



**İSTANBUL MEDENİYET  
ÜNİVERSİTESİ**



# **2018 YILI PERFORMANS PROGRAMI**

## ÜST YÖNETİCİ SUNUŞU



Üniversitemize tahsis edilen kaynakların etkili, ekonomik ve verimli kullanımı ile mali saydamlık ve hesap verilebilirlik ilkelerine de büyük önem vermektedir. Bu amaca yönelik olarak mali yönetim sistemine dâhil edilen performans esaslı bütçelemenin temel unsurları stratejik plan, performans programı ve faaliyet raporudur. Stratejik plan ve performans programı vasıtasıyla Üniversitemizin temel politika hedefleri ile bunların kaynak ihtiyaçları arasında bağlantı kurulmakta; söz konusu belgelerde öngörülen hedeflere ilişkin gerçekleştirmeler ise faaliyet raporu aracılığıyla kamuoyuna açıklanmaktadır.

5018 sayılı Kamu Mali Yönetimi Kontrol Kanunu, Kamu İdarelerince Hazırlanacak Performans Programları Hakkında Yönetmelik ile Performans Programı Hazırlama Rehberi çerçevesinde hazırlanan ve program dönemine ilişkin öncelikli stratejik amaç ve hedeflerin, performans hedeflerinin, bu hedeflere ulaşmak için yürütülecek faaliyetlerin, bunların kaynak ihtiyacının ve performans göstergelerinin belirtildiği Üniversitemiz 2018 Yılı Performans Programı ekte sunulmuştur.

Saygılarımla,

**Prof. Dr. M. İhsan KARAMAN**

**Rektör**

## İÇİNDEKİLER

<b>I – GENEL BİLGİLER</b>	<b>1 – 12</b>
A- Yetki, Görev ve Sorumluluklar .....	1 – 8
B- Teşkilat Yapısı .....	9
C- Fiziksel Kaynaklar .....	10 – 11
D- İnsan Kaynakları .....	12
E- Diğer Hususlar .....	12
<b>II – PERFORMANS BİLGİLERİ</b>	<b>13 – 242</b>
A- Temel Politika ve Öncelikler .....	13
B- Amaç ve Hedefler .....	13 – 24
C- Performans Hedef ve Göstergeleri ile Faaliyetler .....	25 – 252
D- İdarenin Toplam Kaynak İhtiyacı .....	253 – 272
E- Diğer Hususlar .....	272
<b>III – EKLER</b>	<b>273 –321</b>
A- Faaliyetlerden Sorumlu Harcama Birimlerine İlişkin Tablo .....	273-321

# I- GENEL BİLGİLER

## A. YETKİ, GÖREV VE SORUMLULUKLAR

2547 sayılı Yükseköğretim Kanununun 12.maddesine göre Üniversitemiz görevleri şunlardır;

### YÜKSEKÖĞRETİM KURUMLARININ GÖREVLERİ:

a) Çağdaş uygarlık ve eğitim-öğretim esaslarına dayanan bir düzen içinde, toplumun ihtiyaçları ve kalkınma planları ilke ve hedeflerine uygun ve ortaöğretime dayalı çeşitli düzeylerde eğitim - öğretim, bilimsel araştırma, yayım ve danışmanlık yapmak,

b) Kendi ihtisas gücü maddi kaynaklarını rasyonel, verimli ve ekonomik şekilde kullanarak, milli eğitim politikası ve kalkınma planları ilke ve hedefleri ile Yükseköğretim Kurulu tarafından yapılan plan ve programlar doğrultusunda, ülkenin ihtiyacı olan dallarda ve sayıda insan gücü yetiştirmek,

c) Türk toplumunun yaşam düzeyini yükseltici ve kamuoyunu aydınlatıcı bilim verilerini söz, yazı ve diğer araçlarla yaymak,

d) Örgün, yaygın, sürekli ve açık eğitim yoluyla toplumun özellikle sanayileşme ve tarımda modernleşme alanlarında eğitilmesini sağlamak,

e) Ülkenin bilimsel, kültürel, sosyal ve ekonomik yönlerde ilerlemesini ve gelişmesini ilgilendiren sorunlarını, diğer kuruluşlarla işbirliği yaparak, kamu kuruluşlarına önerilerde bulunmak suretiyle öğretim ve araştırma konusu yapmak, sonuçlarını toplumun yararına sunmak ve kamu kuruluşlarınca istenecek inceleme ve araştırmaları sonuçlandırarak düşüncelerini ve önerilerini bildirmek,

f) Eğitim-öğretim seferberliği için de örgün, yaygın, sürekli ve açık eğitim hizmetini üstlenen kurumlara katkıda bulunacak önlemleri almak,

g) Yörelerindeki tarım ve sanayinin gelişmesine ve ihtiyaçlarına uygun meslek elemanlarının yetişmesine ve bilgilerinin gelişmesine katkıda bulunmak, sanayi, tarım ve sağlık hizmetleri ile diğer hizmetleri ile hizmetlerde modernleşmeyi, üretimde artışı sağlayacak çalışma ve programlar yapmak, uygulamak ve yapılanlara katılmak, bununla ilgili kurumlarla işbirliği yapmak ve çevre sorunlarına çözüm getirici önerilerde bulunmak,

h) Eğitim teknolojisini üretmek, geliştirmek, kullanmak, yaygınlaştırmak,

ı) Yükseköğretimin uygulamalı yapılmasına ait eğitim-öğretim esaslarını geliştirmek, döner sermaye işletmelerini kurmak, verimli çalıştırmak ve bu faaliyetlerin geliştirilmesine ilişkin gerekli düzenlemeleri yapmaktır.

2547 sayılı Yükseköğretim Kanununa göre Üniversitemiz üst yönetim görev, yetki ve sorumlulukları şunlardır,

## ÜNİVERSİTE ORGANLARI

### Rektör: Madde

#### 13-

a) Devlet üniversitelerinde rektör, profesör akademik unvanına sahip kişiler arasında görevdeki rektörün çağrısı ile toplanacak üniversite öğretim üyeleri tarafından seçilecek adaylar arasından Cumhurbaşkanınca atanır. Rektörün süresi 4 yıldır. Süresi sona erenler aynı yöntemle yeniden atanabilirler. Ancak iki dönemden fazla rektörlük yapılamaz. Rektör, üniversite veya yüksek teknoloji enstitüsü tüzel kişiliğini temsil eder. Rektör adayı seçimleri gizli oyla yapılır. Oy veren her öğretim üyesi oy pusulasına yalnız bir isim yazabilir. Birinci toplantıda öğretim üyelerinin en az yarısının hazır bulunması şarttır. Bu sağlanmadığı takdirde toplantı 48 saat ertelenir ve nisap aranmaksızın seçime geçilir. Bu toplantıda en çok oy alan 6 kişi aday olarak seçilmiş sayılır, bunlardan Yükseköğretim Kurulu'nun seçeceği üç kişi atanmak üzere Cumhurbaşkanına sunulur. Vakıflarca kurulan üniversitelerde rektör adaylarının seçimi ve rektörün atanması ilgili mütevelli heyet tarafından yapılır.

Rektörlerin yaş haddi 67 yaştır. Ancak rektör olarak atanmış olanlara görev süreleri bitinceye kadar yaş haddi aranmaz.

Rektör, çalışmalarında kendisine yardım etmek üzere, üniversitesinin aylıklı profesörleri arasından en çok üç kişiyi rektör yardımcısı olarak seçer.

Ancak, merkezi açık öğretim yapmakla görevli üniversitelerde, gerekli hallerde rektör tarafından beş rektör yardımcısı seçilebilir.

Rektör yardımcıları, rektör tarafından beş yıl için atanır.

Rektör, görevi başında olmadığı zaman yardımcılarında birisini yerine vekil bırakır. Rektör görevi başından iki haftadan fazla uzaklaştığında Yükseköğretim Kuruluna bilgi verir. Göreve vekâlet altı aydan fazla sürerse yeni bir rektör atanır.

### b) Görev, Yetki ve Sorumlulukları:

(1) Üniversite kurullarına başkanlık etmek, yükseköğretim üst kuruluşlarının kararlarını uygulamak, üniversite kurullarının önerilerini inceleyerek karara bağlamak ve üniversiteye bağlı kuruluşlar arasında düzenli çalışmayı sağlamak,

(2) Her eğitim-öğretim yılı sonunda ve gerektiğinde üniversitesinin eğitim-öğretim, bilimsel araştırma ve yayım faaliyetleri hakkında Üniversitelerarası Kurula bilgi vermek,

(3) Üniversitenin yatırım programlarını, bütçesini ve kadro ihtiyaçlarını, bağlı

birimlerinin ve üniversite yönetim kurulu ile senatonun görüş ve önerilerini aldıktan sonra hazırlamak ve Yükseköğretim Kuruluna sunmak,

(4) Gerekli gördüğü hallerde üniversiteyi oluşturan kuruluş ve birimlerde görevli öğretim elemanlarının ve diğer personelin görev yerlerini değiştirmek veya bunlara yeni görevler vermek,

(5) Üniversitenin birimleri ve her düzeydeki personeli üzerinde genel gözetim ve denetim görevini yapmak,

(6) Bu kanun ile kendisine verilen diğer görevleri yapmaktır.

Üniversitenin ve bağlı birimlerin öğretim kapasitesinin rasyonel bir şekilde kullanılmasında ve geliştirilmesinde, öğrencilere gerekli sosyal hizmetlerin sağlanmasında, gerektiği zaman güvenlik önlemlerinin alınmasında, eğitim - öğretim, bilimsel araştırma ve yayım faaliyetlerinin devlet kalkınma plan, ilke ve hedefleri doğrultusunda planlanıp yürütülmesinde, bilimsel ve idari gözetim ve denetimin yapılmasında ve bu görevlerin alt birimlere aktarılmasında, takip ve kontrol edilmesinde ve sonuçlarının alınmasında birinci derecede yetkili ve sorumludur.

#### **Senato: Madde**

#### **14-**

#### **a) Kuruluş ve İşlevişi:**

Senato, rektörün başkanlığında, rektör yardımcıları, dekanlar ve her fakülteden fakülte kurullarınca üç yıl için seçilecek birer öğretim üyesi ile rektörlüğe bağlı enstitü ve yüksekokul müdürlerinden teşekkül eder. Senato, her eğitim-öğretim yılı başında ve sonunda olmak üzere yılda en az iki defa toplanır.

Rektör gerekli gördüğü hallerde senatoyu toplantıya çağırır.

#### **b) Görevleri:**

Senato, Üniversitenin akademik organı olup aşağıdaki görevleri yapar:

(1) Üniversitenin eğitim-öğretim, bilimsel araştırma ve yayım faaliyetlerinin esasları hakkında karar almak,

(2) Üniversitenin bütününe ilgilendiren kanun ve yönetmelik taslaklarını hazırlamak veya görüş bildirmek,

(3) Rektörün onayından sonra Resmi Gazete'de yayımlanarak yürürlüğe girecek olan üniversite veya üniversitenin birimleri ile ilgili yönetmelikleri hazırlamak,

(4) Üniversitenin yıllık eğitim - öğretim programını ve takvimini inceleyerek karar bağlamak,

(5) Bir sınava bağlı olmayan fahri akademik unvanlar vermek ve fakülte kurumlarının

bu konudaki önerilerini karara bağlamak,

(6) Fakülte kurulları ile rektörlüğe bağlı enstitü ve yüksekokul kurullarının kararlarına yapılacak itirazları inceleyerek karara bağlamak,

(7) Üniversite yönetim kuruluna üye seçmek,

(8) Bu kanunla kendisine verilen diğer görevleri yapmaktır.

## **ÜNİVERSİTE YÖNETİM KURULU: Madde**

**15-**

### **a) Kuruluş ve İşlevişi:**

Üniversite yönetim kurulu; rektörün başkanlığında dekanlardan, üniversiteye bağlı değişik öğretim birim ve alanlarını temsil edecek şekilde senatoca dört yıl için seçilecek üç profesörden oluşur.

Rektör gerektiğinde yönetim kurulunu toplantıya çağırır.

Rektör yardımcıları oy hakkı olmaksızın yönetim kurulu toplantılarına katılabilirler.

### **b) Görevleri:**

Üniversite yönetim kurulu idari faaliyetlerde rektöre yardımcı bir organ olup aşağıdaki görevleri yapar.

(1) Yükseköğretim üst kuruluşları ile senato kararlarının uygulanmasında belirlenen plan ve programlar doğrultusunda rektöre yardım etmek,

(2) Faaliyet plan ve programlarının uygulanmasını sağlamak; üniversiteye bağlı birimlerin önerilerini dikkate alarak yatırım programını, bütçe tasarısı taslağını incelemek ve kendi önerileri ile birlikte rektörlüğe sunmak,

(3) Üniversite yönetimi ile ilgili Rektörün getireceği konularda karar almak,

(4) Fakülte, enstitü ve yüksekokul yönetim kurullarının kararlarına yapılacak itirazları inceleyerek kesin karara bağlamak

(5) Bu kanun ile verilen diğer görevleri yapmaktır.

## **FAKÜLTE ORGANLARI**

### **Dekan: Madde**

**16-**

### **a) Atanması:**

Fakültenin ve birimlerinin temsilcisi olan dekan, rektörün önereceği, üniversite içinde veya dışında üç profesör arasından Yükseköğretim Kurulunca üç yıl süre ile seçilir ve

normal usul ile atanır. Süresi biten dekan yeniden atanabilir.

Dekan kendisine çalışmalarında yardımcı olmak üzere fakültenin aylıklı öğretim üyeleri arasından en çok iki kişiyi dekan yardımcısı olarak seçer.

Ancak merkezi açık öğretim yapmakla görevli üniversitelerde, gerekli hallerde açık öğretim yapmakla görevli fakültenin dekanı tarafından dört dekan yardımcısı seçilebilir.

Dekan yardımcıları, dekanca en çok üç yıl için atanır.

Dekana, görevi başında olmadığı zaman yardımcılarından biri vekâlet eder. Göreve vekâlet altı aydan fazla sürerse yeni bir dekan atanır.

### **b) Görev, Yetki ve Sorumlulukları:**

(1) Fakülte kurullarına başkanlık etmek, fakülte kurullarının kararlarını uygulamak ve fakülte birimleri arasında düzenli çalışmayı sağlamak,

(2) Her öğretim yılı sonunda ve istendiğinde fakültenin genel durumu ve işleyişi hakkında rektöre rapor vermek,

(3) Fakültenin ödenek ve kadro ihtiyaçlarını gerekçesi ile birlikte rektörlüğe bildirmek, fakülte bütçesi ile ilgili fakülte yönetim kurulunun da görüşünü aldıktan sonra rektörlüğe sunmak,

(4) Fakültenin birimleri ve her düzeydeki personel üzerinde genel gözetim ve denetim görevini yapmak,

(5) Bu kanun ile kendisine verilen diğer görevleri yapmaktır.

Fakültenin ve bağlı birimlerinin öğretim kapasitesinin rasyonel bir şekilde kullanılmasında ve geliştirilmesinde gerektiği zaman güvenlik önlemlerinin alınmasında, öğrencilerin gerekli sosyal hizmetlerinin sağlanmasında, eğitim-öğretim bilimsel araştırma ve yayım faaliyetlerinin düzenli bir şekilde yürütülmesinde, bütün faaliyetlerin gözetim ve denetiminin yapılmasında, takip ve kontrol edilmesinde ve sonuçlarının alınmasında rektöre karşı birinci derecede sorumludur.

### **FAKÜLTE KURULU:**

#### **Madde 17-**

#### **a) Kuruluş ve İşleyişi:**

Fakülte kurulu, dekanın başkanlığında fakülteye bağlı bölümlerin başkanları ile varsa fakülteye bağlı enstitü ve yüksekokul müdürlerinden ve üç yıl için fakülte'deki profesörlerin kendi aralarından seçecekleri üç doçentlerin kendi aralarından seçecekleri iki, yardımcı doçentlerin kendi aralarından seçecekleri bir öğretim üyesinden oluşur.



Fakülte kurulu normal olarak her yarıyıl başında ve sonunda toplanır.

**b) Görevleri:**

Fakülte kurulu akademik bir organ olup aşağıdaki görevleri yapar.

- (1) Fakültenin, eğitim-öğretim, bilimsel araştırma ve yayım faaliyetleri ve bu faaliyetlerle ilgili esasları, plan, program ve eğitim-öğretim takvimini kararlaştırmak,
- (2) Fakülte yönetim kuruluna üye seçmek,
- (3) Bu kanunla verilen diğer görevleri yapmaktır.

**FAKÜLTE YÖNETİM KURULU**

**Madde 18-**

**a) Kuruluş ve İşleyişi:**

Fakülte yönetim kurulu, dekanın başkanlığında fakülte kurulunun üç yıl için seçeceği üç profesör, iki doçent ve bir yardımcı doçentten oluşur.

Fakülte yönetim kurulu dekanın çağrısı üzerine toplanır.

Yönetim kurulu gerekli gördüğü hallerde geçici çalışma grupları, eğitim-öğretim koordinatörlükleri kurabilir ve bunların görevlerini düzenler.

**b) Görevleri:**

Fakülte yönetim kurulu, idari faaliyetlerde dekana yardımcı bir organ olup aşağıdaki görevleri yapar:

- (1) Fakülte kurulunun kararları ile tespit ettiği esasların uygulanmasında dekana yardım etmek,
- (2) Fakültenin eğitim-öğretim, plan ve programları ile takviminin uygulanmasını sağlamak,
- (3) Fakültenin yatırım, program ve bütçe tasarısını hazırlamak,
- (4) Dekanın fakülte yönetimi ile ilgili getireceği bütün işlerde karar almak,
- (5) Öğrencilerin kabulü, ders intibakları ve çıkarılmaları ile eğitim - öğretim ve sınavlara ait işlemleri hakkında karar vermek,
- (6) Bu kanunla verilen diğer görevleri yapmaktır.

## ENSTİTÜLER

### Organlar

#### **Madde 19-**

a) Enstitünün organları, enstitü müdürü, enstitü kurulu ve enstitü yönetim kuruludur.

b) Enstitü müdürü, üç yıl için ilgili fakülte dekanının önerisi üzerine rektör tarafından atanır. Rektörlüğe bağlı enstitüler bu atama doğrudan rektör tarafından yapılır. Süresi biten müdür tekrar atanabilir.

Müdürün, enstitüde görevli aylıklı öğretim elemanları arasında üç yıl için atayacağı en çok iki yardımcı bulunur.

Müdüre vekâlet etme veya müdürlüğün boşalması hallerinde yapılacak işlem, dekanlarda olduğu gibidir.

Enstitü müdürü, bu kanun ile dekanlara verilmiş olan görevleri enstitü bakımından yerine getirir.

c) Enstitü Kurulu müdürün başkanlığında, müdür yardımcıları ve enstitüyü oluşturan ana bilim dalı başkanlarından oluşur.

d) Enstitü yönetim kurulu, müdürün başkanlığında, müdür yardımcıları, müdürece gösterilecek altı aday arasında enstitü kurulu tarafından üç yıl için seçilecek üç öğretim üyesinden oluşur.

e) Enstitü Kurulu ve enstitü yönetim kurulu, bu kanunla fakülte kurulu ve fakülte kuruluna verilmiş görevleri enstitü bakımından yerine getirirler.

## YÜKSEKOKULLAR

### Organlar

#### **Madde 20 –**

a) Yüksekokulların organları, yüksekokul müdürü, yüksekokul kurulu ve yüksekokul yönetim kuruludur.

b) Yüksekokul müdürü, üç yıl için ilgili fakülte dekanının önerisi üzerine rektör tarafından atanır. Rektörlüğe bağlı yüksekokullarda bu atama doğrudan rektör tarafından yapılır. Süresi biten müdür tekrar atanabilir.

Müdürün okulda görevli aylıklı öğretim elemanları arasında üç yıl için atayacağı en çok iki yardımcısı bulunur. Müdüre vekâlet etme veya müdürlüğün boşalması hallerinde yapılacak işlem, dekanlarda olduğu gibidir.

Yüksekokul müdürü, bu kanun ile dekanlara verilmiş olan görevleri yüksekokul bakımından yerine getirir.

c) Yüksekokul Kurulu, müdürün başkanlığında, müdür yardımcıları ve okulu oluşturan

bölüm veya ana bilim dalı başkanlarından oluşur.

d) Yüksekokul yönetim kurulu; müdürün başkanlığında, müdür yardımcıları ile müdürce gösterilecek altı aday arasından yüksekokul kurulu tarafından üç yıl için seçilecek üç öğretim üyesinden oluşur.

e) Yüksekokul Kurulu ve yüksekokul yönetim kurulu, bu kanunla fakülte kurulu ve fakülte yönetim kuruluna verilmiş görevleri yüksekokul bakımından yerine getirirler.

### **Bölüm:**

**Madde 21** – Bir fakülte ya da yüksekokulda, aynı veya benzer nitelikte eğitim - öğretim yapan birden fazla bölüm bulunamaz.

Bölüm, bölüm başkanı tarafından yönetilir.

Bölüm başkanı; bölümün aylıklı profesörleri, bulunmadığı takdirde doçentleri, doçent de bulunmadığı takdirde yardımcı doçentler arasından fakültelerde dekanca, fakülteye bağlı yüksekokullarda müdürün önerisi üzerine dekanca, rektörlüğe bağlı yüksekokullarda müdürün önerisi üzerine rektörce üç yıl için atanır. Süresi biten başkan tekrar atanabilir.

Bölüm başkanı, görevi başında bulunamayacağı süreler için öğretim üyelerinden birini vekil olarak bırakır.

Herhangi bir nedenle altı aydan fazla ayrılmalarda, kalan süreyi tamamlamak üzere aynı yöntemle yeni bir bölüm başkanı atanır.

Bölüm başkanı, bölümün her düzeyde eğitim - öğretim ve araştırmalarından ve bölüme ait her türlü faaliyetin düzenli ve verimli bir şekilde yürütülmesinden sorumludur.

## B. TEŞKİLAT YAPISI

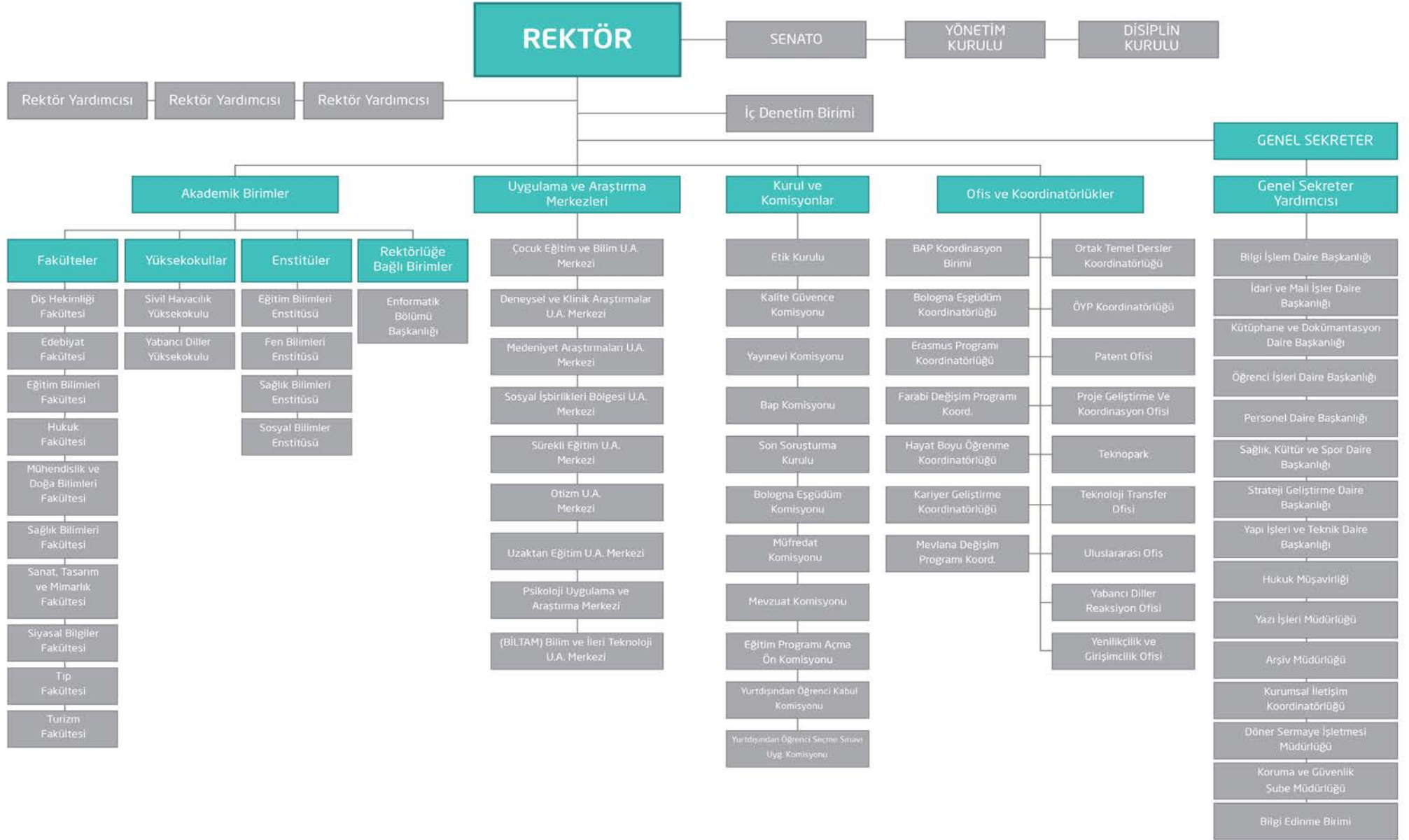

## C. FİZİKSEL KAYNAKLAR

### Fiziksel Yapı

#### Üniversitemiz Taşınmazlarının Dağılımı (Binalar)

Yerleşke Adı	Mülkiyet Durumuna Göre Taşınmaz Alanı (m <sup>2</sup> )		Kapalı Alanlar (m <sup>2</sup> )	Açıklama
	Üniversite	Diğer		
Rektörlük Binası (R Blok)	x	-	3.300	-
Geçici Kampüs Binası (A, B ve C Bloklar)	x	-	10.625	-
Geçici Merkezi Derslik (D Blok)	x	-	3.141	-
Fen Fakültesi Lab. (M Blok)	x	-	800	-
Mühendislik Lab. (L Blok)	x	-	150	-
N Blok	x	-	300	-
Marintek Binası (K Blok)	x	-	6.074	-
Prefabrik Yemekhane ve Ofis Binaları (G, F ve H Bloklar)	x	-	2.500	-
E Blok	x	-	680	-
Depo Binası	x	-	1.930	-
Kütüphane	x	-	300	-
Altunizade Binası	-	x	700	Tahsisli
Akfirat Binası	-	x	6.350	Tahsisli
Kartal-Cevizli	-	x	10.859,12	Tahsisli
Kartal-Soğanlı (Yurt)	-	x	3.187,95	Tahsisli
Tuzla-Orhanlı	-	x	23.250	Tahsisli
Spor Tesisleri	x	-	135,02	-
<b>TOPLAM</b>	-	-	<b>73.982,09</b>	-

#### Üniversitemiz Taşınmazlarının Dağılımı (Arsalar)

Yerleşke Adı	Mülkiyet Durumuna Göre Taşınmaz		Toplam	Açık (m <sup>2</sup> )
	Üniversite	Diğer		
Kuzey Yerleşkesi/Üsküdar	x	-	142.689,39	-
Güney Yerleşkesi/Kadıköy	x	-	91.737,00	-
Tuzla –Akfirat	-	x	97.139,20	-
Tuzla-Orhanlı	x	-	111.786,34	-
Kartal-Cevizli	x	-	3.956,38	-
Kartal-Soğanlık (Yurt)	x	-	1.211,20	-
Pendik	x	-	42.808,04	-
<b>TOPLAM</b>			<b>491.327,55</b>	

## Bilgi ve Teknolojik Kaynaklar

### Yazılımlar

Yazılım Adı
Başbakanlık mevzuat bilgi sistemi ile Resmi Gazete bilgi sistemi,
Kamu İhale Kurumu sistemi, "EKAP"
Yükseköğretim Bilgi Sistemi, "YÖKSİS"
Maliye Bakanlığı Muhasebat Genel Müdürlüğünce geliştirilen muhasebe kayıt ve işlemlerinin yapıldığı say2000i sistemi,
Maliye Bakanlığı Bütçe ve Mali Kontrol Genel Müdürlüğünce Üniversite bütçesinin ödenek teklif aşamasından harcama aşamasına kadar yürütülen e-bütçe sistemi,
Taşınır Mal Yönetmeliği ile Harcama süreci uygulamalarını yerine getirmek üzere Maliye Bakanlığı Strateji Geliştirme Başkanlığı tarafından geliştirilen SGB.net programı,
Maliye Bakanlığı Muhasebat Genel Müdürlüğü Kamu Harcama ve Bilişim Sistemi (KBS),
Kalkınma Bakanlığı Kamu Yatırımları Proje Bilgi Sistemi,
Başbakanlık mevzuat bilgi sistemi ile Resmi Gazete bilgi sistemi,
İstanbul Medeniyet Üniversitesi Proje Süreçleri Yönetim Sistemi (APSİS)
İstanbul Medeniyet Üniversitesi Akademik Veri Yönetim Sistemi (AVES)
İstanbul Medeniyet Üniversitesi Öğrenci Bilgi Sistemi
Yaklaşık Maliyet ve Hakediş Programı, Auto CAD Çizim Programı
Kalkınma Bakanlığı Araştırma Altyapıları Proje Bilgi Sistemi,
İstanbul Medeniyet Üniversitesi Kütüphane Yordam İletişim Sistemi
Elektronik Belge Yönetim Sistemi
Kalkınma Bakanlığı İl Koordinasyon ve İzleme Sistemi (İKİS)
İstanbul Valiliği İl Yatırım Proje Yönetim Sistemi
Kalkınma Bakanlığı Kamu Yatırımları Bilgi Sistemi (KA-YA)

## D- İNSAN KAYNAKLARI

### Akademik ve İdari Personel

Akademik Personelin Doluluk Oranına Göre					
Unvan	Kadroların Doluluk Oranına Göre			Kadroların İstihdam Şekline Göre	
	Dolu	Boş	Toplam	Tam Zamanlı	Yarı Zamanlı
Profesör	105	297	402	402	
Doçent	80	220	300	300	
Yrd. Doçent	166	39	205	205	
Öğretim Görevlisi	4	151	155	155	
Okutman	33	38	71	71	
Çevirici	1	0	1	1	
Eğitim- Öğretim Planlamacısı	0	1	1	1	
Araştırma Görevlisi	263	59	322	322	
Uzman	15	20	35	35	
İDARİ PERSONEL					
İdari Personel Sayısı	149	671	924	924	
<b>TOPLAM</b>	<b>149</b>	<b>671</b>	<b>924</b>	<b>924</b>	

## E- DİĞER HUSUSLAR

### Öğrenci Sayıları

	Örgün	İİ. Öğretim	Toplam
Ön Lisans	-	-	-
Lisans	4.175	-	4.175
Yüksek Lisans	1.170	677	1.847
Doktora	246	-	246
<b>TOPLAM</b>	<b>5.591</b>	<b>677</b>	<b>6.268</b>

## II- PERFORMANS BİLGİLERİ

### A. TEMEL POLİTİKA VE ÖNCELİKLER

Temel politikalar ve önceliklerimiz belirlenirken Onuncu Kalkınma Planı, Orta Vadeli Program, Stratejik Plan vb. referans belgelerindeki temel politika ve öncelikler dikkate alınmıştır.

2018 – 2020 Dönemi Orta Vadeli Program çerçevesinde; Belirlenen politika ve öncelikler doğrultusunda Üniversitemize tahsis edilen ödenekleri tkili, ekonomik ve verimli bir şekilde kullanmak ve çok yıllık bütçeleme yaklaşımıyla belirlenen kamu harcamalarında programlanan miktarın aşılması esas alınmıştır. Bu çerçevede;

- Üniversitemizin karar verme süreçlerini güçlendirmek, mali saydamlık ve hesap verilebilirliği artırmak amacıyla uygulamaya konulan stratejik planlama ve performans esaslı bütçeleme anlayışı yaygınlaştırılacak, kaynak tahsis sürecinde stratejik planlar ve performans programları esas alınacaktır.
- Harcama programları verimlilik artışı sağlamak amacıyla gözden geçirilecektir. Bu amaçla idari bir mekanizma oluşturulacaktır.
- Kamu ihale sisteminin etkinliği artırılacaktır.
- Kamu yatırımlarının etkili, verimli ve zamanında gerçekleştirilmesi, mevcut sermaye stokunun daha etkin kullanılması hedeflenecektir.
- Eğitim, teknolojik araştırma bilgi ve iletişim teknolojilerinin geliştirilmesine yönelik altyapı yatırımlarına öncelik verilecektir.
- Kamu yatırım teklif ve kararları, sorun, ihtiyaç ve çözüm analizlerini içeren sektörel, bölgesel ve kurumsal stratejiler ile nitelikli yapılabirlik etütlerine dayandırılacaktır

### B. AMAÇ VE HEDEFLER

#### MİSYONUMUZ

Medeniyet odaklı, ürettiği bilim, teknoloji ve sanata evrensel değerleri katan özgün bir üniversite olmaktır.

#### VİZYONUMUZ

İnsan ve toplum odaklı çalışmalarıyla medeniyetleri buluşturan, ürettiği bilim ve teknoloji ile geleceğin dünyasının oluşumunda aktif rol alan, yenilikçi ve girişimci, uluslararası özgün bir araştırma üniversitesi olmaktır.



## TEMEL DEĞER VE İLKELER

- İnsan Merkezli
- Çözüm Merkezli
- Kalite Odaklı
- Katılımcı
- Girişimci
- Yenilikçi
- Adil
- Şeffaf
- Çevreye Duyarlı

## STRATEJİK ALANLAR

İstanbul Medeniyet Üniversitesi'nin 2014-2018 döneminde yoğunlaşacağı stratejik alanlar, iç ve dış paydaşlarla yapılan anket çalışmaları ile mevcut durumun analizi çerçevesinde belirlenmiştir.

Üniversitenin kurumsal yapısındaki her idari ve akademik birim, bu alandaki ana amaçların gerçekleştirilmesine kendi hizmet alanları itibariyle destek verecektir.

- EĞİTİM – ÖĞRETİM
- BİLİMSEL ARAŞTIRMA, DANIŞMANLIK VE YAYIN
- BİLİMSEL ORGANİZASYONLAR
- KÜLTÜR VE SOSYAL SORUMLULUK
- KURUMSAL YÖNETİM

### 1- EĞİTİM-ÖĞRETİM STRATEJİK ALANI

**Stratejik Amaç 1:** Modern teknolojiye dayalı, öğrenci merkezli, medeniyet odaklı, araştırma ve girişimci üniversite anlayışına uygun eğitim vermek

Eğitimde mükemmelliğe ulaşma ana amacına uygun olarak, eğitimde en üst düzeyde kalitenin yakalanması amaçlanmaktadır. Bunun için eğitim - öğretim altyapısı ve eğitim metotları sürekli iyileştirilerek, medeniyet değerlerini temel alan bir bilinci amaçlayan, yenilikleri sürekli takip eden, yapılandırıcı, probleme dayalı ve öğrenci merkezli bir eğitim anlayışı uygulanacaktır. Öğrencilerin akademik bilgi düzeyleri yanında kişisel ve sosyal gelişimleri de önemsenmektedir.

**Hedef 1.** 2018 yılı sonuna kadar eğitim yapılan tüm programlarda derslerin en az %5'inin probleme dayalı eğitim modeline geçmesi sağlanacaktır.

**Hedef 2.** 2018 yılına kadar, lisans ve lisansüstü programlarda uzaktan eğitim programı oranı en az %3 düzeyine çıkarılacaktır.

**Hedef 3.** 2017 yılı sonuna kadar tüm programlarda Bologna ilkeleri çerçevesinde tüm derslere ait ders müfredat planı ve ilgili diğer materyaller web ortamında öğrenci erişimine açılacaktır.

**Hedef 4.** 2018 yılı sonuna kadar üniversitenin toplam öğrenci sayısını 7.000'e yükseltmek.

**Hedef 5.** 2018 yılı sonuna kadar lisans ve lisansüstü öğrencilerin akademik danışmanlık hizmetlerinden memnuniyet oranı % 70' e yükseltilecektir.

**Hedef 6.** 2018 yılı sonuna kadar, yabancı diller yüksekokulu ve sağlık bilimleri fakültesinde ders ve eğitim materyallerine erişimin kolaylaştırılması için ders materyal merkezi oluşturulacaktır.

**Hedef 7.** Lisans programlarının en az %30'unda 2018 yılı sonuna kadar yan dal / çift ana dal programı açılması sağlanacaktır.

**Hedef 8.** 2018 yılı sonuna kadar 1.000.000 kitap kapasitesi merkez kütüphane hizmete açılacaktır.

**Hedef 9.** Her yıl bahar ve güz döneminde öğrencilere yönelik olarak en az 4 spor turnuvası, 2 adet kültürel ve teknik gezi ve sanatla ilgili çok yönlü en az 4 kurs düzenlenecektir.

**Hedef 10.** Her yıl, Üniversite Tanıtım Günleri düzenlenecek ve bu amaçla yurt içi ve dışında düzenlenen fuarların 2 tanesine katılım sağlanacaktır.

**Hedef 11.** 2018 yılı sonuna kadar, lisansüstü programlardaki yabancı uyruklu öğrenci düzeyi en az % 5' e çıkarılacaktır.

**Hedef 12.** Her yıl lise ve dengi okullarda fakülte tanıtım toplantıları düzenlenecektir.

**Hedef 13.** 2018 yılı sonuna kadar, hem lisans hem de lisansüstü düzeyde eğitim verilen tüm programlarda eğitim programlarının % 10' unun uluslararası akreditasyonu sağlanacaktır.

**Hedef 14.** 2018 yılı sonuna kadar % 100 İngilizce eğitime dayalı lisansüstü program oranı en az % 30 düzeyine çıkarılacaktır.

**Hedef 15.** 2018 yılı sonuna kadar disiplinlerarası nitelikte en az 5 adet lisansüstü program açılacaktır.

**Hedef 16.** Lisansüstü öğrencilerinin oranı, tüm öğrenciler içinde en az % 35 düzeyinde tutulacaktır.

**Hedef 17.** 2018 yılı sonuna kadar Üniversite Gençlik ve Spor Kulübü kurularak öğrencilerin sportif faaliyetlerinin desteklenmesi ve geliştirilmesi sağlanacaktır.

**Hedef 18.** 2018 yılı sonuna kadar Diş Hekimliği ve İlahiyat Fakültesi kurulacaktır.

**Stratejik Amaç 2:** Çalışma hayatında tercih edilen araştırmacı, yenilikçi ve girişimci mezunlar vermek

Üniversitemizin temel amaçlarından birisi öğrencilerini uluslararası nitelikte mezun ederek iyi bir kariyere hazırlamaktır. Bu çerçevede, ulusal ve uluslararası kuruluşlar ile işbirliği içinde, onların değişen ve çeşitlenen ihtiyaçlarını gözeterek, uygulamaya dönük bir müfredat ve metoda dayalı eğitim verilmesi amaçlanmaktadır.

**Hedef 1.** Eğitim-öğretim hizmetlerinde iş dünyasının tecrübelerinden yararlanmak amacıyla uzman kişilerin katıldığı tecrübe paylaşımı organizasyonları düzenlenecektir.

**Hedef 2.** Lisans eğitimi niteliği uygun olan öğrencilerin, ilgili sektörde uygulamalı eğitim almalarına destek verilecektir.

**Hedef 3.** Eğitim ve kariyer danışmanlığı sistemi geliştirilerek ilgili sektörlerle işbirliği içinde öğrencileri mezuniyet sonrası hayata hazırlayacak faaliyetler organize edilecektir.

**Hedef 4.** İlgili lisans ders müfredatına seçmeli olarak “Yenilikçilik ve Girişimcilik” dersleri konulacaktır.

**Stratejik Amaç 3:** Eğitim ve öğretimde ulusal ve uluslararası işbirlikleri kurmak

Uluslararası niteliklere sahip donanımlı öğrenciler yetiştirmeyi amaçlayan Üniversitemiz, ulusal ve uluslararası bilgi birikimine ulaşarak bu birikime katkıda bulunmak ve son gelişme ve metotları takip etmek amacıyla bilimsel kuruluşlar ile eğitim ve öğretim alanında işbirliği, stratejik ortaklık ve seçkin birliklere üyelik konularında faaliyet yürütecektir. Bu amaca ulaşma noktasında, öğrencilerimize uluslararası akademik deneyim kazandıracak, akademik personelin uluslararası hareketliliğini arttıracak, akademik süreçlerin uluslararası denklik ve tanınırlığını sağlayacak çalışmalar yapılacaktır.

**Hedef 1.** 2018 yılı sonuna kadar üniversitenin yurtdışı üniversitelerle öğretim üyesi ve öğrenci değişimine yönelik anlaşma sayısı her yıl % 5 arttırılacaktır.

**Hedef 2.** Her yıl lisans ve lisansüstü öğrencilerin en az % 1'inin öğrenci değişim programlarından faydalanması sağlanacaktır.

**Hedef 3.** Her yıl yabancı dil hazırlık programında bulunan öğrencilerin en az %3'ünün yabancı ülkede dil pratiğini geliştirme amaçlı programlara katılmasına destek verilecektir.

**Hedef 4.** Uluslararası eğitim ve staj programlarından yararlanan öğrenci oranı % 1'in üzerinde tutulacaktır.

**Hedef 5.** 2018 yılı sonuna kadar, üniversite içi, üniversiteler arası ve yabancı üniversitelerle ortak diploma veren program sayısı toplam programların %1'ine ulaşacaktır.

**Hedef 6.** Yurtdışındaki seçkin üniversitelerde görev yapmakta olan nitelikli akademik personelin belirli dönemlerde üniversitemizdeki eğitim faaliyetlerine katılmasının sağlanması uygulaması desteklenecektir.

**Stratejik Amaç 4:** Uluslararası düzeyde nitelikli akademik kadro ile eğitim vermek

Üniversitemizde uluslararası yüksek standartlara sahip akademik kadro oluşturulması amaçlanmaktadır. Nitelikli akademik kadro için bir cazibe merkezi durumuna getirilecek üniversitemiz, bir taraftan ulusal ve uluslararası araştırmacıları kendine çekerken bir yandan da kendi akademik kadrolarını da yetiştirecek düzeye ulaşacaktır. Akademik kadronun kalitesi ise eğitim, araştırma ve yayın çalışmalarına olumlu yansıtacaktır.

**Hedef 1.** Yüksekokulda görevli öğretim elemanlarının CELTA, DELTA ve benzeri sertifika programlarını tamamlamaları sağlanacaktır. Özellikle, İngiliz Dili Eğitimi mezunu olmayan elemanların uluslararası öğretim sertifikaları almaları teşvik edilecektir.

**Hedef 2.** Öğretim elemanlarının kısa süreli araştırma, kurs, kongre -seminer katılımı vb. amaçlarla uluslararası değişim programı ile araştırmacı yetiştirme programları çerçevesinde görevlendirilmesi teşvik edilecektir.

**Hedef 3.** 2018 yılı sonuna kadar en az % 2 düzeyinde yabancı öğretim elemanının istihdamı sağlanacaktır.

**Hedef 4.** Öğrenci ve öğretim elemanlarına yönelik hayat boyu öğrenme programları (Comenius, Erasmus, Leonarda Da Vinci ve diğerleri) farkındalığı artırılarak katılım teşvik edilecektir.

**Hedef 5.** Farabi kapsamında kabul edilen öğrenci sayısını 2018 yılı sonuna kadar tüm öğrencilerin % 5' i düzeyine ulaştırılacaktır.

## 2- BİLİMSEL ARAŞTIRMA, DANIŞMANLIK VE YAYIN STRATEJİK ALANI

**Stratejik Amaç 5:** Uluslararası platformda kabul gören, nitelikli ve referans alınan araştırma ve yayın kalitesine ulaşmak

Üniversitenin akademik kadrosunun kalitesinin artırılması ve araştırma teknik altyapısının geliştirilmesine paralel olarak uluslararası platformda kabul gören, nitelikli ve referans alınan araştırma ve yayın kalitesine ulaşmak amaçlanmaktadır. Bu amacı gerçekleştirmek için nitelikli yayın üretmeyi teşvik edecek süreçlerin oluşturulması, araştırma teknik altyapısının geliştirilmesi, BAP ve diğer araştırma teşvik yapılarının desteğinin sağlanması, araştırma merkezlerinin desteklenmesi ve stratejik bir çerçevede araştırmaların koordine edilmesi çalışmaları yürütülecektir.

**Hedef 1.** 2018 yılı sonuna kadar yeni teknolojilere yönelik merkez araştırma laboratuvarı (Fizik, Kimya, Moleküler Biyoloji ve Genetik, Tıp, Deney Hayvanları ve Tütün Analiz) açılacaktır.

**Hedef 2.** Öğretim elemanlarının SCI kapsamındaki yayınları teşvik edilerek sayısının artması sağlanacaktır.

**Hedef 3.** Lisansüstü tezlerden yayına dönüşme oranı 2018 yılı sonuna kadar % 50' e çıkarılacaktır.

**Hedef 4.** 2018 yılı sonuna kadar lisansüstü tezlerin en az % 5' inin bilimsel ve teknolojik araştırmalar birimi, ulusal ile uluslararası finansman kurum ve birimleri tarafından desteklenmesini sağlanacaktır.

**Stratejik Amaç 6:** Stratejik öneme sahip bilimsel alanlarda disiplinlerarası araştırma ve yayın yapmak

Uluslararası düzeyde etki oluşturacak, stratejik önemi bulunan ve disiplinlerarası araştırmalar üniversitemiz tarafından özel bir yaklaşımla teşvik edilecektir. Farklı disiplinlerin işbirliğine dayanan bu araştırmalar bilim dalları arasında sinerji oluşturarak bilimsel çalışmalara farklı bir ivme kazandıracak ve üniversitemizin uluslararası saygınlığına da olumlu katkı yapacaktır.

**Hedef 1.** Lisansüstü tezlerin en az % 30' unun üniversitemizin stratejik önceliklerine yönelik seçilmesi sağlanacaktır.

**Hedef 2.** İlgili devlet ve/veya bilimsel kurumlar ile üniversitemizce stratejik olarak belirlenen alan ve konularda üniversitemizce yapılacak olan araştırmaların sayısı, her yıl en az % 10 oranında arttırılacaktır.

**Hedef 3.** Üniversitemizde yapılan interdisipliner proje ve yayınların sayısı her yıl en az % 10 oranında arttırılacaktır.

**Hedef 4.** 2018 yılı sonuna kadar, en az iki alanda uluslararası interdisipliner araştırma merkezi kurulacaktır.

**Hedef 5.** Üniversite basımevi kurularak ulusal ve uluslararası literatüre katkı niteliğinde önemli eserlerin yayımlanması sağlanacaktır.

**Stratejik Amaç 7:** Sanayi ve ticaret kuruluşları, yerel yönetimler, merkezi kamu kurumları ve sivil toplum kuruluşları ile işbirliği yaparak ortak araştırma projeleri geliştirmek

Akademik çalışmaların teorik düzlem yanında uygulamaya da dayanması önemli bir başarı unsurudur. Toplum merkezli bir anlayışa sahip üniversitemiz, sektörlerin çözüm ortağı olarak onlara çok yönlü ortaklık hizmeti verecektir. Akademik bilginin sanayi, ticaret, yerel yönetimler ve merkezi kamu kurumları ile karşılıklı olarak paylaşılması, karşılaşılan problemlere çözüm üretilmesi, teknolojik yeniliklerin sağlanması, öğrencilerin uygulama hakkında bilgi sahibi olması ve araştırma sonuçlarının ekonomiye kazandırılması amacıyla, üniversitemizin paydaşı olduğu çok ortaklı projeler geliştirilerek uygulanacaktır. Böylece akademik kadronun uygulama konusundaki bilgi ve deneyimi artarken, sektörlerin de akademik bilgiye dayalı araştırma ve geliştirme düzeyi yükselecektir. Teknoparkların kurulması, danışmanlık hizmeti verilmesi, AR-GE projeleri, staj uygulamaları, hizmetiçi eğitim programları, sertifika programları ve sektörlere yönelik özel eğitim programları açılması, uzaktan eğitim uygulamaları bu amaç çerçevesindeki bazı çalışma alanlarını oluşturmaktadır.

**Hedef 1.** 2018 yılı sonuna kadar üniversite teknoparkı hizmete açılacaktır.

**Hedef 2.** 2018 yılı sonuna kadar ilgili sanayi kuruluşu veya firma desteği ile gerçekleştirilen patent ve faydalı model başvuru sayısının her yıl en az % 10 arttırılması sağlanacaktır.

**Hedef 3.** Sanayi ve ticaret kuruluşları, yerel yönetimler, merkezi kamu kurumları ve sivil toplum kuruluşlarının eğitim ihtiyaçlarına yönelik olarak akademik birimlerde açılacak tezsiz yüksek lisans programları ve Sürekli Eğitim Merkezi'nde açılacak sertifika programlarının sayısı her yıl en az % 10 oranında arttırılacaktır.

**Hedef 4.** 2018 yılı sonuna kadar üniversitemizin akademik birimlerince ürüne yönelik en az 10 adet araştırma projesi geliştirilecektir.

**Hedef 5.** Sanayi, ticaret, yerel yönetimler, merkezi kamu kurumları ve sivil toplum kuruluşları ile ortaklaşa gerçekleştirilecek olan bilimsel araştırma sayısı, her yıl en az % 10 oranında arttırılacaktır.

**Hedef 6.** Üniversite ile Sanayi, Ticaret, Kamu ve Sivil Toplum Kuruluşları İşbirliği kapsamında işbirliği yapılabilecek kurum ve şirketlerde “Endüstri ve Sektör Tabanlı Öğretim” çalışması yapan öğrenci ve “Endüstri ve Sektör Tabanlı Araştırma” çalışması yapan öğretim elemanı sayısının 2018 yılı sonuna kadar her yıl en az % 10 oranında arttırılması sağlanacaktır.

**Stratejik Amaç 8:** Performansa dayalı akademik değerlendirme sistemini kurarak yayın ve araştırma faaliyetlerini teşvik etmek

Akademik kadronun kalitesinin geliştirilmesini teşvik etmek ve bu kaliteyi sürdürülebilir kılmak için atılacak adımlardan birisi, performansa dayalı akademik değerlendirme sisteminin kurulmasıdır. Bu

çerçevede akademik kadronun, objektif ve uluslararası kriterlere uygun biçimde eğitim, öğretim, araştırma, uygulama, proje vb. alanlardaki faaliyetlerini değerlendirme sistemi kurulması amaçlanmaktadır. Performans değerlendirme sistemi bir yandan akademik kadroyu teşvik ederken diğer yandan farklı üniversiteler ile karşılaştırma imkânı verecektir.

**Hedef 1.** Her öğretim üyesinin uluslararası indekslere giren yayınlarının; Mühendislik ve Fen Bilimleri alanında yılda en az 1' in, Tıp Bilimlerinde en az 2' nin ve Sosyal Bilimler alanında en az 0,5' in üzerinde olması sağlanacaktır.

**Hedef 2.** Bilimsel Araştırma Projeleri (BAP) aracılığıyla teşvik edilen araştırma sayısı her yıl en az % 10 oranında arttırılacaktır.

**Hedef 3.** Dış kaynaklı projesi kabul edilen öğretim elemanlarına özel bir teşvik sistemi uygulanacaktır.

**Stratejik Amaç 9:** Ulusal ve uluslararası işbirliklerine dayalı medeniyet odaklı araştırmaları teşvik etmek

Üniversitemizin İstanbul gibi birçok medeniyete merkezlik yapmış ve günümüzde de medeniyetleri buluşturan bir şehirde bulunması, farklı bir araştırma yaklaşımının benimsenmesine neden olmuştur. Medeniyet odaklı bir anlayışla ulusal ve uluslararası işbirliklerine dayalı karşılaştırmalı araştırmaların yapılması üniversitemiz tarafından özel olarak teşvik edilecektir.

**Hedef 1.** Uluslararası Medeniyet Kongresi, en az 2 yılda bir kez olmak üzere üniversitemizce düzenlenecektir.

**Hedef 2.** Medeniyet Araştırmaları Merkezi bünyesinde kurulan araştırma birimlerinde yapılacak akademik araştırmalar, düzenlenecek bilimsel etkinlikler ve yayınlara, her yıl üniversite bütçesinin en az % 2'si oranında kaynak ayrılacaktır.

**Hedef 3.** Uluslararası Medeniyet Araştırmaları Dergisi, 2014 yılından itibaren süreli yayın olarak yayınlanacaktır.

**Hedef 4.** 2018 yılından itibaren, çeşitli dallarda her yıl Medeniyet Ödülü verilmeye başlanacaktır.

**Hedef 5.** Sanayi, üretim, hizmet ve ticaret kuruluşları, yerel yönetimler, kamu kurumları, sivil toplum kuruluşları ve ilgililer ile işbirliğini içeren kariyer gelişimini destekleyecek ortak araştırma, uygulama, yayın ve danışmanlık çalışmaları teşvik edilecektir.

**Hedef 6.** İstanbul'daki zengin kültür mirasının ortaya çıkarılması, korunması ve tanıtılmasına yönelik çalışmalar yürütmek.

### 3- BİLİMSEL ORGANİZASYONLAR STRATEJİK ALANI

**Stratejik Amaç 10:** Akademik kadronun ulusal ve uluslararası bilimsel toplantılara katılımını teşvik etmek

Üniversitemizin akademik kadrosunun bilimsel gelişmeleri takip etmesi ve kendi yaptığı çalışmalarını paylaşması amacıyla ulusal ve uluslararası bilimsel toplantılara katılımı teşvik edilecektir.

**Hedef 1.** Her öğretim üyesine yılda en az bir kez uluslararası, iki kez yurtiçi bilimsel etkinlikte bildiri sunması teşvik edilecektir.

**Stratejik Amaç 11:** Uluslararası işbirliğine dayalı bilimsel organizasyonlar düzenleyerek sürdürülebilir kılmak

Üniversitemizin uluslararası tanıtımını ve saygınlığını arttırmak, araştırmacılara çalışmalarını paylaşma ortamı sunmak, toplumsal ve küresel sorunlara çözüm üretmek ve stratejik konularda akademik çevrelerin ilgisini yoğunlaştırmak amacıyla uluslararası işbirliğine dayalı bilimsel organizasyonlar düzenlenecektir.

**Hedef 1.** Her yıl, üniversitemiz akademik birimlerince en az 6 adet ulusal ve uluslararası işbirliğine dayalı akademik kongre, sempozyum veya konferans düzenlenecektir.

**Hedef 2.** Her yıl, üniversitemiz akademik birimlerince en az 1 adet öğrenci kongresi düzenlenecektir.

**Hedef 3.** Her yıl, uzman kişilerin davetli katılımıyla en az 5 adet tematik çalıştay düzenlenecektir.

**Hedef 4.** Her yıl Otizm Uygulama ve Araştırma Merkezi bünyesinde en az iki çalıştay düzenlenecektir.

### 4- KÜLTÜR VE SOSYAL SORUMLULUK STRATEJİK ALANI

**Stratejik Amaç 12:** Toplumsal sorumluluk projelerinde öncü olmak

Medeniyet ve toplum merkezli bir anlayışa sahip üniversitemiz, toplumu oluşturan unsurlarla işbirliği içinde sosyal sorumluluk projeleri gerçekleştirecektir. Bu projeler ile toplumun sosyal alanda gelişimine katkı sağlanması yanında projelerde yer alacak öğrencilerin sosyal sorumluluk bilincinin geliştirilmesi amaçlanmaktadır.

**Hedef 1.** 2018 yılı sonuna kadar Sosyopark Projesi hayata geçirilecektir.

**Hedef 2.** 2018 yılı sonuna kadar üniversitede üretilen bitirme projesi, tez ve dönem ödevi vb. çalışmaların en az % 10' unun toplumsal sorumluluk kapsamında kurgulanması sağlanacaktır.

**Stratejik Amaç 13:** Bilgi toplumu oluşturmak

Üniversitemiz, toplumu çok yönlü olarak bilgilendirme amacıyla çeşitli faaliyetler düzenlemeyi amaçlamaktadır. Hizmetiçi eğitim programları, yaşam boyu eğitim programları, rehberlik seminerleri, halka yönelik dersler ve halkı bilgilendiren web sayfaları açılması gibi faaliyetler ile akademik düzlemdeki bilginin toplum tabanına yayılması amaçlanmaktadır.



**Hedef 1.** Halkın üniversitesi yaklaşımı çerçevesinde toplumu bilgilendirmeye yönelik etkinlikler yapılacaktır.

**Hedef 2.** 2018 yılı sonuna kadar Üniversitemizde gerçekleştirilen halka açık sosyal, kültür, sanat ve spor faaliyetlerinin sayısı her yıl % 5 artırılabacaktır

**Hedef 3.** Hayat boyu eğitim konsepti çerçevesinde açılan tezsiz ikinci öğretim yüksek lisans programı sayısının, 2018 yılı sonuna kadar en az % 100 oranında artırılması sağlanacaktır.

**Stratejik Amaç 14:** Toplumsal sorunlarda çözüm ortağı olmak

Üniversitemiz, gerek ulusal ve gerekse küresel düzeydeki öncelikli toplumsal sorunlara çözüm üretilmesi noktasında kendini önemli bir paydaş olarak görmektedir. Bu çerçevede sorunların çözümü için öneriler getirilmesi, proje üretilmesi, farkındalığın artırılması ve akademik araştırmaların teşvik edilmesi amaçlanmaktadır.

**Hedef 1.** Üniversitemizin vizyonu, amaçları, hedefleri, projeleri ve faaliyetlerinin tanıtımına yönelik olarak, paydaşların katılımına açık iki yılda bir arama konferansı yapılacaktır.

**Hedef 2.** Bölgesel, ulusal veya uluslararası düzeyde önemli sorunların lisansüstü tezlerde ele alınmasını sağlamak ve bu tezlere diğer kurumlar ile kişilerden katkı sağlanması amacıyla, özel sektör, kamu ve sivil toplum kuruluşlarıyla yapılan işbirlikleri her yıl en az % 5 oranında artırılabacaktır.

**Hedef 3.** Üniversitemizin vizyonu, amaçları, hedefleri, projeleri ve faaliyetlerinin tanıtımına yönelik olarak, paydaşların katılımına açık en az iki adet arama konferansı her yıl yapılacaktır

**Hedef 4.** Bölgesel, ulusal veya uluslararası düzeyde önemli sorunların lisansüstü tezlerde ele alınmasını sağlamak ve bu tezlere diğer kurumlar ile kişilerden katkı sağlanması amacıyla, özel sektör, kamu ve sivil toplum kuruluşlarıyla yapılan işbirlikleri her yıl en az % 5 oranında artırılabacaktır.

## 5- KURUMSAL YÖNETİM STRATEJİK ALANI

**Stratejik Amaç 15:** Toplumla bütünleşmiş ve çevre dostu yerleşkeler kurmak

Yerleşkelerimizin, üniversitemizin amaç ve hedeflerinin gerçekleştirilmesine imkân verecek nitelik ve yapıda olmasına önem verilecektir. Yerleşkelerimiz, öğrencilerin günün belirli saatlerinde kullandığı mekânlar olmanın ötesinde, toplumun daha geniş bir kesimine hizmet veren ve mesai saatleri dışında da açık, canlı, doğa dostu mekânlar haline getirilecektir. Çevrenin korunması ve enerji harcamalarının azaltılması için yerleşkelerimiz içerisinde gerekli dizayn ve yatırımlar yapılacaktır. Bu çerçevede, yerleşke genel kullanım alanları ulusal ve uluslararası düzeyde örnek olacak biçimde dizayn edilerek, akademik ve idari personel çalışma mekânları için fiziksel standartların geliştirilmesi ve aşamalı olarak bu standartlara ulaşılması sağlanacaktır. Ayrıca, başta engelliler olmak üzere toplumdaki dezavantajlı kesimlerin kolaylıkla kullanabileceği alan ve binalar oluşturmak, önceliklerimiz arasındadır.

**Hedef 1.** Kampüs alanında engelliler için gerekli düzenlemeler tespit edilerek, 2018 yılı sonuna kadar engelli dostu kampüs için gerekli uygulamalar tamamlanacaktır.



**Hedef 2.** “Halka Açık Üniversite” uygulamasına 2018 yılı sonuna kadar geçilerek, eğitim ve araştırma birimleri ile mekânlarının hizmet süresi en az % 50 nispetinde arttırılacaktır..

**Hedef 3.** Üniversite yerleşkelerinde inşa edilecek yapılar, geleneksel mimarimize uygun ve günümüzün ihtiyaçlarını karşılayan, tasarruflu, ergonomik ve çevre dostu olarak inşa edilecektir.

**Hedef 4.** Mühendislik ve Doğa Bilimleri, Siyasal Bilgiler ve Hukuk Fakülteleri binalarını 2018 yılı sonuna kadar tamamlanarak hizmete açılacaktır.

**Hedef 5.** 2018 yılı sonuna kadar üniversite yerleşkesinin tüm proje aşamalarını tamamlamak.

**Stratejik Amaç 16:** Strateji, performans ve kaliteye dayalı katılımcı yönetim anlayışını yerleştirmek

Üniversitemizde katılımcı, yenilikçi, sürekli gelişim ve değişimi önceleyen, esnek ve performans odaklı bir yönetim anlayışını egemen kılmayı amaçlamaktayız. Bu yolla, üniversitemizin hantal ve kaynak tüketen bir kamu kurumu olması önleneyeği gibi, çağın değişen ihtiyaçlarına göre hizmet sunum araçları ve yöntemlerini güncelleyebilen, değişim ve gelişimde öncü bir kurum da oluşmuş olacaktır. Bu amacı gerçekleştirmek üzere, iç kontrol standartlarının belirlenerek tüm kurumda uygulanması, kalite yönetimi sistemlerinin kurulması, sürekli bireysel ve kurumsal performans ve kalite ölçümü, başarının ödüllendirilmesi ve üniversitemizin tüm birimlerinde ulusal ve uluslararası akreditasyonun sağlanması gibi önlemler kararlılıkla alınacaktır. Kurumsal performans verilerinin stratejik tercihlerde, mali ve fiziki kaynak kullanımı kararlarında ve insan kaynakları politikalarında değerlendirme aracı olarak kullanılabilmesi amacıyla Kurumsal Performans Ölçüm ve Değerlendirme sistematığı geliştirilecektir. Ayrıca, akademik ve idari hizmetlerin verimli işleyişini sağlayacak yenilikçi bir organizasyon yapısının tasarlanarak tüm birimlerde hayata geçirilmesi sağlanacaktır.

**Hedef 1.** Üniversite kurumsal performans yönetim sistemi kurularak, her yıl belirli periyotlarla üniversite düzeyinde kurumsal performans değerlendirmesi yapılacaktır..

**Hedef 2.** Her yıl üniversite ve birimler düzeyinde strateji geliştirme ve kalite artırma amaçlı toplantı veya çalıştaylar düzenlenecektir

**Hedef 3.** 2018 yılı sonuna kadar, mezunların kazanım ve başarı düzeylerini belirleyecek değerlendirme mekanizmaları oluşturulacaktır..

**Hedef 4.** Akademik personelin atanması, yükseltilmesi ve değerlendirilmesi ile ilgili kriterlerin, akademik personel niteliğini arttıracak şekilde düzenlenmesi ve iki yılda bir periyodik olarak gözden geçirilmesi sağlanacaktır.

**Hedef 5.** Personel nitelik ve ihtiyaç analizleri yapılmak suretiyle personel için eğitim ihtiyaçları saptanarak, her personelin yılda en az 10 saat eğitim alması sağlanacaktır.

**Hedef 6.** Üniversitemizin tüm idari ve akademik hizmetleri, Kamu Hizmet Standartları'nda belirtilen nitelik ve sürelerde verilecektir.

**Hedef 7.** 2015 yılı sonuna kadar tüm birimlerinin çalışma usul ve esaslarına ilişkin yönergeleri ile iç kontrol standartları belirlenerek uygulanacaktır.

## **Stratejik Amaç 17:** Fiziki ve teknik altyapıyı sürekli iyileştirmek

Akademik ve idari süreçleri destekleyecek bütünleşik bilgi sisteminin oluşturulması, temel önceliklerimizden birisidir. Eğitimin etkinliğini ve verimliliğini artıracak ileri teknolojik donanımlı eğitim ortamlarının tamamlanması sağlanarak, teknoloji üretimini ve kullanımını kolaylaştıracak altyapının oluşturulmasına önem verilecektir.

**Hedef 1.** 2014 yılı sonuna kadar elektronik belge yönetim sistemi, idari ve mali işler, personel yönetimi ile ilgili otomasyon sistemi kurularak öğrencilerin kurumsal e-mail yapısından faydalanacağı altyapı sağlanacaktır..

**Hedef 2.** 2016 yılı sonuna kadar üniversitemizin e-devlet programları ile entegrasyonu tamamlanacaktır.

## **Stratejik Amaç 18:** Kurumsal kültür oluşturarak insan kaynaklarını sürekli geliştirmek

Akademik ve idari personelin motivasyonunu artırmaya yönelik ve bağlılığını destekleyen olumlu bir kurumsal iklimin yerleştirilmesi, yönetim felsefemizin ayrılmaz bir parçasıdır. Bu çerçevede; Üniversitede uygulanan kurallar, kararlar ve sonuçlar hakkında bilgiye erişimin kolaylaştırılması; şeffaf ve çalışanların sorunlarına duyarlı yönetim yapısının geliştirilmesi; İç Paydaşların yönetime katkılarının ve katılımlarının artırılması; Akademik ve idari personelin kuruma yönelik tutumunun sürekli olarak ölçme ve değerlendirilmesi; tüm akademik birimlerde, öngörülen eğitim, araştırma ve diğer faaliyetler doğrultusunda beş yıllık akademik insan kaynağı planlarının yapılması ve akademik ve idari personelin ek gelir olanaklarının artırılması gibi politika ve tedbirlere ağırlık verilecektir.

**Hedef 1.** Her yıl personel memnuniyeti ölçülerek, memnuniyet oranının % 70' in üstünde tutulması sağlanacaktır.

**Hedef 2.** Her yıl akademik ve idari personelin motivasyonunu artırmaya yönelik olarak en az 2 etkinlik düzenlenecektir.

**Hedef 3.** 2018 yılı sonuna kadar üniversite bünyesinde gerçekleştirilen öğrencilere yönelik ders dışı faaliyetler (seminer, konser, öğrenci toplulukları vb.) her yıl en az % 20 oranında artırılabilecektir.

**Hedef 4.** Her yıl farklı medeniyetlerin müzik ve sanat gösterilerinin yer aldığı ulusal/uluslararası bir etkinlik düzenlenmesi sağlanacaktır.

**Hedef 5.** En az iki yılda bir ulusal/uluslararası bilişim, kitap ve kültür etkinliği düzenlenecektir.

## **Stratejik Amaç 19:** Yenilikçi ve girişimci üniversite anlayışını geliştirerek; Kaynak üreten, verimli ve etkin bir finansal yapı kurmak

Üniversitemiz; kaynaklarını, kurumsal niteliklerini ve özelliklerini etkin ve verimli kullanan, kaynak üreten, yenilikçi ve girişimci bir üniversite olmayı amaçlamaktadır. Bu amaca ulaşmak, finansal, beşeri ve aynı kaynaklarımızı verimli kullanarak israfı önlemek kadar girişimci bir ruhla yeni kaynak üretiminde bulunmayı da gerektirmektedir. Bu çerçevede; Üniversite bütçesinin artırılabilmesi amacıyla ilgili kuruluşlar nezdinde her yıl girişimlerde bulunulacaktır. Yurtdışındaki üniversiteler ile ikili işbirliği ve ortak diploma anlaşmalarına dayalı gelir getirici programlar geliştirilecektir. Sağlık, Kültür ve Spor Dairesi Başkanlığı gelirlerinde artış sağlanması; Üniversitenin marka gücünün yapılacak üretim, hizmet

ve diğer etkinliklerle ekonomik faydaya dönüştürülmesi; Döner Sermaye gelirlerinde artış sağlanması; öğretim elemanları tarafından verilen danışmanlık hizmetleri, projelendirme faaliyetleri ve sürekli eğitim programlarının yaygınlaştırılması; lisans, lisansüstü ve sürekli eğitim programlarında uzaktan eğitim fırsatlarının oluşturulması yoluyla gelirlerin artırılması; Üniversiteye destek sağlamak amacıyla bir vakıf kurularak üniversite faaliyetlerine kaynak sağlanması; Üniversiteye maddi kaynak sağlamak amacıyla vakıflar ve diğer sivil toplum kuruluşlarıyla ilişkilerin geliştirilmesi; tüm gelirlerin etkin yönetimi, koordinasyonu ve denetiminin sağlanması; ve teknolojik gelişmelere uygun olarak gerek duyulan alanlarda makine ve teçhizatın satın alınması yerine alternatif yöntemlerle (kiralama, hizmet alımı, leasing vb.) temin edilmesi gibi uygulamalara ağırlık verilecektir. Üniversitemizin vizyon ve misyonu ile temel amaçlarına uygun olarak, girişimci üniversite anlayışının tüm üniversiteye bir eylem planı çerçevesinde benimsetilmesi sağlanarak, iyi uygulamalar teşvik edilecektir. Bu çerçevede; dış finansmanla yapılması istenilen gelir getirici projelerin yatırımcılara her yıl tanıtımının yapılması; Üniversite bünyesinde girişimcilik konusundaki faaliyetleri koordine eden ve eğitim programları düzenleyen birimler kurulması; diğer üniversiteler ile ortak girişimcilik projelerinin desteklenmesi; teknoloji ve bilgi transferi konusunda iş dünyasının yaklaşımlarından yararlanılması ve yeni yaklaşımların geliştirilmesi teşvik edilecektir. Öğretim üyeleri ile öğrenci ve mezunların Teknoparkta ve Sosyoparkta proje yapmasının ve şirket kurmasının özendirilmesi sağlanacaktır.

**Hedef 1.** Proje Ofisi, 2014 yılı sonuna kadar üniversite içerisinde üretilecek tüm projelere teknik destek sağlayabilecek hale getirilecektir

**Hedef 2.** Üniversite ile kamu, özel veya sivil toplum kuruluşlarının işbirliği ile oluşturulan ortak uygulamalı proje sayısı ve bütçesi her yıl en az % 10 oranında artırılabilecektir.

**Hedef 3.** Üniversitemizde yapılan araştırma sonuçlarının ekonomiye kazandırılması ile teknoparkta ve/veya Sosyoparkta şirket kurulması desteklenecektir.

**Hedef 4.** Araştırma Merkezlerinin faaliyet alanları ile araştırma potansiyelleri, her yıl en az bir basılı ve görsel bir duyuru ile kamuoyuna tanıtılacaktır.

**Hedef 5.** 2018 yılı sonuna kadar, Sürekli Eğitim Merkezi (İMÜSEM) programlarının, üniversitenin tüm birikimini yansıtacak şekilde genişletilmesi sağlanacaktır.

**Hedef 6.** 2018 yılı sonuna kadar Üniversite sanayi ve diğer sektörlerle döner sermaye kapsamında mal ve hizmet üretmeye yönelik çalışmaların her yıl en az % 20 oranında artırılması sağlanacaktır.

## C. PERFORMANS HEDEF VE GÖSTERGELERİ İLE FAALİYETLER

### PERFORMANS HEDEFİ TABLOSU – 1

İdare Adı	38.99 - İSTANBUL MEDENİYET ÜNİVERSİTESİ
-----------	---

Amaç	Modern teknolojiye dayalı, öğrenci merkezli, medeniyet odaklı, araştırma ve girişimci üniversite anlayışına uygun eğitim vermek
Hedef	2018 yılı sonuna kadar eğitim yapılan tüm programlarda derslerin en az %5'inin probleme dayalı eğitim modeline geçmesi sağlanacaktır.

Performans Hedefi	Eğitim yapılan tüm programlarda derslerin en az % 5 sinin probleme dayalı eğitim modeline geçmesinin sağlanması
-------------------	---

Performans Göstergeleri		Ölçü Birimi	2016	2017	2018
1	Probleme dayalı eğitim modelinin programlardaki derslere oranı	Yüzde	20	21	23
2	Açılan ders sayısı-Açılan program sayısı	Adet	72	74	75
3	Eğiticilerin eğitim programına katılım sayısı	Adet	2	3	4
4	Eğiticilerin eğitimi programı sayısı	Adet	2	3	4
5	Eğitim Modeline ilişkin hazırlanan senaryo sayısı	Adet	2	3	4

Faaliyetler		Kaynak İhtiyacı		
		Bütçe	Bütçe Dışı	Toplam
1	PDÖ eğitimi konusunda eğiticilerin eğitim programı tamamlaması	1.206.400	0	1.206.400
2	PDÖ eğitim modeline göre senaryolar ve kaynaklarının hazırlanması	1.213.800	0	1.213.800
<b>Genel Toplam</b>		<b>2.420.200</b>	<b>0</b>	<b>2.420.200</b>

## FAALİYET MALİYETLERİ TABLOSU – 1

<b>İdare Adı</b>	<b>38.99 - İSTANBUL MEDENİYET ÜNİVERSİTESİ</b>
<b>Performans Hedefi</b>	<b>1 - Eğitim yapılan tüm programlarda derslerin en az % 5 sinin probleme dayalı eğitim modeline geçmesinin sağlanması</b>
<b>Faaliyet Adı</b>	<b>PDÖ eğitimi konusunda eğiticilerin eğitim programı tamamlaması</b>
<b>Sorumlu Harcama Birimi veya Birimleri</b>	<b>38.99.02.30 - Tıp Fakültesi , 38.99.02.41 - Sağlık Bilimleri Fakültesi , 38.99.04.00 - Fen Bilimleri Enstitüsü , 38.99.04.61 - Mühendislik ve Doğa Bilimleri Fakültesi , 38.99.06.04 - Sosyal Bilimler Enstitüsü , 38.99.06.05 - Eğitim Bilimleri Enstitüsü , 38.99.06.30 - Eğitim Bilimleri Fakültesi , 38.99.06.39 - Hukuk Fakültesi , 38.99.06.40 - Siyasal Bilgiler Fakültesi , 38.99.06.47 - Sanat,Tasarım ve Mimarlık Fakültesi , 38.99.06.48 - Edebiyat Fakültesi , 38.99.06.55 - Turizm Fakültesi , 38.99.02.00 - Sağlık Bilimleri Enstitüsü</b>

Ekonomik Kod		Ödenek
01	Personel Giderleri	1.076.500,00
02	SGK Devlet Primi Giderleri	125.500,00
03	Mal ve Hizmet Alım Giderleri	4.400,00
04	Faiz Giderleri	0,00
05	Cari Transferler	0,00
06	Sermaye Giderleri	0,00
07	Sermaye Transferleri	0,00
08	Borç verme	0,00
<b>Toplam Bütçe Kaynak İhtiyacı</b>		<b>1.206.400,00</b>
<b>Bütçe Dışı Kaynak</b>	Döner Sermaye	0,00
	Diğer Yurt İçi	0,00
	Yurt Dışı	0,00
<b>Toplam Bütçe Dışı Kaynak İhtiyacı</b>		<b>0,00</b>
<b>Toplam Kaynak İhtiyacı</b>		<b>1.206.400,00</b>

## FAALİYET MALİYETLERİ TABLOSU – 2

<b>İdare Adı</b>	<b>38.99 - İSTANBUL MEDENİYET ÜNİVERSİTESİ</b>
<b>Performans Hedefi</b>	<b>1 - Eğitim yapılan tüm programlarda derslerin en az % 5 sinin probleme dayalı eğitim modeline geçmesinin sağlanması</b>
<b>Faaliyet Adı</b>	<b>PDÖ eğitim modeline göre senaryolar ve kaynaklarının hazırlanması</b>
<b>Sorumlu Harcama Birimi veya Birimleri</b>	<b>38.99.02.00 - Sağlık Bilimleri Enstitüsü ,</b> <b>38.99.02.30 - Tıp Fakültesi ,</b> <b>38.99.02.41 - Sağlık Bilimleri Fakültesi ,</b> <b>38.99.04.00 - Fen Bilimleri Enstitüsü ,</b> <b>38.99.04.61 - Mühendislik ve Doğa Bilimleri Fakültesi ,</b> <b>38.99.06.04 - Sosyal Bilimler Enstitüsü ,</b> <b>38.99.06.05 - Eğitim Bilimleri Enstitüsü ,</b> <b>38.99.06.30 - Eğitim Bilimleri Fakültesi ,</b> <b>38.99.06.39 - Hukuk Fakültesi ,</b> <b>38.99.06.40 - Siyasal Bilgiler Fakültesi ,</b> <b>38.99.06.47 - Sanat,Tasarım ve Mimarlık Fakültesi ,</b> <b>38.99.06.48 - Edebiyat Fakültesi ,</b> <b>38.99.06.55 - Turizm Fakültesi</b>

Ekonomik Kod		Ödenek
01	Personel Giderleri	1.076.500,00
02	SGK Devlet Primi Giderleri	132.900,00
03	Mal ve Hizmet Alım Giderleri	4.400,00
04	Faiz Giderleri	0,00
05	Cari Transferler	0,00
06	Sermaye Giderleri	0,00
07	Sermaye Transferleri	0,00
08	Borç verme	0,00
<b>Toplam Bütçe Kaynak İhtiyacı</b>		<b>1.213.800,00</b>
<b>Bütçe Dışı Kaynak</b>	Döner Sermaye	0,00
	Diğer Yurt İçi	0,00
	Yurt Dışı	0,00
<b>Toplam Bütçe Dışı Kaynak İhtiyacı</b>		<b>0,00</b>
<b>Toplam Kaynak İhtiyacı</b>		<b>1.213.800,00</b>

## PERFORMANS HEDEFİ TABLOSU – 2

<b>İdare Adı</b>	38.99 - İSTANBUL MEDENİYET ÜNİVERSİTESİ
------------------	---

<b>Amaç</b>	Modern teknolojiye dayalı, öğrenci merkezli, medeniyet odaklı, araştırma ve girişimci üniversite anlayışına uygun eğitim vermek
<b>Hedef</b>	2018 yılına kadar, lisans ve lisansüstü programlarda uzaktan eğitim programı oranı en az %3 düzeyine çıkarılacaktır.

<b>Performans Hedefi</b>	<b>Lisans ve lisansüstü programlarda uzaktan eğitime başlanması</b>
--------------------------	---

Performans Göstergeleri		Ölçü Birimi	2016	2017	2018
1	Lisans ve lisansüstü programlarda uzaktan eğitim oranı	Yüzde	10	12	15
2	Uzaktan eğitim alt yapısının tamamlanma oranı	Yüzde	100	100	100

Faaliyetler		Kaynak İhtiyacı		
		Bütçe	Bütçe Dışı	Toplam
1	Programların açılması	337.000	0	337.000
<b>Genel Toplam</b>		<b>337.000</b>	<b>0</b>	<b>337.000</b>

### FAALİYET MALİYETLERİ TABLOSU – 3

İdare Adı	38.99 - İSTANBUL MEDENİYET ÜNİVERSİTESİ
Performans Hedefi	2 - Lisans ve lisansüstü programlarda uzaktan eğitime başlanması
Faaliyet Adı	Programların açılması
Sorumlu Harcama Birimi veya Birimleri	38.99.09.01 - Özel Kalem (Rektörlük) , 38.99.09.04 - İdari ve Mali İşler Daire Başkanlığı, 38.99.09.08 - Bilgi İşlem Daire Başkanlığı

Ekonomik Kod		Ödenek
01	Personel Giderleri	70.000,00
02	SGK Devlet Primi Giderleri	10.000,00
03	Mal ve Hizmet Alım Giderleri	107.000,00
04	Faiz Giderleri	0,00
05	Cari Transferler	0,00
06	Sermaye Giderleri	150.000,00
07	Sermaye Transferleri	0,00
08	Borç verme	0,00
<b>Toplam Bütçe Kaynak İhtiyacı</b>		<b>337.000,00</b>
<b>Bütçe Dışı Kaynak</b>	Döner Sermaye	0,00
	Diğer Yurt İçi	0,00
	Yurt Dışı	0,00
<b>Toplam Bütçe Dışı Kaynak İhtiyacı</b>		<b>0,00</b>
<b>Toplam Kaynak İhtiyacı</b>		<b>337.000,00</b>



### PERFORMANS HEDEFİ TABLOSU – 3

<b>İdare Adı</b>	38.99 - İSTANBUL MEDENİYET ÜNİVERSİTESİ
------------------	---

<b>Amaç</b>	Modern teknolojiye dayalı, öğrenci merkezli, medeniyet odaklı, araştırma ve girişimci üniversite anlayışına uygun eğitim vermek
<b>Hedef</b>	2017 yılı sonuna kadar tüm programlarda Bologna ilkeleri çerçevesinde tüm derslere ait ders müfredat planı ve ilgili diğer materyaller web ortamında öğrenci erişimine açılacaktır.

<b>Performans Hedefi</b>	<b>Tüm programlarda Bologna ilkeleri çerçevesinde tüm derslere ait ders müfredat planı ve ilgili diğer materyalleri web ortamda öğrenci erişimine açılması</b>
--------------------------	--

Performans Göstergeleri		Ölçü Birimi	2016	2017	2018
1	Derslere ait müfredat planı sayısı	Adet	2	3	4
2	Açılan ders sayısı-Açılan program sayısı	Adet	2	3	4
3	Sanal ortamda öğrenci erişimine sunulan materyal sayısı	Adet	10	12	15

Faaliyetler		Kaynak İhtiyacı		
		Bütçe	Bütçe Dışı	Toplam
1	Ders müfredat planının hazırlanması	1.218.650	0	1.218.650
2	Akademisyenlerin web ortamda materyal hazırlaması	1.224.200	0	1.224.200
<b>Genel Toplam</b>		<b>2.442.850</b>	<b>0</b>	<b>2.442.850</b>

**FAALİYET MALİYETLERİ TABLOSU – 4**

<b>İdare Adı</b>	<b>38.99 - İSTANBUL MEDENİYET ÜNİVERSİTESİ</b>
<b>Performans Hedefi</b>	<b>3 - Tüm programlarda Bologna ilkeleri çerçevesinde tüm derslere ait ders müfredat planı ve ilgili diğer materyalleri web ortamda öğrenci erişimine açılması</b>
<b>Faaliyet Adı</b>	<b>Ders müfredat planının hazırlanması</b>
<b>Sorumlu Harcama Birimi veya Birimleri</b>	<b>38.99.02.00 - Sağlık Bilimleri Enstitüsü , 38.99.02.30 - Tıp Fakültesi , 38.99.02.41 - Sağlık Bilimleri Fakültesi , 38.99.04.00 - Fen Bilimleri Enstitüsü , 38.99.04.61 - Mühendislik ve Doğa Bilimleri Fakültesi , 38.99.06.04 - Sosyal Bilimler Enstitüsü , 38.99.06.05 - Eğitim Bilimleri Enstitüsü , 38.99.06.30 - Eğitim Bilimleri Fakültesi , 38.99.06.39 - Hukuk Fakültesi , 38.99.06.40 - Siyasal Bilgiler Fakültesi , 38.99.06.47 - Sanat,Tasarım ve Mimarlık Fakültesi , 38.99.06.48 - Edebiyat Fakültesi , 38.99.06.55 - Turizm Fakültesi</b>

<b>Ekonomik Kod</b>		<b>Ödenek</b>
01	Personel Giderleri	1.064.500,00
02	SGK Devlet Primi Giderleri	148.750,00
03	Mal ve Hizmet Alım Giderleri	5.400,00
04	Faiz Giderleri	0,00
05	Cari Transferler	0,00
06	Sermaye Giderleri	0,00
07	Sermaye Transferleri	0,00
08	Borç verme	0,00
<b>Toplam Bütçe Kaynak İhtiyacı</b>		<b>1.218.650,00</b>
<b>Bütçe Dışı Kaynak</b>	Döner Sermaye	0,00
	Diğer Yurt İçi	0,00
	Yurt Dışı	0,00
<b>Toplam Bütçe Dışı Kaynak İhtiyacı</b>		<b>0,00</b>
<b>Toplam Kaynak İhtiyacı</b>		<b>1.218.650,00</b>

**FAALİYET MALİYETLERİ TABLOSU – 5**

<b>İdare Adı</b>	<b>38.99 - İSTANBUL MEDENİYET ÜNİVERSİTESİ</b>
<b>Performans Hedefi</b>	<b>3 - Tüm programlarda Bologna ilkeleri çerçevesinde tüm derslere ait ders müfredat planı ve ilgili diğer materyalleri web ortamda öğrenci erişimine açılması</b>
<b>Faaliyet Adı</b>	<b>Akademisyenlerin web ortamda materyal hazırlaması</b>
<b>Sorumlu Harcama Birimi veya Birimleri</b>	<b>38.99.02.00 - Sağlık Bilimleri Enstitüsü , 38.99.02.30 - Tıp Fakültesi , 38.99.02.41 - Sağlık Bilimleri Fakültesi , 38.99.04.00 - Fen Bilimleri Enstitüsü , 38.99.04.61 - Mühendislik ve Doğa Bilimleri Fakültesi , 38.99.06.04 - Sosyal Bilimler Enstitüsü , 38.99.06.05 - Eğitim Bilimleri Enstitüsü , 38.99.06.30 - Eğitim Bilimleri Fakültesi , 38.99.06.39 - Hukuk Fakültesi , 38.99.06.40 - Siyasal Bilgiler Fakültesi , 38.99.06.47 - Sanat,Tasarım ve Mimarlık Fakültesi , 38.99.06.48 - Edebiyat Fakültesi , 38.99.06.55 - Turizm Fakültesi</b>

<b>Ekonomik Kod</b>		<b>Ödenek</b>
01	Personel Giderleri	1.070.000,00
02	SGK Devlet Primi Giderleri	148.750,00
03	Mal ve Hizmet Alım Giderleri	5.450,00
04	Faiz Giderleri	0,00
05	Cari Transferler	0,00
06	Sermaye Giderleri	0,00
07	Sermaye Transferleri	0,00
08	Borç verme	0,00
<b>Toplam Bütçe Kaynak İhtiyacı</b>		<b>1.224.200,00</b>
<b>Bütçe Dışı Kaynak</b>	Döner Sermaye	0,00
	Diğer Yurt İçi	0,00
	Yurt Dışı	0,00
<b>Toplam Bütçe Dışı Kaynak İhtiyacı</b>		<b>0,00</b>
<b>Toplam Kaynak İhtiyacı</b>		<b>1.224.200,00</b>

## PERFORMANS HEDEFİ TABLOSU – 4

<b>İdare Adı</b>	38.99 - İSTANBUL MEDENİYET ÜNİVERSİTESİ
------------------	---

<b>Amaç</b>	Modern teknolojiye dayalı, öğrenci merkezli, medeniyet odaklı, araştırma ve girişimci üniversite anlayışına uygun eğitim vermek
<b>Hedef</b>	2018 yılı sonuna kadar üniversitenin toplam öğrenci sayısını 7.000' e yükseltmek.

<b>Performans Hedefi</b>	<b>Toplam öğrenci sayısını 7.000 e yükseltilmesi</b>

Performans Göstergeleri		Ölçü Birimi	2016	2017	2018
1	Açılan Program sayısı	Adet	198	200	205
2	Yapılan tanıtım toplantı sayısı	Adet	4	5	7

Faaliyetler		Kaynak İhtiyacı		
		Bütçe	Bütçe Dışı	Toplam
1	Yeni bölümlerin açılması	1.237.000	0	1.237.000
2	Üniversitenin tanıtımı yapılarak cazip hale getirilmesi	1.227.900	0	1.227.900
<b>Genel Toplam</b>		<b>2.464.900</b>	<b>0</b>	<b>2.464.900</b>

**FAALİYET MALİYETLERİ TABLOSU – 6**

<b>İdare Adı</b>	<b>38.99 - İSTANBUL MEDENİYET ÜNİVERSİTESİ</b>
<b>Performans Hedefi</b>	<b>4 - Toplam öğrenci sayısını 7.000 e yükseltilmesi</b>
<b>Faaliyet Adı</b>	<b>Yeni bölümlerin açılması</b>
<b>Sorumlu Harcama Birimi veya Birimleri</b>	<b>38.99.02.00 - Sağlık Bilimleri Enstitüsü ,</b> <b>38.99.02.30 - Tıp Fakültesi ,</b> <b>38.99.02.41 - Sağlık Bilimleri Fakültesi ,</b> <b>38.99.04.00 - Fen Bilimleri Enstitüsü ,</b> <b>38.99.04.61 - Mühendislik ve Doğa Bilimleri Fakültesi ,</b> <b>38.99.06.04 - Sosyal Bilimler Enstitüsü ,</b> <b>38.99.06.05 - Eğitim Bilimleri Enstitüsü ,</b> <b>38.99.06.30 - Eğitim Bilimleri Fakültesi ,</b> <b>38.99.06.39 - Hukuk Fakültesi ,</b> <b>38.99.06.40 - Siyasal Bilgiler Fakültesi ,</b> <b>38.99.06.47 - Sanat,Tasarım ve Mimarlık Fakültesi ,</b> <b>38.99.06.48 - Edebiyat Fakültesi ,</b> <b>38.99.06.55 - Turizm Fakültesi</b>

<b>Ekonomik Kod</b>		<b>Ödenek</b>
01	Personel Giderleri	1.073.000,00
02	SGK Devlet Primi Giderleri	158.550,00
03	Mal ve Hizmet Alım Giderleri	5.450,00
04	Faiz Giderleri	0,00
05	Cari Transferler	0,00
06	Sermaye Giderleri	0,00
07	Sermaye Transferleri	0,00
08	Borç verme	0,00
<b>Toplam Bütçe Kaynak İhtiyacı</b>		<b>1.237.000,00</b>
<b>Bütçe Dışı Kaynak</b>	Döner Sermaye	0,00
	Diğer Yurt İçi	0,00
	Yurt Dışı	0,00
<b>Toplam Bütçe Dışı Kaynak İhtiyacı</b>		<b>0,00</b>
<b>Toplam Kaynak İhtiyacı</b>		<b>1.237.000,00</b>

FAALİYET MALİYETLERİ TABLOSU – 7

İdare Adı	38.99 - İSTANBUL MEDENİYET ÜNİVERSİTESİ
Performans Hedefi	4 - Toplam öğrenci sayısını 7.000 e yükseltilmesi
Faaliyet Adı	Üniversitenin tanıtımı yapılarak cazip hale getirilmesi
Sorumlu Harcama Birimi veya Birimleri	38.99.02.00 - Sağlık Bilimleri Enstitüsü , 38.99.02.30 - Tıp Fakültesi , 38.99.02.41 - Sağlık Bilimleri Fakültesi , 38.99.04.00 - Fen Bilimleri Enstitüsü , 38.99.04.61 - Mühendislik ve Doğa Bilimleri Fakültesi , 38.99.06.04 - Sosyal Bilimler Enstitüsü , 38.99.06.05 - Eğitim Bilimleri Enstitüsü , 38.99.06.30 - Eğitim Bilimleri Fakültesi , 38.99.06.39 - Hukuk Fakültesi , 38.99.06.40 - Siyasal Bilgiler Fakültesi , 38.99.06.47 - Sanat,Tasarım ve Mimarlık Fakültesi , 38.99.06.48 - Edebiyat Fakültesi , 38.99.06.55 - Turizm Fakültesi , 38.99.09.01 - Özel Kalem (Rektörlük)

Ekonomik Kod		Ödenek
01	Personel Giderleri	1.071.000,00
02	SGK Devlet Primi Giderleri	150.350,00
03	Mal ve Hizmet Alım Giderleri	6.550,00
04	Faiz Giderleri	0,00
05	Cari Transferler	0,00
06	Sermaye Giderleri	0,00
07	Sermaye Transferleri	0,00
08	Borç verme	0,00
<b>Toplam Bütçe Kaynak İhtiyacı</b>		<b>1.227.900,00</b>
<b>Bütçe Dışı Kaynak</b>	Döner Sermaye	0,00
	Diğer Yurt İçi	0,00
	Yurt Dışı	0,00
<b>Toplam Bütçe Dışı Kaynak İhtiyacı</b>		<b>0,00</b>
<b>Toplam Kaynak İhtiyacı</b>		<b>1.227.900,00</b>

## PERFORMANS HEDEFİ TABLOSU – 5

<b>İdare Adı</b>	38.99 - İSTANBUL MEDENİYET ÜNİVERSİTESİ
------------------	---

<b>Amaç</b>	Modern teknolojiye dayalı, öğrenci merkezli, medeniyet odaklı, araştırma ve girişimci üniversite anlayışına uygun eğitim vermek
<b>Hedef</b>	2018 yılı sonuna kadar lisans ve lisansüstü öğrencilerin akademik danışmanlık hizmetlerinden memnuniyet oranı % 70' e yükseltilecektir.

<b>Performans Hedefi</b>	<b>Lisans ve lisansüstü öğrencilerin akademik danışmanlık hizmetlerinden memnuniyet oranı % 70'e yükseltilmesi</b>

Performans Göstergeleri		Ölçü Birimi	2016	2017	2018
1	Düzenlenen toplantı sayısı	Adet	5	6	7
2	Düzenlenen anket sayısı	Adet	2	3	4

Faaliyetler		Kaynak İhtiyacı		
		Bütçe	Bütçe Dışı	Toplam
1	Danışmanların öğrencilerle periyodik toplantılar yapması	1.257.450	0	1.257.450
2	Öğrenci ve akademik personele yönelik memnuniyet anketlerinin yapılması	1.193.500	0	1.193.500
<b>Genel Toplam</b>		<b>2.450.950</b>	<b>0</b>	<b>2.450.950</b>

**FAALİYET MALİYETLERİ TABLOSU – 8**

<b>İdare Adı</b>	<b>38.99 - İSTANBUL MEDENİYET ÜNİVERSİTESİ</b>
<b>Performans Hedefi</b>	<b>5 - Lisans ve lisansüstü öğrencilerin akademik danışmanlık hizmetlerinden memnuniyet oranı % 70'e yükseltilmesi</b>
<b>Faaliyet Adı</b>	<b>Danışmanların öğrencilerle periyodik toplantılar yapması</b>
<b>Sorumlu Harcama Birimi veya Birimleri</b>	<b>38.99.02.00 - Sağlık Bilimleri Enstitüsü ,</b> <b>38.99.02.30 - Tıp Fakültesi ,</b> <b>38.99.02.41 - Sağlık Bilimleri Fakültesi ,</b> <b>38.99.04.00 - Fen Bilimleri Enstitüsü ,</b> <b>38.99.04.61 - Mühendislik ve Doğa Bilimleri Fakültesi ,</b> <b>38.99.06.04 - Sosyal Bilimler Enstitüsü ,</b> <b>38.99.06.05 - Eğitim Bilimleri Enstitüsü ,</b> <b>38.99.06.30 - Eğitim Bilimleri Fakültesi ,</b> <b>38.99.06.39 - Hukuk Fakültesi ,</b> <b>38.99.06.40 - Siyasal Bilgiler Fakültesi ,</b> <b>38.99.06.47 - Sanat,Tasarım ve Mimarlık Fakültesi ,</b> <b>38.99.06.48 - Edebiyat Fakültesi ,</b> <b>38.99.06.55 - Turizm Fakültesi ,</b> <b>38.99.09.01 - Özel Kalem (Rektörlük) ,</b> <b>38.99.09.05 - Personel Daire Başkanlığı</b>

<b>Ekonomik Kod</b>		<b>Ödenek</b>
01	Personel Giderleri	1.095.000,00
02	SGK Devlet Primi Giderleri	154.550,00
03	Mal ve Hizmet Alım Giderleri	7.900,00
04	Faiz Giderleri	0,00
05	Cari Transferler	0,00
06	Sermaye Giderleri	0,00
07	Sermaye Transferleri	0,00
08	Borç verme	0,00
<b>Toplam Bütçe Kaynak İhtiyacı</b>		<b>1.257.450,00</b>
<b>Bütçe Dışı Kaynak</b>	Döner Sermaye	0,00
	Diğer Yurt İçi	0,00
	Yurt Dışı	0,00
<b>Toplam Bütçe Dışı Kaynak İhtiyacı</b>		<b>0,00</b>
<b>Toplam Kaynak İhtiyacı</b>		<b>1.257.450,00</b>



**FAALİYET MALİYETLERİ TABLOSU – 9**

<b>İdare Adı</b>	<b>38.99 - İSTANBUL MEDENİYET ÜNİVERSİTESİ</b>
<b>Performans Hedefi</b>	<b>5 - Lisans ve lisansüstü öğrencilerin akademik danışmanlık hizmetlerinden memnuniyet oranı % 70'e yükseltilmesi</b>
<b>Faaliyet Adı</b>	<b>Öğrenci ve akademik personele yönelik memnuniyet anketlerinin yapılması</b>
<b>Sorumlu Harcama Birimi veya Birimleri</b>	<b>38.99.02.00 - Sağlık Bilimleri Enstitüsü , 38.99.02.30 - Tıp Fakültesi , 38.99.02.41 - Sağlık Bilimleri Fakültesi , 38.99.04.00 - Fen Bilimleri Enstitüsü , 38.99.04.61 - Mühendislik ve Doğa Bilimleri Fakültesi , 38.99.06.04 - Sosyal Bilimler Enstitüsü , 38.99.06.05 - Eğitim Bilimleri Enstitüsü , 38.99.06.30 - Eğitim Bilimleri Fakültesi , 38.99.06.39 - Hukuk Fakültesi , 38.99.06.40 - Siyasal Bilgiler Fakültesi , 38.99.06.47 - Sanat,Tasarım ve Mimarlık Fakültesi , 38.99.06.48 - Edebiyat Fakültesi , 38.99.06.55 - Turizm Fakültesi , 38.99.09.01 - Özel Kalem (Rektörlük) , 38.99.09.05 - Personel Daire Başkanlığı</b>

<b>Ekonomik Kod</b>		<b>Ödenek</b>
01	Personel Giderleri	1.035.000,00
02	SGK Devlet Primi Giderleri	150.550,00
03	Mal ve Hizmet Alım Giderleri	7.950,00
04	Faiz Giderleri	0,00
05	Cari Transferler	0,00
06	Sermaye Giderleri	0,00
07	Sermaye Transferleri	0,00
08	Borç verme	0,00
<b>Toplam Bütçe Kaynak İhtiyacı</b>		<b>1.193.500,00</b>
<b>Bütçe Dışı Kaynak</b>	Döner Sermaye	0,00
	Diğer Yurt İçi	0,00
	Yurt Dışı	0,00
<b>Toplam Bütçe Dışı Kaynak İhtiyacı</b>		<b>0,00</b>
<b>Toplam Kaynak İhtiyacı</b>		<b>1.193.500,00</b>

## PERFORMANS HEDEFİ TABLOSU – 6

<b>İdare Adı</b>	38.99 - İSTANBUL MEDENİYET ÜNİVERSİTESİ
------------------	---

<b>Amaç</b>	Modern teknolojiye dayalı, öğrenci merkezli, medeniyet odaklı, araştırma ve girişimci üniversite anlayışına uygun eğitim vermek
<b>Hedef</b>	2018 yılı sonuna kadar, yabancı diller yüksekokulu ve sağlık bilimleri fakültesinde ders ve eğitim materyallerine erişimin kolaylaştırılması için ders materyal merkezi oluşturulacaktır.

<b>Performans Hedefi</b>	<b>Yabancı diller Yüksekokulu ve Sağlık Bilimleri Fakültesinde ders ve eğitim materyallerine erişimin kolaylaştırılması için ders materyal merkezinin tamamlanması</b>
--------------------------	--

Performans Göstergeleri		Ölçü Birimi	2016	2017	2018
1	Oluşturulan ders materyal oranı	Yüzde	10	12	14

Faaliyetler		Kaynak İhtiyacı		
		Bütçe	Bütçe Dışı	Toplam
1	Akademik personelin ders ve eğitim materyeli hazırlama ekibi oluşturması	189.000	0	189.000
<b>Genel Toplam</b>		<b>189.000</b>	<b>0</b>	<b>189.000</b>

**FAALİYET MALİYETLERİ TABLOSU – 10**

<b>İdare Adı</b>	<b>38.99 - İSTANBUL MEDENİYET ÜNİVERSİTESİ</b>
<b>Performans Hedefi</b>	<b>6 - Yabancı diller Yüksekokulu ve Sağlık Bilimleri Fakültesinde ders ve eğitim materyallerine erişimin kolaylaştırılması için ders materyal merkezinin tamamlanması</b>
<b>Faaliyet Adı</b>	<b>Akademik personelin ders ve eğitim materyeli hazırlama ekibi oluşturması</b>
<b>Sorumlu Harcama Birimi veya Birimleri</b>	<b>38.99.02.41 - Sağlık Bilimleri Fakültesi, 38.99.06.83 - Yabancı Diller Yüksekokulu</b>

<b>Ekonomik Kod</b>		<b>Ödenek</b>
01	Personel Giderleri	175.000,00
02	SGK Devlet Primi Giderleri	13.000,00
03	Mal ve Hizmet Alım Giderleri	1.000,00
04	Faiz Giderleri	0,00
05	Cari Transferler	0,00
06	Sermaye Giderleri	0,00
07	Sermaye Transferleri	0,00
08	Borç verme	0,00
<b>Toplam Bütçe Kaynak İhtiyacı</b>		<b>189.000,00</b>
<b>Bütçe Dışı Kaynak</b>	Döner Sermaye	0,00
	Diğer Yurt İçi	0,00
	Yurt Dışı	0,00
<b>Toplam Bütçe Dışı Kaynak İhtiyacı</b>		<b>0,00</b>
<b>Toplam Kaynak İhtiyacı</b>		<b>189.000,00</b>

## PERFORMANS HEDEFİ TABLOSU – 7

<b>İdare Adı</b>	38.99 - İSTANBUL MEDENİYET ÜNİVERSİTESİ
------------------	---

<b>Amaç</b>	Modern teknolojiye dayalı, öğrenci merkezli, medeniyet odaklı, araştırma ve girişimci üniversite anlayışına uygun eğitim vermek
<b>Hedef</b>	Lisans programlarının en az %30'unda 2018 yılı sonuna kadar yandal / çift ana dal programı açılması sağlanacaktır.

<b>Performans Hedefi</b>	<b>2018 yılı sonuna kadar yandal/çift ana dal programı açılması sağlanması</b>
--------------------------	--

Performans Göstergeleri		Ölçü Birimi	2016	2017	2018
1	Açılan program sayısı	Adet	10	11	13
2	Programlara katılımcı sayısı	Yüzde	60	70	100

Faaliyetler		Kaynak İhtiyacı		
		Bütçe	Bütçe Dışı	Toplam
1	Yandal Programlarının açılması	1.091.550	0	1.091.550
2	Çift ana dal programının açılması	1.041.550	0	1.041.550
<b>Genel Toplam</b>		<b>2.133.100</b>	<b>0</b>	<b>2.133.100</b>

**FAALİYET MALİYETLERİ TABLOSU – 11**

<b>İdare Adı</b>	<b>38.99 - İSTANBUL MEDENİYET ÜNİVERSİTESİ</b>
<b>Performans Hedefi</b>	<b>7 - 2018 yılı sonuna kadar yandal/çift ana dal programı açılması sağlanması</b>
<b>Faaliyet Adı</b>	<b>Yandal Programlarının açılması</b>
<b>Sorumlu Harcama Birimi veya Birimleri</b>	<b>38.99.02.30 - Tıp Fakültesi , 38.99.02.41 - Sağlık Bilimleri Fakültesi , 38.99.04.61 - Mühendislik ve Doğa Bilimleri Fakültesi , 38.99.06.30 - Eğitim Bilimleri Fakültesi , 38.99.06.39 - Hukuk Fakültesi , 38.99.06.40 - Siyasal Bilgiler Fakültesi , 38.99.06.47 - Sanat, Tasarım ve Mimarlık Fakültesi , 38.99.06.48 - Edebiyat Fakültesi , 38.99.06.55 - Turizm Fakültesi</b>

<b>Ekonomik Kod</b>		<b>Ödenek</b>
01	Personel Giderleri	940.000,00
02	SGK Devlet Primi Giderleri	148.000,00
03	Mal ve Hizmet Alım Giderleri	3.550,00
04	Faiz Giderleri	0,00
05	Cari Transferler	0,00
06	Sermaye Giderleri	0,00
07	Sermaye Transferleri	0,00
08	Borç verme	0,00
<b>Toplam Bütçe Kaynak İhtiyacı</b>		<b>1.091.550,00</b>
<b>Bütçe Dışı Kaynak</b>	Döner Sermaye	0,00
	Diğer Yurt İçi	0,00
	Yurt Dışı	0,00
<b>Toplam Bütçe Dışı Kaynak İhtiyacı</b>		<b>0,00</b>
<b>Toplam Kaynak İhtiyacı</b>		<b>1.091.550,00</b>

**FAALİYET MALİYETLERİ TABLOSU – 12**

<b>İdare Adı</b>	<b>38.99 - İSTANBUL MEDENİYET ÜNİVERSİTESİ</b>
<b>Performans Hedefi</b>	<b>7 - 2018 yılı sonuna kadar yandal/çift ana dal programı açılması sağlanması</b>
<b>Faaliyet Adı</b>	<b>Çift ana dal programının açılması</b>
<b>Sorumlu Harcama Birimi veya Birimleri</b>	<b>38.99.02.30 - Tıp Fakültesi , 38.99.02.41 - Sağlık Bilimleri Fakültesi , 38.99.04.61 - Mühendislik ve Doğa Bilimleri Fakültesi , 38.99.06.30 - Eğitim Bilimleri Fakültesi , 38.99.06.39 - Hukuk Fakültesi , 38.99.06.40 - Siyasal Bilgiler Fakültesi , 38.99.06.47 - Sanat,Tasarım ve Mimarlık Fakültesi , 38.99.06.48 - Edebiyat Fakültesi , 38.99.06.55 - Turizm Fakültesi</b>

<b>Ekonomik Kod</b>		<b>Ödenek</b>
01	Personel Giderleri	890.000,00
02	SGK Devlet Primi Giderleri	148.000,00
03	Mal ve Hizmet Alım Giderleri	3.550,00
04	Faiz Giderleri	0,00
05	Cari Transferler	0,00
06	Sermaye Giderleri	0,00
07	Sermaye Transferleri	0,00
08	Borç verme	0,00
<b>Toplam Bütçe Kaynak İhtiyacı</b>		<b>1.041.550,00</b>
<b>Bütçe Dışı Kaynak</b>	Döner Sermaye	0,00
	Diğer Yurt İçi	0,00
	Yurt Dışı	0,00
<b>Toplam Bütçe Dışı Kaynak İhtiyacı</b>		<b>0,00</b>
<b>Toplam Kaynak İhtiyacı</b>		<b>1.041.550,00</b>

## PERFORMANS HEDEFİ TABLOSU – 8

<b>İdare Adı</b>	38.99 - İSTANBUL MEDENİYET ÜNİVERSİTESİ
------------------	---

<b>Amaç</b>	Modern teknolojiye dayalı, öğrenci merkezli, medeniyet odaklı, araştırma ve girişimci üniversite anlayışına uygun eğitim vermek
<b>Hedef</b>	2018 yılı sonuna kadar 1.000.000 kitap kapasitesi merkez kütüphane hizmete açılacaktır

<b>Performans Hedefi</b>	<b>Merkez Kütüphanenin hizmete açılması</b>
--------------------------	---

Performans Göstergeleri		Ölçü Birimi	2016	2017	2018
1	Kütüphane hizmetlerinin iyileştirilmesi, kitap sayısının ve elektronik veri tabanlarına abone sayısının artırılması	Adet	40.000	42.000	1.000.000
2	Merkezi Kütüphane yeni bina inşaatının fiziki gerçekleşme oranı	Yüzde	0	0	100

Faaliyetler		Kaynak İhtiyacı		
		Bütçe	Bütçe Dışı	Toplam
1	Kütüphane hizmetlerinin iyileştirilmesi, kitap sayısının ve elektronik veri tabanlarına abone sayısının artırılması	80.000	0	80.000
2	Merkezi Kütüphane yeni bina inşaatının bitirilmesi	834.000	0	834.000
<b>Genel Toplam</b>		<b>914.000</b>	<b>0</b>	<b>914.000</b>

**FAALİYET MALİYETLERİ TABLOSU – 13**

<b>İdare Adı</b>	<b>38.99 - İSTANBUL MEDENİYET ÜNİVERSİTESİ</b>
<b>Performans Hedefi</b>	<b>8 - Merkez Kütüphanenin hizmete açılması</b>
<b>Faaliyet Adı</b>	<b>Kütüphane hizmetlerinin iyileştirilmesi, kitap sayısının ve elektronik veri tabanlarına abone sayısının artırılması</b>
<b>Sorumlu Harcama Birimi veya Birimleri</b>	<b>38.99.09.06 - Kütüphane ve Dokümantasyon Daire Başkanlığı</b>

<b>Ekonomik Kod</b>		<b>Ödenek</b>
01	Personel Giderleri	50.000,00
02	SGK Devlet Primi Giderleri	12.000,00
03	Mal ve Hizmet Alım Giderleri	18.000,00
04	Faiz Giderleri	0,00
05	Cari Transferler	0,00
06	Sermaye Giderleri	0,00
07	Sermaye Transferleri	0,00
08	Borç verme	0,00
<b>Toplam Bütçe Kaynak İhtiyacı</b>		<b>80.000,00</b>
<b>Bütçe Dışı Kaynak</b>	Döner Sermaye	0,00
	Diğer Yurt İçi	0,00
	Yurt Dışı	0,00
<b>Toplam Bütçe Dışı Kaynak İhtiyacı</b>		<b>0,00</b>
<b>Toplam Kaynak İhtiyacı</b>		<b>80.000,00</b>



**FAALİYET MALİYETLERİ TABLOSU – 14**

<b>İdare Adı</b>	<b>38.99 - İSTANBUL MEDENİYET ÜNİVERSİTESİ</b>
<b>Performans Hedefi</b>	<b>8 - Merkez Kütüphanenin hizmete açılması</b>
<b>Faaliyet Adı</b>	<b>Merkezi Kütüphane yeni bina inşaatının bitirilmesi</b>
<b>Sorumlu Harcama Birimi veya Birimleri</b>	<b>38.99.09.09 - Yapı İşleri ve Teknik Daire Başkanlığı</b>

<b>Ekonomik Kod</b>		<b>Ödenek</b>
01	Personel Giderleri	70.000,00
02	SGK Devlet Primi Giderleri	10.000,00
03	Mal ve Hizmet Alım Giderleri	4.000,00
04	Faiz Giderleri	0,00
05	Cari Transferler	0,00
06	Sermaye Giderleri	750.000,00
07	Sermaye Transferleri	0,00
08	Borç verme	0,00
<b>Toplam Bütçe Kaynak İhtiyacı</b>		<b>834.000,00</b>
<b>Bütçe Dışı Kaynak</b>	Döner Sermaye	0,00
	Diğer Yurt İçi	0,00
	Yurt Dışı	0,00
<b>Toplam Bütçe Dışı Kaynak İhtiyacı</b>		<b>0,00</b>
<b>Toplam Kaynak İhtiyacı</b>		<b>834.000,00</b>

## PERFORMANS HEDEFİ TABLOSU – 9

<b>İdare Adı</b>	38.99 - İSTANBUL MEDENİYET ÜNİVERSİTESİ
<b>Amaç</b>	Modern teknolojiye dayalı, öğrenci merkezli, medeniyet odaklı, araştırma ve girişimci üniversite anlayışına uygun eğitim vermek
<b>Hedef</b>	Her yıl bahar ve güz döneminde öğrencilere yönelik olarak en az 4 spor turnuvası, 2 adet kültürel ve teknik gezi ve sanatla ilgili çok yönlü en az 4 kurs düzenlenecektir.
<b>Performans Hedefi</b>	<b>Öğrencilere yönelik spor turnuvası, kültürel - teknik gezi ve sanatla ilgili çok yönlü kurs düzenlenmesi</b>

Performans Göstergeleri		Ölçü Birimi	2016	2017	2018
1	Düzenlenen anket sayısı	Adet	2	3	4
2	Öğrenci kulüp sayısı	Adet	18	20	25
3	Kültürel etkinlik sayısı/ Katılan öğrenci sayısı	Adet	240	250	270
4	Düzenlenen turnuva sayısı/Katılan öğrenci sayısı	Adet	320	340	350
5	Düzenlenen gezi sayısı/Katılan öğrenci sayısı	Adet	150	160	170
6	Düzenlenen kurs sayısı/Katılan öğrenci sayısı	Adet	155	170	175

Faaliyetler		Kaynak İhtiyacı		
		Bütçe	Bütçe Dışı	Toplam
1	Öğrencilere yönelik düzenlenecek kültürel etkinlikler düzenlenmesi	26.500	0	26.500
2	Tercih edilen branşlarda turnuvalar düzenleme	40.000	0	40.000
3	Birimler ve topluluklara yönelik kültürel ve teknik gezi düzenlenmesi	26.500	0	26.500
4	Personel ve öğrencilerimize kişisel gelişim kursları düzenleme	21.500	0	21.500
<b>Genel Toplam</b>		<b>114.500</b>	<b>0</b>	<b>114.500</b>

**FAALİYET MALİYETLERİ TABLOSU – 15**

<b>İdare Adı</b>	<b>38.99 - İSTANBUL MEDENİYET ÜNİVERSİTESİ</b>
<b>Performans Hedefi</b>	<b>9 - Öğrencilere yönelik spor turnuvası, kültürel - teknik gezi ve sanatla ilgili çok yönlü kurs düzenlenmesi</b>
<b>Faaliyet Adı</b>	<b>Öğrencilere yönelik düzenlenecek kültürel etkinlikler düzenlenmesi</b>
<b>Sorumlu Harcama Birimi veya Birimleri</b>	<b>38.99.09.07 - Sağlık, Kültür ve Spor Daire Başkanlığı</b>

<b>Ekonomik Kod</b>		<b>Ödenek</b>
01	Personel Giderleri	20.000,00
02	SGK Devlet Primi Giderleri	5.000,00
03	Mal ve Hizmet Alım Giderleri	1.500,00
04	Faiz Giderleri	0,00
05	Cari Transferler	0,00
06	Sermaye Giderleri	0,00
07	Sermaye Transferleri	0,00
08	Borç verme	0,00
<b>Toplam Bütçe Kaynak İhtiyacı</b>		<b>26.500,00</b>
<b>Bütçe Dışı Kaynak</b>	Döner Sermaye	0,00
	Diğer Yurt İçi	0,00
	Yurt Dışı	0,00
<b>Toplam Bütçe Dışı Kaynak İhtiyacı</b>		<b>0,00</b>
<b>Toplam Kaynak İhtiyacı</b>		<b>26.500,00</b>

**FAALİYET MALİYETLERİ TABLOSU – 16**

<b>İdare Adı</b>	<b>38.99 - İSTANBUL MEDENİYET ÜNİVERSİTESİ</b>
<b>Performans Hedefi</b>	<b>9 - Öğrencilere yönelik spor turnuvası, kültürel - teknik gezi ve sanatla ilgili çok yönlü kurs düzenlenmesi</b>
<b>Faaliyet Adı</b>	<b>Tercih edilen branşlarda turnuvalar düzenleme</b>
<b>Sorumlu Harcama Birimi veya Birimleri</b>	<b>38.99.09.07 - Sağlık, Kültür ve Spor Daire Başkanlığı</b>

<b>Ekonomik Kod</b>		<b>Ödenek</b>
01	Personel Giderleri	20.000,00
02	SGK Devlet Primi Giderleri	5.000,00
03	Mal ve Hizmet Alım Giderleri	15.000,00
04	Faiz Giderleri	0,00
05	Cari Transferler	0,00
06	Sermaye Giderleri	0,00
07	Sermaye Transferleri	0,00
08	Borç verme	0,00
<b>Toplam Bütçe Kaynak İhtiyacı</b>		<b>40.000,00</b>
<b>Bütçe Dışı Kaynak</b>	Döner Sermaye	0,00
	Diğer Yurt İçi	0,00
	Yurt Dışı	0,00
<b>Toplam Bütçe Dışı Kaynak İhtiyacı</b>		<b>0,00</b>
<b>Toplam Kaynak İhtiyacı</b>		<b>40.000,00</b>

**FAALİYET MALİYETLERİ TABLOSU – 17**

<b>İdare Adı</b>	<b>38.99 - İSTANBUL MEDENİYET ÜNİVERSİTESİ</b>
<b>Performans Hedefi</b>	<b>9 - Öğrencilere yönelik spor turnuvası, kültürel - teknik gezi ve sanatla ilgili çok yönlü kurs düzenlenmesi</b>
<b>Faaliyet Adı</b>	<b>Birimler ve topluluklara yönelik kültürel ve teknik gezi düzenlenmesi</b>
<b>Sorumlu Harcama Birimi veya Birimleri</b>	<b>38.99.09.07 - Sağlık, Kültür ve Spor Daire Başkanlığı</b>

<b>Ekonomik Kod</b>		<b>Ödenek</b>
01	Personel Giderleri	20.000,00
02	SGK Devlet Primi Giderleri	5.000,00
03	Mal ve Hizmet Alım Giderleri	1.500,00
04	Faiz Giderleri	0,00
05	Cari Transferler	0,00
06	Sermaye Giderleri	0,00
07	Sermaye Transferleri	0,00
08	Borç verme	0,00
<b>Toplam Bütçe Kaynak İhtiyacı</b>		<b>26.500,00</b>
<b>Bütçe Dışı Kaynak</b>	Döner Sermaye	0,00
	Diğer Yurt İçi	0,00
	Yurt Dışı	0,00
<b>Toplam Bütçe Dışı Kaynak İhtiyacı</b>		<b>0,00</b>
<b>Toplam Kaynak İhtiyacı</b>		<b>26.500,00</b>

**FAALİYET MALİYETLERİ TABLOSU – 18**

<b>İdare Adı</b>	<b>38.99 - İSTANBUL MEDENİYET ÜNİVERSİTESİ</b>
<b>Performans Hedefi</b>	<b>9 - Öğrencilere yönelik spor turnuvası, kültürel - teknik gezi ve sanatla ilgili çok yönlü kurs düzenlenmesi</b>
<b>Faaliyet Adı</b>	<b>Personel ve öğrencilerimize kişisel gelişim kursları düzenleme</b>
<b>Sorumlu Harcama Birimi veya Birimleri</b>	<b>38.99.09.07 - Sağlık, Kültür ve Spor Daire Başkanlığı</b>

<b>Ekonomik Kod</b>		<b>Ödenek</b>
01	Personel Giderleri	15.000,00
02	SGK Devlet Primi Giderleri	5.000,00
03	Mal ve Hizmet Alım Giderleri	1.500,00
04	Faiz Giderleri	0,00
05	Cari Transferler	0,00
06	Sermaye Giderleri	0,00
07	Sermaye Transferleri	0,00
08	Borç verme	0,00
<b>Toplam Bütçe Kaynak İhtiyacı</b>		<b>21.500,00</b>
<b>Bütçe Dışı Kaynak</b>	Döner Sermaye	0,00
	Diğer Yurt İçi	0,00
	Yurt Dışı	0,00
<b>Toplam Bütçe Dışı Kaynak İhtiyacı</b>		<b>0,00</b>
<b>Toplam Kaynak İhtiyacı</b>		<b>21.500,00</b>

## PERFORMANS HEDEFİ TABLOSU – 10

<b>İdare Adı</b>	38.99 - İSTANBUL MEDENİYET ÜNİVERSİTESİ
------------------	---

<b>Amaç</b>	Modern teknolojiye dayalı, öğrenci merkezli, medeniyet odaklı, araştırma ve girişimci üniversite anlayışına uygun eğitim vermek
-------------	---

<b>Hedef</b>	Her yıl, Üniversite Tanıtım Günleri düzenlenecek ve bu amaçla yurt içi ve dışında düzenlenen fuarların 2 tanesine katılım sağlanacaktır.
--------------	--

<b>Performans Hedefi</b>	<b>Üniversite Tanıtım Günleri düzenlenecek ve bu amaçla yurt içi ve dışında düzenlenen fuarlara katılım sağlanması</b>
--------------------------	--

Performans Göstergeleri		Ölçü Birimi	2016	2017	2018
1	Düzenlenen tanıtım gün sayısı	Adet	10	12	15
2	Düzenlenen fuarlara katılım sayısı	Adet	10	12	15

Faaliyetler		Kaynak İhtiyacı		
		Bütçe	Bütçe Dışı	Toplam
1	Yurtiçi ve dışı tanıtım ve fuarlarına katılım sağlanması	61.500	365.000	426.500
<b>Genel Toplam</b>		<b>61.500</b>	<b>365.000</b>	<b>426.500</b>

**FAALİYET MALİYETLERİ TABLOSU – 19**

<b>İdare Adı</b>	<b>38.99 - İSTANBUL MEDENİYET ÜNİVERSİTESİ</b>
<b>Performans Hedefi</b>	<b>10 - Üniversite Tanıtım Günleri düzenlenecek ve bu amaçla yurt içi ve dışında düzenlenen fuarlara katılım sağlanması</b>
<b>Faaliyet Adı</b>	<b>Yurtiçi ve dışı tanıtım ve fuarlarına katılım sağlanması</b>
<b>Sorumlu Harcama Birimi veya Birimleri</b>	<b>38.99.09.01 - Özel Kalem (Rektörlük) , 38.99.09.07 - Sağlık, Kültür ve Spor Daire Başkanlığı</b>

<b>Ekonomik Kod</b>		<b>Ödenek</b>
01	Personel Giderleri	25.000,00
02	SGK Devlet Primi Giderleri	5.000,00
03	Mal ve Hizmet Alım Giderleri	31.500,00
04	Faiz Giderleri	0,00
05	Cari Transferler	0,00
06	Sermaye Giderleri	0,00
07	Sermaye Transferleri	0,00
08	Borç verme	0,00
<b>Toplam Bütçe Kaynak İhtiyacı</b>		<b>61.500,00</b>
<b>Bütçe Dışı Kaynak</b>	Döner Sermaye	0,00
	Diğer Yurt İçi	365.000,00
	Yurt Dışı	0,00
<b>Toplam Bütçe Dışı Kaynak İhtiyacı</b>		<b>365.000,00</b>
<b>Toplam Kaynak İhtiyacı</b>		<b>426.500,00</b>



## PERFORMANS HEDEFİ TABLOSU – 11

<b>İdare Adı</b>	38.99 - İSTANBUL MEDENİYET ÜNİVERSİTESİ
------------------	---

<b>Amaç</b>	Modern teknolojiye dayalı, öğrenci merkezli, medeniyet odaklı, araştırma ve girişimci üniversite anlayışına uygun eğitim vermek
<b>Hedef</b>	2018 yılı sonuna kadar, lisansüstü programlardaki yabancı uyruklu öğrenci düzeyi en az % 5'e çıkarılacaktır.

<b>Performans Hedefi</b>	<b>Lisansüstü programlardaki yabancı uyruklu öğrenci düzeyi en az % 5'e çıkarılması</b>
--------------------------	---

Performans Göstergeleri		Ölçü Birimi	2016	2017	2018
1	Yabancı uyruklu öğrencilerin diğer öğrenciler içindeki oranı	Yüzde	20	25	30

Faaliyetler		Kaynak İhtiyacı		
		Bütçe	Bütçe Dışı	Toplam
1	Yabancı uyruklu öğrenci kontenjanlarının artırılması	72.850	0	72.850
<b>Genel Toplam</b>		<b>72.850</b>	<b>0</b>	<b>72.850</b>

**FAALİYET MALİYETLERİ TABLOSU – 20**

<b>İdare Adı</b>	<b>38.99 - İSTANBUL MEDENİYET ÜNİVERSİTESİ</b>
<b>Performans Hedefi</b>	<b>11 - Lisansüstü programlardaki yabancı uyruklu öğrenci düzeyi en az % 5'e çıkarılması</b>
<b>Faaliyet Adı</b>	<b>Yabancı uyruklu öğrenci kontenjanlarının arttırılması</b>
<b>Sorumlu Harcama Birimi veya Birimleri</b>	<b>38.99.02.00 - Sağlık Bilimleri Enstitüsü , 38.99.04.00 - Fen Bilimleri Enstitüsü , 38.99.06.04 - Sosyal Bilimler Enstitüsü , 38.99.06.05 - Eğitim Bilimleri Enstitüsü</b>

<b>Ekonomik Kod</b>		<b>Ödenek</b>
01	Personel Giderleri	71.000,00
02	SGK Devlet Primi Giderleri	1.550,00
03	Mal ve Hizmet Alım Giderleri	300,00
04	Faiz Giderleri	0,00
05	Cari Transferler	0,00
06	Sermaye Giderleri	0,00
07	Sermaye Transferleri	0,00
08	Borç verme	0,00
<b>Toplam Bütçe Kaynak İhtiyacı</b>		<b>72.850,00</b>
<b>Bütçe Dışı Kaynak</b>	Döner Sermaye	0,00
	Diğer Yurt İçi	0,00
	Yurt Dışı	0,00
<b>Toplam Bütçe Dışı Kaynak İhtiyacı</b>		<b>0,00</b>
<b>Toplam Kaynak İhtiyacı</b>		<b>72.850,00</b>

## PERFORMANS HEDEFİ TABLOSU – 12

<b>İdare Adı</b>	38.99 - İSTANBUL MEDENİYET ÜNİVERSİTESİ
------------------	---

<b>Amaç</b>	Modern teknolojiye dayalı, öğrenci merkezli, medeniyet odaklı, araştırma ve girişimci üniversite anlayışına uygun eğitim vermek
<b>Hedef</b>	Her yıl lise ve dengi okullarda fakülte tanıtım toplantıları düzenlenecektir.

<b>Performans Hedefi</b>	<b>Lise ve dengi okullarda fakülte tanıtım toplantıları düzenlenmesi</b>
--------------------------	--

Performans Göstergeleri		Ölçü Birimi	2016	2017	2018
1	Yapılan tanıtım toplantı sayısı	Adet	1	2	4

Faaliyetler		Kaynak İhtiyacı		
		Bütçe	Bütçe Dışı	Toplam
1	Fakülte tanıtım toplantılarının yapılması	1.006.650	0	1.006.650
2	Tanıtım materyallerinin hazırlanması	999.550	0	999.550
<b>Genel Toplam</b>		<b>2.006.200</b>	<b>0</b>	<b>2.006.200</b>

**FAALİYET MALİYETLERİ TABLOSU – 21**

<b>İdare Adı</b>	<b>38.99 - İSTANBUL MEDENİYET ÜNİVERSİTESİ</b>
<b>Performans Hedefi</b>	<b>12 - Lise ve dengi okullarda fakülte tanıtım toplantıları düzenlenmesi</b>
<b>Faaliyet Adı</b>	<b>Fakülte tanıtım toplantılarının yapılması</b>
<b>Sorumlu Harcama Birimi veya Birimleri</b>	<b>38.99.02.30 - Tıp Fakültesi , 38.99.02.41 - Sağlık Bilimleri Fakültesi , 38.99.04.61 - Mühendislik ve Doğa Bilimleri Fakültesi , 38.99.06.30 - Eğitim Bilimleri Fakültesi , 38.99.06.39 - Hukuk Fakültesi , 38.99.06.40 - Siyasal Bilgiler Fakültesi , 38.99.06.47 - Sanat,Tasarım ve Mimarlık Fakültesi , 38.99.06.48 - Edebiyat Fakültesi , 38.99.06.55 - Turizm Fakültesi</b>

<b>Ekonomik Kod</b>		<b>Ödenek</b>
01	Personel Giderleri	860.000,00
02	SGK Devlet Primi Giderleri	144.100,00
03	Mal ve Hizmet Alım Giderleri	2.550,00
04	Faiz Giderleri	0,00
05	Cari Transferler	0,00
06	Sermaye Giderleri	0,00
07	Sermaye Transferleri	0,00
08	Borç verme	0,00
<b>Toplam Bütçe Kaynak İhtiyacı</b>		<b>1.006.650,00</b>
<b>Bütçe Dışı Kaynak</b>	Döner Sermaye	0,00
	Diğer Yurt İçi	0,00
	Yurt Dışı	0,00
<b>Toplam Bütçe Dışı Kaynak İhtiyacı</b>		<b>0,00</b>
<b>Toplam Kaynak İhtiyacı</b>		<b>1.006.650,00</b>

FAALİYET MALİYETLERİ TABLOSU – 22

<b>İdare Adı</b>	<b>38.99 - İSTANBUL MEDENİYET ÜNİVERSİTESİ</b>
<b>Performans Hedefi</b>	<b>12 - Lise ve dengi okullarda fakülte tanıtım toplantıları düzenlenmesi</b>
<b>Faaliyet Adı</b>	<b>Tanıtım materyallerinin hazırlanması</b>
<b>Sorumlu Harcama Birimi veya Birimleri</b>	<b>38.99.02.30 - Tıp Fakültesi , 38.99.02.41 - Sağlık Bilimleri Fakültesi , 38.99.04.61 - Mühendislik ve Doğa Bilimleri Fakültesi , 38.99.06.30 - Eğitim Bilimleri Fakültesi , 38.99.06.39 - Hukuk Fakültesi , 38.99.06.40 - Siyasal Bilgiler Fakültesi , 38.99.06.47 - Sanat,Tasarım ve Mimarlık Fakültesi , 38.99.06.48 - Edebiyat Fakültesi , 38.99.06.55 - Turizm Fakültesi</b>

<b>Ekonomik Kod</b>		<b>Ödenek</b>
01	Personel Giderleri	860.000,00
02	SGK Devlet Primi Giderleri	137.000,00
03	Mal ve Hizmet Alım Giderleri	2.550,00
04	Faiz Giderleri	0,00
05	Cari Transferler	0,00
06	Sermaye Giderleri	0,00
07	Sermaye Transferleri	0,00
08	Borç verme	0,00
<b>Toplam Bütçe Kaynak İhtiyacı</b>		<b>999.550,00</b>
<b>Bütçe Dışı Kaynak</b>	Döner Sermaye	0,00
	Diğer Yurt İçi	0,00
	Yurt Dışı	0,00
<b>Toplam Bütçe Dışı Kaynak İhtiyacı</b>		<b>0,00</b>
<b>Toplam Kaynak İhtiyacı</b>		<b>999.550,00</b>

## PERFORMANS HEDEFİ TABLOSU – 13

<b>İdare Adı</b>	38.99 - İSTANBUL MEDENİYET ÜNİVERSİTESİ
------------------	---

<b>Amaç</b>	Modern teknolojiye dayalı, öğrenci merkezli, medeniyet odaklı, araştırma ve girişimci üniversite anlayışına uygun eğitim vermek
<b>Hedef</b>	2018 yılı sonuna kadar, hem lisans hem de lisansüstü düzeyde eğitim verilen tüm programlarda eğitim programlarının % 10' unun uluslararası akreditasyonu sağlanacaktır.

<b>Performans Hedefi</b>	<b>2018 yılı sonuna kadar, hem lisans hem de lisansüstü düzeyde eğitim verilen tüm programlarda eğitim programlarının % 10'nun uluslararası akreditasyonunun sağlanması</b>
--------------------------	---

Performans Göstergeleri		Ölçü Birimi	2016	2017	2018
1	Akreditasyon kapsamında işbirliği yapılan kurum/kuruluş sayısı	Adet	1	2	3

Faaliyetler		Kaynak İhtiyacı		
		Bütçe	Bütçe Dışı	Toplam
1	Akreditasyon sürecinin takibi ve birimlerle akreditasyon süreci ile ilgili gerekli yapının oluşturulmasının sağlanması	1.000	0	1.000
2	MÜDEK, FEDEK ,ABET gibi akreditasyon kurumlarıyla işbirliği yapılması	1.000	0	1.000
<b>Genel Toplam</b>		<b>2.000</b>	<b>0</b>	<b>2.000</b>

## FAALİYET MALİYETLERİ TABLOSU – 23

<b>İdare Adı</b>	<b>38.99 - İSTANBUL MEDENİYET ÜNİVERSİTESİ</b>
<b>Performans Hedefi</b>	<b>13 - 2018 yılı sonuna kadar, hem lisans hem de lisansüstü düzeyde eğitim verilen tüm programlarda eğitim programlarının % 10'nun uluslararası akreditasyonunun sağlanması</b>
<b>Faaliyet Adı</b>	<b>Akreditasyon sürecinin takibi ve birimlerle akreditasyon süreci ile ilgili gerekli yapının oluşturulmasının sağlanması</b>
<b>Sorumlu Harcama Birimi veya Birimleri</b>	<b>38.99.09.01 - Özel Kalem (Rektörlük)</b>

Ekonomik Kod		Ödenek
01	Personel Giderleri	0,00
02	SGK Devlet Primi Giderleri	0,00
03	Mal ve Hizmet Alım Giderleri	1.000,00
04	Faiz Giderleri	0,00
05	Cari Transferler	0,00
06	Sermaye Giderleri	0,00
07	Sermaye Transferleri	0,00
08	Borç verme	0,00
<b>Toplam Bütçe Kaynak İhtiyacı</b>		<b>1.000,00</b>
<b>Bütçe Dışı Kaynak</b>	Döner Sermaye	0,00
	Diğer Yurt İçi	0,00
	Yurt Dışı	0,00
<b>Toplam Bütçe Dışı Kaynak İhtiyacı</b>		<b>0,00</b>
<b>Toplam Kaynak İhtiyacı</b>		<b>1.000,00</b>

FAALİYET MALİYETLERİ TABLOSU – 24

İdare Adı	38.99 - İSTANBUL MEDENİYET ÜNİVERSİTESİ
Performans Hedefi	13 - 2018 yılı sonuna kadar, hem lisans hem de lisansüstü düzeyde eğitim verilen tüm programlarda eğitim programlarının % 10'nun uluslararası akreditasyonunun sağlanması
Faaliyet Adı	MÜDEK, FEDEK, ABET gibi akreditasyon kurumlarıyla işbirliği yapılması
Sorumlu Harcama Birimi veya Birimleri	38.99.09.01 - Özel Kalem (Rektörlük)

Ekonomik Kod		Ödenek
01	Personel Giderleri	0,00
02	SGK Devlet Primi Giderleri	0,00
03	Mal ve Hizmet Alım Giderleri	1.000,00
04	Faiz Giderleri	0,00
05	Cari Transferler	0,00
06	Sermaye Giderleri	0,00
07	Sermaye Transferleri	0,00
08	Borç verme	0,00
<b>Toplam Bütçe Kaynak İhtiyacı</b>		<b>1.000,00</b>
<b>Bütçe Dışı Kaynak</b>	Döner Sermaye	0,00
	Diğer Yurt İçi	0,00
	Yurt Dışı	0,00
<b>Toplam Bütçe Dışı Kaynak İhtiyacı</b>		<b>0,00</b>
<b>Toplam Kaynak İhtiyacı</b>		<b>1.000,00</b>



## PERFORMANS HEDEFİ TABLOSU – 14

<b>İdare Adı</b>	38.99 - İSTANBUL MEDENİYET ÜNİVERSİTESİ
------------------	---

<b>Amaç</b>	Modern teknolojiye dayalı, öğrenci merkezli, medeniyet odaklı, araştırma ve girişimci üniversite anlayışına uygun eğitim vermek
<b>Hedef</b>	2018 yılı sonuna kadar % 100 İngilizce eğitime dayalı lisansüstü program oranı en az % 30 düzeyine çıkarılacaktır.

<b>Performans Hedefi</b>	<b>%100 İngilizce eğitime dayalı lisansüstü program oranı en az % 30 düzeyine çıkarılması</b>
--------------------------	---

Performans Göstergeleri		Ölçü Birimi	2016	2017	2018
1	İngilizce eğitime dayalı lisansüstü program oranı	Yüzde	10	15	20

Faaliyetler		Kaynak İhtiyacı		
		Bütçe	Bütçe Dışı	Toplam
1	Öğretim Üyelerinin İngilizce ders verebilme kriterlerinin belirlenmesi	1.000	0	1.000
<b>Genel Toplam</b>		<b>1.000</b>	<b>0</b>	<b>1.000</b>

FAALİYET MALİYETLERİ TABLOSU – 25

İdare Adı	38.99 - İSTANBUL MEDENİYET ÜNİVERSİTESİ
Performans Hedefi	14 - %100 İngilizce eğitime dayalı lisansüstü program oranı en az % 30 düzeyine çıkarılması
Faaliyet Adı	Öğretim Üyelerinin İngilizce ders verebilme kriterlerinin belirlenmesi
Sorumlu Harcama Birimi veya Birimleri	38.99.09.01 - Özel Kalem (Rektörlük)

Ekonomik Kod		Ödenek
01	Personel Giderleri	0,00
02	SGK Devlet Primi Giderleri	0,00
03	Mal ve Hizmet Alım Giderleri	1.000,00
04	Faiz Giderleri	0,00
05	Cari Transferler	0,00
06	Sermaye Giderleri	0,00
07	Sermaye Transferleri	0,00
08	Borç verme	0,00
<b>Toplam Bütçe Kaynak İhtiyacı</b>		<b>1.000,00</b>
<b>Bütçe Dışı Kaynak</b>	Döner Sermaye	0,00
	Diğer Yurt İçi	0,00
	Yurt Dışı	0,00
<b>Toplam Bütçe Dışı Kaynak İhtiyacı</b>		<b>0,00</b>
<b>Toplam Kaynak İhtiyacı</b>		<b>1.000,00</b>

## PERFORMANS HEDEFİ TABLOSU – 15

<b>İdare Adı</b>	38.99 - İSTANBUL MEDENİYET ÜNİVERSİTESİ
------------------	---

<b>Amaç</b>	Modern teknolojiye dayalı, öğrenci merkezli, medeniyet odaklı, araştırma ve girişimci üniversite anlayışına uygun eğitim vermek
<b>Hedef</b>	2018 yılı sonuna kadar disiplinlerarası nitelikte en az 5 adet lisansüstü program açılacaktır.

<b>Performans Hedefi</b>	<b>Disiplinler arası nitelikte lisansüstü program açılacaktır.</b>
--------------------------	--

Performans Göstergeleri		Ölçü Birimi	2016	2017	2018
1	Açılan disiplinlerarası program sayısı	Adet	0	0	1

Faaliyetler		Kaynak İhtiyacı		
		Bütçe	Bütçe Dışı	Toplam
1	Enstitü Anabilim Dallarının ortaklaşa en az birer disiplinlerarası program açmasının sağlanması	72.850	0	72.850
<b>Genel Toplam</b>		<b>72.850</b>	<b>0</b>	<b>72.850</b>

FAALİYET MALİYETLERİ TABLOSU – 26

İdare Adı	38.99 - İSTANBUL MEDENİYET ÜNİVERSİTESİ
Performans Hedefi	15 - Disiplinler arası nitelikte lisansüstü program açılacaktır.
Faaliyet Adı	Enstitü Anabilim Dallarının ortaklaşa en az birer disiplinlerarası program açmasının sağlanması
Sorumlu Harcama Birimi veya Birimleri	38.99.02.00 - Sağlık Bilimleri Enstitüsü , 38.99.04.00 - Fen Bilimleri Enstitüsü , 38.99.06.04 - Sosyal Bilimler Enstitüsü , 38.99.06.05 - Eğitim Bilimleri Enstitüsü

Ekonomik Kod		Ödenek
01	Personel Giderleri	71.000,00
02	SGK Devlet Primi Giderleri	1.550,00
03	Mal ve Hizmet Alım Giderleri	300,00
04	Faiz Giderleri	0,00
05	Cari Transferler	0,00
06	Sermaye Giderleri	0,00
07	Sermaye Transferleri	0,00
08	Borç verme	0,00
<b>Toplam Bütçe Kaynak İhtiyacı</b>		<b>72.850,00</b>
<b>Bütçe Dışı Kaynak</b>	Döner Sermaye	0,00
	Diğer Yurt İçi	0,00
	Yurt Dışı	0,00
<b>Toplam Bütçe Dışı Kaynak İhtiyacı</b>		<b>0,00</b>
<b>Toplam Kaynak İhtiyacı</b>		<b>72.850,00</b>

## PERFORMANS HEDEFİ TABLOSU – 16

<b>İdare Adı</b>	38.99 - İSTANBUL MEDENİYET ÜNİVERSİTESİ
------------------	---

<b>Amaç</b>	Modern teknolojiye dayalı, öğrenci merkezli, medeniyet odaklı, araştırma ve girişimci üniversite anlayışına uygun eğitim vermek
<b>Hedef</b>	Lisansüstü öğrencilerinin oranı, tüm öğrenciler içinde en az % 35 düzeyinde tutulacaktır

<b>Performans Hedefi</b>	<b>Lisansüstü öğrencilerinin oranı, tüm öğrenciler içinde en az % 35 düzeyinde tutulması</b>
--------------------------	--

Performans Göstergeleri		Ölçü Birimi	2016	2017	2018
1	Açılan program sayısı	Adet	8	10	12
2	Tüm öğrenciler içinde lisansüstü öğrencilerinin oranı	Yüzde	50	55	60

Faaliyetler		Kaynak İhtiyacı		
		Bütçe	Bütçe Dışı	Toplam
1	Enstitülerde Lisansüstü programların açılması	1.165.350	0	1.165.350
2	TÜBİTAK vb. projelerde lisansüstü öğrencilerin çalıştırılması	1.272.200	1.080.000	2.352.200
<b>Genel Toplam</b>		<b>2.437.550</b>	<b>1.080.000</b>	<b>3.517.550</b>

**FAALİYET MALİYETLERİ TABLOSU – 27**

<b>İdare Adı</b>	<b>38.99 - İSTANBUL MEDENİYET ÜNİVERSİTESİ</b>
<b>Performans Hedefi</b>	<b>16 - Lisansüstü öğrencilerinin oranı, tüm öğrenciler içinde en az % 35 düzeyinde tutulması</b>
<b>Faaliyet Adı</b>	<b>Enstitülerde Lisansüstü programların açılması</b>
<b>Sorumlu Harcama Birimi veya Birimleri</b>	<b>38.99.02.00 - Sağlık Bilimleri Enstitüsü , 38.99.02.30 - Tıp Fakültesi , 38.99.02.41 - Sağlık Bilimleri Fakültesi , 38.99.04.00 - Fen Bilimleri Enstitüsü , 38.99.04.61 - Mühendislik ve Doğa Bilimleri Fakültesi , 38.99.06.04 - Sosyal Bilimler Enstitüsü , 38.99.06.05 - Eğitim Bilimleri Enstitüsü , 38.99.06.30 - Eğitim Bilimleri Fakültesi , 38.99.06.39 - Hukuk Fakültesi , 38.99.06.40 - Siyasal Bilgiler Fakültesi , 38.99.06.47 - Sanat,Tasarım ve Mimarlık Fakültesi , 38.99.06.48 - Edebiyat Fakültesi , 38.99.06.55 - Turizm Fakültesi</b>

<b>Ekonomik Kod</b>		<b>Ödenek</b>
01	Personel Giderleri	1.006.000,00
02	SGK Devlet Primi Giderleri	155.300,00
03	Mal ve Hizmet Alım Giderleri	4.050,00
04	Faiz Giderleri	0,00
05	Cari Transferler	0,00
06	Sermaye Giderleri	0,00
07	Sermaye Transferleri	0,00
08	Borç verme	0,00
<b>Toplam Bütçe Kaynak İhtiyacı</b>		<b>1.165.350,00</b>
<b>Bütçe Dışı Kaynak</b>	Döner Sermaye	0,00
	Diğer Yurt İçi	0,00
	Yurt Dışı	0,00
<b>Toplam Bütçe Dışı Kaynak İhtiyacı</b>		<b>0,00</b>
<b>Toplam Kaynak İhtiyacı</b>		<b>1.165.350,00</b>

FAALİYET MALİYETLERİ TABLOSU – 28

İdare Adı	38.99 - İSTANBUL MEDENİYET ÜNİVERSİTESİ
Performans Hedefi	16 - Lisansüstü öğrencilerinin oranı, tüm öğrenciler içinde en az % 35 düzeyinde tutulması
Faaliyet Adı	TÜBİTAK vb. projelerde lisansüstü öğrencilerin çalıştırılması
Sorumlu Harcama Birimi veya Birimleri	38.99.02.00 - Sağlık Bilimleri Enstitüsü , 38.99.02.30 - Tıp Fakültesi , 38.99.02.41 - Sağlık Bilimleri Fakültesi , 38.99.04.00 - Fen Bilimleri Enstitüsü , 38.99.04.61 - Mühendislik ve Doğa Bilimleri Fakültesi , 38.99.06.04 - Sosyal Bilimler Enstitüsü , 38.99.06.05 - Eğitim Bilimleri Enstitüsü , 38.99.06.30 - Eğitim Bilimleri Fakültesi , 38.99.06.39 - Hukuk Fakültesi , 38.99.06.40 - Siyasal Bilgiler Fakültesi , 38.99.06.47 - Sanat,Tasarım ve Mimarlık Fakültesi , 38.99.06.48 - Edebiyat Fakültesi , 38.99.06.55 - Turizm Fakültesi , 38.99.09.01 - Özel Kalem (Rektörlük)

Ekonomik Kod		Ödenek
01	Personel Giderleri	1.086.000,00
02	SGK Devlet Primi Giderleri	166.450,00
03	Mal ve Hizmet Alım Giderleri	19.750,00
04	Faiz Giderleri	0,00
05	Cari Transferler	0,00
06	Sermaye Giderleri	0,00
07	Sermaye Transferleri	0,00
08	Borç verme	0,00
<b>Toplam Bütçe Kaynak İhtiyacı</b>		<b>1.272.200,00</b>
<b>Bütçe Dışı Kaynak</b>	Döner Sermaye	0,00
	Diğer Yurt İçi	1.080.000,00
	Yurt Dışı	0,00
<b>Toplam Bütçe Dışı Kaynak İhtiyacı</b>		<b>1.080.000,00</b>
<b>Toplam Kaynak İhtiyacı</b>		<b>2.352.200,00</b>

## PERFORMANS HEDEFİ TABLOSU – 17

<b>İdare Adı</b>	38.99 - İSTANBUL MEDENİYET ÜNİVERSİTESİ
------------------	---

<b>Amaç</b>	Modern teknolojiye dayalı, öğrenci merkezli, medeniyet odaklı, araştırma ve girişimci üniversite anlayışına uygun eğitim vermek
<b>Hedef</b>	2018 yılı sonuna kadar Üniversite Gençlik ve Spor Kulübü kurularak öğrencilerin sportif faaliyetlerinin desteklenmesi ve geliştirilmesi sağlanacaktır.

<b>Performans Hedefi</b>	<b>Üniversite Gençlik ve Spor Kulübü kurularak öğrencilerin sportif faaliyetlerinin desteklenmesi ve geliştirilmesi sağlanması</b>
--------------------------	--

Performans Göstergeleri		Ölçü Birimi	2016	2017	2018
1	Açılan spor kulüp sayısı	Adet	2	3	5

Faaliyetler		Kaynak İhtiyacı		
		Bütçe	Bütçe Dışı	Toplam
1	Gençlik ve Spor Kulübü kurulması çalışmalarına başlanması	44.000	0	44.000
<b>Genel Toplam</b>		<b>44.000</b>	<b>0</b>	<b>44.000</b>



**FAALİYET MALİYETLERİ TABLOSU – 29**

<b>İdare Adı</b>	<b>38.99 - İSTANBUL MEDENİYET ÜNİVERSİTESİ</b>
<b>Performans Hedefi</b>	<b>17 - Üniversite Gençlik ve Spor Kulübü kurularak öğrencilerin sportif faaliyetlerinin desteklenmesi ve geliştirilmesi sağlanması</b>
<b>Faaliyet Adı</b>	<b>Gençlik ve Spor Kulübü kurulması çalışmalarına başlanması</b>
<b>Sorumlu Harcama Birimi veya Birimleri</b>	<b>38.99.09.01 - Özel Kalem (Rektörlük) , 38.99.09.07 - Sağlık, Kültür ve Spor Daire Başkanlığı</b>

<b>Ekonomik Kod</b>		<b>Ödenek</b>
01	Personel Giderleri	25.000,00
02	SGK Devlet Primi Giderleri	5.000,00
03	Mal ve Hizmet Alım Giderleri	14.000,00
04	Faiz Giderleri	0,00
05	Cari Transferler	0,00
06	Sermaye Giderleri	0,00
07	Sermaye Transferleri	0,00
08	Borç verme	0,00
<b>Toplam Bütçe Kaynak İhtiyacı</b>		<b>44.000,00</b>
<b>Bütçe Dışı Kaynak</b>	Döner Sermaye	0,00
	Diğer Yurt İçi	0,00
	Yurt Dışı	0,00
<b>Toplam Bütçe Dışı Kaynak İhtiyacı</b>		<b>0,00</b>
<b>Toplam Kaynak İhtiyacı</b>		<b>44.000,00</b>

## PERFORMANS HEDEFİ TABLOSU – 18

<b>İdare Adı</b>	38.99 - İSTANBUL MEDENİYET ÜNİVERSİTESİ
------------------	---

<b>Amaç</b>	Modern teknolojiye dayalı, öğrenci merkezli, medeniyet odaklı, araştırma ve girişimci üniversite anlayışına uygun eğitim vermek
<b>Hedef</b>	2018 yılı sonuna kadar Dış Hekimliği ve İlahiyat Fakültesi kurulacaktır.

<b>Performans Hedefi</b>	<b>Dış Hekimliği ve İlahiyat Fakültesi kurulması</b>
--------------------------	--

Performans Göstergeleri		Ölçü Birimi	2016	2017	2018
1	Dış Hekimliği ve İlahiyat Fakültesi yeni bina inşaatının fiziki gerçekleşme oranı	Yüzde	0	0	100

Faaliyetler		Kaynak İhtiyacı		
		Bütçe	Bütçe Dışı	Toplam
1	Kapalı alanlara ilişkin fizibilite çalışmalarının başlatılarak ihale işleminin yapılması	334.000	0	334.000
<b>Genel Toplam</b>		<b>334.000</b>	<b>0</b>	<b>334.000</b>

**FAALİYET MALİYETLERİ TABLOSU – 30**

<b>İdare Adı</b>	<b>38.99 - İSTANBUL MEDENİYET ÜNİVERSİTESİ</b>
<b>Performans Hedefi</b>	<b>18 - Dış Hekimliği ve İlahiyat Fakültesi kurulması</b>
<b>Faaliyet Adı</b>	<b>Kapalı alanlara ilişkin fizibilite çalışmalarının başlatılarak ihale işleminin yapılması</b>
<b>Sorumlu Harcama Birimi veya Birimleri</b>	<b>38.99.09.09 - Yapı İşleri ve Teknik Daire Başkanlığı</b>

<b>Ekonomik Kod</b>		<b>Ödenek</b>
01	Personel Giderleri	70.000,00
02	SGK Devlet Primi Giderleri	10.000,00
03	Mal ve Hizmet Alım Giderleri	4.000,00
04	Faiz Giderleri	0,00
05	Cari Transferler	0,00
06	Sermaye Giderleri	250.000,00
07	Sermaye Transferleri	0,00
08	Borç verme	0,00
<b>Toplam Bütçe Kaynak İhtiyacı</b>		<b>334.000,00</b>
<b>Bütçe Dışı Kaynak</b>	Döner Sermaye	0,00
	Diğer Yurt İçi	0,00
	Yurt Dışı	0,00
<b>Toplam Bütçe Dışı Kaynak İhtiyacı</b>		<b>0,00</b>
<b>Toplam Kaynak İhtiyacı</b>		<b>334.000,00</b>

## PERFORMANS HEDEFİ TABLOSU – 19

<b>İdare Adı</b>	38.99 - İSTANBUL MEDENİYET ÜNİVERSİTESİ
------------------	---

<b>Amaç</b>	Çalışma hayatında tercih edilen araştırmacı, yenilikçi ve girişimci mezunlar vermek
<b>Hedef</b>	Eğitim-öğretim hizmetlerinde iş dünyasının tecrübelerinden yararlanmak amacıyla uzman kişilerin katıldığı tecrübe paylaşımı organizasyonları düzenlenecektir.

<b>Performans Hedefi</b>	<b>Eğitim-öğretim hizmetlerinde iş dünyasının tecrübelerinden yararlanmak amacıyla uzman kişilerin katıldığı tecrübe paylaşımı organizasyonları düzenlenecektir.</b>
--------------------------	--

Performans Göstergeleri		Ölçü Birimi	2016	2017	2018
1	Belirlenen yönetici/uzman sayısı	Adet	6	8	10

Faaliyetler		Kaynak İhtiyacı		
		Bütçe	Bütçe Dışı	Toplam
1	Her program için en az bir yönetici/uzman kişinin belirlenmesi	1.267.350	0	1.267.350
<b>Genel Toplam</b>		<b>1.267.350</b>	<b>0</b>	<b>1.267.350</b>

FAALİYET MALİYETLERİ TABLOSU – 31

İdare Adı	38.99 - İSTANBUL MEDENİYET ÜNİVERSİTESİ
Performans Hedefi	19 - Eğitim-öğretim hizmetlerinde iş dünyasının tecrübelerinden yararlanmak amacıyla uzman kişilerin katıldığı tecrübe paylaşımı organizasyonları düzenlenecektir.
Faaliyet Adı	Her program için en az bir yönetici/uzman kişinin belirlenmesi
Sorumlu Harcama Birimi veya Birimleri	38.99.02.00 - Sağlık Bilimleri Enstitüsü , 38.99.02.30 - Tıp Fakültesi , 38.99.02.41 - Sağlık Bilimleri Fakültesi , 38.99.04.00 - Fen Bilimleri Enstitüsü , 38.99.04.61 - Mühendislik ve Doğa Bilimleri Fakültesi , 38.99.06.04 - Sosyal Bilimler Enstitüsü , 38.99.06.05 - Eğitim Bilimleri Enstitüsü , 38.99.06.30 - Eğitim Bilimleri Fakültesi , 38.99.06.39 - Hukuk Fakültesi , 38.99.06.40 - Siyasal Bilgiler Fakültesi , 38.99.06.47 - Sanat, Tasarım ve Mimarlık Fakültesi , 38.99.06.48 - Edebiyat Fakültesi , 38.99.06.55 - Turizm Fakültesi

Ekonomik Kod		Ödenek
01	Personel Giderleri	1.096.000,00
02	SGK Devlet Primi Giderleri	163.900,00
03	Mal ve Hizmet Alım Giderleri	7.450,00
04	Faiz Giderleri	0,00
05	Cari Transferler	0,00
06	Sermaye Giderleri	0,00
07	Sermaye Transferleri	0,00
08	Borç verme	0,00
<b>Toplam Bütçe Kaynak İhtiyacı</b>		<b>1.267.350,00</b>
<b>Bütçe Dışı Kaynak</b>	Döner Sermaye	0,00
	Diğer Yurt İçi	0,00
	Yurt Dışı	0,00
<b>Toplam Bütçe Dışı Kaynak İhtiyacı</b>		<b>0,00</b>
<b>Toplam Kaynak İhtiyacı</b>		<b>1.267.350,00</b>

## PERFORMANS HEDEFİ TABLOSU – 20

<b>İdare Adı</b>	38.99 - İSTANBUL MEDENİYET ÜNİVERSİTESİ
------------------	---

<b>Amaç</b>	Çalışma hayatında tercih edilen araştırmacı, yenilikçi ve girişimci mezunlar vermek
<b>Hedef</b>	Lisans eğitimi niteliği uygun olan öğrencilerin, ilgili sektörde uygulamalı eğitim almalarına destek verilecektir.

<b>Performans Hedefi</b>	<b>Öğrencilerin, ilgili sektörlerde uygulamalı eğitim almalarının desteklenmesi</b>
--------------------------	---

Performans Göstergeleri		Ölçü Birimi	2016	2017	2018
1	Uygulamalı eğitim alan öğrenci sayısı	Adet	1	2	3

Faaliyetler		Kaynak İhtiyacı		
		Bütçe	Bütçe Dışı	Toplam
1	MEB/STK/Sanayi vb. ile işbirliğinde bulunulması	1.175.550	0	1.175.550
<b>Genel Toplam</b>		<b>1.175.550</b>	<b>0</b>	<b>1.175.550</b>

FAALİYET MALİYETLERİ TABLOSU – 32

İdare Adı	38.99 - İSTANBUL MEDENİYET ÜNİVERSİTESİ
Performans Hedefi	20 - Öğrencilerin, ilgili sektörlerde uygulamalı eğitim almalarının desteklenmesi
Faaliyet Adı	MEB/STK/Sanayi vb. ile işbirliğinde bulunulması
Sorumlu Harcama Birimi veya Birimleri	38.99.02.30 - Tıp Fakültesi , 38.99.02.41 - Sağlık Bilimleri Fakültesi , 38.99.04.61 - Mühendislik ve Doğa Bilimleri Fakültesi , 38.99.06.30 - Eğitim Bilimleri Fakültesi , 38.99.06.39 - Hukuk Fakültesi , 38.99.06.40 - Siyasal Bilgiler Fakültesi , 38.99.06.47 - Sanat,Tasarım ve Mimarlık Fakültesi , 38.99.06.48 - Edebiyat Fakültesi , 38.99.06.55 - Turizm Fakültesi

Ekonomik Kod		Ödenek
01	Personel Giderleri	1.020.000,00
02	SGK Devlet Primi Giderleri	147.000,00
03	Mal ve Hizmet Alım Giderleri	8.550,00
04	Faiz Giderleri	0,00
05	Cari Transferler	0,00
06	Sermaye Giderleri	0,00
07	Sermaye Transferleri	0,00
08	Borç verme	0,00
<b>Toplam Bütçe Kaynak İhtiyacı</b>		<b>1.175.550,00</b>
<b>Bütçe Dışı Kaynak</b>	Döner Sermaye	0,00
	Diğer Yurt İçi	0,00
	Yurt Dışı	0,00
<b>Toplam Bütçe Dışı Kaynak İhtiyacı</b>		<b>0,00</b>
<b>Toplam Kaynak İhtiyacı</b>		<b>1.175.550,00</b>

## PERFORMANS HEDEFİ TABLOSU – 21

<b>İdare Adı</b>	38.99 - İSTANBUL MEDENİYET ÜNİVERSİTESİ
------------------	---

<b>Amaç</b>	Çalışma hayatında tercih edilen araştırmacı, yenilikçi ve girişimci mezunlar vermek
-------------	---

<b>Hedef</b>	Eğitim ve kariyer danışmanlığı sistemi geliştirilerek ilgili sektörlerle işbirliği içinde öğrencileri mezuniyet sonrası hayata hazırlayacak faaliyetler organize edilecektir.
--------------	---

<b>Performans Hedefi</b>	<b>Eğitim ve kariyer danışmanlığı sistemi geliştirilerek ilgili sektörlerle işbirliği içinde öğrencileri mezuniyet sonrası hayata hazırlayacak faaliyetler organize edilecektir.</b>
--------------------------	--

Performans Göstergeleri		Ölçü Birimi	2016	2017	2018
1	Organize edilen faaliyet sayısı	Adet	0	1	2
2	Mezun olan öğrenci sayısı	Adet	0	60	80

Faaliyetler		Kaynak İhtiyacı		
		Bütçe	Bütçe Dışı	Toplam
1	Sektörlerle işbirliği ve/veya iletişim sağlanması	1.290.200	0	1.290.200
<b>Genel Toplam</b>		<b>1.290.200</b>	<b>0</b>	<b>1.290.200</b>



## FAALİYET MALİYETLERİ TABLOSU – 33

<b>İdare Adı</b>	<b>38.99 - İSTANBUL MEDENİYET ÜNİVERSİTESİ</b>
<b>Performans Hedefi</b>	<b>21 - Eğitim ve kariyer danışmanlığı sistemi geliştirilerek ilgili sektörlerle işbirliği içinde öğrencileri mezuniyet sonrası hayata hazırlayacak faaliyetler organize edilecektir.</b>
<b>Faaliyet Adı</b>	<b>Sektörlerle işbirliği ve/veya iletişim sağlanması</b>
<b>Sorumlu Harcama Birimi veya Birimleri</b>	<b>38.99.02.30 - Tıp Fakültesi , 38.99.02.41 - Sağlık Bilimleri Fakültesi , 38.99.04.61 - Mühendislik ve Doğa Bilimleri Fakültesi , 38.99.06.30 - Eğitim Bilimleri Fakültesi , 38.99.06.39 - Hukuk Fakültesi , 38.99.06.40 - Siyasal Bilgiler Fakültesi , 38.99.06.47 - Sanat, Tasarım ve Mimarlık Fakültesi , 38.99.06.48 - Edebiyat Fakültesi , 38.99.06.55 - Turizm Fakültesi , 38.99.04.72 - Sivil Havacılık Yüksekokulu , 38.99.06.83 - Yabancı Diller Yüksekokulu</b>

Ekonomik Kod		Ödenek
01	Personel Giderleri	1.130.000,00
02	SGK Devlet Primi Giderleri	150.500,00
03	Mal ve Hizmet Alım Giderleri	9.700,00
04	Faiz Giderleri	0,00
05	Cari Transferler	0,00
06	Sermaye Giderleri	0,00
07	Sermaye Transferleri	0,00
08	Borç verme	0,00
<b>Toplam Bütçe Kaynak İhtiyacı</b>		<b>1.290.200,00</b>
<b>Bütçe Dışı Kaynak</b>	Döner Sermaye	0,00
	Diğer Yurt İçi	0,00
	Yurt Dışı	0,00
<b>Toplam Bütçe Dışı Kaynak İhtiyacı</b>		<b>0,00</b>
<b>Toplam Kaynak İhtiyacı</b>		<b>1.290.200,00</b>

## PERFORMANS HEDEFİ TABLOSU – 22

<b>İdare Adı</b>	38.99 - İSTANBUL MEDENİYET ÜNİVERSİTESİ
------------------	---

<b>Amaç</b>	Çalışma hayatında tercih edilen araştırmacı, yenilikçi ve girişimci mezunlar vermek
<b>Hedef</b>	İlgili lisans ders müfredatına seçmeli olarak "Yenilikçilik ve Girişimcilik" dersleri konulacaktır

<b>Performans Hedefi</b>	<b>İlgili Lisans ders müfredatına seçmeli olarak "Yenilikçilik ve Girişimcilik" dersleri konulacaktır.</b>
--------------------------	--

Performans Göstergeleri		Ölçü Birimi	2016	2017	2018
1	Yenilikçilik ve Girişimcilik dersleri alan öğrenci sayısı	Adet	0	0	25

Faaliyetler		Kaynak İhtiyacı		
		Bütçe	Bütçe Dışı	Toplam
1	Ders Müfredatına "Yenilikçilik ve Girişimcilik" derslerinin eklenmesi	137.500	0	137.500
<b>Genel Toplam</b>		<b>137.500</b>	<b>0</b>	<b>137.500</b>

**FAALİYET MALİYETLERİ TABLOSU – 34**

<b>İdare Adı</b>	<b>38.99 - İSTANBUL MEDENİYET ÜNİVERSİTESİ</b>
<b>Performans Hedefi</b>	<b>21 - Eğitim ve kariyer danışmanlığı sistemi geliştirilerek ilgili sektörlerle işbirliği içinde öğrencileri mezuniyet sonrası hayata hazırlayacak faaliyetler organize edilecektir.</b>
<b>Faaliyet Adı</b>	<b>Ders Müfredatına "Yenilikçilik ve Girişimcilik" derslerinin eklenmesi</b>
<b>Sorumlu Harcama Birimi veya Birimleri</b>	<b>38.99.06.40 - Siyasal Bilgiler Fakültesi</b>

<b>Ekonomik Kod</b>		<b>Ödenek</b>
01	Personel Giderleri	125.000,00
02	SGK Devlet Primi Giderleri	12.000,00
03	Mal ve Hizmet Alım Giderleri	500,00
04	Faiz Giderleri	0,00
05	Cari Transferler	0,00
06	Sermaye Giderleri	0,00
07	Sermaye Transferleri	0,00
08	Borç verme	0,00
<b>Toplam Bütçe Kaynak İhtiyacı</b>		<b>137.500,00</b>
<b>Bütçe Dışı Kaynak</b>	Döner Sermaye	0,00
	Diğer Yurt İçi	0,00
	Yurt Dışı	0,00
<b>Toplam Bütçe Dışı Kaynak İhtiyacı</b>		<b>0,00</b>
<b>Toplam Kaynak İhtiyacı</b>		<b>137.500,00</b>

## PERFORMANS HEDEFİ TABLOSU – 23

<b>İdare Adı</b>	38.99 - İSTANBUL MEDENİYET ÜNİVERSİTESİ
------------------	---

<b>Amaç</b>	Eğitim ve öğretimde ulusal ve uluslararası işbirlikleri kurmak
<b>Hedef</b>	2018 yılı sonuna kadar üniversitenin yurtdışı üniversitelerle öğretim üyesi ve öğrenci değişimine yönelik anlaşma sayısı her yıl % 5 arttırılacaktır.

<b>Performans Hedefi</b>	<b>Üniversitenin yurtdışı üniversitelerle öğretim üyesi ve öğrenci değişimine yönelik anlaşma sayısı her yıl % 5 arttırılacaktır.</b>

Performans Göstergeleri		Ölçü Birimi	2016	2017	2018
1	Anlaşma yapılan üniversite sayısı artış oranı	Yüzde	0	0	10

Faaliyetler		Kaynak İhtiyacı		
		Bütçe	Bütçe Dışı	Toplam
1	Yurtdışı üniversitelerle anlaşma yapılması	1.000	210.000	211.000
<b>Genel Toplam</b>		<b>1.000</b>	<b>210.000</b>	<b>211.000</b>

**FAALİYET MALİYETLERİ TABLOSU – 35**

<b>İdare Adı</b>	<b>38.99 - İSTANBUL MEDENİYET ÜNİVERSİTESİ</b>
<b>Performans Hedefi</b>	<b>23 - Üniversitenin yurtdışı üniversitelerle öğretim üyesi ve öğrenci değişimine yönelik anlaşma sayısı her yıl % 5 artırılabacaktır.</b>
<b>Faaliyet Adı</b>	<b>Yurtdışı üniversitelerle anlaşma yapılması</b>
<b>Sorumlu Harcama Birimi veya Birimleri</b>	<b>38.99.09.01 - Özel Kalem (Rektörlük)</b>

<b>Ekonomik Kod</b>		<b>Ödenek</b>
01	Personel Giderleri	0,00
02	SGK Devlet Primi Giderleri	0,00
03	Mal ve Hizmet Alım Giderleri	1.000,00
04	Faiz Giderleri	0,00
05	Cari Transferler	0,00
06	Sermaye Giderleri	0,00
07	Sermaye Transferleri	0,00
08	Borç verme	0,00
<b>Toplam Bütçe Kaynak İhtiyacı</b>		<b>1.000,00</b>
<b>Bütçe Dışı Kaynak</b>	Döner Sermaye	0,00
	Diğer Yurt İçi	210.000,00
	Yurt Dışı	0,00
<b>Toplam Bütçe Dışı Kaynak İhtiyacı</b>		<b>210.000,00</b>
<b>Toplam Kaynak İhtiyacı</b>		<b>211.000,00</b>

**PERFORMANS HEDEFİ TABLOSU – 24**

<b>İdare Adı</b>	38.99 - İSTANBUL MEDENİYET ÜNİVERSİTESİ
------------------	---

<b>Amaç</b>	Eğitim ve öğretimde ulusal ve uluslararası işbirlikleri kurmak
<b>Hedef</b>	Her yıl lisans ve lisansüstü öğrencilerin en az % 1'inin öğrenci değişim programlarından faydalanması sağlanacaktır.

<b>Performans Hedefi</b>	<b>Lisans ve lisansüstü öğrencilerin en az % 1'inin öğrenci değişim programlarından faydalanması sağlanacaktır.</b>
--------------------------	---

Performans Göstergeleri		Ölçü Birimi	2016	2017	2018
1	Değişim programından yararlanan öğrenci sayısı	Adet	10	15	20

Faaliyetler		Kaynak İhtiyacı		
		Bütçe	Bütçe Dışı	Toplam
1	Başarılı öğrencilerin değişim programından faydalanmasına yönelik çalışmaların başlanması	22.500	210.000	232.500
<b>Genel Toplam</b>		<b>22.500</b>	<b>210.000</b>	<b>232.500</b>

## FAALİYET MALİYETLERİ TABLOSU – 36

<b>İdare Adı</b>	<b>38.99 - İSTANBUL MEDENİYET ÜNİVERSİTESİ</b>
<b>Performans Hedefi</b>	<b>24 - Lisans ve lisansüstü öğrencilerin en az % 1'inin öğrenci değişim programlarından faydalanması sağlanacaktır.</b>
<b>Faaliyet Adı</b>	<b>Başarılı öğrencilerin değişim programından faydalanmasına yönelik çalışmaların başlanması</b>
<b>Sorumlu Harcama Birimi veya Birimleri</b>	<b>38.99.09.01 - Özel Kalem (Rektörlük) , 38.99.09.07 - Sağlık, Kültür ve Spor Daire Başkanlığı</b>

Ekonomik Kod		Ödenek
01	Personel Giderleri	15.000,00
02	SGK Devlet Primi Giderleri	5.000,00
03	Mal ve Hizmet Alım Giderleri	2.500,00
04	Faiz Giderleri	0,00
05	Cari Transferler	0,00
06	Sermaye Giderleri	0,00
07	Sermaye Transferleri	0,00
08	Borç verme	0,00
<b>Toplam Bütçe Kaynak İhtiyacı</b>		<b>22.500,00</b>
<b>Bütçe Dışı Kaynak</b>	Döner Sermaye	0,00
	Diğer Yurt İçi	210.000,00
	Yurt Dışı	0,00
<b>Toplam Bütçe Dışı Kaynak İhtiyacı</b>		<b>210.000,00</b>
<b>Toplam Kaynak İhtiyacı</b>		<b>232.500,00</b>

## PERFORMANS HEDEFİ TABLOSU – 25

<b>İdare Adı</b>	38.99 - İSTANBUL MEDENİYET ÜNİVERSİTESİ
------------------	---

<b>Amaç</b>	Eğitim ve öğretimde ulusal ve uluslararası işbirlikleri kurmak
<b>Hedef</b>	Her yıl yabancı dil hazırlık programında bulunan öğrencilerin en az %3'ünün yabancı ülkede dil pratiğini geliştirme amaçlı programlara katılmasına destek verilecektir.

<b>Performans Hedefi</b>	<b>Yabancı dil hazırlık programında bulunan öğrencilerin yabancı ülkede dil pratiğini geliştirme amaçlı programlara katılmasının sağlanması</b>
--------------------------	---

Performans Göstergeleri		Ölçü Birimi	2016	2017	2018
1	Hazırlanan proje sayısı	Adet	2	3	4
2	Burs desteği sağlayan kuruluş sayısı	Adet	7	9	11

Faaliyetler		Kaynak İhtiyacı		
		Bütçe	Bütçe Dışı	Toplam
1	BAP kapsamında bir proje hazırlanması	135.000	365.000	500.000
2	Burs desteği sağlayan kuruluşlar ile iletişime geçilmesi	7.000	365.000	372.000
<b>Genel Toplam</b>		<b>142.000</b>	<b>730.000</b>	<b>872.000</b>



FAALİYET MALİYETLERİ TABLOSU – 37

<b>İdare Adı</b>	<b>38.99 - İSTANBUL MEDENİYET ÜNİVERSİTESİ</b>
<b>Performans Hedefi</b>	<b>25 - Yabancı dil hazırlık programında bulunan öğrencilerin yabancı ülkede dil pratiğini geliştirme amaçlı programlara katılmasının sağlanması</b>
<b>Faaliyet Adı</b>	<b>BAP kapsamında bir proje hazırlanması</b>
<b>Sorumlu Harcama Birimi veya Birimleri</b>	<b>38.99.06.83 - Yabancı Diller Yüksekokulu, 38.99.09.01 - Özel Kalem (Rektörlük)</b>

<b>Ekonomik Kod</b>		<b>Ödenek</b>
01	Personel Giderleri	125.000,00
02	SGK Devlet Primi Giderleri	8.000,00
03	Mal ve Hizmet Alım Giderleri	2.000,00
04	Faiz Giderleri	0,00
05	Cari Transferler	0,00
06	Sermaye Giderleri	0,00
07	Sermaye Transferleri	0,00
08	Borç verme	0,00
<b>Toplam Bütçe Kaynak İhtiyacı</b>		<b>135.000,00</b>
<b>Bütçe Dışı Kaynak</b>	Döner Sermaye	0,00
	Diğer Yurt İçi	365.000,00
	Yurt Dışı	0,00
<b>Toplam Bütçe Dışı Kaynak İhtiyacı</b>		<b>365.000,00</b>
<b>Toplam Kaynak İhtiyacı</b>		<b>500.000,00</b>

FAALİYET MALİYETLERİ TABLOSU – 38

<b>İdare Adı</b>	<b>38.99 - İSTANBUL MEDENİYET ÜNİVERSİTESİ</b>
<b>Performans Hedefi</b>	<b>25 - Yabancı dil hazırlık programında bulunan öğrencilerin yabancı ülkede dil pratiğini geliştirme amaçlı programlara katılmasının sağlanması</b>
<b>Faaliyet Adı</b>	<b>Burs desteği sağlayan kuruluşlar ile iletişime geçilmesi</b>
<b>Sorumlu Harcama Birimi veya Birimleri</b>	<b>38.99.09.01 - Özel Kalem (Rektörlük) , 38.99.09.07 - Sağlık, Kültür ve Spor Daire Başkanlığı</b>

<b>Ekonomik Kod</b>		<b>Ödenek</b>
01	Personel Giderleri	5.000,00
02	SGK Devlet Primi Giderleri	500,00
03	Mal ve Hizmet Alım Giderleri	1.500,00
04	Faiz Giderleri	0,00
05	Cari Transferler	0,00
06	Sermaye Giderleri	0,00
07	Sermaye Transferleri	0,00
08	Borç verme	0,00
<b>Toplam Bütçe Kaynak İhtiyacı</b>		<b>7.000,00</b>
<b>Bütçe Dışı Kaynak</b>	Döner Sermaye	0,00
	Diğer Yurt İçi	365.000,00
	Yurt Dışı	0,00
<b>Toplam Bütçe Dışı Kaynak İhtiyacı</b>		<b>365.000,00</b>
<b>Toplam Kaynak İhtiyacı</b>		<b>372.000,00</b>

## PERFORMANS HEDEFİ TABLOSU – 26

<b>İdare Adı</b>	38.99 - İSTANBUL MEDENİYET ÜNİVERSİTESİ
------------------	---

<b>Amaç</b>	Eğitim ve öğretimde ulusal ve uluslararası işbirlikleri kurmak
<b>Hedef</b>	Uluslararası eğitim ve staj programlarından yararlanan öğrenci oranı % 1'in üzerinde tutulacaktır.

<b>Performans Hedefi</b>	<b>Öğrencilerin uluslararası eğitim ve staj programlarından yararlanmasının sağlanması</b>
--------------------------	--

Performans Göstergeleri		Ölçü Birimi	2016	2017	2018
1	Anlaşma yapılan üniversite sayısı	Adet	12	15	18
2	Eğitim ve staj programlarından yararlanan öğrenci oranının toplam öğrenci içindeki oranı	Yüzde	5	10	15

Faaliyetler		Kaynak İhtiyacı		
		Bütçe	Bütçe Dışı	Toplam
1	Üniversitelerle temas kurularak gerekli anlaşmaların yapılması	1.568.050	0	1.568.050
2	BAP ve burs desteği sağlayan kuruluşlar ile çalışmalar yapılması	1.559.700	365.000	1.924.700
<b>Genel Toplam</b>		<b>3.127.750</b>	<b>365.000</b>	<b>3.492.750</b>

FAALİYET MALİYETLERİ TABLOSU – 39

İdare Adı	38.99 - İSTANBUL MEDENİYET ÜNİVERSİTESİ
Performans Hedefi	26 - Öğrencilerin uluslararası eğitim ve staj programlarından yararlanmasının sağlanması
Faaliyet Adı	Üniversitelerle temas kurularak gerekli anlaşmaların yapılması
Sorumlu Harcama Birimi veya Birimleri	38.99.02.00 - Sağlık Bilimleri Enstitüsü , 38.99.02.30 - Tıp Fakültesi , 38.99.02.41 - Sağlık Bilimleri Fakültesi , 38.99.04.00 - Fen Bilimleri Enstitüsü , 38.99.04.61 - Mühendislik ve Doğa Bilimleri Fakültesi , 38.99.06.04 - Sosyal Bilimler Enstitüsü , 38.99.06.05 - Eğitim Bilimleri Enstitüsü , 38.99.06.30 - Eğitim Bilimleri Fakültesi , 38.99.06.39 - Hukuk Fakültesi , 38.99.06.40 - Siyasal Bilgiler Fakültesi , 38.99.06.47 - Sanat,Tasarım ve Mimarlık Fakültesi , 38.99.06.48 - Edebiyat Fakültesi , 38.99.06.55 - Turizm Fakültesi , 38.99.09.01 - Özel Kalem (Rektörlük)

Ekonomik Kod		Ödenek
01	Personel Giderleri	1.378.000,00
02	SGK Devlet Primi Giderleri	175.050,00
03	Mal ve Hizmet Alım Giderleri	15.000,00
04	Faiz Giderleri	0,00
05	Cari Transferler	0,00
06	Sermaye Giderleri	0,00
07	Sermaye Transferleri	0,00
08	Borç verme	0,00
<b>Toplam Bütçe Kaynak İhtiyacı</b>		<b>1.568.050,00</b>
<b>Bütçe Dışı Kaynak</b>	Döner Sermaye	0,00
	Diğer Yurt İçi	0,00
	Yurt Dışı	0,00
<b>Toplam Bütçe Dışı Kaynak İhtiyacı</b>		<b>0,00</b>
<b>Toplam Kaynak İhtiyacı</b>		<b>1.568.050,00</b>

FAALİYET MALİYETLERİ TABLOSU – 40

<b>İdare Adı</b>	<b>38.99 - İSTANBUL MEDENİYET ÜNİVERSİTESİ</b>
<b>Performans Hedefi</b>	<b>26 - Öğrencilerin uluslararası eğitim ve staj programlarından yararlanmasının sağlanması</b>
<b>Faaliyet Adı</b>	<b>BAP ve burs desteği sağlayan kuruluşlar ile çalışmalar yapılması</b>
<b>Sorumlu Harcama Birimi veya Birimleri</b>	<b>38.99.02.00 - Sağlık Bilimleri Enstitüsü , 38.99.02.30 - Tıp Fakültesi , 38.99.02.41 - Sağlık Bilimleri Fakültesi , 38.99.04.00 - Fen Bilimleri Enstitüsü , 38.99.04.61 - Mühendislik ve Doğa Bilimleri Fakültesi , 38.99.06.04 - Sosyal Bilimler Enstitüsü , 38.99.06.05 - Eğitim Bilimleri Enstitüsü , 38.99.06.30 - Eğitim Bilimleri Fakültesi , 38.99.06.39 - Hukuk Fakültesi , 38.99.06.40 - Siyasal Bilgiler Fakültesi , 38.99.06.47 - Sanat,Tasarım ve Mimarlık Fakültesi , 38.99.06.48 - Edebiyat Fakültesi , 38.99.06.55 - Turizm Fakültesi , 38.99.09.01 - Özel Kalem (Rektörlük)</b>

<b>Ekonomik Kod</b>		<b>Ödenek</b>
01	Personel Giderleri	1.348.000,00
02	SGK Devlet Primi Giderleri	200.100,00
03	Mal ve Hizmet Alım Giderleri	11.600,00
04	Faiz Giderleri	0,00
05	Cari Transferler	0,00
06	Sermaye Giderleri	0,00
07	Sermaye Transferleri	0,00
08	Borç verme	0,00
<b>Toplam Bütçe Kaynak İhtiyacı</b>		<b>1.559.700,00</b>
<b>Bütçe Dışı Kaynak</b>	Döner Sermaye	0,00
	Diğer Yurt İçi	365.000,00
	Yurt Dışı	0,00
<b>Toplam Bütçe Dışı Kaynak İhtiyacı</b>		<b>365.000,00</b>
<b>Toplam Kaynak İhtiyacı</b>		<b>1.924.700,00</b>

## PERFORMANS HEDEFİ TABLOSU – 27

<b>İdare Adı</b>	38.99 - İSTANBUL MEDENİYET ÜNİVERSİTESİ
------------------	---

<b>Amaç</b>	Eğitim ve öğretimde ulusal ve uluslararası işbirlikleri kurmak
<b>Hedef</b>	2018 yılı sonuna kadar, üniversite içi, üniversiteler arası ve yabancı üniversitelerle ortak diploma veren program sayısı toplam programların %1'ine ulaşacaktır.

<b>Performans Hedefi</b>	<b>Üniversite içi, Üniversiteler arası ve yabancı üniversitelerle ortak diploma veren program sayısı toplam programların % 1'ine ulaşacaktır.</b>

Performans Göstergeleri		Ölçü Birimi	2016	2017	2018
1	Anlaşma yapılan üniversite sayısı	Adet	0	1	2
2	Açılan program sayısı	Adet	0	2	5

Faaliyetler		Kaynak İhtiyacı		
		Bütçe	Bütçe Dışı	Toplam
1	Yurtiçi ve Yurtdışı üniversitelerle işbirliğinin sağlanması	1.557.300	0	1.557.300
2	Programların açılmasının sağlanması	1.564.300	0	1.564.300
<b>Genel Toplam</b>		<b>3.121.600</b>	<b>0</b>	<b>3.121.600</b>

FAALİYET MALİYETLERİ TABLOSU – 41

İdare Adı	38.99 - İSTANBUL MEDENİYET ÜNİVERSİTESİ
Performans Hedefi	27 - Üniversite içi, Üniversiteler arası ve yabancı üniversitelerle ortak diploma veren program sayısı toplam programların % 1'ine ulaşacaktır.
Faaliyet Adı	Yurtiçi ve Yurtdışı üniversitelerle işbirliğinin sağlanması
Sorumlu Harcama Birimi veya Birimleri	38.99.02.00 - Sağlık Bilimleri Enstitüsü , 38.99.02.30 - Tıp Fakültesi , 38.99.02.41 - Sağlık Bilimleri Fakültesi , 38.99.04.00 - Fen Bilimleri Enstitüsü , 38.99.04.61 - Mühendislik ve Doğa Bilimleri Fakültesi , 38.99.06.04 - Sosyal Bilimler Enstitüsü , 38.99.06.05 - Eğitim Bilimleri Enstitüsü , 38.99.06.30 - Eğitim Bilimleri Fakültesi , 38.99.06.39 - Hukuk Fakültesi , 38.99.06.40 - Siyasal Bilgiler Fakültesi , 38.99.06.47 - Sanat,Tasarım ve Mimarlık Fakültesi , 38.99.06.48 - Edebiyat Fakültesi , 38.99.06.55 - Turizm Fakültesi , 38.99.09.01 - Özel Kalem (Rektörlük)

Ekonomik Kod		Ödenek
01	Personel Giderleri	1.348.000,00
02	SGK Devlet Primi Giderleri	200.000,00
03	Mal ve Hizmet Alım Giderleri	9.300,00
04	Faiz Giderleri	0,00
05	Cari Transferler	0,00
06	Sermaye Giderleri	0,00
07	Sermaye Transferleri	0,00
08	Borç verme	0,00
<b>Toplam Bütçe Kaynak İhtiyacı</b>		<b>1.557.300,00</b>
<b>Bütçe Dışı Kaynak</b>	Döner Sermaye	0,00
	Diğer Yurt İçi	0,00
	Yurt Dışı	0,00
<b>Toplam Bütçe Dışı Kaynak İhtiyacı</b>		<b>0,00</b>
<b>Toplam Kaynak İhtiyacı</b>		<b>1.557.300,00</b>

FAALİYET MALİYETLERİ TABLOSU – 42

<b>İdare Adı</b>	<b>38.99 - İSTANBUL MEDENİYET ÜNİVERSİTESİ</b>
<b>Performans Hedefi</b>	<b>27 - Üniversite içi, Üniversiteler arası ve yabancı üniversitelerle ortak diploma veren program sayısı toplam programların % 1'ine ulaşacaktır.</b>
<b>Faaliyet Adı</b>	<b>Programların açılmasının sağlanması</b>
<b>Sorumlu Harcama Birimi veya Birimleri</b>	38.99.02.00 - Sağlık Bilimleri Enstitüsü , 38.99.02.30 - Tıp Fakültesi , 38.99.02.41 - Sağlık Bilimleri Fakültesi , 38.99.04.00 - Fen Bilimleri Enstitüsü , 38.99.04.61 - Mühendislik ve Doğa Bilimleri Fakültesi , 38.99.06.04 - Sosyal Bilimler Enstitüsü , 38.99.06.05 - Eğitim Bilimleri Enstitüsü , 38.99.06.30 - Eğitim Bilimleri Fakültesi , 38.99.06.39 - Hukuk Fakültesi , 38.99.06.40 - Siyasal Bilgiler Fakültesi , 38.99.06.47 - Sanat,Tasarım ve Mimarlık Fakültesi , 38.99.06.48 - Edebiyat Fakültesi , 38.99.06.55 - Turizm Fakültesi , 38.99.09.01 - Özel Kalem (Rektörlük)

<b>Ekonomik Kod</b>		<b>Ödenek</b>
01	Personel Giderleri	1.354.000,00
02	SGK Devlet Primi Giderleri	201.000,00
03	Mal ve Hizmet Alım Giderleri	9.300,00
04	Faiz Giderleri	0,00
05	Cari Transferler	0,00
06	Sermaye Giderleri	0,00
07	Sermaye Transferleri	0,00
08	Borç verme	0,00
<b>Toplam Bütçe Kaynak İhtiyacı</b>		<b>1.564.300,00</b>
<b>Bütçe Dışı Kaynak</b>	Döner Sermaye	0,00
	Diğer Yurt İçi	0,00
	Yurt Dışı	0,00
<b>Toplam Bütçe Dışı Kaynak İhtiyacı</b>		<b>0,00</b>
<b>Toplam Kaynak İhtiyacı</b>		<b>1.564.300,00</b>



## PERFORMANS HEDEFİ TABLOSU – 28

<b>İdare Adı</b>	38.99 - İSTANBUL MEDENİYET ÜNİVERSİTESİ
------------------	---

<b>Amaç</b>	Eğitim ve öğretimde ulusal ve uluslararası işbirlikleri kurmak
<b>Hedef</b>	Yurtdışındaki seçkin üniversitelerde görev yapmakta olan nitelikli akademik personelin belirli dönemlerde üniversitemizdeki eğitim faaliyetlerine katılmasının sağlanması uygulaması desteklenecektir.

<b>Performans Hedefi</b>	<b>Yurtdışındaki üniversitelerde görev yapan akademik personelin eğitim faaliyetlerine katılımlarının sağlanması</b>
--------------------------	--

Performans Göstergeleri		Ölçü Birimi	2016	2017	2018
1	Yurtdışından davet edilen akademik personel sayısı	Adet	5	7	9

Faaliyetler		Kaynak İhtiyacı		
		Bütçe	Bütçe Dışı	Toplam
1	Her birimde programları koordine edecek bir ekip oluşturulması	1.000	0	1.000
<b>Genel Toplam</b>		<b>1.000</b>	<b>0</b>	<b>1.000</b>

**FAALİYET MALİYETLERİ TABLOSU – 43**

<b>İdare Adı</b>	<b>38.99 - İSTANBUL MEDENİYET ÜNİVERSİTESİ</b>
<b>Performans Hedefi</b>	<b>28 - Yurtdışındaki üniversitelerde görev yapan akademik personelin eğitim faaliyetlerine katılımlarının sağlanması</b>
<b>Faaliyet Adı</b>	<b>Her birimde programları koordine edecek bir ekip oluşturulması</b>
<b>Sorumlu Harcama Birimi veya Birimleri</b>	<b>38.99.09.01 - Özel Kalem (Rektörlük)</b>

<b>Ekonomik Kod</b>		<b>Ödenek</b>
01	Personel Giderleri	0,00
02	SGK Devlet Primi Giderleri	0,00
03	Mal ve Hizmet Alım Giderleri	1.000,00
04	Faiz Giderleri	0,00
05	Cari Transferler	0,00
06	Sermaye Giderleri	0,00
07	Sermaye Transferleri	0,00
08	Borç verme	0,00
<b>Toplam Bütçe Kaynak İhtiyacı</b>		<b>1.000,00</b>
<b>Bütçe Dışı Kaynak</b>	Döner Sermaye	0,00
	Diğer Yurt İçi	0,00
	Yurt Dışı	0,00
<b>Toplam Bütçe Dışı Kaynak İhtiyacı</b>		<b>0,00</b>
<b>Toplam Kaynak İhtiyacı</b>		<b>1.000,00</b>

## PERFORMANS HEDEFİ TABLOSU – 29

<b>İdare Adı</b>	38.99 - İSTANBUL MEDENİYET ÜNİVERSİTESİ
------------------	---

<b>Amaç</b>	Uluslararası düzeyde nitelikli akademik kadro ile eğitim vermek.
<b>Hedef</b>	Yüksekokulda görevli öğretim elemanlarının CELTA, DELTA ve benzeri sertifika programlarını tamamlamaları sağlanacaktır. Özellikle, İngiliz Dili Eğitimi mezunu olmayan elemanların uluslararası öğretim sertifikaları almaları teşvik edilecektir.

<b>Performans Hedefi</b>	<b>Yüksekokulda görevli öğretim elemanlarının CELTA, DELTA vb. sertifika programlarının tamamlamaları sağlanacaktır. Özellikle, İngiliz dili Eğitimi mezunu olmayan elemanların uluslararası öğretim sertifikaları almaları teşvik edilecektir.</b>
--------------------------	---

Performans Göstergeleri		Ölçü Birimi	2016	2017	2018
1	CELTA ve DELTA programına katılımcı sayısı	Adet	15	20	22

Faaliyetler		Kaynak İhtiyacı		
		Bütçe	Bütçe Dışı	Toplam
1	Programa katılanlara projelerden destek sağlanması	135.000	0	135.000
<b>Genel Toplam</b>		<b>135.000</b>	<b>0</b>	<b>135.000</b>

FAALİYET MALİYETLERİ TABLOSU – 44

<b>İdare Adı</b>	<b>38.99 - İSTANBUL MEDENİYET ÜNİVERSİTESİ</b>
<b>Performans Hedefi</b>	<b>29 - Yüksekokulda görevli öğretim elemanlarının CELTA, DELTA vb. sertifika programlarının tamamlamaları sağlanacaktır. Özellikle, İngiliz dili Eğitimi mezunu olmayan elemanların uluslararası öğretim sertifikaları almaları teşvik edilecektir.</b>
<b>Faaliyet Adı</b>	<b>Programa katılanlara projelerden destek sağlanması</b>
<b>Sorumlu Harcama Birimi veya Birimleri</b>	<b>38.99.09.01 - Özel Kalem (Rektörlük) , 38.99.06.83 - Yabancı Diller Yüksekokulu</b>

<b>Ekonomik Kod</b>		<b>Ödenek</b>
01	Personel Giderleri	125.000,00
02	SGK Devlet Primi Giderleri	8.000,00
03	Mal ve Hizmet Alım Giderleri	2.000,00
04	Faiz Giderleri	0,00
05	Cari Transferler	0,00
06	Sermaye Giderleri	0,00
07	Sermaye Transferleri	0,00
08	Borç verme	0,00
<b>Toplam Bütçe Kaynak İhtiyacı</b>		<b>135.000,00</b>
<b>Bütçe Dışı Kaynak</b>	Döner Sermaye	0,00
	Diğer Yurt İçi	0,00
	Yurt Dışı	0,00
<b>Toplam Bütçe Dışı Kaynak İhtiyacı</b>		<b>0,00</b>
<b>Toplam Kaynak İhtiyacı</b>		<b>135.000,00</b>

## PERFORMANS HEDEFİ TABLOSU – 30

<b>İdare Adı</b>	38.99 - İSTANBUL MEDENİYET ÜNİVERSİTESİ
------------------	---

<b>Amaç</b>	Uluslararası düzeyde nitelikli akademik kadro ile eğitim vermek.
<b>Hedef</b>	Öğretim elemanlarının kısa süreli araştırma, kurs, kongre - seminer katılımı vb. amaçlarla uluslararası değişim programı ile araştırmacı yetiştirme programları çerçevesinde görevlendirilmesi teşvik edilecektir.

<b>Performans Hedefi</b>	<b>Öğretim elemanlarının kısa süreli araştırma, kurs, kongre-seminer katılımı vb. amaçlarla uluslararası değişim programı ile araştırmacı yetiştirme programları çerçevesinde görevlendirilmesi teşvik edilecektir.</b>
--------------------------	---

Performans Göstergeleri		Ölçü Birimi	2016	2017	2018
1	Görevlendirilen öğretim elemanı sayısı	Adet	4	5	6

Faaliyetler		Kaynak İhtiyacı		
		Bütçe	Bütçe Dışı	Toplam
1	YÖK ve BAP kapsamında destek sağlanması	1.000	0	1.000
<b>Genel Toplam</b>		<b>1.000</b>	<b>0</b>	<b>1.000</b>

FAALİYET MALİYETLERİ TABLOSU – 45

<b>İdare Adı</b>	<b>38.99 - İSTANBUL MEDENİYET ÜNİVERSİTESİ</b>
<b>Performans Hedefi</b>	<b>30 - Öğretim elemanlarının kısa süreli araştırma, kurs, kongre-seminer katılımı vb. amaçlarla uluslararası değişim programı ile araştırmacı yetiştirme programları çerçevesinde görevlendirilmesi teşvik edilecektir.</b>
<b>Faaliyet Adı</b>	<b>YÖK ve BAP kapsamında destek sağlanması</b>
<b>Sorumlu Harcama Birimi veya Birimleri</b>	<b>38.99.09.01 - Özel Kalem (Rektörlük)</b>

<b>Ekonomik Kod</b>		<b>Ödenek</b>
01	Personel Giderleri	0,00
02	SGK Devlet Primi Giderleri	0,00
03	Mal ve Hizmet Alım Giderleri	1.000,00
04	Faiz Giderleri	0,00
05	Cari Transferler	0,00
06	Sermaye Giderleri	0,00
07	Sermaye Transferleri	0,00
08	Borç verme	0,00
<b>Toplam Bütçe Kaynak İhtiyacı</b>		<b>1.000,00</b>
<b>Bütçe Dışı Kaynak</b>	Döner Sermaye	0,00
	Diğer Yurt İçi	0,00
	Yurt Dışı	0,00
<b>Toplam Bütçe Dışı Kaynak İhtiyacı</b>		<b>0,00</b>
<b>Toplam Kaynak İhtiyacı</b>		<b>1.000,00</b>

## PERFORMANS HEDEFİ TABLOSU – 31

<b>İdare Adı</b>	38.99 - İSTANBUL MEDENİYET ÜNİVERSİTESİ
------------------	---

<b>Amaç</b>	Uluslararası düzeyde nitelikli akademik kadro ile eğitim vermek.
<b>Hedef</b>	2018 yılı sonuna kadar en az % 2 düzeyinde yabancı öğretim elemanının istihdamı sağlanacaktır.

<b>Performans Hedefi</b>	<b>Yabancı uyruklu personel istihdamının sağlanması</b>
--------------------------	---

Performans Göstergeleri		Ölçü Birimi	2016	2017	2018
1	Yabancı uyruklu personel sayısı	Adet	2	2	5

Faaliyetler		Kaynak İhtiyacı		
		Bütçe	Bütçe Dışı	Toplam
1	Eğitim ve araştırma programlarımıza uygun akademisyen istihdamı girişimlerinin başlatılması	1.674.750	0	1.674.750
<b>Genel Toplam</b>		<b>1.674.750</b>	<b>0</b>	<b>1.674.750</b>

FAALİYET MALİYETLERİ TABLOSU – 46

<b>İdare Adı</b>	<b>38.99 - İSTANBUL MEDENİYET ÜNİVERSİTESİ</b>
<b>Performans Hedefi</b>	<b>31 - Yabancı uyruklu personel istihdamının sağlanması</b>
<b>Faaliyet Adı</b>	<b>Eğitim ve araştırma programlarımıza uygun akademisyen istihdamı girişimlerinin başlatılması</b>
<b>Sorumlu Harcama Birimi veya Birimleri</b>	<b>38.99.02.30 - Tıp Fakültesi , 38.99.02.41 - Sağlık Bilimleri Fakültesi , 38.99.04.61 - Mühendislik ve Doğa Bilimleri Fakültesi , 38.99.06.30 - Eğitim Bilimleri Fakültesi , 38.99.06.39 - Hukuk Fakültesi , 38.99.06.40 - Siyasal Bilgiler Fakültesi , 38.99.06.47 - Sanat,Tasarım ve Mimarlık Fakültesi , 38.99.06.48 - Edebiyat Fakültesi , 38.99.06.55 - Turizm Fakültesi , 38.99.04.72 - Sivil Havacılık Yüksekokulu , 38.99.06.83 - Yabancı Diller Yüksekokulu , 38.99.09.01 - Özel Kalem (Rektörlük)</b>

<b>Ekonomik Kod</b>		<b>Ödenek</b>
01	Personel Giderleri	1.483.000,00
02	SGK Devlet Primi Giderleri	185.500,00
03	Mal ve Hizmet Alım Giderleri	6.250,00
04	Faiz Giderleri	0,00
05	Cari Transferler	0,00
06	Sermaye Giderleri	0,00
07	Sermaye Transferleri	0,00
08	Borç verme	0,00
<b>Toplam Bütçe Kaynak İhtiyacı</b>		<b>1.674.750,00</b>
<b>Bütçe Dışı Kaynak</b>	Döner Sermaye	0,00
	Diğer Yurt İçi	0,00
	Yurt Dışı	0,00
<b>Toplam Bütçe Dışı Kaynak İhtiyacı</b>		<b>0,00</b>
<b>Toplam Kaynak İhtiyacı</b>		<b>1.674.750,00</b>



## PERFORMANS HEDEFİ TABLOSU – 32

<b>İdare Adı</b>	38.99 - İSTANBUL MEDENİYET ÜNİVERSİTESİ
------------------	---

<b>Amaç</b>	Uluslararası düzeyde nitelikli akademik kadro ile eğitim vermek.
<b>Hedef</b>	Öğrenci ve öğretim elemanlarına yönelik hayat boyu öğrenme programları (Comenius, Erasmus, Leonarda Da Vinci ve diğerleri) farkındalığı artırılarak katılım teşvik edilecektir.

<b>Performans Hedefi</b>	<b>Öğrenci ve öğretim elemanlarına yönelik hayat boyu öğrenme programları (Comenius, Erasmus, Leonarda Da Vinci ve diğerleri) farkındalığı artırılarak katılım teşvik edilecektir.</b>

Performans Göstergeleri		Ölçü Birimi	2016	2017	2018
1	Programlara katılan öğrenci sayısı	Adet	50	55	60
2	Programlara katılan öğretim elemanı sayısı	Adet	10	11	12
3	Açılan program sayısı	Adet	5	6	7

Faaliyetler		Kaynak İhtiyacı		
		Bütçe	Bütçe Dışı	Toplam
1	Programların açılması ve katılımın sağlanması	7.000	209.000	216.000
<b>Genel Toplam</b>		<b>7.000</b>	<b>209.000</b>	<b>216.000</b>

FAALİYET MALİYETLERİ TABLOSU – 47

İdare Adı	38.99 - İSTANBUL MEDENİYET ÜNİVERSİTESİ
Performans Hedefi	32 - Öğrenci ve öğretim elemanlarına yönelik hayat boyu öğrenme programları (Comenius, Erasmus, Leonarda Da Vinci ve diğerleri) farkındalığı artırılarak katılım teşvik edilecektir.
Faaliyet Adı	Programların açılması ve katılımın sağlanması
Sorumlu Harcama Birimi veya Birimleri	38.99.09.01 - Özel Kalem (Rektörlük) , 38.99.09.07 - Sağlık, Kültür ve Spor Daire Başkanlığı

Ekonomik Kod		Ödenek
01	Personel Giderleri	5.000,00
02	SGK Devlet Primi Giderleri	500,00
03	Mal ve Hizmet Alım Giderleri	1.500,00
04	Faiz Giderleri	0,00
05	Cari Transferler	0,00
06	Sermaye Giderleri	0,00
07	Sermaye Transferleri	0,00
08	Borç verme	0,00
<b>Toplam Bütçe Kaynak İhtiyacı</b>		<b>7.000,00</b>
<b>Bütçe Dışı Kaynak</b>	Döner Sermaye	0,00
	Diğer Yurt İçi	209.000,00
	Yurt Dışı	0,00
<b>Toplam Bütçe Dışı Kaynak İhtiyacı</b>		<b>209.000,00</b>
<b>Toplam Kaynak İhtiyacı</b>		<b>216.000,00</b>

## PERFORMANS HEDEFİ TABLOSU – 33

<b>İdare Adı</b>	38.99 - İSTANBUL MEDENİYET ÜNİVERSİTESİ
------------------	---

<b>Amaç</b>	Uluslararası düzeyde nitelikli akademik kadro ile eğitim vermek.
<b>Hedef</b>	Farabi kapsamında kabul edilen öğrenci sayısını 2018 yılı sonuna kadar tüm öğrencilerin % 5' i düzeyine ulaştırılacaktır.

<b>Performans Hedefi</b>	<b>Farabi kapsamında kabul edilen öğrenci sayısını 2018 yılı sonuna kadar tüm öğrencilerin % 5' i düzeyine ulaştırılacaktır.</b>
--------------------------	--

Performans Göstergeleri		Ölçü Birimi	2016	2017	2018
1	Farabi programına kabul edilen öğrenci sayısı	Adet	8	9	10
2	Farabi programına kabul edilen öğrenci sayısının tüm öğrenciler içindeki oranı	Adet	2	2	3

Faaliyetler		Kaynak İhtiyacı		
		Bütçe	Bütçe Dışı	Toplam
1	Öğrenci kontenjanlarının artırılması	7.000	210.000	217.000
<b>Genel Toplam</b>		<b>7.000</b>	<b>210.000</b>	<b>217.000</b>

**FAALİYET MALİYETLERİ TABLOSU – 48**

<b>İdare Adı</b>	<b>38.99 - İSTANBUL MEDENİYET ÜNİVERSİTESİ</b>
<b>Performans Hedefi</b>	<b>33 - Farabi kapsamında kabul edilen öğrenci sayısını 2018 yılı sonuna kadar tüm öğrencilerin % 5' i düzeyine ulaştırılacaktır.</b>
<b>Faaliyet Adı</b>	<b>Öğrenci kontenjanlarının artırılması</b>
<b>Sorumlu Harcama Birimi veya Birimleri</b>	<b>38.99.09.01 - Özel Kalem (Rektörlük) , 38.99.09.07 - Sağlık, Kültür ve Spor Daire Başkanlığı</b>

<b>Ekonomik Kod</b>		<b>Ödenek</b>
01	Personel Giderleri	5.000,00
02	SGK Devlet Primi Giderleri	500,00
03	Mal ve Hizmet Alım Giderleri	1.500,00
04	Faiz Giderleri	0,00
05	Cari Transferler	0,00
06	Sermaye Giderleri	0,00
07	Sermaye Transferleri	0,00
08	Borç verme	0,00
<b>Toplam Bütçe Kaynak İhtiyacı</b>		<b>7.000,00</b>
<b>Bütçe Dışı Kaynak</b>	Döner Sermaye	0,00
	Diğer Yurt İçi	210.000,00
	Yurt Dışı	0,00
<b>Toplam Bütçe Dışı Kaynak İhtiyacı</b>		<b>210.000,00</b>
<b>Toplam Kaynak İhtiyacı</b>		<b>217.000,00</b>

## PERFORMANS HEDEFİ TABLOSU – 34

<b>İdare Adı</b>	38.99 - İSTANBUL MEDENİYET ÜNİVERSİTESİ
------------------	---

<b>Amaç</b>	Uluslararası platformda kabul gören, nitelikli ve referans alınan araştırma ve yayın kalitesine ulaşmak
<b>Hedef</b>	2018 yılı sonuna kadar yeni teknolojilere yönelik merkez araştırma laboratuvarı (Fizik, Kimya, Moleküler Biyoloji ve Genetik, Tıp, Deney Hayvanları ve Tütün Analiz) açılacaktır.

<b>Performans Hedefi</b>	<b>Merkezi Araştırma Laboratuvarı (Fizik, Kimya, Moleküler Biyoloji ve Genetik, Tıp, Deney Hayvanları ve Tütün Analiz) açılacaktır.</b>

Performans Göstergeleri		Ölçü Birimi	2016	2017	2018
1	Merkez Araştırma Laboratuvarı yeni bina inşaatının fiziki gerçekleşme oranı	Yüzde	0	40	100

Faaliyetler		Kaynak İhtiyacı		
		Bütçe	Bütçe Dışı	Toplam
1	Üniversitemiz Merkez Laboratuvar inşaatının bitirilmesi	684.000	6.600.000	7.284.000
<b>Genel Toplam</b>		<b>684.000</b>	<b>6.600.000</b>	<b>7.284.000</b>

**FAALİYET MALİYETLERİ TABLOSU – 49**

<b>İdare Adı</b>	<b>38.99 - İSTANBUL MEDENİYET ÜNİVERSİTESİ</b>
<b>Performans Hedefi</b>	<b>34 - Merkezi Araştırma Laboratuvarı (Fizik, Kimya, Moleküler Biyoloji ve Genetik, Tıp, Deney Hayvanları ve Tütün Analiz) açılacaktır.</b>
<b>Faaliyet Adı</b>	<b>Üniversitemiz Merkez Laboratuvar inşaatının bitirilmesi</b>
<b>Sorumlu Harcama Birimi veya Birimleri</b>	<b>38.99.09.09 - Yapı İşleri ve Teknik Daire Başkanlığı, 38.99.09.01 - Özel Kalem (Rektörlük)</b>

<b>Ekonomik Kod</b>		<b>Ödenek</b>
01	Personel Giderleri	70.000,00
02	SGK Devlet Primi Giderleri	10.000,00
03	Mal ve Hizmet Alım Giderleri	4.000,00
04	Faiz Giderleri	0,00
05	Cari Transferler	0,00
06	Sermaye Giderleri	600.000,00
07	Sermaye Transferleri	0,00
08	Borç verme	0,00
<b>Toplam Bütçe Kaynak İhtiyacı</b>		<b>684.000,00</b>
<b>Bütçe Dışı Kaynak</b>	Döner Sermaye	0,00
	Diğer Yurt İçi	6.600.000,00
	Yurt Dışı	0,00
<b>Toplam Bütçe Dışı Kaynak İhtiyacı</b>		<b>6.600.000,00</b>
<b>Toplam Kaynak İhtiyacı</b>		<b>7.284.000,00</b>

## PERFORMANS HEDEFİ TABLOSU – 35

<b>İdare Adı</b>	38.99 - İSTANBUL MEDENİYET ÜNİVERSİTESİ
------------------	---

<b>Amaç</b>	Uluslararası platformda kabul gören, nitelikli ve referans alınan araştırma ve yayın kalitesine ulaşmak
<b>Hedef</b>	Öğretim elemanlarının SCI kapsamındaki yayınları teşvik edilerek sayısının artması sağlanacaktır

<b>Performans Hedefi</b>	<b>Öğretim elemanlarının SCI kapsamındaki yayınları teşvik edilerek sayısının artması sağlanacaktır.</b>
--------------------------	--

Performans Göstergeleri		Ölçü Birimi	2016	2017	2018
1	Çıkarılan yayın sayısı	Adet	0	2	4

Faaliyetler		Kaynak İhtiyacı		
		Bütçe	Bütçe Dışı	Toplam
1	Birimlerimizin SCI kapsamına girecek dergi çıkarma projelerinin desteklenmesi	1.581.150	0	1.581.150
<b>Genel Toplam</b>		<b>1.581.150</b>	<b>0</b>	<b>1.581.150</b>

FAALİYET MALİYETLERİ TABLOSU – 50

<b>İdare Adı</b>	<b>38.99 - İSTANBUL MEDENİYET ÜNİVERSİTESİ</b>
<b>Performans Hedefi</b>	<b>35 - Öğretim elemanlarının SCI kapsamındaki yayınları teşvik edilerek sayısının artması sağlanacaktır.</b>
<b>Faaliyet Adı</b>	<b>Birimlerimizin SCI kapsamına girecek dergi çıkarma projelerinin desteklenmesi</b>
<b>Sorumlu Harcama Birimi veya Birimleri</b>	<b>38.99.04.72 - Sivil Havacılık Yüksekokulu , 38.99.06.83 - Yabancı Diller Yüksekokulu , 38.99.02.00 - Sağlık Bilimleri Enstitüsü , 38.99.02.30 - Tıp Fakültesi , 38.99.02.41 - Sağlık Bilimleri Fakültesi , 38.99.04.00 - Fen Bilimleri Enstitüsü , 38.99.04.61 - Mühendislik ve Doğa Bilimleri Fakültesi , 38.99.06.04 - Sosyal Bilimler Enstitüsü , 38.99.06.05 - Eğitim Bilimleri Enstitüsü , 38.99.06.30 - Eğitim Bilimleri Fakültesi , 38.99.06.39 - Hukuk Fakültesi , 38.99.06.40 - Siyasal Bilgiler Fakültesi , 38.99.06.47 - Sanat, Tasarım ve Mimarlık Fakültesi , 38.99.06.48 - Edebiyat Fakültesi , 38.99.06.55 - Turizm Fakültesi</b>

<b>Ekonomik Kod</b>		<b>Ödenek</b>
01	Personel Giderleri	1.391.000,00
02	SGK Devlet Primi Giderleri	180.900,00
03	Mal ve Hizmet Alım Giderleri	9.250,00
04	Faiz Giderleri	0,00
05	Cari Transferler	0,00
06	Sermaye Giderleri	0,00
07	Sermaye Transferleri	0,00
08	Borç verme	0,00
<b>Toplam Bütçe Kaynak İhtiyacı</b>		<b>1.581.150,00</b>
<b>Bütçe Dışı Kaynak</b>	Döner Sermaye	0,00
	Diğer Yurt İçi	0,00
	Yurt Dışı	0,00
<b>Toplam Bütçe Dışı Kaynak İhtiyacı</b>		<b>0,00</b>
<b>Toplam Kaynak İhtiyacı</b>		<b>1.581.150,00</b>



## PERFORMANS HEDEFİ TABLOSU – 36

<b>İdare Adı</b>	38.99 - İSTANBUL MEDENİYET ÜNİVERSİTESİ
------------------	---

<b>Amaç</b>	Uluslararası platformda kabul gören, nitelikli ve referans alınan araştırma ve yayın kalitesine ulaşmak
<b>Hedef</b>	Lisansüstü tezlerden yayına dönüşme oranı 2018 yılı sonuna kadar % 50' e çıkarılacaktır.

<b>Performans Hedefi</b>	<b>Lisansüstü tezlerden yayına dönüşme oranı 2018 yılı sonuna kadar % 50' e çıkarılması</b>

Performans Göstergeleri		Ölçü Birimi	2016	2017	2018
1	Yayın sayısı	Adet	0	1	2

Faaliyetler		Kaynak İhtiyacı		
		Bütçe	Bütçe Dışı	Toplam
1	Yayına dönüştürülen tezlerin sayısının artırılması	30.850	0	30.850
<b>Genel Toplam</b>		<b>30.850</b>	<b>0</b>	<b>30.850</b>

FAALİYET MALİYETLERİ TABLOSU – 51

<b>İdare Adı</b>	<b>38.99 - İSTANBUL MEDENİYET ÜNİVERSİTESİ</b>
<b>Performans Hedefi</b>	<b>36 - Lisansüstü tezlerden yayına dönüşme oranı 2018 yılı sonuna kadar % 50' e çıkarılması</b>
<b>Faaliyet Adı</b>	<b>Yayına dönüştürülen tezlerin sayısının artırılması</b>
<b>Sorumlu Harcama Birimi veya Birimleri</b>	<b>38.99.02.00 - Sağlık Bilimleri Enstitüsü , 38.99.04.00 - Fen Bilimleri Enstitüsü , 38.99.06.04 - Sosyal Bilimler Enstitüsü , 38.99.06.05 - Eğitim Bilimleri Enstitüsü</b>

<b>Ekonomik Kod</b>		<b>Ödenek</b>
01	Personel Giderleri	27.000,00
02	SGK Devlet Primi Giderleri	2.900,00
03	Mal ve Hizmet Alım Giderleri	950,00
04	Faiz Giderleri	0,00
05	Cari Transferler	0,00
06	Sermaye Giderleri	0,00
07	Sermaye Transferleri	0,00
08	Borç verme	0,00
<b>Toplam Bütçe Kaynak İhtiyacı</b>		<b>30.850,00</b>
<b>Bütçe Dışı Kaynak</b>	Döner Sermaye	0,00
	Diğer Yurt İçi	0,00
	Yurt Dışı	0,00
<b>Toplam Bütçe Dışı Kaynak İhtiyacı</b>		<b>0,00</b>
<b>Toplam Kaynak İhtiyacı</b>		<b>30.850,00</b>

## PERFORMANS HEDEFİ TABLOSU – 37

<b>İdare Adı</b>	38.99 - İSTANBUL MEDENİYET ÜNİVERSİTESİ
------------------	---

<b>Amaç</b>	Uluslararası platformda kabul gören, nitelikli ve referans alınan araştırma ve yayın kalitesine ulaşmak
<b>Hedef</b>	2018 yılı sonuna kadar lisansüstü tezlerin en az % 5' inin bilimsel ve teknolojik araştırmalar birimi, ulusal ile uluslararası finansman kurum ve birimleri tarafından desteklenmesini sağlanacaktır.

<b>Performans Hedefi</b>	<b>Lisansüstü tezlerin en az % 5' inin bilimsel ve teknolojik araştırmalar birimi, ulusal ile uluslararası finansman kurum ve birimleri tarafından desteklenmesini sağlanacaktır.</b>

Performans Göstergeleri		Ölçü Birimi	2016	2017	2018
1	Desteklenen tez sayısı	Adet	0	2	4

Faaliyetler		Kaynak İhtiyacı		
		Bütçe	Bütçe Dışı	Toplam
1	Birimler ile işbirliğinin sağlanması	28.200	0	28.200
<b>Genel Toplam</b>		<b>28.200</b>	<b>0</b>	<b>28.200</b>

FAALİYET MALİYETLERİ TABLOSU – 52

<b>İdare Adı</b>	<b>38.99 - İSTANBUL MEDENİYET ÜNİVERSİTESİ</b>
<b>Performans Hedefi</b>	<b>37 - Lisansüstü tezlerin en az % 5' inin bilimsel ve teknolojik araştırmalar birimi, ulusal ile uluslararası finansman kurum ve birimleri tarafından desteklenmesini sağlayacaktır.</b>
<b>Faaliyet Adı</b>	<b>Birimler ile işbirliğinin sağlanması</b>
<b>Sorumlu Harcama Birimi veya Birimleri</b>	<b>38.99.02.00 - Sağlık Bilimleri Enstitüsü , 38.99.04.00 - Fen Bilimleri Enstitüsü , 38.99.06.04 - Sosyal Bilimler Enstitüsü , 38.99.06.05 - Eğitim Bilimleri Enstitüsü</b>

<b>Ekonomik Kod</b>		<b>Ödenek</b>
01	Personel Giderleri	25.000,00
02	SGK Devlet Primi Giderleri	2.550,00
03	Mal ve Hizmet Alım Giderleri	650,00
04	Faiz Giderleri	0,00
05	Cari Transferler	0,00
06	Sermaye Giderleri	0,00
07	Sermaye Transferleri	0,00
08	Borç verme	0,00
<b>Toplam Bütçe Kaynak İhtiyacı</b>		<b>28.200,00</b>
<b>Bütçe Dışı Kaynak</b>	Döner Sermaye	0,00
	Diğer Yurt İçi	0,00
	Yurt Dışı	0,00
<b>Toplam Bütçe Dışı Kaynak İhtiyacı</b>		<b>0,00</b>
<b>Toplam Kaynak İhtiyacı</b>		<b>28.200,00</b>

## PERFORMANS HEDEFİ TABLOSU – 38

<b>İdare Adı</b>	38.99 - İSTANBUL MEDENİYET ÜNİVERSİTESİ
------------------	---

<b>Amaç</b>	Stratejik öneme sahip bilimsel alanlarda disiplinlerarası araştırma ve yayın yapmak
<b>Hedef</b>	Lisansüstü tezlerin en az % 30' unun üniversitemizin stratejik önceliklerine yönelik seçilmesi sağlanacaktır.

<b>Performans Hedefi</b>	<b>Lisansüstü tezlerin en az % 30 'inin üniversitemizin stratejik önceliklerine yönelik seçilmesinin sağlanması</b>
--------------------------	---

Performans Göstergeleri		Ölçü Birimi	2016	2017	2018
1	Önceliklere yönelik seçilen tez sayısı	Adet	6	7	8
2	Önceliklere yönelik seçilen tez sayısının toplam tez sayısına oranı	Yüzde	70	75	80

Faaliyetler		Kaynak İhtiyacı		
		Bütçe	Bütçe Dışı	Toplam
1	Öğretim üyelerinin stratejik konularda düzenli olarak bilgilendirilmesi	28.200	0	28.200
2	BAP kapsamındaki tez teşviklerinde stratejik hedeflere öncelik verilmesi	28.700	0	28.700
3	Enstitülerin tez konularında stratejik önceliklerimizi belirlemesi	29.100	0	29.100
<b>Genel Toplam</b>		<b>86.000</b>	<b>0</b>	<b>86.000</b>

FAALİYET MALİYETLERİ TABLOSU – 53

İdare Adı	38.99 - İSTANBUL MEDENİYET ÜNİVERSİTESİ
Performans Hedefi	38 - Lisansüstü tezlerin en az % 30 'inin üniversitemizin stratejik önceliklerine yönelik seçilmesinin sağlanması
Faaliyet Adı	Öğretim üyelerinin stratejik konularda düzenli olarak bilgilendirilmesi
Sorumlu Harcama Birimi veya Birimleri	38.99.02.00 - Sağlık Bilimleri Enstitüsü , 38.99.04.00 - Fen Bilimleri Enstitüsü , 38.99.06.04 - Sosyal Bilimler Enstitüsü , 38.99.06.05 - Eğitim Bilimleri Enstitüsü

Ekonomik Kod		Ödenek
01	Personel Giderleri	25.000,00
02	SGK Devlet Primi Giderleri	2.450,00
03	Mal ve Hizmet Alım Giderleri	750,00
04	Faiz Giderleri	0,00
05	Cari Transferler	0,00
06	Sermaye Giderleri	0,00
07	Sermaye Transferleri	0,00
08	Borç verme	0,00
<b>Toplam Bütçe Kaynak İhtiyacı</b>		<b>28.200,00</b>
<b>Bütçe Dışı Kaynak</b>	Döner Sermaye	0,00
	Diğer Yurt İçi	0,00
	Yurt Dışı	0,00
<b>Toplam Bütçe Dışı Kaynak İhtiyacı</b>		<b>0,00</b>
<b>Toplam Kaynak İhtiyacı</b>		<b>28.200,00</b>

FAALİYET MALİYETLERİ TABLOSU – 54

<b>İdare Adı</b>	<b>38.99 - İSTANBUL MEDENİYET ÜNİVERSİTESİ</b>
<b>Performans Hedefi</b>	<b>38 - Lisansüstü tezlerin en az % 30 'inin üniversitemizin stratejik önceliklerine yönelik seçilmesinin sağlanması</b>
<b>Faaliyet Adı</b>	<b>BAP kapsamındaki tez teşviklerinde stratejik hedeflere öncelik verilmesi</b>
<b>Sorumlu Harcama Birimi veya Birimleri</b>	<b>38.99.02.00 - Sağlık Bilimleri Enstitüsü , 38.99.04.00 - Fen Bilimleri Enstitüsü , 38.99.06.04 - Sosyal Bilimler Enstitüsü , 38.99.06.05 - Eğitim Bilimleri Enstitüsü</b>

<b>Ekonomik Kod</b>		<b>Ödenek</b>
01	Personel Giderleri	25.500,00
02	SGK Devlet Primi Giderleri	2.450,00
03	Mal ve Hizmet Alım Giderleri	750,00
04	Faiz Giderleri	0,00
05	Cari Transferler	0,00
06	Sermaye Giderleri	0,00
07	Sermaye Transferleri	0,00
08	Borç verme	0,00
<b>Toplam Bütçe Kaynak İhtiyacı</b>		<b>28.700,00</b>
<b>Bütçe Dışı Kaynak</b>	Döner Sermaye	0,00
	Diğer Yurt İçi	0,00
	Yurt Dışı	0,00
<b>Toplam Bütçe Dışı Kaynak İhtiyacı</b>		<b>0,00</b>
<b>Toplam Kaynak İhtiyacı</b>		<b>28.700,00</b>

FAALİYET MALİYETLERİ TABLOSU – 55

İdare Adı	38.99 - İSTANBUL MEDENİYET ÜNİVERSİTESİ
Performans Hedefi	38 - Lisansüstü tezlerin en az % 30 'inin üniversitemizin stratejik önceliklerine yönelik seçilmesinin sağlanması
Faaliyet Adı	Enstitülerin tez konularında stratejik önceliklerimizi belirlemesi
Sorumlu Harcama Birimi veya Birimleri	38.99.02.00 - Sağlık Bilimleri Enstitüsü , 38.99.04.00 - Fen Bilimleri Enstitüsü , 38.99.06.04 - Sosyal Bilimler Enstitüsü , 38.99.06.05 - Eğitim Bilimleri Enstitüsü

Ekonomik Kod		Ödenek
01	Personel Giderleri	25.000,00
02	SGK Devlet Primi Giderleri	2.450,00
03	Mal ve Hizmet Alım Giderleri	1.650,00
04	Faiz Giderleri	0,00
05	Cari Transferler	0,00
06	Sermaye Giderleri	0,00
07	Sermaye Transferleri	0,00
08	Borç verme	0,00
<b>Toplam Bütçe Kaynak İhtiyacı</b>		<b>29.100,00</b>
<b>Bütçe Dışı Kaynak</b>	Döner Sermaye	0,00
	Diğer Yurt İçi	0,00
	Yurt Dışı	0,00
<b>Toplam Bütçe Dışı Kaynak İhtiyacı</b>		<b>0,00</b>
<b>Toplam Kaynak İhtiyacı</b>		<b>29.100,00</b>



## PERFORMANS HEDEFİ TABLOSU – 39

<b>İdare Adı</b>	38.99 - İSTANBUL MEDENİYET ÜNİVERSİTESİ
------------------	---

<b>Amaç</b>	Stratejik öneme sahip bilimsel alanlarda disiplinlerarası araştırma ve yayın yapmak
<b>Hedef</b>	İlgili devlet ve/veya bilimsel kurumlar ile üniversitemizde stratejik olarak belirlenen alan ve konularda üniversitemizde yapılacak olan araştırmaların sayısı, her yıl en az % 10 oranında arttırılacaktır.

<b>Performans Hedefi</b>	<b>Stratejik olarak belirlenen alan ve konularda üniversitemizde yapılacak olan araştırmaların sayısının arttırılması</b>
--------------------------	---

Performans Göstergeleri		Ölçü Birimi	2016	2017	2018
1	Araştırma sayısı	Adet	80	82	85

Faaliyetler		Kaynak İhtiyacı		
		Bütçe	Bütçe Dışı	Toplam
1	Akademisyenlerimizin çok disiplinlerarası çalışmalar yapması	1.000	365.000	366.000
<b>Genel Toplam</b>		<b>1.000</b>	<b>365.000</b>	<b>366.000</b>

**FAALİYET MALİYETLERİ TABLOSU – 56**

<b>İdare Adı</b>	<b>38.99 - İSTANBUL MEDENİYET ÜNİVERSİTESİ</b>
<b>Performans Hedefi</b>	<b>39 - Stratejik olarak belirlenen alan ve konularda üniversitemizde yapılacak olan araştırmaların sayısının arttırılması</b>
<b>Faaliyet Adı</b>	<b>Akademisyenlerimizin çok disiplinlerarası çalışmalar yapması</b>
<b>Sorumlu Harcama Birimi veya Birimleri</b>	<b>38.99.09.01 - Özel Kalem (Rektörlük)</b>

<b>Ekonomik Kod</b>		<b>Ödenek</b>
01	Personel Giderleri	0,00
02	SGK Devlet Primi Giderleri	0,00
03	Mal ve Hizmet Alım Giderleri	1.000,00
04	Faiz Giderleri	0,00
05	Cari Transferler	0,00
06	Sermaye Giderleri	0,00
07	Sermaye Transferleri	0,00
08	Borç verme	0,00
<b>Toplam Bütçe Kaynak İhtiyacı</b>		<b>1.000,00</b>
<b>Bütçe Dışı Kaynak</b>	Döner Sermaye	0,00
	Diğer Yurt İçi	365.000,00
	Yurt Dışı	0,00
<b>Toplam Bütçe Dışı Kaynak İhtiyacı</b>		<b>365.000,00</b>
<b>Toplam Kaynak İhtiyacı</b>		<b>366.000,00</b>

## PERFORMANS HEDEFİ TABLOSU – 40

<b>İdare Adı</b>	38.99 - İSTANBUL MEDENİYET ÜNİVERSİTESİ
------------------	---

<b>Amaç</b>	Stratejik öneme sahip bilimsel alanlarda disiplinlerarası araştırma ve yayın yapmak
<b>Hedef</b>	Üniversitemizde yapılan interdisipliner proje ve yayınların sayısı her yıl en az % 10 oranında arttırılacaktır.

<b>Performans Hedefi</b>	<b>Üniversitemizde yapılan interdisipliner proje ve yayınların sayısı her yıl en az % 10 oranında arttırılması</b>
--------------------------	--

Performans Göstergeleri		Ölçü Birimi	2016	2017	2018
1	İnterdisipliner proje ve yayınlarının oranının diğerlerine oranı	Yüzde	10	12	15
2	İnterdisipliner program sayısı	Adet	2	3	4
3	İnterdisipliner programa katılan öğrenci sayısı	Adet	25	30	35

Faaliyetler		Kaynak İhtiyacı		
		Bütçe	Bütçe Dışı	Toplam
1	Birimlerimizin SCI ve SSCI kapsamına girecek kalitede dergi çıkarma projelerinin desteklenmesi	250	0	250
2	BAP'dan interdisipliner projelerine daha yüksek oranda destek verilmesi	250	0	250
3	İnterdisipliner programlarının açılmasının desteklenmesi	19.800	0	19.800
4	Diğer alanlarla ortak çalışma alternatiflerinin aranması	19.200	0	19.200
<b>Genel Toplam</b>		<b>39.500</b>	<b>0</b>	<b>39.500</b>

FAALİYET MALİYETLERİ TABLOSU – 57

<b>İdare Adı</b>	<b>38.99 - İSTANBUL MEDENİYET ÜNİVERSİTESİ</b>
<b>Performans Hedefi</b>	<b>40 - Üniversitemizde yapılan interdisipliner proje ve yayınların sayısı her yıl en az % 10 oranında artırılması</b>
<b>Faaliyet Adı</b>	<b>Birimlerimizin SCI ve SSCI kapsamına girecek kalitede dergi çıkarma projelerinin desteklenmesi</b>
<b>Sorumlu Harcama Birimi veya Birimleri</b>	<b>38.99.09.01 - Özel Kalem (Rektörlük)</b>

<b>Ekonomik Kod</b>		<b>Ödenek</b>
01	Personel Giderleri	0,00
02	SGK Devlet Primi Giderleri	0,00
03	Mal ve Hizmet Alım Giderleri	250,00
04	Faiz Giderleri	0,00
05	Cari Transferler	0,00
06	Sermaye Giderleri	0,00
07	Sermaye Transferleri	0,00
08	Borç verme	0,00
<b>Toplam Bütçe Kaynak İhtiyacı</b>		<b>250,00</b>
<b>Bütçe Dışı Kaynak</b>	Döner Sermaye	0,00
	Diğer Yurt İçi	0,00
	Yurt Dışı	0,00
<b>Toplam Bütçe Dışı Kaynak İhtiyacı</b>		<b>0,00</b>
<b>Toplam Kaynak İhtiyacı</b>		<b>250,00</b>

**FAALİYET MALİYETLERİ TABLOSU – 58**

<b>İdare Adı</b>	<b>38.99 - İSTANBUL MEDENİYET ÜNİVERSİTESİ</b>
<b>Performans Hedefi</b>	<b>40 - Üniversitemizde yapılan interdisipliner proje ve yayınların sayısı her yıl en az % 10 oranında arttırılması</b>
<b>Faaliyet Adı</b>	<b>BAP'dan interdisipliner projelerine daha yüksek oranda destek verilmesi</b>
<b>Sorumlu Harcama Birimi veya Birimleri</b>	<b>38.99.09.01 - Özel Kalem (Rektörlük)</b>

<b>Ekonomik Kod</b>		<b>Ödenek</b>
01	Personel Giderleri	0,00
02	SGK Devlet Primi Giderleri	0,00
03	Mal ve Hizmet Alım Giderleri	250,00
04	Faiz Giderleri	0,00
05	Cari Transferler	0,00
06	Sermaye Giderleri	0,00
07	Sermaye Transferleri	0,00
08	Borç verme	0,00
<b>Toplam Bütçe Kaynak İhtiyacı</b>		<b>250,00</b>
<b>Bütçe Dışı Kaynak</b>	Döner Sermaye	0,00
	Diğer Yurt İçi	0,00
	Yurt Dışı	0,00
<b>Toplam Bütçe Dışı Kaynak İhtiyacı</b>		<b>0,00</b>
<b>Toplam Kaynak İhtiyacı</b>		<b>250,00</b>

**FAALİYET MALİYETLERİ TABLOSU – 59**

<b>İdare Adı</b>	<b>38.99 - İSTANBUL MEDENİYET ÜNİVERSİTESİ</b>
<b>Performans Hedefi</b>	<b>40 - Üniversitemizde yapılan interdisipliner proje ve yayınların sayısı her yıl en az % 10 oranında artırılması</b>
<b>Faaliyet Adı</b>	<b>İnterdisipliner programlarının açılmasının desteklenmesi</b>
<b>Sorumlu Harcama Birimi veya Birimleri</b>	<b>38.99.09.01 - Özel Kalem (Rektörlük) , 38.99.02.00 - Sağlık Bilimleri Enstitüsü , 38.99.04.00 - Fen Bilimleri Enstitüsü , 38.99.06.04 - Sosyal Bilimler Enstitüsü , 38.99.06.05 - Eğitim Bilimleri Enstitüsü</b>

<b>Ekonomik Kod</b>		<b>Ödenek</b>
01	Personel Giderleri	15.000,00
02	SGK Devlet Primi Giderleri	2.500,00
03	Mal ve Hizmet Alım Giderleri	2.300,00
04	Faiz Giderleri	0,00
05	Cari Transferler	0,00
06	Sermaye Giderleri	0,00
07	Sermaye Transferleri	0,00
08	Borç verme	0,00
<b>Toplam Bütçe Kaynak İhtiyacı</b>		<b>19.800,00</b>
<b>Bütçe Dışı Kaynak</b>	Döner Sermaye	0,00
	Diğer Yurt İçi	0,00
	Yurt Dışı	0,00
<b>Toplam Bütçe Dışı Kaynak İhtiyacı</b>		<b>0,00</b>
<b>Toplam Kaynak İhtiyacı</b>		<b>19.800,00</b>

**FAALİYET MALİYETLERİ TABLOSU – 60**

<b>İdare Adı</b>	<b>38.99 - İSTANBUL MEDENİYET ÜNİVERSİTESİ</b>
<b>Performans Hedefi</b>	<b>40 - Üniversitemizde yapılan interdisipliner proje ve yayınların sayısı her yıl en az % 10 oranında arttırılması</b>
<b>Faaliyet Adı</b>	<b>Diğer alanlarla ortak çalışma alternatiflerinin aranması</b>
<b>Sorumlu Harcama Birimi veya Birimleri</b>	<b>38.99.09.01 - Özel Kalem (Rektörlük) , 38.99.02.00 - Sağlık Bilimleri Enstitüsü , 38.99.04.00 - Fen Bilimleri Enstitüsü , 38.99.06.04 - Sosyal Bilimler Enstitüsü , 38.99.06.05 - Eğitim Bilimleri Enstitüsü</b>

<b>Ekonomik Kod</b>		<b>Ödenek</b>
01	Personel Giderleri	15.000,00
02	SGK Devlet Primi Giderleri	2.400,00
03	Mal ve Hizmet Alım Giderleri	1.800,00
04	Faiz Giderleri	0,00
05	Cari Transferler	0,00
06	Sermaye Giderleri	0,00
07	Sermaye Transferleri	0,00
08	Borç verme	0,00
<b>Toplam Bütçe Kaynak İhtiyacı</b>		<b>19.200,00</b>
<b>Bütçe Dışı Kaynak</b>	Döner Sermaye	0,00
	Diğer Yurt İçi	0,00
	Yurt Dışı	0,00
<b>Toplam Bütçe Dışı Kaynak İhtiyacı</b>		<b>0,00</b>
<b>Toplam Kaynak İhtiyacı</b>		<b>19.200,00</b>

## PERFORMANS HEDEFİ TABLOSU – 41

<b>İdare Adı</b>	38.99 - İSTANBUL MEDENİYET ÜNİVERSİTESİ
------------------	---

<b>Amaç</b>	Stratejik öneme sahip bilimsel alanlarda disiplinlerarası araştırma ve yayın yapmak
<b>Hedef</b>	2018 yılı sonuna kadar, en az iki alanda uluslararası interdisipliner araştırma merkezi kurulacaktır.

<b>Performans Hedefi</b>	<b>Uluslararası interdisipliner araştırma merkezi kurulması çalışmalarının başlatılmasının sağlanması</b>
--------------------------	---

Performans Göstergeleri		Ölçü Birimi	2016	2017	2018
1	İnterdisipliner araştırma merkezi sayısı	Adet	0	0	1

Faaliyetler		Kaynak İhtiyacı		
		Bütçe	Bütçe Dışı	Toplam
1	Medeniyet Araştırmaları Merkezi bünyesindeki bazı birimlerin ayrı birer araştırma merkezine dönüştürülmesi	12.000	0	12.000
<b>Genel Toplam</b>		<b>12.000</b>	<b>0</b>	<b>12.000</b>



**FAALİYET MALİYETLERİ TABLOSU – 61**

<b>İdare Adı</b>	<b>38.99 - İSTANBUL MEDENİYET ÜNİVERSİTESİ</b>
<b>Performans Hedefi</b>	<b>41 - Uluslararası interdisipliner araştırma merkezi kurulması çalışmalarının başlatılmasının sağlanması</b>
<b>Faaliyet Adı</b>	<b>Medeniyet Araştırmaları Merkezi bünyesindeki bazı birimlerin ayrı birer araştırma merkezine dönüştürülmesi</b>
<b>Sorumlu Harcama Birimi veya Birimleri</b>	<b>38.99.09.01 - Özel Kalem (Rektörlük)</b>

<b>Ekonomik Kod</b>		<b>Ödenek</b>
01	Personel Giderleri	11.500,00
02	SGK Devlet Primi Giderleri	250,00
03	Mal ve Hizmet Alım Giderleri	250,00
04	Faiz Giderleri	0,00
05	Cari Transferler	0,00
06	Sermaye Giderleri	0,00
07	Sermaye Transferleri	0,00
08	Borç verme	0,00
<b>Toplam Bütçe Kaynak İhtiyacı</b>		<b>12.000,00</b>
<b>Bütçe Dışı Kaynak</b>	Döner Sermaye	0,00
	Diğer Yurt İçi	0,00
	Yurt Dışı	0,00
<b>Toplam Bütçe Dışı Kaynak İhtiyacı</b>		<b>0,00</b>
<b>Toplam Kaynak İhtiyacı</b>		<b>12.000,00</b>

## PERFORMANS HEDEFİ TABLOSU – 42

<b>İdare Adı</b>	38.99 - İSTANBUL MEDENİYET ÜNİVERSİTESİ
------------------	---

<b>Amaç</b>	Stratejik öneme sahip bilimsel alanlarda disiplinlerarası araştırma ve yayın yapmak
<b>Hedef</b>	Üniversite basımevi kurularak ulusal ve uluslararası literatüre katkı niteliğinde önemli eserlerin yayımlanması sağlanacaktır.

<b>Performans Hedefi</b>	<b>Üniversite basımevi kurularak ulusal ve uluslararası literatüre katkı niteliğinde önemli eserlerin yayımlanması sağlanacaktır.</b>
--------------------------	---

Performans Göstergeleri		Ölçü Birimi	2016	2017	2018
1	Fiziki gerçekleşme oranı	Yüzde	0	30	80

Faaliyetler		Kaynak İhtiyacı		
		Bütçe	Bütçe Dışı	Toplam
1	Basımevi kurulması için altyapı çalışmalarına başlanması	244.000	0	244.000
<b>Genel Toplam</b>		<b>244.000</b>	<b>0</b>	<b>244.000</b>

FAALİYET MALİYETLERİ TABLOSU – 62

<b>İdare Adı</b>	<b>38.99 - İSTANBUL MEDENİYET ÜNİVERSİTESİ</b>
<b>Performans Hedefi</b>	<b>42 - Üniversite basımevi kurularak ulusal ve uluslararası literatüre katkı niteliğinde önemli eserlerin yayımlanması sağlanacaktır.</b>
<b>Faaliyet Adı</b>	<b>Basımevi kurulması için altyapı çalışmalarına başlanması</b>
<b>Sorumlu Harcama Birimi veya Birimleri</b>	<b>38.99.09.09 - Yapı İşleri ve Teknik Daire Başkanlığı , 38.99.09.01 - Özel Kalem (Rektörlük)</b>

<b>Ekonomik Kod</b>		<b>Ödenek</b>
01	Personel Giderleri	70.000,00
02	SGK Devlet Primi Giderleri	10.000,00
03	Mal ve Hizmet Alım Giderleri	14.000,00
04	Faiz Giderleri	0,00
05	Cari Transferler	0,00
06	Sermaye Giderleri	150.000,00
07	Sermaye Transferleri	0,00
08	Borç verme	0,00
<b>Toplam Bütçe Kaynak İhtiyacı</b>		<b>244.000,00</b>
<b>Bütçe Dışı Kaynak</b>	Döner Sermaye	0,00
	Diğer Yurt İçi	0,00
	Yurt Dışı	0,00
<b>Toplam Bütçe Dışı Kaynak İhtiyacı</b>		<b>0,00</b>
<b>Toplam Kaynak İhtiyacı</b>		<b>244.000,00</b>

## PERFORMANS HEDEFİ TABLOSU – 43

<b>İdare Adı</b>	38.99 - İSTANBUL MEDENİYET ÜNİVERSİTESİ
------------------	---

<b>Amaç</b>	Sanayi ve ticaret kuruluşları, yerel yönetimler, merkezi kamu kurumları ve sivil toplum kuruluşları ile işbirliği yaparak ortak araştırma projeleri geliştirmek
<b>Hedef</b>	2018 yılı sonuna kadar üniversite teknoparkı hizmete açılacaktır.

<b>Performans Hedefi</b>	<b>Üniversitemiz Teknopark hizmetlerinin başlatılmasının sağlanması</b>
--------------------------	---

Performans Göstergeleri		Ölçü Birimi	2016	2017	2018
1	İrtibata geçilen firma ve işletme sayısı	Adet	10	11	12

Faaliyetler		Kaynak İhtiyacı		
		Bütçe	Bütçe Dışı	Toplam
1	Teknopark altyapısının öncelikle yapılmasını sağlayarak Teknopark çalışmalarının kurum dışına duyurulması	60.250	0	60.250
<b>Genel Toplam</b>		<b>60.250</b>	<b>0</b>	<b>60.250</b>

**FAALİYET MALİYETLERİ TABLOSU – 63**

<b>İdare Adı</b>	<b>38.99 - İSTANBUL MEDENİYET ÜNİVERSİTESİ</b>
<b>Performans Hedefi</b>	<b>43 - Üniversitemiz Teknopark hizmetlerinin başlatılmasının sağlanması</b>
<b>Faaliyet Adı</b>	<b>Teknopark altyapısının öncelikle yapılmasını sağlayarak Teknopark çalışmalarının kurum dışına duyurulması</b>
<b>Sorumlu Harcama Birimi veya Birimleri</b>	<b>38.99.09.01 - Özel Kalem (Rektörlük)</b>

<b>Ekonomik Kod</b>		<b>Ödenek</b>
01	Personel Giderleri	59.000,00
02	SGK Devlet Primi Giderleri	1.000,00
03	Mal ve Hizmet Alım Giderleri	250,00
04	Faiz Giderleri	0,00
05	Cari Transferler	0,00
06	Sermaye Giderleri	0,00
07	Sermaye Transferleri	0,00
08	Borç verme	0,00
<b>Toplam Bütçe Kaynak İhtiyacı</b>		<b>60.250,00</b>
<b>Bütçe Dışı Kaynak</b>	Döner Sermaye	0,00
	Diğer Yurt İçi	0,00
	Yurt Dışı	0,00
<b>Toplam Bütçe Dışı Kaynak İhtiyacı</b>		<b>0,00</b>
<b>Toplam Kaynak İhtiyacı</b>		<b>60.250,00</b>

## PERFORMANS HEDEFİ TABLOSU – 44

<b>İdare Adı</b>	38.99 - İSTANBUL MEDENİYET ÜNİVERSİTESİ
------------------	---

<b>Amaç</b>	Sanayi ve ticaret kuruluşları, yerel yönetimler, merkezi kamu kurumları ve sivil toplum kuruluşları ile işbirliği yaparak ortak araştırma projeleri geliştirmek
<b>Hedef</b>	2018 yılı sonuna kadar ilgili sanayi kuruluşu veya firma desteği ile gerçekleştirilen patent ve faydalı model başvuru sayısının her yıl en az % 10 artırılması sağlanacaktır.

<b>Performans Hedefi</b>	<b>Sanayi kuruluşu veya firma desteği ile gerçekleştirilen patent ve faydalı model başvuru ile ilgili altyapının oluşturulmasının sağlanması</b>
--------------------------	--

Performans Göstergeleri		Ölçü Birimi	2016	2017	2018
1	Açılan program sayısı	Adet	3	4	5

Faaliyetler		Kaynak İhtiyacı		
		Bütçe	Bütçe Dışı	Toplam
1	Öğretim Üyelerimizin konu ile ilgili bilgilendirilmesinin sağlanması	4.250	0	4.250
<b>Genel Toplam</b>		<b>4.250</b>	<b>0</b>	<b>4.250</b>

FAALİYET MALİYETLERİ TABLOSU – 64

İdare Adı	38.99 - İSTANBUL MEDENİYET ÜNİVERSİTESİ
Performans Hedefi	44 - Sanayi kuruluşu veya firma desteği ile gerçekleştirilen patent ve faydalı model başvuru ile ilgili altyapının oluşturulmasının sağlanması
Faaliyet Adı	Öğretim Üyelerimizin konu ile ilgili bilgilendirilmesinin sağlanması
Sorumlu Harcama Birimi veya Birimleri	38.99.09.01 - Özel Kalem (Rektörlük)

Ekonomik Kod		Ödenek
01	Personel Giderleri	3.000,00
02	SGK Devlet Primi Giderleri	750,00
03	Mal ve Hizmet Alım Giderleri	500,00
04	Faiz Giderleri	0,00
05	Cari Transferler	0,00
06	Sermaye Giderleri	0,00
07	Sermaye Transferleri	0,00
08	Borç verme	0,00
<b>Toplam Bütçe Kaynak İhtiyacı</b>		<b>4.250,00</b>
<b>Bütçe Dışı Kaynak</b>	Döner Sermaye	0,00
	Diğer Yurt İçi	0,00
	Yurt Dışı	0,00
<b>Toplam Bütçe Dışı Kaynak İhtiyacı</b>		<b>0,00</b>
<b>Toplam Kaynak İhtiyacı</b>		<b>4.250,00</b>

## PERFORMANS HEDEFİ TABLOSU – 45

<b>İdare Adı</b>	38.99 - İSTANBUL MEDENİYET ÜNİVERSİTESİ
------------------	---

<b>Amaç</b>	Sanayi ve ticaret kuruluşları, yerel yönetimler, merkezi kamu kurumları ve sivil toplum kuruluşları ile işbirliği yaparak ortak araştırma projeleri geliştirmek
<b>Hedef</b>	Sanayi ve ticaret kuruluşları, yerel yönetimler, merkezi kamu kurumları ve sivil toplum kuruluşlarının eğitim ihtiyaçlarına yönelik olarak akademik birimlerde açılacak tezsiz yüksek lisans programları ve Sürekli Eğitim Merkezi'nde açılacak sertifika programlarının sayısı her yıl en az % 10 oranında artırılabacaktır.

<b>Performans Hedefi</b>	<b>Sanayi ve ticaret kuruluşları, yerel yönetimler, merkezi kamu kurumları ve sivil toplum kuruluşlarının eğitim ihtiyaçlarına yönelik olarak akademik birimlerde açılacak tezsiz yüksek lisans programları ve Sürekli Eğitim Merkezi'nde açılacak sertifika programlarının açılmasının sağlanması</b>
--------------------------	--

Performans Göstergeleri		Ölçü Birimi	2016	2017	2018
1	Açılan program sayısı	Adet	3	4	5
2	Programlara katılım sayısı	Adet	50	60	70
3	Açılan sertifika programı sayısı	Adet	2	3	4

Faaliyetler		Kaynak İhtiyacı		
		Bütçe	Bütçe Dışı	Toplam
1	Sürekli Eğitim Merkezinde sertifika programlarının düzenlenmesi	25.050	0	25.050
<b>Genel Toplam</b>		<b>25.050</b>	<b>0</b>	<b>25.050</b>



FAALİYET MALİYETLERİ TABLOSU – 65

<b>İdare Adı</b>	<b>38.99 - İSTANBUL MEDENİYET ÜNİVERSİTESİ</b>
<b>Performans Hedefi</b>	<b>45 - Sanayi ve ticaret kuruluşları, yerel yönetimler, merkezi kamu kurumları ve sivil toplum kuruluşlarının eğitim ihtiyaçlarına yönelik olarak akademik birimlerde açılacak tezsiz yüksek lisans programları ve Sürekli Eğitim Merkezi'nde açılacak sertifika programlarının açılmasının sağlanması</b>
<b>Faaliyet Adı</b>	<b>Sürekli Eğitim Merkezinde sertifika programlarının düzenlenmesi</b>
<b>Sorumlu Harcama Birimi veya Birimleri</b>	<b>38.99.09.01 - Özel Kalem (Rektörlük) , 38.99.02.00 - Sağlık Bilimleri Enstitüsü , 38.99.04.00 - Fen Bilimleri Enstitüsü , 38.99.06.04 - Sosyal Bilimler Enstitüsü , 38.99.06.05 - Eğitim Bilimleri Enstitüsü</b>

<b>Ekonomik Kod</b>		<b>Ödenek</b>
01	Personel Giderleri	19.500,00
02	SGK Devlet Primi Giderleri	3.500,00
03	Mal ve Hizmet Alım Giderleri	2.050,00
04	Faiz Giderleri	0,00
05	Cari Transferler	0,00
06	Sermaye Giderleri	0,00
07	Sermaye Transferleri	0,00
08	Borç verme	0,00
<b>Toplam Bütçe Kaynak İhtiyacı</b>		<b>25.050,00</b>
<b>Bütçe Dışı Kaynak</b>	Döner Sermaye	0,00
	Diğer Yurt İçi	0,00
	Yurt Dışı	0,00
<b>Toplam Bütçe Dışı Kaynak İhtiyacı</b>		<b>0,00</b>
<b>Toplam Kaynak İhtiyacı</b>		<b>25.050,00</b>

## PERFORMANS HEDEFİ TABLOSU – 46

<b>İdare Adı</b>	38.99 - İSTANBUL MEDENİYET ÜNİVERSİTESİ
------------------	---

<b>Amaç</b>	Sanayi ve ticaret kuruluşları, yerel yönetimler, merkezi kamu kurumları ve sivil toplum kuruluşları ile işbirliği yaparak ortak araştırma projeleri geliştirmek
<b>Hedef</b>	2018 yılı sonuna kadar üniversitemizin akademik birimlerince ürüne yönelik en az 10 adet araştırma projesi geliştirilecektir.

<b>Performans Hedefi</b>	<b>Üniversitemizin akademik birimlerince ürüne yönelik araştırma projesi geliştirilmesi</b>
--------------------------	---

Performans Göstergeleri		Ölçü Birimi	2016	2017	2018
1	Proje sayısı	Adet	2	3	4

Faaliyetler		Kaynak İhtiyacı		
		Bütçe	Bütçe Dışı	Toplam
1	Akademik birimlerden ürüne yönelik proje önerilerinin alınması	6.000	365.000	371.000
<b>Genel Toplam</b>		<b>6.000</b>	<b>365.000</b>	<b>371.000</b>

**FAALİYET MALİYETLERİ TABLOSU – 66**

<b>İdare Adı</b>	<b>38.99 - İSTANBUL MEDENİYET ÜNİVERSİTESİ</b>
<b>Performans Hedefi</b>	<b>46 - Üniversitemizin akademik birimlerince ürüne yönelik araştırma projesi geliştirilmesi</b>
<b>Faaliyet Adı</b>	<b>Akademik birimlerden ürüne yönelik proje önerilerinin alınması</b>
<b>Sorumlu Harcama Birimi veya Birimleri</b>	<b>38.99.09.01 - Özel Kalem (Rektörlük)</b>

<b>Ekonomik Kod</b>		<b>Ödenek</b>
01	Personel Giderleri	4.500,00
02	SGK Devlet Primi Giderleri	1.000,00
03	Mal ve Hizmet Alım Giderleri	500,00
04	Faiz Giderleri	0,00
05	Cari Transferler	0,00
06	Sermaye Giderleri	0,00
07	Sermaye Transferleri	0,00
08	Borç verme	0,00
<b>Toplam Bütçe Kaynak İhtiyacı</b>		<b>6.000,00</b>
<b>Bütçe Dışı Kaynak</b>	Döner Sermaye	0,00
	Diğer Yurt İçi	365.000,00
	Yurt Dışı	0,00
<b>Toplam Bütçe Dışı Kaynak İhtiyacı</b>		<b>365.000,00</b>
<b>Toplam Kaynak İhtiyacı</b>		<b>371.000,00</b>

## PERFORMANS HEDEFİ TABLOSU – 47

<b>İdare Adı</b>	38.99 - İSTANBUL MEDENİYET ÜNİVERSİTESİ
------------------	---

<b>Amaç</b>	Sanayi ve ticaret kuruluşları, yerel yönetimler, merkezi kamu kurumları ve sivil toplum kuruluşları ile işbirliği yaparak ortak araştırma projeleri geliştirmek
<b>Hedef</b>	Sanayi, ticaret, yerel yönetimler, merkezi kamu kurumları ve sivil toplum kuruluşları ile ortaklaşa gerçekleştirilecek olan bilimsel araştırma sayısı, her yıl en az % 10 oranında artırılabacaktır.

<b>Performans Hedefi</b>	<b>Sanayi, ticaret, yerel yönetimler, merkezi kamu kurumları ve sivil toplum kuruluşları ile ortaklaşa bilimsel araştırma yapılması</b>
--------------------------	---

Performans Göstergeleri		Ölçü Birimi	2016	2017	2018
1	Çalışmaların yayına dönüştürülme sayısı	Adet	2	3	4
2	Ortaklaşa yapılan proje sayısı	Adet	4	5	6
3	Koordinasyon yapılan kurum ve kuruluş sayısı	Adet	5	6	7

Faaliyetler		Kaynak İhtiyacı		
		Bütçe	Bütçe Dışı	Toplam
1	İlgili alanların yetkilileri ile koordinasyonun sağlanması	6.000	365.000	371.000
<b>Genel Toplam</b>		<b>6.000</b>	<b>365.000</b>	<b>371.000</b>

**FAALİYET MALİYETLERİ TABLOSU – 67**

<b>İdare Adı</b>	<b>38.99 - İSTANBUL MEDENİYET ÜNİVERSİTESİ</b>
<b>Performans Hedefi</b>	<b>47 - Sanayi, ticaret, yerel yönetimler, merkezi kamu kurumları ve sivil toplum kuruluşları ile ortaklaşa bilimsel araştırma yapılması</b>
<b>Faaliyet Adı</b>	<b>İlgili alanların yetkilileri ile koordinasyonun sağlanması</b>
<b>Sorumlu Harcama Birimi veya Birimleri</b>	<b>38.99.09.01 - Özel Kalem (Rektörlük)</b>

<b>Ekonomik Kod</b>		<b>Ödenek</b>
01	Personel Giderleri	4.500,00
02	SGK Devlet Primi Giderleri	1.000,00
03	Mal ve Hizmet Alım Giderleri	500,00
04	Faiz Giderleri	0,00
05	Cari Transferler	0,00
06	Sermaye Giderleri	0,00
07	Sermaye Transferleri	0,00
08	Borç verme	0,00
<b>Toplam Bütçe Kaynak İhtiyacı</b>		<b>6.000,00</b>
<b>Bütçe Dışı Kaynak</b>	Döner Sermaye	0,00
	Diğer Yurt İçi	365.000,00
	Yurt Dışı	0,00
<b>Toplam Bütçe Dışı Kaynak İhtiyacı</b>		<b>365.000,00</b>
<b>Toplam Kaynak İhtiyacı</b>		<b>371.000,00</b>

## PERFORMANS HEDEFİ TABLOSU – 48

<b>İdare Adı</b>	38.99 - İSTANBUL MEDENİYET ÜNİVERSİTESİ
------------------	---

<b>Amaç</b>	Sanayi ve ticaret kuruluşları, yerel yönetimler, merkezi kamu kurumları ve sivil toplum kuruluşları ile işbirliği yaparak ortak araştırma projeleri geliştirmek
<b>Hedef</b>	Üniversite ile Sanayi, Ticaret, Kamu ve Sivil Toplum Kuruluşları İşbirliği kapsamında işbirliği yapılan kurum ve şirketlerde "Endüstri ve Sektör Tabanlı Öğretim" çalışması yapan öğrenci ve "Endüstri ve Sektör Tabanlı Araştırma" çalışması yapan öğretim elemanı sayısının 2018 yılı sonuna kadar her yıl en az % 10 oranında artırılması sağlanacaktır.

<b>Performans Hedefi</b>	<b>Üniversite ile Sanayi, Ticaret, Kamu ve Sivil Toplum Kuruluşları İşbirliği kapsamında işbirliği yapılan kurum ve şirketlerde "Endüstri ve Sektör Tabanlı Öğretim" çalışması yapan öğrenci ve "Endüstri ve Sektör Tabanlı Araştırma" çalışması yapan öğretim elemanı sayısının artırılması sağlanacaktır.</b>

Performans Göstergeleri		Ölçü Birimi	2016	2017	2018
1	Çalışma yapan öğrenci sayısı	Adet	5	7	10
2	Çalışma yapan öğretim elemanı sayısı	Adet	5	7	10

Faaliyetler		Kaynak İhtiyacı		
		Bütçe	Bütçe Dışı	Toplam
1	Endüstri ve Sektör Tabanlı Öğretim ve Araştırma yapan öğrenci ve öğretim elemanına destek verilmesi sağlanacaktır.	6.000	0	6.000
<b>Genel Toplam</b>		<b>6.000</b>	<b>0</b>	<b>6.000</b>

FAALİYET MALİYETLERİ TABLOSU – 68

<b>İdare Adı</b>	<b>38.99 - İSTANBUL MEDENİYET ÜNİVERSİTESİ</b>
<b>Performans Hedefi</b>	<b>48 - Üniversite ile Sanayi, Ticaret, Kamu ve Sivil Toplum Kuruluşları İşbirliği kapsamında işbirliği yapılan kurum ve şirketlerde “Endüstri ve Sektör Tabanlı Öğretim” çalışması yapan öğrenci ve “Endüstri ve Sektör Tabanlı Araştırma” çalışması yapan öğretim elemanı sayısının artırılması sağlanacaktır.</b>
<b>Faaliyet Adı</b>	<b>Endüstri ve Sektör Tabanlı Öğretim ve Araştırma yapan öğrenci ve öğretim elemanına destek verilmesi sağlanacaktır.</b>
<b>Sorumlu Harcama Birimi veya Birimleri</b>	<b>38.99.09.01 - Özel Kalem (Rektörlük)</b>

<b>Ekonomik Kod</b>		<b>Ödenek</b>
01	Personel Giderleri	4.500,00
02	SGK Devlet Primi Giderleri	1.000,00
03	Mal ve Hizmet Alım Giderleri	500,00
04	Faiz Giderleri	0,00
05	Cari Transferler	0,00
06	Sermaye Giderleri	0,00
07	Sermaye Transferleri	0,00
08	Borç verme	0,00
<b>Toplam Bütçe Kaynak İhtiyacı</b>		<b>6.000,00</b>
<b>Bütçe Dışı Kaynak</b>	Döner Sermaye	0,00
	Diğer Yurt İçi	0,00
	Yurt Dışı	0,00
<b>Toplam Bütçe Dışı Kaynak İhtiyacı</b>		<b>0,00</b>
<b>Toplam Kaynak İhtiyacı</b>		<b>6.000,00</b>

## PERFORMANS HEDEFİ TABLOSU – 49

<b>İdare Adı</b>	38.99 - İSTANBUL MEDENİYET ÜNİVERSİTESİ
------------------	---

<b>Amaç</b>	Performansa dayalı akademik değerlendirme sistemini kurarak yayın ve araştırma faaliyetlerini teşvik etmek
<b>Hedef</b>	Her öğretim üyesinin uluslararası indekslere giren yayınlarının; Mühendislik ve Fen Bilimleri alanında yılda en az 1' in, Tıp Bilimlerinde en az 2' nin ve Sosyal Bilimler alanında en az 0,5' in üzerinde olması sağlanacaktır.

<b>Performans Hedefi</b>	<b>Her öğretim üyesinin uluslararası indekslere giren yayınlarının; Mühendislik ve Fen Bilimleri alanında yılda en az 1' in, Tıp Bilimlerinde en az 2' nin ve Sosyal Bilimler alanında en az 0,5' in üzerinde olması sağlanması</b>
--------------------------	---

Performans Göstergeleri		Ölçü Birimi	2016	2017	2018
1	Tüm alanlardaki yayınların sayısı	Adet	4	5	6

Faaliyetler		Kaynak İhtiyacı		
		Bütçe	Bütçe Dışı	Toplam
1	Fakülte bünyesinde yayın ve proje destek birimi oluşturulacaktır.	1.803.950	0	1.803.950
<b>Genel Toplam</b>		<b>1.803.950</b>	<b>0</b>	<b>1.803.950</b>



FAALİYET MALİYETLERİ TABLOSU – 69

İdare Adı	38.99 - İSTANBUL MEDENİYET ÜNİVERSİTESİ
Performans Hedefi	49 - Her öğretim üyesinin uluslararası indekslere giren yayınlarının; Mühendislik ve Fen Bilimleri alanında yılda en az 1'in, Tıp Bilimlerinde en az 2' nin ve Sosyal Bilimler alanında en az 0,5' in üzerinde olması sağlanması
Faaliyet Adı	Fakülte bünyesinde yayın ve proje destek birimi oluşturulacaktır.
Sorumlu Harcama Birimi veya Birimleri	38.99.02.00 - Sağlık Bilimleri Enstitüsü , 38.99.02.30 - Tıp Fakültesi , 38.99.02.41 - Sağlık Bilimleri Fakültesi , 38.99.04.00 - Fen Bilimleri Enstitüsü , 38.99.04.61 - Mühendislik ve Doğa Bilimleri Fakültesi , 38.99.06.04 - Sosyal Bilimler Enstitüsü , 38.99.06.05 - Eğitim Bilimleri Enstitüsü , 38.99.06.30 - Eğitim Bilimleri Fakültesi , 38.99.06.39 - Hukuk Fakültesi , 38.99.06.40 - Siyasal Bilgiler Fakültesi , 38.99.06.47 - Sanat,Tasarım ve Mimarlık Fakültesi , 38.99.06.48 - Edebiyat Fakültesi , 38.99.06.55 - Turizm Fakültesi , 38.99.04.72 - Sivil Havacılık Yüksekokulu , 38.99.06.83 - Yabancı Diller Yüksekokulu

Ekonomik Kod		Ödenek
01	Personel Giderleri	1.573.000,00
02	SGK Devlet Primi Giderleri	223.000,00
03	Mal ve Hizmet Alım Giderleri	7.950,00
04	Faiz Giderleri	0,00
05	Cari Transferler	0,00
06	Sermaye Giderleri	0,00
07	Sermaye Transferleri	0,00
08	Borç verme	0,00
<b>Toplam Bütçe Kaynak İhtiyacı</b>		<b>1.803.950,00</b>
<b>Bütçe Dışı Kaynak</b>	Döner Sermaye	0,00
	Diğer Yurt İçi	0,00
	Yurt Dışı	0,00
<b>Toplam Bütçe Dışı Kaynak İhtiyacı</b>		<b>0,00</b>
<b>Toplam Kaynak İhtiyacı</b>		<b>1.803.950,00</b>

## PERFORMANS HEDEFİ TABLOSU – 50

<b>İdare Adı</b>	38.99 - İSTANBUL MEDENİYET ÜNİVERSİTESİ
------------------	---

<b>Amaç</b>	Performansa dayalı akademik değerlendirme sistemini kurarak yayın ve araştırma faaliyetlerini teşvik etmek
<b>Hedef</b>	Bilimsel Araştırma Projeleri (BAP) aracılığıyla teşvik edilen araştırma sayısı her yıl en az % 10 oranında artırılabacaktır.

<b>Performans Hedefi</b>	<b>Bilimsel Araştırma Projeleri (BAP) aracılığıyla desteklenen araştırma sayısının artırılması</b>
--------------------------	--

Performans Göstergeleri		Ölçü Birimi	2016	2017	2018
1	Desteklenen proje sayısı	Adet	165	200	230

Faaliyetler		Kaynak İhtiyacı		
		Bütçe	Bütçe Dışı	Toplam
1	BAP'si yürütenlere isterlerse daha az ders verilmesinin sağlanması	6.500	365.000	371.500
<b>Genel Toplam</b>		<b>6.500</b>	<b>365.000</b>	<b>371.500</b>

FAALİYET MALİYETLERİ TABLOSU – 70

İdare Adı	38.99 - İSTANBUL MEDENİYET ÜNİVERSİTESİ
Performans Hedefi	50 - Bilimsel Araştırma Projeleri (BAP) aracılığıyla desteklenen araştırma sayısının artırılması
Faaliyet Adı	BAP'si yürütenlere isterlerse daha az ders verilmesinin sağlanması
Sorumlu Harcama Birimi veya Birimleri	38.99.09.01 - Özel Kalem (Rektörlük)

Ekonomik Kod		Ödenek
01	Personel Giderleri	4.500,00
02	SGK Devlet Primi Giderleri	1.500,00
03	Mal ve Hizmet Alım Giderleri	500,00
04	Faiz Giderleri	0,00
05	Cari Transferler	0,00
06	Sermaye Giderleri	0,00
07	Sermaye Transferleri	0,00
08	Borç verme	0,00
<b>Toplam Bütçe Kaynak İhtiyacı</b>		<b>6.500,00</b>
<b>Bütçe Dışı Kaynak</b>	Döner Sermaye	0,00
	Diğer Yurt İçi	365.000,00
	Yurt Dışı	0,00
<b>Toplam Bütçe Dışı Kaynak İhtiyacı</b>		<b>365.000,00</b>
<b>Toplam Kaynak İhtiyacı</b>		<b>371.500,00</b>

## PERFORMANS HEDEFİ TABLOSU – 51

<b>İdare Adı</b>	38.99 - İSTANBUL MEDENİYET ÜNİVERSİTESİ
------------------	---

<b>Amaç</b>	Performansa dayalı akademik değerlendirme sistemini kurarak yayın ve araştırma faaliyetlerini teşvik etmek
<b>Hedef</b>	Dış kaynaklı projesi kabul edilen öğretim elemanlarına özel bir teşvik sistemi uygulanacaktır.

<b>Performans Hedefi</b>	<b>Dış kaynaklı projesi kabul edilen öğretim elemanlarına özel bir teşvik sistemi uygulanması</b>

Performans Göstergeleri		Ölçü Birimi	2016	2017	2018
1	Dış kaynaklı kabul edilen proje sayısı	Adet	2	3	5

Faaliyetler		Kaynak İhtiyacı		
		Bütçe	Bütçe Dışı	Toplam
1	BAP desteklerinde, dış kaynaklı proje desteğinin artırılması	5.000	365.000	370.000
<b>Genel Toplam</b>		<b>5.000</b>	<b>365.000</b>	<b>370.000</b>

**FAALİYET MALİYETLERİ TABLOSU – 71**

<b>İdare Adı</b>	<b>38.99 - İSTANBUL MEDENİYET ÜNİVERSİTESİ</b>
<b>Performans Hedefi</b>	<b>51 - Dış kaynaklı projesi kabul edilen öğretim elemanlarına özel bir teşvik sistemi uygulanması</b>
<b>Faaliyet Adı</b>	<b>BAP desteklerinde, dış kaynaklı proje desteğinin artırılması</b>
<b>Sorumlu Harcama Birimi veya Birimleri</b>	<b>38.99.09.01 - Özel Kalem (Rektörlük)</b>

<b>Ekonomik Kod</b>		<b>Ödenek</b>
01	Personel Giderleri	4.500,00
02	SGK Devlet Primi Giderleri	0,00
03	Mal ve Hizmet Alım Giderleri	500,00
04	Faiz Giderleri	0,00
05	Cari Transferler	0,00
06	Sermaye Giderleri	0,00
07	Sermaye Transferleri	0,00
08	Borç verme	0,00
<b>Toplam Bütçe Kaynak İhtiyacı</b>		<b>5.000,00</b>
<b>Bütçe Dışı Kaynak</b>	Döner Sermaye	0,00
	Diğer Yurt İçi	365.000,00
	Yurt Dışı	0,00
<b>Toplam Bütçe Dışı Kaynak İhtiyacı</b>		<b>365.000,00</b>
<b>Toplam Kaynak İhtiyacı</b>		<b>370.000,00</b>

## PERFORMANS HEDEFİ TABLOSU – 52

<b>İdare Adı</b>	38.99 - İSTANBUL MEDENİYET ÜNİVERSİTESİ
------------------	---

<b>Amaç</b>	Ulusal ve uluslararası işbirliklerine dayalı medeniyet odaklı araştırmaları teşvik etmek
<b>Hedef</b>	Uluslararası Medeniyet Kongresi, en az 2 yılda bir kez olmak üzere üniversitemizde düzenlenecektir

<b>Performans Hedefi</b>	<b>Uluslararası Medeniyet Kongresi hazırlıklarına başlanması</b>
--------------------------	--

Performans Göstergeleri		Ölçü Birimi	2016	2017	2018
1	Kongreye katılımcı sayısı	Adet	400	450	500
2	Kongreye katılan ülke sayısı	Adet	16	17	18

Faaliyetler		Kaynak İhtiyacı		
		Bütçe	Bütçe Dışı	Toplam
1	Uluslararası Medeniyet Kongresinin düzenlenmesi	5.000	0	5.000
<b>Genel Toplam</b>		<b>5.000</b>	<b>0</b>	<b>5.000</b>

**FAALİYET MALİYETLERİ TABLOSU – 72**

<b>İdare Adı</b>	<b>38.99 - İSTANBUL MEDENİYET ÜNİVERSİTESİ</b>
<b>Performans Hedefi</b>	<b>52 - Uluslararası Medeniyet Kongresi hazırlıklarına başlanması</b>
<b>Faaliyet Adı</b>	<b>Uluslararası Medeniyet Kongresinin düzenlenmesi</b>
<b>Sorumlu Harcama Birimi veya Birimleri</b>	<b>38.99.09.01 - Özel Kalem (Rektörlük)</b>

<b>Ekonomik Kod</b>		<b>Ödenek</b>
01	Personel Giderleri	4.500,00
02	SGK Devlet Primi Giderleri	0,00
03	Mal ve Hizmet Alım Giderleri	500,00
04	Faiz Giderleri	0,00
05	Cari Transferler	0,00
06	Sermaye Giderleri	0,00
07	Sermaye Transferleri	0,00
08	Borç verme	0,00
<b>Toplam Bütçe Kaynak İhtiyacı</b>		<b>5.000,00</b>
<b>Bütçe Dışı Kaynak</b>	Döner Sermaye	0,00
	Diğer Yurt İçi	0,00
	Yurt Dışı	0,00
<b>Toplam Bütçe Dışı Kaynak İhtiyacı</b>		<b>0,00</b>
<b>Toplam Kaynak İhtiyacı</b>		<b>5.000,00</b>

## PERFORMANS HEDEFİ TABLOSU – 53

<b>İdare Adı</b>	38.99 - İSTANBUL MEDENİYET ÜNİVERSİTESİ
------------------	---

<b>Amaç</b>	Ulusal ve uluslararası işbirliklerine dayalı medeniyet odaklı araştırmaları teşvik etmek
<b>Hedef</b>	Medeniyet Araştırmaları Merkezi bünyesinde kurulan araştırma birimlerinde yapılacak akademik araştırmalar, düzenlenecek bilimsel etkinlikler ve yayınlara, her yıl üniversite bütçesinin en az % 2' si oranında kaynak ayrılacaktır.

<b>Performans Hedefi</b>	<b>Medeniyet Araştırmaları Merkezi bünyesinde kurulan araştırma birimlerinde yapılacak akademik araştırmalar, düzenlenecek bilimsel etkinlikler ve yayınlara, her yıl BAP' tan destek verilmesi</b>

Performans Göstergeleri		Ölçü Birimi	2016	2017	2018
1	Yapılan akademik araştırma, bilimsel etkinlik ve yayın sayısı	Adet	7	8	10
2	Ayrılan payın kurum bütçesi içindeki oranı	Yüzde	10	12	15

Faaliyetler		Kaynak İhtiyacı		
		Bütçe	Bütçe Dışı	Toplam
1	İSMAM bünyesinde bulunan araştırma birimlerine altyapı, yayın ve diğer etkinlikler için destek sağlanması	5.000	0	5.000
<b>Genel Toplam</b>		<b>5.000</b>	<b>0</b>	<b>5.000</b>



FAALİYET MALİYETLERİ TABLOSU – 73

İdare Adı	38.99 - İSTANBUL MEDENİYET ÜNİVERSİTESİ
Performans Hedefi	53 - Medeniyet Araştırmaları Merkezi bünyesinde kurulan araştırma birimlerinde yapılacak akademik araştırmalar, düzenlenecek bilimsel etkinlikler ve yayınlara, her yıl BAP' tan destek verilmesi
Faaliyet Adı	İSMAM bünyesinde bulunan araştırma birimlerine altyapı, yayın ve diğer etkinlikler için destek sağlanması
Sorumlu Harcama Birimi veya Birimleri	38.99.09.01 - Özel Kalem (Rektörlük)

Ekonomik Kod		Ödenek
01	Personel Giderleri	4.500,00
02	SGK Devlet Primi Giderleri	0,00
03	Mal ve Hizmet Alım Giderleri	500,00
04	Faiz Giderleri	0,00
05	Cari Transferler	0,00
06	Sermaye Giderleri	0,00
07	Sermaye Transferleri	0,00
08	Borç verme	0,00
<b>Toplam Bütçe Kaynak İhtiyacı</b>		<b>5.000,00</b>
<b>Bütçe Dışı Kaynak</b>	Döner Sermaye	0,00
	Diğer Yurt İçi	0,00
	Yurt Dışı	0,00
<b>Toplam Bütçe Dışı Kaynak İhtiyacı</b>		<b>0,00</b>
<b>Toplam Kaynak İhtiyacı</b>		<b>5.000,00</b>

## PERFORMANS HEDEFİ TABLOSU – 54

<b>İdare Adı</b>	38.99 - İSTANBUL MEDENİYET ÜNİVERSİTESİ
------------------	---

<b>Amaç</b>	Ulusal ve uluslararası işbirliklerine dayalı medeniyet odaklı araştırmaları teşvik etmek
<b>Hedef</b>	Uluslararası Medeniyet Araştırmaları Dergisi, 2014 yılından itibaren süreli yayın olarak yayınlanacaktır.

<b>Performans Hedefi</b>	<b>Uluslararası Medeniyet Araştırmaları Dergisi yayımlarının sürdürülebilirliğinin sağlanması</b>
--------------------------	---

Performans Göstergeleri		Ölçü Birimi	2016	2017	2018
1	Yayın sayısı	Adet	2	3	5

Faaliyetler		Kaynak İhtiyacı		
		Bütçe	Bütçe Dışı	Toplam
1	Derginin süreli yayın hayatına sürdürülebilirliğinin sağlanması	5.000	365.000	370.000
<b>Genel Toplam</b>		<b>5.000</b>	<b>365.000</b>	<b>370.000</b>

**FAALİYET MALİYETLERİ TABLOSU – 74**

<b>İdare Adı</b>	<b>38.99 - İSTANBUL MEDENİYET ÜNİVERSİTESİ</b>
<b>Performans Hedefi</b>	<b>54 - Uluslararası Medeniyet Araştırmaları Dergisi yayımlarının sürdürülebilirliğinin sağlanması</b>
<b>Faaliyet Adı</b>	<b>Derginin süreli yayın hayatına sürdürülebilirliğinin sağlanması</b>
<b>Sorumlu Harcama Birimi veya Birimleri</b>	<b>38.99.09.01 - Özel Kalem (Rektörlük)</b>

<b>Ekonomik Kod</b>		<b>Ödenek</b>
01	Personel Giderleri	4.500,00
02	SGK Devlet Primi Giderleri	0,00
03	Mal ve Hizmet Alım Giderleri	500,00
04	Faiz Giderleri	0,00
05	Cari Transferler	0,00
06	Sermaye Giderleri	0,00
07	Sermaye Transferleri	0,00
08	Borç verme	0,00
<b>Toplam Bütçe Kaynak İhtiyacı</b>		<b>5.000,00</b>
<b>Bütçe Dışı Kaynak</b>	Döner Sermaye	0,00
	Diğer Yurt İçi	365.000,00
	Yurt Dışı	0,00
<b>Toplam Bütçe Dışı Kaynak İhtiyacı</b>		<b>365.000,00</b>
<b>Toplam Kaynak İhtiyacı</b>		<b>370.000,00</b>

## PERFORMANS HEDEFİ TABLOSU – 55

<b>İdare Adı</b>	38.99 - İSTANBUL MEDENİYET ÜNİVERSİTESİ
------------------	---

<b>Amaç</b>	Ulusal ve uluslararası işbirliklerine dayalı medeniyet odaklı araştırmaları teşvik etmek
<b>Hedef</b>	2018 yılından itibaren, çeşitli dallarda her yıl Medeniyet Ödülü verilmeye başlanacaktır.

<b>Performans Hedefi</b>	<b>Medeniyet Ödülü verilmeye başlanması</b>
--------------------------	---

Performans Göstergeleri		Ölçü Birimi	2016	2017	2018
1	Verilen ödül sayısı	Adet	2	3	5

Faaliyetler		Kaynak İhtiyacı		
		Bütçe	Bütçe Dışı	Toplam
1	Medeniyet Ödülü verilmesi	5.000	0	5.000
<b>Genel Toplam</b>		<b>5.000</b>	<b>0</b>	<b>5.000</b>

**FAALİYET MALİYETLERİ TABLOSU – 75**

<b>İdare Adı</b>	<b>38.99 - İSTANBUL MEDENİYET ÜNİVERSİTESİ</b>
<b>Performans Hedefi</b>	<b>55 - Medeniyet Ödülü verilmeye başlanması</b>
<b>Faaliyet Adı</b>	<b>Medeniyet Ödülü verilmesi</b>
<b>Sorumlu Harcama Birimi veya Birimleri</b>	<b>38.99.09.01 - Özel Kalem (Rektörlük)</b>

<b>Ekonomik Kod</b>		<b>Ödenek</b>
01	Personel Giderleri	4.500,00
02	SGK Devlet Primi Giderleri	0,00
03	Mal ve Hizmet Alım Giderleri	500,00
04	Faiz Giderleri	0,00
05	Cari Transferler	0,00
06	Sermaye Giderleri	0,00
07	Sermaye Transferleri	0,00
08	Borç verme	0,00
<b>Toplam Bütçe Kaynak İhtiyacı</b>		<b>5.000,00</b>
<b>Bütçe Dışı Kaynak</b>	Döner Sermaye	0,00
	Diğer Yurt İçi	0,00
	Yurt Dışı	0,00
<b>Toplam Bütçe Dışı Kaynak İhtiyacı</b>		<b>0,00</b>
<b>Toplam Kaynak İhtiyacı</b>		<b>5.000,00</b>

## PERFORMANS HEDEFİ TABLOSU – 56

<b>İdare Adı</b>	38.99 - İSTANBUL MEDENİYET ÜNİVERSİTESİ
------------------	---

<b>Amaç</b>	Ulusal ve uluslararası işbirliklerine dayalı medeniyet odaklı araştırmaları teşvik etmek
-------------	--

<b>Hedef</b>	Sanayi, üretim, hizmet ve ticaret kuruluşları, yerel yönetimler, kamu kurumları, sivil toplum kuruluşları ve ilgililer ile işbirliğini içeren kariyer gelişimini destekleyecek ortak araştırma, uygulama, yayın ve danışmanlık çalışmaları teşvik edilecektir.
--------------	--

<b>Performans Hedefi</b>	<b>Sanayi, üretim, hizmet ve ticaret kuruluşları, yerel yönetimler, kamu kurumları, sivil toplum kuruluşları ve ilgililer ile işbirliğini içeren kariyer gelişimini destekleyecek ortak araştırma, uygulama, yayın ve danışmanlık çalışmaları teşvik edilmesi</b>
--------------------------	---

Performans Göstergeleri		Ölçü Birimi	2016	2017	2018
1	İşbirliği yapılan kurum/kuruluş sayısı	Adet	0	1	2
2	Ortak Proje sayısı	Adet	0	1	2

Faaliyetler		Kaynak İhtiyacı		
		Bütçe	Bütçe Dışı	Toplam
1	Sektörlerle işbirliği ve/veya iletişim sağlanması	5.000	0	5.000
2	Ortak Proje geliştirilmesi	5.000	0	5.000
<b>Genel Toplam</b>		<b>10.000</b>	<b>0</b>	<b>10.000</b>

FAALİYET MALİYETLERİ TABLOSU – 76

İdare Adı	38.99 - İSTANBUL MEDENİYET ÜNİVERSİTESİ
Performans Hedefi	56 - Sanayi, üretim, hizmet ve ticaret kuruluşları, yerel yönetimler, kamu kurumları, sivil toplum kuruluşları ve ilgililer ile işbirliğini içeren kariyer gelişimini destekleyecek ortak araştırma, uygulama, yayın ve danışmanlık çalışmaları teşvik edilmesi
Faaliyet Adı	Sektörlerle işbirliği ve/veya iletişim sağlanması
Sorumlu Harcama Birimi veya Birimleri	38.99.09.01 - Özel Kalem (Rektörlük)

Ekonomik Kod		Ödenek
01	Personel Giderleri	4.500,00
02	SGK Devlet Primi Giderleri	0,00
03	Mal ve Hizmet Alım Giderleri	500,00
04	Faiz Giderleri	0,00
05	Cari Transferler	0,00
06	Sermaye Giderleri	0,00
07	Sermaye Transferleri	0,00
08	Borç verme	0,00
<b>Toplam Bütçe Kaynak İhtiyacı</b>		<b>5.000,00</b>
<b>Bütçe Dışı Kaynak</b>	Döner Sermaye	0,00
	Diğer Yurt İçi	0,00
	Yurt Dışı	0,00
<b>Toplam Bütçe Dışı Kaynak İhtiyacı</b>		<b>0,00</b>
<b>Toplam Kaynak İhtiyacı</b>		<b>5.000,00</b>

FAALİYET MALİYETLERİ TABLOSU – 77

<b>İdare Adı</b>	<b>38.99 - İSTANBUL MEDENİYET ÜNİVERSİTESİ</b>
<b>Performans Hedefi</b>	<b>56 - Sanayi, üretim, hizmet ve ticaret kuruluşları, yerel yönetimler, kamu kurumları, sivil toplum kuruluşları ve ilgililer ile işbirliğini içeren kariyer gelişimini destekleyecek ortak araştırma, uygulama, yayın ve danışmanlık çalışmaları teşvik edilmesi</b>
<b>Faaliyet Adı</b>	<b>Ortak Proje geliştirilmesi</b>
<b>Sorumlu Harcama Birimi veya Birimleri</b>	<b>38.99.09.01 - Özel Kalem (Rektörlük)</b>

<b>Ekonomik Kod</b>		<b>Ödenek</b>
01	Personel Giderleri	4.500,00
02	SGK Devlet Primi Giderleri	0,00
03	Mal ve Hizmet Alım Giderleri	500,00
04	Faiz Giderleri	0,00
05	Cari Transferler	0,00
06	Sermaye Giderleri	0,00
07	Sermaye Transferleri	0,00
08	Borç verme	0,00
<b>Toplam Bütçe Kaynak İhtiyacı</b>		<b>5.000,00</b>
<b>Bütçe Dışı Kaynak</b>	Döner Sermaye	0,00
	Diğer Yurt İçi	0,00
	Yurt Dışı	0,00
<b>Toplam Bütçe Dışı Kaynak İhtiyacı</b>		<b>0,00</b>
<b>Toplam Kaynak İhtiyacı</b>		<b>5.000,00</b>



**PERFORMANS HEDEFİ TABLOSU – 57**

<b>İdare Adı</b>	38.99 - İSTANBUL MEDENİYET ÜNİVERSİTESİ
------------------	---

<b>Amaç</b>	Ulusal ve uluslararası işbirliklerine dayalı medeniyet odaklı araştırmaları teşvik etmek
-------------	--

<b>Hedef</b>	İstanbul'daki zengin kültür mirasının ortaya çıkarılması, korunması ve tanıtılmasına yönelik çalışmalar yürütmek.
--------------	---

<b>Performans Hedefi</b>	<b>İstanbul'daki zengin kültür mirasının ortaya çıkarılması, korunması ve tanıtılmasına yönelik çalışmalar yürütülmesi</b>
--------------------------	--

Performans Göstergeleri		Ölçü Birimi	2016	2017	2018
1	Düzenlenen etkinlik sayısı	Adet	0	1	3
2	Etkinliklere katılımcı sayısı	Adet	0	15	40

Faaliyetler		Kaynak İhtiyacı		
		Bütçe	Bütçe Dışı	Toplam
1	İstanbul'un tanıtılması için etkinlik düzenlenmesi	4.500	0	4.500
<b>Genel Toplam</b>		<b>4.500</b>	<b>0</b>	<b>4.500</b>

**FAALİYET MALİYETLERİ TABLOSU – 78**

<b>İdare Adı</b>	<b>38.99 - İSTANBUL MEDENİYET ÜNİVERSİTESİ</b>
<b>Performans Hedefi</b>	<b>57 - İstanbul'daki zengin kültür mirasının ortaya çıkarılması, korunması ve tanıtılmasına yönelik çalışmalar yürütülmesi</b>
<b>Faaliyet Adı</b>	<b>İstanbul'un tanıtılması için etkinlik düzenlenmesi</b>
<b>Sorumlu Harcama Birimi veya Birimleri</b>	<b>38.99.09.01 - Özel Kalem (Rektörlük)</b>

<b>Ekonomik Kod</b>		<b>Ödenek</b>
01	Personel Giderleri	4.000,00
02	SGK Devlet Primi Giderleri	0,00
03	Mal ve Hizmet Alım Giderleri	500,00
04	Faiz Giderleri	0,00
05	Cari Transferler	0,00
06	Sermaye Giderleri	0,00
07	Sermaye Transferleri	0,00
08	Borç verme	0,00
<b>Toplam Bütçe Kaynak İhtiyacı</b>		<b>4.500,00</b>
<b>Bütçe Dışı Kaynak</b>	Döner Sermaye	0,00
	Diğer Yurt İçi	0,00
	Yurt Dışı	0,00
<b>Toplam Bütçe Dışı Kaynak İhtiyacı</b>		<b>0,00</b>
<b>Toplam Kaynak İhtiyacı</b>		<b>4.500,00</b>

## PERFORMANS HEDEFİ TABLOSU – 58

<b>İdare Adı</b>	38.99 - İSTANBUL MEDENİYET ÜNİVERSİTESİ
------------------	---

<b>Amaç</b>	Akademik kadronun ulusal ve uluslararası bilimsel toplantılara katılımını teşvik etmek
<b>Hedef</b>	Her öğretim üyesine yılda en az bir kez uluslararası, iki kez yurtiçi bilimsel etkinlikte bildiri sunması teşvik edilecektir.

<b>Performans Hedefi</b>	<b>Öğretim üyesine yılda en az bir kez uluslararası, iki kez yurtiçi bilimsel etkinlikte bildiri sunmasının teşvik edilmesi</b>
--------------------------	---

Performans Göstergeleri		Ölçü Birimi	2016	2017	2018
1	Ulusal etkinliklerde sunulan bildiri sayısı	Adet	70	80	90
2	Uluslararası etkinliklerde sunulan bildiri sayısı	Adet	40	45	50

Faaliyetler		Kaynak İhtiyacı		
		Bütçe	Bütçe Dışı	Toplam
1	BAP tarafından etkinliklere destek verilmesinin sağlanması	4.500	365.000	369.500
2	Araştırma görevlilerinin bilimsel etkinliklere bildiri ile katılımlarının teşvik edilmesi	4.500	365.000	369.500
<b>Genel Toplam</b>		<b>9.000</b>	<b>730.000</b>	<b>739.000</b>

**FAALİYET MALİYETLERİ TABLOSU – 79**

<b>İdare Adı</b>	<b>38.99 - İSTANBUL MEDENİYET ÜNİVERSİTESİ</b>
<b>Performans Hedefi</b>	<b>58 - Öğretim üyesine yılda en az bir kez uluslararası, iki kez yurtiçi bilimsel etkinlikte bildiri sunmasının teşvik edilmesi</b>
<b>Faaliyet Adı</b>	<b>BAP tarafından etkinliklere destek verilmesinin sağlanması</b>
<b>Sorumlu Harcama Birimi veya Birimleri</b>	<b>38.99.09.01 - Özel Kalem (Rektörlük)</b>

<b>Ekonomik Kod</b>		<b>Ödenek</b>
01	Personel Giderleri	4.000,00
02	SGK Devlet Primi Giderleri	0,00
03	Mal ve Hizmet Alım Giderleri	500,00
04	Faiz Giderleri	0,00
05	Cari Transferler	0,00
06	Sermaye Giderleri	0,00
07	Sermaye Transferleri	0,00
08	Borç verme	0,00
<b>Toplam Bütçe Kaynak İhtiyacı</b>		<b>4.500,00</b>
<b>Bütçe Dışı Kaynak</b>	Döner Sermaye	0,00
	Diğer Yurt İçi	365.000,00
	Yurt Dışı	0,00
<b>Toplam Bütçe Dışı Kaynak İhtiyacı</b>		<b>365.000,00</b>
<b>Toplam Kaynak İhtiyacı</b>		<b>369.500,00</b>

**FAALİYET MALİYETLERİ TABLOSU – 80**

<b>İdare Adı</b>	<b>38.99 - İSTANBUL MEDENİYET ÜNİVERSİTESİ</b>
<b>Performans Hedefi</b>	<b>58 - Öğretim üyesine yılda en az bir kez uluslararası, iki kez yurtiçi bilimsel etkinlikte bildiri sunmasının teşvik edilmesi</b>
<b>Faaliyet Adı</b>	<b>Araştırma görevlilerinin bilimsel etkinliklere bildiri ile katılımlarının teşvik edilmesi</b>
<b>Sorumlu Harcama Birimi veya Birimleri</b>	<b>38.99.09.01 - Özel Kalem (Rektörlük)</b>

<b>Ekonomik Kod</b>		<b>Ödenek</b>
01	Personel Giderleri	4.000,00
02	SGK Devlet Primi Giderleri	0,00
03	Mal ve Hizmet Alım Giderleri	500,00
04	Faiz Giderleri	0,00
05	Cari Transferler	0,00
06	Sermaye Giderleri	0,00
07	Sermaye Transferleri	0,00
08	Borç verme	0,00
<b>Toplam Bütçe Kaynak İhtiyacı</b>		<b>4.500,00</b>
<b>Bütçe Dışı Kaynak</b>	Döner Sermaye	0,00
	Diğer Yurt İçi	365.000,00
	Yurt Dışı	0,00
<b>Toplam Bütçe Dışı Kaynak İhtiyacı</b>		<b>365.000,00</b>
<b>Toplam Kaynak İhtiyacı</b>		<b>369.500,00</b>

## PERFORMANS HEDEFİ TABLOSU – 59

<b>İdare Adı</b>	38.99 - İSTANBUL MEDENİYET ÜNİVERSİTESİ
------------------	---

<b>Amaç</b>	Uluslararası işbirliğine dayalı bilimsel organizasyonlar düzenleyerek sürdürülebilir kılmak
<b>Hedef</b>	Her yıl, üniversitemiz akademik birimlerince en az 6 adet ulusal ve uluslararası iş birliğine dayalı akademik kongre, sempozyum veya konferans düzenlenecektir.

<b>Performans Hedefi</b>	<b>Üniversitemiz akademik birimlerince en az 6 adet uluslararası akademik kongre, sempozyum veya konferans düzenlenmesi</b>
--------------------------	---

Performans Göstergeleri		Ölçü Birimi	2016	2017	2018
1	Düzenlenen akademik kongre, sempozyum veya konferans sayısı	Adet	10	12	15

Faaliyetler		Kaynak İhtiyacı		
		Bütçe	Bütçe Dışı	Toplam
1	BAP tarafından etkinliklere destek verilmesinin sağlanması	4.500	365.000	369.500
2	Araştırma görevlilerinin bilimsel etkinliklere bildiri ile katılımlarının teşvik edilmesi	4.500	365.000	369.500
<b>Genel Toplam</b>		<b>9.000</b>	<b>730.000</b>	<b>739.000</b>

**FAALİYET MALİYETLERİ TABLOSU – 81**

<b>İdare Adı</b>	<b>38.99 - İSTANBUL MEDENİYET ÜNİVERSİTESİ</b>
<b>Performans Hedefi</b>	<b>59 - Üniversitemiz akademik birimlerince en az 6 adet uluslararası akademik kongre, sempozyum veya konferans düzenlenmesi</b>
<b>Faaliyet Adı</b>	<b>BAP tarafından etkinliklere destek verilmesinin sağlanması</b>
<b>Sorumlu Harcama Birimi veya Birimleri</b>	<b>38.99.09.01 - Özel Kalem (Rektörlük)</b>

<b>Ekonomik Kod</b>		<b>Ödenek</b>
01	Personel Giderleri	4.000,00
02	SGK Devlet Primi Giderleri	0,00
03	Mal ve Hizmet Alım Giderleri	500,00
04	Faiz Giderleri	0,00
05	Cari Transferler	0,00
06	Sermaye Giderleri	0,00
07	Sermaye Transferleri	0,00
08	Borç verme	0,00
<b>Toplam Bütçe Kaynak İhtiyacı</b>		<b>4.500,00</b>
<b>Bütçe Dışı Kaynak</b>	Döner Sermaye	0,00
	Diğer Yurt İçi	365.000,00
	Yurt Dışı	0,00
<b>Toplam Bütçe Dışı Kaynak İhtiyacı</b>		<b>365.000,00</b>
<b>Toplam Kaynak İhtiyacı</b>		<b>369.500,00</b>

FAALİYET MALİYETLERİ TABLOSU – 82

İdare Adı	38.99 - İSTANBUL MEDENİYET ÜNİVERSİTESİ
Performans Hedefi	59 - Üniversitemiz akademik birimlerince en az 6 adet uluslararası akademik kongre, sempozyum veya konferans düzenlenmesi
Faaliyet Adı	Araştırma görevlilerinin bilimsel etkinliklere bildiri ile katılımlarının teşvik edilmesi
Sorumlu Harcama Birimi veya Birimleri	38.99.09.01 - Özel Kalem (Rektörlük)

Ekonomik Kod		Ödenek
01	Personel Giderleri	4.000,00
02	SGK Devlet Primi Giderleri	0,00
03	Mal ve Hizmet Alım Giderleri	500,00
04	Faiz Giderleri	0,00
05	Cari Transferler	0,00
06	Sermaye Giderleri	0,00
07	Sermaye Transferleri	0,00
08	Borç verme	0,00
<b>Toplam Bütçe Kaynak İhtiyacı</b>		<b>4.500,00</b>
<b>Bütçe Dışı Kaynak</b>	Döner Sermaye	0,00
	Diğer Yurt İçi	365.000,00
	Yurt Dışı	0,00
<b>Toplam Bütçe Dışı Kaynak İhtiyacı</b>		<b>365.000,00</b>
<b>Toplam Kaynak İhtiyacı</b>		<b>369.500,00</b>



## PERFORMANS HEDEFİ TABLOSU – 60

<b>İdare Adı</b>	38.99 - İSTANBUL MEDENİYET ÜNİVERSİTESİ
------------------	---

<b>Amaç</b>	Uluslararası işbirliğine dayalı bilimsel organizasyonlar düzenleyerek sürdürülebilir kılmak
<b>Hedef</b>	Her yıl, üniversitemiz akademik birimlerince en az 1 adet öğrenci kongresi düzenlenecektir.

<b>Performans Hedefi</b>	<b>Üniversitemiz akademik birimlerince en az 1 adet öğrenci kongresi düzenlenmesi</b>
--------------------------	---

Performans Göstergeleri		Ölçü Birimi	2016	2017	2018
1	Öğrenci Kongresine katılan akademik personel sayısı	Adet	15	20	25
2	Öğrenci Kongresine katılan öğrenci sayısı	Adet	30	40	50

Faaliyetler		Kaynak İhtiyacı		
		Bütçe	Bütçe Dışı	Toplam
1	Öğrenci Kongresinin düzenlenmesi sağlanacak	113.000	0	113.000
<b>Genel Toplam</b>		<b>113.000</b>	<b>0</b>	<b>113.000</b>

FAALİYET MALİYETLERİ TABLOSU – 83

İdare Adı	38.99 - İSTANBUL MEDENİYET ÜNİVERSİTESİ
Performans Hedefi	60 - Üniversitemiz akademik birimlerince en az 1 adet öğrenci kongresi düzenlenmesi
Faaliyet Adı	Öğrenci Kongresinin düzenlenmesi sağlanacak
Sorumlu Harcama Birimi veya Birimleri	38.99.09.07 - Sağlık, Kültür ve Spor Daire Başkanlığı , 38.99.09.10 - Öğrenci İşleri Daire Başkanlığı , 38.99.09.01 - Özel Kalem (Rektörlük)

Ekonomik Kod		Ödenek
01	Personel Giderleri	89.000,00
02	SGK Devlet Primi Giderleri	22.500,00
03	Mal ve Hizmet Alım Giderleri	1.500,00
04	Faiz Giderleri	0,00
05	Cari Transferler	0,00
06	Sermaye Giderleri	0,00
07	Sermaye Transferleri	0,00
08	Borç verme	0,00
<b>Toplam Bütçe Kaynak İhtiyacı</b>		<b>113.000,00</b>
<b>Bütçe Dışı Kaynak</b>	Döner Sermaye	0,00
	Diğer Yurt İçi	0,00
	Yurt Dışı	0,00
<b>Toplam Bütçe Dışı Kaynak İhtiyacı</b>		<b>0,00</b>
<b>Toplam Kaynak İhtiyacı</b>		<b>113.000,00</b>

## PERFORMANS HEDEFİ TABLOSU – 61

<b>İdare Adı</b>	38.99 - İSTANBUL MEDENİYET ÜNİVERSİTESİ
------------------	---

<b>Amaç</b>	Uluslararası işbirliğine dayalı bilimsel organizasyonlar düzenleyerek sürdürülebilir kılmak
<b>Hedef</b>	Her yıl, uzman kişilerin davetli katılımıyla en az 5 adet tematik çalıştay düzenlenecektir.

<b>Performans Hedefi</b>	<b>2018 yılında uzman kişilerin davetli katılımıyla en az 5 adet tematik çalıştay düzenlenmesi</b>
--------------------------	--

Performans Göstergeleri		Ölçü Birimi	2016	2017	2018
1	Düzenlenen tematik çalıştay sayısı	Adet	15	18	20
2	Çalıştaylara katılımcı sayısı	Adet	300	340	360

Faaliyetler		Kaynak İhtiyacı		
		Bütçe	Bütçe Dışı	Toplam
1	İlaç Hukuku, Çocuk Hukuku, Viyana Sözleşmesi Hukuku alanında fen, sosyal, mühendislik alanlarında tematik çalıştayların düzenlenmesi	1.685.300	0	1.685.300
<b>Genel Toplam</b>		<b>1.685.300</b>	<b>0</b>	<b>1.685.300</b>

FAALİYET MALİYETLERİ TABLOSU – 84

İdare Adı	38.99 - İSTANBUL MEDENİYET ÜNİVERSİTESİ
Performans Hedefi	61 - 2018 yılında uzman kişilerin davetli katılımıyla en az 5 adet tematik çalıştay düzenlenmesi
Faaliyet Adı	İlaç Hukuku, Çocuk Hukuku, Viyana Sözleşmesi Hukuku alanında fen, sosyal, mühendislik alanlarında tematik çalıştayların düzenlenmesi
Sorumlu Harcama Birimi veya Birimleri	38.99.09.01 - Özel Kalem (Rektörlük) , 38.99.02.30 - Tıp Fakültesi , 38.99.02.41 - Sağlık Bilimleri Fakültesi , 38.99.04.61 - Mühendislik ve Doğa Bilimleri Fakültesi , 38.99.06.30 - Eğitim Bilimleri Fakültesi , 38.99.06.39 - Hukuk Fakültesi , 38.99.06.40 - Siyasal Bilgiler Fakültesi , 38.99.06.47 - Sanat,Tasarım ve Mimarlık Fakültesi , 38.99.06.48 - Edebiyat Fakültesi , 38.99.06.55 - Turizm Fakültesi

Ekonomik Kod		Ödenek
01	Personel Giderleri	1.420.000,00
02	SGK Devlet Primi Giderleri	260.000,00
03	Mal ve Hizmet Alım Giderleri	5.300,00
04	Faiz Giderleri	0,00
05	Cari Transferler	0,00
06	Sermaye Giderleri	0,00
07	Sermaye Transferleri	0,00
08	Borç verme	0,00
<b>Toplam Bütçe Kaynak İhtiyacı</b>		<b>1.685.300,00</b>
<b>Bütçe Dışı Kaynak</b>	Döner Sermaye	0,00
	Diğer Yurt İçi	0,00
	Yurt Dışı	0,00
<b>Toplam Bütçe Dışı Kaynak İhtiyacı</b>		<b>0,00</b>
<b>Toplam Kaynak İhtiyacı</b>		<b>1.685.300,00</b>

## PERFORMANS HEDEFİ TABLOSU – 62

<b>İdare Adı</b>	38.99 - İSTANBUL MEDENİYET ÜNİVERSİTESİ
------------------	---

<b>Amaç</b>	Uluslararası işbirliğine dayalı bilimsel organizasyonlar düzenleyerek sürdürülebilir kılmak
<b>Hedef</b>	Her yıl Otizm Uygulama ve Araştırma Merkezi bünyesinde en az iki çalıştay düzenlenecektir.

<b>Performans Hedefi</b>	<b>Her yıl Otizm Uygulama ve Araştırma Merkezi bünyesinde en az iki çalıştay düzenlenmesi</b>
--------------------------	---

Performans Göstergeleri		Ölçü Birimi	2016	2017	2018
1	Çalıştaylara katılımcı sayısı	Adet	0	1	2
2	Düzenlenen Çalıştay sayısı	Adet	0	120	150

Faaliyetler		Kaynak İhtiyacı		
		Bütçe	Bütçe Dışı	Toplam
1	Etkinliklere destek verilmesinin sağlanması	4.500	0	4.500
2	Katılımların teşvik edilmesi	5.000	0	5.000
<b>Genel Toplam</b>		<b>9.500</b>	<b>0</b>	<b>9.500</b>

FAALİYET MALİYETLERİ TABLOSU – 85

İdare Adı	38.99 - İSTANBUL MEDENİYET ÜNİVERSİTESİ
Performans Hedefi	62 - Her yıl Otizm Uygulama ve Araştırma Merkezi bünyesinde en az iki çalıştay düzenlenmesi
Faaliyet Adı	Etkinliklere destek verilmesinin sağlanması
Sorumlu Harcama Birimi veya Birimleri	38.99.09.01 - Özel Kalem (Rektörlük)

Ekonomik Kod		Ödenek
01	Personel Giderleri	4.000,00
02	SGK Devlet Primi Giderleri	0,00
03	Mal ve Hizmet Alım Giderleri	500,00
04	Faiz Giderleri	0,00
05	Cari Transferler	0,00
06	Sermaye Giderleri	0,00
07	Sermaye Transferleri	0,00
08	Borç verme	0,00
<b>Toplam Bütçe Kaynak İhtiyacı</b>		<b>4.500,00</b>
<b>Bütçe Dışı Kaynak</b>	Döner Sermaye	0,00
	Diğer Yurt İçi	0,00
	Yurt Dışı	0,00
<b>Toplam Bütçe Dışı Kaynak İhtiyacı</b>		<b>0,00</b>
<b>Toplam Kaynak İhtiyacı</b>		<b>4.500,00</b>

FAALİYET MALİYETLERİ TABLOSU – 86

<b>İdare Adı</b>	<b>38.99 - İSTANBUL MEDENİYET ÜNİVERSİTESİ</b>
<b>Performans Hedefi</b>	<b>62 - Her yıl Otizm Uygulama ve Araştırma Merkezi bünyesinde en az iki çalıştay düzenlenmesi</b>
<b>Faaliyet Adı</b>	<b>Katılımların teşvik edilmesi</b>
<b>Sorumlu Harcama Birimi veya Birimleri</b>	<b>38.99.09.01 - Özel Kalem (Rektörlük)</b>

<b>Ekonomik Kod</b>		<b>Ödenek</b>
01	Personel Giderleri	4.500,00
02	SGK Devlet Primi Giderleri	0,00
03	Mal ve Hizmet Alım Giderleri	500,00
04	Faiz Giderleri	0,00
05	Cari Transferler	0,00
06	Sermaye Giderleri	0,00
07	Sermaye Transferleri	0,00
08	Borç verme	0,00
<b>Toplam Bütçe Kaynak İhtiyacı</b>		<b>5.000,00</b>
<b>Bütçe Dışı Kaynak</b>	Döner Sermaye	0,00
	Diğer Yurt İçi	0,00
	Yurt Dışı	0,00
<b>Toplam Bütçe Dışı Kaynak İhtiyacı</b>		<b>0,00</b>
<b>Toplam Kaynak İhtiyacı</b>		<b>5.000,00</b>

## PERFORMANS HEDEFİ TABLOSU – 63

<b>İdare Adı</b>	38.99 - İSTANBUL MEDENİYET ÜNİVERSİTESİ
------------------	---

<b>Amaç</b>	Toplumsal sorumluluk projelerinde öncü olmak
<b>Hedef</b>	2018 yılı sonuna kadar Sosyopark Projesi hayata geçirilecektir.

<b>Performans Hedefi</b>	<b>Sosyopark Projesinin hayata geçirilmesi</b>

Performans Göstergeleri		Ölçü Birimi	2016	2017	2018
1	İrtibata geçilen firma ve işletme sayısı	Adet	0	1	3

Faaliyetler		Kaynak İhtiyacı		
		Bütçe	Bütçe Dışı	Toplam
1	Sosyopark altyapısının öncelikle yapılmasını sağlayarak Sosyopark çalışmalarının kurum dışına duyurulması	5.000	0	5.000
<b>Genel Toplam</b>		<b>5.000</b>	<b>0</b>	<b>5.000</b>



**FAALİYET MALİYETLERİ TABLOSU – 87**

<b>İdare Adı</b>	<b>38.99 - İSTANBUL MEDENİYET ÜNİVERSİTESİ</b>
<b>Performans Hedefi</b>	<b>63 - Sosyopark Projesinin hayata geçirilmesi</b>
<b>Faaliyet Adı</b>	<b>Sosyopark altyapısının öncelikle yapılmasını sağlayarak Sosyopark çalışmalarının kurum dışına duyurulması</b>
<b>Sorumlu Harcama Birimi veya Birimleri</b>	<b>38.99.09.01 - Özel Kalem (Rektörlük)</b>

<b>Ekonomik Kod</b>		<b>Ödenek</b>
01	Personel Giderleri	4.500,00
02	SGK Devlet Primi Giderleri	0,00
03	Mal ve Hizmet Alım Giderleri	500,00
04	Faiz Giderleri	0,00
05	Cari Transferler	0,00
06	Sermaye Giderleri	0,00
07	Sermaye Transferleri	0,00
08	Borç verme	0,00
<b>Toplam Bütçe Kaynak İhtiyacı</b>		<b>5.000,00</b>
<b>Bütçe Dışı Kaynak</b>	Döner Sermaye	0,00
	Diğer Yurt İçi	0,00
	Yurt Dışı	0,00
<b>Toplam Bütçe Dışı Kaynak İhtiyacı</b>		<b>0,00</b>
<b>Toplam Kaynak İhtiyacı</b>		<b>5.000,00</b>

## PERFORMANS HEDEFİ TABLOSU – 64

<b>İdare Adı</b>	38.99 - İSTANBUL MEDENİYET ÜNİVERSİTESİ
------------------	---

<b>Amaç</b>	Toplumsal sorumluluk projelerinde öncü olmak
<b>Hedef</b>	2018 yılı sonuna kadar üniversitede üretilen bitirme projesi, tez ve dönem ödevi vb. çalışmaların en az % 10' unun toplumsal sorumluluk kapsamında kurgulanması sağlanacaktır.

<b>Performans Hedefi</b>	<b>Üniversitede üretilen bitirme projesi, tez ve dönem ödevi vb. çalışmaların en az % 10'sinin toplumsal sorumluluk kapsamında kurgulanmasının sağlanması</b>

Performans Göstergeleri		Ölçü Birimi	2016	2017	2018
1	Toplumsal sorumluluk kapsamında yapılan çalışma sayısı	Adet	10	12	15

Faaliyetler		Kaynak İhtiyacı		
		Bütçe	Bütçe Dışı	Toplam
1	Fakültelerimizde/Enstitülerimizde yapılacak bitirme projesi, tez ve dönem ödevi vb. çalışmalarının ülkemizin eğitim ile ilgili sorunlarına çözüm önerisi getirecek şekilde yapılması teşvik edilmesi	1.334.450	0	1.334.450
<b>Genel Toplam</b>		<b>1.334.450</b>	<b>0</b>	<b>1.334.450</b>

FAALİYET MALİYETLERİ TABLOSU – 88

İdare Adı	38.99 - İSTANBUL MEDENİYET ÜNİVERSİTESİ
Performans Hedefi	64 - Üniversitede üretilen bitirme projesi, tez ve dönem ödevi vb. çalışmaların en az % 10'sinin toplumsal sorumluluk kapsamında kurgulanmasının sağlanması
Faaliyet Adı	Fakültelerimizde/Enstitülerimizde yapılacak bitirme projesi, tez ve dönem ödevi vb. çalışmalarının ülkemizin eğitim ile ilgili sorunlarına çözüm önerisi getirecek şekilde yapılması teşvik edilmesi
Sorumlu Harcama Birimi veya Birimleri	38.99.02.00 - Sağlık Bilimleri Enstitüsü , 38.99.02.30 - Tıp Fakültesi , 38.99.02.41 - Sağlık Bilimleri Fakültesi , 38.99.04.00 - Fen Bilimleri Enstitüsü , 38.99.04.61 - Mühendislik ve Doğa Bilimleri Fakültesi , 38.99.06.04 - Sosyal Bilimler Enstitüsü , 38.99.06.05 - Eğitim Bilimleri Enstitüsü , 38.99.06.30 - Eğitim Bilimleri Fakültesi , 38.99.06.39 - Hukuk Fakültesi , 38.99.06.40 - Siyasal Bilgiler Fakültesi , 38.99.06.47 - Sanat,Tasarım ve Mimarlık Fakültesi , 38.99.06.48 - Edebiyat Fakültesi , 38.99.06.55 - Turizm Fakültesi

Ekonomik Kod		Ödenek
01	Personel Giderleri	1.173.000,00
02	SGK Devlet Primi Giderleri	149.250,00
03	Mal ve Hizmet Alım Giderleri	12.200,00
04	Faiz Giderleri	0,00
05	Cari Transferler	0,00
06	Sermaye Giderleri	0,00
07	Sermaye Transferleri	0,00
08	Borç verme	0,00
<b>Toplam Bütçe Kaynak İhtiyacı</b>		<b>1.334.450,00</b>
<b>Bütçe Dışı Kaynak</b>	Döner Sermaye	0,00
	Diğer Yurt İçi	0,00
	Yurt Dışı	0,00
<b>Toplam Bütçe Dışı Kaynak İhtiyacı</b>		<b>0,00</b>
<b>Toplam Kaynak İhtiyacı</b>		<b>1.334.450,00</b>

## PERFORMANS HEDEFİ TABLOSU – 65

<b>İdare Adı</b>	38.99 - İSTANBUL MEDENİYET ÜNİVERSİTESİ
------------------	---

<b>Amaç</b>	Bilgi toplumu oluşturmak
<b>Hedef</b>	Halkın üniversitesi yaklaşımı çerçevesinde toplumu bilgilendirmeye yönelik etkinlikler yapılacaktır.

<b>Performans Hedefi</b>	<b>Halkın üniversitesi çerçevesinde toplumu bilgilendirmeye yönelik etkinliklerin başlatılmasının sağlanması</b>
--------------------------	--

Performans Göstergeleri		Ölçü Birimi	2016	2017	2018
1	Katılımcı sayısı	Adet	200	240	270
2	Düzenlenen seminer, kurs ve sertifika sayısı	Adet	8	10	13

Faaliyetler		Kaynak İhtiyacı		
		Bütçe	Bütçe Dışı	Toplam
1	Her yıl toplumu bilgilendirmeye yönelik seminer kurs ve sertifika programlarının düzenlenmesi	5.000	0	5.000
<b>Genel Toplam</b>		<b>5.000</b>	<b>0</b>	<b>5.000</b>

FAALİYET MALİYETLERİ TABLOSU – 89

İdare Adı	38.99 - İSTANBUL MEDENİYET ÜNİVERSİTESİ
Performans Hedefi	65 - Halkın üniversitesi çerçevesinde toplumu bilgilendirmeye yönelik etkinliklerin başlatılmasının sağlanması
Faaliyet Adı	Her yıl toplumu bilgilendirmeye yönelik seminer kurs ve sertifika programlarının düzenlenmesi
Sorumlu Harcama Birimi veya Birimleri	38.99.09.01 - Özel Kalem (Rektörlük)

Ekonomik Kod		Ödenek
01	Personel Giderleri	4.500,00
02	SGK Devlet Primi Giderleri	0,00
03	Mal ve Hizmet Alım Giderleri	500,00
04	Faiz Giderleri	0,00
05	Cari Transferler	0,00
06	Sermaye Giderleri	0,00
07	Sermaye Transferleri	0,00
08	Borç verme	0,00
<b>Toplam Bütçe Kaynak İhtiyacı</b>		<b>5.000,00</b>
<b>Bütçe Dışı Kaynak</b>	Döner Sermaye	0,00
	Diğer Yurt İçi	0,00
	Yurt Dışı	0,00
<b>Toplam Bütçe Dışı Kaynak İhtiyacı</b>		<b>0,00</b>
<b>Toplam Kaynak İhtiyacı</b>		<b>5.000,00</b>

## PERFORMANS HEDEFİ TABLOSU – 66

<b>İdare Adı</b>	38.99 - İSTANBUL MEDENİYET ÜNİVERSİTESİ
------------------	---

<b>Amaç</b>	Bilgi toplumu oluşturmak
<b>Hedef</b>	2018 yılı sonuna kadar Üniversitemizde gerçekleştirilen halka açık sosyal, kültür, sanat ve spor faaliyetlerinin sayısı her yıl % 5 artırılabacaktır.

<b>Performans Hedefi</b>	<b>Üniversitemizde gerçekleştirilen halka açık sosyal, kültür, sanat ve spor faaliyetlerinin sayısı her yıl % 5 artırılması</b>
--------------------------	---

Performans Göstergeleri		Ölçü Birimi	2016	2017	2018
1	Gerçekleştirilen sosyal etkinlik sayısı	Adet	8	10	11
2	Sosyal etkinliklere katılımcı sayısı	Adet	75	100	120
3	Spor branş sayısı	Adet	0	2	3
4	Spor branşlarına katılımcı sayısı	Adet	0	30	40
5	Gerçekleştirilen Kültür ve sanat faaliyetleri sayısı	Adet	6	7	8
6	Kültür ve sanat faaliyetlerine katılımcı sayısı	Adet	55	65	80

Faaliyetler		Kaynak İhtiyacı		
		Bütçe	Bütçe Dışı	Toplam
1	Öğrencilere yönelik sosyal etkinlikler düzenlenmesi	23.000	0	23.000
2	Spor branşlarının artırılması	17.500	0	17.500
3	Kültür ve sanat faaliyetlerinin yapılması	17.500	0	17.500
<b>Genel Toplam</b>		<b>58.000</b>	<b>0</b>	<b>58.000</b>

**FAALİYET MALİYETLERİ TABLOSU – 90**

<b>İdare Adı</b>	<b>38.99 - İSTANBUL MEDENİYET ÜNİVERSİTESİ</b>
<b>Performans Hedefi</b>	<b>66 - Üniversitemizde gerçekleştirilen halka açık sosyal, kültür, sanat ve spor faaliyetlerinin sayısı her yıl % 5 artırılması</b>
<b>Faaliyet Adı</b>	<b>Öğrencilere yönelik sosyal etkinlikler düzenlenmesi</b>
<b>Sorumlu Harcama Birimi veya Birimleri</b>	<b>38.99.09.07 - Sağlık, Kültür ve Spor Daire Başkanlığı, 38.99.09.01 - Özel Kalem (Rektörlük)</b>

<b>Ekonomik Kod</b>		<b>Ödenek</b>
01	Personel Giderleri	10.000,00
02	SGK Devlet Primi Giderleri	500,00
03	Mal ve Hizmet Alım Giderleri	12.500,00
04	Faiz Giderleri	0,00
05	Cari Transferler	0,00
06	Sermaye Giderleri	0,00
07	Sermaye Transferleri	0,00
08	Borç verme	0,00
<b>Toplam Bütçe Kaynak İhtiyacı</b>		<b>23.000,00</b>
<b>Bütçe Dışı Kaynak</b>	Döner Sermaye	0,00
	Diğer Yurt İçi	0,00
	Yurt Dışı	0,00
<b>Toplam Bütçe Dışı Kaynak İhtiyacı</b>		<b>0,00</b>
<b>Toplam Kaynak İhtiyacı</b>		<b>23.000,00</b>

**FAALİYET MALİYETLERİ TABLOSU – 91**

<b>İdare Adı</b>	<b>38.99 - İSTANBUL MEDENİYET ÜNİVERSİTESİ</b>
<b>Performans Hedefi</b>	<b>66 - Üniversitemizde gerçekleştirilen halka açık sosyal, kültür, sanat ve spor faaliyetlerinin sayısı her yıl % 5 artırılması</b>
<b>Faaliyet Adı</b>	<b>Spor branşlarının artırılması</b>
<b>Sorumlu Harcama Birimi veya Birimleri</b>	<b>38.99.09.07 - Sağlık, Kültür ve Spor Daire Başkanlığı , 38.99.09.01 - Özel Kalem (Rektörlük)</b>

<b>Ekonomik Kod</b>		<b>Ödenek</b>
01	Personel Giderleri	5.000,00
02	SGK Devlet Primi Giderleri	0,00
03	Mal ve Hizmet Alım Giderleri	12.500,00
04	Faiz Giderleri	0,00
05	Cari Transferler	0,00
06	Sermaye Giderleri	0,00
07	Sermaye Transferleri	0,00
08	Borç verme	0,00
<b>Toplam Bütçe Kaynak İhtiyacı</b>		<b>17.500,00</b>
<b>Bütçe Dışı Kaynak</b>	Döner Sermaye	0,00
	Diğer Yurt İçi	0,00
	Yurt Dışı	0,00
<b>Toplam Bütçe Dışı Kaynak İhtiyacı</b>		<b>0,00</b>
<b>Toplam Kaynak İhtiyacı</b>		<b>17.500,00</b>



**FAALİYET MALİYETLERİ TABLOSU – 92**

<b>İdare Adı</b>	<b>38.99 - İSTANBUL MEDENİYET ÜNİVERSİTESİ</b>
<b>Performans Hedefi</b>	<b>66 - Üniversitemizde gerçekleştirilen halka açık sosyal, kültür, sanat ve spor faaliyetlerinin sayısı her yıl % 5 artırılması</b>
<b>Faaliyet Adı</b>	<b>Kültür ve sanat faaliyetlerinin yapılması</b>
<b>Sorumlu Harcama Birimi veya Birimleri</b>	<b>38.99.09.01 - Özel Kalem (Rektörlük) , 38.99.09.07 - Sağlık, Kültür ve Spor Daire Başkanlığı</b>

<b>Ekonomik Kod</b>		<b>Ödenek</b>
01	Personel Giderleri	5.000,00
02	SGK Devlet Primi Giderleri	0,00
03	Mal ve Hizmet Alım Giderleri	12.500,00
04	Faiz Giderleri	0,00
05	Cari Transferler	0,00
06	Sermaye Giderleri	0,00
07	Sermaye Transferleri	0,00
08	Borç verme	0,00
<b>Toplam Bütçe Kaynak İhtiyacı</b>		<b>17.500,00</b>
<b>Bütçe Dışı Kaynak</b>	Döner Sermaye	0,00
	Diğer Yurt İçi	0,00
	Yurt Dışı	0,00
<b>Toplam Bütçe Dışı Kaynak İhtiyacı</b>		<b>0,00</b>
<b>Toplam Kaynak İhtiyacı</b>		<b>17.500,00</b>

## PERFORMANS HEDEFİ TABLOSU – 67

<b>İdare Adı</b>	38.99 - İSTANBUL MEDENİYET ÜNİVERSİTESİ
------------------	---

<b>Amaç</b>	Bilgi toplumu oluşturmak
<b>Hedef</b>	Hayat boyu eğitim konsepti çerçevesinde açılan tezsiz ikinci öğretim yüksek lisans programı sayısının, 2018 yılı sonuna kadar en az % 100 oranında artırılması sağlanacaktır.

<b>Performans Hedefi</b>	<b>Hayat boyu eğitim konsepti çerçevesinde açılan tezsiz ikinci öğretim yüksek lisans programı sayısının iki kata çıkartılmasının sağlanması</b>

Performans Göstergeleri		Ölçü Birimi	2016	2017	2018
1	Açılan program sayısı	Adet	10	12	14

Faaliyetler		Kaynak İhtiyacı		
		Bütçe	Bütçe Dışı	Toplam
1	Yeni tezsiz ikinci öğretim yüksek lisans programları açılması	63.950	0	63.950
<b>Genel Toplam</b>		<b>63.950</b>	<b>0</b>	<b>63.950</b>

FAALİYET MALİYETLERİ TABLOSU – 93

İdare Adı	38.99 - İSTANBUL MEDENİYET ÜNİVERSİTESİ
Performans Hedefi	67 - Hayat boyu eğitim konsepti çerçevesinde açılan tezsiz ikinci öğretim yüksek lisans programı sayısının iki kata çıkartılmasının sağlanması
Faaliyet Adı	Yeni tezsiz ikinci öğretim yüksek lisans programları açılması
Sorumlu Harcama Birimi veya Birimleri	38.99.09.01 - Özel Kalem (Rektörlük) , 38.99.02.00 - Sağlık Bilimleri Enstitüsü , 38.99.04.00 - Fen Bilimleri Enstitüsü , 38.99.06.04 - Sosyal Bilimler Enstitüsü , 38.99.06.05 - Eğitim Bilimleri Enstitüsü

Ekonomik Kod		Ödenek
01	Personel Giderleri	55.000,00
02	SGK Devlet Primi Giderleri	3.500,00
03	Mal ve Hizmet Alım Giderleri	5.450,00
04	Faiz Giderleri	0,00
05	Cari Transferler	0,00
06	Sermaye Giderleri	0,00
07	Sermaye Transferleri	0,00
08	Borç verme	0,00
<b>Toplam Bütçe Kaynak İhtiyacı</b>		<b>63.950,00</b>
<b>Bütçe Dışı Kaynak</b>	Döner Sermaye	0,00
	Diğer Yurt İçi	0,00
	Yurt Dışı	0,00
<b>Toplam Bütçe Dışı Kaynak İhtiyacı</b>		<b>0,00</b>
<b>Toplam Kaynak İhtiyacı</b>		<b>63.950,00</b>

## PERFORMANS HEDEFİ TABLOSU – 68

<b>İdare Adı</b>	38.99 - İSTANBUL MEDENİYET ÜNİVERSİTESİ
------------------	---

<b>Amaç</b>	Toplumsal sorunlarda çözüm ortağı olmak
<b>Hedef</b>	Üniversitemizin vizyonu, amaçları, hedefleri, projeleri ve faaliyetlerinin tanıtımına yönelik olarak, paydaşların katılımına açık iki yılda bir arama konferansı yapılacaktır.

<b>Performans Hedefi</b>	<b>Üniversitemizin vizyonu, amaçları, hedefleri, projeleri ve faaliyetlerinin tanıtımına yönelik olarak, paydaşların katılımına açık iki yılda bir arama konferansı yapılacaktır.</b>
--------------------------	---

Performans Göstergeleri		Ölçü Birimi	2016	2017	2018
1	Katılımcı sayısı	Adet	150	180	220

Faaliyetler		Kaynak İhtiyacı		
		Bütçe	Bütçe Dışı	Toplam
1	Ülkemizin eğitimsel ve toplumsal sorunlarının giderilmesine yönelik faaliyetlerin yapılması sağlanacaktır.	5.000	0	5.000
2	Arama konferanslarına destek verilecektir	5.000	0	5.000
3	Konferanslarda gösterilebilecek bir sunum veya kısa film hazırlamak	5.000	0	5.000
<b>Genel Toplam</b>		<b>15.000</b>	<b>0</b>	<b>15.000</b>

FAALİYET MALİYETLERİ TABLOSU – 94

<b>İdare Adı</b>	<b>38.99 - İSTANBUL MEDENİYET ÜNİVERSİTESİ</b>
<b>Performans Hedefi</b>	<b>68 - Üniversitemizin vizyonu, amaçları, hedefleri, projeleri ve faaliyetlerinin tanıtımına yönelik olarak, paydaşların katılımına açık iki yılda bir arama konferansı yapılacaktır.</b>
<b>Faaliyet Adı</b>	<b>Ülkemizin eğitimsel ve toplumsal sorunlarının giderilmesine yönelik faaliyetlerin yapılması sağlanacaktır.</b>
<b>Sorumlu Harcama Birimi veya Birimleri</b>	<b>38.99.09.01 - Özel Kalem (Rektörlük)</b>

<b>Ekonomik Kod</b>		<b>Ödenek</b>
01	Personel Giderleri	4.500,00
02	SGK Devlet Primi Giderleri	0,00
03	Mal ve Hizmet Alım Giderleri	500,00
04	Faiz Giderleri	0,00
05	Cari Transferler	0,00
06	Sermaye Giderleri	0,00
07	Sermaye Transferleri	0,00
08	Borç verme	0,00
<b>Toplam Bütçe Kaynak İhtiyacı</b>		<b>5.000,00</b>
<b>Bütçe Dışı Kaynak</b>	Döner Sermaye	0,00
	Diğer Yurt İçi	0,00
	Yurt Dışı	0,00
<b>Toplam Bütçe Dışı Kaynak İhtiyacı</b>		<b>0,00</b>
<b>Toplam Kaynak İhtiyacı</b>		<b>5.000,00</b>

**FAALİYET MALİYETLERİ TABLOSU – 95**

<b>İdare Adı</b>	<b>38.99 - İSTANBUL MEDENİYET ÜNİVERSİTESİ</b>
<b>Performans Hedefi</b>	<b>68 - Üniversitemizin vizyonu, amaçları, hedefleri, projeleri ve faaliyetlerinin tanıtımına yönelik olarak, paydaşların katılımına açık iki yılda bir arama konferansı yapılacaktır.</b>
<b>Faaliyet Adı</b>	<b>Arama konferanslarına destek verilecektir</b>
<b>Sorumlu Harcama Birimi veya Birimleri</b>	<b>38.99.09.01 - Özel Kalem (Rektörlük)</b>

<b>Ekonomik Kod</b>		<b>Ödenek</b>
01	Personel Giderleri	4.500,00
02	SGK Devlet Primi Giderleri	0,00
03	Mal ve Hizmet Alım Giderleri	500,00
04	Faiz Giderleri	0,00
05	Cari Transferler	0,00
06	Sermaye Giderleri	0,00
07	Sermaye Transferleri	0,00
08	Borç verme	0,00
<b>Toplam Bütçe Kaynak İhtiyacı</b>		<b>5.000,00</b>
<b>Bütçe Dışı Kaynak</b>	Döner Sermaye	0,00
	Diğer Yurt İçi	0,00
	Yurt Dışı	0,00
<b>Toplam Bütçe Dışı Kaynak İhtiyacı</b>		<b>0,00</b>
<b>Toplam Kaynak İhtiyacı</b>		<b>5.000,00</b>

FAALİYET MALİYETLERİ TABLOSU – 96

<b>İdare Adı</b>	<b>38.99 - İSTANBUL MEDENİYET ÜNİVERSİTESİ</b>
<b>Performans Hedefi</b>	<b>68 - Üniversitemizin vizyonu, amaçları, hedefleri, projeleri ve faaliyetlerinin tanıtımına yönelik olarak, paydaşların katılımına açık iki yılda bir arama konferansı yapılacaktır.</b>
<b>Faaliyet Adı</b>	<b>Konferanslarda gösterilebilecek bir sunum veya kısa film hazırlamak</b>
<b>Sorumlu Harcama Birimi veya Birimleri</b>	<b>38.99.09.01 - Özel Kalem (Rektörlük)</b>

<b>Ekonomik Kod</b>		<b>Ödenek</b>
01	Personel Giderleri	4.500,00
02	SGK Devlet Primi Giderleri	0,00
03	Mal ve Hizmet Alım Giderleri	500,00
04	Faiz Giderleri	0,00
05	Cari Transferler	0,00
06	Sermaye Giderleri	0,00
07	Sermaye Transferleri	0,00
08	Borç verme	0,00
<b>Toplam Bütçe Kaynak İhtiyacı</b>		<b>5.000,00</b>
<b>Bütçe Dışı Kaynak</b>	Döner Sermaye	0,00
	Diğer Yurt İçi	0,00
	Yurt Dışı	0,00
<b>Toplam Bütçe Dışı Kaynak İhtiyacı</b>		<b>0,00</b>
<b>Toplam Kaynak İhtiyacı</b>		<b>5.000,00</b>

## PERFORMANS HEDEFİ TABLOSU – 69

<b>İdare Adı</b>	38.99 - İSTANBUL MEDENİYET ÜNİVERSİTESİ
------------------	---

<b>Amaç</b>	Toplumsal sorunlarda çözüm ortağı olmak
<b>Hedef</b>	Bölgesel, ulusal veya uluslararası düzeyde önemli sorunların lisansüstü tezlerde ele alınmasını sağlamak ve bu tezlere diğer kurumlar ile kişilerden katkı sağlanması amacıyla, özel sektör, kamu ve sivil toplum kuruluşlarıyla yapılan işbirlikleri her yıl en az % 5 oranında artırılabacaktır.

<b>Performans Hedefi</b>	<b>Bölgesel, ulusal veya uluslararası düzeyde önemli sorunların lisansüstü tezlerde ele alınmasını sağlamak ve bu tezlere diğer kurumlar ile kişilerden katkı sağlanması amacıyla, özel sektör, kamu ve sivil toplum kuruluşlarıyla yapılan işbirlikleri her yıl en az % 5 oranında artırılması</b>
--------------------------	---

Performans Göstergeleri		Ölçü Birimi	2016	2017	2018
1	İşbirliği yapılan kamu, sektör sayısı	Adet	5	6	8

Faaliyetler		Kaynak İhtiyacı		
		Bütçe	Bütçe Dışı	Toplam
1	2015 yılı sonuna kadar en az bir kamu, bir özel sektör ve bir üçüncü sektör kuruluşu ile işbirliği yapılması	62.650	0	62.650
<b>Genel Toplam</b>		<b>62.650</b>	<b>0</b>	<b>62.650</b>



FAALİYET MALİYETLERİ TABLOSU – 97

<b>İdare Adı</b>	<b>38.99 - İSTANBUL MEDENİYET ÜNİVERSİTESİ</b>
<b>Performans Hedefi</b>	<b>69 - Bölgesel, ulusal veya uluslararası düzeyde önemli sorunların lisansüstü tezlerde ele alınmasını sağlamak ve bu tezlere diğer kurumlar ile kişilerden katkı sağlanması amacıyla, özel sektör, kamu ve sivil toplum kuruluşlarıyla yapılan işbirlikleri her yıl en az % 5 oranında artırılması</b>
<b>Faaliyet Adı</b>	<b>2015 yılı sonuna kadar en az bir kamu, bir özel sektör ve bir üçüncü sektör kuruluşu ile işbirliği yapılması</b>
<b>Sorumlu Harcama Birimi veya Birimleri</b>	<b>38.99.02.00 - Sağlık Bilimleri Enstitüsü , 38.99.04.00 - Fen Bilimleri Enstitüsü , 38.99.06.04 - Sosyal Bilimler Enstitüsü , 38.99.06.05 - Eğitim Bilimleri Enstitüsü</b>

<b>Ekonomik Kod</b>		<b>Ödenek</b>
01	Personel Giderleri	55.000,00
02	SGK Devlet Primi Giderleri	3.700,00
03	Mal ve Hizmet Alım Giderleri	3.950,00
04	Faiz Giderleri	0,00
05	Cari Transferler	0,00
06	Sermaye Giderleri	0,00
07	Sermaye Transferleri	0,00
08	Borç verme	0,00
<b>Toplam Bütçe Kaynak İhtiyacı</b>		<b>62.650,00</b>
<b>Bütçe Dışı Kaynak</b>	Döner Sermaye	0,00
	Diğer Yurt İçi	0,00
	Yurt Dışı	0,00
<b>Toplam Bütçe Dışı Kaynak İhtiyacı</b>		<b>0,00</b>
<b>Toplam Kaynak İhtiyacı</b>		<b>62.650,00</b>

## PERFORMANS HEDEFİ TABLOSU – 70

<b>İdare Adı</b>	38.99 - İSTANBUL MEDENİYET ÜNİVERSİTESİ
------------------	---

<b>Amaç</b>	Toplumla bütünleşmiş ve çevre dostu yerleşkeler kurmak
<b>Hedef</b>	Kampüs alanında engelliler için gerekli düzenlemeler tespit edilerek, 2018 yılı sonuna kadar engelli dostu kampus için gerekli uygulamalar tamamlanacaktır.

<b>Performans Hedefi</b>	<b>Kampüs alanı projelerinde engellilerin işlerini kolaylaştıracak şekilde planlamasına yer verilmesinin sağlanması</b>
--------------------------	---

Performans Göstergeleri		Ölçü Birimi	2016	2017	2018
1	Engelliler için yapılan alan sayısı	Adet	2	4	7

Faaliyetler		Kaynak İhtiyacı		
		Bütçe	Bütçe Dışı	Toplam
1	Kampüs alanı projelerinde "Engelli dostu kampüs projesi" ne yer verilmesinin sağlanması	346.000	0	346.000
<b>Genel Toplam</b>		<b>346.000</b>	<b>0</b>	<b>346.000</b>

**FAALİYET MALİYETLERİ TABLOSU – 98**

<b>İdare Adı</b>	<b>38.99 - İSTANBUL MEDENİYET ÜNİVERSİTESİ</b>
<b>Performans Hedefi</b>	<b>70 - Kampüs alanı projelerinde engellilerin işlerini kolaylaştıracak şekilde planlamasına yer verilmesinin sağlanması</b>
<b>Faaliyet Adı</b>	<b>Kampüs alanı projelerinde "Engelli dostu kampüs projesi" ne yer verilmesinin sağlanması</b>
<b>Sorumlu Harcama Birimi veya Birimleri</b>	<b>38.99.09.09 - Yapı İşleri ve Teknik Daire Başkanlığı</b>

<b>Ekonomik Kod</b>		<b>Ödenek</b>
01	Personel Giderleri	35.000,00
02	SGK Devlet Primi Giderleri	6.000,00
03	Mal ve Hizmet Alım Giderleri	5.000,00
04	Faiz Giderleri	0,00
05	Cari Transferler	0,00
06	Sermaye Giderleri	300.000,00
07	Sermaye Transferleri	0,00
08	Borç verme	0,00
<b>Toplam Bütçe Kaynak İhtiyacı</b>		<b>346.000,00</b>
<b>Bütçe Dışı Kaynak</b>	Döner Sermaye	0,00
	Diğer Yurt İçi	0,00
	Yurt Dışı	0,00
<b>Toplam Bütçe Dışı Kaynak İhtiyacı</b>		<b>0,00</b>
<b>Toplam Kaynak İhtiyacı</b>		<b>346.000,00</b>

## PERFORMANS HEDEFİ TABLOSU – 71

<b>İdare Adı</b>	38.99 - İSTANBUL MEDENİYET ÜNİVERSİTESİ
------------------	---

<b>Amaç</b>	Toplumla bütünleşmiş ve çevre dostu yerleşkeler kurmak
-------------	--

<b>Hedef</b>	"Halka Açık Üniversite" uygulamasına 2018 yılı sonuna kadar geçilerek, eğitim ve araştırma birimleri ile mekânlarının hizmet süresi en az % 50 nispetinde arttırılacaktır.
--------------	--

<b>Performans Hedefi</b>	<b>"Halka Açık Üniversite" uygulamasına 2018 yılı sonuna kadar geçilerek, eğitim ve araştırma birimleri ile mekânlarının hizmet süresi en az % 50 nispetinde arttırılacaktır.</b>
--------------------------	---

Performans Göstergeleri		Ölçü Birimi	2016	2017	2018
1	Hizmetlerdeki Artış oranı	Yüzde	5	10	50

Faaliyetler		Kaynak İhtiyacı		
		Bütçe	Bütçe Dışı	Toplam
1	Eğitim ve Araştırma birimleri ile mekanlarının hizmet sürelerinin arttırılması	251.000	0	251.000
<b>Genel Toplam</b>		<b>251.000</b>	<b>0</b>	<b>251.000</b>

**FAALİYET MALİYETLERİ TABLOSU – 99**

<b>İdare Adı</b>	<b>38.99 - İSTANBUL MEDENİYET ÜNİVERSİTESİ</b>
<b>Performans Hedefi</b>	<b>71 - “Halka Açık Üniversite” uygulamasına 2018 yılı sonuna kadar geçilerek, eğitim ve araştırma birimleri ile mekânlarının hizmet süresi en az % 50 nispetinde arttırılacaktır.</b>
<b>Faaliyet Adı</b>	<b>Eğitim ve Araştırma birimleri ile mekânlarının hizmet sürelerinin artırılması</b>
<b>Sorumlu Harcama Birimi veya Birimleri</b>	<b>38.99.09.09 - Yapı İşleri ve Teknik Daire Başkanlığı, 38.99.09.01 - Özel Kalem (Rektörlük)</b>

<b>Ekonomik Kod</b>		<b>Ödenek</b>
01	Personel Giderleri	39.500,00
02	SGK Devlet Primi Giderleri	6.000,00
03	Mal ve Hizmet Alım Giderleri	5.500,00
04	Faiz Giderleri	0,00
05	Cari Transferler	0,00
06	Sermaye Giderleri	200.000,00
07	Sermaye Transferleri	0,00
08	Borç verme	0,00
<b>Toplam Bütçe Kaynak İhtiyacı</b>		<b>251.000,00</b>
<b>Bütçe Dışı Kaynak</b>	Döner Sermaye	0,00
	Diğer Yurt İçi	0,00
	Yurt Dışı	0,00
<b>Toplam Bütçe Dışı Kaynak İhtiyacı</b>		<b>0,00</b>
<b>Toplam Kaynak İhtiyacı</b>		<b>251.000,00</b>

## PERFORMANS HEDEFİ TABLOSU – 72

<b>İdare Adı</b>	38.99 - İSTANBUL MEDENİYET ÜNİVERSİTESİ
------------------	---

<b>Amaç</b>	Toplumla bütünleşmiş ve çevre dostu yerleşkeler kurmak
<b>Hedef</b>	Üniversite yerleşkelerinde inşa edilecek yapılar, geleneksel mimarimize uygun ve günümüzün ihtiyaçlarını karşılayan, tasarruflu, ergonomik ve çevre dostu olarak inşa edilecektir.

<b>Performans Hedefi</b>	<b>Üniversite yerleşkelerinde inşa edilecek yapılar, geleneksel mimarimize uygun ve günümüzün ihtiyaçlarını karşılayan, tasarruflu, ergonomik ve çevre dostu olarak inşa edilmesinin sağlanması</b>
--------------------------	---

Performans Göstergeleri		Ölçü Birimi	2016	2017	2018
1	Yaptırılan Mimari proje sayısı	Yüzde	8	10	15

Faaliyetler		Kaynak İhtiyacı		
		Bütçe	Bütçe Dışı	Toplam
1	İnşa edilecek yapıların günümüzün ihtiyaçlarını karşılayan, tasarruflu, ergonomik ve çevre dostu olarak inşa edilmesi	29.509.750	0	29.509.750
<b>Genel Toplam</b>		<b>29.509.750</b>	<b>0</b>	<b>29.509.750</b>

**FAALİYET MALİYETLERİ TABLOSU – 100**

<b>İdare Adı</b>	<b>38.99 - İSTANBUL MEDENİYET ÜNİVERSİTESİ</b>
<b>Performans Hedefi</b>	<b>72 - Üniversite yerleşkelerinde inşa edilecek yapılar, geleneksel mimarimize uygun ve günümüzün ihtiyaçlarını karşılayan, tasarruflu, ergonomik ve çevre dostu olarak inşa edilmesinin sağlanması</b>
<b>Faaliyet Adı</b>	<b>İnşa edilecek yapıların günümüzün ihtiyaçlarını karşılayan, tasarruflu, ergonomik ve çevre dostu olarak inşa edilmesi</b>
<b>Sorumlu Harcama Birimi veya Birimleri</b>	<b>38.99.09.09 - Yapı İşleri ve Teknik Daire Başkanlığı, 38.99.09.07 - Sağlık, Kültür ve Spor Daire Başkanlığı, 38.99.09.01 - Özel Kalem (Rektörlük)</b>

<b>Ekonomik Kod</b>		<b>Ödenek</b>
01	Personel Giderleri	259.500,00
02	SGK Devlet Primi Giderleri	19.250,00
03	Mal ve Hizmet Alım Giderleri	21.000,00
04	Faiz Giderleri	0,00
05	Cari Transferler	0,00
06	Sermaye Giderleri	29.210.000,00
07	Sermaye Transferleri	0,00
08	Borç verme	0,00
<b>Toplam Bütçe Kaynak İhtiyacı</b>		<b>29.509.750,00</b>
<b>Bütçe Dışı Kaynak</b>	Döner Sermaye	0,00
	Diğer Yurt İçi	0,00
	Yurt Dışı	0,00
<b>Toplam Bütçe Dışı Kaynak İhtiyacı</b>		<b>0,00</b>
<b>Toplam Kaynak İhtiyacı</b>		<b>29.509.750,00</b>

## PERFORMANS HEDEFİ TABLOSU – 73

<b>İdare Adı</b>	38.99 - İSTANBUL MEDENİYET ÜNİVERSİTESİ
------------------	---

<b>Amaç</b>	Toplumla bütünleşmiş ve çevre dostu yerleşkeler kurmak
<b>Hedef</b>	Mühendislik ve Doğa Bilimleri, Siyasal Bilgiler ve Hukuk Fakülteleri binalarını 2018 yılı sonuna kadar tamamlanarak hizmete açılacaktır.

<b>Performans Hedefi</b>	<b>Mühendislik ve Doğa Bilimleri, Siyasal Bilgiler ve Hukuk Fakülteleri binalarını 2018 yılı sonuna kadar tamamlanarak hizmete açılacaktır.</b>
--------------------------	---

Performans Göstergeleri		Ölçü Birimi	2016	2017	2018
1	Fiziki gerçekleşme oranı	Yüzde	10	20	100

Faaliyetler		Kaynak İhtiyacı		
		Bütçe	Bütçe Dışı	Toplam
1	İnşaat çalışmalarının bitirilmesi	3.295.000	0	3.295.000
<b>Genel Toplam</b>		<b>3.295.000</b>	<b>0</b>	<b>3.295.000</b>



**FAALİYET MALİYETLERİ TABLOSU – 101**

<b>İdare Adı</b>	<b>38.99 - İSTANBUL MEDENİYET ÜNİVERSİTESİ</b>
<b>Performans Hedefi</b>	<b>73 - Mühendislik ve Doğa Bilimleri, Siyasal Bilgiler ve Hukuk Fakülteleri binalarını 2018 yılı sonuna kadar tamamlanarak hizmete açılacaktır.</b>
<b>Faaliyet Adı</b>	<b>İnşaat çalışmalarının bitirilmesi</b>
<b>Sorumlu Harcama Birimi veya Birimleri</b>	<b>38.99.09.09 - Yapı İşleri ve Teknik Daire Başkanlığı</b>

<b>Ekonomik Kod</b>		<b>Ödenek</b>
01	Personel Giderleri	250.000,00
02	SGK Devlet Primi Giderleri	25.000,00
03	Mal ve Hizmet Alım Giderleri	20.000,00
04	Faiz Giderleri	0,00
05	Cari Transferler	0,00
06	Sermaye Giderleri	3.000.000,00
07	Sermaye Transferleri	0,00
08	Borç verme	0,00
<b>Toplam Bütçe Kaynak İhtiyacı</b>		<b>3.295.000,00</b>
<b>Bütçe Dışı Kaynak</b>	Döner Sermaye	0,00
	Diğer Yurt İçi	0,00
	Yurt Dışı	0,00
<b>Toplam Bütçe Dışı Kaynak İhtiyacı</b>		<b>0,00</b>
<b>Toplam Kaynak İhtiyacı</b>		<b>3.295.000,00</b>

## PERFORMANS HEDEFİ TABLOSU – 74

<b>İdare Adı</b>	38.99 - İSTANBUL MEDENİYET ÜNİVERSİTESİ
------------------	---

<b>Amaç</b>	Toplumla bütünleşmiş ve çevre dostu yerleşkeler kurmak
<b>Hedef</b>	2018 yılı sonuna kadar üniversite yerleşkesinin tüm proje aşamalarını tamamlamak.

<b>Performans Hedefi</b>	<b>Üniversite yerleşkesinin tüm proje aşamalarını tamamlamak.</b>
--------------------------	---

Performans Göstergeleri		Ölçü Birimi	2016	2017	2018
1	Gerçekleştirilen proje sayısı	Adet	5	8	14

Faaliyetler		Kaynak İhtiyacı		
		Bütçe	Bütçe Dışı	Toplam
1	Kapalı alanlara ilişkin fizibilite çalışmalarının başlatılarak ihale işleminin yapılması	587.500	0	587.500
<b>Genel Toplam</b>		<b>587.500</b>	<b>0</b>	<b>587.500</b>

**FAALİYET MALİYETLERİ TABLOSU – 102**

<b>İdare Adı</b>	<b>38.99 - İSTANBUL MEDENİYET ÜNİVERSİTESİ</b>
<b>Performans Hedefi</b>	<b>52 - Uluslararası Medeniyet Kongresi hazırlıklarına başlanması</b>
<b>Faaliyet Adı</b>	<b>Uluslararası Medeniyet Kongresinin düzenlenmesi</b>
<b>Sorumlu Harcama Birimi veya Birimleri</b>	<b>38.99.09.01 - Özel Kalem (Rektörlük)</b>

<b>Ekonomik Kod</b>		<b>Ödenek</b>
01	Personel Giderleri	4.500,00
02	SGK Devlet Primi Giderleri	0,00
03	Mal ve Hizmet Alım Giderleri	500,00
04	Faiz Giderleri	0,00
05	Cari Transferler	0,00
06	Sermaye Giderleri	0,00
07	Sermaye Transferleri	0,00
08	Borç verme	0,00
<b>Toplam Bütçe Kaynak İhtiyacı</b>		<b>5.000,00</b>
<b>Bütçe Dışı Kaynak</b>	Döner Sermaye	0,00
	Diğer Yurt İçi	0,00
	Yurt Dışı	0,00
<b>Toplam Bütçe Dışı Kaynak İhtiyacı</b>		<b>0,00</b>
<b>Toplam Kaynak İhtiyacı</b>		<b>5.000,00</b>

## PERFORMANS HEDEFİ TABLOSU – 75

<b>İdare Adı</b>	38.99 - İSTANBUL MEDENİYET ÜNİVERSİTESİ
------------------	---

<b>Amaç</b>	Strateji, performans ve kaliteye dayalı katılımcı yönetim anlayışını yerleştirmek
<b>Hedef</b>	Üniversite kurumsal performans yönetim sistemi kurularak, her yıl belirli periyotlarla üniversite düzeyinde kurumsal performans değerlendirmesi yapılacaktır.

<b>Performans Hedefi</b>	<b>Üniversite kurumsal performans yönetim sistemi kurularak, her yıl belirli periyotlarla üniversite düzeyinde kurumsal performans değerlendirmesi yapılmasının sağlanması</b>
--------------------------	--

Performans Göstergeleri		Ölçü Birimi	2016	2017	2018
1	Hazırlanan rapor sayısı	Adet	5	7	10

Faaliyetler		Kaynak İhtiyacı		
		Bütçe	Bütçe Dışı	Toplam
1	AVES ve E-Bütçe'nin etkin kullanımının sağlanması	2.064.250	0	2.064.250
2	Performansa dayalı bütçeler hazırlanması	2.054.100	0	2.054.100
3	Üniversite düzeyinde kurumsal performans değerlendirmesi toplantılarının yapılması	2.052.600	0	2.052.600
4	Performans değerlendirme raporlarının altı aylık hazırlanması	2.044.100	0	2.044.100
<b>Genel Toplam</b>		<b>8.215.050</b>	<b>0</b>	<b>8.215.050</b>

FAALİYET MALİYETLERİ TABLOSU – 103

<b>İdare Adı</b>	<b>38.99 - İSTANBUL MEDENİYET ÜNİVERSİTESİ</b>	
<b>Performans Hedefi</b>	<b>75 - Üniversite kurumsal performans yönetim sistemi kurularak, her yıl belirli periyotlarla üniversite düzeyinde kurumsal performans değerlendirmesi yapılmasının sağlanması</b>	
<b>Faaliyet Adı</b>	<b>AVES ve E-Bütçe'nin etkin kullanımının sağlanması</b>	
<b>Sorumlu Harcama Birimi veya Birimleri</b>	<p>38.99.02.00 - Sağlık Bilimleri Enstitüsü  38.99.02.30 - Tıp Fakültesi ,  38.99.02.34 - Diş Hekimliği Fakültesi ,  38.99.02.41 - Sağlık Bilimleri Fakültesi  38.99.04.00 - Fen Bilimleri Enstitüsü ,  38.99.04.61 - Mühendislik ve Doğa Bilimleri Fakültesi ,  38.99.04.72 - Sivil Havacılık Yüksekokulu ,  38.99.06.04 - Sosyal Bilimler Enstitüsü  38.99.06.05 - Eğitim Bilimleri Enstitüsü ,  38.99.06.30 - Eğitim Bilimleri Fakültesi  38.99.06.39 - Hukuk Fakültesi ,  38.99.06.40 - Siyasal Bilgiler Fakültesi  38.99.06.47 - Sanat,Tasarım ve Mimarlık Fakültesi ,  38.99.06.48 - Edebiyat Fakültesi ,  38.99.06.55 - Turizm Fakültesi ,  38.99.09.12 - Hukuk Müşavirliği</p>	<p>38.99.06.83 - Yabancı Diller Yüksekokulu ,  38.99.09.01 - Özel Kalem (Rektörlük) ,  38.99.09.02 - Özel Kalem (Genel Sekreterlik) ,  38.99.09.04 - İdari ve Mali İşler Daire Başkanlığı ,  38.99.09.05 - Personel Daire Başkanlığı  38.99.09.06 - Kütüphane ve Dokümantasyon Daire Başkanlığı ,  38.99.09.07 - Sağlık, Kültür ve Spor Daire Başkanlığı ,  38.99.09.08 - Bilgi İşlem Daire Başkanlığı ,  38.99.09.09 - Yapı İşleri ve Teknik Daire Başkanlığı ,  38.99.09.10 - Öğrenci İşleri Daire Başkanlığı ,  38.99.09.11 - Strateji Geliştirme Daire Başkanlığı ,</p>

Ekonomik Kod		Ödenek
01	Personel Giderleri	1.726.500,00
02	SGK Devlet Primi Giderleri	257.850,00
03	Mal ve Hizmet Alım Giderleri	79.900,00
04	Faiz Giderleri	0,00
05	Cari Transferler	0,00
06	Sermaye Giderleri	0,00
07	Sermaye Transferleri	0,00
08	Borç verme	0,00
<b>Toplam Bütçe Kaynak İhtiyacı</b>		<b>2.064.250,00</b>
<b>Bütçe Dışı Kaynak</b>	Döner Sermaye	0,00
	Diğer Yurt İçi	0,00
	Yurt Dışı	0,00
<b>Toplam Bütçe Dışı Kaynak İhtiyacı</b>		<b>0,00</b>
<b>Toplam Kaynak İhtiyacı</b>		<b>2.064.250,00</b>

FAALİYET MALİYETLERİ TABLOSU – 104

İdare Adı	38.99 - İSTANBUL MEDENİYET ÜNİVERSİTESİ	
Performans Hedefi	75 - Üniversite kurumsal performans yönetim sistemi kurularak, her yıl belirli periyotlarla üniversite düzeyinde kurumsal performans değerlendirmesi yapılmasının sağlanması	
Faaliyet Adı	Performansa dayalı bütçeler hazırlanması	
Sorumlu Harcama Birimi veya Birimleri	38.99.02.00 - Sağlık Bilimleri Enstitüsü 38.99.02.30 - Tıp Fakültesi , 38.99.02.34 - Diş Hekimliği Fakültesi , 38.99.02.41 - Sağlık Bilimleri Fakültesi 38.99.04.00 - Fen Bilimleri Enstitüsü , 38.99.04.61 - Mühendislik ve Doğa Bilimleri Fakültesi , 38.99.04.72 - Sivil Havacılık Yüksekokulu , 38.99.06.04 - Sosyal Bilimler Enstitüsü 38.99.06.05 - Eğitim Bilimleri Enstitüsü , 38.99.06.30 - Eğitim Bilimleri Fakültesi 38.99.06.39 - Hukuk Fakültesi , 38.99.06.40 - Siyasal Bilgiler Fakültesi 38.99.06.47 - Sanat,Tasarım ve Mimarlık Fakültesi , 38.99.06.48 - Edebiyat Fakültesi , 38.99.06.55 - Turizm Fakültesi , 38.99.09.12 - Hukuk Müşavirliği	38.99.06.83 - Yabancı Diller Yüksekokulu , 38.99.09.01 - Özel Kalem (Rektörlük) , 38.99.09.02 - Özel Kalem (Genel Sekreterlik) , 38.99.09.04 - İdari ve Mali İşler Daire Başkanlığı , 38.99.09.05 - Personel Daire Başkanlığı 38.99.09.06 - Kütüphane ve Dokümantasyon Daire Başkanlığı , 38.99.09.07 - Sağlık, Kültür ve Spor Daire Başkanlığı , 38.99.09.08 - Bilgi İşlem Daire Başkanlığı , 38.99.09.09 - Yapı İşleri ve Teknik Daire Başkanlığı , 38.99.09.10 - Öğrenci İşleri Daire Başkanlığı , 38.99.09.11 - Strateji Geliştirme Daire Başkanlığı ,

Ekonomik Kod		Ödenek
01	Personel Giderleri	1.744.500,00
02	SGK Devlet Primi Giderleri	259.300,00
03	Mal ve Hizmet Alım Giderleri	50.300,00
04	Faiz Giderleri	0,00
05	Cari Transferler	0,00
06	Sermaye Giderleri	0,00
07	Sermaye Transferleri	0,00
08	Borç verme	0,00
<b>Toplam Bütçe Kaynak İhtiyacı</b>		<b>2.054.100,00</b>
<b>Bütçe Dışı Kaynak</b>	Döner Sermaye	0,00
	Diğer Yurt İçi	0,00
	Yurt Dışı	0,00
<b>Toplam Bütçe Dışı Kaynak İhtiyacı</b>		<b>0,00</b>
<b>Toplam Kaynak İhtiyacı</b>		<b>2.054.100,00</b>

FAALİYET MALİYETLERİ TABLOSU – 105

<b>İdare Adı</b>	<b>38.99 - İSTANBUL MEDENİYET ÜNİVERSİTESİ</b>	
<b>Performans Hedefi</b>	<b>75 - Üniversite kurumsal performans yönetim sistemi kurularak, her yıl belirli periyotlarla üniversite düzeyinde kurumsal performans değerlendirmesi yapılmasının sağlanması</b>	
<b>Faaliyet Adı</b>	<b>Üniversite düzeyinde kurumsal performans değerlendirmesi toplantılarının yapılması</b>	
<b>Sorumlu Harcama Birimi veya Birimleri</b>	<p>38.99.02.00 - Sağlık Bilimleri Enstitüsü                      38.99.02.30 - Tıp Fakültesi ,                      38.99.02.34 - Dış Hekimliği Fakültesi ,                      38.99.02.41 - Sağlık Bilimleri Fakültesi                      38.99.04.00 - Fen Bilimleri Enstitüsü ,                      38.99.04.61 - Mühendislik ve Doğa Bilimleri Fakültesi ,                      38.99.04.72 - Sivil Havacılık Yüksekokulu ,                      38.99.06.04 - Sosyal Bilimler Enstitüsü                      38.99.06.05 - Eğitim Bilimleri Enstitüsü ,                      38.99.06.30 - Eğitim Bilimleri Fakültesi                      38.99.06.39 - Hukuk Fakültesi ,                      38.99.06.40 - Siyasal Bilgiler Fakültesi                      38.99.06.47 - Sanat,Tasarım ve Mimarlık Fakültesi ,                      38.99.06.48 - Edebiyat Fakültesi ,                      38.99.06.55 - Turizm Fakültesi ,                      38.99.09.12 - Hukuk Müşavirliği</p>	<p>38.99.06.83 - Yabancı Diller Yüksekokulu ,                      38.99.09.01 - Özel Kalem (Rektörlük) ,                      38.99.09.02 - Özel Kalem (Genel Sekreterlik) ,                      38.99.09.04 - İdari ve Mali İşler Daire Başkanlığı ,                      38.99.09.05 - Personel Daire Başkanlığı                      38.99.09.06 - Kütüphane ve Dokümantasyon Daire Başkanlığı ,                      38.99.09.07 - Sağlık, Kültür ve Spor Daire Başkanlığı ,                      38.99.09.08 - Bilgi İşlem Daire Başkanlığı ,                      38.99.09.09 - Yapı İşleri ve Teknik Daire Başkanlığı ,                      38.99.09.10 - Öğrenci İşleri Daire Başkanlığı ,                      38.99.09.11 - Strateji Geliştirme Daire Başkanlığı ,</p>

Ekonomik Kod		Ödenek
01	Personel Giderleri	1.741.500,00
02	SGK Devlet Primi Giderleri	259.350,00
03	Mal ve Hizmet Alım Giderleri	51.750,00
04	Faiz Giderleri	0,00
05	Cari Transferler	0,00
06	Sermaye Giderleri	0,00
07	Sermaye Transferleri	0,00
08	Borç verme	0,00
<b>Toplam Bütçe Kaynak İhtiyacı</b>		<b>2.052.600,00</b>
<b>Bütçe Dışı Kaynak</b>	Döner Sermaye	0,00
	Diğer Yurt İçi	0,00
	Yurt Dışı	0,00
<b>Toplam Bütçe Dışı Kaynak İhtiyacı</b>		<b>0,00</b>
<b>Toplam Kaynak İhtiyacı</b>		<b>2.052.600,00</b>

FAALİYET MALİYETLERİ TABLOSU – 106

<b>İdare Adı</b>	<b>38.99 - İSTANBUL MEDENİYET ÜNİVERSİTESİ</b>	
<b>Performans Hedefi</b>	<b>75 - Üniversite kurumsal performans yönetim sistemi kurularak, her yıl belirli periyotlarla üniversite düzeyinde kurumsal performans değerlendirmesi yapılmasının sağlanması</b>	
<b>Faaliyet Adı</b>	<b>Performans değerlendirme raporlarının altı aylık hazırlanması</b>	
<b>Sorumlu Harcama Birimi veya Birimleri</b>	<p>38.99.02.00 - Sağlık Bilimleri Enstitüsü  38.99.02.30 - Tıp Fakültesi ,  38.99.02.34 - Dış Hekimliği Fakültesi ,  38.99.02.41 - Sağlık Bilimleri Fakültesi  38.99.04.00 - Fen Bilimleri Enstitüsü ,  38.99.04.61 - Mühendislik ve Doğa Bilimleri Fakültesi ,  38.99.04.72 - Sivil Havacılık Yüksekokulu ,  38.99.06.04 - Sosyal Bilimler Enstitüsü  38.99.06.05 - Eğitim Bilimleri Enstitüsü ,  38.99.06.30 - Eğitim Bilimleri Fakültesi  38.99.06.39 - Hukuk Fakültesi ,  38.99.06.40 - Siyasal Bilgiler Fakültesi  38.99.06.47 - Sanat,Tasarım ve Mimarlık Fakültesi ,  38.99.06.48 - Edebiyat Fakültesi ,  38.99.06.55 - Turizm Fakültesi ,  38.99.09.12 - Hukuk Müşavirliği</p>	<p>38.99.06.83 - Yabancı Diller Yüksekokulu ,  38.99.09.01 - Özel Kalem (Rektörlük) ,  38.99.09.02 - Özel Kalem (Genel Sekreterlik) ,  38.99.09.04 - İdari ve Mali İşler Daire Başkanlığı ,  38.99.09.05 - Personel Daire Başkanlığı  38.99.09.06 - Kütüphane ve Dokümantasyon Daire Başkanlığı ,  38.99.09.07 - Sağlık, Kültür ve Spor Daire Başkanlığı ,  38.99.09.08 - Bilgi İşlem Daire Başkanlığı ,  38.99.09.09 - Yapı İşleri ve Teknik Daire Başkanlığı ,  38.99.09.10 - Öğrenci İşleri Daire Başkanlığı ,  38.99.09.11 - Strateji Geliştirme Daire Başkanlığı ,</p>

Ekonomik Kod		Ödenek
01	Personel Giderleri	1.730.500,00
02	SGK Devlet Primi Giderleri	261.550,00
03	Mal ve Hizmet Alım Giderleri	52.050,00
04	Faiz Giderleri	0,00
05	Cari Transferler	0,00
06	Sermaye Giderleri	0,00
07	Sermaye Transferleri	0,00
08	Borç verme	0,00
<b>Toplam Bütçe Kaynak İhtiyacı</b>		<b>2.044.100,00</b>
<b>Bütçe Dışı Kaynak</b>	Döner Sermaye	0,00
	Diğer Yurt İçi	0,00
	Yurt Dışı	0,00
<b>Toplam Bütçe Dışı Kaynak İhtiyacı</b>		<b>0,00</b>
<b>Toplam Kaynak İhtiyacı</b>		<b>2.044.100,00</b>



## PERFORMANS HEDEFİ TABLOSU – 76

<b>İdare Adı</b>	38.99 - İSTANBUL MEDENİYET ÜNİVERSİTESİ
------------------	---

<b>Amaç</b>	Strateji, performans ve kaliteye dayalı katılımcı yönetim anlayışını yerleştirmek
<b>Hedef</b>	Her yıl üniversite ve birimler düzeyinde strateji geliştirme ve kalite artırma amaçlı toplantı veya çalıştaylar düzenlenecektir.

<b>Performans Hedefi</b>	<b>Her yıl üniversite ve birimler düzeyinde strateji geliştirme ve kalite artırma amaçlı toplantı veya çalıştaylar düzenlenmesi</b>
--------------------------	---

Performans Göstergeleri		Ölçü Birimi	2016	2017	2018
1	Toplantılara katılımcı sayısı	Adet	150	165	200
2	Yapılan toplantı sayısı	Adet	10	12	20

Faaliyetler	Kaynak İhtiyacı		
	Bütçe	Bütçe Dışı	Toplam
1 Toplam Kalite Çalışmalarına başlanması ve Kalite Belgesi alınması	8.750	0	8.750
<b>Genel Toplam</b>	<b>8.750</b>	<b>0</b>	<b>8.750</b>

FAALİYET MALİYETLERİ TABLOSU – 107

İdare Adı	38.99 - İSTANBUL MEDENİYET ÜNİVERSİTESİ
Performans Hedefi	76 - Her yıl üniversite ve birimler düzeyinde strateji geliştirme ve kalite artırma amaçlı toplantı veya çalıştaylar düzenlenmesi
Faaliyet Adı	Toplam Kalite Çalışmalarına başlanması ve Kalite Belgesi alınması
Sorumlu Harcama Birimi veya Birimleri	38.99.09.01 - Özel Kalem (Rektörlük)

Ekonomik Kod		Ödenek
01	Personel Giderleri	7.500,00
02	SGK Devlet Primi Giderleri	750,00
03	Mal ve Hizmet Alım Giderleri	500,00
04	Faiz Giderleri	0,00
05	Cari Transferler	0,00
06	Sermaye Giderleri	0,00
07	Sermaye Transferleri	0,00
08	Borç verme	0,00
<b>Toplam Bütçe Kaynak İhtiyacı</b>		<b>8.750,00</b>
<b>Bütçe Dışı Kaynak</b>	Döner Sermaye	0,00
	Diğer Yurt İçi	0,00
	Yurt Dışı	0,00
<b>Toplam Bütçe Dışı Kaynak İhtiyacı</b>		<b>0,00</b>
<b>Toplam Kaynak İhtiyacı</b>		<b>8.750,00</b>

## PERFORMANS HEDEFİ TABLOSU – 77

<b>İdare Adı</b>	38.99 - İSTANBUL MEDENİYET ÜNİVERSİTESİ
------------------	---

<b>Amaç</b>	Strateji, performans ve kaliteye dayalı katılımcı yönetim anlayışını yerleştirmek
<b>Hedef</b>	2018 yılı sonuna kadar, mezunların kazanım ve başarı düzeylerini belirleyecek değerlendirme mekanizmaları oluşturulacaktır.

<b>Performans Hedefi</b>	<b>Mezunların kazanım ve başarı düzeylerini belirleyecek değerlendirme mekanizmaları oluşturulacaktır.</b>
--------------------------	--

Performans Göstergeleri		Ölçü Birimi	2016	2017	2018
1	Yapılan anket sayısı	Adet	1	2	5

Faaliyetler		Kaynak İhtiyacı		
		Bütçe	Bütçe Dışı	Toplam
1	Anket, Mezunlar derneği vb. çalışmaların yapılması	41.250	0	41.250
<b>Genel Toplam</b>		<b>41.250</b>	<b>0</b>	<b>41.250</b>

FAALİYET MALİYETLERİ TABLOSU – 108

<b>İdare Adı</b>	<b>38.99 - İSTANBUL MEDENİYET ÜNİVERSİTESİ</b>
<b>Performans Hedefi</b>	<b>77 - Mezunların kazanım ve başarı düzeylerini belirleyecek değerlendirme mekanizmaları oluşturulacaktır.</b>
<b>Faaliyet Adı</b>	<b>Anket, Mezunlar derneği vb. çalışmaların yapılması</b>
<b>Sorumlu Harcama Birimi veya Birimleri</b>	<b>38.99.09.07 - Sağlık, Kültür ve Spor Daire Başkanlığı, 38.99.09.01 - Özel Kalem (Rektörlük)</b>

<b>Ekonomik Kod</b>		<b>Ödenek</b>
01	Personel Giderleri	37.500,00
02	SGK Devlet Primi Giderleri	1.750,00
03	Mal ve Hizmet Alım Giderleri	2.000,00
04	Faiz Giderleri	0,00
05	Cari Transferler	0,00
06	Sermaye Giderleri	0,00
07	Sermaye Transferleri	0,00
08	Borç verme	0,00
<b>Toplam Bütçe Kaynak İhtiyacı</b>		<b>41.250,00</b>
<b>Bütçe Dışı Kaynak</b>	Döner Sermaye	0,00
	Diğer Yurt İçi	0,00
	Yurt Dışı	0,00
<b>Toplam Bütçe Dışı Kaynak İhtiyacı</b>		<b>0,00</b>
<b>Toplam Kaynak İhtiyacı</b>		<b>41.250,00</b>

## PERFORMANS HEDEFİ TABLOSU – 78

<b>İdare Adı</b>	38.99 - İSTANBUL MEDENİYET ÜNİVERSİTESİ
------------------	---

<b>Amaç</b>	Strateji, performans ve kaliteye dayalı katılımcı yönetim anlayışını yerleştirmek
<b>Hedef</b>	Akademik personelin atanması, yükseltilmesi ve değerlendirilmesi ile ilgili kriterlerin, akademik personel niteliğini artıracak şekilde düzenlenmesi ve iki yılda bir periyodik olarak gözden geçirilmesi sağlanacaktır.

<b>Performans Hedefi</b>	<b>Akademik personelin atanması, yükseltilmesi ve değerlendirilmesi ile ilgili kriterlerin, akademik personel niteliğini artıracak şekilde düzenlenmesinin sağlanması</b>

Performans Göstergeleri		Ölçü Birimi	2016	2017	2018
1	Düzenlenen eğitim program sayısı	Adet	8	10	14

Faaliyetler		Kaynak İhtiyacı		
		Bütçe	Bütçe Dışı	Toplam
1	Atama ve yükseltme kriterlerinin gözden geçirilmesi	69.750	0	69.750
<b>Genel Toplam</b>		<b>69.750</b>	<b>0</b>	<b>69.750</b>

**FAALİYET MALİYETLERİ TABLOSU – 109**

<b>İdare Adı</b>	<b>38.99 - İSTANBUL MEDENİYET ÜNİVERSİTESİ</b>
<b>Performans Hedefi</b>	<b>78 - Akademik personelin atanması, yükseltilmesi ve değerlendirilmesi ile ilgili kriterlerin, akademik personel niteliğini artıracak şekilde düzenlenmesinin sağlanması</b>
<b>Faaliyet Adı</b>	<b>Atama ve yükseltme kriterlerinin gözden geçirilmesi</b>
<b>Sorumlu Harcama Birimi veya Birimleri</b>	<b>38.99.09.01 - Özel Kalem (Rektörlük) , 38.99.09.05 - Personel Daire Başkanlığı</b>

<b>Ekonomik Kod</b>		<b>Ödenek</b>
01	Personel Giderleri	57.500,00
02	SGK Devlet Primi Giderleri	10.750,00
03	Mal ve Hizmet Alım Giderleri	1.500,00
04	Faiz Giderleri	0,00
05	Cari Transferler	0,00
06	Sermaye Giderleri	0,00
07	Sermaye Transferleri	0,00
08	Borç verme	0,00
<b>Toplam Bütçe Kaynak İhtiyacı</b>		<b>69.750,00</b>
<b>Bütçe Dışı Kaynak</b>	Döner Sermaye	0,00
	Diğer Yurt İçi	0,00
	Yurt Dışı	0,00
<b>Toplam Bütçe Dışı Kaynak İhtiyacı</b>		<b>0,00</b>
<b>Toplam Kaynak İhtiyacı</b>		<b>69.750,00</b>

## PERFORMANS HEDEFİ TABLOSU – 79

<b>İdare Adı</b>	38.99 - İSTANBUL MEDENİYET ÜNİVERSİTESİ
------------------	---

<b>Amaç</b>	Strateji, performans ve kaliteye dayalı katılımcı yönetim anlayışını yerleştirmek
<b>Hedef</b>	Personel nitelik ve ihtiyaç analizleri yapılmak suretiyle personel için eğitim ihtiyaçları saptanarak, her personelin yılda en az 10 saat eğitim alması sağlanacaktır.

<b>Performans Hedefi</b>	<b>Personel nitelik ve ihtiyaç analizleri yapılmak suretiyle personel için eğitim ihtiyaçları saptanarak, her personelin yılda en az 10 saat eğitim alması sağlanacaktır.</b>

Performans Göstergeleri		Ölçü Birimi	2016	2017	2018
1	Katılımcı sayısı	Adet	45	70	100
2	Düzenlenen eğitim program sayısı	Adet	8	12	18

Faaliyetler		Kaynak İhtiyacı		
		Bütçe	Bütçe Dışı	Toplam
1	Akademik ve idari personelin nitelik ve ihtiyaç analizlerinin yapılması	1.940.050	0	1.940.050
2	Personel eğitim çalışmalarının yapılması	1.960.800	0	1.960.800
<b>Genel Toplam</b>		<b>3.900.850</b>	<b>0</b>	<b>3.900.850</b>

FAALİYET MALİYETLERİ TABLOSU – 110

<b>İdare Adı</b>	<b>38.99 - İSTANBUL MEDENİYET ÜNİVERSİTESİ</b>	
<b>Performans Hedefi</b>	<b>79 - Personel nitelik ve ihtiyaç analizleri yapılmak suretiyle personel için eğitim ihtiyaçları saptanarak, her personelin yılda en az 10 saat eğitim alması sağlanacaktır.</b>	
<b>Faaliyet Adı</b>	<b>Akademik ve idari personelin nitelik ve ihtiyaç analizlerinin yapılması</b>	
<b>Sorumlu Harcama Birimi veya Birimleri</b>	<p>38.99.02.00 - Sağlık Bilimleri Enstitüsü  38.99.02.30 - Tıp Fakültesi ,  38.99.02.34 - Diş Hekimliği Fakültesi ,  38.99.02.41 - Sağlık Bilimleri Fakültesi  38.99.04.00 - Fen Bilimleri Enstitüsü ,  38.99.04.61 - Mühendislik ve Doğa Bilimleri Fakültesi ,  38.99.04.72 - Sivil Havacılık Yüksekokulu ,  38.99.06.04 - Sosyal Bilimler Enstitüsü  38.99.06.05 - Eğitim Bilimleri Enstitüsü ,  38.99.06.30 - Eğitim Bilimleri Fakültesi  38.99.06.39 - Hukuk Fakültesi ,  38.99.06.40 - Siyasal Bilgiler Fakültesi  38.99.06.47 - Sanat,Tasarım ve Mimarlık Fakültesi ,  38.99.06.48 - Edebiyat Fakültesi ,  38.99.06.55 - Turizm Fakültesi ,  38.99.09.12 - Hukuk Müşavirliği</p>	<p>38.99.06.83 - Yabancı Diller Yüksekokulu ,  38.99.09.01 - Özel Kalem (Rektörlük) ,  38.99.09.02 - Özel Kalem (Genel Sekreterlik) ,  38.99.09.04 - İdari ve Mali İşler Daire Başkanlığı ,  38.99.09.05 - Personel Daire Başkanlığı  38.99.09.06 - Kütüphane ve Dokümantasyon Daire Başkanlığı ,  38.99.09.07 - Sağlık, Kültür ve Spor Daire Başkanlığı ,  38.99.09.08 - Bilgi İşlem Daire Başkanlığı ,  38.99.09.09 - Yapı İşleri ve Teknik Daire Başkanlığı ,  38.99.09.10 - Öğrenci İşleri Daire Başkanlığı ,  38.99.09.11 - Strateji Geliştirme Daire Başkanlığı ,</p>

Ekonomik Kod		Ödenek
01	Personel Giderleri	1.629.500,00
02	SGK Devlet Primi Giderleri	252.400,00
03	Mal ve Hizmet Alım Giderleri	58.150,00
04	Faiz Giderleri	0,00
05	Cari Transferler	0,00
06	Sermaye Giderleri	0,00
07	Sermaye Transferleri	0,00
08	Borç verme	0,00
<b>Toplam Bütçe Kaynak İhtiyacı</b>		<b>1.940.050,00</b>
<b>Bütçe Dışı Kaynak</b>	Döner Sermaye	0,00
	Diğer Yurt İçi	0,00
	Yurt Dışı	0,00
<b>Toplam Bütçe Dışı Kaynak İhtiyacı</b>		<b>0,00</b>
<b>Toplam Kaynak İhtiyacı</b>		<b>1.940.050,00</b>



FAALİYET MALİYETLERİ TABLOSU – 111

<b>İdare Adı</b>	<b>38.99 - İSTANBUL MEDENİYET ÜNİVERSİTESİ</b>	
<b>Performans Hedefi</b>	<b>79 - Personel nitelik ve ihtiyaç analizleri yapılmak suretiyle personel için eğitim ihtiyaçları saptanarak, her personelin yılda en az 10 saat eğitim alması sağlanacaktır.</b>	
<b>Faaliyet Adı</b>	<b>Personel eğitim çalışmalarının yapılması</b>	
<b>Sorumlu Harcama Birimi veya Birimleri</b>	<p>38.99.02.00 - Sağlık Bilimleri Enstitüsü                      38.99.02.30 - Tıp Fakültesi ,                      38.99.02.34 - Dış Hekimliği Fakültesi ,                      38.99.02.41 - Sağlık Bilimleri Fakültesi                      38.99.04.00 - Fen Bilimleri Enstitüsü ,                      38.99.04.61 - Mühendislik ve Doğa Bilimleri Fakültesi ,                      38.99.04.72 - Sivil Havacılık Yüksekokulu ,                      38.99.06.04 - Sosyal Bilimler Enstitüsü                      38.99.06.05 - Eğitim Bilimleri Enstitüsü ,                      38.99.06.30 - Eğitim Bilimleri Fakültesi                      38.99.06.39 - Hukuk Fakültesi ,                      38.99.06.40 - Siyasal Bilgiler Fakültesi                      38.99.06.47 - Sanat,Tasarım ve Mimarlık Fakültesi ,                      38.99.06.48 - Edebiyat Fakültesi ,                      38.99.06.55 - Turizm Fakültesi ,                      38.99.09.12 - Hukuk Müşavirliği</p>	<p>38.99.06.83 - Yabancı Diller Yüksekokulu ,                      38.99.09.01 - Özel Kalem (Rektörlük) ,                      38.99.09.02 - Özel Kalem (Genel Sekreterlik) ,                      38.99.09.04 - İdari ve Mali İşler Daire Başkanlığı ,                      38.99.09.05 - Personel Daire Başkanlığı                      38.99.09.06 - Kütüphane ve Dokümantasyon Daire Başkanlığı ,                      38.99.09.07 - Sağlık, Kültür ve Spor Daire Başkanlığı ,                      38.99.09.08 - Bilgi İşlem Daire Başkanlığı ,                      38.99.09.09 - Yapı İşleri ve Teknik Daire Başkanlığı ,                      38.99.09.10 - Öğrenci İşleri Daire Başkanlığı ,                      38.99.09.11 - Strateji Geliştirme Daire Başkanlığı ,</p>

Ekonomik Kod		Ödenek
01	Personel Giderleri	1.639.500,00
02	SGK Devlet Primi Giderleri	258.600,00
03	Mal ve Hizmet Alım Giderleri	62.700,00
04	Faiz Giderleri	0,00
05	Cari Transferler	0,00
06	Sermaye Giderleri	0,00
07	Sermaye Transferleri	0,00
08	Borç verme	0,00
<b>Toplam Bütçe Kaynak İhtiyacı</b>		<b>1.960.800,00</b>
<b>Bütçe Dışı Kaynak</b>	Döner Sermaye	0,00
	Diğer Yurt İçi	0,00
	Yurt Dışı	0,00
<b>Toplam Bütçe Dışı Kaynak İhtiyacı</b>		<b>0,00</b>
<b>Toplam Kaynak İhtiyacı</b>		<b>1.960.800,00</b>

## PERFORMANS HEDEFİ TABLOSU – 80

<b>İdare Adı</b>	38.99 - İSTANBUL MEDENİYET ÜNİVERSİTESİ
<b>Amaç</b>	Strateji, performans ve kaliteye dayalı katılımcı yönetim anlayışını yerleştirmek
<b>Hedef</b>	Üniversitemizin tüm idari ve akademik hizmetleri, Kamu Hizmet Standartları'nda belirtilen nitelik ve sürelerde verilecektir.

<b>Performans Hedefi</b>	<b>Üniversitemizin tüm idari ve akademik hizmetleri, Kamu Hizmet Standartları'nda belirtilen nitelik ve sürelerde verilmesi</b>

Performans Göstergeleri		Ölçü Birimi	2016	2017	2018
1	Belirlenen standart sayısı	Adet	150	180	230

Faaliyetler		Kaynak İhtiyacı		
		Bütçe	Bütçe Dışı	Toplam
1	Kamu Hizmet Standartlarının belirlenmesi	1.960.700	0	1.960.700
<b>Genel Toplam</b>		<b>1.960.700</b>	<b>0</b>	<b>1.960.700</b>

FAALİYET MALİYETLERİ TABLOSU – 112

İdare Adı	38.99 - İSTANBUL MEDENİYET ÜNİVERSİTESİ	
Performans Hedefi	80 - Üniversitemizin tüm idari ve akademik hizmetleri, Kamu Hizmet Standartları'nda belirtilen nitelik ve sürelerde verilmesi	
Faaliyet Adı	Kamu Hizmet Standartlarının belirlenmesi	
Sorumlu Harcama Birimi veya Birimleri	38.99.02.00 - Sağlık Bilimleri Enstitüsü 38.99.02.30 - Tıp Fakültesi , 38.99.02.34 - Diş Hekimliği Fakültesi , 38.99.02.41 - Sağlık Bilimleri Fakültesi 38.99.04.00 - Fen Bilimleri Enstitüsü , 38.99.04.61 - Mühendislik ve Doğa Bilimleri Fakültesi , 38.99.04.72 - Sivil Havacılık Yüksekokulu , 38.99.06.04 - Sosyal Bilimler Enstitüsü 38.99.06.05 - Eğitim Bilimleri Enstitüsü , 38.99.06.30 - Eğitim Bilimleri Fakültesi 38.99.06.39 - Hukuk Fakültesi , 38.99.06.40 - Siyasal Bilgiler Fakültesi 38.99.06.47 - Sanat,Tasarım ve Mimarlık Fakültesi , 38.99.06.48 - Edebiyat Fakültesi , 38.99.06.55 - Turizm Fakültesi , 38.99.09.12 - Hukuk Müşavirliği	38.99.06.83 - Yabancı Diller Yüksekokulu , 38.99.09.01 - Özel Kalem (Rektörlük) , 38.99.09.02 - Özel Kalem (Genel Sekreterlik) , 38.99.09.04 - İdari ve Mali İşler Daire Başkanlığı , 38.99.09.05 - Personel Daire Başkanlığı 38.99.09.06 - Kütüphane ve Dokümantasyon Daire Başkanlığı , 38.99.09.07 - Sağlık, Kültür ve Spor Daire Başkanlığı , 38.99.09.08 - Bilgi İşlem Daire Başkanlığı , 38.99.09.09 - Yapı İşleri ve Teknik Daire Başkanlığı , 38.99.09.10 - Öğrenci İşleri Daire Başkanlığı , 38.99.09.11 - Strateji Geliştirme Daire Başkanlığı ,

Ekonomik Kod		Ödenek
01	Personel Giderleri	1.645.500,00
02	SGK Devlet Primi Giderleri	255.200,00
03	Mal ve Hizmet Alım Giderleri	60.000,00
04	Faiz Giderleri	0,00
05	Cari Transferler	0,00
06	Sermaye Giderleri	0,00
07	Sermaye Transferleri	0,00
08	Borç verme	0,00
<b>Toplam Bütçe Kaynak İhtiyacı</b>		<b>1.960.700,00</b>
<b>Bütçe Dışı Kaynak</b>	Döner Sermaye	0,00
	Diğer Yurt İçi	0,00
	Yurt Dışı	0,00
<b>Toplam Bütçe Dışı Kaynak İhtiyacı</b>		<b>0,00</b>
<b>Toplam Kaynak İhtiyacı</b>		<b>1.960.700,00</b>

## PERFORMANS HEDEFİ TABLOSU – 81

<b>İdare Adı</b>	38.99 - İSTANBUL MEDENİYET ÜNİVERSİTESİ
------------------	---

<b>Amaç</b>	Strateji, performans ve kaliteye dayalı katılımcı yönetim anlayışını yerleştirmek
<b>Hedef</b>	2015 yılı sonuna kadar tüm birimlerinin çalışma usul ve esaslarına ilişkin yönergeleri ile iç kontrol standartları belirlenerek uygulanacaktır.

<b>Performans Hedefi</b>	<b>Tüm birimlerinin çalışma usul ve esaslarına ilişkin yönergeleri ile iç kontrol standartlarının belirlenmesinin sağlanması</b>
--------------------------	--

Performans Göstergeleri		Ölçü Birimi	2016	2017	2018
1	Belirlenen standart sayısı	Adet	5	6	8
2	Kurum genelinde hazırlanma oranı	Yüzde	50	55	70

Faaliyetler		Kaynak İhtiyacı		
		Bütçe	Bütçe Dışı	Toplam
1	Üniversitemiz iç kontrol standartlarının belirlenmesi	2.128.550	0	2.128.550
2	Görev tanımları, iş akış süreçleri, çalışma usul ve esaslarının hazırlanması	2.448.450	0	2.448.450
<b>Genel Toplam</b>		<b>4.577.000</b>	<b>0</b>	<b>4.577.000</b>

FAALİYET MALİYETLERİ TABLOSU – 113

<b>İdare Adı</b>	<b>38.99 - İSTANBUL MEDENİYET ÜNİVERSİTESİ</b>	
<b>Performans Hedefi</b>	<b>81 - Tüm birimlerinin çalışma usul ve esaslarına ilişkin yönergeleri ile iç kontrol standartlarının belirlenmesinin sağlanması</b>	
<b>Faaliyet Adı</b>	<b>Üniversitemiz iç kontrol standartlarının belirlenmesi</b>	
<b>Sorumlu Harcama Birimi veya Birimleri</b>	<p>38.99.02.00 - Sağlık Bilimleri Enstitüsü  38.99.02.30 - Tıp Fakültesi ,  38.99.02.34 - Diş Hekimliği Fakültesi ,  38.99.02.41 - Sağlık Bilimleri Fakültesi  38.99.04.00 - Fen Bilimleri Enstitüsü ,  38.99.04.61 - Mühendislik ve Doğa Bilimleri Fakültesi ,  38.99.04.72 - Sivil Havacılık Yüksekokulu ,  38.99.06.04 - Sosyal Bilimler Enstitüsü  38.99.06.05 - Eğitim Bilimleri Enstitüsü ,  38.99.06.30 - Eğitim Bilimleri Fakültesi  38.99.06.39 - Hukuk Fakültesi ,  38.99.06.40 - Siyasal Bilgiler Fakültesi  38.99.06.47 - Sanat,Tasarım ve Mimarlık Fakültesi ,  38.99.06.48 - Edebiyat Fakültesi ,  38.99.06.55 - Turizm Fakültesi ,  38.99.09.12 - Hukuk Müşavirliği</p>	<p>38.99.06.83 - Yabancı Diller Yüksekokulu ,  38.99.09.01 - Özel Kalem (Rektörlük) ,  38.99.09.02 - Özel Kalem (Genel Sekreterlik) ,  38.99.09.04 - İdari ve Mali İşler Daire Başkanlığı ,  38.99.09.05 - Personel Daire Başkanlığı  38.99.09.06 - Kütüphane ve Dokümantasyon Daire Başkanlığı ,  38.99.09.07 - Sağlık, Kültür ve Spor Daire Başkanlığı ,  38.99.09.08 - Bilgi İşlem Daire Başkanlığı ,  38.99.09.09 - Yapı İşleri ve Teknik Daire Başkanlığı ,  38.99.09.10 - Öğrenci İşleri Daire Başkanlığı ,  38.99.09.11 - Strateji Geliştirme Daire Başkanlığı ,</p>

Ekonomik Kod		Ödenek
01	Personel Giderleri	1.807.500,00
02	SGK Devlet Primi Giderleri	261.100,00
03	Mal ve Hizmet Alım Giderleri	59.950,00
04	Faiz Giderleri	0,00
05	Cari Transferler	0,00
06	Sermaye Giderleri	0,00
07	Sermaye Transferleri	0,00
08	Borç verme	0,00
<b>Toplam Bütçe Kaynak İhtiyacı</b>		<b>2.128.550,00</b>
<b>Bütçe Dışı Kaynak</b>	Döner Sermaye	0,00
	Diğer Yurt İçi	0,00
	Yurt Dışı	0,00
<b>Toplam Bütçe Dışı Kaynak İhtiyacı</b>		<b>0,00</b>
<b>Toplam Kaynak İhtiyacı</b>		<b>2.128.550,00</b>

FAALİYET MALİYETLERİ TABLOSU – 114

<b>İdare Adı</b>	<b>38.99 - İSTANBUL MEDENİYET ÜNİVERSİTESİ</b>	
<b>Performans Hedefi</b>	<b>81 - Tüm birimlerinin çalışma usul ve esaslarına ilişkin yönergeleri ile iç kontrol standartlarının belirlenmesinin sağlanması</b>	
<b>Faaliyet Adı</b>	<b>Görev tanımları, iş akış süreçleri, çalışma usul ve esaslarının hazırlanması</b>	
<b>Sorumlu Harcama Birimi veya Birimleri</b>	<p>38.99.02.00 - Sağlık Bilimleri Enstitüsü  38.99.02.30 - Tıp Fakültesi ,  38.99.02.34 - Diş Hekimliği Fakültesi ,  38.99.02.41 - Sağlık Bilimleri Fakültesi  38.99.04.00 - Fen Bilimleri Enstitüsü ,  38.99.04.61 - Mühendislik ve Doğa Bilimleri Fakültesi ,  38.99.04.72 - Sivil Havacılık Yüksekokulu ,  38.99.06.04 - Sosyal Bilimler Enstitüsü  38.99.06.05 - Eğitim Bilimleri Enstitüsü ,  38.99.06.30 - Eğitim Bilimleri Fakültesi  38.99.06.39 - Hukuk Fakültesi ,  38.99.06.40 - Siyasal Bilgiler Fakültesi  38.99.06.47 - Sanat,Tasarım ve Mimarlık Fakültesi ,  38.99.06.48 - Edebiyat Fakültesi ,  38.99.06.55 - Turizm Fakültesi ,  38.99.09.12 - Hukuk Müşavirliği</p>	<p>38.99.06.83 - Yabancı Diller Yüksekokulu ,  38.99.09.01 - Özel Kalem (Rektörlük) ,  38.99.09.02 - Özel Kalem (Genel Sekreterlik) ,  38.99.09.04 - İdari ve Mali İşler Daire Başkanlığı ,  38.99.09.05 - Personel Daire Başkanlığı  38.99.09.06 - Kütüphane ve Dokümantasyon Daire Başkanlığı ,  38.99.09.07 - Sağlık, Kültür ve Spor Daire Başkanlığı ,  38.99.09.08 - Bilgi İşlem Daire Başkanlığı ,  38.99.09.09 - Yapı İşleri ve Teknik Daire Başkanlığı ,  38.99.09.10 - Öğrenci İşleri Daire Başkanlığı ,  38.99.09.11 - Strateji Geliştirme Daire Başkanlığı ,</p>

<b>Ekonomik Kod</b>		<b>Ödenek</b>
01	Personel Giderleri	2.120.500,00
02	SGK Devlet Primi Giderleri	267.250,00
03	Mal ve Hizmet Alım Giderleri	60.700,00
04	Faiz Giderleri	0,00
05	Cari Transferler	0,00
06	Sermaye Giderleri	0,00
07	Sermaye Transferleri	0,00
08	Borç verme	0,00
<b>Toplam Bütçe Kaynak İhtiyacı</b>		<b>2.448.450,00</b>
<b>Bütçe Dışı Kaynak</b>	Döner Sermaye	0,00
	Diğer Yurt İçi	0,00
	Yurt Dışı	0,00
<b>Toplam Bütçe Dışı Kaynak İhtiyacı</b>		<b>0,00</b>
<b>Toplam Kaynak İhtiyacı</b>		<b>2.448.450,00</b>

## PERFORMANS HEDEFİ TABLOSU – 82

<b>İdare Adı</b>	38.99 - İSTANBUL MEDENİYET ÜNİVERSİTESİ
------------------	---

<b>Amaç</b>	Fiziki ve teknik altyapıyı sürekli iyileştirmek
<b>Hedef</b>	2014 yılı sonuna kadar elektronik belge yönetim sistemi, idari ve mali işler, personel yönetimi ile ilgili otomasyon sistemi kurularak öğrencilerin kurumsal e-mail yapısından faydalanacağı altyapı sağlanacaktır.

<b>Performans Hedefi</b>	<b>Elektronik belge yönetim sistemi, idari ve mali işler, personel yönetimi ile ilgili otomasyon sistemi kurularak öğrencilerin kurumsal e-mail yapısından faydalanacağı altyapının sağlanması</b>
--------------------------	--

Performans Göstergeleri		Ölçü Birimi	2016	2017	2018
1	Öğrenci Bilgi Sistemini kullanan öğrenci sayısının tüm öğrenciler içerisindeki oranı	Yüzde	100	100	100
2	Öğrencilere verilen domain uzantılı mail sayısı	Adet	1.700	1.900	2.200
3	Öğrenci yoklamalarının akıllı tahtalarla yapılma oranı	Yüzde	20	30	50

Faaliyetler	Kaynak İhtiyacı		
	Bütçe	Bütçe Dışı	Toplam
1 YÖK sistemlerine uygun elektronik belge yönetim sisteminin kurulması	221.750	0	221.750
2 Öğrencilerimize domain uzantılı mail imkânının sunulması	73.250	0	73.250
3 Öğrenci yoklamalarının akıllı tahtalarla Öğrenci Bilgi Sistemine aktarılması	102.750	0	102.750
4 Öğrenci kimlik kartlarına işlemlerin entegre edilmesi	119.250	0	119.250
<b>Genel Toplam</b>	<b>517.000</b>	<b>0</b>	<b>517.000</b>

FAALİYET MALİYETLERİ TABLOSU – 115

<b>İdare Adı</b>	<b>38.99 - İSTANBUL MEDENİYET ÜNİVERSİTESİ</b>
<b>Performans Hedefi</b>	<b>82 - Elektronik belge yönetim sistemi, idari ve mali işler, personel yönetimi ile ilgili otomasyon sistemi kurularak öğrencilerin kurumsal e-mail yapısından faydalanacağı altyapının sağlanması</b>
<b>Faaliyet Adı</b>	<b>YÖK sistemlerine uygun elektronik belge yönetim sisteminin kurulması</b>
<b>Sorumlu Harcama Birimi veya Birimleri</b>	<b>38.99.09.08 - Bilgi İşlem Daire Başkanlığı, 38.99.09.01 - Özel Kalem (Rektörlük), 38.99.09.02 - Özel Kalem (Genel Sekreterlik)</b>

<b>Ekonomik Kod</b>		<b>Ödenek</b>
01	Personel Giderleri	57.500,00
02	SGK Devlet Primi Giderleri	10.000,00
03	Mal ve Hizmet Alım Giderleri	4.250,00
04	Faiz Giderleri	0,00
05	Cari Transferler	0,00
06	Sermaye Giderleri	150.000,00
07	Sermaye Transferleri	0,00
08	Borç verme	0,00
<b>Toplam Bütçe Kaynak İhtiyacı</b>		<b>221.750,00</b>
<b>Bütçe Dışı Kaynak</b>	Döner Sermaye	0,00
	Diğer Yurt İçi	0,00
	Yurt Dışı	0,00
<b>Toplam Bütçe Dışı Kaynak İhtiyacı</b>		<b>0,00</b>
<b>Toplam Kaynak İhtiyacı</b>		<b>221.750,00</b>



FAALİYET MALİYETLERİ TABLOSU – 116

<b>İdare Adı</b>	<b>38.99 - İSTANBUL MEDENİYET ÜNİVERSİTESİ</b>
<b>Performans Hedefi</b>	<b>82 - Elektronik belge yönetim sistemi, idari ve mali işler, personel yönetimi ile ilgili otomasyon sistemi kurularak öğrencilerin kurumsal e-mail yapısından faydalanacağı altyapının sağlanması</b>
<b>Faaliyet Adı</b>	<b>Öğrencilerimize domain uzantılı mail imkânının sunulması</b>
<b>Sorumlu Harcama Birimi veya Birimleri</b>	<b>38.99.09.01 - Özel Kalem (Rektörlük), 38.99.09.02 - Özel Kalem (Genel Sekreterlik), 38.99.09.08 - Bilgi İşlem Daire Başkanlığı</b>

<b>Ekonomik Kod</b>		<b>Ödenek</b>
01	Personel Giderleri	62.500,00
02	SGK Devlet Primi Giderleri	6.500,00
03	Mal ve Hizmet Alım Giderleri	4.250,00
04	Faiz Giderleri	0,00
05	Cari Transferler	0,00
06	Sermaye Giderleri	0,00
07	Sermaye Transferleri	0,00
08	Borç verme	0,00
<b>Toplam Bütçe Kaynak İhtiyacı</b>		<b>73.250,00</b>
<b>Bütçe Dışı Kaynak</b>	Döner Sermaye	0,00
	Diğer Yurt İçi	0,00
	Yurt Dışı	0,00
<b>Toplam Bütçe Dışı Kaynak İhtiyacı</b>		<b>0,00</b>
<b>Toplam Kaynak İhtiyacı</b>		<b>73.250,00</b>

FAALİYET MALİYETLERİ TABLOSU – 117

<b>İdare Adı</b>	<b>38.99 - İSTANBUL MEDENİYET ÜNİVERSİTESİ</b>
<b>Performans Hedefi</b>	<b>82 - Elektronik belge yönetim sistemi, idari ve mali işler, personel yönetimi ile ilgili otomasyon sistemi kurularak öğrencilerin kurumsal e-mail yapısından faydalanacağı altyapının sağlanması</b>
<b>Faaliyet Adı</b>	<b>Öğrenci yoklamalarının akıllı tahtalarla Öğrenci Bilgi Sistemine aktarılması</b>
<b>Sorumlu Harcama Birimi veya Birimleri</b>	<b>38.99.09.01 - Özel Kalem (Rektörlük), 38.99.09.02 - Özel Kalem (Genel Sekreterlik), 38.99.09.08 - Bilgi İşlem Daire Başkanlığı</b>

Ekonomik Kod		Ödenek
01	Personel Giderleri	62.500,00
02	SGK Devlet Primi Giderleri	7.750,00
03	Mal ve Hizmet Alım Giderleri	2.500,00
04	Faiz Giderleri	0,00
05	Cari Transferler	0,00
06	Sermaye Giderleri	30.000,00
07	Sermaye Transferleri	0,00
08	Borç verme	0,00
<b>Toplam Bütçe Kaynak İhtiyacı</b>		<b>102.750,00</b>
<b>Bütçe Dışı Kaynak</b>	Döner Sermaye	0,00
	Diğer Yurt İçi	0,00
	Yurt Dışı	0,00
<b>Toplam Bütçe Dışı Kaynak İhtiyacı</b>		<b>0,00</b>
<b>Toplam Kaynak İhtiyacı</b>		<b>102.750,00</b>

FAALİYET MALİYETLERİ TABLOSU – 118

<b>İdare Adı</b>	<b>38.99 - İSTANBUL MEDENİYET ÜNİVERSİTESİ</b>
<b>Performans Hedefi</b>	<b>82 - Elektronik belge yönetim sistemi, idari ve mali işler, personel yönetimi ile ilgili otomasyon sistemi kurularak öğrencilerin kurumsal e-mail yapısından faydalanacağı altyapının sağlanması</b>
<b>Faaliyet Adı</b>	<b>Öğrenci kimlik kartlarına işlemlerin entegre edilmesi</b>
<b>Sorumlu Harcama Birimi veya Birimleri</b>	<b>38.99.09.01 - Özel Kalem (Rektörlük) , 38.99.09.02 - Özel Kalem (Genel Sekreterlik) , 38.99.09.08 - Bilgi İşlem Daire Başkanlığı</b>

<b>Ekonomik Kod</b>		<b>Ödenek</b>
01	Personel Giderleri	75.000,00
02	SGK Devlet Primi Giderleri	8.750,00
03	Mal ve Hizmet Alım Giderleri	5.500,00
04	Faiz Giderleri	0,00
05	Cari Transferler	0,00
06	Sermaye Giderleri	30.000,00
07	Sermaye Transferleri	0,00
08	Borç verme	0,00
<b>Toplam Bütçe Kaynak İhtiyacı</b>		<b>119.250,00</b>
<b>Bütçe Dışı Kaynak</b>	Döner Sermaye	0,00
	Diğer Yurt İçi	0,00
	Yurt Dışı	0,00
<b>Toplam Bütçe Dışı Kaynak İhtiyacı</b>		<b>0,00</b>
<b>Toplam Kaynak İhtiyacı</b>		<b>119.250,00</b>

## PERFORMANS HEDEFİ TABLOSU – 83

<b>İdare Adı</b>	38.99 - İSTANBUL MEDENİYET ÜNİVERSİTESİ
------------------	---

<b>Amaç</b>	Fiziki ve teknik altyapıyı sürekli iyileştirmek
<b>Hedef</b>	2016 yılı sonuna kadar üniversitemizin e-devlet programları ile entegrasyonu tamamlanacaktır.

<b>Performans Hedefi</b>	<b>Üniversitemizin e-devlet programları ile entegrasyonu sağlanması ile tamamlanmasının sağlanması</b>
--------------------------	--

Performans Göstergeleri		Ölçü Birimi	2016	2017	2018
1	Entegre edilen program sayısı	Adet	2	4	7

Faaliyetler	Kaynak İhtiyacı		
	Bütçe	Bütçe Dışı	Toplam
1 Personelin e-devlet şifresi almasının sağlanması	16.250	0	16.250
<b>Genel Toplam</b>	<b>16.250</b>	<b>0</b>	<b>16.250</b>

FAALİYET MALİYETLERİ TABLOSU – 119

<b>İdare Adı</b>	<b>38.99 - İSTANBUL MEDENİYET ÜNİVERSİTESİ</b>
<b>Performans Hedefi</b>	<b>83 - Üniversitemizin e-devlet programları ile entegrasyonu tamamlanmasının sağlanması</b>
<b>Faaliyet Adı</b>	<b>Personelin e-devlet şifresi almasının sağlanması</b>
<b>Sorumlu Harcama Birimi veya Birimleri</b>	<b>38.99.09.01 - Özel Kalem (Rektörlük)</b>

<b>Ekonomik Kod</b>		<b>Ödenek</b>
01	Personel Giderleri	15.000,00
02	SGK Devlet Primi Giderleri	750,00
03	Mal ve Hizmet Alım Giderleri	500,00
04	Faiz Giderleri	0,00
05	Cari Transferler	0,00
06	Sermaye Giderleri	0,00
07	Sermaye Transferleri	0,00
08	Borç verme	0,00
<b>Toplam Bütçe Kaynak İhtiyacı</b>		<b>16.250,00</b>
<b>Bütçe Dışı Kaynak</b>	Döner Sermaye	0,00
	Diğer Yurt İçi	0,00
	Yurt Dışı	0,00
<b>Toplam Bütçe Dışı Kaynak İhtiyacı</b>		<b>0,00</b>
<b>Toplam Kaynak İhtiyacı</b>		<b>16.250,00</b>

## PERFORMANS HEDEFİ TABLOSU – 84

<b>İdare Adı</b>	38.99 - İSTANBUL MEDENİYET ÜNİVERSİTESİ
------------------	---

<b>Amaç</b>	Kurumsal kültür oluşturarak insan kaynaklarını sürekli geliştirmek
<b>Hedef</b>	Her yıl personel memnuniyeti ölçülerek, memnuniyet oranının % 70' in üstünde tutulması sağlanacaktır.

<b>Performans Hedefi</b>	<b>Personelin sağlıklı ve huzurlu çalışma mekânlarının oluşturulmasının sağlanması</b>
--------------------------	--

Performans Göstergeleri		Ölçü Birimi	2016	2017	2018
1	Düzenlenen anket sayısı	Adet	2	3	5
2	Düzenlenen ankete katılımcı sayısı	Adet	250	500	900

Faaliyetler		Kaynak İhtiyacı		
		Bütçe	Bütçe Dışı	Toplam
1	Dijital ortamda anket için yazılım altyapısının kurulması	206.250	0	206.250
2	Personel memnuniyet anketleri düzenlenmesi	241.250	0	241.250
3	Personelin memnuniyeti kapsamında güvenlik, mekanların temizliği ve işe geliş ve gidışlerinin, ısınma ortamlarının sağlanarak ferah iş ortamı sağlanması	15.244.250	0	15.244.250
<b>Genel Toplam</b>		<b>15.691.750</b>	<b>0</b>	<b>15.691.750</b>

FAALİYET MALİYETLERİ TABLOSU – 120

<b>İdare Adı</b>	<b>38.99 - İSTANBUL MEDENİYET ÜNİVERSİTESİ</b>
<b>Performans Hedefi</b>	<b>84 - Personelin sağlıklı ve huzurlu çalışma mekanlarının oluşturulmasının sağlanması</b>
<b>Faaliyet Adı</b>	<b>Dijital ortamda anket için yazılım altyapısının kurulması</b>
<b>Sorumlu Harcama Birimi veya Birimleri</b>	<b>38.99.09.01 - Özel Kalem (Rektörlük), 38.99.09.04 - İdari ve Mali İşler Daire Başkanlığı, 38.99.09.05 - Personel Daire Başkanlığı, 38.99.09.08 - Bilgi İşlem Daire Başkanlığı</b>

<b>Ekonomik Kod</b>		<b>Ödenek</b>
01	Personel Giderleri	144.000,00
02	SGK Devlet Primi Giderleri	13.750,00
03	Mal ve Hizmet Alım Giderleri	23.500,00
04	Faiz Giderleri	0,00
05	Cari Transferler	0,00
06	Sermaye Giderleri	25.000,00
07	Sermaye Transferleri	0,00
08	Borç verme	0,00
<b>Toplam Bütçe Kaynak İhtiyacı</b>		<b>206.250,00</b>
<b>Bütçe Dışı Kaynak</b>	Döner Sermaye	0,00
	Diğer Yurt İçi	0,00
	Yurt Dışı	0,00
<b>Toplam Bütçe Dışı Kaynak İhtiyacı</b>		<b>0,00</b>
<b>Toplam Kaynak İhtiyacı</b>		<b>206.250,00</b>

**FAALİYET MALİYETLERİ TABLOSU – 121**

<b>İdare Adı</b>	<b>38.99 - İSTANBUL MEDENİYET ÜNİVERSİTESİ</b>
<b>Performans Hedefi</b>	<b>84 - Personelin sağlıklı ve huzurlu çalışma mekanlarının oluşturulmasının sağlanması</b>
<b>Faaliyet Adı</b>	<b>Personel memnuniyet anketleri düzenlenmesi</b>
<b>Sorumlu Harcama Birimi veya Birimleri</b>	<b>38.99.09.01 - Özel Kalem (Rektörlük) , 38.99.09.04 - İdari ve Mali İşler Daire Başkanlığı, 38.99.09.05 - Personel Daire Başkanlığı, 38.99.09.08 - Bilgi İşlem Daire Başkanlığı</b>

<b>Ekonomik Kod</b>		<b>Ödenek</b>
01	Personel Giderleri	175.000,00
02	SGK Devlet Primi Giderleri	16.750,00
03	Mal ve Hizmet Alım Giderleri	24.500,00
04	Faiz Giderleri	0,00
05	Cari Transferler	0,00
06	Sermaye Giderleri	25.000,00
07	Sermaye Transferleri	0,00
08	Borç verme	0,00
<b>Toplam Bütçe Kaynak İhtiyacı</b>		<b>241.250,00</b>
<b>Bütçe Dışı Kaynak</b>	Döner Sermaye	0,00
	Diğer Yurt İçi	0,00
	Yurt Dışı	0,00
<b>Toplam Bütçe Dışı Kaynak İhtiyacı</b>		<b>0,00</b>
<b>Toplam Kaynak İhtiyacı</b>		<b>241.250,00</b>



FAALİYET MALİYETLERİ TABLOSU – 122

İdare Adı	38.99 - İSTANBUL MEDENİYET ÜNİVERSİTESİ
Performans Hedefi	84 - Personelin sağlıklı ve huzurlu çalışma mekanlarının oluşturulmasının sağlanması
Faaliyet Adı	Personelin memnuniyeti kapsamında güvenlik, mekanların temizliği ve işe geliş ve gidişlerinin, ısınma ortamlarının sağlanarak ferah iş ortamı sağlanması
Sorumlu Harcama Birimi veya Birimleri	38.99.09.01 - Özel Kalem (Rektörlük), 38.99.09.04 - İdari ve Mali İşler Daire Başkanlığı, 38.99.09.05 - Personel Daire Başkanlığı, 38.99.09.08 - Bilgi İşlem Daire Başkanlığı

Ekonomik Kod		Ödenek
01	Personel Giderleri	1.240.000,00
02	SGK Devlet Primi Giderleri	150.750,00
03	Mal ve Hizmet Alım Giderleri	8.438.500,00
04	Faiz Giderleri	0,00
05	Cari Transferler	1.725.000,00
06	Sermaye Giderleri	3.690.000,00
07	Sermaye Transferleri	0,00
08	Borç verme	0,00
<b>Toplam Bütçe Kaynak İhtiyacı</b>		<b>15.244.250,00</b>
<b>Bütçe Dışı Kaynak</b>	Döner Sermaye	0,00
	Diğer Yurt İçi	0,00
	Yurt Dışı	0,00
<b>Toplam Bütçe Dışı Kaynak İhtiyacı</b>		<b>0,00</b>
<b>Toplam Kaynak İhtiyacı</b>		<b>15.244.250,00</b>

## PERFORMANS HEDEFİ TABLOSU – 85

<b>İdare Adı</b>	38.99 - İSTANBUL MEDENİYET ÜNİVERSİTESİ
------------------	---

<b>Amaç</b>	Kurumsal kültür oluşturarak insan kaynaklarını sürekli geliştirmek
<b>Hedef</b>	Her yıl akademik ve idari personelin motivasyonunu arttırmaya yönelik olarak en az 2 etkinlik düzenlenecektir.

<b>Performans Hedefi</b>	<b>Her yıl personelin motivasyonunu arttırmaya yönelik olarak etkinlik düzenlenmesi</b>

Performans Göstergeleri		Ölçü Birimi	2016	2017	2018
1	Düzenlenen etkinliklere katılımcı sayısı	Adet	175	250	500
2	Düzenlenen etkinlik sayısı	Adet	2	4	6

Faaliyetler		Kaynak İhtiyacı		
		Bütçe	Bütçe Dışı	Toplam
1	Sosyal ve kültürel etkinliklerin düzenlenmesi	23.750	0	23.750
<b>Genel Toplam</b>		<b>23.750</b>	<b>0</b>	<b>23.750</b>

FAALİYET MALİYETLERİ TABLOSU – 123

İdare Adı	38.99 - İSTANBUL MEDENİYET ÜNİVERSİTESİ
Performans Hedefi	85 - Her yıl personelin motivasyonunu arttırmaya yönelik olarak etkinlik düzenlenmesi
Faaliyet Adı	Sosyal ve kültürel etkinliklerin düzenlenmesi
Sorumlu Harcama Birimi veya Birimleri	38.99.09.01 - Özel Kalem (Rektörlük) , 38.99.09.07 - Sağlık, Kültür ve Spor Daire Başkanlığı

Ekonomik Kod		Ödenek
01	Personel Giderleri	21.000,00
02	SGK Devlet Primi Giderleri	1.250,00
03	Mal ve Hizmet Alım Giderleri	1.500,00
04	Faiz Giderleri	0,00
05	Cari Transferler	0,00
06	Sermaye Giderleri	0,00
07	Sermaye Transferleri	0,00
08	Borç verme	0,00
<b>Toplam Bütçe Kaynak İhtiyacı</b>		<b>23.750,00</b>
<b>Bütçe Dışı Kaynak</b>	Döner Sermaye	0,00
	Diğer Yurt İçi	0,00
	Yurt Dışı	0,00
<b>Toplam Bütçe Dışı Kaynak İhtiyacı</b>		<b>0,00</b>
<b>Toplam Kaynak İhtiyacı</b>		<b>23.750,00</b>

## PERFORMANS HEDEFİ TABLOSU – 86

<b>İdare Adı</b>	38.99 - İSTANBUL MEDENİYET ÜNİVERSİTESİ
------------------	---

<b>Amaç</b>	Kurumsal kültür oluşturarak insan kaynaklarını sürekli geliştirmek
<b>Hedef</b>	2018 yılı sonuna kadar üniversite bünyesinde gerçekleştirilen öğrencilere yönelik ders dışı faaliyetler (seminer, konser, öğrenci toplulukları vb.) her yıl en az % 20 oranında artırılabacaktır.

<b>Performans Hedefi</b>	<b>Öğrencilerin sosyal-kültürel ve kurum kültürünü pekiştirmek amacıyla Üniversite bünyesinde gerçekleştirilen öğrencilere yönelik ders dışı faaliyetler (seminer, konser, öğrenci toplulukları vb.) düzenlenmesi</b>
--------------------------	---

Performans Göstergeleri		Ölçü Birimi	2016	2017	2018
1	Düzenlenen etkinliklere katılımcı sayısı	Adet	300	450	600
2	Düzenlenen etkinlik sayısı	Adet	5	8	10

Faaliyetler		Kaynak İhtiyacı		
		Bütçe	Bütçe Dışı	Toplam
1	Öğrencilere yönelik sosyal faaliyetler düzenlenmesi	47.650	0	47.650
2	Her yıl öğrencilere yönelik konserler düzenlenmesi	45.550	0	45.550
3	Öğrenci toplulukları ve derneklerinin desteklenmesi	137.250	0	137.250
<b>Genel Toplam</b>		<b>230.450</b>	<b>0</b>	<b>230.450</b>

FAALİYET MALİYETLERİ TABLOSU – 124

<b>İdare Adı</b>	<b>38.99 - İSTANBUL MEDENİYET ÜNİVERSİTESİ</b>
<b>Performans Hedefi</b>	<b>86 - Öğrencilerin sosyal-kültürel ve kurum kültürünü pekiştirmek amacıyla Üniversite bünyesinde gerçekleştirilen öğrencilere yönelik ders dışı faaliyetler (seminer, konser, öğrenci toplulukları vb.) düzenlenmesi</b>
<b>Faaliyet Adı</b>	<b>Öğrencilere yönelik sosyal faaliyetler düzenlenmesi</b>
<b>Sorumlu Harcama Birimi veya Birimleri</b>	<b>38.99.09.01 - Özel Kalem (Rektörlük), 38.99.09.07 - Sağlık, Kültür ve Spor Daire Başkanlığı</b>

<b>Ekonomik Kod</b>		<b>Ödenek</b>
01	Personel Giderleri	20.000,00
02	SGK Devlet Primi Giderleri	1.150,00
03	Mal ve Hizmet Alım Giderleri	26.500,00
04	Faiz Giderleri	0,00
05	Cari Transferler	0,00
06	Sermaye Giderleri	0,00
07	Sermaye Transferleri	0,00
08	Borç verme	0,00
<b>Toplam Bütçe Kaynak İhtiyacı</b>		<b>47.650,00</b>
<b>Bütçe Dışı Kaynak</b>	Döner Sermaye	0,00
	Diğer Yurt İçi	0,00
	Yurt Dışı	0,00
<b>Toplam Bütçe Dışı Kaynak İhtiyacı</b>		<b>0,00</b>
<b>Toplam Kaynak İhtiyacı</b>		<b>47.650,00</b>

FAALİYET MALİYETLERİ TABLOSU – 125

İdare Adı	38.99 - İSTANBUL MEDENİYET ÜNİVERSİTESİ
Performans Hedefi	86 - Öğrencilerin sosyal-kültürel ve kurum kültürünü pekiştirmek amacıyla Üniversite bünyesinde gerçekleştirilen öğrencilere yönelik ders dışı faaliyetler (seminer, konser, öğrenci toplulukları vb.) düzenlenmesi
Faaliyet Adı	Her yıl öğrencilere yönelik konserler düzenlenmesi
Sorumlu Harcama Birimi veya Birimleri	38.99.09.01 - Özel Kalem (Rektörlük), 38.99.09.07 - Sağlık, Kültür ve Spor Daire Başkanlığı

Ekonomik Kod		Ödenek
01	Personel Giderleri	18.000,00
02	SGK Devlet Primi Giderleri	1.050,00
03	Mal ve Hizmet Alım Giderleri	26.500,00
04	Faiz Giderleri	0,00
05	Cari Transferler	0,00
06	Sermaye Giderleri	0,00
07	Sermaye Transferleri	0,00
08	Borç verme	0,00
<b>Toplam Bütçe Kaynak İhtiyacı</b>		<b>45.550,00</b>
<b>Bütçe Dışı Kaynak</b>	Döner Sermaye	0,00
	Diğer Yurt İçi	0,00
	Yurt Dışı	0,00
<b>Toplam Bütçe Dışı Kaynak İhtiyacı</b>		<b>0,00</b>
<b>Toplam Kaynak İhtiyacı</b>		<b>45.550,00</b>

FAALİYET MALİYETLERİ TABLOSU – 126

<b>İdare Adı</b>	<b>38.99 - İSTANBUL MEDENİYET ÜNİVERSİTESİ</b>
<b>Performans Hedefi</b>	<b>86 - Öğrencilerin sosyal-kültürel ve kurum kültürünü pekiştirmek amacıyla Üniversite bünyesinde gerçekleştirilen öğrencilere yönelik ders dışı faaliyetler (seminer, konser, öğrenci toplulukları vb.) düzenlenmesi</b>
<b>Faaliyet Adı</b>	<b>Öğrenci toplulukları ve derneklerinin desteklenmesi</b>
<b>Sorumlu Harcama Birimi veya Birimleri</b>	<b>38.99.09.01 - Özel Kalem (Rektörlük), 38.99.09.07 - Sağlık, Kültür ve Spor Daire Başkanlığı</b>

<b>Ekonomik Kod</b>		<b>Ödenek</b>
01	Personel Giderleri	64.000,00
02	SGK Devlet Primi Giderleri	2.750,00
03	Mal ve Hizmet Alım Giderleri	70.500,00
04	Faiz Giderleri	0,00
05	Cari Transferler	0,00
06	Sermaye Giderleri	0,00
07	Sermaye Transferleri	0,00
08	Borç verme	0,00
<b>Toplam Bütçe Kaynak İhtiyacı</b>		<b>137.250,00</b>
<b>Bütçe Dışı Kaynak</b>	Döner Sermaye	0,00
	Diğer Yurt İçi	0,00
	Yurt Dışı	0,00
<b>Toplam Bütçe Dışı Kaynak İhtiyacı</b>		<b>0,00</b>
<b>Toplam Kaynak İhtiyacı</b>		<b>137.250,00</b>

## PERFORMANS HEDEFİ TABLOSU – 87

<b>İdare Adı</b>	38.99 - İSTANBUL MEDENİYET ÜNİVERSİTESİ
------------------	---

<b>Amaç</b>	Kurumsal kültür oluşturarak insan kaynaklarını sürekli geliştirmek
<b>Hedef</b>	Her yıl farklı medeniyetlerin müzik ve sanat gösterilerinin yer aldığı ulusal/uluslararası bir etkinlik düzenlenmesi sağlanacaktır.

<b>Performans Hedefi</b>	<b>Her yıl farklı medeniyetlerin müzik ve sanat gösterilerinin yer aldığı ulusal/uluslararası bir etkinlik düzenlenmesi</b>
--------------------------	---

Performans Göstergeleri		Ölçü Birimi	2016	2017	2018
1	Düzenlenen etkinliklere katılımcı sayısı	Adet	250	400	500
2	Düzenlenen ulusal etkinlik sayısı	Adet	2	4	5
3	Düzenlenen uluslararası etkinlik sayısı	Adet	2	3	4

Faaliyetler		Kaynak İhtiyacı		
		Bütçe	Bütçe Dışı	Toplam
1	Sanat ve Tasarım Fakültesi tarafından ulusal/uluslararası etkinlik yapılması	163.250	0	163.250
<b>Genel Toplam</b>		<b>163.250</b>	<b>0</b>	<b>163.250</b>



FAALİYET MALİYETLERİ TABLOSU – 127

İdare Adı	38.99 - İSTANBUL MEDENİYET ÜNİVERSİTESİ
Performans Hedefi	87 - Her yıl farklı medeniyetlerin müzik ve sanat gösterilerinin yer aldığı ulusal/uluslararası bir etkinlik düzenlenmesi
Faaliyet Adı	Sanat ve Tasarım Fakültesi tarafından ulusal/uluslararası etkinlik yapılması
Sorumlu Harcama Birimi veya Birimleri	38.99.06.47 - Sanat, Tasarım ve Mimarlık Fakültesi, 38.99.09.07 - Sağlık, Kültür ve Spor Daire Başkanlığı, 38.99.09.01 - Özel Kalem (Rektörlük)

Ekonomik Kod		Ödenek
01	Personel Giderleri	94.000,00
02	SGK Devlet Primi Giderleri	3.750,00
03	Mal ve Hizmet Alım Giderleri	65.500,00
04	Faiz Giderleri	0,00
05	Cari Transferler	0,00
06	Sermaye Giderleri	0,00
07	Sermaye Transferleri	0,00
08	Borç verme	0,00
<b>Toplam Bütçe Kaynak İhtiyacı</b>		<b>163.250,00</b>
<b>Bütçe Dışı Kaynak</b>	Döner Sermaye	0,00
	Diğer Yurt İçi	0,00
	Yurt Dışı	0,00
<b>Toplam Bütçe Dışı Kaynak İhtiyacı</b>		<b>0,00</b>
<b>Toplam Kaynak İhtiyacı</b>		<b>163.250,00</b>

## PERFORMANS HEDEFİ TABLOSU – 88

<b>İdare Adı</b>	38.99 - İSTANBUL MEDENİYET ÜNİVERSİTESİ
------------------	---

<b>Amaç</b>	Kurumsal kültür oluşturarak insan kaynaklarını sürekli geliştirmek
<b>Hedef</b>	En az iki yılda bir ulusal/uluslararası bilişim, kitap ve kültür etkinliği düzenlenecektir.

<b>Performans Hedefi</b>	<b>En az iki yılda bir ulusal/uluslararası bilişim, kitap ve kültür fuarı düzenlenmesine ilişkin altyapının oluşturulması</b>
--------------------------	---

Performans Göstergeleri		Ölçü Birimi	2016	2017	2018
1	Düzenlenen bilişim, kitap ve kültür fuarı sayısı	Adet	2	3	5

Faaliyetler		Kaynak İhtiyacı		
		Bütçe	Bütçe Dışı	Toplam
1	Ulusal / uluslararası bilişim, kitap ve kültür fuarı düzenlenmesinin sağlanması	86.750	0	86.750
<b>Genel Toplam</b>		<b>86.750</b>	<b>0</b>	<b>86.750</b>

FAALİYET MALİYETLERİ TABLOSU – 128

İdare Adı	38.99 - İSTANBUL MEDENİYET ÜNİVERSİTESİ
Performans Hedefi	88 - En az iki yılda bir ulusal/uluslararası bilişim, kitap ve kültür fuarı düzenlenmesine ilişkin altyapının oluşturulması
Faaliyet Adı	Ulusal / uluslararası bilişim, kitap ve kültür fuarı düzenlenmesinin sağlanması
Sorumlu Harcama Birimi veya Birimleri	38.99.09.01 - Özel Kalem (Rektörlük), 38.99.09.07 - Sağlık, Kültür ve Spor Daire Başkanlığı

Ekonomik Kod		Ödenek
01	Personel Giderleri	63.000,00
02	SGK Devlet Primi Giderleri	2.750,00
03	Mal ve Hizmet Alım Giderleri	21.000,00
04	Faiz Giderleri	0,00
05	Cari Transferler	0,00
06	Sermaye Giderleri	0,00
07	Sermaye Transferleri	0,00
08	Borç verme	0,00
<b>Toplam Bütçe Kaynak İhtiyacı</b>		<b>86.750,00</b>
<b>Bütçe Dışı Kaynak</b>	Döner Sermaye	0,00
	Diğer Yurt İçi	0,00
	Yurt Dışı	0,00
<b>Toplam Bütçe Dışı Kaynak İhtiyacı</b>		<b>0,00</b>
<b>Toplam Kaynak İhtiyacı</b>		<b>86.750,00</b>

## PERFORMANS HEDEFİ TABLOSU – 89

<b>İdare Adı</b>	38.99 - İSTANBUL MEDENİYET ÜNİVERSİTESİ
------------------	---

<b>Amaç</b>	Yenilikçi ve girişimci üniversite anlayışını geliştirerek; Kaynak üreten, verimli ve etkin bir finansal yapı kurmak
<b>Hedef</b>	Proje Ofisi, 2014 yılı sonuna kadar üniversite içerisinde üretilecek tüm projelere teknik destek sağlayabilecek hale getirilecektir.

<b>Performans Hedefi</b>	<b>Proje Ofisinin üniversite içerisinde üretilecek tüm projelere teknik destek sağlayabilecek hale getirilmesi</b>
--------------------------	--

Performans Göstergeleri		Ölçü Birimi	2016	2017	2018
1	Desteklenen Proje sayısı	Adet	2	5	10

Faaliyetler		Kaynak İhtiyacı		
		Bütçe	Bütçe Dışı	Toplam
1	Projelere destek verilmesi	15.750	0	15.750
<b>Genel Toplam</b>		<b>15.750</b>	<b>0</b>	<b>15.750</b>

**FAALİYET MALİYETLERİ TABLOSU – 129**

<b>İdare Adı</b>	<b>38.99 - İSTANBUL MEDENİYET ÜNİVERSİTESİ</b>
<b>Performans Hedefi</b>	<b>89 - Proje Ofisinin üniversite içerisinde üretilecek tüm projelere teknik destek sağlayabilecek hale getirilmesi</b>
<b>Faaliyet Adı</b>	<b>Projelere destek verilmesi</b>
<b>Sorumlu Harcama Birimi veya Birimleri</b>	<b>38.99.09.01 - Özel Kalem (Rektörlük)</b>

<b>Ekonomik Kod</b>		<b>Ödenek</b>
01	Personel Giderleri	14.000,00
02	SGK Devlet Primi Giderleri	750,00
03	Mal ve Hizmet Alım Giderleri	1.000,00
04	Faiz Giderleri	0,00
05	Cari Transferler	0,00
06	Sermaye Giderleri	0,00
07	Sermaye Transferleri	0,00
08	Borç verme	0,00
<b>Toplam Bütçe Kaynak İhtiyacı</b>		<b>15.750,00</b>
<b>Bütçe Dışı Kaynak</b>	Döner Sermaye	0,00
	Diğer Yurt İçi	0,00
	Yurt Dışı	0,00
<b>Toplam Bütçe Dışı Kaynak İhtiyacı</b>		<b>0,00</b>
<b>Toplam Kaynak İhtiyacı</b>		<b>15.750,00</b>

## PERFORMANS HEDEFİ TABLOSU – 90

<b>İdare Adı</b>	38.99 - İSTANBUL MEDENİYET ÜNİVERSİTESİ
------------------	---

<b>Amaç</b>	Yenilikçi ve girişimci üniversite anlayışını geliştirerek; Kaynak üreten, verimli ve etkin bir finansal yapı kurmak
<b>Hedef</b>	Üniversite ile kamu, özel veya sivil toplum kuruluşlarının işbirliği ile oluşturulan ortak uygulamalı proje sayısı ve bütçesi her yıl en az % 10 oranında artırılabacaktır.

<b>Performans Hedefi</b>	<b>Üniversite ile kamu, özel veya sivil toplum kuruluşlarının işbirliği ile oluşturulan ortak uygulamalı proje sayısı ve bütçesi her yıl en az % 10 oranında artırılmasının sağlanması</b>
--------------------------	--

Performans Göstergeleri		Ölçü Birimi	2016	2017	2018
1	Proje sayısı	Adet	10	13	18

Faaliyetler		Kaynak İhtiyacı		
		Bütçe	Bütçe Dışı	Toplam
1	Kamu, özel veya sivil toplum kuruluşlarıyla ortaklaşa uygulamalı projeler üretilmesi	15.750	390.000	405.750
<b>Genel Toplam</b>		<b>15.750</b>	<b>390.000</b>	<b>405.750</b>

FAALİYET MALİYETLERİ TABLOSU – 130

<b>İdare Adı</b>	<b>38.99 - İSTANBUL MEDENİYET ÜNİVERSİTESİ</b>
<b>Performans Hedefi</b>	<b>90 - Üniversite ile kamu, özel veya sivil toplum kuruluşlarının işbirliği ile oluşturulan ortak uygulamalı proje sayısı ve bütçesi her yıl en az % 10 oranında artırılmasının sağlanması</b>
<b>Faaliyet Adı</b>	<b>Kamu, özel veya sivil toplum kuruluşlarıyla ortaklaşa uygulamalı projeler üretilmesi</b>
<b>Sorumlu Harcama Birimi veya Birimleri</b>	<b>38.99.09.01 - Özel Kalem (Rektörlük)</b>

<b>Ekonomik Kod</b>		<b>Ödenek</b>
01	Personel Giderleri	14.000,00
02	SGK Devlet Primi Giderleri	750,00
03	Mal ve Hizmet Alım Giderleri	1.000,00
04	Faiz Giderleri	0,00
05	Cari Transferler	0,00
06	Sermaye Giderleri	0,00
07	Sermaye Transferleri	0,00
08	Borç verme	0,00
<b>Toplam Bütçe Kaynak İhtiyacı</b>		<b>15.750,00</b>
<b>Bütçe Dışı Kaynak</b>	Döner Sermaye	0,00
	Diğer Yurt İçi	390.000,00
	Yurt Dışı	0,00
<b>Toplam Bütçe Dışı Kaynak İhtiyacı</b>		<b>390.000,00</b>
<b>Toplam Kaynak İhtiyacı</b>		<b>405.750,00</b>

## PERFORMANS HEDEFİ TABLOSU – 91

<b>İdare Adı</b>	38.99 - İSTANBUL MEDENİYET ÜNİVERSİTESİ
------------------	---

<b>Amaç</b>	Yenilikçi ve girişimci üniversite anlayışını geliştirerek; Kaynak üreten, verimli ve etkin bir finansal yapı kurmak
<b>Hedef</b>	Üniversitemizde yapılan araştırma sonuçlarının ekonomiye kazandırılması ile teknoparkta ve/veya Sosyoparkta şirket kurulması desteklenecektir.

<b>Performans Hedefi</b>	<b>Üniversitemizde yapılan araştırma sonuçlarının ekonomiye kazandırılması ile teknoparkta ve/veya Sosyoparkta şirket kurulması desteklenmesi.</b>
--------------------------	--

Performans Göstergeleri		Ölçü Birimi	2016	2017	2018
1	Teknopark ve Sosyopark ta görevlendirilen kişi sayısı	Adet	20	25	35

Faaliyetler		Kaynak İhtiyacı		
		Bütçe	Bütçe Dışı	Toplam
1	Teknopark ve Sosyoparkta personel ve mezunlarımızın şirket açmalarının teşvik edilmesi	9.500	0	9.500
<b>Genel Toplam</b>		<b>9.500</b>	<b>0</b>	<b>9.500</b>



FAALİYET MALİYETLERİ TABLOSU – 131

İdare Adı	38.99 - İSTANBUL MEDENİYET ÜNİVERSİTESİ
Performans Hedefi	91 - Üniversitemizde yapılan araştırma sonuçlarının ekonomiye kazandırılması ile teknoparkta ve/veya Sosyoparkta şirket kurulması desteklenmesi.
Faaliyet Adı	Teknopark ve Sosyoparkta personel ve mezunlarımızın şirket açmalarının teşvik edilmesi
Sorumlu Harcama Birimi veya Birimleri	38.99.09.01 - Özel Kalem (Rektörlük)

Ekonomik Kod		Ödenek
01	Personel Giderleri	7.000,00
02	SGK Devlet Primi Giderleri	0,00
03	Mal ve Hizmet Alım Giderleri	2.500,00
04	Faiz Giderleri	0,00
05	Cari Transferler	0,00
06	Sermaye Giderleri	0,00
07	Sermaye Transferleri	0,00
08	Borç verme	0,00
<b>Toplam Bütçe Kaynak İhtiyacı</b>		<b>9.500,00</b>
<b>Bütçe Dışı Kaynak</b>	Döner Sermaye	0,00
	Diğer Yurt İçi	0,00
	Yurt Dışı	0,00
<b>Toplam Bütçe Dışı Kaynak İhtiyacı</b>		<b>0,00</b>
<b>Toplam Kaynak İhtiyacı</b>		<b>9.500,00</b>

## PERFORMANS HEDEFİ TABLOSU – 92

<b>İdare Adı</b>	38.99 - İSTANBUL MEDENİYET ÜNİVERSİTESİ
------------------	---

<b>Amaç</b>	Yenilikçi ve girişimci üniversite anlayışını geliştirerek; Kaynak üreten, verimli ve etkin bir finansal yapı kurmak
-------------	---

<b>Hedef</b>	Araştırma Merkezlerinin faaliyet alanları ile araştırma potansiyelleri, her yıl en az bir basılı ve görsel bir duyuru ile kamuoyuna tanıtılacaktır.
--------------	---

<b>Performans Hedefi</b>	<b>Araştırma Merkezlerinin faaliyet alanları ile araştırma potansiyelleri, her yıl en az bir basılı ve görsel bir duyuru ile kamuoyuna tanıtılması</b>
--------------------------	--

Performans Göstergeleri		Ölçü Birimi	2016	2017	2018
1	Basılı ve görsel duyuru sayısı	Adet	15	20	25

Faaliyetler		Kaynak İhtiyacı		
		Bütçe	Bütçe Dışı	Toplam
1	Birimlerin faaliyetleri ile potansiyelleri basılı ve görsel yayınlara tanıtılması	15.750	0	15.750
<b>Genel Toplam</b>		<b>15.750</b>	<b>0</b>	<b>15.750</b>

FAALİYET MALİYETLERİ TABLOSU – 132

İdare Adı	38.99 - İSTANBUL MEDENİYET ÜNİVERSİTESİ
Performans Hedefi	92 - Araştırma Merkezlerinin faaliyet alanları ile araştırma potansiyelleri, her yıl en az bir basılı ve görsel bir duyuru ile kamuoyuna tanıtılması
Faaliyet Adı	Birimlerin faaliyetleri ile potansiyelleri basılı ve görsel yayımla tanıtılması
Sorumlu Harcama Birimi veya Birimleri	38.99.09.01 - Özel Kalem (Rektörlük)

Ekonomik Kod		Ödenek
01	Personel Giderleri	14.000,00
02	SGK Devlet Primi Giderleri	750,00
03	Mal ve Hizmet Alım Giderleri	1.000,00
04	Faiz Giderleri	0,00
05	Cari Transferler	0,00
06	Sermaye Giderleri	0,00
07	Sermaye Transferleri	0,00
08	Borç verme	0,00
<b>Toplam Bütçe Kaynak İhtiyacı</b>		<b>15.750,00</b>
<b>Bütçe Dışı Kaynak</b>	Döner Sermaye	0,00
	Diğer Yurt İçi	0,00
	Yurt Dışı	0,00
<b>Toplam Bütçe Dışı Kaynak İhtiyacı</b>		<b>0,00</b>
<b>Toplam Kaynak İhtiyacı</b>		<b>15.750,00</b>

## PERFORMANS HEDEFİ TABLOSU – 93

<b>İdare Adı</b>	38.99 - İSTANBUL MEDENİYET ÜNİVERSİTESİ
------------------	---

<b>Amaç</b>	Yenilikçi ve girişimci üniversite anlayışını geliştirerek; Kaynak üreten, verimli ve etkin bir finansal yapı kurmak
<b>Hedef</b>	2018 yılı sonuna kadar, Sürekli Eğitim Merkezi (İMÜSEM) programlarının, üniversitenin tüm birikimini yansıtacak şekilde genişletilmesi sağlanacaktır.

<b>Performans Hedefi</b>	<b>Sürekli Eğitim Merkezi (İMÜSEM) programlarının, üniversitenin tüm birikimini yansıtacak şekilde genişletilmesinin sağlanması</b>
--------------------------	---

Performans Göstergeleri		Ölçü Birimi	2016	2017	2018
1	Açılan program sayısı	Adet	10	15	20

Faaliyetler		Kaynak İhtiyacı		
		Bütçe	Bütçe Dışı	Toplam
1	İMÜSEM'deki kurs ve sertifika programları sayısının artırılması	15.750	0	15.750
<b>Genel Toplam</b>		<b>15.750</b>	<b>0</b>	<b>15.750</b>

FAALİYET MALİYETLERİ TABLOSU – 133

İdare Adı	38.99 - İSTANBUL MEDENİYET ÜNİVERSİTESİ
Performans Hedefi	93 - Sürekli Eğitim Merkezi (İMÜSEM) programlarının, üniversitenin tüm birikimini yansıtacak şekilde genişletilmesinin sağlanması
Faaliyet Adı	İMÜSEM'deki kurs ve sertifika programları sayısının artırılması
Sorumlu Harcama Birimi veya Birimleri	38.99.09.01 - Özel Kalem (Rektörlük)

Ekonomik Kod		Ödenek
01	Personel Giderleri	14.000,00
02	SGK Devlet Primi Giderleri	750,00
03	Mal ve Hizmet Alım Giderleri	1.000,00
04	Faiz Giderleri	0,00
05	Cari Transferler	0,00
06	Sermaye Giderleri	0,00
07	Sermaye Transferleri	0,00
08	Borç verme	0,00
<b>Toplam Bütçe Kaynak İhtiyacı</b>		<b>15.750,00</b>
<b>Bütçe Dışı Kaynak</b>	Döner Sermaye	0,00
	Diğer Yurt İçi	0,00
	Yurt Dışı	0,00
<b>Toplam Bütçe Dışı Kaynak İhtiyacı</b>		<b>0,00</b>
<b>Toplam Kaynak İhtiyacı</b>		<b>15.750,00</b>

## PERFORMANS HEDEFİ TABLOSU – 94

<b>İdare Adı</b>	38.99 - İSTANBUL MEDENİYET ÜNİVERSİTESİ
------------------	---

<b>Amaç</b>	Yenilikçi ve girişimci üniversite anlayışını geliştirerek; Kaynak üreten, verimli ve etkin bir finansal yapı kurmak
<b>Hedef</b>	2018 yılı sonuna kadar Üniversite sanayi ve diğer sektörlerle döner sermaye kapsamında mal ve hizmet üretmeye yönelik çalışmaların her yıl en az % 20 oranında artırılması sağlanacaktır.

<b>Performans Hedefi</b>	<b>Üniversite sanayi ve diğer sektörlerle döner sermaye kapsamında mal ve hizmet üretmeye yönelik çalışmaların her yıl en az % 20 oranında artırılmasının sağlanması</b>
--------------------------	--

Performans Göstergeleri		Ölçü Birimi	2016	2017	2018
1	Sektörlerle yapılan çalışma sayısı	Adet	10	14	20

Faaliyetler		Kaynak İhtiyacı		
		Bütçe	Bütçe Dışı	Toplam
1	Döner sermaye kapsamındaki faaliyet, proje ve danışmanlıkların, öğretim elemanlarının payı yükseltmek suretiyle teşvik edilmesi	16.000	1.500.000	1.516.000
<b>Genel Toplam</b>		<b>16.000</b>	<b>1.500.000</b>	<b>1.516.000</b>

FAALİYET MALİYETLERİ TABLOSU – 134

İdare Adı	38.99 - İSTANBUL MEDENİYET ÜNİVERSİTESİ
Performans Hedefi	94 - Üniversite sanayi ve diğer sektörlerle döner sermaye kapsamında mal ve hizmet üretmeye yönelik çalışmaların her yıl en az % 20 oranında artırılmasının sağlanması
Faaliyet Adı	Döner sermaye kapsamındaki faaliyet, proje ve danışmanlıkların, öğretim elemanlarının payı yükseltmek suretiyle teşvik edilmesi
Sorumlu Harcama Birimi veya Birimleri	38.99.09.01 - Özel Kalem (Rektörlük)

Ekonomik Kod		Ödenek
01	Personel Giderleri	14.000,00
02	SGK Devlet Primi Giderleri	750,00
03	Mal ve Hizmet Alım Giderleri	1.250,00
04	Faiz Giderleri	0,00
05	Cari Transferler	0,00
06	Sermaye Giderleri	0,00
07	Sermaye Transferleri	0,00
08	Borç verme	0,00
<b>Toplam Bütçe Kaynak İhtiyacı</b>		<b>16.000,00</b>
<b>Bütçe Dışı Kaynak</b>	Döner Sermaye	1.500.000,00
	Diğer Yurt İçi	0,00
	Yurt Dışı	0,00
<b>Toplam Bütçe Dışı Kaynak İhtiyacı</b>		<b>1.500.000,00</b>
<b>Toplam Kaynak İhtiyacı</b>		<b>1.516.000,00</b>

## D. İDARENİN TOPLAM KAYNAK İHTİYACI

### FONKSİYONEL SINIFLANDIRMAYA GÖRE ÖDENEK TEKLİFLERİ İCMALİ

KODU	AÇIKLAMA	2016	2017	2018
		KBÖ	KBÖ	BÜTÇE TEKLİFİ
01	GENEL KAMU HİZMETLERİ	8.696.000	10.490.000	12.408.000
03	KAMU DÜZENİ VE GÜVENLİK HİZMETLERİ	1.512.000	3.683.000	3.813.000
08	DİNLENME, KÜLTÜR VE DİN HİZMETLERİ	884.000	1.103.000	1.155.000
09	EĞİTİM HİZMETLERİ	60.570.000	72.033.000	90.848.000
GENEL TOPLAM		71.622.000	87.309.000	108.224.000

### EKONOMİK SINIFLANDIRMAYA GÖRE ÖDENEK TEKLİFLERİ İCMALİ

EKO.KOD.		AÇIKLAMA	2016	2017	2018
I	II		KBÖ	KBÖ	BÜTÇE TEKLİFİ
01		PERSONEL GİDERLERİ	28.355.000	36.686.000	50.455.000
	1	MEMURLAR	28.062.000	36.188.000	50.037.000
	2	SÖZLEŞMELİ PERSONEL	130.000	243.000	67.000
	3	İŞÇİLER	0	0	0
	4	GEÇİCİ PERSONEL	100.000	186.000	351.000
	5	DİĞER PERSONEL	63.000	69.000	0
02		SOSYAL GÜVENLİK KURUMLARINA DEVLET PRİMİ GİDERLERİ	4.023.000	5.468.000	7.159.000
	1	MEMURLAR	3.990.000	5.394.000	7.136.000
	2	SÖZLEŞMELİ PERSONEL	28.000	52.000	16.000
	3	İŞÇİLER	0	0	0
	4	GEÇİCİ PERSONEL	5.000	22.000	7.000



EKO.KOD.		AÇIKLAMA	2016	2017	2018
I	II		KBÖ	KBÖ	BÜTÇE TEKLİFİ
03		<b>MAL VE HİZMET ALIM GİDERLERİ</b>	<b>7.300.000</b>	<b>9.781.000</b>	<b>9.825.000</b>
	2	TÜKETİME YÖNELİK MAL VE MALZEME ALIMLARI	2.197.000	2.378.000	2.271.000
	3	YOLLUKLAR	462.000	448.000	432.000
	4	GÖREV GİDERLERİ	12.000	12.000	12.000
	5	HİZMET ALIMLARI	4.258.000	6.586.000	6.762.000
	6	TEMSİL VE TANITMA GİDERLERİ	20.000	17.000	16.000
	7	MENKUL MAL ALIM, BAKIM VE ONARIM GİDERLERİ	295.000	284.000	276.000
	8	GAYRİMENKUL MAL BAKIM VE ONARIM GİDERLERİ	56.000	56.000	56.000
05		<b>CARİ TRANSFERLER</b>	<b>984.000</b>	<b>1.272.000</b>	<b>1.725.000</b>
	1	GÖREV ZARARLARI	790.000	923.000	1.307.000
	3	KAR AMACI GÜTMİYEN KURULUŞLARA YAPILAN TRANSFERLER	186.000	340.000	418.000
	6	YURTDIŞINA YAPILAN TRANSFERLER	8.000	9.000	0
06		<b>SERMAYE GİDERLERİ</b>	<b>31.000.000</b>	<b>34.102.000</b>	<b>39.060.000</b>
	1	MAMUL MAL ALIMLARI	2.800.000	3.211.000	3.310.000
	3	GAYRİ MADDİ HAK ALIMLARI	600.000	700.000	800.000
	5	GAYRİMENKUL SERMAYE ÜRETİM GİDERLERİ	26.600.000	28.902.000	32.450.000
	7	GAYRİMENKUL BÜYÜK ONARIM GİDERLERİ	1.000.000	1.289.000	2.500.000
<b>KURUM TOPLAMI</b>			<b>71.662.000</b>	<b>87.309.000</b>	<b>108.224.000</b>

**GELİR B-CETVELİ**

GELİRLER				AÇIKLAMA	2016	2017	2018
I	II	III	IV		GERÇEKLEŞME	GERÇEKLEŞME	BÜTÇE TEKLİFİ
<b>03</b>				<b>Teşebbüs ve Mülkiyet Gelirleri</b>	<b>1.877.829</b>	<b>162.000</b>	<b>162.000</b>
	1			Mal ve Hizmet Satış Gelirleri	1.587.330	161.000	161.000
		1		Mal Satış Gelirleri	3.900	10.000	10.000
			01	Şartname, Basılı Evrak, Form Satış Gelirleri	3.900	10.000	10.000
		2		Hizmet Gelirleri	1.583.430	151.000	151.000
			29	Örgün ve Yaygın Öğretimden Elde Edilen Gelirler	14.680	48.000	48.000
			33	Tezsiz Yüksek Lisans Gelirleri	1.281.202	100.000	100.000
			34	Tezli Yüksek Lisans Gelirleri	23.727	1.000	1.000
			35	Doktora Gelirleri	6.933	1.000	1.000
			36	Sosyal Tesis İşletme Gelirleri	255.333	1.000	1.000
			99	Diğer Taşınmaz Kira Gelirleri	1.555	0	0
	6			Kira Gelirleri	290.498	1.000	1.000
		1		Taşınmaz Kiraları	290.498	1.000	1.000
			99	Diğer Taşınmaz Kira Gelirleri	290.498	1.000	1.000
<b>04</b>				<b>Alınan Bağış ve Yardımlar ile Özel Gelirler</b>	<b>74.622.275</b>	<b>86.923.000</b>	<b>107.801.000</b>
	2			Merkezi Yönetim Bütçesine Dâhil İdarelerden Alınan Bağış ve Yardımlar	74.349.226	86.923.000	107.801.000
		1		Cari	49.329.334	52.821.000	68.741.000
			01	Hazine yardımı	49.329.334	52.821.000	68.741.000
		2		Sermaye	25.019.892	34.102.000	39.060.000
			01	Hazine yardımı	25.019.892	34.102.000	39.060.000
	5			Proje Yardımları	17.375	0	0
		1		Cari	17.375	0	0
			10	YÖK Öğretim Üyesi Yetiştirme Programı Destekleri	17.375	0	0
<b>05</b>				<b>Diğer Gelirler</b>	<b>5.634.198</b>	<b>224.000</b>	<b>261.000</b>
	1			Faiz Gelirleri	601.021	7.000	7.000
		9		Diğer Faizler	601.021	7.000	7.000
			01	Kişilerden Alacaklar Faizleri	10.626	5.000	5.000
			03	Mevduat Faizleri	590.395	2.000	2.000
	2			Kişi ve Kurumlardan Alınan Paylar	3.935.458	1.000	1.000
		6		Özel Bütçeli İdarelere Ait Paylar	3.935.458	1.000	1.000

GELİRLER				AÇIKLAMA	2016	2017	2018
I	II	III	IV		GERÇEKLEŞME	GELİR TAHMİNİ	BÜTÇE TEKLİFİ
			16	Araştırma Projeleri Gelirleri Payı	3.935.458	1.000	1.000
	3			Para Cezaları	20.096	10.000	10.000
		2		İdari Para Cezaları	19.293	10.000	10.000
			99	Diğer İdari Para Cezaları	19.293	10.000	10.000
	9			Diğer Çeşitli Gelirler	1.077.623	206.000	243.000
		1		Diğer Çeşitli Gelirler	1.077.623	206.000	243.000
			03	İrat Kaydedilecek Teminat Mektupları	44.646	0	0
			06	Kişilerden Alacaklar	174.991	15.000	15.000
			19	Öğrenci Katkı Payı Telafi Gelirleri	754.151	180.000	217.000
			99	Yukarıda Tanımlanmayan Diğer Çeşitli Gelirler	102.615	11.000	11.000
<b>TOPLAM</b>					<b>82.134.302</b>	<b>87.309.000</b>	<b>108.224.000</b>

### DÖNER SERMAYE GELİR-GİDER CETVELİ

AÇIKLAMALAR		2014	2015			2016
		GERÇEKLEŞME	ÖDENEK	HAZİRAN SONU GERÇEKLEŞME	YILSONU TAHMİNİ	BÜTÇE TEKLİFİ
	<b>GİDERLER TOPLAMI (I+II+III)</b>	<b>737.019</b>	<b>750.000</b>	<b>396.774</b>	<b>900.000</b>	<b>1.500.000</b>
<b>I</b>	<b>CARİ GİDERLER TOPLAMI</b>	<b>737.019</b>	<b>750.000</b>	<b>360.426</b>	<b>846.000</b>	<b>1.410.000</b>
	PERSONEL GİDERLERİ	582.615	355.002	352.588	700.000	1.000.000
	DİĞER CARİ GİDERLER	154.404	394.998	7.838	146.000	410.000
<b>II</b>	<b>YATIRIM GİDERLERİ</b>	<b>0</b>	<b>0</b>	<b>0</b>	<b>0</b>	<b>0</b>
<b>III</b>	<b>TRANSFER GİDERLERİ</b>	<b>0</b>	<b>0</b>	<b>36.348</b>	<b>54.000</b>	<b>90.000</b>
	<b>GELİRLER TOPLAMI (I+II)</b>	<b>922.952</b>	<b>752.736</b>	<b>740.157</b>	<b>900.000</b>	<b>1.500.000</b>
<b>I</b>	<b>FAALİYET ALANI İLE İLGİLİ İŞ VE HİZMETLER KARŞILIĞI ELDE EDİLEN GELİRLER</b>	<b>832.520</b>	<b>751.368</b>	<b>675.821</b>	<b>800.000</b>	<b>1.300.000</b>
<b>II</b>	<b>DİĞER GELİRLER</b>	<b>90.432</b>	<b>1.368</b>	<b>64.336</b>	<b>100.000</b>	<b>200.000</b>
	<b>KASA-BANKA</b>	<b>1.708.194</b>	<b>0</b>	<b>1.471.865</b>	<b>0</b>	<b>0</b>

**İDARE PERFORMANS TABLOSU**

PERFORMANS HEDEFİ	FAALİYET	Açıklama	2018					
			Bütçe İçi		Bütçe Dışı		Toplam	
			(TL)	PAY(%)	(TL)	PAY(%)	(TL)	PAY(%)
<b>1</b>		<b>Eğitim yapılan tüm programlarda derslerin en az % 5 sinin probleme dayalı eğitim modeline geçmesinin sağlanması</b>	<b>2.420.200,00</b>	<b>2,24</b>	<b>0,00</b>	<b>0,00</b>	<b>2.420.200,00</b>	<b>1,96</b>
	1	PDÖ eğitimi konusunda eğitimcilerin eğitim programı tamamlaması	1.206.400,00	1,11	0,00	0,00	1.206.400,00	0,97
	2	PDÖ eğitim modeline göre senaryolar ve kaynaklarının hazırlanması	1.213.800,00	1,12	0,00	0,00	1.213.800,00	0,98
<b>2</b>		<b>Lisans ve lisansüstü programlarda uzaktan eğitime başlanması</b>	<b>337.000,00</b>	<b>0,31</b>	<b>0,00</b>	<b>0,00</b>	<b>337.000,00</b>	<b>0,27</b>
	3	Programların açılması	337.000,00	0,31	0,00	0,00	337.000,00	0,27
<b>3</b>		<b>Tüm programlarda Bologna ilkeleri çerçevesinde tüm derslere ait ders müfredat planı ve ilgili diğer materyalleri web ortamda öğrenci erişimine açılması</b>	<b>2.442.850,00</b>	<b>2,26</b>	<b>0,00</b>	<b>0,00</b>	<b>2.442.850,00</b>	<b>1,97</b>
	4	Ders müfredat planının hazırlanması	1.218.650,00	1,13	0,00	0,00	1.218.650,00	0,98
	5	Akademisyenlerin web ortamda materyal hazırlaması	1.224.200,00	1,13	0,00	0,00	1.224.200,00	0,99
<b>4</b>		<b>Toplam öğrenci sayısını 7.000 e yükseltilmesi</b>	<b>2.464.900,00</b>	<b>2,28</b>	<b>0,00</b>	<b>0,00</b>	<b>2.464.900,00</b>	<b>1,99</b>
	6	Yeni bölümlerin açılması	1.237.000,00	1,14	0,00	0,00	1.237.000,00	1,00
	7	Üniversitenin tanıtımı yapılarak cazip hale getirilmesi	1.227.900,00	1,13	0,00	0,00	1.227.900,00	0,99
<b>5</b>		<b>Lisans ve lisansüstü öğrencilerin akademik danışmanlık hizmetlerinden memnuniyet oranı % 70'e yükseltilmesi</b>	<b>2.450.950,00</b>	<b>2,26</b>	<b>0,00</b>	<b>0,00</b>	<b>2.450.950,00</b>	<b>1,98</b>
	8	Danışmanların öğrencilerle periyodik toplantılar yapması	1.257.450,00	1,16	0,00	0,00	1.257.450,00	1,02
	9	Öğrenci ve akademik personele yönelik memnuniyet anketlerinin yapılması	1.193.500,00	1,10	0,00	0,00	1.193.500,00	0,96

<b>6</b>		<b>Yabancı diller Yüksekokulu ve Sağlık Bilimleri Fakültesinde ders ve eğitim materyallerine erişimin kolaylaştırılması için ders materyal merkezinin tamamlanması</b>	<b>189.000,00</b>	<b>0,17</b>	<b>0,00</b>	<b>0,00</b>	<b>189.000,00</b>	<b>0,15</b>
	10	Akademik personelin ders ve eğitim materyeli hazırlama ekibi oluşturması	189.000,00	0,17	0,00	0,00	189.000,00	0,15
<b>7</b>		<b>2018 yılı sonuna kadar yandal/çift ana dal programı açılması sağlanması</b>	<b>2.133.100,00</b>	<b>1,97</b>	<b>0,00</b>	<b>0,00</b>	<b>2.133.100,00</b>	<b>1,72</b>
	11	Yandal Programlarının açılması	1.091.550,00	1,01	0,00	0,00	1.091.550,00	0,88
	12	Çift ana dal programının açılması	1.041.550,00	0,96	0,00	0,00	1.041.550,00	0,84
<b>8</b>		<b>Merkez Kütüphanenin hizmete açılması</b>	<b>914.000,00</b>	<b>0,84</b>	<b>0,00</b>	<b>0,00</b>	<b>914.000,00</b>	<b>0,74</b>
	13	Kütüphane hizmetlerinin iyileştirilmesi, kitap sayısının ve elektronik veri tabanlarına abone sayısının artırılması	80.000,00	0,07	0,00	0,00	80.000,00	0,06
	14	Merkezi Kütüphane yeni bina inşaatının bitirilmesi	834.000,00	0,77	0,00	0,00	834.000,00	0,67
<b>9</b>		<b>Öğrencilere yönelik spor turnuvası, kültürel - teknik gezi ve sanatla ilgili çok yönlü kurs düzenlenmesi</b>	<b>114.500,00</b>	<b>0,11</b>	<b>0,00</b>	<b>0,00</b>	<b>114.500,00</b>	<b>0,09</b>
	15	Öğrencilere yönelik düzenlenecek kültürel etkinlikler düzenlenmesi	26.500,00	0,02	0,00	0,00	26.500,00	0,02
	16	Tercih edilen branşlarda turnuvalar düzenleme	40.000,00	0,04	0,00	0,00	40.000,00	0,03
	17	Birimler ve topluluklara yönelik kültürel ve teknik gezi düzenlenmesi	26.500,00	0,02	0,00	0,00	26.500,00	0,02
	18	Personel ve öğrencilerimize kişisel gelişim kursları düzenleme	21.500,00	0,02	0,00	0,00	21.500,00	0,02
<b>10</b>		<b>Üniversite Tanıtım Günleri düzenlenecek ve bu amaçla yurt içi ve dışında düzenlenen fuarlara katılım sağlanması</b>	<b>61.500,00</b>	<b>0,06</b>	<b>365.000,00</b>	<b>2,35</b>	<b>426.500,00</b>	<b>0,34</b>
	19	Yurtiçi ve dışı tanıtım ve fuarlarına katılım sağlanması	61.500,00	0,06	365.000,00	2,35	426.500,00	0,34
<b>11</b>		<b>Lisansüstü programlardaki yabancı uyruklu öğrenci düzeyi en az % 5'e çıkarılması</b>	<b>72.850,00</b>	<b>0,07</b>	<b>0,00</b>	<b>0,00</b>	<b>72.850,00</b>	<b>0,06</b>
	20	Yabancı uyruklu öğrenci kontenjanlarının artırılması	72.850,00	0,07	0,00	0,00	72.850,00	0,06
<b>12</b>		<b>Lise ve dengi okullarda fakülte tanıtım toplantıları düzenlenmesi</b>	<b>2.006.200,00</b>	<b>1,85</b>	<b>0,00</b>	<b>0,00</b>	<b>2.006.200,00</b>	<b>1,62</b>
	21	Fakülte tanıtım toplantılarının yapılması	1.006.650,00	0,93	0,00	0,00	1.006.650,00	0,81

	22	Tanıtım materyallerinin hazırlanması	999.550,00	0,92	0,00	0,00	999.550,00	0,81
<b>13</b>		<b>2018 yılı sonuna kadar, hem lisans hem de lisansüstü düzeyde eğitim verilen tüm programlarda eğitim programlarının % 10'nun uluslararası akreditasyonunun sağlanması</b>	<b>2.000,00</b>	<b>0,00</b>	<b>0,00</b>	<b>0,00</b>	<b>2.000,00</b>	<b>0,00</b>
	23	Akreditasyon sürecinin takibi ve birimlerle akreditasyon süreci ile ilgili gerekli yapının oluşturulmasının sağlanması	1.000,00	0,00	0,00	0,00	1.000,00	0,00
	24	MÜDEK, FEDEK ,ABET gibi akreditasyon kurumlarıyla işbirliği yapılması	1.000,00	0,00	0,00	0,00	1.000,00	0,00
<b>14</b>		<b>%100 İngilizce eğitime dayalı lisansüstü program oranı en az % 30 düzeyine çıkarılması</b>	<b>1.000,00</b>	<b>0,00</b>	<b>0,00</b>	<b>0,00</b>	<b>1.000,00</b>	<b>0,00</b>
	25	Öğretim Üyelerinin İngilizce ders verebilme kriterlerinin belirlenmesi	1.000,00	0,00	0,00	0,00	1.000,00	0,00
<b>15</b>		<b>Disiplinler arası nitelikte lisansüstü program açılacaktır.</b>	<b>72.850,00</b>	<b>0,07</b>	<b>0,00</b>	<b>0,00</b>	<b>72.850,00</b>	<b>0,06</b>
	26	Enstitü Anabilim Dallarının ortaklaşa en az birer disiplinlerarası program açmasının sağlanması	72.850,00	0,07	0,00	0,00	72.850,00	0,06
<b>16</b>		<b>Lisansüstü öğrencilerinin oranı, tüm öğrenciler içinde en az % 35 düzeyinde tutulması</b>	<b>2.437.550,00</b>	<b>2,25</b>	<b>1.080.000,00</b>	<b>6,96</b>	<b>3.517.550,00</b>	<b>2,84</b>
	27	Enstitülerde Lisansüstü programların açılması	1.165.350,00	1,08	0,00	0,00	1.165.350,00	0,94
	28	TÜBİTAK vb. projelerde lisansüstü öğrencilerin çalıştırılması	1.272.200,00	1,18	1.080.000,00	6,96	2.352.200,00	1,90
<b>17</b>		<b>Üniversite Gençlik ve Spor Kulübü kurularak öğrencilerin sportif faaliyetlerinin desteklenmesi ve geliştirilmesi sağlanması</b>	<b>44.000,00</b>	<b>0,04</b>	<b>0,00</b>	<b>0,00</b>	<b>44.000,00</b>	<b>0,04</b>
	29	Gençlik ve Spor Kulübü kurulması çalışmalarına başlanması	44.000,00	0,04	0,00	0,00	44.000,00	0,04
<b>18</b>		<b>Dış Hekimliği ve İlahiyat Fakültesi kurulması</b>	<b>334.000,00</b>	<b>0,31</b>	<b>0,00</b>	<b>0,00</b>	<b>334.000,00</b>	<b>0,27</b>
	30	Kapalı alanlara ilişkin fizibilite çalışmalarının başlatılarak ihale işleminin yapılması	334.000,00	0,31	0,00	0,00	334.000,00	0,27
<b>19</b>		<b>Eğitim-öğretim hizmetlerinde iş dünyasının tecrübelerinden yararlanmak amacıyla uzman kişilerin katıldığı tecrübe paylaşımı organizasyonları düzenlenecektir.</b>	<b>1.267.350,00</b>	<b>1,17</b>	<b>0,00</b>	<b>0,00</b>	<b>1.267.350,00</b>	<b>1,02</b>

	31	Her program için en az bir yönetici/uzman kişinin belirlenmesi	1.267.350,00	1,17	0,00	0,00	1.267.350,00	1,02
<b>20</b>		<b>Öğrencilerin, ilgili sektörlerde uygulamalı eğitim almalarının desteklenmesi</b>	<b>1.175.550,00</b>	<b>1,09</b>	<b>0,00</b>	<b>0,00</b>	<b>1.175.550,00</b>	<b>0,95</b>
	32	MEB/STK/Sanayi vb. ile işbirliğinde bulunulması	1.175.550,00	1,09	0,00	0,00	1.175.550,00	0,95
<b>21</b>		<b>Eğitim ve kariyer danışmanlığı sistemi geliştirilerek ilgili sektörlerle işbirliği içinde öğrencileri mezuniyet sonrası hayata hazırlayacak faaliyetler organize edilecektir.</b>	<b>1.427.700,00</b>	<b>1,32</b>	<b>0,00</b>	<b>0,00</b>	<b>1.427.700,00</b>	<b>1,15</b>
	33	Sektörlerle işbirliği ve/veya iletişim sağlanması	1.290.200,00	1,19	0,00	0,00	1.290.200,00	1,04
	34	Ders Müfredatına "Yenilikçilik ve Girişimcilik" derslerinin eklenmesi	137.500,00	0,13	0,00	0,00	137.500,00	0,11
<b>22</b>		<b>İlgili Lisans ders müfredatına seçmeli olarak "Yenilikçilik ve Girişimcilik" dersleri konulacaktır.</b>	<b>0,00</b>	<b>0,00</b>	<b>0,00</b>	<b>0,00</b>	<b>0,00</b>	<b>0,00</b>
<b>23</b>		<b>Üniversitenin yurtdışı üniversitelerle öğretim üyesi ve öğrenci değişimine yönelik anlaşma sayısı her yıl % 5 artırılabacaktır.</b>	<b>1.000,00</b>	<b>0,00</b>	<b>210.000,00</b>	<b>1,35</b>	<b>211.000,00</b>	<b>0,17</b>
	35	Yurtdışı üniversitelerle anlaşma yapılması	1.000,00	0,00	210.000,00	1,35	211.000,00	0,17
<b>24</b>		<b>Lisans ve lisansüstü öğrencilerin en az % 1'inin öğrenci değişim programlarından faydalanması sağlanacaktır.</b>	<b>22.500,00</b>	<b>0,02</b>	<b>210.000,00</b>	<b>1,35</b>	<b>232.500,00</b>	<b>0,19</b>
	36	Başarılı öğrencilerin değişim programından faydalanmasına yönelik çalışmaların başlanması	22.500,00	0,02	210.000,00	1,35	232.500,00	0,19
<b>25</b>		<b>Yabancı dil hazırlık programında bulunan öğrencilerin yabancı ülkede dil pratiğini geliştirme amaçlı programlara katılmasının sağlanması</b>	<b>142.000,00</b>	<b>0,13</b>	<b>730.000,00</b>	<b>4,70</b>	<b>872.000,00</b>	<b>0,70</b>
	37	BAP kapsamında bir proje hazırlanması	135.000,00	0,12	365.000,00	2,35	500.000,00	0,40
	38	Burs desteği sağlayan kuruluşlar ile iletişime geçilmesi	7.000,00	0,01	365.000,00	2,35	372.000,00	0,30
<b>26</b>		<b>Öğrencilerin uluslararası eğitim ve staj programlarından yararlanmasının sağlanması</b>	<b>3.127.750,00</b>	<b>2,89</b>	<b>365.000,00</b>	<b>2,35</b>	<b>3.492.750,00</b>	<b>2,82</b>
	39	Üniversitelerle temas kurularak gerekli anlaşmaların yapılması	1.568.050,00	1,45	0,00	0,00	1.568.050,00	1,27
	40	BAP ve burs desteği sağlayan kuruluşlar ile çalışmalar yapılması	1.559.700,00	1,44	365.000,00	2,35	1.924.700,00	1,56
<b>27</b>		<b>Üniversite içi, Üniversiteler arası ve yabancı üniversitelerle ortak diploma veren program sayısı toplam programların % 1'ine ulaşacaktır.</b>	<b>3.121.600,00</b>	<b>2,88</b>	<b>0,00</b>	<b>0,00</b>	<b>3.121.600,00</b>	<b>2,52</b>

	41	Yurtiçi ve Yurtdışı üniversitelerle işbirliğinin sağlanması	1.557.300,00	1,44	0,00	0,00	1.557.300,00	1,26
	42	Programların açılmasının sağlanması	1.564.300,00	1,45	0,00	0,00	1.564.300,00	1,26
<b>28</b>		<b>Yurtdışındaki üniversitelerde görev yapan akademik personelin eğitim faaliyetlerine katılımlarının sağlanması</b>	<b>1.000,00</b>	<b>0,00</b>	<b>0,00</b>	<b>0,00</b>	<b>1.000,00</b>	<b>0,00</b>
	43	Her birimde programları koordine edecek bir ekip oluşturulması	1.000,00	0,00	0,00	0,00	1.000,00	0,00
<b>29</b>		<b>Yüksekokulda görevli öğretim elemanlarının CELTA, DELTA vb. sertifika programlarının tamamlamaları sağlanacaktır.Özellikle, İngiliz dili Eğitimi mezunu olmayan elemanların uluslararası öğretim sertifikaları almaları teşvik edilecektir.</b>	<b>135.000,00</b>	<b>0,12</b>	<b>0,00</b>	<b>0,00</b>	<b>135.000,00</b>	<b>0,11</b>
	44	Programa katılanlara projelerden destek sağlanması	135.000,00	0,12	0,00	0,00	135.000,00	0,11
<b>30</b>		<b>Öğretim elemanlarının kısa süreli araştırma, kurs, kongre-seminer katılımı vb. amaçlarla uluslararası değişim programı ile araştırmacı yetiştirme programları çerçevesinde görevlendirilmesi teşvik edilecektir.</b>	<b>1.000,00</b>	<b>0,00</b>	<b>0,00</b>	<b>0,00</b>	<b>1.000,00</b>	<b>0,00</b>
	45	YÖK ve BAP kapsamında destek sağlanması	1.000,00	0,00	0,00	0,00	1.000,00	0,00
<b>31</b>		<b>Yabancı uyruklu personel istihdamının sağlanması</b>	<b>1.674.750,00</b>	<b>1,55</b>	<b>0,00</b>	<b>0,00</b>	<b>1.674.750,00</b>	<b>1,35</b>
	46	Eğitim ve araştırma programlarımıza uygun akademisyen istihdamı girişimlerinin başlatılması	1.674.750,00	1,55	0,00	0,00	1.674.750,00	1,35
<b>32</b>		<b>Öğrenci ve öğretim elemanlarına yönelik hayat boyu öğrenme programları (Comenius, Erasmus, Leonarda Da Vinci ve diğerleri) farkındalığı arttırılarak katılım teşvik edilecektir.</b>	<b>7.000,00</b>	<b>0,01</b>	<b>209.000,00</b>	<b>1,35</b>	<b>216.000,00</b>	<b>0,17</b>
	47	Programların açılması ve katılımın sağlanması	7.000,00	0,01	209.000,00	1,35	216.000,00	0,17
<b>33</b>		<b>Farabi kapsamında kabul edilen öğrenci sayısını 2018 yılı sonuna kadar tüm öğrencilerin % 5' i düzeyine ulaştırılacaktır.</b>	<b>7.000,00</b>	<b>0,01</b>	<b>210.000,00</b>	<b>1,35</b>	<b>217.000,00</b>	<b>0,18</b>
	48	Öğrenci kontenjanlarının arttırılması	7.000,00	0,01	210.000,00	1,35	217.000,00	0,18
<b>34</b>		<b>Merkezi Araştırma Laboratuvarı (Fizik, Kimya, Moleküler Biyoloji ve Genetik, Tıp, Deney Hayvanları ve Tütün Analiz) açılacaktır.</b>	<b>684.000,00</b>	<b>0,63</b>	<b>6.600.000,00</b>	<b>42,53</b>	<b>7.284.000,00</b>	<b>5,89</b>
	49	Üniversitemiz Merkez Laboratuvar inşaatının bitirilmesi	684.000,00	0,63	6.600.000,00	42,53	7.284.000,00	5,89



35		<b>Öğretim elemanlarının SCI kapsamındaki yayınları teşvik edilerek sayısının artması sağlanacaktır.</b>	<b>1.581.150,00</b>	<b>1,46</b>	<b>0,00</b>	<b>0,00</b>	<b>1.581.150,00</b>	<b>1,28</b>
	50	Birimlerimizin SCI kapsamına girecek dergi çıkarma projelerinin desteklenmesi	1.581.150,00	1,46	0,00	0,00	1.581.150,00	1,28
36		<b>Lisansüstü tezlerden yayına dönüşme oranı 2018 yılı sonuna kadar % 50' e çıkarılması</b>	<b>30.850,00</b>	<b>0,03</b>	<b>0,00</b>	<b>0,00</b>	<b>30.850,00</b>	<b>0,02</b>
	51	Yayına dönüştürülen tezlerin sayısının artırılması	30.850,00	0,03	0,00	0,00	30.850,00	0,02
37		<b>Lisansüstü tezlerin en az % 5' inin bilimsel ve teknolojik araştırmalar birimi, ulusal ile uluslararası finansman kurum ve birimleri tarafından desteklenmesini sağlanacaktır.</b>	<b>28.200,00</b>	<b>0,03</b>	<b>0,00</b>	<b>0,00</b>	<b>28.200,00</b>	<b>0,02</b>
	52	Birimler ile işbirliğinin sağlanması	28.200,00	0,03	0,00	0,00	28.200,00	0,02
38		<b>Lisansüstü tezlerin en az % 30 'inin üniversitemizin stratejik önceliklerine yönelik seçilmesinin sağlanması</b>	<b>86.000,00</b>	<b>0,08</b>	<b>0,00</b>	<b>0,00</b>	<b>86.000,00</b>	<b>0,07</b>
	53	Öğretim üyelerinin stratejik konularda düzenli olarak bilgilendirilmesi	28.200,00	0,03	0,00	0,00	28.200,00	0,02
	54	BAP kapsamındaki tez teşviklerinde stratejik hedeflere öncelik verilmesi	28.700,00	0,03	0,00	0,00	28.700,00	0,02
	55	Enstitülerin tez konularında stratejik önceliklerimizi belirlemesi	29.100,00	0,03	0,00	0,00	29.100,00	0,02
39		<b>Stratejik olarak belirlenen alan ve konularda üniversitemizde yapılacak olan araştırmaların sayısının artırılması</b>	<b>1.000,00</b>	<b>0,00</b>	<b>365.000,00</b>	<b>2,35</b>	<b>366.000,00</b>	<b>0,30</b>
	56	Akademisyenlerimizin çok disiplinlerarası çalışmalar yapması	1.000,00	0,00	365.000,00	2,35	366.000,00	0,30
40		<b>Üniversitemizde yapılan interdisipliner proje ve yayınların sayısı her yıl en az % 10 oranında artırılması</b>	<b>39.500,00</b>	<b>0,04</b>	<b>0,00</b>	<b>0,00</b>	<b>39.500,00</b>	<b>0,03</b>
	57	Birimlerimizin SCI ve SSCI kapsamına girecek kalitede dergi çıkarma projelerinin desteklenmesi	250,00	0,00	0,00	0,00	250,00	0,00
	58	BAP' dan interdisipliner projelerine daha yüksek oranda destek verilmesi	250,00	0,00	0,00	0,00	250,00	0,00
	59	İnterdisipliner programlarının açılmasının desteklenmesi	19.800,00	0,02	0,00	0,00	19.800,00	0,02
	60	Diğer alanlarla ortak çalışma alternatiflerinin aranması	19.200,00	0,02	0,00	0,00	19.200,00	0,02

41		<b>Uluslararası interdisipliner araştırma merkezi kurulması çalışmalarının başlatılmasının sağlanması</b>	<b>12.000,00</b>	<b>0,01</b>	<b>0,00</b>	<b>0,00</b>	<b>12.000,00</b>	<b>0,01</b>
	61	Medeniyet Araştırmaları Merkezi bünyesindeki bazı birimlerin ayrı birer araştırma merkezine dönüştürülmesi	12.000,00	0,01	0,00	0,00	12.000,00	0,01
42		<b>Üniversite basımevi kurularak ulusal ve uluslararası literatüre katkı niteliğinde önemli eserlerin yayımlanması sağlanacaktır.</b>	<b>244.000,00</b>	<b>0,23</b>	<b>0,00</b>	<b>0,00</b>	<b>244.000,00</b>	<b>0,20</b>
	62	Basımevi kurulması için altyapı çalışmalarına başlanması	244.000,00	0,23	0,00	0,00	244.000,00	0,20
43		<b>Üniversitemiz Teknopark hizmetlerinin başlatılmasının sağlanması</b>	<b>60.250,00</b>	<b>0,06</b>	<b>0,00</b>	<b>0,00</b>	<b>60.250,00</b>	<b>0,05</b>
	63	Teknopark altyapısının öncelikle yapılmasını sağlayarak Teknopark çalışmalarının kurum dışına duyurulması	60.250,00	0,06	0,00	0,00	60.250,00	0,05
44		<b>Sanayi kuruluşu veya firma desteği ile gerçekleştirilen patent ve faydalı model başvuru ile ilgili altyapının oluşturulmasının sağlanması</b>	<b>4.250,00</b>	<b>0,00</b>	<b>0,00</b>	<b>0,00</b>	<b>4.250,00</b>	<b>0,00</b>
	64	Öğretim Üyelerimizin konu ile ilgili bilgilendirilmesinin sağlanması	4.250,00	0,00	0,00	0,00	4.250,00	0,00
45		<b>Sanayi ve ticaret kuruluşları, yerel yönetimler, merkezi kamu kurumları ve sivil toplum kuruluşlarının eğitim ihtiyaçlarına yönelik olarak akademik birimlerde açılacak tezsiz yüksek lisans programları ve Sürekli Eğitim Merkezi'nde açılacak sertifika programlarının açılmasının sağlanması</b>	<b>25.050,00</b>	<b>0,02</b>	<b>0,00</b>	<b>0,00</b>	<b>25.050,00</b>	<b>0,02</b>
	65	Sürekli Eğitim Merkezinde sertifika programlarının düzenlenmesi	25.050,00	0,02	0,00	0,00	25.050,00	0,02
46		<b>Üniversitemizin akademik birimlerince ürüne yönelik araştırma projesi geliştirilmesi</b>	<b>6.000,00</b>	<b>0,01</b>	<b>365.000,00</b>	<b>2,35</b>	<b>371.000,00</b>	<b>0,30</b>
	66	Akademik birimlerden ürüne yönelik proje önerilerinin alınması	6.000,00	0,01	365.000,00	2,35	371.000,00	0,30
47		<b>Sanayi, ticaret, yerel yönetimler, merkezi kamu kurumları ve sivil toplum kuruluşları ile ortaklaşa bilimsel araştırma yapılması</b>	<b>6.000,00</b>	<b>0,01</b>	<b>365.000,00</b>	<b>2,35</b>	<b>371.000,00</b>	<b>0,30</b>
	67	İlgili alanların yetkilileri ile koordinasyonun sağlanması	6.000,00	0,01	365.000,00	2,35	371.000,00	0,30

48		<b>Üniversite ile Sanayi, Ticaret, Kamu ve Sivil Toplum Kuruluşları İşbirliği kapsamında işbirliği yapılan kurum ve şirketlerde “Endüstri ve Sektör Tabanlı Öğretim” çalışması yapan öğrenci ve “Endüstri ve Sektör Tabanlı Araştırma” çalışması yapan öğretim elemanı sayısının artırılması sağlanacaktır.</b>	<b>6.000,00</b>	<b>0,01</b>	<b>0,00</b>	<b>0,00</b>	<b>6.000,00</b>	<b>0,00</b>
	68	Endüstri ve Sektör Tabanlı Öğretim ve Araştırma yapan öğrenci ve öğretim elemanına destek verilmesi sağlanacaktır.	6.000,00	0,01	0,00	0,00	6.000,00	0,00
49		<b>Her öğretim üyesinin uluslararası indekslere giren yayınlarının; Mühendislik ve Fen Bilimleri alanında yılda en az 1’in, Tıp Bilimlerinde en az 2’ nin ve Sosyal Bilimler alanında en az 0,5’ in üzerinde olması sağlanması</b>	<b>1.803.950,00</b>	<b>1,67</b>	<b>0,00</b>	<b>0,00</b>	<b>1.803.950,00</b>	<b>1,46</b>
	69	Fakülte bünyesinde yayın ve proje destek birimi oluşturulacaktır.	1.803.950,00	1,67	0,00	0,00	1.803.950,00	1,46
50		<b>Bilimsel Araştırma Projeleri (BAP) aracılığıyla desteklenen araştırma sayısının artırılması</b>	<b>6.500,00</b>	<b>0,01</b>	<b>365.000,00</b>	<b>2,35</b>	<b>371.500,00</b>	<b>0,30</b>
	70	BAP’si yürütenlere isterlerse daha az ders verilmesinin sağlanması	6.500,00	0,01	365.000,00	2,35	371.500,00	0,30
51		<b>Dış kaynaklı projesi kabul edilen öğretim elemanlarına özel bir teşvik sistemi uygulanması</b>	<b>5.000,00</b>	<b>0,00</b>	<b>365.000,00</b>	<b>2,35</b>	<b>370.000,00</b>	<b>0,30</b>
	71	BAP desteklerinde, dış kaynaklı proje desteğinin artırılması	5.000,00	0,00	365.000,00	2,35	370.000,00	0,30
52		<b>Uluslararası Medeniyet Kongresi hazırlıklarına başlanması</b>	<b>5.000,00</b>	<b>0,00</b>	<b>0,00</b>	<b>0,00</b>	<b>5.000,00</b>	<b>0,00</b>
	72	Uluslararası Medeniyet Kongresinin düzenlenmesi	5.000,00	0,00	0,00	0,00	5.000,00	0,00
53		<b>Medeniyet Araştırmaları Merkezi bünyesinde kurulan araştırma birimlerinde yapılacak akademik araştırmalar, düzenlenecek bilimsel etkinlikler ve yayınlara, her yıl BAP’ tan destek verilmesi</b>	<b>5.000,00</b>	<b>0,00</b>	<b>0,00</b>	<b>0,00</b>	<b>5.000,00</b>	<b>0,00</b>
	73	İSMAM bünyesinde bulunan araştırma birimlerine altyapı, yayın ve diğer etkinlikler için destek sağlanması	5.000,00	0,00	0,00	0,00	5.000,00	0,00
54		<b>Uluslararası Medeniyet Araştırmaları Dergisi yayımlarının sürdürülebilirliğinin sağlanması</b>	<b>5.000,00</b>	<b>0,00</b>	<b>365.000,00</b>	<b>2,35</b>	<b>370.000,00</b>	<b>0,30</b>
	74	Derginin süreli yayın hayatına sürdürülebilirliğinin sağlanması	5.000,00	0,00	365.000,00	2,35	370.000,00	0,30
55		<b>Medeniyet Ödülü verilmeye başlanması</b>	<b>5.000,00</b>	<b>0,00</b>	<b>0,00</b>	<b>0,00</b>	<b>5.000,00</b>	<b>0,00</b>

	75	Medeniyet Ödülü verilmesi	5.000,00	0,00	0,00	0,00	5.000,00	0,00
<b>56</b>		<b>Sanayi, üretim, hizmet ve ticaret kuruluşları, yerel yönetimler, kamu kurumları, sivil toplum kuruluşları ve ilgililer ile işbirliğini içeren kariyer gelişimini destekleyecek ortak araştırma, uygulama, yayın ve danışmanlık çalışmaları teşvik edilmesi</b>	<b>10.000,00</b>	<b>0,01</b>	<b>0,00</b>	<b>0,00</b>	<b>10.000,00</b>	<b>0,01</b>
	76	Sektörlerle işbirliği ve/veya iletişim sağlanması	5.000,00	0,00	0,00	0,00	5.000,00	0,00
	77	Ortak Proje geliştirilmesi	5.000,00	0,00	0,00	0,00	5.000,00	0,00
<b>57</b>		<b>İstanbul'daki zengin kültür mirasının ortaya çıkarılması, korunması ve tanıtılmasına yönelik çalışmalar yürütülmesi</b>	<b>4.500,00</b>	<b>0,00</b>	<b>0,00</b>	<b>0,00</b>	<b>4.500,00</b>	<b>0,00</b>
	78	İstanbul'un tanıtılması için etkinlik düzenlenmesi	4.500,00	0,00	0,00	0,00	4.500,00	0,00
<b>58</b>		<b>Öğretim üyesine yılda en az bir kez uluslararası, iki kez yurtiçi bilimsel etkinlikte bildiri sunmasının teşvik edilmesi</b>	<b>9.000,00</b>	<b>0,01</b>	<b>730.000,00</b>	<b>4,70</b>	<b>739.000,00</b>	<b>0,60</b>
	79	BAP tarafından etkinliklere destek verilmesinin sağlanması	4.500,00	0,00	365.000,00	2,35	369.500,00	0,30
	80	Araştırma görevlilerinin bilimsel etkinliklere bildiri ile katılımlarının teşvik edilmesi	4.500,00	0,00	365.000,00	2,35	369.500,00	0,30
<b>59</b>		<b>Üniversitemiz akademik birimlerince en az 6 adet uluslararası akademik kongre, sempozyum veya konferans düzenlenmesi</b>	<b>9.000,00</b>	<b>0,01</b>	<b>730.000,00</b>	<b>4,70</b>	<b>739.000,00</b>	<b>0,60</b>
	81	BAP tarafından etkinliklere destek verilmesinin sağlanması	4.500,00	0,00	365.000,00	2,35	369.500,00	0,30
	82	Araştırma görevlilerinin bilimsel etkinliklere bildiri ile katılımlarının teşvik edilmesi	4.500,00	0,00	365.000,00	2,35	369.500,00	0,30
<b>60</b>		<b>Üniversitemiz akademik birimlerince en az 1 adet öğrenci kongresi düzenlenmesi</b>	<b>113.000,00</b>	<b>0,10</b>	<b>0,00</b>	<b>0,00</b>	<b>113.000,00</b>	<b>0,09</b>
	83	Öğrenci Kongresinin düzenlenmesi sağlanacak	113.000,00	0,10	0,00	0,00	113.000,00	0,09
<b>61</b>		<b>2018 yılında uzman kişilerin davetli katılımıyla en az 5 adet tematik çalıştay düzenlenmesi</b>	<b>1.685.300,00</b>	<b>1,56</b>	<b>0,00</b>	<b>0,00</b>	<b>1.685.300,00</b>	<b>1,36</b>
	84	İlaç Hukuku, Çocuk Hukuku, Viyana Sözleşmesi Hukuku alanında fen, sosyal, mühendislik alanlarında tematik çalıştayların düzenlenmesi	1.685.300,00	1,56	0,00	0,00	1.685.300,00	1,36
<b>62</b>		<b>Her yıl Otizm Uygulama ve Araştırma Merkezi bünyesinde en az iki çalıştay düzenlenmesi</b>	<b>9.500,00</b>	<b>0,01</b>	<b>0,00</b>	<b>0,00</b>	<b>9.500,00</b>	<b>0,01</b>

	85	Etkinliklere destek verilmesinin sağlanması	4.500,00	0,00	0,00	0,00	4.500,00	0,00
	86	Katılımların teşvik edilmesi	5.000,00	0,00	0,00	0,00	5.000,00	0,00
<b>63</b>		<b>Sosyopark Projesinin hayata geçirilmesi</b>	<b>5.000,00</b>	<b>0,00</b>	<b>0,00</b>	<b>0,00</b>	<b>5.000,00</b>	<b>0,00</b>
	87	Sosyopark altyapısının öncelikle yapılmasını sağlayarak Sosyopark çalışmalarının kurum dışına duyurulması	5.000,00	0,00	0,00	0,00	5.000,00	0,00
<b>64</b>		<b>Üniversitede üretilen bitirme projesi, tez ve dönem ödevi vb. çalışmaların en az % 10'sinin toplumsal sorumluluk kapsamında kurgulanmasının sağlanması</b>	<b>1.334.450,00</b>	<b>1,23</b>	<b>0,00</b>	<b>0,00</b>	<b>1.334.450,00</b>	<b>1,08</b>
	88	Fakültelerimizde/Enstitülerimizde yapılacak bitirme projesi, tez ve dönem ödevi vb. çalışmalarının ülkemizin eğitim ile ilgili sorunlarına çözüm önerisi getirecek şekilde yapılması teşvik edilmesi	1.334.450,00	1,23	0,00	0,00	1.334.450,00	1,08
<b>65</b>		<b>Halkın üniversitesi çerçevesinde toplumu bilgilendirmeye yönelik etkinliklerin başlatılmasının sağlanması</b>	<b>5.000,00</b>	<b>0,00</b>	<b>0,00</b>	<b>0,00</b>	<b>5.000,00</b>	<b>0,00</b>
	89	Her yıl toplumu bilgilendirmeye yönelik seminer kurs ve sertifika programlarının düzenlenmesi	5.000,00	0,00	0,00	0,00	5.000,00	0,00
<b>66</b>		<b>Üniversitemizde gerçekleştirilen halka açık sosyal, kültür, sanat ve spor faaliyetlerinin sayısı her yıl % 5 artırılması</b>	<b>58.000,00</b>	<b>0,05</b>	<b>0,00</b>	<b>0,00</b>	<b>58.000,00</b>	<b>0,05</b>
	90	Öğrencilere yönelik sosyal etkinlikler düzenlenmesi	23.000,00	0,02	0,00	0,00	23.000,00	0,02
	91	Spor branşlarının artırılması	17.500,00	0,02	0,00	0,00	17.500,00	0,01
	92	Kültür ve sanat faaliyetlerinin yapılması	17.500,00	0,02	0,00	0,00	17.500,00	0,01
<b>67</b>		<b>Hayat boyu eğitim konsepti çerçevesinde açılan tezsiz ikinci öğretim yüksek lisans programı sayısının iki kata çıkartılmasının sağlanması</b>	<b>63.950,00</b>	<b>0,06</b>	<b>0,00</b>	<b>0,00</b>	<b>63.950,00</b>	<b>0,05</b>
	93	Yeni tezsiz ikinci öğretim yüksek lisans programları açılması	63.950,00	0,06	0,00	0,00	63.950,00	0,05
<b>68</b>		<b>Üniversitemizin vizyonu, amaçları, hedefleri, projeleri ve faaliyetlerinin tanıtımına yönelik olarak, paydaşların katılımına açık iki yılda bir arama konferansı yapılacaktır.</b>	<b>15.000,00</b>	<b>0,01</b>	<b>0,00</b>	<b>0,00</b>	<b>15.000,00</b>	<b>0,01</b>
	94	Ülkemizin eğitimsel ve toplumsal sorunlarının giderilmesine yönelik faaliyetlerin yapılması sağlanacaktır.	5.000,00	0,00	0,00	0,00	5.000,00	0,00
	95	Arama konferanslarına destek verilecektir	5.000,00	0,00	0,00	0,00	5.000,00	0,00

	96	Konferanslarda gösterilebilecek bir sunum veya kısa film hazırlamak	5.000,00	0,00	0,00	0,00	5.000,00	0,00
<b>69</b>		<b>Bölgesel, ulusal veya uluslararası düzeyde önemli sorunların lisansüstü tezlerde ele alınmasını sağlamak ve bu tezlere diğer kurumlar ile kişilerden katkı sağlanması amacıyla, özel sektör, kamu ve sivil toplum kuruluşlarıyla yapılan işbirlikleri her yıl en az % 5 oranında artırılması</b>	<b>62.650,00</b>	<b>0,06</b>	<b>0,00</b>	<b>0,00</b>	<b>62.650,00</b>	<b>0,05</b>
	97	2015 yılı sonuna kadar en az bir kamu, bir özel sektör ve bir üçüncü sektör kuruluşu ile işbirliği yapılması	62.650,00	0,06	0,00	0,00	62.650,00	0,05
<b>70</b>		<b>Kampüs alanı projelerinde engellilerin işlerini kolaylaştıracak şekilde planlamasına yer verilmesinin sağlanması</b>	<b>346.000,00</b>	<b>0,32</b>	<b>0,00</b>	<b>0,00</b>	<b>346.000,00</b>	<b>0,28</b>
	98	Kampüs alanı projelerinde "Engelli dostu kampüs projesi" ne yer verilmesinin sağlanması	346.000,00	0,32	0,00	0,00	346.000,00	0,28
<b>71</b>		<b>"Halka Açık Üniversite" uygulamasına 2018 yılı sonuna kadar geçilerek, eğitim ve araştırma birimleri ile mekânlarının hizmet süresi en az % 50 nispetinde arttırılacaktır.</b>	<b>251.000,00</b>	<b>0,23</b>	<b>0,00</b>	<b>0,00</b>	<b>251.000,00</b>	<b>0,20</b>
	99	Eğitim ve Araştırma birimleri ile mekanlarının hizmet sürelerinin artırılması	251.000,00	0,23	0,00	0,00	251.000,00	0,20
<b>72</b>		<b>Üniversite yerleşkelerinde inşa edilecek yapılar, geleneksel mimarimize uygun ve günümüzün ihtiyaçlarını karşılayan, tasarruflu, ergonomik ve çevre dostu olarak inşa edilmesinin sağlanması</b>	<b>29.509.750,00</b>	<b>27,27</b>	<b>0,00</b>	<b>0,00</b>	<b>29.509.750,00</b>	<b>23,85</b>
	100	İnşa edilecek yapıların günümüzün ihtiyaçlarını karşılayan, tasarruflu, ergonomik ve çevre dostu olarak inşa edilmesi	29.509.750,00	27,27	0,00	0,00	29.509.750,00	23,85
<b>73</b>		<b>Mühendislik ve Doğa Bilimleri, Siyasal Bilgiler ve Hukuk Fakülteleri binalarını 2018 yılı sonuna kadar tamamlanarak hizmete açılacaktır.</b>	<b>3.295.000,00</b>	<b>3,04</b>	<b>0,00</b>	<b>0,00</b>	<b>3.295.000,00</b>	<b>2,66</b>
	101	İnşaat çalışmalarının bitirilmesi	3.295.000,00	3,04	0,00	0,00	3.295.000,00	2,66
<b>74</b>		<b>Üniversite yerleşkesinin tüm proje aşamalarını tamamlamak.</b>	<b>587.500,00</b>	<b>0,54</b>	<b>0,00</b>	<b>0,00</b>	<b>587.500,00</b>	<b>0,47</b>
	102	Kapalı alanlara ilişkin fizibilite çalışmalarının başlatılarak ihale işleminin yapılması	587.500,00	0,54	0,00	0,00	587.500,00	0,47

<b>75</b>		<b>Üniversite kurumsal performans yönetim sistemi kurularak, her yıl belirli periyotlarla üniversite düzeyinde kurumsal performans değerlendirmesi yapılmasının sağlanması</b>	<b>8.215.050,00</b>	<b>7,59</b>	<b>0,00</b>	<b>0,00</b>	<b>8.215.050,00</b>	<b>6,64</b>
	103	AVES ve E-Bütçe'nin etkin kullanımının sağlanması	2.064.250,00	1,91	0,00	0,00	2.064.250,00	1,67
	104	Performansa dayalı bütçeler hazırlanması	2.054.100,00	1,90	0,00	0,00	2.054.100,00	1,66
	105	Üniversite düzeyinde kurumsal performans değerlendirmesi toplantılarının yapılması	2.052.600,00	1,90	0,00	0,00	2.052.600,00	1,66
	106	Performans değerlendirme raporlarının altı aylık hazırlanması	2.044.100,00	1,89	0,00	0,00	2.044.100,00	1,65
<b>76</b>		<b>Her yıl üniversite ve birimler düzeyinde strateji geliştirme ve kalite artırma amaçlı toplantı veya çalıştaylar düzenlenmesi</b>	<b>8.750,00</b>	<b>0,01</b>	<b>0,00</b>	<b>0,00</b>	<b>8.750,00</b>	<b>0,01</b>
	107	Toplam Kalite Çalışmalarına başlanması ve Kalite Belgesi alınması	8.750,00	0,01	0,00	0,00	8.750,00	0,01
<b>77</b>		<b>Mezunların kazanım ve başarı düzeylerini belirleyecek değerlendirme mekanizmaları oluşturulacaktır.</b>	<b>41.250,00</b>	<b>0,04</b>	<b>0,00</b>	<b>0,00</b>	<b>41.250,00</b>	<b>0,03</b>
	108	Anket, Mezunlar derneği vb. çalışmaların yapılması	41.250,00	0,04	0,00	0,00	41.250,00	0,03
<b>78</b>		<b>Akademik personelin atanması, yükseltilmesi ve değerlendirilmesi ile ilgili kriterlerin, akademik personel niteliğini artıracak şekilde düzenlenmesinin sağlanması</b>	<b>69.750,00</b>	<b>0,06</b>	<b>0,00</b>	<b>0,00</b>	<b>69.750,00</b>	<b>0,06</b>
	109	Atama ve yükseltme kriterlerinin gözden geçirilmesi	69.750,00	0,06	0,00	0,00	69.750,00	0,06
<b>79</b>		<b>Personel nitelik ve ihtiyaç analizleri yapılmak suretiyle personel için eğitim ihtiyaçları saptanarak, her personelin yılda en az 10 saat eğitim alması sağlanacaktır.</b>	<b>3.900.850,00</b>	<b>3,60</b>	<b>0,00</b>	<b>0,00</b>	<b>3.900.850,00</b>	<b>3,15</b>
	110	Akademik ve idari personelin nitelik ve ihtiyaç analizlerinin yapılması	1.940.050,00	1,79	0,00	0,00	1.940.050,00	1,57
	111	Personel eğitim çalışmalarının yapılması	1.960.800,00	1,81	0,00	0,00	1.960.800,00	1,58
<b>80</b>		<b>Üniversitemizin tüm idari ve akademik hizmetleri, Kamu Hizmet Standartları'nda belirtilen nitelik ve sürelerde verilmesi</b>	<b>1.960.700,00</b>	<b>1,81</b>	<b>0,00</b>	<b>0,00</b>	<b>1.960.700,00</b>	<b>1,58</b>
	112	Kamu Hizmet Standartlarının belirlenmesi	1.960.700,00	1,81	0,00	0,00	1.960.700,00	1,58

<b>81</b>		<b>Tüm birimlerinin çalışma usul ve esaslarına ilişkin yönergeleri ile iç kontrol standartlarının belirlenmesinin sağlanması</b>	<b>4.577.000,00</b>	<b>4,23</b>	<b>0,00</b>	<b>0,00</b>	<b>4.577.000,00</b>	<b>3,70</b>
	113	Üniversitemiz iç kontrol standartlarının belirlenmesi	2.128.550,00	1,97	0,00	0,00	2.128.550,00	1,72
	114	Görev tanımları, iş akış süreçleri, çalışma usul ve esaslarının hazırlanması	2.448.450,00	2,26	0,00	0,00	2.448.450,00	1,98
<b>82</b>		<b>Elektronik belge yönetim sistemi, idari ve mali işler, personel yönetimi ile ilgili otomasyon sistemi kurularak öğrencilerin kurumsal e-mail yapısından faydalanacağı altyapının sağlanması</b>	<b>517.000,00</b>	<b>0,48</b>	<b>0,00</b>	<b>0,00</b>	<b>517.000,00</b>	<b>0,42</b>
	115	YÖK sistemlerine uygun elektronik belge yönetim sisteminin kurulması	221.750,00	0,20	0,00	0,00	221.750,00	0,18
	116	Öğrencilerimize domain uzantılı mail imkânının sunulması	73.250,00	0,07	0,00	0,00	73.250,00	0,06
	117	Öğrenci yoklamalarının akıllı tahtalarla Öğrenci Bilgi Sistemine aktarılması	102.750,00	0,09	0,00	0,00	102.750,00	0,08
	118	Öğrenci kimlik kartlarına işlemlerin entegre edilmesi	119.250,00	0,11	0,00	0,00	119.250,00	0,10
<b>83</b>		<b>Üniversitemizin e-devlet programları ile entegrasyonu tamamlanmasının sağlanması</b>	<b>16.250,00</b>	<b>0,02</b>	<b>0,00</b>	<b>0,00</b>	<b>16.250,00</b>	<b>0,01</b>
	119	Personelin e-devlet şifresi almasının sağlanması	16.250,00	0,02	0,00	0,00	16.250,00	0,01
<b>84</b>		<b>Personelin sağlıklı ve huzurlu çalışma mekanlarının oluşturulmasının sağlanması</b>	<b>15.691.750,00</b>	<b>14,50</b>	<b>0,00</b>	<b>0,00</b>	<b>15.691.750,00</b>	<b>12,68</b>
	120	Dijital ortamda anket için yazılım altyapısının kurulması	206.250,00	0,19	0,00	0,00	206.250,00	0,17
	121	Personel memnuniyet anketleri düzenlenmesi	241.250,00	0,22	0,00	0,00	241.250,00	0,19
	122	Personelin memnuniyeti kapsamında güvenlik, mekanların temizliği ve işe geliş ve gidişlerinin, ısınma ortamlarının sağlanarak ferah iş ortamı sağlanması	15.244.250,00	14,09	0,00	0,00	15.244.250,00	12,32
<b>85</b>		<b>Her yıl personelin motivasyonunu arttırmaya yönelik olarak etkinlik düzenlenmesi</b>	<b>23.750,00</b>	<b>0,02</b>	<b>0,00</b>	<b>0,00</b>	<b>23.750,00</b>	<b>0,02</b>
	123	Sosyal ve kültürel etkinliklerin düzenlenmesi	23.750,00	0,02	0,00	0,00	23.750,00	0,02
<b>86</b>		<b>Öğrencilerin sosyal-kültürel ve kurum kültürünü pekiştirmek amacıyla Üniversite bünyesinde gerçekleştirilen öğrencilere yönelik ders dışı faaliyetler (seminer, konser, öğrenci</b>	<b>230.450,00</b>	<b>0,21</b>	<b>0,00</b>	<b>0,00</b>	<b>230.450,00</b>	<b>0,19</b>



		<b>toplulukları vb.) düzenlenmesi</b>						
	124	Öğrencilere yönelik sosyal faaliyetler düzenlenmesi	47.650,00	0,04	0,00	0,00	47.650,00	0,04
	125	Her yıl öğrencilere yönelik konserler düzenlenmesi	45.550,00	0,04	0,00	0,00	45.550,00	0,04
	126	Öğrenci toplulukları ve derneklerinin desteklenmesi	137.250,00	0,13	0,00	0,00	137.250,00	0,11
<b>87</b>		<b>Her yıl farklı medeniyetlerin müzik ve sanat gösterilerinin yer aldığı ulusal/uluslararası bir etkinlik düzenlenmesi</b>	<b>163.250,00</b>	<b>0,15</b>	<b>0,00</b>	<b>0,00</b>	<b>163.250,00</b>	<b>0,13</b>
	127	Sanat ve Tasarım Fakültesi tarafından ulusal/uluslararası etkinlik yapılması	163.250,00	0,15	0,00	0,00	163.250,00	0,13
<b>88</b>		<b>En az iki yılda bir ulusal/uluslararası bilişim, kitap ve kültür fuarı düzenlenmesine ilişkin altyapının oluşturulması</b>	<b>86.750,00</b>	<b>0,08</b>	<b>0,00</b>	<b>0,00</b>	<b>86.750,00</b>	<b>0,07</b>
	128	Ulusal / uluslararası bilişim, kitap ve kültür fuarı düzenlenmesinin sağlanması	86.750,00	0,08	0,00	0,00	86.750,00	0,07
<b>89</b>		<b>Proje Ofisinin üniversite içerisinde üretilecek tüm projelere teknik destek sağlayabilecek hale getirilmesi</b>	<b>15.750,00</b>	<b>0,01</b>	<b>0,00</b>	<b>0,00</b>	<b>15.750,00</b>	<b>0,01</b>
	129	Projelere destek verilmesi	15.750,00	0,01	0,00	0,00	15.750,00	0,01
<b>90</b>		<b>Üniversite ile kamu, özel veya sivil toplum kuruluşlarının işbirliği ile oluşturulan ortak uygulamalı proje sayısı ve bütçesi her yıl en az % 10 oranında artırılmasının sağlanması</b>	<b>15.750,00</b>	<b>0,01</b>	<b>390.000,00</b>	<b>2,51</b>	<b>405.750,00</b>	<b>0,33</b>
	130	Kamu, özel veya sivil toplum kuruluşlarıyla ortaklaşa uygulamalı projeler üretilmesi	15.750,00	0,01	390.000,00	2,51	405.750,00	0,33
<b>91</b>		<b>Üniversitemizde yapılan araştırma sonuçlarının ekonomiye kazandırılması ile teknoparkta ve/veya Sosyoparkta şirket kurulması desteklenmesi.</b>	<b>9.500,00</b>	<b>0,01</b>	<b>0,00</b>	<b>0,00</b>	<b>9.500,00</b>	<b>0,01</b>
	131	Teknopark ve Sosyoparkta personel ve mezunlarımızın şirket açmalarının teşvik edilmesi	9.500,00	0,01	0,00	0,00	9.500,00	0,01
<b>92</b>		<b>Araştırma Merkezlerinin faaliyet alanları ile araştırma potansiyelleri, her yıl en az bir basılı ve görsel bir duyuru ile kamuoyuna tanıtılması</b>	<b>15.750,00</b>	<b>0,01</b>	<b>0,00</b>	<b>0,00</b>	<b>15.750,00</b>	<b>0,01</b>
	132	Birimlerin faaliyetleri ile potansiyelleri basılı ve görsel yayınla tanıtılması	15.750,00	0,01	0,00	0,00	15.750,00	0,01

<b>93</b>		<b>Sürekli Eğitim Merkezi (İMÜSEM) programlarının, üniversitenin tüm birikimini yansıtacak şekilde genişletilmesinin sağlanması</b>	<b>15.750,00</b>	<b>0,01</b>	<b>0,00</b>	<b>0,00</b>	<b>15.750,00</b>	<b>0,01</b>
	133	İMÜSEM'deki kurs ve sertifika programları sayısının artırılması	15.750,00	0,01	0,00	0,00	15.750,00	0,01
<b>94</b>		<b>Üniversite sanayi ve diğer sektörlerle döner sermaye kapsamında mal ve hizmet üretmeye yönelik çalışmaların her yıl en az % 20 oranında artırılmasının sağlanması</b>	<b>16.000,00</b>	<b>0,01</b>	<b>1.500.000,00</b>	<b>9,67</b>	<b>1.516.000,00</b>	<b>1,23</b>
	134	Döner sermaye kapsamındaki faaliyet, proje ve danışmanlıkların, öğretim elemanlarının payı yükseltilmek suretiyle teşvik edilmesi	16.000,00	0,01	1.500.000,00	9,67	1.516.000,00	1,23
<b>Performans Hedefleri Maliyetleri Toplamı</b>			<b>108.224.000,00</b>	<b>100,00</b>	<b>15.519.000,00</b>	<b>100,00</b>	<b>123.743.000,00</b>	<b>100,00</b>
<b>Genel Yönetim Giderleri</b>							<b>0,00</b>	<b>0,00</b>
<b>Diğer İdarelere Transfer Edilecek Kaynaklar Toplamı</b>							<b>0,00</b>	<b>0,00</b>
<b>GENEL TOPLAM</b>			<b>108.224.000,00</b>	<b>100,00</b>	<b>15.519.000,00</b>	<b>100,00</b>	<b>123.743.000,00</b>	<b>100,00</b>

## TOPLAM KAYNAK İHTİYACI TABLOSU

BÜTÇE KAYNAK İHTİYACI	Ekonomik Kodlar (I.Düzyer)		FAALİYET TOPLAMI	GENEL YÖNETİM GİDERLERİ TOPLAMI	GENEL TOPLAM
	01	Personel Giderleri	50.455.000,00	0,00	50.455.000,00
	02	SGK Devlet Primi Giderleri	7.159.000,00	0,00	7.159.000,00
	03	Mal ve Hizmet Alım Giderleri	9.825.000,00	0,00	9.825.000,00
	04	Faiz Giderleri	0,00	0,00	0,00
	05	Cari Transferler	1.725.000,00	0,00	1.725.000,00
	06	Sermaye Giderleri	39.060.000,00	0,00	39.060.000,00
	07	Sermaye Transferleri	0,00	0,00	0,00
	08	Borç verme	0,00	0,00	0,00
	09	Yedek Ödenek	0,00	0,00	0,00
<b>Bütçe Ödeneđi Toplamı</b>		<b>108.224.000,00</b>	<b>0,00</b>	<b>108.224.000,00</b>	
BÜTÇE DIŐI KAYNAK	Döner Sermaye		1.500.000,00	0,00	1.500.000,00
	Diđer Yurt İçi Kaynaklar		14.019.000,00	0,00	14.019.000,00
	Yurt DıŐı Kaynaklar		0,00	0,00	0,00
	<b>Toplam Bütçe DıŐı Kaynak İhtiyacı</b>		<b>15.519.000,00</b>	<b>0,00</b>	<b>15.519.000,00</b>
<b>Toplam Kaynak İhtiyacı</b>			<b>123.743.000,00</b>	<b>0,00</b>	<b>123.743.000,00</b>

## E. DİĐER HUSUSLAR

### Bütçe Gelirlerinin Yasal Dayanakları

Vergi, Resim ve Diđer Gelirlerin Dayanakları		Ö Z E T İ
ÇeŐidi	Tarihi / Numarası	
Kanun	04.11.1981 / 2547	Yükseköđretim Kanunu
Kanun	19.11.1992 / 3843	Yükseköđretim Kurumlarında İkili Öđretim Yapılması, 2547 Sayılı Yükseköđretim Kanununun Bazı Maddelerinin DeđiŐtirilmesi ve Kanuna Bir Madde Eklenmesi Hakkında Kanun
Kanun	10.12.2003 / 5018	Kamu Mali Yönetimi ve Kontrol Kanunu
Kanun	14.07.2004 / 5217	Özel Gelir ve Özel Ödeneklerin Düzenlenmesi ile Bazı Kanun ve Kanun Hükmünde Kararnamelerde DeđiŐiklik Yapılması Hakkında Kanun
Kanun	28.07.1953 / 6183	Amme Alacaklarının Tahsil Usulü Hakkında Kanun

### III- EKLER

#### FAALİYETLERDEN SORUMLU HARCAMA BİRİMLERİNE İLİŞKİN TABLO

İdare Adı	38.99 - İSTANBUL MEDENİYET ÜNİVERSİTESİ	
PERFORMANS HEDEFİ	FAALİYETLER	SORUMLU BİRİMLER
Eğitim yapılan tüm programlarda derslerin en az % 5 sinin probleme dayalı eğitim modeline geçmesinin sağlanması		
	PDÖ eğitimi konusunda eğiticilerin eğitim programı tamamlaması	
		Tıp Fakültesi
		Sağlık Bilimleri Fakültesi
		Fen Bilimleri Enstitüsü
		Mühendislik ve Doğa Bilimleri Fakültesi
		Sosyal Bilimler Enstitüsü
		Eğitim Bilimleri Enstitüsü
		Eğitim Bilimleri Fakültesi
		Hukuk Fakültesi
		Siyasal Bilgiler Fakültesi
		Sanat,Tasarım ve Mimarlık Fakültesi
		Edebiyat Fakültesi
		Turizm Fakültesi
		Sağlık Bilimleri Enstitüsü

	PDÖ eğitim modeline göre senaryolar ve kaynaklarının hazırlanması	
		Sağlık Bilimleri Enstitüsü
		Tıp Fakültesi
		Sağlık Bilimleri Fakültesi
		Fen Bilimleri Enstitüsü
		Mühendislik ve Doğa Bilimleri Fakültesi
		Sosyal Bilimler Enstitüsü
		Eğitim Bilimleri Enstitüsü
		Eğitim Bilimleri Fakültesi
		Hukuk Fakültesi
		Siyasal Bilgiler Fakültesi
		Sanat,Tasarım ve Mimarlık Fakültesi
		Edebiyat Fakültesi
		Turizm Fakültesi
Lisans ve lisansüstü programlarda uzaktan eğitime başlanması		
	Programların açılması	
		Özel Kalem (Rektörlük)
		İdari ve Mali İşler Daire Başkanlığı
		Bilgi İşlem Daire Başkanlığı
Tüm programlarda Bologna ilkeleri çerçevesinde tüm derslere ait ders müfredat planı ve ilgili diğer materyalleri web ortamda öğrenci erişimine açılması		
	Ders müfredat planının hazırlanması	
		Sağlık Bilimleri Enstitüsü
		Tıp Fakültesi

		Sağlık Bilimleri Fakültesi
		Fen Bilimleri Enstitüsü
		Mühendislik ve Doğa Bilimleri Fakültesi
		Sosyal Bilimler Enstitüsü
		Eğitim Bilimleri Enstitüsü
		Eğitim Bilimleri Fakültesi
		Hukuk Fakültesi
		Siyasal Bilgiler Fakültesi
		Sanat,Tasarım ve Mimarlık Fakültesi
		Edebiyat Fakültesi
		Turizm Fakültesi
	Akademisyenlerin web ortamda materyal hazırlaması	
		Sağlık Bilimleri Enstitüsü
		Tıp Fakültesi
		Sağlık Bilimleri Fakültesi
		Fen Bilimleri Enstitüsü
		Mühendislik ve Doğa Bilimleri Fakültesi
		Sosyal Bilimler Enstitüsü
		Eğitim Bilimleri Enstitüsü
		Eğitim Bilimleri Fakültesi
		Hukuk Fakültesi
		Siyasal Bilgiler Fakültesi
		Sanat,Tasarım ve Mimarlık Fakültesi
		Edebiyat Fakültesi
		Turizm Fakültesi
Toplam öğrenci sayısını 7.000 e yükseltilmesi		

	Yeni bölümlerin açılması	
		Sağlık Bilimleri Enstitüsü
		Tıp Fakültesi
		Sağlık Bilimleri Fakültesi
		Fen Bilimleri Enstitüsü
		Mühendislik ve Doğa Bilimleri Fakültesi
		Sosyal Bilimler Enstitüsü
		Eğitim Bilimleri Enstitüsü
		Eğitim Bilimleri Fakültesi
		Hukuk Fakültesi
		Siyasal Bilgiler Fakültesi
		Sanat,Tasarım ve Mimarlık Fakültesi
		Edebiyat Fakültesi
		Turizm Fakültesi
	Üniversitenin tanıtımı yapılarak cazip hale getirilmesi	
		Sağlık Bilimleri Enstitüsü
		Tıp Fakültesi
		Sağlık Bilimleri Fakültesi
		Fen Bilimleri Enstitüsü
		Mühendislik ve Doğa Bilimleri Fakültesi
		Sosyal Bilimler Enstitüsü
		Eğitim Bilimleri Enstitüsü
		Eğitim Bilimleri Fakültesi
		Hukuk Fakültesi
		Siyasal Bilgiler Fakültesi
		Sanat,Tasarım ve Mimarlık Fakültesi

		Edebiyat Fakültesi
		Turizm Fakültesi
		Özel Kalem (Rektörlük)
Lisans ve lisansüstü öğrencilerin akademik danışmanlık hizmetlerinden memnuniyet oranı % 70'e yükseltilmesi		
	Danışmanların öğrencilerle periyodik toplantılar yapması	
		Sağlık Bilimleri Enstitüsü
		Tıp Fakültesi
		Sağlık Bilimleri Fakültesi
		Fen Bilimleri Enstitüsü
		Mühendislik ve Doğa Bilimleri Fakültesi
		Sosyal Bilimler Enstitüsü
		Eğitim Bilimleri Enstitüsü
		Eğitim Bilimleri Fakültesi
		Hukuk Fakültesi
		Siyasal Bilimler Fakültesi
		Sanat,Tasarım ve Mimarlık Fakültesi
		Edebiyat Fakültesi
		Turizm Fakültesi
		Özel Kalem (Rektörlük)
		Personel Daire Başkanlığı
	Öğrenci ve akademik personele yönelik memnuniyet anketlerinin yapılması	
		Sağlık Bilimleri Enstitüsü
		Tıp Fakültesi
		Sağlık Bilimleri Fakültesi



		Fen Bilimleri Enstitüsü
		Mühendislik ve Doğa Bilimleri Fakültesi
		Sosyal Bilimler Enstitüsü
		Eğitim Bilimleri Enstitüsü
		Eğitim Bilimleri Fakültesi
		Hukuk Fakültesi
		Siyasal Bilgiler Fakültesi
		Sanat,Tasarım ve Mimarlık Fakültesi
		Edebiyat Fakültesi
		Turizm Fakültesi
		Özel Kalem (Rektörlük)
		Personel Daire Başkanlığı
Yabancı diller Yüksekokulu ve Sağlık Bilimleri Fakültesinde ders ve eğitim materyallerine erişimin kolaylaştırılması için ders materyal merkezinin tamamlanması		
	Akademik personelin ders ve eğitim materyeli hazırlama ekibi oluşturması	
		Sağlık Bilimleri Fakültesi
		Yabancı Diller Yüksekokulu
2018 yılı sonuna kadar yandal/çift ana dal programı açılması sağlanması		
	Yandal Programlarının açılması	
		Tıp Fakültesi
		Sağlık Bilimleri Fakültesi
		Mühendislik ve Doğa Bilimleri Fakültesi
		Eğitim Bilimleri Fakültesi
		Hukuk Fakültesi

		Siyasal Bilgiler Fakültesi
		Sanat,Tasarım ve Mimarlık Fakültesi
		Edebiyat Fakültesi
		Turizm Fakültesi
	Çift ana dal programının açılması	
		Tıp Fakültesi
		Sağlık Bilimleri Fakültesi
		Mühendislik ve Doğa Bilimleri Fakültesi
		Eğitim Bilimleri Fakültesi
		Hukuk Fakültesi
		Siyasal Bilgiler Fakültesi
		Sanat,Tasarım ve Mimarlık Fakültesi
		Edebiyat Fakültesi
		Turizm Fakültesi
Merkez Kütüphanenin hizmete açılması		
	Kütüphane hizmetlerinin iyileştirilmesi, kitap sayısının ve elektronik veri tabanlarına abone sayısının artırılması	
		Kütüphane ve Dokümantasyon Daire Başkanlığı
	Merkezi Kütüphane yeni bina inşaatının bitirilmesi	
		Yapı İşleri ve Teknik Daire Başkanlığı
Öğrencilere yönelik spor turnuvası, kültürel - teknik gezi ve sanatla ilgili çok yönlü kurs düzenlenmesi		
	Öğrencilere yönelik düzenlenecek kültürel etkinlikler düzenlenmesi	
		Sağlık, Kültür ve Spor Daire Başkanlığı

	Tercih edilen branşlarda turnuvalar düzenleme	
		Sağlık, Kültür ve Spor Daire Başkanlığı
	Birimler ve topluluklara yönelik kültürel ve teknik gezi düzenlenmesi	
		Sağlık, Kültür ve Spor Daire Başkanlığı
	Personel ve öğrencilerimize kişisel gelişim kursları düzenleme	
		Sağlık, Kültür ve Spor Daire Başkanlığı
Üniversite Tanıtım Günleri düzenlenecek ve bu amaçla yurt içi ve dışında düzenlenen fuarlara katılım sağlanması		
	Yurtiçi ve dışı tanıtım ve fuarlarına katılım sağlanması	
		Özel Kalem (Rektörlük)
		Sağlık, Kültür ve Spor Daire Başkanlığı
Lisansüstü programlardaki yabancı uyruklu öğrenci düzeyi en az % 5'e çıkarılması		
	Yabancı uyruklu öğrenci kontenjanlarının arttırılması	
		Sağlık Bilimleri Enstitüsü
		Fen Bilimleri Enstitüsü
		Sosyal Bilimler Enstitüsü
		Eğitim Bilimleri Enstitüsü
Lise ve dengi okullarda fakülte tanıtım toplantıları düzenlenmesi		
	Fakülte tanıtım toplantılarının yapılması	
		Tıp Fakültesi
		Sağlık Bilimleri Fakültesi

		Mühendislik ve Doğa Bilimleri Fakültesi
		Eğitim Bilimleri Fakültesi
		Hukuk Fakültesi
		Siyasal Bilgiler Fakültesi
		Sanat,Tasarım ve Mimarlık Fakültesi
		Edebiyat Fakültesi
		Turizm Fakültesi
	Tanıtım materyallerinin hazırlanması	
		Tıp Fakültesi
		Sağlık Bilimleri Fakültesi
		Mühendislik ve Doğa Bilimleri Fakültesi
		Eğitim Bilimleri Fakültesi
		Hukuk Fakültesi
		Siyasal Bilgiler Fakültesi
		Sanat,Tasarım ve Mimarlık Fakültesi
		Edebiyat Fakültesi
		Turizm Fakültesi
2018 yılı sonuna kadar, hem lisans hem de lisansüstü düzeyde eğitim verilen tüm programlarda eğitim programlarının % 10'nun uluslararası akreditasyonunun sağlanması		
	Akreditasyon sürecinin takibi ve birimlerle akreditasyon süreci ile ilgili gerekli yapının oluşturulmasının sağlanması	
		Özel Kalem (Rektörlük)
	MÜDEK, FEDEK ,ABET gibi akreditasyon kurumlarıyla işbirliği yapılması	
		Özel Kalem (Rektörlük)

%100 İngilizce eğitime dayalı lisansüstü program oranı en az % 30 düzeyine çıkarılması		
	Öğretim Üyelerinin İngilizce ders verebilme kriterlerinin belirlenmesi	
		Özel Kalem (Rektörlük)
Disiplinler arası nitelikte lisansüstü program açılacaktır.		
	Enstitü Anabilim Dallarının ortaklaşa en az birer disiplinlerarası program açmasının sağlanması	
		Sağlık Bilimleri Enstitüsü
		Fen Bilimleri Enstitüsü
		Sosyal Bilimler Enstitüsü
		Eğitim Bilimleri Enstitüsü
Lisansüstü öğrencilerinin oranı, tüm öğrenciler içinde en az % 35 düzeyinde tutulması		
	Enstitülerde Lisansüstü programların açılması	
		Sağlık Bilimleri Enstitüsü
		Tıp Fakültesi
		Sağlık Bilimleri Fakültesi
		Fen Bilimleri Enstitüsü
		Mühendislik ve Doğa Bilimleri Fakültesi
		Sosyal Bilimler Enstitüsü
		Eğitim Bilimleri Enstitüsü
		Eğitim Bilimleri Fakültesi
		Hukuk Fakültesi
		Siyasal Bilgiler Fakültesi
		Sanat, Tasarım ve Mimarlık Fakültesi
		Edebiyat Fakültesi

		Turizm Fakültesi
	TÜBİTAK vb. projelerde lisansüstü öğrencilerin çalıştırılması	
		Sağlık Bilimleri Enstitüsü
		Tıp Fakültesi
		Sağlık Bilimleri Fakültesi
		Fen Bilimleri Enstitüsü
		Mühendislik ve Doğa Bilimleri Fakültesi
		Sosyal Bilimler Enstitüsü
		Eğitim Bilimleri Enstitüsü
		Eğitim Bilimleri Fakültesi
		Hukuk Fakültesi
		Siyasal Bilgiler Fakültesi
		Sanat, Tasarım ve Mimarlık Fakültesi
		Edebiyat Fakültesi
		Turizm Fakültesi
		Özel Kalem (Rektörlük)
Üniversite Gençlik ve Spor Kulübü kurularak öğrencilerin sportif faaliyetlerinin desteklenmesi ve geliştirilmesi sağlanması		
	Gençlik ve Spor Kulübü kurulması çalışmalarına başlanması	
		Özel Kalem (Rektörlük)
		Sağlık, Kültür ve Spor Daire Başkanlığı
Dış Hekimliği ve İlahiyat Fakültesi kurulması		
	Kapalı alanlara ilişkin fizibilite çalışmalarının başlatılarak ihale işleminin yapılması	
		Yapı İşleri ve Teknik Daire Başkanlığı

Eđitim-öđretim hizmetlerinde iř dünyasının tecrübelerinden yararlanmak amacıyla uzman kiřilerin katıldıđı tecrübe paylařımı organizasyonları düzenlenecektir.		
	Her program için en az bir yönetici/uzman kiřinin belirlenmesi	
		Sađlık Bilimleri Enstitüsü
		Tıp Fakóltesi
		Sađlık Bilimleri Fakóltesi
		Fen Bilimleri Enstitüsü
		Mühendislik ve Dođa Bilimleri Fakóltesi
		Sosyal Bilimler Enstitüsü
		Eđitim Bilimleri Enstitüsü
		Eđitim Bilimleri Fakóltesi
		Hukuk Fakóltesi
		Siyasal Bilgiler Fakóltesi
		Sanat,Tasarım ve Mimarlık Fakóltesi
		Edebiyat Fakóltesi
		Turizm Fakóltesi
Öđrencilerin, ilgili sektörlerde uygulamalı eđitim almalarının desteklenmesi		
	MEB/STK/Sanayi vb. ile iřbirliđinde bulunulması	
		Tıp Fakóltesi
		Sađlık Bilimleri Fakóltesi
		Mühendislik ve Dođa Bilimleri Fakóltesi
		Eđitim Bilimleri Fakóltesi

		Hukuk Fakültesi
		Siyasal Bilgiler Fakültesi
		Sanat,Tasarım ve Mimarlık Fakültesi
		Edebiyat Fakültesi
		Turizm Fakültesi
Eğitim ve kariyer danışmanlığı sistemi geliştirilerek ilgili sektörlerle işbirliği içinde öğrencileri mezuniyet sonrası hayata hazırlayacak faaliyetler organize edilecektir.		
	Sektörlerle işbirliği ve/veya iletişim sağlanması	
		Tıp Fakültesi
		Sağlık Bilimleri Fakültesi
		Mühendislik ve Doğa Bilimleri Fakültesi
		Eğitim Bilimleri Fakültesi
		Hukuk Fakültesi
		Siyasal Bilgiler Fakültesi
		Sanat,Tasarım ve Mimarlık Fakültesi
		Edebiyat Fakültesi
		Turizm Fakültesi
		Sivil Havacılık Yüksekokulu
		Yabancı Diller Yüksekokulu
	Ders Müfredatına "Yenilikçilik ve Girişimcilik" derslerinin eklenmesi	
		Siyasal Bilgiler Fakültesi
İlgili Lisans ders müfredatına seçmeli olarak "Yenilikçilik ve Girişimcilik" dersleri konulacaktır.		



Üniversitenin yurtdışı üniversitelerle öğretim üyesi ve öğrenci değişimine yönelik anlaşma sayısı her yıl % 5 artırılabacaktır.		
	Yurtdışı üniversitelerle anlaşma yapılması	
		Özel Kalem (Rektörlük)
Lisans ve lisansüstü öğrencilerin en az % 1'inin öğrenci değişim programlarından faydalanması sağlanacaktır.		
	Başarılı öğrencilerin değişim programından faydalanmasına yönelik çalışmaların başlanması	
		Özel Kalem (Rektörlük)
		Sağlık, Kültür ve Spor Daire Başkanlığı
Yabancı dil hazırlık programında bulunan öğrencilerin yabancı ülkede dil pratiğini geliştirme amaçlı programlara katılmasının sağlanması		
	BAP kapsamında bir proje hazırlanması	
		Yabancı Diller Yüksekokulu
		Özel Kalem (Rektörlük)
	Burs desteği sağlayan kuruluşlar ile iletişime geçilmesi	
		Özel Kalem (Rektörlük)
		Sağlık, Kültür ve Spor Daire Başkanlığı
Öğrencilerin uluslararası eğitim ve staj programlarından yararlanmasının sağlanması		
	Üniversitelerle temas kurularak gerekli anlaşmaların yapılması	

		Sağlık Bilimleri Enstitüsü
		Tıp Fakültesi
		Sağlık Bilimleri Fakültesi
		Fen Bilimleri Enstitüsü
		Mühendislik ve Doğa Bilimleri Fakültesi
		Sosyal Bilimler Enstitüsü
		Eğitim Bilimleri Enstitüsü
		Eğitim Bilimleri Fakültesi
		Hukuk Fakültesi
		Siyasal Bilgiler Fakültesi
		Sanat,Tasarım ve Mimarlık Fakültesi
		Edebiyat Fakültesi
		Turizm Fakültesi
		Özel Kalem (Rektörlük)
	BAP ve burs desteği sağlayan kuruluşlar ile çalışmalar yapılması	
		Sağlık Bilimleri Enstitüsü
		Tıp Fakültesi
		Sağlık Bilimleri Fakültesi
		Fen Bilimleri Enstitüsü
		Mühendislik ve Doğa Bilimleri Fakültesi
		Sosyal Bilimler Enstitüsü
		Eğitim Bilimleri Enstitüsü
		Eğitim Bilimleri Fakültesi
		Hukuk Fakültesi
		Siyasal Bilgiler Fakültesi
		Sanat,Tasarım ve Mimarlık Fakültesi

		Edebiyat Fakültesi
		Turizm Fakültesi
		Özel Kalem (Rektörlük)
Üniversite içi, Üniversiteler arası ve yabancı üniversitelerle ortak diploma veren program sayısı toplam programların % 1'ine ulaşacaktır.		
	Yurtiçi ve Yurtdışı üniversitelerle işbirliğinin sağlanması	
		Sağlık Bilimleri Enstitüsü
		Tıp Fakültesi
		Sağlık Bilimleri Fakültesi
		Fen Bilimleri Enstitüsü
		Mühendislik ve Doğa Bilimleri Fakültesi
		Sosyal Bilimler Enstitüsü
		Eğitim Bilimleri Enstitüsü
		Eğitim Bilimleri Fakültesi
		Hukuk Fakültesi
		Siyasal Bilgiler Fakültesi
		Sanat,Tasarım ve Mimarlık Fakültesi
		Edebiyat Fakültesi
		Turizm Fakültesi
		Özel Kalem (Rektörlük)
	Programların açılmasının sağlanması	
		Sağlık Bilimleri Enstitüsü
		Tıp Fakültesi
		Sağlık Bilimleri Fakültesi
		Fen Bilimleri Enstitüsü

		Mühendislik ve Doğa Bilimleri Fakültesi
		Sosyal Bilimler Enstitüsü
		Eğitim Bilimleri Enstitüsü
		Eğitim Bilimleri Fakültesi
		Hukuk Fakültesi
		Siyasal Bilgiler Fakültesi
		Sanat, Tasarım ve Mimarlık Fakültesi
		Edebiyat Fakültesi
		Turizm Fakültesi
		Özel Kalem (Rektörlük)
Yurtdışındaki üniversitelerde görev yapan akademik personelin eğitim faaliyetlerine katılımlarının sağlanması		
	Her birimde programları koordine edecek bir ekip oluşturulması	
		Özel Kalem (Rektörlük)
Yüksekokulda görevli öğretim elemanlarının CELTA, DELTA vb. sertifika programlarının tamamlamaları sağlanacaktır. Özellikle, İngiliz dili Eğitimi mezunu olmayan elemanların uluslararası öğretim sertifikaları almaları teşvik edilecektir.		
	Programa katılanlara projelerden destek sağlanması	
		Özel Kalem (Rektörlük)
		Yabancı Diller Yüksekokulu

Öğretim elemanlarının kısa süreli araştırma, kurs, kongre-seminer katılımı vb. amaçlarla uluslararası değişim programı ile araştırmacı yetiştirme programları çerçevesinde görevlendirilmesi teşvik edilecektir.		
	YÖK ve BAP kapsamında destek sağlanması	
		Özel Kalem (Rektörlük)
Yabancı uyruklu personel istihdamının sağlanması		
	Eğitim ve araştırma programlarımıza uygun akademisyen istihdamı girişimlerinin başlatılması	
		Tıp Fakültesi
		Sağlık Bilimleri Fakültesi
		Mühendislik ve Doğa Bilimleri Fakültesi
		Eğitim Bilimleri Fakültesi
		Hukuk Fakültesi
		Siyasal Bilgiler Fakültesi
		Sanat,Tasarım ve Mimarlık Fakültesi
		Edebiyat Fakültesi
		Turizm Fakültesi
		Sivil Havacılık Yüksekokulu
		Yabancı Diller Yüksekokulu
		Özel Kalem (Rektörlük)
Öğrenci ve öğretim elemanlarına yönelik hayat boyu öğrenme programları (Comenius, Erasmus, Leonarda Da Vinci ve diğerleri) farkındalığı artırılarak katılım teşvik edilecektir.		

	Programların açılması ve katılımın sağlanması	
		Özel Kalem (Rektörlük)
		Sağlık, Kültür ve Spor Daire Başkanlığı
Farabi kapsamında kabul edilen öğrenci sayısını 2018 yılı sonuna kadar tüm öğrencilerin % 5' i düzeyine ulaştırılacaktır.		
	Öğrenci kontenjanlarının arttırılması	
		Özel Kalem (Rektörlük)
		Sağlık, Kültür ve Spor Daire Başkanlığı
Merkezi Araştırma Laboratuvarı (Fizik, Kimya, Moleküler Biyoloji ve Genetik, Tıp, Deney Hayvanları ve Tütün Analiz) açılacaktır.		
	Üniversitemiz Merkez Laboratuvar inşaatının bitirilmesi	
		Yapı İşleri ve Teknik Daire Başkanlığı
		Özel Kalem (Rektörlük)
Öğretim elemanlarının SCI kapsamındaki yayınları teşvik edilerek sayısının artması sağlanacaktır.		
	Birimlerimizin SCI kapsamına girecek dergi çıkarma projelerinin desteklenmesi	
		Sivil Havacılık Yüksekokulu
		Yabancı Diller Yüksekokulu
		Sağlık Bilimleri Enstitüsü
		Tıp Fakültesi
		Sağlık Bilimleri Fakültesi
		Fen Bilimleri Enstitüsü
		Mühendislik ve Doğa Bilimleri Fakültesi

		Sosyal Bilimler Enstitüsü
		Eğitim Bilimleri Enstitüsü
		Eğitim Bilimleri Fakültesi
		Hukuk Fakültesi
		Siyasal Bilgiler Fakültesi
		Sanat,Tasarım ve Mimarlık Fakültesi
		Edebiyat Fakültesi
		Turizm Fakültesi
Lisansüstü tezlerden yayına dönüşme oranı 2018 yılı sonuna kadar % 50' e çıkarılması		
	Yayına dönüştürülen tezlerin sayısının artırılması	
		Sağlık Bilimleri Enstitüsü
		Fen Bilimleri Enstitüsü
		Sosyal Bilimler Enstitüsü
		Eğitim Bilimleri Enstitüsü
Lisansüstü tezlerin en az % 5' inin bilimsel ve teknolojik araştırmalar birimi, ulusal ile uluslararası finansman kurum ve birimleri tarafından desteklenmesini sağlanacaktır.		
	Birimler ile işbirliğinin sağlanması	
		Sağlık Bilimleri Enstitüsü
		Fen Bilimleri Enstitüsü
		Sosyal Bilimler Enstitüsü
		Eğitim Bilimleri Enstitüsü

Lisansüstü tezlerin en az % 30 'inin üniversitemizin stratejik önceliklerine yönelik seçilmesinin sağlanması		
	Öğretim üyelerinin stratejik konularda düzenli olarak bilgilendirilmesi	
		Sağlık Bilimleri Enstitüsü
		Fen Bilimleri Enstitüsü
		Sosyal Bilimler Enstitüsü
		Eğitim Bilimleri Enstitüsü
	BAP kapsamındaki tez teşviklerinde stratejik hedeflere öncelik verilmesi	
		Sağlık Bilimleri Enstitüsü
		Fen Bilimleri Enstitüsü
		Sosyal Bilimler Enstitüsü
		Eğitim Bilimleri Enstitüsü
	Enstitülerin tez konularında stratejik önceliklerimizi belirlemesi	
		Sağlık Bilimleri Enstitüsü
		Fen Bilimleri Enstitüsü
		Sosyal Bilimler Enstitüsü
		Eğitim Bilimleri Enstitüsü
Stratejik olarak belirlenen alan ve konularda üniversitemizde yapılacak olan araştırmaların sayısının artırılması		
	Akademisyenlerimizin çok disiplinlerarası çalışmalar yapması	
		Özel Kalem (Rektörlük)



Üniversitemizde yapılan interdisipliner proje ve yayınların sayısı her yıl en az % 10 oranında artırılması		
	Birimlerimizin SCI ve SSCI kapsamına girecek kalitede dergi çıkarma projelerinin desteklenmesi	
		Özel Kalem (Rektörlük)
	BAP'dan interdisipliner projelerine daha yüksek oranda destek verilmesi	
		Özel Kalem (Rektörlük)
	İnterdisipliner programlarının açılmasının desteklenmesi	
		Özel Kalem (Rektörlük)
		Sağlık Bilimleri Enstitüsü
		Fen Bilimleri Enstitüsü
		Sosyal Bilimler Enstitüsü
		Eğitim Bilimleri Enstitüsü
	Diğer alanlarla ortak çalışma alternatiflerinin aranması	
		Özel Kalem (Rektörlük)
		Sağlık Bilimleri Enstitüsü
		Fen Bilimleri Enstitüsü
		Sosyal Bilimler Enstitüsü
		Eğitim Bilimleri Enstitüsü
Uluslararası interdisipliner araştırma merkezi kurulması çalışmalarının başlatılmasının sağlanması		

	Medeniyet Arařtırmaları Merkezi bünyesindeki bazı birimlerin ayrı birer arařtırma merkezine dnřtrlmesi	
		zel Kalem (Rektrlk)
niversite basımevi kurularak ulusal ve uluslararası literatre katkı niteliğinde önemli eserlerin yayımlanması saėlanacaktır.		
	Basımevi kurulması iin altyapı alıřmalarına bařlanılması	
		Yapı İřleri ve Teknik Daire Bařkanlıėı
		zel Kalem (Rektrlk)
niversitemiz Teknopark hizmetlerinin bařlatılmasının saėlanması		
	Teknopark altyapısının ncelikle yapılmasını saėlayarak Teknopark alıřmalarının kurum dıřına duyurulması	
		zel Kalem (Rektrlk)
Sanayi kuruluřu veya firma desteėi ile gerekleřtirilen patent ve faydalı model bařvuru ile ilgili altyapının oluřturulmasının saėlanması		
	ėretim yelerimizin konu ile ilgili bilgilendirilmesinin saėlanması	
		zel Kalem (Rektrlk)

Sanayi ve ticaret kuruluşları, yerel yönetimler, merkezi kamu kurumları ve sivil toplum kuruluşlarının eğitim ihtiyaçlarına yönelik olarak akademik birimlerde açılacak tezsiz yüksek lisans programları ve Sürekli Eğitim Merkezi'nde açılacak sertifika programlarının açılmasının sağlanması		
	Sürekli Eğitim Merkezinde sertifika programlarının düzenlenmesi	
		Özel Kalem (Rektörlük)
		Sağlık Bilimleri Enstitüsü
		Fen Bilimleri Enstitüsü
		Sosyal Bilimler Enstitüsü
		Eğitim Bilimleri Enstitüsü
Üniversitemizin akademik birimlerince ürüne yönelik araştırma projesi geliştirilmesi		
	Akademik birimlerden ürüne yönelik proje önerilerinin alınması	
		Özel Kalem (Rektörlük)
Sanayi, ticaret, yerel yönetimler, merkezi kamu kurumları ve sivil toplum kuruluşları ile ortaklaşa bilimsel araştırma yapılması		
	İlgili alanların yetkilileri ile koordinasyonun sağlanması	
		Özel Kalem (Rektörlük)

Üniversite ile Sanayi, Ticaret, Kamu ve Sivil Toplum Kuruluşları İşbirliği kapsamında işbirliği yapılan kurum ve şirketlerde “Endüstri ve Sektör Tabanlı Öğretim” çalışması yapan öğrenci ve “Endüstri ve Sektör Tabanlı Araştırma” çalışması yapan öğretim elemanı sayısının artırılması sağlanacaktır.		
	Endüstri ve Sektör Tabanlı Öğretim ve Araştırma yapan öğrenci ve öğretim elemanına destek verilmesi sağlanacaktır.	
		Özel Kalem (Rektörlük)
Her öğretim üyesinin uluslararası indekslere giren yayınlarının; Mühendislik ve Fen Bilimleri alanında yılda en az 1’in, Tıp Bilimlerinde en az 2’ nin ve Sosyal Bilimler alanında en az 0,5’ in üzerinde olması sağlanması		
	Fakülte bünyesinde yayın ve proje destek birimi oluşturulacaktır.	
		Sağlık Bilimleri Enstitüsü
		Tıp Fakültesi
		Sağlık Bilimleri Fakültesi
		Fen Bilimleri Enstitüsü
		Mühendislik ve Doğa Bilimleri Fakültesi
		Sosyal Bilimler Enstitüsü
		Eğitim Bilimleri Enstitüsü
		Eğitim Bilimleri Fakültesi
		Hukuk Fakültesi
		Siyasal Bilgiler Fakültesi

		Sanat,Tasarım ve Mimarlık Fakültesi
		Edebiyat Fakültesi
		Turizm Fakültesi
		Sivil Havacılık Yüksekokulu
		Yabancı Diller Yüksekokulu
Bilimsel Araştırma Projeleri (BAP) aracılığıyla desteklenen araştırma sayısının artırılması		
	BAP'si yürütenlere isterlerse daha az ders verilmesinin sağlanması	
		Özel Kalem (Rektörlük)
Dış kaynaklı projesi kabul edilen öğretim elemanlarına özel bir teşvik sistemi uygulanması		
	BAP desteklerinde, dış kaynaklı proje desteğinin artırılması	
		Özel Kalem (Rektörlük)
Uluslararası Medeniyet Kongresi hazırlıklarına başlanması		
	Uluslararası Medeniyet Kongresinin düzenlenmesi	
		Özel Kalem (Rektörlük)
Medeniyet Araştırmaları Merkezi bünyesinde kurulan araştırma birimlerinde yapılacak akademik araştırmalar, düzenlenecek bilimsel etkinlikler ve yayınlara, her yıl BAP' tan destek verilmesi		
	İSMAM bünyesinde bulunan araştırma birimlerine altyapı, yayın ve diğer etkinlikler için destek sağlanması	

		Özel Kalem (Rektörlük)
Uluslararası Medeniyet Araştırmaları Dergisi yayımlarının sürdürülebilirliğinin sağlanması		
	Derginin süreli yayın hayatına sürdürülebilirliğinin sağlanması	
		Özel Kalem (Rektörlük)
Medeniyet Ödülü verilmeye başlanması		
	Medeniyet Ödülü verilmesi	
		Özel Kalem (Rektörlük)
Sanayi, üretim, hizmet ve ticaret kuruluşları, yerel yönetimler, kamu kurumları, sivil toplum kuruluşları ve ilgililer ile işbirliğini içeren kariyer gelişimini destekleyecek ortak araştırma, uygulama, yayın ve danışmanlık çalışmaları teşvik edilmesi		
	Sektörlerle işbirliği ve/veya iletişim sağlanması	
		Özel Kalem (Rektörlük)
	Ortak Proje geliştirilmesi	
		Özel Kalem (Rektörlük)
İstanbul'daki zengin kültür mirasının ortaya çıkarılması, korunması ve tanıtılmasına yönelik çalışmalar yürütülmesi		
	İstanbul'un tanıtılması için etkinlik düzenlenmesi	
		Özel Kalem (Rektörlük)
Öğretim üyesine yılda en az bir kez uluslararası, iki kez yurtiçi bilimsel etkinlikte bildiri sunmasının teşvik edilmesi		

	BAP tarafından etkinliklere destek verilmesinin sağlanması	
		Özel Kalem (Rektörlük)
	Araştırma görevlilerinin bilimsel etkinliklere bildiri ile katılımlarının teşvik edilmesi	
		Özel Kalem (Rektörlük)
Üniversitemiz akademik birimlerince en az 6 adet uluslararası akademik kongre, sempozyum veya konferans düzenlenmesi		
	BAP tarafından etkinliklere destek verilmesinin sağlanması	
		Özel Kalem (Rektörlük)
	Araştırma görevlilerinin bilimsel etkinliklere bildiri ile katılımlarının teşvik edilmesi	
		Özel Kalem (Rektörlük)
Üniversitemiz akademik birimlerince en az 1 adet öğrenci kongresi düzenlenmesi		
	Öğrenci Kongresinin düzenlenmesi sağlanacak	
		Sağlık, Kültür ve Spor Daire Başkanlığı
		Öğrenci İşleri Daire Başkanlığı
		Özel Kalem (Rektörlük)
2018 yılında uzman kişilerin davetli katılımıyla en az 5 adet tematik çalıştay düzenlenmesi		
	İlaç Hukuku, Çocuk Hukuku, Viyana Sözleşmesi Hukuku alanında fen, sosyal, mühendislik alanlarında tematik çalıştayların düzenlenmesi	
		Özel Kalem (Rektörlük)

		Tıp Fakültesi
		Sağlık Bilimleri Fakültesi
		Mühendislik ve Doğa Bilimleri Fakültesi
		Eğitim Bilimleri Fakültesi
		Hukuk Fakültesi
		Siyasal Bilgiler Fakültesi
		Sanat, Tasarım ve Mimarlık Fakültesi
		Edebiyat Fakültesi
		Turizm Fakültesi
Her yıl Otizm Uygulama ve Araştırma Merkezi bünyesinde en az iki çalıştay düzenlenmesi		
	Etkinliklere destek verilmesinin sağlanması	
		Özel Kalem (Rektörlük)
	Katılımların teşvik edilmesi	
		Özel Kalem (Rektörlük)
Sosyopark Projesinin hayata geçirilmesi		
	Sosyopark altyapısının öncelikle yapılmasını sağlayarak Sosyopark çalışmalarının kurum dışına duyurulması	
		Özel Kalem (Rektörlük)
Üniversitede üretilen bitirme projesi, tez ve dönem ödevi vb. çalışmaların en az % 10'sinin toplumsal sorumluluk kapsamında kurgulanmasının sağlanması		



	Fakültelerimizde/Enstitülerimizde yapılacak bitirme projesi, tez ve dönem ödevi vb. çalışmalarının ülkemizin eğitim ile ilgili sorunlarına çözüm önerisi getirecek şekilde yapılması teşvik edilmesi	
		Sağlık Bilimleri Enstitüsü
		Tıp Fakültesi
		Sağlık Bilimleri Fakültesi
		Fen Bilimleri Enstitüsü
		Mühendislik ve Doğa Bilimleri Fakültesi
		Sosyal Bilimler Enstitüsü
		Eğitim Bilimleri Enstitüsü
		Eğitim Bilimleri Fakültesi
		Hukuk Fakültesi
		Siyasal Bilgiler Fakültesi
		Sanat, Tasarım ve Mimarlık Fakültesi
		Edebiyat Fakültesi
		Turizm Fakültesi
Halkın üniversitesi çerçevesinde toplumu bilgilendirmeye yönelik etkinliklerin başlatılmasının sağlanması		
	Her yıl toplumu bilgilendirmeye yönelik seminer kurs ve sertifika programlarının düzenlenmesi	
		Özel Kalem (Rektörlük)
Üniversitemizde gerçekleştirilen halka açık sosyal, kültür, sanat ve spor faaliyetlerinin sayısı her yıl % 5 artırılması		

	Öğrencilere yönelik sosyal etkinlikler düzenlenmesi	
		Sağlık, Kültür ve Spor Daire Başkanlığı
		Özel Kalem (Rektörlük)
	Spor branşlarının artırılması	
		Sağlık, Kültür ve Spor Daire Başkanlığı
		Özel Kalem (Rektörlük)
	Kültür ve sanat faaliyetlerinin yapılması	
		Özel Kalem (Rektörlük)
		Sağlık, Kültür ve Spor Daire Başkanlığı
Hayat boyu eğitim konsepti çerçevesinde açılan tezsiz ikinci öğretim yüksek lisans programı sayısının iki kata çıkartılmasının sağlanması		
	Yeni tezsiz ikinci öğretim yüksek lisans programları açılması	
		Özel Kalem (Rektörlük)
		Sağlık Bilimleri Enstitüsü
		Fen Bilimleri Enstitüsü
		Sosyal Bilimler Enstitüsü
		Eğitim Bilimleri Enstitüsü
Üniversitemizin vizyonu, amaçları, hedefleri, projeleri ve faaliyetlerinin tanıtımına yönelik olarak, paydaşların katılımına açık iki yılda bir arama konferansı yapılacaktır.		
	Ülkemizin eğitimsel ve toplumsal sorunlarının giderilmesine yönelik faaliyetlerin yapılması sağlanacaktır.	
		Özel Kalem (Rektörlük)

	Arama konferanslarına destek verilecektir	
		Özel Kalem (Rektörlük)
	Konferanslarda gösterilebilecek bir sunum veya kısa film hazırlamak	
		Özel Kalem (Rektörlük)
Bölgesel, ulusal veya uluslararası düzeyde önemli sorunların lisansüstü tezlerde ele alınmasını sağlamak ve bu tezlere diğer kurumlar ile kişilerden katkı sağlanması amacıyla, özel sektör, kamu ve sivil toplum kuruluşlarıyla yapılan işbirlikleri her yıl en az % 5 oranında artırılması		
	2015 yılı sonuna kadar en az bir kamu, bir özel sektör ve bir üçüncü sektör kuruluşu ile işbirliği yapılması	
		Sağlık Bilimleri Enstitüsü
		Fen Bilimleri Enstitüsü
		Sosyal Bilimler Enstitüsü
		Eğitim Bilimleri Enstitüsü
Kampüs alanı projelerinde engellilerin işlerini kolaylaştıracak şekilde planlamasına yer verilmesinin sağlanması		
	Kampüs alanı projelerinde "Engelli dostu kampüs projesi" ne yer verilmesinin sağlanması	
		Yapı İşleri ve Teknik Daire Başkanlığı

“Halka Açık Üniversite” uygulamasına 2018 yılı sonuna kadar geçilerek, eğitim ve araştırma birimleri ile mekânlarının hizmet süresi en az % 50 nispetinde arttırılacaktır.		
	Eğitim ve Araştırma birimleri ile mekanlarının hizmet sürelerinin artırılması	
		Yapı İşleri ve Teknik Daire Başkanlığı
		Özel Kalem (Rektörlük)
Üniversite yerleşkelerinde inşa edilecek yapılar, geleneksel mimarimize uygun ve günümüzün ihtiyaçlarını karşılayan, tasarruflu, ergonomik ve çevre dostu olarak inşa edilmesinin sağlanması		
	İnşa edilecek yapıların günümüzün ihtiyaçlarını karşılayan, tasarruflu, ergonomik ve çevre dostu olarak inşa edilmesi	
		Yapı İşleri ve Teknik Daire Başkanlığı
		Sağlık, Kültür ve Spor Daire Başkanlığı
		Özel Kalem (Rektörlük)
Mühendislik ve Doğa Bilimleri, Siyasal Bilgiler ve Hukuk Fakülteleri binalarını 2018 yılı sonuna kadar tamamlanarak hizmete açılacaktır.		
	İnşaat çalışmalarının bitirilmesi	
		Yapı İşleri ve Teknik Daire Başkanlığı
Üniversite yerleşkesinin tüm proje aşamalarını tamamlamak.		
	Kapalı alanlara ilişkin fizibilite çalışmalarının başlatılarak ihale işleminin yapılması	
		Yapı İşleri ve Teknik Daire Başkanlığı

Üniversite kurumsal performans yönetim sistemi kurularak, her yıl belirli periyotlarla üniversite düzeyinde kurumsal performans değerlendirmesi yapılmasının sağlanması		
	AVES ve E-Bütçe'nin etkin kullanımının sağlanması	
		Sağlık Bilimleri Enstitüsü
		Tıp Fakültesi
		Diş Hekimliği Fakültesi
		Sağlık Bilimleri Fakültesi
		Fen Bilimleri Enstitüsü
		Mühendislik ve Doğa Bilimleri Fakültesi
		Sivil Havacılık Yüksekokulu
		Sosyal Bilimler Enstitüsü
		Eğitim Bilimleri Enstitüsü
		Eğitim Bilimleri Fakültesi
		Hukuk Fakültesi
		Siyasal Bilgiler Fakültesi
		Sanat,Tasarım ve Mimarlık Fakültesi
		Edebiyat Fakültesi
		Turizm Fakültesi
		Yabancı Diller Yüksekokulu
		Özel Kalem (Rektörlük)
		Özel Kalem (Genel Sekreterlik)
		İdari ve Mali İşler Daire Başkanlığı
		Personel Daire Başkanlığı
		Kütüphane ve Dokümantasyon Daire Başkanlığı
		Sağlık, Kültür ve Spor Daire Başkanlığı

		Bilgi İşlem Daire Başkanlığı
		Yapı İşleri ve Teknik Daire Başkanlığı
		Öğrenci İşleri Daire Başkanlığı
		Strateji Geliştirme Daire Başkanlığı
		Hukuk Müşavirliği
	Performansa dayalı bütçeler hazırlanması	
		Sağlık Bilimleri Enstitüsü
		Tıp Fakültesi
		Diş Hekimliği Fakültesi
		Sağlık Bilimleri Fakültesi
		Fen Bilimleri Enstitüsü
		Mühendislik ve Doğa Bilimleri Fakültesi
		Sivil Havacılık Yüksekokulu
		Sosyal Bilimler Enstitüsü
		Eğitim Bilimleri Enstitüsü
		Eğitim Bilimleri Fakültesi
		Hukuk Fakültesi
		Siyasal Bilgiler Fakültesi
		Sanat, Tasarım ve Mimarlık Fakültesi
		Edebiyat Fakültesi
		Turizm Fakültesi
		Yabancı Diller Yüksekokulu
		Özel Kalem (Rektörlük)
		Özel Kalem (Genel Sekreterlik)
		İdari ve Mali İşler Daire Başkanlığı
		Personel Daire Başkanlığı
		Kütüphane ve Dokümantasyon Daire Başkanlığı

		Sağlık, Kültür ve Spor Daire Başkanlığı
		Bilgi İşlem Daire Başkanlığı
		Yapı İşleri ve Teknik Daire Başkanlığı
		Öğrenci İşleri Daire Başkanlığı
		Strateji Geliştirme Daire Başkanlığı
		Hukuk Müşavirliği
	Üniversite düzeyinde kurumsal performans değerlendirmesi toplantılarının yapılması	
		Sağlık Bilimleri Enstitüsü
		Tıp Fakültesi
		Diş Hekimliği Fakültesi
		Sağlık Bilimleri Fakültesi
		Fen Bilimleri Enstitüsü
		Mühendislik ve Doğa Bilimleri Fakültesi
		Sivil Havacılık Yüksekokulu
		Sosyal Bilimler Enstitüsü
		Eğitim Bilimleri Enstitüsü
		Eğitim Bilimleri Fakültesi
		Hukuk Fakültesi
		Siyasal Bilgiler Fakültesi
		Sanat, Tasarım ve Mimarlık Fakültesi
		Edebiyat Fakültesi
		Turizm Fakültesi
		Yabancı Diller Yüksekokulu
		Özel Kalem (Rektörlük)
		Özel Kalem (Genel Sekreterlik)
		İdari ve Mali İşler Daire Başkanlığı

		Personel Daire Başkanlığı
		Kütüphane ve Dokümantasyon Daire Başkanlığı
		Sağlık, Kültür ve Spor Daire Başkanlığı
		Bilgi İşlem Daire Başkanlığı
		Yapı İşleri ve Teknik Daire Başkanlığı
		Öğrenci İşleri Daire Başkanlığı
		Strateji Geliştirme Daire Başkanlığı
		Hukuk Müşavirliği
	Performans değerlendirme raporlarının altı aylık hazırlanması	
		Sağlık Bilimleri Enstitüsü
		Tıp Fakültesi
		Diş Hekimliği Fakültesi
		Sağlık Bilimleri Fakültesi
		Fen Bilimleri Enstitüsü
		Mühendislik ve Doğa Bilimleri Fakültesi
		Sivil Havacılık Yüksekokulu
		Sosyal Bilimler Enstitüsü
		Eğitim Bilimleri Enstitüsü
		Eğitim Bilimleri Fakültesi
		Hukuk Fakültesi
		Siyasal Bilgiler Fakültesi
		Sanat,Tasarım ve Mimarlık Fakültesi
		Edebiyat Fakültesi
		Turizm Fakültesi
		Yabancı Diller Yüksekokulu
		Özel Kalem (Rektörlük)



		Özel Kalem (Genel Sekreterlik)
		İdari ve Mali İşler Daire Başkanlığı
		Personel Daire Başkanlığı
		Kütüphane ve Dokümantasyon Daire Başkanlığı
		Sağlık, Kültür ve Spor Daire Başkanlığı
		Bilgi İşlem Daire Başkanlığı
		Yapı İşleri ve Teknik Daire Başkanlığı
		Öğrenci İşleri Daire Başkanlığı
		Strateji Geliştirme Daire Başkanlığı
		Hukuk Müşavirliği
Her yıl üniversite ve birimler düzeyinde strateji geliştirme ve kalite artırma amaçlı toplantı veya çalıştaylar düzenlenmesi		
	Toplam Kalite Çalışmalarına başlanması ve Kalite Belgesi alınması	
		Özel Kalem (Rektörlük)
Mezunların kazanım ve başarı düzeylerini belirleyecek değerlendirme mekanizmaları oluşturulacaktır.		
	Anket, Mezunlar derneği vb. çalışmaların yapılması	
		Sağlık, Kültür ve Spor Daire Başkanlığı
		Özel Kalem (Rektörlük)
Akademik personelin atanması, yükseltilmesi ve değerlendirilmesi ile ilgili kriterlerin, akademik personel niteliğini artıracak şekilde düzenlenmesinin sağlanması		

	Atama ve yükseltme kriterlerinin gözden geçirilmesi	
		Özel Kalem (Rektörlük)
		Personel Daire Başkanlığı
Personel nitelik ve ihtiyaç analizleri yapılmak suretiyle personel için eğitim ihtiyaçları saptanarak, her personelin yılda en az 10 saat eğitim alması sağlanacaktır.		
	Akademik ve idari personelin nitelik ve ihtiyaç analizlerinin yapılması	
		Sağlık Bilimleri Enstitüsü
		Tıp Fakültesi
		Diş Hekimliği Fakültesi
		Sağlık Bilimleri Fakültesi
		Fen Bilimleri Enstitüsü
		Mühendislik ve Doğa Bilimleri Fakültesi
		Sivil Havacılık Yüksekokulu
		Sosyal Bilimler Enstitüsü
		Eğitim Bilimleri Enstitüsü
		Eğitim Bilimleri Fakültesi
		Hukuk Fakültesi
		Siyasal Bilgiler Fakültesi
		Sanat, Tasarım ve Mimarlık Fakültesi
		Edebiyat Fakültesi
		Turizm Fakültesi
		Yabancı Diller Yüksekokulu
		Özel Kalem (Rektörlük)
		Özel Kalem (Genel Sekreterlik)

		İdari ve Mali İşler Daire Başkanlığı
		Personel Daire Başkanlığı
		Kütüphane ve Dokümantasyon Daire Başkanlığı
		Sağlık, Kültür ve Spor Daire Başkanlığı
		Bilgi İşlem Daire Başkanlığı
		Yapı İşleri ve Teknik Daire Başkanlığı
		Öğrenci İşleri Daire Başkanlığı
		Strateji Geliştirme Daire Başkanlığı
		Hukuk Müşavirliği
	Personel eğitim çalışmalarının yapılması	
		Sağlık Bilimleri Enstitüsü
		Tıp Fakültesi
		Diş Hekimliği Fakültesi
		Sağlık Bilimleri Fakültesi
		Fen Bilimleri Enstitüsü
		Mühendislik ve Doğa Bilimleri Fakültesi
		Sivil Havacılık Yüksekokulu
		Sosyal Bilimler Enstitüsü
		Eğitim Bilimleri Enstitüsü
		Eğitim Bilimleri Fakültesi
		Hukuk Fakültesi
		Siyasal Bilimler Fakültesi
		Sanat, Tasarım ve Mimarlık Fakültesi
		Edebiyat Fakültesi
		Turizm Fakültesi
		Yabancı Diller Yüksekokulu
		Özel Kalem (Rektörlük)

		Özel Kalem (Genel Sekreterlik)
		İdari ve Mali İşler Daire Başkanlığı
		Personel Daire Başkanlığı
		Kütüphane ve Dokümantasyon Daire Başkanlığı
		Sağlık, Kültür ve Spor Daire Başkanlığı
		Bilgi İşlem Daire Başkanlığı
		Yapı İşleri ve Teknik Daire Başkanlığı
		Öğrenci İşleri Daire Başkanlığı
		Strateji Geliştirme Daire Başkanlığı
		Hukuk Müşavirliği
Üniversitemizin tüm idari ve akademik hizmetleri, Kamu Hizmet Standartları'nda belirtilen nitelik ve sürelerde verilmesi		
	Kamu Hizmet Standartlarının belirlenmesi	
		Sağlık Bilimleri Enstitüsü
		Tıp Fakültesi
		Diş Hekimliği Fakültesi
		Sağlık Bilimleri Fakültesi
		Fen Bilimleri Enstitüsü
		Mühendislik ve Doğa Bilimleri Fakültesi
		Sivil Havacılık Yüksekokulu
		Sosyal Bilimler Enstitüsü
		Eğitim Bilimleri Enstitüsü
		Eğitim Bilimleri Fakültesi
		Hukuk Fakültesi
		Siyasal Bilimler Fakültesi
		Sanat, Tasarım ve Mimarlık Fakültesi

		Edebiyat Fakültesi
		Turizm Fakültesi
		Yabancı Diller Yüksekokulu
		Özel Kalem (Rektörlük)
		Özel Kalem (Genel Sekreterlik)
		İdari ve Mali İşler Daire Başkanlığı
		Personel Daire Başkanlığı
		Kütüphane ve Dokümantasyon Daire Başkanlığı
		Sağlık, Kültür ve Spor Daire Başkanlığı
		Bilgi İşlem Daire Başkanlığı
		Yapı İşleri ve Teknik Daire Başkanlığı
		Öğrenci İşleri Daire Başkanlığı
		Strateji Geliştirme Daire Başkanlığı
		Hukuk Müşavirliği
Tüm birimlerinin çalışma usul ve esaslarına ilişkin yönergeleri ile iç kontrol standartlarının belirlenmesinin sağlanması		
	Üniversitemiz iç kontrol standartlarının belirlenmesi	
		Sağlık Bilimleri Enstitüsü
		Tıp Fakültesi
		Diş Hekimliği Fakültesi
		Sağlık Bilimleri Fakültesi
		Fen Bilimleri Enstitüsü
		Mühendislik ve Doğa Bilimleri Fakültesi
		Sivil Havacılık Yüksekokulu
		Sosyal Bilimler Enstitüsü

		Eđitim Bilimleri Enstitüsü
		Eđitim Bilimleri Fakóltesi
		Hukuk Fakóltesi
		Siyasal Bilgiler Fakóltesi
		Sanat,Tasarım ve Mimarlık Fakóltesi
		Edebiyat Fakóltesi
		Turizm Fakóltesi
		Yabancı Diller Yüksekokulu
		Özel Kalem (Rektörlük)
		Özel Kalem (Genel Sekreterlik)
		İdari ve Mali İşler Daire Başkanlığı
		Personel Daire Başkanlığı
		Kütüphane ve Dokümantasyon Daire Başkanlığı
		Sađlık, Kültür ve Spor Daire Başkanlığı
		Bilgi İşlem Daire Başkanlığı
		Yapı İşleri ve Teknik Daire Başkanlığı
		Öđrenci İşleri Daire Başkanlığı
		Strateji Geliştirme Daire Başkanlığı
		Hukuk Müşavirliği
	Görev tanımları, iş akış süreçleri, çalışma usul ve esaslarının hazırlanması	
		Sađlık Bilimleri Enstitüsü
		Tıp Fakóltesi
		Diş Hekimliği Fakóltesi
		Sađlık Bilimleri Fakóltesi
		Fen Bilimleri Enstitüsü
		Mühendislik ve Dođa Bilimleri Fakóltesi

		Sivil Havacılık Yüksekokulu
		Sosyal Bilimler Enstitüsü
		Eğitim Bilimleri Enstitüsü
		Eğitim Bilimleri Fakültesi
		Hukuk Fakültesi
		Siyasal Bilgiler Fakültesi
		Sanat,Tasarım ve Mimarlık Fakültesi
		Edebiyat Fakültesi
		Turizm Fakültesi
		Yabancı Diller Yüksekokulu
		Özel Kalem (Rektörlük)
		Özel Kalem (Genel Sekreterlik)
		İdari ve Mali İşler Daire Başkanlığı
		Personel Daire Başkanlığı
		Kütüphane ve Dokümantasyon Daire Başkanlığı
		Sağlık, Kültür ve Spor Daire Başkanlığı
		Bilgi İşlem Daire Başkanlığı
		Yapı İşleri ve Teknik Daire Başkanlığı
		Öğrenci İşleri Daire Başkanlığı
		Strateji Geliştirme Daire Başkanlığı
		Hukuk Müşavirliği
Elektronik belge yönetim sistemi, idari ve mali işler, personel yönetimi ile ilgili otomasyon sistemi kurularak öğrencilerin kurumsal e-mail yapısından faydalanacağı altyapının sağlanması		
	YÖK sistemlerine uygun elektronik belge yönetim sisteminin kurulması	
		Bilgi İşlem Daire Başkanlığı

		Özel Kalem (Rektörlük)
		Özel Kalem (Genel Sekreterlik)
	Öğrencilerimize domain uzantılı mail imkânının sunulması	
		Özel Kalem (Rektörlük)
		Özel Kalem (Genel Sekreterlik)
		Bilgi İşlem Daire Başkanlığı
	Öğrenci yoklamalarının akıllı tahtalarla Öğrenci Bilgi Sistemine aktarılması	
		Özel Kalem (Rektörlük)
		Özel Kalem (Genel Sekreterlik)
		Bilgi İşlem Daire Başkanlığı
	Öğrenci kimlik kartlarına işlemlerin entegre edilmesi	
		Özel Kalem (Rektörlük)
		Özel Kalem (Genel Sekreterlik)
		Bilgi İşlem Daire Başkanlığı
Üniversitemizin e-devlet programları ile entegrasyonu tamamlanmasının sağlanması		
	Personelin e-devlet şifresi almasının sağlanması	
		Özel Kalem (Rektörlük)
Personelin sağlıklı ve huzurlu çalışma mekanlarının oluşturulmasının sağlanması		
	Dijital ortamda anket için yazılım altyapısının kurulması	
		Özel Kalem (Rektörlük)
		İdari ve Mali İşler Daire Başkanlığı
		Personel Daire Başkanlığı



		Bilgi İşlem Daire Başkanlığı
	Personel memnuniyet anketleri düzenlenmesi	
		Özel Kalem (Rektörlük)
		İdari ve Mali İşler Daire Başkanlığı
		Personel Daire Başkanlığı
		Bilgi İşlem Daire Başkanlığı
	Personelin memnuniyeti kapsamında güvenlik, mekanların temizliği ve işe geliş ve gidişlerinin, ısınma ortamlarının sağlanarak ferah iş ortamı sağlanması	
		Özel Kalem (Rektörlük)
		İdari ve Mali İşler Daire Başkanlığı
		Personel Daire Başkanlığı
		Bilgi İşlem Daire Başkanlığı
Her yıl personelin motivasyonunu arttırmaya yönelik olarak etkinlik düzenlenmesi		
	Sosyal ve kültürel etkinliklerin düzenlenmesi	
		Özel Kalem (Rektörlük)
		Sağlık, Kültür ve Spor Daire Başkanlığı
Öğrencilerin sosyal-kültürel ve kurum kültürünü pekiştirmek amacıyla Üniversite bünyesinde gerçekleştirilen öğrencilere yönelik ders dışı faaliyetler (seminer, konser, öğrenci toplulukları vb.) düzenlenmesi		
	Öğrencilere yönelik sosyal faaliyetler düzenlenmesi	
		Özel Kalem (Rektörlük)
		Sağlık, Kültür ve Spor Daire Başkanlığı

	Her yıl öğrencilere yönelik konserler düzenlenmesi	
		Özel Kalem (Rektörlük)
		Sağlık, Kültür ve Spor Daire Başkanlığı
	Öğrenci toplulukları ve derneklerinin desteklenmesi	
		Özel Kalem (Rektörlük)
		Sağlık, Kültür ve Spor Daire Başkanlığı
Her yıl farklı medeniyetlerin müzik ve sanat gösterilerinin yer aldığı ulusal/uluslararası bir etkinlik düzenlenmesi		
	Sanat ve Tasarım Fakültesi tarafından ulusal/uluslararası etkinlik yapılması	
		Sanat, Tasarım ve Mimarlık Fakültesi
		Sağlık, Kültür ve Spor Daire Başkanlığı
		Özel Kalem (Rektörlük)
En az iki yılda bir ulusal/uluslararası bilişim, kitap ve kültür fuarı düzenlenmesine ilişkin altyapının oluşturulması		
	Ulusal / uluslararası bilişim, kitap ve kültür fuarı düzenlenmesinin sağlanması	
		Özel Kalem (Rektörlük)
		Sağlık, Kültür ve Spor Daire Başkanlığı
Proje Ofisinin üniversite içerisinde üretilecek tüm projelere teknik destek sağlayabilecek hale getirilmesi		
	Projelere destek verilmesi	
		Özel Kalem (Rektörlük)

Üniversite ile kamu, özel veya sivil toplum kuruluşlarının işbirliği ile oluşturulan ortak uygulamalı proje sayısı ve bütçesi her yıl en az % 10 oranında artırılmasının sağlanması		
	Kamu, özel veya sivil toplum kuruluşlarıyla ortaklaşa uygulamalı projeler üretilmesi	
		Özel Kalem (Rektörlük)
Üniversitemizde yapılan araştırma sonuçlarının ekonomiye kazandırılması ile teknoparkta ve/veya Sosyoparkta şirket kurulması desteklenmesi.		
	Teknopark ve Sosyoparkta personel ve mezunlarımızın şirket açmalarının teşvik edilmesi	
		Özel Kalem (Rektörlük)
Araştırma Merkezlerinin faaliyet alanları ile araştırma potansiyelleri, her yıl en az bir basılı ve görsel bir duyuru ile kamuoyuna tanıtılması		
	Birimlerin faaliyetleri ile potansiyelleri basılı ve görsel yayınlara tanıtılması	
		Özel Kalem (Rektörlük)
Sürekli Eğitim Merkezi (İMÜSEM) programlarının, üniversitenin tüm birikimini yansıtacak şekilde genişletilmesinin sağlanması		
	İMÜSEM'deki kurs ve sertifika programları sayısının artırılması	
		Özel Kalem (Rektörlük)

Üniversite sanayi ve diğer sektörlerle döner sermaye kapsamında mal ve hizmet üretmeye yönelik çalışmaların her yıl en az % 20 oranında artırılmasının sağlanması		
	Döner sermaye kapsamındaki faaliyet, proje ve danışmanlıkların, öğretim elemanlarının payı yükseltmek suretiyle teşvik edilmesi	
		Özel Kalem (Rektörlük)