



GAZİ ÜNİVERSİTESİ

2013 YILI

İDARE FAALİYET RAPORU





SUNUŞ

Gazi Üniversitesi, köklü geçmişi Cumhuriyetin ilk yıllarına kadar uzanan, ulusal düzeyde kendini kabul ettirmiş, çoğu alanda ülkemizde ilk üç üniversite arasında yer alan, yaptığı başarılı yayınlar ve yürüttüğü projeler ile uluslararası düzeyde de tanınırlığı artan bir üniversitedir. Üniversitemiz bir taraftan eğitim ve öğretim faaliyetleri ile ülkemizdeki uygulamalı ve pratik bilimsel altyapının gelişmesine katkı sağlarken diğer taraftan kamu kurum ve kuruluşları ile sanayi kuruluşlarına sağladığı eğitim, sınav, danışmanlık ve proje ortaklığı faaliyetleri ile katma değeri yüksek bir üniversite olmaya devam etmektedir.

Üniversitemiz bünyesinde 2013 yılında 22 fakülte, 7 enstitü, 1 Türk Müziği Devlet Konservatuvarı, 5 yüksekokul ve 11 meslek yüksekokulu ve 47 araştırma ve uygulama merkezi yer almaktadır. Bununla birlikte Üniversitemizde 2013 yılında 7.678 akademik ve idari personel görev yapmış olup, yaklaşık 80.000 öğrenci öğrenim görmüştür.

Üniversitemiz bünyesinde yürütülen projeler, gerek öz kaynaklarımız ile gerekse ulusal ve uluslararası kurum ve kuruluşların destekleriyle finanse edilerek her geçen yıl artmaktadır.

T.C. GAZİ ÜNİVERSİTESİ 2013 YILI FAALİYET RAPORU

Üniversitemizin temel faaliyetlerinden birisi de kamu kurum ve kuruluşlarının yanı sıra sanayi kurum ve kuruluşlarıyla işbirliğini yürütmektir. Bu amaç doğrultusunda kurum ve kuruluşların ihtiyaçlarına yönelik ortak projeler sürdürülmekte ve bu kuruluşlara danışmanlık hizmeti sağlanmaktadır. Ayrıca Üniversitemiz bünyesinde kurulan Teknopark geliştirilmektedir.

Üniversitemiz, bilimsel saygınlığı ve rasyonel faaliyetleriyle bilim, teknoloji, sanat ve spor alanlarında ulusal ve uluslararası düzeyde tanınmak, özgün düşünce ve çalışmaları ile kendi sahasında önder öğrenciler yetiştirmek, bilim dalları arasındaki ortak çalışmaları disiplinler üstü boyuta taşımak, toplumun hızla değişim sürecinde iletişim araçları ile halka hizmet ve yaşam boyu eğitim hedeflerini yayararak etkili rol almak, stratejik hedeflerine ulaşmak üzere gerekli çalışmaları yürütmeye; geçmişte olduğu gibi gelecekte de bilimin öncülüğünde, topluma duyarlı ve lider bireyler yetiştirmeye ve diğer sorumluluklarını yerine getirmeye devam edecektir.

Üniversitemizin 2013 Yılı İdare Faaliyet Raporu, doğruluk, şeffaflık ve hesap verilebilirlik ilkeleri doğrultusunda, 5018 sayılı Kamu Mali Yönetimi ve Kontrol Kanunu'nun 41 inci maddesi gereğince çıkarılan Kamu İdarelerince Hazırlanacak Faaliyet Raporları Hakkında Yönetmeliğe ve Yükseköğretim Kurumları Faaliyet Raporu Hazırlama Rehberi'ne uygun olarak hazırlanarak, kamuoyunun bilgisine sunulmuştur.

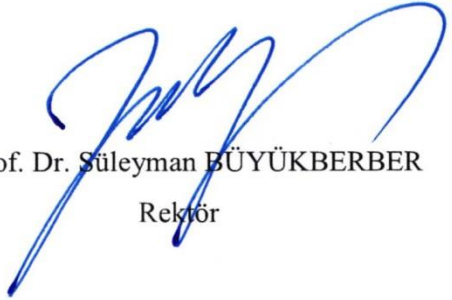
Prof. Dr. Süleyman BÜYÜKBERBER
Rektör

İÇİNDEKİLER

SUNUŞ.....	i
İÇİNDEKİLER.....	iii
TABLolar DİZİNİ.....	vii
ŞEKİLLER DİZİNİ.....	ix
I. GENEL BİLGİLER	1
1.1. MİSYON.....	1
1.2. VİZYON	1
1.3. TARİHÇE	2
1.4. YETKİ GÖREV ve SORUMLULUK	4
1.4.1. Yükseköğretim Kurumları.....	4
1.4.2. Rektör.....	5
1.4.3. Senato	6
1.4.4. Üniversite Yönetim Kurulu.....	7
1.4.5. Dekan	8
1.4.6. Enstitü Müdürü ve Yüksekokul Müdürü.....	9
1.5. İDAREYE İLİŞKİN BİLGİLER	10
1.5.1. FİZİKİ YAPI.....	10
1.5.1.1. Eğitim Alanları	10
1.5.1.2.Sosyal Alanlar	11
1.5.1.2.1. Kantin-Kafeterya-Toplantı-Konferans Salonları ve Spor Alanları.....	11
1.5.1.2.2. Yemekhane Alanları	13
1.5.1.3. Okul Öncesi ve İlköğretim Alanları	13
1.5.1.4. Lojman Alanları.....	13
1.5.1.5. Hizmet-Ambar-Arşiv-Atölye Alanları	14
1.5.1.6. Hastane Alanları	16
1.5.1.6.1. Sağlık Araştırma ve Uygulama Merkezi (Gazi Hastanesi).....	16
1.5.1.6.2. Diş Hekimliği Fakültesi	16
1.5.1.7.Öğrenci Toplulukları	17
1.5.2. ÖRGÜT YAPISI.....	19
1.5.2.1.Gazi Üniversitesi Akademik Teşkilat Yapısı.....	19
1.5.2.2. Gazi Üniversitesi İdari Teşkilat Şeması.....	20
1.5.3. BİLGİ VE TEKNOLOJİK KAYNAKLAR.....	21
1.5.4. İNSAN KAYNAKLARI.....	22
1.5.4.1. Akademik Personel.....	22
1.5.4.1.1. Birim Bazında Akademik Personel Sayıları	24

T.C. GAZİ ÜNİVERSİTESİ 2013 YILI FAALİYET RAPORU

1.5.4.1.2. Yabancı Uyruklu Akademik Personel	25
1.5.4.1.3. Akademik Personel Açıktan Atama İzinleri	25
1.5.4.1.4. Atanan Akademik Personel Sayısı.....	26
1.5.4.1.5. Görevlendirilen Akademik Personel Sayısı	26
1.5.4.1.6 Ayrılan Akademik Personel Sayısı	27
1.5.4.1.7. Başka Üniversitelerden Üniversitemizde Görevlendirilen Akademik Personel.....	27
1.5.4.1.8. Diğer Üniversitelerde Görevlendirilen Akademik Personel	28
1.5.4.1.9. Akademik Personelin Yaş İtibariyle Dağılımı.....	28
1.5.4.1.10. Akademik Personelin Cinsiyetine Göre Dağılımı	29
1.5.4.2. İdari Personel	29
1.5.4.2.1. İdari Personelin Eğitim Durumu	30
1.5.4.2.2. İdari Personelin Hizmet Süreleri.....	32
1.5.4.2.3. İdari Personelin Yaş İtibariyle Dağılımı	32
1.5.4.2.4. Ayrılan İdari Personel Sayısı	33
1.5.4.2.5. Atanan İdari Personel Sayısı.....	33
1.5.4.3. İşçiler	33
1.5.4.3.1. İşçi Sayısı	33
1.5.4.3.2. Sürekli İşçilerin Hizmet Süresi	33
1.5.4.3.3. İşçilerin Yaş Gruplarına Göre Dağılımı.....	33
1.5.5. SUNULAN HİZMETLER	34
1.5.5.1. Eğitim Hizmetleri	34
1.5.5.1.1. Lisans-Ön Lisans Öğrenci Sayıları	35
1.5.5.1.2. Yabancı Uyruklu Öğrenciler.....	36
1.5.5.1.3. Mezun Öğrenci Sayıları	37
1.5.5.1.4. Öğrenci Kontenjanları.....	38
1.5.5.1.5. Yatay Geçiş Yapan Öğrenci Sayıları	39
1.5.5.1.6. Dikey Geçiş Yapan Öğrenci Sayıları	40
1.5.5.1.7. Ayrılan Öğrenci Sayıları	40
1.5.5.1.8. Öğrencilerin Başarı Ortalamaları	41
1.5.5.1.9. Lisansüstü Öğrenci Sayısı.....	44
1.5.5.2. Sağlık Hizmetleri	45
1.5.5.2.1. Dış Hekimliği Fakültesi	45
1.5.5.2.2. Gazi Hastanesi	45
1.5.5.2.2.1. Genel Sağlık Hizmetleri	45
1.5.5.2.2.2. 2013 Yılı Muayene ve Tedavi Edilen Hastaların Bölümlere Göre Dağılımı.....	46

T.C. GAZİ ÜNİVERSİTESİ 2013 YILI FAALİYET RAPORU

1.5.5.2.2.3. Cerrahi Müdahale Sayıları	47
1.5.5.3. Diğer Hizmetler	48
1.5.5.3.1. Hizmetiçi Eğitim Hizmetleri.....	48
1.5.5.3.2. Danışmanlık Hizmetleri.....	48
1.5.5.3.2.1. Öğrenci Danışma Merkezi	48
1.5.5.3.2.2. Gençlik Danışma Birimi.....	48
1.5.5.3.2.3. Engelli Öğrenci Danışma Birimi.....	48
1.5.5.3.2.4. Dış İlişkiler Ofisi.....	49
1.5.5.3.2.5. Teknoloji Transfer Ofisi Projesi.....	49
1.5.5.3.2.6. Hukuk Müşavirliği	50
1.5.5.3.2.7. Sivil Savunma Uzmanlığı	50
1.5.5.3.3. Sosyal, Kültürel, Sanatsal Hizmetler ve Spor Hizmetleri.....	50
1.5.5.3.4. Kütüphane Hizmeti	53
1.5.6. YÖNETİM VE İÇ KONTROL SİSTEMİ	57
II. AMAÇ VE HEDEFLER.....	58
2.1. TEMEL POLİTİKA VE ÖNCELİKLER	58
2.2. STRATEJİK PLAN VİZYON BOYUTU VE STRATEJİK AMAÇLAR.....	60
III. FAALİYETLERE İLİŞKİN BİLGİ VE DEĞERLENDİRME SONUÇLARI	62
3.1 MALİ BİLGİLER	62
3.1.1 BÜTÇE GİDERLERİ.....	62
3.1.2 BÜTÇE GELİRLERİ	68
3.1.3 MALİ DENETİM SONUÇLARI.....	72
3.2. FAALİYET VE PROJE BİLGİLERİ	73
3.2.1. FAALİYET BİLGİLERİ.....	73
3.2.1.1. Düzenlenen Etkinlikler	73
3.2.1.2. Düzenlenen Bilimsel Toplantılara ve Etkinliklere Katılan Personel Sayısı	74
3.2.1.3. İndekslere Giren Hakemli Dergilerde Yapılan Yayınlar	75
3.2.1.4. İdari Birimlerin Faaliyetleri	77
3.2.1.4.1. Genel Sekreterlik	77
3.2.1.4.1.1. Hizmet İçi Eğitim Faaliyetler	77
3.2.1.4.1.2. Patent Destek Birimi	78
3.2.1.4.1.3. Dış İlişkiler Ofisi.....	79
3.2.1.4.1.4. Komisyonlar, Kurullar ve Ödül Bürosu	86
3.2.1.4.1.5. Farabi Değişim Programı Koordinasyon Ofisi	91
3.2.1.4.1.6. Mevlana Değişim Programı Koordinatörlüğü.....	93
3.2.1.4.2. Bilgi İşlem Dairesi Başkanlığı	94

T.C. GAZİ ÜNİVERSİTESİ 2013 YILI FAALİYET RAPORU

3.2.1.4.3. İdari ve Mali İşler Dairesi Başkanlığı.....	100
3.2.1.4.4. İç Denetim Birim Başkanlığı	103
3.2.1.4.5. Kütüphane ve Dokümantasyon Dairesi Başkanlığı	105
3.2.1.4.6. Sağlık, Kültür ve Spor Dairesi Başkanlığı.....	107
3.2.1.4.7. Strateji Geliştirme Daire Başkanlığı	112
3.2.1.4.8. Yapı İşleri ve Teknik Dairesi Başkanlığı.....	119
3.2.1.4.9. Hukuk Müşavirliği.....	126
3.2.1.5. Araştırma ve Uygulama Merkezlerinin Faaliyetleri.....	129
3.2.1.5.1. Sürekli Eğitim Uygulama ve Araştırma Merkezi	129
3.2.1.5.2. Laboratuvar Hayvanları Yetiştirme ve Deneysel Araştırmalar Merkezi	134
3.2.1.5.3. Temiz Enerji Araştırma ve Uygulama Merkezi.....	135
3.2.1.5.4. Türk El Sanatları Araştırma ve Uygulama Merkezi Müdürlüğü	135
3.2.1.5.5. Deprem Araştırma ve Uygulama Merkezi.....	135
3.2.1.5.6. Fotonik Araştırma ve Uygulama Merkezi	137
3.2.1.5.7. Biyomedikal Kalibrasyon ve Araştırma Merkezi	139
3.2.1.6. Üniversiteler Arasında Yapılan İkili Anlaşmalar	141
3.2.1.6.1. Anlaşma Yapılan Yurtdışı Üniversiteler.....	141
3.2.1.6.2. Protokoller	146
3.2.2. PROJE BİLGİLERİ.....	151
3.3. PERFORMANS DEĞERLENDİRME.....	152
3.3.1. 2009-2013 Stratejik Planın Değerlendirmesi	152
3.3.2. YÖK Kurumsal Değerlendirme Göstergeleri.....	153
ÜST YÖNETİCİ İÇ KONTROL GÜVENCE BEYANI	159
MALİ HİZMETLER BİRİM YÖNETİCİSİNİN BEYANI	160

TABLolar DİZİNİ

Tablo 1 Eğitim Alanları (Sayı)	10
Tablo 2 Sosyal Alanlar (İdari Bir.-Fakülte).....	11
Tablo 3 Sosyal Alanlar (Enstitü-Y.O.-M.Y.O.)	12
Tablo 4 Yemekhane Alanları.....	13
Tablo 5 Okul Öncesi ve İlköğretim Alanları	13
Tablo 6 Lojman Alanı	13
Tablo 7 Hizmet-Ambar-Arşiv-Atölye Alanları (İd.Bir.-Fakülte).....	14
Tablo 8 Hizmet-Ambar-Arşiv-Atölye Alanları (Enst.-Kons.-Y.O.-M.Y.O.).....	15
Tablo 9 Sağlık Araştırma ve Uygulama Merkezi (Gazi Hastanesi) Alanlar	16
Tablo 10 Dış Hekimliği Fakültesi Alanlar	16
Tablo 11 Sağlık Kültür ve Spor Dairesi Başkanlığı'na Bağlı Topluluklar	17
Tablo 12 Diğer Öğrenci Toplulukları.....	17
Tablo 13 Bilgi Sistemleri.....	21
Tablo 14 Bilgi ve Teknolojik Kaynaklar	21
Tablo 15 Kadrolarının Doluluk ve İstihdam Şekline Göre Akademik Personel Sayısı	23
Tablo 16 Birim Bazında Akademik Personel Sayısı	24
Tablo 17 Yabancı Uyruklu Akademik Personel.....	25
Tablo 18 Akademik Personel Açıkta Atama İzinleri.....	25
Tablo 19 Atanan Akademik Personel Sayısı	26
Tablo 20 Görevlendirilen Akademik Personel Sayısı	26
Tablo 21 Ayrılan Akademik Personel Sayıları.....	27
Tablo 22 Başka Üniversitelerden Üniversitemizde Görevlendirilen Akademik Personel ..	27
Tablo 23 Diğer Üniversitelerde Görevlendirilen Akademik Personel	28
Tablo 24 Kadro Sınıfları ve Kadroların Doluluk Durumu	29
Tablo 25 Birim Bazında İdari Personel Sayıları.....	31
Tablo 26 Ayrılan İdari Personel Sayısı.....	33
Tablo 27 Atanan İdari Personel Sayısı	33
Tablo 28 Kadro İstihdam Şekline Göre İşçi Sayısı	33
Tablo 29 2013-2014 Yılı İtibariyle Ön Lisans ve Lisans Öğrenci Dağılımları.....	35
Tablo 30 2013-2014 Yılı İtibariyle Ön Lisans ve Lisans Yabancı Uyruklu Öğrenci Dağılımları.....	36
Tablo 31 2012-2013 Mezun Öğrenci Sayısı.....	37
Tablo 32 Öğrenci Kontenjanları	38
Tablo 33 Yatay Geçiş Yapan Öğrenci Sayıları	39
Tablo 34 Dikey Geçiş Yapan Öğrenci Sayıları	40
Tablo 35 Ayrılan Öğrenci Sayıları	40
Tablo 36 Öğrencilerin Başarı Ortalamaları	41
Tablo 37 Enstitü Öğrenci Sayısı.....	44
Tablo 38 Enstitülerden Mezun Olan Öğrenci Sayısı.....	44
Tablo 39 Dış Hekimliği Fakültesi Hasta/Tetkik Sayısı	45
Tablo 40 Gazi Hastanesi Sağlık Hizmetleri	45
Tablo 41 2012-2013 Yılı Muayene ve Tedavi Edilen Hastaların Bölümlere Göre Dağılımı	46
Tablo 42 2013 Yılı Cerrahi Müdahale Sayıları	47
Tablo 43 Merkez Kütüphane Fiziki Alanı.....	53
Tablo 44 Merkez Kütüphane Teknolojik Kaynakları.....	54
Tablo 45 2013 Yılı Başlangıç Ödenekleri	62
Tablo 46 Mal ve Hizmet Alımlarına İlişkin Temel Harcamalar	63

T.C. GAZİ ÜNİVERSİTESİ 2013 YILI FAALİYET RAPORU

Tablo 47 Sektör Bazında Yatırım Harcamaları	64
Tablo 48 2012-2013 Yatırım Harcamalarının Finansman Kaynakları	65
Tablo 49 Proje Bazında Yatırım Giderleri	66
Tablo 50 Bütçe Giderlerinin Görünümü.....	67
Tablo 51 2012-2013 Planlanan Gelir- Gerçekleşen Gelir	68
Tablo 52 2012-2013 Öz Gelir Bazında Gelirler	70
Tablo 53 Bütçe Gelirlerinin Görünümü.....	71
Tablo 54 Düzenlenen Etkinlikler.....	73
Tablo 55 Düzenlenen Bilimsel Toplantılara ve Etkinliklere Katılan Personel Sayısı.....	74
Tablo 56 2013 Yılı Yayın Sayısı	76
Tablo 57 Uluslararası Hareketlilik	81
Tablo 58 Hayvan Deneyleri Yerel Etik Kurulu Faaliyetleri.....	88
Tablo 59 2012-2013 Eğitim Öğretim Yılı Bahar Dönemi Farabi Programı.....	92
Tablo 60 Farabi Programı Eğitim-Öğretim Yılı Güz Dönemi	93
Tablo 61 Yazılım ve Web Programlama Birimi Faaliyetleri	97
Tablo 62 İdari Hizmetler Birimi 2013 Yılı Faaliyetleri	99
Tablo 63 2013 Yılı Özel Güvenlik Alımı İşi.....	100
Tablo 64 2013 Yılı Genel Temizlik Alımı İşi	100
Tablo 65 2013 Yılı Araç Kiralama İşi	100
Tablo 66 Akaryakıt Hizmeti Alım İşi.....	101
Tablo 67 2013Yılında Dağıtılan Demirbaş Malzeme Sayısı.....	101
Tablo 68 2013 Yılı Görevlendirme Sayıları	102
Tablo 69 2013 Yılı İç Denetim Faaliyetleri.....	103
Tablo 70 2013 Yılı İnceleme, Araştırma ve Diğer faaliyetler	104
Tablo 71 2013 Yılı Yemek Yiyen Kişi Sayısı.....	107
Tablo 72 ÖDM Çağrı Merkezi İstatistikleri	109
Tablo 73 Kültürel Etkinlikler	109
Tablo 74 Üniversitemizin Katıldığı Yurt İçi ve Yurt Dışı Üniversiteler Arası Spor Müsabakaları ve Sonuçları	110
Tablo 75 Strateji Geliştirme Daire Başkanlığı 2013 Yılı Bütçe İşlemleri.....	113
Tablo 76 Proje Sayıları ve Ödemeler	118
Tablo 77 Çeşitli Ünitelerin Etüt Projesi	119
Tablo 78 Büyük Onarım Projesi İşleri (İhale).....	120
Tablo 79 Büyük Onarım Projesi İşleri (Doğrudan Temin).....	121
Tablo 80 Sağlık Sektörü Büyük Onarım/Muhtelif İşler Projesi	123
Tablo 81 2013 Yılında Açılan Dava Türüne Göre İstatistikler	127
Tablo 82 İdari Personel Dava Sayısı	127
Tablo 83 Diğer Dava Sayısı.....	128
Tablo 84 GAZİSEM 2013 Yılında Düzenlenen Eğitimler.....	130
Tablo 85 GAZİSEM 2013 Yılında Kurumlara Sunulan Eğitim Hizmetleri.....	131
Tablo 86 2013 Yılında Yapılan Sınavlar	131
Tablo 87 2013 Yer ve Gözetmen Koordinatörlükleri.....	133
Tablo 88 Biyokam Kalibrasyon Laboratuvarı Kalibratörleri Listesi.....	139
Tablo 89 2013 Yılında Yapılan Kalibrasyon Listesi	140
Tablo 90 Erasmus Anlaşmaları.....	141
Tablo 91 Protokoller.....	146
Tablo 92 2013 Yılı Araştırma Projeleri.....	151
Tablo 93 YÖK Kurumsal Değerlendirme Göstergeleri.....	154
Tablo 94 Türkiye Genel Sıralaması (URAP)	157

T.C. GAZİ ÜNİVERSİTESİ 2013 YILI FAALİYET RAPORU

Tablo 95 Tıp Alanında Üniversitelerin Sıralaması (URAP)	157
Tablo 96 GZFT	158

ŞEKİLLER DİZİNİ

Şekil 1 Akademik Teşkilat Şeması	19
Şekil 2 İdari Teşkilat Şema.....	20
Şekil 3 Gazi Üniversitesi Personel Sayısı 2012-2013	22
Şekil 4 Akademik Personelin Unvanlarına Göre Yüzdesele Dağılımı.....	23
Şekil 5 Akademik Personelin Yaş Dağılımı	28
Şekil 6 Akademik Personelin Cinsiyetine Göre Dağılımı	29
Şekil 7 Kadroların Doluluk Oranları	30
Şekil 8 İdari Personelin Eğitim Durumu	30
Şekil 9 İdari Personelin Hizmet Süreleri	32
Şekil 10 İdari Personelin Yaş Gruplarına Yüzdesele Göre Dağılımı.....	32
Şekil 11 Gazi Üniversitesi 2009-2013 Öğrenci Sayıları	34
Şekil 12 Birimlere Göre 2012-2013 Öğrenci Sayıları	34
Şekil 13 2010-2013 Yerleştirmeler	39
Şekil 14 Ağ Mimarisi	56
Şekil 15 Bütçe Ödeneklerinin Yüzdesele Dağılımı.....	62
Şekil 16 2013 Yılı Harcamaların Yüzdesele Dağılımı.....	63
Şekil 17 2009-2013 Sermaye Giderleri	64
Şekil 18 2012-2013 Sermaye Giderleri Unsurları	65
Şekil 19 2010-2013 Gelirler	68
Şekil 20 Gelirlerin Bütçe Kodu Bazında Yüzdesele Değişimi	69
Şekil 21 Gelirlerin Kaynağına Göre Yüzdesele Dağılımı (2010-2013).....	70
Şekil 22 2009-2013 Toplam Yayın Sayısı.....	75
Şekil 23 2013 Makale/Bildiri Sayısı.....	75
Şekil 24 Yıllara Göre İkili Anlaşma Sayıları.....	80
Şekil 25 Yıllara Göre Öğrenci Başvuru Sayıları	80
Şekil 26 Yıllara Göre Öğrenim Görme Hareketliliği Sayıları.....	81
Şekil 27 Yıllara Göre Staj Hareketliliği Sayıları	82
Şekil 28 Yıllara Göre Personel Ders Verme Sayıları	82
Şekil 29 Yıllara Göre Personel Eğitim Alma Sayıları.....	82
Şekil 30 Akademik Personel Dava Sayısı	127
Şekil 31 Öğrenci Dava Sayısı.....	128

I. GENEL BİLGİLER

1.1. MİSYON

Üniversitemiz Gazi'nin adını taşımanın ve Cumhuriyetin öncü öğretmenlerini yetiştiren ilköğretim kurumunu bünyesinde barındırmanın onuruyla; araştırmacı, sorgulayıcı, çözümleyici düşünce yapısında, değişen dünya koşullarında topluma liderlik yapabilecek, insani değerlere saygılı bireyler yetiştirmeyi, bilgiye ulaşarak, bilgiyi üreterek, paylaşarak ve hayata dönüştürerek toplumun yaşam boyu eğitim ve gelişme sürecine katkıda bulunmayı görev edinmiştir.

1.2. VİZYON

Türkçe eğitimi esas alan Gazi Üniversitesi'nin vizyonu; bilim ve teknolojiden sanat ve spora kadar uzanan geniş bir yelpazede özgün araştırmaları, üst düzey eğitimi, yaratıcı faaliyetleri ve topluma hizmeti ile ulusal ve uluslararası düzeyde saygın ve lider bir üniversite olmaktır.

1.3. TARİHÇE

Gazi Mustafa Kemal Atatürk, 1926 yılında genç Türkiye Cumhuriyeti'nin aydınlanma yolunda ışığını gençlerden alması gereğinin bilinci ile eğitime yöneldi. Ankara'da öğretmen yetiştiren bir okul açılması amacı ile dönemin önde gelen mimarlarından projeler alındı. Birinci Ulusal Mimarlık Akımının öncülerinden Mimar Kemaleddin'in başarılı bulunan projesi, kısa sürede Ankara'nın merkezinde muhteşem bir yapıya dönüşerek "Orta Muallim Mektebi ve Terbiye Enstitüsü" adıyla açıldı ve şu anda Rektörlük merkezi olarak kullanılan binada eğitim-öğretim faaliyetlerine başladı.

Enstitünün adı 1929 yılında "Gazi Orta Muallim Mektebi ve Terbiye Enstitüsü" olarak değiştirilir ve bu isimle uzun yıllar hizmet verir. 1976 yılında ise "Gazi Eğitim Enstitüsü" ismini alır. Enstitü, 1982 yılında 2809 sayılı kanunla "Gazi Üniversitesi" kimliğine kavuşur. Aslında bu değişim, Cumhuriyetle başlayan geleneğin yeni isimle devamıdır. Geleneğin oluşmasında Gazi Eğitim kadar, kuruluşu 1935'e kadar giden Ankara Yüksek Teknik Öğretmen ve Ankara Kız Teknik Yüksek Öğretmen Okulları ile Ankara İktisadi ve Ticari İlimler Akademisi büyük rol oynar.

Üniversite çatısı altına girdiğinde Ankara İktisadi ve Ticari İlimler Akademisi zaten bir üniversite konumundaydı. Akademi'ye bağlı olarak bugünkü İktisadi ve İdari Bilimler Fakültesinin bütün bölümleri, Tıp Fakültesi, daha sonra da fakülte olacak olan Diş Hekimliği ve Eczacılık Yüksek Okulları ile Gazetecilik ve Halkla İlişkiler Yüksekokulu eğitim ve öğretimini sürdürmekteydi. Yine Ankara Devlet Mühendislik ve Mimarlık Akademisi de Gazi Üniversitesi çatısı altında yerini alır. Kuruluşunda 9 fakülte, 12 yüksekokul ve 4 enstitüyü bünyesinde barındıran üniversitede bu sayı her geçen yıl hızla artar. Bugün kendisine bağlı olarak eğitim-öğretimini sürdüren 22 fakültesi, 5 yüksekokulu, 1 Türk Müziği Devlet Konservatuarı, 11 meslek yüksekokulu, 47 araştırma merkezi ve 7 enstitüsü ile Gazi Üniversitesi, adını aldığı Gazi Mustafa Kemal Atatürk'e yaraşır bir yüksek öğretim kurumu olma iddiasını devam ettirmektedir.

T.C. GAZİ ÜNİVERSİTESİ 2013 YILI FAALİYET RAPORU

Üniversitede, Eğitim, Tıp, Diş Hekimliği, Eczacılık, Sağlık Bilimleri, Fen, Mühendislik, Mimarlık, Teknoloji, İktisadi ve İdari Bilimler, İletişim, Edebiyat, Hukuk, Güzel Sanatlar, Sanat ve Tasarım, Turizm, Beden Eğitimi ve Spor, Bankacılık ve Sigortacılık, Tapu Kadastro gibi çok çeşitli alanlarda eğitim verilmektedir. Eğitim fakülteleri yönünden ülkemizin lideri olan Gazi Üniversitesi, bünyesinde, Endüstriyel Sanatlar, Gazi Eğitim, Mesleki Eğitim, Teknik Eğitim, Ticaret ve Turizm Eğitim Fakültelerini barındırır. Yurdun dört bir yanından üniversiteyi kazanarak gelen 77 bin öğrencisinin yanında Gazi Üniversitesi; Türk Cumhuriyetleri, Kafkaslar, Avrupa, Ortadoğu, Afrika, Amerika ve Uzak Doğu ülkelerinden gelen 1500'den fazla yabancı uyruklu öğrencisi ile ülkemizin yurt dışından en çok öğrenci kabul eden üniversitesidir. Üniversite, açılan yüksek lisans ve doktora programlarına devam eden 5 binden fazla öğrencisi ile sadece kendi öğretim elemanı ihtiyacını değil, diğer üniversitelerin öğretim elemanı ihtiyacını da karşılamaktadır.

Gazi Üniversitesi Ankara'nın merkezinde bulunan bir şehir üniversitesidir. Fakülte ve yüksekokulların yoğunluk gösterdiği merkez yerleşkesi dışında Beşevler, Emek, Maltepe, Gölbaşı, Çankaya, Ostim, Çubuk ve Polatlı'da yerleşkeye sahip olan Gazi Üniversitesi, eğitim ve öğretime verdiği önemi gözler önüne serer. Yaklaşık 80 bine ulaşan öğrenci sayısı ve 4 bin'i geçen öğretim elemanı sayısı ile Gazi Üniversitesi öğrenci başına düşen öğretim elemanı sayısında dünya standartlarını yakalamış bir üniversitedir.

Türkiye'nin kalkınmasında, gelişmesinde; genç nesillerin akademik ve teknolojik birikiminde önemli rol üstlenen Gazi Üniversitesi eğitimdeki başarısını hem ulusal hem uluslararası alanda kanıtlamıştır. Dünyanın en iyi üniversiteleri sıralamasında ilk 500 içinde yer alan Gazi Üniversitesi, öğrencilerine, öğretim elemanlarına, idari personeline ve mezunlarına kazandırdığı "Gazili Olmak Ayrıcalıktır" ilkesini, kalitesinden ve çizgisinden ödün vermeden sürdürmeye devam edecektir.

1.4. YETKİ GÖREV ve SORUMLULUK

1.4.1. Yükseköğretim Kurumları

GÖREVLERİ

- Çağdaş uygarlık ve eğitim - öğretim esaslarına dayanan bir düzen içinde, toplumun ihtiyaçları ve kalkınma planları ilke ve hedeflerine uygun ve ortaöğretime dayalı çeşitli düzeylerde eğitim - öğretim, bilimsel araştırma, yayım ve danışmanlık yapmak,
- Kendi ihtisas gücü ve maddi kaynaklarını rasyonel, verimli ve ekonomik şekilde kullanarak, milli eğitim politikası ve kalkınma planları ilke ve hedefleri ile Yükseköğretim Kurulu tarafından yapılan plan ve programlar doğrultusunda, ülkenin ihtiyacı olan dallarda ve sayıda insan gücü yetiştirmek,
- Türk toplumunun yaşam düzeyini yükseltici ve kamuoyunu aydınlatıcı bilim verilerini söz, yazı ve diğer araçlarla yaymak,
- Örgün, yaygın, sürekli ve açık eğitim yoluyla toplumun özellikle sanayileşme ve tarımda modernleşme alanlarında eğitilmesini sağlamak,
- Ülkenin bilimsel, kültürel, sosyal ve ekonomik yönlerden ilerlemesini ve gelişmesini ilgilendiren sorunlarını, diğer kuruluşlarla işbirliği yaparak, kamu kuruluşlarına önerilerde bulunmak suretiyle öğretim ve araştırma konusu yapmak, sonuçlarını toplumun yararına sunmak ve kamu kuruluşlarınca istenecek inceleme ve araştırmaları sonuçlandırarak düşüncelerini ve önerilerini bildirmek,
- Eğitim - öğretim ve seferberliği içinde, örgün, yaygın, sürekli ve açık eğitim hizmetini üstlenen kurumlara katkıda bulunacak önlemleri almak,
- Yörelerindeki tarım ve sanayinin gelişmesine ve ihtiyaçlarına uygun meslek elemanlarının yetişmesine ve bilgilerinin gelişmesine katkıda bulunmak, sanayi,

T.C. GAZİ ÜNİVERSİTESİ 2013 YILI FAALİYET RAPORU

tarım ve sağlık hizmetleri ile diğer hizmetlerde modernleşmeyi, üretimde artışı sağlayacak çalışma ve programlar yapmak, uygulamak ve yapılanlara katılmak, bununla ilgili kurumlarla işbirliği yapmak ve çevre sorunlarına çözüm getirici önerilerde bulunmak,

- Eğitim teknolojisini üretmek, geliştirmek, kullanmak, yaygınlaştırmak,
- Yükseköğretimin uygulamalı yapılmasına ait eğitim - öğretim esaslarını geliştirmek, döner sermaye işletmelerini kurmak, verimli çalıştırmak ve bu faaliyetlerin geliştirilmesine ilişkin gerekli düzenlemeleri yapmaktır.

1.4.2. Rektör

— Prof. Dr. Süleyman BÜYÜKBERBER—

Görevleri

- Üniversite kurullarına başkanlık etmek, yükseköğretim üst kuruluşlarının kararlarını uygulamak, üniversite kurullarının önerilerini inceleyerek karara bağlamak ve üniversiteye bağlı kuruluşlar arasında düzenli çalışmayı sağlamak,
- Her eğitim-öğretim yılı sonunda ve gerektiğinde üniversitesinin eğitim-öğretim, bilimsel araştırma ve yayım faaliyetleri hakkında Üniversitelerarası Kurula bilgi vermek,
- Üniversitenin yatırım programlarını, bütçesini ve kadro ihtiyaçlarını, bağlı birimlerinin ve üniversite yönetim kurulu ile senatonun görüş ve önerilerini aldıktan sonra hazırlamak ve Yükseköğretim Kuruluna sunmak,
- Gerekli gördüğü hallerde üniversiteyi oluşturan kuruluş ve birimlerde görevli öğretim elemanlarının ve diğer personelin görev yerlerini değiştirmek veya bunlara yeni görevler vermek,

T.C. GAZİ ÜNİVERSİTESİ 2013 YILI FAALİYET RAPORU

- Üniversitenin birimleri ve her düzeydeki personeli üzerinde genel gözetim ve denetim görevini yapmak.

Yetki ve Sorumluluk

Üniversitenin ve bağlı birimlerin öğretim kapasitesinin rasyonel bir şekilde kullanılmasında ve geliştirilmesinde, öğrencilere gerekli sosyal hizmetlerin sağlanmasında, gerektiği zaman güvenlik önlemlerinin alınmasında, eğitim-öğretim, bilimsel araştırma ve yayım faaliyetlerinin devlet kalkınma plan, ilke ve hedefleri doğrultusunda planlanıp yürütülmesinde, bilimsel ve idari gözetim ve denetimin yapılmasında ve bu görevlerin alt birimlere aktarılmasında, takip ve kontrol edilmesinde ve sonuçlarının alınmasında birinci derecede yetkili ve sorumludur.

5018 sayılı kamu mali yönetim kanununun 11. maddesi gereğince üst yönetici olarak idarenin stratejik planlarının ve bütçelerinin kalkınma planına, yıllık programlara, kurumun stratejik plan ve performans hedefleri ile hizmet gereklerine uygun olarak hazırlanması ve uygulanmasından, sorumlulukları altındaki kaynakların etkili, ekonomik ve verimli şekilde elde edilmesi ve kullanımını sağlamaktan, kaydedilmesinden ve kötüye kullanımının önlenmesinden, mali yönetim ve kontrol sisteminin işleyişinin gözetilmesi, izlenmesi ve bu kanunda belirtilen görev ve sorumlulukların yerine getirilmesinden Bakana karşı sorumludur.

Üst Yöneticiler bu sorumluluğun gereklerini Harcama Yetkilileri, Mali Hizmetler Birimi ve İç Denetçiler aracılığıyla yerine getirirler.

1.4.3. Senato

Senato, Rektörün başkanlığında, Rektör Yardımcıları, Dekanlar ve her fakülteden fakülte kurullarınca üç yıl için seçilecek birer öğretim üyesi ile rektörlüğe bağlı enstitü ve yüksekokul müdürlerinden teşekkül eder.

Senato, her eğitim - öğretim yılı başında ve sonunda olmak üzere yılda en az iki defa toplanır.

Görevleri

- Üniversitenin eğitim - öğretim, bilimsel araştırma ve yayım faaliyetlerinin esasları hakkında karar almak,
- Üniversitenin bütününe ilgilendiren kanun ve yönetmelik taslaklarını hazırlamak veya görüş bildirmek,
- Rektörün onayından sonra Resmi Gazete'de yayınlanarak yürürlüğe girecek olan üniversite veya üniversitenin birimleri ile ilgili yönetmelikleri hazırlamak,
- Üniversitenin yıllık eğitim - öğretim programını ve takvimini inceleyerek karara bağlamak,
- Bir sınava bağlı olmayan fahri akademik unvanlar vermek ve fakülte kurullarının bu konudaki önerilerini karara bağlamak,
- Fakülte kurulları ile rektörlüğe bağlı enstitü ve yüksekokul kurullarının kararlarına yapılacak itirazları inceleyerek karara bağlamak,
- Üniversite yönetim kuruluna üye seçmek,

1.4.4. Üniversite Yönetim Kurulu

Üniversite yönetim kurulu; rektörün başkanlığında dekanlardan, üniversiteye bağlı değişik öğretim birim ve alanlarını temsil edecek şekilde senatoca dört yıl için seçilecek üç profesörden oluşur.

Rektör gerektiğinde Yönetim Kurulunu toplantıya çağırır. Üniversite yönetim kurulu idari faaliyetlerde rektöre yardımcı bir organ olarak aşağıdaki görevleri yerine getirir.

T.C. GAZİ ÜNİVERSİTESİ 2013 YILI FAALİYET RAPORU

- Yükseköğretim üst kuruluşları ile senato kararlarının uygulanmasında, belirlenen plan ve programlar doğrultusunda rektöre yardım etmek,
- Faaliyet plan ve programlarının uygulanmasını sağlamak; üniversiteye bağlı birimlerin önerilerini dikkate alarak yatırım programını, bütçe tasarısı taslağını incelemek ve kendi önerileri ile birlikte rektörlüğe sunmak,
- Üniversite yönetimi ile ilgili rektörün getireceği konularda karar almak,
- Fakülte, enstitü ve yüksekokul yönetim kurullarının kararlarına yapılacak itirazları inceleyerek kesin karara bağlamak,

1.4.5. Dekan

Dekan Rektörün önereceği Üniversite içinden veya dışından üç profesör arasından yüksek öğretim kurulunca üç yıl süre ile seçilir ve normal usul ile atanır.

Görevleri

- Fakülte kurullarına başkanlık etmek, fakülte kurullarının kararlarını uygulamak ve fakülte birimleri arasında düzenli çalışmayı sağlamak,
- Her öğretim yılı sonunda ve istendiğinde fakültenin genel durumu ve işleyişi hakkında rektöre rapor vermek,
- Fakültenin ödenek ve kadro ihtiyaçlarını gerekçesi ile birlikte rektörlüğe bildirmek, fakülte bütçesi ile ilgili fakülte yönetim kurulunun da görüşünü aldıktan sonra rektörlüğe sunmak,
- Fakültenin birimleri ve her düzeydeki personel üzerinde genel gözetim ve denetim görevini yapmak

Yetki ve Sorumluluk

Fakültenin ve bağlı birimlerinin öğretim kapasitesinin rasyonel bir şekilde kullanılmasında ve geliştirilmesinde gerektiği zaman güvenlik önlemlerinin alınmasında, öğrencilerin gerekli sosyal hizmetlerinin sağlanmasında, eğitim-öğretim bilimsel araştırma ve yayım faaliyetlerinin düzenli bir şekilde yürütülmesinde, bütün faaliyetlerin gözetim ve denetiminin yapılmasında, takip ve kontrol edilmesinde ve sonuçlarının alınmasında rektöre karşı birinci derecede sorumludur.

1.4.6. Enstitü Müdürü ve Yüksekokul Müdürü

5018 sayılı Kamu Mali Yönetimi ve Kontrol Kanununa göre “Bütçeyle ödenek tahsis edilen her bir harcama biriminin en üst yöneticisi harcama yetkilisidir” hükmüne istinaden Dekan, enstitü ve yüksekokul müdürleri birimlerinin harcama yetkilileridir.

32. maddesine göre “Bütçelerden harcama yapılabilmesi harcama yetkilisinin harcama talimatı vermesiyle mümkündür. Harcama yetkilileri harcama talimatlarının bütçe ilke ve esaslarına kanun, tüzük ve yönetmelikler ile diğer mevzuata uygun olmasından ödeneklerin etkili, ekonomik ve verimli kullanılmasından ve bu kanun çerçevesinde yapmaları gereken diğer işlemlerden sorumludurlar.”

41. maddesine göre “Üst yöneticiler ve bütçeyle ödenek tahsis edilen harcama yetkililerince hesap verme sorumluluğu çerçevesinde her yıl faaliyet raporları hazırlanır. Üst yönetici, harcama yetkilileri tarafından hazırlanan birim faaliyet raporunu düzenleyerek kamuoyuna açıklar.”

Yine Kamu İdarelerince Hazırlanacak Faaliyet Raporları Hakkındaki Yönetmeliğin üçüncü bölüm 10. maddesinin 5 numaralı alt bendine göre, “ Birim faaliyet raporu hazırlayan harcama yetkilileri, raporun içeriğinde ve raporda yer alan bilgilerin doğruluğundan üst yöneticiye karşı sorumludur.”

Enstitü ve yüksekokul müdürü dekanlara verilmiş olan görevleri enstitü ve yüksekokul bakımından yerine getirir.

T.C. GAZİ ÜNİVERSİTESİ 2013 YILI FAALİYET RAPORU

1.5. İDAREYE İLİŞKİN BİLGİLER

1.5.1. FİZİKİ YAPI

1.5.1.1. Eğitim Alanları

Tablo 1 Eğitim Alanları (Sayı)

Birimler	Derslik (Sayı-Kapasite-m ²)									Laboratuvar (Sayı-Kapasite-m ²)									Eğitim Alanı Toplamı		
	Anfi			Sınıf			Derslik (Anfi+Sınıf) Toplamı			Bilgisayar Laboratuvarı			Diğer Laboratuvar			Laboratuvar Toplamı			TOPLAM (Ders+Lab)		
	Sayı	Kapasite	m ²	Sayı	Kapasite	m ²	Sayı	Kapasite	m ²	Sayı	Kapasite	m ²	Sayı	Kapasite	m ²	Sayı	Kapasite	m ²	Sayı	Kapasite	m ²
FAKÜLTELER	72	8.302	8.597	437	28.760	48.305	509	37.062	56.902	83	2.199	5.728	259	6.932	32.234	342	9.131	37.962	851	46.193	94.864
Diş Hekimliği Fakültesi	4	534	633	4	222	281	8	756	914	1	28	54	5	362	309	6	390	364	14	1.146	1.278
Eczacılık Fakültesi	6	860	920	5	100	130	11	960	1.050	1	38	70	9	360	270	10	398	340	21	1.358	1.390
Endüstriyel Sanatlar Eğitim Fakültesi				15	1.194	1.204	15	1.194	1.204	6	167	414	2	83	143	8	250	557	23	1.444	1.761
Fen Fakültesi/Edebiyat Fakültesi	3	408	300	38	2.928	2.270	41	3.336	2.570	2	48	600	43	1.500	3.440	45	1.548	4.040	86	4.884	6.610
Gazi Eğitim Fakültesi	2	318	265	94	5.202	5.879	96	5.520	6.144	14	320	410	17	213	990	31	533	1.400	127	6.053	7.544
Güzel Sanatlar Fakültesi				5	140	160	5	140	160	3	49	164				3	49	164	8	189	324
Hukuk Fakültesi	4	766	714	14	2.036	1.983	18	2.802	2.697	1	30	127				1	30	127	19	2.832	2.824
İktisadi ve İdari Bilimler Fakültesi	8	870	1.334	41	3.350	3.328	49	4.220	4.662	4	164	467				4	164	467	53	4.384	5.129
İletişim Fakültesi				12	800	900	12	800	900	2	70	110	4	30	582	6	100	692	18	900	1.592
Mühendislik Fakültesi	20	1.296	880	42	3.602	22.751	62	4.898	23.631	9	207	1.030	28	860	4.100	37	1.067	5.130	99	5.965	28.761
Mimarlık Fakültesi	4	360	700	16	702	199	20	1.062	899	4	218	347				4	218	347	24	1.280	1.246
Sağlık Bilimleri Fakültesi				16	937	913	16	937	913	1	36	55	8	300	641	9	336	696	25	1.273	1.609
Sanat ve Tasarım Fakültesi/Mesleki Eğitim Fakültesi				20	1.140	975	20	1.140	975	8	245	210	1	10	15	9	255	225	29	1.395	1.200
Teknik Eğitim Fakültesi/Teknoloji Fakültesi	2	112	120	99	5.510	6.442	101	5.622	6.562	22	440	1.320	112	2.240	20.564	134	2.680	21.884	235	8.302	28.446
Tıp Fakültesi	6	1.265	1.036	13	757	686	19	2.022	1.722	1	9	20	29	960	1.130	30	959	1.150	49	2.981	2.872
Ticaret ve Turizm Fakültesi/Turizm Fakültesi	13	1.513	1.695	3	140	204	16	1.653	1.899	4	130	330	1	24	50	5	154	380	21	1.807	2.279
Türk Müziği Devlet Konservatuarı				9	75		9	75	0							0	0	0	9	75	0
YÜKSEKOKULLAR	0	0	0	96	2.143	2.602	96	2.143	2.602	6	124	272	4	75	430	10	199	702	96	2.342	2.602
Bankacılık ve Sigortacılık Yüksekokulu				2	30	40	2	30	40										2	30	40
Beden Eğitimi ve Spor Yüksekokulu				17	64	72	17	64	72	2	30	72	3	50	400				17	64	72
Tapu Kadastro Yüksekokulu				4	224	300	4	224	300	1	25	80							4	224	300
Yabancı Diller Yüksekokulu				73	1.825	2.190	73	1.825	2.190	3	69	120	1	25	30				73	1.825	2.190
MESLEK YÜKSEKOKULLARI	0	0	0	52	2.641	3.052	52	2.641	3.052	17	303	1.118	4	110	250	21	413	1.368	57	3.054	4.052
Adalet M.Y.O.				2	336	292	2	336	292	1	60	127				1	60	127	3	396	419
Ankara M.Y.O.										3									0	0	0
Atatürk M.Y.O.																			0	0	0
Beyazan Teknik Bilimler M.Y.O.				2	60	148	2	60	148	1	30	136				1	30	136	3	90	264
Gazi M.Y.O.				16	930	1.189	16	930	1.189	5	107	246				5	107	246	21	1.037	1.435
Maliye M.Y.O.																			0	0	0
Ostim M.Y.O.				9	360	342				4	16	26							0	0	0
Polatlı Teknik Bilimler M.Y.O.																			0	0	0
Sağlık Hizmetleri M.Y.O.				20	845	876	20	845	876	1	30	81	4	110	250	5	140	331	25	985	1.207
Tapu Kadastro M.Y.O.				2	80	160	2	80	160	1	20	80				1	20	80	3	100	240
Uzaktan Eğitim M.Y.O.				1	30	45	1	30	45	1	40	422				1	40	422	2	70	467
ENSTİTÜLER	0	0	0	5	150	174	5	150	174	0	0	0	0	0	0	0	0	0	5	150	174
Bilişim Enstitüsü				2	90	115	2	90	115										2	90	115
Eğitim Bilimleri Enstitüsü				2	40	39	2	40	39										2	40	39
Fen Bilimleri Enstitüsü				1	20	20	1	20	20										1	20	20
TÖMER				24	360	834	24	360	834	1	20	45				1	20	45	25	380	879
GENEL TOPLAM	72	8.302	8.597	623	34.129	54.967	695	42.431	63.565	107	2.646	7.163	267	7.117	32.914	374	9.763	40.077	1.043	52.194	102.572

T.C. GAZİ ÜNİVERSİTESİ 2013 YILI FAALİYET RAPORU

1.5.1.2.Sosyal Alanlar

1.5.1.2.1. Kantin-Kafeterya-Toplantı-Konferans Salonları ve Spor Alanları

Tablo 2 Sosyal Alanlar (İdari Bir.-Fakülte)

BİRİMLER	KANTİN-KAFETERYA			YEMEKHANE			TOPLANTI SALONU (ADET)				KONFERANS SALONU(ADET)				SPOR TESİSLERİ			
	ADET	M ²	KAPASİT E (KİŞİ)	ADET	M ²	KAPASİT E (KİŞİ)	Kapasite (Kişi)		Kapasite (Kişi)	M ²	Kapasite (Kişi)		Kapasite (Kişi)	M ²	AÇIK		KAPALI	
							0-50	51-Üzeri			0-50	51-Üzeri			ADET	M ²	ADET	M ²
İDARİ BİRİMLER	0	0	0	0	0	0	1	0	50	132	0	2	543	780	3	4.550	1	2.000
Genel Sekreterlik																		
İdari Mali İşler Daire Başkanlığı							1		50	132		1	400	630				
Kütüphane Dokümantasyon Dairesi Başkanlığı												1	143	150				
Sağlık Spor Dairesi Başkanlığı															3	4.550	1	2.000
Strateji Geliştirme Daire Başkanlığı																		
FAKÜLTELER	30	8.549	2.225	0	0	0	49	2	1.047	2.258	3	14	4.339	5.504	0	0	1	2.100
Diş Hekimliği Fakültesi	1	200	150				8		176	532		2	474	362				
Eczacılık Fakültesi	1	210	100				2		100	150		1	240	400				
Endüstriyel Sanatlar Eğitim Fakültesi	1	175	70				1		25	67	2		80	45				
Fen Fakültesi/Edebiyat Fakültesi	1	200	150				1		40	80		1	150	200				
Gazi Eğitim Fakültesi	5	1.050	300				11		120	137		1	785	858				
Güzel Sanatlar Fakültesi	1	66	30				1											
Hukuk Fakültesi	1	175	140				1		15	33								
İktisadi ve İdari Bilimler Fakültesi	2	694	390				8	1	241	495		1	460	450			1	2.100
İletişim Fakültesi							2		22	40		1	203	314				
Mühendislik Fakültesi	1	4.100					1		68	300		2	280	1.000				
Mimarlık Fakültesi							1		15	42		1	251	192				
Sağlık Bilimleri Fakültesi	1	200					1		20	60								
Sanat ve Tasarım Fakültesi/ Mesleki Eğitim Fakültesi	1	500	200				1		20	30		1	450	250				
Teknik Eğitim Fakültesi/Teknoloji Fakültesi	1	178	150				6	1	50	75		1	228	325				
Tıp Fakültesi	12	551	500				2		100	120		2	578	678				
Turizm Fakültesi/Ticaret ve Turizm Fakültesi	1	250	45				2		35	98	1		160	430				
Türk Müziği Devlet Konservatuarı																		
TOPLAM	30	8.549	2.225	0	0	0	50	2	1.097	2.390	3	16	4.882	6.284	3	4.550	2	4.100

T.C. GAZİ ÜNİVERSİTESİ 2013 YILI FAALİYET RAPORU

Tablo 3 Sosyal Alanlar (Enstitü-Y.O.-M.Y.O.)

BİRİMLER	KANTİN-KAFETERYA			TOPLANTI SALONU (ADET)				KONFERANS SALONU(ADET)				SPOR TESİSLERİ			
	ADET	M ²	KAPASİTE (KİŞİ)	Kapasite (Kişi)		Kapasite (Kişi)	M ²	Kapasite (Kişi)		Kapasite (Kişi)	M ²	AÇIK		KAPALI	
				0-50	51-Üzeri			0-50	51-Üzeri			ADET	M ²	ADET	M ²
YÜKSEKOKULLAR	3	64	40	2	0	0	0	0	1	100	115	1	1.000	12	5.200
Ankara Dr.Refik Saydam Sağlık Yüksekokulu															
Bankacılık ve Sigortacılık Yüksekokulu															
Beden Eğitimi ve Spor Yüksekokulu	1	24	10	2					1	100	115	1	1.000	12	5.200
Tapu Kadastro Yüksekokulu															
Yabancı Diller Yüksekokulu	2	40	30												
MESLEK YÜKSEKOKULLARI	5	670	190	4	0	100	166	0	3	860	1.106	5	12.534	0	0
Adalet M.Y.O.															
Ankara M.Y.O.	1	220		1		15	30								
Atatürk M.Y.O.	2	312	100						1	120	150	2	512		
Gazi M.Y.O.	1	88	50	1		50	43					1	10.800		
Maliye M.Y.O.															
Ostim M.Y.O.				1		20	38		1	640	835	1	662		
Polatlı Teknik Bilimler M.Y.O.															
Sağlık Hizmetleri M.Y.O.	1	50	40						1	100	121	1	560		
Tapu Kadastro M.Y.O.															
Uzaktan Eğitim M.Y.O.				1		15	55								
ENSTİTÜLER	0	0	0	3	0	70	99	0	0	0	0	0	0	0	0
Bilişim Enstitüsü				1		15	30								
Eğitim Bilimleri Enstitüsü				1		25	29								
Fen Bilimleri Enstitüsü				1		30	40								
Güzel Sanatlar Enstitüsü															
Kazaları Arastirma ve Ön. Enstitüsü															
Sağlık Bilimleri Enstitüsü															
Sosyal Bilimler Enstitüsü															
TÖMER	1	175	50	1		20	50								
GENEL TOPLAM	39	9.458	2.505	60	2	1.287	2.706	3	20	5.842	7.504	9	18.084	14	9.300

T.C. GAZİ ÜNİVERSİTESİ 2013 YILI FAALİYET RAPORU

1.5.1.2.2. Yemekhane Alanları

Tablo 4 Yemekhane Alanları

	SAYI	ALAN (M ²)	KAPASİTE (KİŞİ)
ÖĞRENCİ YEMEKHANESİ	15	8.350	3.100
PERSONEL YEMEKHANESİ	16	4.600	2.244
TOPLAM	31	12.950	5.344

1.5.1.3. Okul Öncesi ve İlköğretim Alanları

Tablo 5 Okul Öncesi ve İlköğretim Alanları

Anaokulu Sayısı	2
Anaokulu Alanı	800
Anaokulu Kapasitesi	181
İlköğretim okulu Sayısı (MEB Yatan Hastalar İçin)	1
İlköğretim okulu Alanı	10
İlköğretim okulu Kapasitesi	6

1.5.1.4. Lojman Alanları

Tablo 6 Lojman Alanı

DURUMU	SAYISI	ALANI (m2)
DOLU	1	-
BOŞ	0	
TOPLAM	1	

Üniversitemiz personelinin daha önceki yıllarda kullanımına sunulan lojmanlar 2013 yılı itibariyle boşaltılmış olup gerekli inşaat işleri yapılarak öğrenci yurduna dönüştürülmesi planlanmaktadır.

T.C. GAZİ ÜNİVERSİTESİ 2013 YILI FAALİYET RAPORU

1.5.1.5. Hizmet-Ambar-Arşiv-Atölye Alanları

Tablo 7 Hizmet-Ambar-Arşiv-Atölye Alanları (İd.Bir.-Fakülte)

BİRİMLER	AKADEMİK PERSONEL HİZMET ALANI		İDARİ PERSONEL HİZMET ALANI			AMBAR ALANLARI		ARŞİV ALANLARI		ATÖLYE	
	ÇALIŞMA ODASI		ÇALIŞMA ODASI			SAYISI (ADET)	ALAN M ²	SAYISI (ADET)	ALAN M ²	SAYISI (ADET)	ALAN M ²
	ALAN M ²	KULLANAN SAYISI (KİŞİ)	SAYISI (ADET)	ALAN M ²	KULLANAN SAYISI (KİŞİ)						
İDARİ BİRİMLER	0	0	175	5.658	778	6	303	3	330	0	0
Genel Sekreterlik			30	1.353	73						
Bilgi İşlem Dairesi Başkanlığı			10	132	30						
Hukuk Müşavirliği			7	130	21						
İç Denetim Birim Başkanlığı			5	100	10						
İdari Mali İşler Daire Başkanlığı			16	621	116	4	278	1	300		
Kütüphane Dokümantasyon Dairesi Başkanlığı			10	754	56						
Öğrenci İşleri Daire Başkanlığı			28	740	45						
Personel Dairesi Başkanlığı			14	620	45						
Sağlık, Kültür ve Spor Dairesi Başkanlığı			30	300	267	2	25	2	30		
Strateji Geliştirme Daire Başkanlığı			10	308	32						
Yapı İşleri ve Teknik Daire Başkanlığı			15	600	83						
FAKÜLTELER	40.723	3.699	487	14.531	1.426	57	3.167	36	2.406	193	20.452
Dış Hekimliği Fakültesi	1.000	164	30	1.000	108	2	196	1	16	4	100
Eczacılık Fakültesi	1.440	101	24	480	32	3	160	1	15	1	60
Endüstriyel Sanatlar Eğitim Fakültesi	1.793	58	25	680	45	2	88	1	80	15	1.253
Fen Fakültesi/Edebiyat Fakültesi	8.064	350	31	525	45	2	25	2	178		
Gazi Eğitim Fakültesi	5.531	559	33	870	47	1	10	3	397	22	353
Güzel Sanatlar Fakültesi	726	49	8	215	17	3	80	1	7	7	400
Hukuk Fakültesi	2.280	103	12	721	22	3	180	1	41		
İktisadi ve İdari Bilimler Fakültesi	4.140	215	20	450	20	1	35	2	500		
İletişim Fakültesi	690	78	4	110	10	1	20	1	40		
Mühendislik Fakültesi	4.350	268	13	645	27	2	80	9	500	1	300
Mimarlık Fakültesi	576	90	14	742	27						
Sağlık Bilimleri Fakültesi	446	69	13	212	20			1	14		
Sanat ve Tasarım Fakültesi/ Mesleki Eğitim Fakültesi	2.072	164	18	285	34	3	65	4	121	55	3.675
Mesleki Eğitim Fakültesi	2.072	120	9	200	19	1	20	3	121	25	1.000
Teknik Eğitim Fakültesi/Teknoloji Fakültesi	4.064	209	37	468	55	31	569	2	321	54	13.171
Tıp Fakültesi/Hastane	13	1.021	180	5.920	870	1	1.600	3		9	140
Turizm Fakültesi/Ticaret ve Turizm Fakültesi	1.467	81	16	1.008	28	1	39	1	55		
Türk Müziği Devlet Konservatuvarı		18	4		5						
TOPLAM	40.723	3.717	666	20.189	2.209	63	3.470	39	2.736	193	20.452

T.C. GAZİ ÜNİVERSİTESİ 2013 YILI FAALİYET RAPORU

Tablo 8 Hizmet-Ambar-Arşiv-Atölye Alanları (Enst.-Kons.-Y.O.-M.Y.O.)

BİRİMLER	AKADEMİK PERSONEL HİZMET ALANI		İDARİ PERSONEL HİZMET ALANI			AMBAR ALANLARI		ARŞİV ALANLARI		ATÖLYE	
	ÇALIŞMA ODASI		ÇALIŞMA ODASI			SAYISI (ADET)	ALAN M ²	SAYISI (ADET)	ALAN M ²	SAYISI (ADET)	ALAN M ²
	ALAN M ²	KULLANAN SAYISI (KİŞİ)	SAYISI (ADET)	ALAN M ²	KULLANAN SAYISI (KİŞİ)						
YÜKSEKOKULLAR	1.171	140	19	217	30	3	80	2	50	1	72
Bankacılık ve Sigortacılık Yüksekokulu	150	13	1	30	4						
Beden Eğitimi ve Spor Yüksekokulu	936	115	15	77	22	2	70	2	50	1	72
Tapu Kadastro Yüksekokulu	85	12	3	110	4	1	10				
MESLEK YÜKSEKOKULLARI	1.836	119	42	1.078	52	6	133	5	111	10	832
Adalet M.Y.O.											
Ankara M.Y.O.	250	24	4	102	10	1	20			6	135
Atatürk M.Y.O.	500	11	6	120	6			2	80		
Gazi M.Y.O.	236	28	10	236	10	1	26	1	19	3	222
Ostim M.Y.O.	145	13	9	212	11	1	17			1	475
Sağlık Hizmetleri M.Y.O.	425	33	10	168	10	2	30	2	12		
Tapu Kadastro M.Y.O.	280	10	3	240	5	1	40				
ENSTİTÜLER	241	26	33	845	58	0	0	6	165	0	0
Bilişim Enstitüsü			13	185	36			1	16		
Eğitim Bilimleri Enstitüsü	71	12	8	435				3	69		
Fen Bilimleri Enstitüsü	170	14	10	185	17			1	50		
Güzel Sanatlar Enstitüsü											
Kazaları Arastırma ve Ön. Enstitüsü											
Sağlık Bilimleri Enstitüsü			2	40	5			1	30		
Sosyal Bilimler Enstitüsü											
Güzel Sanatlar Enstitüsü	52	3	4	130	8						
TÖMER	395	48	7	140	7	1	60	1	30		
GENEL TOPLAM	44.367	4.050	767	22.469	2.356	73	3.743	53	3.093	204	21.356

T.C. GAZİ ÜNİVERSİTESİ 2013 YILI FAALİYET RAPORU

1.5.1.6. Hastane Alanları

1.5.1.6.1. Sağlık Araştırma ve Uygulama Merkezi (Gazi Hastanesi)

Tablo 9 Sağlık Araştırma ve Uygulama Merkezi (Gazi Hastanesi) Alanlar

Birim	Sayı (Adet)	Alan (m2)
Acil Servis	1	5.550
Yoğun Bakım	9	1.990
Ameliyathane	18	2.560
Klinik	1	30.625
Laboratuvar	10	3.200
Eczane	1	605
Radyoloji Alanı	1	2.800
Nükleer Tıp Alanı	1	1.415
Sterilizasyon Alanı	1	1.400
Mutfak	1	1.100
Çamaşırhane	1	457
Teknik Servis	1	140
Poliklinik Binası	1	24.020
İdari, Hizmet, Tetkik Katları		17.530
Radyoterapi Alanı	1	684
Hemodiyaliz Alanı	1	1.500
E Blok	1	38.400
Hastane Toplam Kapalı Alanı		133.976

1.5.1.6.2. Dış Hekimliği Fakültesi

Tablo 10 Dış Hekimliği Fakültesi Alanlar

Birim	Sayı (Adet)	Alan (m ²)
Acil Servis	-	-
Yoğun Bakım	-	-
Ameliyathane	4	162,31
Klinik	14	4.881,89
Laboratuvar	3	686,08
Eczane	-	-
Radyoloji Alanı	1	202,76
Nükleer Tıp Alanı	-	-
Sterilizasyon Alanı	1	93,46
Mutfak	1	400
Çamaşırhane	1	29
Teknik Servis	4	100
Bürolar, Depo v.s	-	6945,5
E Blok	-	2.626,90
Hastane Toplam Kapalı Alanı	29	69.890,30

T.C. GAZİ ÜNİVERSİTESİ 2013 YILI FAALİYET RAPORU

1.5.1.7.Öğrenci Toplulukları

Tablo 11 Sağlık Kültür ve Spor Dairesi Başkanlığı'na Bağlı Topluluklar

TOPLULUK ADI	
G.Ü Türk Müziği Topluluğu	G.Ü Korumalı Futbol Topluluğu
G.Ü Türk Halk Müziği Topluluğu	G.Ü Engelsiz Gazi Klübü
G.Ü Tiyatro Kulübü	G.Ü Santraç Topluluğu
Arama Kurtarma Topluluğu	G.Ü Düşleri İnşaa Topluluğu
G.Ü Toplum Gönüllüleri Kulübü	G.Ü Eşli Danslar Topluluğu
G.Ü Akıl Yürütme Topluluğu	G.Ü Müzik Topluluğu

Tablo 12 Diğer Öğrenci Toplulukları

İKTİSADİ VE İDARİ BİLİMLER FAKÜLTESİ	AKADEMİ FOTOĞRAF TOPLULUĞU	MÜHENDİSLİK FAKÜLTESİ	DAĞCILIK TOPLULUĞU
	KAMU YÖNETİMİ ARAŞTIRMA TOPLULUĞU		ENDÜSTRİ TOPLULUĞU
	ÇALIŞMA EKONOMİSİ ve ENDÜSTRİYEL İLİŞKİLER ARAŞTIRMA TOP.		ELEKTRİK ELEKTRONİK MÜHENDİSLERİ ENSTİTÜSÜ TOPLULUĞU
	TİYATRO AKADEMİ TOPLULUĞU		HALK BİLİMİ VE SAHNE SANATLARI TOPLULUĞU
	ULUSLARARASI GENÇLİK PROJELERİ TOPLULUĞU		ROCK MÜZİK TOPLULUĞU
	KARİYER YÖNLENDİRME TOPLULUĞU		TİYATRO TOPLULUĞU
	EKONOMETRİ ARAŞTIRMA TOPLULUĞU		TÜRK HALK MÜZİĞİ TOPLULUĞU
	AVRASYA ARAŞTIRMA TOPLULUĞU		YAPI TOPLULUĞU
	SOSYAL VE SİYASAL ARAŞTIRMA TOPLULUĞU		EŞLİ DANSLAR TOPLULUĞU
	GENÇ GİRİŞİMCİLER TOPLULUĞU		7. SANAT SİNEMA VE FOTOĞRAF TOPLULUĞU
	MODEL BİRLEŞMİŞ MİLLETLER TOPLULUĞU		BİLGİSAYAR MÜHENDİSLİĞİ TOPLULUĞU
	AKADEMİ TÜRK KÜLTÜR TOPLULUĞU		MAKİNA TOPLULUĞU
	AKADEMİ KÜLTÜR VE ŞİİR TOPLULUĞU		KİMYA MÜHENDİSLİĞİ TOPLULUĞU
	MEDENİYET ARAŞTIRMALARI GRUBU		GENÇ DÜŞÜNCE TOPLULUĞU
	GİRİŞİMCİ LİDERLER TOPLULUĞU		PRO-G TOPLULUĞU
	AKADEMİ FİKİR İNŞAA TOPLULUĞU		MOTOR SPORLARI TOPLULUĞU
İŞLETME ARAŞTIRMA TOPLULUĞU	BALKAN ÜLKELERİ TOPLULUĞU		

T.C. GAZİ ÜNİVERSİTESİ 2013 YILI FAALİYET RAPORU

ECZACILIK FAKÜLTESİ	MODEL UÇAK TOPLULUĞU	TEKNİK EĞİTİM FAKÜLTESİ	ROBOT TOPLULUĞU
	ECZACILIK ÖĞRENCİLERİ TOPLULUĞU		TEKNOLOJİ TOPLULUĞU
	ATATÜRKÇÜ DÜŞÜNCE TOPLULUĞU		ENERJİ TOPLULUĞU
GAZİ EĞİTİM FAKÜLTESİ	ORTADOĞU ARAŞTIRMA TOPLULUĞU	TEKNOLOJİ FAKÜLTESİ	İNŞAAT TOPLULUĞU
	HALK OYUNLARI VE DANSLARI TOPLULUĞU		ALTERNATİF ENERJİLİ TAŞITLAR TOPLULUĞU
	DOĞA VE ÇEVRE TOPLULUĞU		METALURJİ ARAŞTIRMA TOPLULUĞU
	OKUL ÖNCESİ DÖNEM EĞİTİCİ OYUNLAR ÖĞRENCİ TOPLULUĞU		OTOMOTİV TASARIM TOPLULUĞU
	MEDENİYET KÜLTÜR SANAT VE FİKİR TOPLULUĞU		ELEKTRİK ELEKTRONİK İNCELEME TANITIM ARAŞTIRMA TOP.
	GENÇ DUYARLILAR TOPLULUĞU		HALK OYUNLARI TOPLULUĞU
	EDEBİYAT TOPLULUĞU		HAVACILIK TOPLULUĞU
	İPEK YOLU MÜZİK TOPLULUĞU		OTOMOTİV BİLİM VE TEKNOLOJİ TOPLULUĞU
	PSİKOLOJİK DANIŞMA TOPLULUĞU		BİLİMSEL ARAŞTIRMA TOPLULUĞU
	TÜRKÇE TOPLULUĞU		KÖK HÜCRE ARAŞTIRMA TOPLULUĞU
FEN FAKÜLTESİ	İSTATİSTİK TOPLULUĞU	TIP FAKÜLTESİ	SPOR FAALİYETLERİ AKTİVASYONU TOPLULUĞU
	HALK OYUNLARI TOPLULUĞU		SİNEMA ve EDEBİYAT TOPLULUĞU
	SPOR FAALİYETLERİ TOPLULUĞU		TürkMSIC GAZİ TIP ÖĞRENCİLERİ BİRLİĞİ GELİŞİM TOPLULUĞU
	BİYOLOJİK TAKİP VE ARAŞTIRMA TOPLULUĞU		TURİZM İŞLETMECİLİĞİ TURİZM ARAŞTIRMA TOPLULUĞU
EDEBİYAT FAKÜLTESİ	TARİH ARAŞTIRMA TOPLULUĞU	TURİZM FAKÜLTESİ	KARIYER VE YÖNETİM TOPLULUĞU
	TÜRK DÜNYASI ARAŞTIRMALARI TOPLULUĞU		FOTOĞRAF ve İLETİŞİM TOPLULUĞU
	SOSYOLOJİ TOPLULUĞU		REKREASYON YÖNETİMİ TOPLULUĞU
	AVRASYA STRATEJİK ARAŞTIRMALAR TOPLULUĞU		FOTOĞRAFÇILIK TOPLULUĞU
	SANAT TARİHİ TOPLULUĞU		HUKUK VE FİKİR TOPLULUĞU
Diş HEKİMLİĞİ FAKÜLTESİ	FOTOĞRAF TOPLULUĞU	HUKUK FAKÜLTESİ	SATRANÇ TOPLULUĞU
	TIYATRO VE SİNEMA TOPLULUĞU		DOĞA FOTOĞRAFÇILIĞI TOPLULUĞU
	EŞLİ DANSLAR TOPLULUĞU		ATATÜRK ELEKTRONİK OTOMOTİV TOPLULUĞU
	AKADEMİSYENLER TIYATRO TOPLULUĞU		BANKACILIK ve FİNANS TOPLULUĞU
	BİLİMSEL ARAŞTIRMA TOPLULUĞU		BANKACILIK VE SİGORTACILIK Y.OKULU

T.C. GAZİ ÜNİVERSİTESİ 2013 YILI FAALİYET RAPORU

1.5.2. ÖRGÜT YAPISI

1.5.2.1. Gazi Üniversitesi Akademik Teşkilat Yapısı

Şekil 1 Akademik Teşkilat Şeması

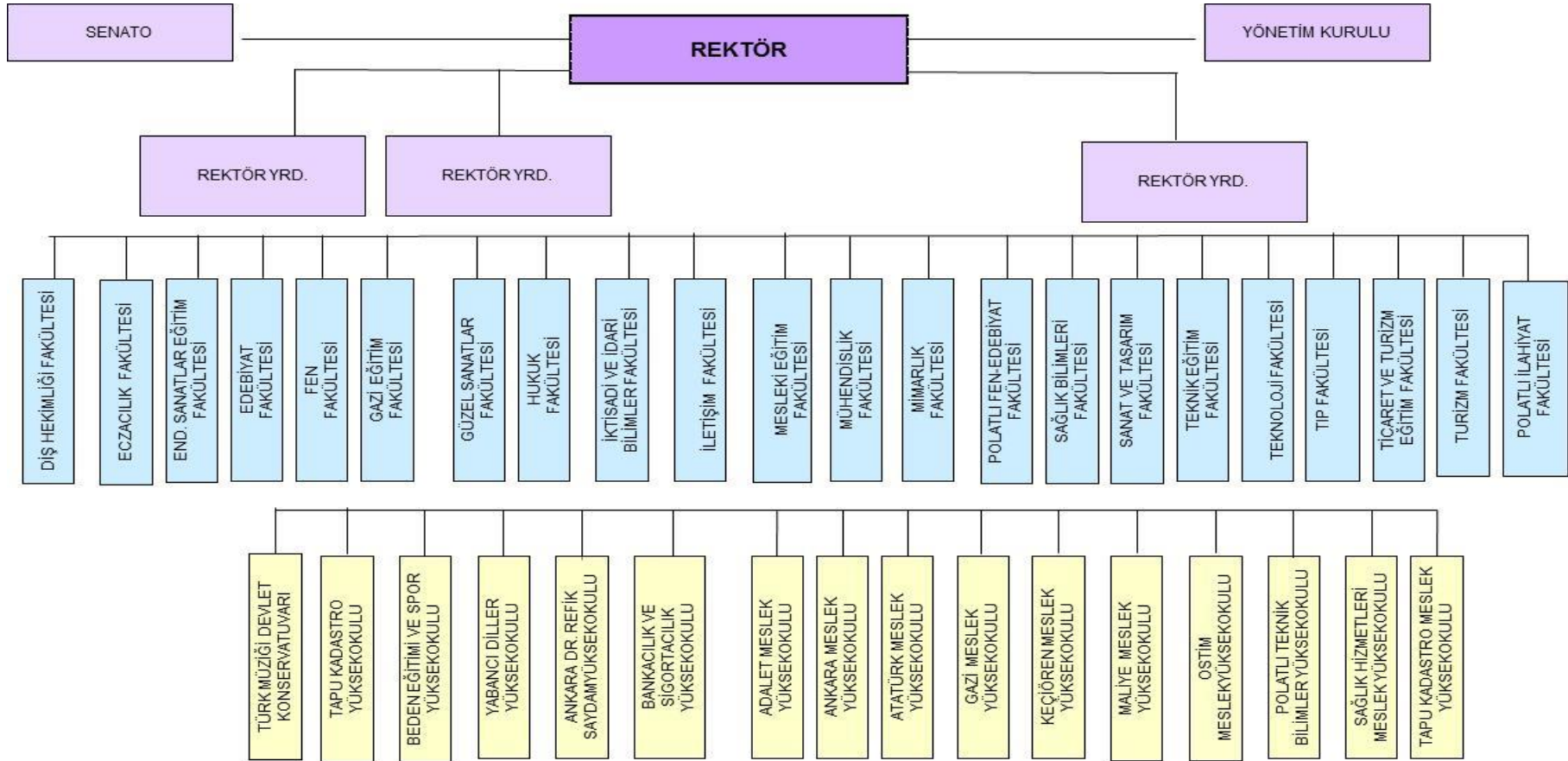

T.C. GAZİ ÜNİVERSİTESİ 2013 YILI FAALİYET RAPORU

1.5.2.2. Gazi Üniversitesi İdari Teşkilat Şeması

Şekil 2 İdari Teşkilat Şema

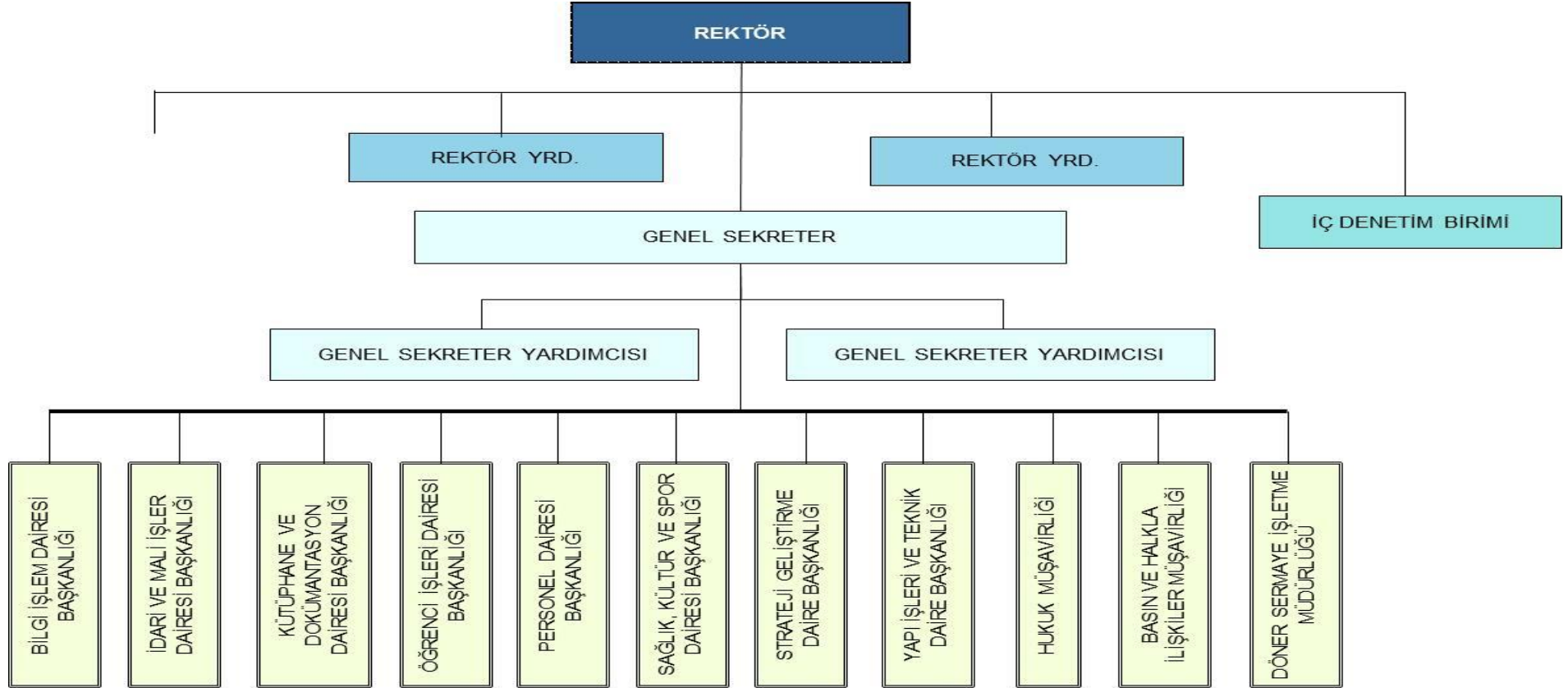

T.C. GAZİ ÜNİVERSİTESİ 2013 YILI FAALİYET RAPORU

1.5.3. BİLGİ VE TEKNOLOJİK KAYNAKLAR

Üniversitemizde kullanılan başlıca bilgi sistemleri ile bilgi ve teknolojik kaynaklar aşağıdaki tablolarda belirtilmiştir.

Tablo 13 Bilgi Sistemleri

BAP Bilgi Sistemi	Hukuk Bilgi Sistemi	Muhasebe Bilgi Sistemi
Sürekli Eğitim Merkezi Bilgi Sistemi	T.C. Kimlik Bilgi Sistemi	Sağlık Bilgi Sistemi
İhale Bilgi Sistemi	GÜADEK Bilgi Sistemi	Kablosuz Ağ Yönetimi Bilgi Sistemi
Websitem	Evrak Takip Bilgi Sistemi	Hız Testi
İlan Bilgi Sistemi	YADEM Hazırlık Okulu Bilgi Sistemi	Online Ofis
Açık Arşiv Bilgi Sistemi	Kütüphane Yayın İstek Bilgi Sistemi	E-bütçe
Canlı Yayın Bilgi Sistemi	Öğrenci İşleri Bilgi Sistemi	Kamu Harcama ve Muhasebe Bilişim Sistemi
e - Gazi Portal	İstatistik Bilgi Sistemi	Say2000i
Gazi Panel Bilgi Sistemi	Performans Bilgi Sistemi	Taşınır Bilgi Sistemi
Ders Programları Bilgi Sistemi	Telefon Defteri Bilgi Sistemi	

Tablo 14 Bilgi ve Teknolojik Kaynaklar

CİNSİ	SAYI	CİNSİ	SAYI
MASAÜSTÜ BİLGİSAYAR	18.795	PROJEKSİYON	1.189
CEP BİLGİSAYARI	5	SLAYT MAKİNESİ	52
DİZÜSTÜ BİLGİSAYAR	1.394	TEPEGÖZ	184
TABLET BİLGİSAYAR	12	BARKOT OKUYUCU	347
DOKUNMATİK BİLGİSAYAR	204	BASKI MAKİNESİ	59
DİĞER BİLGİSAYAR	90	FOTOĞRAF MAKİNESİ	225
YAZICI	3.072	KAMERALAR	344
TARAYICI	4.571	TELEVİZYONLAR	449
FOTOKOPI	273	MİKROSKOPLAR	462
FAKS	111		

1.5.4. İNSAN KAYNAKLARI

Üniversitemizde 2013 yılında 4.066'sı akademik olmak üzere 7.678 personel görev yapmıştır. Üniversitemizin personel sayısı genel olarak bir önceki yıla göre %2,34 artış göstermiş olup, bu oran, akademik personel sayısında %0,65'tir. Aşağıdaki şekilde üniversitemizin personel sayıları 2012 yılı ile karşılaştırmalı olarak gösterilmiştir.

Şekil 3 Gazi Üniversitesi Personel Sayısı 2012-2013



Üniversitemizde görev yapan personel ile ilgili analizler akademik personel, idari personel ve işçiler olmak üzere üç başlık altında ayrıntılı bir şekilde belirtilmiştir.

1.5.4.1. Akademik Personel

Üniversitemizde 2013 yılında görev yapan 4.066 akademik personelin %23'ü profesör olup tam zamanlı olarak istihdam edilmiştir. Ayrıca akademik personelin unvanlarına göre dağılımına bakıldığında, en yüksek oranın (%30) araştırma görevlisi kadrosunda olduğu görülmüştür.

T.C. GAZİ ÜNİVERSİTESİ 2013 YILI FAALİYET RAPORU

Akademik personelin unvanlarına göre yüzdesel dağılımı aşağıdaki şekilde belirtilmiştir.

Şekil 4 Akademik Personelin Unvanlarına Göre Yüzdesel Dağılımı

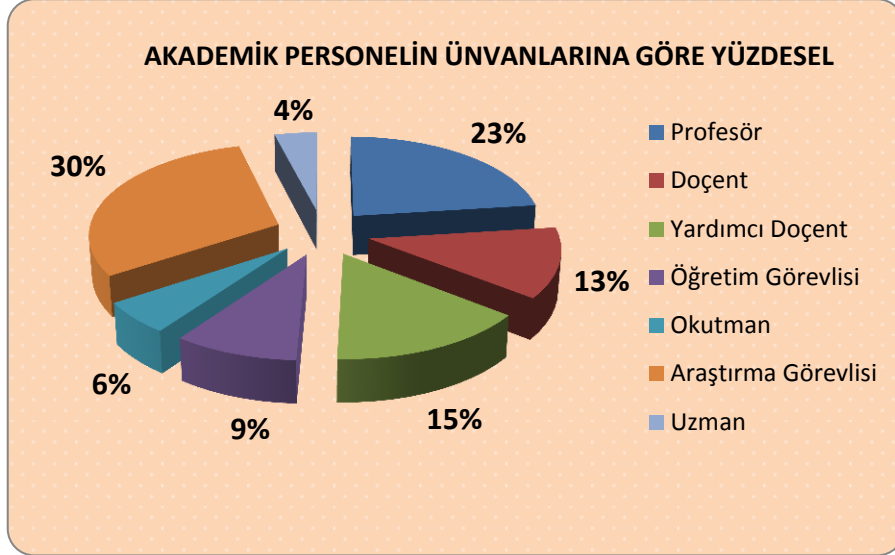

2013 yılında Üniversitemize tahsis edilen 5.634 akademik kadronun doluluk oranı %72,2 olmuştur.

Tablo 15 Kadrolarının Doluluk ve İstihdam Şekline Göre Akademik Personel Sayısı

Unvan	Kadroların Doluluk Durumuna Göre Akademik Personel Sayısı			Kadroların İstihdam Şekline Göre Akademik Personel Sayısı	
	Dolu	Boş	Toplam	Tam Zamanlı	Yarı Zamanlı
Profesör	936	126	1.062	936	-
Doçent	506	95	601	506	-
Yardımcı Doçent	616	288	904	616	-
Öğretim Görevlisi	383	146	529	383	-
Okutman	233	160	393	233	-
Çevirici	0	3	3	0	-
Eğitim Öğretim Planlamacısı	0	2	2	0	-
Araştırma Görevlisi	1.227	689	1.916	1.227	-
Uzman	165	59	224	165	-
Toplam	4.066	1.568	5.634	4.066	-

T.C. GAZİ ÜNİVERSİTESİ 2013 YILI FAALİYET RAPORU

1.5.4.1.1. Birim Bazında Akademik Personel Sayıları

2013 yılında akademik personelin %84,5'i (3.335) Üniversitemiz bünyesinde faaliyet gösteren fakültere görev yapmıştır.

Tablo 16 Birim Bazında Akademik Personel Sayısı

BİRİMLER	Öğretim Üyeleri			Toplam	Öğretim Görevlisi ve Okutman		Toplam	Öğretim Yardımcıları		Toplam	GENEL TOPLAM
	Prof.Dr.	Doç.Dr.	Yrd.Doç.		Öğr. Gör.	Okutman		Arş.Gör.	Uzman		
Fakülteler	918	490	536	1.944	235	0	235	1.177	79	1.256	3.435
Dış Hekimliği Fakültesi	70	20	16	106	8	0	8	69	4	73	187
Eczacılık Fakültesi	42	10	3	55	1	0	1	41	9	50	106
Edebiyat Fakültesi	40	29	39	108	15	0	15	48	0	48	171
Endüstriyel Sanatlar Eğitim Fakültesi	2	0	15	17	3	0	3	2	0	2	22
Fen Fakültesi	97	51	22	170	4	0	4	45	11	56	230
Gazi Eğitim Fakültesi	109	83	142	334	65	0	65	108	1	109	508
Güzel Sanatlar Fakültesi	8	3	9	20	10	0	10	13	0	13	43
Hukuk Fakültesi	18	6	17	41	1	0	1	49	0	49	91
İktisadi ve İdari Bilimler Fakültesi	60	47	47	154	5	0	5	75	0	75	234
İletişim Fakültesi	14	14	8	36	4	0	4	19	11	30	70
Mesleki Eğitim Fakültesi	9	2	29	40	17	0	17	16	0	16	73
Mimarlık Fakültesi	13	18	12	43	21	0	21	27	0	27	91
Mühendislik Fakültesi	63	25	35	123	14	0	14	47	10	57	194
Sağlık Bilimleri Fakültesi	5	19	12	36	15	0	15	34	0	34	85
Sanat ve Tasarım Fakültesi	4	11	11	26	3	0	3	11	0	11	40
Teknik Eğitim Fakültesi	3	1	8	12	18	0	18	8	4	12	42
Teknoloji Fakültesi	54	38	52	144	0	0	0	27	3	30	174
Tıp Fakültesi	298	98	27	423	29	0	29	528	23	551	1.003
Ticaret ve Turizm Eğitim Fakültesi	2	0	0	2	0	0	0	0	0	0	2
Turizm Fakültesi	5	11	16	32	2	0	2	5	1	6	40
Polatlı Fen-Edebiyat Fakültesi	2	4	16	22	0	0	0	5	2	7	29
Fakülteler Toplamı	918	490	536	1.944	235	0	235	1.177	79	1.256	3.435
Bankacılık ve Sigortacılık Yüksekokulu	2	3	7	12	1	0	1	7	0	7	20
Beden Eğitimi ve Spor Yüksekokulu	11	8	19	38	18	0	18	14	2	16	72
Tapu Kadastro Yüksekokulu	0	0	3	3	9	0	9	2	0	2	14
Yabancı Diller Yüksekokulu	0	1	2	3	1	0	1	0	0	0	4
Yüksekokullar Toplamı	13	12	31	56	29	0	29	23	2	25	110
Türk Müziği Devlet Konservatuarı	1	0	8	9	11	0	11	0	0	0	20
Adalet Meslek Yüksekokulu	0	0	0	0	1	0	1	0	0	0	1
Ankara Meslek Yüksekokulu	0	0	4	4	19	0	19	0	0	0	23
Atatürk Meslek Yüksekokulu	0	1	3	4	28	1	29	0	0	0	33
Beypazarı Teknik Bilimler Meslek Yüksekokulu	0	0	0	0	7	0	7	0	0	0	7
Gazi Meslek Yüksekokulu	0	0	5	5	26	0	26	1	0	1	32
Maliye Meslek Yüksekokulu	1	2	2	5	0	0	0	0	2	2	7
Ostim Meslek Yüksekokulu	0	1	1	2	9	0	9	0	3	3	14
Sağlık Hizmetleri Meslek Yüksekokulu	3	0	14	17	11	0	11	1	3	4	32
Tapu Kadastro Meslek Yüksekokulu	0	0	2	2	7	0	7	0	10	10	19
Meslek Yüksekokullar Toplamı	4	4	31	39	108	1	109	2	18	20	168
Eğitim Bilimleri Enstitüsü	0	0	0	0	0	0	0	7	0	7	7
Fen Bilimleri Enstitüsü	0	0	10	10	0	0	0	7	0	7	17
Sağlık Bilimleri Enstitüsü	0	0	0	0	0	0	0	6	0	6	6
Sosyal Bilimler Enstitüsü	0	0	0	0	0	0	0	5	0	5	5
Enstitüler Toplamı	0	0	10	10	0	0	0	25	0	25	35
Rektörlük	0	0	0	0	0	232	232	0	66	66	298
GENEL TOPLAM	936	506	616	2.058	383	233	616	1.227	165	1.392	4.066

T.C. GAZİ ÜNİVERSİTESİ 2013 YILI FAALİYET RAPORU

1.5.4.1.2. Yabancı Uyruklu Akademik Personel

Üniversitemizde 2013 yılında aşağıdaki tablo unvanları ile uyrukları ve birimleri belirtilen 5 yabancı uyruklu personel görev yapmıştır.

Tablo 17 Yabancı Uyruklu Akademik Personel

UNVAN	ÜLKE ADI	BİRİM ADI
Profesör	Azerbaycan	Edebiyat Fakültesi
Profesör	Azerbaycan	Fen Fakültesi
Öğretim Görevlisi	Azerbaycan	Güzel Sanatlar Fakültesi
Uzman	Azerbaycan	Mesleki Eğitim Fakültesi
Uzman	Kazakistan	Edebiyat Fakültesi

1.5.4.1.3. Akademik Personel Açıktan Atama İzinleri

Bütçe Uygulama Talimatına göre 2013 yılında alınan unvanlarına göre açıktan atama izinlerine ve yüzdesel dağılımını içeren tabloya aşağıda yer verilmiştir.

Tablo 18 Akademik Personel Açıktan Atama İzinleri

UNVAN	ORAN (%)	SAYI
Öğretim Görevlisi	21,51	20
Okutman	10,75	10
Uzman	13,98	13
Araştırma Görevlisi	53,76	50
TOPLAM	100,00	93

T.C. GAZİ ÜNİVERSİTESİ 2013 YILI FAALİYET RAPORU

1.5.4.1.4. Atanan Akademik Personel Sayısı

Üniversitemizde 2013 yılında 260'ı araştırma görevlisi olmak üzere toplam 640 akademik personelin ataması yapılmıştır. Ataması yapılan akademik personelin unvanlarına göre dağılımı aşağıdaki tabloda gösterilmiştir.

Tablo 19 Atanan Akademik Personel Sayısı

UNVAN	SAYI
Profesör	113
Doçent	168
Yard. Doçent	72
Öğr. Gör.	14
Okutman	1
Uzman	12
Araş. Gör.	260
Toplam	640

1.5.4.1.5. Görevlendirilen Akademik Personel Sayısı

Üniversitemizde 2547 sayılı Kanunun ilgili maddeleri gereğince, 2013 yılında 4.488 akademik personel görevlendirilmiştir. Kanunun ilgili maddeleri ile görevlendirilen akademik personel sayısı aşağıdaki tabloda gösterilmiştir.

Tablo 20 Görevlendirilen Akademik Personel Sayısı

KANUN MADDESİ	SAYI
2547 S.K. 39. Maddesi Uyarınca (Giden)	3.246
2547 S.K. 38. Maddesi Uyarınca (Giden)	88
2547 S.K. 40/b Maddesi Uyarınca (Giden)	6
2547 S.K. 40/b Maddesi Uyarınca (Gelen)	3
2547 S.K. 40/a-d Maddeleri Uyarınca (Giden)	326
2547 S.K. 40/a-d Maddeleri Uyarınca (Gelen)	140
2547 S.K. 31. Maddesi Uyarınca (Gelen)	679
Toplam	4.488

T.C. GAZİ ÜNİVERSİTESİ 2013 YILI FAALİYET RAPORU

1.5.4.1.6 Ayrılan Akademik Personel Sayısı

2013 yılında aşağıdaki tabloda belirtilen nedenler ile Üniversitemizden 405 akademik personel ayrılmış olup, ayrılan akademik personelin %67'si araştırma görevlisi, %14'ü ise profesör kadrosunda görev yapmıştır.

Tablo 21 Ayrılan Akademik Personel Sayıları

UNVANI	EMEKLİLİK	İSTİFA	NAKİL	DİĞER (Vefat,Müstafi,Görev Süresi Bitimi,Vs.)	TOPLAM
Profesör	43	6	4	2	55
Doçent	2	2	3	0	7
Yard. Doçent	14	0	3	6	23
Öğr. Görevlisi	8	4	5	5	22
Okutman	3	3	3	4	13
Uzman	1	4	8	1	14
Arş. Görevlisi	0	25	77	169	271
Toplam	71	44	103	187	405

1.5.4.1.7. Başka Üniversitelerden Üniversitemizde Görevlendirilen Akademik Personel

2013 yılında kadrosu başka üniversitelerde bulunan 3 akademik personel Üniversitemizde görevlendirilmiştir.

Tablo 22 Başka Üniversitelerden Üniversitemizde Görevlendirilen Akademik Personel

UNVAN	FAKÜLTE	GELDİĞİ ÜNİVERSİTE
Doçent	Teknik Eğitim Fakültesi	Fırat Üniversitesi
Doçent	Tıp Fakültesi	Gaziantep Üniversitesi
Yardımcı Doçent	Teknoloji Fakültesi	Çukurova Üniversitesi

T.C. GAZİ ÜNİVERSİTESİ 2013 YILI FAALİYET RAPORU

1.5.4.1.8. Diğer Üniversitelerde Görevlendirilen Akademik Personel

2013 yılında toplam 6 öğretim üyesi aşağıdaki tabloda belirtilen üniversitelerde görevlendirilmiştir.

Tablo 23 Diğer Üniversitelerde Görevlendirilen Akademik Personel

UNVAN	FAKÜLTE	GÖREVLENDİRİLDİĞİ ÜNİVERSİTE
Doçent	Sağlık Bilimleri Fakültesi	Gaziantep Üniversitesi
Profesör	Güzel Sanatlar Fakültesi	Çankırı Karatekin Üniversitesi
Yardımcı Doçent	İktisadi ve İdari Bilimler Fakültesi	Ardahan Üniversitesi
Profesör	Gazi Eğitim Fakültesi	Siirt Üniversitesi
Yardımcı Doçent	Edebiyat Fakültesi	Yüzüncü Yıl Üniversitesi
Yardımcı Doçent	Edebiyat Fakültesi	Abant İzzet Baysal Üniversitesi

Not: 2547 S.K. 40/b maddesi uyarınca (giden)

1.5.4.1.9. Akademik Personelin Yaş İtibariyle Dağılımı

Üniversitemizde görev yapan akademik personelin belirlenen yaş gruplarına göre dağılımına bakıldığında, personelin %47,80'inin 40 yaşın üstünde olduğu tespit edilmiştir. Akademik personelin yaş gruplarına göre dağılımı aşağıdaki şekilde gösterilmiştir.

Şekil 5 Akademik Personelin Yaş Dağılımı

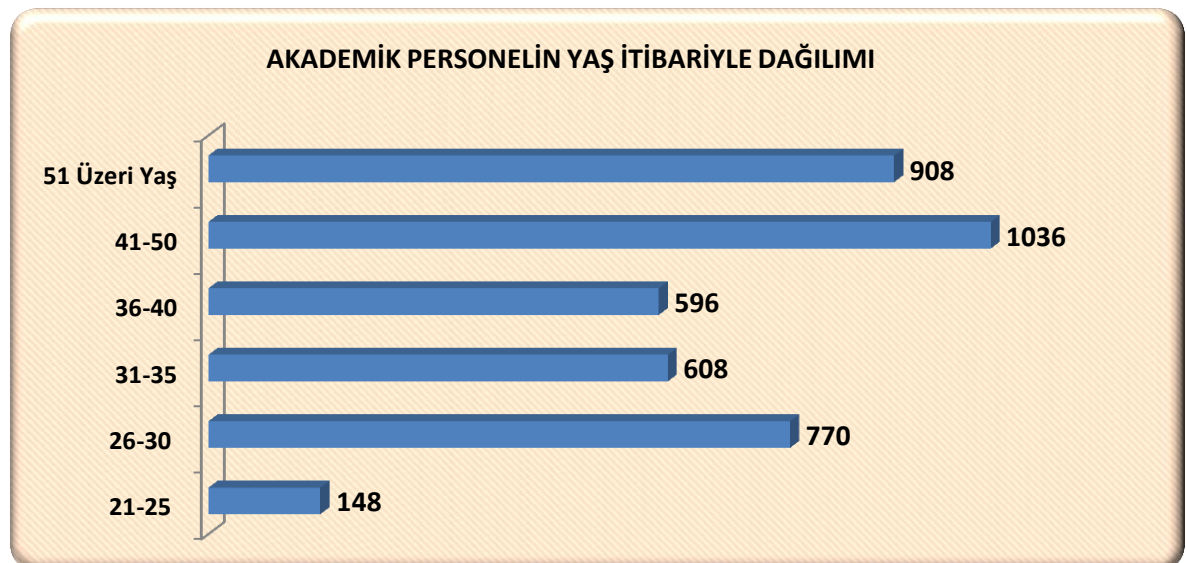

T.C. GAZİ ÜNİVERSİTESİ 2013 YILI FAALİYET RAPORU

1.5.4.1.10. Akademik Personelin Cinsiyetine Göre Dağılımı

Üniversitemizde 2013 yılında görev yapan akademik personelin %50'si kadın olup, akademik personelin cinsiyetine göre dağılımı aşağıdaki şekilde gösterilmiştir.

Şekil 6 Akademik Personelin Cinsiyetine Göre Dağılımı



1.5.4.2. İdari Personel

Üniversitemizin idari personel sayısı 2013 yılında bir önceki yıla göre %4,33 artarak 3.612'ye ulaşmıştır. İdari personel kadrolarının hizmet sınıfları itibariyle durumu aşağıdaki tabloda gösterilmiştir.

Tablo 24 Kadro Sınıfları ve Kadroların Doluluk Durumu

Hizmet Sınıfı	Dolu	Boş	Toplam
Genel İdari Hizmetler Sınıfı	1.504	778	2.282
Sağlık Hizmetleri Sınıfı	1.268	398	1.666
Teknik Hizmetler Sınıfı	272	136	408
Eğitim ve Öğretim Hizmetleri Sınıfı	10	9	19
Avukatlık Hizmetleri Sınıfı	10	0	10
Din Hizmetleri Sınıfı	4	1	5
Yardımcı Hizmetler Sınıfı	544	646	1.190
Toplam	3.612	1.968	5.580

T.C. GAZİ ÜNİVERSİTESİ 2013 YILI FAALİYET RAPORU

Tablo incelendiğinde, 2013 yılında idari personel kadrolarının genel olarak %65'i dolmuştur. Bununla birlikte doluluk oranının en fazla olanı Avukatlık Hizmetleri ve Din Hizmetleri sınıfıdır. İdari personel kadrolarının doluluk oranları aşağıdaki şekilde gösterilmiştir.

Şekil 7 Kadroların Doluluk Oranları

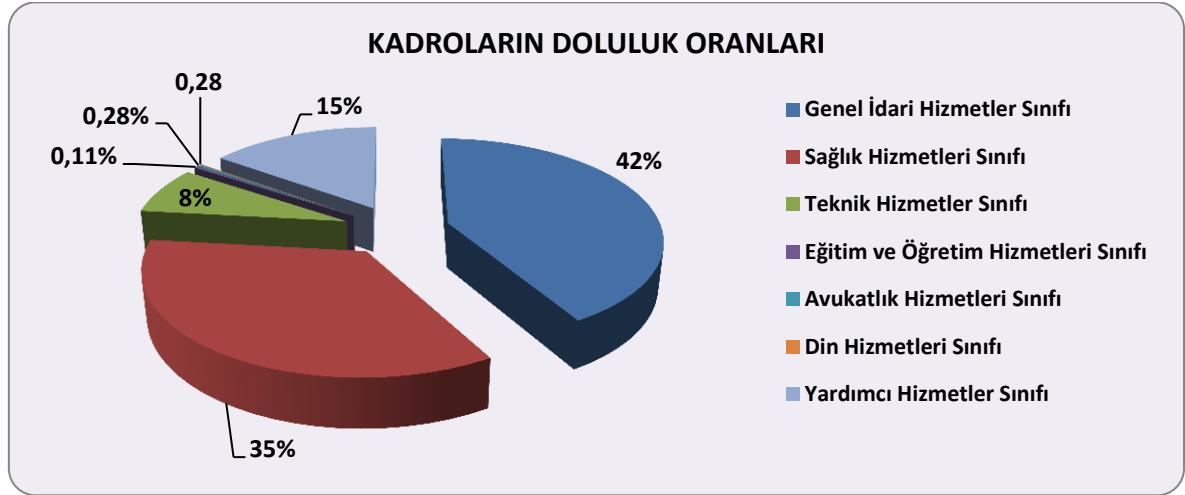

1.5.4.2.1. İdari Personelin Eğitim Durumu

Üniversitemizde görev yapan idari personelin eğitim durumları incelendiğinde, idari personelin %46,04'ü doktora, lisans ve lisansüstü dereceye sahip olduğu görülmüştür. İdari personelin eğitim durumlarına göre dağılımı aşağıdaki şekilde gösterilmiştir.

Şekil 8 İdari Personelin Eğitim Durumu

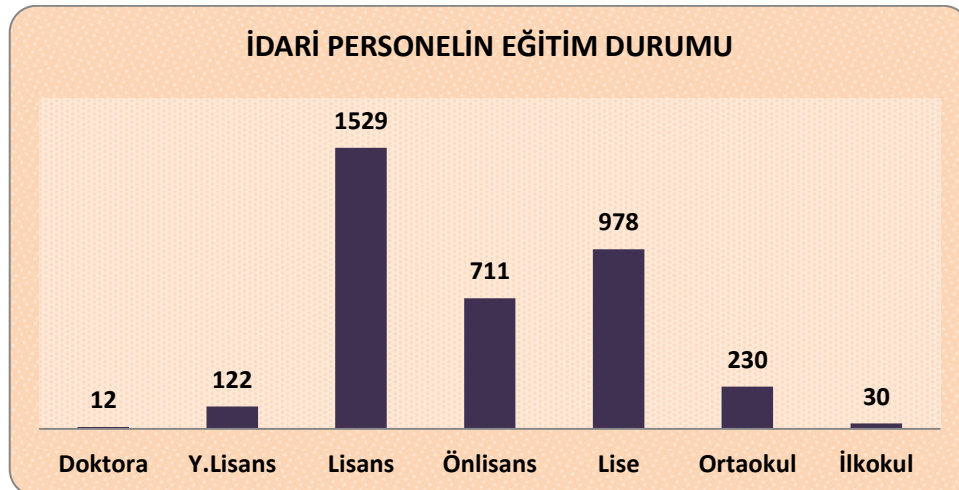

T.C. GAZİ ÜNİVERSİTESİ 2013 YILI FAALİYET RAPORU

Tablo 25 Birim Bazında İdari Personel Sayıları

BİRİM	DOLU	BOŞ	TOPLAM
Genel Sekreterlik	71	23	94
Hukuk Müşavirliği	24	8	32
Bilgi İşlem Dairesi Başkanlığı	12	12	24
İdari ve Mali İşler Daire Başkanlığı	117	70	187
Kütüphane ve Dokümantasyon Dairesi Başkanlığı	43	14	57
Öğrenci İşleri Dairesi Başkanlığı	40	14	54
Personel Dairesi Başkanlığı	79	20	99
Üniversite Hastanesi Başmüdürlüğü	1330	706	2036
Sağlık Kültür ve Spor Dairesi Başkanlığı	93	59	152
Yapı İşleri Teknik Daire Başkanlığı	120	46	168
Strateji Geliştirme Daire Başkanlığı	27	19	46
Sivil Savunma Uzmanlığı	1	2	3
Dışhkimliği Fakültesi	95	44	139
Eczacılık Fakültesi	37	34	71
Fen Fakültesi	46	34	80
Edebiyat Fakültesi	16	3	19
Endüstriyel Sanatlar Eğitim Fakültesi	23	24	47
Gazi Eğitim Fakültesi	87	42	129
Güzel Sanatlar Fakültesi	16	6	22
Hukuk Fakültesi	21	19	40
İletişim Fakültesi	19	20	39
İktisadi ve İdari Bilimler Fakültesi	54	45	99
Sanat ve Tasarım Fakültesi	63	48	111
Mühendislik Fakültesi	42	42	84
Mimarlık Fakültesi	22	11	33
Teknoloji Fakültesi	81	50	131
Tıp Fakültesi	40	34	74
Turizm Fakültesi	31	19	48
Polatlı Fen Edebiyat Fakültesi	1	3	4
Beden Eğitimi ve Spor Yüksekokulu	26	13	39
Ankara Sağlık Hizmetleri Meslek Yüksekokulu	0	1	1
Sağlık Bilimleri Fakültesi	21	8	29
Sağlık Hizmetleri Meslek Yüksekokulu	10	6	16
Dr.Refik Saydam S.H.Y.O.	1	0	1
Maliye Meslek Yüksekokulu	3	6	9
İ.İ.B.F.Tapu Kadastro Meslek Yüksekokulu	4	10	14
Ankara Meslek Yüksekokulu	11	5	16
Atatürk Meslek Yüksekokulu	13	6	19
Gazi Meslek Yüksekokulu	20	7	27
Polatlı Teknik Bilimler Meslek Yüksekokulu	1	1	2
Ostim Meslek Yüksekokulu	7	3	10
Adalet Meslek Yüksekokulu	2	1	3
Keçiören Meslek Yüksekokulu	1	0	1
Tapu Kadastro Yüksekokulu	4	1	5
Yabancı Diller Yüksekokulu	8	4	12
Bilişim Enstitüsü	7	1	8
Sağlık Bilimleri Enstitüsü	5	6	11
Sosyal Bilimler Enstitüsü	17	9	26
Kazaları Araştırma ve Önleme Enstitüsü	3	9	12
Bankacılık ve Sigortacılık Yüksekokulu	5	4	9
Fen Bilimleri Enstitüsü	16	12	28
Eğitim Bilimleri Enstitüsü	12	6	18
Güzel Sanatlar Enstitüsü	1	0	1
Türk Müziği Devlet Konservatuarı	1	0	1
Rektörlük Döner Sermaye İşletmesi	591	369	960
Sağlık Kültür ve Spor Dairesi Başk. (Öz Gelirler)	164	8	172
Teknoloji Fakültesi (Öz Gelirler)	7	1	8
TOPLAM	3612	1968	5580

1.5.4.2.2. İdari Personelin Hizmet Süreleri

Üniversitemiz idari personelinin %24,44'ü 7-10 yıl hizmet süresi grubunun içerisinde. Aşağıdaki şekilde idari personelin hizmet süresi gruplarına göre dağılımı gösterilmiştir.

Şekil 9 İdari Personelin Hizmet Süreleri

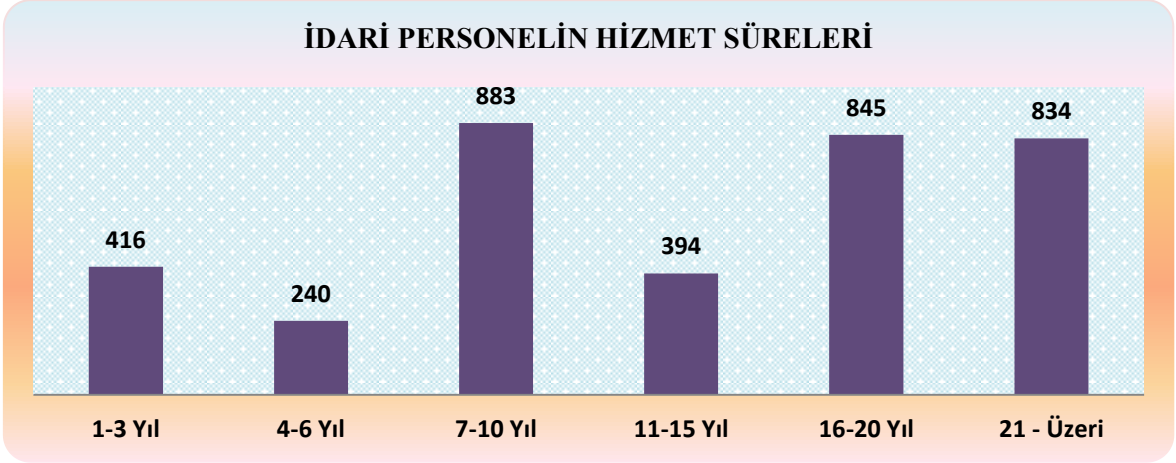

1.5.4.2.3. İdari Personelin Yaş İtibariyle Dağılımı

İdari personelin %42'si 40 yaşın üzerindedir. İdari personelin belirlenen yaş gruplarına göre yüzdesel dağılımı aşağıdaki şekilde belirtilmiştir.

Şekil 10 İdari Personelin Yaş Gruplarına Yüzdesel Göre Dağılımı

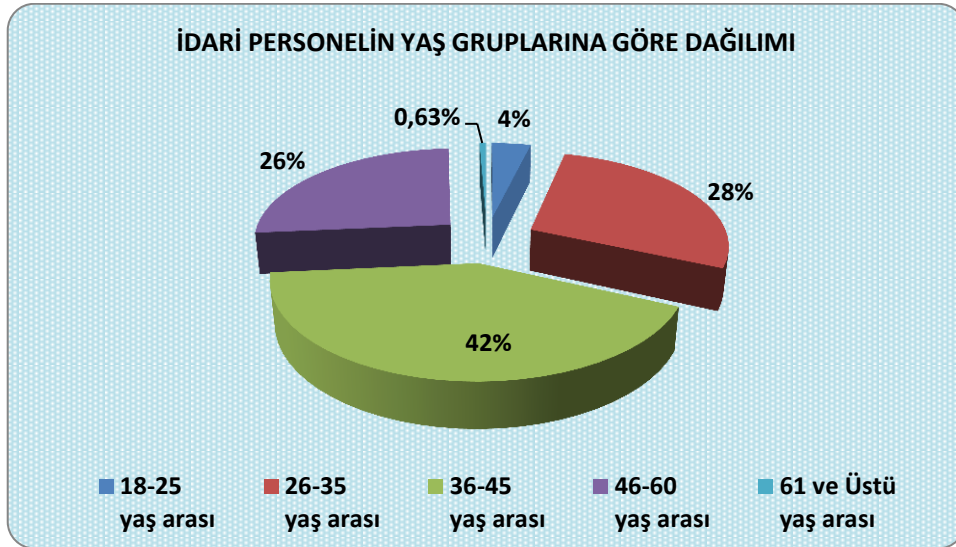

T.C. GAZİ ÜNİVERSİTESİ 2013 YILI FAALİYET RAPORU

1.5.4.2.4. Ayrılan İdari Personel Sayısı

2013 yılında Üniversitemizden 84'ü nakil nedeniyle olmak üzere 131 idari personel ayrılmıştır. İdari personelin ayrılma nedenleri itibariyle dağılımı aşağıdaki gibidir.

Tablo 26 Ayrılan İdari Personel Sayısı

Emekli	İstifa	Naklen	Diğer	TOPLAM
36	7	84	4	131

1.5.4.2.5. Atanan İdari Personel Sayısı

Üniversitemize 2013 yılında 78'i açıktan, 54'ü ise nakil yoluyla olmak üzere 132 idari personel atanmıştır.

Tablo 27 Atanan İdari Personel Sayısı

Naklen	Açıktan	TOPLAM
54	78	132

1.5.4.3. İşçiler

1.5.4.3.1. İşçi Sayısı

Üniversitemizde 2013 yılında toplam 36 adet işçi görev yapmaktadır.

Tablo 28 Kadro İstihdam Şekline Göre İşçi Sayısı

Depocu	Elektrikçi	Marangoz	Mürettip	Dizgi Operat.	Vasıfsız İşçi	TOPLAM
1	3	1	1	1	29	36

1.5.4.3.2. Sürekli İşçilerin Hizmet Süresi

Üniversitemizde görev yapan işçilerin %97'si 21 yıl ve üzerinde, geri kalanın ise 16-21 yıl arasında hizmeti vardır.

1.5.4.3.3. İşçilerin Yaş Gruplarına Göre Dağılımı

İşçilerin yaş gruplarına göre dağılımı incelendiğinde %84'ünün 40 yaşın üzerinde olduğu ve %6'sının 36-45 yaş aralığında üzerinde olduğu görülmüştür.

1.5.5. SUNULAN HİZMETLER

1.5.5.1. Eğitim Hizmetleri

Gazi Üniversitesi öğrenci sayısı, 2013-2014 eğitim-öğretim yılında 75.570'e ulaşmıştır. Üniversitemizin 2009-2013 dönemine ilişkin öğrenci sayısı aşağıdaki grafikte gösterilmiştir.

Şekil 11 Gazi Üniversitesi 2009-2013 Öğrenci Sayıları

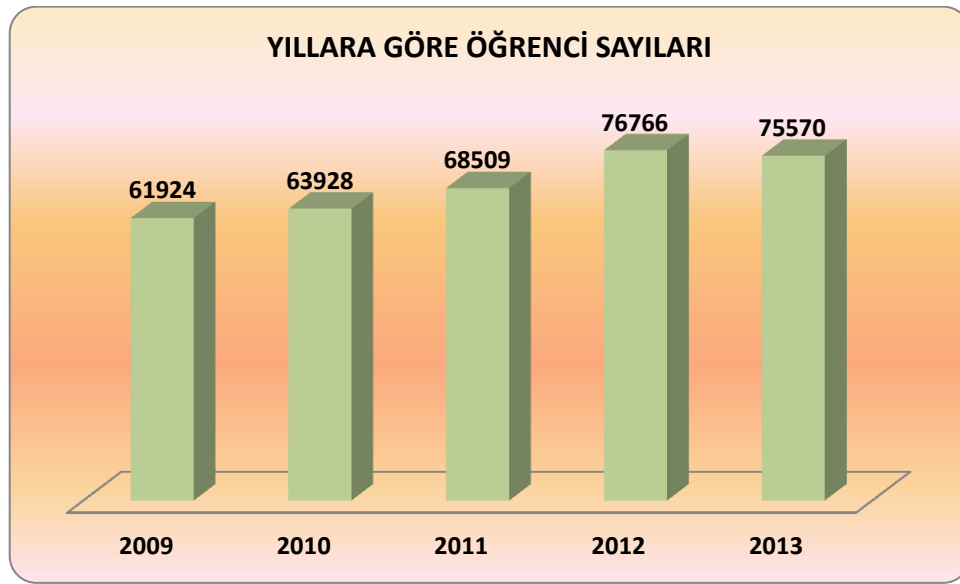

2013-2014 Eğitim-Öğretim yılında Öğrencilerimizin öğrencilerimizin %64,10'u fakültelere kayıt yaptırmıştır. Bu durum aşağıdaki şekilde gösterilmiştir.

Şekil 12 Birimlere Göre 2012-2013 Öğrenci Sayıları

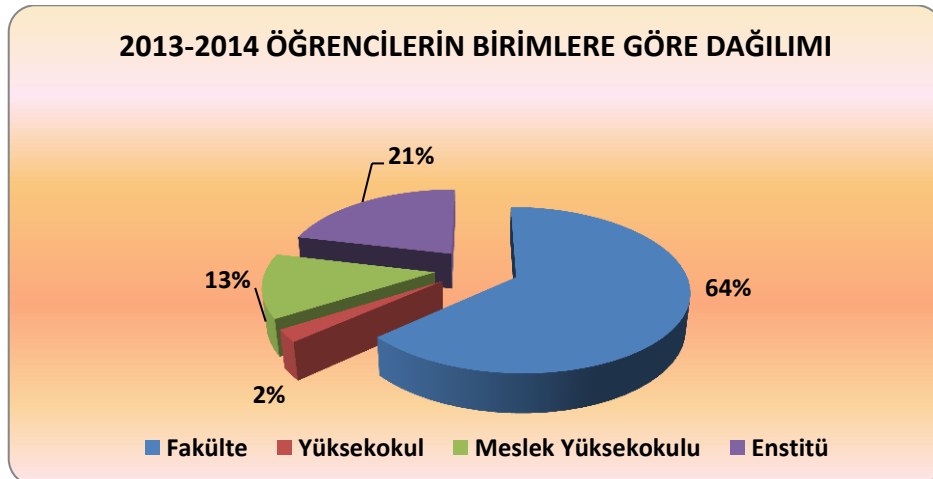

T.C. GAZİ ÜNİVERSİTESİ 2013 YILI FAALİYET RAPORU

1.5.5.1.1. Lisans-Ön Lisans Öğrenci Sayıları

Üniversitemiz 2013-2014 Eğitim-Öğretim Yılı Güz Döneminde lisans ve ön lisans programlarına kayıtlı öğrenci sayısı 59.497'dir. Lisans ve ön lisans programlarındaki öğrenci sayıları aşağıdaki tabloda gösterilmiştir.

Tablo 29 2013-2014 Yılı İtibariyle Ön Lisans ve Lisans Öğrenci Dağılımları

	YENİ KAYIT			OKUYAN		
	K	E	T	K	E	T
FAKÜLTELER	5.209	3.805	9.014	25.754	22.221	47.975
Dış Hekimliği Fakültesi	123	57	180	467	283	750
Eczacılık Fakültesi	84	38	122	431	298	729
Edebiyat Fakültesi	623	357	980	2.137	1.239	3.376
Fen Fakültesi	357	169	526	2.105	1.101	3.206
Gazi Eğitim Fakültesi	1.212	382	1.594	6.905	2.741	9.646
Güzel Sanatlar Fakültesi	29	10	39	140	63	203
Hukuk Fakültesi	169	143	312	745	710	1.455
İktisadi ve İdari Bilimler Fakültesi	960	912	1.872	4.611	4.858	9.469
İletişim Fakültesi	132	170	302	599	714	1.313
Mimarlık Fakültesi	117	59	176	557	247	804
Mühendislik Fakültesi	392	505	897	1.681	2.749	4.430
Sağlık Bilimleri Fakültesi	186	38	224	591	112	703
Sanat ve Tasarım Fakültesi	111	4	115	483	35	518
Teknoloji Fakültesi	105	420	525	259	1.052	1.311
Tıp Fakültesi	183	178	361	965	1.015	1.980
Turizm Fakültesi	299	298	597	806	887	1.693
Polatlı Fen Edebiyat Fakültesi	104	52	156	400	156	556
Türk Müziği Devlet Konservatuarı	23	13	36	23	13	36
Endüstriyel Sanatlar Eğitim Fakültesi	0	0	0	254	318	572
Mesleki Eğitim Fakültesi	0	0	0	818	122	940
Teknik Eğitim Fakültesi	0	0	0	284	3.014	3.298
Ticaret ve Turizm Eğitim Fakültesi	0	0	0	493	494	987
YÜKSEK OKULLAR	182	287	469	709	1.148	1.857
Bankacılık ve Sigortacılık YO	51	26	77	112	53	165
Beden Eğitimi ve Spor YO	108	237	345	574	1.071	1.645
Tapu Kadastro YO	23	24	47	23	24	47
MESLEK YÜKSEK OKULLARI	1.259	2.018	3.277	3.442	6.223	9.665
Tapu ve Kadastro MYO	20	60	80	53	147	200
Adalet MYO	26	25	51	67	48	115
Ankara MYO	251	27	278	557	70	627
Atatürk MYO	185	777	962	483	2.655	3.138
Gazi MYO	143	256	399	402	818	1.220
Maliye MYO	12	18	30	33	27	60
Ostim MYO	32	259	291	65	545	610
Sağlık Hizmetleri MYO	314	156	470	684	333	1.017
Uzaktan Eğitim MYO	276	440	716	1.098	1.580	2.678
GENEL TOPLAM	6.650	6.110	12.760	29.905	29.592	59.497

T.C. GAZİ ÜNİVERSİTESİ 2013 YILI FAALİYET RAPORU

1.5.5.1.2. Yabancı Uyruklu Öğrenciler

Üniversitemizde 2013-2014 Eğitim-Öğretim yılında 935'i lisans, 9'u önlisans olmak üzere toplam 944 yabancı uyruklu öğrenci bulunmaktadır. Yabancı uyruklu öğrencilerin akademik birimlere göre dağılımı aşağıdaki tabloda gösterilmiştir.

Tablo 30 2013-2014 Yılı İtibariyle Ön Lisans ve Lisans Yabancı Uyruklu Öğrenci Dağılımları

	2012-2013 OKUYAN			2012-2013 MEZUN		
	K	E	T	K	E	T
FAKÜLTELER	320	609	929	45	50	95
Diş Hekimliği Fakültesi	28	44	72	2	3	5
Eczacılık Fakültesi	16	28	44	2	2	4
Edebiyat Fakültesi	6	9	15	1	1	2
Fen Fakültesi	7	5	12	0	1	1
Gazi Eğitim Fakültesi	62	54	116	4	3	7
Güzel Sanatlar Fakültesi	1	0	1	0	0	0
Hukuk Fakültesi	8	15	23	0	1	1
İktisadi ve İdari Bilimler Fakültesi	65	162	227	13	18	31
İletişim Fakültesi	8	18	26	2	1	3
Mimarlık Fakültesi	12	21	33	2	1	3
Mühendislik Fakültesi	8	102	110	0	6	6
Sağlık Bilimleri Fakültesi	3	1	4	0	0	0
Teknoloji Fakültesi	1	7	8	0	0	0
Tıp Fakültesi	0	4	4	0	0	0
Turizm Fakültesi	66	119	185	6	12	18
Endüstriyel Sanatlar Eğitim Fakültesi	1	8	9	0	0	0
Mesleki Eğitim Fakültesi	22	1	23	11	0	11
Teknik Eğitim Fakültesi	1	4	5	2	1	3
Ticaret ve Turizm Eğitim Fakültesi	5	7	12	0	0	0
YÜKSEK OKULLAR	6	3	9	0	0	0
Bankacılık ve Sigortacılık YO	6	1	7	0	0	0
Beden Eğitimi ve Spor YO	0	2	2	0	0	0
MESLEK YÜKSEK OKULLARI	3	3	6	1	1	2
Tapu ve Kadastro MYO	0	1	1	0	0	0
Adalet MYO	0	2	2	0	0	0
Ankara MYO	1	0	1	1	1	2
Gazi MYO	1	0	1	0	0	0
Sağlık Hizmetleri MYO	1	0	1	0	0	0
GENEL TOPLAM	329	615	944	46	51	97

T.C. GAZİ ÜNİVERSİTESİ 2013 YILI FAALİYET RAPORU

1.5.5.1.3. Mezun Öğrenci Sayıları

Üniversitemiz bünyesinde yer alan fakülte ve yüksekokullardan 2012–2013 Eğitim-Öğretim yılında toplam 10.004 öğrenci mezun olmuştur.

Tablo 31 2012-2013 Mezun Öğrenci Sayısı

	2012 - 2013						
	MEZUN						
	1.Öğretim			2.Öğretim			T
K	E	T	K	E	T		
Fakülteler	3724	2608	6332	1234	1063	2297	8629
Diş Hekimliği Fakültesi	49	30	79	0	0	0	79
Eczacılık Fakültesi	60	39	99	0	0	0	99
Edebiyat Fakültesi	219	116	335	87	57	144	479
Fen Fakültesi	162	74	236	184	64	248	484
Gazi Eğitim Fakültesi	982	422	1404	430	167	597	2001
Güzel Sanatlar Fakültesi	24	6	30	0	0	0	30
Hukuk Fakültesi	161	107	268	0	0	0	268
İktisadi ve İdari Bilimler Fakültesi	507	449	956	308	236	544	1500
İletişim Fakültesi	89	91	180	0	0	0	180
Mimarlık Fakültesi	89	30	119	0	0	0	119
Mühendislik Fakültesi	184	271	455	107	89	196	651
Sağlık Bilimleri Fakültesi	80	11	91	0	0	0	91
Sanat ve Tasarım Fakültesi	0	0	0	0	0	0	0
Teknoloji Fakültesi	0	0	0	0	0	0	0
İktisadi ve İdari Bilimler Fakültesi	13	34	47	0	0	0	47
Tıp Fakültesi	90	84	174	0	0	0	174
Turizm Fakültesi	0	0	0	0	0	0	0
Polatlı Kampusu	0	0	0	0	0	0	0
Türk Müziği Devlet Konservatuarı	0	0	0	0	0	0	0
Endüstriyel Sanatlar Eğitim Fakültesi	166	177	343	0	0	0	343
Mesleki Eğitim Fakültesi	545	71	616	0	0	0	616
Teknik Eğitim Fakültesi	58	424	482	52	391	443	925
Ticaret ve Turizm Eğitim Fakültesi	246	172	418	66	59	125	543
Yüksek Okullar	57	69	126	28	36	64	190
Bankacılık ve Sigortacılık Y.O.	0	0	0	0	0	0	0
Beden Eğitimi ve Spor Y.O.	57	69	126	28	36	64	190
Tapu Kadastro Y.O.	0	0	0	0	0	0	0
Meslek Yüksek Okulları	178	220	398	316	471	787	1185
Adalet M.Y.O.	21	11	32	0	0	0	32
Ankara M.Y.O.	0	0	0	176	35	211	211
Atatürk M.Y.O.	39	108	147	39	244	283	430
Gazi M.Y.O.	25	47	72	72	165	237	309
Maliye M.Y.O.	0	0	0	0	0	0	0
Ostim M.Y.O.	7	35	42	0	0	0	42
Sağlık Hizmetleri M.Y.O.	86	19	105	29	27	56	161
GENEL TOPLAM	3959	2897	6856	1578	1570	3148	10004

T.C. GAZİ ÜNİVERSİTESİ 2013 YILI FAALİYET RAPORU

1.5.5.1.4. Öğrenci Kontenjanları

2013-2014 Eğitim-Öğretim yılında Üniversitemizin öğrenci kontenjanı bir önceki döneme göre %23 oranında artmış olup, genel olarak öğrenci kontenjanının % 92,73'üne yerleştirme yapılmıştır. 2013-2014 Eğitim-Öğretim yılı öğrenci kontenjanı ile yerleştirmeleri aşağıdaki tabloda gösterilmiştir.

Tablo 32 Öğrenci Kontenjanları

Bölüm Adı	I.Öğretim				II.Öğretim				Genel Toplam
	Kontenjan	I. Yerleştirme	Ek Yerleştirme	Toplam Yerleştirme	Kontenjan	I. Yerleştirme	Ek Yerleştirme	Toplam Yerleştirme	
Dış Hekimliği Fak.	170	170	0	170	0	0	0	0	170
Eczacılık Fak.	1148	118	0	118	0	0	0	0	118
Fen Fak.	376	319	14	333	376	205	9	214	547
Edebiyat Fak.	658	658	30	688	330	330	18	348	1036
Gazi Eğitim Fak.	1544	1544	16	1560	88	88	8	96	1656
Hukuk Fak.	308	308	1	309	0	0	0	0	309
İktisadi ve İdari Bilimler Fak.	978	978	17	995	829	829	20	849	1844
İletişim Fak.	221	221	4	225	67	67	4	71	296
Mühendislik Fak.	636	610	6	314	314	1	315	316	630
Mimarlık Fak.	170	170	1	171	0	0	0	0	171
Tıp Fak.	340	340	0	340	0	0	0	0	340
Teknoloji Fak.	579	540	16	556	0	0	0	0	556
Sanat ve Tasarım Fak.	174	174	0	174	0	0	0	0	174
Turizm Fak.	331	331	10	341	278	278	14	292	633
Güzel Sanatlar Fak.	40	40	0	40	0	0	0	0	40
Sağlık Bilimleri Fak.	222	222	0	222	0	0	0	0	222
Polatlı Fen Edebiyat Fakültesi	282	158	9	167	0	0	0	0	167
Beden Eğitimi ve Spor Y.O.	194	194	19	213	144	144	18	162	375
Türk Müziği Devlet Konservatuarı	60	60	0	60	0	0	0	0	60
Bankacılık ve Sigortacılık Y.O.	36	36	1	37	36	36	1	37	74
İ.İ.B.F.Tapu Kadastro M.Y.O.	40	40	0	40	40	40	1	41	81
Tapu Kadastro Y.O.	47	47	1	48	0	0	0	0	48
Sağlık Hizmetleri Meslek Y.O.	280	280	28	308	200	200	35	235	543
Adalet M.Y.O.	50	50	2	52	0	0	0	0	52
Gazi M.Y.O.	100	100	9	109	300	300	31	331	440
Atatürk M.Y.O.	320	320	28	348	635	635	84	719	1067
Ankara M.Y.O.	0	0	0	0	270	270	35	305	305
Uzaktan Eğitim M.Y.O.	810	810	182	992	0	0	0	0	992
Ostim M.Y.O.	150	150	16	166	150	150	16	166	332
Maliye M.Y.O.	30	30	0	30	0	0	0	0	30
GENEL TOPLAM	10294	9018	410	9126	4057	3573	609	4182	13308

T.C. GAZİ ÜNİVERSİTESİ 2013 YILI FAALİYET RAPORU

2010-2013 döneminde Üniversitemizde yapılan yerleştirmeler aşağıdaki şekilde gösterilmiştir. Aşağıdaki şekilden de görülebileceği üzere en fazla 1. Yerleştirme 2010 yılında, 2011 yılında ise en fazla ek yerleştirme yapılmıştır:

Şekil 13 2010-2013 Yerleştirmeler

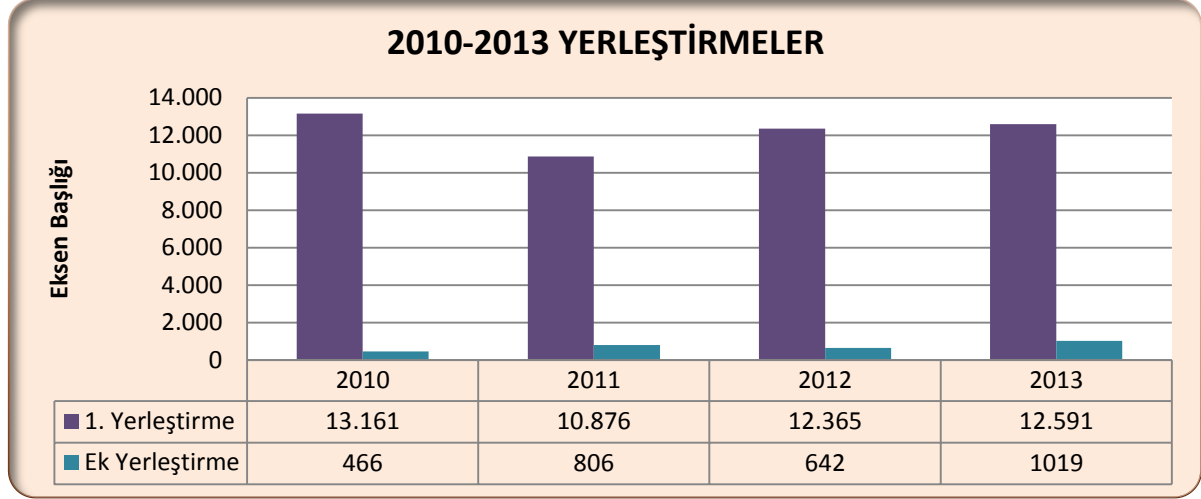

1.5.5.1.5. Yatay Geçiş Yapan Öğrenci Sayıları

Üniversitemize 2013-2014 Eğitim-Öğretim yılında yatay geçiş ile 93 öğrenci kayıt yaptırmıştır.

Tablo 33 Yatay Geçiş Yapan Öğrenci Sayıları

Bölüm Adı	Gelen	Giden
Eczacılık Fak.	2	0
Fen Fak.	1	0
Edebiyat Fak.	5	0
Gazi Eğitim Fak.	26	13
Güzel Sanatlar Fak.	1	0
Hukuk Fak.	3	1
Tıp Fak.	12	1
İktisadi ve İdari Bil. Fak.	5	0
Mühendislik Fak.	7	0
Mimarlık Fak.	2	0
Beden Eğitimi Spor Y.O	6	4
Turizm Fak.	0	2
Ankara M.Y.O	7	0
Atatürk M.Y.O	7	0
Gazi M.Y.O	2	0
Sağlık Hizmetleri M.Y.O	6	0
Ostim M.Y.O	1	0
GENEL TOPLAM	93	21

T.C. GAZİ ÜNİVERSİTESİ 2013 YILI FAALİYET RAPORU

1.5.5.1.6. Dikey Geçiş Yapan Öğrenci Sayıları

Üniversitemize Dikey Geçiş Sınavı ile kayıt yaptıran öğrenci sayısı bir önceki döneme göre azalmıştır. (Azalış: 69 öğrenci)

Tablo 34 Dikey Geçiş Yapan Öğrenci Sayıları

Bölüm Adı	DGS Sonucu Fakülteye Kayıt Yaptıran	İntibakı Bitirip Sisteme Kayıtlı Olan
Fen Fak.	29	29
Gazi Eğitim Fak.	12	12
Edebiyat Fak.	4	4
Sanat Tasarım Fak.	3	3
Hukuk Fak.	20	20
İktisadi Ve İdari Bil.Fak.	84	0
İletişim Fak.	22	22
Mühendislik Fak.	22	0
Mimarlık Fak.	4	0
Turizm Fak.	14	0
Teknoloji Fak.	20	20
GENEL TOPLAM	234	110

1.5.5.1.7. Ayrılan Öğrenci Sayıları

2013-2014 Eğitim-Öğretim döneminde Üniversitemizden 855 öğrenci ayrılmıştır.

Tablo 35 Ayrılan Öğrenci Sayıları

Bölüm Adı	Toplam	Bölüm Adı	Toplam
Eczacılık Fakültesi	14	Teknik Eğitim Fakültesi	27
Edebiyat Fakültesi	76	Ticaret ve Turizm Eğitim Fakültesi	4
Fen Fakültesi	107	Bankacılık ve Sigortacılık Y.O.	3
Gazi Eğitim Fakültesi	142	Beden Eğitimi ve Spor Y.O.	20
Hukuk Fakültesi	15	Tapu ve Kadastro Y.O	1
İktisadi ve İdari Bilimler Fakültesi	105	Ankara M.Y.O.	6
İletişim Fakültesi	16	Atatürk M.Y.O.	100
Sanat ve Tasarım Fakültesi	7	Gazi M.Y.O.	24
Teknoloji Fakültesi	51	Ostim M.Y.O.	16
Tıp Fakültesi	17	Sağlık Hizmetleri M.Y.O.	24
Turizm Fakültesi	22	Uzaktan Eğitim M.Y.O.	51
Endüstriyel Sanatlar Eğitim Fakültesi	3	Tapu Kadastro M.Y.O	2
Mesleki Eğitim Fakültesi	2	GENEL TOPLAM	577

T.C. GAZİ ÜNİVERSİTESİ 2013 YILI FAALİYET RAPORU

1.5.5.1.8. Öğrencilerin Başarı Ortalamaları

Tablo 36 Öğrencilerin Başarı Ortalamaları

BİRİM ADI	BÖLÜM ADI	BAŞARI ORANLARI (%) (2012-2013)	
		LÖĞRETİM	İLÖĞRETİM
DİŞ HEKİMLİĞİ FAKÜLTESİ	DİŞ HEKİMLİĞİ (TÜRKÇE)	97	
	DİŞ HEKİMLİĞİ (İNGİLİZCE)	77	
ECZACILIK FAKÜLTESİ		86	
ENDÜSTRİYEL SANATLAR EĞİTİM FAKÜLTESİ	AİLE VE TÜKETİCİ BİLİMLERİ ÖĞRETMENLİĞİ	83	
	ENDÜSTRİYEL TEKNOLOJİ ÖĞRETMENLİĞİ	86	
	İŞLETME ÖĞRETMENLİĞİ	91	
	BİLGİSAYAR ÖĞRETMENLİĞİ	81	
FEN FAKÜLTESİ	BIYOLOJİ	72	69
	FİZİK	45	43
	İSTATİSTİK	70	58
	KİMYA	61	58
	MATEMATİK	58	55
EDEBİYAT FAKÜLTESİ	ARKEOLOJİ	63	
	ÇAĞDAŞ TÜRK LEHÇELERİ VE EDEBİYATI	69	75
	FELSEFE	72	68
	FRANSIZ DİLİ VE EDEBİYATI	73	
	İNGİLİZ DİLİ VE EDEBİYATI	56	
	RUS DİLİ VE EDEBİYATI	64	
	SANAT TARİHİ	68	
	SOSYOLOJİ	91	
	TARİH	77	75
	TÜRK DİLİ VE EDEBİYATI	84	83
TÜRK HALKBİLİMİ	75		
GAZİ EĞİTİM FAKÜLTESİ	ALMANCA ÖĞRETMENLİĞİ	89	
	ARAPÇA ÖĞRETMENLİĞİ	88	
	BİLGİSAYAR VE ÖĞRETİM TEKNOLOJİLERİ ÖĞRETMENLİĞİ	79	
	BIYOLOJİ ÖĞRETMENLİĞİ	91	
	COĞRAFYA ÖĞRETMENLİĞİ	89	100
	FELSEFE GRUBU ÖĞRETMENLİĞİ	93	
	FEN BİLGİSİ ÖĞRETMENLİĞİ	90	95
	FİZİK ÖĞRETMENLİĞİ	64	
	FRANSIZCA ÖĞRETMENLİĞİ	79	
	GÖRME ENGELLİLER ÖĞRETMENLİĞİ	89	
	İLKÖĞRETİM MATEMATİK ÖĞRETMENLİĞİ	94	92
	İNGİLİZCE ÖĞRETMENLİĞİ	92	91
	KİMYA ÖĞRETMENLİĞİ	68	
	MATEMATİK ÖĞRETMENLİĞİ	83	
	MÜZİK ÖĞRETMENLİĞİ	90	
	OKUL ÖNCESİ ÖĞRETMENLİĞİ	95	96
	REHBERLİK VE PSİKOLOJİK DANIŞMANLIK	96	
	RESİM-İŞ ÖĞRETMENLİĞİ	90	88
	SINIF ÖĞRETMENLİĞİ	94	97
	SOSYAL BİLGİLER ÖĞRETMENLİĞİ	94	96
TARİH ÖĞRETMENLİĞİ	88		
TÜRK DİLİ VE EDEBİYATI ÖĞRETMENLİĞİ	91		
TÜRKÇE ÖĞRETMENLİĞİ	93	91	
ZİHİN ENGELLİLER ÖĞRETMENLİĞİ	88		
HUKUK FAKÜLTESİ		86	
İKTİSADİ VE İDARİ BİLİMLER FAKÜLTESİ	ÇALIŞMA EKONOMİSİ VE ENDÜSTRİ İLİŞKİLERİ	79	77
	EKONOMETRİ	74	70
	İKTİSAT	72	75
	İŞLETME	76	74
	KAMU YÖNETİMİ	82	83
	MALİYE	75	
	ULUSLARARASI İLİŞKİLER	85	86
İLETİŞİM FAKÜLTESİ	GAZETECİLİK	83	
	RADYO, TELEVİZYON VE SINEMA	83	
	HALKLA İLİŞKİLER VE TANITIM	86	87

T.C. GAZİ ÜNİVERSİTESİ 2013 YILI FAALİYET RAPORU

BİRİM ADI	BÖLÜM ADI	BAŞARI ORANLARI (%) (2012-2013)	
		L.ÖĞRETİM	İL.ÖĞRETİM
MESLEKİ EĞİTİM FAKÜLTESİ	AİLE EKONOMİSİ VE BESLENME ÖĞRETMENLİĞİ	89	
	ÇOCUK GELİŞİMİ VE EĞİTİMİ ÖĞRETMENLİĞİ	98	
	DEKORATİF SANATLAR ÖĞRETMENLİĞİ	83	
	GIYIM ENDÜSTRİSİ ÖĞRETMENLİĞİ	94	
	GRAFİK ÖĞRETMENLİĞİ	92	
	KUAFÖRLÜK VE GÜZELLİK BİLGİSİ ÖĞRETMENLİĞİ	96	
	MESLEKİ RESİM ÖĞRETMENLİĞİ	91	
	MODA TASARIMI ÖĞRETMENLİĞİ	80	
	NAKIŞ ÖĞRETMENLİĞİ	89	
	OKUL ÖNCESİ ÖĞRETMENLİĞİ	91	
	SERAMİK ÖĞRETMENLİĞİ	87	
TEKSTİL DOKUMA VE ÖRGÜ ÖĞRETMENLİĞİ	84		
MÜHENDİSLİK FAKÜLTESİ	BİLGİSAYAR MÜHENDİSLİĞİ	80	
	ELEKTRİK-ELEKTRONİK MÜHENDİSLİĞİ	81	
	ENDÜSTRİ MÜHENDİSLİĞİ	82	81
	İNŞAAT MÜHENDİSLİĞİ	64	
	İNŞAAT MÜHENDİSLİĞİ (UOLP)	100	
	KİMYA MÜHENDİSLİĞİ	75	73
	MAKİNE MÜHENDİSLİĞİ	69	68
MİMARLIK FAKÜLTESİ	MİMARLIK	80	
	ŞEHİR VE BÖLGE PLANLAMA	80	
	ENDÜSTRİ ÜRÜNLERİ TASARIMI	98	
TEKNİK EĞİTİM FAKÜLTESİ	BİLGİSAYAR SİSTEMLERİ ÖĞRETMENLİĞİ	86	80
	DÖKÜM ÖĞRETMENLİĞİ	69	77
	ELEKTRİK ÖĞRETMENLİĞİ	66	64
	ELEKTRONİK ÖĞRETMENLİĞİ	73	70
	KALIPÇILIK ÖĞRETMENLİĞİ	76	82
	MAKİNE RESMİ VE KONSTRÜKSİYONU ÖĞRETMENLİĞİ	69	57
	MATBAA ÖĞRETMENLİĞİ	65	70
	METAL ÖĞRETMENLİĞİ	68	61
	MOBİLYA VE DEKORASYON ÖĞRETMENLİĞİ	73	70
	OTOMOTİV ÖĞRETMENLİĞİ	71	70
	TALAŞLI ÜRETİM ÖĞRETMENLİĞİ	74	69
	TESİSAT ÖĞRETMENLİĞİ	67	64
YAPI ÖĞRETMENLİĞİ	49	68	
TIP FAKÜLTESİ	TIP (İNGİLİZCE)	99	
	TIP (TÜRKÇE)	98	
TİCARET VE TURİZM EĞİTİM FAKÜLTESİ	MUHASEBE VE FİNANSMAN ÖĞRETMENLİĞİ	85	91
	BÜRO YÖNETİMİ ÖĞRETMENLİĞİ	85	
	KONAKLAMA İŞLETMECİLİĞİ ÖĞRETMENLİĞİ	91	
	SEYAHAT İŞLETMECİLİĞİ VE TURİZM REHBERLİĞİ ÖĞRETMENLİĞİ	85	
	PAZARLAMA ÖĞRETMENLİĞİ	85	
GÜZEL SANATLAR FAKÜLTESİ	GÖRSEL İLETİŞİM TASARIMI	91	
	HEYKEL	95	
	RESİM	83	
	ENDÜSTRİ ÜRÜNLERİ TASARIMI	84	
SAĞLIK BİLİMLERİ FAKÜLTESİ	HEMŞİRELİK	96	
	BESLENME VE DİYETETİK	98	
	FİZYOTERAPİ VE REHABİLİTASYON	99	
SANAT VE TASARIM FAKÜLTESİ	EL SANATLARI TASARIMI VE ÜRETİMİ	84	95
	GRAFİK TASARIMI	93	98
	MODA TASARIMI	90	91
	TEKSTİL TASARIMI VE ÜRETİMİ	93	97

T.C. GAZİ ÜNİVERSİTESİ 2013 YILI FAALİYET RAPORU

BİRİM ADI	BÖLÜM ADI	BAŞARI ORANLARI (%) (2012-2013)	
		LÖĞRETİM	İLÖĞRETİM
TEKNOLOJİ FAKÜLTESİ	AĞAÇ İŞLERİ ENDÜSTRİ MÜHENDİSLİĞİ	70	
	BİLGİSAYAR MÜHENDİSLİĞİ	95	
	ELEKTRİK-ELEKTRONİK MÜHENDİSLİĞİ	79	
	ENERJİ SİTEMLERİ MÜHENDİSLİĞİ	78	
	İMALAT MÜHENDİSLİĞİ	76	
	İNŞAAT MÜHENDİSLİĞİ	79	
	METALURJİ VE MALZEME MÜHENDİSLİĞİ	80	
TURİZM FAKÜLTESİ	OTOMOTİV MÜHENDİSLİĞİ	75	
	GASTRONOMİ VE MUTFAK SANATLARI	91	88
	REKREASYON YÖNETİMİ	86	83
	SEYAHAT İŞLETMECİLİĞİ VE TURİZM REHBERLİĞİ	79	79
POLATLI FEN EDEBİYAT FAKÜLTESİ	TURİZM İŞLETMECİLİĞİ	86	85
	BİYOLOJİ	81	
	FİZİK	37	
	KİMYA	71	
	MATEMATİK	64	
	TARİH	85	
BEDEN EĞİTİMİ VE SPOR YÜKSEKOKULU	TÜRK DİLİ VE EDEBİYATI	83	
	BEDEN EĞİTİMİ VE SPOR ÖĞRETMENLİĞİ	78	
	ANTRENÖRLÜK EĞİTİMİ	63	76
	REKREASYON	73	76
BANKACILIK VE SİGORTACILIK YÜKSEKOKULU	SPOR YÖNETİCİLİĞİ	79	79
	BANKACILIK	76	79
SAĞLIK HİZMETLERİ MESLEK YÜKSEKOKULU	ÇEVRE SAĞLIĞI	71	92
	İLK VE ACIL YARDIM	92	
	PATOLOJİ LAB. TEKNİKLERİ	75	78
	TIBBİ DÖKÜM. VE SEKRETERLİK	87	85
	TBBİ GÖRÜNTÜLEME TEK.	71	92
	TIBBİ LABORATUVAR TEK.	55	73
İ.İ.B.F.TAPU KADASTRO MESLEK Y.O.	YAŞLI BAKIMI	77	
	TAPU KADASTRO	87	94
ANKARA MESLEK YÜKSEKOKULU	BİLGİSAYAR PROGRAMCILIĞI	96	
	ÇOCUK GELİŞİMİ		98
	GELENEKSEL EL SANATLARI		90
	GIYIM ÜRETİM TEKNOLOJİSİ		89
	GRAFİK TASARIMI		91
	SAÇ BAKIM VE GÜZ.HIZ. (KUAFÖRLÜK-CILT BAK.)		92
	TEKSTİL TEKNOLOJİSİ		52
ATATÜRK MESLEK YÜKSEKOKULU	ELEKTRİK		61
	ELEKTROMEKANİK TAŞIYICILAR	56	
	ELEKTRONİK TEKNOLOJİSİ		63
	ENDÜSTRİYEL KALIPÇILIK	70	
	KİMYA TEKNOLOJİSİ	58	60
	MAKİNE	60	57
	MEKATRONİK		67
GAZİ MESLEK YÜKSEKOKULU	OTOMOTİV TEKNOLOJİSİ		62
	BASIM VE YAYIN TEKNOLOJİLERİ		93
	ELEKTRİK		71
	ELEKTRONİK TEK.		76
	MAKİNE-RESİM-KONSTRÜKSİYON	88	77
UZAKTAN EĞİTİM MESLEK YÜKSEKOKULU	MUHASEBE VE VERGİ UYG.	68	84
	RADYO VE TELEVİZYON PROGRAMCILIĞI		93
	BİLGİ YÖNETİMİ (UZAKTAN EĞİTİM)	64	
	BİLGİSAYAR PROGRAMCILIĞI (UZAKTAN EĞİTİM)	48	
	İŞLETME (UZAKTAN EĞİTİM)	50	
	KONTROL VE OTOMASYON TEKNOLOJİSİ (UZAKTAN EĞİTİM)	57	
	LOJİSTİK (UZAKTAN EĞİTİM)	56	
ADALET MESLEK YÜKSEKOKULU	MUHASEBE VE VERGİ UYGULAMALARI (UZAKTAN EĞİTİM)	57	
	PERAKENDE SATIŞ VE MAĞAZA YÖNETİMİ (UZAKTAN EĞİTİM)	48	
OSTİM MESLEK YÜKSEKOKULU	ADALET	84	
	ELEKTRİK ENERJİSİ ÜRETİM, İLETİM VE DAĞITIM	76	88
	ENDÜSTRİ ÜRÜNLERİ TASARIMI	80	87
	KAYNAK TEKNOLOJİSİ	83	70
	LASTİK VE PLASTİK TEKNOLOJİSİ	65	75
MALİYE MESLEK YÜKSEKOKULU	MEKATRONİK	80	86
	MALİYE	75	

T.C. GAZİ ÜNİVERSİTESİ 2013 YILI FAALİYET RAPORU

1.5.5.1.9. Lisansüstü Öğrenci Sayısı

2013-2014 Eğitim-Öğretim döneminde Üniversitemiz bünyesinde faaliyet gösteren enstitülerde¹ toplam 16.073 öğrenci öğrenim görmüştür. Üniversitemizin enstitülerinin 2013-2014 Eğitim-Öğretim yılına ilişkin öğrenci sayıları aşağıdaki tabloda gösterilmiştir.

Tablo 37 Enstitü Öğrenci Sayısı

Enstitü	2012-2013																	
	YENİ KAYIT									OKUYAN								
	Y.Lisans			Doktora			Toplam			Y.Lisans			Doktora			Toplam		
	T	K	E	T	K	E	T	K	E	T	K	E	T	K	E	T	K	E
Sosyal Bilimler Enstitüsü	762	303	459	235	97	138	997	400	597	4.040	1.666	2.374	1.131	425	706	5.171	2.091	3.080
Fen Bilimleri Enstitüsü	700	289	411	157	67	90	857	356	501	3.577	1.284	2.293	912	313	599	4.489	1.597	2.892
Eğitim Bilimleri Enstitüsü	902	524	378	168	87	81	1.070	611	459	3.275	1.908	1.367	924	489	435	4.199	2.397	1.802
Sağlık Bilimleri Enstitüsü	121	89	32	124	74	50	245	163	82	589	363	226	626	347	279	1.215	710	505
Bilişim Enstitüsü	530	104	426	15	3	12	545	107	438	792	186	606	43	9	34	835	195	640
Güzel Sanatlar Enstitüsü	99	63	36	22	7	15	121	70	51	128	83	45	36	17	19	164	100	64
Genel Toplam	3.114	1.372	1.742	721	335	386	3.835	1.707	2.128	12.401	5.490	6.911	3.672	1.600	2.072	16.073	7.090	8.983

Gazi Üniversitesi bünyesinde faaliyet gösteren enstitülerden 2013-2014 eğitim-öğretim yılında toplam 1.327 öğrenci mezun olmuştur. Üniversitemizin enstitülerinden mezun olan öğrenci sayıları aşağıdaki tabloda gösterilmiştir.

Tablo 38 Enstitülerden Mezun Olan Öğrenci Sayısı

Enstitü	2012-2013								
	MEZUN								
	Y.Lisans			Doktora			Toplam		
	T	K	E	T	K	E	T	K	E
Sosyal Bilimler Enstitüsü	232	122	110	83	24	59	315	146	169
Fen Bilimleri Enstitüsü	322	149	173	66	18	48	388	167	221
Eğitim Bilimleri Enstitüsü	288	175	113	112	45	67	400	220	180
Sağlık Bilimleri Enstitüsü	71	51	20	48	29	19	119	80	39
Bilişim Enstitüsü	91	20	71	7	2	5	98	22	76
Güzel Sanatlar Enstitüsü	4	3	1	3	2	1	7	5	2
Genel Toplam	1.008	520	488	319	120	199	1.327	640	687

¹ Kazaları Araştırma ve Önleme Enstitüsü ile Güzel Sanatlar Enstitüsü'nde 2012-2013 döneminde öğrenci bulunmamaktadır.

T.C. GAZİ ÜNİVERSİTESİ 2013 YILI FAALİYET RAPORU

1.5.5.2. Sağlık Hizmetleri

1.5.5.2.1. Dış Hekimliği Fakültesi

Tablo 39 Dış Hekimliği Fakültesi Hasta/Tetkik Sayısı

	YATAK SAYISI	HASTA SAYISI	TETKİK SAYISI
AMELİYAT SAYISI	5	90	890
POLİKLİNİK HASTASI SAYISI		452.301	858.877
LABORATUAR HİZMETLERİ		746	1.972
RADYOLOJİ ÜNİTESİ HİZMETLERİ			135.442
MEDİKO SOSYAL POLİKLİNİK HASTA SAYISI		5.124	10.633
TOPLAM	5	458.261	1.007.814

1.5.5.2.2. Gazi Hastanesi

1.5.5.2.2.1. Genel Sağlık Hizmetleri

Tablo 40 Gazi Hastanesi Sağlık Hizmetleri

	YATAK SAYISI	HASTA SAYISI	TETKİK SAYISI
ACİL SERVİS HİZMETLERİ	29	5.731	
YOĞUN BAKIM	87	2.970	
KLİNİK	978	57.059	
AMELİYAT SAYISI		41.212	
POLİKLİNİK HASTASI SAYISI		874.487	
LABORATUVAR HİZMETLERİ		1.518.219	6.065.579
RADYOLOJİ ÜNİTESİ HİZMETLERİ		118.532	381.154
NÜKLEER TIP BÖLÜMÜNDE VERİLEN HİZMETLER		7.552	11.393
MERKEZ KAMPÜS HASTA SAYISI		27.662	
TOPLAM	1.094	2.653.424	6.458.126

T.C. GAZİ ÜNİVERSİTESİ 2013 YILI FAALİYET RAPORU

1.5.5.2.2.2. 2013 Yılı Muayene ve Tedavi Edilen Hastaların Bölümlere Göre Dağılımı

Tablo 41 2012-2013 Yılı Muayene ve Tedavi Edilen Hastaların Bölümlere Göre Dağılımı

SERVİSLER	2012		2013	
	POLİKLİNİK HASTA SAYISI	YATAN HASTA SAYISI	POLİKLİNİK HASTA SAYISI	YATAN HASTA SAYISI
ACIL SERVİSİ	51.685	4.790	53.341	5.731
CHECK-UP MERK.	265	0	147	0
DERMATOLJİ A.B.	31.506	636	36.344	441
İÇ HASTALIKLARI GENEL	17.360	779	19.840	804
İÇ HAST. ENDOKRİNOLOJİ	41.293	551	40.137	517
İÇ HAST. ERİŞKİN HEMATOLOJİ	15.150	735	15.937	1.100
İÇ HAST. KEMİK İLİĞİ	2.380	434	2.684	467
İÇ HAST. GASTROENTEROLOJİ	26.435	911	29.320	1.029
İÇ HAST. GERİATRİ	2.911	68	3.074	101
İÇ HAST. NEFROLOJİ	20.701	1.054	17.682	1.011
HEMODİYALİZ	0	1.726	384	1.021
İÇ HAST. ONKOLOJİ	23.894	2.331	26.701	8.232
İÇ HAST. ROMATOLOJİ	19.019	295	18.402	416
FİZİK TEDAVİ	17.812	603	18.264	570
GENEL CERRAHİ	31.317	5.222	28.932	4.751
GÖZ HASTALIKLARI A.D	40.733	2.818	51.487	2.583
GÖĞÜS HASTALIKLARI A.D.	14.314	1.706	13.748	1.498
GÖĞÜS CERRAHİSİ A.D.	3.395	772	3.711	877
KALP DAMAR CERRAHİSİ	9.565	1.382	9.542	1.459
KADIN HAST. VE DOĞUM A.D.	39.176	5.998	45.902	6.757
KARDİYOLOJİ A.D	28.135	2.773	31.249	2.871
KLİNİK BAKT. VE ENFEKSİYON A.D.	8.246	619	10.277	589
KULAK BURUN BOĞAZ A.D	37.086	2.661	40.278	2.655
NÖROLOJİ A.D.	20.462	1.050	24.463	1.065
BEYİN VE SİNİR CERRAHİSİ A.D.	24.493	2.131	24.686	1.230
ORTOPEDİ VE TRAVMATOLOJİ A.D	40.282	3.382	41.380	3.176
PLASTİK VE REKONS. CERRAHİ A.D	15.467	2.164	16.140	1.989
PSİKİYATRİ A.D	15.728	1.292	16.467	1.989
RADYASYON ONKOLOJİSİ A.D.	3.676	0	5.039	0
ÇOCUK SAĞLIĞI VE HAST. A.D	23.286	1.414	24.965	900
Ç.ACIL	37.155	503	34.475	670
Ç.ALERJİ	8.680	5	9.797	13
Ç.YOĞUN BAKIM	0	330	0	303
Ç.ENDOKRİN	8.433	48	10.091	126
Ç.ENFEKSİYON	2.795	501	3.864	493
Ç.GASTRO	5.733	154	5.891	294
Ç.GÖĞÜS HAST.	1.542	21	1.505	90
Ç.HEMATOLOJİ	3.902	383	3.874	521
Ç.KARDİYOLOJİ	7.400	120	8.116	86
ÇOCUK KEMİK İLİĞİ	30	70	35	71
Ç.METABOLİZMA	5.928	280	6.452	324
Ç.NEFROLOJİ	9.898	138	9.227	225
Ç. HEMODİYALİZ	0	0	12	0
Ç.NÖROLOJİ	8.734	132	9.627	230
Ç.ONKOLOJİ	2.396	680	2.415	740
Ç.ROMATOLOJİ	3	0	16	0
SAĞLAM ÇOCUK	10.980	8	8.718	0
YENİ DOĞAN	3.406	653	3.795	911
ÇOCUK CERRAHİ A.D.	5.502	1.399	6.091	1.088
ÇOCUK PSİKİYATRİ A.D.	10.505	0	11.900	0
ÜROLOJİ A.D.	27.731	1.584	29.832	1.749
ANESTEZİ VE REANİMASYON A.D.	138	357	142	252
PERSONEL HEKİMLİĞİ	442	0	454	0
DIYET	451	0	1.147	0
AĞRI TED. ÜNİTESİ	4.964	1.823	7.162	1.364
MERKEZ KAMPÜS	21.938	0	29.016	0
BÖBREK TRANSPLANTASYON	0	121	2	130
NÜKLEER TIP	0	74	0	6
ÖZEL SERVİS	0	6	0	5
TOPLAM	814.458	59.687	874.179	65.520

T.C. GAZİ ÜNİVERSİTESİ 2013 YILI FAALİYET RAPORU

1.5.5.2.2.3. Cerrahi Müdahale Sayıları

Gazi Hastanesi'nde 2013 yılında toplam 41.212 cerrahi müdahale yapılmıştır. Aşağıdaki tabloda 2012 yılı ile karşılaştırmalı olarak 2013 yılı cerrahi müdahale sayıları gösterilmiştir.

Tablo 42 2013 Yılı Cerrahi Müdahale Sayıları

2012 VE 2013 YILLARI CERRAHİ MÜDAHALE SAYILARI												
BÖLÜMLER	A		B		C		D		E		TOPLAM	
	2012	2013	2012	2013	2012	2013	2012	2013	2012	2013	2012	2013
GÖĞÜS CERRAHİSİ	293	250	108	128	100	71	83	92	53	93	637	634
BÖBREK TRANSPLANTASYONU	26	53	1	3	30	28	1	3	1	11	59	98
ÜROLOJİ A.D.	305	367	851	1.042	431	593	955	1.879	153	150	2.695	4.031
ÇOCUK CERRAHİ A.D.	97	75	362	393	684	646	258	190	345	381	1.746	1.685
PLASTİK CERRAHİ A.D.	51	75	1.024	993	736	754	1.172	1.332	3.707	3.581	6.690	6.735
ORTOPEDİ VE TRAUMATOLOJİ A.D.	593	514	1.671	1.492	838	963	376	459	113	482	3.591	3.910
KALP DAMAR CERRAHİSİ	294	282	139	212	245	359	21	22	1.059	1.394	1.758	2.269
KULAK BURUN BOĞAZ	160	154	803	766	1.316	1.554	836	773	320	263	3.435	3.510
KADIN HASTALIKLARI VE DOĞUM A.D.	135	116	484	608	1.123	1.438	828	1.169	700	1.169	3.270	4.500
GÖZ HASTALIKLARI A.D.	8	0	1.385	1.572	516	388	1.264	934	2.647	4.425	5.820	7.319
GENEL CERRAHİ A.D.	341	287	1.820	1.555	992	951	961	770	426	910	4.540	4.473
BEYİN VE SİNİR CERRAHİSİ A.D.	742	863	758	761	225	224	25	42	141	158	1.891	2.048
TOPLAM	3.045	3.036	9.406	9.525	7.236	7.969	6.780	7.665	9.665	13.017	36.132	41.212

1.5.5.3. Diğer Hizmetler

1.5.5.3.1. Hizmetiçi Eğitim Hizmetleri

Üniversitemiz mensupları arasında etkileşimi arttırmak, kurum kültürü oluşturmak ve eksikliklerini gidermek amacıyla hizmet içi eğitim programları düzenlenmektedir.

KOBİ'ler ile işbirliği içinde çeşitli faaliyetler yürüten birimler aracılığıyla, kitlesel yaygın eğitim amaçlı hizmetler, örneğin sertifikalı kurslar, yetişkin eğitimi, meslek içi eğitim ve uyum, pedagojik formasyon eğitimi vb. gibi eğitimler verilmiştir.

1.5.5.3.2. Danışmanlık Hizmetleri

1.5.5.3.2.1. Öğrenci Danışma Merkezi

Öğrenci Danışma Merkezi, Üniversitemiz öğrencilerinin sağlıklı, nitelikli, başarılı ve çağdaş bireyler olarak yetişebilmeleri için öğrencileri destekleyici çalışmalarda bulunmaktadır. Öğrencilerimizin, psikolojik, sosyal, akademik ve kültürel alanlardaki sorunlarını belirlemek bu sorunlara rasyonel çözümler üretmek, bu alanlardaki potansiyellerini gerçekleştirebilmeleri için yardımcı olmak ve eğitimlerinde başarıya giden yolda danışmanlık hizmeti sunmaktır.

1.5.5.3.2.2. Gençlik Danışma Birimi

Üniversitemiz gençlerinin psiko-sosyal gelişim, madde bağımlılığı, üreme sağlığı ve cinsel sağlık konularında bilgi ve hizmet gereksinimlerine cevap vermeye yönelik çalışmalar yapmak üzere kurulmuştur.

1.5.5.3.2.3. Engelli Öğrenci Danışma Birimi

Öğrenci Danışma Merkezi 2006 yılı Ekim ayından bu yana Gazi Üniversitesi Engelli Danışma Birimi olarak da faaliyet göstermektedir. Merkez “Yüksek Öğretim Kurumları Özürü Öğrenciler Yönetmeliği” uyarınca, Gazi Üniversitesi Sağlık Kültür ve

Spor Dairesi Başkanlığına bağlı olarak kurulmuştur. Birim, üniversitemizde yüksek öğrenim gören engelli öğrencilerin öğrenim hayatlarını kolaylaştırabilmek ve engelli bireylere diğer bireylerin duyarlılığını arttırmak amacıyla gerekli düzenlemeler yapmak üzere çalışmalara başlamıştır.

1.5.5.3.2.4. Dış İlişkiler Ofisi

Gazi Üniversitesi bünyesinde 3 Şubat 2003 tarihinde 878-1670 sayılı madde ile kurulan Dış İlişkiler Ofisi, üniversitenin akademik ve idari birimleriyle işbirliği içerisinde uluslar arası platformda danışmanlık ve koordinasyon hizmeti vermektedir.

Gazi Üniversitesi Dış İlişkiler Ofisi'nin görevleri şöyledir:

1. AB Hayat Boyu Öğrenme Programının üniversitede tanıtımını yapmak, bu programlarla ilgili bilgilendirici konferanslar düzenlemek, bu programlara katılım sürecinde gerekli organizasyon hazırlıkları ve düzenlemeleri yapmak ve idari ve akademik birimleri ve öğrencileri bilgilendirmek,
2. Üniversitenin dış ilişkileriyle ilgili veri tabanı oluşturmak,
3. Üniversiteyi eğitimle ilgili ulusal ve ulusal arası toplantı, kongre ve sempozyumlarda temsil etmek,
4. Rektörlük yönetiminin çeşitli uluslar arası ilişkileri ve üyesi olduğu Avrupa Üniversiteler Birliği v.b. gibi bazı uluslar arası kuruluşlarla ilişkilerini takip etmek,
5. Uluslararası öğrenciler için oryantasyon programı düzenlemek,

1.5.5.3.2.5. Teknoloji Transfer Ofisi Projesi

Patent Destek Birimi, sınaî mülkiyet hakları ve korunması konularında Üniversitemiz akademik personel ve öğrencilerinin bilgilendirilmesi, bu haklarla korunan teknolojinin akışının sağlanmasına destek olunması, üniversitemiz akademik personel ve

öğrencilerinin sınâî mülkiyet hakları kapsamında yenilikçi faaliyetlerini ve araştırma sonuçlarının uygulamaya aktarılması çalışmalarını teşvik etmesi ve alınan patent sayısının artırılmasına katkı sağlanması amacıyla kurulmuş bir birimdir.

1.5.5.3.2.6. Hukuk Müşavirliği

Hukuk Müşavirliği faaliyetlerini 1 Hukuk Müşaviri, 9 avukat ve 12 idari personel ile Rektörlük Binası'nın zemin katında sürdürmektedir. Rektörlük tüzel kişiliğine karşı personel, öğrenciler, diğer kurum - kuruluş ve kişiler tarafından açılan her türlü davalar Üniversitemiz Hukuk Müşavirliğince takip edilmektedir. Bunun yanı sıra Rektörlük tüzel kişiliği adına çeşitli davalar açılmakta ve icra takipleri yapılmaktadır. Rektörlük birimlerinden ve Fakültelerden sorulan hukuki konular hakkındaki görüşler sözlü ve yazılı olarak bildirilmektedir.

Bunlara ek olarak Rektörlüğümüze yapılan her türlü şikayetler değerlendirilmekte, üniversitemiz personeli hakkında Rektörlük tarafından yürütülen soruşturmaların kayıtları ile Bilgi Edinme Hakkı Kanunu çerçevesinde yapılan başvurular Hukuk Müşavirliği Bilgi Edinme Birimince karşılanmaktadır.

1.5.5.3.2.7. Sivil Savunma Uzmanlığı

Sivil Savunma Uzmanlığı Birimi: Rektörlüğümüze bağlı tüm birimlere, Kurtarma ve Deprem Simülasyon konulu tatbiki ve teorik eğitim, Yangın Tatbikatı, Yangın Eğitimi, Doğal Afetler ve Deprem (Anaokulu ve Etüt Çocuklarına Yönelik), Sivil Savunmanın Önemi konulu eğitimlerin verilmesi, yangın söndürme cihazlarının tespiti ve kontrolleri, Sivil Savunma Planlarının hazırlanması görevlerini yapmaktadır.

1.5.5.3.3. Sosyal, Kültürel, Sanatsal Hizmetler ve Spor Hizmetleri

Akademik ve idari personel ile öğrencilerin öğle yemekleri aynı mutfaklarda hazırlanmakta ve aynı çeşit yemek değişik salonlarda hizmete sunulmaktadır.

T.C. GAZİ ÜNİVERSİTESİ 2013 YILI FAALİYET RAPORU

Üniversitemize ait 7 adet mutfak ve 31 adet yemekhanede öğle yemeği hizmeti sunulmaktadır. Bu yemekhanelerde 4 kap set-seçimsiz menülerle günde ortalama 12000 kişiye öğle yemeği verilmektedir.

Diyetisyenler Fakülte bünyelerinde görev alarak öğrenci ve personelin yemeklerinin daha sağlıklı çıkartılabilmesi için kontrol mekanizması oluşturmaktadır.

Planlanan menüler doğrultusunda yemek hazırlığı için gerekli tüm gıda malzemeleri birinci kalite ürünlerden seçilerek öğrenci ve personellerimize kaliteli ve sağlıklı yemek öğünleri sunulmaktadır.

Üniversitemiz mutfak ve yemekhaneleri denetlemek üzere hijyen ve sanitasyon komisyonu kurulmuştur. Bu komisyon bütün birimleri dolaşarak fiziksel koşulların düzeltilmesi için gerekli çalışmaları yapmaktadır.

Tedarikçi firmaların getirdikleri gıda ve temizlik malzemeleri, beslenme hizmetleri biriminde çalışan diyetisyen ve gıda mühendisi tarafından teslim alınmaktadır.

Diyetisyen ve gıda mühendisleri mutfak, depo, yemekhane ve diğer birimler düzenli olarak kontrol edilmekte ve ihtiyaç oldukça alet ve ekipmanların bakım ve onarım çalışmaları yapılmaktadır.

Üniversitemizde yemek fiyatları öğrencilerimizin ekonomik durumları göz önünde bulundurularak düzenlenmektedir.

Yemek hizmetlerinin ücretlendirilmesi akıllı kart sistemiyle yapılmaktadır. Akıllı kart aynı zamanda öğrenciler için öğrenci kartı olarakta kullanılmaktadır.

Beslenme Biriminde görev alan diyetisyenler öğleden sonra poliklinik hizmeti vererek öğrenci ve personellerimize beslenme ve diyet danışmanlık hizmeti vermektedir.

T.C. GAZİ ÜNİVERSİTESİ 2013 YILI FAALİYET RAPORU

Üniversitemiz organlarının belirlediği kokteyl organizasyonlarını Beslenme Birimi düzenlemekte ve gerçekleştirmektedir. Organizasyonlarda servis hizmetleri üniversitemiz Ticaret ve Turizm Fakültesi öğrencileri işbirliğiyle gerçekleştirmektedir.

Üniversitemiz öğrencilerine teknik amaçlı gezi etkinliklerinde kullanılmak üzere kumanya dağıtımını yapmaktadır.

Beslenme birimi yemekhane ve mutfaklarda öğrencilere kısmi zamanlı çalışma imkanı sağlayarak ek gelir imkanı vermektedir.

İhtiyaç sahibi öğrencilerimize belirlenen kontenjan dahilinde, ücretsiz yemek kartı, K.Y.K Bursu, Özel Kurum ve Kuruluş Bursları verilmektedir.

Öğretim yılının başlaması ile birlikte öğrencilere birbirleri ile tanışma fırsatı, topluluk kurmaları veya mevcut topluluklarda görev almaları, dinlenme ve eğlenme alışkanlıklarını kazanmaları için imkânlar sağlanmaktadır.

Öğrencilerin sosyal yaşamlarına ilişkin konularda çalışmalar yapmak ve bu konuda ilgili birimlerle eşgüdüm sağlamak.

Yabancı uyruklu öğrencilerin üniversiteye ve çevreye uyumunu hızlandırmak için onlara yönelik kültürel ve sosyal etkinlikler düzenlenmesine yardımcı olmak.

Öğrenci topluluklarının kurulması ve işleyişlerine ilişkin çalışmaları yürütmek. Öğrenci kulüp ve toplulukları ile eşgüdümlü çalışmak.

Öğrencilerimizin Güzel Sanatlarla ilgili faaliyetleri izlemelerini, isterlerse bu faaliyetlere katılmalarını temin etmek amacıyla yıl boyunca çeşitli etkinlikler düzenlenmektedir. Bu etkinlikler Fakülte ve Yüksekokullar bünyesinde bulunan kapalı salonlarda veya açık hava gösterileri şeklinde yapılmaktadır.

Fakülte ve Yüksekokullarda okuyan öğrencilerin düzenledikleri tanışma kokteyllerine gerekli yiyecek ve içecek, gezilerde kumanya verilmekte, gerekli durumlarda konaklama ve ulaşım bedelleri karşılanmaktadır.

T.C. GAZİ ÜNİVERSİTESİ 2013 YILI FAALİYET RAPORU

1.5.5.3.4. Kütüphane Hizmeti

1982 yılında kurulan ve İ.İ.B.F. bahçesindeki geçici binasında hizmet veren Gazi Üniversitesi Merkez Kütüphanesi 2004 yılından itibaren Gazi Üniversitesi Merkez Yerleşkesinde bulunan 5 katlı 11.000 m² kullanım alanına sahip yeni binasında 2013 yılından itibaren 7/24 hizmet vermeye başlamıştır.

Tablo 43 Merkez Kütüphane Fiziki Alanı

Bodrum	2.000 m ²
Zemin Kat	2.000 m ²
1.Kat	2.000 m ²
2.Kat	2.000 m ²
3.Kat	2.000 m ²
4.Kat	1.000 m ²
TOPLAM	11.000 m²

Kütüphane hizmetleri Kütüphane ve Dokümantasyon Daire Başkanlığı tarafından merkezi olarak yürütülmektedir. Merkez Kütüphane Üniversitemiz öğrencileri ile akademik ve idari personele üye olmak koşuluyla kütüphane hizmetlerinden yararlanma olanağı sunmaktadır. Ayrıca, dışarıdan gelen araştırmacılar da kütüphane koleksiyonunda bulunan her türlü bilgi kaynağından kütüphane içinde yararlanabilmektedirler.

Merkez Kütüphane koleksiyonunda bulunan Tıp ve Sağlık Bilimleri ile ilgili kitaplar NLM (National Library of Medicine), diğer konulardaki kitaplar LC (Library of Congress) sınıflama sistemine göre açık raflarda kullanıcıların hizmetine sunulmaktadır.

Merkez Kütüphanede okuyucuların, yaklaşık 155 bilgisayar ile online veri tabanlarından yararlanmaları, abone olunan elektronik dergileri kullanmaları, bilimsel amaçlı internet kullanmaları ve OPAC terminaller üzerinden kütüphane kataloğunu taramaları mümkün olabildiği gibi, Merkez Kütüphane web sayfası ile de kütüphaneye gelmeden buldukları fakültelerden Merkez Kütüphane kataloğunu taramaları, abone olunan elektronik dergileri kullanmaları ve online veri tabanlarından yararlanmaları mümkündür.

T.C. GAZİ ÜNİVERSİTESİ 2013 YILI FAALİYET RAPORU

Tablo 44 Merkez Kütüphane Teknolojik Kaynakları

Bilgisayar Sayısı (okuyucu)	155 adet
Bilgisayar Sayısı (personel)	51 adet
Dizüstü Bilgisayar	3 adet

Merkez Kütüphane koleksiyonunda bulunmayan yayınlar için "Kütüphanelerarası İşbirliği" yoluyla yurtiçi ve yurtdışındaki kütüphanelerden ödünç kitap ve makale fotokopileri getirilerek öğretim üyelerinin ihtiyaç duydukları yayınlara ulaşmaları sağlanmaktadır.

Üniversitemiz Merkez Kütüphanesi'nde bulunan kaynaklar aşağıdaki tabloda gösterilmiştir.

Kitap Sayısı	:	260.003 adet
Kitap Dışı (DVD,CD,VCD)	:	50.787 adet
Basılı Tez	:	13.412 adet
Açık Erişim Tez	:	9.011adet
Basılı Periyodik Yayın Aboneliği	:	625 adet
Elektronik Dergi Aboneliği	:	171 adet
Ciltlenmiş Periyodik Yayın Sayısı	:	79.484 adet
Elektronik Yayın Sayısı		
Elektronik Veri Tabanı	:	83 adet
e-kitap	:	148.272 adet
e-Referans	:	120 adet
e-Tez	:	2.100.0000 adet
e-Dergi	:	61.314 adet

1.5.5.3.5. Bilgi Teknolojilerinin Kurulumu ve Kullanımı Hizmeti

Üniversitemizin bilgisayar, Ağ ve iletişim hizmetleri Bilgi İşlem Dairesi Başkanlığı yürütülmektedir. Bilgi İşlem Dairesi Başkanlığının etmekte Üniversite öğrenci ve personeli ile tüm birimlere e-posta, web, kütüphane erişimi, mobil erişim, sunucu, yazılım, teknik servis ve ofis hizmetleri sunmaktadır. Üniversitemizin bilişim alt yapısı aşağıdaki şekilde özetlenebilir.

Tüm bilgi sistemleri, firewall, posta, ftp, web, dns hizmetlerinde çeşitli özelliklerde güçlü sunucularımız hizmet vermektedir. Tüm bilgi sistemleri, firewall, posta, ftp, web, dns hizmetlerinde çeşitli özelliklerde 95 adet sunucu hizmet vermektedir.

İlk bağlantısı 64 Kbit hızında leased line kiralık hat olan Üniversitemizin 1996'da ULAKNET'in kurulmasıyla bağlantı hızı 2 Mbit'e yükseltilmiştir. 2000 yılından başlayarak tüm Gazi Üniversitesi birimleri tahsis edilen en yüksek hızlarla ULAKNET'e bağlanmışlardır. 2013 yılı itibariyle birimlerimizin bağlantı hızları şu şekildedir:

Üniversitemize ULAKNET tarafından tahsis edilen hız 600 Mbit' tir. Merkez yerleşke ve ana birimlerimiz fiber hatlarla Başkanlığımıza bağlıdır. Merkezi sistem odamızda metroethernet ve 44 Mbitlik ATM-Frame Relay bulunmaktadır. Birimler yıldız topoloji ile birbirlerine bağlıdır.

ULAKNET ve Telekom bağlantısında SDH cihazları kullanılmaktadır. 44 Mbitlik hattımızda Gölbaşı, Çubuk, Akyurt, Beypazarı, Güzel Sanatlar Fakültesi bağlantıları ve 2 Mbit'lik hat ile Rektörlük kampüs DID telefon hatları bulunmaktadır.

BİDB Merkezi Sistem Salonun' dan Metroethernet Bağlantı İle Ulaknet'e Bağlanan Birimler (600 Mbit)

➤ Rektörlük Merkez, Eczacılık Fakültesi, Gazi Eğitim Fakültesi, Fen Edebiyat Fakültesi, Teknik Eğitim Fakültesi, Beden Eğitimi ve Spor Yüksekokulu, Bahçe içi ek Binalar,

T.C. GAZİ ÜNİVERSİTESİ 2013 YILI FAALİYET RAPORU

Beşevler Yerleşkesi (Tıp Fakültesi, İktisat Fakültesi, Maltepe Yerleşkesi (Mühendislik Fakültesi, Mimarlık Fakültesi, TÖMER, Bankacılık ve Sigortacılık Yüksekokulu, G.Ü. Vakfı Özel Okulları) Sanat ve Tasarım Fakültesi), Emek Yerleşkesi (İletişim Fakültesi, Hukuk Fakültesi, Diş Hekimliği Fakültesi),

BİDB Merkezi Sistem Salonundan ATM ve Frame/Relay Bağlantı ile Ulaknet'e Bağlanan Birimler (44 Mbit)

➤ Gölbaşı Yerleşkesi 30 Mbit (Endüstriyel Sanatlar, Ticaret ve Turizm Eğitim Fakültesi, Sağlık Meslek Yüksekokulu, YADEM, Nanotıp), Güzel Sanatlar Fakültesi 2 Mbit, Beypazarı Teknik Bilimler Meslek Yüksekokulu 2 Mbit, Çubuk Yerleşkesi 2 Mbit, Akyurt Yerleşkesi 2 Mbit, Ostim Meslek Yüksekokulu 6 Mbit,

Şu anda bağlantı hızımız 600 Mbit'tir. Ayrıntılı bilgi Ağ alt yapısı bölümünde verilmiştir.

Gazi Üniversitesi sistem odası sistem ve ağ mimarisine ait Ağ mimarisi Şekil 1.1 de yer almaktadır.

Şekil 14 Ağ Mimarisi

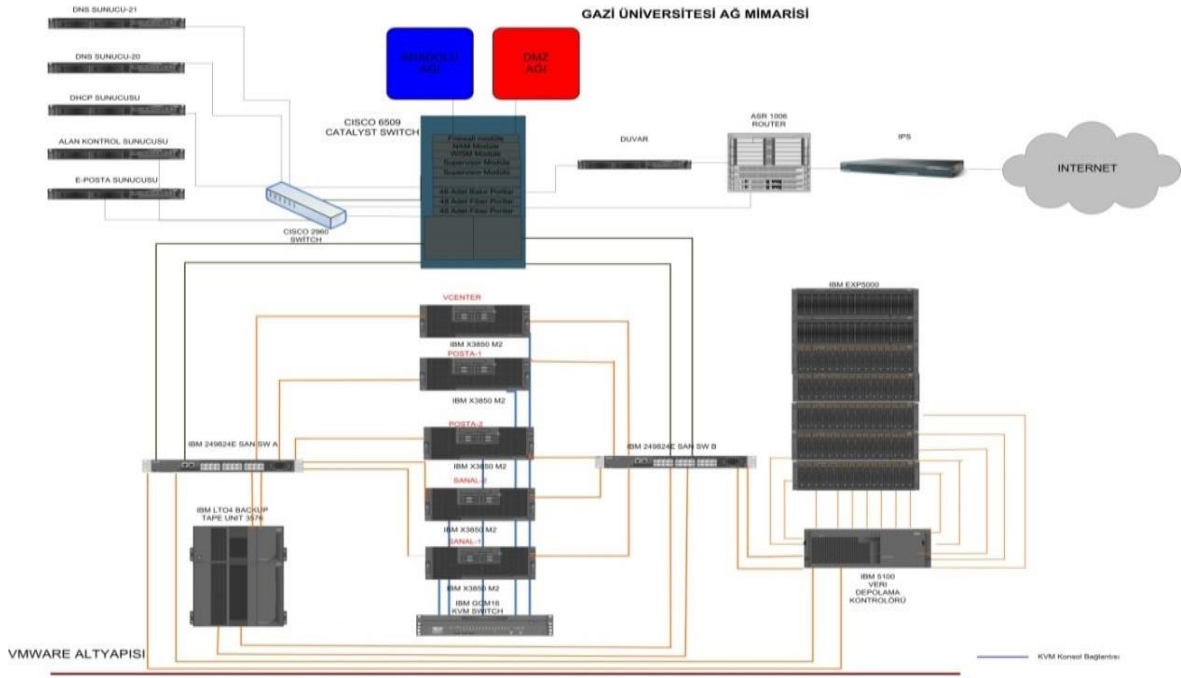

1.5.6. YÖNETİM VE İÇ KONTROL SİSTEMİ

5018 sayılı Kanunun 11'inci maddesine göre üst yöneticilere, iç kontrol sisteminin kurulması ve gözetilmesi, iç kontrol sisteminin bir gereği olarak yazılı prosedür ve talimatların oluşturulması gibi her türlü düzenlemelerin yapılması, harcama yetkililerine ise görev ve yetki alanları çerçevesinde, idari ve malî karar ve işlemlere ilişkin olarak iç kontrolün işleyişini sağlama sorumluluğu verilmiş bulunmaktadır.

5018 sayılı Kanunun 55'inci maddesinde iç kontrol, "idarenin amaçlarına, belirlenmiş politikalara ve mevzuata uygun olarak faaliyetlerin etkili, ekonomik ve verimli bir şekilde yürütülmesini, varlık ve kaynakların korunmasını, muhasebe kayıtlarının doğru ve tam olarak tutulmasını, malî bilgi ve yönetim bilgisinin zamanında ve güvenilir olarak üretilmesini sağlamak üzere idare tarafından oluşturulan organizasyon, yöntem ve süreçle iç denetimi kapsayan malî ve diğer kontroller bütünü" olarak tanımlanmıştır.

5018 sayılı Kanun, ikincil ve üçüncül mevzuatında öngörülen hükümler uyarınca Üniversitemiz Kamu İç Kontrol Standartları Uyum Eylem Planı 21.07.2009 tarih ve 17 sayılı Rektör Oluru ile onaylanarak uygulamaya konulmuş ve Strateji Geliştirme Daire Başkanlığının web sitesinde yayınlanmıştır. Üniversitemiz 2011 Yılı İç Kontrol Standartlarına Uyum Eylem Planı Raporu Haziran ayında hazırlanmıştır. Maliye Bakanlığınca yayınlanan 02.12.2013 tarih ve 10775 sayılı kamu iç kontrol standartlarına uyum genelgesi çerçevesinde Üniversitemiz Kamu İç Kontrol Standartlarına Uyum Eylem Planı Aralık 2013 Raporu hazırlanmıştır.

Başkanlığımızca 2013 yılında ön mali kontrole tabi tutulacak mali karar ve işlemler, 06.02.2013 tarih ve 27838224-612.02.00-15 sayılı Rektörlük Oluru ile belirlenmiştir. Bu Rektörlük Oluruyla, tutarı ne olursa olsun 01.1.5.01 ekonomik kodundan tahakkuk ettirilecek ek ders ve fazla mesai ücretlerinin tamamı ile harcama birimlerince hazırlanan ve 130.000,00.TL.yi aşan (KDV Dahil) tüm ekonomik kodlardan yapılan mali karar ve işlemler idarenin bütçesi, bütçe tertibi , kullanılabilir ödenek tutarı, ayrıntılı harcama ve finans programları, 2013 yılı Merkezi Yönetim Bütçe Kanunu ve diğer mali mevzuat hükümlerine uygunluk yönlerinden Başkanlığımızca ön mali kontrole tabi tutulmuştur.

II. AMAÇ VE HEDEFLER

2.1. TEMEL POLİTİKA VE ÖNCELİKLER

Gazi Üniversitesi faaliyetlerini Kalkınma Planı ile uyumlu bir şekilde hazırlanarak yayımlanan Orta Vadeli Programda yer alan amaç, politika ve öncelikler ile yine aynı dönem için hazırlanan Orta Vadeli Mali Planda ortaya konulan mali çerçeve ve bütçe tahminleri; program, bütçe ve yatırım programında yer alan politika ve önceliklere uygun olarak gerçekleştirecektir.

2012–2014 dönemi yatırım programı hazırlıklarında eğitim, sağlık, spor, teknolojik araştırma yatırımlarına öncelik verilecektir.

Üniversitemizde “düşünme, algılama ve problem çözme yeteneği gelişmiş, yeni fikirlere açık, özgüven ve sorumluluk duygusuna sahip, Atatürk ilkelerine bağlı, demokratik değerleri benimsemiş, milli kültürü özümsemiş, farklı kültürleri yorumlayabilen bilgi toplumu insanını yetiştirmek” eğitim politikamızın temel amacıdır.

Bu çerçevede;

- Eğitimde kalite, rekabet, verimlilik artırmaya yönelik olarak gerekli tedbirler alınacaktır.
- Eğitim müfredatı gözden geçirilerek gerekli güncellemelere devam edilecek, ihtiyaç duyulan alanlarda hizmet içi eğitim faaliyetleri yapılacaktır.
- Eğitimde etkin bir yönlendirme sistemi kurulacaktır.
- Eğitim birimlerimizin donanım ihtiyacı karşılanacak, fiziki altyapı geliştirilecektir.
- Eğitimde bilgi teknolojilerinin kullanımı yaygınlaştırılacak ve etkin hale getirilecektir.

T.C. GAZİ ÜNİVERSİTESİ 2013 YILI FAALİYET RAPORU

- Üniversitemiz Sağlık Araştırma ve Uygulama Merkezi'nin verimli ve tercih edilir olmasını sağlamak için gerekli çalışmaları yapacaktır.
- Üniversitemiz Avrupa Yüksek Öğrenim Alanı ve Avrupa Araştırma Alanı'na uyumu sağlamak amacıyla SOCRATES/Erasmus, Leonardo da Vinci (LdV) ve Lingua programlarına etkin bir şekilde katılacaktır.
- 7.Çerçeve Programları'na etkin bir şekilde katılım sağlanacaktır.
- Eğitim-öğretimde kalite güvence sisteminin Bologna sürecine uygun olarak planlanmasını ve uygulanması sağlanacaktır.
- Uzaktan Eğitim ve Sürekli Eğitim Merkezleri etkin hale getirilecektir.
- Akreditasyon çalışmaları tüm birimlere yayılacak ve toplam kalite anlayışı hakim kılınacaktır.
- Evrensel değerlere, bölgesel ve ulusal kalkınmaya katkısı olan projelere ve AR-GE çalışmalarına ağırlık verilecektir.
- Yönetim bilgi sistemlerinin kurulması ve geliştirilmesi sağlanacaktır.
- Üniversitemizde ISO-9001 Kalite Sistemi tüm birimlerimizi kapsayacak şekilde yaygınlaştırılacaktır.
- Teknopark geliştirilecektir.

2.2. STRATEJİK PLAN VİZYON BOYUTU VE STRATEJİK AMAÇLAR

Stratejik Amaç 1: Bilimsel saygınlığı ve yaratıcı faaliyetleriyle bilim, teknoloji, sanat ve spor alanında ulusal ve uluslar arası düzeyde tanınmak.

Stratejik Hedef 1.1: Araştırma ürünlerinin niceliğinin ve niteliğinin artırılması.

Stratejik Hedef 1.2: Araştırma sonuçlarının uygulamaya aktarılması çalışmalarının artırılması.

Stratejik Hedef 1.3: Spor ve sanat alanlarında yurtiçi ve yurtdışı faaliyetlerin artırılması.

Stratejik Amaç 2: Özgün düşünce ve çalışmaları ile kendi sahasında önder birey yetiştirmek ve bu kişileri bünyesinde barındırmak.

Stratejik Hedef 2.1: Akademik personel planlamasının yapılması.

Stratejik Amaç 3: Bünyesinde bulunan sosyal bilimler, fen bilimleri ve sanat dalları arasındaki ortak çalışmaları disiplinler üstü boyuta taşımak ve bunun öncülüğünü yapmak.

Stratejik Hedef 3.1: Yerel ve küresel ihtiyaçlar doğrultusunda yeni eğitim programları açmak.

Stratejik Hedef 3.2: Birimler arasında işbirliğini sağlamak

Stratejik Amaç 4: Eğiticilerin eğitiminin sürdürüldüğü, bilişimi kullanan, öğrencilerin kendi potansiyellerini ortaya koyduğu ve yaratıcılığının desteklendiği öğrenci merkezli, ulusal çıkar ve değerlerin bilinç ve sorumluluğunda üstün nitelikli eğitim vermek.

Stratejik Hedef 4.1: Önlisans, lisans ve lisansüstü programların geliştirilmesi.

Stratejik Hedef 4.2: Öğrenci gelişiminin sağlanması.

Stratejik Hedef 4.3: Eğitimde donanımları çağdaşlaştırmak ve enformasyon teknolojilerinin kullanımını yaygınlaştırarak geliştirmek.

Stratejik Hedef 4.4: Mekan standartlarının kalitesini arttırmak

Stratejik Hedef 4.5: Lisansüstü programlarını geliştirmek

Stratejik Amaç 5: Toplumun hızla değişim gelişim sürecinde iletişim araçları ile halka hizmet ve yaşam boyu eğitim hedeflerini yayarak etkili rol alan bir üniversite olmak.

Stratejik Hedef 5.1: Yoksulluk, sağlık, eğitim, kadın hakları, çevre, kalkınma, insan hakları vb. sosyoekonomik sorunlara yönelik faaliyetleri ve araştırmaları arttırmak.

Stratejik Amaç 6; Tüm alanlarda etkin ve üretime dönük işbirliği yaparak kendi kaynaklarını yaratabilen ve ulusal kurumların en çok başvurduğu araştırma geliştirme ve danışmanlık hizmetlerini sunmak.

Stratejik Hedef 6.1: Sanayi kuruluşları, KOBİ'ler ve kamu kurumları ile işbirliği içerisinde gereksinilen alanlarda AR-GE ve danışmanlık faaliyetlerinde bulunmak.

Stratejik Hedef 6.2: Finansal kaynakların geliştirilmesi.

Stratejik Amaç 7: Paydaşları ile karşılıklı iletişim içerisinde, geri bildirim dayalı istekler doğrultusunda değişime açık alt yapıyı oluşturmak.

Stratejik Hedef 7.1: Paydaşlarla iletişim faaliyetlerinin geliştirilmesi.

Stratejik Amaç 8: Katılım, şeffaflık, ölçülebilirlik odaklı evrensel akademik ve etik değerlerden ödün vermeyen bir yönetim anlayışının benimsendiği bir kurum olmak.

Stratejik Hedef 8.1: Akademik ve idari birimlerin esnek, dinamik, şeffaf ve işbirlikçi bir yapıya kavuşturulması.

III. FAALİYETLERE İLİŞKİN BİLGİ VE DEĞERLENDİRME SONUÇLARI

3.1 MALİ BİLGİLER

3.1.1 BÜTÇE GİDERLERİ

Üniversitemizin 2013 yılı bütçesi bir önceki yıla göre yaklaşık olarak %19,50 artarak 483.298.500,00 TL'ye ulaşmıştır. Üniversitemiz 2013 yılı bütçesi ile devlet üniversiteleri arasında dördüncü büyük bütçeye sahip üniversite olmuştur. Üniversitemizin 2013 yılında belirlenen ödenekleri aşağıdaki tabloda gösterilmiştir.

Tablo 45 2013 Yılı Başlangıç Ödenekleri

BÜTÇE GİDER TÜRÜ	2013 YILI BAŞLANGIÇ ÖDENEKLERİ (TL)
PERSONEL GİDERLERİ	299.968.000,00
SOS. GÜV. DEV. PRİM. GİDERLERİ	52.260.000,00
MAL VE HİZMET ALIM GİDERLERİ	66.775.000,00
CARİ TRANSFERLER	7.993.500,00
SERMAYE GİDERLERİ	56.302.000,00
TOPLAM	483.298.500,00

2013 yılı bütçe ödeneğinin harcama gruplarının dağılımı incelendiğinde personel giderlerinin %62 ile en fazla paya sahip olduğu görülmektedir. Bununla birlikte sermaye giderlerinin ise %11,64'lük paya sahip olduğu görülmektedir. Üniversitemizin 2013 yılı bütçe ödeneklerinin yüzdesel dağılımı aşağıdaki şekilde gösterilmiştir.

Şekil 15 Bütçe Ödeneklerinin Yüzdesel Dağılımı

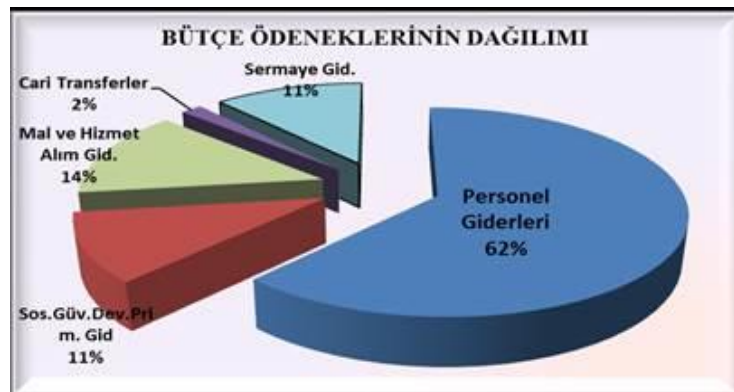

T.C. GAZİ ÜNİVERSİTESİ 2013 YILI FAALİYET RAPORU

Üniversitemizde 2013 yılında yapılan harcamalar, bir önceki yıla göre %7,42 artarak 426.460.459,00 TL'ye ulaşmıştır. Söz konusu harcamaların yüzdesel dağılımına bakıldığında en fazla harcamanın %75,62'sinin Personel Giderleri ile Sosyal Güvenlik Devlet Primi Giderlerinden oluştuğu görülmüştür. Üniversitemizin 2013 yılı yatırım harcamaları ise toplam harcamanın yaklaşık %9'unu oluşturmuştur.

Şekil 16 2013 Yılı Harcamaların Yüzdesel Dağılımı



Aşağıdaki tabloda Üniversitemizde Mal ve Hizmet Alım Giderleri kapsamında yapılan temel harcama türlerinin son üç yıllık gerçekleştirmeleri ile son iki yıla ait değişim oranları gösterilmiştir. 2013 yılında bir önceki yıla göre yaklaşık olarak %2 artan bu giderler Mal ve Hizmet Alım Giderlerinin %53,50'sini oluşturmuştur.

Tablo 46 Mal ve Hizmet Alımlarına İlişkin Temel Harcamalar

GİDER TÜRÜ	2011	2012	2013	2012-2013 Değişim Oranı (%)
SU ALIMLARI	2.719.198,26	2.203.063,66	1.984.491,84	-9,92%
YAKACAK ALIMLARI	3.826.893,21	4.084.420,95	4.719.385,85	15,55%
ELEKTİRİK ALIMLARI	5.548.962,38	7.943.621,39	7.454.465,42	-6,16%
TEMİZLİK HİZMETİ ALIM GİDERLERİ	9.832.333,12	12.352.677,19	12.919.879,09	4,59%
ÖZEL GÜVENLİK HİZMETİ ALIM GİDERLERİ	5.083.245,59	6.433.620,62	7.531.363,85	17,06%
TELEFON A BONELİK VE KULLANIM ÜCRETLERİ	832.879,30	785.491,12	669.661,87	-14,75%
BİLGİYE A BONELİK GİDERLERİ	15.476,75	88.616,25	91.572,19	3,34%
TAŞIT KİRALAMASI GİDERLERİ	885.555,92	1.122.221,90	354.099,60	-68,45%
TOPLAM	28.744.544,53	35.013.733,08	35.726.932,71	2,04%

T.C. GAZİ ÜNİVERSİTESİ 2013 YILI FAALİYET RAPORU

Üniversitemizde 2013 Yılı Yatırım Programında yer alan Eğitim Sektöründe sekiz, Sağlık Sektöründe üç ve DKH-Sosyal-Teknolojik Araştırma Sektöründe iki olmak üzere oniki adet proje yer almıştır. Söz konusu projelerin finansmanı için 2013 yılında Üniversitemiz bütçesinden 56.302.000,00 TL ödenek tahsis edilmiştir. Yatırım ödeneğine yıl içerisinde yapılan eklemeler ile yatırım ödeneği 70.274.000,00 TL'ye ulaşmıştır.

2013 yılında Üniversitemiz bünyesinde yürütülen yatırım projeleri kapsamında özel bütçeden yapılan harcamalar bir önceki yıla göre %12,36 azalarak 40.046.374,33 TL olmuştur. Belirtilen harcama tutarı ile 2013 yılında başlangıç ödeneğine göre %71, fiili ödeneye göre ise %60 oranında bütçe gerçekleşmesi sağlanmıştır. Aşağıdaki şekilde 2009-2013 döneminde gerçekleşen sermaye giderleri gösterilmiştir.

Şekil 17 2009-2013 Sermaye Giderleri

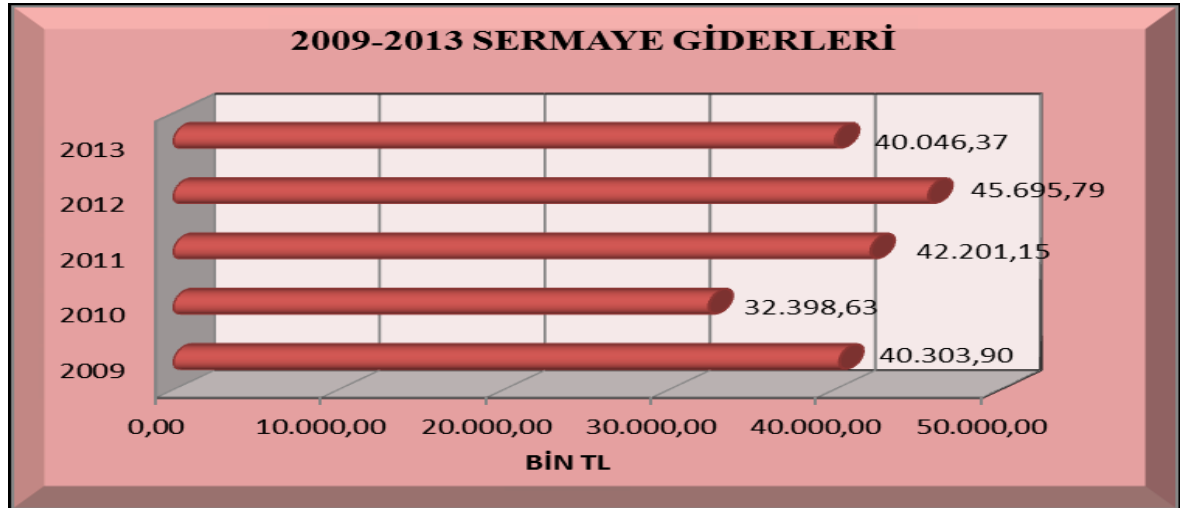

Tablo 47 Sektör Bazında Yatırım Harcamaları

SEKTÖR	PROJE SAYISI	2013 YILI PROGRAM ÖDENEĞİ	2013 YILI REVİZE ÖDENEK	NAKDİ GERÇEKLEŞME
EĞİTİM	8	30.002.000,00	37.514.000,00	16.862.551,95
SAĞLIK	3	15.000.000,00	20.460.000,00	10.883.822,38
DKH-EĞİTİM TEKNOLOJİK ARAŞTIRMA	2	11.300.000,00	12.300.000,00	12.300.000,00
TOPLAM	13	56.302.000,00	70.274.000,00	40.046.374,33

T.C. GAZİ ÜNİVERSİTESİ 2013 YILI FAALİYET RAPORU

2013 yılı yatırım harcamalarının %51'i öz gelir ve Üniversitemizin likit olanaklarından karşılanmıştır. Bu durum Hazine Yardımı olarak Maliye Bakanlığı tarafından Üniversitemize tahakkuk ettirilen tutarın 2014 yılına devretmesinden kaynaklanmıştır.

Tablo 48 2012-2013 Yatırım Harcamalarının Finansman Kaynakları

YATIRIM BÜTÇESİNİN FİNANSMAN KAYNAKLARI	2012 ÖDENEK	2012 GERÇEKLEŞME	2013 ÖDENEK	2013 GERÇEKLEŞME
HAZİNE YARDIMI	31.000.000,00	33.754.001,00	49.027.000,00	19.743.000,00
ÖZ GELİR/LİKİT	8.500.000,00	11.941.791,99	7.275.000,00	20.303.374,33
TOPLAM	39.500.000,00	45.695.792,99	56.302.000,00	40.046.374,33

Yatırım harcamaları ekonomik kod bazında incelendiğinde en fazla harcamanın Mamul Mal Alımlarında yapıldığı görülmüştür. Söz konusu gider grubunda yapılan harcama, toplam yatırım harcamalarının %53,72'sini oluşturmuştur. Ayrıca bu gider grubunda yapılan harcama bir önceki yıla göre %54 oranında artış göstermiştir. Mamul Mal Alım Giderleri kapsamında 1.020.247,54 TL' ye 2 adet T11-B Otobüs (Sürücü Dahil En Az 41 Kişilik) satın alınmıştır. 2012 ve 2013 yıllarında yapılan yatırım harcamaları aşağıdaki şekilde karşılaştırmalı olarak gösterilmiştir.

Şekil 18 2012-2013 Sermaye Giderleri Unsurları

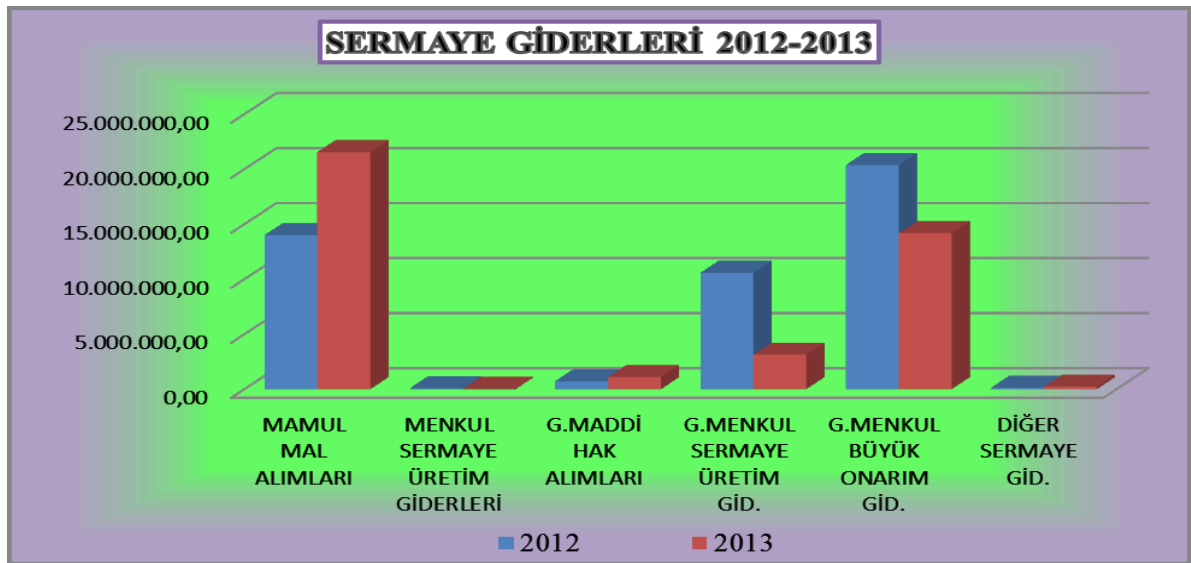

T.C. GAZİ ÜNİVERSİTESİ 2013 YILI FAALİYET RAPORU

Tablo 49 Proje Bazında Yatırım Giderleri

Proje No	Proje Adı	Bütçe Türü	2013 Yılı Başlangıç Ödeneği	Yıl İçinde Yapılan Ekleme	Yıl İçinde Yapılan Düşme	2013 Yılı Toplam Ödenek	2013 Yılı Harcama
1990H050070	Açık ve Kapalı Spor Tesisleri	ÖZEL BÜTÇE	2	0	0	2	0
2013H031030	Çeşitli Ünitelerin Etüt Projesi	ÖZEL BÜTÇE	250	1.500	0	1.750	457
2013H031050	Muhtelif İşler	ÖZEL BÜTÇE	6.250	2.850	1.000	8.100	7.690
	Muhtelif İşler	ÖZEL GELİR	500	0	0	500	162
2008H032320	Derslik ve Merkezi Birimler Projesi	ÖZEL BÜTÇE	16.248	0	0	16.248	1.419
2013H031060	Büyük Onarım Projesi	ÖZEL BÜTÇE	3.750	4.000	0	7.750	6.926
	Büyük Onarım Projesi	ÖZEL GELİR	1.000	0	0	1.000	0
2013H031070	Kampüs Altyapısı	ÖZEL BÜTÇE	2.000	0	0	2.000	47
2013H039000	Kesin Hesap Farkı Projesi	ÖZEL BÜTÇE	0	162	0	162	162
	Kamulaştırma	ÖZEL BÜTÇE	2	0	0	2	0
EĞİTİM SEKTÖRÜ TOPLAM			30.002	8.512	1.000	37.514	16.863
1998I001310	Çocuk Hastanesi	DÖNER SERMAYE	1	0	0	1	0
2010I000350	Muhtelif İşler	ÖZEL BÜTÇE	1.000	10.460	0	11.460	10.884
	Muhtelif İşler	DÖNER SERMAYE	4.999	0	0	4.999	2.081
2013I000250	Acil ve Onkoloji Hastanesi	ÖZEL BÜTÇE	14.000	0	5.000	9.000	0
SAĞLIK SEKTÖRÜ TOPLAM			20.000	10.460	5.000	25.460	12.965
2011K120290	Fotonik Araştırma Merkezi	ÖZEL BÜTÇE	5.525	0	0	5.525	5.525
2013K120320	Rektörlük Bilimsel Araştırma Projeleri	ÖZEL GELİR	5.775	1.000	0	6.775	6.775
SOSYAL-TEKNOLOJİK ARAŞTIRMALAR SEKTÖRÜ TOPLAM			11.300	1.000	0	12.300	12.300
GENEL TOPLAM			61.302	19.972	6.000	75.274	42.128

T.C. GAZİ ÜNİVERSİTESİ 2013 YILI FAALİYET RAPORU

Tablo 50 Bütçe Giderlerinin Görünümü

	2012 GERÇEKLEŞME TOPLAMI	2013 BAŞLANGIÇ ÖDENEĞİ	2013 GERÇEKLEŞME		ARTIŞ ORANI (%)	OCAK-ARALIK GERÇEK ORANI (%)	
			2012	2013		2012	2013
BÜTÇE GİDERLERİ TOPLAMI	426.460.459	483.298.500	426.460.459	458.123.694	7,42	100,00	94,79
01 - PERSONEL GİDERLERİ	269.653.206	299.968.000	269.653.206	295.133.057	9,45	100,00	98,39
MEMURLAR	266.236.241	294.336.000	266.236.241	289.970.670	8,91	100,00	98,52
SÖZLEŞMELİ PERSONEL	648.281	670.000	648.281	1.315.016	102,85	100,00	196,27
İŞÇİLER	1.586.423	1.903.000	1.586.423	1.871.701	17,98	100,00	98,36
GEÇİCİ PERSONEL	945.086	2.104.000	945.086	1.125.125	19,05	100,00	53,48
DİĞER PERSONEL	237.175	955.000	237.175	850.545	258,62	100,00	89,06
02 - SOSYAL GÜVENLİK KURUMLARINA DEVLET PRİMİ GİDERLERİ	47.231.304	52.260.000	47.231.304	51.328.622	8,68	100,00	98,22
MEMURLAR	46.791.523	51.492.000	46.791.523	50.627.004	8,20	100,00	98,32
SÖZLEŞMELİ PERSONEL	69.229	70.000	69.229	213.516	208,42	100,00	305,02
İŞÇİLER	209.586	262.000	209.586	261.557	24,80	100,00	99,83
GEÇİCİ PERSONEL	155.347	411.000	155.347	199.405	28,36	100,00	48,52
DİĞER PERSONEL	5.620	25.000	5.620	27.139	382,88	100,00	108,56
03 - MAL VE HİZMET ALIM GİDERLERİ	56.390.978	66.775.000	56.390.978	63.637.462	12,85	100,00	95,30
ÜRETİME YÖNELİK MAL VE MALZEME ALIMLARI	0	0	0	0	0,00	0,00	0,00
TÜKETİME YÖNELİK MAL VE MALZEME ALIMLARI	24.706.078	30.335.000	24.706.078	28.107.420	13,77	100,00	92,66
YOLLUKLAR	2.776.818	3.642.000	2.776.818	3.270.000	17,76	100,00	89,79
GÖREV GİDERLERİ	104.163	155.000	104.163	255.741	145,52	100,00	164,99
HİZMET ALIMLARI	23.437.413	27.434.000	23.437.413	26.562.351	13,33	100,00	96,82
TEMSİL VE TANITMA GİDERLERİ	162.218	75.000	162.218	65.030	-59,91	100,00	86,71
MENKUL MAL,GAYRİMADDİ HAK ALIM, BAKIM VE ONARIM GİDERLERİ	3.870.856	4.173.000	3.870.856	4.707.973	21,63	100,00	112,82
GAYRİMENKUL MAL BAKIM VE ONARIM GİDERLERİ	1.140.214	961.000	1.140.214	587.891	-48,44	100,00	61,17
TEDAVİ VE CENAZE GİDERLERİ	193.218	0	193.218	81.056	-58,05	100,00	0,00
05 - CARİ TRANSFERLER	7.489.178	7.993.500	7.489.178	7.978.180	6,53	100,00	99,81
GÖREV ZARARLARI	6.133.178	6.473.000	6.133.178	6.472.952	5,54	100,00	100,00
HAZİNE YARDIMLARI	0	0	0	0	0,00	0,00	0,00
KAR AMACI GÜTMEYEN KURULUŞLARA YAPILAN TRANSFERLER	1.356.000	1.502.500	1.356.000	1.502.500	10,80	100,00	100,00
HANE HALKINA YAPILAN TRANSFERLER	0	0	0	0	0,00	0,00	0,00
DEVLET SOSYAL GÜVENLİK KURUMLARINDAN HANE HALKINA YAPILAN FAYDA ÖDEMELERİ	0	0	0	0	0,00	0,00	0,00
YURT DIŞINA YAPILAN TRANSFERLER	0	18.000	0	2.728	0,00	0,00	15,15
GELİRDEN AYRILAN PAYLAR	0	0	0	0	0,00	0,00	0,00
06 - SERMAYE GİDERLERİ	45.695.793	56.302.000	45.695.793	40.046.374	-12,36	100,00	71,13
MAMUL MAL ALIMLARI	13.966.873	14.338.000	13.966.873	21.512.882	54,03	100,00	150,04
MENKUL SERMAYE ÜRETİM GİDERLERİ	50.000	0	50.000	0	0,00	100,00	0,00
GAYRİ MADDİ HAK ALIMLARI	691.001	1.487.000	691.001	1.072.316	55,18	100,00	72,11
GAYRİMENKUL ALIMLARI VE KAMULAŞTIRMASI	0	2.000	0	0	0,00	0,00	0,00
GAYRİMENKUL SERMAYE ÜRETİM GİDERLERİ	10.549.729	33.525.000	10.549.729	3.109.518	-70,53	100,00	9,28
MENKUL MALLARIN BÜYÜK ONARIM GİDERLERİ	0	0	0	0	0,00	0,00	0,00
GAYRİMENKUL BÜYÜK ONARIM GİDERLERİ	20.338.191	6.750.000	20.338.191	14.151.658	-30,42	100,00	209,65
STOK ALIMLARI (SAVUNMA DIŞINDA)	0	0	0	0	0,00	0,00	0,00
DİĞER SERMAYE GİDERLERİ	100.000	200.000	100.000	200.000	100,00	100,00	100,00

3.1.2 BÜTÇE GELİRLERİ

Üniversitemizin 2013 yılı gelirleri yıl başındaki beklentileri aşarak 484.798.432,69 TL'ye ulaşmış ve 2012 yılına göre %13,17 oranında artmıştır. Aşağıda gösterilen grafikten de görülebileceği üzere, Üniversitemizin gelirleri 2010-2013 döneminde toplamda %55,32 oranında artmıştır. Üniversitemizde 2010-2013 dönemindeki gelir gerçekleştirmeleri aşağıdaki şekilde gösterilmiştir.

Şekil 19 2010-2013 Gelirler

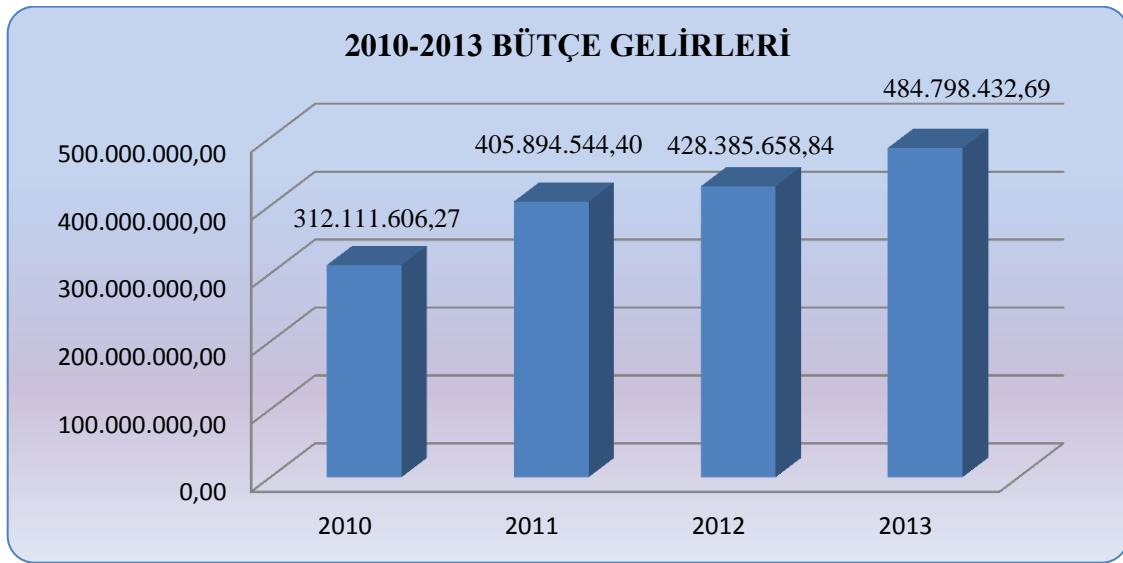

Gelirler bütçe kodları itibariyle incelendiğinde, dört temel gelir grubundan oluştuğu görülmektedir. Aşağıdaki tabloda gelir grupları, planlanan gelir ve 2013 gerçekleştirmeleri 2012 Yılı karşılaştırma ile birlikte verilmiştir.

Tablo 51 2012-2013 Planlanan Gelir- Gerçekleşen Gelir

	2012 GERÇEKLEŞME TOPLAMI	2013 PLANLANAN GELİR	2013 GERÇEKLEŞEN GELİR	2013 GERÇEKLEŞME ORANI (%)	YILLIK ARTIŞ ORANI (GERÇEKLEŞME) (%)
BÜTÇE GELİRLERİ TOPLAMI	428.385.658,84	483.298.500,00	484.798.432,69	100,31%	13,17%
Teşebbüs ve Mülkiyet Gelirleri	38.529.573,67	23.802.000,00	24.652.088,15	103,57%	-36,02%
Alınan Bağış ve Yardımlar ile Özel Gelirler	370.010.034,36	430.501.500,00	432.093.555,34	100,37%	16,78%
Diğer Gelirler	20.541.358,34	28.995.000,00	29.124.447,38	100,45%	41,78%
Sermaye Gelirleri	406.460,20	0,00	919,90		-99,77%
Red ve İadeler (-)	1.101.767,73	0,00	1.072.588,08		-2,65%

T.C. GAZİ ÜNİVERSİTESİ 2013 YILI FAALİYET RAPORU

Bütçe koduna göre gelirlerin bir önceki yıla göre değişim oranları incelendiğinde, en fazla artışın Diğer Gelirler’de yaşandığı görülmüştür. Bununla birlikte Teşebbüs ve Mülkiyet Gelirleri % 36,02 oranında azalmıştır.

2013 yılı gelirlerinin bütçe koduna göre 2012 yılına göre değişimleri aşağıdaki grafikte gösterilmiştir.

Şekil 20 Gelirlerin Bütçe Kodu Bazında Yüzdese Değişimi

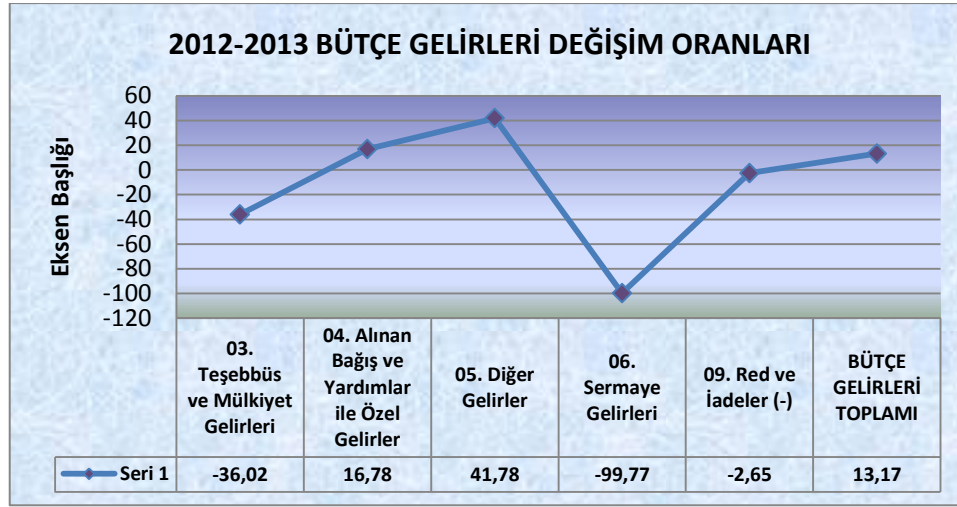

Üniversitemizin temel gelirleri oluşturan Hazine Yardımı, 2013 yılında 2012 yılına göre %14,51 artış göstermiş olup, bu hesap grubunda başlangıç tahminlerinin % 98,20’si gerçekleşmiştir. Bununla birlikte Hazine Yardımı’nın 402.999.635,90 TL cari, 19.743.000,00 TL ise sermaye hesabında yer almıştır.

Üniversitemizin 2013 yılı Öz Gelirleri ise 2012 yılına göre yaklaşık %6,61 oranında artarak 63.128.384,87 TL olmuştur. Öz Gelirlerin yüzdese dağılımı incelendiğinde en yüksek payların İkinci Öğretim Gelirleri (%25,12) ile Diğer Gelirler’e (%44,82) ait olduğu görülmüştür.

Üniversitemizin 2011-2013 dönemi gelirlerin kaynaklarına göre yüzdese dağılımı aşağıdaki şekilde gösterilmiştir. Buna göre 2013 yılında Üniversitemiz gelirlerin %87’sini Hazine Yardımları oluşturmuştur.

T.C. GAZİ ÜNİVERSİTESİ 2013 YILI FAALİYET RAPORU

Şekil 21 Gelirlerin Kaynağına Göre Yüzdesele Dağılımı (2010-2013)



Üniversitemiz 2012 ve 2013 yılı gelirleri Öz Gelirler bazında karşılaştırmalı olarak aşağıdaki tabloda gösterilmiştir.

Tablo 52 2012-2013 Öz Gelir Bazında Gelirler

GELİR GRUBU	2012 GERÇEKLEŞME	2013 GERÇEKLEŞME
Hazine Yardımı	369.174.941,00	422.742.635,90
Örgün Öğretim Gelirleri	9.271.615,48	1.717.252,79
İkinci Öğretim Gelirleri	17.767.831,90	15.858.659,36
Yaz Okulu Gelirleri	2.932.446,05	0,00
Tezsiz Yüksek Lisans Gelirleri	677.540,00	482.270,10
Tezli Yüksek Lisans Gelirleri	1.855.721,50	1.194.112,00
Doktora Gelirleri	626.673,70	289.290,90
Uzaktan Eğitim Gelirleri	2.164.787,54	1.822.544,25
Araştırma Proje Gelirleri(DS)	10.481.022,73	11.785.661,10
Kira Gelirleri	1.645.069,43	1.678.966,73
Diğer Gelirler	11.788.009,51	28.299.627,64
Üniversite Geliri	428.385.658,84	485.871.020,77

T.C. GAZİ ÜNİVERSİTESİ 2013 YILI FAALİYET RAPORU

Tablo 53 Bütçe Gelirlerinin Görünümü

	2012 GERÇEKLEŞME TOPLAMI	2013 BAŞLANGIÇ ÖDENEĞİ	OCAK-ARALIK GERÇEKLEŞME TOPLAMI		ARTIŞ ORANI * (%)	OCAK-ARALIK GERÇEK. ORANI ** (%)	
			2012	2013		2012	2013
BÜTÇE GELİRLERİ TOPLAMI	428.385.658,84	483.298.500,00	428.385.658,84	484.798.432,69	13,17	100,00	100,31
01 - Vergi Gelirleri	0,00	0,00	0,00	0,00	0,00	0,00	0,00
02. Sosyal Güvenlik Gelirleri	0,00	0,00	0,00	0,00	0,00	0,00	0,00
03. Teşebbüs ve Mülkiyet Gelirleri	38.529.573,67	23.802.000,00	38.529.573,67	24.652.088,15	-36,02	100,00	103,57
03.1 Mal ve Hizmet Satış Gelirleri	36.884.504,24	23.739.000,00	36.884.504,24	22.878.481,38	-37,97	100,00	96,38
03.2 Malların kullanma veya faaliyette bulunma izni gelirleri	0,00	0,00	0,00	0,00	0,00	0,00	0,00
03.3 KİT ve Kamu Bankaları Gelirleri	0,00	0,00	0,00	0,00	0,00	0,00	0,00
03.4 Kurumlar Hasılatı	0,00	0,00	0,00	0,00	0,00	0,00	0,00
03.5 Kurumlar Karları	0,00	0,00	0,00	0,00	0,00	0,00	0,00
03.6 Kira Gelirleri	1.645.069,43	62.000,00	1.645.069,43	1.773.606,77	7,81	100,00	2.860,66
03.9 Diğer Teşebbüs ve Mülkiyet Gelirleri	0,00	1.000,00	0,00	0,00	0,00	0,00	0,00
04. Alınan Bağış ve Yardımlar ile Özel Gelirler	370.010.034,36	430.501.500,00	370.010.034,36	432.093.555,34	16,78	100,00	100,37
04.1 Yurt Dışından Alınan Bağış ve Yardımlar	0,00	0,00	0,00	0,00	0,00	0,00	0,00
04.2 Merkezi Yönetim Bütçesine Dahil İdarelerden Alınan Bağış ve Yardımlar	369.174.941,00	430.501.500,00	369.174.941,00	422.742.635,90	14,51	100,00	98,20
04.3 Diğer İdarelerden Alınan Bağış ve Yardımlar	0,00	0,00	0,00	0,00	0,00	0,00	0,00
04.4 Kurumlardan ve Kişilerden Alınan Yardım ve Bağışlar	835.093,36	0,00	835.093,36	1.952.220,61	133,77	100,00	0,00
04.5 Proje Yardımları	0,00	0,00	0,00	7.398.698,83	0,00	0,00	0,00
04.6 Özel Gelirler	0,00	0,00	0,00	0,00	0,00	0,00	0,00
05. Diğer Gelirler	20.541.358,34	28.995.000,00	20.541.358,34	29.124.447,38	41,78	100,00	100,45
05.1 Faiz Gelirleri	1.056.307,06	55.000,00	1.056.307,06	1.460.995,99	38,31	100,00	2.656,36
05.2 Kişi ve Kurumlardan Alınan Paylar	10.481.022,73	10.568.000,00	10.481.022,73	11.785.661,10	12,45	100,00	111,52
05.3 Para Cezaları	2.582,91	50.000,00	2.582,91	57.228,84	2.115,67	100,00	114,46
05.9 Diğer Çeşitli Gelirler	9.001.445,64	18.322.000,00	9.001.445,64	15.820.561,45	75,76	100,00	86,35
06. Sermaye Gelirleri	406.460,20	0,00	406.460,20	929,90	-99,77	100,00	0,00
06.1 Taşınmaz Satış Gelirleri	398.600,00	0,00	398.600,00	0,00	0,00	100,00	0,00
06.2 Taşınır Satış Gelirleri	7.860,20	0,00	7.860,20	929,90	-88,17	100,00	0,00
06.3 Menkul Kıymet ve Varlık Satış Gelirleri	0,00	0,00	0,00	0,00	0,00	0,00	0,00
06.9 Diğer Sermaye Satış Gelirleri	0,00	0,00	0,00	0,00	0,00	0,00	0,00
08. Alacaklardan Tahsilat	0,00	0,00	0,00	0,00	0,00	0,00	0,00
08.1 Yurtiçi Alacaklardan Tahsilat	0,00	0,00	0,00	0,00	0,00	0,00	0,00
08.2 Yurtdışı Alacaklardan Tahsilat	0,00	0,00	0,00	0,00	0,00	0,00	0,00
09. Red ve İadeler (-)	1.101.767,73	0,00	1.101.767,73	1.072.588,08	-2,65	100,00	0,00
09.1 Vergi Gelirleri	0,00	0,00	0,00	0,00	0,00	0,00	0,00
09.2 Sosyal Güvenlik Gelirleri	0,00	0,00	0,00	0,00	0,00	0,00	0,00
09.3 Teşebbüs ve Mülkiyet Gelirleri	1.035.739,41	0,00	1.035.739,41	851.611,54	-17,78	100,00	0,00
09.4 Alınan Bağış ve Yardımlar ile Özel Gelirler	0,00	0,00	0,00	0,00	0,00	0,00	0,00
09.5 Diğer Gelirler	66.028,32	0,00	66.028,32	220.976,54	234,67	100,00	0,00
09.6 Sermaye Gelirleri	0,00	0,00	0,00	0,00	0,00	0,00	0,00

3.1.3 MALİ DENETİM SONUÇLARI

Sayıştay Başkanlığı tarafından 2013 yılında, 2012 yılına ait işlemlere ilişkin denetimde 5 maddelik bulgu tespit edilmiştir. Denetim Raporu'nda belirtilen bulgular aşağıda listelenmiştir.

- 120 Gelirlerden Alacaklar Hesabının çalıştırılmaması, vadesinde tahsil edilemeyen alacakların 120 Gelirlerden Alacaklar Hesabından 121 Gelirlerden Takipli Alacaklar Hesabına aktarılmasına ilişkin muhasebe kayıtlarının yapılmaması.
- 330 Alınan Depozito ve Teminatlar Hesabında zamanaşımına uğrayan depozito ve teminatların olması ve bunların bütçeye gelir kaydedilmemesi.
- 910 Teminat Mektupları Hesabında uzun süredir kayıtlı bekletilen teminat mektuplarının yer alması.
- Üniversitenin henüz UYAP sistemine geçmemesi nedeniyle Kişilerden Alacaklar Hesabında kayıtlı bulunan borçlu kişilerin tebligat adreslerine ulaşılmaması.
- Dayanıklı taşınır mallar ile ilgili olarak Taşınır Mal Yönetmeliği hükümleri gereğince işlem tesis edilmemesi

T.C. GAZİ ÜNİVERSİTESİ 2013 YILI FAALİYET RAPORU

3.2. FAALİYET VE PROJE BİLGİLERİ

3.2.1. FAALİYET BİLGİLERİ

3.2.1.1. Düzenlenen Etkinlikler

Tablo 54 Düzenlenen Etkinlikler²

Bölüm Adı	SEMPOZYUM		KONGRE		KONFERANS		PANEL		SEMİNER		DİĞER ETKİNLİKLER		GENEL TOPLAM
	A	B	A	B	A	B	A	B	A	B	A	B	
FAKÜLTELER	47	51	68	67	80	17	105	27	157	9	288	35	898
Diş Hekimliği Fakültesi	1		37	26	23	5	3				5		100
Eczacılık Fakültesi	1		1	2		1			41		3	1	50
Fen Fakültesi/Edebiyat Fakültesi	1			1					9		2		13
Edebiyat Fakültesi	5	3		1	13	3	2		9	1	5	33	75
Gazi Eğitim Fakültesi	7	11	17	11	19	1	14		47		128		255
Güzel Sanatlar Fakültesi	3	3		2	2	0	74	27	9	2		1	123
İktisadi ve İdari Bilimler Fakültesi					9		1		3		25		38
İletişim Fakültesi	1		6		9	3	5		16	6			46
Mühendislik Fakültesi	2		1		2		6		15		9		35
Mimarlık Fakültesi	1		1								4		6
Sanat ve Tasarım Fakültesi/Mesleki Eğitim Fakültesi	12	18									2		32
Mesleki Eğitim Fakültesi		1									51		
Teknik Eğitim Fakültesi											1		
Teknoloji Fakültesi/Teknik Eğitim Fakültesi	2	1			3	4							10
Tıp Fakültesi/Hastane	11		5	13					6				35
Ticaret ve Turizm Fakültesi											53		53
Turizm Fakültesi		14		11					2				27
Türk Müziği Devlet Konservatuarı											2	11	13
YÜKSEKOKULLAR	0	0	0	0	0	0	0	0	3	0	0	0	3
Beden Eğitimi ve Spor Yüksekokulu									3				3
MESLEK YÜKSEKOKULLARI	2	0	1	0	0	0	0	0	0	0	17	0	20
Ankara M.Y.O.											1		1
Beyazan Teknik Bilimler M.Y.O.											12		12
Sağlık Hizmetleri M.Y.O.	2		1								4		7
ENSTİTÜLER	2	5	8	9	3	7	0	0	0	0	0	0	34
Fen Bilimleri Enstitüsü	2	4	6	7	3	7							29
Sağlık Bilimleri Enstitüsü		1	2	2									5
ARAŞTIRMA VE UYGULAMA MERKEZLERİ	2	0	7	0	4	0	2	0	4	0	14	0	33
Transplantasyon Merkezi			2		1		2		4		14		23
Türk Halkbilimi Araştırma ve Uygulama Merkezi	2		3		2								7
Türk Müzik Eğ. Araş. ve Gel. Merkezi			2		1								3
TOPLAM	53	56	84	76	87	24	107	27	164	9	321	46	1.001

² A: Uluslararası
B : Ulusal

T.C. GAZİ ÜNİVERSİTESİ 2013 YILI FAALİYET RAPORU

3.2.1.2. Düzenlenen Bilimsel Toplantılara ve Etkinliklere Katılan Personel Sayısı

Tablo 55 Düzenlenen Bilimsel Toplantılara ve Etkinliklere Katılan Personel Sayısı

BÖLÜM ADI	Sempozyum		Kongre		Konferans		Panel		Seminer		DİĞER ETKİNLİKLER		Genel Toplam
	A	B	A	B	A	B	A	B	A	B	A	B	
FAKÜLTELER	325	284	534	302	334	116	66	35	189	46	159	11	2.173
Dış Hekimliği Fakültesi	1		104	61	12	4	2						184
Eczacılık Fakültesi	25	39	41	54	19	12	11	7	45	13			266
Endüstriyel Sanatlar Eğitim Fakültesi	8	2	7	2	2	1			1				23
Fen Fakültesi/Edebiyat Fakültesi	14	11		22	2		3		32		133	7	224
Edebiyat Fakültesi	43	60	25	36	11	11	6	5	29	20	1		247
Gazi Eğitim Fakültesi	91	54	134	83	195	6	24	5	69	5			666
Güzel Sanatlar Fakültesi	2	6		1	1		17	18	2	2			49
Mühendislik Fakültesi	5	6	13	11	13	14				2			64
Mimarlık Fakültesi	11	16	101	4	2	4	2						140
Sanat ve Tasarım Fakültesi/Mesleki Eğitim Fakültesi	12	18							1		1		32
Mesleki Eğitim Fakültesi	26	23	11	22	4	1	1		9	2	24	4	127
Tıp Fakültesi/Hastane	45		97		68								
Teknik Eğitim Fakültesi	10	8											
Teknoloji Fakültesi/Teknik Eğitim Fakültesi	32	29	1		5	63			1				131
Turizm Fakültesi/Ticaret ve Turizm Fakültesi		12		6						2			20
Türk Müziği Devlet Konservatuvarı	2	5								5			12
YÜKSEKOKULLAR	3	1	0	16	1	6	1	7	0	0	0	0	0
Beden Eğitimi ve Spor Yüksekokulu	3	1		16	1	6	1	7					
MESLEK YÜKSEKOKULLARI	3	0	0	0	0	0	0	0	0	0	0	0	3
Beypazarı Teknik Bilimler M.Y.O.	3												3
ENSTİTÜLER	0	0	0	0	0	0	0	0	0	0	0	0	0
GENEL TOPLAM	333	290	534	318	335	122	67	42	189	51	159	11	2.188

3.2.1.3. İndekslere Giren Hakemli Dergilerde Yapılan Yayınlar

Gazi Üniversitesinde 2013 yılında 1.259'u ulusal olmak üzere 2.449 makale, 862'si uluslararası olmak üzere 2.053 bildiri ve 273 adet kitap yayınlanmıştır. Üniversitemizin 2008-2012 döneminde yayın sayılarına ilişkin veriler aşağıdaki şekillerde gösterilmiştir³.

Şekil 22 2009-2013 Toplam Yayın Sayısı

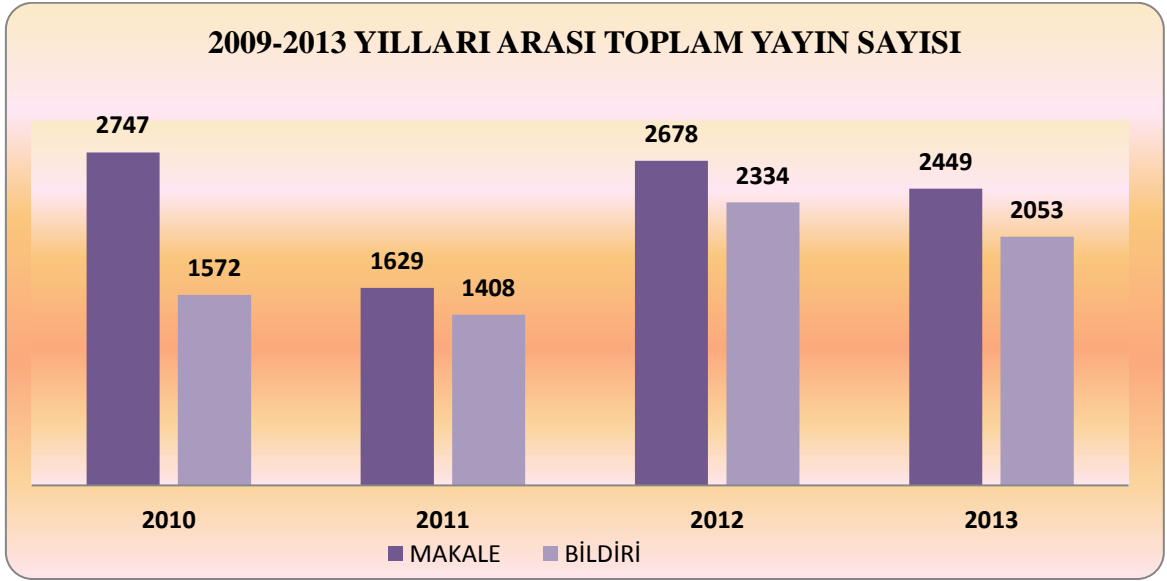

Şekil 23 2013 Makale/Bildiri Sayısı

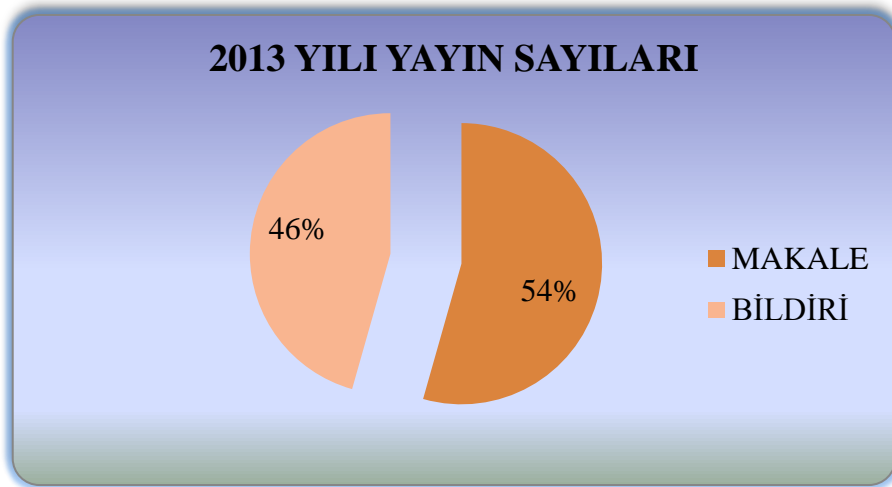

³ Faaliyet Raporlarından derlenmiştir.

T.C. GAZİ ÜNİVERSİTESİ 2013 YILI FAALİYET RAPORU

Üniversitemizin akademik birim bazında 2013 yılı yayın sayıları aşağıdaki tabloda gösterilmiştir.

Tablo 56 2013 Yılı Yayın Sayısı

BÖLÜM ADI	MAKALE		BİLDİRİ		Kitap
	A	B	A	B	
FAKÜLTELER	1144	1227	825	1068	264
Diş Hekimliği Fakültesi	29	91	23	37	1
Eczacılık Fakültesi	95	133	50	89	9
Endüstriyel Sanatlar Eğitim Fakültesi	5	11	7	3	1
Fen Fakültesi	101	321	105	57	11
Edebiyat Fakültesi	106	136	48	97	29
Gazi Eğitim Fakültesi	216	208	301	219	129
Güzel Sanatlar Fakültesi	17	5	1	21	5
İktisadi ve İdari Bilimler Fakültesi	38				
İletişim Fakültesi	39	9	11	33	18
Mühendislik Fakültesi			58	76	2
Hukuk Fakültesi	27		39		35
Mimarlık Fakültesi	44	42	53	57	
Sağlık Bilimleri Fakültesi					
Sanat ve Tasarım Fakültesi	3	2	12	192	
Teknik Eğitim Fakültesi	9	14	9	16	
Teknoloji Fakültesi	171	218	84	127	17
Tıp Fakültesi/Hastane	198				
Mesleki Eğitim Fakültesi	38	31	22	37	5
Ticaret ve Turizm Fakültesi					
Turizm Fakültesi	8	6	2	7	2
Türk Müziği Devlet Konservatuarı	4	3	2	7	2
YÜKSEKOKULLAR	29	7	13	73	6
Ankara Dr.Refik Saydam Sağlık Yüksekokulu					
Bankacılık ve Sigortacılık Yüksekokulu					
Beden Eğitimi ve Spor Yüksekokulu	29	7	13	73	6
Tapu Kadastro Yüksekokulu					
Yabancı Diller Yüksekokulu					
MESLEK YÜKSEKOKULLARI	7	5	11	31	0
Adalet M.Y.O.					
Ankara M.Y.O.	1	2	4	10	
Atatürk M.Y.O.					
Gazi M.Y.O.					
Maliye M.Y.O.					
Ostim M.Y.O.					
Polatlı Teknik Bilimler M.Y.O. (YOK)					
Sağlık Hizmetleri M.Y.O.	6	3	7	21	
Tapu Kadastro M.Y.O.					
Uzaktan Eğitim M.Y.O.					
ENSTİTÜLER	2	11	9	7	0
Bilişim Enstitüsü					
Eğitim Bilimleri Enstitüsü					
Fen Bilimleri Enstitüsü	2	11	9	7	
Güzel Sanatlar Enstitüsü					
Kazaları Araştırma ve Ön. Enstitüsü					
Sağlık Bilimleri Enstitüsü					
Sosyal Bilimler Enstitüsü					
ARAŞTIRMA VE UYGULAMA MERKEZLERİ	4	6	2	5	1
Non-İyonizan Radyasyondan Korunma Merkezi					
Temiz Enerji Araş. Ve Uyg. Merkezi					
Türk El Sanatları Araş. ve Uyg. Merkezi	1				
İş ve Sosyal Güvenlik Huk. Uyg. ve Araş. Mer.					
Deprem Mühendisliği Uyg. ve Araş. Merkezi	1	4	1		1
Biyomedikal Kalibrasyon Araştırma Merkezi	2	2	1	5	
TOPLAM	1190	1259	862	1191	273

3.2.1.4. İdari Birimlerin Faaliyetleri

3.2.1.4.1. Genel Sekreterlik

3.2.1.4.1.1. Hizmet İçi Eğitim Faaliyetler

2013 Yılında İdari Personele Yönelik Düzenlenen Eğitim Programları

- 04.02.2013-08.02.2013 tarihleri arasında, “Temel Düzey Bilgisayar Eğitimi – Word” eğitimi düzenlenmiştir.
- 11.02.2013-15.02.2013 tarihleri arasında, “Temel Düzey Bilgisayar Eğitimi – Excel” eğitimi düzenlenmiştir.
- 13.02.2013-21.02.2013 tarihleri arasında, Üniversitemiz makam katında görev yapmakta olan yönetici asistanlarına görev tanımlarıyla ilgili olarak “Yönetici Asistanı Eğitim Programı” düzenlenmiştir.
- 18.03.2013-16.04. 2013 tarihleri arasında, Üniversitemiz muhasebe birimlerinde görev yapmakta olan personele “Muhasebe Hizmetiçi Eğitim Programı” düzenlenmiştir.
- 07.05.2013-31.05.2013 tarihleri arasında, Üniversitemiz Fakülte, Yüksekokul, Meslek Yüksekokulu ve Enstitü Sekreterlikleri ile Şube Müdürlükleri yönetiminde görev yapmakta olan personel için “Yöneticilik ve Yönetim Becerileri” Hizmet içi eğitim programı düzenlenmiştir.
- 10.05.2013-21.05.2013 tarihleri arasında, Üniversitemiz Fakülte Sekreterlikleri ve Daire Başkanlıkları yönetiminde görev yapan personel için “Yöneticilik ve Yönetim Becerileri” Hizmet içi eğitim programı düzenlenmiştir.
- 23.09.2013-11.10.2013 tarihleri arasında, Üniversitemizde görev yapmakta olan idari personel için “Orta ve Üst Düzey Yöneticiliğe Hazırlık” eğitimi düzenlenmiştir.

T.C. GAZİ ÜNİVERSİTESİ 2013 YILI FAALİYET RAPORU

- 02.11.2013-27.11.2013 tarihleri arasında, Üniversitemiz Koruma Güvenlik “Koruma ve Güvenlik” Hizmet içi eğitim programı düzenlenmiştir.

3.2.1.4.1.2. Patent Destek Birimi

- Gazi Üniversitesi, teknoloji transferi ve üniversite-sanayi işbirliği kapsamında 2012 yılı sonuna kadar farklı birimler altında yürüttüğü faaliyetlerini 2013 yılı başı itibari ile tek bir çatı altında birleştirerek Gazi Üniversitesi Teknoloji Transfer Ofisi’ni (Gazi TTO) hayata geçirmiştir. Gazi TTO, TÜBİTAK tarafından üniversiteler bünyesindeki Teknoloji Transfer Ofisleri’nin güçlendirilmesi ve yenilerinin kurulmasının teşvik edilmesi amacıyla 2012 yılında başlatılan 1513-Teknoloji Transfer Ofisleri Destekleme Programı çağrısına başvuran 39 proje arasından desteklenmeye değer görülen 10 proje arasında yer almıştır. 2007 yılından beri faaliyette olan ve Türk Patent Enstitüsü işbirliği ile örnek bir uygulama olarak oluşturulan Gazi Üniversitesi Patent Destek Birimi de TTO yapısı içerisinde yer almaktadır.
- 2013 yılı içerisinde Patent Destek Biriminde yüz yüze görüşme, telefonda bilgi alma ve eposta ile bilgi alma şekillerini kapsayarak 42 yeni ziyaretçiye danışmanlık hizmeti verilmiştir. Danışmanlık hizmeti alanların bir kısmı ileride yapılacak olası bir buluş için genel bilgi almak isterken, bir kısmı Birim’i bir kereden fazla ziyaret ederek buluşlarını patente dönüştürmek için her ziyaret sonrasında adım adım çalışmalarını geliştirmişlerdir. Bunun yanı sıra önceki yıllarda patent başvurusu dosyalanmış olan kişilerle de devam eden başvuruları hakkında görüşmeler yapılmıştır.
- 01.01.2013–31.12.2013 tarihleri arasında, Patent Destek Birimi aracılığıyla Gazi Üniversitesinde yapılan akademik çalışmalar için 20 adet patent ve 1 adet faydalı model başvurusu dosyalanmıştır.
- 16.07.2013 tarihinde Gazi Üniversitesi adına 45 sınıf için “GAZİ ANKA” konulu marka başvurusu Türk Patent Enstitüsü nezdinde dosyalanmış olup işlemler halen devam etmektedir.

- 16.07.2013 tarihinde Gazi Üniversitesi adına “GAZİ ANKA” konulu endüstriyel tasarım başvurusu Türk Patent Enstitüsü nezdinde dosyalanmış olup işlemler halen devam etmektedir.

3.2.1.4.1.3. Dış İlişkiler Ofisi

Dış İlişkiler Ofisi bünyesinde Avrupa Birliği Hayat boyu Öğrenme Programı (LLP) kapsamındaki Erasmus programı ve yurtdışı protokolleriyle ilgili faaliyetler yürütülmektedir.

Erasmus Programı

Avrupa Birliği Eğitim ve Gençlik Programları'ndan biri olan Erasmus Programı; üniversiteler arasında ülkelerarası işbirliğini teşvik ederek, öğrencilerin ve eğitimcilerin Avrupa'da karşılıklı değişimini sağlamak ve Avrupa Birliği ülkelerindeki çalışmaların ve alınan derecelerin akademik olarak tanınması olarak tanımlanabilir. Erasmus Programının amacı; Avrupa'da yüksek öğretimin kalitesini arttırmaktır.

Erasmus Programı 4 farklı hareketlilik türünden oluşmaktadır:

- 1- Öğrenci Öğrenim Hareketliliği
- 2- Öğrenci Staj Hareketliliği
- 3- Personel Ders Verme Hareketliliği
- 4- Personel Eğitim Alma Hareketliliği

Bu hareketlilik faaliyetleri Erasmus Kurum Koordinatörlüğü tarafından yürütülmektedir. Hareketlilik faaliyetleri Erasmus İkili Anlaşmaları çerçevesinde yapılmaktadır. 2012-2013 akademik yılında 174 adet ikili anlaşma yapılmış veya yenilenmiştir. 2013-2014 akademik yılında ise 177 adet ikili anlaşma yapılmıştır.

Şekil 24 Yıllara Göre İkili Anlaşma Sayıları

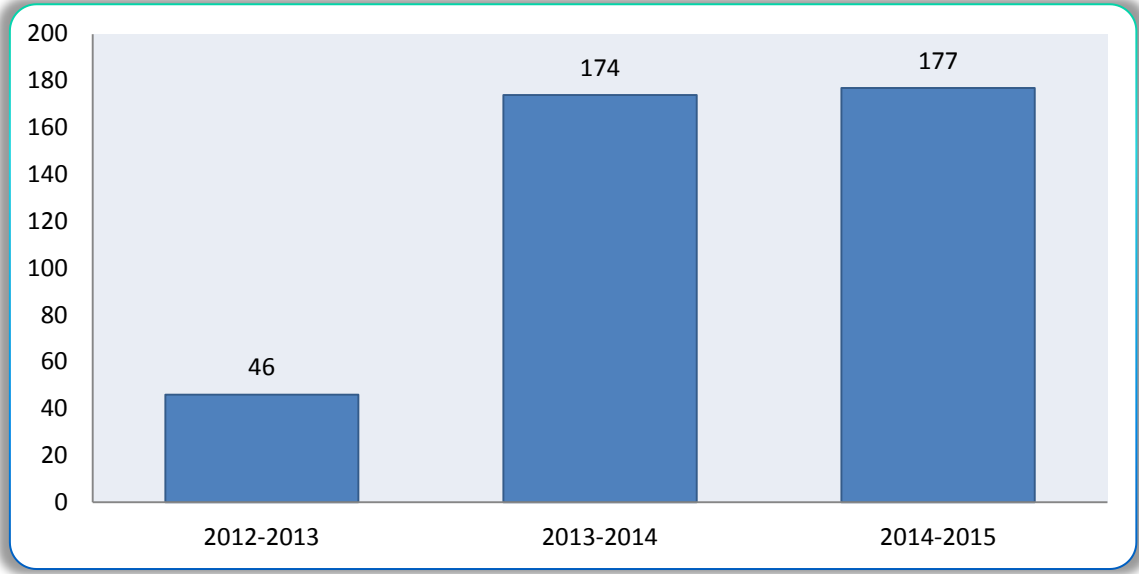

2012-2013 ve 2013-2014 akademik yıllarında Erasmus Kurum Koordinatörlüğü olarak öğrencilere ve personele yönelik Erasmus programını tanıtan pek çok toplantı ve sunum gerçekleştirilmiş bu toplantıların sonucu olarak Erasmus programına başvuran öğrenci sayısında artış gözlemlenmiştir; aşağıdaki grafikte başvuran öğrenci sayıları ve yıllara göre başvuru sayılarındaki artış gösterilmektedir.

Şekil 25 Yıllara Göre Öğrenci Başvuru Sayıları

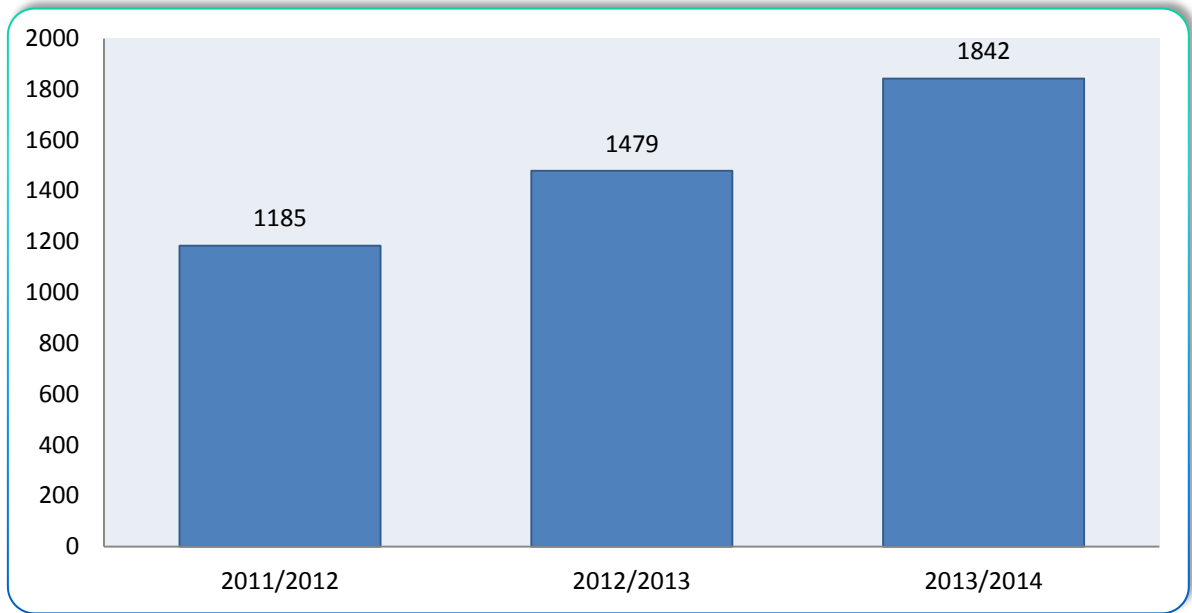

T.C. GAZİ ÜNİVERSİTESİ 2013 YILI FAALİYET RAPORU

2012-2013 akademik yılında Üniversitemizde gerçekleşen hareketlilik sayıları ve Üniversitemize gelen öğrencilerin sayısı aşağıdaki gibidir:

Tablo 57 Uluslararası Hareketlilik

	2012-2013	2013-2014 ⁴
Öğrenci Öğrenim Hareketliliği	131	158
Öğrenci Staj Hareketliliği	71	92
Personel Ders Verme Hareketliliği	27	39
Personel Eğitim Alma Hareketliliği	12	19
Gelen Öğrenci Hareketliliği	47	36
Toplam Hareketlilik Sayısı	288	344

Bütün hareketlilik türlerinde gerçekleşen faaliyet sayısında yıllara göre artış gözlemlenmektedir. Aşağıdaki grafiklerde bu artış gösterilmektedir. 2013 yılında ilk kez engelli bir öğrencimiz öğrenim görme hareketliliğine katılmıştır. 2014 yılında ilk kez BESYO'na lisans düzeyinde 3 yabancı öğrenci gelmiştir.

Şekil 26 Yıllara Göre Öğrenim Görme Hareketliliği Sayıları



⁴ 2013-2014 yılı hareketlilikleri henüz tamamlanmadığı için kesin değildir.

T.C. GAZİ ÜNİVERSİTESİ 2013 YILI FAALİYET RAPORU

Şekil 27 Yıllara Göre Staj Hareketliliği Sayıları

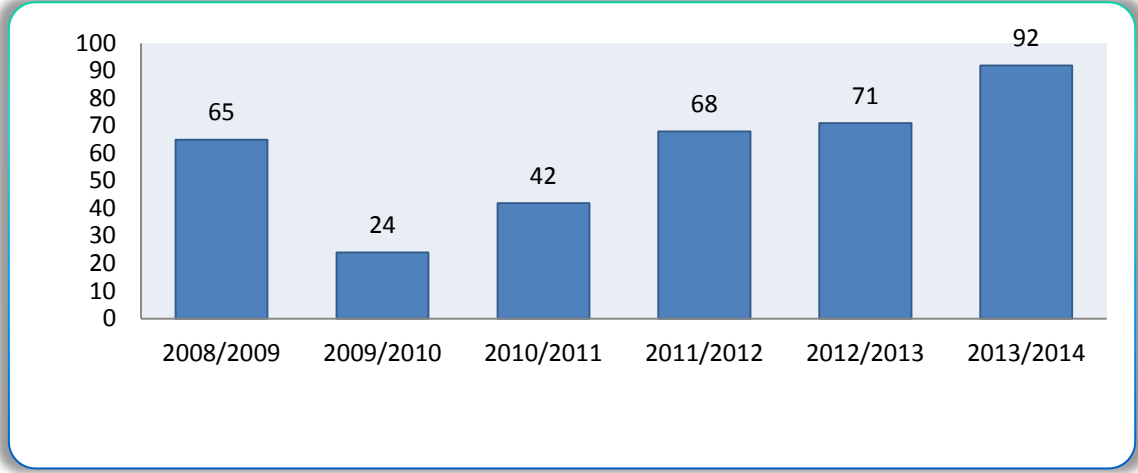

Şekil 28 Yıllara Göre Personel Ders Verme Sayıları



Şekil 29 Yıllara Göre Personel Eğitim Alma Sayıları

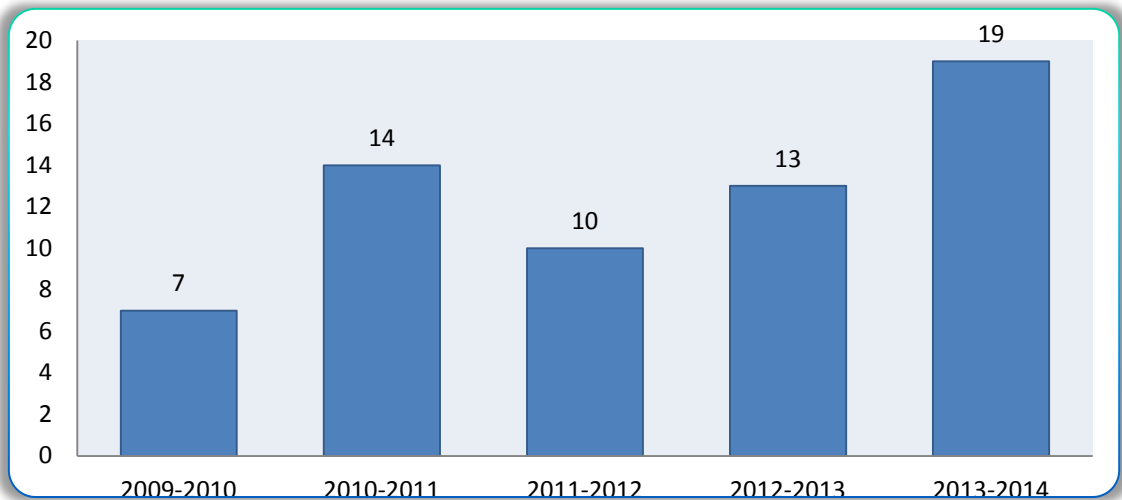

Programda Kaliteyi Arttırmaya Yönelik Faaliyetlerimiz:

- 2012 yılı Eylül ayında, üniversitemizde Erasmus Programının daha verimli yürütülmesine ilişkin koordinatörlüğümüzce hazırlanan “Avrupa Birliği Hayatboyu Öğrenme Programı Erasmus Hareketlilik Yönergesi” Üniversitemiz senatosu kararıyla kabul edilmiştir.
- Erasmus Öğrenci Hareketliliklerinde kalitenin artırılması amacıyla Erasmus Programına katılacak aday öğrenciler için Erasmus Yabancı Dil Sınavı’ndan geçme barajı “50” olarak belirlenmiş ve yürürlüğe konmuştur.
- Erasmus Programının amacı; Avrupa’da yüksek öğretimin kalitesini arttırmaktır. Avrupa çapında Erasmus Programına katılımcı üniversitelerin öğrencilerinden oluşan Erasmus Öğrenci Ağı’na (ESN), üniversitemiz öğrencilerinin oluşturduğu ESN-Gazi’nin katılması için destek verilmiş ve ESN’nin Gazi şubesinin başvuru ve oluşum aşamaları gerçekleşmiştir.
- Hareketliliklerini tamamlayan Erasmus öğrencileri için verilen Europass Hareketlilik Belgesi için üniversitemiz adına bir başvuru yapılmış ve koordinatörlüğümüz bu belgeyi vermek üzere yetkilendirilmiştir. Bu sayede öğrencilere Erasmus hareketliliklerini gerçekleştirdiklerine dair bir belge daha verilmeye başlanmıştır.
- Haziran ayında Öğrenci Öğrenim Görme ve Staj hareketliliklerinden faydalanan öğrencilerin hareketlilik bitiminde kazandığı ders kredilerinin Üniversitemizde tanınmasıyla ilgili tüm fakülte ve bölüm Erasmus koordinatörlerimizin katılımıyla gerçekleşen bir toplantı düzenlenmiştir. Staj hareketliliği için öğrencilerin yapmış oldukları stajın kredilendirilmesi hakkında senato kararı çıkartılmıştır.
- Erasmus Ofisi tarihinde ilk defa, 2013-2014 akademik yılında koordinatörlüğümüzde Erasmus Staj Hareketliliği kapsamında staj yapmak üzere başvurular alınmış ve Avrupa’dan gelen 3 öğrenci staj yapmıştır. Önümüzdeki dönemde de bu kapsamda yapılan stajlara olanak sağlanacaktır.

Yurtdışı Konferans Sunumları

- Mayıs ayında, Polonya Poznan'da düzenlenen ERACON'a (Erasmus Koordinatörler Toplantısı) katılım sağlanarak üniversitemiz adına, Erasmus Programının mezun öğrencilerin kariyerlerine olan etkisiyle ilgili bir sunum yapılmıştır.

Düzenlenen Toplantılar:

- Ofisimiz, güz ve bahar dönemlerinde koordinatörlerimizle bir araya gelmek gelişmeleri anlatmak sıkıntıları paylaşmak üzere Erasmus Koordinatörler Toplantısı yapmayı prensip haline getirmiş, ilk toplantı 1 Kasım 2012'de yapılmıştır.
- Mühendislik Fakültesi (03 Ocak 2013), Erasmus Bilgilendirme Toplantısı düzenlenmiştir.
- Eczacılık Fakültesi (14 Ocak 2013), Erasmus Bilgilendirme Toplantısı düzenlenmiştir.
- Beden Eğitimi ve Spor Yüksek Okulu (11 Mart 2013), Erasmus Bilgilendirme Toplantısı düzenlenmiştir.
- Eğitim Fakültesi (12 Mart 2013), Erasmus Bilgilendirme Toplantısı düzenlenmiştir.
- Turizm Fakültesi (13 Mart 2013), Erasmus Bilgilendirme Toplantısı düzenlenmiştir.
- Gazi Üniversitesi Enstitü Müdürleri ile bir toplantı yapılmış ve yüksek lisans ve doktora öğrencilerimizin Erasmus Programına olan ilgisinin ve programdan yararlanan öğrenci sayısının nasıl arttırılacağı konusunda fikir alışverişi yapılmıştır.
- 2013 Mart ayında Erasmus Programını tanıtıcı ve koordinatörlük olarak faaliyetlerimizi anlatan bir toplantı gerçekleştirilmiştir.

T.C. GAZİ ÜNİVERSİTESİ 2013 YILI FAALİYET RAPORU

- 2013 Haziran, “Akademik Tanınma” Konulu Erasmus Koordinatörler Toplantısı düzenlenmiştir.

Erasmus+ Dönemi Hazırlıkları

- 2014-2015 Akademik yılında itibaren Erasmus programının parçası olduğu Hayatboyu Öğrenme Programları artık yeni bir isimle devam edecektir: Erasmus+. Bu yeni dönemde Erasmus programı çok daha kapsamlı bir hale gelecektir.
- Erasmus Politika Bildirisi hazırlanmış ve web sitemizde yayınlanmıştır.
- 2014-2015 Akademik yılından itibaren, Erasmus+ programına geçiş yapılacağı için mevcut ikili anlaşmalarımızın Erasmus+ “Kurumlararası Anlaşma” olarak yenilenmiştir.
- Aralık 2013’te Fen Fakültesi İstatistik Bölümü’nün talebi üzerine bölüm öğrenci ve akademisyenlerine Erasmus+ Programı Öğrenci Hareketliliğiyle ilgili bir bilgilendirme toplantısı yapılmıştır.

Erasmus Programı Dışında Dış İlişkiler Ofisi’nde Yürütülen Faaliyetler

- 27 Mart 2013 ve 27 Kasım 2013 tarihlerinde Almanya, Alexander Von Humboldt Vakfı yurtdışı burs programı tanıtımı yapılmıştır.
- 6 Mayıs 2013 tarihinde Japonya Hükümeti Monbukagakusho: MEXT burslarının tanıtım toplantısı düzenlenmiştir.
- Gazi Üniversitesi Mühendislik Fakültesi İnşaat Mühendisliği; Amerika Birleşik Devletleri Montana Eyalet Üniversitesi ile ortak lisans ve yüksek lisans çift diploma programı yürütmekte ve bu programda hem Gazi Üniversitesi, hem de Montana Eyalet Üniversitesi diplomaları mezunlara verilmektedir. Karşılıklı yapılan incelemeler, ziyaretler ve yoğun bir çalışma döneminin ardından 2012 yılından itibaren Gazi Üniversitesi ve Montana Eyalet Üniversitesi arasında ortak

çift diploma programı başlatılmıştır. 2012 yılından bu yana programa kayıtlı 20 öğrenci bulunmaktadır.

- Üniversitemizin yurtdışındaki üniversitelerle ilişkilerini geliştirmek, güçlendirmek ve karşılıklı olarak işbirliğini teşvik etmek amacıyla uluslararası protokoller yapılmaktadır. Bu protokoller, akademik ve idari personel değişimini de içermektedir. Gazi Üniversitesinin 84 uluslararası işbirliği protokolü bulunmaktadır. 2012 yılından itibaren toplam 19 Protokol yapılmıştır.
- Protokol yapılan üniversiteler: Azerbaycan Tıp Üniversitesi, Azerbaycan Devlet İktisat Üniversitesi, Azerbaycan Mimarlık ve İnşaat Üniversitesi, Manas Devlet Üniversitesi, Gumilyov Avrasya Milli Üniversitesi, Taraz İnovasyon Hümanitar Üniversitesi, Kırım Mühendislik ve Pedagoji Üniversitesi, Tahran Üniversitesi, Doğu Akdeniz Üniversitesi arasında Tıp Eğitimi ile ilgili EK Protokol, Urbino Üniversitesi, Wright State Üniversitesi, Sudan Üniversitesi, Effat Üniversitesi, D'alger Üniversitesi, Taşkent İslami Üniversitesi, Nagasaki Üniversitesi, Samara Üniversitesi, Omar Al Mukhtar Üniversitesi, Cheikh Anta Diop Üniversitesi'dir.

3.2.1.4.1.4. Komisyonlar, Kurullar ve Ödül Bürosu

Üniversitemiz Genel Sekreterliğine bağlı olarak Rektör Yardımcıları Başkanlığında yürütülen komisyonlardan ve kurullardan oluşmaktadır.

Akademik Yükseltme ve Atanma Ölçütleri Komisyonu

Komisyonumuz Akademik Yükseltme ve Atanma Ölçütleri hakkında yönerge ile çalışmalarını sürdürmektedir.

Bu yönergenin amacı, Gazi Üniversitesi tarafından 1997 yılında uygulamaya konan Atama ve Yükseltme Ölçütlerinde günümüz şartlarına uyum sağlamak, Gazi Üniversitesi öğretim üyelerinin akademik çalışmalarında kalitenin artırılmasına yönelmek, dünyadaki ortak standartlara ulaşmak ve eğitim-öğretim faaliyetlerinin yanı sıra ulusal ve uluslararası düzeyde toplantı ve organizasyonlar düzenleyen, bunlara katılan, çalışmalarına atıf yapılan,

tez yöneten, etik değerlere bağlı, seçkin öğretim üyeleri yetiştirilmesinin ilkelerini belirlemektir.

Gazi Üniversitesine Akademik Yükseltme ve Atanma Değerlendirme ve İnceleme Komisyonu tarafından hazırlanan yönerge ile Rektörlüğümüze bağlı fakülte, yüksekokul ve enstitülerde öğretim üyeliğine yükseltilecek ve atanacak kişilerde aranan ölçütler düzenlemektedir.

Uluslararası Yayınları Teşvik Ödülleri Komisyonu

Komisyonumuz Gazi Üniversitesi Ödül Yönergesi esas alınarak çalışmalarını sürdürmekte ve her yıl ödüle esas başvuru şartları belirlenmektedir.

Rektörlüğümüzce 1996 yılından bu yana, Uluslararası Literatürde (*Science Citation Index, Science Citation Index-Expanded, Social Sciences Citation Index, Arts and Humanities Citation Index*) Yer Alarak Gazi Üniversitesinin Adını Duyuran Makale, Atıf, Patent ve Editörlükleri Teşvik Amacıyla ödül verilmektedir.

Ödüller her yıl Haziran ayında Uluslararası Yayın Ödülleri töreni ile öğretim elemanlarına sunulmaktadır.

Yurtdışı Lisansüstü Eğitim-Öğretim Takip Komisyonu

Komisyonumuz, 2547 sayılı Yükseköğretim Kanununun 39. maddesinde öngörülen Yurtiçinde ve Yurtdışında geçici görevlendirme esaslarına göre görev yapmaktadır.

Öğretim elemanlarının yurtdışında inceleme, araştırma ve uygulama yapmak üzere üç aydan fazla bir süre ile görevlendirilmeleri üniversite yönetim kurulunca onaylanan bir çalışma programına göre yapılmaktadır. 2547 sayılı Yükseköğretim Kanununun 33. ve 39.maddesi uyarınca lisansüstü eğitim yapmak ve araştırma ve inceleme yapmak üzere yurtdışına gönderilecek öğretim elemanlarının görevlendirilmesi, ve takibini yapmakta ve alınan kararlar Üniversite Yönetim Kurulunda onaylanmaktadır.

T.C. GAZİ ÜNİVERSİTESİ 2013 YILI FAALİYET RAPORU

Merkez Yayın Komisyonu

Komisyonumuz, 2547 sayılı Yükseköğretim Kanunu'nun ilgili hükümleri uyarınca hazırlanan Üniversiteler Yayın Yönetmeliği çerçevesinde çalışmalarını sürdürmektedir. Üniversiteler ile bunlara bağlı birimlerde yapılan (ders aracı olarak kullanılan kitaplar ve teksirlerle yardımcı ders kitapları ile ilgili) yayımlar, bu yönetmeliğe tâbidir.

Rektör yardımcısının başkanlığında, üniversite yönetim kurulunun kendi üyeleri arasından belirlediği iki öğretim üyesinden oluşmuştur. Yayın Komisyonu, üniversite senatosunca saptanan esaslara göre yayımlar açısından gerekli planlamaları yapmakta, her türlü kararı almakta ve uygulamaları izlemektedir. Komisyon kararları üniversite yönetim kurulunun onayı ile kesinleşmektedir

G.Ü. Hayvan Deneyleri Yerel Etik Kurulu

Kurulun amacı; Gazi Üniversitesinin tüm Akademik birimlerinde deney hayvanları ile yapılacak bilimsel araştırma, sağlık hizmetleri uygulamaları, eğitim-öğretim gibi temel etkinliklerde kullanılan yöntem ve materyal ile ilgili etik standartları saptamak, etik ilkeler doğrultusunda görüş bildirmek, gerektiğinde yeni ilkeler oluşturmak ve bunların uygulamalarına ilişkin düzenlemeleri yapmak, Üniversite içinden ya da dışarıdan yapılacak araştırma ve yayın işlerine ilişkin başvurularda görüş bildirmektir.

Kurulun 2013 yılına ait faaliyetleri aşağıdaki gibidir:

Tablo 58 Hayvan Deneyleri Yerel Etik Kurulu Faaliyetleri

TOPLAM ONAYLANMIŞ BAŞVURU ADEDİ	89 ADET	(Onaylanan çalışmalardan 10 adedi 2012 yılı başvurusudur. 2013 yılına ait başvurulardan 79 adedi onay aldı)
TOPLAM ONAYLANMAMIŞ BAŞVURU	28 ADET	Gelen çalışmalardan 12 adedinden düzeltme istendi. Gelmediği için onay verilmedi.
		2 adet çalışmada çalışma yapılacak olan laboratuvar üniversitemiz dışında olduğu için ilgili Yönetmelik ve Kurul Yönergesi gereği işleme alınmadı.
		1 adet çalışmada ise proje yürütücüsünün ilgili Yönetmeliğin 11.maddesi (d) bendi gereğince ve Kurul Yönergesinin 7.maddesi gereğince uygun olmaması nedeniyle kabul edilmedi.
		13 adet çalışmada ise araştırma konularının Biyogüvenlik Laboratuvar Seviyesi (BGLS) "2-3" olan Laboratuvarlarda yapılması gereken deneyler olması nedeniyle, üniversitemiz Laboratuvar Hayvanları Yetiştirme ve Deneysel Araştırmalar Merkezinin bu koşullara (BGLS) cevap vermemesinden dolayı onay verilmedi.

Akademik Değerlendirme ve Kalite Geliştirme Kurulu (GÜADEK)

Üniversitemizde kalite ve akreditasyon çalışmaları 11 Ağustos 2005 tarihinde Rektörlük kararı ile kurulan ve 12 üyeden oluşan Kalite Güvence ve Akreditasyon Kurulu tarafından başlatılmıştır. Bu kurul Yükseköğretim Kurulunun 20 Eylül 2005 tarihli Resmi Gazetede yayımladığı “Akademik Değerlendirme ve Kalite Geliştirme Yönetmeliği” doğrultusunda üniversite Senatosu tarafından “Akademik Değerlendirme ve Kalite Geliştirme Kurulu” adı altında yeniden yapılandırılmış ve kurulun üye sayısı 18’e çıkarılmıştır.

Kurul, Yükseköğretim Kurulunun 2005 tarihli Yönetmeliği ile üniversitemiz tarafından hazırlanan ve 15.02.2006 tarihinde Üniversite Senatosunda kabul edilen “Gazi Üniversitesi Akademik Değerlendirme ve Kalite Geliştirme Yönergesi” gereği, Üniversitemizde eğitim, öğretim ve araştırma faaliyetleri ile idari hizmetlerinin değerlendirilmesi, kalitelerinin geliştirilmesi, bağımsız “dış değerlendirme” süreciyle kalite düzeylerinin onaylanması ve tanınması konusundaki çalışmaları yürütmektedir. Akademik ve idari hizmetlerin değerlendirilmesi ile ilgili çalışmalarını Rektör başkanlığında, akademik ve idari tüm birimler ve diğer Üniversite komisyonlarıyla eşgüdümlü bir şekilde yürütmekte olan Gazi Üniversitesi Akademik Değerlendirme ve Kalite Geliştirme Kurulu (GÜADEK) üyeleri, Senato kararıyla belirlenmektedir. Ekim 2005’ten bu yana yönetmelik doğrultusunda düzenli olarak yenilenen Gazi Üniversitesi Akademik Değerlendirme ve Kalite Geliştirme Kurulunun beş üyesi, Üniversitemiz Senatosunun 13.09.2011 tarih ve 07 sayılı toplantısında alınan 2011/128 nolu kararı uyarınca değiştirilmiştir.

Kalite ile ilgili çalışmaların başarılı olması için öncelikle tabana yayılması gerektiği düşünülerek Kurul tarafından hazırlanan Yönerge doğrultusunda tüm akademik birimlerde Akademik Değerlendirme ve Kalite Geliştirme Koordinatörlükleri; anabilim dalları ile bölümlerde sürecin etkin işleyişi amacıyla da bu koordinatörlüklere bağlı Akademik Değerlendirme ve Kalite Geliştirme Komisyonları oluşturulmuştur. Bu koordinatörlükler ve komisyonlar sayesinde diploma veren en alt birimler dahi kalite ve akademik değerlendirme çalışmalarına dâhil edilmişlerdir. Ayrıca çalışmaların devamlılığını sağlamak ve birimlere daha etkin hizmet verebilmek amacı ile Rektörlük bünyesinde GÜADEK Ofisi oluşturulmuştur. Bu ofiste Kurulun sekretaryasından sorumlu iki okutman,

T.C. GAZİ ÜNİVERSİTESİ 2013 YILI FAALİYET RAPORU

hem Kurulun iç koordinasyonunu hem de Kurulun Üniversite bünyesindeki birimlerle iletişimini sağlamak üzere çalışmaktadır.

Üniversitemizde kalite çalışmaları 37 koordinatörlük ve bunlar bünyesindeki beş yüzü aşkın üye sayesinde kapsamlı bir örgütlenmeyle yürütülmektedir. Kurul, farklı alanlardaki görevleri yürütmek üzere kendi içinde işbölümüne gittiği gibi; akademik birim koordinatörlükleri, daire başkanlıkları ve merkezi komisyonlar gibi Üniversite bünyesinde yaygın bir çalışma ağıyla faaliyetlerini sürdürmektedir.

14 Ekim 2005 tarihli Senato kararı ile oluşturulan ve üç yılı aşkın süredir faaliyetlerine devam etmekte olan Gazi Üniversitesi Akademik Değerlendirme ve Kalite Geliştirme Kurulu (GÜADEK) 2013 yılında aşağıda açıklanan faaliyetleri yapmıştır.

Anket Çalışmaları

Üniversitemizin farklı paydaşlarından görüş almak üzere her yıl mezun olan öğrencilere uygulanan Çıkış Anketi ile öğrenciler tarafından her dönem doldurulan Ders Değerlendirme Anketine ek olarak üç yılda bir uygulanan Akademik Personel, İdari Personel ve Öğrenci Memnuniyet Anketleri ve Deneyimli Mezun Anketinin tekrarlanması için mevcut anket soruları gözden geçirilerek çeşitli değişiklikler yapılmış ve anketlerin elektronik ortamda uygulanması için Bilgi İşlem Dairesi Başkanlığı ile koordineli olarak çalışılmıştır. Anketlerin içeriğinin ve uygulama yönteminin belirlenmesi için başlatılan çalışmalar tamamlandıktan sonra uygulanması planlanmaktadır.

İç Değerlendirme Çalışmaları ve Yıllık Değerlendirme Raporunun Hazırlanması

Yükseköğretim Kurulu yönetmeliği gereğince Akademik Değerlendirme ve Kalite Geliştirme Kurulu, üniversite genelinde kapsamlı bir iç değerlendirme süreci başlatmıştır. İç değerlendirme faaliyetleri; çeşitli ölçme araçları yoluyla bilgi toplanması, bu çalışmalarda elde edilen veriler kullanılarak kurum özdeğerlendirme raporlarının hazırlanması ve iyileştirmeye açık alanlarda eylem planlarının geliştirilmesini kapsamaktadır. Bu çerçevede değerlendirilen ölçme araçlarından olan ve önceki bölümde açıklanan anket ve analizler, değerlendirmeler için değerli bilgiler sunmaktadır.

T.C. GAZİ ÜNİVERSİTESİ 2013 YILI FAALİYET RAPORU

Üniversitenin iç değerlendirme sürecinin asıl ayağını, kurum özdeğerlendirme raporunun hazırlanması oluşturmaktadır. Söz konusu rapor, tüm akademik birim koordinatörlüklerince hazırlanan birim özdeğerlendirme raporları temel alınarak ve yine tüm akademik ve idari birimlerden derlenen istatistiki veriler ve performans göstergeleri kullanılarak hazırlanmaktadır.

2008 yılından bu yana Yükseköğretim Akademik Değerlendirme ve Kalite Geliştirme Komisyonu (YÖDEK) tarafından hazırlanan rehberine uygun olarak yürütülmekte olan özdeğerlendirme çalışmaları, her yıl güncellenen belli başlı tablo ve formlarla sürdürülmektedir. Daha önceki yıllarda olduğu gibi 2012 Yılı Özdeğerlendirme Raporu'nda yer alan "GÜADEK Performans Göstergeleri Tablosu", "Özdeğerlendirme Modeli Tablosu" ve "Ağırlıklı Hizmet Alanları Tablosu'nun doldurulması için gerekli olan veriler tüm birimlerden derlenmiştir.

Bu kapsamda 2010 yılından itibaren performans göstergeleri GÜADEK Veri Toplama ve Değerlendirme Sistemi aracılığı ile on-line olarak toplanmaya ve bir veri tabanı oluşturulmasına başlanmıştır. Bu yeni Bilgi Sistemi Üniversitemizin mevcut Öğrenci İşleri ve Personel Bilgi Sistemleri ile uyumlaştırılmıştır. Diğer idari ve akademik birimlerden istenen veriler ise yine bu sistem aracılığıyla elektronik veri tabanı olarak arşivlenmektedir. Bu verilerin toplanması ve raporun hazırlanmasında koordinasyon GÜADEK Ofisinde yürütülmüştür.

Özdeğerlendirme Raporuna temel teşkil edecek verilerin tam ve tutarlı bir şekilde akademik ve idari birimlerden toplanması için titizlikle çalışan GÜADEK Ofisi, aynı zamanda Akademik, İdari Personel ve Öğrenci Memnuniyet Anketleri ile Deneyimli Mezun Anketinin de elektronik ortamda sorunsuz bir şekilde uygulanabilmesi için Bilgi İşlem Dairesi Başkanlığı ile koordineli çalışmalarına devam etmektedir.

3.2.1.4.1.5. Farabi Değişim Programı Koordinasyon Ofisi

Farabi Değişim Ofisi, Programın başlangıcı olan 2009 yılında kurulmuş olup, Rektörlük Binası zemin kat B-04 no'lu odada çalışmalarını yürütmektedir. Farabi Ofisinde bir Okutman, bir Uzman, bir Bilgisayar İşletmeni ve bir Memur olmak üzere tam zamanlı

T.C. GAZİ ÜNİVERSİTESİ 2013 YILI FAALİYET RAPORU

görev yapan dört (4) personel mevcuttur. Öte yandan Farabi Değişim Programı kapsamında gelen ve giden öğrencilere danışmanlık hizmeti vermek üzere Fakülte/Enstitü/Yüksekokul/Meslek Yüksekokulları bünyesinde Farabi Bölüm Koordinatörlerinden oluşan bir yapı mevcuttur. 2013 yılı mart ayında Kars'ta yapılan VI.Ulusal Farabi Kongresi'nde ve 2013 yılı Kasım ayında İzmir'de gerçekleştirilen VII.Ulusal Farabi Kongresi'nde YÖK tarafından Gazi Üniversitesi "en çok öğrenci kabul eden üniversite" olarak 2 ayrı plaket ile ödüllendirilmiştir. Farabi Değişim Programı kapsamında Gazi Üniversitesine kayıt yaptıran öğrencilerin tercih ettikleri fakülteler sırasıyla; Eğitim Fakültesi, İktisadi ve İdari Bilimler Fakültesi ve Fen Fakültesidir. Farabi Ofisi, Farabi Otomasyon Sisteminin oluşturulması ve tamamlanması sürecinde YÖK ile birlikte yer alan altı (6) üniversiteden biridir.

Farabi Değişim Programı kapsamında YÖK tarafından Kurum Koordinatörleri bilgilendirme toplantısı yapıldıktan ve Üniversitelerarası protokol çalışmaları başlatıldıktan sonra, Üniversitemiz 85 Üniversite ile değişim protokolü imzalamıştır. Üniversitemiz, 2012-2013 eğitim öğretim yılında Farabi Değişim Programı kapsamında Üniversitemize 1540 başvuru yapılmış, bu başvuruların 935'i kabul edilmiş, kabul edilen kabul edilen bu öğrencilerin 633'ü üniversitemize kayıt yaptırmıştır. 633 öğrenciden 42'si güz dönemini tamamlayarak Üniversitesine geri dönerken, 591'i bahar döneminde de üniversitemizde öğrenimine devam etmiştir. 2012-2013 eğitim öğretim yılı bahar dönemi verileri aşağıdaki tabloda yer almaktadır;

Tablo 59 2012-2013 Eğitim Öğretim Yılı Bahar Dönemi Farabi Programı⁵

	TOPLAM BAŞVURU	KABUL EDİLEN BAŞVURU
GİDEN ÖĞRENCİ	192	87*
GELEN ÖĞRENCİ	1.540	591**

⁵ * Güz Dönemine kayıt yaptıran Bahar Döneminde de eğitimine kabul edildikleri üniversitede devam eden öğrenci sayısı.

** Güz Dönemine kayıt yaptıran Bahar Döneminde de eğitimine Gazi Üniversitesi'nde devam eden öğrenci sayısı.

T.C. GAZİ ÜNİVERSİTESİ 2013 YILI FAALİYET RAPORU

Yükseköğretim Kurumu tarafından Farabi ofislerine değişimin desteklenmesi amacıyla her eğitim öğretim döneminde değişimin organizasyonu bütçesi verilmektedir. Bu bütçe değişime katılan her bir öğrenci ve öğretim üyesi başına 100,00 TL'den oluşmaktadır. Bu kapsamda YÖK, 2012 – 2013 eğitim öğretim yılı için 73.100,00 TL'lik (Giden ve Gelen Öğrenci) bütçeyi Üniversitemiz Farabi Ofisine tahsis etmiştir.

Tablo 60 Farabi Programı Eğitim-Öğretim Yılı Güz Dönemi

	TOPLAM BAŞVURU	KABUL EDİLEN BAŞVURU
GİDEN ÖĞRENCİ	192	66
GELEN ÖĞRENCİ	1856	542

Yukarıda yer alan değişim sayıları baz alınarak YÖK tarafından 2013-2014 eğitim öğretim yılı için 60.800,00 TL (Giden ve Gelen Öğrenci) tutarında değişimin organizasyonu bütçesi Üniversitemiz Farabi Ofisine tahsis etmiştir.

3.2.1.4.1.6. Mevlana Değişim Programı Koordinatörlüğü

Mevlana Programı, yurtdışında eğitim veren yükseköğretim kurumları arasında öğrenci ve öğretim elemanı değişimini mümkün kılan bir programdır. 23 Ağustos 2011 tarih ve 28034 sayılı Resmi Gazete'de yayımlanan Yönetmelik ile değişimin önü açılmıştır. Diğer değişim programlarından farklı olarak, hiçbir coğrafi bölge ayrımı olmaksızın bütün dünyadaki yükseköğretim kurumlarını kapsamaktadır.

Türkiye'de Mevlana programı bütün Üniversitelerde aynı anda aktif olarak yurtdışıyla öğrenci ve öğretim elemanı değişimine 2013 Eylül döneminde başlamıştır. Mevlana Programını en iyi uygulayan Üniversitelerden biri olan Gazi Üniversitesi Mevlana Kurum Koordinatörlüğü yaptığı faaliyetlerle diğer üniversitelere de örnek olmaktadır.

2013 -2014 eğitim öğretim yılının Güz döneminde Mevlana Değişim Programı kapsamında Üniversitemize anlaşmalı olduğumuz üniversitelerden 37 öğrenci gelirken, 7

T.C. GAZİ ÜNİVERSİTESİ 2013 YILI FAALİYET RAPORU

öğrenci ise yurtdışına gönderilmiştir. Ayrıca 16 öğretim elemanı çeşitli üniversitelere ders vermek üzere giderken, 13 öğretim elemanı da Üniversitemize gelmiştir. Değişim programlarıyla öğrenciler ve öğretim elemanları eğitim öğretimin yanı sıra farklı kültürleri de tanıma olanağına sahip olmaktadır.

Mevlana Değişim Programı kapsamında Üniversitemize en fazla Kırgızistan, Azerbaycan, Kazakistan gibi ülkelerden öğrenciler gelmektedir. Üniversitemize kayıt yaptıran öğrencilerin en çok tercih ettikleri fakülteler ise Gazi Eğitim Fakültesi, Edebiyat Fakültesi, İktisadi ve İdari Bilimler Fakültesi ve Güzel Sanatlar Fakültesidir.

Mevlana Değişim Programı kapsamında çeşitli ülkelerle 20 protokol imzalanmıştır. Protokol sayısının artırılması konusunda çalışmalar devam etmektedir.

2013-2014 Eğitim Öğretim Yılı Mevlana Değişim Programı kapsamında YÖK tarafından Koordinatörlüğümüze öğrenci ve akademik personel değişimlerinin finansmanı için 267.777,00 TL aktarılmıştır. Koordinatörlüğümüzün kendi bünyesinde kullanması için herhangi bir bütçesi bulunmamaktadır.

3.2.1.4.2. Bilgi İşlem Dairesi Başkanlığı

Enformatik Şube Müdürlüğü Birimi 2013 Yılı Faaliyetleri

- GAZİNET Platformu'nda yer alan yazılımların görüntülü kullanım kılavuzu hazırlanmıştır. Üniversitenin bütün web sayfaları, enformatik biriminden 3 kişi 1 ay süreli görevlendirilerek Gazi İYS (İçerik Yönetim Sistemi)'ne aktarılmıştır. Gazi İYS(İçerik Yönetim Sistemi) akademik ve idari birimlere teknik destek hizmeti verilmiştir. bidb@gazi.edu.tr, info@gazi.edu.tr adreslerine gelen elektronik postalar cevaplanmıştır.
- GUADEM Platformu posta adresi guadem@gazi.edu.tr adresine gelen postalar yanıtlanıp, teknik destek hizmeti verilmiştir. Gazi anasayfa tasarımında güncellemeler yapılmıştır. GAZİNET Platformu tanıtım afişi hazırlanmıştır. Öğrenci Toplulukları web sayfaları işlemlerine destek verilmiştir.

T.C. GAZİ ÜNİVERSİTESİ 2013 YILI FAALİYET RAPORU

- Gazi Üniversitesi web sayfalarının Türkçe içeriklerinin düzenlenmesi, kullanıcılarının yetkilendirilmesi, kullanıcılara eğitim verilmesi işlemleri yapılmıştır. Gazi Üniversitesi İngilizce web sayfaları için İngilizce bölümünden gelen içeriklerinin web sayfası olarak oluşturulması işlemleri yapılmıştır.

Ağ ve Sistem Yönetim Hizmetleri Birimi 2013 Yılı Faaliyetleri

- Gazi web ana sayfası yeniden düzenlenerek 4 adet sanal sunucu üzerinde paralel çalışabilecek şekilde yapılandırılmıştır. Ayrıca veri kaybına karşı bu sunucuların günlük yedeği alınacak şekilde düzenleme yapılmıştır.
- E-posta sunucularımız yeniden yapılandırılarak LDAP a geçilmiştir. Bu sayede merkezi bir kimlik doğrulama sistemi oluşturulmuştur.
- Kurulan yeni mail sunucu üzerindeki tüm veriler veri kaybı olmayacak şekilde veri depolama ünitesine kaydedilerek sağlam bir yedekleme oluşturulmuştur. Öğrenci ve mezun e-posta hizmeti (e-posta açma ve yönetme) Başkanlığımızca verilmeye başlanmış olup, bu hizmetler de LDAP üzerinden yapılmaktadır. Proxy sunucularımız yeniden yapılandırılarak bağlantı ayarları LDAP a uygun hale getirilmiştir.
- LMS sunucusunun yeni sürümü aktif hale getirilerek, network ağıımızdaki Cisco cihazların sistem üzerinden takibi ve kontrolleri yapılmaktadır. NAM modülü yazılımı da son sürüme geçirilmiş olup, ağıımızın anlık olarak takibinin yapılabilmesi sağlanmıştır.
- Tıp Fakültesi ve Hastanesi network alt yapısı gözden geçirilmiştir. Omurga cihaz üzerine yeni modüller eklenerek gerekli konfigürasyon yapılmıştır. 802 1.x uygulaması için başkanlığımızda gerekli çalışmalara yapılmış ve test amaçlı denenmiştir. Tüm üniversite içinde uygulanabilmesi için çalışmalarımız devam etmektedir.
- Sistem odamızda bulunan IBM sunucularımızın RAM leri 96 GB a çıkarılmıştır. Ayrıca 1 Gb hızında 3'er adet network kartı takılmıştır. Böylece sanal sunucuların

T.C. GAZİ ÜNİVERSİTESİ 2013 YILI FAALİYET RAPORU

veri aktarım hızı 4 Gbe çıkarılmıştır. Sistem odamızda bulunan omurga cihazların (6500 ve ASR) yazılım ve donanım olarak bakım ve güncellemeleri yapılmıştır.

- Tüm Fakülte/Yüksekokul/Enstitü ve diğer birimlerimizde yıl içinde çeşitli zamanlarda oluşan internet arızalarına gerekli müdahale ve yardım da bulunulmuştur. Ostim MYO ile merkezi sistem odamız arasında metroethernet teknolojisiyle internet bağlantısı sağlanmış ve gerekli konfigürasyonlar yapılmıştır.
- Üniversitemizde kullanılan antivirüs yazılımı son sürüme güncellenmiş, kullanıcılarımıza gerekli yardım ve destek sağlanmıştır. İktisadi ve İdari Bilimler Fakültemizde omurga cihaz arızalandığı için yerine Başkanlığımız tarafından yeni bir omurga cihaz konfigüre edilerek takılmıştır.
- Üniversitemizin satın almış olduğu Microsoft uygulamalarının lisans anahtarları için bir sunucu (KMS) kurulmuştur. Kullanıcılarımızın Microsoft uygulamalarının tüm lisans anahtarı güncellemesi bu sunucu üzerinden DNS kontrollü olarak yapılmaktadır.

T.C. GAZİ ÜNİVERSİTESİ 2013 YILI FAALİYET RAPORU

Tablo 61 Yazılım ve Web Programlama Birimi Faaliyetleri

Gazi Anasayfa	Gazi Üniversitesi anasayfa tasarımı, kodlanması ve güncelleme işlemlerinin yapılmasını sağlayan sistemdir.
Gazi Panel	Gazi Üniversitesine ait bütün fakülte, bölüm v.b web sitelerinin kurumsal bir yapı çerçevesinde tek bir sistem üzerinden yönetilmesi amacıyla web paneli hazırlanmaktadır. Böylece tek bir sistem üzerinden bütün fakülte bölüm birimler yönetilebilmektedir. Her fakülte bölüm birim kendi web sitesinin şablonunu hazırlayıp sisteme yükleyebilmektedir.
Gazi Posta	Üniversitemizin tüm personelinin ve öğrencilerimizin e-posta adresi taleplerini karşılamak için hazırlanan sistemdir
Evrak Takip	Gazi Üniversitesi bünyesinde bulunan birimlerin resmi yazışma işlemlerinin takibini sağlayan sistemdir.
Toplu Mail	Üniversite bünyesindeki tüm birimlere, kişilere veya tamamına toplu olarak mail göndermek için hazırlanmıştır.
İhale	Girilen ihaleler internette yayınlanmaktadır ve firmaların verdikleri tekliflere göre ihale için Teklif Listesi, Yaklaşık Maliyet, Muayene Giriş Belgesi formların sistemden verilmesi sağlanmaktadır.
Kablosuz Ağ Yönetimi	Gazi Üniversitesi Kampüsleri Açık Alanlarına kurulan kablosuz ağlara üniversite mensuplarının erişimi için arayüz sağlanmış ve kablosuz ağ kullanıcılarına yöneticilerin aktif olarak müdahale edebilmesi için yönetim paneli oluşturulmuştur.
Performans	Performans ve Görev Dağılımı Bilgi Sistemi, hiyerarşik yapısı içerisinde amirin personele verdiği görevin görüntülediği ve görevin bitişine kadar görev ile ilgili bütün aşamalarının takip edildiği görev takip sistemidir.
WebSitem	Gazi Üniversitesi bünyesinde daha önceden tüm akademik ve idari personel için sunulan W3 alanındaki kişisel web sitelerinin hem görsel hem teknik açıdan yetersiz olması, kullanıcıların basit bir web sitesine sahip olmak için bile temel seviye de olsa web programlama bilgisine ihtiyacı olması sorunları WebSitem projesinin geliştirilmesi için temel oluşturmuştur.
Y.D.Y.O Hazırlık Okulu	Yabancı Diller Yüksekokuluna ait hazırlık sınıflarında okuyacak öğrencilerin otomatik olarak sınıflara dağıtılması, öğrenci not - quiz - vize notlarının girildiği, öğretmenlerin kendi sınıflarına ait öğrencilerin devam-devamsızlık verilerini girebildiği v.b. bir otomasyon sistemidir.
Öğrenci Sosyal Durum	Sosyal Durum Formu ile öğrenci durum bilgilerinin alınması ve yönetim Panelinde bu bilgileri çeşitli kriterlere göre değerlendirilerek listelenmesidir.
Sınav Sonuç Sorgulama	ÖSYM tarafından yapılan sınavların sonuç bilgilerini ÖSYM sunucusuna bağlanılarak almak ve istenen durumlara göre listeleyen sistemdir.

T.C. GAZİ ÜNİVERSİTESİ 2013 YILI FAALİYET RAPORU

Evrak Takip	Gazi Üniversitesi bünyesinde bulunan birimlerin resmi yazışma işlemlerinin takibini sağlayan sistemdir.
Toplu Mail	Üniversite bünyesindeki tüm birimlere, kişilere veya tamamına toplu olarak mail göndermek için hazırlanmıştır.
İhale	Girilen ihaleler internette yayınlanmaktadır ve firmaların verdikleri tekliflere göre ihale için Teklif Listesi, Yaklaşık Maliyet, Muayene Giriş Belgesi formların sistemden verilmesi sağlanmaktadır.
Kablosuz Ağ Yönetimi	Gazi Üniversitesi Kampüsleri Açık Alanlarına kurulan kablosuz ağlara üniversite mensuplarının erişimi için arayüz sağlanmış ve kablosuz ağ kullanıcılarına yöneticilerin aktif olarak müdahale edebilmesi için yönetim paneli oluşturulmuştur.
Performans	Performans ve Görev Dağılımı Bilgi Sistemi, hiyerarşik yapısı içerisinde amirin personele verdiği görevin görüntülediği ve görevin bitişine kadar görev ile ilgili bütün aşamalarının takip edildiği görev takip sistemidir.
WebSitem	Gazi Üniversitesi bünyesinde daha önceden tüm akademik ve idari personel için sunulan W3 alanındaki kişisel web sitelerinin hem görsel hem teknik açıdan yetersiz olması, kullanıcıların basit bir web sitesine sahip olmak için bile temel seviye de olsa web programlama bilgisine ihtiyacı olması sorunları WebSitem projesinin geliştirilmesi için temel oluşturmuştur.
Y.D.Y.O Hazırlık Okulu	Yabancı Diller Yüksekokuluna ait hazırlık sınıflarında okuyacak öğrencilerin otomatik olarak sınıflara dağıtılması, öğrenci not - quiz - vize notlarının girildiği, öğretmenlerin kendi sınıflarına ait öğrencilerin devam-devamsızlık verilerini girebildiği v.b. bir otomasyon sistemidir.
Öğrenci Sosyal Durum	Sosyal Durum Formu ile öğrenci durum bilgilerinin alınması ve yönetim Panelinde bu bilgileri çeşitli kriterlere göre değerlendirilerek listelenmesidir.
Sınav Sonuç Sorgulama	ÖSYM tarafından yapılan sınavların sonuç bilgilerini ÖSYM sunucusuna bağlanılarak almak ve istenen durumlara göre listeleyen sistemdir.
Bir Fikrim Var	Gazi Üniversitesi bünyesinde bir marka yaratarak, öğrencilere ve akademisyenlere girişimci olma alanında yeni fırsatlar yaratmaktadır.

T.C. GAZİ ÜNİVERSİTESİ 2013 YILI FAALİYET RAPORU

Tablo 62 İdari Hizmetler Birimi 2013 Yılı Faaliyetleri

Faaliyet Adı (Yıllık)	Adet
Birimlerimizden gelen ve tüm idari ve akademik personelin bilgilendirilmesi istenen duyuruların toplu posta yoluyla iletilmesi.	1100
Birimlerimizin kendi web sayfalarını hazırlamalarında alan adı verilmesi işlemini yapmak ve sayfa tasarımında gerekli yardımı sağlamak.	60
Yönetim değişikliklerini üniversitemiz web sayfasında güncellemek.	40
Üniversitemizin tüm personelinin ve öğrencilerimizin e-posta adresi taleplerini karşılamak, yeni e-posta adresi açmak, kota düzenlemeleri, güncelleme isteklerini gerçekleştirmek.	4000
Toplu mail gönderme işlemlerinde kullanılmak üzere protokol e-posta listelerini güncel tutmak ve isteyen birimlerimize göndermek.	12
Kullanıcılara ait bilgi sisteminin güncel ve dinamik tutulması; Akademik Personel bürosundan gelen atama, ayrılma ve ünvan değişikliklerini elektronik ortamda güncellemek.	20
Üniversitemiz birimlerinden gelen talep doğrultusunda özel donanım gerektiren aletleri kullanarak ihtiyaç doğrultusunda hizmet vermek. (Scanner, optik okuyucu, v. b.).	30
Akademik personelin web sayfalarını güncellemede karşılaştıkları sorunları çözmeye çalışmak. Güncellemeyi bazen bizzat yaparak güncellemeyi kendilerinin yapabilmelerini sağlamak.	24
Merkez kütüphaneye bağlanmak isteyen ve sorun yaşayan akademik personele ve Yüksek Lisans Doktora Öğrencilerimize Proxy Server ayarlarını tanımlamak.	1500
Üniversitemiz Yönetim Kurulu ve Senato listelerinde yapılan değişiklikleri web sayfasında güncellemek.	12
Çevirme İşlemleri (jpg belgelerini pdf'ye veya pdf yada jpg belgelerini metin haline dönüştürme, Word, Excel ve Pdf, vb. formatındaki belgeleri Html'ye dönüştürmek)	200
Başkanlığımızla ilgili diğer görevler	300

T.C. GAZİ ÜNİVERSİTESİ 2013 YILI FAALİYET RAPORU

3.2.1.4.3. İdari ve Mali İşler Dairesi Başkanlığı

İdari ve Mali İşler Dairesi Başkanlığı tarafından 2013 yılında özel güvenlik, genel temizlik, araç kiralama ve akaryakıt alımı konularında dört büyük ihale düzenlenmiştir. Bu ihalelere ilişkin bilgileri içeren tablolara aşağıda yer verilmiştir.

Tablo 63 2013 Yılı Özel Güvenlik Alımı İşi

S. No	Konusu	Yılı	Alım Şekli	Güv. Sayısı	Bir Güven. Aylık Maliyeti	Sözleşme Tutarı	Fiyat Farkı	Toplam Tutar (KDV Hariç)	Toplam Tutar (KDV Dahil)
1	Özel güvenlik alımı işi (Ocak-Mart)	2013	4734 Sayılı Kanunun 21/b Maddesine göre	285	1.680,00	1.448.890,00	39.577,95	1.488.447,95	1.756.368,58
2	Özel güvenlik alımı işi (Ocak-Mart)	2013	4734 Sayılı Kanunun 19.Maddesine göre	330	1.678,40	4.380.682,23	97.309,80	4.477.992,03	5.284.030,59

Tablo 64 2013 Yılı Genel Temizlik Alımı İşi

S. No	Konusu	Yılı	Alım Şekli	İşçi Sayısı	Bir İşçinin Aylık Maliyeti	Sözleşme Tutarı	Fiyat Farkı	Toplam Tutar (KDV Hariç)	Toplam Tutar (KDV Dahil)
1	Genel temizlik alımı işi (Ocak-Mart)	2013	4734 Sayılı Kanunun 21/b Maddesine göre	453	1.602,64	2.304.149,85	64.142,40	2.368.292,25	2.794.584,85
2	Genel temizlik alımı işi (Nisan)	2013	4734 Sayılı Kanunun 21/b Maddesine göre	460	1.652,59	802.241,76	-	802.241,76	946.645,28
3	Genel temizlik alımı işi (8 Ay)	2013	4734 Sayılı Kanunun 19. Maddesine göre	480	1.567,68	6.022.001,52	150.706,00	6.172.707,52	7.283.794,87

Tablo 65 2013 Yılı Araç Kiralama İşi

S. No	Konusu	Yılı	Alım Şekli	Araç Sayısı	Bir Aracın Aylık Maliyeti	Sözleşme Tutarı	Fiyat Farkı	Toplam Tutar (KDV Hariç)	Toplam Tutar (KDV Dahil)
1	Araç kiralama (10 adet sürücülü-24 adet sürücüsüz) hiz. alımı işi (Ocak)	2013	4734 Sayılı Kanunun 22/d Maddesine göre	8 Binek	1.390,00	36.640,00	-	36.640,00	43.235,20
				2 Minibüs	3.600,00				
2	Araç kiralama (10 adet sürücülü-24 adet sürücüsüz) hiz. alımı işi (11 Ay)	2013	4734 Sayılı Kanunun 22/d. Maddesine göre	8 Binek	1.390,00	18.320,00	-	18.320,00	21.617,60
				2 Minibüs	3.600,00				
3	Araç kiralama hiz. Alımı işi (Nisan)	2013	4734 Sayılı Kanunun 22/d Maddesine göre	8 Binek	1.150,00	12.300,00	-	12.300,00	14.514,00
				2 Minibüs	1.550,00				
4	Araç kiralama hiz. Alımı işi (8 Aylık)	2013	4734 Sayılı Kanunun 19. Maddesine göre	8 Binek	1.100,00	98.400,00	-	98.400,00	116.112,00
				2 Minibüs	1.750,00				

T.C. GAZİ ÜNİVERSİTESİ 2013 YILI FAALİYET RAPORU

Tablo 66 Akaryakıt Hizmeti Alım İşi

S. No	Konusu	Yılı	Alım Şekli	Bir Aylık Maliyet	Sözleşme Tutarı	Alınan Tutar	Fiyat Farkı	Toplam Tutar (KDV Hariç)	Toplam Tutar (KDV Dahil)
1	Akaryakıt hiz. alımı işi (3 Aylık)	2013	4734 Sayılı Kanununun 21/b Maddesine göre	46.718,70	353.425,00	140.156,10	2.813,26	142.969,36	168.703,85
2	Akaryakıt hiz. alımı işi (9 Aylık)	2013	4734 Sayılı Kanununun 19 Maddesine göre	63.978,97	1.023.370,50	564.541,79	11.268,99	575.810,78	679.456,72

İdari ve Mali İşler Dairesi Başkanlığı tarafından Üniversitemiz birimlerine 2.724 adet muhtelif demirbaş malzeme dağıtılmıştır. Dağıtılan demirbaşlara ilişkin bilgiler aşağıdaki tabloda belirtilmiştir.

Tablo 67 2013Yılında Dağıtılan Demirbaş Malzeme Sayısı

S.No	Malzemenin Cinsi	01.01.2013-31.12.2013
1	Bilgisayar	422
2	Laptop	18
3	Yazıcı	105
4	Projeksiyon Cihazı	21
5	Fotokopi Makinesi	21
6	Scanner	72
7	Sabit Telefon	205
8	180*80 Masa	64
9	140*80 Masa	100
10	Sehpalar	161
11	Koltuk	247
12	Misafir Koltuğu Tekli	204
13	Misafir Koltuğu İkili	100
14	Toplantı Masası	19
15	Sandalye	554
16	Sıralar	411
TOPLAM		2.724

T.C. GAZİ ÜNİVERSİTESİ 2013 YILI FAALİYET RAPORU

İdari ve Mali İşler Dairesi Başkanlığı'nca 2013 Yılında Üniversitemizin idari birimlerinde görev yapan 400 personel için 197.666,00 TL tutarında yolluk harcaması yapılmıştır.

İdari ve Mali İşler Dairesi Başkanlığı tarafından 2013 yılında eğitim-resmi amaçlı ve çeşitli sosyal aktiviteler için yapılan görevlendirmeleri aşağıdaki tabloda gösterilmiştir.

Tablo 68 2013 Yılı Görevlendirme Sayıları

Talep Eden Birim	Görevlendirme	Görevlendirilen	Görevlendirme Niteliği			
	Gün Sayısı	Araç Sayısı	Resmi	Ders Amaçlı	Sosyal	Toplam
Rektörlük	20	37	20			77
Genel Sekreterlik	67	60			60	187
S.K.S. Daire Başkanlığı	43	24	17			84
Beden Eğitimi Spor Yüksekokulu	6	5		3	1	15
Diş Hekimliği Fakültesi	14	12		10	2	38
Mimarlık Fakültesi	26	17		14	3	60
Beypazarı Tek.Bil.M.Y.O	11	5		5		21
Edebiyat Fakültesi	10	15		11	4	40
Teknoloji Fakültesi	31	22		16	4	73
Gazi Eğitim Fakültesi	24	37		13	11	85
Hacı Bektaş Veli Arş.Mrk.	5	7				12
İletişim Fakültesi	11	6		4	2	23
Fen Fakültesi	9	17		13	4	43
Sağlık Hizmetleri M.Y.O	8	18		6	2	34
BAP	2	1				3
Tıp Fakültesi	24	19		17	3	63
Mesleki Eğitim Fakültesi	7	3		2	1	13
Hukuk Fakültesi	6	9		5	1	21
Güzel Sanatlar Fakültesi	27	13		9	4	53
İktisat Fakültesi	7	13		5	2	27
Gazi Meslek Yüksekokulu	7	2			2	11
Tapu Kadastro M.Y.O	1	1		1		3
Ostim M.Y.O	1	1		1		3
Sanat Tasarım Fakültesi	2	2		2		6
Sağlık Bilimleri Fakültesi	4	4		4		12
Eczacılık Fakültesi	11	11		3	2	27
Vakıf Koleji	1	1		1		3
Polatlı Fen Fakültesi	64	64		60	2	188
Sağlık Arş.Uyg.Merkezi	32	32		32		96
GENEL TOPLAM	481	456	46	237	110	1321

T.C. GAZİ ÜNİVERSİTESİ 2013 YILI FAALİYET RAPORU

3.2.1.4.4. İç Denetim Birim Başkanlığı

24.12.2003 tarihinde 5018 sayılı Kamu Mali Yönetimi ve Kontrol Kanunu yayımlanmıştır. Kamu mali yönetiminin yapısını ve işleyişini düzenleyen 5018 sayılı Kamu Mali Yönetimi ve Kontrol Kanunu ile yeni kamu mali yönetimi, yönetim sorumluluğu esasına göre düzenlenmiş olup, üst yöneticilerin bu sorumluluğun gereklerini harcama yetkilileri, mali hizmetler birimi ve iç denetçiler aracılığı ile yerine getirecekleri belirtilmiştir.

İç Denetçilerin Çalışma Usul ve Esasları Hakkında Yönetmeliğine göre denetim alanları ve denetim çeşitleri belirlenerek risk odaklı denetimin yapılması öngörülmüştür. İç denetimin etkili, ekonomik ve verimli bir şekilde gerçekleştirilebilmesi için denetçi kaynağı da dikkate alınarak üst yöneticinin riskli gördüğü ve öncelik verilmesini istediği hususları da içerecek şekilde 2013 yılında 14 denetim alanı belirlenmiş ve denetimleri gerçekleştirilmiştir. 2013 yılı İç Denetim Faaliyetlerimiz aşağıdaki tabloda gösterilmiştir.

Tablo 69 2013 Yılı İç Denetim Faaliyetleri

Denetim Faaliyetleri	Denetlenen Birim	Dönem	Bulgu Sayısı
Ön Ödemeler Süreci	Strateji Geliştirme Daire Başkanlığı	2012	5
Proje İhtiyaçlarının Satın Alma Süreci	Proje Birimi	2011	5
Katkı payı tahsili, takibi ve iade süreci	Öğrenci İşleri Daire Başkanlığı	2011	9
Muhasebe Yetkilisi Mutemedi İşlemleri ve Vezne İşlemleri Süreçleri	Strateji Geliştirme Daire Başkanlığı	2012	6
Yapım İşleri İhale Süreci	Yapı İşleri Dairesi Başkanlığı	2012	15
Terfi ve İntibak İşlemleri Süreci	Personel Dairesi Başkanlığı	2012	2
Gelir ve Gider İşlemleri Süreci	TÖMER	2012	11
Projelerin Ödeme Süreci	Bilimsel Araştırma Projeleri Birimi	2011	5
Yasal Yükümlülükler Süreci	Strateji Geliştirme Daire Başkanlığı	2011	4
Harcraha ve Yolluk İşlemleri Süreci	Tıp Fakültesi	2011	1
Akademik Personel Atama İşlemleri Süreci	Personel Dairesi Başkanlığı	2012	8
Muhasebe İşlemleri Süreci(Ekders İşlemleri)	Eğitim Bilimleri Enstitüsü	2012	3
Muhasebe İşlemleri Süreci(Ekders İşlemleri)	Bilişim Enstitüsü	2012	4

T.C. GAZİ ÜNİVERSİTESİ 2013 YILI FAALİYET RAPORU

2013 yılında yapılan inceleme, araştırma ve diğer faaliyetlerin dökümü aşağıdaki gibidir:

Tablo 70 2013 Yılı İnceleme, Araştırma ve Diğer faaliyetler

İnceleme Konusu	Birim	Dönem
Döner Sermaye Gelirlerinin Toplanması ve Dağıtılması Süreci	Diş Hekimliği Fakültesi	2011
Döner Sermaye Satın Alma Süreci	Diş Hekimliği Fakültesi	2011
Kamu Zararı Hesaplaması	Nano Tıp	2007-2012
Tüm Faaliyetlerin İncelenmesi	Nano Tıp	2011-2012
2012 Yılı Akademik Personel Atama İşlemleri ile İlgili İnceleme	Personel Dairesi Başkanlığı	2012
Sınav Ücretleri Hakkında İnceleme	Personel Dairesi Başkanlığı	2012
Özel Yetenek Giriş Sınavları Süreci ve Doğrudan Hizmet Temini	Beden Eğitimi Spor Yüksekokulu	2012
Fen ve Edebiyat Fakültesi II. Öğretim Ödeneği ile İlgili İnceleme	Öğrenci İşleri Daire Başkanlığı	2010-2012
İhale İşlemleri Süreci İncelemesi	Karayolları U.U. Araş. M.(SRC)	2011-2012
Özel Şirket Personeli Hakkında İnceleme	Diş Hekimliği Fakültesi	2013
Görevli Öğretim Üyelerinin Döner Sermaye Gelirlerinden Burs Ücreti Adı Altında Kesintiler Yapılıp Yapılmadığı	Diş Hekimliği Fakültesi	2008-2012
Diş Hekimliği Vakfının Dernek ve Vakıfların Kamu Kurum ve Kuruluşları İle İlişkilerine Dair Kanuna ilişkin inceleme	Diş Hekimliği Fakültesi	2008-2012
Gazi Hastanesi Başhekimliği 2012 Mali Yılı Sonu Sayımları İle İlgili Olarak İnc. Ve Araş.	Sağlık Uygulama ve Araştırma Merkezi	2012
Hastaların tedavisi için alınan veya aldırılan malzemelerin yerinde kullanılıp kullanılmadığına ilişkin inceleme	Diş Hekimliği Fakültesi	2012
2012 Mali Yılı Sonu sayımları hakkında Kamu zararının sorumlularının ilgili mevzuat hükümlerine göre incelenmesi	Sağlık Uygulama ve Araştırma Merkezi Gazi Hastanesi Başhekimliği	2012

T.C. GAZİ ÜNİVERSİTESİ 2013 YILI FAALİYET RAPORU

2013 yılında programda ihtiyat kaynağından ayrılan süre içerisinde de 2 adet danışmanlık ve 6 adet inceleme faaliyeti gerçekleştirilmiştir. Söz konusu faaliyetlere ilişkin bilgilere yukarıdaki tabloda yer verilmiştir. Ayrıca Başkanlığımızda görevli iç denetçilere meslek içi eğitim kapsamında eğitim verilmiştir.

2013 yılı denetim programı kapsamında Başkanlığımızın iç değerlendirmesi Aralık ayında yapılmış olup, iç değerlendirme raporuna göre; iç denetim faaliyetlerinin Kamu İç Denetim Standartlarına uygun olarak yürütüldüğü, herhangi bir bulguya rastlanılmadığı ve standartlara göre iyileştirme önerilerinde bulunulduğu belirtilmektedir.

Ayrıca İç Denetim Koordinasyon Kurulu tarafından Kalite Güvence ve Geliştirme Programı kapsamında Başkanlığımız 2012 yılında dış değerlendirmeye tabi tutulmuştur. Kalite Güvence ve Geliştirme Programı kapsamında görevli İç Denetçiler Ön Değerlendirme Raporunu sunmuşlardır. 2014 yılında Eylem Planında belirtilen hususların yerine getirilip getirilmediğine ilişkin olarak, Kurul tarafından nihai dış değerlendirme yapılacaktır.

3.2.1.4.5. Kütüphane ve Dokümantasyon Dairesi Başkanlığı

Gazi Üniversitesi Merkez Kütüphanesi, kurulduğu 1982 yılından itibaren, Üniversitemizin eğitim ve öğretim faaliyetlerini desteklemek amacıyla gerekli olan basılı ve elektronik bilgi kaynaklarını sağlamak, derlemek ve kullanıcıya sunmak görevini sürdürmektedir. Gazi Üniversitesi Türkiye'nin en büyük nüfusa sahip üniversitesidir ve çok çeşitli konularda eğitim veren geniş bir eğitim yelpazesine sahiptir. Bütün bunlar göz önünde bulundurulduğunda üniversitemizin öğrenci sayısına göre, kütüphanemizin sahip olduğu koleksiyon ve personel sayısı, dünya standartlarının çok altındadır. Kütüphane bütçesinin, üniversite bütçesine oranı konusundaki uluslararası standart %5'dir. Bu oran Gazi Üniversitesi Merkez Kütüphanesi için %0,62'dir. 2012 yılında Merkez Kütüphane'de gerçekleştirilen faaliyetler aşağıda belirtilmiştir.

T.C. GAZİ ÜNİVERSİTESİ 2013 YILI FAALİYET RAPORU

Kütüphaneye Gelen Okuyucu Sayısı	:	880.643 kişi
Görme Engelliler Bölümü Kullanım Sayısı	:	
- Kitap Taraması	:	608 adet
- Kitap Seslendirme	:	71 adet
Görsel İşitsel Bölümü Materyal Kullanımı	:	5.590 adet
Yurtiçi Kütüphaneler Arası İşbirliği Ödünç Verilen Materyal	:	285 adet
Yurtiçi Kütüphaneler Arası İşbirliği Ödünç Alınan Materyal	:	87 adet
Yurtdışı Kütüphaneler Arası İşbirliği Ödünç Verilen Materyal	:	9 adet
Yurtdışı Kütüphaneler Arası İşbirliği Ödünç Alınan Materyal	:	34 adet
Makale (Gönderilen)	:	12 adet
Makale (Alınan)	:	28 adet
Ödünç Verilen Yayın Sayısı	:	507.186 adet
Ödünç Verilen Dergi Sayısı	:	69 adet
Koleksiyona Eklenen Kitap Sayısı	:	19.915 adet
Açık Erişim Eklenen Tez	:	403 adet
Koleksiyona Eklenen Kitap Dışı Materyal	:	1611 adet
Abone Olunan Dergi Sayısı	:	857 adet
Ciltlenen Dergi Sayısı	:	888 adet
Kataloglanan Kitap Sayısı	:	6.862 adet
Bilgisayara Girilen Cilt Kopya Sayısı	:	10.569 adet
Çekilen Fotokopi Sayısı	:	917.757 sayfa
Abone Olunan On-Line Veri Taban	:	88 adet
Elektronik Dergi	:	50.523 adet
Elektronik Kitap	:	112.112 adet
Elektronik Tez	:	2.100.000 adet
G.Ü. Tez (Açık Arşiv)	:	5.611 adet
Veritabanlarında Yapılan Tarama	:	1.618.173 adet
Oryantasyon	:	981 kişi
Kütüphane Üye Sayısı	:	99.094 kişi
Cevaplanan Sorular	:	90.883 adet

T.C. GAZİ ÜNİVERSİTESİ 2013 YILI FAALİYET RAPORU

3.2.1.4.6. Sağlık, Kültür ve Spor Dairesi Başkanlığı

Gazi Üniversitesi Sağlık Kültür ve Spor Daire Başkanlığı'na bağlı olarak yürütülen toplu beslenme birimimiz, gıdanın maddi değerinden çok insan sağlığına önem veren bir birimdir. 7 ayrı mutfakta yaklaşık 12.000 öğrenci ve çalışana yemek hizmeti verilmektedir. Bu hizmet biri Şube Müdürü olmak üzere 5 diyetisyen ve 6 Gıda Mühendisi ile verilmektedir. Her mutfağımızın başında bir diyetisyen/gıda mühendisi bulunmakta ve ayrıca merkezde de 2 diyetisyen 1 gıda mühendisi görev yapmaktadır. Mutfak çalışanlarımız ise toplam 196 kişi olup, tümünün meslekleriyle ilgili sertifika veya yeterlilik belgeleri mevcuttur.

Tablo 71 2013 Yılı Yemek Yiyen Kişi Sayısı

AYLAR	Öğrenci	Personel	Akademik	Şirket	Misafir	Burslu	Ücretsiz	Diğer	Toplam
Ocak	69.210	13.551	11.619	419	4.211	5.941	6.581	1.430	112.962
Şubat	34.422	12.156	9.599	421	3.189	1.585	4.178	1.037	66.587
Mart	144.358	12.942	13.046	398	4.987	12.030	5.811	715	194.287
Nisan	153.560	12.983	13.648	416	4.872	12.732	6.358	974	205.543
Mayıs	133.012	13.219	14.868	428	5.321	11.085	6.882	2.848	187.663
Haziran	69.544	11.636	12.696	501	4.924	6.559	3.764	1.100	110.724
Temmuz	2.846	5.404	4.677	261	1.680	79	1.455	3.019	19.421
Ağustos	2.251	6.099	4.211	273	1.945	59	1.942	1.046	17.826
Eylül	71.150	10.755	12.187	521	7.531	3.541	3.653	759	110.097
Ekim	127.638	9.404	11.391	372	5.741	5.709	3.151	627	164.033
Kasım	158.910	12.916	15.649	475	6.666	5.702	4.792	1.258	206.368
Aralık	164.251	13.513	16.410	566	6.958	9.516	5.336	1.166	217.716
Toplam	1.131.152	134.578	140.001	5.051	58.025	74.538	53.903	15.979	1.613.227

Ayrıca, 2013 yılı içerisinde 700 öğrenciye depozito karşılığı geçici yemek kartı verilmiş ve kartı getiren 301 kişinin hesabına depozitolar iade edilmiştir. 2013 yılında 111 etkinlik için 9.744 adet kumanya verilmiştir.

Kültürel ve Sosyal Hizmetler

Birimimiz, Gazi Üniversitesi öğrencilerine psikolojik, akademik, sosyal ve kültürel konularda yönlendirici ve destekleyici çalışmalarda bulunmaktadır. Bu amaçlar çerçevesinde merkezimize başvuran öğrencilerin sorunları ile bire bir görüşmeler yapılmıştır. Görüşmelerde sıcak ve samimi bir atmosferin yaratılmasına özen gösterilmiş, öğrencilerin rahat olmaları sağlanmıştır.

Öğrenci Danışma Merkezi

- Rehberlik Hizmeti kapsamında Psikolojik Danışma Hizmeti Alan Öğrenci Sayısı: (Görüşme Yapılan Öğrenci Sayısı 29 Yapılan Görüşme Sayısı 65)
- Sosyal Hizmet Alan Öğrenci Sayısı :(Görüşme Yapılan Öğrenci Sayısı 1649)
- Burs Destek Hizmeti (Kredi Yurtlar Kurumu 554, Türk Eğitim Vakfı 107, Hacı Ömer Sabancı Vakfı 6, Türkiye Engelliler Spor Yardım ve Eğitim Vakfı 4)
- Yemek Bursu (Yemek Bursu Alan Öğrenci Sayısı 979)
- 2013 Yılı Kısmi Zamanlı Çalışan Öğrenci Sayıları (Toplam 804 Üniversitemiz öğrencisi 2013 Yılında Kısmi Zamanlı olarak çalışmıştır)

Öğrenci Danışma Hizmeti

- ÖDM Çağrı Merkezi 444 9 487 numaralı telefon aracılığıyla öğrencilere bilgi verilmektedir.
- Elektronik posta ile gelen 394 bilgi talebi karşılanmıştır.

T.C. GAZİ ÜNİVERSİTESİ 2013 YILI FAALİYET RAPORU

Tablo 72 ÖDM Çağrı Merkezi İstatistikleri

Hatlar	Cevaplanan	Cevapsız	Meşgul	Başarısız
Öğrenci Danışma Merkezi	167	23	8	0
Öğrenci İşleri	2.696	120	243	30
Engelli Birimi	20	22	0	0
Kütüphane	28	5	0	0
Bilgi Edinme	2.383	719	0	0

Tablo 73 Kültürel Etkinlikler

Topluluk Adı	Etkinlik Sayısı	Üye Sayısı
G.Ü Türk Müziği Topluluğu	4	65
G.Ü Türk Halk Müziği Topluluğu	0	80
G.Ü Tiyatro Kulübü	2	150
Arama Kurtarma Topluluğu	2	30
G.Ü Toplum Gönüllüleri Kulübü	8	244
G.Ü Korumalı Futbol Topluluğu	0	50
G.Ü Engelsiz Gazi Klübü	0	20
G.Ü Santraç Topluluğu	7	185
G.Ü Düşleri İnşaa Topluluğu	9	84
G.Ü Eşli Danslar Topluluğu	7	51
G.Ü Müzik Topluluğu	6	200
G.Ü Akıl Yürütme Topluluğu	3	20

T.C. GAZİ ÜNİVERSİTESİ 2013 YILI FAALİYET RAPORU

Tablo 74 Üniversitemizin Katıldığı Yurt İçi ve Yurt Dışı Üniversiteler Arası Spor Müsabakaları ve Sonuçları

BRANŞ	KATILAN KİŞİ SAYISI (İdareci Dahil)	SONUÇ	
Atıcılık	18	Bayanlar Havalı Tabanca Takımı Türkiye 5si	Ferdi Erkekler Havalı Tabanca 7inci
		Ferdi Bayanlar Havalı Tabanca 3üncü	Ferdi Erkekler Havalı Tabanca 16mncı
		Ferdi Bayanlar Havalı Tabanca 7inci	Ferdi Erkekler Havalı Tabanca 20inci
		Ferdi Bayanlar Havalı Tabanca 15inci	Ferdi Erkekler Havalı Tabanca 23üncü
		Ferdi Bayanlar Havalı Tabanca 16mncı	Ferdi Erkekler Havalı Tabanca 25inci
		Erkekler Havalı Tabanca Takımı Türkiye 5inci	Ferdi Erkekler Havalı Tabanca 28inci
Atletizm	29	Ferdi Bayanlar Yüksek Atlama 3üncü	Ferdi Erkekler Disk Atma ŞAMPİYONU
		Ferdi Bayanlar 3000 mt 3üncü	Ferdi Erkekler Sırkla Atlama ŞAMPİYONU
		Ferdi Bayanlar 800 mt ŞAMPİYONU	Ferdi Erkekler Sırkla Atlama 2 inci
		Ferdi Bayanlar Sırkla Atlama 2 inci	Ferdi Erkekler Sırkla Atlama 3üncü
		Ferdi Bayanlar 1500 mt2 inci	
Bowling	17	Bayanlar Takım Olarak 2inci	Ferdi Erkekler 2inci
		Ferdi Bayanlar ŞAMPİYON	Ferdi Erkekler 3üncü
Buz Hokeyi	26	Erkekler Takımı 2inci	Bayanlar Takımı 5inci
Cimnastik	33	Estetik Cimnastik Dalında 3üncü	Akrobatik Jimnastik Dalında ŞAMPİYON
Futbol	25	Süper Ligden düştü	
Halk Oyunları	68	Artistik Dal 10uncu	Diğer Türler Artistik Dalında 13üncü
		Halay Artistik Dalında 6mncı	Diğer Türler Stilize Dalında 20inci
Hentbol	28	Bayanlar Süper Lig 6oldu	Erkekler Süper Lig ŞAMPİYONU
Kayak Kuzey Disiplini	12	Sistemde sonuçlar görünmüyor	
Korfbol	13	İLK DÖRDE GİREMEDİ	
Korumalı Futbol	48	Süper Lig 2inci	

T.C. GAZİ ÜNİVERSİTESİ 2013 YILI FAALİYET RAPORU

BRANŞ	KATILAN KİŞİ SAYISI (İdareci Dahil)	SONUÇ	
Kros	11	Bayanlar Takım 6000 mt 4üncü	
Muay-Thai	19	Sistemde sonuçlar görünmüyor	
Plaj Hentbolu	25	Bayanlar Takım Olarak ŞAMPİYON	Erkekler Takım Olarak 3üncü
Plaj Voleybolu	10	Bayanlar Takım Olarak 2inci	Erkekler Takım Olarak 2inci
Salon Futbolu	36	Bayanlar Takım Olarak Süper Lig ŞAMPİYONU	Erkekler Takım Olarak Süper Lig 2inci
Satranç	10	Bayan Takım 15inci	Ferdi Erkekler 48inci
		Ferdi Erkekler 33üncü	Ferdi Erkekler 103üncü
		Ferdi Erkekler 39uncu	Ferdi Erkekler 113üncü
		Ferdi Erkekler 41inci	Ferdi Erkekler 125inci
Taekwando	20	Erkekler Takım Halinde ŞAMPİYON	Ferdi Bayanlar 73 + Kg 2inci
		Ferdi Erkekler 54 Kg ŞAMPİYON	Takım Halinde Avrupa 3üncü
		Ferdi Erkekler 58 Kg ŞAMPİYON	Ferdi Bayanlar Avrupa ŞAMPİYONU
		Ferdi Erkekler 63 Kg 2inci	Ferdi Bayanlar Avrupa ŞAMPİYONU
		Ferdi Erkekler 74 Kg ŞAMPİYON	Ferdi Bayanlar Avrupa 3üncü
		Ferdi Erkekler 80 Kg 3üncü	Ferdi Erkekler Avrupa 2inci
		Ferdi Erkekler 87 Kg ŞAMPİYON	Ferdi Erkekler Avrupa 3üncü
		Ferdi Erkekler 87 + Kg 3üncü	Ferdi Erkekler Avrupa 3üncü
		Bayanlar Takım Halinde 2inci	Ferdi Erkekler Avrupa 3üncü
		Ferdi Bayanlar 46 Kg 2inci	Ferdi Bayanlar 67 Kg 2inci
		Ferdi Bayanlar 53 Kg 2inci	Avrupa Bayanlar Şampiyonası (Moskova/RUSYA)
		Ferdi Bayanlar 57 Kg 3üncü	
Tenis	10	Dereceye Giremedi	
Voleybol	39	Erkekler Takım Halinde Süper Lig ŞAMPİYONU	Bayanlar Takım Halinde Süper Ligde 2oldu
Yüzme	15	Dereceye Giremedi	
Oryantring	17	Erkekler Takımı 16ıncı	

3.2.1.4.7. Strateji Geliştirme Daire Başkanlığı

Başkanlığımız Strateji Planlama Müdürlüğü, Raporlama ve İç Kontrol Müdürlüğü, Bütçe ve Performans Program Müdürlüğü, Muhasebe-Kesin Hesap Müdürlüğü olmak üzere yapılandırılmıştır.

Bütçenin Hazırlanması

Üniversitemiz 2014 Yılı Bütçe Tasarısını hazırlamak için harcama birimlerinden ödenek teklifleri yazı ile istenmiştir. Gelen cari ve yatırım ödenek teklifleri Başkanlığımızca OVP, OVMP ve Bütçe Hazırlama Rehberi ve Yatırım Programı Hazırlama Rehberlerinde belirtilen standartlara, önceliklere, ilkelere uygunluğu incelendikten sonra, hazırlanan Üniversitemiz 2014 Yılı Bütçe Teklifi Ekim ayı sonunda Maliye Bakanlığı'na gönderilmiştir. Üniversitemizin 2014 Yılı Bütçesi, 6512 sayılı 2014 Yılı Merkezi Yönetim Kanunu'nun 31.12.2013 tarihinde Resmi Gazete'de yayımlanmasıyla kesinleşmiştir.

Ayrıntılı Finansman Programının Hazırlanması ve Uygulanması

2013 yılı bütçe ödeneklerine göre hazırlanan Ayrıntılı Finans Programı icmalı Ocak ayı içerisinde Maliye Bakanlığı'na gönderilmiştir. Maliye Bakanlığınca vize edilen Ayrıntılı Finans Programı icmaline uygun olarak Başkanlığımızca detay ayrıntılı finans programını hazırlanarak Üst Yöneticinin onayına sunulmuştur. Üsy Yönetici tarafından onaylanan ödenekler, Başkanlığımız tarafından sistem (e-bütçe) üzerinden onaylanarak ödeneklerin kullanılabilir hale gelmesi sağlanmıştır.

Bütçe Kesin Hesabının Hazırlanması

2012 Mali Yılı Gazi Üniversitesi Kesin Hesabı, Başkanlığımız tarafından bütçe uygulamasına esas muhasebe kayıtları dikkate alınarak hazırlanmış olup, 2013 yılında Maliye Bakanlığına gönderilmiştir.

T.C. GAZİ ÜNİVERSİTESİ 2013 YILI FAALİYET RAPORU

Yatırım Değerlendirme Raporu

2013 yılında 2012 Yılı Yatırım Değerlendirme Raporu (Yıllık) ile 2013 yılına ilişkin üçer aylık Yatırım Değerlendirme Raporları hazırlanmıştır.

Bütçe İşlemleri

Başkanlığımız tarafından 2013 yılında aşağıdaki tabloda gösterilen bütçe ile ilgili iş ve işlemler yapılmıştır.

Bütçe İşlemleri

Başkanlığımız tarafından 2013 yılında aşağıdaki tabloda gösterilen bütçe ile ilgili iş ve işlemler yapılmıştır.

Tablo 75 Strateji Geliştirme Daire Başkanlığı 2013 Yılı Bütçe İşlemleri

BÜTÇE İŞLEMLERİ	DÜZEYİ	İŞLEM SAYISI
ÖDENEK GÖNDERME	KURUM	593
TENKİS	KURUM	123
ÖDENEK EKLEME	BİRİM	69
	KURUM	70
ÖDENEK AKTARMA	BİRİM	75
	KURUM	26
AFP REVİZE	BİRİM	5
	KURUM	3
BÜTÇE İPTAL	BİRİM	11
	KURUM	11

İç Kontrol İşlemleri

5018 sayılı Kanunun 11 inci maddesine göre üst yöneticilere, iç kontrol sisteminin kurulması ve gözetilmesi, iç kontrol sisteminin bir gereği olarak yazılı prosedür ve talimatların oluşturulması gibi her türlü düzenlemelerin yapılması, harcama yetkililerine ise görev ve yetki alanları çerçevesinde, idari ve malî karar ve işlemlere ilişkin olarak iç kontrolün işleyişini sağlama sorumluluğu verilmiş bulunmaktadır.

5018 sayılı Kanunun 55 inci maddesinde iç kontrol, "idarenin amaçlarına, belirlenmiş politikalara ve mevzuata uygun olarak faaliyetlerin etkili, ekonomik ve verimli bir şekilde yürütülmesini, varlık ve kaynakların korunmasını, muhasebe kayıtlarının doğru ve tam olarak tutulmasını, malî bilgi ve yönetim bilgisinin zamanında ve güvenilir olarak üretilmesini sağlamak üzere idare tarafından oluşturulan organizasyon, yöntem ve süreçle iç denetimi kapsayan malî ve diğer kontroller bütünü" olarak tanımlanmıştır.

5018 sayılı Kanun, ikincil ve üçüncül mevzuatında öngörülen hükümler uyarınca Üniversitemiz Kamu İç Kontrol Standartları Uyum Eylem Planı 21.07.2009 tarih ve 17 sayılı Rektör Oluru ile onaylanarak uygulamaya konulmuş ve Başkanlığımız web sitesinde yayınlanmıştır. Üniversitemiz 2011 Yılı İç Kontrol Standartlarına Uyum Eylem Planı Raporu Haziran ayında hazırlanmıştır.

Maliye Bakanlığınca yayınlanan 02.12.2013 tarih ve 10775 sayılı kamu iç kontrol standartlarına uyum genelgesi çerçevesinde Üniversitemiz Kamu İç Kontrol Standartlarına Uyum Eylem Planı Aralık 2013 Raporu hazırlanmıştır.

Ön Mali Kontrol İşlemleri

5018 sayılı Kamu Mali Yönetimi ve Kontrol Kanununun 58 inci maddesinde "Ön mali kontrol, harcama birimlerinde işlemlerin gerçekleştirilmesi aşamasında yapılan kontroller ile mali hizmetler birimi tarafından yapılan kontrolleri kapsar" ve İç Kontrol ve Ön Mali Kontrole İlişkin Usul ve Esasların 10 uncu maddesinde "Ön Mali Kontrol, harcama birimleri tarafından yapılan kontroller ile mali hizmetler birimi tarafından yapılan kontrollerden oluşur." denilmektedir.

T.C. GAZİ ÜNİVERSİTESİ 2013 YILI FAALİYET RAPORU

Başkanlığımızca 2013 yılında ön mali kontrole tabi tutulacak mali karar ve işlemler, 06.02.2013 tarih ve 27838224-612.02.00-15 sayılı Rektörlük Oluru ile belirlenmiştir. Bu Rektörlük Oluruyla, tutarı ne olursa olsun 01.1.5.01 ekonomik kodundan tahakkuk ettirilecek ek ders ve fazla mesai ücretlerinin tamamı ile harcama birimlerince hazırlanan ve 130.000,00.TL.yi aşan (KDV Dahil) tüm ekonomik kodlardan yapılan mali karar ve işlemler idarenin bütçesi, bütçe tertibi , kullanılabilir ödenek tutarı, ayrıntılı harcama ve finans programları, 2013 yılı Merkezi Yönetim Bütçe Kanunu ve diğer mali mevzuat hükümlerine uygunluk yönlerinden Başkanlığımızca ön mali kontrole tabi tutulmuştur.

2013 yılında tüm harcama birimlerinden gelen 1.362 adet ödeme emri belgesi ön mali kontrole tabi tutulmuş ve mevzuata uygunluk yönünden eksik veya hatalı olan tahakkuk evrakları düzeltilmek üzere ilgili harcama birimine iade edilmiştir. Aynı dönemde 9 adet taahhüt evrakı ve sözleşme tasarısı kontrol edilmiş olup, 7 adet uygun görüş 2 adet uygun değildir görüş yazısı verilmiştir.

Yan Ödeme Cetvellerinin Kontrol İşlemleri

657 sayılı Devlet Memurları Kanunu ile bu kanunun ek geçici 9 uncu maddesi kapsamına giren idarelerde istihdam edilen devlet memurlarından hangi işi yapanlara ve hangi görevde bulunanlara zam ve tazminat ödeneceği ve ödenecek zam ve tazminatın miktarları ile ödeme usul ve esaslarına ilişkin olarak anılan Kanunun 152 inci maddesine dayanılarak yürürlüğe konulan Bakanlar Kurulu kararı uyarınca, serbest kadro üzerinden hazırlanan cetveller ile bunların birimler itibariyle dağılımını gösteren listeler, zam ve tazminat ödemesi yapılacak personelin kadro veya görev unvanları, sınıfları, dereceleri, sayıları ve hizmet yerleri ile bunlara uygun olarak ödenecek zam ve tazminatın miktarları yönünden Başkanlığımızca kontrol edilerek Üst Yöneticinin onayına sunulmuştur.

SGK ve Vergi İşlemleri

Başkanlığımız tarafından SGK ve vergi işlemleri kapsamında aylık olarak toplam 100.472.300,51 TL tutarında ödeme yapılmıştır.

Taşınır ve Taşınmaz Kayıtlarının Tutulması

Taşınır ve taşınmaz kayıtlarının tutulması 2007 yılında yürürlüğe girmiştir. Başkanlığımıza ait taşınırlara ilişkin;

- a) Taşınır sayım tutanağı
- b) Taşınır sayım ve döküm cetvelleri
- c) Harcama Birimi taşınır yönetim hesabı cetveli
- d) En son numarayı gösteren Taşınır İşlem Fişi Tutanağı, Taşınır Kayıt ve

Kontrol Yetkilisi tarafından düzenlenerek, Taşınır Konsolide Yetkilisi'ne teslim edilmiştir.

Başkanlığımıza ait taşınırların kayıt işlemleri dışında ayrıca Üniversitemizin taşınırlarının kayıtları tutulmuştur. Bu duruma ilişkin olarak aşağıda belirtilen işlemler yapılmıştır:

- Açılış Taşınır İşlem Fişleri muhasebeleştirilmiştir.
- Birimler arası taşınır devir giriş ve çıkışları muhasebeleştirilmiştir.
- Üniversite genelinde tüketim çıkışları muhasebeleştirilmiştir.
- Üniversitemiz taşınmazları muhasebeleştirilmiştir.

2012 yılının Taşınır Kesin Hesabı hazırlanarak, Kesin Hesap ile birlikte 2013 yılında Maliye Bakanlığına gönderilmiştir.

Malî İstatistiklerin Hazırlanması

Bakanlığımız tarafından 2012 Dönem Sonu ve 2013 Dönem Başı İşlemleri mevzuata uygun olarak yapılmıştır. 2013 yılında 2012 yılına ilişkin, Gazi Üniversitesi Yönetim Dönemi Hesapları, Kesin Hesapları mevzuatla belirlenen sürelerde hazırlanarak, Maliye Bakanlığına gönderilmiştir. Ayrıca Gazi Üniversitesi Yük ve Kadro Formları da hazırlanmış ve Maliye Bakanlığı'na gönderilmiştir. Bununla birlikte 2013 yılında Aylık Hesap Cetvelleri de Sayıştay Başkanlığı'na ve Maliye Bakanlığı'na gönderilmiştir.

YÖK Bursu ve Öğretim Elemanı Yetiştirme Programı (ÖYP)

2013 yılında; ÖYP kapsamında; 344 Öğretim Elemanına toplam 1.069.929,38 TL, yurtdışı dil eğitimi için 7 öğretim elemanına toplam 77.757,32 TL ödeme yapılmıştır. Ayrıca 2547 sayılı Kanununun 39. Maddesi uyarınca yurtdışında görevlendirilen 54 personele toplam 1.141.048,43 TL ödeme yapılmıştır.

Kişi Borcu İşlemleri

2013 yılında 417.687,93TL'si (82 adet dosya) 2012 yılından devreden tutar olmak üzere toplam 1.402.242,82 TL(19 adet dosya 442.684,59 TL'lik kısmı Sayıştay İlamından kaynaklı) kişi borcunun 384.017,69 TL'si tahsil edilmiştir. 2013 yılında açılan 439 kişi borcu dosyasının 330'u kapatılmış, 109'u ise 2014 yılına devretmiştir.

Sayıştay Başkanlığı İlam ve Sorgularına İlişkin İş ve İşlemler

2013 yılında 2012 yılına denetimlerde 5 maddelik bulgu tespit edilmiştir.

İcra Dosyaları İşlemleri

2013 yılında Üniversitemiz personelinin maaşlarından tahakkuk birimlerince yapılan kesintiler sonucu icra dairelerine; icra kesintisi olarak 1.009.396,92 TL, nafaka kesintisi olarak 71.611,52 TL, taahhütlü icra kesintisi olarak 59.376,00 TL ödenmiştir.

Kefalet Sandığı ve Sosyal Güvenlik Kurumu İşlemleri

Başkanlığımız tarafından itibariyle Kefalet Sandığı'na 2013 yılında 11.696,35 TL aidat gösterilmiştir.

Sendika Aidatları İşlemleri

2013 yılında Üniversitemiz birimlerinde çalışan personelin üye olduğu 16 adet sendikaya 307.877,52 TL ödenmiştir.

T.C. GAZİ ÜNİVERSİTESİ 2013 YILI FAALİYET RAPORU

Projelere İlişkin İşlemler

Başkanlığımız tarafından 2013 yılında projelere ilişkin olarak gerçekleşen faaliyetler aşağıdaki tabloda gösterilmiştir. Tabloda belirtilen projelerin yanı sıra Farabi programı kapsamında 19.718.865,95 TL harcama yapılmıştır.

Tablo 76 Proje Sayıları ve Ödemeler

PROJE TÜRÜ	İŞLEM GÖREN TOPLAM PROJE SAYISI	KAPANAN PROJE SAYISI	HARCAMA TUTARI (TL)
TUBİTAK	65	14	7.087.471,28
SAN-TEZ	21	10	7.162.660,86
AB	101	-	5.422.710,56
TAGEM	2	-	-
KALKINMA AJANSI	2	-	205.259,86
MEVLANA	-	-	136.181,21
BAP	496		12.916.885,57

2013 yılında Strateji Planlama ve Performans Müdürlüğü bünyesinde;

- 2013 Yılı Strateji Geliştirme Daire Başkanlığı Faaliyet Raporu hazırlanmıştır.
- 2012 Yılı İdare Faaliyet Raporu hazırlanarak, mevzuatta belirtilen süre içerisinde ilgili Kurumlara gönderilmiş ve kamuoyuna açıklanmıştır.
- 2014 Yılı Gazi Üniversitesi Performans Programı'nın hazırlık çalışmaları yürütülmüştür.
- 2013 Yılı Ocak-Haziran Altı Aylık Mali Durum ve Beklentiler Raporu hazırlanmış olup, kamuoyuna duyurulmasını sağlanmıştır.
- Mali konulara ilişkin diğer raporlar hazırlanmıştır.

T.C. GAZİ ÜNİVERSİTESİ 2013 YILI FAALİYET RAPORU

3.2.1.4.8. Yapı İşleri ve Teknik Dairesi Başkanlığı

Yapı İşleri ve Teknik Dairesi Başkanlığı tarafından yürütülen Üniversitemizin yatırım projelerine ilişkin gerçekleştirme bilgilerine proje bazında aşağıda yer verilmiştir.

Tablo 77 Çeşitli Ünitelerin Etüt Projesi

S. NO	İŞİN ADI	HARCAMA (TL)
1	Teknoloji Fakültesi İmalat Mühendisliği Bölüm Atölyeleri Tadilat Uygulama Projesi ve Yaklaşık Maliyet Hazırlama İşİ	20.060,00
2	İ.İ.B.F. Binaları Dış Cephe Tadilat ve Uygulama Projeleri Teknik Şartname ve Yaklaşık Maliyet Hazırlanması İşİ	33.630,00
3	G.Ü. Merkez Kampüs Alanı (Yenimahalle İlçesi 7357 Ada 1 Parsel, 7358 Ada 3 Parsel, 7356 Ada 6,7,8,9 Parsellerin), Tıp Fakültesi Kampüs Alanı (7287 Ada 4 Parselin) Parselasyon Planının Hazırlanması İşİ	20.060,00
4	Kültür Merkezi Mimari Relöve, Mimari Uygulama Projeleri İle 3D Görselleştirme Hazırlanması İşİ	43.896,00
5	Mimar Kemaleddin Salonu Mimari Röl Projeleri, Uygulama Rojeleri, Veri ve Seslendirme Proje Hazırlama İşİ	45.496,08
6	Muhtelif Hizmet ve Eğitim Binalarının Deprem Dayanım İnceleme Raporlarının Hazırlanması İşİ	50.740,00
7	G.Ü. Tahsisli Yenimahalle İlçesi Gazi Mah. 7287 Ada 4 Parsel (Yeni 8 Parsel) Numaralı 41.450 m ² Yüzölçümlü Taşınmaz Malın 1/5.000 Ölçekli Nazım İmar Planı ve 1/1.000 Ölçekli Uygulama İmar Planı Tadilatı Yapılması	7.080,00
8	G.Ü. Hastane 5. Kat Ortopedi Travma A.B.D. Uygulama Proje Teknik Şartname Hizmet Alım İşİ	25.370,00
9	G.Ü. Gazi Eğitim Fakültesi Dekanlık ve Öğretim Elemanları Binası Uygulama Projeleri, Teknik Şartnameleri ve Keşfi Hizmet Alımı (İhale Yoluyla)	122.113,09
10	G.Ü. Gazi Eğitim Fakültesi Derslik ve Laboratuvar Binası Uygulama Projeleri, Teknik Şartnameleri ve Keşfi Hizmet Alımı (İhale Yoluyla)	87.898,08
TOPLAM		456.343,25

T.C. GAZİ ÜNİVERSİTESİ 2013 YILI FAALİYET RAPORU

2013 yılında likit karşılığı 162.000,00 TL ödenek kaydedilerek açılan Kesin Hesap Fazlası projesi kapsamında Eczalık Fakültesi İkmal İnşaatı İşi için 161.948,85 TL harcanmıştır.

2013H031070 numaralı Kampüs Altyapı projesi kapsamında Mimarlık Fakültesi için Atık Su Gideri İşi 47.141,00 TL harcanarak yapılmıştır.

Tablo 78 Büyük Onarım Projesi İşleri (İhale)

S. NO	İŞİN ADI	HARCAMA (TL)
1	G.Ü. FEN FAKÜLTESİ DERSLİK, DEKANLIK VE LABORATUVAR BİNALARİ ONARIM VE TADİLAT İŞİ	1.011.193,49
2	G.Ü. MÜHENDİSLİK FAKÜLTESİ LABORATUVARLARI VE WCİLERİ ONARIM İŞLERİ	316.578,63
3	G.Ü. GÖLBAŞI YADEM BİNALARİ B BLOK TADİLAT VE ONARIM İŞİ	141.305,01
4	G.Ü. ECZACILIK FAKÜLTESİ LABORATUVARLARIN TADİLAT VE ONARIMININ YAPILMASI İŞİ	3.270.101,64
5	G.Ü. ECZACILIK FAKÜLTESİ DIŞ CEPHE YENİLEME VE TADİLAT İŞLERİ	291.642,43
6	G.Ü. SELİM SIRRI TERCAN SPOR SALANU ISLAK HACİMLERİ TADİLAT İŞİ	103.840,00
7	G.Ü. TEKNOLOJİ FAKÜLTESİ İMALAT MÜHENDİSLİĞİ ATÖLYELERİ TADİLAT İŞİ	267.775,85
8	G.Ü. REKTÖRLÜK DOĞU CEPHESİ BODRUM KATINI YAĞMUR SUYU VE YÜZEYSEL SULARDAN KORUMA AMAÇLI TABAN DRENAJİ YAPILMA İŞİ	95.760,40
9	G.Ü. SÜREKLİ EĞİTİM MERKEZİ CEPHE VE WC TADİLATLARI	94.680,15
10	G.Ü. TEKNOLOJİ FAKÜLTESİ METALURJİ VE MALZEME BİLİMİ MÜHENDİSLİĞİ BÖLÜMÜ LABORATUVAR TADİLATI İŞİ	0,00
TOPLAM		5.592.877,60

T.C. GAZİ ÜNİVERSİTESİ 2013 YILI FAALİYET RAPORU

Tablo 79 Büyük Onarım Projesi İşleri (Doğrudan Temin)

S. NO	İŞİN ADI	HARCAMA (TL)
1	G.Ü. MEDİKO BİNASI 1.KAT KÜRÜŞ VE DÖŞEMLERİNİN ÇELİK KONT. İLE GÜÇLENDİRİLMESİ İŞİ	47.166,74
2	G.Ü. ANK. MYO. YANGINDA HASAR GÖREN BİLGİSAYAR ODA. TAD. İŞİ	21.021,56
3	G.Ü. TEKN. FAK. B BLOK OKUMA SALONU TAD. İŞİ	49.973,00
4	G.Ü. SÜREKLİ EĞT MERK. DERSL. BÖLME İİBF FAK. ASANSÖR GİRİŞLERİ KAPL., TALAŞLI ÜRET ABD. WC, MEDİKO BİNASI DEPO BOYA , REKT. BİNASI BAŞK. ODA. BOYASI İNŞ. VE TES. İŞL. İLE REKT.AÇIK OTO PARK İŞARETLERİ YAP. İŞİ	49.301,63
5	G.Ü RESİM HEYK. MÜZESİ ELEKT. SİST, AHŞAP SİST,TAD. TAMİRAT VE BOYA İŞLERİ	46.492,71
6	G.Ü. SELİM SIRRI TARCAN SPOR. SAL. DAĞT. PANOSU, 6 ADET ABONE İÇİN KOMP. PROJ. VE KABULÜ, 14 ADET ÖZEL KURULUŞ SÜZME SA YA Ç MONT., ÖSYM BÜROSU TAD. İŞL	17.700,00
7	G.Ü. GÖLBAŞI KAMPÜSÜNE İÇME SUYU HATTI DÖŞENMESİ İŞİ	35.400,00
8	G.Ü. GÖLBAŞI KAMP. SANAT TASARIM FAK. DUVAR YAPIM İŞİ	22.420,00
9	G.Ü. MEDİKO BİNASI WC DÜZENLEMESİ, BOYA VE TADİLAT VE ONARIM İŞİ	51.920,00
10	G.Ü. POLATLI KAMP. FEN EDEBİYAT FAK. ODA DÜZENLEME	39.860,40
11	G.Ü. HASTANESİ E BLOK DEPO KAPI YAPIMI VE MAZGAL İMALATLAR, KEMOTERAPİ BÖLÜMÜ WC DÜZENLENMESİ VE MÜHTELİF ASANSÖRLERİN İÇ TADİLATI VE YENİLEME İŞİ	52.215,00
12	G.Ü. TEKNOLOJİ FAK. ELEKTRİK ELEKTRONİK BÖLÜMÜ A VE B BLOK SINIFLARI TADİLAT İŞLERİ	51.802,00
13	G.Ü. TEKNOLOJİ FAK. ELEKTRİK ELEKTRONİK BÖLÜMÜHAB. SİS. T LAB. TADİLATI İLE OTO PARK ETRAFI TEL ÇİT YAPIM İŞİ	51.035,00
14	G.Ü. HASTANESİ E2 BLOK GİRİŞİNE MALZ. KABUL DEPOSU YAPIM İŞİ	18.585,00

T.C. GAZİ ÜNİVERSİTESİ 2013 YILI FAALİYET RAPORU

S. NO	İŞİN ADI	HARCAMA (TL)
15	İLETİŞİM FAK.ARKA CEPHE SIVA VE BOYA YAPILMASI, DIŞ HEK.FAK.E BLOK KONF.SALONU TAD.ONR.İŞİ	46.964,00
16	G.Ü. TEKNOLOJİ FAK. ZEMİNLERİNE 105 M2 POLİ ÜRETAN MALZ. KAPLAMA YAPIM İŞİ	9.376,75
17	MEF.KONFERANS SALONU BOYA TAD.İŞİ	28.084,00
18	İİBF 100.YIL KONF.SALONU ÇATI TAD.İŞİ	46.610,00
19	TIP FAK.ARŞ.UYG.HAST.BAŞHEKİM YRD.VE SEKRETER ODALARI TAD.ONR.YAPILMASI İŞİ	50.740,00
20	G.Ü.TEKNOLOJİ TRANSFER OFİSİ TADİLAT İŞİ	50.976,00
21	G.Ü.EDB.FAK.DERS.BLOĞ.1-2-3 KAT ÖĞRT.GÖR.ODALARI TAD. VE EĞİTİM FAK.ÖĞRT.GÖR.DİNLENME SALONU YAPILMASI İŞİ	52.215,00
22	G.Ü.TEKNOLOJİ FAK.ELEK.ELEK.MÜH.BÖL.ELEKTRONİK LAB.TAD.ONARIM İŞİ	37.760,00
23	MİMARLIK FAKÜLTESİ 3. KAT BİLGİSAYAR SINIFLARINA KATLANIR HAREKETLİ BÖLME YAPILMASI İŞİ	22.420,00
24	G.Ü. EĞİTİM BİLİMLERİ ENSTİTÜSÜ KATINDA YAPILACAK SEPARATÖR BÖLME DUVAR VE 5 ADET KAPI YAPILMASI İŞİ	49.324,00
25	G.Ü. MERKEZ KÜTÜPHANE SEPARATÖR BÖLME YAPILMASI İŞİ	51.802,00
26	G.Ü.MESLEKİ EĞİTİM FAKÜLTESİ ISITMA VE ÇUBUK YERLEŞKESİ KAZAN DEĞİŞİMİ İŞİ	50.886,58
27	G.Ü.BÜNYESİNDE BULUNAN MUHTELİF KAZAN DAİRELERİNİN BAKIM VE ONARIM İŞİ	49.914,00
28	G.Ü.PREFABRİK BÜFE YAPILMASI İŞİ	41.300,00
29	G.Ü.HASTANESİ E BLOK ENERJİ MERKEZİ UPS PANOSU YAPIM	45.577,50
30	G.Ü.EĞİTİM FAKÜLTESİ RESİM İŞ EĞİTİM BÖLÜMÜ BOYA İŞİ	48.262,00
31	G.Ü.UZAKTAN EĞT.Y.OK.TAD.VE GEF.C BLOK ÇATISINA SAC PLATFORM YAPILMASI İŞİ	51.920,00
32	DIŞ HEK.FAK.E BLOK BETONARME PERDE DUVAR VE KLİMA HAVALANDIRMA DAİRESİ KÜPEŞTE YAPILMASI İŞİ	44.250,00
DOĞRUDAN TEMİN TOPLAM		1.333.274,87

T.C. GAZİ ÜNİVERSİTESİ 2013 YILI FAALİYET RAPORU

Tablo 80 Sağlık Sektörü Büyük Onarım/Muhtelif İşler Projesi

S. NO	İŞİN ADI	HARCAMA (TL)
1	DİŞ HEKİMLİĞİ FAKÜLTESİ MUHTELİF TIBBİ DONANIM ALIM	461.259,60
2	DİŞ HEKİMLİĞİ FAKÜLTESİ GERİATRİ DİŞ KLİNİĞİ VE ENGELLİ DİŞ KLİNİĞİ TIBBİ DONANIM ALIM İŞİ	946.580,46
3	G.Ü. TIP FAKÜLTESİ ARAŞTIRMA VE UYGULAMA HASTANESİ LAPROSKOPİK CERRAHİ B BLOK, LABORATUVAR HAYVANLARI ARAŞTIRMA VE ÜRETİM MERKEZİ A1,A2,A3 BLOKLARI ÇATI ONARIMI İLE A2 BLOK ZEMİN KAT LABARATUVAR MAHALLERİ TADİLAT ONARIM İŞİ	208.107,46
4	G.Ü. TIP FAKÜLTESİ ARAŞTIRMA VE UYGULAMA HASTANESİ 15. KAT YENİ DOĞAN ÇOCUK HEMATOLOJİ ONKOLOJİ SERVİSLERİ DONANIM VE ÇOCUK KEMİK İLİĞİ NAKİL MERKEZİ, 14. KAT KBB PLASTİK CERRAHİ SERVİSLERİ 13. KAT ÖZEL SERVİSİ YAPIM İŞİ	1.948.540,21
5	G.Ü. TIP FAKÜLTESİ ARAŞTIRMA VE UYGULAMA HASTANESİ GASTROENTROLOJİ MUTFAK, YEMEKHANE, AYAKTAN CERRAHİ MERKEZİ VE TEKNİK BİRİMLER	1.027.321,10
6	G.Ü. TIP FAKÜLTESİ ARAŞTIRMA VE UYGULAMA HASTANESİ E BLOK 7. KAT HEMATOLOJİ SERVİSİ İKMAL İŞİ VE 6. KAT GÖZ SERVİSİ YAPIM İŞİ	3.450.723,49
7	G.Ü. TIP FAKÜLTESİ ARAŞTIRMA VE UYGULAMA HASTANESİ 3. KAT AMELİTATHANE PERSONELE HAZIRLIK MAHALLERİ ONARIM VE AMELİYATHANE KAPILARI DEĞİŞTİRİLMESİ İLE GİRİŞ KAT OFİS-BÜRO DÜZENLENMESİ VE ALİMİNYUM İŞLERİ	540.142,07
8	TIP FAK. ARŞ. UYG. HASTANESİ 3. KAT BEYİN CERRAHİ SERVİSİ MAK. İMALATLARI YAPIM İŞİ	50.671,37
TOPLAM		7.225.505,70

T.C. GAZİ ÜNİVERSİTESİ 2013 YILI FAALİYET RAPORU

Yapı İşleri ve Teknik Daire Başkanlığınca Üniversitemiz yerleşkelerinde peyzaj çalışmaları yapılmıştır. Bu çalışmalardan bazıları aşağıda belirtilmiştir.

- Gazi Parkı'nın yeşil alanlarının tamamına toprak serilerek çim ekiminin yapılması bitkilerin budanması,
- Kampus içerisinde bulunan Rektörlük önündeki havuzun bakımı, kırımı, yıkımı ve molozların taşınması ve tadilatı tesisatın yenilenmesi, faaliyete getirilmesi,
- Teknik Eğitim Fakültesindeki Sedir çamlarının Gölbaşı Yerleşkesine nakledilmesi,
- Rektörlük iç bahçenin düzenlenmesi,
- Polis Haftası Ağaç Şenliğinde polisler ve öğrenciler ile ağaç dikilmesi.
- Büyükşehir Belediye Çevre Koruma Birimi ile bahçıvanlarımız Merkez Kampus alanında aylantus ağaçların temizlenmesi ve köklerin çıkarılması çalışmasını iki ay boyunca yürütmüştür.
- Orman ve Şu İşleri Bakanlığı öncülüğünde “Beş Milyon Üniversite Öğrencisine Beş Milyon Fidan Dikimi” kampanyası gerçekleştirilmiştir.

Acil Servis ve Onkoloji Hastanesi Projesi

Acil Servis ve Onkoloji Hastanesi Projesine 14.000.000,00 TL ödenek tahsis edilmiş olup yıl içerisinde kullanılmayan 5.000.000,00 TL Sağlık Sektörü Muhtelif İşler projesine aktarılmıştır.

2013I000250 Proje Numaralı Acil Servis ve Onkoloji Hastanesi (300 Yt., 40.000 m²) Projemiz 2013 yılında 95.000.000,00 TL proje tutarı ile yatırım programına alınmış ve 2013 yılında 14.000.000,00 TL ödenek tahsis edilmiştir. Ön fizibilite raporunun Kalkınma Bakanlığınca onaylandıktan sonra ödeneği kullanılabilir olan projenin, 2012

T.C. GAZİ ÜNİVERSİTESİ 2013 YILI FAALİYET RAPORU

yılında yalnız taslak projesi hazırlanmıştır. 10.04.2013 tarihinde “G.Ü. Tıp Fakültesi Acil Servis, Onkoloji, Kadın ve Çocuk Hastanesi Uygulama Projeleri, Teknik Şartnameleri ve Keşfi Hizmet Alımı” ihalesine çıkılmış olup uygulama projesi, teknik şartname ve keşif çalışmaları devam etmektedir. Bu nedenle proje kapsamında harcama yapılmamıştır. Ayrıca inşaatın yapılacağı alanlardaki bina ve atölyeler tasfiye edilmiş, yıkım ihalesi tamamlanmıştır.

Yükseköğretim Kurulu Başkanlığının 19.06.2013 tarih ve 4138 sayılı yazısı ile 18.04.2013 tarihli Yükseköğretim Genel Kurul toplantısında alınan kararla Gazi Üniversitesi bünyesinde Beşevler Tıp Fakültesi kurulmasının uygun görüldüğü Üniversitemize bildirilmiştir. Söz konusu karar ile projede plan değişikliği yapılarak 548 yatak kapasiteli ve yaklaşık 100.000 m² inşaat alanı olan Beşevler Tıp Fakültesi Hastanesi yapılması planlanmaktadır.

Derslik ve Merkezi Birimler Projesi

Derslik ve Merkezi Birimler projesine 2013 yılında 16.248.000,00 TL ödenek tahsis edilmiş bu ödenek ile Eğitim Fakültesi Dekanlık, Öğretim Elemanları Binası, Derslik ve Laboratuvar Binası, Teknoloji Fakültesi Öğretim Elemanları Binası ihalelerinde kullanılması planlanmıştır.

Kullanımı verimli olmayan ve mavi ev olarak isimlendirilen bina ile son derece eski ve en küçük bir depremde yıkılma riski bulunan ve K blok olarak isimlendirilen binaların yıkılması ile yerine Eğitim Fakültesi derslik binası yapımı planlanmıştır. Bu iş için 2012 yılında taslak proje hazırlanmış olup proje 2013 yılında yatırım programına alınarak ödenek tahsis edilmiştir. 2013 yılında etüd-proje ihalesi yapılmış, Mavi Ev, K Blok ve L Blokların yıkım ihaleleri tamamlanmış ve yıkımlar gerçekleştirilerek Eğitim Fakültesi Binalarının yapımına başlanmıştır. 24.500.000,00 TL sözleşme bedeline sahip olan ve 300 günde tamamlanması planlanan Eğitim Fakültesi Dekanlık, Öğretim Elemanları Binası, Derslik ve Laboratuvar Binası projesi 2013 yılında 1.419.084,71 TL harcanmıştır.

3.2.1.4.9. Hukuk Müşavirliği

Görev alanımıza giren birçok konuda rehberlik ve danışmanlık hizmetinin yanı sıra, dava dosyalarına ilişkin her türlü savunma, itiraz v.b. görevler yerine getirilmektedir.

İcra İşlemleri

Üniversitemiz Tıp Fakültesi Başhekimlik ve Döner Sermaye Saymanlık Müdürlüğünden gelen tahsil edilemeyen faturalı ve senetli tedavi giderlerine ilişkin işlemler ile Strateji Geliştirme Dairesince gönderilen tahsil edilemeyen maaş borçları ve Müşavirliğimizce kazanılan davalara ilişkin hükmedilen ve tahsil edilemeyen Vekâlet Ücretleri İcra Müdürlüklerinde Müşavirliğimiz tarafından takip edilmektedir. 2013 yılında 17 adet Fatura, Senet, 2 adet Vekâlet Ücreti, 2 adet diğer konularda İcra dosyası açılmış, 61 henüz takip başlatılmamış dosyamız mevcuttur.

Rektörlük Makamınca başlatılan 86 soruşturma dosyasının takip ve kontrol işlemleri Müşavirliğimiz tarafından yerine getirilmiş, 22 soruşturma dosyası henüz sonuçlanmamıştır. Verilen cezalara ilişkin itirazlar değerlendirilerek sonuçlandırılmıştır.

Yükseköğretim Kurulu Başkanlığı vasıtasıyla gelen görevsizlik kararları ile şikayet dilekçeleri gereği yapılmak üzere ilgili birimlere yönlendirilmiş, sonuçlarından anılan Başkanlığa ve şikayet sahiplerine bilgi verilmiştir.

01.01.2013 – 31.12.2013 tarihleri arasında Üniversitemiz tüzel kişiliğine karşı **307** dava açılmış, Üniversitemiz tarafından **137** dava açılmıştır. Devam etmekte olan davalarla, önceki yıllardan açılmış olup, devam eden dosyaların dağılımı listelerde verilmektedir.

2013 Yılı içerisinde toplam 52 adet hukuki mütalaada bulunulmuş, protokol, sözleşme ve yönetmelik incelemesi yapılmış, Resmi Gazetede yayımlanması sağlanmıştır.

2013 yılı içerisinde **357** adet duruşmaya ve keşfe gidilmiştir.

T.C. GAZİ ÜNİVERSİTESİ 2013 YILI FAALİYET RAPORU

Tablo 81 2013 Yılında Açılan Dava Türüne Göre İstatistikler

Öğrenci	40
Akademik	116
İdari	21
Alacak	24
Tazminat	8
Diğer	16
Tarafımızdan Açılan	137
İşçi Alacağı	39
Tahliye	43
Toplam	444

Şekil 30 Akademik Personel Dava Sayısı

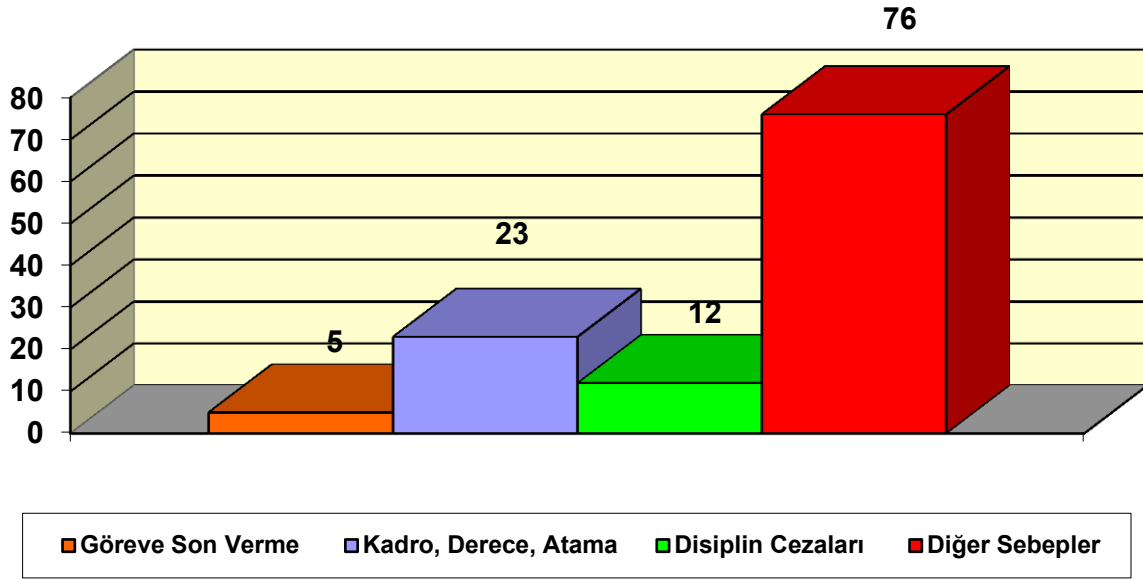

Tablo 82 İdari Personel Dava Sayısı

Atama İşlemleri	8
Disiplin Cezaları	-
Diğer Sebepler	13
Toplam	21

T.C. GAZİ ÜNİVERSİTESİ 2013 YILI FAALİYET RAPORU

Şekil 31 Öğrenci Dava Sayısı

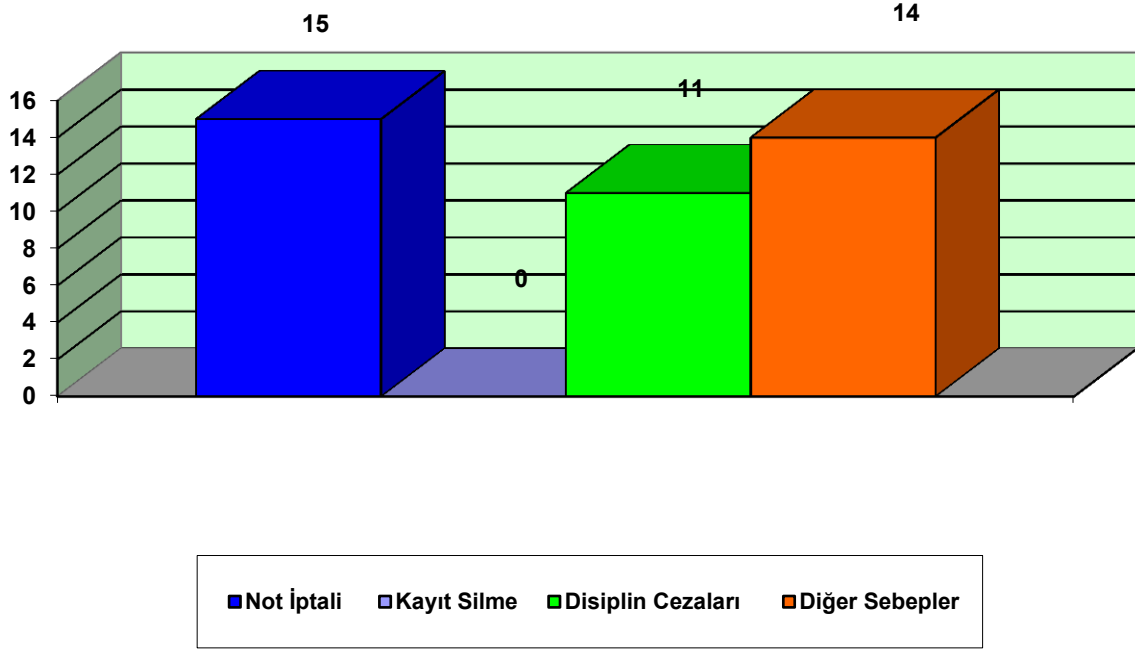

Tablo 83 Diğer Dava Sayısı

Alacak	24
Tazminat talepleri	8
Çeşitli Sebepler	16
İşçi Alacağı	39
Tahliye	43
Toplam	24

3.2.1.5. Araştırma ve Uygulama Merkezlerinin Faaliyetleri

3.2.1.5.1. Sürekli Eğitim Uygulama ve Araştırma Merkezi

GAZİSEM kişisel ve toplumsal açıdan bilgi, beceri ve yeterlilikleri arttırmak, bilim ve teknoloji alanındaki ilerlemeleri ve bilgi birikimini geniş anlamda topluma yayarak ülkemizin kalkınmasına hizmet etmek amacıyla 29 Aralık 2006 yılında kurulmuştur.

Merkezimiz, üniversitemizin eğitim verdiği ve araştırma yaptığı tüm alanlarda önlisans, lisans ve lisansüstü akademik programlar dışında; bankacılık, sigortacılık, borsa, işletme, kamu yönetimi, yerel yönetimler, uluslararası işletmecilik, insan kaynakları yönetimi, halkla ilişkiler, sağlık, mühendislik ve benzeri alanlarda sürekli olarak verilecek güncel ve ihtiyaca yönelik eğitim programlarını düzenleyerek bu programlar aracılığıyla üniversitemizin kamu, özel sektör ve ulusal/uluslararası kuruluşlarla işbirliğinin gelişmesine katkıda bulunmayı hedeflemektedir.

2013 yılı içerisinde Merkezimizce gerçekleştirilen hizmetler altı grupta toplanabilir.

- 1) Kurumların kendi bünyesinde gerçekleştirdikleri her türlü sınavlar için soru temin etmek.
- 2) Kurumların Merkezimiz bünyesinde gerçekleştirdikleri Görevde Yükselme ve Unvan Değişikliği sınavları için soruları temin etmek ve sınavları organize etmek.
- 3) Kurumların Merkezimiz bünyesinde gerçekleştirdikleri Uzman Yardımcılığı, Müfettiş Yardımcılığı sınavları için soruları temin etmek ve sınavları organize etmek.
- 4) Kurumların Hizmet İçi Eğitimi veya Görevde Yükselme ve Unvan Değişikliği Sınavları öncesi eğitim programlarını oluşturmak, eğitici temin etmek ve programın sağlıklı bir şekilde yürütülmesini koordine etmek.

T.C. GAZİ ÜNİVERSİTESİ 2013 YILI FAALİYET RAPORU

- 5) Kişisel beceri, özellikli eğitim ve güncel konular çerçevesinde kurslar organize etmek ve talep olması durumunda bunların sağlıklı bir şekilde yürütülmesini sağlamak.
- 6) İş Güvenliği Uzmanlığı, İşyeri Hekimliği, Aile Danışmanlığı, vb. sürekli eğitimlerin yürütülmesini sağlamak.

2013 yılında Soru Hazırlama Koordinatörlüğünce Türk Akreditasyon Kurumuna Mühendislik ve Hukuk alanlarında 130 adet soru hazırlanmıştır.

Tablo 84 GAZİSEM 2013 Yılında Düzenlenen Eğitimler

EĞİTİMİN SAATI	EĞİTİMİN VERİLDİĞİ GRUP SAYISI	EĞİTİMİN KONUSU	KATILIMCI SAYISI
220	7	İş Güvenliği Uzmanı Eğitimi	94
84	12	Kamu Gözetimi, Muhasebe ve Denetim Standartları Kurumu "Bağımsız Denetçi Yetkilendirme Geçiş Dönemi Eğitimi"	355
12	12	Proje Çevrim Yönetimi(PCM)	335
16	2	Sertifikalı Girişimcilik ve Proje Çevrim Yönetimi(PCM)	45
44	1	Arabuluculuk Eğitimi	17
30	1	TS EN ISO 9001 (Kalite Yönetim Sistemi Eğitimi)	24
12	1	TS EN ISO 10002 Müşteri Memnuniyeti Yönetim Sistemi Eğitimi	24
60	1	Bilgisayar Uygulamalı Hastane Bilgi Yönetim Sistemleri (HBYS) Veri Giriş Elemanı Yetiştirme Sertifika Programı	27

T.C. GAZİ ÜNİVERSİTESİ 2013 YILI FAALİYET RAPORU

Tablo 85 GAZİSEM 2013 Yılında Kurumlara Sunulan Eğitim Hizmetleri

EĞİTİMİN SAATİ	EĞİTİMİN VERİLDİĞİ TARİHLER	EĞİTİMİN VERİLDİĞİ KURUM	EĞİTİMİN KONUSU	KATILIMCI SAYISI
12	15-16 Mart 2013	Cumhuriyet Üniversitesi Sağlık Hizmetleri Uygulama ve Araştırma Hastanesi	Stratejik ve Finansal Sağlık Yönetimi	25
12	12-13 Nisan 2013	Atamer Araştırma Danışmanlık ve Eğitim Ltd. Şti.	Muhasebe Standartları ve Uluslararası Finans ve Raporlama Standartları Eğitimi	20
60	18 Kasım 2013-Mart 2014	Danıştay Başkanlığı	Mesleki Yabancı Dil Eğitimi (Fransızca)	27
30	29 Mayıs-04 Haziran 2013	TEDAŞ	Ölçme Bilgisi, Kamulaştırma, Değerleme ve Kıymet Takdiri	30
12	23-24 Mayıs 2013	Milli Savunma Bakanlığı Savunma Sanayi Müsteşarlığı	Yeni Türk Ticaret Kanunu	50
52	Temmuz-Ağustos 2013	Güncel Bağımsız Denetim Danışmanlık ve YMM. A.Ş.	Uluslararası Finansal Raporlama Standartları	50
10	24-25 Eylül 2013	Avrupa Konseyi Coe-Ankara Program Ofisi	Profesyonel Gelişim Eğitimi	40

Tablo 86 2013 Yılında Yapılan Sınavlar

S.N.	OTURUM SAYISI	SINAV HİZMETİ VERİLEN KURUM	TARİH
1	1	TRT "Unvan Değişikliği Sınavı"	31 Ocak 2013
2	1	KÜLTÜR VE TURİZM BAKANLIĞI "Görevde Yükselme Sınavı"	2 Şubat 2013
3	1	ANKARA BÜYÜKŞEHİR BELEDİYESİ "Unvan Değişikliği Sınavı"	7 Şubat 2013
4	1	İLLER BANKASI "Teknik Uzman Yrd. ve Uzman Yrd. Sınavı"	30 Mart 2013
5	1	İLLER BANKASI "Müfettiş Yardımcılığı Sınavı"	14 Nisan 2013
6	1	PTT Genel Müdürlüğü "Görevde Yükselme Sınavı"	8 Haziran 2013

T.C. GAZİ ÜNİVERSİTESİ 2013 YILI FAALİYET RAPORU

S.N.	OTURUM SAYISI	SINAV HİZMETİ VERİLEN KURUM	TARİH
7	1	Adalet Bakanlığı Ceza ve Tevkifevleri Genel Müdürlüğü "Görevde Yükselme ve Unvan Değişikliği Sınavı"	29 Haziran 2013
8	1	KOSGEB BAŞKANLIĞI "Unvan Değişikliği Sınavı"	30 Haziran 2013
10	1	KALKINMA BANKASI "Uzman Yardımcılığı Yazılı Sınavı"	14 Eylül 2013
11	1	İLLER BANKASI "Teknik Uzman Yrd. ve Uzman Yrd. Sınavı"	5 Ekim 2013
12	1	ABEGPM "Uzman Yardımcılığı Sınavı"	6 Ekim 2013
13	1	ORMAN VE SU İŞLERİ BAKANLIĞI "Müfettiş Yardımcılığı Yazılı Giriş Sınavı"	26 Ekim 2013
14	1	GÖÇ İDARESİ GENEL MÜDÜRLÜĞÜ "Göç Uzman Yardımcılığı Sınavı"	27 Ekim 2013
15	1	GÖÇ İDARESİ GENEL MÜDÜRLÜĞÜ " İl Göç Uzman Yardımcılığı Sınavı"	9 Kasım 2013
16	1	BOĞAZİÇİ ÜNİVERSİTESİ "Unvan Değişikliği Sınavı"	16 Kasım 2013
17	1	DİYANET İŞLERİ BAŞKANLIĞI "Görevde Yükselme Sınavı"	30 Kasım 2013
18	1	DİYANET İŞLERİ BAŞKANLIĞI "Murakıplık Sınavı"	30 Kasım 2013
19	1	TAPU VE KADASTRO GENEL MUDURLUĞU "Lisanslı Harita ve Kadastro Mühendisleri Sınavı"	1 Aralık 2013
20	1	KARAYOLLARI GENEL MÜDÜRLÜĞÜ "Unvan Değişikliği Sınavı"	21 Aralık 2013
21	1	ATOM ENERJİSİ KURUMU "Uzman Yardımcılığı Sınavı"	22 Aralık 2013

T.C. GAZİ ÜNİVERSİTESİ 2013 YILI FAALİYET RAPORU

Tablo 87 2013 Yer ve Gözetmen Koordinatörlükleri

S.N.	OTURUM SAYISI	HİZMET VERİLEN KURUM	TARİH
1	1	TUDEM "SBS Yönlendirme Sınavı"	12 Ocak 2013
2	1	Sınav Eğitim Kurumları "YGS Deneme Sınavı"	10 Mart 2013
3	1	TARIM VE KIRSAL KALKINMAYI DESTEKLEME KURUMU "Uzman ve Destek Personeli Seçme Sınavı"	31 Mart 2013
4	1	DEVLET PERSONEL BAŞKANLIĞI	20 Nisan 2013
5	1	SEGEM "Banka ve Özel Kurumlar Teknik Personel Sınavı"	27 Nisan 2013
6	1	İŞ BANKASI "Görevde Yükselme Sınavı"	28 Nisan 2013
7	1	TUDEM "SBS Yönlendirme Sınavı"	11 Mayıs 2013
8	4	M.B. VERGİ DENETİM BAŞKANLIĞI "Vergi Müfettiş Yardımcılığı Sınavı"	11-12 Mayıs 2013
9	1	SEGEM "Acente Teknik Personel Sınavı"	18 Mayıs 2013
10	1	TARIM VE KIRSAL KALKINMAYI DESTEKLEME KURUMU "Uzman ve Destek Personeli Seçme Sınavı"	18 Mayıs 2013
11	1	KUVEYTTURK KATILIM BANKASI "Personel Alım Sınavı"	25 Mayıs 2013
12	1	İŞ BANKASI "Görevde Yükselme Sınavı"	26 Mayıs 2013
13	1	M.B. VERGİ DENETİM BAŞKANLIĞI "Vergi Müfettiş Yardımcılığı Sınavı"	17 Ağustos 2013
14	4	M.B. VERGİ DENETİM BAŞKANLIĞI "Vergi Müfettiş Yardımcılığı Sınavı"	07 Eylül 2013
15	4	SERMAYE PİYASASI KURULU "Uzman Yardımcılığı Giriş Sınavı"	21-22 Eylül 2013
16	2	M.B. PERSONEL GENEL MÜDÜRLÜĞÜ "Maliye Uzman Yardımcılığı Sınavı"	06 Ekim 2013
17	4	BANKACILIK DENETLEME VE DÜZENLEME KURUMU "Bankalar Yeminli Murakıp Yardımcılığı ve Bankacılık Uzman Yardımcılığı Giriş Sınavı"	02-03 Kasım 2013
18	1	SEGEM "Acente Teknik Personel Sınavı"	23 Kasım 2013
19	2	M.B. PERSONEL GENEL MÜDÜRLÜĞÜ "Maliye Uzman Yardımcılığı Sınavı"	24 Kasım 2013
20	1	SEGEM "Banka ve Özel Kurumlar Teknik Personel Sınavı"	07 Aralık 2013
21	1	PTT GENEL MÜDÜRLÜĞÜ "Memur Görevde Yükselme Sınavı"	21 Aralık 2013
22	1 Oturum	KOSGEB BAŞKANLIĞI "Müfettiş Yardımcılığı Giriş Sınavı"	22 Aralık 2013

3.2.1.5.2. Laboratuvar Hayvanları Yetiştirme ve Deneysel Araştırmalar Merkezi

- T.C. Gıda, Tarım ve Hayvancılık Bakanlığı'na merkezin faaliyet raporları hazırlanıp, gerekli belgeler sunulmuştur.
- T.C. Orman ve Su İşleri Bakanlığı'na merkezin faaliyet raporları hazırlanıp, gerekli belgeler sunulmuştur.
- Üretim ünitesinde 2013 yılı içerisinde, 128 adet Balb-C Fare, 1134 adet Wistar Albino Rat, 123 adet Sqrage Dawley rat, 113 Swiss Albino Fare, 317 adet Long Evans rat ve 48 adet C57B6 Fare üretimi yapılmıştır.
- Araştırmalar çerçevesinde, 768 adet Wistar Albino Rat, 72 adet Sqrage Dawley Rat, 98 adet Balb-C Fare, 128 adet Long Evans rat ve 40 adet C57B6 Fare ve 51 adet Swiss Albino Fare bilimsel çalışmalar için araştırmacılara verilmiştir.
- 42 adet 2013 bilimsel araştırma projesi merkezimiz laboratuvarlarında tamamlanmıştır.
- Merkezimize Gazi Üniversitesi Hayvan Etik Kurulu'ndan onaylı 50 adet bilimsel araştırma projesi başvurmuştur.
- 28 Mayıs-07 Haziran 2013 tarihleri arasında merkezimiz tarafından “ XIII. Deney Hayvanları Uygulama ve Etik Kursu” düzenlenmiş ve 87 adet araştırmacı sertifika sahibi olmuştur.
- 30 Ekim-07 Kasım 2013 tarihleri arasında merkezimiz tarafından “ XIV. Deney Hayvanları Uygulama ve Etik Kursu” düzenlenmiş ve 39 adet araştırmacı sertifika sahibi olmuştur.

3.2.1.5.3. Temiz Enerji Araştırma ve Uygulama Merkezi

Merkezimiz 2013 yılı itibariyle TÜBİTAK tarafından yapılan Ar-Ge çağrılarına yönelik çalışmalar başlatmıştır. İlk olarak Antalya’da bulunan Kepez Hidroelektrik santralinin rehabilitasyonu için yapılan MİLHES çağrısına başvuru yapılmıştır. KAMAG (Kamu Ar-Ge) 1007 kapsamında yapılması planlanan bu projede sonuçların uygulanmasından sorumlu PYK (Proje Yürütücüsü Kuruluş) olarak TEMENAR yer almaktadır. Proje bütçesi 30 Milyon TL olup, projenin ilk aşamasından geçilmiştir. İkinci aşama başvurusu 30 Mart 2014 tarihinde yapılacaktır. Projenin başarılı olması durumunda TEMENAR’ın sorumluluğundaki iş paketlerinin bedelinin yaklaşık 2 Milyon TL olması beklenmektedir. Bu projenin dışında 1505 projesi başvurusu yapma hazırlıklarına da başlanmıştır.

3.2.1.5.4. Türk El Sanatları Araştırma ve Uygulama Merkezi Müdürlüğü

- 2011-2013 G.Ü. Bilimsel Araştırma Projeleri Mengen (Bolu) Yöresi El Sanatları Araştırma İnceleme ve Tanıtım Projesi”
- 2012- Devam Gazi Üniversitesi Rektörlüğü ile Kahramanmaraş Belediyesi arasında imzalanacak protokol kapsamında “Kahramanmaraş El Sanatları Araştırma Geliştirme Projesi”
- 2012- Devam Fethiye İlçesi Üzümlü Belediye Başkanlığı ve Gazi Üniversitesi arasında imzalanan protokol çerçevesinde “Üzümlü Dastar dokumalarının İncelenmesi ve Çağdaş Tasarımların Uygulanması Projesi”

3.2.1.5.5. Deprem Araştırma ve Uygulama Merkezi

- 25-27 Eylül 2013 tarihleri arasında Hatay’da düzenlenen İkinci Deprem Mühendisliği ve Sismoloji Konferansına katılmış ve konferansta bildiri sunulmuştur.
- T.C. Kültür ve Turizm Bakanlığı Devlet Opera ve Balesi Genel Müdürlüğü, Ankara Devlet Opera ve Balesi Müdürlüğü Binalarının Deprem Güvenliği performans analizleri

T.C. GAZİ ÜNİVERSİTESİ 2013 YILI FAALİYET RAPORU

T.C. Devlet Demiryolları İşletmesi Genel Müdürlüğü, 2. Bölge Müdürlüğü Behiçbey Yerleşkesinde bulunan 96 Hizmetevleri C Blok'un Deprem Güvenliği performans analizleri, "Adalet Teşkilatı Güçlendirme Vakfı Yenimahalle İlçesi Mehmet Akif Ersoy Mahallesi 278. Sokakta bulunan Urankent E5, C/11, C/12 blokların Deprem Güvenliği performans analizleri ve "Adalet Teşkilatı Güçlendirme Vakfı Hakimevi'nin (Havuz ve teknik mekanlar) Deprem Güvenliği performans analizleri işleri yapılmıştır.

- 11 Ocak 2013 tarihinde Ortadoğu Teknik Üniversitesi Afet Yönetimi Uygulama ve Araştırma Merkezi tarafından ODTÜ Kültür ve Kongre Merkezinde "*Türkiye'nin Afet Yönetimi Onbeşinci Yuvarlak Masa Toplantısı*" yapılmıştır.
- 66. Türkiye Jeoloji Kurultayında 1-5 Nisan 2013 tarihleri arasında ODTÜ Kültür ve Kongre Merkezinde Afet Yönetiminde Etkinlik Özel İhtisas Komisyonu" ve Afet Yönetiminde Yeniden Yapılanma: FEMA-ABD ve AFAD-TÜRKİYE Karşılaştırması" başlıklı bildiri sunulmuştur.
- Merkezimiz uzmanlarından Dr. Bülent ÖZMEN tarafından hazırlanmış olan "Ankara için Deprem Olasılığı Tahminleri" başlıklı makale Hacettepe Üniversitesi Yerbilimleri Uygulama ve Araştırma Merkezi Bülteni Cilt 34, Sayı 1'de yayınlanmıştır.
- Milli Eğitim Bakanlığı ile Japonya Uluslar arası İşbirliği Ajansı ile birlikte yürütülen "Okul Tabanlı Afet Eğitimi" projesi kapsamında 12-14 Eylül 2013 tarihleri arasında İstanbul, 23-25 Ekim 2013 tarihleri arasında Bursa' da düzenlenen seminerlerde ders verilmiştir. Aynı proje kapsamında hazırlanan ve editörlüğünü Dr. Bülent ÖZMEN'in yapmış olduğu "Temel Afet Bilgileri, Afet Eğitimi El Kitabı-1", "Afet Eğitimi Etkinlikleri, Afet Eğitimi El Kitabı-2" ve "Afet Eğitiminde Öğretmen Eğitiminin Değerlendirmesi, Afet Eğitimi El Kitabı-4" kitapları Milli Eğitim Bakanlığı tarafından uygun bulunarak yayınlanmıştır.
- Afet Eğitimi El Kitabı-3" kitabı Milli Eğitim Bakanlığı tarafından uygun bulunarak yayınlanmıştır. Türkiye Ulusal Jeodezi ve Jeofizik Birliği (TUJJB) bünyesinde kurulmuş olan Türkiye Ulusal Sismoloji ve Arziçi Fiziği Komisyonu (TUSAK), 1969 yılından beri faaliyetlerini sürdürmektedir. TUSAK faaliyetlerinin temel amacı; sismoloji ve arziçi fiziği konularında ülkemizde yapılan/yapılacak olan çalışmalarda

işbirliği ve koordinasyonu sağlamaktır. Bu kapsamda 14 Kasım 2013 tarihinde Başbakanlık Afet ve Acil Durum Yönetimi Başkanlığı, Merkez Bina Toplantı Salonunda yapılan TUSAK Koordinasyon ve Danışma Kurulu 2013 Yılı 1.Toplantısına merkez müdürümüz Prof. Dr. Hüsnü CAN ve merkezimiz uzmanlarından Dr. Bülent ÖZMEN davet edilmiştir. Saat 10:00 da başlayıp 17:30'a kadar süren toplantıda TUSAK ın çalışmaları hakkında ve UDAP kapsamında desteklenen projeler hakkında bilgiler verilmiştir. Merkezimiz uzmanlarından Dr. Bülent ÖZMEN, Başbakanlık Afet ve Acil Durum Yönetimi Başkanlığı tarafından başta depremler olmak üzere afet yönetimi konusunda koordinasyon ve dil birliği sağlamak amacıyla “Ulusal Deprem Risk Yönetimi Terimler Sözlüğü” hazırlamak için kurulan “Ulusal Afet Yönetimi Terimler Sözlüğü Çalışma Komisyonuna” seçilmiştir. İkinci toplantı 22 Aralık 2013 tarihinde AFAD Başkanlığı toplantı salonunda gerçekleştirilmiştir. Merkezimiz uzmanlarından Dr. Bülent ÖZMEN Milli Eğitim Bakanlığı ile Japonya Uluslar arası İşbirliği Ajansı (JICA) işbirliğinde yürütülen “Okul Tabanlı Afet Eğitimi Projesi” kapsamında pilot bölge illerinde yapılan çalışmalardan elde edilen sonuçların ve proje değerlendirmesinin yapılması ile sürdürülebilirlik konusunun görüşülmesi amacıyla 26 Aralık 2013 tarihinde yapılacak olan toplantıya davet edilmiştir.

3.2.1.5.6. Fotonik Araştırma ve Uygulama Merkezi

Gazi Üniversitesi Fotonik Uygulama ve Araştırma Merkezi (Gazi-Fotonik), “fotonik aygıtların geliştirilmesi için araştırma-geliştirme faaliyetlerinin yürütülmesi ve bu aygıtların üretim teknolojilerinin kazanılması” amacıyla Devlet Kalkınma Bakanlığı tarafından desteklenen 2011K120290 nolu “Fotonik Araştırma Merkezi” isimli proje kapsamında kurulmuş bir “**Tematik Merkez**”dir. Merkez, DPT tarafından desteklenen 2001K120590 nolu proje ile kurulan Yarıiletken Teknolojileri İleri Araştırma Laboratuvarı altyapısı ile birleştirilerek, 10 Ekim 2011 tarihinde Resmi Gazetede yayınlanan yönetmelikle kurulmuş; 25 Ocak 2012 tarihinde Yönetim Kurulu teşkil edilerek faaliyet göstermeye başlamış, altyapı kurulum çalışmaları devam etmektedir.

Sivil ve askeri alanlarda kullanımı vazgeçilmez olan lazer, dedektör ve sensörlerin milli üretim teknolojisinin kazanımı; yenilenebilir enerji türlerinden fotovoltaik enerji

T.C. GAZİ ÜNİVERSİTESİ 2013 YILI FAALİYET RAPORU

teknolojilerinin ülkemizde geliştirilmesi, ışık veren diyotların (LED) ve LED aydınlatma elemanlarının geliştirilmesi ve standartlara uygun modellenmesi, üretilmesi Vizyon 2023 hedefleri arasında stratejik öneme sahiptir. Teknolojik ürünleri geliştiren makineler değil yetkin araştırmacılar; ileri teknolojiye yetkin araştırmacı insan gücünün yetiştirilmesi ihtiyaç duyduğumuz en önemli gerekliliklerimiz arasındadır. Bugün, nano-mikro teknolojinin temel malzemelerini oluşturan epitaksiyel kristal büyütme ve ince film oluşturma teknolojilerine, aygıt fabrikasyonuna hakim araştırmacı sayımız olması gerekenin gerisindedir. Gazi Fotonik, bu boşluğu doldurmak hedeflerine yönelik ülkemize hizmet etmeyi önceliklendirmiştir.

Bu dönem içerisinde çok eklemlili güneş hücrelerinin geliştirilmesi ve prototip üretimi konulu bir San-Tez projesi tamamlanarak, proje ortağı firmanın bu alanda yatırım yapabilmesi için gerekli nitelikli bilgi üretilmiştir. Bu proje sayesinde yoğunlaştırıcı fotovoltaik (CPV) panel prototipi ülkemizde ilk defa Merkezimiz tarafından gerçekleştirilmiştir. ASELSAN A.Ş'nin Ar-Ge desteği ile yürütülen bir projemizde, 2011K120290 nolu projemiz ile kurulan altyapı kullanılarak, TSK tarafından kullanılan kızılötesi elektro-optik sistemler için Germanyum tek kristali yine ülkemizde bir ilk olarak Merkezimizde büyütülmüştür. Bu kristallerden üretilen merceklerin kullanıldığı termal kameralarda ASELSAN tarafından iyi kalitede görüntü alınabilmiştir. Ayrıca, Bilkent-NANOTAM işbirliği ile, Merkezimizde büyütülen epitaksiyel kristaller kullanılarak görüntü kalitesi yüksek foton dedektörü prototipi geliştirilmiştir.

Merkez bünyesinde bulunan altyapı ve oluşan bilgi birikiminden yararlanarak çok sayıda Lisansüstü tez çalışmaları gerçekleştirilmektedir. Bu güne kadar altyapımız ve oluşan bilgi birikiminden yararlanan 43 Doktora tezi, 80'den fazla Yüksek Lisans tezi tamamlanmıştır. Halen, 10 Doktora, 20 Yüksek Lisans öğrencisinin araştırma faaliyetlerini yürütülmesine imkan sağlanmış ve bu destek faaliyetleri devam etmektedir.

Merkezimizin faaliyet alanları ve altyapı imkanları diğer araştırma kurumlarına duyurulmuş; bu sayede üniversitemiz dışındaki diğer üniversitelerden lisansüstü tez öğrencileri deneysel araştırmalarını Merkezimizde gerçekleştirmektedir. Diğer araştırma kurumlarındaki araştırmacı ve lisansüstü öğrencilerin mevcut altyapı ve oluşan bilgi birikiminden daha fazla yararlanabilmesi için tanıtım ve çağrılar yapmaya devam

T.C. GAZİ ÜNİVERSİTESİ 2013 YILI FAALİYET RAPORU

etmekteyiz. Amacımız kamu desteğiyle kurulan araştırma merkezimizin tüm araştırmacılara hizmet verecek şekilde hizmet ve faaliyet alanını genişletmektir. Araştırma yapan araştırmacı ve öğrencilere, Merkez altyapısına kazandırılan ekipmanların kullanıcı eğitim faaliyetleri sürdürülmektedir.

3.2.1.5.7. Biyomedikal Kalibrasyon ve Araştırma Merkezi

Tablo 88 Biyokam Kalibrasyon Laboratuvarı Kalibratörleri Listesi

S.No	CİHAZIN ADI	CİHAZIN MARKASI
1	Defibrilatör Test Cihazı	FLUKE QED 6
2	Elektrokoter Test Cihazı	FLUKE RF 303
3	Hasta Simülatörü	FLUKE MPS 450
4	Hasta Simülatörü	FLUKE MPS 450
5	Ultrasound Vatmetre	FLUKE UW – 4
6	O2 Konsantratörü	DALE 50 OM25 - ME
7	Takometre	DALE 30
8	Fototerapi	radymetre DALE 40
9	Parametre Test Cihazı	Metron QA-PT 2G
10	Parametre Test Cihazı	FLUKE QA-PT – DPM4 2G
11	Gaz Akışı Test Cihazı	FLUKE VT Plus
12	NIBP simülatör	FLUKE BP PUMP
13	İnfizyon Pompası Test Cihazı	FLUKE IDA Plus 4
14	İnkübatör Test Cihazı	FLUKE INCU
15	Elektriksel Güvenlik Test Cihazı	FLUKE 601 PRO
16	SPO2 Test Cihazı	FLUKE Index 2XL
17	Basınç Kalibratörü	Ametek T - 910
18	Kütle Seti	Hafner (E2)
19	Kütle Seti	Hafner (F1)
20	Kütle Seti	Hafner (M1) – 10 KG
21	Kütle Seti	Hafner (M1) – 20 KG
22	Kütle Seti	Hafner (M1) – 20 KG
23	Kütle Seti	Hafner (M1) – 50 KG
24	Kütle Seti	Hafner (M1) – 50 KG
25	Sıcaklık Kalibrasyon Sistemi	Ametek Jofra ASM-801 B
26	Dijital Termometre	CHY 503 K/J
27	Dijital Termometre	CHY 503 K/J
28	Pipet Kalibrasyon Sistemi	Sartorius CP225 D
29	Sterilizasyon Kalibratör Sistemi	Ebro EBI-125-PT-3
30	Sterilizasyon Kalibratör Sistemi	Ebro EBI-125

T.C. GAZİ ÜNİVERSİTESİ 2013 YILI FAALİYET RAPORU

Tablo 89 2013 Yılında Yapılan Kalibrasyon Listesi

Cihaz Adı	Cihaz Sayısı
Hastabaşı Monitörü	386
Defibrillatör	76
EKG	45
Anestezi Cihazı	20
Respiratör	78
Koter	31
Puls Oksimetre	210
Soğutucu	405
Ultrasound Watmetre	4
Etüv	75
Hastabaşı Aspiratörü	1.101
Küvöz	48
Terazi	238
Santrifüj	85
Benmari	34
Termometre	269
Tansiyon Aleti	922
İnfüzyon Pompası	12
Flowmetre	1.387
Cerrahi Aspiratör	88
Pipet	203
Medikal Hava	68
Elektriksel Güvenlik Testi	538
Toplam Kalibrasyon Sayısı	6.323

T.C. GAZİ ÜNİVERSİTESİ 2013 YILI FAALİYET RAPORU

3.2.1.6. Üniversiteler Arasında Yapılan İkili Anlaşmalar

3.2.1.6.1. Anlaşma Yapılan Yurtdışı Üniversiteler

Tablo 90 Erasmus Anlaşmaları

	ÜNİVERSİTE	ÜLKE	TARİH
BANKACILIK ve SİGORTACILIK YÜKSEKOKULU			
1	University of L'Aquila	İtalya	2014-2021
2	Università degli studi di Foggia	İtalya	2014-2021
3	University of National and World Economy	Bulgaristan	2014-2021
4	Gdansk School of Banking	Polonya	2014-2021
5	Matej Bel University	Slovakya	2014-2021
6	University American College Skopje	Makedonya	2014-2021
BEDEN EĞİTİMİ ve SPOR MESLEK YÜKSEKOKULU			
1	Państwowa Wyższa Szkoła Zawodowa im. Stanisława Pigońia w Krośnie	Polonya	2014-2021
2	Ovidius University of Constanta	Romanya	2014-2021
DİŞ HEKİMLİĞİ FAKÜLTESİ			
1	Ovidius University of Constanta	Romanya	2014-2021
ECZACILIK FAKÜLTESİ			
1	University of Zagreb	Hırvatistan	2014-2021
2	Università Degli Studi Di Perugia	İtalya	2014-2020
3	Universidad Miguel Hernandez de Elche	İspanya	2014-2021
4	Universite de Strasbourg	Fransa	2014-2021
5	Università Degli Studi Di Parma	İtalya	2014-2020
6	VU University Amsterdam	Hollanda	2014-2017
7	University of A Coruña	İspanya	2014-2020
8	Bradford University	İngiltere	2014-2020
9	Università Degli Studi di Cagliari	İtalya	2014-2020
10	Ovidius University of Constanta	Romanya	2014-2021
EDEBİYAT FAKÜLTESİ			
1	University of Rouen	Fransa	2014-20...
2	State Higher Vocational School in Nowy Sacz	Polonya	2014-2021
3	Universidade de Vigo	İspanya	2014-2021
4	Matej Bel University in Banská Bystrica	Slovakya	2014-2017
5	University of Zielona Gora	Polonya	2014-2021
6	Johannes Gutenberg - Universitat Mainz	Almanya	2014-2021
7	University of Helsinki	Finlandiya	2014-2017
8	Universite de Strasbourg	Fransa	2014-2017
9	Università Jana Evangelisty Purkyně v Ustí nad Labem	Çek Cum.	2014-2021
10	Martin-Luther -Universität Halle Wittenberg	Almanya	2014-2021
11	University of Potsdam	Almanya	2014-2021

T.C. GAZİ ÜNİVERSİTESİ 2013 YILI FAALİYET RAPORU

	ÜNİVERSİTE	ÜLKE	TARİH
12	Nicolaus Copernicus University	Polonya	2014-2021
13	Friedrich-Schiller-Universiät Jena	Almanya	2014-2021
14	La Universidad de Córdoba	İspanya	2014-2021
15	Uniwersytet Wroclawski	Polonya	2014-2021
16	Universitatea "Dunarea De Jos" Din Galati	Romanya	2014-2021
17	University of Tartu / Tartu Ülikool	Estonya	2014-2021
18	Petroleum-Gas University of Ploiesti	Romanya	2014-2021
19	Latvian Academy of Culture	Letonya	2014-2020
20	Universita degli Studi della Tuscia	İtalya	2014-2020

FEN FAKÜLTESİ

1	Università Degli Studi di Milano-Bicocca	İtalya	2014-2020
2	Universidad de Oveido	İspanya	2014-2020
3	The D. A. Tsenov Academy of Economics	Bulgaristan	2014-2021
4	University of Lodz	Polonya	2014-2021
5	Universidad de Zaragoza	İspanya	2014-2021
6	Vilnius University	Litvanya	2014-2021
7	Universidad de La Laguna	İspanya	2014-2021
8	University of SS. Cyril and Methodius in Trnava	Slovakya	2014-2021
9	Università Degli Studi di Milano	İtalya	2014-2021
10	Universite de Haute - Alsace	Fransa	2014-2021
11	University of Technology and Life Sciences in Bydgoszcz	Polonya	2014-2020
12	Technical University of Civil Engineering Bucharest	Romanya	2014-2018
13	Universidad de Vigo	İspanya	2014-2021
14	Université de Strasbourg	Fransa	2015-2018
15	Universität Siegen	Almanya	2014-2017
16	Angel Kanchev University of Ruse	Romanya	2014-2020
17	VSB-Technicka Univerzita Ostrava	Çek Cum.	2014-2021
18	University of Pisa	İtalya	2014-2021

GAZİ EĞİTİM FAKÜLTESİ

1	University of L'Aquila	İtalya	2014-2021
2	University of Zielona Gora	Polonya	2014-2021
3	University of Zielona Gora	Polonya	2014-2021
4	Vilnius University	Litvanya	2014-2018
5	University of Eastern Finland (Itä-Suomen Yliopisto)	Finlandiya	2014-2021
6	Vilnius University	Litvanya	2014-2021
7	The Hauge University of Applied Sciences	Hollanda	2014-2020
8	Nicolaus Copernicus University	Polonya	2014-2021
9	Nicolaus Copernicus University	Polonya	2014-2021
10	University of Maribor	Slovenya	2014-2021
11	University of Syddanmark	Danimarka	2014-2021
12	Universidad de Murcia	İspanya	2014-2018
13	University of Lodz	Polonya	2014-2021
14	Universidad de Alcala	İspanya	2014-2018
15	Jagiellonian University	Polonya	2014-2021

T.C. GAZİ ÜNİVERSİTESİ 2013 YILI FAALİYET RAPORU

ÜNİVERSİTE		ÜLKE	TARİH
16	Lithuanian University of Educational Sciences	Litvanya	2014-2021
17	University of Eastern Finland (Itä-Suomen Yliopisto)	Finlandiya	2014-2021
18	Georg-August-Universität Göttingen	Almanya	2014-2021
19	Haute Ecole Charlemagne	Fransız	2014-2021
20	University of Bucharest	Romanya	2014-2021
21	HU University of Applied Sciences Utrecht	Almanya	2014-2021
22	Eötvös Lorand Tudományegyetem (ELTE)	Macarista	2014-2021
23	Eötvös Lorand Tudományegyetem (ELTE)	Macarista	2014-2021
24	Angel Kanchev University of Ruse	Bulgarista	2014-2017
25	Universität Tübingen	Almanya	2014-2021
26	Masaryk University	Çek Cum.	2014-2021
27	Université Libre de Bruxelles	Belçika	2014-2020
28	Universidade de Coimbra	Portekiz	2014-2021
29	Vilnius University	Litvanya	2014-2021
30	Ovidius University of Constanta	Romanya	2014-2021
GÜZEL SANATLAR FAKÜLTESİ			
1	Siauliai University	Litvanya	2014-2020
HUKUK FAKÜLTESİ			
1	Vytautas Magnus University	Litvanya	2014-2021
2	Universidad Del País Vasco	İspanya	2014-2016
3	European Humanities University	Litvanya	2014-2021
4	University of Eastern Finland (Itä-Suomen Yliopisto)	Finlandiya	2014-2021
5	University of Zaragoza	İspanya	2014-2021
6	Universidad Pública de Navarra	İspanya	2014-2021
7	Friedrich-Alexander-Universität Erlangen-Nürnberg	Almanya	2014-2021
8	Ovidius University of Constanta	Romanya	2014-2021
İKTİSADİ ve İDARİ BİLİMLER FAKÜLTESİ			
1	University of Latvia	Letonya	2014-2021
2	University of Peloponnese	Yunanista	2014-2021
3	Université Jean Monnet de Saint Etienne	Fransa	2014-2017
4	Fachhochschule Worms	Almanya	2014-2017
5	University of Eastern Finland (Itä-Suomen Yliopisto)	Finlandiya	2014-2021
6	The University of Szczecin	Polonya	2014-2021
7	University of Lodz	Polonya	2014-2021
8	Tallinn University	Estonya	2014-2021
9	University of Lodz	Polonya	2014-2021
10	Sopocka Szkoła Wyższa - Sopot College	Polonya	2014-2021
11	Vytautas Magnus University	Litvanya	2014-2021
12	Vytautas Magnus University	Litvanya	2014-2017
13	FHS Kufstein Tirol Bildungs - GMBH	Avusturya	2014-2017
14	University of Calabria	İtalya	2014-2021
15	Université d'Orleans	Fransa	2014-2017
16	Angel Kanchev University of Ruse	Bulgarista	2014-2021
17	Ovidius University of Constanta	Romanya	2014-2021

T.C. GAZİ ÜNİVERSİTESİ 2013 YILI FAALİYET RAPORU

ÜNİVERSİTE		ÜLKE	TARİH
İLETİŞİM FAKÜLTESİ			
1	Universidade de Vigo	İspanya	2014-2021
2	European Humanities University	Litvanya	2014-2021
3	Ovidius University of Constanta	Romanya	2014-2021
MİMARLIK FAKÜLTESİ			
1	Universidad de Sevilla	İspanya	2014-2021
2	Gdansk University of Technology	Polonya	2014-2016
3	University of Ljubljani	Slovenya	2014-2016
4	Universidade Lusófona de Humanidades e Tecnologias	Portekiz	2014-2016
5	West Pomeranian University	Polonya	2014-2016
6	Silesian University of Technology	Polonya	2014-2016
7	University of L'Aquila	İtalya	2014-2021
8	Universidad de Alcalá	İspanya	2014-2016
9	Lodz University of Technology	Polonya	2014-2016
10	University of Oulu	Finlandiya	2014-2016
11	Eindhoven University of Technology	Hollanda	2014-2016
12	Bochum University of Applied Sciences	Almanya	2014-2016
13	Universidad Politecnica De Valencia	İspanya	2014-2021
MÜHENDİSLİK FAKÜLTESİ			
1	Universitatea Politehnica Bucuresti	Romanya	2014-2021
2	Mondragon Unibersitatea	İspanya	2014-2021
3	University of Maribor	Slovenya	2014-2021
4	Universidad de Alcalá	İspanya	2014-2018
5	Universität Duisburg - Essen	Almanya	2014-2018
6	Charles University	Çek Cum.	2014-2018
7	University of Leiden	Hollanda	2014-2018
8	Technische Universität Kaiserslautern	Almanya	2014-2018
9	Alma Mater Studiorum-Universita'di Bologna	İtalya	2014-2021
10	Universidade de Vigo	İspanya	2014-2021
11	Universidade de Aveiro	Portekiz	2014-2020
12	Universidad de Sevilla	İspanya	2014-2021
13	Kaunas University of Technology	Litvanya	2014-2021
14	Cracow University of Technology	Polonya	2014-2021
15	University of West Bohemia	Çek Cum.	2014-2021
16	University of Zilina	Slovakya	2014-2021
17	University of Malaga	İspanya	2014-2021
18	Tallinn University of Technology	Estonya	2014-2021
19	Technical University of Kosice	Slovakya	2014-2017
20	Slovak University of Technology	Slovakya	2014-...
21	University of Maribor	Slovenya	2014-...
22	Polytechnic Institute of Coimbra	Portekiz	2014-2021
23	University of Maribor	Slovenya	2014-2021
24	Klaipeda University	Litvanya	2014-2021
25	Universität de Girona	İspanya	2014-2021
26	TU Dortmund University	Almanya	2014-2017

T.C. GAZİ ÜNİVERSİTESİ 2013 YILI FAALİYET RAPORU

ÜNİVERSİTE		ÜLKE	TARİH
27	University of Algarve	Portekiz	2014-2021
28	University of Jaén	İspanya	2014-2021
29	Universität Duisburg Essen	Almanya	2014-2021
30	Perugia University	İtalya	2014-2021
31	Universidad de Alcalá	İspanya	2014-2021
32	Universidade Do Minho	Portekiz	2014-2021
33	Universitat Jaume I	İspanya	2014-2021
34	Universitat Jaume I	İspanya	2014-2021
35	Lodz University of Technology	Polonya	2014-2016
36	University of Oveido	İspanya	2014-2021
37	Technische Universität Ilmenau	Almanya	2014-2021
38	Universita' Degli Studi Di Genova	İtalya	2014-2021
39	University of Eastern Finland	Finlandiya	2014-2021
40	University of Alcalá	İspanya	2014-2021
41	Ovidius University of Constanta	Romanya	2014-2021
42	Ovidius University of Constanta	Romanya	2014-2021
SAĞLIK BİLİMLERİ FAKÜLTESİ			
1	University of Bielsko-Biala	Polonya	2014-2021
2	Vilnius University	Litvanya	2014-2017
3	Turku University of Applied Sciences	Finlandiya	2014-2021
4	Ovidius University of Constanta	Romanya	2014-2021
5	University of Boras	İsveç	2014-2015
SANAT ve TASARIM FAKÜLTESİ			
1	ESAD-Escola Superior de Artes E Design	Portekiz	2014-2021
TEKNOLOJİ FAKÜLTESİ			
1	Universitatea "Stefan Cel Mare" Suceava	Romanya	2014-2021
2	Technical University of Cluj - Napoca	Romanya	2014-2021
TIP FAKÜLTESİ			
1	Universiteit Gent	Belçika	2014-2021
3	Justus-Liebig- Universität Giessen	Almanya	2014-2017
TURİZM FAKÜLTESİ			
1	European Humanities University	Litvanya	2014-2021
2	Lycee De L'Hotellerie Et Du Tourisme Georges - Freche	Fransa	2014-2015
TÜRK MÜZİĞİ DEVLET KONSERVATUVARI			
1	Conservatorio Statale di Musica "C.Pollini" Padova	İtalya	2014-2021
2	Uniwersytet Muzyczny Fryderyka Chopina, Warszawa	Polonya	2014-2021
3	Universidade Do Minho	Portekiz	2014-2021
4	West University of Timisoara	Romanya	2014-2021
5	Conservatorio di Musica "L.Reffice"	İtalya	2014-2021
YADEM			
1	Vilnius University	Litvanya	2014-2021
2	University of Warsaw	Polonya	2014-2021
3	Nicolaus Copernicus University	Polonya	2014-2020
4	University of Silesia	Polonya	2014-2020

T.C. GAZİ ÜNİVERSİTESİ 2013 YILI FAALİYET RAPORU

3.2.1.6.2. Protokoller

Tablo 91 Protokoller

ÜLKE	ÜNİVERSİTE	İMZA TARİHİ	YÖK ONAYI	AMAÇ - AÇIKLAMA
AZERBA YCAN	Azerbaycan Devlet İktisat Üniversitesi	00.00.2011	Var	İki üniversite arasında ilişkileri geliştirmek, güçlendirmek ve karşılıklı olarak işbirliğini teşvik etmek.
AZERBA YCAN	Bakü Slavyan Üniversitesi	00.09.2010	Var	İki üniversite arasında ilişkileri geliştirmek, güçlendirmek ve karşılıklı olarak işbirliğini teşvik etmek.
AZERBA YCAN	Kafkas Üniversitesi	00.00.2009	*	*
AZERBA YCAN	Azerbaycan Cumhuriyeti Ulusal Bilim Akademisi Fizik Enstitüsü	13.03.2003	*	Ortak Uluslararası Konferans Düzenleme Protokolü
GÜRCÜSTAN	İvane Javakhishvili Tiflis Devlet Üniversitesi	04.06.2007	Var	Akademik ve kültürel işbirliği, akademisyen ve öğrenci değişimini içerir. Her iki üniversiteden de karşılıklı olarak bir öğretim elemanı değişimi yapıldı.
KIRGIZİSTAN	Manas Devlet Üniversitesi	15.09.2008	Var	Akademik ve kültürel işbirliği, akademisyen ve öğrenci değişimini içerir.
KIRGIZİSTAN	Kırgız Devlet Dil ve Sosyal Bilimler Üniversitesi	09.07.1993	*	İşbirliği Anlaşması
SİRBİSTAN	Novi Pazar Üniversitesi	09.09.2008	*	İki üniversite arasında eğitim, araştırma, çeşitli faaliyetler düzenleme, akademik ve idari konularda her türlü işbirliği yapmak ve iki üniversite arasındaki ilişkilerin artarak geliştirilmesi.
KAZAKİSTAN	El-Farabi Kazak Milli Üniversitesi	00.00.2011	*	
KAZAKİSTAN	Spor ve Turizm Kazak Akademisi	00.04.2010	*	
KAZAKİSTAN	Karaganda E.A.Buketov Devlet Üniversitesi	00.00.2010	*	İki üniversite arasında işbirliği çerçevesinde öğrencilerin öğretimi, mesleki eğitime katkıda bulunmayı ve öğretim elemanlarının mesleki gelişimini amaçlamaktadır.
KAZAKİSTAN	Abai Kazak Milli Pedagojik Üniversitesi	*	*	Karşılıklı dostluk, akademik araştırma ve eğitimsel işbirliği kurmak amacıyla işbu protokolü akdetmişlerdir
KAZAKİSTAN	Ahmet Yesevi Uluslararası Türk Kazak Üniversitesi	13.03.2009	Var	Akademik ve kültürel işbirliği
KAZAKİSTAN	Kazakistan Cumhuriyeti Eğitim ve Bilim Bakanlığı İktisat Enstitüsü ve KARTÜRK (Karadeniz Ülkeleri ve Türk Cumhuriyetleri Ekonomik ve Sosyal Araştırma Merkezi)	00.00.2008	*	Bilimsel ilişkilerin geliştirilmesi amacıyla yapılmıştır
KAZAKİSTAN	Abılay Han Kazak Uluslararası İlişkiler ve Alem Dilleri Üniversitesi	16.05.2005	*	Akademik ve kültürel işbirliği
KAZAKİSTAN	Kızılorda Devlet Üniversitesi	01.06.2005	*	

T.C. GAZİ ÜNİVERSİTESİ 2013 YILI FAALİYET RAPORU

ÜLKE	ÜNİVERSİTE	İMZA TARİHİ	YÖK ONAYI	AMAÇ - AÇIKLAMA
RUSYA	Rusya İlizarov adına Restoratif Travmatoloji ve Ortopedi Bilim Merkezi	18.11.2011		İki üniversite arasında karşılıklı dostluk, bilim, akademik araştırma ve eğitimsel işbirliği kurmak amacıyla imzalanmıştır.
RUSYA	Saint-Petersburg Konaklama İşletmeciliği Enstitüsü	00.00.2010	*	İki üniversite arasında işbirliği çerçevesinde öğrencilerin öğretimi, mesleki eğitime katkıda bulunmayı ve öğretim elemanlarının mesleki gelişimini amaçlamaktadır.
RUSYA	St.Petersburg Devlet Üniversitesi	00.00.2009	*	Akademik ve kültürel işbirliği
RUSYA	Moskova Devlet A.S.Puşkin Dili Enstitüsü	00.00.2009	*	İki üniversite arasında ilişkileri geliştirmek, güçlendirmek ve karşılıklı olarak işbirliğini teşvik etmek.
RUSYA	Moskova Devlet Ulaştırma Üniversitesi	00.00.2008	*	İki üniversite arasında ilişkileri geliştirmek, güçlendirmek ve karşılıklı olarak işbirliğini teşvik etmek.
RUSYA	Federal Devlet Ünitler Kuruluşu (ORION), RD&P Merkez	01.01.2007	*	
RUSYA	Irkutsk Devlet Üniversitesi	12.04.1999	*	Akademik ve kültürel işbirliği. Irkutsk Üniversitesi, bir Yüksek Lisans öğrencimizin üniversitelerinde araştırma talebini reddetti.
RUSYA	Moskova Devlet Üniversitesi Asya ve Afrika Ülkeleri Enstitüsü Müdürlüğü	*	*	
RUSYA	Moskova Devlet Üniversitesi	*	*	İki üniversite arasında ilişkileri geliştirmek, güçlendirmek ve karşılıklı olarak işbirliğini teşvik etmek.
RUSYA	M.K.AMMOSOV adına Kuzey-Doğu Federal Üniversitesi	*	*	İki üniversite arasında ilişkileri geliştirmek, güçlendirmek ve karşılıklı olarak işbirliğini teşvik etmek.
BULGARİSTAN	St.Cyryl ve St.Methodius Veliko Turnovo Üniversitesi	19.11.2009	Var	İşbirliği Anlaşması
BULGARİSTAN	Vasil Levski adına Milli Spor Akademisi	22.02.2008	Var	Akademik ve kültürel işbirliği, akademisyen ve öğrenci değişimini içerir. Karşılıklı olarak heyetler gelmiştir.
BULGARİSTAN	Varna Tıp Üniversitesi	30.09.1998	*	Akademik ve kültürel işbirliği, akademisyen ve öğrenci değişimini içerir.

T.C. GAZİ ÜNİVERSİTESİ 2013 YILI FAALİYET RAPORU

ÜLKE	ÜNİVERSİTE	İMZA TARİHİ	YÖK ONAYI	AMAÇ - AÇIKLAMA
UKRAYNA	Vadim Hetman adına Kiev Milli Ekonomi Üniversitesi	11.11.2009	*	İki üniversite arasında ilişkileri geliştirmek, güçlendirmek ve karşılıklı olarak işbirliğini teşvik etmek.
UKRAYNA	Milli Kharkov Eczacılık Üniversitesi	00.00.2005	*	Akademik ve kültürel işbirliği
UKRAYNA	Kiev Milli Taras Shevçenko Üniversitesi	00.03.2004	*	Akademik ve kültürel işbirliği
İRAN	Asisteni Kudsî Rezevi Merkez Kütüphanesi ve Dokümantasyon Merkezi ile Gazi Üniversitesi Türk Kültürü ve Hacı Bektaş Veli Araştırma Merkezi arasında yapıldı	27.06.2001	*	Mevcut coğrafi,tarihi,kültürel ve sosyal ilişkileri geliştirmek ve genel hatlarını tüm dünyaya sunmak.
İRAN	Tebriz Üniversitesi	*	*	İki üniversite arasında ilişkileri geliştirmek, güçlendirmek ve karşılıklı olarak işbirliğini teşvik etmek.
İRAN	Moheg Dil Merkezi	19.06.2009	*	
İRAN	TABA ELM MERKEZİ ile TÖMER arasında yapıldı	31.08.2007	Var	
İRAN	Azerbaycan Terbiyet Moallim Üniversitesi	13.03.2003	*	Ortak Uluslararası Konferans Düzenleme Protokolü
İRAN	Meşhed-İran Firdevsi Üniversitesi	28.05.2002	*	Akademik ve kültürel işbirliği
İRAK	Musul Üniversitesi	01.04.2010	*	Akademik ve kültürel işbirliği
İRAK	Al-Nehreen Üniversitesi	*	*	Akademik ve kültürel işbirliği
MAKEDONYA	Uluslararası Balkan Üniversitesi	00.00.2010	Var	Akademik ve kültürel işbirliği
MAKEDONYA	University American College Skopje	10.03.2010	*	Akademik ve kültürel işbirliği
MAKEDONYA	Güney-Doğu Avrupa Üniversitesi - Tetovo	23.10.2003	*	İki üniversite arasında ilişkileri geliştirmek, güçlendirmek ve karşılıklı olarak işbirliğini teşvik etmek.
MAKEDONYA	SS Kiril ve Metodij Üniversitesi	10.12.1999	*	İki üniversite arasında ilişkileri geliştirmek, güçlendirmek ve karşılıklı olarak işbirliğini teşvik etmek.
MAKEDONYA	Kliment Ohridski Üniversitesi	00.00.1997	*	İki üniversite arasında ilişkileri geliştirmek, güçlendirmek ve karşılıklı olarak işbirliğini teşvik etmek.
KKTC	Doğu Akdeniz Üniversitesi Uluslar arası Ortak Tıp Programı	19.09.2011	*	İki üniversite arasında ilişkileri geliştirmek, güçlendirmek ve karşılıklı olarak işbirliğini teşvik etmek.
KKTC	KKTC Gime Amerikan Üniversitesi	23.05.2011	*	İki üniversite arasında ilişkileri geliştirmek, güçlendirmek ve karşılıklı olarak işbirliğini teşvik etmek.
KKTC	Doğu Akdeniz Üniversitesi	19.02.2010	*	İki üniversite arasında ilişkileri geliştirmek, güçlendirmek ve karşılıklı olarak işbirliğini teşvik etmek.
KKTC	Doğu Akdeniz Üniversitesi Eğitim İşbirliği Protokolü	01.11.2010	*	İki üniversite arasında ilişkileri geliştirmek, güçlendirmek ve karşılıklı olarak işbirliğini teşvik etmek.

T.C. GAZİ ÜNİVERSİTESİ 2013 YILI FAALİYET RAPORU

ÜLKE	ÜNİVERSİTE	İMZA TARİHİ	YÖK ONAYI	AMAÇ - AÇIKLAMA
İTALYA	Universita' Politecnica Delle Marche	*	*	Akademik ve kültürel işbirliği
İTALYA	The Fondazione Romualdo Del Bianco	00.00.2010	*	Akademik ve kültürel işbirliği
İTALYA	İtalyan Üniversite ve YÖK arasında yapıldı	06.12.2006	*	Akademik ve kültürel işbirliği
İTALYA	Naples Second Üniversitesi	Tarih yok	*	Eğitim ve araştırma alanında işbirliği
İNGİLTERE	Sheffield Üniversitesi	00.00.2009	*	Akademik ve kültürel işbirliği
İNGİLTERE	Liverpool Hope Üniversitesi	00.00..2003	*	Akademik ve kültürel işbirliği
İNGİLTERE	Aston Üniversitesi	11.10.2002	*	Akademik ve kültürel işbirliği
USA	Montana Üniversitesi	29.04.2011	*	Akademik ve kültürel işbirliği
USA	Ball State Üniversitesi	05.14.2010	*	Akademik ve kültürel işbirliği
USA	Minnesota Duluth Üniversitesi	28.12.2009	*	Akademik ve kültürel işbirliği
USA	Kaliforniya Devlet Üniversitesi	Tarih yok	*	İki üniversite arasında ilişkileri geliştirmek, güçlendirmek ve karşılıklı olarak işbirliğini teşvik etmek.
USA	Kent State Üniversitesi	Tarih yok	Var	Akademik ve kültürel işbirliği
USA	ABD The Community Colleges for International Development ile YÖK ars'da yapıldı	10.10.2008	*	İki üniversite arasında ilişkileri geliştirmek, güçlendirmek ve karşılıklı olarak işbirliğini teşvik etmek.
USA	Purdue Üniversitesi	00.00.2007	*	İki üniversite arasında ilişkileri geliştirmek, güçlendirmek ve karşılıklı olarak işbirliğini teşvik etmek.
USA	Pittsburgh Üniversitesi	Tarih yok	*	*
ALMANYA	Universität Hildshem and Leibniz - Akademie	28.06.2010	*	İki üniversite arasında ilişkileri geliştirmek, güçlendirmek ve karşılıklı olarak işbirliğini teşvik etmek.
ALMANYA	Köln Üniversitesi	00.00.2006		Akademik ve kültürel işbirliği
ALMANYA	Fachhochschule Würzburg - Schweinfurt - Aschaffenburg University of Applied Sciences	01.06.1999		Akademik ve kültürel işbirliği
FRANSA	Ecole Centrale Paris	00.04.2008	Var	
PORTEKİZ	Lizbon Teknik Üniversitesi	Tarih yok		Akademik ve kültürel işbirliği
AVUSTURYA	Salzburg Üniversitesi	10.11.2010		İki üniversite arasında ilişkileri geliştirmek, güçlendirmek ve karşılıklı olarak işbirliğini teşvik etmek.
AVUSTURYA	Viyana Klinik Araştırma Okulu	19.10.2006	*	İki üniversite arasında ilişkileri geliştirmek, güçlendirmek ve karşılıklı olarak işbirliğini teşvik etmek.
İSVİÇRE	Zürich Teknoloji Üniversitesi	02.06.2005	*	Akademik ve kültürel işbirliği
ARNAVUTLUK	Arnavutluk Devlet Arşivleri Genel Müdürlüğü	15.07.2003	*	Akademik ve kültürel işbirliği

T.C. GAZİ ÜNİVERSİTESİ 2013 YILI FAALİYET RAPORU

ÜLKE	ÜNİVERSİTE	İMZA TARİHİ	YÖK ONAYI	AMAÇ - AÇIKLAMA
SLOVENYA	TC ile Slovenya Cumhuriyeti ars'da eğitim, kültür ve bilim alanında yapılan işbirliği programı	12.03.2004	*	*
AFRİKA	Khartoum Üniversitesi	14.08.2002	*	*
SUUDİ ARABİSTAN	Kral Abdül-Aziz Bilim ve Teknoloji Kenti ve Gazi Üniversitesi arasında Ortak Araştırma ve Akademik Danışma Protokolü	07.07.2009	*	*
SUUDİ ARABİSTAN	Kral Saud Üniversitesi	*	*	*
ÜRDÜN	Ürdün Üniversitesi	13.04.2010	*	Akademik ve kültürel işbirliği
SURİYE ARAP	Halep Üniversitesi	*	*	Akademik ve kültürel işbirliği
SİRBİSTAN	Novi Pazar Üniversitesi	09.09.2008	*	İki üniversite arasında ilişkileri geliştirmek, güçlendirmek ve karşılıklı olarak işbirliğini teşvik etmek.
BAŞKURDİSTAN	Sterlitamak Üniversitesi	00.00.2009	*	Akademik ve kültürel işbirliği
BAŞKURDİSTAN	Başkurt Devlet Üniversitesi	04.02.1995		Akademik ve kültürel işbirliği
BAŞKURDİSTAN	Rusya Bilimler Akademisi Ufa Bilim Merkezi Tarih, Dil ve Edebiyat Enstitüsü	*	*	İki üniversite arasında ilişkileri geliştirmek, güçlendirmek ve karşılıklı olarak işbirliğini teşvik etmek.
KOSOVA	Priştine Üniversitesi	13.02.2007	*	1.Uluslararası Türkiyat Araştırmaları Balkanlarda Türkoloji Sempozyumunun hazırlık ve gerçekleştirme aşamalarında taraflara düşen sorumlulukları belirlemek amacı ile hazırlanmıştır.
HİNDİSTAN	Banasthali Üniversitesi	23.09.2005	*	Akademik ve kültürel işbirliği
AFGANİSTAN	Kabil'de bir kampus kurulması ile ilgili PROTOKOL	21.03.2008	*	İki üniversite arasında ilişkileri geliştirmek, güçlendirmek ve karşılıklı olarak işbirliğini teşvik etmek.
MOLDOVA	Komrat Devlet Üniversitesi	*	*	İki üniversite arasında ilişkileri geliştirmek, güçlendirmek ve karşılıklı olarak işbirliğini teşvik etmek.
TATARİSTAN	İnstitut Ekonomiki, Upravleniya i Prava	07.10.2011	*	İki üniversite arasında ilişkileri geliştirmek, güçlendirmek ve karşılıklı olarak işbirliğini teşvik etmek.
TATARİSTAN	Tısbı Üniversitesi	14.01.2010	*	İki üniversite arasında ilişkileri geliştirmek, güçlendirmek ve karşılıklı olarak işbirliğini teşvik etmek.
ROMANYA	Ovidius Üniversitesi	00.00.2009 / 00.00.2011	*	Akademik ve kültürel işbirliği
CEZAYİR	The Centre de Development des Energies Renouvelables	21.06.2009	*	Akademik ve kültürel işbirliği
DANİMARKA	DHI GRUBU (Danimarka Hidrolik Enstitüsü)	13.01.2011	*	Akademik ve kültürel işbirliği

T.C. GAZİ ÜNİVERSİTESİ 2013 YILI FAALİYET RAPORU

3.2.2. PROJE BİLGİLERİ

Üniversitemiz 2013 yılında aşağıdaki tabloda dağılımları ve harcama tutarları gösterilen 687 adet proje yürütülmüştür.

Tablo 92 2013 Yılı Araştırma Projeleri

PROJE TÜRÜ	İŞLEM GÖREN TOPLAM PROJE SAYISI	KAPANAN PROJE SAYISI	HARCAMA TUTARI (TL)
TUBİTAK	65	14	7.087.471,28
SAN-TEZ	21	10	7.162.660,86
AB	101	-	5.422.710,56
TAGEM	2	-	-
KALKINMA AJANSI	2	-	205.259,86
MEVLANA	-	-	136.181,21
BAP	496		12.916.885,57

3.3. PERFORMANS DEĞERLENDİRME

2013 Yılı Faaliyet Raporu'nun bu bölümünde Üniversitemizin ilk stratejik planı olan 2009-2013 Stratejik Planı'nın genel olarak değerlendirilmesine ve 2013 yılında "YÖK Kurumsal Değerlendirme Göstergeleri"ne yer verilmiştir.

3.3.1. 2009-2013 Stratejik Planın Değerlendirmesi

26.05.2006 tarihli Resmi Gazetede yayımlanan Kamu İdarelerinde Stratejik Planlamaya İlişkin Usul ve Esaslar Hakkındaki Yönetmelik gereğince Üniversitemizin 2009-2013 dönemini kapsayan Stratejik Planı hazırlanmıştır. Üniversitemizin ilk planında; sekiz stratejik amaç, on yedi stratejik hedef ve hedeflerin gerçekleştirilebilmesi için temel stratejiler belirlenmiştir. Üniversitemizde yerel ve küresel ihtiyaçlar doğrultusunda yeni akademik birim ve eğitim programları açılmıştır. Bu kapsamda plan döneminde, fakülte sayısı on dörtten yirmi ikiye, meslek yüksekokulu sayısı sekizden ona, yüksekokul sayısı dörtten beşe, enstitü sayısı altıdan yediye, araştırma merkez sayısı kırk ikiden kırk yediye yükselmiş ve Türk Müziği Devlet Konservatuarı kurulmuştur. Bu dönemde kontenjan artışı, öğrenci affı ve üniversitelerde ilişik kesme şartlarının değiştirilmesi sonucunda öğrenci sayımız artmış ve yaklaşık 80.000'e bine ulaşmıştır. Öğrencilerimizin sosyal, kültürel, spor ve sanat alanlarındaki gelişimleri desteklenmiştir. Ayrıca zengin bir arşive sahip olan Üniversitemiz Merkez Kütüphanesinin gerek basılı gerekse elektronik kaynakları artırılmış ve abone olunan veri tabanlarıyla bilgiye erişim daha kolay hâle getirilmiştir.

Plan döneminde ulusal ve uluslararası öğrenci-öğretim elemanı değişim programlarına katılım artmıştır. Üniversitemiz özellikle Farabi Programı kapsamında en çok tercih edilen üniversite olmuştur. Ayrıca Üniversitemiz, yeni dönemde başlayacak olan Mevlana Değişim Programı'nda da etkin bir rol üstlenecektir. 2009-2013 döneminin en önemli amaçlarından biri olan üniversite-sanayi işbirliğinin geliştirilmesi kapsamında Üniversitemiz; sanayi kuruluşları, KOBİ'ler, kamu kurum ve kuruluşlarıyla ortak projeler gerçekleştirmiştir. Aynı zamanda bu kurum ve kuruluşlara danışmanlık hizmeti sunmuştur. Teknopark'ın geliştirilmesine yönelik faaliyetler sonucunda Gazi Teknopark; Bilim, Sanayi ve Teknoloji Bakanlığı tarafından gerçekleştirilen Teknoloji Geliştirme Bölgeleri

T.C. GAZİ ÜNİVERSİTESİ 2013 YILI FAALİYET RAPORU

Performans Endeksi'ne göre 4. sırada yer almıştır. Teknoloji transfer desteğinin sağlanmasıyla Gazi Teknopark 2014-2018 döneminde de desteklenecektir. Bu sayede Üniversitemiz diğer kurum ve kuruluşlar ile ilişkileri geliştirerek araştırma sonuçlarının uygulamaya aktarılmasını sağlayacaktır.

Üniversitemizin temel faaliyetlerinden biri olan araştırma ve yayın faaliyetleri değerlendirildiğinde 2009-2013 döneminde ulusal ve uluslararası yayınların arttığı gözlenmiştir. Bununla birlikte Leiden Üniversitesi Bilim ve Teknoloji Çalışmaları Merkezi tarafından “Web of Science” veri tabanından 2008–2011 yılları arasında yayınlanan makale ve incelemeler esas alınarak hazırlanan 2013 sıralamasında Üniversitemiz dünyanın en iyi 500 üniversitesi arasında yer almıştır.

Kamuda stratejik yönetim anlayışının yeni olması, performans göstergelerinin çok sayıda belirlenmesi gibi nedenlerden dolayı bir takım sıkıntılar yaşanmakla birlikte Üniversitemizin ilk stratejik planı, genel olarak bakıldığında başarılı bir plan olarak nitelendirilmektedir. İlk plandaki vizyon temelli yaklaşım, ikinci planda yerini tematik yaklaşıma bırakmıştır. Sonuç olarak Üniversitemizin ilk stratejik planla elde etmiş olduğu bilgi birikimi ve tecrübeler sonucunda 2014-2018 yıllarını kapsayan ikinci stratejik planı hazırlanmıştır. Gazi Üniversitesi her zaman olduğu gibi gelecekte de evrensel bilim ilkelerini ön planda tutarak alanlarında yetkin bireyler yetiştirmeye devam edecektir.

3.3.2. YÖK Kurumsal Değerlendirme Göstergeleri

Yükseköğretim Kurulunun 09.12.2013 tarih ve 75850160-199-8611-64665 sayılı yazısı gereğince performans göstergelerinde ve raporlama biçiminde değişikliğe gidildiğinden GÜADEK tarafından Özdeğerlendirme Raporu hazırlanmamıştır. Bununla birlikte “YÖK Kurumsal Değerlendirme Göstergeleri”, Yükseköğretim Kurulu Bilgi Sistemine (YÖKSİS) girilmiş olup, göstergelere ilişkin bilgiler izleyen tablolarda belirtilmiştir.

T.C. GAZİ ÜNİVERSİTESİ 2013 YILI FAALİYET RAPORU

Tablo 93 YÖK Kurumsal Değerlendirme Göstergeleri

PERFORMANS GÖSTERGESİ	ÖLÇME YÖNTEMİ	2011	2012	2013
Lisans programlarında yan dal ve çift ana dal program oranı	B.8.1 (Yan dala izin veren lisans programların sayısı/Toplam lisans programlarının sayısı) x100	10,27	12,31	13,16
	B.8.2 (Çift ana dala izin veren lisans programların sayısı/Toplam lisans program sayısı) x100	22,16	24,10	23,68
Lisans programlarında yan dal ve çift ana dal programlarına katılan öğrenci oranı	B.9.1 (Yan dal lisans öğrenci sayısı / Toplam lisans öğrencisi sayısı) x100	0,19	0,22	0,04
	B.9.2 (Çift ana dal öğrenci sayısı / Toplam lisans öğrencisi sayısı) x100	1,02	1,11	0,20
Disiplinlerarası lisansüstü program oranı	B.10.1 (Disiplinlerarası tezli lisansüstü program sayısı / Toplam lisansüstü program sayısı) x 100	3,81	3,98	4,37
	B.10.2 (Disiplinlerarası tezsiz yüksek lisans program sayısı / Toplam lisansüstü program sayısı) x 100	4,16	3,32	3,55
	B.10.3 (Disiplinlerarası toplam lisansüstü program sayısı / Toplam lisansüstü program sayısı) x 100	7,98	7,31	7,92
Öğretim Üyesi Başına Haftalık Ortalama Ders Yükü Miktarı	B.11 Ders veren kadrolu öğretim elemanlarının (Kadrolu+40/b'li gelen) verdiği haftalık ders saati sayısının iki dönemlik ortalaması (Uygulama, Laboratuar ve Tez Danışmanlığı hariç) / Ders veren tam zamanlı öğretim elemanlarının sayısı	22,57	18,36	22,86
Öğrenci başına düşen derslik alanı	B.12.1 Önlisans sınıflarındaki toplam derslik alanı/Önlisans öğrenci sayısı	0,81	0,86	0,52
	B.12.2 Lisans sınıflarındaki toplam derslik alanı/Lisans öğrenci sayısı	1,11	1,13	1,21
	B.12.3 Toplam derslik alanı / Toplam öğrenci sayıs	0,87	0,87	0,84
Öğrenci başına düşen üniversite kütüphanesindeki kitap sayısı	B.14.1 Toplam kitap sayısı / Öğrenci sayısı	4,32	4,31	4,27
	B.14.2 E-kitap Sayısı / Öğrenci Sayısı	1,38	1,48	1,94
	B.14.2 Veritabanı Sayısı (Elektronik Dergi) / Öğrenci Sayısı	0,63	0,67	0,80
Eğitim Bilgi Sistemi	B.19.1 Eğitim amaçları tanımlanmış program sayıları/toplam program sayısı	0,49	0,47	0,74
	B.19.2 Yeterlilikleri/Çıktıları tanımlanan program sayıları	157	164	382
	B.19.3 Program Yeterlilikleri/Çıktıları ile ilişkilendirilen ders sayısı	0	0	0
	B.19.4 Öğretim yöntemleri tanımlı ders sayısı	7.580	7.024	13.667
	B.19.5 Öğrenme kazanımları belirlenen ders sayısı	6.981	7.245	12.862
	B.19.6 AKTS iş yükü hesaplanan ders sayısı	8.249	8.361	14.302
	B.19.7 Program başına dönemlik ders sayısı ortalaması	10,2	10,1	9,1

T.C. GAZİ ÜNİVERSİTESİ 2013 YILI FAALİYET RAPORU

PERFORMANS GÖSTERGESİ	ÖLÇME YÖNTEMİ	2011	2012	2013
Öğretim Üyesi Başına Yayın Oranları	C.20.1 SCI-SSCI-AHCI-SCI Expanded İndeksli Dergideki Toplam Yayın Sayısı	1.368,00	1.426,00	1.245,00
	C.20.2 İndeksli Dergideki Toplam Yayın Sayısı/Toplam Öğretim Üyesi (kadrolu+40/b'li gelen) Sayısı	0,69	0,70	0,61
Atıf Oranları	C.21 ISI İndekslerinde Yer Alan ve Başka Yazarlar Tarafından Yapılan Atıf Sayısı/ Toplam Öğretim Üyesi (kadrolu+40/b'li gelen) Sayısı	14,08	11,79	8,50
Patent Belgesi Sayısı	C.23.1 Patent Belgesi Sayısı	1	9	10
	C.23.2 Patent Başvuru Sayısı	5	10	35
	C.23.3 Uluslararası Patent Başvuru Sayısı	1	1	4
Faydalı Model/Endüstriyel Tasarım Belgesi Sayısı	C.24 Faydalı Model/Endüstriyel Tasarım Belgesi Sayısı	1	2	5
Teknopark'da Faal Firma Sayısı	C.25 Teknopark'da Faal Firma Sayısı	96	114	117
Yaşam boyu öğrenim kapsamında düzenlenen etkinliklerin sayısı	D.27.7 Toplumla katkı amaçlı düzenlenen bilimsel, sosyal, kültürel etkinliklerin sayısı	63	75	34
	D.27.8 Kurum çalışanları ve öğrenciler için yaşam boyu öğrenim kapsamında düzenlenen etkinliklerin sayısı	66	88	40
	D.27.9 Toplumla yönelik yaşam boyu öğrenim kapsamında düzenlenen etkinliklerin sayısı	178	40	112
Fiziki Alan Oranları	E. 28.1 Araştırma Alanı Miktarı /Toplam Öğretim Elemanı Sayısı	19,54	19,19	19,01
	E. 28.2 Eğitim + Araştırma Alanı Miktarı/Toplam Öğrenci Sayısı	1,90	1,89	1,85
	E. 28.3 Sosyal Alan Miktarı/Toplam Öğrenci Sayısı	1,12	1,08	1,05
	E. 28.4 İdari Alan Miktarı/Toplam Öğrenci Sayısı	1,02	0,98	0,95
	E. 28.5 Toplam Alan/Toplam Öğrenci Sayısı	4,03	3,95	3,85
Öğrenci Kulüplerine Katılım Oranı	E.33.1 Öğrenci Kulüplerinin Sayısı	159,00	143,00	100,00
	E.33.2 Öğrenci Kulüplerine Katılan Öğrenci Sayısı/Toplam Öğrenci Sayısı	0,14	0,14	0,09
Kalite Süreçleri	E.34 Akreditasyon Süreçlerinden Geçen program sayısı/toplam program sayısı	0,02	0,02	0,02
Üniversitenin Webometrics, URAP Gibi Üniversitenin Dünya Sıralamasındaki Yeri	E.35.1 Üniversitenin Webometrics Dünya Sıralamasındaki Yeri	1.026,00	502,00	852,00
	E.35.2 Üniversitenin URAP Dünya Sıralamasındaki Yeri	536,00	501,00	522,00

IV. KURUMSAL KABİLİYET VE KAPASİTENİN DEĞERLENDİRİLMESİ

Cumhuriyetin ilk eğitim kurumlarından birisi olarak (1926) eğitim alanında, özellikle mesleki ve teknik eğitim alanında ilkleri bünyesinde bulunduran Gazi Üniversitesi, bu birikimle ülkenin eğitim ordusuna ve endüstrisine nitelikli insan gücü yetiştirerek büyük hizmetler yapmıştır.

Araştırmalara ayrılan sınırlı kaynakların (BAP destekleri) en etkin bir şekilde değerlendirildiği, Elsevier'in analizinde açıklanmış ve ödüllendirilmiştir. Bilimsel çalışmaların güncelliği, yayınların h-index ve etki faktörünün yüksekliği, Üniversitemizi yayın kalitesi bakımından ilk sıralara taşımıştır.

Üniversitemiz, akademik performans bakımından dünya üniversitesi olma özelliğini ispat etmiş bulunmaktadır. Bu niteliği, uluslararası derecelendirme kuruluşlarının (URAP ve LEIDEN) raporları ile ortaya konulmuştur.

URAP sıralamasına göre Üniversitemiz, Türkiye Genel sıralamasında 8 inci ve Tıp alanında 5 inci sırada yer almaktadır.

Son yıllardaki sıralamalarda bazı üniversitelerimiz henüz beklenen yükselme hızına ulaşamamış iken, çok sayıda üniversitemizin ise yükselmeye devam ettiği görüldü. URAP Laboratuvarı son 5 yıldır URAP-TR ve URAP Dünya Sıralamalarını hazırlamaktadır. URAP-TR ülke içi sıralamasında kullanmak üzere geliştirdiği 9 kritere göre 125 üniversitemizi sıralıyor. Biri URAP olmak üzere dünya üniversitelerini sıralayan 8 kurum var. Dünya genel sıralamalarında akademik performans açısından ilk 100'e girebilen üniversitemiz olmamakla birlikte üniversitelerimizin bazıları bu sıralamalarda oldukça başarılıdır. Bu başarıları kanıtlayan bilgiler aşağıda sunulmuştur:

- Üniversitelerimizden 10'u 2013 yılı dünya genel sıralamalarında en az bir kategoride ilk 500'e girebilmiştir. Bu üniversitelerden; ODTÜ 5, İstanbul 4, Hacettepe 3, Ankara, İ. D. Bilkent ve Ege 2, Koç, Gazi, İTÜ ve Boğaziçi 1 kategoride olmak üzere ilk 500'e girmiştir.

T.C. GAZİ ÜNİVERSİTESİ 2013 YILI FAALİYET RAPORU

- Dünya genel sıralamalarından birinde ilk 200 içinde Boğaziçi, ilk 225 içinde ise İTÜ ve ODTÜ yer aldı.
- 3. Dünya üniversiteleri arasında tanınırlık ve saygınlık açısından ODTÜ ilk 71-80 bandındaki üniversiteler arasına girdi.

Tablo 94 Türkiye Genel Sıralaması (URAP)

1	HACETTEPE ÜNİVERSİTESİ	800 - 849
2	ORTA DOĞU TEKNİK ÜNİVERSİTESİ	750 - 799
3	İSTANBUL ÜNİVERSİTESİ	700 - 749
4	İSTANBUL TEKNİK ÜNİVERSİTESİ	
5	EGE ÜNİVERSİTESİ	
6	ANKARA ÜNİVERSİTESİ	
7	BOĞAZIÇI ÜNİVERSİTESİ	
8	GAZİ ÜNİVERSİTESİ	

Tablo 95 Tıp Alanında Üniversitelerin Sıralaması (URAP)

1	HACETTEPE ÜNİVERSİTESİ	800 - 849
2	İSTANBUL ÜNİVERSİTESİ	700 - 749
3	EGE ÜNİVERSİTESİ	
4	ANKARA ÜNİVERSİTESİ	
5	GAZİ ÜNİVERSİTESİ	650 - 699

Üniversitemiz Ankara Büyükşehir Belediyesi ile işbirliği içinde Teknik Eğitim Kursu (BELTEK) olarak 1999 yılından beri örgün lisans ve lisansüstü öğretim programları dışında yerel yönetimler ve sivil toplum kuruluşları ile eğitim programları düzenleyerek, üniversitenin kamu, özel sektör, ulusal ve uluslararası kuruluşlar ile olan işbirliğinin gelişmesine katkıda bulunmaktadır. 2013 yılında toplam 98 program açılmış ve bu programlara 11.709 kursiyer katılmıştır. Ayrıca 13 Kasım 2013 tarihinde yine Ankara Büyükşehir Belediyesi işbirliği ile Türkiye’de ilk defa Anne Üniversitesi eğitime başladı.

Gazi Üniversitesi'nin, Mayıs 2011 tarihinde yapmış olduğu Diploma Eki Etiket başvurusu, Avrupa Komisyonu tarafından değerlendirilmiş ve onaylanmıştır. Bu kapsamda, Üniversitemiz Bologna sürecinin önemli basamaklarından birisi olan Uluslararası Diploma Eki Etiketini (Diploma Supplement Label) almaya hak kazanmıştır.

T.C. GAZİ ÜNİVERSİTESİ 2013 YILI FAALİYET RAPORU

Gazi Üniversitesinin zayıf ve güçlü yanları ile fırsat ve tehditlerini ortaya koymak amacı ile GÜADEK tarafından 2012-2013 Paydaş Analizi Araştırma Raporu hazırlanmıştır. Rapora göre Üniversitemizin güçlü ve zayıf yönleri ile fırsatlar ve tehditleri özet olarak aşağıdaki tabloda gösterilmiştir.

Tablo 96 GZFT

GÜÇLÜ YÖNLER	ZAYIF YÖNLER
Akademik personelin niteliği ve niceliği	Fiziksel imkânlar
Öğrencilerin niteliği ve niceliği	Değişime açıklık
Üniversite yönetiminin niteliği	İdari personelin niteliği
Bilimsel faaliyetlerin niteliği ve niceliği	Uygulamalı eğitim
Mezunların niteliği	Eğitim/araştırma araç gereçleri
Mezunların işe yerleşme durumu	Sosyal imkânlar
Mezunların iş/eğitim sınavlarındaki başarı durumu	Kültürel ve sanatsal imkânlar
Mezunların iş yaşamındaki başarı	Mali imkânlar
Teorik eğitim	
Yabancı Dil Eğitimi	
FIRSATLAR	TEHDİTLER
Yaşam boyu eğitim	Yükseköğretime yönelik yasal düzenlemeler
Ulusal ve uluslararası öğrenci değişimi	Öğrenci kontenjanları
Teknolojik değişiklikler	Ekonomik/finansal şartlar
Uluslararası işbirliği	Üniversitenin fiziksel konumu
Uluslararası öğrenci değişimi	Sağlık hizmetlerine talep artışı
Diploma etiketi	Eğitim hizmetlerine talep artışı
Sanayi-üniversite işbirliği	Burs/staj imkânları
Akreditasyon	

ÜST YÖNETİCİ İÇ KONTROL GÜVENCE BEYANI

Üst yönetici olarak yetkim dahilinde;

Bu raporda yer alan bilgilerin güvenilir, tam ve doğru olduğunu beyan ederim.

Bu raporda açıklanan faaliyetler için bütçe ile tahsis edilmiş kaynakların, planlanmış amaçlar doğrultusunda ve iyi mali yönetim ilkelerine uygun olarak kullanıldığını ve iç kontrol sisteminin işlemlerin yasallık ve düzenliliğine ilişkin yeterli güvenceyi sağladığımı bildiririm.

Bu güvence, üst yönetici olarak sahip olduğum bilgi ve değerlendirmeler, iç kontroller, iç denetçi raporları ile Sayıştay raporları gibi bilgim dahilindeki hususlara dayanmaktadır.

Burada raporlanmayan, idarenin menfaatlerine zarar veren herhangi bir husus hakkında bilgim olmadığını beyan ederim. (ANKARA -14/7/2014)

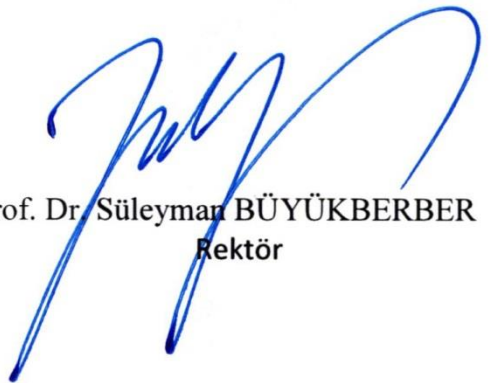
Prof. Dr. Süleyman BÜYÜKBERBER
Rektör

MALİ HİZMETLER BİRİM YÖNETİCİSİNİN BEYANI

Strateji Geliştirme Daire Başkanı olarak yetkim dahilinde;

Bu idarede, faaliyetlerin mali yönetim ve kontrol mevzuatı ile diğer mevzuata uygun olarak yürütüldüğünü, kamu kaynaklarının etkili, ekonomik ve verimli bir şekilde kullanılmasını temin etmek üzere iç kontrol süreçlerinin işletildiğini, izlendiğini ve gerekli tedbirlerin alınması için düşünce ve önerilerimin zamanında üst yöneticiye raporlandığını beyan ederim.

Üniversitemizin 2013 Yılı Faaliyet Raporunun “III.1- Mali Bilgiler” bölümünde yer alan bilgilerin güvenilir, tam ve doğru olduğunu teyit ederim. (ANKARA -14/7/2014)

Nertan SAVAŞ
Strateji Geliştirme Daire Başkanı