



2015 YILI PERFORMANS PROGRAMI

(Nihai)

Strateji Geliştirme Daire Başkanlığı

Ocak 2015

BURSA

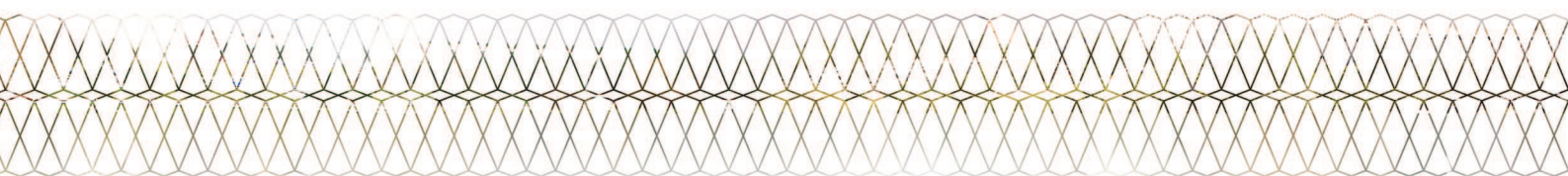

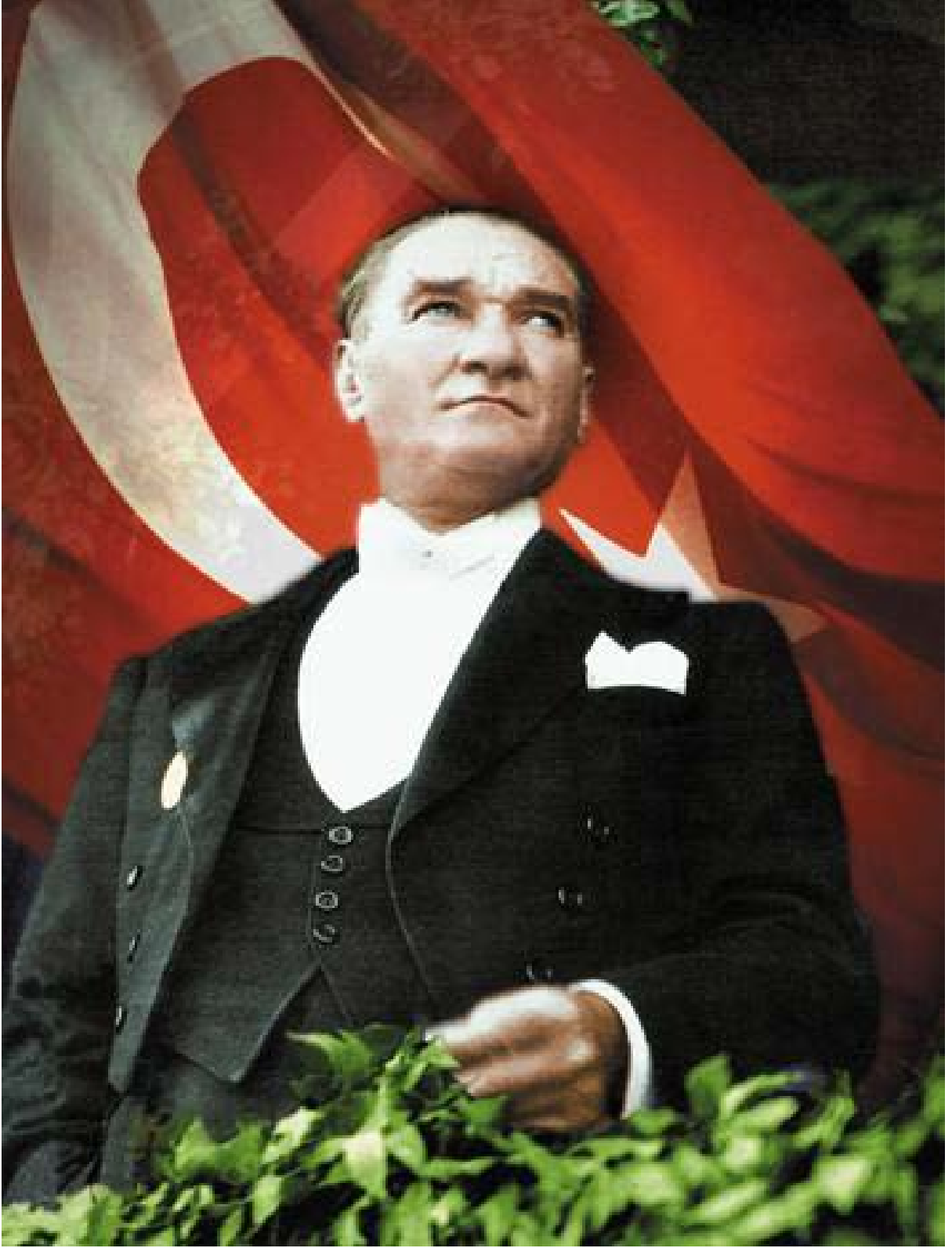

Millete gideceđi yolu gösterirken dünyanın her türlü ilminden, keşiflerinden, gelişmelerinden yararlanalım, ama unutmayalım ki, asıl temeli kendi içimizden çıkarmak zorundayız.

K. Atatürk

ÜST YÖNETİCİ SUNUŞU



Kamu mali yönetimi alanında gerçekleştirilen reformların yasal çerçevesini oluşturan 5018 sayılı Kamu Mali Yönetimi ve Kontrol Kanunu ile kamu kaynaklarının etkili, ekonomik ve verimli kullanımı hedeflenmiştir. Kabul etmek gerekir ki; mali saydamlık ve hesap verilebilirlik ilkelerinin ön plana çıkması ile yetki ve sorumluluk dağıtımı ile kaynakların yerinden yönetimini temel alan mali yönetim ve performans esaslı bütçeleme anlayışının kabul edilmesi önemli bir gelişmedir. Bu anlayışın idari ve akademik alanda yapılacak stratejik plan ile bütünleştirilmesi, üniversitelerimizin gerçek önceliklerinin ortaya çıkması için önemli bir aşama olmuştur.

Üniversitemiz 2014 – 2018 Stratejik Planında yer verilen amaç ve hedeflerimizden yıllık programa alınanlar ve bunlara ayrılan bütçe durumunu kapsayan 2015 Yılı Performans Programı hazırlanmış bulunmaktadır. Rektörlüğümüzün benimsediği temel ilkelerden biri olan 'yönetimin tabana yayılması' anlayışı 2015 Yılı Performans Programı oluşturulurken de vazgeçilmez kriterimiz olmuştur. İnaniyorum ki, performans programımız kaynakların etkin ve ekonomik kullanılmasının yanında hesap verebilirlik ve saydamlığa önem vermesi açısından bizlere yol gösterici olacaktır. Unutulmamalıdır ki, çağımızın gelişen koşul ve gereklerine ayak uydurmak ve kısıtlı bütçe ve olanaklar dâhilinde bir kurumu ileriye taşımak ancak ve ancak özverili bir gayret gösterilmesi ve üst düzeyde performans sergilenmesi ile gerçekleşebilir.

Türkiye'nin en büyük üniversitelerinden biri olan Uludağ Üniversitemizin gelişimi ve eksikliklerini gidermek adına, öğrenci memnuniyeti ve bilimsel üretkenliği arttırma odaklı 2014 - 2018 Stratejik Planına bağlı kalarak, özenle hazırlanan "2015 Yılı Performans Programı'ndaki öncelikli amaçların sahiplenilmesi ve gerçekleştirilmesi yönünde temel ilkelerimizi benimsemiş ve Üniversitemizi daha da ileriye taşımak hedefinde birleşmiş tüm akademik ve idari personelimizin ellerinden gelen tüm gayreti göstereceklerine olan inancım tamdır.

2015 Yılı Performans Programının amacını yerine getirmesi temennisiyle, hazırlanmasında emeği geçenlere teşekkür ediyorum.

Prof. Dr. Kamil DİLEK

Rektör

İÇİNDEKİLER

I- GENEL BİLGİLER	1
A- YETKİ, GÖREV VE SORUMLULUKLAR	6
B- TEŞKİLAT YAPIMIZ.....	20
C- FİZİKSEL KAYNAKLAR	21
D- İNSAN KAYNAKLARI	28
II- PERFORMANS BİLGİLERİ.....	32
A. TEMEL POLİTİKA VE ÖNCELİKLER	32
1. ONUNCU KALKINMA PLANI STRATEJİSİ (2014-2018).....	32
B. AMAÇ VE HEDEFLER	38
1. ÖZGÖREV, UZGÖRÜ VE TEMEL DEĞERLER	38
2. İZLENECEK STRATEJİLER	39
3. STRATEJİK AMAÇ VE HEDEFLER	42
C- PERFORMANS HEDEF GÖSTERGELERİ VE GÖSTERGELERLE İLGİLİ FAALİYETLER	44
1. PERFORMANS HEDEF TABLOLARI	44
2. FAALİYET MALİYETLERİ TABLOSU	111
3. İDARE PERFORMANS TABLOSU.....	195
4. TOPLAM KAYNAK İHTİYACI TABLOSU	201
5. SORUMLU BİRİMLER	202

TABLolar LİSTESİ

Tablo 1: 2013-2014 Eğitim-Öğretim Yılı Mevcut Öğrenci Sayısı (Aralık Sonu İtibarıyla).....	4
Tablo 2: 2014-2015 Eğitim-Öğretim Yılı Mevcut Öğrenci Sayısı (Aralık Sonu İtibarıyla).....	5
Tablo 3: Toplam Alan / Mülkiyet Durumu (Aralık Sonu İtibarıyla).....	22
Tablo 4: Kapalı Alanlar (Aralık Sonu İtibarıyla).....	23
Tablo 5: Sosyal ve Kültürel Amaçlı Bina ve Tesisler (Aralık Sonu İtibarıyla).....	24
Tablo 6: Spor Amaçlı Bina ve Tesisler (Aralık Sonu İtibarıyla).....	25
Tablo 7: Taşıtlar (Aralık Sonu İtibarıyla).....	26
Tablo 8: İş Makineleri (Aralık Sonu İtibarıyla).....	27
Tablo 9: Diğer Makine ve Teçhizat (Aralık Sonu İtibarıyla).....	27
Tablo 10: Bilişim Sistemi Donanımları (Aralık Sonu İtibarıyla).....	27
Tablo 11: Personel Sayısı / Genel (Aralık Sonu İtibarıyla).....	28
Tablo 12: Akademik Personel Sayıları (Aralık Sonu İtibarıyla).....	28
Tablo 13: Akademik Personel Kadro Durumu (Aralık Sonu İtibarıyla).....	29
Tablo 14: İdari Personel / Memur Sayısı (Aralık Sonu İtibarıyla).....	29
Tablo 15: Memurlar Kadro Durumu (Aralık Sonu İtibarıyla).....	30
Tablo 16: İdari Personel / Memurlar /Eğitim Durumu (Aralık Sonu İtibarıyla).....	30
Tablo 17: Sözleşmeli Personel Sayısı (Aralık Sonu İtibarıyla).....	30
Tablo 18: İşçiler (Aralık Sonu İtibarıyla).....	31
Tablo 19: Geçici Personel (Aralık Sonu İtibarıyla).....	31

I- GENEL BİLGİLER

Üniversitenin Tarihçesi

Uludağ Üniversitesi, öğrencisine değer ve sorumluluk veren, özgürlüğü, çok sesliği destekleyen, öğretme ve öğrenme coşkusunun yaşandığı, karşılıklı sevgi ve saygının egemen olduğu bir üniversite olarak; 4 Enstitü, 13'ü faal olmak üzere 14 Fakülte, 2'si faal olmak üzere 3 Yüksekokul, 1 Konservatuar, 16 Meslek Yüksekokul, 18 Uygulama ve Araştırma Merkezi ile 3 Araştırma Merkezi ve Rektörlüğe Bağlı olarak kurulan 5 Bölüm ile eğitim-öğretim faaliyetlerine devam etmektedir.



1970 yılında İstanbul Üniversitesi'ne bağlı olarak kurulan Bursa Tıp Fakültesi ile 1974 yılında kurulan Bursa İktisadi ve Sosyal Bilimler Fakültesi, Üniversitenin temelini oluşturmaktadır.

1975 yılında yasal kuruluşunu gerçekleştirerek Bursa Üniversitesi adı altında eğitim-öğretim hizmetine başlayan Üniversitemizin adı, 20 Temmuz 1982 tarihinde Yükseköğretim Kurumları Teşkilatı hakkında 41 sayılı Kanun Hükmünde Kararname ile "Uludağ Üniversitesi" olarak değiştirilmiştir.

- 1970- Bursa Tıp Fakültesi (İstanbul Üniversitesi'ne bağlı olarak kuruldu)
- 1974- Bursa İktisadi ve Sosyal Bilimler Fakültesi
- 1975- Bursa Üniversitesi
- 1976- Mühendislik-Mimarlık Fakültesi, (24.07.2013 gün ve 28717 Sayılı Resmi Gazete'de yayımlanan 5089 nolu Bakanlar Kurulu Kararı uyarınca kapatılmıştır.)
- 1978- Veteriner Fakültesi,

- 1981- Ziraat Fakültesi,
- 1982- Fen Bilimleri Enstitüsü
- 1982- Sağlık Bilimleri Enstitüsü
- 1982- Sosyal Bilimler Enstitüsü
- 1982- Eğitim Fakültesi (Milli Eğitim Bakanlığına bağlı Bursa Yüksek Öğretmen Okulu ile Yabancı Diller Yüksekokulu birleştirilerek),
- 1982- İlahiyat Fakültesi,
- 1983- Fen-Edebiyat Fakültesi,
- 1985- Sağlık Hizmetleri Meslek Yüksekokulu,
- 1986- Bursa Meslek Yüksekokulu, (Yüksekokul; 1996 yılında Teknik Bilimler Meslek Yüksekokulu Sosyal Bilimler Yüksekokulu olarak ikiye ayrılmıştır)
- 1992- İlahiyat Meslek Yüksekokulu (1998–1999 öğretim yılından itibaren öğrenci alımı yapılmamaktadır.)
- 1994- Mustafakemalpaşa Meslek Yüksekokulu,
- 1995- Karacabey Meslek Yüksekokulu,
- 04.07.1995 gün ve 95/044 Sayılı Bakanlar Kurulu Kararı ile Diş Hekimliği Fakültesinin Üniversitemiz bünyesinde kurulması uygun görülmüş, henüz faaliyete başlanılmamıştır.
- 1995-İnegöl Meslek Yüksekokulu,
- 1995- İznik Meslek Yüksekokulu,
- 1995- Yalova Meslek Yüksekokulu, (31.05.2008 gün ve 26892 Sayılı Resmi Gazete’de yayımlanan 5765 sayılı Kanun uyarınca Yalova Üniversitesine bağlanmıştır.)
- 1996- Sağlık Yüksekokulu (4 yıllık),
- 1996- Yenişehir İbrahim Orhan Meslek Yüksekokulu,
- 1998- Devlet Konservatuvarı (İlköğretim)
- 1998- Devlet Konservatuvarı (Lise Devresi)
- 1999- Orhangazi Meslek Yüksekokulu,
- 1999- Mennan Pasinli Meslek Yüksekokulu
- 2002- Yabancı Diller Yüksekokulu
- 2002- Gemlik Asım Kocabıyık Meslek Yüksekokulu,
- 2002- Orhaneli Meslek Yüksekokulu,

- 2002- Keles Meslek Yüksekokulu,
- 2003- Devlet Konservatuvarı (Lisans)
- 2007- Hukuk Fakültesi (1995 yılında kurulan fakülteye ilk kez öğrenci alınmıştır.)
- 2007- Yalova İktisadi ve İdari Bilimler Fakültesi (31.05.2008 gün ve 26892 Sayılı Resmi Gazete’de yayımlanan 5765 sayılı Kanun uyarınca Yalova Üniversitesi bağlanmıştır.)
- 2007- Güzel Sanatlar Fakültesi (1995 yılında kurulan fakülteye ilk kez öğrenci alınmıştır.)
- 17.05.2007 gün ve 5662 Sayılı Bakanlar Kurulu Kararı ile Gemlik Necati Kurtuluş Denizcilik Yüksekokulunun Üniversitemiz bünyesinde kurulması uygun görülmüş, henüz faaliyete başlanılmamıştır.
- 2008- Harmancık Meslek Yüksekokulu
- 2009- Büyükorhan Meslek Yüksekokulu
- 2010- Eğitim Bilimleri Enstitüsü
- 2010- İnegöl İşletme Fakültesi
- 2013-Mühendislik Fakültesi (24.07.2013 gün ve 28717 Sayılı Resmi Gazete ’de yayımlanan 5089 nolu Bakanlar Kurulu Kararı uyarınca açılmış ve öğrenci kabulü yapılmıştır.)
- 2013- Mimarlık Fakültesi (24.07.2013 gün ve 28717 Sayılı Resmi Gazete ’de yayımlanan 5089 nolu Bakanlar Kurulu Kararı uyarınca açılmış ve öğrenci kabulü yapılmıştır.)
- 2014-Spor Bilimleri Fakültesi (11.11.2013 gün ve 28818 Sayılı Resmi Gazete’ de yayımlanan 5530 nolu Bakanlar Kurulu Kararı uyarınca açılmış ve öğrenci kabulü yapılmıştır.)

Tablo 1: 2013-2014 Eğitim-Öğretim Yılı Mevcut Öğrenci Sayısı (Aralık Sonu İtibarıyla)

BİRİM	I.ÖĞRETİM			II. ÖĞRETİM			TOPLAM
	T	K	E	T	K	E	
Fakülteler							
Tıp Fakültesi	1661	789	872				1661
İktisadi ve İdari Bilimler Fakültesi	5784	3036	2748	5160	2454	2706	10944
Mühendislik Fakültesi	2922	1022	1900	1604	364	1240	4526
Veteriner Fakültesi	879	310	569				879
Ziraat Fakültesi	1748	890	858				1748
Eğitim Fakültesi	4745	3196	1549	1415	1050	365	6160
İlahiyat Fakültesi	1838	1178	660	1067	796	271	2905
Fen-Edebiyat Fakültesi	3779	2583	1196	1948	1249	699	5727
Hukuk Fakültesi	706	377	329				706
Güzel Sanatlar Fakültesi	188	118	70				188
İnegöl İşletme Fakültesi	129	59	70				129
Mimarlık Fakültesi	363	212	151				363
TOPLAM	24742	13770	10972	11194	5913	5281	35936
Yükseköğretim (4 Yıllık)							
Devlet Konservatuvarı	25	15	10				25
Sağlık Yüksekokulu	702	519	183				702
TOPLAM	727	534	193				727
Meslek Yüksekokulları (2 Yıllık)							
Sağlık Hizmetleri Meslek Yüksekokulu	456	344	112				456
Teknik Bilimler Meslek Yüksekokulu	1950	550	1400	1931	447	1484	3881
Sosyal Bilimler Meslek Yüksekokulu	1054	653	401	990	584	406	2044
Mustafakemalpaşa Meslek Yüksekokulu	532	274	258	560	206	354	1092
Karacabey Meslek Yüksekokulu	661	321	340	466	244	222	1127
İnegöl Meslek Yüksekokulu	1265	533	732	985	370	615	2250
İznik Meslek Yüksekokulu	485	264	221				485
Yenişehir İbrahim Orhan Meslek Yüksekokulu	595	295	300	213	117	96	808
Orhangazi Meslek Yüksekokulu	479	151	328	241	39	202	720
Gemlik Asım Kocabıyık Meslek Yüksekokulu	722	290	432				722
Orhaneli Meslek Yüksekokulu	156	98	58	50	21	29	206
Keles Meslek Yüksekokulu	359	177	182	99	43	56	458
Harmancık Meslek Yüksekokulu	405	191	214	61	34	27	466
Büyükorhan Meslek Yüksekokulu	181	3	178	97	8	89	278
Mennan Pasinli Meslek Yüksekokulu	14	6	8				14
TOPLAM	9314	4150	5164	5693	2113	3580	15007
GENEL TOPLAM	34783	18454	16329	16887	8026	8861	51670
ENSTİTÜ	YÜKSEK LİSANS			DOKTORA			TOPLAM
	T	K	E	T	K	E	
Fen Bilimleri Enstitüsü	947	429	518	312	167	145	1259
Sosyal Bilimler Enstitüsü	1258	701	557	588	263	325	1846
Sağlık Bilimleri Enstitüsü	35	24	11	144	56	88	179
Eğitim Bilimleri Enstitüsü	259	156	103	59	37	22	318
TOPLAM	2499	1310	1189	1103	523	580	3602
	Tıpta Uzmanlık			OKUYAN			TOPLAM
				T	K	E	
				386	183	203	386
ÜNİVERSİTE TOPLAM		KIZ		ERKEK		TOPLAM	
		28.496		27.162		55.658	

Tablo 2: 2014-2015 Eğitim-Öğretim Yılı Mevcut Öğrenci Sayısı (Aralık Sonu İtibarıyla)

BİRİM	1.ÖĞRETİM			2.ÖĞRETİM			TOPLAM
	T	K	E	T	K	E	
Fakülteler							
Tıp Fakültesi	1782	882	900	0			1782
İktisadi ve İdari Bilimler Fakültesi	5738	2801	2937	5618	2746	2872	11356
Mühendislik Fakültesi	3197	980	2217	1945	460	1485	5142
Veteriner Fakültesi	916	344	572				916
Ziraat Fakültesi	1684	834	850				1684
Eğitim Fakültesi	4879	3308	1571	1099	813	286	5978
İlahiyat Fakültesi	1842	1153	689	1088	786	302	2930
Fen-Edebiyat Fakültesi	3913	2570	1343	1862	1188	674	5775
Hukuk Fakültesi	741	372	369				741
Güzel Sanatlar Fakültesi	198	121	77				198
İnegöl İşletme Fakültesi	196	113	83				196
Mimarlık Fakültesi	399	232	167				399
Spor Bilimleri Fakültesi	478	178	300				478
TOPLAM	25963	13888	12075	11612	5993	5619	37575
Konservatuvar (4 Yıllık)							
Devlet Konservatuvarı	37	23	14				37
TOPLAM	37	23	14				37
Yüksekokul (4 Yıllık)							
Sağlık Yüksekokulu	706	505	201				706
TOPLAM	706	505	201				706
Meslek Yüksekokulları (2 Yıllık)							
Sağlık Hizmetleri Meslek Yüksekokulu	480	342	138				480
Teknik Bilimler Meslek Yüksekokulu	2268	612	1656	2179	528	1651	4447
Sosyal Bilimler Meslek Yüksekokulu	1112	682	430	1067	603	464	2179
Mustafakemalpaşa Meslek Yüksekokulu	619	309	310	587	204	383	1206
Karacabey Meslek Yüksekokulu	695	325	370	504	260	244	1199
İnegöl Meslek Yüksekokulu	1420	575	845	1130	396	734	2550
İzmit Meslek Yüksekokulu	458	247	211				458
Yenişehir İbrahim Orhan Meslek Yüksekokulu	648	328	320	220	121	99	868
Orhangazi Meslek Yüksekokulu	544	162	382	275	45	230	819
Gemlik Asım Kocabıyık Meslek Yüksekokulu	721	301	420				721
Orhaneli Meslek Yüksekokulu	166	108	58	25	9	16	191
Keles Meslek Yüksekokulu	393	201	192	114	66	48	507
Harmancık Meslek Yüksekokulu	445	200	245	65	37	28	510
Büyükorhan Meslek Yüksekokulu	179	4	175	163	12	151	342
Mennan Pasınlı Meslek Yüksekokulu	30	10	20				30
TOPLAM	10178	4406	5772	6329	2281	4048	16507
GENEL TOPLAM	36885	18822	18062	17941	8274	9667	54825
Enstitü	Yüksek Lisans			Doktora			TOPLAM
	T	K	E	T	K	E	
Fen Bilimleri Enstitüsü	1368	671	697	352	176	176	1720
Sosyal Bilimler Enstitüsü	1778	859	919	639	218	421	2417
Sağlık Bilimleri Enstitüsü	44	27	17	170	71	99	214
Eğitim Bilimleri Enstitüsü	345	220	125	76	48	28	421
TOPLAM	3535	1777	1758	1237	513	724	4772
Tıpta Uzmanlık				OKUYAN			TOPLAM
				T	K	E	
			366	166	200		366
					KIZ	ERKEK	TOPLAM
					29.552	30.411	

A- YETKİ, GÖREV VE SORUMLULUKLAR

Üniversitemizin yetki, görev ve sorumlulukları Anayasamızın 30'uncu maddesi, 2547 sayılı Yükseköğretim Kanunu ile diğer ilgili Kanun ve Kanun Hükmünde Kararnamelerde sayılmıştır. 2547 sayılı Yükseköğretim Kanunu'nun 12. maddesinde belirtilen Yükseköğretim Kurumlarının görevleri aşağıda sıralanmıştır.

- Çağdaş uygarlık ve eğitim-öğretim esaslarına dayanan bir düzen içinde, toplumun ihtiyaçları ve kalkınma planları ilke ve hedeflerine uygun eğitim-öğretim, bilimsel araştırma, yayın ve danışmanlık yapmak,
- Kendi ihtisas gücü ve maddi kaynaklarını rasyonel, verimli ve ekonomik şekilde kullanarak, milli eğitim politikası ve Yükseköğretim Kurulu tarafından yapılan plan ve programlar doğrultusunda, ülkenin ihtiyacı olan dallarda ve sayıda insan gücü yetiştirmek,
- Türk toplumunun yaşam düzeyini yükseltici ve kamuoyunu aydınlatıcı bilim verilerini söz, yazı ve diğer araçlarla yaymak,
- Örgün, yaygın, sürekli ve açık eğitim yoluyla toplumun özellikle sanayileşme ve tarımda modernleşme alanlarında eğitilmesini sağlamak,
- Ülkenin bilimsel, kültürel, sosyal ve ekonomik yönlerden ilerlemesini ve gelişmesini ilgilendiren sorunlarını, diğer kuruluşlarla işbirliği yaparak, kamu kuruluşlarına önerilerde bulunmak suretiyle öğretim ve araştırma konusu yapmak, sonuçlarını toplumun yararına sunmak ve kamu kuruluşlarınca istenecek inceleme ve araştırmaları sonuçlandırarak düşüncelerini ve önerilerini bildirmek,
- Eğitim - öğretim seferberliği içinde, örgün, yaygın, sürekli ve açık eğitim hizmetini üstlenen kurumlara katkıda bulunacak önlemleri almak,
- Yörelereindeki tarım ve sanayinin gelişmesine ve ihtiyaçlarına uygun meslek elemanlarının yetişmesine ve bilgilerinin gelişmesine katkıda bulunmak, sanayi, tarım ve sağlık hizmetleri ile diğer hizmetlerde modernleşmeyi, üretimde artışı sağlayacak çalışma ve programlar yapmak, uygulamak ve yapılanlara katılmak, bununla ilgili kurumlarla işbirliği yapmak ve çevre sorunlarına çözüm getirici önerilerde bulunmak,
- Eğitim teknolojisini üretmek, geliştirmek, kullanmak, yaygınlaştırmak,
- Yükseköğretimin uygulamalı yapılmasına ait eğitim - öğretim esaslarını geliştirmek, döner sermaye işletmelerini kurmak, verimli çalıştırmak ve bu faaliyetlerin geliştirilmesine ilişkin gerekli düzenlemeleri yapmaktır.

Yönetim Organları/ Yetki Görev ve Sorumlulukları

Rektör

Rektör, üniversitenin ve bağlı birimlerinin öğretim kapasitesinin rasyonel bir şekilde kullanılmasında ve geliştirilmesinde, öğrencilere gerekli sosyal hizmetlerin sağlanmasında, gerektiği zaman güvenlik önlemlerinin alınmasında, eğitim-öğretim, bilimsel araştırma ve yayın faaliyetlerinin devlet kalkınma planı ilke ve hedefleri doğrultusunda planlanıp yürütülmesinde, bilimsel ve idari gözetim ve denetimin yapılmasında ve bu görevlerin alt birimlere aktarılmasında, takip ve kontrol edilmesinde ve sonuçlarının alınmasında birinci derecede yetkili ve sorumludur.

Rektör'ün görevleri;

- Üniversite kurullarına başkanlık etmek; yükseköğretim üst kuruluşlarının kararlarını uygulamak, üniversite kurullarının önerilerini inceleyerek karara bağlamak ve üniversiteye bağlı kuruluşlar arasında düzenli çalışmayı sağlamak,
- Her eğitim-öğretim yılı sonunda ve gerektiğinde üniversitenin eğitim-öğretim bilimsel araştırma ve yayın faaliyetleri hakkında Üniversitelerarası Kurula bilgi vermek,
- Üniversitenin yatırım programlarını, bütçesini ve kadro ihtiyaçlarını, bağlı birimlerinin ve üniversite yönetim kurulu ile senatosunun görüş ve önerilerini aldıktan sonra hazırlamak ve Yükseköğretim Kuruluna sunmak,
- Gerekli gördüğü hallerde üniversiteyi oluşturan kuruluş ve birimlerde görevli öğretim elemanlarının ve diğer personelin görev yerlerini değiştirmek veya bunlara yeni görevler vermek,
- Üniversitenin birimleri ve her düzeydeki personeli üzerinde genel gözetim ve denetim görevini sürdürmek,
- Kanun ve yönetmeliklerle kendisine verilen diğer görevleri yapmaktır.

Senato

Senato, üniversitenin akademik organıdır. Görevleri;

- Üniversitenin eğitim-öğretim, bilimsel araştırma ve yayın faaliyetlerinin esasları hakkında karar almak,
- Üniversitenin bütününe ilgilendiren kanun ve yönetmelik taslaklarını hazırlamak veya görüş bildirmek,
- Rektörün onayından sonra Resmi Gazete' de yayımlanarak yürürlüğe girecek olan üniversite veya üniversitenin birimleri ile ilgili yönetmelikleri hazırlamak,
- Üniversitenin yıllık eğitim-öğretim programını ve takvimini inceleyerek karara bağlamak.

- Bir sınava bađlı olmayan fahri akademik unvanları vermek ve fakülte kurullarının bu konudaki önerilerini karara bađlamak,
- Fakülte kurulları ile rektörlüğe bađlı enstitü ve yüksekokul kurullarının kararlarına yapılacak itirazları inceleyerek karara bađlamak,
- Üniversite yönetim kuruluna üye seçmek,
- Kanun ve yönetmeliklerle kendisine verilen diđer görevleri yapmaktır.

Üniversite Yönetim Kurulu

Üniversite yönetim kurulu idari faaliyetlerde rektöre yardımcı bir organ olup ařađıdaki görevleri yapar:

- Yükseköđretim üst kuruluşları ile senato kararlarının uygulanmasında belirlenen plan ve programlar dođrultusunda rektöre yardım etmek,
- Faaliyet plan ve programlarının uygulanmasını sađlamak, üniversiteye bađlı birimlerin önerilerini dikkate alarak yatırım programını, bütçe tasarısı taslađını incelemek ve kendi önerileri ile birlikte rektörlüğe sunmak,
- Üniversite yönetimi ile ilgili olarak rektörün getireceđi konularda karar almak,
- Fakülte, enstitü ve yüksekokul yönetim kurullarının kararlarına yapılacak itirazları inceleyerek kesin karara bađlamak,
- Kanun ve yönetmeliklerle verilen diđer görevleri yapmaktır.

Enstitüler

Enstitünün organları; enstitü müdürü, enstitü kurulu ve enstitü yönetim kuruludur.

- Enstitü müdürü, ilgili fakülte dekanının önerisi üzerine rektör tarafından üç yıl için atanır. Rektörlüğe bađlı enstitülerde bu atama dođrudan rektör tarafından yapılır. Süresi biten müdür yeniden atanabilir. Rektör ve dekan öneri ve atamalarda ilgili öđretim üyeleri ile gereken istişarelerde bulunurlar.
- Müdürün, enstitüde görevli, aylıklı öđretim elemanları arasından üç yıl için atayacađı en çok iki yardımcısı bulunur. Müdür gerektiğinde yardımcılarını deđiřtirebilir. Müdürün görevi sona erdiđinde yardımcıların görevleri de sona erer.
- Müdüre vekalet etmede veya müdürlüğün boşalmasında yapılacak işlemler, dekanlarda olduđu gibidir.
- Enstitü müdürü, 2547 sayılı Kanun ile dekanlara verilmiş olan görevleri enstitü bakımından yerine getirir.

- Enstitü Kurulu; müdürün başkanlığında, müdür yardımcıları ve enstitüdeki ana bilim dalı başkanlarından oluşur.
- Enstitü yönetim kurulu; müdürün başkanlığında, müdür yardımcıları, müdür tarafından gösterilecek altı aday arasından enstitü kurulu tarafından üç yıl için seçilecek üç öğretim üyesinden oluşur.
- Enstitü Kurulu ve enstitü yönetim kurulu, 2547 sayılı Kanun'la fakülte kurulu ve fakülte yönetim kuruluna verilmiş görevleri enstitü bakımından yerine getirirler.

Fakülteler

- Fakülte; yüksek düzeyde eğitim-öğretim, bilimsel araştırma ve yayın yapan ve kendisine enstitü, yüksekokul ve benzeri kuruluşlar bağlanabilen bir yükseköğretim kurumudur ve kanunla kurulur.
- Fakülte, genellikle her biri en az ayrı bir eğitim programı yürüten bölümlerden oluşur. Bir eğitim programı uygulayan fakültelerde bir bölüm bulunur.

Dekan

Dekan; fakültenin ve bağlı birimlerinin öğretim kapasitesinin rasyonel bir şekilde kullanılmasında ve geliştirilmesinde, gerektiği zaman güvenlik önlemlerinin alınmasıyla, öğrencilere gerekli sosyal hizmetlerin sağlanmasında, eğitim-öğretim, bilimsel araştırma ve yayın faaliyetlerinin düzenli bir şekilde yürütülmesinde, bütün faaliyetlerin gözetim ve denetiminin yapılmasında, takip ve kontrol edilmesinde ve sonuçlarının alınmasında rektöre karşı birinci derecede sorumludur.

Dekanın Görevleri;

- Fakülte kurullarına başkanlık etmek, fakülte kurullarının kararlarını uygulamak ve fakülte birimleri arasında düzenli çalışmayı sağlamak,
- Her öğretim yılı sonunda ve istendiğinde fakültenin genel durumu ve işleyişi hakkında rektöre rapor vermek,
- Fakültenin ödenek ve kadro ihtiyaçlarını gerekçesi ile birlikte rektörlüğe bildirmek, fakülte bütçesi ile ilgili öneriyi fakülte yönetim kurulunun da görüşünü aldıktan sonra rektörlüğe sunmak,
- Fakültenin birimleri ve her düzeydeki personeli üzerinde genel gözetim ve denetim görevini sürdürmek,
- Kanun ve yönetmeliklerle kendisine verilen diğer görevleri yapmaktır.

Fakülte Kurulu

Fakülte Kurulunun görevleri;

- Fakültenin eğitim-öğretim, bilimsel araştırma ve yayın faaliyetlerini ve bu faaliyetlerle ilgili esasları, plan, program ve eğitim-öğretim takvimini kararlaştırmak,
- Fakülte yönetim kuruluna üye seçmek,
- Kanun ve yönetmeliklerle verilen diğer görevleri yapmaktır.

Fakülte Yönetim Kurulu

- Fakülte kurulunun kararları ile tespit ettiği esasların uygulanmasında dekana yardım eder.
- Fakültenin eğitim-öğretim plan ve programlarını düzenler ve akademik takvimin uygulanmasını sağlar.
- Fakültenin yatırım programı ve bütçe tasarısını hazırlar.
- Dekanın, fakülte yönetimi ile ilgili olarak getireceği bütün işlerde karar alır.
- Öğrencilerin kabulü, ders intibakları ve çıkarılmaları ile eğitim-öğretim ve sınavlara ait işlemleri hakkında karar verir.
- Kanun ve yönetmeliklerle verilen diğer görevleri yapar.

Yüksekokullar

- Yüksekokulların organları, yüksekokul müdürü, yüksekokul kurulu, yüksekokul yönetim kuruludur.
- Yüksekokul müdürü, üç yıl için ilgili fakülte dekanının önerisi üzerine rektör tarafından atanır. Rektörlüğe bağlı yüksekokullarda bu atama doğrudan rektör tarafından yapılır. Süresi biten müdür yeniden atanabilir.
- Müdürün okulda görevli aylıklı öğretim elemanları arasından üç yıl için atayacağı en çok iki yardımcısı bulunur. Müdür gerekli gördüğü hallerde yardımcılarını değiştirebilir.
- Müdürün görevi sona erdiğinde yardımcıların görevleri de sona erer.
- Müdüre vekalet etmede veya müdürlüğün boşalmasında yapılacak işlem, dekanlarda olduğu gibidir.
- Yüksekokul müdürü, 2547 sayılı Kanun ile dekanlara verilmiş olan görevleri yüksekokul bakımından yerine getirir.
- Yüksekokul Kurulu; müdürün başkanlığında, müdür yardımcıları ve okuldaki bölüm, anabilim veya anasanat dalı başkanlarından oluşur.

- Yükseköğretim kurulu; müdürün başkanlığında, müdür yardımcılarını ile müdürün göstereceği altı aday arasından yükseköğretim kurulu tarafından üç yıl için seçilecek üç öğretim üyesinden oluşur.

Bölümler

- Bölüm başkanı, bölümündeki öğretim üyelerinden iki kişiyi üç yıl için başkan yardımcısı olarak atayabilir. Bölüm başkanı gerekli gördüğünde yardımcıları değiştirebilir. Bölüm başkanının görevi sona erdiğinde yardımcıların görevleri de sona erer.
- Bölüm başkanı, bölümün her düzeydeki eğitim-öğretim ve araştırmalarından ve bölümle ilgili her türlü faaliyetin düzenli ve verimli olarak yürütülmesinden, kaynakların etkili bir biçimde kullanılmasını sağlamaktan sorumludur.
- Bölüm başkanı fakülte veya yükseköğretim kuruluna katılır ve bölümü temsil eder.
- Bölümde görevli öğretim elemanlarının görevlerini yapmaları bölüm başkanı tarafından izlenir ve denetlenir.
- Bölüm başkanı, her öğretim yılı sonunda bölümün geçmiş yıldaki eğitim-öğretim ve araştırma faaliyeti ile gelecek yıldaki çalışma planını açıklayan raporu bağlı bulunduğu rektör, dekan veya yükseköğretim müdürüne sunar.

Anabilim veya Anasanat Dalı

- Anabilim veya anasanat dalı kurulu, bilim veya sanat dalı başkanlarından oluşur.
- Anabilim veya anasanat dalının, yalnız bir bilim veya sanat dalını kapsadığı durumlarda, anabilim veya anasanat dalı kurulu bütün öğretim üyelerinden ve öğretim görevlilerinden oluşur. Anabilim veya anasanat dalı kurulu, ilgili anabilim veya anasanat dalı programlarının planlanması ve uygulanmasında anabilim veya anasanat dalı başkanına görüş bildirir.

İdari Teşkilat Görev ve Sorumlulukları

Genel Sekreter:

Genel Sekreterlik, 124 Sayılı “Yükseköğretim Üst Kuruluşları ile Yükseköğretim Kurumlarının İdari Teşkilatı Hakkında Kanun Hükmünde Kararname’nin 16.maddesi uyarınca kurulmuş olup, görevleri aşağıda yer almaktadır.

- Üniversite idari teşkilatında bulunan birimlerin verimli, düzenli ve uyumlu şekilde çalışmasını sağlar.
- Üniversite Senatosu ile Üniversite Yönetim Kurulu ve Disiplin Kurulunun toplanmasını ve alınan kararların yazılmasını, korunmasını ve saklanmasını sağlar.

- Hazırlanan Yönetmelik ve Yönergelerin dağıtılmasını, uygulanmasını ve saklanmasını sağlar.
- Basın ve Halkla İlişkiler hizmetlerini yürütür.
- Rektörlüğün protokol, ziyaret ve tören işlerini düzenler.
- 4982 Sayılı Kanun uyarınca oluşturulan Bilgi Edinme Birimi hizmetini yürütür.
- Uluslararası ilişkiler, Erasmus, gençlik programları, TÜBİTAK projeleri, FP7 Projelerini organize eder, Lifelong Learning Program (LLP) programlarını organize eder, LLP/Gruntvig, Comenius projelerinin takibini yapar, LLP/Erasmus programı kapsamında öğrenci ve öğretim elemanı değişimini sağlar, Ulusal Ajans ile tek iletişim noktasıdır, Öğrencilere yurtdışı eğitim programları ile ilgili bilgi verir.
- 5018 Sayılı Kanun uyarınca harcama yetkilisi görevlerinin gereklerini yerine getirir.
- Rektörlüğün düzenlemiş olduğu her türlü tören, kokteyl ve yemek organizasyonunu yapar.
- Rektörlük Sanat Galerisinde açılacak olan sergilerin gerçekleşmesini sağlar.
- Üniversite dergisini ve öğrencilere yönelik bültenleri hazırlar.
- Uludağ Üniversitesi'nin fotoğraf arşivini yapar.
- Rektör tarafından verilecek benzeri görevleri yerine getirir.

İç denetim Birimi Başkanlığı:

- Başkanlığın faaliyetleri hakkında Üst Yöneticiye düzenli olarak bilgi verir.
- Denetlenen birimlerle uzlaşamayan hususlar ile izleme sonuçlarını Üst Yöneticiye ayrıca raporlar.
- İç denetim faaliyetinin denetim standartları ve etik kurallara uygun ve etkili bir şekilde yürütülmesi için Üst Yönetici ile birlikte gerekli önlemleri alır.
- Kurumun özellikli alanlarında yapılacak denetim faaliyetleri kapsamında, Kurul tarafından belirlenen usul ve esaslar doğrultusunda idare içinden ya da diğer idarelerden teknik veya uzman personeli Başkanlıkta geçici süreli olarak görevlendirilmesini sağlar.
- Kurulun uygun görüşü alınarak hazırlanan ve Üst Yöneticinin onayı ile yürürlüğe konulan; başkanlığın işleyişi ve yönetimi ile iç denetim faaliyetlerinin yürütülmesine ilişkin diğer usul ve esaslarının belirtildiği İç denetim yönergelerini dönemsel olarak gözden geçirir ve değişikliklerin bir örneğini kurula gönderir.

Yapı İşleri ve Teknik Daire Başkanlığı:

- Üniversiteye ait bina ve tesislerin projelerinin yapılmasını sağlar.
- İhale dosyalarının hazırlanmasını, yapım ve onarımla ilgili ihalelerin yürütülmesini, ihale edilen işlerin teknik kontrolünün yapılmasını, hakedişlerin düzenlenmesini ve biten işlerin kabul işlemlerinin gerçekleşmesini sağlar.
- Hizmete açılan bina ve tesislerin bakım ve onarım işlerinin yürütülmesi, her türlü altyapı ihtiyacının belirlenmesi ve kesintisiz olarak sağlanmasına yönelik çalışmaları yürütür.
- Üniversiteye bağlı tüm birimlerin (İnşaat, elektrik, Makine Tesisat, su, ısıtma, asansör, telefon, altyapı yüksek gerilim gb.) bakım onarım hizmetlerinin yürütmesini sağlar.
- Yıllık yatırım programlarının ve bu programa yönelik yatırım bütçesinin hazırlanarak ilgili yerlerde takibini sağlar.
- İhale Komisyonlarında görev alarak, çalışmalara katılır.
- Kendisine bağlı olan birimlerdeki hizmetlerin yürütülmesi için gerekli planlamayı yapar.
- Bağlı birimlerin ihtiyaçlarını tespit eder ve temini için gerekli işlemleri yürütür.
- Sorumluluğu altındaki birimlerin çalışma sistemini düzenler ve hizmetin devamlılığını sağlar.
- Çalışanları denetler ve uzmanlık alanları ile ilgili eğitim almalarını sağlar.

Personel Daire Başkanlığı:

- Personel Daire Başkanlığının 124 Sayılı Yükseköğretim Üst Kuruluşları ile Yükseköğretim Kurumlarının İdari Teşkilatı Hakkındaki Kanun Hükmünde Kararnamenin 29.maddesinde belirtilen görevleri şunlardır.
- Üniversitenin insan gücü planlaması ve personel politikasıyla ilgili çalışmalar yapar, personel sisteminin geliştirilmesiyle ilgili önerilerde bulunur.
- Üniversite personelinin atama, özlük ve emeklilik işleriyle ilgili işlemleri yapar.
- İdari personelin hizmet öncesi ve hizmetiçi eğitimi programlarını düzenler ve uygular.

İdari ve Mali İşler Daire Başkanlığı:

- Rektörlük, Fakülte, Enstitü Yüksekokullar ve Diğer Merkezler (Hastaneler) ile Daire Başkanlıklarının İhtiyacı olan malzeme ve hizmetlerin, serbest ödenekler nispetinde satın alma işlerini yürütür.
- Üniversiteye ait taşınmaz malların satılması ve kiralama işlerini yürütür.

- Yurtdışı alımlarda akreditif ve gümrük işlemlerini yürütür.
- Akademik ve idari personel ile bakmakla yükümlü buldukları aile (emekli yollukları) ile merkez kampüste görev yapan personelin yurtiçi ve yurtdışı yolluk işlemlerini yapar.
- Ayniyat işlemlerini (her türlü malzemenin giriş-çıkış depolama, zimmet, terkin, devir ve sayım) yapar.
- Araç gereç ve malzemelerin temini ile ilgili hizmetleri yürütür.
- Rektörlük tarafından verilecek diğer görevleri yapar.
- Rektörlüğe bağlı Özel Kalem, Daire Başkanlıkları, Hukuk Müşavirliği, Savunma Uzmanlığı kadrosunda bulunan Akademik, İdari personelin maaş tahakkuk işlemleri, Yurtdışında bulunan Araştırma Görevlilerinin yurtdışı aylık, öğrenim harcı, sağlık sigortası, taahhütname gideri, yurtdışı gidiş dönüş yolluklarının tahakkuk ve transfer işlemlerini yapar.

Öğrenci İşleri Daire Başkanlığı:

- Öğrencilerin kayıt koordinatörlüğünü yapar.
- Üniversite Yönetim Kurulu ve Senatoda karar alınması gereken konularda gerekli çalışmaları yaparak Rektörlük Makamına sunar.
- YÖK tarafından belirlenen Anabilim/Bilim/Program/Zorunlu Hazırlık Sınıfı açma kriterlerine uygun dosyaların hazırlanmasını ve gerekli yazışmaların yapılmasını sağlar.
- 2547 Sayılı Kanun'un 42/b maddesi uyarınca birimler tarafından hazırlanan Üniversite Eğitim Öğretim Faaliyet Raporu'nu Rektörlük Makamına sunar.
- Rektörlük Makamına sunulacak evrakların hazırlanmasını sağlar.
- Öğrenci İşleri ve Eğitimi Yürütme Kurulu (ÖYÜK) gündemini hazırlar. Öğrenci İşleri Daire Başkanı toplantılara raportör üye olarak katılır, alınan kararları yazar ve ilgili birimlere iletilmesini sağlar.
- Mezun olan öğrencilerin diplomalarını onaylar.
- Bologna Eşgüdüm Komisyonu (BEK) üyeliğini ve faaliyetlerini yürütür.
- Farabi Kurum Koordinatörlüğünü yürütür.
- Üniversite tanıtım faaliyetlerini yürütür.
- Diğer paydaşlarla birlikte (Valilik, Milli Eğitim Müdürlüğü, Kredi ve Yurtlar Kurumu, TÖMER) Yabancı Uyruklu Öğrenci Komisyonuna üniversiteyi temsilen katılır.
- Mezun olan öğrencilere verilen Diploma Eki (DE) ni imzalar.
- Farabi Değişim Programının gerçekleştirme görevliliğini yürütür.

Sađlık, Kltr ve Spor Daire Bařkanlıđı:

- đrenci, Akademik ve İdari Personele (eř ve çocukları dahil) sađlık konularında hizmet verir.
- đrencilerin Atatrk ilke ve devrimlerine bađlı olarak yetiřmelerine, sosyal ve kltrel alanda rgtlenmelerine yardımcı olur.
- đrencilerin beden ve ruh sađlıđını korumak, boř zamanlarını deđerlendirmek amacıyla kurum ii veya kurumlar arası spor etkinliklerine katılmalarını sađlar.
- đrencilere, Akademik ve İdari Personele yemek hizmeti sunar.
- Sayılan grevlerin gerektirdiđi mali konuları yrtr.

Ktphane ve Dokmantasyon Daire Bařkanlıđı:

- Ktphane hizmetleri iin yeterli kadroyu oluřturmada gerekli alıřmaları yapar, ktphane veya ktphanelere atanacak ya da grevlendirilecek personel konusunda Rektrlđe grř bildirir, ve niversitedeki Ktphane personeli zerinde genel eđitim ve denetim grevini yrtr.
- Merkez ktphane mdrlđnden ve birim ktphanelerinden yapılan istekleri gz nne alarak her yıl yurt iinden ve yurt dıřından sađlanacak kitap, sreli yayın, ara-gere ve benzeri materyal iin gerekli bte taslađını hazırlayıp Rektrlđe sunar.
- Ktphanecilik alanındaki geliřmeleri izleyerek, yeni teknolojilerin ktphaneye girmesi iin alıřmalar yapar.
- Eđitim-đretim ve arařtırmaların gerektirdiđi her trl bilgi ve belgenin sađlanmasını; sađlanan bilgilerin sistematik bir Őekilde dzenlenerek kullanıma sunulması iin gerekli ktphane hizmetlerini dzenler, yrtr ve denetler.
- Ktphanenin bilgi kaynađı gereksinimlerini ncelikleri dikkate alarak, bte olanaklarının en verimli biimde harcanmasını sađlar ve bu konuda Rektrlđe nerilerde bulunur.
- Gerektiđinde ktphanecilik eđitimi gren đrencilere staj ve uygulama alıřmaları yaptırır.
- Ktphane hizmetleri hakkında faaliyet raporu hazırlar ve her eđitim-đretim yılı sonunda Rektrlđe sunar.
- Merkez ve birim ktphanelerinin eřgdm ve iřbirliđi iinde alıřmalarını sađlar.
- Rektrlke verilen arřiv hizmetlerini yrtr.

Bilgi İşlem Daire Başkanlığı:

- Bilgi işlem hizmetleri alanlarında verim artırıcı nitelikte yazılım çözümlerini kendi bünyesinde bulunan insan kaynaklarıyla gerçekleştirir.
- Kullanıcıların bilgi ve iletişim teknolojilerini doğru kullanması için gerekli dokümantasyon ve eğitimlerin hazırlanmasını ve bunların kullanıcıya ulaştırılmasını sağlar.
- Kullanıcıların temel altyapı ve erişim servisleri ile ilgili sorunlarını çözer ve destek hizmetlerini yürütür.
- Bilgisayar ağları ve çevrimiçi kaynakların kullanım politikalarını hazırlar ve uygulanmasını sağlar.
- Üniversite içi ve dışında elektronik iletişimin kesintisiz olarak devam etmesini sağlar.
- Üniversite birimlerinin ve kullanıcıların elektronik verilerini güvenli ortamlarda tutar.
- Kurum içi bilgisayar kullanım eğitimlerine ve Üniversite bilgi işlem eğitimlerine bünyesindeki teknik elemanlarla katkı sağlar.

Strateji Geliştirme Daire Başkanlığı:

- İdarenin görev alanına giren konularda performans ve kalite ölçütleri geliştirir ve bu kapsamda verilecek diğer görevleri yerine getirir.
- İdarenin yönetimi ile hizmetlerin geliştirilmesi ve performansla ilgili bilgi ve verileri toplar, analiz eder ve yorumlar.
- İdarenin görev alanına giren konularda, hizmetleri etkileyecek dış faktörleri inceler, kurum içi kapasite araştırması yapar, hizmetlerin etkililiğini ve tatmin düzeyini analiz eder ve genel araştırmalar yapar.
- Yönetim bilgi sistemlerine ilişkin hizmetleri yerine getirir.
- İdarede kurulmuşsa Strateji Geliştirme Kurulunun sekretarya hizmetlerini yürütür.
- İdarenin stratejik plan ve performans programının hazırlanmasını koordine eder ve sonuçlarının konsolide edilmesi çalışmalarını yürütür.
- İzleyen iki yılın bütçe tahminlerini de içeren idare bütçesini, stratejik plan ve yıllık performans programına uygun olarak hazırlar ve idare faaliyetlerinin bunlara uygunluğunu izler ve değerlendirir.
- Mevzuatı uyarınca belirlenecek bütçe ilke ve esasları çerçevesinde, ayrıntılı harcama programı hazırlar ve hizmet gereksinimleri dikkate alınarak ödeneğin ilgili birimlere gönderilmesini sağlar.

- Bütçe kayıtlarını tutar, bütçe uygulama sonuçlarına ilişkin verileri toplar, değerlendirir ve bütçe kesin hesabı ile malî istatistikleri hazırlar.
- İlgili mevzuatı çerçevesinde idare gelirlerini tahakkuk ettirir, gelir ve alacakların takip ve tahsil işlemlerini yürütür.
- Kurumun muhasebe hizmetlerini yürütür.
- Harcama birimleri tarafından hazırlanan birim faaliyet raporlarını da esas alarak idarenin faaliyet raporunu hazırlar.
- İdarenin mülkiyetinde veya kullanımında bulunan taşınır ve taşınmazlara ilişkin icmal cetvellerini düzenler.
- İdarenin yatırım programının hazırlanmasını koordine eder, uygulama sonuçlarını izler ve yıllık yatırım değerlendirme raporunu hazırlar.
- İdarenin, diğer idareler nezdinde takibi gereken malî iş ve işlemlerini yürütür ve sonuçlandırır.
- Malî kanunlarla ilgili diğer mevzuatın uygulanması konusunda üst yöneticiye ve harcama yetkililerine gerekli bilgileri sağlar ve danışmanlık yapar.
- Ön malî kontrol faaliyetini yürütür.
- İç kontrol sistemini kurar, standartlarını uygular ve geliştirir.

Hukuk Müşavirliği:

- Müşavirliğe intikal eden kiralık işletmelere ilişkin alacaklar ile U.Ü SUAM Hastanesinde tedavi hizmetlerine ilişkin ödenmeyen tedavi ücretlerine ilişkin alacakları tahsil amacıyla icra takip dosyalarını hazırlar.
- Takip dosyalarını Görevli İcra Dairelerinde işleme koyar.
- Bu icra takiplerine ilişkin icra dairesinden alınan dosya numaralarını borçlu bazında digital ortamda hazırlanan dosyalara kaydeder.
- İcra işlemlerine ilişkin belgeleri arşivler.
- Geçmiş dönemlere ait İcra dairelerinde takibe konan dosyalar ile ilgili haftalık, aylık ve senelik periyotlar halinde kontrol ve takip işlemlerini yapar.
- Bursa İli merkezinde ve çevre il ve ilçelerde haciz işlemlerinde bulunur.
- Müşavirlik vasıtasıyla yapılan yazışma vb işlemlere ait işleri ve dava dosyalarına ilişkin tebligat vb. işlemleri adli ve resmi makamlarda takip eder.

Enstitü İdari Teşkilatı ve Görevleri:

- Enstitü idari teşkilatı, enstitü sekreteri ile sekreterlik bürosundan ve ihtiyaca göre kurulacak öğrenci işleri ve destek hizmetleri biriminden oluşur.
- Bir enstitüde, 1`inci fıkrada sayılan birimlerin kurulmasına ilgili üniversitenin önerisi üzerine Yükseköğretim Kurulunca karar verilir.
- Enstitü sekreteri ile sekreterlik bürosu ve varsa bağlı birimler, enstitünün idari hizmetlerinin yürütülmesinden sorumludur.

Fakülte İdari Teşkilatı ve Görevleri:

- Fakülte idari teşkilatı, fakülte sekreteri ile sekreterlik bürosundan ve ihtiyaca göre kurulacak öğrenci işleri, personel, kütüphane, mali işler, yayın ve destek hizmetleri biriminden oluşur.
- Bir fakültede 1.inci fıkrada sayılan birimlerin kurulmasına ilgili üniversitenin önerisi üzerine Yükseköğretim Kurulunca karar verilir.
- Fakülte sekreteri ile sekreterlik bürosu ve varsa bağlı birimler, fakültenin idari hizmetlerinin yürütülmesinden sorumludurlar.

Yüksekokul İdari Teşkilatı ve Görevleri:

- Yüksekokul idari teşkilatı, yüksekokul sekreteri ile sekreterlik bürosundan ve ihtiyaca göre kurulacak öğrenci işleri, personel, kütüphane, mali işler ve destek hizmetleri biriminden oluşur.
- Bir yüksekokulda, 1 inci fıkrada sayılan birimlerin kurulmasına, ilgili üniversitenin önerisi üzerine Yükseköğretim Kurulunca karar verilir.
- Yüksekokul sekreteri ile sekreterlik bürosu ve varsa bağlı birimler, yüksekokulun idari hizmetlerinin yürütülmesinden sorumludurlar.

Bölüm İdari Teşkilatı ve Görevleri:

- Bölüm idari teşkilatı bir büro şefinin yönetiminde yeter sayıda personelden oluşur.
- Bölüm bürosu, bölümün yazı, evrak ve benzeri işlerini bölüm başkanının emirlerine göre yerine getirir.

5018 Sayılı Kamu Mali Yönetimi ve Kontrol Kanunu İle Öngörülen Yetki ve Sorumluluklar



Harcama Birim/ Harcama Yetkilisi

Yükseköğretim kurumları, bütçelerinin “Üst yönetim, akademik ve idari birimler” kurumsal kodu altında tefrik edilen ödeneklerini, ihtiyaçlarında kullanılmak üzere ilgili birimlere, Ödenek Gönderme Belgesi düzenlemek suretiyle gönderirler. Ödenek Gönderme Belgesi ile ödenek gönderilen birimler harcama birimi, kendisine ödenek gönderilen birimin en üst yöneticisi ise harcama yetkilisidir.

Gerçekleştirme Görevlisi

Harcama talimatı üzerine; işin yaptırılması, mal veya hizmetin alınması, teslim almaya ilişkin işlemlerin yapılması, belgelendirilmesi, ödeme için gerekli belgelerin hazırlanması görevlerini yürütürler.

Muhasebe Yetkilisi

Muhasebe hizmetlerinin yürütülmesinden ve muhasebe biriminin yönetiminden sorumlu, usulüne göre atanmış sertifikalı yöneticidir.

Muhasebe Yetkilisi Mutemedi

Muhasebe yetkilisi adına ve hesabına para ve parayla ifade edilebilen değerleri geçici olarak almaya, muhafaza etmeye, vermeye, göndermeye yetkili ve bu işlemler ile ilgili olarak doğrudan muhasebe yetkilisine karşı sorumlu olan kamu görevlisidir.

B- TEŞKİLAT YAPIMIZ

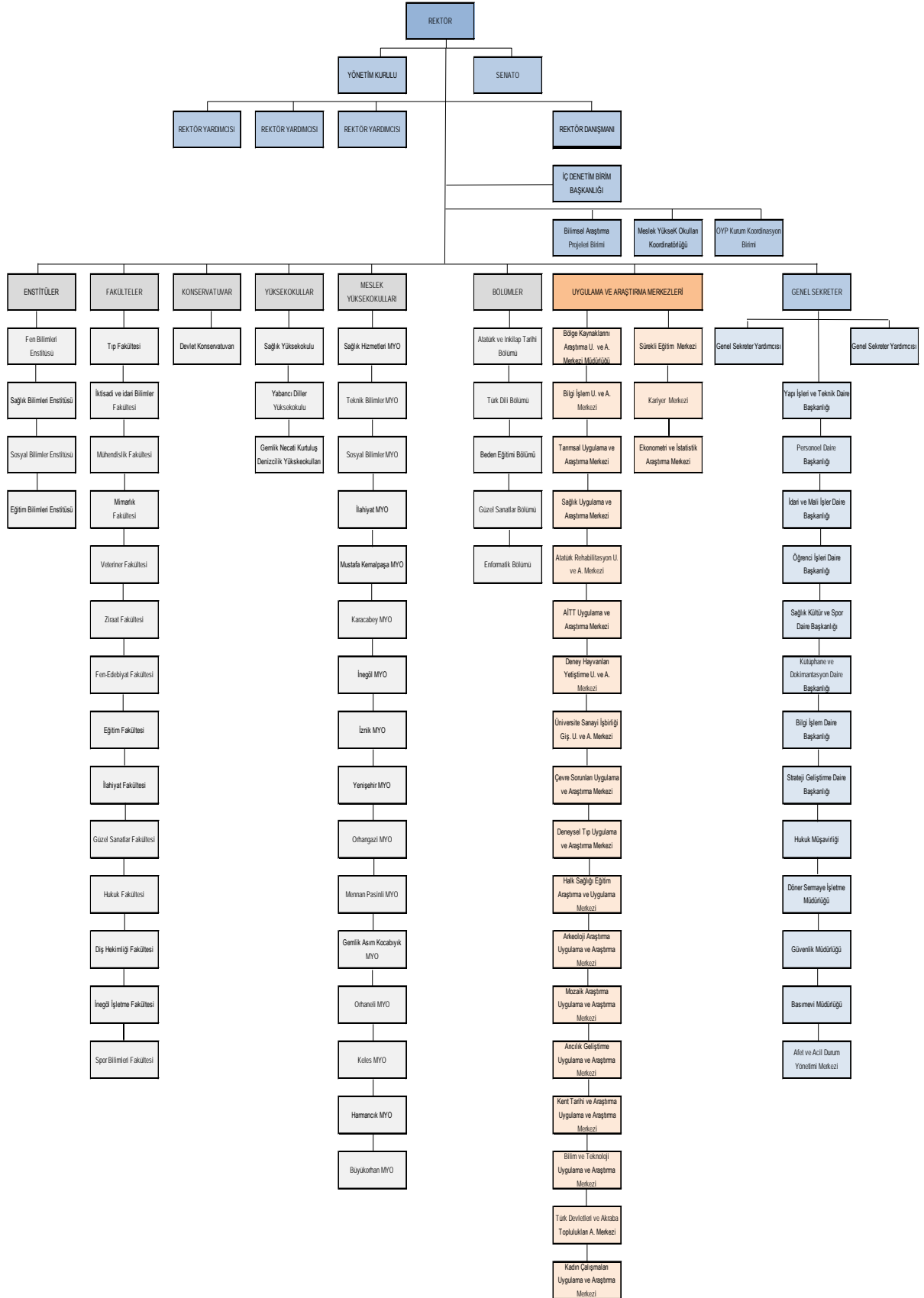

C- FİZİKSEL KAYNAKLAR

Üniversitemiz planında yer alan hedefler ve 2015 – 2017 Dönemi tahmini bütçe büyüklükleri esas alınarak hazırlanan 2015 yılı performans programımızda fiziki kaynaklara ilişkin olarak belirlenen öncelikli hedeflerimiz;



Tablo 3: Toplam Alan / Mülkiyet Durumu (Aralık Sonu İtibarıyla)

Yerleşke Adı	2013 Yılı	2014 Yılı Aralık Sonu İtibarıyla Mülkiyet Durumu (m ²)			
	Toplam Alan (m ²)	Üniversite	Hazine	Diğer	Toplam Alan (m ²)
Görükle	14.411.513,07	9.542.838,51	4.773.961,56	94.713,00	14.411.513,07
Ali Osman Sönmez	30.300,00		30.300,00		30.300,00
Yıldırım / 152 Evler	4.448,34	4.448,34			4.448,34
Fethiye	41.965,68		41.965,68		41.965,68
Kükürtlü	23.325,73	23.325,73			23.325,73
Yenişehir	199.341,00		194.600,00	4.741,00	199.341,00
Orhangazi/ Yeniköy	69.935,33	66.571,33		3.364,00	69.935,33
Gemlik / (Sungipek)	259.813,00		259.813,00		259.813,00
Orhaneli	19.498,00	3.372,00	16.126,00		19.498,00
Keles	9.000,00			9.000,00	9.000,00
Karacabey / Sadık Yılmaz	33.752,00		33.752,00		33.752,00
Ekinli Köy / Karacabey	31.700,00	31.700,00			31.700,00
Mustafa Kemalpaşa	90.081,70	74.618,00		15.463,70	90.081,70
Nilüfer / Tahtalıköy	2.150,00	2.150,00			2.150,00
İznik	35.278,22		35.278,22		35.278,22
İnegöl	43.144,00		43.144,00		43.144,00
Mudanya/ Eğerce	42.936,00	42.936,00			42.936,00
Mudanya / Güzel Sanatlar	6.245		6.245		6.245
Harmancık	31.368,26	2.379,00	28.989,26		31.368,26
Büyükorhan	4.924,00		4.924,00		4.924,00
TOPLAM	15.390.719,33	9.794.338,91	5.469.098,72	127.281,70	15.390.719,33

Tablo 4: Kapalı Alanlar (Aralık Sonu İtibarıyla)

Yerleşke Adı	Hizmet Alanı (m ²) / 2014 Yılı Aralık Sonu İtibarıyla									2014 Yılı Aralık Sonu Toplam
	2013	Eğitim	Sağlık	Barınma	Beslenme	Kültür	Spor	Bil. Teknolojik Araştırma	Diğer	
Görükle	595.585	303.466	174.015	24.371	9.332	24.264	52.549	19.779	12.008	619.784
Ali Osman Sönmez	10.367	7.000			377				2.990	10.367
Fethiye (İlahiyat)	26.024	20.187			728	811			4.298	26.024
Kükürtlü	5.527		3.852	675	450				550	5.527
Yenişehir	6.323	2.900		2.952	250				221	6.323
Orhangazi	3.185	2.150			340				695	3.185
Gemlik	19.227	8.000		702	2.500	1.000	3.320		3.705	19.227
Orhaneli	2.189	1.560		374	30				225	2.189
Keles	1.462	1.292			70				100	1.462
Karacabey (Sadık Yılmaz)	10.329	5.676		3.680	396				577	10.329
Mustafa Kemalpaşa	6.750	5.915			85		500		250	6.750
İzmit	4.014	3.960			100				381	4.441
İnegöl	25.688	16.054	648	264	225		800		7.697	25.688
Güzel Sanatlar	2.813	2.100							713	2.813
Büyükorhan	2.688	2.008		400	87				193	2.688
Sağlık Ocakları	985		985							985
TOPLAM	723.156	382.268	179.500	33.418	14.970	26.075	57.169	19.779	34.603	747.782

Tablo 5: Sosyal ve Kültürel Amaçlı Bina ve Tesisler (Aralık Sonu İtibarıyla)

Bina ve Tesisin Adı	2013 YILI			2014 YILI (Aralık Sonu İtibarıyla)		
	Adet	Kapasitesi	Toplam Alan (m ²)	Adet	Kapasitesi	Toplam Alan (m ²)
Yurtlar	8	1.394	19.873	8	1.394	19.873
Kreş	1	172	1.710	1	172	1.710
Lojman	11	288	13.936	11	288	13.936
Kütüphane	1	1.000	10.175	1	769	10.175
Kültür Merkezi (Fethiye+Görükle)	2	1.910	9.125	2	1.910	9.125
Yemekhane	16	1.950	4.885	16	1.950	4.885
Konferans Salonu	7	1.196	2.111	7	1.196	2.111
Toplantı Salonu	15	468	718	15	468	718
Sanat Galerisi	1	200	300	1	200	300
Kitap Satış Yeri	—	—	—	—	—	—
Amfi Tiyatro	1	1.066	1600	1	1.066	1.600
Gemlik Sosyal Tesis	1	350	1.750	1	350	1.750

Tablo 6: Spor Amaçlı Bina ve Tesisler (Aralık Sonu İtibarıyla)

Bina ve Tesisin Adı	2013 Yılı		2014 Yılı	
	Adet	Toplam Alan (m ²)	Adet	Toplam Alan (m ²)
Futbol Sahası	1	10.406	1	10.406
Basketbol/Voleybol Sahası	7	5.170	7	5.170
Jimnastik Salonu	1	966	1	966
Açık Tenis Kortu	6	3.971	6	3.971
Kapalı Tenis Kortu	2	1.776	2	1.776
Atletizm Pisti	1	19.000	1	19.000
Kapalı Spor Salonu	3	4.610	3	4.610
Halı Saha	4	8.070	4	8.070
Sosyal Tesis / Kafeterya	1	1.750	1	1.750
TOPLAM	27	55.719	27	55.719

Tablo 7: Taşıtlar (Aralık Sonu İtibarıyla)

Taşıt Kodu	Taşıtın Cinsi	2011	2012	2013	2014 (Yıl Sonu)
T02	Binek otomobil	14	14	12	12
T03	Station-Wagon	4	4	1	1
T05	Minibüs (Sürücü dâhil en fazla 15 kişilik)	13	13	12	12
T07	Pick-up (Kamyonet, şoför dahil 3 veya 6 kişilik)	7	7	6	6
T08	Pick-up (Kamyonet, arazi hizmetleri için şoför dahil 3 veya 6 kişilik)	2	2	2	2
T10	Midibüs (Sürücü dahil en fazla 26 kişilik)	3	3	2	2
T11	Otobüs (Sürücü dahil en az 27 kişilik)	2	2	2	2
T12	Kamyon şasi-kabin tam yüklü ağırlığı en az 3.501 Kg.	1	1	1	1
T13	Kamyon şasi-kabin tam yüklü ağırlığı en az 12.000 Kg.	-	-	-	-
T14	Kamyon şasi-kabin tam yüklü ağırlığı en az 17.000 Kg.	3	3	3	3
T15	Ambulans	3	3	3	3
T18	Motosiklet en az 45-250 cc.lik	1	1	1	1
	TOPLAM	53	53	45	45

Tablo 8: İş Makineleri (Aralık Sonu İtibarıyla)

YIL	Traktör (Adet)	İş Makinesi (Adet)
2011	26	2
2012	26	2
2013	26	2
2014	26	2

Tablo 9: Diğer Makine ve Teçhizat (Aralık Sonu İtibarıyla)

Makine ve Teçhizatın Cinsi	2011	2012	2013	2014(Yıl Sonu)
Projeksiyon	721	851	1081	1098
Tepegöz	179	171	160	145
Fotokopi	193	186	181	165
Faks	127	132	120	116
Baskı Makinesi	29	29	30	29

Tablo 10: Bilişim Sistemi Donanımları (Aralık Sonu İtibarıyla)

YIL	Bilgisayar (Adet)	Yazıcı (Adet)	Tarayıcı (Adet)	Sunucular (Adet)
2011	6465	2124	227	36
2012	7227	2569	453	97
2013	8177	2738	471	103
2014 (Yıl Sonu)	8561	2960	467	235

D- İNSAN KAYNAKLARI

Program döneminde (2015 yılında) Üniversitemiz insan kaynaklarına ilişkin olarak belirlenen öncelikli hedeflerimiz;

- Kamu İç Kontrol Standartlarına ilişkin uygulamaların yaygınlaştırılması,
- Akademik ve İdari personel sayısının artırılması,
- Kişi başına düşen eğitim saatini artırarak, nitelikli personel sayısının artırılması,
- Değişim programlarına katılımların artırılması,
- Ulusal ve uluslararası kongre, konferans ve sempozyumlara katılımı teşvik ederek, nitelikli akademik personel sayısının artırılması,
- Sosyal faaliyetlerin artırılması

Tablo 11: Personel Sayısı / Genel (Aralık Sonu İtibarıyla)

YILI	Kadrolu Personel	Sözleşmeli Personel	İşçi	Diğer	Toplam
2010	3983	604	29	259	4878
2011	4604	19	26	280	4929
2012	4537	4	22	280	4843
2013	4696	3	16	16	4731
2014 (Yıl Sonu)	4728	34	13	21	4796

Tablo 12: Akademik Personel Sayıları (Aralık Sonu İtibarıyla)

YIL	Prof.	Doç.	Yard. Doç.	Öğr. Gör.	Okutman	Araş. Gör.	Uzman	Toplam
2010	404	173	268	269	163	911	65	2254
2011	418	203	287	285	167	856	64	2280
2012	438	196	301	304	170	768	63	2240
2013	449	232	304	312	171	834	61	2363
2014(Yıl Sonu)	467	275	277	307	168	870	63	2427

Tablo 13: Akademik Personel Kadro Durumu (Aralık Sonu İtibarıyla)

Unvanlar	Dolu		Boş		Toplam Kadro		Kadro Doluluk Oranı(%)	
	(1)		(2)		3=(1+2)			
	2013	2014	2013	2014	2013	2014	2013	2014
Prof.	449	467	55	37	504	504	89	92
Doç.	232	275	29	21	261	296	89	93
Yard. Doç.	304	277	40	77	344	354	88	78
Öğr. Gör.	312	307	19	24	331	331	94	93
Okutman	171	168	13	16	184	184	93	91
Uzman	61	63	26	24	87	87	70	72
Araş. Gör.	834	870	320	239	1154	1109	72	78
TOPLAM	2363	2427	502	437	2865	2865	82	85

Tablo 14: İdari Personel / Memur Sayısı (Aralık Sonu İtibarıyla)

Hizmet Sınıfı	2011 Yılı	2012 Yılı	2013 Yılı	2014 Yılı
Genel İdare Hizmetleri Sınıfı	835	794	797	771
Sağlık Hizmetleri Sınıfı	1184	1174	1192	1165
Teknik Hizmetleri Sınıfı	161	200	218	234
Avukatlık Hizmetleri Sınıfı	0	0	1	1
Din Hizmetleri Sınıfı	1	1	1	1
Yardımcı Hizmetler Sınıfı	143	128	124	129
TOPLAM	2324	2297	2333	2301

Tablo 15: Memurlar Kadro Durumu (Aralık Sonu İtibarıyla)

YIL	Dolu	Boş	Toplam	Kadro Doluluk Oranı (%)
2011	2324	1209	3533	66
2012	2297	1235	3532	65
2013	2333	1199	3532	66
2014 (Yıl Sonu)	2301	1201	3502	66

Tablo 16: İdari Personel / Memurlar /Eğitim Durumu (Aralık Sonu İtibarıyla)

YIL	ÖĞRENİM DURUMU					
	İlk	Orta	Lise	Ön Lisans	Lisans	Y.Lisans Doktora
2011	77	118	545	625	886	73
2012	41	109	471	621	1028	27
2013	38	107	460	614	1088	26
2014 (Yıl Sonu)	40	98	450	604	1081	26

Tablo 17: Sözleşmeli Personel Sayısı (Aralık Sonu İtibarıyla)

YIL	İstihdam Durumu	
	Yabancı Uyruklu Personel	Sözleşmeli Memur (657 4/B)
2011	11	8
2012	14	4
2013	16	3
2014 (Yıl Sonu)	21	34

Tablo 18: İşçiler (Aralık Sonu İtibarıyla)

YIL	İstihdam Durumu
	Sürekli İşçi
2011	26
2012	22
2013	16
2014 (Yıl Sonu)	13

Tablo 19: Geçici Personel (Aralık Sonu İtibarıyla)

YIL	İstihdam Durumu	Çalıştırılan Personel Sayısı
2011	Geçici Personel (Kısmı Zamanlı / Öğrenci)	270
	Geçici Personel (Stajyer öğr.)	10
2012	Geçici Personel (Kısmı Zamanlı / Öğrenci)	270
	Geçici Personel (Stajyer öğr.)	10
2013	Geçici Personel (Kısmı Zamanlı / Öğrenci)	200
	Geçici Personel (Stajyer öğr.)	17
2014	Geçici Personel (Kısmı Zamanlı / Öğrenci)	207
	Geçici Personel (Stajyer öğr.)	12

II- PERFORMANS BİLGİLERİ

A. TEMEL POLİTİKA VE ÖNCELİKLER

1. ONUNCU KALKINMA PLANI STRATEJİSİ (2014-2018)

1.1 PLANIN HEDEFLERİ VE POLİTİKALARI

1.1.1. NİTELİKLİ İNSAN, GÜÇLÜ TOPLUM

1.1.1.1 EĞİTİM

AMAÇ VE HEDEFLER

Düşünme, algılama ve problem çözme yeteneği gelişmiş, demokratik değerleri ve milli kültürü özümsemiş, paylaşma ve iletişime açık, sanat ve estetik duyguları güçlü, özgüven ve sorumluluk duygusu ile girişimcilik ve yenilikçilik özelliklerine sahip, bilim ve teknoloji kullanımına ve üretimine yatkın, bilgi toplumunun gerektirdiği temel bilgi ve becerilerle donanmış, üretken ve mutlu bireylerin yetişmesi eğitim sisteminin temel amacıdır. Toplumun ve ekonominin ihtiyaçlarına duyarlı, paydaşlarıyla etkileşim içerisinde olan, ürettiği bilgiyi ürüne, teknolojiye ve hizmete dönüştüren, akademik, idari ve mali açıdan özerk üniversite modeli çerçevesinde küresel ölçekte rekabetçi bir yükseköğretim sistemine ulaşılması hedeflenmektedir.

POLİTİKALAR

- Eğitim sisteminde, bireylerin kişilik ve kabiliyetlerini geliştiren, hayat boyu öğrenme yaklaşımı çerçevesinde işgücü piyasasıyla uyumunu güçlendiren, fırsat eşitliğine dayalı, kalite odaklı dönüşüm sürdürülecektir.
- Eğitim sistemi ile işgücü piyasası arasındaki uyum; hayat boyu öğrenme perspektifinden hareketle iş yaşamının gerektirdiği beceri ve yetkinliklerin kazandırılması, girişimcilik kültürünün benimsenmesi, mesleki ve teknik eğitimde okul-işletme ilişkisinin orta ve uzun vadeli sektör projeksiyonlarını dikkate alacak biçimde güçlendirilmesi yoluyla artırılacaktır.
- Ulusal Yeterlilik Çerçevesi oluşturularak eğitim ve öğretim programları ulusal meslek standartlarına göre güncellenecek, önceki öğrenmelerin tanınmasını içeren, öğrenci hareketliliğini destekleyen ulusal ve uluslararası geçerliliğe sahip diploma ve sertifikasyon sistemi geliştirilecektir.
- Ortaöğretim ve yükseköğretim düzeyindeki mesleki ve teknik eğitimde, program bütünlüğü temin edilecek ve nitelikli işgücünün yetiştirilmesinde uygulamalı eğitime ağırlık verilecektir.
- Yükseköğretim sistemi, hesap verebilirlik temelinde özerklik, performans odaklılık, ihtisaslaşma ve çeşitlilik ilkeleri çerçevesinde kalite odaklı rekabetçi bir yapıya dönüştürülecektir.³⁵

- Yükseköğretimde kalite güvencesi sistemi oluşturulacaktır.
- Yükseköğretim kurumlarının sanayi ile işbirliği içerisinde teknoloji üretimine önem veren, çıktı odaklı bir yapıya dönüştürülmesi teşvik edilecek ve girişimci faaliyetler ile gelir kaynakları çeşitlendirilecektir.
- Yükseköğretim kurumları çeşitlendirilecek ve yükseköğretim sistemi uluslararası öğrenciler ve öğretim üyeleri için çekim merkezi haline getirilecektir.

1.1.1.2. SAĞLIK

AMAÇ VE HEDEFLER

Vatandaşlarımızın yaşam kalitesi ve süresinin yükseltilmesi ile ekonomik, sosyal ve kültürel hayata bilinçli, aktif ve sağlıklı bir şekilde katılımlarının sağlanması temel amaçtır. Bu amaç doğrultusunda veriye ve kanıta dayalı politikalarla desteklenen, erişilebilir, nitelikli, maliyet etkin ve sürdürülebilir bir sağlık hizmet sunumu esastır.

POLİTİKALAR

- Bireylerin beden ve ruhen tam bir iyilik halinde olması için koruyucu sağlık hizmetleri, gerek bireye gerekse sosyal, biyolojik ve fiziki çevreye yönelik çok sektörlü bir yaklaşımla geliştirilecektir.
- Sağlıklı hayat tarzı teşvik edilecek ve daha erişilebilir, uygun, etkili ve etkin bir sağlık hizmeti sunulacaktır.
- Sağlık hizmet sunumunda klinik müdahalelerin etkililiğini, hasta ve sağlık çalışanlarının güvenliği ve memnuniyetini dikkate alan yaklaşımlar geliştirilecektir.
- Sağlık hizmetlerinin sürdürülebilirliğini destekleyecek, ikinci ve üçüncü basamak tedavi hizmetlerinin etkinliğini artıracak bir hasta sevk zinciri uygulaması geliştirilecektir.
- Akılcı ilaç kullanımı için sağlık personelinin ve halkın bilinçlendirilmesi sağlanacak, ilaç ve tıbbi cihazların kalitesi, kullanımı ve bunlara yönelik harcamaların etkinliği kontrol edilecektir.
- Üniversite hastanelerinin eğitim ve araştırma faaliyetleri ile sağlık hizmet sunumundaki rolleri net bir şekilde tanımlanarak hem hastanelerin mali sürdürülebilirliğini temin edecek hem de nitelikli tıp eğitimi ve yenilikçi araştırmaların yapılmasını sağlayacak yapısal reformlar hayata geçirilecektir.
- Tamamlayıcı tıp kapsamındaki tedavi, bitkisel ürün ve hizmet sunucularıyla ilgili kalite ve güvenliğin sağlanması amacıyla standartlar belirlenecek ve bu alan denetim altına alınacaktır. Tamamlayıcı tıbbın, tıp eğitimine ve sağlık uygulamalarına entegrasyonu sağlanacak, bu alanda yapılacak bilimsel araştırmalar desteklenecektir.
- Tüketiciler yeterli ve dengeli beslenme hakkında bilinçlendirilecek, hayvansal ürünler ve su ürünlerinin tüketimi yaygınlaştırılacaktır.

- Veri ve kanıta dayalı sağlık politikalarını geliştirmek amacıyla uluslararası karşılaştırmalara imkân verecek standart ve kalitede verilerin üretilmesi sağlanacaktır.

1.1.1.3. KAMUDA STRATEJİK YÖNETİM

AMAÇ VE HEDEFLER

Kamuda stratejik yönetimin uygulama etkinliğinin artırılması ve hesap verebilirlik anlayışının, planlamadan izleme ve değerlendirmeye kadar yönetim döngüsünün tüm aşamalarında hayata geçirilmesi temel amaçtır. Bu amaç doğrultusunda kamu hizmetlerinin hız ve kalitesinin artırılması ile katılımcılık, şeffaflık ve vatandaş memnuniyetinin sağlanması temel ilkelerdir.

POLİTİKALAR

- Kamuda stratejik yönetim sürecinin tüm aşamalarının uyum ve bütünlük içerisinde yürütülmesi için yönlendirmeden sorumlu kurumlar arasındaki koordinasyon güçlendirilecektir.
- Orta vadeli harcama çerçevesi güçlendirilerek üst politika belgelerinin stratejik plan ve performans programlarını yönlendirme düzeyi artırılabilecektir.
- Kamu idarelerinin bütçelerinin hizmet programlarıyla öngörülen maliyet, çıktı ve sonuçlarını kapsaması amacıyla program bütçe sistemine geçilecek ve performans bilgisi bütçe sürecine entegre edilecektir.
- Politika önceliklerine dayalı bütçe talep, müzakere, tahsis ve kullanım anlayışı güçlendirilecektir.
- Bütçeler, kamu hizmet programlarının performansını gösteren, daha sade, anlaşılabilir ve vatandaş tarafından değerlendirilebilir belgelere dönüştürülecektir.
- Stratejik plan ve performans programlarındaki amaç ve hedeflerin performans göstergeleri üzerinden ölçülebilirlik düzeyi artırılacak, faaliyet raporlarının performansı yansıtma niteliği güçlendirilecektir.
- Bütçe uygulamaları ve performansının izlenebilirliğini daha da artıracak şekilde mevcut değerlendirme ve raporlama sistemi geliştirilecektir.
- Tüm kamu idarelerinde iç kontrol sistemleri ve iç denetim uygulamalarının, stratejik yönetimin etkinliğini artıracak bir biçimde hayata geçirilmesi sağlanacaktır.
- Sayıştay tarafından stratejik yönetim döngüsüne uygun olarak performans denetimi yapılacaktır.
- Stratejik yönetim uygulamalarının merkezi düzeyde izlenmesi ve değerlendirilmesine yönelik mevcut yönetim bilgi sistemleriyle entegre bir sistem kurulacaktır.

- Politika oluřturma ve karar alma srelerini gçlendirmek amacıyla daha sistematik ve gvenilir veri, istatistik ve bilgi retimi saėlanacaktır.
- Stratejik ynetim uygulaması; merkezi kamu idareleri, niversiteler ve mahalli idarelerin farklı nitelikleri dikkate alınarak, idare trne zg modellerle iyileřtirilecektir.
- Kamu idarelerinde strateji geliřtirme birimleri nitelik ve nicelik ynnden gçlendirilecektir.
- Stratejik ynetime iliřkin mevzuat, kılavuz ve rehberler uygulama tecrbeleri de dikkate alınarak btncl bir anlayıřla gzden geirilecek ve gncellenecektir.

1.2. PLANINDA YER ALAN PROGRAMLAR

1.2.1. SAėLIK ENDSTRİLERİNDE YAPISAL DNřM PROGRAMI

PROGRAMIN AMACI VE KAPSAMI

lkemizde artan ve yařlanan nfus, ortalama yařam sresinde ykselme, saėlık hizmetlerinde ve ilaca eriřimde iyileřme, artan refah dzeyi ve farkındalık gibi faktrler nedeniyle ila ve tıbbi cihaz talebinin artması sosyal gvenlik harcamalarında ve cari aık zerinde baskı oluřturmaktadır.

Uzun vadede Trkiye'nin kresel bir ila Ar-Ge ve retim merkezi olması, ila ve tıbbi cihaz alanında rekabeti bir konuma ulařması nem arz etmektedir. Bu programla yksek katma deėerli rn retebilen, kresel pazarlara rn ve hizmet sunabilen ve yurtii ila ve tıbbi cihaz ihtiyacının daha byk bir kısmını karřılayabilen bir retim yapısına geilmesi amalanmaktadır.

Bu kapsamda orta vadede yerli retim kapasitesinin artırılması, Ar-Ge ve giriřim ekosisteminin geliřtirilmesi, uzun vadede yeni molekl geliřtirebilen, daha yksek katma deėerli ila ve tıbbi cihaz retebilen bir yapıya kavuřarak kresel deėer zincirlerinde etkinliėin artırılması ngrlmektedir.

PROGRAM HEDEFLERİ

- Yurtii tıbbi cihaz ve tıbbi malzeme ihtiyacının yzde 20'sinin yerli retimle karřılanması
- Yurtii ila ihtiyacının deėer olarak yzde 60'ının yerli retimle karřılanması

1.2.2. TEMEL VE MESLEKİ BECERİLERİ GELİřTİRME PROGRAMI

PROGRAMIN AMACI VE KAPSAMI

Gnmzde iř dnyasında yařanan hızlı deėiřim, bireylerin mesleki beceriler kadar temel becerilere sahip olmalarını da gerekli kılmaktadır. Bu beceriler, bireylerin daha uzun sreyle alıřma hayatında kalmalarına, iř yařamında verimliliklerinin artmasına ve deėiřen iř ve yařam kořullarına daha hızlı uyum saėlamalarına imkn vermektedir. Bu erevede

bireylerin, mesleki becerilerin yanında iş yaşamının gerektirdiği temel becerilere sahip olması, eğitim sistemi ile çalışma hayatı arasındaki ilişkinin güçlendirilmesi ülkemiz insan kaynağının geliştirilmesi açısından önem arz etmektedir.

Bu programla bireylerin, çalışma hayatının gerektirdiği bilgi ve iletişim teknolojileri, yabancı dil, finansal okuryazarlık, problem çözme, eleştirel düşünme, iletişim, liderlik, kariyer planlama ve iş arama gibi temel beceriler ile sanatsal ve sportif becerilere sahip olması amaçlanmaktadır.

PROGRAM HEDEFLERİ

- Eğitim kademelerinde temel becerilerin ağırlığının artırılması
- Temel becerileri kazandıran hayat boyu öğrenme programlarının geliştirilmesi
- İşgücü piyasası ile eğitim sistemi arasındaki bağın güçlendirilmesi
- İstihdamda ve eğitimde olmayan gençlerin sayısının azaltılması

1.2.3 NİTELİKLİ İNSAN GÜCÜ İÇİN ÇEKİM MERKEZİ PROGRAMI

PROGRAMIN AMACI VE KAPSAMI

Ülkeler sahip olduğu nitelikli insan gücünün yanı sıra uluslararası alanda temayüz etmiş nitelikli insan gücünden de istifade ederek kalkınma süreçlerini daha da rekabetçi bir yapıya kavuşturabilmektedir. Gelişmiş ülkelerle kıyaslandığında Türkiye yüksek nitelikli beyin göçünden yeterince faydalanamamaktadır.

Bu programla, küresel düzeyde bilgiye dayalı rekabet gücünün artırılmasına yönelik olarak başta yurtdışındaki vatandaşlarımız olmak üzere yerli ve yabancı nitelikli insan gücü için üniversite, sanayi, kamu ve araştırma merkezleri arasındaki işbirliğini geliştirip uygun ortam ve koşullar sağlanarak ülkemizin cazibe merkezi haline getirilmesi amaçlanmaktadır.

Programın hedef kitlesi başta yurtdışında yaşayan, Türkiye'ye ivme kazandırabilecek vatandaşlarımız olmak üzere ülkemizi ihtiyaç duyulan alanlarda ileriye taşıyabilecek yüksek nitelikli uluslararası insan gücüdür.

PROGRAM HEDEFLERİ

- Başta vatandaşlarımız olmak üzere yurtdışından ülkemize gelen nitelikli insan gücünün artırılması
- Eğitim ve araştırma kurumlarında sözleşmeli çalışan yabancı araştırmacı sayısının artırılması

1.2.4. YERELDE KURUMSAL KAPASİTENİN GÜÇLENDİRİLMESİ PROGRAMI

PROGRAMIN AMACI VE KAPSAMI

Yerel düzeydeki teknik ve beşeri kapasite eksikliği, yerel hizmetlerin kalite ve verimliliğini olumsuz etkilemektedir. Son düzenlemelerle yerel yönetimlerin görev ve sorumluluklarının genişlemesi ve özellikle büyükşehir belediyesi sayısının artması ve görev

alanlarının kırsal alanları da içerecek şekilde genişlemesi, başta yeni kurulan büyükşehir belediyelerinde olmak üzere yerel kurumsal kapasitenin geliştirilmesi ihtiyacını artırmaktadır. Yerel ve bölgesel politikaların belirlenmesinde kamu, özel sektör ve STK'ların ortak fikir ve çözüm üretmelerinin amaçlandığı yönetim mekanizmalarının ağırlığı giderek artmaktadır. Ancak teknik, idari ve mali kısıtlar nedeniyle bir yandan yerel kurumların söz konusu yapılara ilgisi ve katılım düzeyleri yetersiz kalmakta, diğer yandan yerel sorun ve önceliklerin merkezi kurumların politikalarına yansıtılması güçleşmektedir.

Programın amacı, önceliklerin isabetli belirlenmesi, uygulamada kalitenin ve kaynak kullanımında verimliliğin artırılması ve kalkınma çabalarının güçlendirilmesi için yerel düzeyde kurumsal kapasitenin, katılımcılığın ve yönetişimin geliştirilmesidir.

Programın hedef kitlesi; merkezi idarelerin taşra teşkilatları, büyükşehir belediyeleri başta olmak üzere mahalli idareler, üniversiteler, meslek kuruluşları ve STK'lardır.

PROGRAM HEDEFLERİ

- Yerel hizmet sunumunda verimliliğin artırılması
- Hedef grubundaki idare ve kuruluşların insan kaynakları yönetimi strateji ve uygulamalarının güçlendirilmesi
- Hedef grubundaki idare ve kuruluşların proje yönetimi kapasitelerinin artırılması
- Yerel düzeyde politika oluşturma ve uygulama süreçlerine meslek örgütleri de dâhil olmak üzere STK'ların ve üniversitelerin katkısının artırılması

B. AMAÇ VE HEDEFLER

1. ÖZGÖREV, UZGÖRÜ VE TEMEL DEĞERLER

Uludağ Üniversitesi misyon, vizyon ve temel değerleri; Üniversitemiz Senatosu'nun 29 Kasım 2012 gün ve 2012 – 23 oturum sayılı oturumunda karara bağlanmış, 13 Aralık 2012 tarih ve 2012 -24 sayılı Üniversite Senatosu toplantısında yapılan görüşmeler sonunda; "misyon" ve "vizyon" kelimelerinin Türkçeleştirilerek "vizyon" yerine "uzgörü", misyon yerine "özü görev" in kullanılmasının uygun olduğuna oybirliği ile karar vermiştir.

1.1. ÖZGÖREV

Uludağ Üniversitesi;
Uluslararası ölçekte mesleki yetkinliğe sahip, disiplinlerarası çalışmayı özümsemiş, girişimci ve yenilikçi bireyler yetiştirmeyi; evrensel düzeyde bilgi ve sanat eseri üretmeyi, yaymayı, kentle bütünleşmeyi ve topluma kaliteli hizmet sunmayı görev edinmiştir.

1.2. UZGÖRÜ

Uludağ Üniversitesinin uzgörüsü, ulusal ve uluslararası düzeyde saygın üniversiteler arasında yer alan, mezunları tercih edilen, yenilikçi, kalite odaklı, toplumsal gelişime öncülük edebilen bir üniversite olmaktır.

1.3. TEMEL DEĞERLER

- Ortak Akıl ve Katılımcılık
- Hesap Verebilirlik
- Etik Değerlere Bağlılık
- Çevreye Saygı ve Duyarlılık
- Yaşam Boyu Eğitim
- Adalet ve Hukukun Üstünlüğü
- Özgür ve Özgün Düşünceyi Önemseme
- Toplumsal Değerlere Saygı

2. İZLENECEK STRATEJİLER

- Alanında uzman kişilerin ders, seminer, konferans gibi faaliyetlerde yer almasına olanak sağlayacak planlama ve yürütme süreçlerine gerekli desteğin ve kaynağın sağlanması,
- Eğitim alanlarının ısıtma, aydınlatma ve hijyen koşullarının mutlak uygunluğunun sağlanması için bütçeden gerekli payların ayrılması,
- Üniversite binalarının tümünün deprem dayanıklılık testlerinin tamamlanması,
- Anabilim Dalı / Bölüm Başkanlıkları tarafından laboratuvarın uygunluk kriterlerinin belirlenmesi ve bu kriterler çerçevesinde laboratuvar ihtiyaçlarının giderilmesi,
- Ders içeriklerinin uzaktan eğitim ile verilmesine uygunluğunun belirlenmesi ve buna göre ders materyallerinin oluşturulması,
- Üniversitemiz öğretim elemanlarının derslerinde diğer Yüksek Öğretim Kurumlarındaki öğretim elemanları ile telekonferans vb. yöntemlerle derslerini işlemelerinin özendirilmesi,
- Bologna süreci kapsamında mezunlarının izlenebildiği bir mezun bilgi sisteminin oluşturulması.
- Finans ve insan kaynağını daha verimli kullanmak için üniversitenin öncelikli araştırma alanlarını ülkenin ve içinde bulunduğu kentin öncelikli alanlarını dikkate alarak ve üniversitenin başarılı olduğu alanlarla örtüştürmek suretiyle belirleyerek, bu alanda yayın, araştırma, projelerin sayısının artırılması,
- Lisansüstü eğitimin ve lisansüstü öğrencilerin üniversitenin araştırma ve geliştirme faaliyetlerinin ana unsurlarından biri olarak değerlendirilmesi ve bu alanın araştırma çıktılarının artırılmasında itici güç olarak kullanılması,

- Araştırma amaçlı finansal kaynakların geliştirilmesi ve daha etkin kullanımının sağlanması için başta disiplinlerarası çalışma anlayışının geliştirilmesi olmak üzere gerekli uygulamaların başlatılması,
- Araştırmacıların kurum içi ve dışında bulunan fonlardan daha fazla yararlanması için gerekli çalışmaların ilgili birimlerce eksiksiz yapılmasının sağlanması,
- Toplumsal katkı sağlayacak, kent ve ülke ekonomisi için katma değer yaratacak araştırma faaliyetlerinin özendirilmesi ve ek destek verilmesi için mevcut uygulamalarda düzenleme yapılması,
- Akademisyenlerin uluslararası alanlardaki çalışmalara özendirilmesi ve bu alanda yapacakları çalışmaların teşvik edilmesi için mevcut mekanizmaların iyileştirilmesi,
- Araştırma faaliyet ve çıktılarının sadece nicelik olarak değil, nitelik olarak da geliştirilmesi,
- Üniversitede Teknoloji Transfer Ofisi (TTO) ve fikri mülkiyet haklarının korunması ve kullanımı ile ilgili bilgilendirme toplantıları ve çalıştayların düzenlenmesi,
- SSCI, SCI, AHCI endekslerinde yayınlanan araştırmaların teşvik miktarını artırabilmek amacıyla destek türlerinin genişletilebilmesi için çalışmalar yapılması,
- Bursa Bölgesi için gerekli görünen ve mevcut koşullarda ihtiyaca cevap vermeyen radyoterapi ünitesinin yeni cihaz alınarak daha çok hastaya hizmet verilmesinin sağlanması,
- Öncelikli olarak Göğüs Hastalıkları ve Genel Cerrahi Kliniklerinin iyileştirilmesi,
- Ortalama hasta yatış sürelerini kısaltarak yatan hasta sayısının artırılması,
- Hastalıkların teşhis ve tedavisinde diğer fakülteler ile koordinasyonun özendirilmesi,
- Toplumun öncelikli sorunlarına yönelik multidisipliner özellikte araştırma, uygulama, eğitim faaliyetlerinin belirlenmesi, bu konularda üniversitemizin multidisipliner yapıda faaliyet gösteren uygulama ve araştırma merkezleri aracılığıyla projeler üretilmesi ve bu doğrultuda hazırlanacak projelerin üniversitemiz BAP birimi tarafından öncelikli olarak desteklenmesi ve bu koordinasyonun sağlanması amacıyla farkındalık yaratılması
- Yapılan kemik iliği, böbrek, karaciğer ve kornea nakillerinin yanı sıra pankreas, kalp ve çocuk kemik iliği nakillerinin başlatılması için gerekli alt yapı ve yatırımın önceliklendirilmesi,
- İyi tarım uygulamaları ve Organik tarım için ayrılan tarımsal alanların artırılması,
- Üniversite akademik ve idari personeline yönelik 'Personel Günü' düzenlenmesi,
- Üniversitemizden mezun olanlara yönelik 'Mezunlar Günü' düzenlenmesi,
- Kurumun düzenlediği etkinlik ve törenlere idari personelin de davet edilmesi,

- Akademik ve idari personelin sosyal ilişkilerini güçlendirecek, piknik, yürüyüş vb. etkinliklerin sayısının artırılması ve bu etkinliklere katılımın özendirilmesi,
- Akademik ve idari personel ödül törenlerine ayrılan kaynağın artırılması,
- Sürekli Eğitim Merkezi kapsamında verilecek eğitimlerde akademisyenlere yönelik olarak, sunum teknolojileri, yabancı dil, güzel konuşma – diksiyon gibi konulara da yer verilmesi,
- Mezunların istihdam durumunu takip etmek, geliştirmek ve bu gelişimi kurumsal imaja daha etkin biçimde yansıtmak,
- Mezuniyet aşamasındaki öğrencilerimizin Mezun Derneklerine katılımını sağlamak,
- Üniversitemizde çalışan mezunlarımızın mezun derneklerinde aktif görev almasını sağlamak,
- Oluşturulacak olan mezun veri tabanında üniversitemizden mezun olup üniversitemizde çalışanların belirtilmesini sağlamak,
- Tüm birimlere yönelik mezun derneklerinin kurulmasını sağlamak ve mezunlar derneklerinin üye sayılarını artırmak,
- Mezunlar derneklerinin üst örgütlenmesini sağlamak,
- Danışma Kurulu üyelerinin dağılımını sektörlere göre planlamak,
- Yaşam boyu eğitim kapsamında yürütülen faaliyetlerde Sivil Toplum Kuruluşları ve mesleki kuruluş çalışanlarının katılımının özendirilmesi,
- Bursa ilinde bulunan eğitim kurumları ile ortak proje geliştirilmesi için örnek çalışmaların titizlikle duyurulması ve özendirilmesi.

3. STRATEJİK AMAÇ VE HEDEFLER

Uludağ Üniversitesi, 2014-2018 dönemine ait stratejik planında misyonunu gerçekleştirmek ve vizyonuna ulaşmak için öngördüğü amaç ve hedefler aşağıda belirtilmiştir.

STATEJİK AMAÇ 1

EĞİTİM VE ÖĞRETİMİN NİTELİĞİNİ GELİŞTİRMEK	SA1
Öğretim Elemanlarının Niteliğini Geliştirmek	SH-1.01
Eğitim Programlarının Niteliğini Geliştirmek	SH-1.02
Öğretme ve Öğrenme Ortamlarını İyileştirmek	SH-1.03
Öğrencinin Niteliğini Artırmak	SH-1.04
Yaşam Boyu Öğrenme Kapsamında Sürdürülen Etkinlikleri Artırmak	SH-1.05

STATEJİK AMAÇ 2

ARAŞTIRMA GELİŞTİRME FAALİYETLERİNİ NİCELİK VE NİTELİK AÇISINDAN ARTIRMAK	SA2
Yayınların Nitelik ve Niceliğini Artırmak	SH-2.01
Araştırmada Kullanılan Bilgi Kaynaklarını Artırmak	SH-2.02
Bilim İnsanı Kaynağının Artırılması ve Niteliğini İyileştirilmek	SH-2.03
Finansal Kaynakların Geliştirilmesi Sağlamak ve Etkin Kullanmak	SH-2.04
Bilimsel, Kültürel, Sanatsal ve Sosyal Toplantılara Katılımı Arttırmak	SH-2.05
Multidisipliner Çalışmalar ve Diğer Üniversitelerle Yapılan Ortak Çalışmaların Özendirilmesini Sağlamak ve Ortak Çalışma Sayılarını Artırmak	SH-2.06
Uygulama ve Araştırma Merkezlerinin Etkinliğini Artırmak	SH-2.07
Uygulama ve Araştırma Amaçlı Finansal Kaynakların Etkin Kullanılmasını Sağlamak	SH-2.08
Lisansüstü Tezlerin Nitelik ve Niceliklerini Artırmak	SH-2.09
Araştırma Geliştirme Alt Yapısının Geliştirmek	SH-2.10

STATEJİK AMAÇ 3

ARAŞTIRMA ÇIKTILARINI TOPLUMSAL VE EKONOMİK FAYDAYA DÖNÜŞTÜRME SÜRECİNİ DESTEKLEMELİK	SA3
Patent, Faydalı Model, Endüstriyel Tasarım ve Prototipe Dönüşen Proje ve Tasarımların Sayısını Artırmak	SH-3.01
Protokole Dayalı Üniversite-Sanayi İşbirliğini Artırmak	SH-3.02
Danışmanlık Hizmetlerinin Kolaylaştırılması ve Teşvik Edilmesini Sağlamak	SH-3.03
Özel Kuruluşlar ve Kamu Kurumlarının AR-GE Personeli Gereksiniminin Karşılmasına Verilen Desteği Artırmak	SH-3.04

STATEJİK AMAÇ 4

TOPLUMSAL HİZMETLERİN İYİLEŞTİRİLMESİ VE ÇEŞİTLENDİRİLMESİNİ SAĞLAMAK	SA4
Topluma Hizmet Amacı İle Birimler Arasında Etkin Koordinasyon Sağlamak	SH-4.01
Sunulan Hizmetlere Yönelik Fiziki Alanları ve Teknolojik Alt Yapıyı İyileştirmek	SH-4.02
Sunulan Güvenli Sağlık Hizmetlerini Artırmak	SH-4.03
Hayvan Hastanesi Hizmetlerini Artırmak	SH-4.04
Bilim ve Teknoloji Uygulama ve Araştırma Merkezi Hizmetlerini Geliştirmek	SH-4.05

STATEJİK AMAÇ 5

ÖZEL HİZMET ALANLARI OLUŞTURARAK ULUSAL VE ULUSLARARASI ÖLÇEKTE ÖNCÜ OLMAK	SA5
Akreditasyon Kuruluşlarınca Sunulan Hizmetlerin Akredite Edilmesi ve Devamlılığını Sağlamak	SH-5.01
Laboratuvarların Ulusal ve Uluslararası Kurum ve Kuruluşlara Hizmet Vermesini Sağlamak	SH-5.02
Sağlık Turizminde Öncü Olmak	SH-5.03

STATEJİK AMAÇ 6

KURUMSAL KİMLİK YAPISINI GELİŞTİRMEK	SA6
İdari Personelin Niteliğinin İyileştirmek	SH-6.01
Akademik ve İdari Yönetim Sistemlerini İyileştirmek	SH-6.02
Üniversitenin İhtiyaç Duyduğu Raporlama Verilerinin Elektronik Ortamdan Alınmasının Sağlanması	SH-6.03
Fiziki Alanların İyileştirmek	SH-6.04
Sosyal Olanakları (yurt, misafirhane, kafeterya, spor) Nitelik ve Nicelik Olarak İyileştirmek	SH-6.05
Üniversite Tanıtım Faaliyetlerini Artırmak	SH-6.06

STATEJİK AMAÇ 7

PAYDAŞLARLA İLİŞKİLERİ GÜÇLENDİRMEK	SA7
Mezunlarla İlişkileri Güçlendirmek	SH-7.01
Eğitim Kurumları İle Yürütülen Ortak Proje Sayılarını Artırmak	SH-7.02
Sektör İşbirliğini Artırmak ve İşveren İlişkilerini Güçlendirmek	SH-7.03
Mesleki Kuruluşlar, STK lar, Mülki ve Yerel Yönetimler İle İlişkileri Güçlendirmek	SH-7.04

C- PERFORMANS HEDEF GÖSTERGELERİ VE GÖSTERGELERLE İLGİLİ FAALİYETLER

1. PERFORMANS HEDEF TABLOLARI

Üniversitemiz her bir performans hedefi için hazırlanmış olan tablolara aşağıda yer verilmiştir.

PERFORMANS HEDEFİ TABLOSU

İdare Adı	38.15 - ULUDAĞ ÜNİVERSİTESİ
Amaç	EĞİTİM VE ÖĞRETİMİN NİTELİĞİNİ GELİŞTİRMEK
Hedef	Öğretim Elemanlarının Niteliğini Geliştirmek

Performans Hedefi		1-Mesleki Eğitimi Artırmak			
Performans Göstergeleri		Ölçü Birimi	2013	2014	2015
1	İlgili Birim Tarafından Düzenlenen Bilimsel/Sanatsal/ Sportif Etkinlik Sayısı	Sayı	270	496	400
2	Kurum Dışında Düzenlenen Ulusal Kongre, Sempozyum vb. Bilimsel ve Sanatsal Etkinliklere Katılmak Üzere İlgili Birim Tarafından Görevlendirilen Öğretim Elemanı Sayısı	Sayı	870	2.088	1.405
3	USEM Tarafından Akademik Personele Verilen Eğitim Saati	Saat	0	0	42
4	Yurtiçi Üniversitelerde Görevlendirilen Öğretim Elemanı Sayısı	Sayı	120	111	110

Faaliyetler		Kaynak İhtiyacı		
		Bütçe	Bütçe Dışı	Toplam
1	Yurtiçi Mesleki Eğitim Faaliyeti	372.000	0	372.000
Genel Toplam		372.000	0	372.000

PERFORMANS HEDEFİ TABLOSU

İdare Adı	38.15 - ULUDAĞ ÜNİVERSİTESİ
Amaç	EĞİTİM VE ÖĞRETİMİN NİTELİĞİNİ GELİŞTİRMEK
Hedef	Öğretim Elemanlarının Niteliğini Geliştirmek

Performans Hedefi		2-Öğretim Elemanlarının Yurt Dışı Deneyimlerini Artırmak			
Performans Göstergeleri		Ölçü Birimi	2013	2014	2015
1	Yurtdışı Değişim Programlarından Yararlanan Öğretim Elemanı Sayısı	Sayı	65	69	70
2	Yurt Dışındaki Üniversitelerde Görevlendirilen Öğretim Elemanı Sayısı	Sayı	95	78	80
3	Uluslararası Kongre, Sempozyum vb. Bilimsel ve Sanatsal Etkinliklere Katılmak Üzere İlgili Birim Tarafından Görevlendirilen Öğretim Elemanı Sayısı	Sayı	429	612	558

Faaliyetler		Kaynak İhtiyacı		
		Bütçe	Bütçe Dışı	Toplam
2	Yurtdışı Deneyimi Kazandırma Faaliyeti	421.000	27.000	448.000
Genel Toplam		421.000	27.000	448.000

PERFORMANS HEDEFİ TABLOSU

İdare Adı	38.15 - ULUDAĞ ÜNİVERSİTESİ
Amaç	EĞİTİM VE ÖĞRETİMİN NİTELİĞİNİ GELİŞTİRMEK
Hedef	Eğitim Programlarının Niteliğini Geliştirmek

Performans Hedefi		3-Eğitim Öğretimin Uluslararasılaşmasını Sağlamak			
Performans Göstergeleri		Ölçü Birimi	2013	2014	2015
1	Akredite ve Reakredite Olan Programların Sayısı	Sayı	18	12	23
2	Uludağ Üniversitesine Kayıtlı Yabancı Uyruklu Öğrenci Sayısı	Sayı	1.379	1.889	1.800

Faaliyetler		Kaynak İhtiyacı		
		Bütçe	Bütçe Dışı	Toplam
3	Eğitim Akreditasyonu	38.000	0	38.000
Genel Toplam		38.000	0	38.000

PERFORMANS HEDEFİ TABLOSU

İdare Adı	38.15 - ULUDAĞ ÜNİVERSİTESİ
Amaç	EĞİTİM VE ÖĞRETİMİN NİTELİĞİNİ GELİŞTİRMEK
Hedef	Eğitim Programlarının Niteliğini Geliştirmek

Performans Hedefi		4-Programları Toplumun ve Sektörün İhtiyaçları Doğrultusunda Yapılandırmak			
Performans Göstergeleri		Ölçü Birimi	2013	2014	2015
1	Yeni Eklenen Ders Sayısının Toplam Ders Sayısına Oranı	Oran	0,10	0,04	0,08
2	Kaldırılan Ders Sayısının Toplam Ders Sayısına Oranı	Oran	0,09	0,03	0,09
3	Seçmeli Ders Sayısının Toplam Ders Sayısına Oranı	Oran	0,45	0,38	0,39
4	Akredite Olan Programlarda İşveren / Danışma Kurullarından Gelen Öneri ve/veya Projelerin Uygulanma Oranı	Oran	0,24	0,45	0,40
5	Yapılan Mesleki Uygulamaların Toplam Ders Saatine Oranı	Oran	0,25	0,31	0,27

Faaliyetler		Kaynak İhtiyacı		
		Bütçe	Bütçe Dışı	Toplam
4	Ders Planı Güncelleme	239.000	0	239.000
Genel Toplam		239.000	0	239.000

PERFORMANS HEDEFİ TABLOSU

İdare Adı	38.15 - ULUDAĞ ÜNİVERSİTESİ
Amaç	EĞİTİM VE ÖĞRETİMİN NİTELİĞİNİ GELİŞTİRMEK
Hedef	Eğitim Programlarının Niteliğini Geliştirmek

Performans Hedefi		5-Alanlarına Göre Sektördeki Uzman Kişilerden Yararlanma Oranını Her Yıl %11 Artırmak			
Performans Göstergeleri		Ölçü Birimi	2013	2014	2015
1	Uzman Kişilerce Verilen Ders, Atölye vb. Sayısı	Sayı	408	323	406

Faaliyetler		Kaynak İhtiyacı		
		Bütçe	Bütçe Dışı	Toplam
5	Eğitimde Uzman Desteği Alma	49.000	0	49.000
Genel Toplam		49.000	0	49.000

PERFORMANS HEDEFİ TABLOSU

İdare Adı	38.15 - ULUDAĞ ÜNİVERSİTESİ
Amaç	EĞİTİM VE ÖĞRETİMİN NİTELİĞİNİ GELİŞTİRMEK
Hedef	Eğitim Programlarının Niteliğini Geliştirmek

Performans Hedefi		6-Eğitim Programlarında Alan Dışı (Sanat, Kültür ve Spor) Ders Sayılarını 5 Yıl Sonunda %30 Artırmak			
Performans Göstergeleri		Ölçü Birimi	2013	2014	2015
1	Alan Dışı (Sanat, Kültür ve Spor) Ders Sayısı	Sayı	280	316	262

Faaliyetler		Kaynak İhtiyacı		
		Bütçe	Bütçe Dışı	Toplam
6	Dersleri Çeşitlendirme	39.000	0	39.000
Genel Toplam		39.000	0	39.000

PERFORMANS HEDEFİ TABLOSU

İdare Adı	38.15 - ULUDAĞ ÜNİVERSİTESİ
Amaç	EĞİTİM VE ÖĞRETİMİN NİTELİĞİNİ GELİŞTİRMEK
Hedef	Öğretme ve Öğrenme Ortamlarını İyileştirmek

Performans Hedefi		7-Eğitim - Öğretim Amaçlı Bina ve Tesislerin Kapasitesini Artırmak İçin Devam Eden/ Planlanan İnşaatlarda %25 Fiziki Gerçekleşme Sağlamak			
Performans Göstergeleri		Ölçü Birimi	2013	2014	2015
1	Mennan Pasinli MYO Binası Fiziki Gerçekleşme Oranı	Oran	0	0,46	1
2	Orhangazi Eğitim Yerleşkesi Fiziki Gerçekleşme Oranı(BAĞIŞ)	Oran	0	1	1
3	Et ve Süt İşleme Ünitesi Yeni Binasının Binası Fiziki Gerçekleşme Oranı	Oran	0	0,16	1
4	A.O. Sönmez Kampüsü Yeni Yemekhanesinin Tamamlanma Oranı	Oran	0	0	1
5	Sağlık Yüksekokulu Yeni Binası Tamamlanma Oranı	Oran	0	0	0,70
6	Ziraat Fakültesi Seralarının Tamamlanma Oranı	Oran	0	0	1
7	Çeşitli Ünitelerin Etüd Proje İşlerinin Tamamlanma Oranı	Oran	0	1	1
8	Tekstil Mühendisliği Derslik ve İdari Hizmet Binası Fiziki Gerçekleşme Oranı(BAĞIŞ)	Oran	0	1	1
10	İyi Hekimlik Uygulamaları Binasının Tamamlanma Oranı	Oran	0	1	1
11	Rektörlüğe Bağlı Arıcılık Ünitesi Ek Laboratuvar Binası Fiziki Gerçekleşme Oranı	Oran	0	0	1
12	Güzel Sanatlar Fakültesi Resim ve Sahne Sanatları Bölümü Binasının Yapımı	Oran	0	0	0,15
13	Ziraat Fakültesi Derslik ve Laboratuvar Binasının Tamamlanma Oranı	Oran	0	0	0,15

Faaliyetler		Kaynak İhtiyacı		
		Bütçe	Bütçe Dışı	Toplam
7	Orhangazi Eğitim Yerleşkesi(BAĞIŞ)	0	3.400.000	3.400.000
8	Tekstil Mühendisliği Derslikleri(BAĞIŞ)	0	3.500.000	3.500.000
9	Veteriner Et ve Süt İşleme Ünitesi Yeni Bina Yapımı	2.245.000	0	2.245.000
10	Ali Osman Sönmez Kampüsü Yemekhane Yapımı	840.000	0	840.000
11	Sağlık Yüksekokulu Binası Yapımı	2.004.000	0	2.004.000
12	Çeşitli Ünitelerin Etüd Proje İşlerinin Yapılması	179.000	0	179.000
13	Ziraat Fakültesi Derslik ve Laboratuvar Binası Yapımı	1.385.000	0	1.385.000
14	Rektörlüğe Bağlı Arıcılık Ünitesi Ek Laboratuvar Binası Yapımı	250.000	0	250.000
15	Güzel Sanatlar Fakültesi Resim ve Sahne Sanatları Bölümü Binasının Yapımı	1.500.000	0	1.500.000
16	İyi Hekimlik Uygulamaları Binasının Tamamlanma Oranı	0	0	0
17	Basımevi Binasının Tamamlanma Oranı	0	0	0
18	Mennan Pasinli Meslek Yüksekokulu Binası Fiziki Gerçekleşme Oranı	0	0	0
Genel Toplam		8.403.000	6.900.000	15.303.000

PERFORMANS HEDEFİ TABLOSU

İdare Adı	38.15 - ULUDAĞ ÜNİVERSİTESİ
Amaç	EĞİTİM VE ÖĞRETİMİN NİTELİĞİNİ GELİŞTİRMEK
Hedef	Öğretme ve Öğrenme Ortamlarını İyileştirmek

Performans Hedefi		8-Eğitim Öğretim Amaçlı Tesislerin Fiziki Durumunu İyileştirmek			
Performans Göstergeleri		Ölçü Birimi	2013	2014	2015
1	Eğitim-Öğretim ve Uygulamalarda Kullanılacak Ders Araç-Gereç ve Materyallerinin İyileştirilmesine Yönelik Toplam Birim Bütçesinden Harcanan Miktarın Toplam Birim Bütçesine Oranı	Oran	1	1	1

Faaliyetler		Kaynak İhtiyacı		
		Bütçe	Bütçe Dışı	Toplam
19	Büyük Onarım	3.269.000	0	3.269.000
Genel Toplam		3.269.000	0	3.269.000

PERFORMANS HEDEFİ TABLOSU

İdare Adı	38.15 - ULUDAĞ ÜNİVERSİTESİ
Amaç	EĞİTİM VE ÖĞRETİMİN NİTELİĞİNİ GELİŞTİRMEK
Hedef	Öğretme ve Öğrenme Ortamlarını İyileştirmek

Performans Hedefi		9-Yerleşkelerin Alt Yapısını İyileştirmek ve Güzelleştirmek			
Performans Göstergeleri		Ölçü Birimi	2013	2014	2015
1	Kampüs İçi Yollar ve Giriş Takı Yapımının Tamamlanma Oranı (BAĞIŞ)	Oran	0	0,98	1
2	Zeytin Plantasyonunu Genişletmek için Alt Yapı İşlerinin Tamamlanma Oranı	Oran	0	0	1
3	Gemlik Yerleşkesi Giriş Takı Fiziki Tamamlanma Oranı(BAĞIŞ)	Oran	0,00	0,00	0,15
4	Gemlik Yerleşkesi Peyzaj ve Çevre Düzenleme Gerçekleşme Oranı(BAĞIŞ)	Oran	0,00	0,00	0,15
5	Yerleşke Alt Yapısının Bakım - Onarım ve Modernizasyon İşlerinin Tamamlanma Oranı	Oran	1	1	1
6	SUAM Açık Otopark Alanlarının Artış Oranı	Oran	0	1	1

Faaliyetler		Kaynak İhtiyacı		
		Bütçe	Bütçe Dışı	Toplam
20	Kampüs İçi Yollar ve Giriş Takı Yapımı(BAĞIŞ)	0	0	0
21	Ziraat Fakültesi Yeni Seralarının Oluşturulması	852.000	0	852.000
22	Alt Yapı	4.750.000	125.000	4.875.000
Genel Toplam		5.602.000	125.000	5.727.000

PERFORMANS HEDEFİ TABLOSU

İdare Adı	38.15 - ULUDAĞ ÜNİVERSİTESİ
Amaç	EĞİTİM VE ÖĞRETİMİN NİTELİĞİNİ GELİŞTİRMEK
Hedef	Öğretme ve Öğrenme Ortamlarını İyileştirmek

Performans Hedefi		10-Sınıf, Laboratuvar, Seminer ve Toplantı Salonu vb. Eğitim-Öğretim Alanlarının Fiziki ve Teknolojik Donanımını İyileştirmek			
Performans Göstergeleri		Ölçü Birimi	2013	2014	2015
1	Çoklu Öğrenme Ortamlarının Oranı	Oran	1	1	1
2	Eğitim-Öğretim ve Uygulamalarda Kullanılacak Ders Araç-Gereç ve Materyallerinin İyileştirilmesine Yönelik Toplam Birim Bütçesinden Harcanan Miktarın Toplam Birim Bütçesine Oranı	Oran	0,11	0,12	0,26
3	Hayvan Hastanesine Bağlı Merkez Laboratuvarının Teknik Alt Yapısının Tamamlanma Oranı	Oran	0,25	0,15	0,15
4	Fiziki Donanımı Kısmen veya Tamamen İyileştirilen Eğitim-Öğretim ve Uygulama Alanlarının Sayısı	Sayı	241	332	265
5	Mevcut Et ve Süt İşleme Ünitelerinin Kapasitesini Artıracak Fiziki Donanımın Tamamlanma Oranı	Oran	0,10	0,10	0,10

Faaliyetler		Kaynak İhtiyacı		
		Bütçe	Bütçe Dışı	Toplam
23	Eğitim-Öğretim Tesislerinin Fiziki Donanımı	77.000	0	77.000
Genel Toplam		2.259.000	0	2.259.000

PERFORMANS HEDEFİ TABLOSU

İdare Adı	38.15 - ULUDAĞ ÜNİVERSİTESİ
Amaç	EĞİTİM VE ÖĞRETİMİN NİTELİĞİNİ GELİŞTİRMEK
Hedef	Öğretme ve Öğrenme Ortamlarını İyileştirmek

Performans Hedefi		11-Eğitim – Öğretimde Teknolojik İletişim İmkanlarını Artırmak			
Performans Göstergeleri		Ölçü Birimi	2013	2014	2015
1	Elektronik Ortamda Öğrenci Erişimine Sunulan Ders Notu veya PPT, PPTX vb. Sunu Sayısı	Sayı	1.464	4.740	3.724
2	Yurt İçi ya da Yurt Dışındaki Üniversitelerde Çalışan Öğretim Elemanlarının Telekonferans vb. Yöntemlerle Verdiği Ders Sayısı	Sayı	20	92	63

Faaliyetler		Kaynak İhtiyacı		
		Bütçe	Bütçe Dışı	Toplam
24	Teknoloji Kullanımı ve İletişim	65.000	0	65.000
Genel Toplam		65.000	0	65.000

PERFORMANS HEDEFİ TABLOSU

İdare Adı	38.15 - ULUDAĞ ÜNİVERSİTESİ
Amaç	EĞİTİM VE ÖĞRETİMİN NİTELİĞİNİ GELİŞTİRMEK
Hedef	Öğretme ve Öğrenme Ortamlarını İyileştirmek

Performans Hedefi		12-Üniversitenin Bilişim Sistemi ve Yazılımlarını İyileştirmek			
Performans Göstergeleri		Ölçü Birimi	2013	2014	2015
1	Lisanslı Yazılımlar İçin Kullanılan Bütçenin Bir Önceki Yıla Göre Artış Oranı	Oran	8	20	10
2	İlgili Yıl İçinde Yapılan Kampüs Lisans Anlaşma Sayısı	Sayı	20	31	21
3	İlgili Yıl İçinde Tamamlanan Yazılım Modüllerinin Sayısı	Sayı	13	48	24

Faaliyetler		Kaynak İhtiyacı		
		Bütçe	Bütçe Dışı	Toplam
25	Bilişim Yazılım	647.000	0	647.000
Genel Toplam		647.000	0	647.000

PERFORMANS HEDEFİ TABLOSU

İdare Adı	38.15 - ULUDAĞ ÜNİVERSİTESİ
------------------	-----------------------------

Amaç	EĞİTİM VE ÖĞRETİMİN NİTELİĞİNİ GELİŞTİRMEK				
Hedef	Öğrencinin Niteliğini Artırmak				
Performans Hedefi	13-Başarılı Öğrencileri Üniversiteye Çekmek için Mevcut Mekanizmaları Çeşitlendirmek				
	Performans Göstergeleri	Ölçü Birimi	2013	2014	2015
1	Çift Anadal Lisans Diploması Olanağı Sunan Bölüm / Program Sayısı	Sayı	34	54	53
2	Yandal Lisans Sertifika Programı Sunan Bölüm / Program Sayısı	Sayı	45	55	45
3	Zorunlu / İsteğe Bağlı Yabancı Dil Hazırlık Sınıfı Uygulanan Bölüm / Program Sayısı	Sayı	47	48	47
4	Kurumiçi Yatay Geçiş İmkkanı Sağlayan Bölüm / Program Sayısı	Sayı	114	161	150
5	Uluslararası Ortak Eğitimdeki Öğrenci Sayısı	Sayı	0	53	53

	Faaliyetler	Kaynak İhtiyacı		
		Bütçe	Bütçe Dışı	Toplam
26	Eğitim-Öğretimde Çeşitlilik Yaratma	250.000	0	250.000
Genel Toplam		250.000	0	250.000

PERFORMANS HEDEFİ TABLOSU

İdare Adı	38.15 - ULUDAĞ ÜNİVERSİTESİ
------------------	-----------------------------

Amaç	EĞİTİM VE ÖĞRETİMİN NİTELİĞİNİ GELİŞTİRMEK				
Hedef	Öğrencinin Niteliğini Artırmak				
Performans Hedefi	14-Kadrolu Öğretim Elemanı Başına Düşen Öğrenci Sayısını 5 Yıl Sonunda %4 Azaltmak				
	Performans Göstergeleri	Ölçü Birimi	2013	2014	2015
1	Kadrolu Öğretim Elemanı Başına Düşen Ortalama Önlisans Öğrencisi Sayısı	Sayı	62	62	56
2	Kadrolu Öğretim Elemanı Başına Düşen Ortalama Lisans Öğrencisi Sayısı	Sayı	27	28	27

	Faaliyetler	Kaynak İhtiyacı		
		Bütçe	Bütçe Dışı	Toplam
27	Önlisans ve Lisans Eğitimi	158.414.000	18.625.000	177.039.000
	Genel Toplam	158.414.000	18.625.000	177.039.000

PERFORMANS HEDEFİ TABLOSU

İdare Adı	38.15 - ULUDAĞ ÜNİVERSİTESİ
Amaç	EĞİTİM VE ÖĞRETİMİN NİTELİĞİNİ GELİŞTİRMEK
Hedef	Öğrencinin Niteliğini Artırmak

Performans Hedefi		15-Öğrencilere Yaz Öğretimi Aracılığıyla Kısa Sürede Mezun Olma Olanığı Sağlamak			
Performans Göstergeleri		Ölçü Birimi	2013	2014	2015
1	Yaz Öğretimi Ders Saati	Saat	58.644	67.687	58.930
2	Yaz Öğretimi İçin Diğer Üniversitelerden Gelen Öğrenci Sayısı	Sayı	2.150	2.877	2.008
3	Yaz Öğretiminden Yararlanan Çift Anadal, Yan Dal Yapan Öğrenci Sayısı	Sayı	75	145	175

Faaliyetler		Kaynak İhtiyacı		
		Bütçe	Bütçe Dışı	Toplam
28	Yaz Öğretimi	2.885.000	0	2.885.000
Genel Toplam		2.885.000	0	2.885.000

PERFORMANS HEDEFİ TABLOSU

İdare Adı	38.15 - ULUDAĞ ÜNİVERSİTESİ
Amaç	EĞİTİM VE ÖĞRETİMİN NİTELİĞİNİ GELİŞTİRMEK
Hedef	Öğrencinin Niteliğini Artırmak

Performans Hedefi		16-Lisansüstü Öğrenci Sayısını Artırmak			
Performans Göstergeleri		Ölçü Birimi	2013	2014	2015
1	Lisansüstü Eğitim Yapan Öğrencilerin Toplam Sayısı	Sayı	3.467	3.545	4.378
2	Uludağ Üniversitesi Mezunlarından Lisansüstü Programlarımıza Kabul Edilen Öğrenci Sayısı	Sayı	396	586	475
3	Tezsiz Yüksek Lisans Program Sayısı	Sayı	8	7	9
4	Uludağ Üniversitesinin Yürütücü Olduğu Ortak Lisansüstü Program Sayısı	Sayı	0	0	1

Faaliyetler		Kaynak İhtiyacı		
		Bütçe	Bütçe Dışı	Toplam
29	Lisansüstü Eğitim	15.711.000	10.000	15.721.000
Genel Toplam		15.711.000	10.000	15.721.000

PERFORMANS HEDEFİ TABLOSU

İdare Adı	38.15 - ULUDAĞ ÜNİVERSİTESİ
Amaç	EĞİTİM VE ÖĞRETİMİN NİTELİĞİNİ GELİŞTİRMEK
Hedef	Öğrencinin Niteliğini Artırmak

Performans Hedefi		17-Öğrencilere Sunulan Eğitim Olanaklarının Etkinliğini Artırmak			
Performans Göstergeleri		Ölçü Birimi	2013	2014	2015
1	Uluslararası Değişim Programlarından Yararlanan Öğrenci Sayısı	Sayı	298	257	370
2	Ulusal Değişim Programlarından Yararlanan Öğrenci Sayısı	Sayı	164	344	450
3	Çift Anadal İle Mezun Olan Öğrenci Sayısı	Sayı	5	16	61
4	Yandal Lisans Programını Tamamlayan Öğrenci Sayısı	Sayı	21	34	54

Faaliyetler		Kaynak İhtiyacı		
		Bütçe	Bütçe Dışı	Toplam
30	Öğrenci Değişimi	0	27.000	27.000
31	Çok Yönlü Mezun Yetiştirme	0	0	0
Genel Toplam		0	27.000	27.000

PERFORMANS HEDEFİ TABLOSU

İdare Adı	38.15 - ULUDAĞ ÜNİVERSİTESİ
Amaç	EĞİTİM VE ÖĞRETİMİN NİTELİĞİNİ GELİŞTİRMEK
Hedef	Öğrencinin Niteliğini Artırmak

Performans Hedefi		18-Öğrencileri İş Hayatına Hazırlayacak Ortam Yaratmak ve Bundan Yararlananların Sayısını Artırmak			
Performans Göstergeleri		Ölçü Birimi	2013	2014	2015
1	Kariyer Merkezi Veri Tabanının Tamamlanma Oranı	Oran	0	0	1
2	Kariyer Günlerine Katılan Sektör/Kuruluş Sayısı	Sayı	0	0	82
3	Sene İçinde Yapılan Atölye/Çalıştay Çalışması Sayısı	Sayı	0	0	37

Faaliyetler		Kaynak İhtiyacı		
		Bütçe	Bütçe Dışı	Toplam
32	Kariyer Merkezi Hizmeti	73.000	0	73.000
Genel Toplam		73.000	0	73.000

PERFORMANS HEDEFİ TABLOSU

İdare Adı	38.15 - ULUDAĞ ÜNİVERSİTESİ
Amaç	EĞİTİM VE ÖĞRETİMİN NİTELİĞİNİ GELİŞTİRMEK
Hedef	Yaşam Boyu Öğrenme Kapsamında Sürdürülen Etkinlikleri Artırmak

Performans Hedefi		19-Yaşam Boyu Öğrenme Kapsamında Sürdürülen Etkinlik Sayısını Artırmak			
Performans Göstergeleri		Ölçü Birimi	2013	2014	2015
1	Kişisel Gelişime Yönelik Sertifika, Eğitim vb. Program Sayısı	Sayı	0	0	13
2	Mesleki Gelişime Yönelik Sertifika, Eğitim vb. Program Sayısı	Sayı	0	0	21
3	Kişisel Gelişime Yönelik Eğitimlere Katılanların Sayısı	Sayı	0	0	1
4	Mesleki Gelişime Yönelik Açılan Eğitimlere Katılanların Sayısı	Sayı	0	0	300

Faaliyetler		Kaynak İhtiyacı		
		Bütçe	Bütçe Dışı	Toplam
33	Yaşam Boyu Öğrenme	0	0	0
Genel Toplam		0	0	0

PERFORMANS HEDEFİ TABLOSU

İdare Adı	38.15 - ULUDAĞ ÜNİVERSİTESİ
Amaç	ARAŞTIRMA GELİŞTİRME FAALİYETLERİNİ NİCELİK VE NİTELİK AÇISINDAN ARTIRMAK
Hedef	Yayınların Nitelik ve Niceliğini Artırmak

Performans Hedefi		20-Uluslararası	Yayın	Sayılarını	
		Artırmak			
Performans Göstergeleri		Ölçü Birimi	2013	2014	2015
1	AHCI, SSCI, SCI, SCI-Exp. İndekslerindeki Uluslararası Yayın Sayısı	Sayı	537	564	710
2	AHCI, SSCI, SCI,SCI-Exp. Dışındaki İndekslerdeki Uluslararası Yayın Sayısı	Sayı	194	288	468
3	Öğretim Üyesi Başına Düşen AHCI, SSCI, SCI, SCI-Exp. İndekslerindeki Uluslararası Yayın Sayısı	Sayı	1	1	1
4	Öğretim Üyesi Başına Düşen AHCI, SSCI, SCI, SCI-Exp Dışındaki İndekslerdeki Uluslararası Yayın Sayısı	Sayı	0,40	1	0,36
5	Uluslararası Bilimsel Etkinliklerde Sunulan Bildiri/Sanatsal Performans Sayısı	Sayı	545	536	725

Faaliyetler		Kaynak İhtiyacı		
		Bütçe	Bütçe Dışı	Toplam
34	Uluslararası Bilimsel Yayın	9.000	0	9.000
Genel Toplam		9.000	0	9.000

PERFORMANS HEDEFİ TABLOSU

İdare Adı	38.15 - ULUDAĞ ÜNİVERSİTESİ
Amaç	ARAŞTIRMA GELİŞTİRME FAALİYETLERİNİ NİCELİK VE NİTELİK AÇISINDAN ARTIRMAK
Hedef	Yayınların Nitelik ve Niceliğini Artırmak

Performans Hedefi		21-SSCI, SCI, AHCI Endekslerinde Yayınlanan Araştırmaların Teşvik Miktarını Artırmak			
Performans Göstergeleri		Ölçü Birimi	2013	2014	2015
1	Destekten Yararlanan Araştırmacı Sayısı	Sayı	1.382	1.584	1.450
2	Toplam Teşvik Miktarı	TL	19.736.000	22.000.000	22.500.000

Faaliyetler		Kaynak İhtiyacı		
		Bütçe	Bütçe Dışı	Toplam
35	AR-GE Teşvik	450.000	0	450.000
Genel Toplam		450.000	0	450.000

PERFORMANS HEDEFİ TABLOSU

İdare Adı	38.15 - ULUDAĞ ÜNİVERSİTESİ
Amaç	ARAŞTIRMA GELİŞTİRME FAALİYETLERİNİ NİCELİK VE NİTELİK AÇISINDAN ARTIRMAK
Hedef	Yayınların Nitelik ve Niceliğini Artırmak

Performans Hedefi		22-Atıf Sayısının Artırmak			
Performans Göstergeleri		Ölçü Birimi	2013	2014	2015
1	WEB of Science'da Yapılan Atıf Sayısı	Sayı	4.972	10.919	11.217
2	Impact faktörü 2'nin Üzerinde Olan Dergilerdeki Yayın Sayısı	Sayı	140	338	175

Faaliyetler		Kaynak İhtiyacı		
		Bütçe	Bütçe Dışı	Toplam
36	Yayın Kalitesi	1.000	0	1.000
Genel Toplam		1.000	0	1.000

PERFORMANS HEDEFİ TABLOSU

İdare Adı	38.15 - ULUDAĞ ÜNİVERSİTESİ
Amaç	ARAŞTIRMA GELİŞTİRME FAALİYETLERİNİ NİCELİK VE NİTELİK AÇISINDAN ARTIRMAK
Hedef	Araştırmada Kullanılan Bilgi Kaynaklarını Artırmak

Performans Hedefi		23-Araştırmada Kullanılan Bilgi Kaynaklarının Güncelliğini Sağlamak			
Performans Göstergeleri		Ölçü Birimi	2013	2014	2015
1	E-Kitap Sayısı	Sayı	104.591	107.096	105.010
2	Basılı Kitap Sayısı	Sayı	126.499	133.029	142.330
3	Merkez Kütüphanede Abone Olunan Süreli Yayın Sayısı	Sayı	319	264	329

Faaliyetler		Kaynak İhtiyacı		
		Bütçe	Bütçe Dışı	Toplam
37	Kütüphane Hizmetleri	1.176.000	0	1.176.000
Genel Toplam		1.176.000	0	1.176.000

PERFORMANS HEDEFİ TABLOSU

İdare Adı	38.15 - ULUDAĞ ÜNİVERSİTESİ
Amaç	ARAŞTIRMA GELİŞTİRME FAALİYETLERİNİ NİCELİK VE NİTELİK AÇISINDAN ARTIRMAK
Hedef	Bilim İnsanı Kaynağını Artırmak ve Bilim İnsanı Niteliğini İyileştirmek

Performans Hedefi		24-Uludağ Üniversitesinde Yetiştirilen Araştırma Görevlisi Sayısını 5 Yıl Sonunda %60 Artırmak			
Performans Göstergeleri		Ölçü Birimi	2013	2014	2015
1	Uludağ Üniversitesinde Yetiştirilen Araştırma Görevlisi Sayısı	Sayı	569	903	850
2	Lisansüstü Programlarında, YÖK Bursuyla Yurt Dışındaki Üniversitelere Gönderilen Araştırma Görevlisi Sayısı	Sayı	8	4	13

Faaliyetler		Kaynak İhtiyacı		
		Bütçe	Bütçe Dışı	Toplam
38	Bilim İnsanı Yetiştirme	138.000	0	138.000
Genel Toplam		138.000	0	138.000

PERFORMANS HEDEFİ TABLOSU

İdare Adı	38.15 - ULUDAĞ ÜNİVERSİTESİ
Amaç	ARAŞTIRMA GELİŞTİRME FAALİYETLERİNİ NİCELİK VE NİTELİK AÇISINDAN ARTIRMAK
Hedef	Bilim İnsanı Kaynağını Artırmak ve Bilim İnsanı Niteliğini İyileştirmek

Performans Hedefi		25-ÖYP'den Yararlanan Öğrenci Sayısını Artırmak			
Performans Göstergeleri		Ölçü Birimi	2013	2014	2015
1	ÖYP Kapsamında Gelen Öğrenci Sayısı	Sayı	41	78	80

Faaliyetler		Kaynak İhtiyacı		
		Bütçe	Bütçe Dışı	Toplam
39	Diğer Üniversitelere Öğretim Elemanı Yetiştirme	0	0	0
Genel Toplam		0	0	0

PERFORMANS HEDEFİ TABLOSU

İdare Adı	38.15 - ULUDAĞ ÜNİVERSİTESİ
Amaç	ARAŞTIRMA GELİŞTİRME FAALİYETLERİNİ NİCELİK VE NİTELİK AÇISINDAN ARTIRMAK
Hedef	Finansal Kaynakları Geliştirmek ve Etkin Kullanmak

Performans Hedefi		26-AR-GE Bütçesini Her Yıl Ortalama %10 Artırmak			
Performans Göstergeleri		Ölçü Birimi	2013	2014	2015
1	Üniversite Toplam Bütçesinden AR-GE' ye Ayrılan Kaynak Miktarı	TL	10.736.300	13.300.000	15.000.000
2	Kurum Dışından Desteklenen Projelerin Toplam Bütçesinin Bir Önceki Yıla Göre Artış Miktarı	TL	9.000.000	13.000.000	12.000.000

Faaliyetler		Kaynak İhtiyacı		
		Bütçe	Bütçe Dışı	Toplam
40	AR-GE Finansman	0	0	0
Genel Toplam		0	0	0

PERFORMANS HEDEFİ TABLOSU

İdare Adı	38.15 - ULUDAĞ ÜNİVERSİTESİ
Amaç	ARAŞTIRMA GELİŞTİRME FAALİYETLERİNİ NİCELİK VE NİTELİK AÇISINDAN ARTIRMAK
Hedef	Finansal Kaynakları Geliştirmek ve Etkin Kullanmak

Performans Hedefi		27-Birimlerde Kurulan Ortak Kullanıma Açık Laboratuvar Sayısını 5 Yıl Sonunda %30 Artırmak			
Performans Göstergeleri		Ölçü Birimi	2013	2014	2015
1	Birimlerde Kurulan Ortak Kullanıma Açık Laboratuvar Sayısı	Sayı	101	79	110

Faaliyetler		Kaynak İhtiyacı		
		Bütçe	Bütçe Dışı	Toplam
41	Ortak Laboratuvar Kullanımı	51.000	0	51.000
Genel Toplam		51.000	0	51.000

PERFORMANS HEDEFİ TABLOSU

İdare Adı	38.15 - ULUDAĞ ÜNİVERSİTESİ
Amaç	ARAŞTIRMA GELİŞTİRME FAALİYETLERİNİ NİCELİK VE NİTELİK AÇISINDAN ARTIRMAK
Hedef	Bilimsel, Kültürel, Sanatsal ve Sosyal Toplantılara Katılımı Arttırmak

Performans Hedefi		28-Bilimsel Toplantılara Katılım Desteğini Her Yıl Ortalama %25 Artırmak			
Performans Göstergeleri		Ölçü Birimi	2013	2014	2015
1	BAP Kaynaklarından Sağlanan Ulusal Kongre Katılım Sayısı	Sayı	22	14	34
2	BAP Kaynaklarından Sağlanan Uluslararası Kongre Katılım Sayısı	Sayı	127	133	160

Faaliyetler		Kaynak İhtiyacı		
		Bütçe	Bütçe Dışı	Toplam
42	Bilimsel Toplantılara Katılım Desteği	800.000	0	800.000
Genel Toplam		800.000	0	800.000

PERFORMANS HEDEFİ TABLOSU

İdare Adı	38.15 - ULUDAĞ ÜNİVERSİTESİ
Amaç	ARAŞTIRMA GELİŞTİRME FAALİYETLERİNİ NİCELİK VE NİTELİK AÇISINDAN ARTIRMAK
Hedef	Multidisipliner Çalışmalar ve Diğer Üniversitelerle Yapılan Ortak Çalışmaları Özendirmek ve Ortak Çalışma Sayısını Artırmak

Performans Hedefi		29-Ortaklaşa Yürütülen Araştırma Projesi Sayısını 5 Yıl Sonunda %30 Artırmak			
Performans Göstergeleri		Ölçü Birimi	2013	2014	2015
1	Fakültelerin Ortaklaşa Yürüttükleri Araştırma Projesi Sayısı	Sayı	70	80	82
2	Diğer Üniversitelerle Ortaklaşa Yürütülen Araştırma Projesi Sayısı	Sayı	5	7	8

Faaliyetler		Kaynak İhtiyacı		
		Bütçe	Bütçe Dışı	Toplam
43	Ortak AR-GE Faaliyeti	1.000	0	1.000
Genel Toplam		1.000	0	1.000

PERFORMANS HEDEFİ TABLOSU

İdare Adı	38.15 - ULUDAĞ ÜNİVERSİTESİ
Amaç	ARAŞTIRMA GELİŞTİRME FAALİYETLERİNİ NİCELİK VE NİTELİK AÇISINDAN ARTIRMAK
Hedef	Multidisipliner Çalışmalar ve Diğer Üniversitelerle Yapılan Ortak Çalışmaları Özendirmek ve Ortak Çalışma Sayısını Artırmak

Performans Hedefi		30-Diğer Üniversitelerle Araştırma Konusunda İmzalanan İşbirliği Protokolü Sayısını Artırmak			
Performans Göstergeleri		Ölçü Birimi	2013	2014	2015
1	Diğer Üniversitelerle Araştırma Konusunda İmzalanan İşbirliği Protokolü Sayısı	Sayı	1	0	1

Faaliyetler		Kaynak İhtiyacı		
		Bütçe	Bütçe Dışı	Toplam
44	Diğer Üniversitelerle AR-GE İşbirliği	0	0	0
Genel Toplam		0	0	0

PERFORMANS HEDEFİ TABLOSU

İdare Adı	38.15 - ULUDAĞ ÜNİVERSİTESİ
Amaç	ARAŞTIRMA GELİŞTİRME FAALİYETLERİNİ NİCELİK VE NİTELİK AÇISINDAN ARTIRMAK
Hedef	Uygulama ve Araştırma Merkezlerinin Etkinliğini Artırmak

Performans Hedefi		31-Uygulama ve Araştırma Merkezlerinin Faaliyetlerini Artırmak			
Performans Göstergeleri		Ölçü Birimi	2013	2014	2015
1	Araştırma Merkezlerince Kullanılan Kaynak Miktarı	TL	0	0	1.000

Faaliyetler		Kaynak İhtiyacı		
		Bütçe	Bütçe Dışı	Toplam
45	Uygulama ve Araştırma Merkezi	40.000	0	40.000
Genel Toplam		40.000	0	40.000

PERFORMANS HEDEFİ TABLOSU

İdare Adı	38.15 - ULUDAĞ ÜNİVERSİTESİ
Amaç	ARAŞTIRMA GELİŞTİRME FAALİYETLERİNİ NİCELİK VE NİTELİK AÇISINDAN ARTIRMAK
Hedef	Uygulama ve Araştırma Amaçlı Finansal Kaynakları Etkin Kullanmak

Performans Hedefi		32-Rektörlük BAP Tarafından Desteklenen Proje Sayısını 5 Yıl Sonunda %30 Artırmak			
Performans Göstergeleri		Ölçü Birimi	2013	2014	2015
1	Rektörlük BAP Tarafından Desteklenen Proje Sayısı	Sayı	691	792	750
2	Rektörlük BAP Bütçe Kullanım Oranı	Oran	5	5	6
3	BAP Birimi Tarafından Desteklenen Lisansüstü Öğrencilerinin Yer Aldığı Proje Sayısı	Sayı	70	65	82

Faaliyetler		Kaynak İhtiyacı		
		Bütçe	Bütçe Dışı	Toplam
46	Rektörlük Bilimsel Araştırma Projesi	8.857.000	0	8.857.000
Genel Toplam		8.857.000	0	8.857.000

PERFORMANS HEDEFİ TABLOSU

İdare Adı	38.15 - ULUDAĞ ÜNİVERSİTESİ
Amaç	ARAŞTIRMA GELİŞTİRME FAALİYETLERİNİ NİCELİK VE NİTELİK AÇISINDAN ARTIRMAK
Hedef	Uygulama ve Araştırma Amaçlı Finansal Kaynakları Etkin Kullanmak

Performans Hedefi		33-Dış Kaynaklardan Desteklenen Proje Sayısını 5 Yıl Sonunda %100 Artırmak			
Performans Göstergeleri		Ölçü Birimi	2013	2014	2015
1	TÜBİTAK Kaynaklarından Desteklenen Proje Sayısı	Sayı	66	55	81
2	AB Fonlarından Desteklenen Proje Sayısı	Sayı	6	23	33
3	Bilim Sanayi ve Teknoloji Bakanlığı Tarafından Desteklenen Proje Sayısı	Sayı	22	11	18
4	Diğer Kaynaklardan Desteklenen Proje Sayısı	Sayı	85	90	95

Faaliyetler		Kaynak İhtiyacı		
		Bütçe	Bütçe Dışı	Toplam
47	Dış Kaynaklı Projeler	0	7.800.000	7.800.000
Genel Toplam		0	7.800.000	7.800.000

PERFORMANS HEDEFİ TABLOSU

İdare Adı	38.15 - ULUDAĞ ÜNİVERSİTESİ
Amaç	ARAŞTIRMA GELİŞTİRME FAALİYETLERİNİ NİCELİK VE NİTELİK AÇISINDAN ARTIRMAK
Hedef	Araştırma Geliştirme Alt Yapısını İyileştirmek

Performans Hedefi		34-Merkezi	Araştırma	Laboratuvarını	
		Tamamlamak			
Performans Göstergeleri		Ölçü Birimi	2013	2014	2015
1	Merkezi Araştırma Laboratuvarı Binası Fiziki Gerçekleşme Oranı	Oran	0	0	1

Faaliyetler		Kaynak İhtiyacı		
		Bütçe	Bütçe Dışı	Toplam
48	Merkezi Araştırma Laboratuvarı	100.000	0	100.000
Genel Toplam		100.000	0	100.000

PERFORMANS HEDEFİ TABLOSU

İdare Adı	38.15 - ULUDAĞ ÜNİVERSİTESİ
Amaç	ARAŞTIRMA ÇIKTILARINI TOPLUMSAL VE EKONOMİK FAYDAYA DÖNÜŞTÜRME SÜRECİNİ DESTEKLEMEK
Hedef	Patent, Faydalı Model, Endüstriyel Tasarım ve Prototipe Dönüşen Proje ve Tasarımların Sayısını Artırmak

Performans Hedefi		35-Fikri Mülkiyet Haklarına İlişkin Çıktıları Artırmak			
Performans Göstergeleri		Ölçü Birimi	2013	2014	2015
1	TPE, EPO, USPO Onaylı İncelemeli Patent Sayısı	Sayı	5	7	13
2	İncelemesiz Patent Sayısı	Oran	1	3	6

Faaliyetler		Kaynak İhtiyacı		
		Bütçe	Bütçe Dışı	Toplam
49	Fikri Mülkiyet Haklarını Almak	4.000	0	4.000
Genel Toplam		4.000	0	4.000

PERFORMANS HEDEFİ TABLOSU

İdare Adı	38.15 - ULUDAĞ ÜNİVERSİTESİ
Amaç	ARAŞTIRMA ÇIKTILARINI TOPLUMSAL VE EKONOMİK FAYDAYA DÖNÜŞTÜRME SÜRECİNİ DESTEKLEMEK
Hedef	Patent, Faydalı Model, Endüstriyel Tasarım ve Prototipe Dönüşen Proje ve Tasarımların Sayısını Artırmak

Performans Hedefi		36-Fikri Mülkiyet Hakları ve Girişimcilikle İlgili Farkındalığı Artırmak için İlgili Ders Sayısını Artırmak			
Performans Göstergeleri		Ölçü Birimi	2013	2014	2015
1	Fikri Mülkiyet Hakları ve Girişimcilikle İlgili Lisans Derslerini Alan Öğrenci Sayısı	Sayı	11	42	41
2	Fikri Mülkiyet Hakları ve Girişimcilikle İlgili Lisansüstü Derslerini Alan Öğrenci Sayısı	Sayı	6	2	7

Faaliyetler		Kaynak İhtiyacı		
		Bütçe	Bütçe Dışı	Toplam
50	Fikri Mülkiyet ve Girişimcilik Konularında Ders Vermek	2.000	0	2.000
Genel Toplam		2.000	0	2.000

PERFORMANS HEDEFİ TABLOSU

İdare Adı	38.15 - ULUDAĞ ÜNİVERSİTESİ
Amaç	ARAŞTIRMA ÇIKTILARINI TOPLUMSAL VE EKONOMİK FAYDAYA DÖNÜŞTÜRME SÜRECİNİ DESTEKLEMEK
Hedef	Patent, Faydalı Model, Endüstriyel Tasarım ve Prototipe Dönüşen Proje ve Tasarımların Sayısını Artırmak

Performans Hedefi		37-Ulutek'ten Yararlanma Oranını Artırmak			
Performans Göstergeleri		Ölçü Birimi	2013	2014	2015
1	ULUTEK'te Faaliyet Gösteren Öğretim Elemanlarına Ait AR-GE Firması Sayısı	Sayı	13	17	22

Faaliyetler		Kaynak İhtiyacı		
		Bütçe	Bütçe Dışı	Toplam
51	AR-GE'de Ortaklık	0	0	0
Genel Toplam		0	0	0

PERFORMANS HEDEFİ TABLOSU

İdare Adı	38.15 - ULUDAĞ ÜNİVERSİTESİ
Amaç	ARAŞTIRMA ÇIKTILARINI TOPLUMSAL VE EKONOMİK FAYDAYA DÖNÜŞTÜRME SÜRECİNİ DESTEKLEMEK
Hedef	Protokole Dayalı Üniversite-Sanayi İşbirliğini Artırmak

Performans Hedefi		38-ULUTEK Bünyesinde Yürütülen Üniversite - Sanayi İşbirliğine Dayalı Proje Sayısını Artırmak			
Performans Göstergeleri		Ölçü Birimi	2013	2014	2015
1	TTO ile Sanayi Arasında Yapılan AR-GE Projesi Sayısı	Sayı	26	47	20
2	ULUTEK tarafından Yürütülen Tüm AR-GE Projelerinin Sayısı	Sayı	1.300	1.178	1.570

Faaliyetler		Kaynak İhtiyacı		
		Bütçe	Bütçe Dışı	Toplam
52	AR-GE Projesi	0	0	0
Genel Toplam		0	0	0

PERFORMANS HEDEFİ TABLOSU

İdare Adı	38.15 - ULUDAĞ ÜNİVERSİTESİ
Amaç	ARAŞTIRMA ÇIKTILARINI TOPLUMSAL VE EKONOMİK FAYDAYA DÖNÜŞTÜRME SÜRECİNİ DESTEKLEMEK
Hedef	Danışmanlık Hizmetlerinin Kolaylaştırılması ve Teşvik Edilmesini Sağlamak

Performans Hedefi		40-Danışmanlık Hizmetlerinin Etkinliğini Artırmak			
Performans Göstergeleri		Ölçü Birimi	2013	2014	2015
1	Danışmanlık Hizmeti Veren Öğretim Elemanı Sayısı	Sayı	315	316	350

Faaliyetler		Kaynak İhtiyacı		
		Bütçe	Bütçe Dışı	Toplam
53	Danışmanlık Hizmeti	0	0	0
Genel Toplam		0	0	0

PERFORMANS HEDEFİ TABLOSU

İdare Adı	38.15 - ULUDAĞ ÜNİVERSİTESİ
Amaç	TOPLUMSAL HİZMETLERİN İYİLEŞTİRİLMESİ VE ÇEŞİTLENDİRİLMESİNİ SAĞLAMAK
Hedef	Topluma Hizmet Amacı İle Birimler Arasında Etkin Koordinasyon Sağlamak

Performans Hedefi		41-Hastalıkların Teşhis ve Tedavisinde Diğer Fakültelerle Koordinasyonu Sağlamak			
Performans Göstergeleri		Ölçü Birimi	2013	2014	2015
1	Potansiyel Zoonoz Hastaları için Düzenlenen Ortak Eğitim Programlarının Sayısı	Sayı	1	2	4
2	Zoonoz Hastalıklarına Yönelik Çalışmaya Katılım Oranı	Oran	0	1	3
3	Evcil Hayvan Merkezli Terapilerden Faydalanan Hasta Sayısı	Sayı	0	15	55

Faaliyetler		Kaynak İhtiyacı		
		Bütçe	Bütçe Dışı	Toplam
54	Tedaviye Destek	0	0	0
Genel Toplam		0	0	0

PERFORMANS HEDEFİ TABLOSU

İdare Adı	38.15 - ULUDAĞ ÜNİVERSİTESİ
Amaç	TOPLUMSAL HİZMETLERİN İYİLEŞTİRİLMESİ VE ÇEŞİTLENDİRİLMESİNİ SAĞLAMAK
Hedef	Topluma Hizmet Amacı İle Birimler Arasında Etkin Koordinasyon Sağlamak

Performans Hedefi		42-Toplumun Öncelikli Sorunlarına Yönelik Multidisipliner Araştırma, Uygulama ve Eğitim Etkinliklerini Arttırmak için BAP Bütçesinden Ayrılan Payı Artırmak			
Performans Göstergeleri		Ölçü Birimi	2013	2014	2015
1	BAP Tarafından Multidisipliner Projelere Ayrılan Bütçenin Oranı	Oran	0,10	0,06	0,12

Faaliyetler		Kaynak İhtiyacı		
		Bütçe	Bütçe Dışı	Toplam
55	Multidisipliner Çalışmaları Destekleme	0	0	0
Genel Toplam		0	0	0

PERFORMANS HEDEFİ TABLOSU

İdare Adı	38.15 - ULUDAĞ ÜNİVERSİTESİ
Amaç	TOPLUMSAL HİZMETLERİN İYİLEŞTİRİLMESİ VE ÇEŞİTLENDİRİLMESİNİ SAĞLAMAK
Hedef	Sunulan Hizmetlere Yönelik Fiziki Alanları ve Teknolojik Alt Yapıyı İyileştirmek

Performans Hedefi		43-SUAMda Bulunan Hizmet Alanlarını İyileştirmek			
Performans Göstergeleri		Ölçü Birimi	2013	2014	2015
1	Acil Servis Fiziki İyileştirmesinin Tamamlanma Oranı	Oran	0	0	1
2	Sağlık Amaçlı Tesislerin Öngörülen Bakım Onarım ve Modernizasyon İşlerinin Tamamlanma Oranı	Oran	0,12	0,46	1
3	Sağlık Sektörü Yatırım Gerçekleşme Oranı	Oran	1	1	1
4	SUAM Binalarında Yangın Güvenliği Kriterlerinin Tamamlanma Oranı	Oran	0	0	0,20
5	Kadın Hastalıkları -Doğum ve Enfeksiyon Hastalıkları Kliniklerinin Fiziki İyileştirilmesinin Tamamlanma Oranı	Oran	0	0	1
6	Tıbbi Genetik Laboratuvarı Fiziki Tamamlanma Oranı	Oran	0	0	1
7	Kan Alma Merkezinin Fiziki İyileştirilmesinin Tamamlanma Oranı	Oran	0	0	1

Faaliyetler		Kaynak İhtiyacı		
		Bütçe	Bütçe Dışı	Toplam
56	Sağlık Büyük Onarım	6.500.000	0	6.500.000
57	Hastane Donanımı	500.000	0	500.000
Genel Toplam		7.000.000	0	7.000.000

PERFORMANS HEDEFİ TABLOSU

İdare Adı	38.15 - ULUDAĞ ÜNİVERSİTESİ
Amaç	TOPLUMSAL HİZMETLERİN İYİLEŞTİRİLMESİ VE ÇEŞİTLENDİRİLMESİNİ SAĞLAMAK
Hedef	Sunulan Hizmetlere Yönelik Fiziki Alanları ve Teknolojik Alt Yapıyı İyileştirmek

Performans Hedefi		44-Çocuk Hastanesi Binasını Tamamlamak			
Performans Göstergeleri		Ölçü Birimi	2013	2014	2015
1	Çocuk Hastanesi Binası Fiziki Gerçekleşmesinin Tamamlanma Oranı(BAĞIŞ)	Oran	0	1	1

Faaliyetler		Kaynak İhtiyacı		
		Bütçe	Bütçe Dışı	Toplam
58	Çocuk Hastanesi Binası(BAĞIŞ)	0	4.000.000	4.000.000
Genel Toplam		0	4.000.000	4.000.000

PERFORMANS HEDEFİ TABLOSU

İdare Adı	38.15 - ULUDAĞ ÜNİVERSİTESİ
Amaç	TOPLUMSAL HİZMETLERİN İYİLEŞTİRİLMESİ VE ÇEŞİTLENDİRİLMESİNİ SAĞLAMAK
Hedef	Sunulan Güvenli Sağlık Hizmetlerini Artırmak

Performans Hedefi		45-Organ Nakli Sayısını 5 Yıl Sonunda % 80 Artırmak			
Performans Göstergeleri		Ölçü Birimi	2013	2014	2015
1	Karaciğer, Böbrek, Kemik İliği ve Kornea Nakillerinin Sayısı	Sayı	223	207	275

Faaliyetler		Kaynak İhtiyacı		
		Bütçe	Bütçe Dışı	Toplam
59	Organ Nakli	1.000	0	1.000
Genel Toplam		1.000	0	1.000

PERFORMANS HEDEFİ TABLOSU

İdare Adı	38.15 - ULUDAĞ ÜNİVERSİTESİ
Amaç	TOPLUMSAL HİZMETLERİN İYİLEŞTİRİLMESİ VE ÇEŞİTLENDİRİLMESİNİ SAĞLAMAK
Hedef	Sunulan Güvenli Sağlık Hizmetlerini Artırmak

Performans Hedefi		46-Rutin Sağlık Hizmeti Alan Hasta Sayısını Artırmak			
Performans Göstergeleri		Ölçü Birimi	2013	2014	2015
1	Ortalama Hasta Yatış Süresi	Saat	12	12	12
2	Randevuya Gelen Poliklinik Hasta Oranı	Oran	0,92	0,86	0,93
3	Poliklinik Hastası Sayısı	Sayı	1.108.228	1.139.439	1.080.000
4	Ameliyat Olan Hasta Sayısı	Sayı	29.164	31.220	27.500
5	Radyoterapi Tedavisi Gören Hasta Sayısı	Sayı	1.667	1.583	1.325
6	Yatan Hasta Memnuniyet Puanı	Puan	75	74	79
7	Poliklinik Hastası Memnuniyet Puanı	Puan	67	70	69

Faaliyetler		Kaynak İhtiyacı		
		Bütçe	Bütçe Dışı	Toplam
60	Sağlık Hizmeti	30.818.000	203.810.000	234.628.000
Genel Toplam		30.818.000	203.810.000	234.628.000

PERFORMANS HEDEFİ TABLOSU

İdare Adı	38.15 - ULUDAĞ ÜNİVERSİTESİ
Amaç	TOPLUMSAL HİZMETLERİN İYİLEŞTİRİLMESİ VE ÇEŞİTLENDİRİLMESİNİ SAĞLAMAK
Hedef	Hayvan Hastanesi Hizmetlerini Artırmak

Performans Hedefi		47-Hastaneye Getirilen Hayvan Sayısını 5 yıl Sonunda %25 Artırmak			
Performans Göstergeleri		Ölçü Birimi	2013	2014	2015
1	Hastaneye Getirilen Hayvan Sayısı	Sayı	8.366	8.125	9.200
2	Hasta Sahiplerinin Hastanede Sunulan Hizmetlere İlişkin Memnuniyet Puanı	Nokta	87	89	90

Faaliyetler		Kaynak İhtiyacı		
		Bütçe	Bütçe Dışı	Toplam
61	Hayvan Hastanesi Hizmetlerini Arttırmak	2.231.000	1.050.000	3.281.000
Genel Toplam		2.231.000	1.050.000	3.281.000

PERFORMANS HEDEFİ TABLOSU

İdare Adı	38.15 - ULUDAĞ ÜNİVERSİTESİ
Amaç	ÖZEL HİZMET ALANLARI OLUŞTURARAK ULUSAL VE ULUSLARARASI ÖLÇEKTE ÖNCÜ OLMAK
Hedef	Akreditasyon Kuruluşlarınca Sunulan Hizmetleri Akredite Etmek ve Devamlılığını Sağlamak

Performans Hedefi		48-Mevcut Kalite ve Akreditasyon Belgelerinin Devamlılığını Sağlamak			
Performans Göstergeleri		Ölçü Birimi	2013	2014	2015
1	SUAM'da JCI Tarafından Yapılan ve Başarıyla Sonuçlanan Tetkik Sayısı	Sayı	0	0	1
2	SUAM'da ISO 9001 / 2008 Kapsamında Yapılan ve Başarıyla Sonuçlanan Tetkik Sayısı	Sayı	1	1	1

Faaliyetler		Kaynak İhtiyacı		
		Bütçe	Bütçe Dışı	Toplam
62	Mevcut Kalite ve Akreditasyon Belgelerinin Devamlılığını Sağlama	10.000	180.000	190.000
Genel Toplam		10.000	180.000	190.000

PERFORMANS HEDEFİ TABLOSU

İdare Adı	38.15 - ULUDAĞ ÜNİVERSİTESİ
Amaç	ÖZEL HİZMET ALANLARI OLUŞTURARAK ULUSAL VE ULUSLARARASI ÖLÇEKTE ÖNCÜ OLMAK
Hedef	Akreditasyon Kuruluşlarınca Sunulan Hizmetleri Akredite Etmek ve Devamlılığını Sağlamak

Performans Hedefi		49-Kalite ve Akreditasyon Belgesi Alan Hizmet Birimi Sayısını Artırmak			
Performans Göstergeleri		Ölçü Birimi	2013	2014	2015
1	Hayvan Hastanesinin ISO 9001 / 2008 Başvuru Sürecinin Tamamlanma Oranı	Oran	0	0	1
2	Fakülte Laboratuvarlarının ISO 9001 / 2008 Başvuru Sürecinin Tamamlanma Oranı	Oran	0	0	1

Faaliyetler		Kaynak İhtiyacı		
		Bütçe	Bütçe Dışı	Toplam
63	Kalite Belgesi Almak	103.000	0	103.000
Genel Toplam		103.000	0	103.000

PERFORMANS HEDEFİ TABLOSU

İdare Adı	38.15 - ULUDAĞ ÜNİVERSİTESİ
Amaç	ÖZEL HİZMET ALANLARI OLUŞTURARAK ULUSAL VE ULUSLARARASI ÖLÇEKTE ÖNCÜ OLMAK
Hedef	Laboratuvarların Ulusal ve Uluslararası Kurum ve Kuruluşlara Hizmet Vermesini Sağlamak

Performans Hedefi		50-Hizmet Alan Kurum / Kuruluş Sayısını 5 Yıl Sonunda %100 Artırmak			
Performans Göstergeleri		Ölçü Birimi	2013	2014	2015
1	Laboratuvarlardan Hizmet Alan Kurum / Kuruluş Sayısı	Sayı	9	17	15

Faaliyetler		Kaynak İhtiyacı		
		Bütçe	Bütçe Dışı	Toplam
64	Laboratuvar Hizmeti	0	0	0
Genel Toplam		0	0	0

PERFORMANS HEDEFİ TABLOSU

İdare Adı	38.15 - ULUDAĞ ÜNİVERSİTESİ
Amaç	ÖZEL HİZMET ALANLARI OLUŞTURARAK ULUSAL VE ULUSLARARASI ÖLÇEKTE ÖNCÜ OLMAK
Hedef	Sağlık Turizminde Öncü Olmak

Performans Hedefi		51-Üniversitemiz Hastanesine Yurt Dışından Gelen Hasta Sayısını Artırmak			
Performans Göstergeleri		Ölçü Birimi	2013	2014	2015
1	Uludağ Üniversitesi Hastanesine Yurt Dışından Gelen Hasta Sayısı	Sayı	172	147	170

Faaliyetler		Kaynak İhtiyacı		
		Bütçe	Bütçe Dışı	Toplam
65	Sağlık Turizmi	5.000	0	5.000
Genel Toplam		5.000	0	5.000

PERFORMANS HEDEFİ TABLOSU

İdare Adı	38.15 - ULUDAĞ ÜNİVERSİTESİ
Amaç	KURUMSAL KİMLİK YAPISINI GELİŞTİRMEK
Hedef	İdari Personelin Niteliğinin İyileştirilmesini Sağlamak İdari Personelin Niteliğini İyileştirmek

Performans Hedefi		52-Mesleki ve Kişisel Eğitim Olanaklarını Artırmak			
Performans Göstergeleri		Ölçü Birimi	2013	2014	2015
1	İdari Personele Verilen Hizmet İçi Eğitim Saati	Saat	150	202	60
2	Kurum Dışı Eğitimlere Katılan İdari Personel Sayısı	Sayı	74	152	179
3	Hizmet İçi Eğitim Kapsamında, İdari Personel Başına Düşen Ortalama Mesleki Gelişim Eğitimlerinin Saati	Saat	5	4	2
4	Hizmetiçi Eğitim Kapsamında İdari Personel Başına Düşen Ortalama Kişisel Gelişim Eğitimlerinin Saati	Saat	1	1	1

Faaliyetler		Kaynak İhtiyacı		
		Bütçe	Bütçe Dışı	Toplam
66	Hizmet İçi Eğitim	106.000	10.000	116.000
Genel Toplam		106.000	10.000	116.000

PERFORMANS HEDEFİ TABLOSU

İdare Adı	38.15 - ULUDAĞ ÜNİVERSİTESİ
Amaç	KURUMSAL KİMLİK YAPISINI GELİŞTİRMEK
Hedef	İdari Personelin Niteliğinin İyileştirilmesini Sağlamak İdari Personelin Niteliğini İyileştirmek

Performans Hedefi		53-Kurumda Çalışmaya Başlayan Her Personelin 'Kuruma Oryantasyon Programı'na Katılımını Sağlamak			
Performans Göstergeleri		Ölçü Birimi	2013	2014	2015
1	Üniversiteye İlk Kez Atanan Akademik Personelin Oryantasyon Eğitimine Katılma Oranı	Oran	0,70	0,00	0,80
2	Oryantasyon Eğitimine Katılan İdari Personel Oranı	Oran	0,90	0,80	0,90

Faaliyetler		Kaynak İhtiyacı		
		Bütçe	Bütçe Dışı	Toplam
67	Oryantasyon Eğitimi	0	0	0
Genel Toplam		0	0	0

PERFORMANS HEDEFİ TABLOSU

İdare Adı	38.15 - ULUDAĞ ÜNİVERSİTESİ
Amaç	KURUMSAL KİMLİK YAPISINI GELİŞTİRMEK
Hedef	Akademik ve İdari Yönetim Sistemlerini İyileştirmek

Performans Hedefi		54-Kamu İç Kontrol Standartlarını Akademik ve İdari Birimlerin Tümünde Yaygınlaştırmak			
Performans Göstergeleri		Ölçü Birimi	2013	2014	2015
1	Kamu İç Kontrol Standartlarının Uyum Eylem Planı Çerçevesinde Gerçekleşme Oranı	Oran	0,18	0,64	0,85

Faaliyetler		Kaynak İhtiyacı		
		Bütçe	Bütçe Dışı	Toplam
68	Kamu İç Kontrol Standartlarını Yaygınlaştırma	50.000	0	50.000
Genel Toplam		50.000	0	50.000

PERFORMANS HEDEFİ TABLOSU

İdare Adı	38.15 - ULUDAĞ ÜNİVERSİTESİ
Amaç	KURUMSAL KİMLİK YAPISINI GELİŞTİRMEK
Hedef	Üniversitenin İhtiyaç Duyduğu Raporlama Verilerinin Elektronik Ortamdan Alınmasının Sağlanması Üniversitenin Gereksinim Duyduğu Raporlama Verilerini Elektronik Ortamda Almak

Performans Hedefi		55-Bütünsel Bilgi Yönetimini Geliştirmek			
Performans Göstergeleri		Ölçü Birimi	2013	2014	2015
1	Raporlama Merkezinden Sorgulanan Veri Sayısı	Sayı	13	17	20

Faaliyetler		Kaynak İhtiyacı		
		Bütçe	Bütçe Dışı	Toplam
69	Bütünsel Bilgi Yönetimi	273.000	0	273.000
Genel Toplam		273.000	0	273.000

PERFORMANS HEDEFİ TABLOSU

İdare Adı	38.15 - ULUDAĞ ÜNİVERSİTESİ
Amaç	KURUMSAL KİMLİK YAPISINI GELİŞTİRMEK
Hedef	Fiziki Alanların İyileştirmek Fiziki Alanları İyileştirmek

Performans Hedefi		56-Akademik Büro, İdari Büro ve Ortak Alanlar vb. Fiziki Alanları 5 Yıl İçinde %65 İyileştirmek			
Performans Göstergeleri		Ölçü Birimi	2013	2014	2015
1	Donanımı İyileştirilen İdari Büro Sayısı	Sayı	226	217	227
2	Donanımı İyileştirilen Akademik Büro Sayısı	Sayı	550	303	263

Faaliyetler		Kaynak İhtiyacı		
		Bütçe	Bütçe Dışı	Toplam
70	Büro Donanım Hizmetleri	243.000	0	243.000
Genel Toplam		243.000	0	243.000

PERFORMANS HEDEFİ TABLOSU

İdare Adı	38.15 - ULUDAĞ ÜNİVERSİTESİ
Amaç	KURUMSAL KİMLİK YAPISINI GELİŞTİRMEK
Hedef	Sosyal Olanakları (yurt, misafirhane, kafeterya, spor) Nitelik ve Nicelik Olarak İyileştirmek

Performans Hedefi		57-Çalışanlara Sunulan Sosyal Olanakların Niteliklerini Artırmak			
		Ölçü Birimi	2013	2014	2015
Performans Göstergeleri					
1	Yemekhane Hizmetlerinin Yeterliliğine İlişkin Akademik Personelin Memnuniyet Puanı	Puan	55,25	0,00	58,00
2	Yemekhane Hizmetlerinin Yeterliliğine İlişkin İdari Personelin Memnuniyet Puanı	Puan	51,11	0,00	53,00
3	Kreş ve Anaokulu Hizmetlerinin Yeterliliğine İlişkin Çalışanların Memnuniyet Puanı	Puan	55,96	0,00	57,00
4	Spor Tesislerinin İhtiyacı Karşılama Yeterliliğine İlişkin Çalışanların Memnuniyet Puanı	Puan	45,91	0,00	49,00
5	Tıp Fakültesi Hastanesinde Verilen Sağlık Hizmeti Yeterliliğine İlişkin Çalışanların Memnuniyet Puanı	Puan	49,95	0,00	51,00

Faaliyetler		Kaynak İhtiyacı		
		Bütçe	Bütçe Dışı	Toplam
71	Çalışanlara Yönelik Kültür, Spor ve Sağlık Hizmetleri	13.000	0	13.000
Genel Toplam		13.000	0	13.000

PERFORMANS HEDEFİ TABLOSU

İdare Adı	38.15 - ULUDAĞ ÜNİVERSİTESİ
Amaç	KURUMSAL KİMLİK YAPISINI GELİŞTİRMEK
Hedef	Sosyal Olanakları (yurt, misafirhane, kafeterya, spor) Nitelik ve Nicelik Olarak İyileştirmek

Performans Hedefi		58-Öğrencilere Sunulan Sosyal Olanakların Niteliklerini Artırmak			
Performans Göstergeleri		Ölçü Birimi	2013	2014	2015
1	Kültür ve Sanat Faaliyetlerinin Yeterliliğine İlişkin Önlisans ve Lisans Öğrencilerinin Memnuniyet Puanı	Puan	48,08	0,00	50,00
2	Yemekhane Hizmetlerinin Yeterliliğine İlişkin Önlisans ve Lisans Öğrencilerinin Memnuniyet Puanı	Puan	59,33	0,00	60,00
3	Spor Tesislerinin İhtiyacı Karşılama Yeterliliğine İlişkin Önlisans ve Lisans Öğrencilerinin Memnuniyet Puanı	Puan	43,66	0,00	46,00
4	Mediko Sosyal ve Gençlik Danışma Merkezince Verilen Hizmetlerin Yeterliliğine İlişkin Önlisans ve Lisans Öğrencilerinin Memnuniyet Puanı	Puan	54,18	0,00	56,00
5	Üniversite Yurtlarının Doluluk Oranı	Puan	0,75	0,74	0,75

Faaliyetler		Kaynak İhtiyacı		
		Bütçe	Bütçe Dışı	Toplam
72	Barınma Hizmetleri	1.086.000	0	1.086.000
73	Öğrencilere Yönelik Sosyal, Kültürel ve Spor Hizmetleri	647.000	0	647.000
Genel Toplam		1.733.000	0	1.733.000

PERFORMANS HEDEFİ TABLOSU

İdare Adı	38.15 - ULUDAĞ ÜNİVERSİTESİ
Amaç	KURUMSAL KİMLİK YAPISINI GELİŞTİRMEK
Hedef	Sosyal Olanakları (yurt, misafirhane, kafeterya, spor) Nitelik ve Nicelik Olarak İyileştirmek

Performans Hedefi		59-Sosyal, Kültürel ve Spor Tesislerin Kapasitesini Artırmak			
Performans Göstergeleri		Ölçü Birimi	2013	2014	2015
1	Sosyal Yaşam Alanının Fiziki Gerçekleşme Oranı	Oran	0	0	0,30
2	Atletizm Pisti Tribün Kompleksi Fiziki Gerçekleşme Oranı	Oran	0	0	0,30
3	Açık ve Kapalı Spor Tesislerinin Tamamlanma Oranı	Oran	0,40	0,43	1

Faaliyetler		Kaynak İhtiyacı		
		Bütçe	Bütçe Dışı	Toplam
74	Sosyal Yaşam Alanı	1.765.000	0	1.765.000
75	Açık ve Kapalı Spor Tesisleri Yapımı	1.703.000	0	1.703.000
Genel Toplam		3.468.000	0	3.468.000

PERFORMANS HEDEFİ TABLOSU

İdare Adı	38.15 - ULUDAĞ ÜNİVERSİTESİ
Amaç	KURUMSAL KİMLİK YAPISINI GELİŞTİRMEK
Hedef	Akademik ve İdari Yönetim Sistemlerini İyileştirmek

Performans Hedefi		60-Uludağ Üniversitesi Çalışanlarında Kurumsal Aidiyet Duygusunu Güçlendirmek			
Performans Göstergeleri		Ölçü Birimi	2013	2014	2015
1	Akademik Personelin Kuruma Bağlılık Puanı	Puan	70,59	0,00	72,00
2	İdari Personelin Kuruma Bağlılık Puanı	Puan	62,18	0,00	65,00

Faaliyetler		Kaynak İhtiyacı		
		Bütçe	Bütçe Dışı	Toplam
76	Üst Yönetim ve Destek Hizmeti	28.404.000	780.000	29.184.000
Genel Toplam		28.404.000	780.000	29.184.000

PERFORMANS HEDEFİ TABLOSU

İdare Adı	38.15 - ULUDAĞ ÜNİVERSİTESİ
Amaç	KURUMSAL KİMLİK YAPISINI GELİŞTİRMEK
Hedef	Üniversite Tanıtım Faaliyetlerini Artırmak

Performans Hedefi		61-Üniversitenin Tercih Edilebilirliğini Artırmaya Yönelik Yapılan Tanıtım Faaliyetlerinin Etkinliğini Artırmak			
Performans Göstergeleri		Ölçü Birimi	2013	2014	2015
1	Üniversite Tanıtımında Kullanılan Katalog, Broşür ve WEB Sayfası'nın Öğrencinin Üniversite Hakkında Bilgi Edinmesindeki Etkisi	Oran	0,79	0,80	0,80

Faaliyetler		Kaynak İhtiyacı		
		Bütçe	Bütçe Dışı	Toplam
77	Tanıtım Faaliyeti	135.000	0	135.000
Genel Toplam		135.000	0	135.000

PERFORMANS HEDEFİ TABLOSU

İdare Adı	38.15 - ULUDAĞ ÜNİVERSİTESİ
Amaç	KURUMSAL KİMLİK YAPISINI GELİŞTİRMEK
Hedef	Üniversite Tanıtım Faaliyetlerini Artırmak

Performans Hedefi		62-Bilimsel, Kültürel ve Sportif Faaliyetlerin Sayısını Her Yıl Ortalama %7 Artırmak			
Performans Göstergeleri		Ölçü Birimi	2013	2014	2015
1	Söyleşi, Konser, Gösteri, Tiyatro, Sergi, Sportif Etkinlik Üniversite Birimleri Tarafından Düzenlenen Etkinlik Sayısı	Sayı	418	492	451
2	Öğrenci Toplulukları Tarafından Düzenlenen Faaliyet Sayısı	Sayı	458	581	460
3	Öğrenci Topluluklarına Üye Olan Öğrenci Sayısı	Sayı	4.230	8.475	6.000

Faaliyetler		Kaynak İhtiyacı		
		Bütçe	Bütçe Dışı	Toplam
78	Bilimsel, Kültürel ve Sportif Hizmetleri	375.000	0	375.000
Genel Toplam		375.000	0	375.000

PERFORMANS HEDEFİ TABLOSU

İdare Adı	38.15 - ULUDAĞ ÜNİVERSİTESİ
Amaç	PAYDAŞLARLA İLİŞKİLERİ GÜÇLENDİRMEK
Hedef	Mezunlarla İlişkileri Güçlendirmek

Performans Hedefi		63-Mezunlar Derneklerinin Aracılığıyla Ulaşılan Mezun Sayısını Artırmak			
Performans Göstergeleri		Ölçü Birimi	2013	2014	2015
1	Mezun Derneklerine Üye Olma Oranı	Oran	0,20	0,20	0,33

Faaliyetler		Kaynak İhtiyacı		
		Bütçe	Bütçe Dışı	Toplam
79	Mezunlarla İlişkileri Güçlendirme	3.000	0	3.000
Genel Toplam		3.000	0	3.000

PERFORMANS HEDEFİ TABLOSU

İdare Adı	38.15 - ULUDAĞ ÜNİVERSİTESİ
Amaç	PAYDAŞLARLA İLİŞKİLERİ GÜÇLENDİRMEK
Hedef	Eğitim Kurumları İle Yürütülen Ortak Proje Sayılarını Artırmak

Performans Hedefi		64-Orta Öğretim Kurumlarında Uludağ Üniversitesi Kültürünü Anlatmak			
Performans Göstergeleri		Ölçü Birimi	2013	2014	2015
1	Tanıtıma Gidilen Kurum Sayısı	Sayı	0	12	5
2	Ziyarete Gelen Kurum Sayısı	Sayı	96	136	100

Faaliyetler		Kaynak İhtiyacı		
		Bütçe	Bütçe Dışı	Toplam
80	Orta Öğretim Kurumlarıyla İlişkiler	1.000	0	1.000
Genel Toplam		1.000	0	1.000

PERFORMANS HEDEFİ TABLOSU

İdare Adı	38.15 - ULUDAĞ ÜNİVERSİTESİ
Amaç	PAYDAŞLARLA İLİŞKİLERİ GÜÇLENDİRMEK
Hedef	Eğitim Kurumları İle Yürütülen Ortak Proje Sayılarını Artırmak

Performans Hedefi		65-Diğer Üniversitelerle Yapılan Kültür, Sanat ve Spor Etkinliklerinin Sayısını Her Yıl Ortalama %20 Artırmak			
Performans Göstergeleri		Ölçü Birimi	2013	2014	2015
1	Diğer Üniversitelerle Yapılan Faaliyet Sayısı	Sayı	77	69	90

Faaliyetler		Kaynak İhtiyacı		
		Bütçe	Bütçe Dışı	Toplam
81	Diğer Üniversitelerle Kültürel İş Birliği	316.000	0	316.000
Genel Toplam		316.000	0	316.000

PERFORMANS HEDEFİ TABLOSU

İdare Adı	38.15 - ULUDAĞ ÜNİVERSİTESİ
Amaç	PAYDAŞLARLA İLİŞKİLERİ GÜÇLENDİRMEK
Hedef	Eğitim Kurumları İle Yürütülen Ortak Proje Sayılarını Artırmak

Performans Hedefi		66-Sosyal Sorumluluk Projesi Sayısını 5 Yıl Sonunda %40 Artırmak			
Performans Göstergeleri		Ölçü Birimi	2013	2014	2015
1	Sosyal Sorumluluk Projesi Sayısı	Sayı	238	234	235

Faaliyetler		Kaynak İhtiyacı		
		Bütçe	Bütçe Dışı	Toplam
82	Sosyal Sorumluluk Projesi	54.000	0	54.000
Genel Toplam		54.000	0	54.000

PERFORMANS HEDEFİ TABLOSU

İdare Adı	38.15 - ULUDAĞ ÜNİVERSİTESİ
Amaç	PAYDAŞLARLA İLİŞKİLERİ GÜÇLENDİRMEK
Hedef	Sektör İşbirliğini Artırmak ve İşveren İlişkilerini Güçlendirmek

Performans Hedefi		67-Üniversite-Sektör İşbirliği Çerçevesinde Yürütülen Etkinlikleri Her Yıl Ortalama %8 Artırmak			
Performans Göstergeleri		Ölçü Birimi	2013	2014	2015
1	Üniversite-Sektör İş Birliği Çerçevesinde Yürütülen -Danışmanlık Dışında- Eğitim, vb. Etkinliklerin Sayısı	Sayı	5	9	10
2	Üniversite-Sektör İş Birliği Çerçevesinde Yapılan Protokol Sayısı	Sayı	59	54	69

Faaliyetler		Kaynak İhtiyacı		
		Bütçe	Bütçe Dışı	Toplam
83	Sektör İş Birliği	9.000	0	9.000
Genel Toplam		9.000	0	9.000

PERFORMANS HEDEFİ TABLOSU

İdare Adı	38.15 - ULUDAĞ ÜNİVERSİTESİ
Amaç	PAYDAŞLARLA İLİŞKİLERİ GÜÇLENDİRMEK
Hedef	Mesleki Kuruluş, STK, Mülki ve Yerel Yönetimlerle İlişkileri Güçlendirmek

Performans Hedefi		68-Mesleki Kuruluş, STK, Mülki ve Yerel Yönetimlerle Yapılan Ortak Etkinlik Sayısını 5 Yıl Sonunda %45 Artırmak			
Performans Göstergeleri		Ölçü Birimi	2013	2014	2015
1	Mesleki Kuruluşlar ve STK'larla Yürütülen Ortak Sosyal ve Kültürel Etkinlik Sayısı	Sayı	140	138	162
2	Mülki ve Yerel Yönetimlerle İle Yürütülen Ortak Sosyal ve Kültürel Etkinlik Sayısı	Sayı	100	106	144

Faaliyetler		Kaynak İhtiyacı		
		Bütçe	Bütçe Dışı	Toplam
84	Mesleki Kuruluş, STK, Mülki ve Yerel Yönetimlerle İlişkileri Güçlendirme	178.000	0	178.000
Genel Toplam		178.000	0	178.000

2. FAALİYET MALİYETLERİ TABLOSU

FAALİYET MALİYETLERİ TABLOSU

İdare Adı	38.15 - ULUDAĞ ÜNİVERSİTESİ
Performans Hedefi	1 - Mesleki Eğitimi Artırmak
Faaliyet Adı	1-Yurtiçi Mesleki Eğitim Faaliyeti
Sorumlu Harcama Birimi veya Birimleri	38.15.05.08 - BÜYÜKORHAN MESLEK YÜKSEKOKULU, 38.15.06.77 - DEVLET KONSERVATUARI, 38.15.06.05 - EĞİTİM BİLİMLERİ ENSTİTÜSÜ, 38.15.06.31 - EĞİTİM FAKÜLTESİ, 38.15.04.32 - FEN-EDEBİYAT FAKÜLTESİ, 38.15.05.04 - GEMLİK ASIM KOCABİYİK MESLEK YÜKSEKOKULU, 38.15.06.47 - GÜZEL SANATLAR FAKÜLTESİ, 38.15.05.07 - HARMANCIK MESLEK YÜKSEKOKULU, 38.15.06.39 - HUKUK FAKÜLTESİ, 38.15.06.43 - İKTİSADİ VE İDARİ BİLİMLER FAKÜLTESİ, 38.15.06.54 - İLAHİYAT FAKÜLTESİ, 38.15.06.41 - İNEGÖL İŞLETME FAKÜLTESİ, 38.15.07.03 - İNEGÖL MESLEK YÜKSEKOKULU, 38.15.07.02 - İZNIK MESLEK YÜKSEKOKULU, 38.15.07.00 - KARACABEY MESLEK YÜKSEKOKULU, 38.15.05.06 - KELES MESLEK YÜKSEKOKULU, 38.15.03.06 - MENNAN PAŞINLI MESLEK YÜKSEKOKULU, 38.15.04.42 - MİMARLIK FAKÜLTESİ, 38.15.07.01 - MUSTAFA KEMALPAŞA MESLEK YÜKSEKOKULU, 38.15.04.43 - MÜHENDİSLİK FAKÜLTESİ, 38.15.05.05 - ORHANELİ MESLEK YÜKSEKOKULU, 38.15.05.03 - ORHANGAZİ MESLEK YÜKSEKOKULU, 38.15.02.00 - SAĞLIK BİLİMLERİ ENSTİTÜSÜ, 38.15.03.00 - SAĞLIK HİZMETLERİ MESLEK YÜKSEKOKULU, 38.15.02.76 - SAĞLIK YÜKSEKOKULU, 38.15.06.04 - SOSYAL BİLİMLER ENSTİTÜSÜ, 38.15.07.05 - SOSYAL BİLİMLER MESLEK YÜKSEKOKULU, 38.15.05.00 - TEKNİK BİLİMLER MESLEK YÜKSEKOKULU, 38.15.02.30 - TIP FAKÜLTESİ, 38.15.02.39 - VETERİNER FAKÜLTESİ, 38.15.06.83 - YABANCI DİLLER YÜKSEKOKULU, 38.15.05.02 - YENİŞEHİR İBRAHİM ORHAN MESLEK YÜKSEKOKULU, 38.15.04.47 - ZİRAAT FAKÜLTESİ, 38.15.09.01 - ÖZEL KALEM (REKTÖRLÜK), 38.15.04.00 - FEN BİLİMLERİ ENSTİTÜSÜ

Ekonomik Kod		Ödenek
01	Personel Giderleri	192.000,00
02	SGK Devlet Primi Giderleri	60.000,00
03	Mal ve Hizmet Alım Giderleri	120.000,00
04	Faiz Giderleri	0,00
05	Cari Transferler	0,00
06	Sermaye Giderleri	0,00
07	Sermaye Transferleri	0,00
08	Borç verme	0,00
Toplam Bütçe Kaynak İhtiyacı		372.000,00
Bütçe Dışı Kaynak	Döner Sermaye	0,00
	Diğer Yurt İçi	0,00
	Yurt Dışı	0,00
Toplam Bütçe Dışı Kaynak İhtiyacı		0,00
Toplam Kaynak İhtiyacı		372.000,00

FAALİYET MALİYETLERİ TABLOSU

İdare Adı	38.15 - ULUDAĞ ÜNİVERSİTESİ
Performans Hedefi	2 - Öğretim Elemanlarının Yurt Dışı Deneyimlerini Artırmak
Faaliyet Adı	2-Yurtdışı Deneyimi Kazandırma Faaliyeti
Sorumlu Harcama Birimi veya Birimleri	38.15.02.00 - SAĞLIK BİLİMLERİ ENSTİTÜSÜ, 38.15.02.30 - TIP FAKÜLTESİ, 38.15.02.39 - VETERİNER FAKÜLTESİ, 38.15.02.76 - SAĞLIK YÜKSEKOKULU, 38.15.03.00 - SAĞLIK HİZMETLERİ MESLEK YÜKSEKOKULU, 38.15.03.06 - MENNAN PASİNLİ MESLEK YÜKSEKOKULU, 38.15.04.00 - FEN BİLİMLERİ ENSTİTÜSÜ, 38.15.04.32 - FEN-EDEBİYAT FAKÜLTESİ, 38.15.04.42 - MİMARLIK FAKÜLTESİ , 38.15.04.43 - MÜHENDİSLİK FAKÜLTESİ , 38.15.04.47 - ZİRAAT FAKÜLTESİ, 38.15.05.00 - TEKNİK BİLİMLER MESLEK YÜKSEKOKULU, 38.15.05.02 - YENİŞEHİR İBRAHİM ORHAN MESLEK YÜKSEKOKULU, 38.15.05.03 - ORHANGAZİ MESLEK YÜKSEKOKULU, 38.15.05.04 - GEMLİK ASIM KOCABIYIK MESLEK YÜKSEKOKULU, 38.15.05.05 - ORHANELİ MESLEK YÜKSEKOKULU, 38.15.05.06 - KELES MESLEK YÜKSEKOKULU, 38.15.05.07 - HARMANCIK MESLEK YÜKSEKOKULU, 38.15.06.04 - SOSYAL BİLİMLER ENSTİTÜSÜ, 38.15.06.05 - EĞİTİM BİLİMLERİ ENSTİTÜSÜ, 38.15.06.31 - EĞİTİM FAKÜLTESİ, 38.15.06.39 - HUKUK FAKÜLTESİ, 38.15.06.41 - İNEGÖL İŞLETME FAKÜLTESİ, 38.15.06.43 - İKTİSADİ VE İDARİ BİLİMLER FAKÜLTESİ, 38.15.06.47 - GÜZEL SANATLAR FAKÜLTESİ, 38.15.06.54 - İLAHİYAT FAKÜLTESİ, 38.15.06.77 - DEVLET KONSERVATUARI, 38.15.06.83 - YABANCI DİLLER YÜKSEKOKULU, 38.15.07.00 - KARACABEY MESLEK YÜKSEKOKULU, 38.15.07.01 - MUSTAFA KEMALPAŞA MESLEK YÜKSEKOKULU, 38.15.07.02 - İZNIK MESLEK YÜKSEKOKULU, 38.15.07.03 - İNEGÖL MESLEK YÜKSEKOKULU, 38.15.07.05 - SOSYAL BİLİMLER MESLEK YÜKSEKOKULU, 38.15.09.01 - ÖZEL KALEM (REKTÖRLÜK), 38.15.09.05 - PERSONEL DAİRE BAŞKANLIĞI

Ekonomik Kod		Ödenek
01	Personel Giderleri	320.000,00
02	SGK Devlet Primi Giderleri	51.000,00
03	Mal ve Hizmet Alım Giderleri	50.000,00
04	Faiz Giderleri	0,00
05	Cari Transferler	0,00
06	Sermaye Giderleri	0,00
07	Sermaye Transferleri	0,00
08	Borç verme	0,00
Toplam Bütçe Kaynak İhtiyacı		421.000,00
Bütçe Dışı Kaynak	Döner Sermaye	0,00
	Diğer Yurt İçi	27.000,00
	Yurt Dışı	0,00
Toplam Bütçe Dışı Kaynak İhtiyacı		27.000,00
Toplam Kaynak İhtiyacı		448.000,00

FAALİYET MALİYETLERİ TABLOSU

İdare Adı	38.15 - ULUDAĞ ÜNİVERSİTESİ
Performans Hedefi	3 - Eğitim Öğretimin Uluslararasılaşmasını Sağlamak
Faaliyet Adı	3-Eğitim Akreditasyonu
Sorumlu Harcama Birimi veya Birimleri	38.15.02.00 - SAĞLIK BİLİMLERİ ENSTİTÜSÜ, 38.15.02.30 - TIP FAKÜLTESİ, 38.15.02.39 - VETERİNER FAKÜLTESİ, 38.15.02.76 - SAĞLIK YÜKSEKOKULU, 38.15.03.00 - SAĞLIK HİZMETLERİ MESLEK YÜKSEKOKULU, 38.15.03.06 - MENNAN PASİNLİ MESLEK YÜKSEKOKULU, 38.15.04.00 - FEN BİLİMLERİ ENSTİTÜSÜ, 38.15.04.32 - FEN-EDEBİYAT FAKÜLTESİ, 38.15.04.42 - MİMARLIK FAKÜLTESİ, 38.15.04.43 - MÜHENDİSLİK FAKÜLTESİ, 38.15.04.47 - ZİRAAT FAKÜLTESİ, 38.15.05.00 - TEKNİK BİLİMLER MESLEK YÜKSEKOKULU, 38.15.05.02 - YENİŞEHİR İBRAHİM ORHAN MESLEK YÜKSEKOKULU, 38.15.05.03 - ORHANGAZİ MESLEK YÜKSEKOKULU, 38.15.05.04 - GEMLİK ASIM KOCABIYIK MESLEK YÜKSEKOKULU, 38.15.06.04 - SOSYAL BİLİMLER ENSTİTÜSÜ, 38.15.06.05 - EĞİTİM BİLİMLERİ ENSTİTÜSÜ, 38.15.06.31 - EĞİTİM FAKÜLTESİ, 38.15.06.39 - HUKUK FAKÜLTESİ, 38.15.06.41 - İNEGÖL İŞLETME FAKÜLTESİ, 38.15.06.43 - İKTİSADİ VE İDARİ BİLİMLER FAKÜLTESİ, 38.15.06.47 - GÜZEL SANATLAR FAKÜLTESİ, 38.15.06.54 - İLAHİYAT FAKÜLTESİ, 38.15.06.77 - DEVLET KONSERVATUARI, 38.15.06.83 - YABANCI DİLLER YÜKSEKOKULU, 38.15.07.03 - İNEGÖL MESLEK YÜKSEKOKULU, 38.15.07.05 - SOSYAL BİLİMLER MESLEK YÜKSEKOKULU, 38.15.09.10 - ÖĞRENCİ İŞLERİ DAİRE BAŞKANLIĞI

Ekonomik Kod		Ödenek
01	Personel Giderleri	22.000,00
02	SGK Devlet Primi Giderleri	4.000,00
03	Mal ve Hizmet Alım Giderleri	12.000,00
04	Faiz Giderleri	0,00
05	Cari Transferler	0,00
06	Sermaye Giderleri	0,00
07	Sermaye Transferleri	0,00
08	Borç verme	0,00
Toplam Bütçe Kaynak İhtiyacı		38.000,00
Bütçe Dışı Kaynak	Döner Sermaye	0,00
	Diğer Yurt İçi	0,00
	Yurt Dışı	0,00
Toplam Bütçe Dışı Kaynak İhtiyacı		0,00
Toplam Kaynak İhtiyacı		38.000,00

FAALİYET MALİYETLERİ TABLOSU

İdare Adı	38.15 - ULUDAĞ ÜNİVERSİTESİ
Performans Hedefi	4 - Programları Toplumun ve Sektörün İhtiyaçları Doğrultusunda Yapılandırmak
Faaliyet Adı	4-Ders Planı Güncelleme
Sorumlu Harcama Birimi veya Birimleri	38.15.02.00 - SAĞLIK BİLİMLERİ ENSTİTÜSÜ, 38.15.02.30 - TIP FAKÜLTESİ, 38.15.02.39 - VETERİNER FAKÜLTESİ, 38.15.02.76 - SAĞLIK YÜKSEKOKULU, 38.15.03.00 - SAĞLIK HİZMETLERİ MESLEK YÜKSEKOKULU, 38.15.03.06 - MENNAN PAŞINLI MESLEK YÜKSEKOKULU, 38.15.04.00 - FEN BİLİMLERİ ENSTİTÜSÜ, 38.15.04.32 - FEN-EDEBİYAT FAKÜLTESİ, 38.15.04.42 - MİMARLIK FAKÜLTESİ , 38.15.04.43 - MÜHENDİSLİK FAKÜLTESİ , 38.15.04.47 - ZİRAAT FAKÜLTESİ, 38.15.05.00 - TEKNİK BİLİMLER MESLEK YÜKSEKOKULU, 38.15.05.02 - YENİŞEHİR İBRAHİM ORHAN MESLEK YÜKSEKOKULU, 38.15.05.03 - ORHANGAZİ MESLEK YÜKSEKOKULU, 38.15.05.04 - GEMLİK ASIM KOCABİYİK MESLEK YÜKSEKOKULU, 38.15.05.05 - ORHANELİ MESLEK YÜKSEKOKULU, 38.15.05.06 - KELES MESLEK YÜKSEKOKULU, 38.15.05.07 - HARMANCIK MESLEK YÜKSEKOKULU, 38.15.05.08 - BÜYÜKORHAN MESLEK YÜKSEKOKULU, 38.15.06.04 - SOSYAL BİLİMLER ENSTİTÜSÜ, 38.15.06.05 - EĞİTİM BİLİMLERİ ENSTİTÜSÜ, 38.15.06.31 - EĞİTİM FAKÜLTESİ, 38.15.06.39 - HUKUK FAKÜLTESİ, 38.15.06.41 - İNEGÖL İŞLETME FAKÜLTESİ, 38.15.06.43 - İKTİSADİ VE İDARİ BİLİMLER FAKÜLTESİ, 38.15.06.47 - GÜZEL SANATLAR FAKÜLTESİ, 38.15.06.54 - İLAHİYAT FAKÜLTESİ, 38.15.06.77 - DEVLET KONSERVATUARI, 38.15.07.00 - KARACABEY MESLEK YÜKSEKOKULU, 38.15.07.01 - MUSTAFA KEMALPAŞA MESLEK YÜKSEKOKULU, 38.15.07.02 - İZNIK MESLEK YÜKSEKOKULU, 38.15.07.03 - İNEGÖL MESLEK YÜKSEKOKULU, 38.15.07.05 - SOSYAL BİLİMLER MESLEK YÜKSEKOKULU

Ekonomik Kod		Ödenek
01	Personel Giderleri	187.000,00
02	SGK Devlet Primi Giderleri	40.000,00
03	Mal ve Hizmet Alım Giderleri	12.000,00
04	Faiz Giderleri	0,00
05	Cari Transferler	0,00
06	Sermaye Giderleri	0,00
07	Sermaye Transferleri	0,00
08	Borç verme	0,00
Toplam Bütçe Kaynak İhtiyacı		239.000,00
Bütçe Dışı Kaynak	Döner Sermaye	0,00
	Diğer Yurt İçi	0,00
	Yurt Dışı	0,00
Toplam Bütçe Dışı Kaynak İhtiyacı		0,00
Toplam Kaynak İhtiyacı		239.000,00

FAALİYET MALİYETLERİ TABLOSU

İdare Adı	38.15 - ULUDAĞ ÜNİVERSİTESİ
Performans Hedefi	5 - Alanlarına Göre Sektördeki Uzman Kişilerden Yararlanma Oranını Her Yıl %11 Artırmak
Faaliyet Adı	5-Eğitimde Uzman Desteği Alma
Sorumlu Harcama Birimi veya Birimleri	38.15.02.30 - TIP FAKÜLTESİ, 38.15.02.39 - VETERİNER FAKÜLTESİ, 38.15.02.76 - SAĞLIK YÜKSEKOKULU, 38.15.03.00 - SAĞLIK HİZMETLERİ MESLEK YÜKSEKOKULU, 38.15.03.06 - MENNAN PASİNLİ MESLEK YÜKSEKOKULU, 38.15.04.00 - FEN BİLİMLERİ ENSTİTÜSÜ, 38.15.04.32 - FEN-EDEBİYAT FAKÜLTESİ, 38.15.04.42 - MİMARLIK FAKÜLTESİ , 38.15.04.43 - MÜHENDİSLİK FAKÜLTESİ , 38.15.04.47 - ZİRAAT FAKÜLTESİ, 38.15.05.00 - TEKNİK BİLİMLER MESLEK YÜKSEKOKULU, 38.15.05.02 - YENİŞEHİR İBRAHİM ORHAN MESLEK YÜKSEKOKULU, 38.15.05.03 - ORHANGAZİ MESLEK YÜKSEKOKULU, 38.15.05.04 - GEMLİK ASIM KOCABIYIK MESLEK YÜKSEKOKULU, 38.15.05.06 - KELES MESLEK YÜKSEKOKULU, 38.15.05.07 - HARMANCIK MESLEK YÜKSEKOKULU, 38.15.05.08 - BÜYÜKORHAN MESLEK YÜKSEKOKULU, 38.15.06.04 - SOSYAL BİLİMLER ENSTİTÜSÜ, 38.15.06.05 - EĞİTİM BİLİMLERİ ENSTİTÜSÜ, 38.15.06.31 - EĞİTİM FAKÜLTESİ, 38.15.06.39 - HUKUK FAKÜLTESİ, 38.15.06.41 - İNEGÖL İŞLETME FAKÜLTESİ, 38.15.06.43 - İKTİSADİ VE İDARİ BİLİMLER FAKÜLTESİ, 38.15.06.47 - GÜZEL SANATLAR FAKÜLTESİ, 38.15.06.54 - İLAHİYAT FAKÜLTESİ, 38.15.06.77 - DEVLET KONSERVATUARI, 38.15.06.83 - YABANCI DİLLER YÜKSEKOKULU, 38.15.07.00 - KARACABEY MESLEK YÜKSEKOKULU, 38.15.07.01 - MUSTAFA KEMALPAŞA MESLEK YÜKSEKOKULU, 38.15.07.02 - İZNIK MESLEK YÜKSEKOKULU, 38.15.07.03 - İNEGÖL MESLEK YÜKSEKOKULU, 38.15.07.05 - SOSYAL BİLİMLER MESLEK YÜKSEKOKULU

Ekonomik Kod		Ödenek
01	Personel Giderleri	20.000,00
02	SGK Devlet Primi Giderleri	5.000,00
03	Mal ve Hizmet Alım Giderleri	24.000,00
04	Faiz Giderleri	0,00
05	Cari Transferler	0,00
06	Sermaye Giderleri	0,00
07	Sermaye Transferleri	0,00
08	Borç verme	0,00
Toplam Bütçe Kaynak İhtiyacı		49.000,00
Bütçe Dışı Kaynak	Döner Sermaye	0,00
	Diğer Yurt İçi	0,00
	Yurt Dışı	0,00
Toplam Bütçe Dışı Kaynak İhtiyacı		0,00
Toplam Kaynak İhtiyacı		49.000,00

FAALİYET MALİYETLERİ TABLOSU

İdare Adı	38.15 - ULUDAĞ ÜNİVERSİTESİ
Performans Hedefi	6 - Eğitim Programlarında Alan Dışı (Sanat, Kültür ve Spor) Ders Sayılarını 5 Yıl Sonunda %30 Artırmak
Faaliyet Adı	6-Dersleri Çeşitlendirme
Sorumlu Harcama Birimi veya Birimleri	38.15.02.30 - TIP FAKÜLTESİ, 38.15.02.39 - VETERİNER FAKÜLTESİ, 38.15.02.76 - SAĞLIK YÜKSEKOKULU, 38.15.03.00 - SAĞLIK HİZMETLERİ MESLEK YÜKSEKOKULU, 38.15.03.06 - MENNAN PASİNLİ MESLEK YÜKSEKOKULU, 38.15.04.32 - FEN-EDEBİYAT FAKÜLTESİ, 38.15.04.42 - MİMARLIK FAKÜLTESİ , 38.15.04.43 - MÜHENDİSLİK FAKÜLTESİ, 38.15.04.47 - ZİRAAT FAKÜLTESİ, 38.15.05.00 - TEKNİK BİLİMLER MESLEK YÜKSEKOKULU, 38.15.05.02 - YENİŞEHİR İBRAHİM ORHAN MESLEK YÜKSEKOKULU, 38.15.05.03 - ORHANGAZİ MESLEK YÜKSEKOKULU, 38.15.05.04 - GEMLİK ASIM KOCABIYIK MESLEK YÜKSEKOKULU, 38.15.05.07 - HARMANCIK MESLEK YÜKSEKOKULU, 38.15.06.04 - SOSYAL BİLİMLER ENSTİTÜSÜ, 38.15.06.05 - EĞİTİM BİLİMLERİ ENSTİTÜSÜ, 38.15.06.31 - EĞİTİM FAKÜLTESİ, 38.15.06.41 - İNEGÖL İŞLETME FAKÜLTESİ, 38.15.06.43 - İKTİSADİ VE İDARİ BİLİMLER FAKÜLTESİ, 38.15.06.54 - İLAHİYAT FAKÜLTESİ, 38.15.06.77 - DEVLET KONSERVATUARİ, 38.15.07.00 - KARACABEY MESLEK YÜKSEKOKULU, 38.15.07.01 - MUSTAFA KEMALPAŞA MESLEK YÜKSEKOKULU, 38.15.07.03 - İNEGÖL MESLEK YÜKSEKOKULU, 38.15.07.05 - SOSYAL BİLİMLER MESLEK YÜKSEKOKULU

Ekonomik Kod		Ödenek
01	Personel Giderleri	28.000,00
02	SGK Devlet Primi Giderleri	8.000,00
03	Mal ve Hizmet Alım Giderleri	3.000,00
04	Faiz Giderleri	0,00
05	Cari Transferler	0,00
06	Sermaye Giderleri	0,00
07	Sermaye Transferleri	0,00
08	Borç verme	0,00
Toplam Bütçe Kaynak İhtiyacı		39.000,00
Bütçe Dışı Kaynak	Döner Sermaye	0,00
	Diğer Yurt İçi	0,00
	Yurt Dışı	0,00
Toplam Bütçe Dışı Kaynak İhtiyacı		0,00
Toplam Kaynak İhtiyacı		39.000,00

FAALİYET MALİYETLERİ TABLOSU

İdare Adı	38.15 - ULUDAĞ ÜNİVERSİTESİ	
Performans Hedefi	7 - Eğitim - Öğretim Amaçlı Bina ve Tesislerin Kapasitesini Artırmak İçin Devam Eden/ Planlanan İnşaatlarda %25 Fiziki Gerçekleşme Sağlamak	
Faaliyet Adı	7-Orhangazi Eğitim Yerleşkesi(BAGIŞ)	
Sorumlu Harcama Birimi veya Birimleri	38.15.09.09 - YAPI İŞLERİ VE TEKNİK DAİRE BAŞKANLIĞI	
Ekonomik Kod		Ödenek
01	Personel Giderleri	0,00
02	SGK Devlet Primi Giderleri	0,00
03	Mal ve Hizmet Alım Giderleri	0,00
04	Faiz Giderleri	0,00
05	Cari Transferler	0,00
06	Sermaye Giderleri	0,00
07	Sermaye Transferleri	0,00
08	Borç verme	0,00
Toplam Bütçe Kaynak İhtiyacı		0,00
Bütçe Dışı Kaynak	Döner Sermaye	0,00
	Diğer Yurt İçi	3.400.000,00
	Yurt Dışı	0,00
Toplam Bütçe Dışı Kaynak İhtiyacı		3.400.000,00
Toplam Kaynak İhtiyacı		3.400.000,00

FAALİYET MALİYETLERİ TABLOSU

İdare Adı	38.15 - ULUDAĞ ÜNİVERSİTESİ	
Performans Hedefi	7 - Eğitim - Öğretim Amaçlı Bina ve Tesislerin Kapasitesini Artırmak İçin Devam Eden/ Planlanan İnşaatlarda %25 Fiziki Gerçekleşme Sağlamak	
Faaliyet Adı	8-Tekstil Mühendisliği Derslikleri(BAĞIŞ)	
Sorumlu Harcama Birimi veya Birimleri	38.15.09.09 - YAPI İŞLERİ VE TEKNİK DAİRE BAŞKANLIĞI	
Ekonomik Kod		Ödenek
01	Personel Giderleri	0,00
02	SGK Devlet Primi Giderleri	0,00
03	Mal ve Hizmet Alım Giderleri	0,00
04	Faiz Giderleri	0,00
05	Cari Transferler	0,00
06	Sermaye Giderleri	0,00
07	Sermaye Transferleri	0,00
08	Borç verme	0,00
Toplam Bütçe Kaynak İhtiyacı		0,00
Bütçe Dışı Kaynak	Döner Sermaye	0,00
	Diğer Yurt İçi	3.500.000,00
	Yurt Dışı	0,00
Toplam Bütçe Dışı Kaynak İhtiyacı		3.500.000,00
Toplam Kaynak İhtiyacı		3.500.000,00

FAALİYET MALİYETLERİ TABLOSU

İdare Adı	38.15 - ULUDAĞ ÜNİVERSİTESİ
Performans Hedefi	7 - Eğitim - Öğretim Amaçlı Bina ve Tesislerin Kapasitesini Artırmak İçin Devam Eden/ Planlanan İnşaatlarda %25 Fiziki Gerçekleşme Sağlamak
Faaliyet Adı	9-Veteriner Et ve Süt İşleme Ünitesi Yeni Bina Yapımı
Sorumlu Harcama Birimi veya Birimleri	38.15.09.09 - YAPI İŞLERİ VE TEKNİK DAİRE BAŞKANLIĞI

Ekonomik Kod		Ödenek
01	Personel Giderleri	250.000,00
02	SGK Devlet Primi Giderleri	50.000,00
03	Mal ve Hizmet Alım Giderleri	30.000,00
04	Faiz Giderleri	0,00
05	Cari Transferler	0,00
06	Sermaye Giderleri	1.915.000,00
07	Sermaye Transferleri	0,00
08	Borç verme	0,00
Toplam Bütçe Kaynak İhtiyacı		2.245.000,00
Bütçe Dışı Kaynak	Döner Sermaye	0,00
	Diğer Yurt İçi	0,00
	Yurt Dışı	0,00
Toplam Bütçe Dışı Kaynak İhtiyacı		0,00
Toplam Kaynak İhtiyacı		2.945.000,00

FAALİYET MALİYETLERİ TABLOSU

İdare Adı	38.15 - ULUDAĞ ÜNİVERSİTESİ
Performans Hedefi	7 - Eğitim - Öğretim Amaçlı Bina ve Tesislerin Kapasitesini Artırmak İçin Devam Eden/ Planlanan İnşaatlarda %25 Fiziki Gerçekleşme Sağlamak
Faaliyet Adı	10-Ali Osman Sönmez Kampüsü Yemekhane Yapımı
Sorumlu Harcama Birimi veya Birimleri	38.15.09.09 - YAPI İŞLERİ VE TEKNİK DAİRE BAŞKANLIĞI

Ekonomik Kod		Ödenek
01	Personel Giderleri	200.000,00
02	SGK Devlet Primi Giderleri	45.000,00
03	Mal ve Hizmet Alım Giderleri	10.000,00
04	Faiz Giderleri	0,00
05	Cari Transferler	0,00
06	Sermaye Giderleri	585.000,00
07	Sermaye Transferleri	0,00
08	Borç verme	0,00
Toplam Bütçe Kaynak İhtiyacı		840.000,00
Bütçe Dışı Kaynak	Döner Sermaye	0,00
	Diğer Yurt İçi	0,00
	Yurt Dışı	0,00
Toplam Bütçe Dışı Kaynak İhtiyacı		0,00
Toplam Kaynak İhtiyacı		840.000,00

FAALİYET MALİYETLERİ TABLOSU

İdare Adı	38.15 - ULUDAĞ ÜNİVERSİTESİ
Performans Hedefi	7 - Eğitim - Öğretim Amaçlı Bina ve Tesislerin Kapasitesini Artırmak İçin Devam Eden/ Planlanan İnşaatlarda %25 Fiziki Gerçekleşme Sağlamak
Faaliyet Adı	11-Sağlık Yüksekokulu Binası Yapımı
Sorumlu Harcama Birimi veya Birimleri	38.15.09.09 - YAPI İŞLERİ VE TEKNİK DAİRE BAŞKANLIĞI

Ekonomik Kod		Ödenek
01	Personel Giderleri	400.000,00
02	SGK Devlet Primi Giderleri	69.000,00
03	Mal ve Hizmet Alım Giderleri	35.000,00
04	Faiz Giderleri	0,00
05	Cari Transferler	0,00
06	Sermaye Giderleri	1.500.000,00
07	Sermaye Transferleri	0,00
08	Borç verme	0,00
Toplam Bütçe Kaynak İhtiyacı		2.004.000,00
Bütçe Dışı Kaynak	Döner Sermaye	0,00
	Diğer Yurt İçi	0,00
	Yurt Dışı	0,00
Toplam Bütçe Dışı Kaynak İhtiyacı		0,00
Toplam Kaynak İhtiyacı		2.004.000,00

FAALİYET MALİYETLERİ TABLOSU

İdare Adı	38.15 - ULUDAĞ ÜNİVERSİTESİ
Performans Hedefi	7 - Eğitim - Öğretim Amaçlı Bina ve Tesislerin Kapasitesini Artırmak İçin Devam Eden/ Planlanan İnşaatlarda %25 Fiziki Gerçekleşme Sağlamak
Faaliyet Adı	12-Çeşitli Ünitelerin Etüd Proje İşlerinin Yapılması
Sorumlu Harcama Birimi veya Birimleri	38.15.09.09 - YAPI İŞLERİ VE TEKNİK DAİRE BAŞKANLIĞI

Ekonomik Kod		Ödenek
01	Personel Giderleri	65.000,00
02	SGK Devlet Primi Giderleri	9.000,00
03	Mal ve Hizmet Alım Giderleri	5.000,00
04	Faiz Giderleri	0,00
05	Cari Transferler	0,00
06	Sermaye Giderleri	100.000,00
07	Sermaye Transferleri	0,00
08	Borç verme	0,00
Toplam Bütçe Kaynak İhtiyacı		179.000,00
Bütçe Dışı Kaynak	Döner Sermaye	0,00
	Diğer Yurt İçi	0,00
	Yurt Dışı	0,00
Toplam Bütçe Dışı Kaynak İhtiyacı		0,00
Toplam Kaynak İhtiyacı		179.000,00

FAALİYET MALİYETLERİ TABLOSU

İdare Adı	38.15 - ULUDAĞ ÜNİVERSİTESİ
Performans Hedefi	7 - Eğitim - Öğretim Amaçlı Bina ve Tesislerin Kapasitesini Artırmak İçin Devam Eden/ Planlanan İnşaatlarda %25 Fiziki Gerçekleşme Sağlamak
Faaliyet Adı	13-Ziraat Fakültesi Derslik ve Laboratuvar Binası Yapımı
Sorumlu Harcama Birimi veya Birimleri	38.15.09.09 - YAPI İŞLERİ VE TEKNİK DAİRE BAŞKANLIĞI

Ekonomik Kod		Ödenek
01	Personel Giderleri	300.000,00
02	SGK Devlet Primi Giderleri	70.000,00
03	Mal ve Hizmet Alım Giderleri	15.000,00
04	Faiz Giderleri	0,00
05	Cari Transferler	0,00
06	Sermaye Giderleri	1.000.000,00
07	Sermaye Transferleri	0,00
08	Borç verme	0,00
Toplam Bütçe Kaynak İhtiyacı		1.385.000,00
Bütçe Dışı Kaynak	Döner Sermaye	0,00
	Diğer Yurt İçi	0,00
	Yurt Dışı	0,00
Toplam Bütçe Dışı Kaynak İhtiyacı		0,00
Toplam Kaynak İhtiyacı		1.385.000,00

FAALİYET MALİYETLERİ TABLOSU

İdare Adı	38.15 - ULUDAĞ ÜNİVERSİTESİ
Performans Hedefi	7 - Eğitim - Öğretim Amaçlı Bina ve Tesislerin Kapasitesini Artırmak İçin Devam Eden/ Planlanan İnşaatlarda %25 Fiziki Gerçekleşme Sağlamak
Faaliyet Adı	14-Rektörlüğe Bağlı Arıcılık Ünitesi Ek Laboratuvar Binası Yapımı
Sorumlu Harcama Birimi veya Birimleri	38.15.09.09 - YAPI İŞLERİ VE TEKNİK DAİRE BAŞKANLIĞI

Ekonomik Kod		Ödenek
01	Personel Giderleri	0,00
02	SGK Devlet Primi Giderleri	0,00
03	Mal ve Hizmet Alım Giderleri	0,00
04	Faiz Giderleri	0,00
05	Cari Transferler	0,00
06	Sermaye Giderleri	250.000,00
07	Sermaye Transferleri	0,00
08	Borç verme	0,00
Toplam Bütçe Kaynak İhtiyacı		250.000,00
Bütçe Dışı Kaynak	Döner Sermaye	0,00
	Diğer Yurt İçi	0,00
	Yurt Dışı	0,00
Toplam Bütçe Dışı Kaynak İhtiyacı		0,00
Toplam Kaynak İhtiyacı		250.000,00

FAALİYET MALİYETLERİ TABLOSU

İdare Adı	38.15 - ULUDAĞ ÜNİVERSİTESİ
Performans Hedefi	7 - Eğitim - Öğretim Amaçlı Bina ve Tesislerin Kapasitesini Artırmak İçin Devam Eden/ Planlanan İnşaatlarda %25 Fiziki Gerçekleşme Sağlamak
Faaliyet Adı	15-Güzel Sanatlar Fakültesi Resim ve Sahne Sanatları Bölümü Binasının Yapımı
Sorumlu Harcama Birimi veya Birimleri	38.15.09.09 - YAPI İŞLERİ VE TEKNİK DAİRE BAŞKANLIĞI

Ekonomik Kod		Ödenek
01	Personel Giderleri	0,00
02	SGK Devlet Primi Giderleri	0,00
03	Mal ve Hizmet Alım Giderleri	0,00
04	Faiz Giderleri	0,00
05	Cari Transferler	0,00
06	Sermaye Giderleri	1.500.000,00
07	Sermaye Transferleri	0,00
08	Borç verme	0,00
Toplam Bütçe Kaynak İhtiyacı		1.500.000,00
Bütçe Dışı Kaynak	Döner Sermaye	0,00
	Diğer Yurt İçi	0,00
	Yurt Dışı	0,00
Toplam Bütçe Dışı Kaynak İhtiyacı		0,00
Toplam Kaynak İhtiyacı		1.500.000,00

FAALİYET MALİYETLERİ TABLOSU

İdare Adı	38.15 - ULUDAĞ ÜNİVERSİTESİ
Performans Hedefi	7 - Eğitim - Öğretim Amaçlı Bina ve Tesislerin Kapasitesini Artırmak İçin Devam Eden/ Planlanan İnşaatlarda %25 Fiziki Gerçekleşme Sağlamak
Faaliyet Adı	16-İyi Hekimlik Uygulamaları Binasının Tamamlanma Oranı
Sorumlu Harcama Birimi veya Birimleri	38.15.09.09 - YAPI İŞLERİ VE TEKNİK DAİRE BAŞKANLIĞI

Ekonomik Kod		Ödenek
01	Personel Giderleri	0,00
02	SGK Devlet Primi Giderleri	0,00
03	Mal ve Hizmet Alım Giderleri	0,00
04	Faiz Giderleri	0,00
05	Cari Transferler	0,00
06	Sermaye Giderleri	0,00
07	Sermaye Transferleri	0,00
08	Borç verme	0,00
Toplam Bütçe Kaynak İhtiyacı		0,00
Bütçe Dışı Kaynak	Döner Sermaye	0,00
	Diğer Yurt İçi	0,00
	Yurt Dışı	0,00
Toplam Bütçe Dışı Kaynak İhtiyacı		0,00
Toplam Kaynak İhtiyacı		0,00

FAALİYET MALİYETLERİ TABLOSU

İdare Adı	38.15 - ULUDAĞ ÜNİVERSİTESİ
Performans Hedefi	7 - Eğitim - Öğretim Amaçlı Bina ve Tesislerin Kapasitesini Artırmak İçin Devam Eden/ Planlanan İnşaatlarda %25 Fiziki Gerçekleşme Sağlamak
Faaliyet Adı	17-Basımevi Binasının Tamamlanma Oranı
Sorumlu Harcama Birimi veya Birimleri	38.15.09.09 - YAPI İŞLERİ VE TEKNİK DAİRE BAŞKANLIĞI

Ekonomik Kod		Ödenek
01	Personel Giderleri	0,00
02	SGK Devlet Primi Giderleri	0,00
03	Mal ve Hizmet Alım Giderleri	0,00
04	Faiz Giderleri	0,00
05	Cari Transferler	0,00
06	Sermaye Giderleri	0,00
07	Sermaye Transferleri	0,00
08	Borç verme	0,00
Toplam Bütçe Kaynak İhtiyacı		0,00
Bütçe Dışı Kaynak	Döner Sermaye	0,00
	Diğer Yurt İçi	0,00
	Yurt Dışı	0,00
Toplam Bütçe Dışı Kaynak İhtiyacı		0,00
Toplam Kaynak İhtiyacı		0,00

FAALİYET MALİYETLERİ TABLOSU

İdare Adı	38.15 - ULUDAĞ ÜNİVERSİTESİ
Performans Hedefi	7 - Eğitim - Öğretim Amaçlı Bina ve Tesislerin Kapasitesini Artırmak İçin Devam Eden/ Planlanan İnşaatlarda %25 Fiziki Gerçekleşme Sağlamak
Faaliyet Adı	18-Mennan Pasinli Meslek Yüksekokulu Binası Fiziki Gerçekleşme Oranı
Sorumlu Harcama Birimi veya Birimleri	38.15.09.09 - YAPI İŞLERİ VE TEKNİK DAİRE BAŞKANLIĞI

Ekonomik Kod		Ödenek
01	Personel Giderleri	0,00
02	SGK Devlet Primi Giderleri	0,00
03	Mal ve Hizmet Alım Giderleri	0,00
04	Faiz Giderleri	0,00
05	Cari Transferler	0,00
06	Sermaye Giderleri	0,00
07	Sermaye Transferleri	0,00
08	Borç verme	0,00
Toplam Bütçe Kaynak İhtiyacı		0,00
Bütçe Dışı Kaynak	Döner Sermaye	0,00
	Diğer Yurt İçi	0,00
	Yurt Dışı	0,00
Toplam Bütçe Dışı Kaynak İhtiyacı		0,00
Toplam Kaynak İhtiyacı		0,00

FAALİYET MALİYETLERİ TABLOSU

İdare Adı	38.15 - ULUDAĞ ÜNİVERSİTESİ
Performans Hedefi	8 - Eğitim Öğretim Amaçlı Tesislerin Fiziki Durumunu İyileştirmek
Faaliyet Adı	19-Büyük Onarım
Sorumlu Harcama Birimi veya Birimleri	38.15.09.09 - YAPI İŞLERİ VE TEKNİK DAİRE BAŞKANLIĞI

Ekonomik Kod		Ödenek
01	Personel Giderleri	520.000,00
02	SGK Devlet Primi Giderleri	99.000,00
03	Mal ve Hizmet Alım Giderleri	150.000,00
04	Faiz Giderleri	0,00
05	Cari Transferler	0,00
06	Sermaye Giderleri	2.500.000,00
07	Sermaye Transferleri	0,00
08	Borç verme	0,00
Toplam Bütçe Kaynak İhtiyacı		3.269.000,00
Bütçe Dışı Kaynak	Döner Sermaye	0,00
	Diğer Yurt İçi	0,00
	Yurt Dışı	0,00
Toplam Bütçe Dışı Kaynak İhtiyacı		0,00
Toplam Kaynak İhtiyacı		3.269.000,00

FAALİYET MALİYETLERİ TABLOSU

İdare Adı	38.15 - ULUDAĞ ÜNİVERSİTESİ
Performans Hedefi	9 - Yerleşkelerin Alt Yapısını İyileştirmek ve Güzelleştirmek
Faaliyet Adı	20-Kampüs İçi Yollar ve Giriş Takı Yapımı(BAĞIŞ)
Sorumlu Harcama Birimi veya Birimleri	38.15.09.09 - YAPI İŞLERİ VE TEKNİK DAİRE BAŞKANLIĞI

Ekonomik Kod		Ödenek
01	Personel Giderleri	0,00
02	SGK Devlet Primi Giderleri	0,00
03	Mal ve Hizmet Alım Giderleri	0,00
04	Faiz Giderleri	0,00
05	Cari Transferler	0,00
06	Sermaye Giderleri	0,00
07	Sermaye Transferleri	0,00
08	Borç verme	0,00
Toplam Bütçe Kaynak İhtiyacı		0,00
Bütçe Dışı Kaynak	Döner Sermaye	0,00
	Diğer Yurt İçi	0,00
	Yurt Dışı	0,00
Toplam Bütçe Dışı Kaynak İhtiyacı		0,00
Toplam Kaynak İhtiyacı		0,00

FAALİYET MALİYETLERİ TABLOSU

İdare Adı	38.15 - ULUDAĞ ÜNİVERSİTESİ
Performans Hedefi	9 - Yerleşkelerin Alt Yapısını İyileştirmek ve Güzelleştirmek
Faaliyet Adı	21-Ziraat Fakültesi Yeni Seralarının Oluşturulması
Sorumlu Harcama Birimi veya Birimleri	38.15.09.09 - YAPI İŞLERİ VE TEKNİK DAİRE BAŞKANLIĞI

Ekonomik Kod		Ödenek
01	Personel Giderleri	75.000,00
02	SGK Devlet Primi Giderleri	17.000,00
03	Mal ve Hizmet Alım Giderleri	10.000,00
04	Faiz Giderleri	0,00
05	Cari Transferler	0,00
06	Sermaye Giderleri	750.000,00
07	Sermaye Transferleri	0,00
08	Borç verme	0,00
Toplam Bütçe Kaynak İhtiyacı		852.000,00
Bütçe Dışı Kaynak	Döner Sermaye	0,00
	Diğer Yurt İçi	0,00
	Yurt Dışı	0,00
Toplam Bütçe Dışı Kaynak İhtiyacı		0,00
Toplam Kaynak İhtiyacı		852.000,00

FAALİYET MALİYETLERİ TABLOSU

İdare Adı	38.15 - ULUDAĞ ÜNİVERSİTESİ
Performans Hedefi	9 - Yerleşkelerin Alt Yapısını İyileştirmek ve Güzelleştirmek
Faaliyet Adı	22-Alt Yapı
Sorumlu Harcama Birimi veya Birimleri	38.15.09.09 - YAPI İŞLERİ VE TEKNİK DAİRE BAŞKANLIĞI

Ekonomik Kod		Ödenek
01	Personel Giderleri	590.000,00
02	SGK Devlet Primi Giderleri	120.000,00
03	Mal ve Hizmet Alım Giderleri	40.000,00
04	Faiz Giderleri	0,00
05	Cari Transferler	0,00
06	Sermaye Giderleri	4.000.000,00
07	Sermaye Transferleri	0,00
08	Borç verme	0,00
Toplam Bütçe Kaynak İhtiyacı		4.750.000,00
Bütçe Dışı Kaynak	Döner Sermaye	0,00
	Diğer Yurt İçi	125.000,00
	Yurt Dışı	0,00
Toplam Bütçe Dışı Kaynak İhtiyacı		125.000,00
Toplam Kaynak İhtiyacı		4.875.000,00

FAALİYET MALİYETLERİ TABLOSU

İdare Adı	38.15 - ULUDAĞ ÜNİVERSİTESİ
Performans Hedefi	10 - Sınıf, Laboratuvar, Seminer ve Toplantı Salonu vb. Eğitim-Öğretim Alanlarının Fiziki ve Teknolojik Donanımını İyileştirmek
Faaliyet Adı	23-Eğitim-Öğretim Tesislerinin Fiziki Donanımı
Sorumlu Harcama Birimi veya Birimleri	38.15.02.30 - TIP FAKÜLTESİ, 38.15.02.39 - VETERİNER FAKÜLTESİ, 38.15.02.76 - SAĞLIK YÜKSEKOKULU, 38.15.03.00 - SAĞLIK HİZMETLERİ MESLEK YÜKSEKOKULU, 38.15.03.06 - MENNAN PASİNLİ MESLEK YÜKSEKOKULU, 38.15.04.32 - FEN-EDEBİYAT FAKÜLTESİ, 38.15.04.42 - MİMARLIK FAKÜLTESİ, 38.15.04.43 - MÜHENDİSLİK FAKÜLTESİ, 38.15.04.47 - ZİRAAT FAKÜLTESİ, 38.15.05.00 - TEKNİK BİLİMLER MESLEK YÜKSEKOKULU, 38.15.05.02 - YENİŞEHİR İBRAHİM ORHAN MESLEK YÜKSEKOKULU, 38.15.05.03 - ORHANGAZİ MESLEK YÜKSEKOKULU, 38.15.05.04 - GEMLİK ASIM KOCABIYIK MESLEK YÜKSEKOKULU, 38.15.05.05 - ORHANELİ MESLEK YÜKSEKOKULU, 38.15.05.06 - KELES MESLEK YÜKSEKOKULU, 38.15.05.07 - HARMANCIK MESLEK YÜKSEKOKULU, 38.15.05.08 - BÜYÜKORHAN MESLEK YÜKSEKOKULU, 38.15.06.04 - SOSYAL BİLİMLER ENSTİTÜSÜ, 38.15.06.05 - EĞİTİM BİLİMLERİ ENSTİTÜSÜ, 38.15.06.31 - EĞİTİM FAKÜLTESİ, 38.15.06.39 - HUKUK FAKÜLTESİ, 38.15.06.41 - İNEGÖL İŞLETME FAKÜLTESİ, 38.15.06.43 - İKTİSADİ VE İDARİ BİLİMLER FAKÜLTESİ, 38.15.06.47 - GÜZEL SANATLAR FAKÜLTESİ, 38.15.06.77 - DEVLET KONSERVATUARI, 38.15.06.83 - YABANCI DİLLER YÜKSEKOKULU, 38.15.07.00 - KARACABEY MESLEK YÜKSEKOKULU, 38.15.07.01 - MUSTAFA KEMALPAŞA MESLEK YÜKSEKOKULU, 38.15.07.02 - İZNIK MESLEK YÜKSEKOKULU, 38.15.07.03 - İNEGÖL MESLEK YÜKSEKOKULU, 38.15.07.05 - SOSYAL BİLİMLER MESLEK YÜKSEKOKULU, 38.15.09.02 - ÖZEL KALEM (GENEL SEKRETERLİK), 38.15.09.04 - İDARİ VE MALİ İŞLER DAİRE BAŞKANLIĞI, 38.15.04.00 FEN BİLİMLERİ ENSTİTÜSÜ, 38.15.02.00 SAĞLIK BİLİMLERİ ENSTİTÜSÜ, 38.15.06.54 İLAHİYAT FAKÜLTESİ

Ekonomik Kod		Ödenek
01	Personel Giderleri	0,00
02	SGK Devlet Primi Giderleri	0,00
03	Mal ve Hizmet Alım Giderleri	209.000,00
04	Faiz Giderleri	0,00
05	Cari Transferler	0,00
06	Sermaye Giderleri	2.050.000,00
07	Sermaye Transferleri	0,00
08	Borç verme	0,00
Toplam Bütçe Kaynak İhtiyacı		2.259.000,00
Bütçe Dışı Kaynak	Döner Sermaye	0,00
	Diğer Yurt İçi	0,00
	Yurt Dışı	0,00
Toplam Bütçe Dışı Kaynak İhtiyacı		0,00
Toplam Kaynak İhtiyacı		2.259.000,00

FAALİYET MALİYETLERİ TABLOSU

İdare Adı	38.15 - ULUDAĞ ÜNİVERSİTESİ
Performans Hedefi	11 - Eğitim – Öğretimde Teknolojik İletişim İmkanlarını Artırmak
Faaliyet Adı	24-Teknoloji Kullanımı ve İletişim
Sorumlu Harcama Birimi veya Birimleri	38.15.02.00 - SAĞLIK BİLİMLERİ ENSTİTÜSÜ, 38.15.02.30 - TIP FAKÜLTESİ, 38.15.02.39 - VETERİNER FAKÜLTESİ, 38.15.02.76 - SAĞLIK YÜKSEKOKULU, 38.15.03.00 - SAĞLIK HİZMETLERİ MESLEK YÜKSEKOKULU, 38.15.03.06 - MENNAN PASİNLİ MESLEK YÜKSEKOKULU, 38.15.04.00 - FEN BİLİMLERİ ENSTİTÜSÜ, 38.15.04.32 - FEN-EDEBİYAT FAKÜLTESİ, 38.15.04.42 - MİMARLIK FAKÜLTESİ , 38.15.04.43 - MÜHENDİSLİK FAKÜLTESİ , 38.15.04.47 - ZİRAAT FAKÜLTESİ, 38.15.05.00 - TEKNİK BİLİMLER MESLEK YÜKSEKOKULU, 38.15.05.02 - YENİŞEHİR İBRAHİM ORHAN MESLEK YÜKSEKOKULU, 38.15.05.03 - ORHANGAZİ MESLEK YÜKSEKOKULU, 38.15.05.04 - GEMLİK ASIM KOÇABIYIK MESLEK YÜKSEKOKULU, 38.15.05.05 - ORHANELİ MESLEK YÜKSEKOKULU, 38.15.05.06 - KELES MESLEK YÜKSEKOKULU, 38.15.05.07 - HARMANCIK MESLEK YÜKSEKOKULU, 38.15.05.08 - BÜYÜKORHAN MESLEK YÜKSEKOKULU, 38.15.06.04 - SOSYAL BİLİMLER ENSTİTÜSÜ, 38.15.06.05 - EĞİTİM BİLİMLERİ ENSTİTÜSÜ, 38.15.06.31 - EĞİTİM FAKÜLTESİ, 38.15.06.39 - HUKUK FAKÜLTESİ, 38.15.06.41 - İNEGÖL İŞLETME FAKÜLTESİ, 38.15.06.43 - İKTİSADİ VE İDARİ BİLİMLER FAKÜLTESİ, 38.15.06.47 - GÜZEL SANATLAR FAKÜLTESİ, 38.15.06.54 - İLAHİYAT FAKÜLTESİ, 38.15.06.77 - DEVLET KONSERVATUARI, 38.15.06.83 - YABANCI DİLLER YÜKSEKOKULU, 38.15.07.00 - KARACABEY MESLEK YÜKSEKOKULU, 38.15.07.01 - MUSTAFA KEMALPAŞA MESLEK YÜKSEKOKULU, 38.15.07.02 - İZNIK MESLEK YÜKSEKOKULU, 38.15.07.03 - İNEGÖL MESLEK YÜKSEKOKULU, 38.15.07.05 - SOSYAL BİLİMLER MESLEK YÜKSEKOKULU, 38.15.09.01 - ÖZEL KALEM (REKTÖRLÜK), 38.15.09.08 - BİLGİ İŞLEM DAİRE BAŞKANLIĞI

Ekonomik Kod		Ödenek
01	Personel Giderleri	48.000,00
02	SGK Devlet Primi Giderleri	8.000,00
03	Mal ve Hizmet Alım Giderleri	9.000,00
04	Faiz Giderleri	0,00
05	Cari Transferler	0,00
06	Sermaye Giderleri	0,00
07	Sermaye Transferleri	0,00
08	Borç verme	0,00
Toplam Bütçe Kaynak İhtiyacı		65.000,00
Bütçe Dışı Kaynak	Döner Sermaye	0,00
	Diğer Yurt İçi	0,00
	Yurt Dışı	0,00
Toplam Bütçe Dışı Kaynak İhtiyacı		0,00
Toplam Kaynak İhtiyacı		65.000,00

FAALİYET MALİYETLERİ TABLOSU

İdare Adı	38.15 - ULUDAĞ ÜNİVERSİTESİ
Performans Hedefi	12 - Üniversitenin Bilişim Sistemi ve Yazılımlarını İyileştirmek
Faaliyet Adı	25-Bilişim Yazılım
Sorumlu Harcama Birimi veya Birimleri	38.15.09.08 - BİLGİ İŞLEM DAİRE BAŞKANLIĞI

Ekonomik Kod		Ödenek
01	Personel Giderleri	196.000,00
02	SGK Devlet Primi Giderleri	25.000,00
03	Mal ve Hizmet Alım Giderleri	76.000,00
04	Faiz Giderleri	0,00
05	Cari Transferler	0,00
06	Sermaye Giderleri	350.000,00
07	Sermaye Transferleri	0,00
08	Borç verme	0,00
Toplam Bütçe Kaynak İhtiyacı		647.000,00
Bütçe Dışı Kaynak	Döner Sermaye	0,00
	Diğer Yurt İçi	0,00
	Yurt Dışı	0,00
Toplam Bütçe Dışı Kaynak İhtiyacı		0,00
Toplam Kaynak İhtiyacı		647.000,00

FAALİYET MALİYETLERİ TABLOSU

İdare Adı	38.15 - ULUDAĞ ÜNİVERSİTESİ
Performans Hedefi	13 - Başarılı Öğrencileri Üniversiteye Çekmek için Mevcut Mekanizmaları Çeşitlendirmek
Faaliyet Adı	26-Eğitim-Öğretimde Çeşitlilik Yaratma
Sorumlu Harcama Birimi veya Birimleri	38.15.02.30 - TIP FAKÜLTESİ, 38.15.02.39 - VETERİNER FAKÜLTESİ, 38.15.02.76 - SAĞLIK YÜKSEKOKULU, 38.15.03.06 - SAĞLIK HİZMETLERİ MESLEK YÜKSEKOKULU, 38.15.03.06 - MENNAN PAŞINLI MESLEK YÜKSEKOKULU, 38.15.04.32 - FEN-EDEBİYAT FAKÜLTESİ, 38.15.04.42 - MİMARLIK FAKÜLTESİ , 38.15.04.43 - MÜHENDİSLİK FAKÜLTESİ , 38.15.04.47 - ZİRAAT FAKÜLTESİ, 38.15.05.00 - TEKNİK BİLİMLER MESLEK YÜKSEKOKULU, 38.15.05.02 - YENİŞEHİR İBRAHİM ORHAN MESLEK YÜKSEKOKULU, 38.15.05.03 - ORHANGAZİ MESLEK YÜKSEKOKULU, 38.15.05.04 - GEMLİK ASIM KOCABİYİK MESLEK YÜKSEKOKULU, 38.15.05.05 - ORHANELİ MESLEK YÜKSEKOKULU, 38.15.05.06 - KELES MESLEK YÜKSEKOKULU, 38.15.05.07 - HARMANCIK MESLEK YÜKSEKOKULU, 38.15.05.08 - BÜYÜKORHAN MESLEK YÜKSEKOKULU, 38.15.06.31 - EĞİTİM FAKÜLTESİ, 38.15.06.39 - HUKUK FAKÜLTESİ, 38.15.06.41 - İNEGÖL İŞLETME FAKÜLTESİ, 38.15.06.43 - İKTİSADİ VE İDARİ BİLİMLER FAKÜLTESİ, 38.15.06.54 - İLAHİYAT FAKÜLTESİ, 38.15.06.77 - DEVLET KONSERVATUARI, 38.15.06.83 - YABANCI DİLLER YÜKSEKOKULU, 38.15.07.00 - KARACABEY MESLEK YÜKSEKOKULU, 38.15.07.01 - MUSTAFA KEMALPAŞA MESLEK YÜKSEKOKULU, 38.15.07.02 - İZNIK MESLEK YÜKSEKOKULU, 38.15.07.03 - İNEGÖL MESLEK YÜKSEKOKULU, 38.15.07.05 - SOSYAL BİLİMLER MESLEK YÜKSEKOKULU, 38.15.09.10 - ÖĞRENCİ İŞLERİ DAİRE BAŞKANLIĞI

Ekonomik Kod		Ödenek
01	Personel Giderleri	210.000,00
02	SGK Devlet Primi Giderleri	3.000,00
03	Mal ve Hizmet Alım Giderleri	37.000,00
04	Faiz Giderleri	0,00
05	Cari Transferler	0,00
06	Sermaye Giderleri	0,00
07	Sermaye Transferleri	0,00
08	Borç verme	0,00
Toplam Bütçe Kaynak İhtiyacı		250.000,00
Bütçe Dışı Kaynak	Döner Sermaye	0,00
	Diğer Yurt İçi	0,00
	Yurt Dışı	0,00
Toplam Bütçe Dışı Kaynak İhtiyacı		0,00
Toplam Kaynak İhtiyacı		250.000,00

FAALİYET MALİYETLERİ TABLOSU

İdare Adı	38.15 - ULUDAĞ ÜNİVERSİTESİ
Performans Hedefi	14 - Kadrolu Öğretim Elemanı Başına Düşen Öğrenci Sayısını 5 Yıl Sonunda %4 Azaltmak
Faaliyet Adı	27-Önlisans ve Lisans Eğitimi
Sorumlu Harcama Birimi veya Birimleri	38.15.02.30 - TIP FAKÜLTESİ, 38.15.02.39 - VETERİNER FAKÜLTESİ, 38.15.02.76 - SAĞLIK YÜKSEKOKULU, 38.15.03.00 - SAĞLIK HİZMETLERİ MESLEK YÜKSEKOKULU, 38.15.03.06 - MENNAN PASINLI MESLEK YÜKSEKOKULU, 38.15.04.32 - FEN-EDEBİYAT FAKÜLTESİ, 38.15.04.42 - MİMARLIK FAKÜLTESİ , 38.15.04.43 - MÜHENDİSLİK FAKÜLTESİ , 38.15.04.47 - ZİRAAT FAKÜLTESİ, 38.15.05.00 - TEKNİK BİLİMLER MESLEK YÜKSEKOKULU, 38.15.05.02 - YENİŞEHİR İBRAHİM ORHAN MESLEK YÜKSEKOKULU, 38.15.05.03 - ORHANGAZİ MESLEK YÜKSEKOKULU, 38.15.05.04 - GEMLİK ASIM KOCABIYIK MESLEK YÜKSEKOKULU, 38.15.05.05 - ORHANELİ MESLEK YÜKSEKOKULU, 38.15.05.06 - KELES MESLEK YÜKSEKOKULU, 38.15.05.07 - HARMANCIK MESLEK YÜKSEKOKULU, 38.15.05.08 - BÜYÜKORHAN MESLEK YÜKSEKOKULU, 38.15.06.31 - EĞİTİM FAKÜLTESİ, 38.15.06.39 - HUKUK FAKÜLTESİ, 38.15.06.41 - İNEGÖL İŞLETME FAKÜLTESİ, 38.15.06.43 - İKTİSADİ VE İDARİ BİLİMLER FAKÜLTESİ, 38.15.06.47 - GÜZEL SANATLAR FAKÜLTESİ, 38.15.06.54 - İLAHİYAT FAKÜLTESİ, 38.15.06.65 - Spor Bilimleri Fakültesi , 38.15.06.77 - DEVLET KONSERVATUARİ, 38.15.06.83 - YABANCI DİLLER YÜKSEKOKULU, 38.15.07.00 - KARACABEY MESLEK YÜKSEKOKULU, 38.15.07.01 - MUSTAFA KEMALPAŞA MESLEK YÜKSEKOKULU, 38.15.07.02 - İZNIK MESLEK YÜKSEKOKULU, 38.15.07.03 - İNEGÖL MESLEK YÜKSEKOKULU, 38.15.07.05 - SOSYAL BİLİMLER MESLEK YÜKSEKOKULU, 38.15.07.29 - İLAHİYAT MESLEK YÜKSEKOKULU, 38.15.07.89 - DİĞER BÖLÜMLER

Ekonomik Kod		Ödenek
01	Personel Giderleri	131.259.000,00
02	SGK Devlet Primi Giderleri	23.936.000,00
03	Mal ve Hizmet Alım Giderleri	3.219.000,00
04	Faiz Giderleri	0,00
05	Cari Transferler	0,00
06	Sermaye Giderleri	0,00
07	Sermaye Transferleri	0,00
08	Borç verme	0,00
Toplam Bütçe Kaynak İhtiyacı		158.414.000,00
Bütçe Dışı Kaynak	Döner Sermaye	18.625.000,00
	Diğer Yurt İçi	0,00
	Yurt Dışı	0,00
Toplam Bütçe Dışı Kaynak İhtiyacı		18.625.000,00
Toplam Kaynak İhtiyacı		177.039.000,00

FAALİYET MALİYETLERİ TABLOSU

İdare Adı	38.15 - ULUDAĞ ÜNİVERSİTESİ
Performans Hedefi	15 - Öğrencilere Yaz Öğretimi Aracılığıyla Kısa Sürede Mezun Olma Olanığı Sağlamak
Faaliyet Adı	28-Yaz Öğretimi
Sorumlu Harcama Birimi veya Birimleri	38.15.02.30 - TIP FAKÜLTESİ, 38.15.02.39 - VETERİNER FAKÜLTESİ, 38.15.02.76 - SAĞLIK YÜKSEKOKULU, 38.15.03.00 - SAĞLIK HİZMETLERİ MESLEK YÜKSEKOKULU, 38.15.03.06 - MENNAN PASİNLİ MESLEK YÜKSEKOKULU, 38.15.04.32 - FEN-EDEBİYAT FAKÜLTESİ, 38.15.04.42 - MİMARLIK FAKÜLTESİ , 38.15.04.43 - MÜHENDİSLİK FAKÜLTESİ , 38.15.04.47 - ZİRAAT FAKÜLTESİ, 38.15.05.00 - TEKNİK BİLİMLER MESLEK YÜKSEKOKULU, 38.15.05.02 - YENİŞEHİR İBRAHİM ORHAN MESLEK YÜKSEKOKULU, 38.15.05.03 - ORHANGAZİ MESLEK YÜKSEKOKULU, 38.15.05.04 - GEMLİK ASIM KOCABİYİK MESLEK YÜKSEKOKULU, 38.15.05.05 - ORHANELİ MESLEK YÜKSEKOKULU, 38.15.05.06 - KELES MESLEK YÜKSEKOKULU, 38.15.05.07 - HARMANCIK MESLEK YÜKSEKOKULU, 38.15.05.08 - BÜYÜKORHAN MESLEK YÜKSEKOKULU, 38.15.06.31 - EĞİTİM FAKÜLTESİ, 38.15.06.39 - HUKUK FAKÜLTESİ, 38.15.06.41 - İNEGÖL İŞLETME FAKÜLTESİ, 38.15.06.43 - İKTİSADİ VE İDARİ BİLİMLER FAKÜLTESİ, 38.15.06.47 - GÜZEL SANATLAR FAKÜLTESİ, 38.15.06.54 - İLAHİYAT FAKÜLTESİ, 38.15.06.77 - DEVLET KONSERVATUARI, 38.15.06.83 - YABANCI DİLLER YÜKSEKOKULU, 38.15.07.00 - KARACABEY MESLEK YÜKSEKOKULU, 38.15.07.01 - MUSTAFA KEMALPAŞA MESLEK YÜKSEKOKULU, 38.15.07.02 - İZNIK MESLEK YÜKSEKOKULU, 38.15.07.03 - İNEGÖL MESLEK YÜKSEKOKULU, 38.15.07.05 - SOSYAL BİLİMLER MESLEK YÜKSEKOKULU, 38.15.07.89 - DİĞER BÖLÜMLER

Ekonomik Kod		Ödenek
01	Personel Giderleri	2.856.000,00
02	SGK Devlet Primi Giderleri	0,00
03	Mal ve Hizmet Alım Giderleri	29.000,00
04	Faiz Giderleri	0,00
05	Cari Transferler	0,00
06	Sermaye Giderleri	0,00
07	Sermaye Transferleri	0,00
08	Borç verme	0,00
Toplam Bütçe Kaynak İhtiyacı		2.885.000,00
Bütçe Dışı Kaynak	Döner Sermaye	0,00
	Diğer Yurt İçi	0,00
	Yurt Dışı	0,00
Toplam Bütçe Dışı Kaynak İhtiyacı		0,00
Toplam Kaynak İhtiyacı		2.885.000,00

FAALİYET MALİYETLERİ TABLOSU

İdare Adı	38.15 - ULUDAĞ ÜNİVERSİTESİ
Performans Hedefi	16 - Lisansüstü Öğrenci Sayısını Artırmak
Faaliyet Adı	29-Lisansüstü Eğitim
Sorumlu Harcama Birimi veya Birimleri	38.15.02.00 - SAĞLIK BİLİMLERİ ENSTİTÜSÜ, 38.15.04.00 - FEN BİLİMLERİ ENSTİTÜSÜ, 38.15.06.04 - SOSYAL BİLİMLER ENSTİTÜSÜ, 38.15.06.05 - EĞİTİM BİLİMLERİ ENSTİTÜSÜ

Ekonomik Kod		Ödenek
01	Personel Giderleri	14.075.000,00
02	SGK Devlet Primi Giderleri	1.511.000,00
03	Mal ve Hizmet Alım Giderleri	125.000,00
04	Faiz Giderleri	0,00
05	Cari Transferler	0,00
06	Sermaye Giderleri	0,00
07	Sermaye Transferleri	0,00
08	Borç verme	0,00
Toplam Bütçe Kaynak İhtiyacı		15.711.000,00
Bütçe Dışı Kaynak	Döner Sermaye	10.000,00
	Diğer Yurt İçi	0,00
	Yurt Dışı	0,00
Toplam Bütçe Dışı Kaynak İhtiyacı		10.000,00
Toplam Kaynak İhtiyacı		15.721.000,00

FAALİYET MALİYETLERİ TABLOSU

İdare Adı	38.15 - ULUDAĞ ÜNİVERSİTESİ
Performans Hedefi	17 - Öğrencilere Sunulan Eğitim Olanaklarının Etkinliğini Artırmak
Faaliyet Adı	30-Öğrenci Değişimi
Sorumlu Harcama Birimi veya Birimleri	38.15.09.01 - ÖZEL KALEM (REKTÖRLÜK)

Ekonomik Kod		Ödenek
01	Personel Giderleri	0,00
02	SGK Devlet Primi Giderleri	0,00
03	Mal ve Hizmet Alım Giderleri	0,00
04	Faiz Giderleri	0,00
05	Cari Transferler	0,00
06	Sermaye Giderleri	0,00
07	Sermaye Transferleri	0,00
08	Borç verme	0,00
Toplam Bütçe Kaynak İhtiyacı		0,00
Bütçe Dışı Kaynak	Döner Sermaye	0,00
	Diğer Yurt İçi	27.000,00
	Yurt Dışı	0,00
Toplam Bütçe Dışı Kaynak İhtiyacı		27.000,00
Toplam Kaynak İhtiyacı		27.000,00

FAALİYET MALİYETLERİ TABLOSU

İdare Adı	38.15 - ULUDAĞ ÜNİVERSİTESİ
Performans Hedefi	17 - Öğrencilere Sunulan Eğitim Olanaklarının Etkinliğini Artırmak
Faaliyet Adı	31-Çok Yönlü Mezun Yetiştirme
Sorumlu Harcama Birimi veya Birimleri	38.15.02.76 - SAĞLIK YÜKSEKOKULU, 38.15.04.32 - FEN-EDEBİYAT FAKÜLTESİ, 38.15.04.42 - MİMARLIK FAKÜLTESİ, 38.15.04.43 - MÜHENDİSLİK FAKÜLTESİ, 38.15.04.47 - ZİRAAT FAKÜLTESİ, 38.15.06.31 - EĞİTİM FAKÜLTESİ, 38.15.06.41 - İNEGÖL İŞLETME FAKÜLTESİ, 38.15.06.43 - İKTİSADİ VE İDARİ BİLİMLER FAKÜLTESİ, 38.15.06.54 - İLAHİYAT FAKÜLTESİ, 38.15.06.77 - DEVLET KONSERVATUARI

Ekonomik Kod		Ödenek
01	Personel Giderleri	0,00
02	SGK Devlet Primi Giderleri	0,00
03	Mal ve Hizmet Alım Giderleri	0,00
04	Faiz Giderleri	0,00
05	Cari Transferler	0,00
06	Sermaye Giderleri	0,00
07	Sermaye Transferleri	0,00
08	Borç verme	0,00
Toplam Bütçe Kaynak İhtiyacı		0,00
Bütçe Dışı Kaynak	Döner Sermaye	0,00
	Diğer Yurt İçi	0,00
	Yurt Dışı	0,00
Toplam Bütçe Dışı Kaynak İhtiyacı		0,00
Toplam Kaynak İhtiyacı		0,00

FAALİYET MALİYETLERİ TABLOSU

İdare Adı	38.15 - ULUDAĞ ÜNİVERSİTESİ
Performans Hedefi	18 - Öğrencileri İş Hayatına Hazırlayacak Ortam Yaratmak ve Bundan Yararlananların Sayısını Artırmak
Faaliyet Adı	32-Kariyer Merkezi Hizmeti
Sorumlu Harcama Birimi veya Birimleri	38.15.03.06 - MENNAN PASİNLİ MESLEK YÜKSEKOKULU, 38.15.03.38 - VETERİNER UYGULAMA MERKEZİ, 38.15.04.42 - MİMARLIK FAKÜLTESİ, 38.15.04.43 - MÜHENDİSLİK FAKÜLTESİ, 38.15.04.47 - ZİRAAT FAKÜLTESİ, 38.15.05.00 - TEKNİK BİLİMLER MESLEK YÜKSEKOKULU, 38.15.05.06 - KELES MESLEK YÜKSEKOKULU, 38.15.05.08 - BÜYÜKORHAN MESLEK YÜKSEKOKULU, 38.15.06.05 - EĞİTİM BİLİMLERİ ENSTİTÜSÜ, 38.15.06.31 - EĞİTİM FAKÜLTESİ, 38.15.06.47 - GÜZEL SANATLAR FAKÜLTESİ, 38.15.06.83 - YABANCI DİLLER YÜKSEKOKULU, 38.15.07.05 - SOSYAL BİLİMLER MESLEK YÜKSEKOKULU, 38.15.09.01 - ÖZEL KALEM (REKTÖRLÜK), 38.15.09.07 - SAĞLIK, KÜLTÜR VE SPOR DAİRE BAŞKANLIĞI

Ekonomik Kod		Ödenek
01	Personel Giderleri	0,00
02	SGK Devlet Primi Giderleri	0,00
03	Mal ve Hizmet Alım Giderleri	73.000,00
04	Faiz Giderleri	0,00
05	Cari Transferler	0,00
06	Sermaye Giderleri	0,00
07	Sermaye Transferleri	0,00
08	Borç verme	0,00
Toplam Bütçe Kaynak İhtiyacı		73.000,00
Bütçe Dışı Kaynak	Döner Sermaye	0,00
	Diğer Yurt İçi	0,00
	Yurt Dışı	0,00
Toplam Bütçe Dışı Kaynak İhtiyacı		0,00
Toplam Kaynak İhtiyacı		73.000,00

FAALİYET MALİYETLERİ TABLOSU

İdare Adı	38.15 - ULUDAĞ ÜNİVERSİTESİ
Performans Hedefi	19 - Yaşam Boyu Öğrenme Kapsamında Sürdürülen Etkinlik Sayısını Artırmak
Faaliyet Adı	33-Yaşam Boyu Öğrenme
Sorumlu Harcama Birimi veya Birimleri	38.15.09.01 - ÖZEL KALEM (REKTÖRLÜK)

Ekonomik Kod		Ödenek
01	Personel Giderleri	0,00
02	SGK Devlet Primi Giderleri	0,00
03	Mal ve Hizmet Alım Giderleri	0,00
04	Faiz Giderleri	0,00
05	Cari Transferler	0,00
06	Sermaye Giderleri	0,00
07	Sermaye Transferleri	0,00
08	Borç verme	0,00
Toplam Bütçe Kaynak İhtiyacı		0,00
Bütçe Dışı Kaynak	Döner Sermaye	0,00
	Diğer Yurt İçi	0,00
	Yurt Dışı	0,00
Toplam Bütçe Dışı Kaynak İhtiyacı		0,00
Toplam Kaynak İhtiyacı		0,00

FAALİYET MALİYETLERİ TABLOSU

İdare Adı	38.15 - ULUDAĞ ÜNİVERSİTESİ
Performans Hedefi	20 - Uluslararası Yayın Sayılarını Artırmak
Faaliyet Adı	34-Uluslararası Bilimsel Yayın
Sorumlu Harcama Birimi veya Birimleri	38.15.02.00 - SAĞLIK BİLİMLERİ ENSTİTÜSÜ, 38.15.02.30 - TIP FAKÜLTESİ, 38.15.02.39 - VETERİNER FAKÜLTESİ, 38.15.02.76 - SAĞLIK YÜKSEKOKULU, 38.15.03.00 - SAĞLIK HİZMETLERİ MESLEK YÜKSEKOKULU, 38.15.03.06 - MENNAN PASİNLİ MESLEK YÜKSEKOKULU, 38.15.04.00 - FEN BİLİMLERİ ENSTİTÜSÜ, 38.15.04.32 - FEN-EDEBİYAT FAKÜLTESİ, 38.15.04.42 - MİMARLIK FAKÜLTESİ , 38.15.04.43 - MÜHENDİSLİK FAKÜLTESİ , 38.15.04.47 - ZİRAAT FAKÜLTESİ, 38.15.05.00 - TEKNİK BİLİMLER MESLEK YÜKSEKOKULU, 38.15.05.02 - YENİŞEHİR İBRAHİM ORHAN MESLEK YÜKSEKOKULU, 38.15.05.03 - ORHANGAZİ MESLEK YÜKSEKOKULU, 38.15.05.04 - GEMLİK ASIM KOCABİYİK MESLEK YÜKSEKOKULU, 38.15.05.05 - ORHANELİ MESLEK YÜKSEKOKULU, 38.15.05.06 - KELES MESLEK YÜKSEKOKULU, 38.15.05.07 - HARMANCIK MESLEK YÜKSEKOKULU, 38.15.05.08 - BÜYÜKORHAN MESLEK YÜKSEKOKULU, 38.15.06.04 - SOSYAL BİLİMLER ENSTİTÜSÜ, 38.15.06.05 - EĞİTİM BİLİMLERİ ENSTİTÜSÜ, 38.15.06.31 - EĞİTİM FAKÜLTESİ, 38.15.06.39 - HUKUK FAKÜLTESİ, 38.15.06.41 - İNEGÖL İŞLETME FAKÜLTESİ, 38.15.06.43 - İKTİSADİ VE İDARİ BİLİMLER FAKÜLTESİ, 38.15.06.47 - GÜZEL SANATLAR FAKÜLTESİ, 38.15.06.54 - İLAHİYAT FAKÜLTESİ, 38.15.06.77 - DEVLET KONSERVATUARI, 38.15.06.83 - YABANCI DİLLER YÜKSEKOKULU, 38.15.07.00 - KARACABEY MESLEK YÜKSEKOKULU, 38.15.07.01 - MUSTAFA KEMALPAŞA MESLEK YÜKSEKOKULU, 38.15.07.02 - İZNIK MESLEK YÜKSEKOKULU, 38.15.07.03 - İNEGÖL MESLEK YÜKSEKOKULU, 38.15.07.05 - SOSYAL BİLİMLER MESLEK YÜKSEKOKULU

Ekonomik Kod		Ödenek
01	Personel Giderleri	5.000,00
02	SGK Devlet Primi Giderleri	1.000,00
03	Mal ve Hizmet Alım Giderleri	3.000,00
04	Faiz Giderleri	0,00
05	Cari Transferler	0,00
06	Sermaye Giderleri	0,00
07	Sermaye Transferleri	0,00
08	Borç verme	0,00
Toplam Bütçe Kaynak İhtiyacı		9.000,00
Bütçe Dışı Kaynak	Döner Sermaye	0,00
	Diğer Yurt İçi	0,00
	Yurt Dışı	0,00
Toplam Bütçe Dışı Kaynak İhtiyacı		0,00
Toplam Kaynak İhtiyacı		9.000,00

FAALİYET MALİYETLERİ TABLOSU

İdare Adı	38.15 - ULUDAĞ ÜNİVERSİTESİ
Performans Hedefi	21 - SSCI, SCI, AHCI Endekslerinde Yayınlanan Araştırmaların Teşvik Miktarını Artırmak
Faaliyet Adı	35-AR-GE Teşvik
Sorumlu Harcama Birimi veya Birimleri	38.15.09.01 - ÖZEL KALEM (REKTÖRLÜK)

Ekonomik Kod		Ödenek
01	Personel Giderleri	0,00
02	SGK Devlet Primi Giderleri	0,00
03	Mal ve Hizmet Alım Giderleri	450.000,00
04	Faiz Giderleri	0,00
05	Cari Transferler	0,00
06	Sermaye Giderleri	0,00
07	Sermaye Transferleri	0,00
08	Borç verme	0,00
Toplam Bütçe Kaynak İhtiyacı		450.000,00
Bütçe Dışı Kaynak	Döner Sermaye	0,00
	Diğer Yurt İçi	0,00
	Yurt Dışı	0,00
Toplam Bütçe Dışı Kaynak İhtiyacı		0,00
Toplam Kaynak İhtiyacı		450.000,00

FAALİYET MALİYETLERİ TABLOSU

İdare Adı	38.15 - ULUDAĞ ÜNİVERSİTESİ
Performans Hedefi	22 - Atıf Sayısının Artırmak
Faaliyet Adı	36-Yayın Kalitesi
Sorumlu Harcama Birimi veya Birimleri	38.15.02.00 - SAĞLIK BİLİMLERİ ENSTİTÜSÜ, 38.15.02.30 - TIP FAKÜLTESİ, 38.15.02.39 - VETERİNER FAKÜLTESİ, 38.15.02.76 - SAĞLIK YÜKSEKOKULU, 38.15.03.00 - SAĞLIK HİZMETLERİ MESLEK YÜKSEKOKULU, 38.15.03.06 - MENNAN PASİNLİ MESLEK YÜKSEKOKULU, 38.15.04.00 - FEN BİLİMLERİ ENSTİTÜSÜ, 38.15.04.32 - FEN-EDEBİYAT FAKÜLTESİ, 38.15.04.42 - MİMARLIK FAKÜLTESİ, 38.15.04.43 - MÜHENDİSLİK FAKÜLTESİ, 38.15.04.47 - ZİRAAT FAKÜLTESİ, 38.15.05.00 - TEKNİK BİLİMLER MESLEK YÜKSEKOKULU, 38.15.05.02 - YENİŞEHİR İBRAHİM ORHAN MESLEK YÜKSEKOKULU, 38.15.05.03 - ORHANGAZİ MESLEK YÜKSEKOKULU, 38.15.05.04 - GEMLİK ASIM KOCABIYIK MESLEK YÜKSEKOKULU, 38.15.05.07 - HARMANCIK MESLEK YÜKSEKOKULU, 38.15.06.04 - SOSYAL BİLİMLER ENSTİTÜSÜ, 38.15.06.05 - EĞİTİM BİLİMLERİ ENSTİTÜSÜ, 38.15.06.31 - EĞİTİM FAKÜLTESİ, 38.15.06.41 - İNEGÖL İŞLETME FAKÜLTESİ, 38.15.06.43 - İKTİSADİ VE İDARİ BİLİMLER FAKÜLTESİ, 38.15.06.54 - İLAHİYAT FAKÜLTESİ, 38.15.07.00 - KARACABEY MESLEK YÜKSEKOKULU, 38.15.07.01 - MUSTAFA KEMALPAŞA MESLEK YÜKSEKOKULU, 38.15.07.03 - İNEGÖL MESLEK YÜKSEKOKULU, 38.15.07.05 - SOSYAL BİLİMLER MESLEK YÜKSEKOKULU

Ekonomik Kod		Ödenek
01	Personel Giderleri	0,00
02	SGK Devlet Primi Giderleri	0,00
03	Mal ve Hizmet Alım Giderleri	1.000,00
04	Faiz Giderleri	0,00
05	Cari Transferler	0,00
06	Sermaye Giderleri	0,00
07	Sermaye Transferleri	0,00
08	Borç verme	0,00
Toplam Bütçe Kaynak İhtiyacı		1.000,00
Bütçe Dışı Kaynak	Döner Sermaye	0,00
	Diğer Yurt İçi	0,00
	Yurt Dışı	0,00
Toplam Bütçe Dışı Kaynak İhtiyacı		0,00
Toplam Kaynak İhtiyacı		1.000,00

FAALİYET MALİYETLERİ TABLOSU

İdare Adı	38.15 - ULUDAĞ ÜNİVERSİTESİ
Performans Hedefi	23 - Araştırmada Kullanılan Bilgi Kaynaklarının Güncelliğini Sağlamak
Faaliyet Adı	37-Kütüphane Hizmetleri
Sorumlu Harcama Birimi veya Birimleri	38.15.09.06 - KÜTÜPHANE VE DOKÜMANTASYON DAİRE BAŞKANLIĞI

Ekonomik Kod		Ödenek
01	Personel Giderleri	125.000,00
02	SGK Devlet Primi Giderleri	25.000,00
03	Mal ve Hizmet Alım Giderleri	26.000,00
04	Faiz Giderleri	0,00
05	Cari Transferler	0,00
06	Sermaye Giderleri	1.000.000,00
07	Sermaye Transferleri	0,00
08	Borç verme	0,00
Toplam Bütçe Kaynak İhtiyacı		1.176.000,00
Bütçe Dışı Kaynak	Döner Sermaye	0,00
	Diğer Yurt İçi	0,00
	Yurt Dışı	0,00
Toplam Bütçe Dışı Kaynak İhtiyacı		0,00
Toplam Kaynak İhtiyacı		1.176.000,00

FAALİYET MALİYETLERİ TABLOSU

İdare Adı	38.15 - ULUDAĞ ÜNİVERSİTESİ
Performans Hedefi	24 - Uludağ Üniversitesinde Yetiştirilen Araştırma Görevlisi Sayısını 5 Yıl Sonunda %60 Artırmak
Faaliyet Adı	38-Bilim İnsanı Yetiştirme
Sorumlu Harcama Birimi veya Birimleri	38.15.02.00 - SAĞLIK BİLİMLERİ ENSTİTÜSÜ, 38.15.02.30 - TIP FAKÜLTESİ, 38.15.02.39 - VETERİNER FAKÜLTESİ, 38.15.02.76 - SAĞLIK YÜKSEKOKULU, 38.15.04.00 - FEN BİLİMLERİ ENSTİTÜSÜ, 38.15.04.32 - FEN-EDEBİYAT FAKÜLTESİ, 38.15.04.42 - Mimarlık Fakültesi , 38.15.04.43 - Mühendislik Fakültesi , 38.15.04.47 - ZİRAAT FAKÜLTESİ, 38.15.06.04 - SOSYAL BİLİMLER ENSTİTÜSÜ, 38.15.06.05 - EĞİTİM BİLİMLERİ ENSTİTÜSÜ, 38.15.06.31 - EĞİTİM FAKÜLTESİ, 38.15.06.39 - HUKUK FAKÜLTESİ, 38.15.06.41 - İNEGÖL İŞLETME FAKÜLTESİ, 38.15.06.43 - İKTİSADİ VE İDARİ BİLİMLER FAKÜLTESİ, 38.15.06.47 - GÜZEL SANATLAR FAKÜLTESİ, 38.15.06.54 - İLAHİYAT FAKÜLTESİ, 38.15.06.77 - DEVLET KONSERVATUARI

Ekonomik Kod		Ödenek
01	Personel Giderleri	120.000,00
02	SGK Devlet Primi Giderleri	14.000,00
03	Mal ve Hizmet Alım Giderleri	4.000,00
04	Faiz Giderleri	0,00
05	Cari Transferler	0,00
06	Sermaye Giderleri	0,00
07	Sermaye Transferleri	0,00
08	Borç verme	0,00
Toplam Bütçe Kaynak İhtiyacı		138.000,00
Bütçe Dışı Kaynak	Döner Sermaye	0,00
	Diğer Yurt İçi	0,00
	Yurt Dışı	0,00
Toplam Bütçe Dışı Kaynak İhtiyacı		0,00
Toplam Kaynak İhtiyacı		138.000,00

FAALİYET MALİYETLERİ TABLOSU

İdare Adı	38.15 - ULUDAĞ ÜNİVERSİTESİ
Performans Hedefi	25 - ÖYP'den Yararlanan Öğrenci Sayısını Artırmak
Faaliyet Adı	39-Diğer Üniversitelere Öğretim Elemanı Yetiştirme
Sorumlu Harcama Birimi veya Birimleri	38.15.09.01 - ÖZEL KALEM (REKTÖRLÜK)

Ekonomik Kod		Ödenek
01	Personel Giderleri	0,00
02	SGK Devlet Primi Giderleri	0,00
03	Mal ve Hizmet Alım Giderleri	0,00
04	Faiz Giderleri	0,00
05	Cari Transferler	0,00
06	Sermaye Giderleri	0,00
07	Sermaye Transferleri	0,00
08	Borç verme	0,00
Toplam Bütçe Kaynak İhtiyacı		0,00
Bütçe Dışı Kaynak	Döner Sermaye	0,00
	Diğer Yurt İçi	0,00
	Yurt Dışı	0,00
Toplam Bütçe Dışı Kaynak İhtiyacı		0,00
Toplam Kaynak İhtiyacı		0,00

FAALİYET MALİYETLERİ TABLOSU

İdare Adı	38.15 - ULUDAĞ ÜNİVERSİTESİ
Performans Hedefi	26 - AR-GE Bütçesini Her Yıl Ortalama %10 Artırmak
Faaliyet Adı	40-AR-GE Finansman
Sorumlu Harcama Birimi veya Birimleri	38.15.09.01 - ÖZEL KALEM (REKTÖRLÜK)

Ekonomik Kod		Ödenek
01	Personel Giderleri	0,00
02	SGK Devlet Primi Giderleri	0,00
03	Mal ve Hizmet Alım Giderleri	0,00
04	Faiz Giderleri	0,00
05	Cari Transferler	0,00
06	Sermaye Giderleri	0,00
07	Sermaye Transferleri	0,00
08	Borç verme	0,00
Toplam Bütçe Kaynak İhtiyacı		0,00
Bütçe Dışı Kaynak	Döner Sermaye	0,00
	Diğer Yurt İçi	0,00
	Yurt Dışı	0,00
Toplam Bütçe Dışı Kaynak İhtiyacı		0,00
Toplam Kaynak İhtiyacı		0,00

FAALİYET MALİYETLERİ TABLOSU

İdare Adı	38.15 - ULUDAĞ ÜNİVERSİTESİ
Performans Hedefi	27 - Birimlerde Kurulan Ortak Kullanıma Açık Laboratuvar Sayısını 5 Yıl Sonunda %30 Artırmak
Faaliyet Adı	41-Ortak Laboratuvar Kullanımı
Sorumlu Harcama Birimi veya Birimleri	38.15.02.30 - TIP FAKÜLTESİ, 38.15.02.39 - VETERİNER FAKÜLTESİ, 38.15.03.00 - SAĞLIK HİZMETLERİ MESLEK YÜKSEKOKULU, 38.15.04.32 - FEN-EDEBİYAT FAKÜLTESİ, 38.15.04.42 - MİMARLIK FAKÜLTESİ, 38.15.04.43 - MÜHENDİSLİK FAKÜLTESİ, 38.15.05.00 - TEKNİK BİLİMLER MESLEK YÜKSEKOKULU, 38.15.05.02 - YENİŞEHİR İBRAHİM ORHAN MESLEK YÜKSEKOKULU, 38.15.05.04 - GEMLİK ASIM KOCABIYIK MESLEK YÜKSEKOKULU, 38.15.05.05 - ORHANELİ MESLEK YÜKSEKOKULU, 38.15.05.06 - KELES MESLEK YÜKSEKOKULU, 38.15.05.08 - BÜYÜKORHAN MESLEK YÜKSEKOKULU, 38.15.06.31 - EĞİTİM FAKÜLTESİ, 38.15.06.41 - İNEGÖL İŞLETME FAKÜLTESİ, 38.15.06.83 - YABANCI DİLLER YÜKSEKOKULU, 38.15.07.00 - KARACABEY MESLEK YÜKSEKOKULU, 38.15.07.01 - MUSTAFA KEMALPAŞA MESLEK YÜKSEKOKULU, 38.15.07.02 - İZNIK MESLEK YÜKSEKOKULU, 38.15.07.03 - İNEGÖL MESLEK YÜKSEKOKULU, 38.15.07.05 - SOSYAL BİLİMLER MESLEK YÜKSEKOKULU

Ekonomik Kod		Ödenek
01	Personel Giderleri	0,00
02	SGK Devlet Primi Giderleri	0,00
03	Mal ve Hizmet Alım Giderleri	51.000,00
04	Faiz Giderleri	0,00
05	Cari Transferler	0,00
06	Sermaye Giderleri	0,00
07	Sermaye Transferleri	0,00
08	Borç verme	0,00
Toplam Bütçe Kaynak İhtiyacı		51.000,00
Bütçe Dışı Kaynak	Döner Sermaye	0,00
	Diğer Yurt İçi	0,00
	Yurt Dışı	0,00
Toplam Bütçe Dışı Kaynak İhtiyacı		0,00
Toplam Kaynak İhtiyacı		51.000,00

FAALİYET MALİYETLERİ TABLOSU

İdare Adı	38.15 - ULUDAĞ ÜNİVERSİTESİ
Performans Hedefi	28 - Bilimsel Toplantılara Katılım Desteğini Her Yıl Ortalama %25 Artırmak
Faaliyet Adı	42-Bilimsel Toplantılara Katılım Desteği
Sorumlu Harcama Birimi veya Birimleri	38.15.09.01 - ÖZEL KALEM (REKTÖRLÜK)

Ekonomik Kod		Ödenek
01	Personel Giderleri	0,00
02	SGK Devlet Primi Giderleri	0,00
03	Mal ve Hizmet Alım Giderleri	800.000,00
04	Faiz Giderleri	0,00
05	Cari Transferler	0,00
06	Sermaye Giderleri	0,00
07	Sermaye Transferleri	0,00
08	Borç verme	0,00
Toplam Bütçe Kaynak İhtiyacı		800.000,00
Bütçe Dışı Kaynak	Döner Sermaye	0,00
	Diğer Yurt İçi	0,00
	Yurt Dışı	0,00
Toplam Bütçe Dışı Kaynak İhtiyacı		0,00
Toplam Kaynak İhtiyacı		800.000,00

FAALİYET MALİYETLERİ TABLOSU

İdare Adı	38.15 - ULUDAĞ ÜNİVERSİTESİ
Performans Hedefi	29 - Ortaklaşa Yürütülen Araştırma Projesi Sayısını 5 Yıl Sonunda %30 Artırmak
Faaliyet Adı	43-Ortak AR-GE Faaliyeti
Sorumlu Harcama Birimi veya Birimleri	38.15.02.30 - TIP FAKÜLTESİ, 38.15.02.76 - SAĞLIK YÜKSEKOKULU, 38.15.04.32 - FEN-EDEBİYAT FAKÜLTESİ, 38.15.04.42 - MİMARLIK FAKÜLTESİ, 38.15.04.43 - MÜHENDİSLİK FAKÜLTESİ, 38.15.04.47 - ZİRAAT FAKÜLTESİ, 38.15.06.31 - EĞİTİM FAKÜLTESİ, 38.15.06.39 - HUKUK FAKÜLTESİ, 38.15.06.41 - İNEGÖL İŞLETME FAKÜLTESİ, 38.15.06.43 - İKTİSADİ VE İDARİ BİLİMLER FAKÜLTESİ, 38.15.06.47 - GÜZEL SANATLAR FAKÜLTESİ, 38.15.06.54 - İLAHİYAT FAKÜLTESİ, 38.15.09.01 - ÖZEL KALEM (REKTÖRLÜK)

Ekonomik Kod		Ödenek
01	Personel Giderleri	0,00
02	SGK Devlet Primi Giderleri	0,00
03	Mal ve Hizmet Alım Giderleri	1.000,00
04	Faiz Giderleri	0,00
05	Cari Transferler	0,00
06	Sermaye Giderleri	0,00
07	Sermaye Transferleri	0,00
08	Borç verme	0,00
Toplam Bütçe Kaynak İhtiyacı		1.000,00
Bütçe Dışı Kaynak	Döner Sermaye	0,00
	Diğer Yurt İçi	0,00
	Yurt Dışı	0,00
Toplam Bütçe Dışı Kaynak İhtiyacı		0,00
Toplam Kaynak İhtiyacı		1.000,00

FAALİYET MALİYETLERİ TABLOSU

İdare Adı	38.15 - ULUDAĞ ÜNİVERSİTESİ
Performans Hedefi	30 - Diğer Üniversitelerle Araştırma Konusunda İmzalanan İşbirliği Protokolü Sayısını Artırmak
Faaliyet Adı	44-Diğer Üniversitelerle AR-GE İşbirliği
Sorumlu Harcama Birimi veya Birimleri	38.15.06.05 - EĞİTİM BİLİMLERİ ENSTİTÜSÜ, 38.15.09.01 - ÖZEL KALEM (REKTÖRLÜK)

Ekonomik Kod		Ödenek
01	Personel Giderleri	0,00
02	SGK Devlet Primi Giderleri	0,00
03	Mal ve Hizmet Alım Giderleri	0,00
04	Faiz Giderleri	0,00
05	Cari Transferler	0,00
06	Sermaye Giderleri	0,00
07	Sermaye Transferleri	0,00
08	Borç verme	0,00
Toplam Bütçe Kaynak İhtiyacı		0,00
Bütçe Dışı Kaynak	Döner Sermaye	0,00
	Diğer Yurt İçi	0,00
	Yurt Dışı	0,00
Toplam Bütçe Dışı Kaynak İhtiyacı		0,00
Toplam Kaynak İhtiyacı		0,00

FAALİYET MALİYETLERİ TABLOSU

İdare Adı	38.15 - ULUDAĞ ÜNİVERSİTESİ
Performans Hedefi	31 - Uygulama ve Araştırma Merkezlerinin Faaliyetlerini Artırmak
Faaliyet Adı	45-Uygulama ve Araştırma Merkezi
Sorumlu Harcama Birimi veya Birimleri	38.15.09.01 - ÖZEL KALEM (REKTÖRLÜK)

Ekonomik Kod		Ödenek
01	Personel Giderleri	0,00
02	SGK Devlet Primi Giderleri	0,00
03	Mal ve Hizmet Alım Giderleri	40.000,00
04	Faiz Giderleri	0,00
05	Cari Transferler	0,00
06	Sermaye Giderleri	0,00
07	Sermaye Transferleri	0,00
08	Borç verme	0,00
Toplam Bütçe Kaynak İhtiyacı		40.000,00
Bütçe Dışı Kaynak	Döner Sermaye	0,00
	Diğer Yurt İçi	0,00
	Yurt Dışı	0,00
Toplam Bütçe Dışı Kaynak İhtiyacı		0,00
Toplam Kaynak İhtiyacı		40.000,00

FAALİYET MALİYETLERİ TABLOSU

İdare Adı	38.15 - ULUDAĞ ÜNİVERSİTESİ
Performans Hedefi	32 - Rektörlük BAP Tarafından Desteklenen Proje Sayısını 5 Yıl Sonunda %30 Artırmak
Faaliyet Adı	46-Rektörlük Bilimsel Araştırma Projesi
Sorumlu Harcama Birimi veya Birimleri	38.15.09.01 - ÖZEL KALEM (REKTÖRLÜK)

Ekonomik Kod		Ödenek
01	Personel Giderleri	0,00
02	SGK Devlet Primi Giderleri	0,00
03	Mal ve Hizmet Alım Giderleri	1.357.000,00
04	Faiz Giderleri	0,00
05	Cari Transferler	0,00
06	Sermaye Giderleri	7.500.000,00
07	Sermaye Transferleri	0,00
08	Borç verme	0,00
Toplam Bütçe Kaynak İhtiyacı		8.857.000,00
Bütçe Dışı Kaynak	Döner Sermaye	0,00
	Diğer Yurt İçi	0,00
	Yurt Dışı	0,00
Toplam Bütçe Dışı Kaynak İhtiyacı		0,00
Toplam Kaynak İhtiyacı		8.857.000,00

FAALİYET MALİYETLERİ TABLOSU

İdare Adı	38.15 - ULUDAĞ ÜNİVERSİTESİ
Performans Hedefi	33 - Dış Kaynaklardan Desteklenen Proje Sayısını 5 Yıl Sonunda %100 Artırmak
Faaliyet Adı	47-Dış Kaynaklı Projeler
Sorumlu Harcama Birimi veya Birimleri	38.15.09.01 - ÖZEL KALEM (REKTÖRLÜK)

Ekonomik Kod		Ödenek
01	Personel Giderleri	0,00
02	SGK Devlet Primi Giderleri	0,00
03	Mal ve Hizmet Alım Giderleri	0,00
04	Faiz Giderleri	0,00
05	Cari Transferler	0,00
06	Sermaye Giderleri	0,00
07	Sermaye Transferleri	0,00
08	Borç verme	0,00
Toplam Bütçe Kaynak İhtiyacı		0,00
Bütçe Dışı Kaynak	Döner Sermaye	0,00
	Diğer Yurt İçi	4.300.000,00
	Yurt Dışı	3.500.000,00
Toplam Bütçe Dışı Kaynak İhtiyacı		7.800.000,00
Toplam Kaynak İhtiyacı		7.800.000,00

FAALİYET MALİYETLERİ TABLOSU

İdare Adı	38.15 - ULUDAĞ ÜNİVERSİTESİ
Performans Hedefi	34 - Merkezi Araştırma Laboratuvarını Tamamlamak
Faaliyet Adı	48-Merkezi Araştırma Laboratuvarı
Sorumlu Harcama Birimi veya Birimleri	38.15.09.01 - ÖZEL KALEM (REKTÖRLÜK), 38.15.09.09 - YAPI İŞLERİ VE TEKNİK DAİRE BAŞKANLIĞI

Ekonomik Kod		Ödenek
01	Personel Giderleri	0,00
02	SGK Devlet Primi Giderleri	0,00
03	Mal ve Hizmet Alım Giderleri	0,00
04	Faiz Giderleri	0,00
05	Cari Transferler	0,00
06	Sermaye Giderleri	100.000,00
07	Sermaye Transferleri	0,00
08	Borç verme	0,00
Toplam Bütçe Kaynak İhtiyacı		100.000,00
Bütçe Dışı Kaynak	Döner Sermaye	0,00
	Diğer Yurt İçi	0,00
	Yurt Dışı	0,00
Toplam Bütçe Dışı Kaynak İhtiyacı		0,00
Toplam Kaynak İhtiyacı		100.000,00

FAALİYET MALİYETLERİ TABLOSU

İdare Adı	38.15 - ULUDAĞ ÜNİVERSİTESİ
Performans Hedefi	35 - Fikri Mülkiyet Haklarına İlişkin Çıktıları Artırmak
Faaliyet Adı	49-Fikri Mülkiyet Haklarını Almak
Sorumlu Harcama Birimi veya Birimleri	38.15.02.30 - TIP FAKÜLTESİ, 38.15.03.06 - MENNAN PASINLI MESLEK YÜKSEKOKULU, 38.15.04.00 - FEN BİLİMLERİ ENSTİTÜSÜ, 38.15.04.32 - FEN-EDEBİYAT FAKÜLTESİ, 38.15.04.42 - MİMARLIK FAKÜLTESİ, 38.15.04.43 - MÜHENDİSLİK FAKÜLTESİ, 38.15.04.47 - ZİRAAT FAKÜLTESİ, 38.15.05.00 - TEKNİK BİLİMLER MESLEK YÜKSEKOKULU, 38.15.05.02 - YENİŞEHİR İBRAHİM ORHAN MESLEK YÜKSEKOKULU, 38.15.05.03 - ORHANGAZİ MESLEK YÜKSEKOKULU, 38.15.05.04 - GEMLİK ASIM KOCABİYİK MESLEK YÜKSEKOKULU, 38.15.05.06 - KELES MESLEK YÜKSEKOKULU, 38.15.06.04 - SOSYAL BİLİMLER ENSTİTÜSÜ, 38.15.06.05 - EĞİTİM BİLİMLERİ ENSTİTÜSÜ, 38.15.06.41 - İNEGÖL İŞLETME FAKÜLTESİ, 38.15.06.47 - GÜZEL SANATLAR FAKÜLTESİ, 38.15.07.00 - KARACABEY MESLEK YÜKSEKOKULU, 38.15.07.01 - MUSTAFA KEMALPAŞA MESLEK YÜKSEKOKULU, 38.15.09.01 - ÖZEL KALEM (REKTÖRLÜK)

Ekonomik Kod		Ödenek
01	Personel Giderleri	0,00
02	SGK Devlet Primi Giderleri	0,00
03	Mal ve Hizmet Alım Giderleri	4.000,00
04	Faiz Giderleri	0,00
05	Cari Transferler	0,00
06	Sermaye Giderleri	0,00
07	Sermaye Transferleri	0,00
08	Borç verme	0,00
Toplam Bütçe Kaynak İhtiyacı		4.000,00
Bütçe Dışı Kaynak	Döner Sermaye	0,00
	Diğer Yurt İçi	0,00
	Yurt Dışı	0,00
Toplam Bütçe Dışı Kaynak İhtiyacı		0,00
Toplam Kaynak İhtiyacı		4.000,00

FAALİYET MALİYETLERİ TABLOSU

İdare Adı	38.15 - ULUDAĞ ÜNİVERSİTESİ
Performans Hedefi	36 - Fikri Mülkiyet Hakları ve Girişimcilikle İlgili Farkındalığı Artırmak için İlgili Ders Sayısını Artırmak
Faaliyet Adı	50-Fikri Mülkiyet ve Girişimcilik Konularında Ders Vermek
Sorumlu Harcama Birimi veya Birimleri	38.15.04.00 - FEN BİLİMLERİ ENSTİTÜSÜ, 38.15.04.32 - FEN-EDEBİYAT FAKÜLTESİ, 38.15.04.42 - MİMARLIK FAKÜLTESİ, 38.15.04.43 - MÜHENDİSLİK FAKÜLTESİ, 38.15.04.47 - ZİRAAT FAKÜLTESİ, 38.15.06.04 - SOSYAL BİLİMLER ENSTİTÜSÜ, 38.15.06.39 - HUKUK FAKÜLTESİ, 38.15.06.41 - İNEGÖL İŞLETME FAKÜLTESİ, 38.15.06.43 - İKTİSADİ VE İDARİ BİLİMLER FAKÜLTESİ, 38.15.06.77 - DEVLET KONSERVATUARI

Ekonomik Kod		Ödenek
01	Personel Giderleri	1.000,00
02	SGK Devlet Primi Giderleri	0,00
03	Mal ve Hizmet Alım Giderleri	1.000,00
04	Faiz Giderleri	0,00
05	Cari Transferler	0,00
06	Sermaye Giderleri	0,00
07	Sermaye Transferleri	0,00
08	Borç verme	0,00
Toplam Bütçe Kaynak İhtiyacı		2.000,00
Bütçe Dışı Kaynak	Döner Sermaye	0,00
	Diğer Yurt İçi	0,00
	Yurt Dışı	0,00
Toplam Bütçe Dışı Kaynak İhtiyacı		0,00
Toplam Kaynak İhtiyacı		2.000,00

FAALİYET MALİYETLERİ TABLOSU

İdare Adı	38.15 - ULUDAĞ ÜNİVERSİTESİ
Performans Hedefi	37 - ULUTEK'ten Yararlanma Oranını Artırmak
Faaliyet Adı	51-AR-GE'de Ortaklık
Sorumlu Harcama Birimi veya Birimleri	38.15.09.01 - ÖZEL KALEM (REKTÖRLÜK)

Ekonomik Kod		Ödenek
01	Personel Giderleri	0,00
02	SGK Devlet Primi Giderleri	0,00
03	Mal ve Hizmet Alım Giderleri	0,00
04	Faiz Giderleri	0,00
05	Cari Transferler	0,00
06	Sermaye Giderleri	0,00
07	Sermaye Transferleri	0,00
08	Borç verme	0,00
Toplam Bütçe Kaynak İhtiyacı		0,00
Bütçe Dışı Kaynak	Döner Sermaye	0,00
	Diğer Yurt İçi	0,00
	Yurt Dışı	0,00
Toplam Bütçe Dışı Kaynak İhtiyacı		0,00
Toplam Kaynak İhtiyacı		0,00

FAALİYET MALİYETLERİ TABLOSU

İdare Adı	38.15 - ULUDAĞ ÜNİVERSİTESİ
Performans Hedefi	38 - ULUTEK Bünyesinde Yürütülen Üniversite - Sanayi İşbirliğine Dayalı Proje Sayısını Artırmak
Faaliyet Adı	52-AR-GE Projesi
Sorumlu Harcama Birimi veya Birimleri	38.15.09.01 - ÖZEL KALEM (REKTÖRLÜK)

Ekonomik Kod		Ödenek
01	Personel Giderleri	0,00
02	SGK Devlet Primi Giderleri	0,00
03	Mal ve Hizmet Alım Giderleri	0,00
04	Faiz Giderleri	0,00
05	Cari Transferler	0,00
06	Sermaye Giderleri	0,00
07	Sermaye Transferleri	0,00
08	Borç verme	0,00
Toplam Bütçe Kaynak İhtiyacı		0,00
Bütçe Dışı Kaynak	Döner Sermaye	0,00
	Diğer Yurt İçi	0,00
	Yurt Dışı	0,00
Toplam Bütçe Dışı Kaynak İhtiyacı		0,00
Toplam Kaynak İhtiyacı		0,00

FAALİYET MALİYETLERİ TABLOSU

İdare Adı	38.15 - ULUDAĞ ÜNİVERSİTESİ
Performans Hedefi	40 - Danışmanlık Hizmetlerinin Etkinliğini Artırmak
Faaliyet Adı	53-Danışmanlık Hizmeti
Sorumlu Harcama Birimi veya Birimleri	38.15.09.01 - ÖZEL KALEM (REKTÖRLÜK)

Ekonomik Kod		Ödenek
01	Personel Giderleri	0,00
02	SGK Devlet Primi Giderleri	0,00
03	Mal ve Hizmet Alım Giderleri	0,00
04	Faiz Giderleri	0,00
05	Cari Transferler	0,00
06	Sermaye Giderleri	0,00
07	Sermaye Transferleri	0,00
08	Borç verme	0,00
Toplam Bütçe Kaynak İhtiyacı		0,00
Bütçe Dışı Kaynak	Döner Sermaye	0,00
	Diğer Yurt İçi	0,00
	Yurt Dışı	0,00
Toplam Bütçe Dışı Kaynak İhtiyacı		0,00
Toplam Kaynak İhtiyacı		0,00

FAALİYET MALİYETLERİ TABLOSU

İdare Adı	38.15 - ULUDAĞ ÜNİVERSİTESİ
Performans Hedefi	41 - Hastalıkların Teşhis ve Tedavisinde Diğer Fakültelerle Koordinasyonu Sağlamak
Faaliyet Adı	54-Tedaviye Destek
Sorumlu Harcama Birimi veya Birimleri	38.15.02.30 - TIP FAKÜLTESİ, 38.15.02.39 - VETERİNER FAKÜLTESİ, 38.15.03.06 - MENNAN PASİNLİ MESLEK YÜKSEKOKULU

Ekonomik Kod		Ödenek
01	Personel Giderleri	0,00
02	SGK Devlet Primi Giderleri	0,00
03	Mal ve Hizmet Alım Giderleri	0,00
04	Faiz Giderleri	0,00
05	Cari Transferler	0,00
06	Sermaye Giderleri	0,00
07	Sermaye Transferleri	0,00
08	Borç verme	0,00
Toplam Bütçe Kaynak İhtiyacı		0,00
Bütçe Dışı Kaynak	Döner Sermaye	0,00
	Diğer Yurt İçi	0,00
	Yurt Dışı	0,00
Toplam Bütçe Dışı Kaynak İhtiyacı		0,00
Toplam Kaynak İhtiyacı		0,00

FAALİYET MALİYETLERİ TABLOSU

İdare Adı	38.15 - ULUDAĞ ÜNİVERSİTESİ
Performans Hedefi	42 - Toplumun Öncelikli Sorunlarına Yönelik Multidisipliner Araştırma, Uygulama ve Eğitim Etkinliklerini Arttırabilmek için BAP Bütçesinden Ayrılan Payı Arttırmak
Faaliyet Adı	55-Multidisipliner Çalışmaları Destekleme
Sorumlu Harcama Birimi veya Birimleri	38.15.09.01 - ÖZEL KALEM (REKTÖRLÜK)

Ekonomik Kod		Ödenek
01	Personel Giderleri	0,00
02	SGK Devlet Primi Giderleri	0,00
03	Mal ve Hizmet Alım Giderleri	0,00
04	Faiz Giderleri	0,00
05	Cari Transferler	0,00
06	Sermaye Giderleri	0,00
07	Sermaye Transferleri	0,00
08	Borç verme	0,00
Toplam Bütçe Kaynak İhtiyacı		0,00
Bütçe Dışı Kaynak	Döner Sermaye	0,00
	Diğer Yurt İçi	0,00
	Yurt Dışı	0,00
Toplam Bütçe Dışı Kaynak İhtiyacı		0,00
Toplam Kaynak İhtiyacı		0,00

FAALİYET MALİYETLERİ TABLOSU

İdare Adı	38.15 - ULUDAĞ ÜNİVERSİTESİ
Performans Hedefi	43 - SUAMda Bulunan Hizmet Alanlarını İyileştirmek
Faaliyet Adı	56-Sağlık Büyük Onarım
Sorumlu Harcama Birimi veya Birimleri	38.15.03.30 - SAĞLIK UYGULAMA VE ARAŞTIRMA MERKEZİ, 38.15.09.09 - YAPI İŞLERİ VE TEKNİK DAİRE BAŞKANLIĞI

Ekonomik Kod		Ödenek
01	Personel Giderleri	0,00
02	SGK Devlet Primi Giderleri	0,00
03	Mal ve Hizmet Alım Giderleri	0,00
04	Faiz Giderleri	0,00
05	Cari Transferler	0,00
06	Sermaye Giderleri	6.500.000,00
07	Sermaye Transferleri	0,00
08	Borç verme	0,00
Toplam Bütçe Kaynak İhtiyacı		6.500.000,00
Bütçe Dışı Kaynak	Döner Sermaye	0,00
	Diğer Yurt İçi	0,00
	Yurt Dışı	0,00
Toplam Bütçe Dışı Kaynak İhtiyacı		0,00
Toplam Kaynak İhtiyacı		6.500.000,00

FAALİYET MALİYETLERİ TABLOSU

İdare Adı	38.15 - ULUDAĞ ÜNİVERSİTESİ
Performans Hedefi	43 - SUAMda Bulunan Hizmet Alanlarını İyileştirmek
Faaliyet Adı	57-Hastane Donanımı
Sorumlu Harcama Birimi veya Birimleri	38.15.03.30 - SAĞLIK UYGULAMA VE ARAŞTIRMA MERKEZİ

Ekonomik Kod		Ödenek
01	Personel Giderleri	0,00
02	SGK Devlet Primi Giderleri	0,00
03	Mal ve Hizmet Alım Giderleri	0,00
04	Faiz Giderleri	0,00
05	Cari Transferler	0,00
06	Sermaye Giderleri	500.000,00
07	Sermaye Transferleri	0,00
08	Borç verme	0,00
Toplam Bütçe Kaynak İhtiyacı		500.000,00
Bütçe Dışı Kaynak	Döner Sermaye	0,00
	Diğer Yurt İçi	0,00
	Yurt Dışı	0,00
Toplam Bütçe Dışı Kaynak İhtiyacı		0,00
Toplam Kaynak İhtiyacı		500.000,00

FAALİYET MALİYETLERİ TABLOSU

İdare Adı	38.15 - ULUDAĞ ÜNİVERSİTESİ
Performans Hedefi	44 - Çocuk Hastanesi Binasını Tamamlamak
Faaliyet Adı	58-Çocuk Hastanesi Binası(BAĞIŞ)
Sorumlu Harcama Birimi veya Birimleri	38.15.03.30 - SAĞLIK UYGULAMA VE ARAŞTIRMA MERKEZİ, 38.15.09.09 - YAPI İŞLERİ VE TEKNİK DAİRE BAŞKANLIĞI

Ekonomik Kod		Ödenek
01	Personel Giderleri	0,00
02	SGK Devlet Primi Giderleri	0,00
03	Mal ve Hizmet Alım Giderleri	0,00
04	Faiz Giderleri	0,00
05	Cari Transferler	0,00
06	Sermaye Giderleri	0,00
07	Sermaye Transferleri	0,00
08	Borç verme	0,00
Toplam Bütçe Kaynak İhtiyacı		0,00
Bütçe Dışı Kaynak	Döner Sermaye	0,00
	Diğer Yurt İçi	4.000.000,00
	Yurt Dışı	0,00
Toplam Bütçe Dışı Kaynak İhtiyacı		4.000.000,00
Toplam Kaynak İhtiyacı		4.000.000,00

FAALİYET MALİYETLERİ TABLOSU

İdare Adı	38.15 - ULUDAĞ ÜNİVERSİTESİ
Performans Hedefi	45 - Organ Nakli Sayısını 5 Yıl Sonunda % 80 Artırmak
Faaliyet Adı	59-Organ Nakli
Sorumlu Harcama Birimi veya Birimleri	38.15.03.30 - SAĞLIK UYGULAMA VE ARAŞTIRMA MERKEZİ

Ekonomik Kod		Ödenek
01	Personel Giderleri	0,00
02	SGK Devlet Primi Giderleri	0,00
03	Mal ve Hizmet Alım Giderleri	1.000,00
04	Faiz Giderleri	0,00
05	Cari Transferler	0,00
06	Sermaye Giderleri	0,00
07	Sermaye Transferleri	0,00
08	Borç verme	0,00
Toplam Bütçe Kaynak İhtiyacı		1.000,00
Bütçe Dışı Kaynak	Döner Sermaye	0,00
	Diğer Yurt İçi	0,00
	Yurt Dışı	0,00
Toplam Bütçe Dışı Kaynak İhtiyacı		0,00
Toplam Kaynak İhtiyacı		1.000,00

FAALİYET MALİYETLERİ TABLOSU

İdare Adı	38.15 - ULUDAĞ ÜNİVERSİTESİ
Performans Hedefi	46 - Rutin Sağlık Hizmeti Alan Hasta Sayısını Artırmak
Faaliyet Adı	60-Sağlık Hizmeti
Sorumlu Harcama Birimi veya Birimleri	38.15.03.30 - SAĞLIK UYGULAMA VE ARAŞTIRMA MERKEZİ, 38.15.03.31 - ATATÜRK REHABİLİTASYON UYGULAMA VE ARAŞTIRMA MERKEZİ

Ekonomik Kod		Ödenek
01	Personel Giderleri	24.685.000,00
02	SGK Devlet Primi Giderleri	5.791.000,00
03	Mal ve Hizmet Alım Giderleri	342.000,00
04	Faiz Giderleri	0,00
05	Cari Transferler	0,00
06	Sermaye Giderleri	0,00
07	Sermaye Transferleri	0,00
08	Borç verme	0,00
Toplam Bütçe Kaynak İhtiyacı		30.818.000,00
Bütçe Dışı Kaynak	Döner Sermaye	203.810.000,00
	Diğer Yurt İçi	0,00
	Yurt Dışı	0,00
Toplam Bütçe Dışı Kaynak İhtiyacı		203.810.000,00
Toplam Kaynak İhtiyacı		234.628.000,00

FAALİYET MALİYETLERİ TABLOSU

İdare Adı	38.15 - ULUDAĞ ÜNİVERSİTESİ
Performans Hedefi	47 - Hastaneye Getirilen Hayvan Sayısını 5 yıl Sonunda %25 Artırmak
Faaliyet Adı	61-Hayvan Hastanesi Hizmetlerini Arttırmak
Sorumlu Harcama Birimi veya Birimleri	38.15.02.39 - VETERİNER FAKÜLTESİ

Ekonomik Kod		Ödenek
01	Personel Giderleri	1.870.000,00
02	SGK Devlet Primi Giderleri	327.000,00
03	Mal ve Hizmet Alım Giderleri	34.000,00
04	Faiz Giderleri	0,00
05	Cari Transferler	0,00
06	Sermaye Giderleri	0,00
07	Sermaye Transferleri	0,00
08	Borç verme	0,00
Toplam Bütçe Kaynak İhtiyacı		2.231.000,00
Bütçe Dışı Kaynak	Döner Sermaye	1.050.000,00
	Diğer Yurt İçi	0,00
	Yurt Dışı	0,00
Toplam Bütçe Dışı Kaynak İhtiyacı		1.050.000,00
Toplam Kaynak İhtiyacı		3.281.000,00

FAALİYET MALİYETLERİ TABLOSU

İdare Adı	38.15 - ULUDAĞ ÜNİVERSİTESİ
Performans Hedefi	48 - Mevcut Kalite ve Akreditasyon Belgelerinin Devamlılığını Sağlamak
Faaliyet Adı	62-Mevcut Kalite ve Akreditasyon Belgelerinin Devamlılığını Sağlama
Sorumlu Harcama Birimi veya Birimleri	38.15.03.30 - SAĞLIK UYGULAMA VE ARAŞTIRMA MERKEZİ

Ekonomik Kod		Ödenek
01	Personel Giderleri	0,00
02	SGK Devlet Primi Giderleri	0,00
03	Mal ve Hizmet Alım Giderleri	10.000,00
04	Faiz Giderleri	0,00
05	Cari Transferler	0,00
06	Sermaye Giderleri	0,00
07	Sermaye Transferleri	0,00
08	Borç verme	0,00
Toplam Bütçe Kaynak İhtiyacı		10.000,00
Bütçe Dışı Kaynak	Döner Sermaye	180.000,00
	Diğer Yurt İçi	0,00
	Yurt Dışı	0,00
Toplam Bütçe Dışı Kaynak İhtiyacı		180.000,00
Toplam Kaynak İhtiyacı		190.000,00

FAALİYET MALİYETLERİ TABLOSU

İdare Adı	38.15 - ULUDAĞ ÜNİVERSİTESİ
Performans Hedefi	49 - Kalite ve Akreditasyon Belgesi Alan Hizmet Birimi Sayısını Artırmak
Faaliyet Adı	63-Kalite Belgesi Almak
Sorumlu Harcama Birimi veya Birimleri	38.15.02.39 - VETERİNER FAKÜLTESİ

Ekonomik Kod		Ödenek
01	Personel Giderleri	80.000,00
02	SGK Devlet Primi Giderleri	14.000,00
03	Mal ve Hizmet Alım Giderleri	9.000,00
04	Faiz Giderleri	0,00
05	Cari Transferler	0,00
06	Sermaye Giderleri	0,00
07	Sermaye Transferleri	0,00
08	Borç verme	0,00
Toplam Bütçe Kaynak İhtiyacı		103.000,00
Bütçe Dışı Kaynak	Döner Sermaye	0,00
	Diğer Yurt İçi	0,00
	Yurt Dışı	0,00
Toplam Bütçe Dışı Kaynak İhtiyacı		0,00
Toplam Kaynak İhtiyacı		103.000,00

FAALİYET MALİYETLERİ TABLOSU

İdare Adı	38.15 - ULUDAĞ ÜNİVERSİTESİ
Performans Hedefi	50 - Hizmet Alan Kurum / Kuruluş Sayısını 5 Yıl Sonunda %100 Artırmak
Faaliyet Adı	64-Laboratuvar Hizmeti
Sorumlu Harcama Birimi veya Birimleri	38.15.03.30 - SAĞLIK UYGULAMA VE ARAŞTIRMA MERKEZİ

Ekonomik Kod		Ödenek
01	Personel Giderleri	0,00
02	SGK Devlet Primi Giderleri	0,00
03	Mal ve Hizmet Alım Giderleri	0,00
04	Faiz Giderleri	0,00
05	Cari Transferler	0,00
06	Sermaye Giderleri	0,00
07	Sermaye Transferleri	0,00
08	Borç verme	0,00
Toplam Bütçe Kaynak İhtiyacı		0,00
Bütçe Dışı Kaynak	Döner Sermaye	0,00
	Diğer Yurt İçi	0,00
	Yurt Dışı	0,00
Toplam Bütçe Dışı Kaynak İhtiyacı		0,00
Toplam Kaynak İhtiyacı		0,00

FAALİYET MALİYETLERİ TABLOSU

İdare Adı	38.15 - ULUDAĞ ÜNİVERSİTESİ
Performans Hedefi	51 - Üniversitemiz Hastanesine Yurt Dışından Gelen Hasta Sayısını Artırmak
Faaliyet Adı	65-Sağlık Turizmi
Sorumlu Harcama Birimi veya Birimleri	38.15.03.30 - SAĞLIK UYGULAMA VE ARAŞTIRMA MERKEZİ

Ekonomik Kod		Ödenek
01	Personel Giderleri	0,00
02	SGK Devlet Primi Giderleri	0,00
03	Mal ve Hizmet Alım Giderleri	5.000,00
04	Faiz Giderleri	0,00
05	Cari Transferler	0,00
06	Sermaye Giderleri	0,00
07	Sermaye Transferleri	0,00
08	Borç verme	0,00
Toplam Bütçe Kaynak İhtiyacı		5.000,00
Bütçe Dışı Kaynak	Döner Sermaye	0,00
	Diğer Yurt İçi	0,00
	Yurt Dışı	0,00
Toplam Bütçe Dışı Kaynak İhtiyacı		0,00
Toplam Kaynak İhtiyacı		5.000,00

FAALİYET MALİYETLERİ TABLOSU

İdare Adı	38.15 - ULUDAĞ ÜNİVERSİTESİ
Performans Hedefi	52 - Mesleki ve Kişisel Eğitim Olanaklarını Artırmak
Faaliyet Adı	66-Hizmet İçi Eğitim
Sorumlu Harcama Birimi veya Birimleri	38.15.02.00 - SAĞLIK BİLİMLERİ ENSTİTÜSÜ, 38.15.02.30 - TIP FAKÜLTESİ, 38.15.02.39 - VETERİNER FAKÜLTESİ, 38.15.02.76 - SAĞLIK YÜKSEKOKULU, 38.15.03.00 - SAĞLIK HİZMETLERİ MESLEK YÜKSEKOKULU, 38.15.03.06 - MENNAN PASINLI MESLEK YÜKSEKOKULU, 38.15.03.30 - SAĞLIK UYGULAMA VE ARAŞTIRMA MERKEZİ, 38.15.04.00 - FEN BİLİMLERİ ENSTİTÜSÜ, 38.15.04.32 - FEN-EDEBİYAT FAKÜLTESİ, 38.15.04.42 - MİMARLIK FAKÜLTESİ, 38.15.04.43 - MÜHENDİSLİK FAKÜLTESİ, 38.15.04.47 - ZİRAAT FAKÜLTESİ, 38.15.05.00 - TEKNİK BİLİMLER MESLEK YÜKSEKOKULU, 38.15.05.02 - YENİŞEHİR İBRAHİM ORHAN MESLEK YÜKSEKOKULU, 38.15.05.03 - ORHANGAZİ MESLEK YÜKSEKOKULU, 38.15.05.04 - GEMLİK ASIM KOCABIYIK MESLEK YÜKSEKOKULU, 38.15.05.05 - ORHANELİ MESLEK YÜKSEKOKULU, 38.15.05.06 - KELES MESLEK YÜKSEKOKULU, 38.15.05.07 - HARMANCIK MESLEK YÜKSEKOKULU, 38.15.05.08 - BÜYÜKORHAN MESLEK YÜKSEKOKULU, 38.15.06.04 - SOSYAL BİLİMLER ENSTİTÜSÜ, 38.15.06.05 - EĞİTİM BİLİMLERİ ENSTİTÜSÜ, 38.15.06.31 - EĞİTİM FAKÜLTESİ, 38.15.06.39 - HUKUK FAKÜLTESİ, 38.15.06.41 - İNEGÖL İŞLETME FAKÜLTESİ, 38.15.06.43 - İKTİSADİ VE İDARİ BİLİMLER FAKÜLTESİ, 38.15.06.47 - GÜZEL SANATLAR FAKÜLTESİ, 38.15.06.54 - İLAHİYAT FAKÜLTESİ, 38.15.06.77 - DEVLET KONSERVATUARI, 38.15.06.83 - YABANCI DİLLER YÜKSEKOKULU, 38.15.07.00 - KARACABEY MESLEK YÜKSEKOKULU, 38.15.07.01 - MUSTAFA KEMALPAŞA MESLEK YÜKSEKOKULU, 38.15.07.02 - İZNIK MESLEK YÜKSEKOKULU, 38.15.07.03 - İNEGÖL MESLEK YÜKSEKOKULU, 38.15.07.05 - SOSYAL BİLİMLER MESLEK YÜKSEKOKULU, 38.15.07.89 - DİĞER BÖLÜMLER, 38.15.09.01 - ÖZEL KALEM (REKTÖRLÜK), 38.15.09.02 - ÖZEL KALEM (GENEL SEKRETERLİK), 38.15.09.04 - İDARİ VE MALİ İŞLER DAİRE BAŞKANLIĞI, 38.15.09.05 - PERSONEL DAİRE BAŞKANLIĞI, 38.15.09.06 - KÜTÜPHANE VE DOKÜMANTASYON DAİRE BAŞKANLIĞI, 38.15.09.07 - SAĞLIK, KÜLTÜR VE SPOR DAİRE BAŞKANLIĞI, 38.15.09.08 - BİLGİ İŞLEM DAİRE BAŞKANLIĞI, 38.15.09.09 - YAPI İŞLERİ VE TEKNİK DAİRE BAŞKANLIĞI, 38.15.09.10 - ÖĞRENCİ İŞLERİ DAİRE BAŞKANLIĞI, 38.15.09.11 - STRATEJİ GELİŞTİRME DAİRE BAŞKANLIĞI

Ekonomik Kod		Ödenek
01	Personel Giderleri	0,00
02	SGK Devlet Primi Giderleri	0,00
03	Mal ve Hizmet Alım Giderleri	106.000,00
04	Faiz Giderleri	0,00
05	Cari Transferler	0,00
06	Sermaye Giderleri	0,00
07	Sermaye Transferleri	0,00
08	Borç verme	0,00
Toplam Bütçe Kaynak İhtiyacı		106.000,00
Bütçe Dışı Kaynak	Döner Sermaye	10.000,00
	Diğer Yurt İçi	0,00
	Yurt Dışı	0,00
Toplam Bütçe Dışı Kaynak İhtiyacı		10.000,00
Toplam Kaynak İhtiyacı		116.000,00

FAALİYET MALİYETLERİ TABLOSU

İdare Adı	38.15 - ULUDAĞ ÜNİVERSİTESİ
Performans Hedefi	53 - Kurumda Çalışmaya Başlayan Her Personelin 'Kuruma Oryantasyon Programı'na Katılımını Sağlamak
Faaliyet Adı	67-Oryantasyon Eğitimi
Sorumlu Harcama Birimi veya Birimleri	38.15.09.05 - PERSONEL DAİRE BAŞKANLIĞI

Ekonomik Kod		Ödenek
01	Personel Giderleri	0,00
02	SGK Devlet Primi Giderleri	0,00
03	Mal ve Hizmet Alım Giderleri	0,00
04	Faiz Giderleri	0,00
05	Cari Transferler	0,00
06	Sermaye Giderleri	0,00
07	Sermaye Transferleri	0,00
08	Borç verme	0,00
Toplam Bütçe Kaynak İhtiyacı		0,00
Bütçe Dışı Kaynak	Döner Sermaye	0,00
	Diğer Yurt İçi	0,00
	Yurt Dışı	0,00
Toplam Bütçe Dışı Kaynak İhtiyacı		0,00
Toplam Kaynak İhtiyacı		0,00

FAALİYET MALİYETLERİ TABLOSU

İdare Adı	38.15 - ULUDAĞ ÜNİVERSİTESİ
Performans Hedefi	54 - Kamu İç Kontrol Standartlarını Akademik ve İdari Birimlerin Tümünde Yaygınlaştırmak
Faaliyet Adı	68-Kamu İç Kontrol Standartlarını Yaygınlaştırma
Sorumlu Harcama Birimi veya Birimleri	38.15.09.11 - STRATEJİ GELİŞTİRME DAİRE BAŞKANLIĞI

Ekonomik Kod		Ödenek
01	Personel Giderleri	32.000,00
02	SGK Devlet Primi Giderleri	5.000,00
03	Mal ve Hizmet Alım Giderleri	13.000,00
04	Faiz Giderleri	0,00
05	Cari Transferler	0,00
06	Sermaye Giderleri	0,00
07	Sermaye Transferleri	0,00
08	Borç verme	0,00
Toplam Bütçe Kaynak İhtiyacı		50.000,00
Bütçe Dışı Kaynak	Döner Sermaye	0,00
	Diğer Yurt İçi	0,00
	Yurt Dışı	0,00
Toplam Bütçe Dışı Kaynak İhtiyacı		0,00
Toplam Kaynak İhtiyacı		50.000,00

FAALİYET MALİYETLERİ TABLOSU

İdare Adı	38.15 - ULUDAĞ ÜNİVERSİTESİ
Performans Hedefi	55 - Bütünsel Bilgi Yönetimini Geliştirmek
Faaliyet Adı	69-Bütünsel Bilgi Yönetimi
Sorumlu Harcama Birimi veya Birimleri	38.15.09.08 - BİLGİ İŞLEM DAİRE BAŞKANLIĞI, 38.15.09.11 - STRATEJİ GELİŞTİRME DAİRE BAŞKANLIĞI

Ekonomik Kod		Ödenek
01	Personel Giderleri	250.000,00
02	SGK Devlet Primi Giderleri	20.000,00
03	Mal ve Hizmet Alım Giderleri	3.000,00
04	Faiz Giderleri	0,00
05	Cari Transferler	0,00
06	Sermaye Giderleri	0,00
07	Sermaye Transferleri	0,00
08	Borç verme	0,00
Toplam Bütçe Kaynak İhtiyacı		273.000,00
Bütçe Dışı Kaynak	Döner Sermaye	0,00
	Diğer Yurt İçi	0,00
	Yurt Dışı	0,00
Toplam Bütçe Dışı Kaynak İhtiyacı		0,00
Toplam Kaynak İhtiyacı		273.000,00

FAALİYET MALİYETLERİ TABLOSU

İdare Adı	38.15 - ULUDAĞ ÜNİVERSİTESİ
Performans Hedefi	56 - Akademik Büro, İdari Büro ve Ortak Alanlar vb. Fiziki Alanları 5 Yıl İçinde %65 İyileştirmek
Faaliyet Adı	70-Büro Donanım Hizmetleri
Sorumlu Harcama Birimi veya Birimleri	38.15.02.00 - SAĞLIK BİLİMLERİ ENSTİTÜSÜ, 38.15.02.30 - TIP FAKÜLTESİ, 38.15.02.39 - VETERİNER FAKÜLTESİ, 38.15.02.76 - SAĞLIK YÜKSEKOKULU, 38.15.03.06 - MENNAN PASİNLİ MESLEK YÜKSEKOKULU, 38.15.03.30 - SAĞLIK UYGULAMA VE ARAŞTIRMA MERKEZİ, 38.15.03.31 - ATATÜRK REHABİLİTASYON UYGULAMA VE ARAŞTIRMA MERKEZİ, 38.15.04.00 - FEN BİLİMLERİ ENSTİTÜSÜ, 38.15.04.32 - FEN-EDEBİYAT FAKÜLTESİ, 38.15.04.42 - MİMARLIK FAKÜLTESİ , 38.15.04.43 - MÜHENDİSLİK FAKÜLTESİ , 38.15.04.47 - ZİRAAT FAKÜLTESİ, 38.15.05.00 - TEKNİK BİLİMLER MESLEK YÜKSEKOKULU, 38.15.05.02 - YENİŞEHİR İBRAHİM ORHAN MESLEK YÜKSEKOKULU, 38.15.05.03 - ORHANGAZİ MESLEK YÜKSEKOKULU, 38.15.05.04 - GEMLİK ASIM KOCABİYİK MESLEK YÜKSEKOKULU, 38.15.05.05 - ORHANELİ MESLEK YÜKSEKOKULU, 38.15.05.06 - KELES MESLEK YÜKSEKOKULU, 38.15.05.07 - HARMANCIK MESLEK YÜKSEKOKULU, 38.15.05.08 - BÜYÜKORHAN MESLEK YÜKSEKOKULU, 38.15.06.04 - SOSYAL BİLİMLER ENSTİTÜSÜ, 38.15.06.05 - EĞİTİM BİLİMLERİ ENSTİTÜSÜ, 38.15.06.31 - EĞİTİM FAKÜLTESİ, 38.15.06.39 - HUKUK FAKÜLTESİ, 38.15.06.41 - İNEGÖL İŞLETME FAKÜLTESİ, 38.15.06.43 - İKTİSADİ VE İDARİ BİLİMLER FAKÜLTESİ, 38.15.06.47 - GÜZEL SANATLAR FAKÜLTESİ, 38.15.06.54 - İLAHİYAT FAKÜLTESİ, 38.15.06.77 - DEVLET KONSERVATUARI, 38.15.06.83 - YABANCI DİLLER YÜKSEKOKULU, 38.15.07.00 - KARACABEY MESLEK YÜKSEKOKULU, 38.15.07.01 - MUSTAFA KEMALPAŞA MESLEK YÜKSEKOKULU, 38.15.07.02 - İZNIK MESLEK YÜKSEKOKULU, 38.15.07.03 - İNEGÖL MESLEK YÜKSEKOKULU, 38.15.07.05 - SOSYAL BİLİMLER MESLEK YÜKSEKOKULU, 38.15.07.89 - DİĞER BÖLÜMLER, 38.15.09.01 - ÖZEL KALEM (REKTÖRLÜK), 38.15.09.02 - ÖZEL KALEM (GENEL SEKRETERLİK), 38.15.09.04 - İDARİ VE MALİ İŞLER DAİRE BAŞKANLIĞI, 38.15.09.05 - PERSONEL DAİRE BAŞKANLIĞI, 38.15.09.06 - KÜTÜPHANE VE DOKÜMANTASYON DAİRE BAŞKANLIĞI, 38.15.09.07 - SAĞLIK, KÜLTÜR VE SPOR DAİRE BAŞKANLIĞI, 38.15.09.08 - BİLGİ İŞLEM DAİRE BAŞKANLIĞI, 38.15.09.09 - YAPI İŞLERİ VE TEKNİK DAİRE BAŞKANLIĞI, 38.15.09.10 - ÖĞRENCİ İŞLERİ DAİRE BAŞKANLIĞI, 38.15.09.11 - STRATEJİ GELİŞTİRME DAİRE BAŞKANLIĞI, 38.15.09.12 - HUKUK MÜŞAVİRLİĞİ

Ekonomik Kod		Ödenek
01	Personel Giderleri	0,00
02	SGK Devlet Primi Giderleri	0,00
03	Mal ve Hizmet Alım Giderleri	243.000,00
04	Faiz Giderleri	0,00
05	Cari Transferler	0,00
06	Sermaye Giderleri	0,00
07	Sermaye Transferleri	0,00
08	Borç verme	0,00
Toplam Bütçe Kaynak İhtiyacı		243.000,00
Bütçe Dışı Kaynak	Döner Sermaye	0,00
	Diğer Yurt İçi	0,00
	Yurt Dışı	0,00
Toplam Bütçe Dışı Kaynak İhtiyacı		0,00
Toplam Kaynak İhtiyacı		243.000,00

FAALİYET MALİYETLERİ TABLOSU

İdare Adı	38.15 - ULUDAĞ ÜNİVERSİTESİ
Performans Hedefi	57 - Çalışanlara Sunulan Sosyal Olanakların Niteliklerini Artırmak
Faaliyet Adı	71-Çalışanlara Yönelik Kültür, Spor ve Sağlık Hizmetleri
Sorumlu Harcama Birimi veya Birimleri	38.15.09.07 - SAĞLIK, KÜLTÜR VE SPOR DAİRE BAŞKANLIĞI

Ekonomik Kod		Ödenek
01	Personel Giderleri	0,00
02	SGK Devlet Primi Giderleri	0,00
03	Mal ve Hizmet Alım Giderleri	13.000,00
04	Faiz Giderleri	0,00
05	Cari Transferler	0,00
06	Sermaye Giderleri	0,00
07	Sermaye Transferleri	0,00
08	Borç verme	0,00
Toplam Bütçe Kaynak İhtiyacı		13.000,00
Bütçe Dışı Kaynak	Döner Sermaye	0,00
	Diğer Yurt İçi	0,00
	Yurt Dışı	0,00
Toplam Bütçe Dışı Kaynak İhtiyacı		0,00
Toplam Kaynak İhtiyacı		13.000,00

FAALİYET MALİYETLERİ TABLOSU

İdare Adı	38.15 - ULUDAĞ ÜNİVERSİTESİ
Performans Hedefi	58 - Öğrencilere Sunulan Sosyal Olanakların Niteliklerini Artırmak
Faaliyet Adı	72-Barınma Hizmetleri
Sorumlu Harcama Birimi veya Birimleri	38.15.09.07 - SAĞLIK, KÜLTÜR VE SPOR DAİRE BAŞKANLIĞI

Ekonomik Kod		Ödenek
01	Personel Giderleri	574.000,00
02	SGK Devlet Primi Giderleri	83.000,00
03	Mal ve Hizmet Alım Giderleri	429.000,00
04	Faiz Giderleri	0,00
05	Cari Transferler	0,00
06	Sermaye Giderleri	0,00
07	Sermaye Transferleri	0,00
08	Borç verme	0,00
Toplam Bütçe Kaynak İhtiyacı		1.086.000,00
Bütçe Dışı Kaynak	Döner Sermaye	0,00
	Diğer Yurt İçi	0,00
	Yurt Dışı	0,00
Toplam Bütçe Dışı Kaynak İhtiyacı		0,00
Toplam Kaynak İhtiyacı		1.086.000,00

FAALİYET MALİYETLERİ TABLOSU

İdare Adı	38.15 - ULUDAĞ ÜNİVERSİTESİ
Performans Hedefi	58 - Öğrencilere Sunulan Sosyal Olanakların Niteliklerini Artırmak
Faaliyet Adı	73-Öğrencilere Yönelik Sosyal, Kültürel ve Spor Hizmetleri
Sorumlu Harcama Birimi veya Birimleri	38.15.09.07 - SAĞLIK, KÜLTÜR VE SPOR DAİRE BAŞKANLIĞI

Ekonomik Kod		Ödenek
01	Personel Giderleri	0,00
02	SGK Devlet Primi Giderleri	0,00
03	Mal ve Hizmet Alım Giderleri	647.000,00
04	Faiz Giderleri	0,00
05	Cari Transferler	0,00
06	Sermaye Giderleri	0,00
07	Sermaye Transferleri	0,00
08	Borç verme	0,00
Toplam Bütçe Kaynak İhtiyacı		647.000,00
Bütçe Dışı Kaynak	Döner Sermaye	0,00
	Diğer Yurt İçi	0,00
	Yurt Dışı	0,00
Toplam Bütçe Dışı Kaynak İhtiyacı		0,00
Toplam Kaynak İhtiyacı		647.000,00

FAALİYET MALİYETLERİ TABLOSU

İdare Adı	38.15 - ULUDAĞ ÜNİVERSİTESİ
Performans Hedefi	59 - Sosyal, Kültürel ve Spor Tesislerin Kapasitesini Artırmak
Faaliyet Adı	74-Sosyal Yaşam Alanı
Sorumlu Harcama Birimi veya Birimleri	38.15.09.09 - YAPI İŞLERİ VE TEKNİK DAİRE BAŞKANLIĞI

Ekonomik Kod		Ödenek
01	Personel Giderleri	210.000,00
02	SGK Devlet Primi Giderleri	45.000,00
03	Mal ve Hizmet Alım Giderleri	10.000,00
04	Faiz Giderleri	0,00
05	Cari Transferler	0,00
06	Sermaye Giderleri	1.500.000,00
07	Sermaye Transferleri	0,00
08	Borç verme	0,00
Toplam Bütçe Kaynak İhtiyacı		1.765.000,00
Bütçe Dışı Kaynak	Döner Sermaye	0,00
	Diğer Yurt İçi	0,00
	Yurt Dışı	0,00
Toplam Bütçe Dışı Kaynak İhtiyacı		0,00
Toplam Kaynak İhtiyacı		1.765.000,00

FAALİYET MALİYETLERİ TABLOSU

İdare Adı	38.15 - ULUDAĞ ÜNİVERSİTESİ
Performans Hedefi	59 - Sosyal, Kültürel ve Spor Tesislerin Kapasitesini Artırmak
Faaliyet Adı	75-Açık ve Kapalı Spor Tesisleri Yapımı
Sorumlu Harcama Birimi veya Birimleri	38.15.09.09 - YAPI İŞLERİ VE TEKNİK DAİRE BAŞKANLIĞI

Ekonomik Kod		Ödenek
01	Personel Giderleri	158.000,00
02	SGK Devlet Primi Giderleri	30.000,00
03	Mal ve Hizmet Alım Giderleri	15.000,00
04	Faiz Giderleri	0,00
05	Cari Transferler	0,00
06	Sermaye Giderleri	1.500.000,00
07	Sermaye Transferleri	0,00
08	Borç verme	0,00
Toplam Bütçe Kaynak İhtiyacı		1.703.000,00
Bütçe Dışı Kaynak	Döner Sermaye	0,00
	Diğer Yurt İçi	0,00
	Yurt Dışı	0,00
Toplam Bütçe Dışı Kaynak İhtiyacı		0,00
Toplam Kaynak İhtiyacı		1.703.000,00

FAALİYET MALİYETLERİ TABLOSU

İdare Adı	38.15 - ULUDAĞ ÜNİVERSİTESİ
Performans Hedefi	60 - Uludağ Üniversitesi Çalışanlarında Kurumsal Aidiyet Duygusunu Güçlendirmek
Faaliyet Adı	76-Üst Yönetim ve Destek Hizmeti
Sorumlu Harcama Birimi veya Birimleri	38.15.09.01 - ÖZEL KALEM (REKTÖRLÜK), 38.15.09.02 - ÖZEL KALEM (GENEL SEKRETERLİK), 38.15.09.04 - İDARİ VE MALİ İŞLER DAİRE BAŞKANLIĞI, 38.15.09.05 - PERSONEL DAİRE BAŞKANLIĞI, 38.15.09.06 - KÜTÜPHANE VE DOKÜMANTASYON DAİRE BAŞKANLIĞI, 38.15.09.07 - SAĞLIK, KÜLTÜR VE SPOR DAİRE BAŞKANLIĞI, 38.15.09.08 - BİLGİ İŞLEM DAİRE BAŞKANLIĞI, 38.15.09.09 - YAPI İŞLERİ VE TEKNİK DAİRE BAŞKANLIĞI, 38.15.09.10 - ÖĞRENCİ İŞLERİ DAİRE BAŞKANLIĞI, 38.15.09.11 - STRATEJİ GELİŞTİRME DAİRE BAŞKANLIĞI, 38.15.09.12 - HUKUK MÜŞAVİRLİĞİ

Ekonomik Kod		Ödenek
01	Personel Giderleri	17.175.000,00
02	SGK Devlet Primi Giderleri	2.958.000,00
03	Mal ve Hizmet Alım Giderleri	8.271.000,00
04	Faiz Giderleri	0,00
05	Cari Transferler	0,00
06	Sermaye Giderleri	0,00
07	Sermaye Transferleri	0,00
08	Borç verme	0,00
Toplam Bütçe Kaynak İhtiyacı		28.404.000,00
Bütçe Dışı Kaynak	Döner Sermaye	780.000,00
	Diğer Yurt İçi	0,00
	Yurt Dışı	0,00
Toplam Bütçe Dışı Kaynak İhtiyacı		780.000,00
Toplam Kaynak İhtiyacı		29.184.000,00

FAALİYET MALİYETLERİ TABLOSU

İdare Adı	38.15 - ULUDAĞ ÜNİVERSİTESİ
Performans Hedefi	61 - Üniversitenin Tercih Edilebilirliğini Artırmaya Yönelik Yapılan Tanıtım Faaliyetlerinin Etkinliğini Artırmak
Faaliyet Adı	77-Tanıtım Faaliyeti
Sorumlu Harcama Birimi veya Birimleri	38.15.09.07 - SAĞLIK, KÜLTÜR VE SPOR DAİRE BAŞKANLIĞI, 38.15.09.10 - ÖĞRENCİ İŞLERİ DAİRE BAŞKANLIĞI

Ekonomik Kod		Ödenek
01	Personel Giderleri	40.000,00
02	SGK Devlet Primi Giderleri	10.000,00
03	Mal ve Hizmet Alım Giderleri	85.000,00
04	Faiz Giderleri	0,00
05	Cari Transferler	0,00
06	Sermaye Giderleri	0,00
07	Sermaye Transferleri	0,00
08	Borç verme	0,00
Toplam Bütçe Kaynak İhtiyacı		135.000,00
Bütçe Dışı Kaynak	Döner Sermaye	0,00
	Diğer Yurt İçi	0,00
	Yurt Dışı	0,00
Toplam Bütçe Dışı Kaynak İhtiyacı		0,00
Toplam Kaynak İhtiyacı		135.000,00

FAALİYET MALİYETLERİ TABLOSU

İdare Adı	38.15 - ULUDAĞ ÜNİVERSİTESİ
Performans Hedefi	62 - Bilimsel, Kültürel ve Sportif Faaliyetlerin Sayısını Her Yıl Ortalama %7 Artırmak
Faaliyet Adı	78-Bilimsel, Kültürel ve Sportif Hizmetleri
Sorumlu Harcama Birimi veya Birimleri	38.15.09.07 - SAĞLIK, KÜLTÜR VE SPOR DAİRE BAŞKANLIĞI

Ekonomik Kod		Ödenek
01	Personel Giderleri	0,00
02	SGK Devlet Primi Giderleri	0,00
03	Mal ve Hizmet Alım Giderleri	375.000,00
04	Faiz Giderleri	0,00
05	Cari Transferler	0,00
06	Sermaye Giderleri	0,00
07	Sermaye Transferleri	0,00
08	Borç verme	0,00
Toplam Bütçe Kaynak İhtiyacı		375.000,00
Bütçe Dışı Kaynak	Döner Sermaye	0,00
	Diğer Yurt İçi	0,00
	Yurt Dışı	0,00
Toplam Bütçe Dışı Kaynak İhtiyacı		0,00
Toplam Kaynak İhtiyacı		375.000,00

FAALİYET MALİYETLERİ TABLOSU

İdare Adı	38.15 - ULUDAĞ ÜNİVERSİTESİ
Performans Hedefi	63 - Mezunlar Derneklerinin Aracılığıyla Ulaşılan Mezun Sayısını Artırmak
Faaliyet Adı	79-Mezunlarla İlişkileri Güçlendirme
Sorumlu Harcama Birimi veya Birimleri	38.15.02.30 - TIP FAKÜLTESİ, 38.15.02.39 - VETERİNER FAKÜLTESİ, 38.15.02.76 - SAĞLIK YÜKSEKOKULU, 38.15.04.32 - FEN-EDEBİYAT FAKÜLTESİ, 38.15.04.42 - MİMARLIK FAKÜLTESİ , 38.15.04.43 - MÜHENDİSLİK FAKÜLTESİ , 38.15.04.47 - ZİRAAT FAKÜLTESİ, 38.15.06.31 - EĞİTİM FAKÜLTESİ, 38.15.06.39 - HUKUK FAKÜLTESİ, 38.15.06.43 - İKTİSADİ VE İDARİ BİLİMLER FAKÜLTESİ, 38.15.06.47 - GÜZEL SANATLAR FAKÜLTESİ, 38.15.06.54 - İLAHİYAT FAKÜLTESİ, 38.15.06.77 - DEVLET KONSERVATUARI, 38.15.07.05 - SOSYAL BİLİMLER MESLEK YÜKSEKOKULU, 38.15.09.01 - ÖZEL KALEM (REKTÖRLÜK)

Ekonomik Kod		Ödenek
01	Personel Giderleri	0,00
02	SGK Devlet Primi Giderleri	0,00
03	Mal ve Hizmet Alım Giderleri	3.000,00
04	Faiz Giderleri	0,00
05	Cari Transferler	0,00
06	Sermaye Giderleri	0,00
07	Sermaye Transferleri	0,00
08	Borç verme	0,00
Toplam Bütçe Kaynak İhtiyacı		3.000,00
Bütçe Dışı Kaynak	Döner Sermaye	0,00
	Diğer Yurt İçi	0,00
	Yurt Dışı	0,00
Toplam Bütçe Dışı Kaynak İhtiyacı		0,00
Toplam Kaynak İhtiyacı		3.000,00

FAALİYET MALİYETLERİ TABLOSU

İdare Adı	38.15 - ULUDAĞ ÜNİVERSİTESİ
Performans Hedefi	64 - Orta Öğretim Kurumlarında Uludağ Üniversitesi Kültürünü Anlatmak
Faaliyet Adı	80-Orta Öğretim Kurumlarıyla İlişkiler
Sorumlu Harcama Birimi veya Birimleri	38.15.09.10 - ÖĞRENCİ İŞLERİ DAİRE BAŞKANLIĞI

Ekonomik Kod		Ödenek
01	Personel Giderleri	0,00
02	SGK Devlet Primi Giderleri	0,00
03	Mal ve Hizmet Alım Giderleri	1.000,00
04	Faiz Giderleri	0,00
05	Cari Transferler	0,00
06	Sermaye Giderleri	0,00
07	Sermaye Transferleri	0,00
08	Borç verme	0,00
Toplam Bütçe Kaynak İhtiyacı		1.000,00
Bütçe Dışı Kaynak	Döner Sermaye	0,00
	Diğer Yurt İçi	0,00
	Yurt Dışı	0,00
Toplam Bütçe Dışı Kaynak İhtiyacı		0,00
Toplam Kaynak İhtiyacı		1.000,00

FAALİYET MALİYETLERİ TABLOSU

İdare Adı	38.15 - ULUDAĞ ÜNİVERSİTESİ
Performans Hedefi	65 - Diğer Üniversitelerle Yapılan Kültür, Sanat ve Spor Etkinliklerinin Sayısını Her Yıl Ortalama %20 Artırmak
Faaliyet Adı	81-Diğer Üniversitelerle Kültürel İş Birliği
Sorumlu Harcama Birimi veya Birimleri	38.15.02.00 - SAĞLIK BİLİMLERİ ENSTİTÜSÜ, 38.15.02.39 - VETERİNER FAKÜLTESİ, 38.15.02.76 - SAĞLIK YÜKSEKOKULU, 38.15.03.00 - SAĞLIK HİZMETLERİ MESLEK YÜKSEKOKULU, 38.15.03.06 - MENNAN PASİNLİ MESLEK YÜKSEKOKULU, 38.15.04.32 - FEN-EDEBİYAT FAKÜLTESİ, 38.15.04.42 - MİMARLIK FAKÜLTESİ, 38.15.04.43 - MÜHENDİSLİK FAKÜLTESİ, 38.15.04.47 - ZİRAAT FAKÜLTESİ, 38.15.05.00 - TEKNİK BİLİMLER MESLEK YÜKSEKOKULU, 38.15.05.03 - ORHANGAZİ MESLEK YÜKSEKOKULU, 38.15.05.04 - GEMLİK ASIM KOCABİYİK MESLEK YÜKSEKOKULU, 38.15.05.07 - HARMANCIK MESLEK YÜKSEKOKULU, 38.15.06.04 - SOSYAL BİLİMLER ENSTİTÜSÜ, 38.15.06.05 - EĞİTİM BİLİMLERİ ENSTİTÜSÜ, 38.15.06.31 - EĞİTİM FAKÜLTESİ, 38.15.06.39 - HUKUK FAKÜLTESİ, 38.15.06.41 - İNEGÖL İŞLETME FAKÜLTESİ, 38.15.06.43 - İKTİSADİ VE İDARİ BİLİMLER FAKÜLTESİ, 38.15.06.47 - GÜZEL SANATLAR FAKÜLTESİ, 38.15.06.54 - İLAHİYAT FAKÜLTESİ, 38.15.06.77 - DEVLET KONSERVATUARI, 38.15.07.01 - MUSTAFA KEMALPAŞA MESLEK YÜKSEKOKULU, 38.15.07.02 - İZNIK MESLEK YÜKSEKOKULU, 38.15.07.05 - SOSYAL BİLİMLER MESLEK YÜKSEKOKULU, 38.15.09.02 - ÖZEL KALEM (GENEL SEKRETERLİK), 38.15.09.07 - SAĞLIK, KÜLTÜR VE SPOR DAİRE BAŞKANLIĞI

Ekonomik Kod		Ödenek
01	Personel Giderleri	200.000,00
02	SGK Devlet Primi Giderleri	43.000,00
03	Mal ve Hizmet Alım Giderleri	73.000,00
04	Faiz Giderleri	0,00
05	Cari Transferler	0,00
06	Sermaye Giderleri	0,00
07	Sermaye Transferleri	0,00
08	Borç verme	0,00
Toplam Bütçe Kaynak İhtiyacı		316.000,00
Bütçe Dışı Kaynak	Döner Sermaye	0,00
	Diğer Yurt İçi	0,00
	Yurt Dışı	0,00
Toplam Bütçe Dışı Kaynak İhtiyacı		0,00
Toplam Kaynak İhtiyacı		316.000,00

FAALİYET MALİYETLERİ TABLOSU

İdare Adı	38.15 - ULUDAĞ ÜNİVERSİTESİ
Performans Hedefi	66 - Sosyal Sorumluluk Projesi Sayısını 5 Yıl Sonunda %40 Artırmak
Faaliyet Adı	82-Sosyal Sorumluluk Projesi
Sorumlu Harcama Birimi veya Birimleri	38.15.02.00 - SAĞLIK BİLİMLERİ ENSTİTÜSÜ, 38.15.02.30 - TIP FAKÜLTESİ, 38.15.02.39 - VETERİNER FAKÜLTESİ, 38.15.02.76 - SAĞLIK YÜKSEKOKULU, 38.15.03.00 - SAĞLIK HİZMETLERİ MESLEK YÜKSEKOKULU, 38.15.03.06 - MENNAN PASİNLİ MESLEK YÜKSEKOKULU, 38.15.04.00 - FEN BİLİMLERİ ENSTİTÜSÜ, 38.15.04.32 - FEN-EDEBİYAT FAKÜLTESİ, 38.15.04.42 - MİMARLIK FAKÜLTESİ , 38.15.04.43 - MÜHENDİSLİK FAKÜLTESİ , 38.15.04.47 - ZİRAAT FAKÜLTESİ, 38.15.05.00 - TEKNİK BİLİMLER MESLEK YÜKSEKOKULU, 38.15.05.02 - YENİŞEHİR İBRAHİM ORHAN MESLEK YÜKSEKOKULU, 38.15.05.03 - ORHANGAZİ MESLEK YÜKSEKOKULU, 38.15.05.04 - GEMLİK ASIM KOÇABIYIK MESLEK YÜKSEKOKULU, 38.15.05.05 - ORHANELİ MESLEK YÜKSEKOKULU, 38.15.05.06 - KELES MESLEK YÜKSEKOKULU, 38.15.05.07 - HARMANCIK MESLEK YÜKSEKOKULU, 38.15.05.08 - BÜYÜKORHAN MESLEK YÜKSEKOKULU, 38.15.06.04 - SOSYAL BİLİMLER ENSTİTÜSÜ, 38.15.06.05 - EĞİTİM BİLİMLERİ ENSTİTÜSÜ, 38.15.06.31 - EĞİTİM FAKÜLTESİ, 38.15.06.39 - HUKUK FAKÜLTESİ, 38.15.06.41 - İNEGÖL İŞLETME FAKÜLTESİ, 38.15.06.43 - İKTİSADİ VE İDARİ BİLİMLER FAKÜLTESİ, 38.15.06.47 - GÜZEL SANATLAR FAKÜLTESİ, 38.15.06.54 - İLAHİYAT FAKÜLTESİ, 38.15.06.77 - DEVLET KONSERVATUARI, 38.15.06.83 - YABANCI DİLLER YÜKSEKOKULU, 38.15.07.00 - KARACABEY MESLEK YÜKSEKOKULU, 38.15.07.01 - MUSTAFA KEMALPAŞA MESLEK YÜKSEKOKULU, 38.15.07.02 - İZNIK MESLEK YÜKSEKOKULU, 38.15.07.03 - İNEGÖL MESLEK YÜKSEKOKULU, 38.15.07.05 - SOSYAL BİLİMLER MESLEK YÜKSEKOKULU, 38.15.09.07 - SAĞLIK, KÜLTÜR VE SPOR DAİRE BAŞKANLIĞI

Ekonomik Kod		Ödenek
01	Personel Giderleri	0,00
02	SGK Devlet Primi Giderleri	0,00
03	Mal ve Hizmet Alım Giderleri	54.000,00
04	Faiz Giderleri	0,00
05	Cari Transferler	0,00
06	Sermaye Giderleri	0,00
07	Sermaye Transferleri	0,00
08	Borç verme	0,00
Toplam Bütçe Kaynak İhtiyacı		54.000,00
Bütçe Dışı Kaynak	Döner Sermaye	0,00
	Diğer Yurt İçi	0,00
	Yurt Dışı	0,00
Toplam Bütçe Dışı Kaynak İhtiyacı		0,00
Toplam Kaynak İhtiyacı		54.000,00

FAALİYET MALİYETLERİ TABLOSU

İdare Adı	38.15 - ULUDAĞ ÜNİVERSİTESİ
Performans Hedefi	67 - Üniversite-Sektör İşbirliği Çerçevesinde Yürütülen Etkinlikleri Her Yıl Ortalama %8 Artırmak
Faaliyet Adı	83-Sektör İş Birliği
Sorumlu Harcama Birimi veya Birimleri	38.15.02.30 - TIP FAKÜLTESİ, 38.15.02.39 - VETERİNER FAKÜLTESİ, 38.15.02.76 - SAĞLIK YÜKSEKOKULU, 38.15.03.00 - SAĞLIK HİZMETLERİ MESLEK YÜKSEKOKULU, 38.15.03.06 - MENNAN PASİNLİ MESLEK YÜKSEKOKULU, 38.15.04.32 - FEN-EDEBİYAT FAKÜLTESİ, 38.15.04.42 - Mimarlık Fakültesi , 38.15.04.43 - Mühendislik Fakültesi, 38.15.04.47 - ZİRAAT FAKÜLTESİ, 38.15.05.00 - TEKNİK BİLİMLER MESLEK YÜKSEKOKULU, 38.15.05.02 - YENİŞEHİR İBRAHİM ORHAN MESLEK YÜKSEKOKULU, 38.15.05.03 - ORHANGAZİ MESLEK YÜKSEKOKULU, 38.15.05.04 - GEMLİK ASIM KOCABIYIK MESLEK YÜKSEKOKULU, 38.15.05.05 - ORHANELİ MESLEK YÜKSEKOKULU, 38.15.05.07 - HARMANCIK MESLEK YÜKSEKOKULU, 38.15.06.31 - EĞİTİM FAKÜLTESİ, 38.15.06.41 - İNEGÖL İŞLETME FAKÜLTESİ, 38.15.06.43 - İKTİSADİ VE İDARİ BİLİMLER FAKÜLTESİ, 38.15.06.54 - İLAHİYAT FAKÜLTESİ, 38.15.06.77 - DEVLET KONSERVATUARI, 38.15.07.00 - KARACABEY MESLEK YÜKSEKOKULU, 38.15.07.01 - MUSTAFA KEMALPAŞA MESLEK YÜKSEKOKULU, 38.15.07.02 - İZNIK MESLEK YÜKSEKOKULU, 38.15.07.03 - İNEGÖL MESLEK YÜKSEKOKULU, 38.15.07.05 - SOSYAL BİLİMLER MESLEK YÜKSEKOKULU, 38.15.09.01 - ÖZEL KALEM (REKTÖRLÜK)

Ekonomik Kod		Ödenek
01	Personel Giderleri	0,00
02	SGK Devlet Primi Giderleri	0,00
03	Mal ve Hizmet Alım Giderleri	9.000,00
04	Faiz Giderleri	0,00
05	Cari Transferler	0,00
06	Sermaye Giderleri	0,00
07	Sermaye Transferleri	0,00
08	Borç verme	0,00
Toplam Bütçe Kaynak İhtiyacı		9.000,00
Bütçe Dışı Kaynak	Döner Sermaye	0,00
	Diğer Yurt İçi	0,00
	Yurt Dışı	0,00
Toplam Bütçe Dışı Kaynak İhtiyacı		0,00
Toplam Kaynak İhtiyacı		9.000,00

FAALİYET MALİYETLERİ TABLOSU

İdare Adı	38.15 - ULUDAĞ ÜNİVERSİTESİ
Performans Hedefi	68 - Mesleki Kuruluş, STK, Mülki ve Yerel Yönetimlerle Yapılan Ortak Etkinlik Sayısını 5 Yıl Sonunda %45 Artırmak
Faaliyet Adı	84-Mesleki Kuruluş, STK, Mülki ve Yerel Yönetimlerle İlişkileri Güçlendirme
Sorumlu Harcama Birimi veya Birimleri	38.15.02.30 - TIP FAKÜLTESİ, 38.15.02.39 - VETERİNER FAKÜLTESİ, 38.15.02.76 - SAĞLIK YÜKSEKOKULU, 38.15.03.00 - SAĞLIK HİZMETLERİ MESLEK YÜKSEKOKULU, 38.15.03.06 - MENNAN PASİNLİ MESLEK YÜKSEKOKULU, 38.15.03.30 - SAĞLIK UYGULAMA VE ARAŞTIRMA MERKEZİ, 38.15.04.32 - FEN-EDEBİYAT FAKÜLTESİ, 38.15.04.42 - Mimarlık Fakültesi , 38.15.04.43 - Mühendislik Fakültesi , 38.15.04.47 - ZİRAAT FAKÜLTESİ, 38.15.05.00 - TEKNİK BİLİMLER MESLEK YÜKSEKOKULU, 38.15.05.02 - YENİŞEHİR İBRAHİM ORHAN MESLEK YÜKSEKOKULU, 38.15.05.03 - ORHANGAZİ MESLEK YÜKSEKOKULU, 38.15.05.04 - GEMLİK ASIM KOCABIYIK MESLEK YÜKSEKOKULU, 38.15.05.05 - ORHANELİ MESLEK YÜKSEKOKULU, 38.15.05.06 - KELES MESLEK YÜKSEKOKULU, 38.15.05.07 - HARMANCIK MESLEK YÜKSEKOKULU, 38.15.05.08 - BÜYÜKORHAN MESLEK YÜKSEKOKULU, 38.15.06.31 - EĞİTİM FAKÜLTESİ, 38.15.06.39 - HUKUK FAKÜLTESİ, 38.15.06.41 - İNEGÖL İŞLETME FAKÜLTESİ, 38.15.06.43 - İKTİSADİ VE İDARİ BİLİMLER FAKÜLTESİ, 38.15.06.47 - GÜZEL SANATLAR FAKÜLTESİ, 38.15.06.54 - İLAHİYAT FAKÜLTESİ, 38.15.06.77 - DEVLET KONSERVATUARI, 38.15.06.83 - YABANCI DİLLER YÜKSEKOKULU, 38.15.07.00 - KARACABEY MESLEK YÜKSEKOKULU, 38.15.07.01 - MUSTAFA KEMALPAŞA MESLEK YÜKSEKOKULU, 38.15.07.03 - İNEGÖL MESLEK YÜKSEKOKULU, 38.15.07.05 - SOSYAL BİLİMLER MESLEK YÜKSEKOKULU, 38.15.09.02 - ÖZEL KALEM (GENEL SEKRETERLİK), 38.15.09.07 - SAĞLIK, KÜLTÜR VE SPOR DAİRE BAŞKANLIĞI

Ekonomik Kod		Ödenek
01	Personel Giderleri	0,00
02	SGK Devlet Primi Giderleri	0,00
03	Mal ve Hizmet Alım Giderleri	178.000,00
04	Faiz Giderleri	0,00
05	Cari Transferler	0,00
06	Sermaye Giderleri	0,00
07	Sermaye Transferleri	0,00
08	Borç verme	0,00
Toplam Bütçe Kaynak İhtiyacı		178.000,00
Bütçe Dışı Kaynak	Döner Sermaye	0,00
	Diğer Yurt İçi	0,00
	Yurt Dışı	0,00
Toplam Bütçe Dışı Kaynak İhtiyacı		0,00
Toplam Kaynak İhtiyacı		178.000,00

3. İDARE PERFORMANS TABLOSU

İDARE PERFORMANS TABLOSU

PERFORMANS HEDEFİ	FAALİYET	Açıklama	2015					
			Bütçe İçi		Bütçe Dışı		Toplam	
			(TL)	PAY(%)	(TL)	PAY(%)	(TL)	PAY(%)
1		Mesleki Eğitimi Artırmak	372.000,00	0,11	0,00	0,00	372.000,00	0,06
	1	Yurtiçi Mesleki Eğitim Faaliyeti	372.000,00	0,11	0,00	0,00	372.000,00	0,06
2		Öğretim Elemanlarının Yurt Dışı Deneyimlerini Artırmak	421.000,00	0,12	27.000,00	0,01	448.000,00	0,08
	2	Yurtdışı Deneyimi Kazandırma Faaliyeti	421.000,00	0,12	27.000,00	0,01	448.000,00	0,08
3		Eğitim Öğretimin Uluslararasılaşmasını Sağlamak	38.000,00	0,01	0,00	0,00	38.000,00	0,01
	3	Eğitim Akreditasyonu	38.000,00	0,01	0,00	0,00	38.000,00	0,01
4		Programları Toplumun ve Sektörün İhtiyaçları Doğrultusunda Yapılandırmak	239.000,00	0,07	0,00	0,00	239.000,00	0,04
	4	Ders Planı Güncelleme	239.000,00	0,07	0,00	0,00	239.000,00	0,04
5		Alanlarına Göre Sektördeki Uzman Kişilerden Yararlanma Oranını Her Yıl %11 Artırmak	49.000,00	0,01	0,00	0,00	49.000,00	0,01
	5	Eğitimde Uzman Desteği Alma	49.000,00	0,01	0,00	0,00	49.000,00	0,01
6		Eğitim Programlarında Alan Dışı (Sanat, Kültür ve Spor) Ders Sayılarını 5 Yıl Sonunda %30 Artırmak	39.000,00	0,01	0,00	0,00	39.000,00	0,01
	6	Dersleri Çeşitlendirme	39.000,00	0,01	0,00	0,00	39.000,00	0,01
7		Eğitim - Öğretim Amaçlı Bina ve Tesislerin Kapasitesini Artırmak İçin Devam Eden/ Planlanan İnşaatlarda %25 Fiziki Gerçekleşme Sağlamak	8.403.000,00	2,49	6.900.000,00	2,84	15.303.000,00	2,64
	7	Orhangazi Eğitim Yerleşkesi(BAĞIŞ)	0,00	0,00	3.400.000,00	1,40	3.400.000,00	0,59
	8	Tekstil Mühendisliği Derslikleri(BAĞIŞ)	0,00	0,00	3.500.000,00	1,44	3.500.000,00	0,60
	9	Veteriner Et ve Süt İşleme Ünitesi Yeni Bina Yapımı	2.245.000,00	0,67	0,00	0,00	2.245.000,00	0,39
	10	Ali Osman Sönmez Kampüsü Yemekhane Yapımı	840.000,00	0,25	0,00	0,00	840.000,00	0,14
	11	Sağlık Yüksekokulu Binası Yapımı	2.004.000,00	0,59	0,00	0,00	2.004.000,00	0,35
	12	Çeşitli Ünitelerin Etüd Proje İşlerinin Yapılması	179.000,00	0,05	0,00	0,00	179.000,00	0,03
	13	Ziraat Fakültesi Derslik ve Laboratuvar Binası Yapımı	1.385.000,00	0,41	0,00	0,00	1.385.000,00	0,24
	14	Rektörlüğe Bağlı Arıcılık Ünitesi Ek Laboratuvar Binası Yapımı	250.000,00	0,07	0,00	0,00	250.000,00	0,04
	15	Güzel Sanatlar Fakültesi Resim ve Sahne Sanatları Bölümü Binasının Yapımı	1.500.000,00	0,45	0,00	0,00	1.500.000,00	0,26
	16	İyi Hekimlik Uygulamaları Binasının Tamamlanma Oranı	0,00	0,00	0,00	0,00	0,00	0,00

	17	Basımevi Binasının Tamamlanma Oranı	0,00	0,00	0,00	0,00	0,00	0,00
	18	Mennan Pasinli Meslek Yüksekokulu Binası Fiziki Gerçekleşme Oranı	0,00	0,00	0,00	0,00	0,00	0,00
8		Eğitim Öğretim Amaçlı Tesislerin Fiziki Durumunu İyileştirmek	3.269.000,00	0,97	0,00	0,00	3.269.000,00	0,56
	19	Büyük Onarım	3.269.000,00	0,97	0,00	0,00	3.269.000,00	0,56
9		Yerleşkelerin Alt Yapısını İyileştirmek ve Güzelleştirmek	5.602.000,00	1,66	125.000,00	0,05	5.727.000,00	0,99
	20	Kampüs İçi Yollar ve Giriş Taki Yapımı(BAĞIŞ)	0,00	0,00	0,00	0,00	0,00	0,00
	21	Ziraat Fakültesi Yeni Seralarının Oluşturulması	852.000,00	0,25	0,00	0,00	852.000,00	0,15
	22	Alt Yapı	4.750.000,00	1,41	125.000,00	0,05	4.875.000,00	0,84
10		Sınıf, Laboratuvar, Seminer ve Toplantı Salonu vb. Eğitim-Öğretim Alanlarının Fiziki ve Teknolojik Donanımını İyileştirmek	2.259.000,00	0,67	0,00	0,00	2.259.000,00	0,39
	23	Eğitim-Öğretim Tesislerinin Donanımı	2.259.000,00	0,67	0,00	0,00	2.259.000,00	0,39
11		Eğitim – Öğretimde Teknolojik İletişim İmkanlarını Artırmak	65.000,00	0,02	0,00	0,00	65.000,00	0,01
	24	Teknoloji Kullanımı ve İletişim	65.000,00	0,02	0,00	0,00	65.000,00	0,01
12		Üniversitenin Bilişim Sistemi ve Yazılımlarını İyileştirmek	647.000,00	0,19	0,00	0,00	647.000,00	0,11
	25	Bilişim Yazılım	647.000,00	0,19	0,00	0,00	647.000,00	0,11
13		Başarılı Öğrencileri Üniversiteye Çekmek için Mevcut Mekanizmaları Çeşitlendirmek	250.000,00	0,07	0,00	0,00	250.000,00	0,04
	26	Eğitim-Öğretimde Çeşitlilik Yaratma	250.000,00	0,07	0,00	0,00	250.000,00	0,04
14		Kadrolu Öğretim Elemanı Başına Düşen Öğrenci Sayısını 5 Yıl Sonunda %4 Azaltmak	158.414.000,00	47,02	18.625.000,00	7,65	177.039.000,00	30,51
	27	Önlisans ve Lisans Eğitimi	158.414.000,00	47,02	18.625.000,00	7,65	177.039.000,00	30,51
15		Öğrencilere Yaz Öğretimi Aracılığıyla Kısa Sürede Mezun Olma Olanakları Sağlamak	2.885.000,00	0,86	0,00	0,00	2.885.000,00	0,50
	28	Yaz Öğretimi	2.885.000,00	0,86	0,00	0,00	2.885.000,00	0,50
16		Lisansüstü Öğrenci Sayısını Artırmak	15.711.000,00	4,66	10.000,00	0,00	15.721.000,00	2,71
	29	Lisansüstü Eğitim	15.711.000,00	4,66	10.000,00	0,00	15.721.000,00	2,71
17		Öğrencilere Sunulan Eğitim Olanaklarının Etkinliğini Artırmak	0,00	0,00	27.000,00	0,01	27.000,00	0,00
	30	Öğrenci Değişimi	0,00	0,00	27.000,00	0,01	27.000,00	0,00
	31	Çok Yönlü Mezun Yetiştirme	0,00	0,00	0,00	0,00	0,00	0,00
18		Öğrencileri İş Hayatına Hazırlayacak Ortam Yaratmak ve Bundan Yararlananların Sayısını Artırmak	73.000,00	0,02	0,00	0,00	73.000,00	0,01
	32	Kariyer Merkezi Hizmeti	73.000,00	0,02	0,00	0,00	73.000,00	0,01
19		Yaşam Boyu Öğrenme Kapsamında Sürdürülen Etkinlik Sayısını Artırmak	0,00	0,00	0,00	0,00	0,00	0,00
	33	Yaşam Boyu Öğrenme	0,00	0,00	0,00	0,00	0,00	0,00

20		Uluslararası Yayın Sayılarını Artırmak	9.000,00	0,00	0,00	0,00	9.000,00	0,00
	34	Uluslararası Bilimsel Yayın	9.000,00	0,00	0,00	0,00	9.000,00	0,00
21		SSCI, SCI, AHCI Endekslerinde Yayınlanan Araştırmaların Teşvik Miktarını Artırmak	450.000,00	0,13	0,00	0,00	450.000,00	0,08
	35	AR-GE Teşvik	450.000,00	0,13	0,00	0,00	450.000,00	0,08
22		Atıf Sayısının Artırmak	1.000,00	0,00	0,00	0,00	1.000,00	0,00
	36	Yayın Kalitesi	1.000,00	0,00	0,00	0,00	1.000,00	0,00
23		Araştırmada Kullanılan Bilgi Kaynaklarının Güncelliğini Sağlamak	1.176.000,00	0,35	0,00	0,00	1.176.000,00	0,20
	37	Kütüphane Hizmetleri	1.176.000,00	0,35	0,00	0,00	1.176.000,00	0,20
24		Uludağ Üniversitesinde Yetiştirilen Araştırma Görevlisi Sayısını 5 Yıl Sonunda %60 Artırmak	138.000,00	0,04	0,00	0,00	138.000,00	0,02
	38	Bilim İnsanı Yetiştirme	138.000,00	0,04	0,00	0,00	138.000,00	0,02
25		ÖYP'den Yararlanan Öğrenci Sayısını Artırmak	0,00	0,00	0,00	0,00	0,00	0,00
	39	Diğer Üniversitelere Öğretim Elemanı Yetiştirme	0,00	0,00	0,00	0,00	0,00	0,00
26		AR-GE Bütçesini Her Yıl Ortalama %10 Artırmak	0,00	0,00	0,00	0,00	0,00	0,00
	40	AR-GE Finansman	0,00	0,00	0,00	0,00	0,00	0,00
27		Birimlerde Kurulan Ortak Kullanıma Açık Laboratuvar Sayısını 5 Yıl Sonunda %30 Artırmak	51.000,00	0,02	0,00	0,00	51.000,00	0,01
	41	Ortak Laboratuvar Kullanımı	51.000,00	0,02	0,00	0,00	51.000,00	0,01
28		Bilimsel Toplantılara Katılım Desteğini Her Yıl Ortalama %25 Artırmak	800.000,00	0,24	0,00	0,00	800.000,00	0,14
	42	Bilimsel Toplantılara Katılım Desteği	800.000,00	0,24	0,00	0,00	800.000,00	0,14
29		Ortaklaşa Yürütülen Araştırma Projesi Sayısını 5 Yıl Sonunda %30 Artırmak	1.000,00	0,00	0,00	0,00	1.000,00	0,00
	43	Ortak AR-GE Faaliyeti	1.000,00	0,00	0,00	0,00	1.000,00	0,00
30		Diğer Üniversitelerle Araştırma Konusunda İmzalanan İşbirliği Protokolü Sayısını Artırmak	0,00	0,00	0,00	0,00	0,00	0,00
	44	Diğer Üniversitelerle AR-GE İşbirliği	0,00	0,00	0,00	0,00	0,00	0,00
31		Uygulama ve Araştırma Merkezlerinin Faaliyetlerini Artırmak	40.000,00	0,01	0,00	0,00	40.000,00	0,01
	45	Uygulama ve Araştırma Merkezi	40.000,00	0,01	0,00	0,00	40.000,00	0,01
32		Rektörlük BAP Tarafından Desteklenen Proje Sayısını 5 Yıl Sonunda %30 Artırmak	8.857.000,00	2,63	0,00	0,00	8.857.000,00	1,53
	46	Rektörlük Bilimsel Araştırma Projesi	8.857.000,00	2,63	0,00	0,00	8.857.000,00	1,53
33		Dış Kaynaklardan Desteklenen Proje Sayısını 5 Yıl Sonunda %100 Artırmak	0,00	0,00	7.800.000,00	3,21	7.800.000,00	1,34
	47	Dış Kaynaklı Projeler	0,00	0,00	7.800.000,00	3,21	7.800.000,00	1,34
34		Merkezi Araştırma Laboratuvarını Tamamlamak	100.000,00	0,03	0,00	0,00	100.000,00	0,02

	48	Merkezi Araştırma Laboratuvarı	100.000,00	0,03	0,00	0,00	100.000,00	0,02
35		Fikri Mülkiyet Haklarına İlişkin Çıktıları Artırmak	4.000,00	0,00	0,00	0,00	4.000,00	0,00
	49	Fikri Mülkiyet Haklarını Almak	4.000,00	0,00	0,00	0,00	4.000,00	0,00
36		Fikri Mülkiyet Hakları ve Girişimcilikle İlgili Farkındalığı Artırmak için İlgili Ders Sayısını Artırmak	2.000,00	0,00	0,00	0,00	2.000,00	0,00
	50	Fikri Mülkiyet ve Girişimcilik Konularında Ders Vermek	2.000,00	0,00	0,00	0,00	2.000,00	0,00
37		Ulutek'ten Yararlanma Oranını Artırmak	0,00	0,00	0,00	0,00	0,00	0,00
	51	AR-GE'de Ortaklık	0,00	0,00	0,00	0,00	0,00	0,00
38		ULUTEK Bünyesinde Yürütülen Üniversite - Sanayi İşbirliğine Dayalı Proje Sayısını Artırmak	0,00	0,00	0,00	0,00	0,00	0,00
	52	AR-GE Projesi	0,00	0,00	0,00	0,00	0,00	0,00
40		Danışmanlık Hizmetlerinin Etkinliğini Artırmak	0,00	0,00	0,00	0,00	0,00	0,00
	53	Danışmanlık Hizmeti	0,00	0,00	0,00	0,00	0,00	0,00
41		Hastalıkların Teşhis ve Tedavisinde Diğer Fakültelerle Koordinasyonu Sağlamak	0,00	0,00	0,00	0,00	0,00	0,00
	54	Tedaviye Destek	0,00	0,00	0,00	0,00	0,00	0,00
42		Toplumun Öncelikli Sorunlarına Yönelik Multidisipliner Araştırma, Uygulama ve Eğitim Etkinliklerini Arttırmak için BAP Bütçesinden Ayrılan Payı Artırmak	0,00	0,00	0,00	0,00	0,00	0,00
	55	Multidisipliner Çalışmaları Destekleme	0,00	0,00	0,00	0,00	0,00	0,00
43		SUAMda Bulunan Hizmet Alanlarını İyileştirmek	7.000.000,00	2,08	0,00	0,00	7.000.000,00	1,21
	56	Sağlık Büyük Onarım	6.500.000,00	1,93	0,00	0,00	6.500.000,00	1,12
	57	Hastane Donanımı	500.000,00	0,15	0,00	0,00	500.000,00	0,09
44		Çocuk Hastanesi Binasını Tamamlamak	0,00	0,00	4.000.000,00	1,64	4.000.000,00	0,69
	58	Çocuk Hastanesi Binası(BAĞIŞ)	0,00	0,00	4.000.000,00	1,64	4.000.000,00	0,69
45		Organ Nakli Sayısını 5 Yıl Sonunda % 80 Artırmak	1.000,00	0,00	0,00	0,00	1.000,00	0,00
	59	Organ Nakli	1.000,00	0,00	0,00	0,00	1.000,00	0,00
46		Rutin Sağlık Hizmeti Alan Hasta Sayısını Artırmak	30.818.000,00	9,15	203.810.000,00	83,75	234.628.000,00	40,44
	60	Sağlık Hizmeti	30.818.000,00	9,15	203.810.000,00	83,75	234.628.000,00	40,44
47		Hastaneye Getirilen Hayvan Sayısını 5 yıl Sonunda %25 Artırmak	2.231.000,00	0,66	1.050.000,00	0,43	3.281.000,00	0,57
	61	Hayvan Hastanesi Hizmetlerini Arttırmak	2.231.000,00	0,66	1.050.000,00	0,43	3.281.000,00	0,57
48		Mevcut Kalite ve Akreditasyon Belgelerinin Devamlılığını Sağlamak	10.000,00	0,00	180.000,00	0,07	190.000,00	0,03
	62	Mevcut Kalite ve Akreditasyon Belgelerinin Devamlılığını Sağlama	10.000,00	0,00	180.000,00	0,07	190.000,00	0,03
49		Kalite ve Akreditasyon Belgesi Alan Hizmet Birimi Sayısını Artırmak	103.000,00	0,03	0,00	0,00	103.000,00	0,02

	63	Kalite Belgesi Almak	103.000,00	0,03	0,00	0,00	103.000,00	0,02
50		Hizmet Alan Kurum / Kuruluş Sayısını 5 Yıl Sonunda %100 Artırmak	0,00	0,00	0,00	0,00	0,00	0,00
	64	Laboratuvar Hizmeti	0,00	0,00	0,00	0,00	0,00	0,00
51		Üniversitemiz Hastanesine Yurt Dışından Gelen Hasta Sayısını Artırmak	5.000,00	0,00	0,00	0,00	5.000,00	0,00
	65	Sağlık Turizmi	5.000,00	0,00	0,00	0,00	5.000,00	0,00
52		Mesleki ve Kişisel Eğitim Olanaklarını Artırmak	106.000,00	0,03	10.000,00	0,00	116.000,00	0,02
	66	Hizmet İçi Eğitim	106.000,00	0,03	10.000,00	0,00	116.000,00	0,02
53		Kurumda Çalışmaya Başlayan Her Personelin 'Kuruma Oryantasyon Programı'na Katılımını Sağlamak	0,00	0,00	0,00	0,00	0,00	0,00
	67	Oryantasyon Eğitimi	0,00	0,00	0,00	0,00	0,00	0,00
54		Kamu İç Kontrol Standartlarını Akademik ve İdari Birimlerin Tümünde Yaygınlaştırmak	50.000,00	0,01	0,00	0,00	50.000,00	0,01
	68	Kamu İç Kontrol Standartlarını Yaygınlaştırma	50.000,00	0,01	0,00	0,00	50.000,00	0,01
55		Bütünsel Bilgi Yönetimini Geliştirmek	273.000,00	0,08	0,00	0,00	273.000,00	0,05
	69	Bütünsel Bilgi Yönetimi	273.000,00	0,08	0,00	0,00	273.000,00	0,05
56		Akademik Büro, İdari Büro ve Ortak Alanlar vb. Fiziki Alanları 5 Yıl İçinde %65 İyileştirmek	243.000,00	0,07	0,00	0,00	243.000,00	0,04
	70	Büro Donanım Hizmetleri	243.000,00	0,07	0,00	0,00	243.000,00	0,04
57		Çalışanlara Sunulan Sosyal Olanakların Niteliklerini Artırmak	13.000,00	0,00	0,00	0,00	13.000,00	0,00
	71	Çalışanlara Yönelik Kültür, Spor ve Sağlık Hizmetleri	13.000,00	0,00	0,00	0,00	13.000,00	0,00
58		Öğrencilere Sunulan Sosyal Olanakların Niteliklerini Artırmak	1.733.000,00	0,51	0,00	0,00	1.733.000,00	0,30
	72	Barınma Hizmetleri	1.086.000,00	0,32	0,00	0,00	1.086.000,00	0,19
	73	Öğrencilere Yönelik Sosyal, Kültürel ve Spor Hizmetleri	647.000,00	0,19	0,00	0,00	647.000,00	0,11
59		Sosyal, Kültürel ve Spor Tesislerin Kapasitesini Artırmak	3.468.000,00	1,03	0,00	0,00	3.468.000,00	0,60
	74	Sosyal Yaşam Alanı	1.765.000,00	0,52	0,00	0,00	1.765.000,00	0,30
	75	Açık ve Kapalı Spor Tesisleri Yapımı	1.703.000,00	0,51	0,00	0,00	1.703.000,00	0,29
60		Uludağ Üniversitesi Çalışanlarında Kurumsal Aidiyet Duygusunu Güçlendirmek	28.404.000,00	8,43	780.000,00	0,32	29.184.000,00	5,03
	76	Üst Yönetim ve Destek Hizmeti	28.404.000,00	8,43	780.000,00	0,32	29.184.000,00	5,03
61		Üniversitenin Tercih Edilebilirliğini Artırmaya Yönelik Yapılan Tanıtım Faaliyetlerinin Etkinliğini Artırmak	135.000,00	0,04	0,00	0,00	135.000,00	0,02
	77	Tanıtım Faaliyeti	135.000,00	0,04	0,00	0,00	135.000,00	0,02
62		Bilimsel, Kültürel ve Sportif Faaliyetlerin Sayısını Her Yıl Ortalama %7 Artırmak	375.000,00	0,11	0,00	0,00	375.000,00	0,06
	78	Bilimsel, Kültürel ve Sportif Hizmetleri	375.000,00	0,11	0,00	0,00	375.000,00	0,06
63		Mezunlar Derneklerinin Aracılığıyla Ulaşılan Mezun Sayısını Artırmak	3.000,00	0,00	0,00	0,00	3.000,00	0,00

	79	Mezunlarla İlişkileri Güçlendirme	3.000,00	0,00	0,00	0,00	3.000,00	0,00
64		Orta Öğretim Kurumlarında Uludağ Üniversitesi Kültürünü Anlatmak	1.000,00	0,00	0,00	0,00	1.000,00	0,00
	80	Orta Öğretim Kurumlarıyla İlişkiler	1.000,00	0,00	0,00	0,00	1.000,00	0,00
65		Diğer Üniversitelerle Yapılan Kültür, Sanat ve Spor Etkinliklerinin Sayısını Her Yıl Ortalama %20 Artırmak	316.000,00	0,09	0,00	0,00	316.000,00	0,05
	81	Diğer Üniversitelerle Kültürel İş Birliği	316.000,00	0,09	0,00	0,00	316.000,00	0,05
66		Sosyal Sorumluluk Projesi Sayısını 5 Yıl Sonunda %40 Artırmak	54.000,00	0,02	0,00	0,00	54.000,00	0,01
	82	Sosyal Sorumluluk Projesi	54.000,00	0,02	0,00	0,00	54.000,00	0,01
67		Üniversite-Sektör İşbirliği Çerçevesinde Yürütülen Etkinlikleri Her Yıl Ortalama %8 Artırmak	9.000,00	0,00	0,00	0,00	9.000,00	0,00
	83	Sektör İş Birliği	9.000,00	0,00	0,00	0,00	9.000,00	0,00
68		Mesleki Kuruluş, STK, Mülki ve Yerel Yönetimlerle Yapılan Ortak Etkinlik Sayısını 5 Yıl Sonunda %45 Artırmak	178.000,00	0,05	0,00	0,00	178.000,00	0,03
	84	Mesleki Kuruluş, STK, Mülki ve Yerel Yönetimlerle İlişkileri Güçlendirme	178.000,00	0,05	0,00	0,00	178.000,00	0,03
Performans Hedefleri Maliyetleri Toplamı			285.894.000,00	84,86	243.344.000,00	100,00	529.238.000,00	91,21
Genel Yönetim Giderleri			41.284.000,00	12,25			41.284.000,00	7,11
Diğer İdarelere Transfer Edilecek Kaynaklar Toplamı			9.721.000,00	2,89			9.721.000,00	1,68
GENEL TOPLAM			336.899.000,00	100,00	243.344.000,00	100,00	580.243.000,00	100,0

4. TOPLAM KAYNAK İHTİYACI TABLOSU

Ekonomik Kodlar (I.Düzey)		FALİYET TOPLAMI	GENEL YÖNETİM GİDERLERİ TOPLAMI	DİĞER İDARELERE TRANSFER EDİLECEK KAYNAKLAR TOPLAMI	GENEL TOPLAM	
BÜTÇE KAYNAK İHTİYACI	01	Personel Giderleri	197.338.000,00	0,00	0,00	197.338.000,00
	02	SGK Devlet Primi Giderleri	35.496.000,00	0,00	0,00	35.496.000,00
	03	Mal ve Hizmet Alım Giderleri	17.960.000,00	41.284.000,00	0,00	59.244.000,00
	04	Faiz Giderleri	0,00	0,00	0,00	0,00
	05	Cari Transferler	0,00	0,00	9.721.000,00	9.721.000,00
	06	Sermaye Giderleri	35.100.000,00	0,00	0,00	35.100.000,00
	07	Sermaye Transferleri	0,00	0,00	0,00	0,00
	08	Borç verme	0,00	0,00	0,00	0,00
	09	Yedek Ödenek	0,00	0,00	0,00	0,00
	Bütçe Ödeneği Toplamı		285.894.000,00	41.284.000,00	9.721.000,00	336.899.000,00
BÜTÇE DIŞI KAYNAK	Döner Sermaye		224.465.000,00	0,00		224.465.000,00
	Diğer Yurt İçi Kaynaklar		15.379.000,00	0,00		15.379.000,00
	Yurt Dışı Kaynaklar		3.500.000,00	0,00		3.500.000,00
	Toplam Bütçe Dışı Kaynak İhtiyacı		243.344.000,00	0,00		243.344.000,00
TOPLAM KAYNAK İHTİYACI		529.238.000,00	41.284.000,00	9.721.000,00	580.243.000,00	

5. SORUMLU BİRİMLER

PERFORMANS HEDEFİ		FAALİYETLER		SORUMLU BİRİMLER
1	Mesleki Eğitimi Artırmak	1	Yurtiçi Mesleki Eğitim Faaliyeti	<ul style="list-style-type: none"> • Büyükorhan Meslek Yüksekokulu • Devlet Konservatuarı • Eğitim Bilimleri Enstitüsü • Eğitim Fakültesi • Fen-Edebiyat Fakültesi • Gemlik Asım Kocabıyık Meslek Yüksekokulu • Güzel Sanatlar Fakültesi • Harmancık Meslek Yüksekokulu • Hukuk Fakültesi • İktisadi Ve İdari Bilimler Fakültesi • İlahiyat Fakültesi • İnegöl İşletme Fakültesi • İnegöl Meslek Yüksekokulu • İznik Meslek Yüksekokulu • Karacabey Meslek Yüksekokulu • Keles Meslek Yüksekokulu • Mennan Pasinli Meslek Yüksekokulu • Mimarlık Fakültesi • Mustafa Kemalpaşa Meslek Yüksekokulu • Mühendislik Fakültesi • Orhaneli Meslek Yüksekokulu • Orhangazi Meslek Yüksekokulu • Sağlık Bilimleri Enstitüsü • Sağlık Hizmetleri Meslek Yüksekokulu • Sağlık Yüksekokulu • Sosyal Bilimler Enstitüsü • Sosyal Bilimler Meslek Yüksekokulu • Teknik Bilimler Meslek Yüksekokulu • Tıp Fakültesi • Veteriner Fakültesi • Yabancı Diller Yüksekokulu • Yenişehir İbrahim Orhan Meslek Yüksekokulu • Ziraat Fakültesi • Özel Kalem (Rektörlük) • Fen Bilimleri Enstitüsü

2	Öğretim Elemanlarının Yurt Dışı Deneyimlerini Artırmak	2	Yurtdışı Deneyimi Kazandırma Faaliyeti	<ul style="list-style-type: none"> • Sağlık Bilimleri Enstitüsü • Tıp Fakültesi • Veteriner Fakültesi • Sağlık Yüksekokulu • Sağlık Hizmetleri Meslek Yüksekokulu • Mennan Pasinli Meslek Yüksekokulu • Fen Bilimleri Enstitüsü • Fen-Edebiyat Fakültesi • Mimarlık Fakültesi • Mühendislik Fakültesi • Ziraat Fakültesi • Teknik Bilimler Meslek Yüksekokulu • Yenişehir İbrahim Orhan Meslek Yüksekokulu • Orhangazi Meslek Yüksekokulu • Gemlik Asım Kocabıyık Meslek Yüksekokulu • Keles Meslek Yüksekokulu • Harmancık Meslek Yüksekokulu • Eğitim Bilimleri Enstitüsü • Eğitim Fakültesi • Hukuk Fakültesi • İnegöl İşletme Fakültesi • İktisadi Ve İdari Bilimler Fakültesi • Güzel Sanatlar Fakültesi • İlahiyat Fakültesi • Devlet Konservatuarı • Yabancı Diller Yüksekokulu • Karacabey Meslek Yüksekokulu • Mustafa Kemalpaşa Meslek Yüksekokulu • İnegöl Meslek Yüksekokulu • Sosyal Bilimler Meslek Yüksekokulu • Personel Daire Başkanlığı • Özel Kalem (Rektörlük) • Sosyal Bilimler Enstitüsü • Orhaneli Meslek Yüksekokulu • İznik Meslek Yüksekokulu
---	--	---	--	--

3	Eğitim Öğretimin Uluslararasılaşmasını Sağlamak	3	Eğitim Akreditasyonu	<ul style="list-style-type: none"> • Sağlık Bilimleri Enstitüsü • Tıp Fakültesi • Veteriner Fakültesi • Sağlık Yüksekokulu • Sağlık Hizmetleri Meslek Yüksekokulu • Mennan Pasinli Meslek Yüksekokulu • Fen Bilimleri Enstitüsü • Fen-Edebiyat Fakültesi • Mimarlık Fakültesi • Mühendislik Fakültesi • Ziraat Fakültesi • Teknik Bilimler Meslek Yüksekokulu • Yenişehir İbrahim Orhan Meslek Yüksekokulu • Orhangazi Meslek Yüksekokulu • Gemlik Asım Kocabıyık Meslek Yüksekokulu • Sosyal Bilimler Enstitüsü • Eğitim Bilimleri Enstitüsü • Eğitim Fakültesi • Hukuk Fakültesi • İnegöl İşletme Fakültesi • İktisadi Ve İdari Bilimler Fakültesi • Güzel Sanatlar Fakültesi • İlahiyat Fakültesi • Devlet Konservatuvarı • İnegöl Meslek Yüksekokulu • Sosyal Bilimler Meslek Yüksekokulu • Öğrenci İşleri Daire Başkanlığı • Yabancı Diller Yüksekokulu
4	Programları Toplumun ve Sektörün İhtiyaçları Doğrultusunda Yapılandırmak	4	Ders Planı Güncelleme	<ul style="list-style-type: none"> • Sağlık Bilimleri Enstitüsü • Tıp Fakültesi • Veteriner Fakültesi • Sağlık Yüksekokulu • Sağlık Hizmetleri Meslek Yüksekokulu • Mennan Pasinli Meslek Yüksekokulu • Fen Bilimleri Enstitüsü • Fen-Edebiyat Fakültesi • Mimarlık Fakültesi • Mühendislik Fakültesi • Ziraat Fakültesi • Teknik Bilimler Meslek Yüksekokulu • Yenişehir İbrahim Orhan Meslek Yüksekokulu • Orhangazi Meslek Yüksekokulu

				<ul style="list-style-type: none"> • Gemlik Asım Kocabıyık Meslek Yüksekokulu • Orhaneli Meslek Yüksekokulu • Keles Meslek Yüksekokulu • Harmancık Meslek Yüksekokulu • Büyükorhan Meslek Yüksekokulu • Sosyal Bilimler Enstitüsü • Eğitim Bilimleri Enstitüsü • Eğitim Fakültesi • Hukuk Fakültesi • İnegöl İşletme Fakültesi • İktisadi Ve İdari Bilimler Fakültesi • Güzel Sanatlar Fakültesi • İlahiyat Fakültesi • Devlet Konservatuvarı • Karacabey Meslek Yüksekokulu • Mustafa Kemalpaşa Meslek Yüksekokulu • İznik Meslek Yüksekokulu • İnegöl Meslek Yüksekokulu • Sosyal Bilimler Meslek Yüksekokulu
5	Alanlarına Göre Sektördeki Uzman Kişilerden Yararlanma Oranını Her Yıl %11 Artırmak	5	Eğitimde Uzman Desteği Alma	<ul style="list-style-type: none"> • Tıp Fakültesi • Veteriner Fakültesi • Sağlık Yüksekokulu • Sağlık Hizmetleri Meslek Yüksekokulu • Mennan Pasinli Meslek Yüksekokulu • Fen Bilimleri Enstitüsü • Fen-Edebiyat Fakültesi • Mimarlık Fakültesi • Mühendislik Fakültesi • Ziraat Fakültesi • Teknik Bilimler Meslek Yüksekokulu • Yenişehir İbrahim Orhan Meslek Yüksekokulu • Orhangazi Meslek Yüksekokulu • Gemlik Asım Kocabıyık Meslek Yüksekokulu • Keles Meslek Yüksekokulu • Harmancık Meslek Yüksekokulu • Büyükorhan Meslek Yüksekokulu • Sosyal Bilimler Enstitüsü • Eğitim Bilimleri Enstitüsü

				<ul style="list-style-type: none"> • Eğitim Fakültesi • Hukuk Fakültesi • İnegöl İşletme Fakültesi • İktisadi Ve İdari Bilimler Fakültesi • Güzel Sanatlar Fakültesi • İlahiyat Fakültesi • Devlet Konservatuarı • Yabancı Diller Yüksekokulu • Karacabey Meslek Yüksekokulu • Mustafa Kemalpaşa Meslek Yüksekokulu • İnegöl Meslek Yüksekokulu • Sosyal Bilimler Meslek Yüksekokulu • İznik Meslek Yüksekokulu
6	Eğitim Programlarında Alan Dışı (Sanat, Kültür ve Spor) Ders Sayılarını 5 Yıl Sonunda %30 Artırmak	6	Dersleri Çeşitlendirme	<ul style="list-style-type: none"> • Tıp Fakültesi • Veteriner Fakültesi • Sağlık Yüksekokulu • Sağlık Hizmetleri Meslek Yüksekokulu • Mennan Pasinli Meslek Yüksekokulu • Fen-Edebiyat Fakültesi • Mimarlık Fakültesi • Mühendislik Fakültesi • Ziraat Fakültesi • Teknik Bilimler Meslek Yüksekokulu • Yenişehir İbrahim Orhan Meslek Yüksekokulu • Orhangazi Meslek Yüksekokulu • Gemlik Asım Kocabıyık Meslek Yüksekokulu • Harmancık Meslek Yüksekokulu • Sosyal Bilimler Enstitüsü • Eğitim Bilimleri Enstitüsü • Eğitim Fakültesi • İnegöl İşletme Fakültesi • İktisadi Ve İdari Bilimler Fakültesi • İlahiyat Fakültesi • Devlet Konservatuarı • Karacabey Meslek Yüksekokulu • Mustafa Kemalpaşa Meslek Yüksekokulu • İnegöl Meslek Yüksekokulu • Sosyal Bilimler Meslek Yüksekokulu

7	Eğitim-Öğretim Amaçlı Bina ve Tesislerin Kapasitesini Artırmak İçin Devam Eden/Planlanan İnşaatlarda % 25 Fiziki Gerçekleşme Sağlamak	7	Orhangazi Eğitim Yerleşkesi(BAĞIŞ)	• Yapı İşleri Ve Teknik Daire Başkanlığı
		8	Tekstil Müdendisliği Derslikleri(BAĞIŞ)	
		9	Veteriner Et ve Süt İşleme Ünitesi Yeni Bina Yapımı	
		10	Ali Osman Sönmez Kampüsü Yemekhane Yapımı	
		11	Sağlık Yüksekokulu Binası Yapımı	
		12	Çeşitli Ünitelerin Etüd Proje İşlerinin Yapılması	
		13	Ziraat Fakültesi Derslik ve Labaratuvar Binası Yapımı	
		14	Rektörlüğe Bağlı Arıcılık Ünitesi Ek Labaratuvar Binası Yapımı	
		15	Güzel Sanatlar Fakültesi Resim ve Sahne Sanatları Bölümü Binası Yapımı	
		16	İyi Hekimlik Uygulamaları Binasının Tamamlanma Oranı	
		17	Basımevi Binasının Tamamlanma Oranı	
18	Mennan Pasinli Meslek Yüksekokulu Binası Fiziki Gerçekleşme Oranı			
8	Eğitim Öğretim Amaçlı Tesislerin Fiziki Durumunu İyileştirmek	19	Büyük Onarım	• Yapı İşleri Ve Teknik Daire Başkanlığı
9	Yerleşkelerin Alt Yapısını İyileştirmek ve Güzelleştirmek	20	Kampüs İçi Yollar ve Giriş Takı Yapımı(BAĞIŞ)	• Yapı İşleri Ve Teknik Daire Başkanlığı
		21	Ziraat Fakültesi Yeni Seralarının Oluşturulması	
		22	Alt Yapı	

10	Sınıf, Laboratuvar, Seminer ve Toplantı Salonu vb. Eğitim-Öğretim Alanlarının Fiziki ve Teknolojik Donanımını İyileştirmek	23	Eğitim-Öğretim Tesislerinin Donanımı	<ul style="list-style-type: none"> • Sağlık Bilimleri Enstitüsü • Tıp Fakültesi • Veteriner Fakültesi • Sağlık Yüksekokulu • Sağlık Hizmetleri Meslek Yüksekokulu • Fen-Edebiyat Fakültesi • Mimarlık Fakültesi • Mühendislik Fakültesi • Ziraat Fakültesi • Teknik Bilimler Meslek Yüksekokulu • Yenişehir İbrahim Orhan Meslek Yüksekokulu • Orhangazi Meslek Yüksekokulu • Gemlik Asım Kocabıyık Meslek Yüksekokulu • Orhaneli Meslek Yüksekokulu • Keles Meslek Yüksekokulu • Harmancık Meslek Yüksekokulu • Büyükşehir İbrahim Orhan Meslek Yüksekokulu • Sosyal Bilimler Enstitüsü • Eğitim Bilimleri Enstitüsü • Eğitim Fakültesi • Hukuk Fakültesi • İnegöl İşletme Fakültesi • İktisadi Ve İdari Bilimler Fakültesi • Güzel Sanatlar Fakültesi • İlahiyat Fakültesi • Devlet Konservatuvarı • Yabancı Diller Yüksekokulu • Karacabey Meslek Yüksekokulu • Mustafa Kemalpaşa Meslek Yüksekokulu • İznik Meslek Yüksekokulu • İnegöl Meslek Yüksekokulu • Sosyal Bilimler Meslek Yüksekokulu • İdari ve Mali İşler Daire Başkanlığı • Fen Bilimleri Enstitüsü • Mennan Pasinli Meslek Yüksekokulu • Özel Kalem (Rektörlük)
11	Eğitim – Öğretimde Teknolojik İletişim İmkanlarını Artırmak	24	Teknoloji Kullanımı ve İletişim	<ul style="list-style-type: none"> • Sağlık Bilimleri Enstitüsü • Tıp Fakültesi • Veteriner Fakültesi

				<ul style="list-style-type: none"> • Sağlık Yüksekokulu • Sağlık Hizmetleri Meslek Yüksekokulu • Mennan Pasinli Meslek Yüksekokulu • Fen Bilimleri Enstitüsü • Fen-Edebiyat Fakültesi • Mimarlık Fakültesi • Mühendislik Fakültesi • Ziraat Fakültesi • Teknik Bilimler Meslek Yüksekokulu • Yenişehir İbrahim Orhan Meslek Yüksekokulu • Orhangazi Meslek Yüksekokulu • Gemlik Asım Kocabıyık Meslek Yüksekokulu • Orhaneli Meslek Yüksekokulu • Keles Meslek Yüksekokulu • Harmancık Meslek Yüksekokulu • Sosyal Bilimler Enstitüsü • Eğitim Bilimleri Enstitüsü • Eğitim Fakültesi • Hukuk Fakültesi • İnegöl İşletme Fakültesi • İktisadi Ve İdari Bilimler Fakültesi • Güzel Sanatlar Fakültesi • İlahiyat Fakültesi • Devlet Konservatuvarı • Yabancı Diller Yüksekokulu • Karacabey Meslek Yüksekokulu • Mustafa Kemalpaşa Meslek Yüksekokulu • İnegöl Meslek Yüksekokulu • Özel Kalem (Rektörlük) • Büyükorhan Meslek Yüksekokulu • Sosyal Bilimler Meslek Yüksekokulu • İznik Meslek Yüksekokulu • Bilgi İşlem Daire Başkanlığı
12	Üniversitenin Bilişim Sistemi ve Yazılımlarını İyileştirmek	25	Bilişim Yazılım	<ul style="list-style-type: none"> • Bilgi İşlem Daire Başkanlığı

13	Başarılı Öğrencileri Üniversiteye Çekmek için Mevcut Mekanizmaları Çeşitlendirmek	26	Eğitim-Öğretimde Çeşitlilik Yaratma	<ul style="list-style-type: none"> • Tıp Fakültesi • Veteriner Fakültesi • Mennan Pasinli Meslek Yüksekokulu • Fen-Edebiyat Fakültesi • Mimarlık Fakültesi • Mühendislik Fakültesi • Ziraat Fakültesi • Teknik Bilimler Meslek Yüksekokulu • Yenişehir İbrahim Orhan Meslek Yüksekokulu • Orhangazi Meslek Yüksekokulu • Gemlik Asım Kocabıyık Meslek Yüksekokulu • Orhaneli Meslek Yüksekokulu • Keles Meslek Yüksekokulu • Harmancık Meslek Yüksekokulu • Büyükorhan Meslek Yüksekokulu • Eğitim Fakültesi • Hukuk Fakültesi • İnegöl İşletme Fakültesi • İktisadi Ve İdari Bilimler Fakültesi • İlahiyat Fakültesi • Devlet Konservatuvarı • Mustafa Kemalpaşa Meslek Yüksekokulu • Sosyal Bilimler Meslek Yüksekokulu • Yabancı Diller Yüksekokulu • Sağlık Yüksekokulu • Sağlık Hizmetleri Meslek Yüksekokulu • Karacabey Meslek Yüksekokulu • İznik Meslek Yüksekokulu • İnegöl Meslek Yüksekokulu • Öğrenci İşleri Daire Başkanlığı
14	Kadrolu Öğretim Elemanı Başına Düşen Öğrenci Sayısını 5 Yıl Sonunda %4 Azaltmak	27	Önlisans ve Lisans Eğitimi	<ul style="list-style-type: none"> • Tıp Fakültesi • Veteriner Fakültesi • Sağlık Yüksekokulu • Sağlık Hizmetleri Meslek Yüksekokulu • Mennan Pasinli Meslek Yüksekokulu • Fen-Edebiyat Fakültesi • Mimarlık Fakültesi • Mühendislik Fakültesi • Ziraat Fakültesi • Teknik Bilimler Meslek Yüksekokulu

				<ul style="list-style-type: none"> • Yenişehir İbrahim Orhan Meslek Yüksekokulu • Orhangazi Meslek Yüksekokulu • Gemlik Asım Kocabıyık Meslek Yüksekokulu • Orhaneli Meslek Yüksekokulu • Keles Meslek Yüksekokulu • Harmancık Meslek Yüksekokulu • Büyükorhan Meslek Yüksekokulu • Eğitim Fakültesi • Hukuk Fakültesi • İnegöl İşletme Fakültesi • İktisadi Ve İdari Bilimler Fakültesi • Güzel Sanatlar Fakültesi • İlahiyat Fakültesi • Devlet Konservatuarı • Yabancı Diller Yüksekokulu • Karacabey Meslek Yüksekokulu • Mustafa Kemalpaşa Meslek Yüksekokulu • İznik Meslek Yüksekokulu • İnegöl Meslek Yüksekokulu • Sosyal Bilimler Meslek Yüksekokulu • İlahiyat Meslek Yüksekokulu • Diğer Bölümler • Spor Bilimleri Fakültesi
15	Öğrencilere Yaz Öğretimi Aracılığıyla Kısa Sürede Mezun Olma Olanakları Sağlamak	28	Yaz Öğretimi	<ul style="list-style-type: none"> • Tıp Fakültesi • Veteriner Fakültesi • Sağlık Yüksekokulu • Sağlık Hizmetleri Meslek Yüksekokulu • Mennan Pasinli Meslek Yüksekokulu • Fen-Edebiyat Fakültesi • Mimarlık Fakültesi • Mühendislik Fakültesi • Ziraat Fakültesi • Teknik Bilimler Meslek Yüksekokulu • Yenişehir İbrahim Orhan Meslek Yüksekokulu • Orhangazi Meslek Yüksekokulu • Gemlik Asım Kocabıyık Meslek Yüksekokulu • Orhaneli Meslek Yüksekokulu • Keles Meslek Yüksekokulu • Harmancık Meslek Yüksekokulu • Büyükorhan Meslek Yüksekokulu • Eğitim Fakültesi

				<ul style="list-style-type: none"> Hukuk Fakültesi İnegöl İşletme Fakültesi İktisadi Ve İdari Bilimler Fakültesi Güzel Sanatlar Fakültesi İlahiyat Fakültesi Devlet Konservatuarı Yabancı Diller Yüksekokulu Karacabey Meslek Yüksekokulu Mustafa Kemalpaşa Meslek Yüksekokulu İzmit Meslek Yüksekokulu İnegöl Meslek Yüksekokulu Sosyal Bilimler Meslek Yüksekokulu Diğer Bölümler
16	Lisansüstü Öğrenci Sayısını Artırmak	29	Lisansüstü Eğitim	<ul style="list-style-type: none"> Sağlık Bilimleri Enstitüsü Fen Bilimleri Enstitüsü Sosyal Bilimler Enstitüsü Eğitim Bilimleri Enstitüsü
17	Öğrencilere Sunulan Eğitim Olanaklarının Etkinliğini Artırmak	30	Öğrenci Değişimi	<ul style="list-style-type: none"> Özel Kalem (Rektörlük)
		31	Çok Yönlü Mezun Yetiştirme	<ul style="list-style-type: none"> Fen-Edebiyat Fakültesi Mimarlık Fakültesi Mühendislik Fakültesi Ziraat Fakültesi Eğitim Fakültesi İnegöl İşletme Fakültesi İktisadi Ve İdari Bilimler Fakültesi İlahiyat Fakültesi Devlet Konservatuarı Sağlık Yüksekokulu
18	Öğrencileri İş Hayatına Hazırlayacak Ortam Yaratmak ve Bundan Yararlananların Sayısını Artırmak	32	Kariyer Merkezi Hizmeti	<ul style="list-style-type: none"> Büyükorhan Meslek Yüksekokulu Eğitim Bilimleri Enstitüsü Eğitim Fakültesi Güzel Sanatlar Fakültesi Keles Meslek Yüksekokulu Mennan Pasinli Meslek Yüksekokulu Mimarlık Fakültesi Mühendislik Fakültesi Sağlık, Kültür Ve Spor Daire Başkanlığı Sosyal Bilimler Meslek Yüksekokulu Teknik Bilimler Meslek Yüksekokulu Özel Kalem (Rektörlük)

				<ul style="list-style-type: none"> • Veteriner Uygulama Merkezi • Yabancı Diller Yüksekokulu • Ziraat Fakültesi
19	Yaşam Boyu Öğrenme Kapsamında Sürdürülen Etkinlik Sayısını Artırmak	33	Yaşam Boyu Öğrenme	<ul style="list-style-type: none"> • Özel Kalem (Rektörlük)
20	Uluslararası Yayın Sayılarını Artırmak	34	<ul style="list-style-type: none"> • Uluslararası Bilimsel Yayın 	<ul style="list-style-type: none"> • Sağlık Bilimleri Enstitüsü • Tıp Fakültesi • Veteriner Fakültesi • Sağlık Yüksekokulu • Sağlık Hizmetleri Meslek Yüksekokulu • Mennan Pasinli Meslek Yüksekokulu • Fen Bilimleri Enstitüsü • Fen-Edebiyat Fakültesi • Mimarlık Fakültesi • Mühendislik Fakültesi • Ziraat Fakültesi • Teknik Bilimler Meslek Yüksekokulu • Yenişehir İbrahim Orhan Meslek Yüksekokulu • Orhangazi Meslek Yüksekokulu • Gemlik Asım Kocabıyık Meslek Yüksekokulu • Orhaneli Meslek Yüksekokulu • Keles Meslek Yüksekokulu • Harmancık Meslek Yüksekokulu • Büyükorhan Meslek Yüksekokulu • Sosyal Bilimler Enstitüsü • Eğitim Bilimleri Enstitüsü • Eğitim Fakültesi • Hukuk Fakültesi • İnegöl İşletme Fakültesi • İktisadi Ve İdari Bilimler Fakültesi • Güzel Sanatlar Fakültesi • İlahiyat Fakültesi • Devlet Konservatuvarı • Yabancı Diller Yüksekokulu • Karacabey Meslek Yüksekokulu • Mustafa Kemalpaşa Meslek Yüksekokulu • İznik Meslek Yüksekokulu • İnegöl Meslek Yüksekokulu • Sosyal Bilimler Meslek Yüksekokulu
21	SSCI, SCI, AHCI Endekslerinde Yayınlanan Araştırmaların Teşvik Miktarını Artırmak	35	AR-GE Teşvik	<ul style="list-style-type: none"> • Özel Kalem (Rektörlük)

22	Atıf Sayısının Artırmak	36	Yayın Kalitesi	<ul style="list-style-type: none"> • Sağlık Bilimleri Enstitüsü • Tıp Fakültesi • Veteriner Fakültesi • Sağlık Yüksekokulu • Sağlık Hizmetleri Meslek Yüksekokulu • Mennan Pasinli Meslek Yüksekokulu • Fen Bilimleri Enstitüsü • Fen-Edebiyat Fakültesi • Mimarlık Fakültesi • Mühendislik Fakültesi • Ziraat Fakültesi • Teknik Bilimler Meslek Yüksekokulu • Yenişehir İbrahim Orhan Meslek Yüksekokulu • Orhangazi Meslek Yüksekokulu • Gemlik Asım Kocabıyık Meslek Yüksekokulu • Harmancık Meslek Yüksekokulu • Sosyal Bilimler Enstitüsü • Eğitim Bilimleri Enstitüsü • Eğitim Fakültesi • İnegöl İşletme Fakültesi • İktisadi Ve İdari Bilimler Fakültesi • İlahiyat Fakültesi • Karacabey Meslek Yüksekokulu • Mustafa Kemalpaşa Meslek Yüksekokulu • İnegöl Meslek Yüksekokulu • Sosyal Bilimler Meslek Yüksekokulu
23	Araştırmada Kullanılan Bilgi Kaynaklarının Güncelliğini Sağlamak	37	Kütüphane Hizmetleri	<ul style="list-style-type: none"> • Kütüphane Ve Dokümantasyon Daire Başkanlığı
24	Uludağ Üniversitesinde Yetiştirilen Araştırma Görevlisi Sayısını 5 Yıl Sonunda %60 Artırmak	38	Bilim İnsanı Yetiştirme	<ul style="list-style-type: none"> • Devlet Konservatuvarı • Eğitim Bilimleri Enstitüsü • Eğitim Fakültesi • Fen-Edebiyat Fakültesi • Güzel Sanatlar Fakültesi • Hukuk Fakültesi • İktisadi Ve İdari Bilimler Fakültesi • İlahiyat Fakültesi

				<ul style="list-style-type: none"> • İnegöl İşletme Fakültesi • Mimarlık Fakültesi • Mühendislik Fakültesi • Sağlık Bilimleri Enstitüsü • Sağlık Yüksekokulu • Sosyal Bilimler Enstitüsü • Tıp Fakültesi • Veteriner Fakültesi • Ziraat Fakültesi • Fen Bilimleri Enstitüsü
25	ÖYP'den Yararlanan Öğrenci Sayısını Artırmak	39	Diğer Üniversitelere Öğretim Elemanı Yetiştirme	<ul style="list-style-type: none"> • Özel Kalem (Rektörlük)
26	AR-GE Bütçesini Her Yıl Ortalama %10 Artırmak	40	AR-GE Finansman	<ul style="list-style-type: none"> • Özel Kalem (Rektörlük)
27	Birimlerde Kurulan Ortak Kullanıma Açık Laboratuvar Sayısını 5 Yıl Sonunda %30 Artırmak	41	Ortak Laboratuvar Kullanımı	<ul style="list-style-type: none"> • Büyükorhan Meslek Yüksekokulu • Eğitim Fakültesi • Fen-Edebiyat Fakültesi • Gemlik Asım Kocabıyık Meslek Yüksekokulu • İnegöl İşletme Fakültesi • İnegöl Meslek Yüksekokulu • İznik Meslek Yüksekokulu • Karacabey Meslek Yüksekokulu • Keles Meslek Yüksekokulu • Mimarlık Fakültesi • Mühendislik Fakültesi • Mustafa Kemalpaşa Meslek Yüksekokulu • Orhaneli Meslek Yüksekokulu • Sağlık Hizmetleri Meslek Yüksekokulu • Sosyal Bilimler Meslek Yüksekokulu • Teknik Bilimler Meslek Yüksekokulu • Tıp Fakültesi • Veteriner Fakültesi • Yabancı Diller Yüksekokulu • Yenişehir İbrahim Orhan Meslek Yüksekokulu

28	Bilimsel Toplantılara Katılım Desteğini Her Yıl Ortalama %25 Artırmak	42	Bilimsel Toplantılara Katılım Desteği	<ul style="list-style-type: none"> • Özel Kalem (Rektörlük)
29	Ortaklaşa Yürütülen Araştırma Projesi Sayısını 5 Yıl Sonunda %30 Artırmak	43	Ortak AR-GE Faaliyeti	<ul style="list-style-type: none"> • Tıp Fakültesi • Sağlık Yüksekokulu • Fen-Edebiyat Fakültesi • Mimarlık Fakültesi • Mühendislik Fakültesi • Ziraat Fakültesi • Eğitim Fakültesi • Hukuk Fakültesi • İnegöl İşletme Fakültesi • İktisadi Ve İdari Bilimler Fakültesi • Güzel Sanatlar Fakültesi • İlahiyat Fakültesi • Özel Kalem (Rektörlük)
30	Diğer Üniversitelerle Araştırma Konusunda İmzalanan İşbirliği Protokolü Sayısını Artırmak	44	Diğer Üniversitelerle AR-GE İşbirliği	<ul style="list-style-type: none"> • Eğitim Bilimleri Enstitüsü • Özel Kalem (Rektörlük)
31	Uygulama ve Araştırma Merkezlerinin Faaliyetlerini Artırmak	45	Uygulama ve Araştırma Merkezi	<ul style="list-style-type: none"> • Özel Kalem (Rektörlük)
32	Rektörlük BAP Tarafından Desteklenen Proje Sayısını 5 Yıl Sonunda %30 Artırmak	46	Rektörlük Bilimsel Araştırma Projesi	<ul style="list-style-type: none"> • Özel Kalem (Rektörlük)
33	Dış Kaynaklardan Desteklenen Proje Sayısını 5 Yıl Sonunda %100 Artırmak	47	Dış Kaynaklı Projeler	<ul style="list-style-type: none"> • Özel Kalem (Rektörlük)
34	Merkezi Araştırma Laboratuvarını Tamamlamak	48	Merkezi Araştırma Laboratuvarı	<ul style="list-style-type: none"> • Özel Kalem (Rektörlük) • Yapı İşleri Ve Teknik Daire Başkanlığı
35	Fikri Mülkiyet Haklarına İlişkin Çıktıları Artırmak	49	Fikri Mülkiyet Haklarını Almak	<ul style="list-style-type: none"> • Tıp Fakültesi • Mennan Pasinli Meslek Yüksekokulu • Fen Bilimleri Enstitüsü • Fen-Edebiyat Fakültesi

				<ul style="list-style-type: none"> • Mimarlık Fakültesi • Mühendislik Fakültesi • Ziraat Fakültesi • Teknik Bilimler Meslek Yüksekokulu • Yenişehir İbrahim Orhan Meslek Yüksekokulu • Orhangazi Meslek Yüksekokulu • Gemlik Asım Kocabıyık Meslek Yüksekokulu • Keles Meslek Yüksekokulu • Sosyal Bilimler Enstitüsü • Eğitim Bilimleri Enstitüsü • İnegöl İşletme Fakültesi • Güzel Sanatlar Fakültesi • Karacabey Meslek Yüksekokulu • Mustafa Kemalpaşa Meslek Yüksekokulu • Özel Kalem (Rektörlük)
36	Fikri Mülkiyet Hakları ve Girişimcilikle İlgili Farkındalığı Artırmak için İlgili Ders Sayısını Artırmak	50	Fikri Mülkiyet ve Girişimcilik Konularında Ders Vermek	<ul style="list-style-type: none"> • Fen Bilimleri Enstitüsü • Fen-Edebiyat Fakültesi • Mimarlık Fakültesi • Mühendislik Fakültesi • Ziraat Fakültesi • Hukuk Fakültesi • İnegöl İşletme Fakültesi • İktisadi Ve İdari Bilimler Fakültesi • Devlet Konservatuvarı • Sosyal Bilimler Enstitüsü
37	ULUTEK'ten Yararlanma Oranını Artırmak	51	AR-GE'de Ortaklık	<ul style="list-style-type: none"> • Özel Kalem (Rektörlük)
38	ULUTEK Bünyesinde Yürütülen Üniversite - Sanayi İşbirliğine Dayalı Proje Sayısını Artırmak	52	AR-GE Projesi	<ul style="list-style-type: none"> • Özel Kalem (Rektörlük)
40	Danışmanlık Hizmetlerinin Etkinliğini Artırmak	53	Danışmanlık Hizmeti	<ul style="list-style-type: none"> • Özel Kalem (Rektörlük)

41	Hastalıkların Teşhis ve Tedavisinde Diğer Fakültelerle Koordinasyonu Sağlamak	54	Tedaviye Destek	<ul style="list-style-type: none"> Tıp Fakültesi Veteriner Fakültesi Mennan Pasinli Meslek Yüksekokulu
42	Toplumun Öncelikli Sorunlarına Yönelik Multidisipliner Araştırma, Uygulama ve Eğitim Etkinliklerini Arttırmak için BAP Bütçesinden Ayrılan Payı Artırmak	55	Multidisipliner Çalışmaları Destekleme	<ul style="list-style-type: none"> Özel Kalem (Rektörlük)
43	SUAMda Bulunan Hizmet Alanlarını İyileştirmek	56	Sağlık Büyük Onarım	<ul style="list-style-type: none"> Sağlık Uygulama Ve Araştırma Merkezi Yapı İşleri Ve Teknik Daire Başkanlığı
		57	Hastane Donanımı	<ul style="list-style-type: none"> Sağlık Uygulama Ve Araştırma Merkezi
44	Çocuk Hastanesi Binasını Tamamlamak	58	Çocuk Hastanesi Binası(BAĞIŞ)	<ul style="list-style-type: none"> Sağlık Uygulama Ve Araştırma Merkezi Yapı İşleri Ve Teknik Daire Başkanlığı
45	Organ Nakli Sayısını 5 Yıl Sonunda % 80 Artırmak	59	Organ Nakli	<ul style="list-style-type: none"> Sağlık Uygulama Ve Araştırma Merkezi
46	Rutin Sağlık Hizmeti Alan Hasta Sayısını Artırmak	60	Sağlık Hizmeti	<ul style="list-style-type: none"> Sağlık Uygulama Ve Araştırma Merkezi Atatürk Rehabilitasyon Uygulama Ve Araştırma Merkezi
47	Hastaneye Getirilen Hayvan Sayısını 5 yıl Sonunda %25 Artırmak	61	Hayvan Hastanesi Hizmetlerini Arttırmak	<ul style="list-style-type: none"> Veteriner Fakültesi
48	Mevcut Kalite ve Akreditasyon Belgelerinin Devamlılığını Sağlamak	62	Mevcut Kalite ve Akreditasyon Belgelerinin Devamlılığını Sağlama	<ul style="list-style-type: none"> Sağlık Uygulama Ve Araştırma Merkezi
49	Kalite ve Akreditasyon Belgesi Alan Hizmet Birimi Sayısını Artırmak	63	Kalite Belgesi Almak	<ul style="list-style-type: none"> Veteriner Fakültesi

50	Hizmet Alan Kurum / Kuruluş Sayısını 5 Yıl Sonunda %100 Artırmak	64	Laboratuvar Hizmeti	<ul style="list-style-type: none"> Sağlık Uygulama Ve Araştırma Merkezi
51	Üniversitemiz Hastanesine Yurt Dışından Gelen Hasta Sayısını Artırmak	65	Sağlık Turizmi	<ul style="list-style-type: none"> Sağlık Uygulama Ve Araştırma Merkezi
52	Mesleki ve Kişisel Eğitim Olanaklarını Artırmak	66	Hizmet İçi Eğitim	<ul style="list-style-type: none"> Tıp Fakültesi Sağlık Yüksekokulu Sağlık Hizmetleri Meslek Yüksekokulu Mennan Pasinli Meslek Yüksekokulu Sağlık Uygulama Ve Araştırma Merkezi Fen-Edebiyat Fakültesi Mimarlık Fakültesi Mühendislik Fakültesi Ziraat Fakültesi Teknik Bilimler Meslek Yüksekokulu Yenişehir İbrahim Orhan Meslek Yüksekokulu Orhangazi Meslek Yüksekokulu Gemlik Asım Kocabıyık Meslek Yüksekokulu Harmancık Meslek Yüksekokulu Sosyal Bilimler Enstitüsü Eğitim Bilimleri Enstitüsü Eğitim Fakültesi Hukuk Fakültesi İnegöl İşletme Fakültesi İktisadi Ve İdari Bilimler Fakültesi Güzel Sanatlar Fakültesi Yabancı Diller Yüksekokulu Karacabey Meslek Yüksekokulu İnegöl Meslek Yüksekokulu Özel Kalem (Rektörlük) Özel Kalem (Genel Sekreterlik) Personel Daire Başkanlığı Sağlık, Kültür Ve Spor Daire Başkanlığı Bilgi İşlem Daire Başkanlığı

				<ul style="list-style-type: none"> • Yapı İşleri Ve Teknik Daire Başkanlığı • Öğrenci İşleri Daire Başkanlığı • Strateji Geliştirme Daire Başkanlığı • İlahiyat Fakültesi • Sağlık Bilimleri Enstitüsü • Büyükşehir Meslek Yüksekokulu • Devlet Konservatuvarı • Fen Bilimleri Enstitüsü • İdari Ve Mali İşler Daire Başkanlığı • Veteriner Fakültesi • Sosyal Bilimler Meslek Yüksekokulu • Diğer Bölümler • Orhaneli Meslek Yüksekokulu • Mustafa Kemalpaşa Meslek Yüksekokulu • Kütüphane Ve Dokümantasyon Daire Başkanlığı • Keles Meslek Yüksekokulu • İznik Meslek Yüksekokulu
53	Kurumda Çalışmaya Başlayan Her Personelin 'Kuruma Oryantasyon Programı'na Katılımını Sağlamak	67	Oryantasyon Eğitimi	<ul style="list-style-type: none"> • Personel Daire Başkanlığı
54	Kamu İç Kontrol Standartlarını Akademik ve İdari Birimlerin Tümünde Yaygınlaştırmak	68	Kamu İç Kontrol Standartlarını Yaygınlaştırma	<ul style="list-style-type: none"> • Strateji Geliştirme Daire Başkanlığı
55	Bütünsel Bilgi Yönetimini Geliştirmek	69	Bütünsel Bilgi Yönetimi	<ul style="list-style-type: none"> • Bilgi İşlem Daire Başkanlığı • Strateji Geliştirme Daire Başkanlığı
56	Akademik Büro, İdari Büro ve Ortak Alanlar vb. Fiziki Alanları 5 Yıl İçinde %65 İyileştirmek	70	Büro Hizmetleri Donanım	<ul style="list-style-type: none"> • Sağlık Bilimleri Enstitüsü • Tıp Fakültesi • Veteriner Fakültesi • Sağlık Yüksekokulu • Sağlık Uygulama Ve Araştırma Merkezi • Atatürk Rehabilitasyon Uygulama Ve Araştırma Merkezi • Fen-Edebiyat Fakültesi • Mimarlık Fakültesi • Mühendislik Fakültesi • Ziraat Fakültesi

			<ul style="list-style-type: none">• Teknik Bilimler Meslek Yüksekokulu• Yenişehir İbrahim Orhan Meslek Yüksekokulu• Orhangazi Meslek Yüksekokulu• Gemlik Asım Kocabıyık Meslek Yüksekokulu• Orhaneli Meslek Yüksekokulu• Keles Meslek Yüksekokulu• Harmancık Meslek Yüksekokulu• Büyükorhan Meslek Yüksekokulu• Eğitim Bilimleri Enstitüsü• Eğitim Fakültesi• Hukuk Fakültesi• İnegöl İşletme Fakültesi• İktisadi Ve İdari Bilimler Fakültesi• Güzel Sanatlar Fakültesi• İlahiyat Fakültesi• Devlet Konservatuvarı• Yabancı Diller Yüksekokulu• Karacabey Meslek Yüksekokulu• Mustafa Kemalpaşa Meslek Yüksekokulu• İznik Meslek Yüksekokulu• İnegöl Meslek Yüksekokulu• Sosyal Bilimler Meslek Yüksekokulu• Özel Kalem (Rektörlük)• Özel Kalem (Genel Sekreterlik)• İdari Ve Mali İşler Daire Başkanlığı• Personel Daire Başkanlığı• Kütüphane Ve Dokümantasyon Daire Başkanlığı• Sağlık, Kültür Ve Spor Daire Başkanlığı• Bilgi İşlem Daire Başkanlığı• Yapı İşleri Ve Teknik Daire Başkanlığı• Öğrenci İşleri Daire Başkanlığı• Strateji Geliştirme Daire Başkanlığı• Hukuk Müşavirliği• Fen Bilimleri Enstitüsü• Sosyal Bilimler Enstitüsü• Diğer Bölümler• Mennan Pasinli Meslek Yüksekokulu
--	--	--	---

57	Çalışanlara Sunulan Sosyal Olanakların Niteliklerini Artırmak	71	Çalışanlara Yönelik Kültür, Spor ve Sağlık Hizmetleri	<ul style="list-style-type: none"> Sağlık, Kültür Ve Spor Daire Başkanlığı
58	Öğrencilere Sunulan Sosyal Olanakların Niteliklerini Artırmak	72	Barınma Hizmetleri	<ul style="list-style-type: none"> Sağlık, Kültür Ve Spor Daire Başkanlığı
		73	Öğrencilere Yönelik Sosyal, Kültürel ve Spor Hizmetleri	
59	Sosyal, Kültürel ve Spor Tesislerin Kapasitesini Artırmak	74	Sosyal Yaşam Alanı	<ul style="list-style-type: none"> Yapı İşleri Ve Teknik Daire Başkanlığı
		75	Açık ve Kapalı Spor Tesisleri Yapımı	
60	Uludağ Üniversitesi Çalışanlarında Kurumsal Aidiyet Duygusunu Güçlendirmek	76	Üst Yönetim ve Destek Hizmeti	<ul style="list-style-type: none"> Özel Kalem (Rektörlük) Özel Kalem (Genel Sekreterlik) İdari Ve Mali İşler Daire Başkanlığı Personel Daire Başkanlığı Kütüphane Ve Dokümantasyon Daire Başkanlığı Sağlık, Kültür Ve Spor Daire Başkanlığı Bilgi İşlem Daire Başkanlığı Yapı İşleri Ve Teknik Daire Başkanlığı Öğrenci İşleri Daire Başkanlığı Strateji Geliştirme Daire Başkanlığı Hukuk Müşavirliği
61	Üniversitenin Tercih Edilebilirliğini Artırmaya Yönelik Yapılan Tanıtım Faaliyetlerinin Etkinliğini Artırmak	77	Tanıtım Faaliyeti	<ul style="list-style-type: none"> Öğrenci İşleri Daire Başkanlığı Sağlık, Kültür Ve Spor Daire Başkanlığı
62	Bilimsel, Kültürel ve Sportif Faaliyetlerin Sayısını Her Yıl Ortalama %7 Artırmak	78	Bilimsel, Kültürel ve Sportif Hizmetleri	<ul style="list-style-type: none"> Sağlık, Kültür Ve Spor Daire Başkanlığı

63	Mezunlar Derneklerinin Aracılığıyla Ulaşılan Mezun Sayısını Artırmak	79	Mezunlarla İlişkileri Güçlendirme	<ul style="list-style-type: none"> • Tıp Fakültesi • Veteriner Fakültesi • Sağlık Yüksekokulu • Fen-Edebiyat Fakültesi • Mimarlık Fakültesi • Mühendislik Fakültesi • Ziraat Fakültesi • Eğitim Fakültesi • Hukuk Fakültesi • İktisadi Ve İdari Bilimler Fakültesi • Güzel Sanatlar Fakültesi • İlahiyat Fakültesi • Devlet Konservatuvarı • Özel Kalem (Rektörlük) • Sosyal Bilimler Meslek Yüksekokulu
64	Orta Kurumlarında Öğretim Uludağ Üniversitesi Kültürünü Anlatmak	80	Orta Kurumlarıyla İlişkiler	<ul style="list-style-type: none"> • Öğrenci İşleri Daire Başkanlığı
65	Diğer Üniversitelerle Yapılan Kültür, Sanat ve Spor Etkinliklerinin Sayısını Her Yıl Ortalama %20 Artırmak	81	Diğer Üniversitelerle Kültürel İş Birliği	<ul style="list-style-type: none"> • Sağlık Bilimleri Enstitüsü • Veteriner Fakültesi • Sağlık Yüksekokulu • Sağlık Hizmetleri Meslek Yüksekokulu • Mennan Pasinli Meslek Yüksekokulu • Mimarlık Fakültesi • Mühendislik Fakültesi • Ziraat Fakültesi • Teknik Bilimler Meslek Yüksekokulu • Orhangazi Meslek Yüksekokulu • Gemlik Asım Kocabıyık Meslek Yüksekokulu • Harmancık Meslek Yüksekokulu • Sosyal Bilimler Enstitüsü • Eğitim Bilimleri Enstitüsü • Eğitim Fakültesi • Hukuk Fakültesi • İnegöl İşletme Fakültesi • İktisadi Ve İdari Bilimler Fakültesi • Güzel Sanatlar Fakültesi • İlahiyat Fakültesi • Devlet Konservatuvarı

				<ul style="list-style-type: none"> • Mustafa Kemalpaşa Meslek Yüksekokulu • Sosyal Bilimler Meslek Yüksekokulu • Özel Kalem (Genel Sekreterlik) • Sağlık, Kültür Ve Spor Daire Başkanlığı • Fen-Edebiyat Fakültesi • İznik Meslek Yüksekokulu
66	Sosyal Sorumluluk Projesi Sayısını 5 Yıl Sonunda %40 Artırmak	82	Sosyal Projesi Sorumluluk	<ul style="list-style-type: none"> • Sağlık Bilimleri Enstitüsü • Tıp Fakültesi • Veteriner Fakültesi • Sağlık Yüksekokulu • Sağlık Hizmetleri Meslek Yüksekokulu • Mennan Pasinli Meslek Yüksekokulu • Fen Bilimleri Enstitüsü • Fen-Edebiyat Fakültesi • Mimarlık Fakültesi • Mühendislik Fakültesi • Ziraat Fakültesi • Teknik Bilimler Meslek Yüksekokulu • Yenişehir İbrahim Orhan Meslek Yüksekokulu • Orhangazi Meslek Yüksekokulu • Gemlik Asım Kocabıyık Meslek Yüksekokulu • Orhaneli Meslek Yüksekokulu • Keles Meslek Yüksekokulu • Harmancık Meslek Yüksekokulu • Büyükorhan Meslek Yüksekokulu • Sosyal Bilimler Enstitüsü • Eğitim Bilimleri Enstitüsü • Eğitim Fakültesi • Hukuk Fakültesi • İnegöl İşletme Fakültesi • İktisadi Ve İdari Bilimler Fakültesi • Güzel Sanatlar Fakültesi • İlahiyat Fakültesi • Devlet Konservatuarı • Yabancı Diller Yüksekokulu • Karacabey Meslek Yüksekokulu • Mustafa Kemalpaşa Meslek Yüksekokulu

				<ul style="list-style-type: none"> • İnegöl Meslek Yüksekokulu • Sosyal Bilimler Meslek Yüksekokulu • Sağlık, Kültür Ve Spor Daire Başkanlığı • İznik Meslek Yüksekokulu
67	Üniversite-Sektör İşbirliği Çerçevesinde Yürütülen Etkinlikleri Her Yıl Ortalama %8 Artırmak	83	Sektör İş Birliği	<ul style="list-style-type: none"> • Tıp Fakültesi • Veteriner Fakültesi • Sağlık Yüksekokulu • Sağlık Hizmetleri Meslek Yüksekokulu • Mennan Pasinli Meslek Yüksekokulu • Fen-Edebiyat Fakültesi • Mimarlık Fakültesi • Mühendislik Fakültesi • Ziraat Fakültesi • Teknik Bilimler Meslek Yüksekokulu • Yenişehir İbrahim Orhan Meslek Yüksekokulu • Orhangazi Meslek Yüksekokulu • Gemlik Asım Kocabıyık Meslek Yüksekokulu • Harmancık Meslek Yüksekokulu • Eğitim Fakültesi • İnegöl İşletme Fakültesi • İktisadi Ve İdari Bilimler Fakültesi • İlahiyat Fakültesi • Devlet Konservatuvarı • Karacabey Meslek Yüksekokulu • Mustafa Kemalpaşa Meslek Yüksekokulu • İznik Meslek Yüksekokulu • İnegöl Meslek Yüksekokulu • Sosyal Bilimler Meslek Yüksekokulu • Özel Kalem (Rektörlük) • Orhaneli Meslek Yüksekokulu
68	Mesleki Kuruluş, STK, Mülki ve Yerel Yönetimlerle Yapılan Ortak Etkinlik Sayısını 5 Yıl Sonunda %45 Artırmak	84	Mesleki Kuruluş, STK, Mülki ve Yerel Yönetimlerle İlişkileri Güçlendirme	<ul style="list-style-type: none"> • Tıp Fakültesi • Veteriner Fakültesi • Sağlık Yüksekokulu • Sağlık Hizmetleri Meslek Yüksekokulu • Mennan Pasinli Meslek Yüksekokulu • Sağlık Uygulama Ve Araştırma Merkezi

			<ul style="list-style-type: none">• Fen-Edebiyat Fakültesi• Mimarlık Fakültesi• Mühendislik Fakültesi• Ziraat Fakültesi• Teknik Bilimler Meslek Yüksekokulu• Yenişehir İbrahim Orhan Meslek Yüksekokulu• Orhangazi Meslek Yüksekokulu• Gemlik Asım Kocabıyık Meslek Yüksekokulu• Orhaneli Meslek Yüksekokulu• Keles Meslek Yüksekokulu• Harmancık Meslek Yüksekokulu• Büyükorhan Meslek Yüksekokulu• Eğitim Fakültesi• Hukuk Fakültesi• İnegöl İşletme Fakültesi• İktisadi Ve İdari Bilimler Fakültesi• Güzel Sanatlar Fakültesi• İlahiyat Fakültesi• Devlet Konservatuarı• Karacabey Meslek Yüksekokulu• Mustafa Kemalpaşa Meslek Yüksekokulu• İnegöl Meslek Yüksekokulu• Sosyal Bilimler Meslek Yüksekokulu• Özel Kalem (Genel Sekreterlik)• Sağlık, Kültür Ve Spor Daire Başkanlığı• Yabancı Diller Yüksekokulu
--	--	--	---

