



BÜLENT ECEVİT ÜNİVERSİTESİ

2016 YILI PERFORMANS PROGRAMI (NİHAİ)

Strateji Geliştirme Daire Başkanlığı
MART 2016



“Çalışmadan, yorulmadan, üretmeden, rahat yaşamak isteyen toplumlar, önce haysiyetlerini, sonra hürriyetlerini ve daha sonrada istiklal ve istikballerini kaybederler”.

Gazi Mustafa Kemal ATATÜRK



SUNUŞ

Bilginin üretildiği ve öğrencilere aktarıldığı kurumlar olan üniversitelerin, gençlerimizin ve ülkemizin geleceğinde taşıdığı önemin bilinciyle çalışmalarımıza yön veriyoruz. Bilginin üretilmesi ve aktarılmasının yanı sıra üniversitelerin bir diğer önemli görevi de, üretilen bilginin topluma hizmet olarak sunulmasıdır. Bu amaçla, pek çok ulusal ve uluslararası kuruluşlarla iş birliği ve dayanışmayı sağlayarak birçok çalışmaya imza atıyoruz. Temel hedefimiz, gençlerimizi çağdaş ve güncel bilgilerle hayata en iyi şekilde hazırlamaktır. Günümüz rekabet ortamında gençlerimizi yarınlar hazırlamanın sorumluluğu ve bilinci ile iş

yaşamlarında onları bir adım öne çıkaracak birikimleri

edinmelerine de son derece önem veriyoruz. Bilimsel, sosyal ve kültürel faaliyetler, yeni yatırım projeleri, üniversite-sanayi işbirliği projeleri, yurtiçi ve yurtdışı üniversitelerle yapılan işbirliği anlaşmaları, toplumsal ve sosyal projeler, sağlık hizmetlerini çağdaş ve kaliteli bir şekilde bölge insanının hizmetine sunmak için gerçekleştirilen yatırım ve faaliyetler ile Üniversitemiz yoluna hızlı bir şekilde devam etmektedir.

Kamu hizmetlerinin yürütülmesinde ve bütçe uygulamalarında saydamlığın ve hesap verebilirliğin artırılması ile kamu idareleri üzerindeki kamuoyunun genel denetim ve gözetim fonksiyonunun gereği olarak Üniversitemiz 2016 yılı Performans Programını, 2013–2017 Stratejik Planımız doğrultusunda ve Birim Performans Programları esas alınarak hazırlanmıştır. Öncelikli amaç ve hedeflerimize göre faaliyetlerimiz ve bu amaçlara ne kadar kaynak ayrılacağı bu program ile belirlenmiştir.

İdare Performans Programımızın yararlı olmasını diliyorum, programın hazırlanmasında ve uygulanmasında emeği geçen tüm çalışma arkadaşlarıma teşekkür ediyorum.

Prof. Dr. Mahmut ÖZER

Rektör



İçindekiler

SUNUŞ.....	2
I- GENEL BİLGİLER	4
A- Yetki, Görev ve Sorumluluklar	4
B- Teşkilat Yapısı	4
Organizasyon Şeması.....	6
C- Fiziksel Kaynaklar.....	7
D- İnsan Kaynakları	10
E- Öğrenci Sayıları.....	11
II- PERFORMANS BİLGİLERİ.....	12
A- Temel Politika ve Öncelikler	12
B- İdarenin Amaç ve Hedefleri	13
C-Performans Hedef ve Göstergeleri İle Faaliyetler.....	15
<i>Performans Hedefleri.....</i>	15
<i>Tablo-1 Performans Hedefi Tabloları</i>	16
<i>Program Yılı Faaliyetleri.....</i>	37
<i>Tablo-2- Faaliyet Maliyetleri Tabloları.....</i>	41
D-İdarenin Toplam Kaynak İhtiyacı	69
<i>Tablo-3 İdare Performans Tablosu</i>	69
<i>Tablo-4 Toplam Kaynak İhtiyacı Tablosu</i>	80
<i>Tablo-5 Faaliyetlerden Sorumlu Harcama Birimleri</i>	81



I- GENEL BİLGİLER

A- Yetki, Görev ve Sorumluluklar

Üniversitemiz, Anayasanın 130. maddesinin birinci ve dokuzuncu fıkrasında belirtilen yetkiler ve 2547 Sayılı Yükseköğretim Kanununun 12. maddesinde sayılan yükseköğretim kurumlarının görevleri ile 5018 sayılı Kamu Mali Yönetimi ve Kontrol Kanununda belirtilen görev ve sorumluluklar yanı sıra Yükseköğretim kurumlarının teşkilat, işleyiş, görev, yetki ve sorumluluklarını düzenleyen diğer mevzuat kapsamında eğitim ve öğretim diğer idari faaliyetlerini sürdürmekte olan bir Yükseköğretim Kurumudur.

Üniversitemiz, 11.07.1992 tarih 21281 sayılı Resmi Gazete'de yayımlanarak yürürlüğe giren 3837 Sayılı Kanunun Ek 9. maddesi ile Zonguldak Karaelmas Üniversitesi adıyla kurulmuştur. Üniversitemizin adı 11.04.2012 tarih 28261 sayılı Resmi Gazete'de yayınlanan 6287 sayılı kanunun 18. maddesi uyarınca "Bülent Ecevit Üniversitesi" olarak değiştirilmiştir.

B- Teşkilat Yapısı

Bülent Ecevit Üniversitesi, Zonguldak ili ve çevre ilçelerinde halen 11 Fakülte, 3 Enstitü, 5 Yüksekokul, 7 Meslek Yüksekokulu, 1 Devlet Konservatuarı ve 30 Merkezden oluşan akademik yapısı ile 11 İdari Birim, 7 Koordinatörlük ve 1 Döner Sermaye İşletme Müdürlüğü'nden oluşan idari yapısıyla eğitim ve öğretim faaliyetlerini sürdürmektedir.

Bülent Ecevit Üniversitesi, 2547 sayılı Yükseköğretim Kanunu hükümlerine göre organizasyon yapısını kurmuştur. Yükseköğretim Kanunu'nun 13. Maddesi ile Üniversite organları; Rektör, Senato ve Üniversite Yönetim Kurulundan oluşmaktadır.

AKADEMİK YAPI

Bülent Ecevit Üniversitesi akademik yapısı, 2809 sayılı Yükseköğretim Kurumları Teşkilat Kanunu'na göre fakülte, enstitü, yüksekokul, konservatuar, meslek yüksekokulu, araştırma ve uygulama merkezi ile bölümlerden oluşmuştur.

Fakülteler / Enstitüler

2547 sayılı Yükseköğretim Kanunu'nun 16. Maddesi ile fakülte organları; dekan, fakülte kurulu ve fakülte yönetim kurulundan oluşmaktadır. Üniversitemizde 11 fakülte bulunmaktadır.

2547 sayılı Yükseköğretim Kanunu'nun 19. maddesi ile enstitü organları; enstitü müdürü, enstitü kurulu ve enstitü yönetim kurulundan oluşmaktadır. Üniversitemizde 3 enstitü bulunmaktadır.

(Bkz. Organizasyon Şeması)

Konservatuar / Yüksekokullar / Meslek Yüksekokulları

2547 sayılı Yükseköğretim Kanunu'nun 20. maddesi ile yüksekokul organları; yüksekokul müdürü, yüksekokul kurulu, yüksekokul yönetim kurulundan oluşmaktadır. Üniversitemizde 1 Konservatuar, 5 Yüksekokul ve 7 Meslek Yüksekokulu bulunmaktadır.

(Bkz. Organizasyon Şeması)



Merkezler

2547 sayılı Yükseköğretim Kanunu'nun 7. Maddesinin (d) bendi ile uygulama ve araştırma merkezleri; yükseköğretim kurumlarında eğitim öğretimin desteklenmesi amacıyla çeşitli alanların uygulama ihtiyacı ve bazı meslek dallarının hazırlık ve destek faaliyetleri için eğitim-öğretim, uygulama ve araştırmaların sürdürüldüğü bir yükseköğretim kurumudur. Üniversitemizde 30 Merkez bulunmaktadır. (Bkz. Organizasyon Şeması)

Bölümler

2547 sayılı Yükseköğretim Kanunu'nun 21. maddesi ile bölümler, bölüm başkanı tarafından yönetilir. Üniversitemizde 6 Bölüm bulunmaktadır. (Bkz. Organizasyon Şeması)

İDARİ YAPI

2547 sayılı Yükseköğretim Kanunu'nun 51. maddesinde üniversitelerde rektöre bağlı, merkez yönetim teşkilatının başında bir genel sekreter ve hizmetlerin gerekli kıldığı daire başkanları, müdürler, danışmanlar, hukuk müşavirleri, uzmanlar ile büro ve iç hizmet görevlerini yapmak üzere, 657 sayılı Devlet Memurları Kanunu'na tabi memurlar ve diğer görevlilerin bulunacağı hükme bağlanmıştır. Yükseköğretim kurumlarında idari teşkilatın kuruluş ve görevlerine ilişkin esaslar genel hatlarıyla 124 sayılı Yükseköğretim Üst Kuruluşları ile Yükseköğretim Kurumlarının İdari Teşkilatı Hakkında Kanun Hükmünde Kararname ile düzenlenmiştir. (Bkz. Organizasyon Şeması)

Organizasyon Şeması

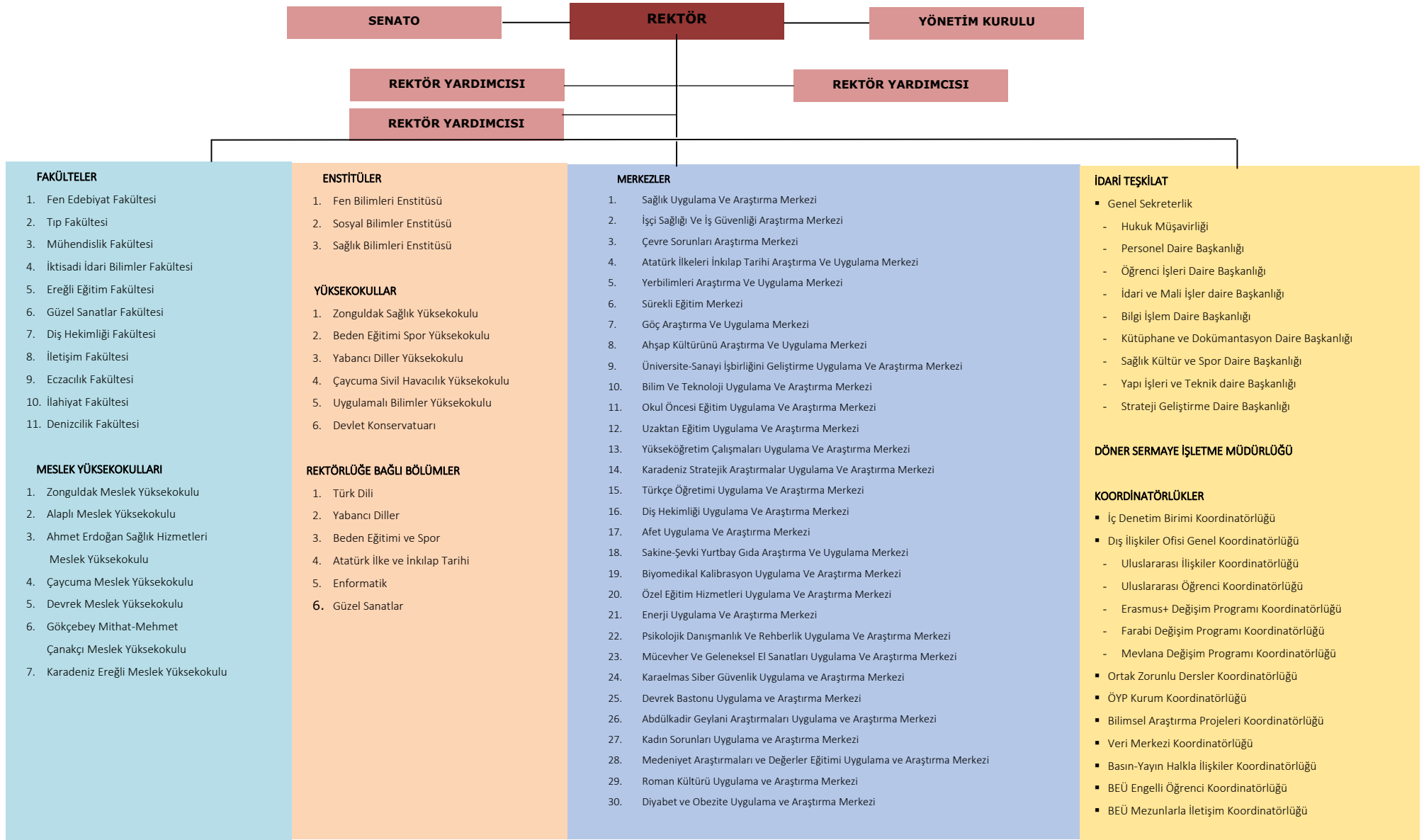



C- Fiziksel Kaynaklar

Üniversitemiz Farabi Kampüsü, Zonguldak İstanbul karayolu üzerindeki İncivez Mahallesi ve kadastronun 13 no'lu paftasında, mülkiyeti Maliye Hazinesi adına kayıtlı iken Üniversitemiz adına tahsisi sağlanmış yaklaşık 21,5 hektarlık bir alan üzerinde bulunmaktadır. Mühendislik Fakültesi, Fen-Edebiyat Fakültesi, İktisadi ve İdari Bilimler Fakültesi, İlahiyat Fakültesi, Beden Eğitimi ve Spor Yüksekokulu, Fen Bilimleri Enstitüsü ve Sosyal Bilimler Enstitüsü ile Rektörlük ve İdari Birimleri faaliyet göstermektedir. Kampüs alanında Yapı İşleri ve Teknik Daire Başkanlığına bağlı faaliyet gösteren Marangozhane-Demirhane, Elektrik Atölyesi ve Isı Merkezi Trafosu ve Su Deposu Tesisleri, 6 blok halinde 107 m² ve 90 m² toplam 74 adet lojman, 2005 yılında yapımı tamamlanan 500 kişilik tribün kapasiteli Kapalı Spor Salonu, 2009 yılında hizmete alınan yemekhane binası, 2012 yılında hizmete alınan Konukevi bulunmaktadır. 2015 Yılında İdari Bürolar ve Oditoryum Binası hizmete açılmıştır. Merkezi Derslikler ve Ofis Binası kapalı alanı 17.029 m² olarak planlanmış olup, Üniversitemiz adına TOKİ tarafından ihalesi 11.02.2013 tarihinde gerçekleştirilmiştir. 2016 Yılında hizmete alınması planlanmaktadır.

Üniversitemiz İbn-i Sina Kampüsü, Kozlu İlçesi'nde, Zonguldak-İstanbul karayolunun 10.km' sinde Esenköy Mevkiinde 1.154.105 m²lik arazi Orman Bakanlığı tarafından tahsis edilmiştir. Bu alan içinde bulunan 38.163,48 m²lik kısmın maliye hazinesinden tahsisi sağlanmış, ayrıca 67.991,69 m²lik özel mülkiyete ait arazinin kamulaştırma işlemleri tamamlanmıştır. Kampüsümüzde, Tıp Fakültesi, Diş Hekimliği Fakültesi, Eczacılık Fakültesi, Zonguldak Sağlık Yüksekokulu ve Ahmet Erdoğan Sağlık Hizmetleri Meslek Yüksekokulu ile Sağlık Uygulama ve Araştırma Merkezi, Diş Hekimliği Uygulama ve Araştırma Merkezi, Bilim ve Teknoloji Uygulama ve Araştırma Merkezi ve Onkoloji Merkezi Birimlerimiz faaliyetlerini sürdürmektedir.

Üniversitemiz İncirharmanı Kampüsü, Kozlu ilçesinde 33 ada 101 nolu parselde, 23.431,94m²lik alan TTK Genel Müdürlüğünden kamulaştırmayla devralınmıştır. İncirharmanı Kampüsümüzde, Devlet Konservatuvarı ve Hazırlık olarak kurulan 2013 yılında Yüksekokul olan Yabancı Diller Yüksekokulu faaliyetlerini sürdürmektedir. Yabancı Diller Okulunda iki katlı binalarda 54 adet sınıf, 28 adet büro ve 5 adet dil laboratuvarı yer almaktadır. Kampüste her biri 250 m² 8 adet prefabrik bina Konservatuar Bölümü faaliyetleri için düzenlenmiştir.

Üniversitemiz Üzülmez Kampüsü, Zonguldak İli Merkez İlçe Zonguldak-Ankara karayolu Baştarla Mahallesi Mevkiinde 132 ada 34 nolu parselin 43.320 m²lik kısmı Hazineden tahsis edilmiştir. Parsel üzerindeki TTK Kurumuna ait binalar devralınmıştır. Kampüsümüzde Güzel Sanatlar Fakültesi faaliyet göstermektedir.

Üniversitemiz Ereğli Eğitim Fakültesi Kampüsü, Zonguldak İli, Ereğli ilçesi Elmatepe Kepez mevkiinde Maliye Hazinesinden 25.087,53 m² ve aynı sahada Orman Bakanlığından 8.294,00 m²lik arazinin tahsisi 04.12.2001 tarih ve 891 sayılı Bakan olurları ile gerçekleştirilmiş olup Üniversitemizin 49 yıl süreli kullanmasına kesin izin verilmiştir. Ereğli İlçesinde bulunan Eğitim Fakültesi 5.740 m² lik kapalı alanı olan binada eğitim-öğretim faaliyetlerini sürdürmektedir. Ereğli Devlet Hastanesinden 38.824,76 m²lik arazi ise 2015 yılında devralınmıştır.

Üniversitemiz Denizcilik Fakültesi ve Karadeniz Ereğli Meslek Yüksekokulu Kampüsü, Ereğli İlçesinde 4.307 m²lik arsa üzerine 5.320 m² lik kapalı alanı bulunan 2 blok halinde, Ereğli Eğitim Vakfı ve Erdemir iş birliği ile yapımı tamamlanan binalar Üniversitemizin hizmetine verilmiştir. Bu binalarda Eğitim Fakültesinin bazı bölümleri ile 2006 yılında Yüksekokul olarak açılan ve 2013 yılında Fakülteye dönüştürülen Denizcilik Fakültesi ile yine 2012 yılında kurulan Karadeniz Ereğli Meslek Yüksekokulu faaliyetlerini sürdürmektedir.

Üniversitemiz Çaycuma Kampüsü, Çaycuma İlçesinde 802.630 m²lik arsa üzerinde yer alan binaların toplam kullanım alanı 15.120 m² dir. Söz konusu binalarda Çaycuma Meslek Yüksekokulumuz faaliyetlerini sürdürmektedir. Ayrıca aynı kampus içerisinde kapalı alanı 920 m² olacak şekilde Çaycuma Mobilya Dekorasyon Atölyesi bulunmaktadır.

Üniversitemiz Devrek Kampüsü, Devrek İlçe merkezine 5 km. mesafede bulunan kampüs sahasında 2003-2004 eğitim öğretim yılında faaliyetlerine başlamıştır. 1900 m² kapalı alanı olan "Devrek MYO Kampüsü



Çok Amaçlı Spor Salonu” 2011 yılı sonunda tamamlanmıştır. Devrek Meslek Yüksekokulu 11.900 m² lik kapalı alanı olan binada eğitim-öğretim faaliyetlerini sürdürmektedir.

Üniversitemiz Alaplı Kampüsü Alaplı Meslek Yüksekokulu 10.266 m² lik kapalı alanı olan binada eğitim-öğretim faaliyetlerini sürdürmektedir.

Üniversitemiz Gökçebey Kampüsü, Gökçebey İlçesinde 2006 yılında Gökçebey Eğitim ve Sağlık Vakfı tarafından Üniversitemize tahsis edilen binanın düzenlemesi Çanakçılar A.Ş. tarafından yapılmış olup binanın toplam kullanım alanı 2.350 m² dir.

Üniversitemiz Kilimli Kampüsü, Kilimli ilçesinde hayırsever Nurhan DEMİRTAŞ'ın yaptırdığı binanın toplam kullanım alanı 4.874 m² dir.

Arsa Alan Dağılımları

Yerleşke Adı	Arsa Alanı (m ²)
Farabi Kampüsü	213.225,64
İbn-i Sina Kampüsü	1.260.260,17
İncirharmanı Kampüsü	23.431,94
Üzülmez Kampüsü	43.320,00
Ereğli Doruk Kampüsü	72.206,29
Ereğli Kepez Kampüsü	4.037,00
Alaplı Kampüsü	18.980,00
Kilimli Kampüsü	7.258,73
Çaycuma Kampüsü	802.630,00
Devrek Kampüsü	230.950,00
Gökçebey Kampüsü	11.363,00
TOPLAM	2.687.662,77



Fiziki Kapalı Alan Dağılımları	
Yerleşke / Birim	Kapalı Alan (m ²)
Farabi Kampüsü	82.843,00
o Rektörlük ve İdari Birimleri	7.881,00
o Fen – Edebiyat Fakültesi	13.818,00
o Mühendislik Fakültesi	19.211,00
o İktisadi ve İdari Bilimler Fakültesi	11.000,00
o İletişim Fakültesi	0,00
o İlahiyat Fakültesi	1.955,00
o Beden Eğitimi ve Spor Yüksekokulu	448,00
o Fen Bilimleri Enstitüsü ve Sosyal Bilimler Enstitüsü	375,00
o Diğer Birimler	28.155,00
İbn-i Sina Kampüsü	90.945,00
o Sağlık Uygulama ve Araştırma Hastane	51.624,00
o Sağlık Bilimleri Enstitüsü	237,64
o Diş Hekimliği Fakültesi	8.145,00
o Bilim ve Teknoloji Uygulama ve Araştırma Merkezi	3.300,00
o Tıp Fakültesi	15.292,36
o Eczacılık Fakültesi	70,00
o Zonguldak Sağlık YO	2.457,00
o Ahmet Erdoğan Sağlık Hizmetleri MYO	3.793,00
o Diğer Birimler	6.026,00
İncirharmanı Kampüsü	7.116,00
o Devlet Konservatuvarı	2.316,00
o Yabancı Diller Yüksekokulu	4.800,00
Üzülmez Kampüsü (Güzel Sanatlar Fakültesi)	2.760,00
Ereğli Kampüsü (Ereğli Eğitim Fakültesi)	9.080,00
Ereğli Kepez Kampüsü (Denizcilik Fakültesi, K.Ereğli MYO)	2.660,00
Alaplı Kampüsü (Alaplı MYO)	10.266,00
Kilimli Kampüsü (Zonguldak MYO)	4.874,00
Çaycuma Kampüsü (Çaycuma MYO)	15.120,00
Devrek Kampüsü (Devrek MYO)	11.900,00
Gökçebey Kampüsü (Gökçebey Mithat-Mehmet Çanakçı MYO)	2.350,00
Sakine-Şevki Yurtbay Araştırma Merkezi	3.876,00
TOPLAM	243.790,00



D- İnsan Kaynakları

BİRİMLER	2016 YILI				Toplam
	Akademik	İdari	Sözleşmeli	İşçi	
REKTÖRLÜK	10				10
GENEL SEKRETERLİK		13			13
SİVİL SAVUNMA UZMANLIĞI		0			0
İDARİ VE MALİ İŞLER DAİRE BAŞKANLIĞI		74			74
PERSONEL DAİRE BAŞKANLIĞI		24			24
KÜTÜPHANE VE DÖKÜMANTASYON DAİRE BŞK.		11			11
SAĞLIK KÜLTÜR VE SPOR DAİRE BAŞKANLIĞI		22			22
SAĞLIK KÜLTÜR VE SPOR D.BŞK. (ÖZ GELİRLER)		33			33
BİLGİ İŞLEM DAİRE BAŞKANLIĞI		15			15
YAPI İŞLERİ VE TEKNİK DAİRE BAŞKANLIĞI		56		2	58
ÖĞRENCİ İŞLERİ DAİRE BAŞKANLIĞI		9			9
STRATEJİ GELİŞTİRME DAİRE BAŞKANLIĞI		20			20
HUKUK MÜŞAVİRLİĞİ		5			5
SAĞLIK BİLİMLERİ ENSTİTÜSÜ		3			3
TIP FAKÜLTESİ	281	17			298
DIŞ HEKİMLİĞİ FAKÜLTESİ	50	26			76
ECZACILIK FAKÜLTESİ	6	2			8
ZONGULDAK SAĞLIK YÜKSEKOKULU	20	9			29
AHMET ERDOĞAN SHMYO	22	7			29
SAĞLIK UYGULAMA VE ARAŞTIRMA MERKEZİ		353	76		429
FEN BİLİMLERİ ENSTİTÜSÜ		4			4
FEN EDEBİYAT FAKÜLTESİ	134	14			148
MÜHENDİSLİK FAKÜLTESİ	154	36		1	191
DENİZCİLİK FAKÜLTESİ	8	5			13
ÇAYCUMA SİVİL HAVACILIK YÜKSEKOKULU		1			1
ALAPLI MESLEK YÜKSEKOKULU	42	28		1	71
KDZ EREĞLİ MESLEK YÜKSEKOKULU	14	2			16
SOSYAL BİLİMLER ENSTİTÜSÜ		3			3
EREĞLİ EĞİTİM FAKÜLTESİ	70	20			90
İKTİSADİ VE İDARİ BİLİMLER FAKÜLTESİ	75	14			89
GÜZEL SANATLAR FAKÜLTESİ	9	5			14
İLETİŞİM FAKÜLTESİ		2			2
İLAHİYAT FAKÜLTESİ	21	6			27
BEDEN EĞİTİMİ VE SPOR YÜKSEKOKULU	7	3			10
DEVLET KONSERVATUVARI	21	6			27
YABANCI DİLLER YÜKSEKOKULU	71	8			79
UYGULAMALI BİLİMLER YÜKSEKOKULU					0
ZONGULDAK MESLEK YÜKSEKOKULU	36	14			50
ÇAYCUMA MESLEK YÜKSEKOKULU	32	23		1	56
DEVREK MESLEK YÜKSEKOKULU	27	11			38
GÖKÇEBEY MİTHAT MEHMET ÇANAKÇI MYO	19	12			31
DÖNER SERMAYE İŞLETMESİ		291			291
TOPLAM	1129	1207	76	5	2417



E- Öğrenci Sayıları

ÖĞRENCİ SAYILARI			
FAKÜLTELER/YÜKSEKOKULAR/ KONSERVATUVAR/MESLEK YÜKSEKOKULU	I.ÖĞRETİM	II. ÖĞRETİM	TOPLAM
İKTİSADİ VE İDARİ BİLİMLER FAKÜLTESİ	2576	1851	4427
FEN EDEBİYAT FAKÜLTESİ	1366	353	1719
MÜHENDİSLİK FAKÜLTESİ	2742	1461	4203
EREĞLİ EĞİTİM FAKÜLTESİ	1975	650	2625
TIP FAKÜLTESİ	829	0	829
DİŞ HEKİMLİĞİ FAKÜLTESİ	297	0	297
İLAHİYAT FAKÜLTESİ	396	390	786
GÜZEL SANATLAR FAKÜLTESİ	70	0	70
DENİZ İŞLETMECİLİĞİ VE YÖNETİMİ YÜKSEKOKULU	133	0	133
DENİZCİLİK FAKÜLTESİ	124	0	124
DEVLET KONSERVATUVARI	118	0	118
ZONGULDAK SAĞLIK YÜKSEKOKULU	1115	0	1115
BEDEN EĞİTİMİ VE SPOR YÜKSEKOKULU	200	0	200
ALAPLI MESLEK YÜKSEKOKULU	2407	611	3018
ZONGULDAK MESLEK YÜKSEKOKULU	1834	926	2760
A.E SAĞLIK HİZMETLERİ MESLEK YÜKSEKOKULU	1187	0	1187
ÇAYCUMA MESLEK YÜKSEKOKULU	1490	763	2253
DEVREK MESLEK YÜKSEKOKULU	851	255	1106
GÖKÇEBEY MMÇ MESLEK YÜKSEKOKULU	206	127	333
KDZ. EREĞLİ MESLEK YÜKSEKOKULU	223	218	441
TOPLAM	20139	7605	27744
ENSTİTÜLER	Y.LİSANS	DOKTORA	TOPLAM
FEN BİLİMLERİ ENSTİTÜSÜ	642	130	772
SOSYAL BİLİMLER ENSTİTÜSÜ	727	72	799
SAĞLIK BİLİMLERİ ENSTİTÜSÜ	94	15	109
TOPLAM	1463	217	1680
GENEL TOPLAM		29424	

II- PERFORMANS BİLGİLERİ

A- Temel Politika ve Öncelikler

Üniversitemizin misyonu doğrultusunda; ulusal ve uluslararası düzeyde eğitim-öğretim hizmeti vermek, bilimsel araştırmalar yapmak ve bilimi, teknolojiyi, sanatı ve kültürel değerleri girişimci bir üniversite olarak insanlığın hizmetine sunmak amaçlanmaktadır. Bu amaçla oluşturulan politika ve önceliklerde Üniversitemizin eğitim-öğretim, sosyal ve kültürel alanlarda tamamlayıcı bir yaklaşımla gerçekleştireceği stratejileri ortaya konulmaya çalışılmaktadır. Yükseköğretim Kurulu başkanlığı tarafından hazırlanan Türkiye'nin Yüksek Öğretim Stratejisi, Üniversite Stratejik Planı, Kalkınma Planları ve Yılı Programı, Orta Vadeli Program, Orta Vadeli Mali Plan, Bilgi Toplumu ve Stratejisi ve Eki Eylem Planı, Ulusal Kalkınma Strateji ve Politikaları, Yıllık Program ve Hükümet Programı yol gösterici olacaktır. Buna göre politika ve önceliklerimiz şunlardır;

- ✓ Eğitim-öğretimde kaliteyi artıracak, bilgi ve teknolojik kaynakları geliştirecek, kalite sisteminin kurulmasını sağlayacak, öğretim elemanı sayısını artıracak ve amaçlara uygun yeni birimlerin açılmasını tesis edecek faaliyetlerin geliştirilmesi ve uygulanması,
- ✓ İnsan kaynaklarımızın nicelik ve niteliğini artırmaya yönelik girişimlerin yapılması, araştırma olanaklarının, hizmet kalitesinin yükseltilmesi ve motivasyonun sağlanması için faaliyetler üretilmesi,
- ✓ Fiziki altyapıyı geliştirmek ve modernize etmek için gerekli planlamaların yapılması, kaynakların temin edilmesi, altyapının oluşturulması ve projelerin gerçekleştirilmesi,
- ✓ Ulusal ve uluslararası üniversite ve araştırma merkezleriyle işbirliğini geliştirmek için girişimlerin ve anlaşmaların yapılması, sosyal, kültürel ve sanatsal aktivitelerin gerçekleştirilmesi,
- ✓ Tercih edilen ve mezunları piyasada aranan bir üniversite olmak için, bölgesel, ulusal ve uluslararası düzeyde tanıtımın yapılması, kamuoyu ve paydaşlarla etkin bir iletişimin kurulması,
- ✓ Öğrencilerin sosyo-ekonomik ve kültürel gelişimine katkıda bulunmak için uyum programlarının düzenlenmesi ve desteklerin sağlanması,
- ✓ Girişimci üniversite olarak toplumsal hizmet üretmek için, üniversite-sanayi-çevre-tarım işbirliğinin geliştirilmesi, üniversitenin sunduğu sağlık hizmetlerinin sayı ve kalitesinin artırılması, toplumun öncelikli sorunlarına yönelik araştırma, uygulama ve eğitim projelerinin desteklenmesi.
- ✓ İdari teşkilatımızın Anayasa, kanunlara, genel hukuk kurallarına uygun olarak etkin bir şekilde işlemesi
- ✓ 5018 sayılı Kamu Mali Yönetimi ve Kontrol Kanunu'nun etkin bir şekilde uygulanması
- ✓ Üniversitemizde stratejik yönetim ve performans yönetimi anlayışının geliştirilmesi
- ✓ Kalkınma plan ve programları ile Hükümet programının etkili bir şekilde uygulanması
- ✓ Üniversitemizi ilgilendiren konuların kamuoyuna, açıklık ve şeffaflık ilkelerine uygun duyurulması
- ✓ İdari iş ve işlemlerin sadeleştirilmesi ve kalitesinin artırılması
- ✓ Tasarruf kültürünün yaygınlaştırılması, etkili bir denetim sisteminin geliştirilmesi
- ✓ Hizmetlerin arzında bilgi teknolojilerinden yararlanılması, eğitim ve izleme faaliyetlerinin artırılması
- ✓ Stratejik yönetim ve planlama konularında daha sistematik, kapsamlı ve etkili koordinasyon sağlanması, üst yöneticiye doğru, güvenilir ve uygulanabilir politika ve stratejilerin önerilmesi ve kamuoyunun doğru ve güvenilir şekilde bilgilendirilmesi, Üniversitemizde belge yönetiminin sistematikleştirilmesi
- ✓ Diğer kamu idareleri ve sivil toplum kuruluşları ile etkili koordinasyon sağlanması



B- İdarenin Amaç ve Hedefleri

Misyonumuz;

Ulusal ve uluslararası düzeyde eğitim-öğretim hizmeti vermek, bilimsel araştırmalar yapmak, bilimi, teknolojiyi, sanatı ve kültürel değerleri girişimci üniversite olarak insanlığın hizmetine sunmaktır.

Vizyonumuz;

Eğitim-öğretim, bilim, teknoloji ve sanat faaliyetleriyle ulusal ve uluslararası yükseköğretim alanında öncelikli tercih edilen üniversiteler arasında yerini almaktır.

Temel Değerlerimiz;

- ✓ Mükemmellik
- ✓ Evrensellik
- ✓ Doğruluk
- ✓ Güvenirlilik
- ✓ Paylaşıcılık
- ✓ Katılımcılık
- ✓ Şeffaflık, Hesap Verebilirlik
- ✓ Sosyal Sorumluluk
- ✓ Bilimsel Etik
- ✓ Akademik Düşünce ve İfade Özgürlüğü

Stratejik Amaç ve Hedefler

- Amaç - 1 Eğitim-Öğretimde Kaliteyi Yükseltmek**
- Hedef - 1 Bilgisayar Ve İnternet Destekli Eğitim – Öğretimden Faydalanılması
- Hedef - 2 Ders Programlarının Türkiye Yükseköğretim Yeterlilikler Çerçevesine (TYYÇ) Göre Revize Edilmesi
- Hedef - 3 Öğrencilerin Öğretim Elemanlarını Değerlendirmesine Olanak Tanınması
- Hedef - 4 Öğretim Elemanı Başına Düşen Öğrenci Sayısının Türkiye Ortalamasına Uygun Hale Getirilmesi
- Hedef - 5 Eğitim-Öğretimle İlgili Kalite Yönetiminin Kurulması Ve İşler Hale Getirilmesi, Programların MÜDEK, FEDEK gibi akreditasyonlardan geçmesi veya dış akreditasyon kuruluşlarından geçmesi,
- Hedef - 6 Yeni Bölümlerin, Anabilim Dallarının Ve Programlarının Açılması Ve Aktif Olmayanların Faaliyete Geçirilmesi
- Hedef - 7 Ülkemizin ihtiyaç duyduğu alanlarda Yeni Fakülte/YO/Enstitü Açılması
- Hedef - 8 Önlisans Ağırlıklı Bir Eğitim-Öğretim Yapısından Lisans Ve Lisansüstü Ağırlıklı Bir Eğitim-Öğretim Yapısına Yönelme Ve Yabancı Uyruklu Öğrenci Sayısının Artırılması
- Hedef - 9 Kütüphane Olanaklarının Zenginleştirilmesi
- Hedef - 10 Teoriden Pratiğe Geçiş Bağlamında Öğrencilerin Uygulamaya İlişkin Bilgi Ve Deneyimlerinin Artırılması
- Amaç - 2 İnsan Kaynaklarımızın (Akademik Ve İdari Personelimizin) Nicelik Ve Niteliğini Artırmak**
- Hedef - 1 Öğretim Elemanı Sayısının Artırılması Ve Haftalık Ders Yükünün Azaltılması
- Hedef - 2 Üniversitenin Öğretim Elemanlarının Araştırma Olanaklarının Artırılması
- Hedef - 3 Akademik Ve İdari Personelin Çalışma Ortamının İyileştirilmesi
- Hedef - 4 İdari Ve Teknik Personelin Sağlamış Olduğu Hizmet Kalitesinin Yükseltilmesi
- Hedef - 5 Personelin Motivasyonunun Artırılması



- Amaç - 3 Fiziki Altyapıyı Geliştirmek Ve Modernize Etmek**
- Hedef - 1 Eğitim- Öğretim Ve Araştırma Faaliyetlerinin Sağlıklı Bir Şekilde Yapılmasını Sağlamak
Amacıyla Fiziksel Ve Teknolojik Altyapının Oluşturulması
- Hedef - 2 Büyük Onarımların Gerçekleştirilmesi
- Hedef - 3 Etüt Proje İşlerinin Gerçekleştirilmesi
- Hedef - 4 Üniversite Kampüsünü 24 Saat Aktif Hale Getirecek E- Altyapı Oluşturmak
-
- Amaç - 4 Ulusal Ve Uluslararası Üniversite ve Araştırma Merkezleriyle İşbirliğini Geliştirmek**
- Hedef - 1 İkili Anlaşmalar Çerçevesinde Ulusal Ve Uluslararası Düzeyde Öğrenci Ve Öğretim Elemanı Değişiminde Bulunulması
- Hedef - 2 Yurtiçi Ve Yurt Dışındaki Üniversitelerle Bilimsel, Sosyal, Kültürel Ve Sanatsal Aktiviteler Gerçekleştirilmesi
- Hedef - 3 AB Fonları Tarafından Desteklenen Bilimsel Araştırma Projelerinde Yer Alınması
- Hedef - 4 Ulusal Ve Bölgesel Paydaşların Talep Ettiği Eğitimlerin Karşlanması
-
- Amaç - 5 En Çok Tercih Edilen ve Mezunları Piyasada Aranan Bir Üniversite Olmak**
- Hedef - 1 Kamuoyu Ve Paydaşlarla Sağlıklı Ve Etkin Bir İletişim Kurulması
- Hedef - 2 Bölgesel, Ulusal Ve Uluslararası Düzeyde Üniversitenin Tanıtımının Yapılması
-
- Amaç - 6 Öğrencilerin Sosyo-Ekonomik Ve Kültürel Gelişimine Katkıda Bulunmak**
- Hedef - 1 Öğrencilerin Sosyo-Ekonomik Ve Kültürel Gelişimine Destek Olunması
- Hedef - 2 Her Yıl Yeni Kaydolan Öğrencilere Yönelik Uyum Programı Uygulanması
-
- Amaç - 7 Girişimci Üniversite Olarak Toplumsal Hizmet Üretmek**
- Hedef - 1 Üniversite-Sanayi, Çevre, Tarım İşbirliğinin Geliştirilmesi
- Hedef - 2 Girişimcilik Kültürünün Yaygınlaştırılması Ve Girişimciliğin Teşvik Edilmesi
- Hedef - 3 Üniversitenin Sunduğu Sağlık Hizmetlerinin Niceliğinin Ve Niteliğinin Artırılarak Toplumla İlişkilerin Güçlendirilmesi
- Hedef - 4 Toplumun Sorunlarına Yönelik Araştırma / Uygulama / Eğitim Projelerinin Desteklenmesi
- Hedef - 5 Bölgenin Bilim, Kültür Ve Sanat Açısından Gelişimine Katkıda Bulunulması



C-Performans Hedef ve Göstergeleri İle Faaliyetler

Performans Hedefleri

Yıl	Aşama	Sıra No	Performans Hedefi Adı
2016	NİHAİ	1	Bilgisayar ve İnternet Destekli Eğitim-Öğretimden Faydalanılması
2016	NİHAİ	2	Ders Programlarının Türkiye Yükseköğretim Yeterlilikler Çerçevesine (TYYÇ) Göre Revize Edilmesi
2016	NİHAİ	3	Öğrencilerin Öğretim Elemanlarını Değerlendirilmesine Olanak Tanınması
2016	NİHAİ	4	Öğretim Elemanı Başına Düşen Öğrenci Sayısının Türkiye Ortalamasına Uygun Hale Getirilmesi
2016	NİHAİ	5	Eğitim Öğretim İle İlgili Kalite Sisteminin Kurulması ve İşler Hale Getirilmesi, Programların MÜDEK, FEDEK gibi akreditasyonlardan geçmesi veya dış akreditasyon kuruluşlarından geçmesi,
2016	NİHAİ	6	Yeni Bölümlerin, Anabilim Dallarının ve Programların Açılması ve Aktif Olmayanların Faaliyete Geçirilmesi
2016	NİHAİ	7	Ülkemizin İhtiyaç Duyduğu Alanlarda Yeni Fakülte/YO/ Enstitü Açılması
2016	NİHAİ	8	Önlisans Ağırlıklı Bir Eğitim-Öğretim Yapısından Lisans ve Lisansüstü Ağırlıklı Bir Eğitim-Öğretim Yapısına Yönelme ve Yabancı Uyruklu Öğrenci Sayısını Artırma
2016	NİHAİ	9	Kütüphane Olanaklarının Zenginleştirilmesi
2016	NİHAİ	10	Teoriden Pratiğe Geçiş Bağlamında Öğrencilerin Uygulamaya İlişkin Bilgi ve Deneyimlerinin Artırılması
2016	NİHAİ	11	Öğretim Elemanı Sayısının Artırılması ve Haftalık Ders Yükünün Azaltılması
2016	NİHAİ	12	Üniversitenin Öğretim Elemanlarının Araştırma Olanaklarının Artırılması
2016	NİHAİ	13	Akademik ve İdari Personelin Çalışma Ortamının İyileştirilmesi
2016	NİHAİ	14	İdari ve Teknik Personelin Sağlamış Olduğu Hizmet Kalitesinin Yükseltilmesi.
2016	NİHAİ	15	Personelin Motivasyonunun Artırılması
2016	NİHAİ	16	Eğitim-Öğretim ve Araştırma Faaliyetlerinin Sağlıklı Bir Şekilde Yapılmasını Sağlamak Amacıyla Fiziksel ve Teknolojik Altyapının Oluşturulması
2016	NİHAİ	17	Büyük Onarımların Gerçekleştirilmesi
2016	NİHAİ	18	Etüt-Proje İşlerinin Gerçekleştirilmesi
2016	NİHAİ	19	Üniversite Kampüsünü 24 Saat Hizmet Verecek Şekilde Aktif Hale Getirecek Bir E- Altyapı Oluşturulması
2016	NİHAİ	20	İkili Anlaşmalar Çerçevesinde Ulusal ve Uluslararası Düzeyde Öğrenci ve Öğretim Elemanı Değişiminde Bulunulması
2016	NİHAİ	21	Yurtiçi ve Yurt Dışındaki Üniversitelerle Bilimsel, Sosyal, Kültürel ve Sanatsal Aktiviteler Gerçekleştirilmesi
2016	NİHAİ	22	AB Fonları Tarafından Desteklenen Projelerde Yer Alınması
2016	NİHAİ	23	Ulusal ve Bölgesel Paydaşların Talep Ettiği Eğitimlerin Karşıllanması
2016	NİHAİ	24	Kamuoyu ve Paydaşlarla Sağlıklı ve Etkin Bir İletişim Kurulabilmesi
2016	NİHAİ	25	Bölgesel, Ulusal ve Uluslararası Düzeyde Üniversitenin Tanıtımının Yapılması
2016	NİHAİ	26	Öğrencilerin Sosyo-Ekonomik ve Kültürel Gelişimine Destek Olunması



Yıl	Aşama	Sıra No	Performans Hedefi Adı
2016	NİHAİ	27	Her Yıl Yeni Kaydolan Öğrencilere Yönelik Uyum Programı Uygulanması
2016	NİHAİ	28	Üniversite-Sanayi Çevre Tarım İşbirliğinin Geliştirilmesi
2016	NİHAİ	29	Girişimcilik Kültürünün Yaygınlaştırılması ve Girişimciliğin Teşvik Edilmesi
2016	NİHAİ	30	Üniversite'nin Sunduğu Sağlık Hizmetlerinin Niceliğinin ve Niteliğinin Artırılarak Toplumla İlişkilerinin Güçlendirilmesi
2016	NİHAİ	31	Toplumun Öncelikli Sorunlarına Yönelik Araştırma / Uygulama / Eğitim Projelerini Desteklenmesi
2016	NİHAİ	32	Bölgenin Kültür ve Sanat Açısından Gelişimine Katkıda Bulunulması ve Yön Verilmesi

Tablo-1 Performans Hedefi Tabloları

İdare Adı		38.35 - BÜLENT ECEVİT ÜNİVERSİTESİ			
Amaç		Eğitim öğretimde kaliteyi yükseltmek			
Hedef		BİLGİSAYAR VE İNTERNET DESTEKLİ EĞİTİM- ÖĞRETİMDEN FAYDALANILMASI			
Performans Hedefi		Bilgisayar ve İnternet Destekli Eğitim- Öğretimden Faydalanılması			
Performans Göstergeleri		Ölçü Birimi	2014	2015	2016
1	Kişisel İnternet Sayfası	Yüzde	60	97	100
2	İnternete Aktarılan Ders Sayısı	Yüzde	36	51	100
3	Bilgisayar Laboratuarlarının Ortak Kullanım Oranı	Yüzde	10	50	100
4	Açılan Uzaktan Eğitim Program Sayısı	Sayı	2	3	2
5	Modernize Edilen ve Güvenli Hale Getirilen Ağ Uzunluğu Sayısı	Sayı	16000	20000	20000
Faaliyetler		Kaynak İhtiyacı			
		Bütçe	Bütçe Dışı	Toplam	
1	Öğretim Elemanlarının Kendi Kişisel İnternet Sayfalarını Oluşturması	2.408.480,00	0,00	2.408.480,00	
2	Ders Materyalinin (Kaynak Kitap, Yardımcı Kitap, Ders Notu, Teksir, Slayt vb) Güncelleştirilerek İnternet Ortamına Aktarılması)	2.066.915,00	0,00	2.066.915,00	
3	Bilgisayarların Efektif Kullanımını Sağlanması ve Bilgisayar Sayısının Artırılması	3.299.170,00	0,00	3.299.170,00	
4	Bütün Kampüslerde İnternet Ve Bilgisayar Ağının Modernize Edilerek, Daha Hızlı Ve Güvenli Hale Getirilmesi İnternet Bandının Genişletilmesi Ve EDUROAM'a Geçilmesi	761.950,00	0,00	761.950,00	
5	Uzaktan Eğitimin Aktif Hale Getirilmesi	747.394,00	0,00	747.394,00	
Genel Toplam		9.283.909,00	0,00	9.283.909,00	



İdare Adı	38.35 - BÜLENT ECEVİT ÜNİVERSİTESİ			
Amaç	Eğitim öğretimde kaliteyi yükseltmek			
Hedef	DERS PROGRAMLARININ ULUSAL YETERLİLİKLER ÇERÇEVESİNE (TYYÇ) GÖRE REVİZE EDİLMESİ			
Performans Hedefi	Ders Programlarının Ulusal Yeterlilikler Çerçevesine (TYYÇ) Göre Revize Edilmesi			
Performans Göstergeleri	Ölçü Birimi	2014	2015	2016
1 Yapılandırılan Önlisans, Lisans ve Lisansüstü Program Sayısı	Adet	240	248	260
Faaliyetler		Kaynak İhtiyacı		
		Bütçe	Bütçe Dışı	Toplam
1 TYYYÇ'de Belirlenen Profillere Göre Önlisans, Lisans ve Lisansüstü Programların Yeniden Yapılandırılması		1.843.630,00	0,00	1.843.630
Genel Toplam		1.843.630,00	0,00	1.843.630

İdare Adı	38.35 - BÜLENT ECEVİT ÜNİVERSİTESİ			
Amaç	Eğitim öğretimde kaliteyi yükseltmek			
Hedef	ÖĞRENCİLERİN ÖĞRETİM ELEMANLARINI DEĞERLENDİRİLMESİNE OLANAK TANINMASI			
Performans Hedefi	Öğrencilerin Öğretim Elemanlarını Değerlendirilmesine Olanak Tanınması			
Performans Göstergeleri	Ölçü Birimi	2014	2015	2016
1 Öğrenci Memnuniyet Anket Çıktıları	Sayı	24499	24864	25000
Faaliyetler		Kaynak İhtiyacı		
		Bütçe	Bütçe Dışı	Toplam
1 Her Eğitim-Öğretim Dönemi Sonunda Öğrencilere Ders Değerlendirme Anketinin Uygulanması ve Geri Dönüş Sağlanması		1.551.906,00	0,00	1.551.906,00
Genel Toplam		1.551.906,00	0,00	1.551.906,00



İdare Adı		38.35 - BÜLENT ECEVİT ÜNİVERSİTESİ			
Amaç		Eğitim öğretimde kaliteyi yükseltmek			
Hedef		ÖĞRETİM ELEMANI BAŞINA DÜŞEN ÖĞRENCİ SAYISININ TÜRKİYE ORTALAMASINA UYGUN HALE GETİRİLMESİ			
Performans Hedefi		Öğretim Elemanı Başına Düşen Öğrenci Sayısının Türkiye Ortalamasına Uygun Hale Getirilmesi			
Performans Göstergeleri		Ölçü Birimi	2014	2015	2016
1	Öğretim Elemanı Başına Düşen Öğrenci Sayısı (MYO)	Sayı	52	58	48
2	Öğretim Elemanı Başına Düşen Öğrenci Sayısı (Sağlık)	Sayı	5	7	4
3	Öğretim Elemanı Başına Düşen Öğrenci Sayısı (Eğitim)	Sayı	40	37	34
4	Öğretim Elemanı Başına Düşen Öğrenci Sayısı (Sosyal)	Sayı	34	27	26
5	Öğretim Elemanı Başına Düşen Öğrenci Sayısı (Fen)	Sayı	20	25	21
Faaliyetler		Kaynak İhtiyacı			
		Bütçe	Bütçe Dışı	Toplam	
1	Öğretim Elemanı Başına Düşen Öğrenci Sayısının Sağlık, Eğitim, Sosyal Ve Fen Bilimleri Alanında Türkiye Ortalamasına Getirilmesi	2.419.400,00	0,00	2.419.400,00	
2	Meslek Yüksekokullarında Öğretim Elemanı Başına Düşen Öğrenci Sayısının Türkiye Ortalamasına Getirilmesi	940.468,00	0,00	940.468,00	
Genel Toplam		3.359.868,00	0,00	3.359.868,00	

İdare Adı		38.35 - BÜLENT ECEVİT ÜNİVERSİTESİ			
Amaç		Eğitim öğretimde kaliteyi yükseltmek			
Hedef		EĞİTİM ÖĞRETİM İLE İLGİLİ KALİTE SİSTEMİNİN KURULMASI VE İŞLER HALE GETİRİLMESİ			
Performans Hedefi		Eğitim Öğretim İle İlgili Kalite Sisteminin Kurulması ve İşler Hale Getirilmesi			
Performans Göstergeleri		Ölçü Birimi	2014	2015	2016
1	Akreditasyon Kuruluşlarına Yapılan Başvuru Sayısı	Sayı	6	4	4
Faaliyetler		Kaynak İhtiyacı			
		Bütçe	Bütçe Dışı	Toplam	
1	Akreditasyon Kuruluşlarına Başvuruların Yapılması	1.080.000,00	0,00	1.080.000,00	
Genel Toplam		1.080.000,00	0,00	1.080.000,00	



İdare Adı		38.35 - BÜLENT ECEVİT ÜNİVERSİTESİ			
Amaç		Eğitim öğretimde kaliteyi yükseltmek			
Hedef		YENİ BÖLÜMLERİN, ANABİLİM DALLARININ VE PROGRAMLARIN AÇILMASI VE AKTİF OLMAYANLARIN FAALİYETE GEÇİRİLMESİ			
Performans Hedefi		Yeni Bölümlerin, Anabilim Dallarının ve Programların Açılması ve Aktif Olmayanların Faaliyete Geçirilmesi			
Performans Göstergeleri		Ölçü Birimi	2014	2015	2016
1	Açılan ve Faaliyete Geçirilen Bölüm, Anabilim Dalı ve Program Sayısı	Sayı	12	18	24
2	Gözden Geçirilen Ders ve İçerik Sayısı	Yüzde	100	100	100
3	Öğrenci Sayıları (Ön Lisans)	Sayı	9974	11098	11210
4	Öğrenci Sayıları (Sağlık)	Sayı	1909	2350	2420
5	Öğrenci Sayıları (Fen)	Sayı	4735	5622	5790
6	Öğrenci Sayıları (Sosyal)	Sayı	5976	7257	7620
7	Öğrenci Sayıları (Eğitim)	Sayı	2627	3097	3190
8	Öğrenci Sayıları (Lisansüstü)	Sayı	1282	1680	1830
Faaliyetler		Kaynak İhtiyacı			
		Bütçe	Bütçe Dışı	Toplam	
1	Açılması Teklif Edilecek Yeni Bölüm, Anabilim Dalı ve Programın Fiziki, Teknolojik ve Akademik Altyapısının Oluşturularak Yüksek Öğretim Kurulu'na Başvurunun Yapılması	2.990.573,00	0,00	2.990.573,00	
2	Derslerin ve İçeriklerin Gözden Geçirilmesi	2.065.234,00	0,00	2.065.234,00	
3	Öğrenci Sayılarının Artırılması	3.136.052,00	0,00	3.136.052,00	
Genel Toplam		8.191.859,00	0,00	8.191.859,00	

İdare Adı		38.35 - BÜLENT ECEVİT ÜNİVERSİTESİ			
Amaç		Eğitim öğretimde kaliteyi yükseltmek			
Hedef		YENİ FAKÜLTE /Y.O. / ENSTİTÜ AÇILMASI			
Performans Hedefi		Yeni Fakülte/YO/ Enstitü Açılması			
Performans Göstergeleri		Ölçü Birimi	2014	2015	2016
1	Açılan Fakülte YO ve Enstitü Sayısı	Sayı	0	2	2
Faaliyetler		Kaynak İhtiyacı			
		Bütçe	Bütçe Dışı	Toplam	
1	Güzel Sanatlar Enstitüsü Kurulması	78.900,00	0,00	78.900,00	
Genel Toplam		78.900,00	0,00	78.900,00	



İdare Adı	38.35 - BÜLENT ECEVİT ÜNİVERSİTESİ			
Amaç	Eğitim öğretimde kaliteyi yükseltmek			
Hedef	ÖNLİSANS AĞIRLIKLIL BİR EĞİTİM-ÖĞRETİM YAPISINDAN LİSANS VE LİSANSÜSTÜ AĞIRLIKLIL BİR EĞİTİM-ÖĞRETİM YAPISINA YÖNELME VE YABANCI UYRUKLU ÖĞRENCİ SAYISINI ARTIRMA			
Performans Hedefi	Önlisans Ağırlıklı Bir Eğitim-Öğretim Yapısından Lisans ve Lisansüstü Ağırlıklı Bir Eğitim-Öğretim Yapısına Yönelme ve Yabancı Uyruklu Öğrenci Sayısını Artırma			
Performans Göstergeleri	Ölçü Birimi	2014	2015	2016
1 Ön Lisans / Toplam Öğrenci Oranı	Yüzde	38	38	29
2 Lisansüstü Öğrenci Sayısı Artış Oranı	Yüzde	21	31	10
3 Açılan ve Aktif Hale Getirilen Lisansüstü Program Sayısı	Sayı	8	1	8
4 ÖYP Lisansüstü Öğrenci Sayısı	Sayı	32	27	30
5 Açılan Lisansüstü Program Sayısı-Yurtdışı Üniv. Lisans-L.Üstü	Sayı	0	0	4
6 Yabancı Uyruklu Öğrenci Sayısında Artış Oranı	Yüzde	28	76	20
Faaliyetler	Kaynak İhtiyacı			
	Bütçe	Bütçe Dışı	Toplam	
1 Ön Lisans/Toplam Öğrenci Oranının-%30'un Altına Çekilmesi	179.326,00	0,00	179.326,00	
2 Lisansüstü Öğrenci Sayısının %50 Oranında Artırılması	140.300,00	0,00	140.300,00	
3 Öğrenci Alan Tüm Lisans Programlarında Lisansüstü Programlarının Aktif Hale Getirilmesi	1.873.600,00	0,00	1.873.600,00	
4 ÖYP Kapsamında Üniversitemizde Lisansüstü Eğitim Yaptırmak Üzere Alınacak Öğrenci Sayısının Artırılması	1.215.223,00	0,00	1.215.223,00	
5 Yurtdışı Üniversiteleri İle Ortak Lisans-Lisansüstü Eğitim Gerçekleştirilmesi	938.800,00	0,00	938.800,00	
6 Yabancı Uyruklu Öğrenci Sayısında Her Yıl Bir Önceki Yıla Göre En Az %20'lik Bir Artış Sağlanması,	1.764.120,00	0,00	1.764.120,00	
Genel Toplam	6.111.369,00	0,00	6.111.369,00	



İdare Adı	38.35 - BÜLENT ECEVİT ÜNİVERSİTESİ			
Amaç	Eğitim öğretimde kaliteyi yükseltmek			
Hedef	BİLGİ KAYNAĞI VE KÜTÜPHANE OLANAKLARININ ZENGİNLEŞTİRİLMESİ			
Performans Hedefi	Bilgi Kaynağı ve Kütüphane Olanaklarının Zenginleştirilmesi			
Performans Göstergeleri	Ölçü Birimi	2014	2015	2016
1 Süreli ve Süresiz Yayın Sayısında Artış Oranı	Yüzde	40	21	30
2 Online Veri Tabanı Sayısı	Sayı	20	22	25
3 Kütüphane Hizmeti Sunulan Kampüs Sayısı	Sayı	11	11	11
Faaliyetler	Kaynak İhtiyacı			
	Bütçe	Bütçe Dışı	Toplam	
1 Süreli ve Süresiz Yayın Sayısının Artırılması	2.228.083,00	0,00	2.228.083,00	
2 Online Veri Tabanlarına Üyeliklerin Sağlanması	2.016.116,00	0,00	2.016.116,00	
3 Tüm Kampüslerde Kütüphane Hizmetinin Sunulması	1.878.749,00	0,00	1.878.749,00	
Genel Toplam	6.122.948,00	0,00	6.122.948,00	

İdare Adı	38.35 - BÜLENT ECEVİT ÜNİVERSİTESİ			
Amaç	Eğitim öğretimde kaliteyi yükseltmek			
Hedef	TEORİDEN PRATIĞE GEÇİŞ BAĞLAMINDA ÖĞRENCİLERİN UYGULAMAYA İLİŞKİN BİLGİ VE DENEYİMLERİNİN ARTIRILMASI			
Performans Hedefi	Teoriden Pratiğe Geçiş Bağlamında Öğrencilerin Uygulamaya İlişkin Bilgi ve Deneyimlerinin Artırılması			
Performans Göstergeleri	Ölçü Birimi	2014	2015	2016
1 Konferans Sayısı	Sayı	32	44	50
2 Teknik, Kültürel ve Sosyal Gezi Sayısı (Öğrenci)	Sayı	8	4	18
Faaliyetler	Kaynak İhtiyacı			
	Bütçe	Bütçe Dışı	Toplam	
1 Konferanslar Düzenlenmesi	2.215.043,00	0,00	2.215.043,00	
2 Bölgedeki Sektörlerden Uygulamaya Yönelik Destek Alınması, Eğitsel, Teknik, Sosyal ve Kültürel Geziler Düzenlenmesi	1.583.604,00	0,00	1.583.604,00	
Genel Toplam	3.798.647,00	0,00	3.798.647,00	



İdare Adı		38.35 - BÜLENT ECEVİT ÜNİVERSİTESİ			
Amaç		İnsan kaynaklarımızın (Akademik ve İdari Personelimizin) niceliğini ve niteliğini artırmak.			
Hedef		ÖĞRETİM ELEMANI SAYISININ ARTIRILMASI VE HAFTALIK DERS YÜKÜNÜN AZALTILMASI			
Performans Hedefi		Öğretim Elemanı Sayısının Artırılması ve Haftalık Ders Yükünün Azaltılması			
Performans Göstergeleri		Ölçü Birimi	2014	2015	2016
1	Öğretim Üyesi Sayısında Artış Oranı (Sağlık)	Yüzde	6	0	3
2	Araştırma Görevlisi Sayısında Artış Oranı (Sağlık)	Yüzde	0	0	5
3	Öğretim Görevlisi Sayısında Artış Oranı	Yüzde	0	0	3
4	Okutman Sayısında Artış Oranı	Yüzde	0	0	2
5	Öğretim Üyesi Sayısında Artış Oranı (Eğitim)	Yüzde	23	28	7
6	Öğretim Üyesi Sayısında Artış Oranı (Sosyal)	Yüzde	6	0	5
7	Öğretim Üyesi Sayısında Artış Oranı (Fen)	Yüzde	8	31	3
8	Araştırma Görevlisi Sayısında Artış Oranı (Eğitim)	Yüzde	0	0	15
9	Araştırma Görevlisi Sayısında Artış Oranı (Sosyal)	Yüzde	0	0	15
10	Araştırma Görevlisi Sayısında Artış Oranı (Fen-Müh.)	Yüzde	7	4	7
Faaliyetler		Kaynak İhtiyacı			
		Bütçe	Bütçe Dışı	Toplam	
1	Öğretim Üyesi Sayısının Artırılması		5.377.788,00	0,00	5.377.788,00
2	Araştırma Görevlisi Sayısının Artırılması		3.478.688,00	0,00	3.478.688,00
3	Öğretim Görevlisi Sayısının Artırılması		4.944.564,00	0,00	4.944.564,00
4	Okutman Sayısının Artırılması		2.012.244,00	0,00	2.012.244,00
Genel Toplam			15.813.284,00	0,00	15.813.284,00



İdare Adı		38.35 - BÜLENT ECEVİT ÜNİVERSİTESİ			
Amaç		İnsan kaynaklarımızın (Akademik ve İdari Personelimizin) niceliğini ve niteliğini artırmak.			
Hedef		ÜNİVERSİTENİN ÖĞRETİM ELEMANLARININ ARAŞTIRMA OLANAKLARININ ARTIRILMASI			
Performans Hedefi		Üniversitenin Öğretim Elemanlarının Araştırma Olanaklarının Artırılması			
Performans Göstergeleri		Ölçü Birimi	2014	2015	2016
1	Düzenlenen Gezi Sayısı (Akademik-İdari)	Sayı	3	21	1
2	Parasal Destek Sağlanan Öğretim Elemanı Sayısı (Bap Bil. Makale)	Sayı	10	12	14
3	Yararlanan Öğretim Elemanı Sayısı (Bilim Teşvik Ödülü)	Sayı	18	19	20
4	Lisansüstü Eğitim Yapan Öğretim Görevlisi ve Okutman Sayısı	Sayı	70	153	200
5	Dergilerin Ulusal ve Uluslararası Düzeyde Yayınlanması ve Taranan İndeks Sayısı (SCI Yayınlar)	Sayı	230	205	250
6	Kongre, Sempozyum ve Panele Katılan Öğretim Elemanı Sayısı/ Toplam Öğretim Elemanı Sayısı	Sayı	126	324	519
7	Yararlanan Öğretim Elemanı Sayısı (Bap Altyapı Projeleri)	Sayı	24	30	36
Faaliyetler		Kaynak İhtiyacı			
		Bütçe	Bütçe Dışı	Toplam	
1	Akademik ve İdari Yöneticilerin Farklı Uygulamaları Görmeleri İçin Ulusal ve Uluslararası Gezi Programlarının Düzenlenmesi	1.788.938,00	0,00	1.788.938,00	
2	İndeksli Dergilerde Yayınlanan Yayınların Ödüllendirilmesi	0,00	0,00	0,00	
3	YÖK'ün Öğretim Elemanlarını Yurt Dışına Gönderme Programından Plan Dönemi Boyunca Öğretim Elemanlarının Yararlanması İçin Teşvik Edilmesi	1.137.905,00	0,00	1.137.905,00	
4	Tüm Birimlerdeki Öğretim Görevlileri Ve Okutmanlarının Lisansüstü Eğitim Yapmalarının Teşvik Edilmesi	2.584.670,00	0,00	2.584.670,00	
5	Projelerine Üniversite Dışı Kaynaklardan Fon Alan Öğretim Elemanlarına Alt Yapı Projelerinde Öncelik Verilmesi	4.400.591,00	0,00	4.400.591,00	
6	Üniversite Tarafından Çıkarılan Bilimsel Dergilerin Periyodik Olarak Yayınlanması ve Ulusal ve Uluslararası İndeksler Tarafından Taranmasının Sağlanması	110.000,00	0,00	110.000,00	
7	Ulusal / Uluslararası Kongre, Sempozyum ve Panele Katılımın Sağlanması	2.996.074,00	0,00	2.996.074,00	
8	Her Yıl Fen Bilimleri, Mühendislik Bilimleri, Sağlık Bilimleri ve Sosyal Bilimler Alanında Bilim Teşvik Ödülünün Verilmesi	0,00	0,00	0,00	
Genel Toplam		13.018.178,00	0,00	13.018.178,00	



İdare Adı		38.35 - BÜLENT ECEVİT ÜNİVERSİTESİ			
Amaç		İnsan kaynaklarımızın (Akademik ve İdari Personelimizin) niceliğini ve niteliğini artırmak.			
Hedef		AKADEMİK VE İDARİ PERSONELİN ÇALIŞMA ORTAMININ İYİLEŞTİRİLMESİ			
Performans Hedefi		Akademik ve İdari Personelin Çalışma Ortamının İyileştirilmesi			
Performans Göstergeleri		Ölçü Birimi	2014	2015	2016
1	İyileştirilen Ofis Sayısı	Sayı	177	232	250
Faaliyetler		Kaynak İhtiyacı			
		Bütçe	Bütçe Dışı	Toplam	
1	Tüm Ofislerin Fiziksel ve Teknolojik Donanımlarının İyileştirilmesi	3.766.927,00	0,00	3.766.927,00	
Genel Toplam		3.766.927,00	0,00	3.766.927,00	

İdare Adı		38.35 - BÜLENT ECEVİT ÜNİVERSİTESİ			
Amaç		İnsan kaynaklarımızın (Akademik ve İdari Personelimizin) niceliğini ve niteliğini artırmak.			
Hedef		İDARİ VE TEKNİK PERSONELİN SAĞLAMİŞ OLDUĞU HİZMET KALİTESİNİN YÜKSELTİLMESİ			
Performans Hedefi		İdari ve Teknik Personelin Sağlamış Olduğu Hizmet Kalitesinin Yükseltilmesi.			
Performans Göstergeleri		Ölçü Birimi	2014	2015	2016
1	Hizmet İçi Eğitim Programı Sayısı	Sayı	1	2	1
2	İdari Personel Sayısı	Sayı	1267	1288	1352
Faaliyetler		Kaynak İhtiyacı			
		Bütçe	Bütçe Dışı	Toplam	
1	İdari ve Teknik Personel Sayısının Artırılması	0,00	0,00	0,00	
2	İdari ve Teknik Personelin İş Tanımlarına Göre Periyodik Eğitimlerinin Sağlanması	2.000,00	0,00	2.000,00,	
Genel Toplam		2.000,00	0,00	2.000,00	



İdare Adı		38.35 - BÜLENT ECEVİT ÜNİVERSİTESİ			
Amaç		İnsan kaynaklarımızın (Akademik ve İdari Personelimizin) niceliğini ve niteliğini artırmak.			
Hedef		PERSONELİN MOTİVASYONUNUN ARTIRILMASI			
Performans Hedefi		Personelin Motivasyonunun Artırılması			
Performans Göstergeleri		Ölçü Birimi	2014	2015	2016
1	Ödüllendirilen Personel Sayısı	Sayı	13	1	1
Faaliyetler		Kaynak İhtiyacı			
		Bütçe	Bütçe Dışı	Toplam	
1	Emsallerine Göre Daha İyi Performans Gösteren Personelin (Teşekkür Yazısı, Plaket, Aylıkla Ödül vb. Yöntemlerle) Ödüllendirilmelerinin Sağlanması	1.009.000,00	0,00	1.009.000,00	
Genel Toplam		1.009.000,00	0,00	1.009.000,00	

İdare Adı		38.35 - BÜLENT ECEVİT ÜNİVERSİTESİ			
Amaç		Fiziki altyapıyı geliştirmek ve modernize etmek.			
Hedef		EĞİTİM-ÖĞRETİM VE ARAŞTIRMA FAALİYETLERİNİN SAĞLIKLI BİR ŞEKİLDE YAPILMASINI SAĞLAMAK AMACIYLA FİZİKSEL VE TEKNOLOJİK ALTYAPININ OLUŞTURULMASI			
Performans Hedefi		Eğitim-Öğretim ve Araştırma Faaliyetlerinin Sağlıklı Bir Şekilde Yapılmasını Sağlamak Amacıyla Fiziksel ve Teknolojik Altyapının Oluşturulması			
Performans Göstergeleri		Ölçü Birimi	2014	2015	2016
1	Tamamlanan Faaliyet Sayısı	Sayı	4	4	6
Faaliyetler		Kaynak İhtiyacı			
		Bütçe	Bütçe Dışı	Toplam	
1	Farabi Kampüsünde Merkezi Derslikler ve Ofis Binaları Yapılması	4.193.700,00	0,00	4.193.700,00	
2	Merkezi Yemekhane İdari Büro-Oditoryum Binaları Yapılması	0,00	0,00	0,00	
3	Yüzme Havuzu ve Sosyal Tesisleri Binası Yapılması	0,00	0,00	0,00	
4	İncirharmanı Kampüsünde Güzel Sanatlar Fakültesi, İletişim Fakültesi, Devlet Konservatuvarı, Yabancı Diller Hazırlık Okulu ve TÖMER İçin Merkezi Derslikler ve Ofis Binaları Yapımı	0,00	0,00	0,00	
5	Beden Eğitimi ve Spor Yüksekokulu Binası ve Spor Kompleksi Donatıları Yapılması	355.000,00	0,00	355.000,00	
6	YÖK Tarafından Açılması Kabul Edilen/Açık Olan Birimler İçin Ortak Derslikler, Ofis Binası ve Uygulama Alanları Yapılması	13.735.000,00	0,00	13.735.000,00	
7	İbn-i Sina Kampüsünde Hasta Yakınlarının Kullanabileceği Otel Yapılması	0,00	0,00	0,00	



8	İbn-i Sina Kampüsünde Öğrenci Yurdu Yapılması	0,00	0,00	0,00
9	Çaycuma Kampüs Alanı İçerisinde Öğrenci Yurtlarının Yapılmasının Sağlanması	0,00	0,00	0,00
10	Kampüslerde Otoparklar Yapılması	0,00	0,00	0,00
11	Kampüslerde Isı Sistemlerinin Etkinliğinin Artırılması Amacıyla Dönüşüm ve Yalıtım Çalışmaları Yapılması	695.000,00	0,00	695.000,00
12	Farabi Kampüsünde veya Şehirde Bir Poliklinik Yapılması	0,00	0,00	0,00
13	Tüm Kampüslerin İç ve Dış Mekân Yönlendirme Sistemleri Oluşturulması	611.715,00	0,00	611.715,00
14	Tüm Kampüs Alanlarının Aydınlatma Sistemlerinin Yeniden Yapılandırılması ve Kampüslerin Jeneratör İhtiyaçlarının Karşlanması	0,00	0,00	0,00
15	Tüm Kampüslerde Çevre Düzenleme Çalışmaları Yapılması, Öğrenci ve Personelimize Yönelik Sosyal, Kültürel ve Spor Donatıları Oluşturulması (Kafe, Spor Kompleksi, Kondisyon Merkezi vb)	2.000.000,00	0,00	2.000.000,00
16	Tüm Kampüslerde Kütüphane Oluşturulması, Mevcutların Fiziksel ve Materyal Kapasitelerinin İyileştirilmesi	0,00	0,00	0,00
17	Tüm Eğitim-Öğretim Birimlerinin Asgari Laboratuvar İmkânlarına Kavuşturulması	0,00	0,00	0,00
18	Tüm Birimlerdeki Bilgisayar Laboratuvarlarının Yenilenmesi ve Güncellenmesi	1.950.495,00	0,00	1.950.495,00
19	Tüm Dersliklerin Fiziksel ve Teknolojik Donanım Yönünden İyileştirilmesi	5.116.649,00	0,00	5.116.649,00
20	Farabi Kampüsü Alt Yapı İnşaatı (Isı Galerisi ve Tesisatı Yapılması, Görüntüleme ve Aydınlatma Sisteminin Yapılması, Kampüs içi Yolları, İstinat Perdeleri ve Çevre Düzenleme İşlerinin Yapılması)	0,00	0,00	0,00
21	Diyabet ve Obezite Araştırma ve Uygulama Merkezi Binası Yapılması	0,00	0,00	0,00
Genel Toplam		28.657.559,00	0,00	28.657.559,00



İdare Adı		38.35 - BÜLENT ECEVİT ÜNİVERSİTESİ			
Amaç		Fiziki altyapıyı geliştirmek ve modernize etmek.			
Hedef		BÜYÜK ONARIMLARIN GERÇEKLEŞTİRİLMESİ			
Performans Hedefi		Büyük Onarımların Gerçekleştirilmesi			
Performans Göstergeleri		Ölçü Birimi	2014	2015	2016
1	Tamamlanan Faaliyet Sayısı	Sayı	3	3	3
Faaliyetler		Kaynak İhtiyacı			
		Bütçe	Bütçe Dışı	Toplam	
1	Mevcut Konferans Salonları ve İdari Birimlerde Fiziki ve Sosyal Alanların İyileştirilmesi	0,00	0,00	0,00	
2	Aritma Tesisleri Kurulması (Devrek ve Çaycuma MYO)	0,00	0,00	0,00	
3	Farabi Kampüsünde ve Diğerlerinde Mevcut Binaların Tadilat ve Onarım İşlerinin Yapılması	2.049.800,00	0,00	2.049.800,00	
4	Engellilere Yönelik Tadilat ve Onarımların Yapılması, Fiziki İmkanların Artırılması	0,00	0,00	0,00	
Genel Toplam		2.049.800,00	0,00	2.049.800,00	

İdare Adı		38.35 - BÜLENT ECEVİT ÜNİVERSİTESİ			
Amaç		Fiziki altyapıyı geliştirmek ve modernize etmek.			
Hedef		ETÜT-PROJE İŞLERİNİN GERÇEKLEŞTİRİLMESİ			
Performans Hedefi		Etüt-Proje İşlerinin Gerçekleştirilmesi			
Performans Göstergeleri		Ölçü Birimi	2014	2015	2016
1	Tamamlanan Faaliyet Sayısı	Sayı	1	1	1
Faaliyetler		Kaynak İhtiyacı			
		Bütçe	Bütçe Dışı	Toplam	
1	Etüt, Sondaj, Vaziyet Planı, Uygulama Projeleri vb. İşlemlerin Gerçekleştirilmesi	1.220.000,00	0,00	1.220.000,00	
2	İhtiyaç duyulan Parsellerin Kamulaştırılması	0,00	0,00	0,00	
Genel Toplam		1.220.000,00	0,00	1.220.000,00	



İdare Adı	38.35 - BÜLENT ECEVİT ÜNİVERSİTESİ			
Amaç	Fiziki altyapıyı geliştirmek ve modernize etmek.			
Hedef	ÜNİVERSİTE KAMPÜSÜNÜ 24 SAAT HİZMET VERECEK ŞEKİLDE AKTİF HALE GETİRECEK BİR E- ALTYAPI OLUŞTURULMASI			
Performans Hedefi	Üniversite Kampüsünü 24 Saat Hizmet Verecek Şekilde Aktif Hale Getirecek Bir E- Altyapı Oluşturulması			
Performans Göstergeleri	Ölçü Birimi	2014	2015	2016
1 Tamamlanan Faaliyet Sayısı	Sayı	10	7	5
Faaliyetler	Kaynak İhtiyacı			
	Bütçe	Bütçe Dışı	Toplam	
1 Tüm Kampüslerin Bilişim Teknoloji İmkânlarının İyileştirilmesi ve Modernizasyonunun Sağlanması		263.600,00	0,00	263.600,00
2 Öğrenci İşlerinin Yeniden Yapılandırılması ve Bilişim Teknoloji İmkânlarının İyileştirilmesi		63.150,00	0,00	63.150,00
Genel Toplam		326.750,00	0,00	326.750,00

İdare Adı	38.35 - BÜLENT ECEVİT ÜNİVERSİTESİ			
Amaç	Ulusal ve uluslararası üniversite ve araştırma merkezleriyle işbirliğini geliştirmek.			
Hedef	İKİLİ ANLAŞMALAR ÇERÇEVESİNDE ULUSAL VE ULUSLARARASI DÜZEYDE ÖĞRENCİ VE ÖĞRETİM ELEMANI DEĞİŞİMİNDE BULUNULMASI			
Performans Hedefi	İkili Anlaşmalar Çerçevesinde Ulusal ve Uluslararası Düzeyde Öğrenci ve Öğretim Elemanı Değişiminde Bulunulması			
Performans Göstergeleri	Ölçü Birimi	2014	2015	2016
1 Değişim Programından Faydalanan Öğrenci ve Öğretim Elemanı Sayısı	Sayı	1	26	30
2 Değişim Programından Faydalanan Öğrenci ve Öğretim Elemanı Sayısı	Sayı	270	318	366
Faaliyetler	Kaynak İhtiyacı			
	Bütçe	Bütçe Dışı	Toplam	
1 Uluslararası Öğrenci ve Öğretim Elemanları Değişim Programları Çerçevesinde Öğrenci Öğretim Elemanı Değişiminin Sağlanması		1.182.357,00	0,00	1.182.357,00
2 Ulusal Öğrenci Değişim Programları Çerçevesinde Öğrenci Değişiminin Sağlanması		1.027.310,00	0,00	1.027.310,00
Genel Toplam		2.209.667,00	0,00	2.209.667,00



İdare Adı		38.35 - BÜLENT ECEVİT ÜNİVERSİTESİ			
Amaç		Ulusal ve uluslararası üniversite ve araştırma merkezleriyle işbirliğini geliştirmek.			
Hedef		YURTIÇI VE YURT DIŞINDAKİ ÜNİVERSİTELERLE BİLİMSEL, SOSYAL, KÜLTÜREL VE SANATSAL AKTİVİTELER GERÇEKLEŞTİRİLMESİ			
Performans Hedefi		Yurtiçi ve Yurt Dışındaki Üniversitelerle Bilimsel, Sosyal, Kültürel ve Sanatsal Aktiviteler Gerçekleştirilmesi			
Performans Göstergeleri		Ölçü Birimi	2014	2015	2016
1	Ortak Akademik Etkinlik Sayısı (Kongre, Sempozyum, Panel)	Sayı	9	10	10
2	İstihdam - Misafir Edilen Yabancı Uyruklu Öğretim Elemanı Sayısı	Sayı	15	14	16
3	Ev Sahipliği Yapılan Kongre Sayısı	Sayı	1	2	2
4	Etkinlik Sayısı	Sayı	89	116	140
Faaliyetler		Kaynak İhtiyacı			
		Bütçe	Bütçe Dışı	Toplam	
1	Değişik Üniversitelerden Akademisyenlerle Ortak Akademik Etkinlikler Düzenlenmesi		1.727.720,00	0,00	1.727.720,00
2	Yabancı Uyruklu Öğretim Elemanı İstihdam/Misafir Edilmesi		1.752.660,00	0,00	1.752.660,00
3	Ulusal ve Uluslararası Alanda Bilimsel Kongrelere Ev Sahipliği Yapılması		1.899.223,00	0,00	1.899.223,00
4	Yurt İçi ve Yurt Dışı Üniversitelerle Sosyal, Kültürel ve Sanatsal Etkinlikler Yapılması		1.610.234,00	0,00	1.610.234,00
Genel Toplam			6.989.837,00	0,00	6.989.837,00

İdare Adı		38.35 - BÜLENT ECEVİT ÜNİVERSİTESİ			
Amaç		Ulusal ve uluslararası üniversite ve araştırma merkezleriyle işbirliğini geliştirmek.			
Hedef		AB FONLARI TARAFINDAN DESTEKLENEN PROJELERDE YER ALINMASI			
Performans Hedefi		AB Fonları Tarafından Desteklenen Projelerde Yer Alınması			
Performans Göstergeleri		Ölçü Birimi	2014	2015	2016
1	Ortak Proje Sayısı (Ulusal ve Uluslararası)	Sayı	1	16	1
Faaliyetler		Kaynak İhtiyacı			
		Bütçe	Bütçe Dışı	Toplam	
1	Ulusal ve Uluslararası Ortak Projeler Geliştirilmesi ve Uygulanması		2.133.851,00	0,00	2.133.851,00
Genel Toplam			2.133.851,00	0,00	2.133.851,00



İdare Adı		38.35 - BÜLENT ECEVİT ÜNİVERSİTESİ			
Amaç		Ulusal ve uluslararası üniversite ve araştırma merkezleriyle işbirliğini geliştirmek.			
Hedef		ULUSAL VE BÖLGESEL PAYDAŞLARIN TALEP ETTİĞİ EĞİTİMLERİN KARŞILANMASI			
Performans Hedefi		Ulusal ve Bölgesel Paydaşların Talep Ettiği Eğitimlerin Karşılanması			
Performans Göstergeleri		Ölçü Birimi	2014	2015	2016
1	Sunulan Hizmet ve Eğitim Programları Sayısı (BEÜSEM)	Sayı	30	35	40
Faaliyetler		Kaynak İhtiyacı			
		Bütçe	Bütçe Dışı	Toplam	
1	Sürekli Eğitim Merkezinin Verdiği Hizmetin Kapasitesinin ve Çeşitliliğinin Artırılması	1.466.130,00	0,00	1.466.130,00	
Genel Toplam		1.466.130,00	0,00	1.466.130,00	

İdare Adı		38.35 - BÜLENT ECEVİT ÜNİVERSİTESİ			
Amaç		En çok tercih edilen ve mezunları piyasada aranan bir üniversite olmak.			
Hedef		KAMUOYU VE PAYDAŞLARLA SAĞLIKLI VE ETKİN BİR İLETİŞİM KURULABİLMESİ			
Performans Hedefi		Kamuoyu ve Paydaşlarla Sağlıklı ve Etkin Bir İletişim Kurulabilmesi			
Performans Göstergeleri		Ölçü Birimi	2014	2015	2016
1	Kamuoyuna Bildirilen Aktivite Sayısı	Yüzde	100	100	100
2	Mezunlara Yönelik Düzenlenen Etkinlik Sayısı	Sayı	0	0	1
3	Yayımlanan gazete (kampüsün Sesi Yıllık)	Sayı	19000	34000	30000
Faaliyetler		Kaynak İhtiyacı			
		Bütçe	Bütçe Dışı	Toplam	
1	Üniversite Tarafından Gerçekleştirilecek Aktivitelere İlişkin Kamuoyuna İnternet Sayfası ve Basın Aracılığıyla Bilgi Verilmesi	0,00	0,00	0,00	
2	Üniversite Tarafından Gerçekleştirilecek Aktivitelere İlişkin Paydaşları Bilgilendiren Periyodik Kampüs Gazetesi Yayımlanması ve Sürekliliğinin Sağlanması	0,00	0,00	0,00	
3	Paydaş Memnuniyet Anketinin Gerçekleştirilmesi ve Elde Edilen Geri Bildirimler Işığında Düzenlemeler Yapılması	0,00	0,00	0,00	
4	Mezunlarla İletişim Sağlayacak Süreklilik Arz Eden Faaliyetlerin Düzenlenmesi	1.106.365,00	0,00	1.106.365,00	
Genel Toplam		1.106.365,00	0,00	1.106.365,00	



İdare Adı		38.35 - BÜLENT ECEVİT ÜNİVERSİTESİ			
Amaç		En çok tercih edilen ve mezunları piyasada aranan bir üniversite olmak.			
Hedef		BÖLGESEL, ULUSAL VE ULUSLARARASI DÜZEYDE ÜNİVERSİTENİN TANITIMININ YAPILMASI			
Performans Hedefi		Bölgesel, Ulusal ve Uluslararası Düzeyde Üniversitenin Tanıtımının Yapılması			
Performans Göstergeleri		Ölçü Birimi	2014	2015	2016
1	Bölge Halkına Yönelik Kurslar, Seminerler, Eğitim Ve Televizyon Programları Sayısı (BEÜSEM)	Sayı	30	35	40
2	Ev Sahipliği Yapılan Etkinlik Sayısı	Sayı	91	9	10
3	Öğrenci Kulüplerinin Katıldığı Etkinlik Sayısı	Sayı	15	20	25
4	Bölge Halkına Yönelik Sosyal, Kültürel Ve Sportif Aktivite Sayısı	Sayı	26	21	20
5	Tanıtıcı program sayısı	Sayı	10	8	10
Faaliyetler		Kaynak İhtiyacı			
		Bütçe	Bütçe Dışı	Toplam	
1	Üniversite TV ve Radyosunun Kurulması ve Yayın Hayatına Başlaması		20.700,00	0,00	20.700,00
2	Üniversite Yayınevinin Kurulması		0,00	0,00	0,00
3	Üniversitemizin ve Tüm Birimlerin Tanıtımının Düzenli Olarak Yapılması ve Belgelenmesi; Ulusal ve Uluslararası Tanıtım Fuarlarına Katılımın Sağlanması		150.000,00	0,00	150.000,00
4	Bölgedeki Kamu ve Özel Sektör, Sivil Toplum Örgütü ve Medya Kuruluşlarıyla İşbirliğine Gidilerek Bölge Halkına Yönelik Kurslar, Seminerler, Eğitim ve Televizyon Programları Düzenlenmesi		1.152.402,00	0,00	1.152.402,00
5	Ulusal ve Uluslararası Ölçekte Etkinliklere Ev Sahipliği Yapılması		1.732.562,00	0,00	1.732.562,00
6	Öğrenci Kulüplerinin Ulusal ve Uluslararası Etkinliklere Katılımının Sağlanması		120.000,00	0,00	120.000,00
7	Bölge Halkının Katılımda Bulunacağı Sosyal, Kültürel ve Sportif Aktivitelere Ağırlık Verilmesi		1.362.576,00	0,00	1.362.576,00
Genel Toplam			4.538.240,00	0,00	4.538.240,00



İdare Adı		38.35 - BÜLENT ECEVİT ÜNİVERSİTESİ			
Amaç		Öğrencilerin sosyo-ekonomik ve kültürel gelişimine katkıda bulunmak.			
Hedef		ÖĞRENCİLERİN SOSYO-EKONOMİK VE KÜLTÜREL GELİŞİMİNE DESTEK OLUNMASI			
Performans Hedefi		Öğrencilerin Sosyo-Ekonomik ve Kültürel Gelişimine Destek Olunması			
Performans Göstergeleri		Ölçü Birimi	2014	2015	2016
1	Öğrenci Kulüplerine Üye Öğrenci Sayısı	Sayı	8757	10124	10327
2	Düzenlenen Kongre Sayısı (Öğrenci Kongresi)	Sayı	0	1	1
3	Öğrenci Kulüpleri Etkinlik Sayısı	Sayı	143	258	300
4	Kültür, Sanat ve Spor Etkinlikleri Sayısı (Bahar Şenlikleri)	Sayı	79	72	80
5	Yemek Yardımından Yararlanan Öğrenci Sayısı + Öğrenci Çalıştırma	Sayı	107	137	167
Faaliyetler		Kaynak İhtiyacı			
		Bütçe	Bütçe Dışı	Toplam	
1	Öğrenci Kulüplerine Üye Sayısının Artırılması		15.000,00	0,00	15.000,00
2	Öğrenci Kulüplerinin Etkinliklerin Artırılması ve Bu Etkinliklerin Belgelenerek Düzenli Bir Şekilde Rapor Edilmesinin Sağlanması		1.840.000,00	0,00	1.840.000,00
3	Kültür, Sanat ve Spor Etkinlikleri Düzenlenerek Öğrencilerin Katılımının Sağlanması		613.500,00	0,00	613.500,00
4	Ulusal Öğrenci Kongreleri Düzenlenmesi		50.000,00	0,00	50.000,00
5	Yemek Yardımı ve Öğrenci Çalıştırma Programından Düşük Gelirli Başarılı Öğrencilerin Yararlandırılması		5.832.445,00	0,00	5.832.445,00
Genel Toplam			8.350.945,00	0,00	8.350.945,00



İdare Adı	38.35 - BÜLENT ECEVİT ÜNİVERSİTESİ				
Amaç	Öğrencilerin sosyo-ekonomik ve kültürel gelişimine katkıda bulunmak.				
Hedef	HER YIL YENİ KAYDOLAN ÖĞRENCİLERE YÖNELİK UYUM PROGRAMI UYGULANMASI				
Performans Hedefi	Her Yıl Yeni Kaydolan Öğrencilere Yönelik Uyum Programı Uygulanması				
Performans Göstergeleri	Ölçü Birimi	2014	2015	2016	
1	Düzenlenen Uyum Programı Sayısı	Sayı	30	44	60
Faaliyetler		Kaynak İhtiyacı			
		Bütçe	Bütçe Dışı	Toplam	
1	Bölümlerce Her Eğitim-Öğretim Yılında Uyum Programı Gerçekleştirilmesi	1.343.823,00	0,00	1.343.823,00	
Genel Toplam		1.343.823,00	0,00	1.343.823,00	

İdare Adı	38.35 - BÜLENT ECEVİT ÜNİVERSİTESİ				
Amaç	Girişimci üniversite olarak toplumsal hizmet üretmek.				
Hedef	ÜNİVERSİTE-SANAYİ ÇEVRE TARIM İŞBİRLİĞİNİN GELİŞTİRİLMESİ				
Performans Hedefi	Üniversite-Sanayi Çevre Tarım İşbirliğinin Geliştirilmesi				
Performans Göstergeleri	Ölçü Birimi	2014	2015	2016	
1	Yapılan Araştırma, Analiz ve Proje Sayısı (Merk. Lab.)(Kamu+Özel)	Sayı	53	2009	2000
2	Verilen Hizmet Sayısı (Merk. Lab. Üniv. Dışı)	Sayı	41	145	150
Faaliyetler		Kaynak İhtiyacı			
		Bütçe	Bütçe Dışı	Toplam	
1	Kamu ve Özel Sektör Kuruluşlarının İhtiyaçlarına Yönelik Araştırma, Analiz ve Projelerin Yapılması	1.752.701,00	0,00	1.752.701,00	
2	Laboratuvarlarla Üniversite Dışı Hizmet Taleplerinin Karşlanması	2.754.589,00	0,00	2.754.589,00	
Genel Toplam		4.507.290,00	0,00	4.507.290,00	



İdare Adı		38.35 - BÜLENT ECEVİT ÜNİVERSİTESİ			
Amaç		Girişimci üniversite olarak toplumsal hizmet üretmek.			
Hedef		GİRİŞİMCİLİK KÜLTÜRÜNÜN YAYGINLAŞTIRILMASI VE GİRİŞİMCİLİĞİN TEŞVİK EDİLMESİ			
Performans Hedefi		Girişimcilik Kültürünün Yaygınlaştırılması ve Girişimciliğin Teşvik Edilmesi			
Performans Göstergeleri		Ölçü Birimi	2014	2015	2016
1	Programın Açılması – Sürdürülmesi (Uzem)	Yüzde	0	0	0
2	KOSGEB Eğitimi Verilen Sertifika Sayısı	Sayı	535	394	300
3	Girişimcilik Eğitim Sayısı	Sayı	22	363	48
Faaliyetler		Kaynak İhtiyacı			
		Bütçe	Bütçe Dışı	Toplam	
1	Uzaktan Eğitim Merkezi Aracılığıyla Girişimcilik MBA Programının Başlatılması	0,00	0,00	0,00	
2	Üniversite Genelinde Girişimcilik Derslerinin KOSGEB Kriterlerine Uygun Hale Getirilmesi ve Öğrencilerimizin KOSGEB Girişimcilik Sertifikası Almasının Sağlanması	0,00	0,00	0,00	
3	Bölgeden Gelen Girişimcilik Eğitimi Taleplerinin Karşlanması	1.308.954,00	0,00	1.308.954,00	
Genel Toplam		1.308.954,00	0,00	1.308.954,00	



İdare Adı		38.35 - BÜLENT ECEVİT ÜNİVERSİTESİ			
Amaç		Girişimci üniversite olarak toplumsal hizmet üretmek.			
Hedef		ÜNİVERSİTE'NİN SUNDUĞU SAĞLIK HİZMETLERİNİN NİCELİĞİNİN VE NİTELİĞİNİN ARTIRILARAK TOPLUMLA İLİŞKİLERİNİN GÜÇLENDİRİLMESİ			
Performans Hedefi		Üniversite'nin Sunduğu Sağlık Hizmetlerinin Niceliğinin ve Niteliğinin Artırılarak Toplumla İlişkilerinin Güçlendirilmesi			
Performans Göstergeleri		Ölçü Birimi	2014	2015	2016
1	Yapılan Periyodik Anket Sayısı	Sayı	1	3	1
2	Sağlanan Hizmet Düzeyi (Modern Acil Servis Hizmeti)	Yüzde	100	100	100
3	Açılan Üst İhtisas, Klinik ve Polikliniklerin Sayısı	Sayı	1	1	1
4	Gerçekleştirilen Sağlık Taraması Sayısı	Sayı	1	1	1
5	Hizmete Alınan Poliklinik Sayısı	Sayı	0	0	2
6	Açılan Birim Sayısı (Sağlık)	Sayı	1	1	1
7	Barınma Hizmetinin Sunulması (Sağlık Kampüsü Oteli)	Yüzde	0	0	0
Faaliyetler		Kaynak İhtiyacı			
		Bütçe	Bütçe Dışı	Toplam	
1	Sağlık Hizmetlerinden Yararlanan Paydaşlara Yönelik Memnuniyet Anketlerinin Periyodik Olarak Yapılması, Değerlendirilmesi, İlgililere Sunulması ve Değerlendirmelere Göre Yapılan İyileştirmelerin Belgelenmesi	300,00	0,00	300,00	
2	Sağlık Hizmetinin Çeşitlendirilmesine ve Etkinleştirilmesine Yönelik Yeni Ünite ve Birimler Kurulması İle Üst İhtisas Gerektiren Yeni Klinikler ve Polikliniklerin Açılması	10.494.000,00	0,00	10.494.000,00	
3	Sağlık Birimleri Kampüsü Dışında Uygulama ve Araştırma Hastanesinin ve Dış Hekimliği Fakültesinin Bir Polikliniğinin Hizmete Alınması	3.284.000,00	0,00	3.284.000,00	
4	Sağlık Hizmetlerinin Çeşitlendirilmesine Yönelik Yeni Bölümlerin Açılması	10.235.000,00	0,00	10.235.000,00	
5	Hasta Yakınlarına Barınma Hizmetinin Sunulması	174.000,00	0,00	174.000,00	
6	Sağlık Taramalarının Yapılması	1.795.500,00	0,00	1.795.500,00	
Genel Toplam		25.982.800	0,00	25.982.800,00	



İdare Adı		38.35 - BÜLENT ECEVİT ÜNİVERSİTESİ			
Amaç		Girişimci üniversite olarak toplumsal hizmet üretmek.			
Hedef		TOPLUMUN ÖNCELİKLİ SORUNLARINA YÖNELİK ARAŞTIRMA / UYGULAMA / EĞİTİM PROJELERİNİN DESTEKLENMESİ			
Performans Hedefi		Toplumun Öncelikli Sorunlarına Yönelik Araştırma / Uygulama / Eğitim Projelerini Desteklenmesi			
Performans Göstergeleri		Ölçü Birimi	2014	2015	2016
1	Gerçekleştirilen Sosyal Sorumluluk Proje Sayısı (SKS)	Sayı	13	22	30
2	Gerçekleştirilen Etkinlik Sayısı (Yaşanabilir Çevre Bilinci)	Sayı	1	1	1
3	Gerçekleştirilen Etkinlik Sayısı (Engelliler İçin Farkındalık)	Sayı	5	5	5
4	Gerçekleştirilen Etkinlik Sayısı (Projeksiyon Üreten Etkinlik)	Sayı	2	3	5
Faaliyetler		Kaynak İhtiyacı			
		Bütçe	Bütçe Dışı	Toplam	
1	Sosyal Sorumluluk Projeleri Geliştirilmesi ve Çeşitliliğinin Artırılması	2.883.976,00	0,00	2.883.976,00	
2	Yaşanabilir ve Sürdürülebilir Çevre Bilincinin Geliştirilmesine Yönelik Etkinlikler Düzenlenmesi	40.000,00	0,00	40.000,00	
3	Engelli Bireyler İle İlgili Farkındalık Yaratılması İçin Etkinlikler Düzenlenmesi	20.000,00	0,00	20.000,00	
4	Kentin, Bölgenin ve Ülkenin Ekonomik, Sosyal, Kültürel Gelişimine Yönelik Projeksiyonlar Üreten Etkinlikler Düzenlenmesi	2.291.188,00	0,00	2.291.188,00	
Genel Toplam		5.235.164,00	0,00	5.235.164,00	

İdare Adı		38.35 - BÜLENT ECEVİT ÜNİVERSİTESİ			
Amaç		Girişimci üniversite olarak toplumsal hizmet üretmek.			
Hedef		BÖLGENİN KÜLTÜR VE SANAT AÇISINDAN GELİŞİMİNE KATKIDA BULUNULMASI VE YÖN VERİLMESİ			
Performans Hedefi		Bölgenin Kültür ve Sanat Açısından Gelişimine Katkıda Bulunulması ve Yön Verilmesi			
Performans Göstergeleri		Ölçü Birimi	2014	2015	2016
1	Gerçekleştirilen Etkinlik Sayısı (Sanatsal)	Sayı	25	34	40
Faaliyetler		Kaynak İhtiyacı			
		Bütçe	Bütçe Dışı	Toplam	
1	Sanat ve Kültür Etkinlikleri Düzenlenmesi	704.800,00	0,00	704.800,00	
Genel Toplam		704.800,00	0,00	704.800,00	



Program Yılı Faaliyetleri

Yıl	Aşama	Faaliyet Kodu	Faaliyet Adı
2016	NİHAİ	1	Öğretim Elemanlarının Kendi Kişisel İnternet Sayfalarını Oluşturması
2016	NİHAİ	2	Ders Materyalinin (Kaynak Kitap, Yardımcı Kitap, Ders Notu, Teksir, Slayt vb) Güncelleştirilerek İnternet Ortamına Aktarılması)
2016	NİHAİ	3	Bilgisayarların Etkif Kullanımını Sağlanması ve Bilgisayar Sayısının Artırılması
2016	NİHAİ	4	Bütün Kampüslerde İnternet Ve Bilgisayar Ağının Modernize Edilerek, Daha Hızlı Ve Güvenli Hale Getirilmesi İnternet Bandının Genişletilmesi Ve EDUROAM'a Geçilmesi
2016	NİHAİ	5	Uzaktan Eğitimin Aktif Hale Getirilmesi
2016	NİHAİ	6	TYYÇ'de Belirlenen Profillere Göre Önlisans, Lisans ve Lisansüstü Programların Yeniden Yapılandırılması
2016	NİHAİ	7	Her Eğitim-Öğretim Dönemi Sonunda Öğrencilere Ders Değerlendirme Anketinin Uygulanması ve Geri Dönüş Sağlanması
2016	NİHAİ	8	Öğretim Elemanı Başına Düşen Öğrenci Sayısının Sağlık, Eğitim, Sosyal Ve Fen Bilimleri Alanında Türkiye Ortalamasına Getirilmesi
2016	NİHAİ	9	Meslek Yüksekokullarında Öğretim Elemanı Başına Düşen Öğrenci Sayısının Türkiye Ortalamasına Getirilmesi
2016	NİHAİ	10	Akreditasyon Kuruluşlarına Başvuruların Yapılması
2016	NİHAİ	11	Açılması Teklif Edilecek Yeni Bölüm, Anabilim Dalı ve Programın Fiziki, Teknolojik ve Akademik Altyapısının Oluşturularak Yüksek Öğretim Kurulu'na Başvurunun Yapılması
2016	NİHAİ	12	Derslerin ve İçeriklerin Gözden Geçirilmesi
2016	NİHAİ	13	Öğrenci Sayılarının Artırılması
2016	NİHAİ	14	Güzel Sanatlar Enstitüsü Kurulması
2016	NİHAİ	15	Ön Lisans/Toplam Öğrenci Oranının-%30'un Altına Çekilmesi
2016	NİHAİ	16	Lisansüstü Öğrenci Sayısının %50 Oranında Artırılması
2016	NİHAİ	17	Öğrenci Alan Tüm Lisans Programlarında Lisansüstü Programlarının Aktif Hale Getirilmesi
2016	NİHAİ	18	ÖYP Kapsamında Üniversitemizde Lisansüstü Eğitim Yaptırmak Üzere Alınacak Öğrenci Sayısının Artırılması
2016	NİHAİ	19	Yurtdışı Üniversiteleri İle Ortak Lisans-Lisansüstü Eğitim Gerçekleştirilmesi
2016	NİHAİ	20	Yabancı Uyruklu Öğrenci Sayısında Her Yıl Bir Önceki Yıla Göre En Az %20'lik Bir Artış Sağlanması,
2016	NİHAİ	21	Sürelili ve Süresiz Yayın Sayısının Artırılması
2016	NİHAİ	22	Online Veri Tabanlarına Üyeliklerin Sağlanması
2016	NİHAİ	23	Tüm Kampüslerde Kütüphane Hizmetinin Sunulması
2016	NİHAİ	24	Konferanslar Düzenlenmesi
2016	NİHAİ	25	Bölgedeki Sektörlerden Uygulamaya Yönelik Destek Alınması, Eğitsel, Teknik, Sosyal ve Kültürel Geziler Düzenlenmesi
2016	NİHAİ	26	Öğretim Üyesi Sayısının Artırılması
2016	NİHAİ	27	Araştırma Görevlisi Sayısının Artırılması
2016	NİHAİ	28	Öğretim Görevlisi Sayısının Artırılması
2016	NİHAİ	29	Okutman Sayısının Artırılması
2016	NİHAİ	30	Akademik ve İdari Yöneticilerin Farklı Uygulamaları Görmeleri İçin Ulusal ve Uluslararası Gezi Programlarının Düzenlenmesi
2016	NİHAİ	31	İndeksli Dergilerde Yayınlanan Yayınların Ödüllendirilmesi



Yıl	Aşama	Faaliyet Kodu	Faaliyet Adı
2016	NİHAİ	32	YÖK'ün Öğretim Elemanlarını Yurt Dışına Gönderme Programından Plan Dönemi Boyunca Öğretim Elemanlarının Yararlanması İçin Teşvik Edilmesi
2016	NİHAİ	33	Tüm Birimlerdeki Öğretim Görevlileri Ve Okutmanlarının Lisansüstü Eğitim Yapmalarının Teşvik Edilmesi
2016	NİHAİ	34	Projelerine Üniversite Dışı Kaynaklardan Fon Alan Öğretim Elemanlarına Alt Yapı Projelerinde Öncelik Verilmesi
2016	NİHAİ	35	Üniversite Tarafından Çıkarılan Bilimsel Dergilerin Periyodik Olarak Yayınlanması ve Ulusal ve Uluslararası İndeksler Tarafından Taranmasının Sağlanması
2016	NİHAİ	36	Ulusal / Uluslararası Kongre, Sempozyum ve Panele Katılımın Sağlanması
2016	NİHAİ	37	Her Yıl Fen Bilimleri, Mühendislik Bilimleri, Sağlık Bilimleri ve Sosyal Bilimler Alanında Bilim Teşvik Ödülünün Verilmesi
2016	NİHAİ	38	Tüm Ofislerin Fiziksel ve Teknolojik Donanımlarının İyileştirilmesi
2016	NİHAİ	39	İdari ve Teknik Personel Sayısının Artırılması
2016	NİHAİ	40	İdari ve Teknik Personelin İş Tanımlarına Göre Periyodik Eğitimlerinin Sağlanması
2016	NİHAİ	41	Emsallerine Göre Daha İyi Performans Gösteren Personelin (Teşekkür Yazısı, Plaket, Aylık Ödül vb. Yöntemlerle) Ödüllendirilmelerinin Sağlanması
2016	NİHAİ	42	Farabi Kampüsünde Merkezi Derslikler ve Ofis Binaları Yapılması
2016	NİHAİ	43	Merkezi Yemekhane İdari Büro-Oditoryum Binaları Yapılması
2016	NİHAİ	44	Yüzme Havuzu ve Sosyal Tesisleri Binası Yapılması
2016	NİHAİ	45	İncirharmanı Kampüsünde Güzel Sanatlar Fakültesi, İletişim Fakültesi, Devlet Konservatuvarı, Yabancı Diller Hazırlık Okulu ve TÖMER İçin Merkezi Derslikler ve Ofis Binaları Yapımı
2016	NİHAİ	46	Beden Eğitimi ve Spor Yüksekokulu Binası ve Spor Kompleksi Donatıları Yapılması
2016	NİHAİ	47	YÖK Tarafından Açılması Kabul Edilen/Açık Olan Birimler İçin Ortak Derslikler, Ofis Binası ve Uygulama Alanları Yapılması
2016	NİHAİ	48	İbn-i Sina Kampüsünde Hasta Yakınlarının Kullanabileceği Otel Yapılması
2016	NİHAİ	49	İbn-i Sina Kampüsünde Öğrenci Yurdu Yapılması
2016	NİHAİ	50	Çaycuma Kampüs Alanı İçerisinde Öğrenci Yurtlarının Yapılmasının Sağlanması
2016	NİHAİ	51	Kampüslerde Otoparklar Yapılması
2016	NİHAİ	52	Kampüslerde Isı Sistemlerinin Etkinliğinin Artırılması Amacıyla Dönüşüm ve Yalıtım Çalışmaları Yapılması
2016	NİHAİ	53	Farabi Kampüsünde veya Şehirde Bir Poliklinik Yapılması
2016	NİHAİ	54	Tüm Kampüslerin İç ve Dış Mekân Yönlendirme Sistemleri Oluşturulması
2016	NİHAİ	55	Tüm Kampüs Alanlarının Aydınlatma Sistemlerinin Yeniden Yapılandırılması ve Kampüslerin Jeneratör İhtiyaçlarının Karşlanması
2016	NİHAİ	56	Tüm Kampüslerde Çevre Düzenleme Çalışmaları Yapılması, Öğrenci ve Personelimize Yönelik Sosyal, Kültürel ve Spor Donatıları Oluşturulması (Kafe, Spor Kompleksi, Kondisyon Merkezi vb)
2016	NİHAİ	57	Tüm Kampüslerde Kütüphane Oluşturulması, Mevcutların Fiziksel ve Materyal Kapasitelerinin İyileştirilmesi
2016	NİHAİ	58	Tüm Eğitim-Öğretim Birimlerinin Asgari Laboratuvar İmkânlarına Kavuşturulması
2016	NİHAİ	59	Tüm Birimlerdeki Bilgisayar Laboratuvarlarının Yenilenmesi ve Güncellenmesi



Yıl	Aşama	Faaliyet Kodu	Faaliyet Adı
2016	NİHAİ	60	Tüm Dersliklerin Fiziksel ve Teknolojik Donanım Yönünden İyileştirilmesi
2016	NİHAİ	61	Farabi Kampüsü Alt Yapı İnşaatı (Isı Galerisi ve Tesisatı Yapılması, Görüntüleme ve Aydınlatma Sisteminin Yapılması, Kampüs içi Yolları, İstinat Perdeleri ve Çevre Düzenleme İşlerinin Yapılması)
2016	NİHAİ	62	Diyabet ve Obezite Araştırma ve Uygulama Merkezi Binası Yapılması
2016	NİHAİ	63	Mevcut Konferans Salonları ve İdari Birimlerde Fiziki ve Sosyal Alanların İyileştirilmesi
2016	NİHAİ	64	Aritma Tesisleri Kurulması (Devrek ve Çaycuma MYO)
2016	NİHAİ	65	Farabi Kampüsünde ve Diğerlerinde Mevcut Binaların Tadilat ve Onarım İşlerinin Yapılması
2016	NİHAİ	66	Engellilere Yönelik Tadilat ve Onarımların Yapılması, Fiziki İmkanların Artırılması
2016	NİHAİ	67	Etüt, Sondaj, Vaziyet Planı, Uygulama Projeleri vb. İşlemlerin Gerçekleştirilmesi
2016	NİHAİ	68	İhtiyaç duyulan Parsellerin Kamulaştırılması
2016	NİHAİ	69	Tüm Kampüslerin Bilişim Teknoloji İmkanlarının İyileştirilmesi ve Modernizasyonunun Sağlanması
2016	NİHAİ	70	Öğrenci İşlerinin Yeniden Yapılandırılması ve Bilişim Teknoloji İmkanlarının İyileştirilmesi
2016	NİHAİ	71	Uluslararası Öğrenci ve Öğretim Elemanları Değişim Programları Çerçevesinde Öğrenci Öğretim Elemanı Değişiminin Sağlanması
2016	NİHAİ	72	Ulusal Öğrenci Değişim Programları Çerçevesinde Öğrenci Değişiminin Sağlanması
2016	NİHAİ	73	Değişik Üniversitelerden Akademisyenlerle Ortak Akademik Etkinlikler Düzenlenmesi
2016	NİHAİ	74	Yabancı Uruklu Öğretim Elemanı İstihdam/Misafir Edilmesi
2016	NİHAİ	75	Ulusal ve Uluslararası Alanda Bilimsel Kongrelere Ev Sahipliği Yapılması
2016	NİHAİ	76	Yurt İçi ve Yurt Dışı Üniversitelerle Sosyal, Kültürel ve Sanatsal Etkinlikler Yapılması
2016	NİHAİ	77	Ulusal ve Uluslararası Ortak Projeler Geliştirilmesi ve Uygulanması
2016	NİHAİ	78	Sürekli Eğitim Merkezinin Verdiği Hizmetin Kapasitesinin ve Çeşitliliğinin Artırılması
2016	NİHAİ	79	Üniversite Tarafından Gerçekleştirilecek Aktivitelere İlişkin Kamuoyuna İnternet Sayfası ve Basın Aracılığıyla Bilgi Verilmesi
2016	NİHAİ	80	Üniversite Tarafından Gerçekleştirilecek Aktivitelere İlişkin Paydaşları Bilgilendiren Periyodik Kampüs Gazetesi Yayımlanması ve Sürekliliğinin Sağlanması
2016	NİHAİ	81	Paydaş Memnuniyet Anketinin Gerçekleştirilmesi ve Elde Edilen Geri Bildirimler Işığında Düzenlemeler Yapılması
2016	NİHAİ	82	Mezunlarla İletişim Sağlayacak Süreklilik Arz Eden Faaliyetlerin Düzenlenmesi
2016	NİHAİ	83	Üniversite TV ve Radyosunun Kurulması ve Yayın Hayatına Başlaması
2016	NİHAİ	84	Üniversite Yayınevinin Kurulması
2016	NİHAİ	85	Üniversitemizin ve Tüm Birimlerin Tanıtımının Düzenli Olarak Yapılması ve Belgelenmesi; Ulusal ve Uluslararası Tanıtım Fuarlarına Katılımın Sağlanması
2016	NİHAİ	86	Bölgedeki Kamu ve Özel Sektör, Sivil Toplum Örgütü ve Medya Kuruluşlarıyla İşbirliğine Gidilerek Bölge Halkına Yönelik Kurslar, Seminerler, Eğitim ve Televizyon Programları Düzenlenmesi
2016	NİHAİ	87	Ulusal ve Uluslararası Ölçekte Etkinliklere Ev Sahipliği Yapılması



Yıl	Aşama	Faaliyet Kodu	Faaliyet Adı
2016	NİHAİ	88	Öğrenci Kulüplerinin Ulusal ve Uluslararası Etkinliklere Katılımının Sağlanması
2016	NİHAİ	89	Bölge Halkının Katılımda Bulunacağı Sosyal, Kültürel ve Sportif Aktivitelere Ağırlık Verilmesi
2016	NİHAİ	90	Öğrenci Kulüplerine Üye Sayısının Artırılması
2016	NİHAİ	91	Öğrenci Kulüplerinin Etkinliklerin Artırılması ve Bu Etkinliklerin Belgelenerek Düzenli Bir Şekilde Rapor Edilmesinin Sağlanması
2016	NİHAİ	92	Kültür, Sanat ve Spor Etkinlikleri Düzenlenerek Öğrencilerin Katılımının Sağlanması
2016	NİHAİ	93	Ulusal Öğrenci Kongreleri Düzenlenmesi
2016	NİHAİ	94	Yemek Yardımı ve Öğrenci Çalıştırma Programından Düşük Gelirli Başarılı Öğrencilerin Yararlandırılması
2016	NİHAİ	95	Bölümlerce Her Eğitim-Öğretim Yılında Başında Uyum Programı Gerçekleştirilmesi
2016	NİHAİ	96	Kamu ve Özel Sektör Kuruluşlarının İhtiyaçlarına Yönelik Araştırma, Analiz ve Projelerin Yapılması
2016	NİHAİ	97	Laboratuvarlarla Üniversite Dışı Hizmet Taleplerinin Karşlanması
2016	NİHAİ	98	Uzaktan Eğitim Merkezi Aracılığıyla Girişimcilik MBA Programının Başlatılması
2016	NİHAİ	99	Üniversite Genelinde Girişimcilik Derslerinin KOSGEB Kriterlerine Uygun Hale Getirilmesi ve Öğrencilerimizin KOSGEB Girişimcilik Sertifikası Almasının Sağlanması
2016	NİHAİ	100	Bölgeden Gelen Girişimcilik Eğitimi Taleplerinin Karşlanması
2016	NİHAİ	101	Sağlık Hizmetlerinden Yararlanan Paydaşlara Yönelik Memnuniyet Anketlerinin Periyodik Olarak Yapılması, Değerlendirilmesi, İlgililere Sunulması ve Değerlendirmelere Göre Yapılan İyileştirmelerin Belgelenmesi
2016	NİHAİ	102	Sağlık Hizmetinin Çeşitlendirilmesine ve Etkinleştirilmesine Yönelik Yeni Ünite ve Birimler Kurulması İle Üst İhtisas Gerektiren Yeni Klinikler ve Polikliniklerin Açılması
2016	NİHAİ	103	Sağlık Birimleri Kampüsü Dışında Uygulama ve Araştırma Hastanesinin ve Dış Hekimliği Fakültesinin Bir Polikliniğinin Hizmete Alınması
2016	NİHAİ	104	Sağlık Hizmetlerinin Çeşitlendirilmesine Yönelik Yeni Bölümlerin Açılması
2016	NİHAİ	105	Hasta Yakınlarına Barınma Hizmetinin Sunulması
2016	NİHAİ	106	Sağlık Taramalarının Yapılması
2016	NİHAİ	107	Sosyal Sorumluluk Projeleri Geliştirilmesi ve Çeşitliliğinin Artırılması
2016	NİHAİ	108	Yaşanabilir ve Sürdürülebilir Çevre Bilincinin Geliştirilmesine Yönelik Etkinlikler Düzenlenmesi
2016	NİHAİ	109	Engelli Bireyler İle İlgili Farkındalık Yaratılması İçin Etkinlikler Düzenlenmesi
2016	NİHAİ	110	Kentin, Bölgenin ve Ülkenin Ekonomik, Sosyal, Kültürel Gelişimine Yönelik Projeksiyonlar Üreten Etkinlikler Düzenlenmesi
2016	NİHAİ	111	Sanat ve Kültür Etkinlikleri Düzenlenmesi

Tablo-2- Faaliyet Maliyetleri Tabloları

Performans Hedefi - 1	Bilgisayar ve İnternet Destekli Eğitim-Öğretimden Faydalanılması	
Faaliyet - 1	ÖĞRETİM ELEMANLARININ KENDİ KİŞİSEL İNTERNET SAYFALARINI OLUŞTURMASI	
Sorumlu Birim	Bilgi İşlem Daire Başkanlığı, Tüm Akademik Birimler	
Ekonomik Kod	Ödenek	
01	Personel Giderleri	2.071.660,00
02	SGK Devlet Primi Giderleri	260.020,00
03	Mal ve Hizmet Alım Giderleri	36.800,00
Bütçe Kaynak İhtiyacı	2.368.480,00	

Performans Hedefi - 1	Bilgisayar ve İnternet Destekli Eğitim-Öğretimden Faydalanılması	
Faaliyet - 2	DERS MATERYALİNİN (KAYNAK KİTAP, YARDIMCI KİTAP, DERS NOTU, TEKSİR, SLAYT VB) GÜNCELLEŞTİRİLEREK İNTERNET ORTAMINA AKTARILMASI)	
Sorumlu Birim	Bilgi İşlem Daire Başkanlığı, Tüm Akademik Birimler	
Ekonomik Kod	Ödenek	
01	Personel Giderleri	1.432.716,00
02	SGK Devlet Primi Giderleri	223.949,00
03	Mal ve Hizmet Alım Giderleri	77.750,00
06	Sermaye Giderleri	332.500,00
Bütçe Kaynak İhtiyacı	2.066.915,00	

Performans Hedefi -1	Bilgisayar ve İnternet Destekli Eğitim-Öğretimden Faydalanılması	
Faaliyet -3	BİLGİSAYARLARIN EFEKTİF KULLANIMINI SAĞLANMASI VE BİLGİSAYAR SAYISININ ARTIRILMASI	
Sorumlu Birim	Bilgi İşlem Daire Başkanlığı, İdari ve Mali İşler Daire Başkanlığı, Tüm Akademik Birimler	
Ekonomik Kod	Ödenek	
01	Personel Giderleri	2.441.120,00
02	SGK Devlet Primi Giderleri	396.400,00
03	Mal ve Hizmet Alım Giderleri	158.150,00
06	Sermaye Giderleri	303.500,00
Bütçe Kaynak İhtiyacı	3.299.170,00	



Performans Hedefi -1	Bilgisayar ve İnternet Destekli Eğitim-Öğretimden Faydalanılması	
Faaliyet -4	BÜTÜN KAMPÜSLERDE İNTERNET VE BİLGİSAYAR AĞININ MODERNİZE EDİLEREK, DAHA HIZLI VE GÜVENLİ HALE GETİRİLMESİ İNTERNET BANDININ GENİŞLETİLMESİ VE EDUROAM'A GEÇİLMESİ	
Sorumlu Birim	Bilgi İşlem Daire Başkanlığı, Yapı İşleri ve Teknik Daire Başkanlığı	
Ekonomik Kod	Ödenek	
01	Personel Giderleri	157.400,00
02	SGK Devlet Primi Giderleri	20.150,00
03	Mal ve Hizmet Alım Giderleri	900,00
06	Sermaye Giderleri	583.500,00
Bütçe Kaynak İhtiyacı	761.950,00	

Performans Hedefi -2	Bilgisayar ve İnternet Destekli Eğitim-Öğretimden Faydalanılması	
Faaliyet -5	UZAKTAN EĞİTİMİN AKTİF HALE GETİRİLMESİ	
Sorumlu Birim	Tüm Akademik Birimler	
Ekonomik Kod	Ödenek	
01	Personel Giderleri	604.300,00
02	SGK Devlet Primi Giderleri	118.994,00
03	Mal ve Hizmet Alım Giderleri	24.100,00
Bütçe Kaynak İhtiyacı	747.394,00	

Performans Hedefi -2	Ders Programlarının Türkiye Yükseköğretim Yeterlilikler Çerçevesine (TYYÇ) Göre Revize Edilmesi	
Faaliyet -6	TYYÇ'DE BELİRLENEN PROFİLLERE GÖRE ÖNLİSANS, LİSANS VE LİSANSÜSTÜ PROGRAMLARIN YENİDEN YAPILANDIRILMASI	
Sorumlu Birim	Tüm Akademik Birimler	
Ekonomik Kod	Ödenek	
01	Personel Giderleri	1.603.760,00
02	SGK Devlet Primi Giderleri	205.920,00
03	Mal ve Hizmet Alım Giderleri	33.950,00
Bütçe Kaynak İhtiyacı	1.843.630,00	



Performans Hedefi - 3	Öğrencilerin Öğretim Elemanlarını Değerlendirilmesine Olanak Tanınması	
Faaliyet - 7	HER EĞİTİM-ÖĞRETİM DÖNEMİ SONUNDA ÖĞRENCİLERE DERS DEĞERLENDİRME ANKETİNİN UYGULANMASI VE GERİ DÖNÜŞ SAĞLANMASI	
Sorumlu Birim	Bilgi İşlem Daire Başkanlığı, Tüm Akademik Birimler	
Ekonomik Kod	Ödenek	
01	Personel Giderleri	1.363.220,00
02	SGK Devlet Primi Giderleri	145.086,00
03	Mal ve Hizmet Alım Giderleri	43.600,00
Bütçe Kaynak İhtiyacı	1.551.906,00	

Performans Hedefi - 4	Öğretim Elemanı Başına Düşen Öğrenci Sayısının Türkiye Ortalamasına Uygun Hale Getirilmesi	
Faaliyet - 8	ÖĞRETİM ELEMANI BAŞINA DÜŞEN ÖĞRENCİ SAYISININ SAĞLIK, EĞİTİM, SOSYAL VE FEN BİLİMLERİ ALANINDA TÜRKİYE ORTALAMASINA GETİRİLMESİ	
Sorumlu Birim	Fakülteler, Yüksekokullar, Devlet Konservatuvarı	
Ekonomik Kod	Ödenek	
01	Personel Giderleri	2.085.400,00
02	SGK Devlet Primi Giderleri	274.200,00
03	Mal ve Hizmet Alım Giderleri	59.800,00
Bütçe Kaynak İhtiyacı	2.419.400,00	

Performans Hedefi - 4	Öğretim Elemanı Başına Düşen Öğrenci Sayısının Türkiye Ortalamasına Uygun Hale Getirilmesi	
Faaliyet - 9	MESLEK YÜKSEKOKULLARINDA ÖĞRETİM ELEMANI BAŞINA DÜŞEN ÖĞRENCİ SAYISININ TÜRKİYE ORTALAMASINA GETİRİLMESİ	
Sorumlu Birim	Meslek Yüksekokulları	
Ekonomik Kod	Ödenek	
01	Personel Giderleri	765.520,00
02	SGK Devlet Primi Giderleri	139.848,00
03	Mal ve Hizmet Alım Giderleri	35.100,00
Bütçe Kaynak İhtiyacı	940.468,00	



Performans Hedefi - 5	Eğitim Öğretim İle İlgili Kalite Sisteminin Kurulması ve İşler Hale Getirilmesi Programlarının MÜDEK, FEDEK gibi akreditasyonlardan geçmesi veya dış akreditasyon kuruluşlarından geçmesi,	
Faaliyet - 10	AKREDİTASYON KURULUŞLARINA BAŞVURULARIN YAPILMASI	
Sorumlu Birim	Mühendislik Fakültesi, Fen Edebiyat Fakültesi	
Ekonomik Kod	Ödenek	
01	Personel Giderleri	900.000,00
02	SGK Devlet Primi Giderleri	125.000,00
03	Mal ve Hizmet Alım Giderleri	55.000,00
Bütçe Kaynak İhtiyacı	1.080.000,00	

Performans Hedefi - 6	Yeni Bölümlerin, Anabilim Dallarının ve Programların Açılması ve Aktif Olmayanların Faaliyete Geçirilmesi	
Faaliyet - 11	AÇILMASI TEKLİF EDİLECEK YENİ BÖLÜM, ANABİLİM DALI VE PROGRAMIN FİZİKİ, TEKNOLOJİK VE AKADEMİK ALTYAPISININ OLUŞTURULARAK YÜKSEKÖĞRETİM KURULU'NA BAŞVURUNUN YAPILMASI	
Sorumlu Birim	Rektörlük (Senato), Öğrenci İşleri Daire Başkanlığı, Akademik Birimler	
Ekonomik Kod	Ödenek	
01	Personel Giderleri	2.410.180,00
02	SGK Devlet Primi Giderleri	417.313,00
03	Mal ve Hizmet Alım Giderleri	163.080,00
Bütçe Kaynak İhtiyacı	2.990.573,00	

Performans Hedefi - 6	Yeni Bölümlerin, Anabilim Dallarının ve Programların Açılması ve Aktif Olmayanların Faaliyete Geçirilmesi	
Faaliyet - 12	DERSLERİN VE İÇERİKLERİN GÖZDEN GEÇİRİLMESİ	
Sorumlu Birim	Rektörlük (Senato), Öğrenci İşleri Daire Başkanlığı, Tüm Akademik Birimler	
Ekonomik Kod	Ödenek	
01	Personel Giderleri	1.749.900,00
02	SGK Devlet Primi Giderleri	263.234,00
03	Mal ve Hizmet Alım Giderleri	52.100,00
Bütçe Kaynak İhtiyacı	2.065.234,00	



Performans Hedefi - 6	Yeni Bölümlerin, Anabilim Dallarının ve Programların Açılması ve Aktif Olmayanların Faaliyete Geçirilmesi	
Faaliyet - 13	ÖĞRENCİ SAYILARININ ARTIRILMASI	
Sorumlu Birim	Tüm Akademik Birimler	
Ekonomik Kod	Ödenek	
01	Personel Giderleri	2.629.144,00
02	SGK Devlet Primi Giderleri	383.808,00
03	Mal ve Hizmet Alım Giderleri	123.100,00
Bütçe Kaynak İhtiyacı	3.136.052,00	

Performans Hedefi - 7	Ülkemizin ihtiyaç duyduğu alanlarda Yeni Fakülte/YO/Enstitü Açılması	
Faaliyet -14	GÜZEL SANATLAR ENSTİTÜSÜ KURULMASI	
Sorumlu Birim	Öğrenci İşleri Daire Başkanlığı	
Ekonomik Kod	Ödenek	
01	Personel Giderleri	70.000,00
02	SGK Devlet Primi Giderleri	7.500,00
03	Mal ve Hizmet Alım Giderleri	1.400,00
Bütçe Kaynak İhtiyacı	78.900,00	

Performans Hedefi - 8	Önlisans Ağırlıklı Bir Eğitim-Öğretim Yapısından Lisans ve Lisansüstü Ağırlıklı Bir Eğitim-Öğretim Yapısına Yönelme ve Yabancı Uyruklu Öğrenci Sayısını Artırma	
Faaliyet -15	ÖN LİSANS/TOPLAM ÖĞRENCİ ORANININ %30'UN ALTINA ÇEKİLMESİ	
Sorumlu Birim	Meslek Yüksekokulları	
Ekonomik Kod	Ödenek	
01	Personel Giderleri	149.344,00
02	SGK Devlet Primi Giderleri	23.682,00
03	Mal ve Hizmet Alım Giderleri	6.300,00
Bütçe Kaynak İhtiyacı	179.326,00	



Performans Hedefi - 8	Önlisans Ağırlıklı Bir Eğitim-Öğretim Yapısından Lisans ve Lisansüstü Ağırlıklı Bir Eğitim-Öğretim Yapısına Yönelme ve Yabancı Uyruklu Öğrenci Sayısını Artırma	
Faaliyet - 16	LİSANSÜSTÜ ÖĞRENCİ SAYISININ %50 ORANINDA ARTIRILMASI	
Sorumlu Birim	Enstitüler	
Ekonomik Kod	Ödenek	
01	Personel Giderleri	117.700,00
02	SGK Devlet Primi Giderleri	17.500,00
03	Mal ve Hizmet Alım Giderleri	5.100,00
Bütçe Kaynak İhtiyacı	140.300,00	

Performans Hedefi - 8	Önlisans Ağırlıklı Bir Eğitim-Öğretim Yapısından Lisans ve Lisansüstü Ağırlıklı Bir Eğitim-Öğretim Yapısına Yönelme ve Yabancı Uyruklu Öğrenci Sayısını Artırma	
Faaliyet - 17	ÖĞRENCİ ALAN TÜM LİSANS PROGRAMLARINDA LİSANSÜSTÜ PROGRAMLARININ AKTİF HALE GETİRİLMESİ	
Sorumlu Birim	Rektörlük (Senato), Öğrenci İşleri Daire Başkanlığı, Fakülteler, Enstitüler, Yüksekokullar	
Ekonomik Kod	Ödenek	
01	Personel Giderleri	1.546.100,00
02	SGK Devlet Primi Giderleri	285.600,00
03	Mal ve Hizmet Alım Giderleri	41.900,00
Bütçe Kaynak İhtiyacı	1.873.600,00	

Performans Hedefi - 8	Önlisans Ağırlıklı Bir Eğitim-Öğretim Yapısından Lisans ve Lisansüstü Ağırlıklı Bir Eğitim-Öğretim Yapısına Yönelme ve Yabancı Uyruklu Öğrenci Sayısını Artırma	
Faaliyet - 18	ÖYP KAPSAMINDA ÜNİVERSİTEMİZDE LİSANSÜSTÜ EĞİTİM YAPTIRMAK ÜZERE ALINACAK ÖĞRENCİ SAYISININ ARTIRILMASI	
Sorumlu Birim	Personel Daire Başkanlığı, Fakülteler, Enstitüler, Yüksekokullar	
Ekonomik Kod	Ödenek	
01	Personel Giderleri	1.054.440,00
02	SGK Devlet Primi Giderleri	137.603,00
03	Mal ve Hizmet Alım Giderleri	23.180,00
Bütçe Kaynak İhtiyacı	1.215.223,00	



Performans Hedefi - 8	Önlisans Ağırlıklı Bir Eğitim-Öğretim Yapısından Lisans ve Lisansüstü Ağırlıklı Bir Eğitim-Öğretim Yapısına Yönelme ve Yabancı Uyruklu Öğrenci Sayısını Artırma
Faaliyet - 19	YURTDIŞI ÜNİVERSİTELERİ İLE ORTAK LİSANS-LİSANSÜSTÜ EĞİTİM GERÇEKLEŞTİRİLMESİ
Sorumlu Birim	Rektörlük (Senato), Rektörlük (Uluslararası İlişkiler Koor.), Öğrenci İşleri Daire Başkanlığı, Fakülteler, Enstitüler
Ekonomik Kod	Ödenek
01	Personel Giderleri 795.900,00
02	SGK Devlet Primi Giderleri 126.900,00
03	Mal ve Hizmet Alım Giderleri 16.000,00
Bütçe Kaynak İhtiyacı	938.800,00

Performans Hedefi - 8	Önlisans Ağırlıklı Bir Eğitim-Öğretim Yapısından Lisans ve Lisansüstü Ağırlıklı Bir Eğitim-Öğretim Yapısına Yönelme ve Yabancı Uyruklu Öğrenci Sayısını Artırma
Faaliyet - 20	YABANCI UYUKLU ÖĞRENCİ SAYISINDA HER YIL BİR ÖNCEKİ YILA GÖRE EN AZ %20'LİK BİR ARTIŞ SAĞLANMASI
Sorumlu Birim	Rektörlük (Uluslararası İlişkiler Koordinatörlüğü), Tüm Akademik Birimler
Ekonomik Kod	Ödenek
01	Personel Giderleri 1.497.080,00
02	SGK Devlet Primi Giderleri 229.340,00
03	Mal ve Hizmet Alım Giderleri 37.700,00
Bütçe Kaynak İhtiyacı	1.764.120,00

Performans Hedefi - 9	Bilgi Kaynağı ve Kütüphane Olanaklarının Zenginleştirilmesi
Faaliyet - 21	SÜRELİ VE SÜRESİZ YAYIN SAYISININ ARTIRILMASI
Sorumlu Birim	Kütüphane ve Dokümantasyon Daire Başkanlığı, Tüm Akademik Birimler
Ekonomik Kod	Ödenek
01	Personel Giderleri 1.812.280,00
02	SGK Devlet Primi Giderleri 231.223,00
03	Mal ve Hizmet Alım Giderleri 84.580,00
06	Sermaye Giderleri 100.000,00
Bütçe Kaynak İhtiyacı	2.228.083,00



Performans Hedefi - 9	Bilgi Kaynağı ve Kütüphane Olanaklarının Zenginleştirilmesi	
Faaliyet - 22	ONLİNE VERİ TABANLARINA ÜYELİKLERİN SAĞLANMASI	
Sorumlu Birim	Kütüphane ve Dokümantasyon Daire Başkanlığı, Tüm Akademik Birimler	
	Ekonomik Kod	Ödenek
01	Personel Giderleri	1.214.932,00
02	SGK Devlet Primi Giderleri	191.854,00
03	Mal ve Hizmet Alım Giderleri	59.330,00
06	Sermaye Giderleri	550.000,00
Bütçe Kaynak İhtiyacı		2.016.116,00

Performans Hedefi - 9	Bilgi Kaynağı ve Kütüphane Olanaklarının Zenginleştirilmesi	
Faaliyet - 23	TÜM KAMPÜSLERDE KÜTÜPHANE HİZMETİNİN SUNULMASI	
Sorumlu Birim	Kütüphane ve Dokümantasyon Daire Başkanlığı, Tüm Akademik Birimler	
	Ekonomik Kod	Ödenek
01	Personel Giderleri	1.557.180,00
02	SGK Devlet Primi Giderleri	252.169,00
03	Mal ve Hizmet Alım Giderleri	69.400,00
Bütçe Kaynak İhtiyacı		1.878.749,00

Performans Hedefi - 10	Teoriden Pratiğe Geçiş Bağlamında Öğrencilerin Uygulamaya İlişkin Bilgi ve Deneyimlerinin Artırılması	
Faaliyet - 24	KONFERANSLAR DÜZENLENMESİ	
Sorumlu Birim	Rektörlük (Basın Yayın Halkla İlişkiler Koordinatörlüğü) Sağlık Kültür ve Spor Daire Başkanlığı, Tüm Akademik Birimler	
	Ekonomik Kod	Ödenek
01	Personel Giderleri	1.747.540,00
02	SGK Devlet Primi Giderleri	258.023,00
03	Mal ve Hizmet Alım Giderleri	209.480,00
Bütçe Kaynak İhtiyacı		2.215.043,00



Performans Hedefi - 10	Teoriden Pratiğe Geçiş Bağlamında Öğrencilerin Uygulamaya İlişkin Bilgi ve Deneyimlerinin Artırılması	
Faaliyet - 25	BÖLGEDEKİ SEKTÖRLERDEN UYGULAMAYA YÖNELİK DESTEK ALINMASI, EĞİTSEL, TEKNİK, SOSYAL VE KÜLTÜREL GEZİLER DÜZENLENMESİ	
Sorumlu Birim	Rektörlük (Basın Yayın Halkla İlişkiler Koordinatörlüğü) Sağlık Kültür ve Spor Daire Başkanlığı, Tüm Akademik Birimler	
Ekonomik Kod	Ödenek	
01	Personel Giderleri	1.00.890,00
02	SGK Devlet Primi Giderleri	149.448,00
03	Mal ve Hizmet Alım Giderleri	135.365,00
Bütçe Kaynak İhtiyacı	1.583.604,00	

Performans Hedefi - 11	Öğretim Elemanı Sayısının Artırılması ve Haftalık Ders Yükünün Azaltılması	
Faaliyet - 26	ÖĞRETİM ÜYESİ SAYISININ ARTIRILMASI	
Sorumlu Birim	Personel Daire Başkanlığı, Tüm Akademik Birimler	
Ekonomik Kod	Ödenek	
01	Personel Giderleri	4.753.100,00
02	SGK Devlet Primi Giderleri	533.158,00
03	Mal ve Hizmet Alım Giderleri	91.530,00
Bütçe Kaynak İhtiyacı	5.377.788,00	

Performans Hedefi - 11	Öğretim Elemanı Sayısının Artırılması ve Haftalık Ders Yükünün Azaltılması	
Faaliyet - 27	ARAŞTIRMA GÖREVLİSİ SAYISININ ARTIRILMASI	
Sorumlu Birim	Personel Daire Başkanlığı, Tüm Akademik Birimler	
Ekonomik Kod	Ödenek	
01	Personel Giderleri	3.001.700,00
02	SGK Devlet Primi Giderleri	435.358,00
03	Mal ve Hizmet Alım Giderleri	41.630,00
Bütçe Kaynak İhtiyacı	3.478.688,00	



Performans Hedefi - 11	Öğretim Elemanı Sayısının Artırılması ve Haftalık Ders Yükünün Azaltılması	
Faaliyet - 28	ÖĞRETİM GÖREVLİSİ SAYISININ ARTIRILMASI	
Sorumlu Birim	Personel Daire Başkanlığı, Tüm Akademik Birimler	
Ekonomik Kod	Ödenek	
01	Personel Giderleri	4.300.300,00
02	SGK Devlet Primi Giderleri	587.634,00
03	Mal ve Hizmet Alım Giderleri	56.630,00
Bütçe Kaynak İhtiyacı	4.944.564,00	

Performans Hedefi - 11	Öğretim Elemanı Sayısının Artırılması ve Haftalık Ders Yükünün Azaltılması	
Faaliyet - 29	OKUTMAN SAYISININ ARTIRILMASI	
Sorumlu Birim	Personel Daire Başkanlığı, Tüm Akademik Birimler	
Ekonomik Kod	Ödenek	
01	Personel Giderleri	1.704.220,00
02	SGK Devlet Primi Giderleri	258.744,00
03	Mal ve Hizmet Alım Giderleri	49.280,00
Bütçe Kaynak İhtiyacı	2.012.244,00	

Performans Hedefi - 12	Üniversitenin Öğretim Elemanlarının Araştırma Olanaklarının Artırılması	
Faaliyet - 30	AKADEMİK VE İDARİ YÖNETİCİLERİN FARKLI UYGULAMALARI GÖRMELERİ İÇİN ULUSAL VE ULUSLARARASI GEZİ PROGRAMLARININ DÜZENLENMESİ	
Sorumlu Birim	Rektörlük (Uluslararası İlişkiler Koordinatörlüğü), Genel Sekreterlik (Basın Yayın Halkla İlişkiler Koordinatörlüğü), Tüm Akademik ve İdari Birimler	
Ekonomik Kod	Ödenek	
01	Personel Giderleri	1.426.300,00
02	SGK Devlet Primi Giderleri	197.058,00
03	Mal ve Hizmet Alım Giderleri	165.580,00
Bütçe Kaynak İhtiyacı	1.788.938,00	



Performans Hedefi - 12	Üniversitenin Öğretim Elemanlarının Araştırma Olanaklarının Artırılması	
Faaliyet - 32	YÖK'ÜN ÖĞRETİM ELEMANLARINI YURT DIŞINA GÖNDERME PROGRAMINDAN PLAN DÖNEMİ BOYUNCA ÖĞRETİM ELEMANLARININ YARARLANMASI İÇİN TEŞVİK EDİLMESİ	
Sorumlu Birim	Personel Daire Başkanlığı, Tüm Akademik Birimler	
Ekonomik Kod	Ödenek	
01	Personel Giderleri	942.020,00
02	SGK Devlet Primi Giderleri	155.955,00
03	Mal ve Hizmet Alım Giderleri	39.930,00
Bütçe Kaynak İhtiyacı	1.137.905,00	

Performans Hedefi - 12	Üniversitenin Öğretim Elemanlarının Araştırma Olanaklarının Artırılması	
Faaliyet - 33	TÜM BİRİMLERDEKİ ÖĞRETİM GÖREVLİLERİ VE OKUTMANLARININ LİSANSÜSTÜ EĞİTİM YAPMALARININ TEŞVİK EDİLMESİ	
Sorumlu Birim	Tüm Akademik Birimler	
Ekonomik Kod	Ödenek	
01	Personel Giderleri	2.241.520,00
02	SGK Devlet Primi Giderleri	306.870,00
03	Mal ve Hizmet Alım Giderleri	36.280,00
Bütçe Kaynak İhtiyacı	2.584.670,00	

Performans Hedefi - 12	Üniversitenin Öğretim Elemanlarının Araştırma Olanaklarının Artırılması	
Faaliyet - 34	PROJELERİNE ÜNİVERSİTE DIŞI KAYNAKLARDAN FON ALAN ÖĞRETİM ELEMANLARINA ALT YAPI PROJELERİNDE ÖNCELİK VERİLMESİ	
Sorumlu Birim	Rektörlük (Bilimsel Araştırma Projeleri Koordinatörlüğü), Tüm Akademik Birimler	
Ekonomik Kod	Ödenek	
01	Personel Giderleri	940.660,00
02	SGK Devlet Primi Giderleri	127.701,00
03	Mal ve Hizmet Alım Giderleri	1.332.230,00
06	Sermaye Giderleri	2.000.000,00
Bütçe Kaynak İhtiyacı	4.400.591,00	



Performans Hedefi - 12	Üniversitenin Öğretim Elemanlarının Araştırma Olanaklarının Artırılması	
Faaliyet - 35	ÜNİVERSİTE TARAFINDAN ÇIKARTILAN BİLİMSEL DERGİLERİN PERİYODİK OLARAK YAYINLANMASI VE ULUSAL VE ULUSLARARASI İNDEKSLER TARAFINDAN TARANMASININ SAĞLANMASI	
Sorumlu Birim	Rektörlük (Dergi Editörlükleri), Kütüphane ve Dokümantasyon Daire Başkanlığı	
Ekonomik Kod	Ödenek	
01	Personel Giderleri	50.000,00
02	SGK Devlet Primi Giderleri	10.000,00
03	Mal ve Hizmet Alım Giderleri	50.000,00
Bütçe Kaynak İhtiyacı	110.000,00	

Performans Hedefi - 12	Üniversitenin Öğretim Elemanlarının Araştırma Olanaklarının Artırılması	
Faaliyet - 36	ULUSAL / ULUSLARARASI KONGRE, SEMPOZYUM VE PANELE KATILIMIN SAĞLANMASI	
Sorumlu Birim	Rektörlük (Bilimsel Araştırma Projeleri Koordinatörlüğü), Tüm Akademik Birimler	
Ekonomik Kod	Ödenek	
01	Personel Giderleri	2.151.540,00
02	SGK Devlet Primi Giderleri	253.854,00
03	Mal ve Hizmet Alım Giderleri	590.680,00
Bütçe Kaynak İhtiyacı	2.996.074,00	

Performans Hedefi - 13	Akademik ve İdari Personelin Çalışma Ortamının İyileştirilmesi	
Faaliyet - 38	TÜM OFİSLERİN FİZİKSEL VE TEKNOLOJİK DONANIMLARININ İYİLEŞTİRİLMESİ	
Sorumlu Birim	Akademik Birimler, Yapı İşleri ve Teknik Daire Başkanlığı, İdari ve Mali İşler Daire Başkanlığı, Bilgi İşlem Daire Başkanlığı, Uygulama ve Araştırma Hastanesi	
Ekonomik Kod	Ödenek	
01	Personel Giderleri	2.763.240,00
02	SGK Devlet Primi Giderleri	305.407,00
03	Mal ve Hizmet Alım Giderleri	193.280,00
06	Sermaye Giderleri	505.000,00
Bütçe Kaynak İhtiyacı	3.766.927,00	



Performans Hedefi - 14	İdari ve Teknik Personelin Sağlamış Olduğu Hizmet Kalitesinin Yükseltilmesi.	
Faaliyet - 40	İDARİ VE TEKNİK PERSONELİN İŞ TANIMLARINA GÖRE PERİYODİK EĞİTİMLERİNİN SAĞLANMASI	
Sorumlu Birim	Personel Daire Başkanlığı	
Ekonomik Kod	Ödenek	
01	Personel Giderleri	0,00
02	SGK Devlet Primi Giderleri	0,00
03	Mal ve Hizmet Alım Giderleri	2.000,00
Bütçe Kaynak İhtiyacı	2.000,00	

Performans Hedefi - 15	Personelin Motivasyonunun Artırılması	
Faaliyet - 41	EMSALLERİNE GÖRE DAHA İYİ PERFORMANS GÖSTEREN PERSONELİN (TEŞEKKÜR YAZISI, PLAKET, AYLIKLA ÖDÜL VB. YÖNTEMLERLE) ÖDÜLLENDİRİLMELERİNİN SAĞLANMASI	
Sorumlu Birim	Genel Sekreterlik, Akademik Birimler, İdari Birimler	
Ekonomik Kod	Ödenek	
01	Personel Giderleri	780.200,00
02	SGK Devlet Primi Giderleri	123.620,00
03	Mal ve Hizmet Alım Giderleri	42.180,00
05	Cari Transferler	13.000,00
06	Sermaye Giderleri	50.000,00
Bütçe Kaynak İhtiyacı	1.009.000,00	

Performans Hedefi - 16	Eğitim-Öğretim ve Araştırma Faaliyetlerinin Sağlıklı Bir Şekilde Yapılmasını Sağlamak Amacıyla Fiziksel ve Teknolojik Altyapının Oluşturulması	
Faaliyet - 42	FARABI KAMPÜSÜNDE MERKEZİ DERSLİKLER VE OFİS BİNALARI YAPILMASI	
Sorumlu Birim	Yapı İşleri ve Teknik Daire Başkanlığı	
Ekonomik Kod	Ödenek	
01	Personel Giderleri	500.700,00
02	SGK Devlet Primi Giderleri	80.000,00
03	Mal ve Hizmet Alım Giderleri	13.000,00
06	Sermaye Giderleri	3.600.000,00
Bütçe Kaynak İhtiyacı	4.193.700,00	



Performans Hedefi - 16	Eğitim-Öğretim ve Araştırma Faaliyetlerinin Sağlıklı Bir Şekilde Yapılmasını Sağlamak Amacıyla Fiziksel ve Teknolojik Altyapının Oluşturulması	
Faaliyet - 46	BEDEN EĞİTİMİ VE SPOR YÜKSEKOKULU BİNASI VE SPOR KOMPLEKSİ DONATILARI YAPILMASI	
Sorumlu Birim	Yapı İşleri ve Teknik Daire Başkanlığı	
Ekonomik Kod	Ödenek	
01	Personel Giderleri	270.000,00
02	SGK Devlet Primi Giderleri	80.000,00
03	Mal ve Hizmet Alım Giderleri	5.000,00
Bütçe Kaynak İhtiyacı		355.000,00

Performans Hedefi - 16	Eğitim-Öğretim ve Araştırma Faaliyetlerinin Sağlıklı Bir Şekilde Yapılmasını Sağlamak Amacıyla Fiziksel ve Teknolojik Altyapının Oluşturulması	
Faaliyet - 47	YÖK TARAFINDAN AÇILMASI KABUL EDİLEN/AÇIK OLAN BİRİMLER İÇİN ORTAK DERSLİKLER, OFİS BİNASI VE UYGULAMA ALANLARI YAPILMASI (İbn-i Sina Kampüsü Merkezi Derslikler ve Ofis Binaları, Farabi Kampüsü Ek Merkezi Derslikler ve Ofis Binaları)	
Sorumlu Birim	Yapı İşleri ve Teknik Daire Başkanlığı	
Ekonomik Kod	Ödenek	
01	Personel Giderleri	700.000,00
02	SGK Devlet Primi Giderleri	100.000,00
03	Mal ve Hizmet Alım Giderleri	25.000,00
06	Sermaye Giderleri	12.910.000,00
Bütçe Kaynak İhtiyacı		13.735.000,00

Performans Hedefi - 16	Eğitim-Öğretim ve Araştırma Faaliyetlerinin Sağlıklı Bir Şekilde Yapılmasını Sağlamak Amacıyla Fiziksel ve Teknolojik Altyapının Oluşturulması	
Faaliyet - 52	KAMPÜSLERDE ISI SİSTEMLERİNİN ETKİNLİĞİNİN ARTIRILMASI AMACIYLA DÖNÜŞÜM VE YALITIM ÇALIŞMALARI YAPILMASI	
Sorumlu Birim	Yapı İşleri ve Teknik Daire Başkanlığı	
Ekonomik Kod	Ödenek	
01	Personel Giderleri	600.000,00
02	SGK Devlet Primi Giderleri	80.000,00
03	Mal ve Hizmet Alım Giderleri	15.000,00
Bütçe Kaynak İhtiyacı		695.000,00



Performans Hedefi - 16	Eğitim-Öğretim ve Araştırma Faaliyetlerinin Sağlıklı Bir Şekilde Yapılmasını Sağlamak Amacıyla Fiziksel ve Teknolojik Altyapının Oluşturulması	
Faaliyet - 54	TÜM KAMPÜSLERİN İÇ VE DIŞ MEKÂN YÖNLENDİRME SİSTEMLERİ OLUŞTURULMASI	
Sorumlu Birim	Yapı İşleri ve Teknik Daire Başkanlığı, Bilgi İşlem Daire Başkanlığı, İdari ve Mali İşler Daire Başkanlığı, Tüm Akademik Birimler	
Ekonomik Kod	Ödenek	
01	Personel Giderleri	503.524,00
02	SGK Devlet Primi Giderleri	79.041,00
03	Mal ve Hizmet Alım Giderleri	29.150,00
Bütçe Kaynak İhtiyacı		611.715,00

Performans Hedefi - 16	Eğitim-Öğretim ve Araştırma Faaliyetlerinin Sağlıklı Bir Şekilde Yapılmasını Sağlamak Amacıyla Fiziksel ve Teknolojik Altyapının Oluşturulması	
Faaliyet - 56	TÜM KAMPÜSLERDE ÇEVRE DÜZENLEME ÇALIŞMALARINI YAPILMASI, ÖĞRENCİ VE PERSONELİMİZE YÖNELİK SOSYAL, KÜLTÜREL VE SPOR DONATILARI OLUŞTURULMASI (KAFFE, SPOR KOMPLEKSİ, KONDİSYON MERKEZİ VB.)	
Sorumlu Birim	Yapı İşleri ve Teknik Daire Başkanlığı	
Ekonomik Kod	Ödenek	
01	Personel Giderleri	400.000,00
02	SGK Devlet Primi Giderleri	80.000,00
03	Mal ve Hizmet Alım Giderleri	10.000,00
06	Sermaye Giderleri	1.510.000,00
Bütçe Kaynak İhtiyacı		2.000.000,00

Performans Hedefi - 16	Eğitim-Öğretim ve Araştırma Faaliyetlerinin Sağlıklı Bir Şekilde Yapılmasını Sağlamak Amacıyla Fiziksel ve Teknolojik Altyapının Oluşturulması	
Faaliyet - 59	TÜM BİRİMLERDEKİ BİLGİSAYAR LABORATUARLARININ YENİLENMESİ VE GÜNCELLENMESİ	
Sorumlu Birim	Yapı İşleri ve Teknik Daire Başkanlığı, Bilgi İşlem Daire Başkanlığı, İdari ve Mali İşler Daire Başkanlığı, Tüm Akademik Birimler	
Ekonomik Kod	Ödenek	
01	Personel Giderleri	1.067.344,00
02	SGK Devlet Primi Giderleri	160.651,00
03	Mal ve Hizmet Alım Giderleri	97.000,00
06	Sermaye Giderleri	625.500,00
Bütçe Kaynak İhtiyacı		1.950.495,00



Performans Hedefi - 16	Eğitim-Öğretim ve Araştırma Faaliyetlerinin Sağlıklı Bir Şekilde Yapılmasını Sağlamak Amacıyla Fiziksel ve Teknolojik Altyapının Oluşturulması	
Faaliyet - 60	TÜM DERSLİKLERİN FİZİKSEL VE TEKNOLOJİK DONANIM YÖNÜNDEN İYİLEŞTİRİLMESİ	
Sorumlu Birim	Yapı İşleri ve Teknik Daire Başkanlığı, Bilgi İşlem Daire Başkanlığı, İdari ve Mali İşler Daire Başkanlığı, Tüm Akademik Birimler	
Ekonomik Kod	Ödenek	
01	Personel Giderleri	3.012.084,00
02	SGK Devlet Primi Giderleri	385.865,00
03	Mal ve Hizmet Alım Giderleri	218.700,00
06	Sermaye Giderleri	1.500.000,00
Bütçe Kaynak İhtiyacı	5.116.649,00	

Performans Hedefi - 17	Büyük Onarımların Gerçekleştirilmesi	
Faaliyet - 65	FARABI KAMPÜSÜNDE VE DİĞERLERİNDE MEVCUT BİNALARIN TADİLAT VE ONARIM İŞLERİNİN YAPILMASI	
Sorumlu Birim	Yapı İşleri ve Teknik Daire Başkanlığı	
Ekonomik Kod	Ödenek	
01	Personel Giderleri	929.300,00
02	SGK Devlet Primi Giderleri	112.000,00
03	Mal ve Hizmet Alım Giderleri	8.500,00
06	Sermaye Giderleri	1.000.000,00
Bütçe Kaynak İhtiyacı	2.049.800,00	

Performans Hedefi - 18	Etüt-Proje İşlerinin Gerçekleştirilmesi	
Faaliyet - 67	ETÜT, SONDAJ, VAZİYET PLANI, UYGULAMA PROJELERİ VB. İŞLEMLERİN GERÇEKLEŞTİRİLMESİ	
Sorumlu Birim	Yapı İşleri ve Teknik Daire Başkanlığı	
Ekonomik Kod	Ödenek	
01	Personel Giderleri	400.000,00
02	SGK Devlet Primi Giderleri	80.000,00
03	Mal ve Hizmet Alım Giderleri	10.000,00
06	Sermaye Giderleri	730.000,00
Bütçe Kaynak İhtiyacı	1.220.000,00	



Performans Hedefi - 19	Üniversite Kampüsünü 24 Saat Hizmet Verecek Şekilde Aktif Hale Getirecek Bir E- Altyapı Oluşturulması	
Faaliyet - 69	TÜM KAMPÜSLERİN BİLİŞİM TEKNOLOJİ İMKÂNLARININ İYİLEŞTİRİLMESİ VE MODERNİZASYONUNUN SAĞLANMASI	
Sorumlu Birim	Yapı İşleri ve Teknik Daire Başkanlığı, İdari ve Mali İşler Daire Başkanlığı, Bilgi İşlem Daire Başkanlığı	
Ekonomik Kod	Ödenek	
01	Personel Giderleri	93.100,00
02	SGK Devlet Primi Giderleri	17.100,00
03	Mal ve Hizmet Alım Giderleri	3.400,00
06	Sermaye Giderleri	150.000,00
Bütçe Kaynak İhtiyacı	263.600,00	

Performans Hedefi - 19	Üniversite Kampüsünü 24 Saat Hizmet Verecek Şekilde Aktif Hale Getirecek Bir E- Altyapı Oluşturulması	
Faaliyet - 70	ÖĞRENCİ İŞLERİNİN YENİDEN YAPILANDIRILMASI VE BİLİŞİM TEKNOLOJİ İMKÂNLARININ İYİLEŞTİRİLMESİ	
Sorumlu Birim	Öğrenci İşleri Daire Başkanlığı, Bilgi İşlem Daire Başkanlığı	
Ekonomik Kod	Ödenek	
01	Personel Giderleri	53.000,00
02	SGK Devlet Primi Giderleri	9.350,00
03	Mal ve Hizmet Alım Giderleri	800,00
Bütçe Kaynak İhtiyacı	63.150,00	

Performans Hedefi - 20	İkili Anlaşmalar Çerçevesinde Ulusal ve Uluslararası Düzeyde Öğrenci ve Öğretim Elemanı Değişiminde Bulunulması	
Faaliyet - 71	ULUSLARARASI ÖĞRENCİ VE ÖĞRETİM ELEMANLARI DEĞİŞİM PROGRAMLARI ÇERÇEVESİNDE ÖĞRENCİ ÖĞRETİM ELEMANI DEĞİŞİMİNİN SAĞLANMASI	
Sorumlu Birim	Rektörlük (Öğrenci ve Öğretim Elemanları Değişim Programları Koordinatörlüğü), Tüm Akademik Birimler	
Ekonomik Kod	Ödenek	
01	Personel Giderleri	990.780,00
02	SGK Devlet Primi Giderleri	159.327,00
03	Mal ve Hizmet Alım Giderleri	32.250,00
Bütçe Kaynak İhtiyacı	1.182.357,00	



Performans Hedefi - 20	İkili Anlaşmalar Çerçevesinde Ulusal ve Uluslararası Düzeyde Öğrenci ve Öğretim Elemanı Değişiminde Bulunulması	
Faaliyet - 72	ULUSAL ÖĞRENCİ DEĞİŞİM PROGRAMLARI ÇERÇEVESİNDE ÖĞRENCİ DEĞİŞİMİNİN SAĞLANMASI	
Sorumlu Birim	Rektörlük (Öğrenci ve Öğretim Elemanları Değişim Programları Koordinatörlüğü), Tüm Akademik Birimler	
Ekonomik Kod	Ödenek	
01	Personel Giderleri	853.240,00
02	SGK Devlet Primi Giderleri	144.520,00
03	Mal ve Hizmet Alım Giderleri	29.550,00
Bütçe Kaynak İhtiyacı	1.027.310,00	

Performans Hedefi - 21	Yurtiçi ve Yurt Dışındaki Üniversitelerle Bilimsel, Sosyal, Kültürel ve Sanatsal Aktiviteler Gerçekleştirilmesi	
Faaliyet - 73	DEĞİŞİK ÜNİVERSİTELERDEN AKADEMİSYENLERLE ORTAK AKADEMİK ETKİNLİKLER DÜZENLENMESİ	
Sorumlu Birim	Tüm Akademik Birimler	
Ekonomik Kod	Ödenek	
01	Personel Giderleri	1.456.680,00
02	SGK Devlet Primi Giderleri	213.710,00
03	Mal ve Hizmet Alım Giderleri	57.330,00
Bütçe Kaynak İhtiyacı	1.727.720,00	

Performans Hedefi - 21	Yurtiçi ve Yurt Dışındaki Üniversitelerle Bilimsel, Sosyal, Kültürel ve Sanatsal Aktiviteler Gerçekleştirilmesi	
Faaliyet - 74	YABANCI UYUKLU ÖĞRETİM ELEMANI İSTİHDAM/MİSAFİR EDİLMESİ	
Sorumlu Birim	Rektörlük (Uluslararası ilişkiler Koordinatörlüğü), Tüm Akademik Birimler	
Ekonomik Kod	Ödenek	
01	Personel Giderleri	1.518.240,00
02	SGK Devlet Primi Giderleri	198.090,00
03	Mal ve Hizmet Alım Giderleri	36.330,00
Bütçe Kaynak İhtiyacı	1.752.660,00	



Performans Hedefi - 21	Yurtiçi ve Yurt Dışındaki Üniversitelerle Bilimsel, Sosyal, Kültürel ve Sanatsal Aktiviteler Gerçekleştirilmesi	
Faaliyet - 75	ULUSAL VE ULUSLARARASI ALANDA BİLİMSEL KONGRELERE EV SAHİPLİĞİ YAPILMASI	
Sorumlu Birim	Rektörlük (Uluslararası İlişkiler Koordinatörlüğü, Basın Yayın Halkla İlişkiler Koordinatörlüğü), Akademik Birimler	
Ekonomik Kod	Ödenek	
01	Personel Giderleri	1.630.940,00
02	SGK Devlet Primi Giderleri	206.803,00
03	Mal ve Hizmet Alım Giderleri	61.480,00
Bütçe Kaynak İhtiyacı		1.899.223,00

Performans Hedefi - 21	Yurtiçi ve Yurt Dışındaki Üniversitelerle Bilimsel, Sosyal, Kültürel ve Sanatsal Aktiviteler Gerçekleştirilmesi	
Faaliyet - 76	YURT İÇİ VE YURT DIŞI ÜNİVERSİTELERLE SOSYAL, KÜLTÜREL VE SANATSAL ETKİNLİKLER YAPILMASI	
Sorumlu Birim	Rektörlük (Uluslararası İlişkiler Koordinatörlüğü, Basın Yayın Halkla İlişkiler Koordinatörlüğü), Sağlık Kültür ve Spor Daire Başkanlığı, Tüm Akademik Birimler	
Ekonomik Kod	Ödenek	
01	Personel Giderleri	1.210.760,00
02	SGK Devlet Primi Giderleri	154.144,00
03	Mal ve Hizmet Alım Giderleri	245.330,00
Bütçe Kaynak İhtiyacı		1.610.234,00

Performans Hedefi - 22	AB Fonları Tarafından Desteklenen Projelerde Yer Alınması	
Faaliyet - 77	ULUSAL VE ULUSLARARASI ORTAK PROJELER GELİŞTİRİLMESİ VE UYGULANMASI	
Sorumlu Birim	Rektörlük (Uluslararası İlişkiler Koordinatörlüğü, Bilimsel Araştırma Projeleri Koordinatörlüğü), Tüm Akademik Birimler	
Ekonomik Kod	Ödenek	
01	Personel Giderleri	1.266.360,00
02	SGK Devlet Primi Giderleri	175.111,00
03	Mal ve Hizmet Alım Giderleri	47.380,00
06	Sermaye Giderleri	645.000,00
Bütçe Kaynak İhtiyacı		2.133.851,00



Performans Hedefi - 23	Ulusal ve Bölgesel Paydaşların Talep Ettiği Eğitimlerin Karşlanması	
Faaliyet - 78	SÜREKLİ EĞİTİM MERKEZİNİN VERDİĞİ HİZMETİN KAPASİTESİNİN VE ÇEŞİTLİLİĞİNİN ARTIRILMASI	
Sorumlu Birim	Rektörlük (Sürekli Eğitim Merkezi), Tüm Akademik Birimler	
Ekonomik Kod	Ödenek	
01	Personel Giderleri	1.258.770,00
02	SGK Devlet Primi Giderleri	169.360,00
03	Mal ve Hizmet Alım Giderleri	38.000,00
Bütçe Kaynak İhtiyacı	1.466.130,00	

Performans Hedefi - 24	Kamuoyu ve Paydaşlarla Sağlıklı ve Etkin Bir İletişim Kurulabilmesi	
Faaliyet - 82	MEZUNLARLA İLETİŞİM SAĞLAYACAK SÜREKLİLİK ARZ EDEN FAALİYETLERİN DÜZENLENMESİ	
Sorumlu Birim	Öğrenci İşleri Daire Başkanlığı, Tüm Akademik Birimler	
Ekonomik Kod	Ödenek	
01	Personel Giderleri	922.710,00
02	SGK Devlet Primi Giderleri	144.905,00
03	Mal ve Hizmet Alım Giderleri	38.750,00
Bütçe Kaynak İhtiyacı	1.106.365,00	

Performans Hedefi - 25	Bölgesel, Ulusal ve Uluslararası Düzeyde Üniversitenin Tanıtımının Yapılması	
Faaliyet - 83	ÜNİVERSİTE TV VE RADYOSUNUN KURULMASI VE YAYIN HAYATINA BAŞLAMASI	
Sorumlu Birim	İletişim Fakültesi	
Ekonomik Kod	Ödenek	
01	Personel Giderleri	16.800,00
02	SGK Devlet Primi Giderleri	2.400,00
03	Mal ve Hizmet Alım Giderleri	1.500,00
Bütçe Kaynak İhtiyacı	20.700,00	



Performans Hedefi - 25	Bölgesel, Ulusal ve Uluslararası Düzeyde Üniversitenin Tanıtımının Yapılması	
Faaliyet - 85	ÜNİVERSİTEMİZİN VE TÜM BİRİMLERİN TANITIMININ DÜZENLİ OLARAK YAPILMASI VE BELGELENMESİ; ULUSAL VE ULUSLARARASI TANITIM FUARLARINA KATILIMIN SAĞLANMASI	
Sorumlu Birim	Rektörlük (Uluslararası İlişkiler Koordinatörlüğü, Basın Yayın Halkla İlişkiler Koordinatörlüğü) Sağlık Kültür ve Spor Daire Başkanlığı, Öğrenci İşleri Daire Başkanlığı	
Ekonomik Kod	Ödenek	
01	Personel Giderleri	0,00
02	SGK Devlet Primi Giderleri	0,00
03	Mal ve Hizmet Alım Giderleri	150.000,00
Bütçe Kaynak İhtiyacı	150.000,00	

Performans Hedefi - 25	Bölgesel, Ulusal ve Uluslararası Düzeyde Üniversitenin Tanıtımının Yapılması	
Faaliyet - 86	BÖLGEDEKİ KAMU VE ÖZEL SEKTÖR, SİVİL TOPLUM ÖRGÜTÜ VE MEDYA KURULUŞLARIYLA İŞBİRLİĞİNE GİDİLEREK BÖLGE HALKINA YÖNELİK KURSLAR, SEMİNERLER, EĞİTİM VE TELEVİZYON PROGRAMLARI DÜZENLENMESİ	
Sorumlu Birim	Rektörlük (Basın Yayın Halkla İlişkiler Koordinatörlüğü, Sürekli Eğitim Merkezi) İletişim Fakültesi, Tüm Akademik Birimler	
Ekonomik Kod	Ödenek	
01	Personel Giderleri	980.302,00
02	SGK Devlet Primi Giderleri	136.520,00
03	Mal ve Hizmet Alım Giderleri	35.580,00
Bütçe Kaynak İhtiyacı	1.152.402,00	

Performans Hedefi - 25	Bölgesel, Ulusal ve Uluslararası Düzeyde Üniversitenin Tanıtımının Yapılması	
Faaliyet - 87	ULUSAL VE ULUSLARARASI ÖLÇEKTE ETKİNLİKLERE EV SAHİPLİĞİ YAPILMASI	
Sorumlu Birim	Rektörlük (Basın Yayın Halkla İlişkiler Koordinatörlüğü, Sürekli Eğitim Merkezi) Tüm Akademik Birimler	
Ekonomik Kod	Ödenek	
01	Personel Giderleri	1.518.592,00
02	SGK Devlet Primi Giderleri	169.090,00
03	Mal ve Hizmet Alım Giderleri	44.880,00
Bütçe Kaynak İhtiyacı	1.732.562,00	



Performans Hedefi - 25	Bölgesel, Ulusal ve Uluslararası Düzeyde Üniversitenin Tanıtımının Yapılması
Faaliyet - 88	ÖĞRENCİ KULÜPLERİNİN ULUSAL VE ULUSLARARASI ETKİNLİKLERE KATILIMININ SAĞLANMASI
Sorumlu Birim	Rektörlük (Uluslararası İlişkiler Koordinatörlüğü), Sağlık Kültür ve Spor Daire Başkanlığı
Ekonomik Kod	Ödenek
01	Personel Giderleri 0,00
02	SGK Devlet Primi Giderleri 0,00
03	Mal ve Hizmet Alım Giderleri 120.000,00
Bütçe Kaynak İhtiyacı	120.000,00

Performans Hedefi - 25	Bölgesel, Ulusal ve Uluslararası Düzeyde Üniversitenin Tanıtımının Yapılması
Faaliyet - 89	BÖLGE HALKININ KATILIMDA BULUNACAĞI SOSYAL, KÜLTÜREL VE SPORTİF AKTİVİTELERE AĞIRLIK VERİLMESİ
Sorumlu Birim	Rektörlük (Basın Yayın Halkla İlişkiler Koordinatörlüğü, Sürekli Eğitim Merkezi), Tüm Akademik Birimler
Ekonomik Kod	Ödenek
01	Personel Giderleri 1.178.450,00
02	SGK Devlet Primi Giderleri 138.296,00
03	Mal ve Hizmet Alım Giderleri 45.830,00
Bütçe Kaynak İhtiyacı	1.362.576,00

Performans Hedefi - 26	Öğrencilerin Sosyo-Ekonomik ve Kültürel Gelişimine Destek Olunması
Faaliyet - 90	ÖĞRENCİ KULÜPLERİNE ÜYE SAYISININ ARTIRILMASI
Sorumlu Birim	Sağlık Kültür ve Spor Daire Başkanlığı
Ekonomik Kod	Ödenek
01	Personel Giderleri 0,00
02	SGK Devlet Primi Giderleri 0,00
03	Mal ve Hizmet Alım Giderleri 15.000,00
Bütçe Kaynak İhtiyacı	15.000,00



Performans Hedefi - 26	Öğrencilerin Sosyo-Ekonomik ve Kültürel Gelişimine Destek Olunması	
Faaliyet - 91	ÖĞRENCİ KULÜPLERİNİN ETKİNLİKLERİN ARTIRILMASI VE BU ETKİNLİKLERİN BELGELENEREK DÜZENLİ BİR ŞEKİLDE RAPOR EDİLMESİNİN SAĞLANMASI	
Sorumlu Birim	Sağlık Kültür ve Spor Daire Başkanlığı	
Ekonomik Kod	Ödenek	
01	Personel Giderleri	340.000,00
02	SGK Devlet Primi Giderleri	0,00
03	Mal ve Hizmet Alım Giderleri	1.500.000,00
Bütçe Kaynak İhtiyacı	1.840.000,00	

Performans Hedefi - 26	Öğrencilerin Sosyo-Ekonomik ve Kültürel Gelişimine Destek Olunması	
Faaliyet - 92	KÜLTÜR, SANAT VE SPOR ETKİNLİKLERİ DÜZENLENEREK ÖĞRENCİLERİN KATILIMININ SAĞLANMASI	
Sorumlu Birim	Rektörlük (Basın Yayın Halkla İlişkiler Koordinatörlüğü), Beden Eğitimi ve Spor Yüksekokulu, Devlet Konservatuvarı, Sağlık Kültür ve Spor Daire Başkanlığı	
Ekonomik Kod	Ödenek	
01	Personel Giderleri	49.500,00
02	SGK Devlet Primi Giderleri	8.000,00
03	Mal ve Hizmet Alım Giderleri	556.000,00
Bütçe Kaynak İhtiyacı	613.500,00	

Performans Hedefi - 26	Öğrencilerin Sosyo-Ekonomik ve Kültürel Gelişimine Destek Olunması	
Faaliyet - 93	ULUSAL ÖĞRENCİ KONGRELERİ DÜZENLENMESİ	
Sorumlu Birim	Sağlık Kültür ve Spor Daire Başkanlığı	
Ekonomik Kod	Ödenek	
01	Personel Giderleri	0,00
02	SGK Devlet Primi Giderleri	0,00
03	Mal ve Hizmet Alım Giderleri	50.000,00
Bütçe Kaynak İhtiyacı	50.000,00	



Performans Hedefi - 26	Öğrencilerin Sosyo-Ekonomik ve Kültürel Gelişimine Destek Olunması	
Faaliyet - 94	YEMEK YARDIMI VE ÖĞRENCİ ÇALIŞTIRMA PROGRAMINDAN DÜŞÜK GELİRLİ BAŞARILI ÖĞRENCİLERİN YARARLANDIRILMASI	
Sorumlu Birim	Sağlık Kültür ve Spor Daire Başkanlığı, Tüm Akademik Birimler	
Ekonomik Kod	Ödenek	
01	Personel Giderleri	1.376.330,00
02	SGK Devlet Primi Giderleri	233.365,00
03	Mal ve Hizmet Alım Giderleri	4.222.750,00
Bütçe Kaynak İhtiyacı		5.832.445,00

Performans Hedefi - 27	Her Yıl Yeni Kaydolan Öğrencilere Yönelik Uyum Programı Uygulanması	
Faaliyet - 95	BÖLÜMLERCE HER EĞİTİM-ÖĞRETİM YILININ BAŞINDA UYUM PROGRAMI GERÇEKLEŞTİRİLMESİ	
Sorumlu Birim	Akademik Birimler	
Ekonomik Kod	Ödenek	
01	Personel Giderleri	1.123.530,00
02	SGK Devlet Primi Giderleri	190.043,00
03	Mal ve Hizmet Alım Giderleri	30.250,00
Bütçe Kaynak İhtiyacı		1.343.823,00

Performans Hedefi - 28	Üniversite-Sanayi Çevre Tarım İşbirliğinin Geliştirilmesi	
Faaliyet - 96	KAMU VE ÖZEL SEKTÖR KURULUŞLARININ İHTİYAÇLARINA YÖNELİK ARAŞTIRMA, ANALİZ VE PROJELERİN YAPILMASI	
Sorumlu Birim	Rektörlük (Sürekli Eğitim Merkezi), Bilim ve Teknoloji Uygulama ve Araştırma Merkezi Akademik Birimler	
Ekonomik Kod	Ödenek	
01	Personel Giderleri	1.038.550,00
02	SGK Devlet Primi Giderleri	187.721,00
03	Mal ve Hizmet Alım Giderleri	26.430,00
06	Sermaye Giderleri	500.000,00
Bütçe Kaynak İhtiyacı		1.752.701,00



Performans Hedefi - 28	Üniversite-Sanayi Çevre Tarım İşbirliğinin Geliştirilmesi	
Faaliyet - 97	LABORATUARLARLA ÜNİVERSİTE DIŞI HİZMET TALEPLERİNİN KARŞILANMASI	
Sorumlu Birim	Bilim ve Teknoloji Uygulama ve Araştırma Merkezi, Akademik Birimler	
Ekonomik Kod	Ödenek	
01	Personel Giderleri	2.328.706,00
02	SGK Devlet Primi Giderleri	259.303,00
03	Mal ve Hizmet Alım Giderleri	166.580,00
Bütçe Kaynak İhtiyacı	2.754.589,00	

Performans Hedefi - 29	Girişimcilik Kültürünün Yaygınlaştırılması ve Girişimciliğin Teşvik Edilmesi	
Faaliyet - 100	BÖLGEDEN GELEN GİRİŞİMCİLİK EĞİTİMİ TALEPLERİNİN KARŞILANMASI	
Sorumlu Birim	Rektörlük (Sürekli Eğitim Merkezi), Akademik Birimler	
Ekonomik Kod	Ödenek	
01	Personel Giderleri	1.097.954,00
02	SGK Devlet Primi Giderleri	185.170,00
03	Mal ve Hizmet Alım Giderleri	25.830,00
Bütçe Kaynak İhtiyacı	1.308.954,00	

Performans Hedefi - 30	Üniversite'nin Sunduğu Sağlık Hizmetlerinin Niceliğinin Ve Niteliğinin Artırılarak Toplumla İlişkilerinin Güçlendirilmesi	
Faaliyet - 101	SAĞLIK HİZMETLERİNDEN YARARLANAN PAYDAŞLARA YÖNELİK MEMNUNİYET ANKETLERİNİN PERİYODİK OLARAK YAPILMASI, DEĞERLENDİRİLMESİ, İLGİLİLERE SUNULMASI VE DEĞERLENDİRMELERE GÖRE YAPILAN İYİLEŞTİRMELERİN BELGELENMESİ	
Sorumlu Birim	Uygulama ve Araştırma Hastanesi	
Ekonomik Kod	Ödenek	
01	Personel Giderleri	0,00
02	SGK Devlet Primi Giderleri	0,00
03	Mal ve Hizmet Alım Giderleri	300,00
Bütçe Kaynak İhtiyacı	300,00	



Performans Hedefi - 30	Üniversite'nin Sunduğu Sağlık Hizmetlerinin Niceliğinin Ve Niteliğinin Artırılarak Toplumla İlişkilerinin Güçlendirilmesi	
Faaliyet - 103	SAĞLIK BİRİMLERİ KAMPÜSÜ DIŞINDA UYGULAMA VE ARAŞTIRMA HASTANESİNİN VE DIŞ HEKİMLİĞİ FAKÜLTESİNİN BİR POLİKLİNİĞİNİN HİZMETE ALINMASI	
Sorumlu Birim	Sağlık Uygulama ve Araştırma Merkezi, Diş Hekimliği Uygulama ve Araştırma Merkezi	
Ekonomik Kod	Ödenek	
01	Personel Giderleri	2.000.000,00
02	SGK Devlet Primi Giderleri	430.000,00
03	Mal ve Hizmet Alım Giderleri	4.000,00
06	Sermaye Giderleri	850.000,00
Bütçe Kaynak İhtiyacı	3.284.000,00	

Performans Hedefi - 30	Üniversite'nin Sunduğu Sağlık Hizmetlerinin Niceliğinin Ve Niteliğinin Artırılarak Toplumla İlişkilerinin Güçlendirilmesi	
Faaliyet - 104	SAĞLIK HİZMETLERİNİN ÇEŞİTLENDİRİLMESİNE YÖNELİK YENİ BÖLÜMLERİN AÇILMASI	
Sorumlu Birim	Sağlık Uygulama ve Araştırma Merkezi, Tıp Fakültesi, Diş Hekimliği Uygulama ve Araştırma Merkezi	
Ekonomik Kod	Ödenek	
01	Personel Giderleri	5.800.000,00
02	SGK Devlet Primi Giderleri	1.180.000,00
03	Mal ve Hizmet Alım Giderleri	29.000,00
05	Cari Transferler	726.000,00
06	Sermaye Giderleri	2.500.000,00
Bütçe Kaynak İhtiyacı	10.235.000,00	

Performans Hedefi - 30	Üniversite'nin Sunduğu Sağlık Hizmetlerinin Niceliğinin Ve Niteliğinin Artırılarak Toplumla İlişkilerinin Güçlendirilmesi	
Faaliyet - 105	HASTA YAKINLARINA BARINMA HİZMETİNİN SUNULMASI	
Sorumlu Birim	Sağlık Uygulama ve Araştırma Merkezi, Yapı İşleri ve Teknik Daire Başkanlığı	
Ekonomik Kod	Ödenek	
01	Personel Giderleri	163.000,00
02	SGK Devlet Primi Giderleri	10.000,00
03	Mal ve Hizmet Alım Giderleri	1.000,00
Bütçe Kaynak İhtiyacı	174.000,00	



Performans Hedefi - 30	Üniversite'nin Sunduğu Sağlık Hizmetlerinin Niceliğinin Ve Niteliğinin Artırılarak Toplumla İlişkilerinin Güçlendirilmesi	
Faaliyet - 106	SAĞLIK TARAMALARININ YAPILMASI	
Sorumlu Birim	Sağlık Uygulama ve Araştırma Merkezi, Yapı İşleri ve Teknik Daire Başkanlığı	
Ekonomik Kod		Ödenek
01	Personel Giderleri	1.571.000,00
02	SGK Devlet Primi Giderleri	200.000,00
03	Mal ve Hizmet Alım Giderleri	24.500,00
Bütçe Kaynak İhtiyacı		1.795.500,00

Performans Hedefi - 31	Toplumun Öncelikli Sorunlarına Yönelik Araştırma / Uygulama / Eğitim Projelerini Desteklenmesi	
Faaliyet - 107	SOSYAL SORUMLULUK PROJELERİ GELİŞTİRİLMESİ VE ÇEŞİTLİLİĞİNİN ARTIRILMASI	
Sorumlu Birim	Rektörlük (Basın Yayın Halkla İlişkiler Koordinatörlüğü), Akademik Birimler, İdari Birimler	
Ekonomik Kod		Ödenek
01	Personel Giderleri	2.387.006,00
02	SGK Devlet Primi Giderleri	389.990,00
03	Mal ve Hizmet Alım Giderleri	106.980,00
Bütçe Kaynak İhtiyacı		2.883.976,00

Performans Hedefi - 31	Toplumun Öncelikli Sorunlarına Yönelik Araştırma / Uygulama / Eğitim Projelerini Desteklenmesi	
Faaliyet - 108	YAŞANABİLİR VE SÜRDÜRÜLEBİLİR ÇEVRE BİLİNCİNİN GELİŞTİRİLMESİNE YÖNELİK ETKİNLİKLER DÜZENLENMESİ	
Sorumlu Birim	Rektörlük (Çevre Sorunları Uygulama ve Araştırma Merkezi) Rektörlük (Basın Yayın Halkla İlişkiler Koordinatörlüğü) Sağlık Kültür ve Spor Daire Başkanlığı	
Ekonomik Kod		Ödenek
01	Personel Giderleri	0,00
02	SGK Devlet Primi Giderleri	0,00
03	Mal ve Hizmet Alım Giderleri	40.000,00
Bütçe Kaynak İhtiyacı		40.000,00



Performans Hedefi - 31	Toplumun Öncelikli Sorunlarına Yönelik Araştırma / Uygulama / Eğitim Projelerini Desteklenmesi	
Faaliyet - 109	ENGELLİ BİREYLER İLE İLGİLİ FARKINDALIK YARATILMASI İÇİN ETKİNLİKLER DÜZENLENMESİ	
Sorumlu Birim	Rektörlük (Basın Yayın Halkla İlişkiler Koordinatörlüğü) Sağlık Kültür ve Spor Daire Başkanlığı	
Ekonomik Kod	Ödenek	
01	Personel Giderleri	0,00
02	SGK Devlet Primi Giderleri	0,00
03	Mal ve Hizmet Alım Giderleri	20.000,00
Bütçe Kaynak İhtiyacı	20.000,00	

Performans Hedefi - 31	Toplumun Öncelikli Sorunlarına Yönelik Araştırma / Uygulama / Eğitim Projelerini Desteklenmesi	
Faaliyet - 110	KENTİN, BÖLGENİN VE ÜLKENİN EKONOMİK, SOSYAL, KÜLTÜREL GELİŞİMİNE YÖNELİK PROJEKSİYONLAR ÜRETEEN ETKİNLİKLER DÜZENLENMESİ	
Sorumlu Birim	Rektörlük (Basın Yayın Halkla İlişkiler Koordinatörlüğü), Sağlık Kültür ve Spor Daire Başkanlığı, Akademik Birimler	
Ekonomik Kod	Ödenek	
01	Personel Giderleri	1.922.752,00
02	SGK Devlet Primi Giderleri	262.056,00
03	Mal ve Hizmet Alım Giderleri	106.380,00
Bütçe Kaynak İhtiyacı	2.291.188,00	

Performans Hedefi - 32	Bölgenin Kültür ve Sanat Açısından Gelişimine Katkıda Bulunulması ve Yön Verilmesi	
Faaliyet - 111	SANAT VE KÜLTÜR ETKİNLİKLERİ DÜZENLENMESİ	
Sorumlu Birim	Rektörlük (Basın Yayın Halkla İlişkiler Koordinatörlüğü),Güzel Sanatlar Fakültesi, Devlet Konservatuvarı, Sağlık Kültür ve Spor Daire Başkanlığı	
Ekonomik Kod	Ödenek	
01	Personel Giderleri	274.000,00
02	SGK Devlet Primi Giderleri	10.800,00
03	Mal ve Hizmet Alım Giderleri	420.000,00
Bütçe Kaynak İhtiyacı	704.800,00	

D-İdarenin Toplam Kaynak İhtiyacı

Tablo-3 İdare Performans Tablosu

PERFORMANS HEDEFİ	FAALİYET	Açıklama	2016					
			Bütçe İçi		Bütçe Dışı		Toplam	
			(TL)	PAY(%)	(TL)	PAY(%)	(TL)	PAY(%)
1		Bilgisayar ve İnternet Destekli Eğitim-Öğretimden Faydalanılması	9.283.909,00	4,47	0,00		9.283.909,00	4,47
	1	Öğretim Elemanlarının Kendi Kişisel İnternet Sayfalarını Oluşturması	2.408.480,00	1,16	0,00		2.408.480,00	1,16
	2	Ders Materyalinin (Kaynak Kitap, Yardımcı Kitap, Ders Notu, Teksir, Slayt vb) Güncelleştirilerek İnternet Ortamına Aktarılması)	2.066.915,00	0,99	0,00		2.066.915,00	0,99
	3	Bilgisayarların Etkin Kullanımını Sağlanması ve Bilgisayar Sayısının Artırılması	3.299.170,00	1,59	0,00		3.299.170,00	1,59
	4	Bütün Kampüslerde İnternet Ve Bilgisayar Ağının Modernize Edilerek, Daha Hızlı Ve Güvenli Hale Getirilmesi İnternet Bandının Genişletilmesi Ve EDUROAM'a Geçilmesi	761.950,00	0,37	0,00		761.950,00	0,37
	5	Uzaktan Eğitimin Aktif Hale Getirilmesi	747.394,00	0,36	0,00		747.394,00	0,36
2		Ders Programlarının Ulusal Yeterlilikler Çerçevesine (TYYÇ) Göre Revize Edilmesi	1.843.630,00	0,89	0,00		1.843.630,00	0,89
	6	TYYÇ'de Belirlenen Profillere Göre Önlisans, Lisans ve Lisansüstü Programların Yeniden Yapılandırılması	1.843.630,00	0,89	0,00		1.843.630,00	0,89
3		Öğrencilerin Öğretim Elemanlarını Değerlendirilmesine Olanak Tanınması	1.551.906,00	0,75	0,00		1.551.906,00	0,75
	7	Her Eğitim-Öğretim Dönemi Sonunda Öğrencilere Ders Değerlendirme Anketinin Uygulanması ve Geri Dönüş Sağlanması	1.551.906,00	0,75	0,00		1.551.906,00	0,75
4		Öğretim Elemanı Başına Düşen Öğrenci Sayısının Türkiye Ortalamasına Uygun Hale Getirilmesi	3.359.868,00	1,62	0,00		3.359.868,00	1,62



PERFORMANS HEDEFİ	FAALİYET	Açıklama	2016					
			Bütçe İçi		Bütçe Dışı		Toplam	
			(TL)	PAY(%)	(TL)	PAY(%)	(TL)	PAY(%)
	8	Öğretim Elemanı Başına Düşen Öğrenci Sayısının Sağlık, Eğitim, Sosyal Ve Fen Bilimleri Alanında Türkiye Ortalamasına Getirilmesi	2.419.400,00	1,16	0,00		2.419.400,00	1,16
	9	Meslek Yüksekokullarında Öğretim Elemanı Başına Düşen Öğrenci Sayısının Türkiye Ortalamasına Getirilmesi	940.468,00	0,45	0,00		940.468,00	0,45
	5	Eğitim Öğretim İle İlgili Kalite Sisteminin Kurulması ve İşler Hale Getirilmesi	1.080.000,00	0,52	0,00		1.080.000,00	0,52
	10	Akreditasyon Kuruluşlarına Başvuruların Yapılması	1.080.000,00	0,52	0,00		1.080.000,00	0,52
	6	Yeni Bölümlerin, Anabilim Dallarının ve Programların Açılması ve Aktif Olmayanların Faaliyete Geçirilmesi	8.191.859,00	3,94	0,00		8.191.859,00	3,94
	11	Açılması Teklif Edilecek Yeni Bölüm, Anabilim Dalı ve Programın Fiziki, Teknolojik ve Akademik Altyapısının Oluşturularak Yüksek Öğretim Kurulu'na Başvurunun Yapılması	2.990.573,00	1,44	0,00		2.990.573,00	1,44
	12	Derslerin ve İçeriklerin Gözden Geçirilmesi	2.065.234,00	0,99	0,00		2.065.234,00	0,99
	13	Öğrenci Sayılarının Artırılması	3.136.052,00	1,51	0,00		3.136.052,00	1,51
	7	Yeni Fakülte/YO/ Enstitü Açılması	78.900,00	0,04	0,00		78.900,00	0,04
	14	Güzel Sanatlar Enstitüsü Kurulması	78.900,00	0,04	0,00		78.900,00	0,04
	8	Önlisans Ağırlıklı Bir Eğitim-Öğretim Yapısından Lisans ve Lisansüstü Ağırlıklı Bir Eğitim-Öğretim Yapısına Yönelme ve Yabancı Uyruklu Öğrenci Sayısını Artırma	6.111.369,00	2,94	0,00		6.111.369,00	2,94
	15	Ön Lisans/Toplam Öğrenci Oranının-%30'un Altına Çekilmesi	179.326,00	0,09	0,00		179.326,00	0,09
	16	Lisansüstü Öğrenci Sayısının %50 Oranında Artırılması	140.300,00	0,07	0,00		140.300,00	0,07
	17	Öğrenci Alan Tüm Lisans Programlarında Lisansüstü Programlarının Aktif Hale Getirilmesi	1.873.600,00	0,90	0,00		1.873.600,00	0,90



PERFORMANS HEDEFİ	FAALİYET	Açıklama	2016					
			Bütçe İçi		Bütçe Dışı		Toplam	
			(TL)	PAY(%)	(TL)	PAY(%)	(TL)	PAY(%)
	18	ÖYP Kapsamında Üniversitemizde Lisansüstü Eğitim Yaptırmak Üzere Alınacak Öğrenci Sayısının Artırılması	1.215.223,00	0,58	0,00		1.215.223,00	0,58
	19	Yurtdışı Üniversiteleri İle Ortak Lisans-Lisansüstü Eğitim Gerçekleştirilmesi	938.800,00	0,45	0,00		938.800,00	0,45
	20	Yabancı Uyruklu Öğrenci Sayısında Her Yıl Bir Önceki Yıla Göre En Az %20'lik Bir Artış Sağlanması,	1.764.120,00	0,85	0,00		1.764.120,00	0,85
9		Bilgi Kaynağı ve Kütüphane Olanaklarının Zenginleştirilmesi	6.122.948,00	2,95	0,00		6.122.948,00	2,95
	21	Sürelili ve Süresiz Yayın Sayısının Artırılması	2.228.083,00	1,07	0,00		2.228.083,00	1,07
	22	Online Veri Tabanlarına Üyeliklerin Sağlanması	2.016.116,00	0,97	0,00		2.016.116,00	0,97
	23	Tüm Kampüslerde Kütüphane Hizmetinin Sunulması	1.878.749,00	0,90	0,00		1.878.749,00	0,90
10		Teoriden Pratiğe Geçiş Bağlamında Öğrencilerin Uygulamaya İlişkin Bilgi ve Deneyimlerinin Artırılması	3.798.647,00	1,83	0,00		3.798.647,00	1,83
	24	Konferanslar Düzenlenmesi	2.215.043,00	1,07	0,00		2.215.043,00	1,07
	25	Bölgedeki Sektörlerden Uygulamaya Yönelik Destek Alınması, Eğitsel, Teknik, Sosyal ve Kültürel Geziler Düzenlenmesi	1.583.604,00	0,76	0,00		1.583.604,00	0,76
11		Öğretim Elemanı Sayısının Artırılması ve Haftalık Ders Yükünün Azaltılması	15.813.284,00	7,61	0,00		15.813.284,00	7,61
	26	Öğretim Üyesi Sayısının Artırılması	5.377.788,00	2,59	0,00		5.377.788,00	2,59
	27	Araştırma Görevlisi Sayısının Artırılması	3.478.688,00	1,67	0,00		3.478.688,00	1,67
	28	Öğretim Görevlisi Sayısının Artırılması	4.944.564,00	2,38	0,00		4.944.564,00	2,38
	29	Okutman Sayısının Artırılması	2.012.244,00	0,97	0,00		2.012.244,00	0,97
12		Üniversitenin Öğretim Elemanlarının Araştırma Olanaklarının Artırılması	13.018.178,00	6,26	0,00		13.018.178,00	6,26
	30	Akademik ve İdari Yöneticilerin Farklı Uygulamaları Görmeleri İçin Ulusal ve Uluslararası Gezi Programlarının Düzenlenmesi	1.788.938,00	0,86	0,00		1.788.938,00	0,86
	31	İndeksli Dergilerde Yayınlanan Yayınların Ödüllendirilmesi	0,00	0,00	0,00		0,00	0,00



PERFORMANS HEDEFİ	FAALİYET	Açıklama	2016					
			Bütçe İçi		Bütçe Dışı		Toplam	
			(TL)	PAY(%)	(TL)	PAY(%)	(TL)	PAY(%)
	32	YÖK'ün Öğretim Elemanlarını Yurt Dışına Gönderme Programından Plan Dönemi Boyunca Öğretim Elemanlarının Yararlanması İçin Teşvik Edilmesi	1.137.905,00	0,55	0,00		1.137.905,00	0,55
	33	Tüm Birimlerdeki Öğretim Görevlileri Ve Okutmanlarının Lisansüstü Eğitim Yapmalarının Teşvik Edilmesi	2.584.670,00	1,24	0,00		2.584.670,00	1,24
	34	Projelerine Üniversite Dışı Kaynaklardan Fon Alan Öğretim Elemanlarına Alt Yapı Projelerinde Öncelik Verilmesi	4.400.591,00	2,12	0,00		4.400.591,00	2,12
	35	Üniversite Tarafından Çıkarılan Bilimsel Dergilerin Periyodik Olarak Yayınlanması ve Ulusal ve Uluslararası İndeksler Tarafından Taranmasının Sağlanması	110.000,00	0,05	0,00		110.000,00	0,05
	36	Ulusal / Uluslararası Kongre, Sempozyum ve Panele Katılımın Sağlanması	2.996.074,00	1,44	0,00		2.996.074,00	1,44
	37	Her Yıl Fen Bilimleri, Mühendislik Bilimleri, Sağlık Bilimleri ve Sosyal Bilimler Alanında Bilim Teşvik Ödülünün Verilmesi	0,00	0,00	0,00		0,00	0,00
13		Akademik ve İdari Personelin Çalışma Ortamının İyileştirilmesi	3.766.927,00	1,81	0,00		3.766.927,00	1,81
	38	Tüm Ofislerin Fiziksel ve Teknolojik Donanımlarının İyileştirilmesi	3.766.927,00	1,81	0,00		3.766.927,00	1,81
14		İdari ve Teknik Personelin Sağlamış Olduğu Hizmet Kalitesinin Yükseltilmesi.	2.000,00	0,00	0,00		2.000,00	0,00
	39	İdari ve Teknik Personel Sayısının Artırılması	0,00	0,00	0,00		0,00	0,00
	40	İdari ve Teknik Personelin İş Tanımlarına Göre Periyodik Eğitimlerinin Sağlanması	2.000,00	0,00	0,00		2.000,00	0,00
15		Personelin Motivasyonunun Artırılması	1.009.000,00	0,49	0,00		1.009.000,00	0,49
	41	Emsallerine Göre Daha İyi Performans Gösteren Personelin (Teşekkür Yazısı, Plaket, Aylıkla Ödül vb. Yöntemlerle) Ödüllendirilmelerinin Sağlanması	1.009.000,00	0,49	0,00		1.009.000,00	0,49



PERFORMANS HEDEFİ	FAALİYET	Açıklama	2016					
			Bütçe İçi		Bütçe Dışı		Toplam	
			(TL)	PAY(%)	(TL)	PAY(%)	(TL)	PAY(%)
16		Eğitim-Öğretim ve Araştırma Faaliyetlerinin Sağlıklı Bir Şekilde Yapılmasını Sağlamak Amacıyla Fiziksel ve Teknolojik Altyapının Oluşturulması	28.657.559,00	13,79	0,00		28.657.559,00	13,79
	42	Farabi Kampüsünde Merkezi Derslikler ve Ofis Binaları Yapılması	4.193.700,00	2,02	0,00		4.193.700,00	2,02
	43	Merkezi Yemekhane İdari Büro-Oditoryum Binaları Yapılması	0,00	0,00	0,00		0,00	0,00
	44	Yüzme Havuzu ve Sosyal Tesisleri Binası Yapılması	0,00	0,00	0,00		0,00	0,00
	45	İncirharmanı Kampüsünde Güzel Sanatlar Fakültesi, İletişim Fakültesi, Devlet Konservatuvarı, Yabancı Diller Hazırlık Okulu ve TÖMER İçin Merkezi Derslikler ve Ofis Binaları Yapımı	0,00	0,00	0,00		0,00	0,00
	46	Beden Eğitimi ve Spor Yüksekokulu Binası ve Spor Kompleksi Donatıları Yapılması	355.000,00	0,17	0,00		355.000,00	0,17
	47	YÖK Tarafından Açılması Kabul Edilen/Açık Olan Birimler İçin Ortak Derslikler, Ofis Binası ve Uygulama Alanları Yapılması	13.735.000,00	6,61	0,00		13.735.000,00	6,61
	48	İbn-i Sina Kampüsünde Hasta Yakınlarının Kullanabileceği Otel Yapılması	0,00	0,00	0,00		0,00	0,00
	49	İbn-i Sina Kampüsünde Öğrenci Yurdu Yapılması	0,00	0,00	0,00		0,00	0,00
	50	Çaycuma Kampüs Alanı İçerisinde Öğrenci Yurtlarının Yapılmasının Sağlanması	0,00	0,00	0,00		0,00	0,00
	51	Kampüslerde Otoparklar Yapılması	0,00	0,00	0,00		0,00	0,00
	52	Kampüslerde Isı Sistemlerinin Etkinliğinin Artırılması Amacıyla Dönüşüm ve Yalıtım Çalışmaları Yapılması	695.000,00	0,33	0,00		695.000,00	0,33
	53	Farabi Kampüsünde veya Şehirde Bir Poliklinik Yapılması	0,00	0,00	0,00		0,00	0,00
	54	Tüm Kampüslerin İç ve Dış Mekân Yönlendirme Sistemleri Oluşturulması	611.715,00	0,29	0,00		611.715,00	0,29



PERFORMANS HEDEFİ	FAALİYET	Açıklama	2016					
			Bütçe İçi		Bütçe Dışı		Toplam	
			(TL)	PAY(%)	(TL)	PAY(%)	(TL)	PAY(%)
	55	Tüm Kampüs Alanlarının Aydınlatma Sistemlerinin Yeniden Yapılandırılması ve Kampüslerin Jeneratör İhtiyaçlarının Karşlanması	0,00	0,00	0,00		0,00	0,00
	56	Tüm Kampüslerde Çevre Düzenleme Çalışmaları Yapılması, Öğrenci ve Personelimize Yönelik Sosyal, Kültürel ve Spor Donatıları Oluşturulması (Kafe, Spor Komp., Kon. Merk.)	2.000.000,00	0,96	0,00		2.000.000,00	0,96
	57	Tüm Kampüslerde Kütüphane Oluşturulması, Mevcutların Fiziksel ve Materyal Kapasitelerinin İyileştirilmesi	0,00	0,00	0,00		0,00	0,00
	58	Tüm Eğitim-Öğretim Birimlerinin Asgari Laboratuar İmkânlarına Kavuşturulması	0,00	0,00	0,00		0,00	0,00
	59	Tüm Birimlerdeki Bilgisayar Laboratuvarlarının Yenilenmesi ve Güncellenmesi	1.950.495,00	0,94	0,00		1.950.495,00	0,94
	60	Tüm Dersliklerin Fiziksel ve Teknolojik Donanım Yönünden İyileştirilmesi	5.116.649,00	2,46	0,00		5.116.649,00	2,46
	61	Farabi Kampüsü Alt Yapı İnşaatı (Isı Galerisi ve Tesisatı Yapılması, Görüntüleme ve Aydınlatma Sisteminin Yapılması, Kampüs içi Yolları, İstinat Perdeleri ve Çevre Düzenleme İşlerinin Yapılması)	0,00	0,00	0,00		0,00	0,00
	62	Diyabet ve Obezite Araştırma ve Uygulama Merkezi Binası Yap.	0,00	0,00	0,00		0,00	0,00
17		Büyük Onarımların Gerçekleştirilmesi	2.049.800,00	0,99	0,00		2.049.800,00	0,99
	63	Mevcut Konferans Salonları ve İdari Birimlerde Fiziki ve Sosyal Alanların İyileştirilmesi	0,00	0,00	0,00		0,00	0,00
	64	Aritma Tesisleri Kurulması (Devrek ve Çaycuma MYO)	0,00	0,00	0,00		0,00	0,00
	65	Farabi Kampüsünde ve Diğerlerinde Mevcut Binaların Tadilat ve Onarım İşlerinin Yapılması	2.049.800,00	0,99	0,00		2.049.800,00	0,99
	66	Engellilere Yönelik Tadilat ve Onarımların Yapılması, Fiziki İmkanların Artırılması	0,00	0,00	0,00		0,00	0,00
18		Etüt-Proje İşlerinin Gerçekleştirilmesi	1.220.000,00	0,59	0,00		1.220.000,00	0,59



PERFORMANS HEDEFİ	FAALİYET	Açıklama	2016					
			Bütçe İçi		Bütçe Dışı		Toplam	
			(TL)	PAY(%)	(TL)	PAY(%)	(TL)	PAY(%)
	67	Etüt, Sondaj, Vaziyet Planı, Uygulama Projeleri vb. İşlemlerin Gerçekleştirilmesi	1.220.000,00	0,59	0,00		1.220.000,00	0,59
	68	İhtiyaç duyulan Parsellerin Kamulaştırılması	0,00	0,00	0,00		0,00	0,00
19		Üniversite Kampüsünü 24 Saat Hizmet Verecek Şekilde Aktif Hale Getirecek Bir E- Altyapı Oluşturulması	326.750,00	0,16	0,00		326.750,00	0,16
	69	Tüm Kampüslerin Bilişim Teknoloji İmkânlarının İyileştirilmesi ve Modernizasyonunun Sağlanması	263.600,00	0,13	0,00		263.600,00	0,13
	70	Öğrenci İşlerinin Yeniden Yapılandırılması ve Bilişim Teknoloji İmkânlarının İyileştirilmesi	63.150,00	0,03	0,00		63.150,00	0,03
20		İkili Anlaşmalar Çerçevesinde Ulusal ve Uluslararası Düzeyde Öğrenci ve Öğretim Elemanı Değişiminde Bulunulması	2.209.667,00	1,06	0,00		2.209.667,00	1,06
	71	Uluslararası Öğrenci ve Öğretim Elemanları Değişim Programları Çerçevesinde Öğrenci Öğretim Elemanı Değişiminin Sağlanması	1.182.357,00	0,57	0,00		1.182.357,00	0,57
	72	Ulusal Öğrenci Değişim Programları Çerçevesinde Öğrenci Değişiminin Sağlanması	1.027.310,00	0,49	0,00		1.027.310,00	0,49
21		Yurtiçi ve Yurt Dışındaki Üniversitelerle Bilimsel, Sosyal, Kültürel ve Sanatsal Aktiviteler Gerçekleştirilmesi	6.989.837,00	3,36	0,00		6.989.837,00	3,36
	73	Değişik Üniversitelerden Akademisyenlerle Ortak Akademik Etkinlikler Düzenlenmesi	1.727.720,00	0,83	0,00		1.727.720,00	0,83
	74	Yabancı Uyruklu Öğretim Elemanı İstihdam/Misafir Edilmesi	1.752.660,00	0,84	0,00		1.752.660,00	0,84
	75	Ulusal ve Uluslararası Alanda Bilimsel Kongrelere Ev Sahipliği Yapılması	1.899.223,00	0,91	0,00		1.899.223,00	0,91
	76	Yurt İçi ve Yurt Dışı Üniversitelerle Sosyal, Kültürel ve Sanatsal Etkinlikler Yapılması	1.610.234,00	0,77	0,00		1.610.234,00	0,77
22		AB Fonları Tarafından Desteklenen Projelerde Yer Alınması	2.133.851,00	1,03	0,00		2.133.851,00	1,03



PERFORMANS HEDEFİ	FAALİYET	Açıklama	2016					
			Bütçe İçi		Bütçe Dışı		Toplam	
			(TL)	PAY(%)	(TL)	PAY(%)	(TL)	PAY(%)
	77	Ulusal ve Uluslararası Ortak Projeler Geliştirilmesi ve Uygulanması	2.133.851,00	1,03	0,00		2.133.851,00	1,03
23		Ulusal ve Bölgesel Paydaşların Talep Ettiği Eğitimlerin Karşlanması	1.466.130,00	0,71	0,00		1.466.130,00	0,71
	78	Sürekli Eğitim Merkezinin Verdiği Hizmetin Kapasitesinin ve Çeşitliliğinin Artırılması	1.466.130,00	0,71	0,00		1.466.130,00	0,71
24		Kamuoyu ve Paydaşlarla Sağlıklı ve Etkin Bir İletişim Kurulabilmesi	1.106.365,00	0,53	0,00		1.106.365,00	0,53
	79	Üniversite Tarafından Gerçekleştirilecek Aktivitelere İlişkin Kamuoyuna İnternet Sayfası ve Basın Aracılığıyla Bilgi Verilmesi	0,00	0,00	0,00		0,00	0,00
	80	Üniversite Tarafından Gerçekleştirilecek Aktivitelere İlişkin Paydaşları Bilgilendiren Periyodik Kampüs Gazetesi Yayımlanması ve Sürekliliğinin Sağlanması	0,00	0,00	0,00		0,00	0,00
	81	Paydaş Memnuniyet Anketinin Gerçekleştirilmesi ve Elde Edilen Geri Bildirimler Işığında Düzenlemeler Yapılması	0,00	0,00	0,00		0,00	0,00
	82	Mezunlarla İletişim Sağlayacak Süreklilik Arz Eden Faaliyetlerin Düzenlenmesi	1.106.365,00	0,53	0,00		1.106.365,00	0,53
25		Bölgesel, Ulusal ve Uluslararası Düzeyde Üniversitenin Tanıtımının Yapılması	4.538.240,00	2,18	0,00		4.538.240,00	2,18
	83	Üniversite TV ve Radyosunun Kurulması ve Yayın Hayatına Başlaması	20.700,00	0,01	0,00		20.700,00	0,01
	84	Üniversite Yayınevinin Kurulması	0,00	0,00	0,00		0,00	0,00
	85	Üniversitemizin ve Tüm Birimlerin Tanıtımının Düzenli Olarak Yapılması ve Belgelenmesi; Ulusal ve Uluslararası Tanıtım Fuarlarına Katılımın Sağlanması	150.000,00	0,07	0,00		150.000,00	0,07



PERFORMANS HEDEFİ	FAALİYET	Açıklama	2016					
			Bütçe İçi		Bütçe Dışı		Toplam	
			(TL)	PAY(%)	(TL)	PAY(%)	(TL)	PAY(%)
	86	Bölgedeki Kamu ve Özel Sektör, Sivil Toplum Örgütü ve Medya Kuruluşlarıyla İşbirliğine Gidilerek Bölge Halkına Yönelik Kurslar, Seminerler, Eğitim ve Televizyon Programları Düzenlenmesi	1.152.402,00	0,55	0,00		1.152.402,00	0,55
	87	Ulusal ve Uluslararası Ölçekte Etkinliklere Ev Sahipliği Yapılması	1.732.562,00	0,83	0,00		1.732.562,00	0,83
	88	Öğrenci Kulüplerinin Ulusal ve Uluslararası Etkinliklere Katılımının Sağlanması	120.000,00	0,06	0,00		120.000,00	0,06
	89	Bölge Halkının Katılımda Bulunacağı Sosyal, Kültürel ve Sportif Aktivitelere Ağırlık Verilmesi	1.362.576,00	0,66	0,00		1.362.576,00	0,66
26		Öğrencilerin Sosyo-Ekonomik ve Kültürel Gelişimine Destek Olunması	8.350.945,00	4,02	0,00		8.350.945,00	4,02
	90	Öğrenci Kulüplerine Üye Sayısının Artırılması	15.000,00	0,01	0,00		15.000,00	0,01
	91	Öğrenci Kulüplerinin Etkinliklerin Artırılması ve Bu Etkinliklerin Belgelenerek Düzenli Bir Şekilde Rapor Edilmesinin Sağlanması	1.840.000,00	0,89	0,00		1.840.000,00	0,89
	92	Kültür, Sanat ve Spor Etkinlikleri Düzenlenerek Öğrencilerin Katılımının Sağlanması	613.500,00	0,30	0,00		613.500,00	0,30
	93	Ulusal Öğrenci Kongreleri Düzenlenmesi	50.000,00	0,02	0,00		50.000,00	0,02
	94	Yemek Yardımı ve Öğrenci Çalıştırma Programından Düşük Gelirli Başarılı Öğrencilerin Yararlandırılması	5.832.445,00	2,81	0,00		5.832.445,00	2,81
27		Her Yıl Yeni Kaydolan Öğrencilere Yönelik Uyum Programı Uygulanması	1.343.823,00	0,65	0,00		1.343.823,00	0,65
	95	Bölümlerce Her Eğitim-Öğretim Yılında Uyum Programı Gerçekleştirilmesi	1.343.823,00	0,65	0,00		1.343.823,00	0,65
28		Üniversite-Sanayi Çevre Tarım İşbirliğinin Geliştirilmesi	4.507.290,00	2,17	0,00		4.507.290,00	2,17
	96	Kamu ve Özel Sektör Kuruluşlarının İhtiyaçlarına Yönelik Araştırma, Analiz ve Projelerin Yapılması	1.752.701,00	0,84	0,00		1.752.701,00	0,84
	97	Laboratuvarlarla Üniversite Dışı Hizmet Taleplerinin Karşlanması	2.754.589,00	1,33	0,00		2.754.589,00	1,33



PERFORMANS HEDEFİ	FAALİYET	Açıklama	2016					
			Bütçe İçi		Bütçe Dışı		Toplam	
			(TL)	PAY(%)	(TL)	PAY(%)	(TL)	PAY(%)
29		Girişimcilik Kültürünün Yaygınlaştırılması ve Girişimciliğin Teşvik Edilmesi	1.308.954,00	0,63	0,00		1.308.954,00	0,63
	98	Uzaktan Eğitim Merkezi Aracılığıyla Girişimcilik MBA Programının Başlatılması	0,00	0,00	0,00		0,00	0,00
	99	Üniversite Genelinde Girişimcilik Derslerinin KOSGEB Kriterlerine Uygun Hale Getirilmesi ve Öğrencilerimizin KOSGEB Girişimcilik Sertifikası Almasının Sağlanması	0,00	0,00	0,00		0,00	0,00
	100	Bölgeden Gelen Girişimcilik Eğitimi Taleplerinin Karşlanması	1.308.954,00	0,63	0,00		1.308.954,00	0,63
30		Üniversite'nin Sunduğu Sağlık Hizmetlerinin Niceliğinin ve Niteliğinin Artırılarak Toplumla İlişkilerinin Güçlendirilmesi	25.982.800,00	12,50	0,00		25.982.800,00	12,50
	101	Sağlık Hizmetlerinden Yararlanan Paydaşlara Yönelik Memnuniyet Anketlerinin Periyodik Olarak Yapılması, Değerlendirilmesi, İlgililere Sunulması ve Değerlendirmelere Göre Yapılan İyileştirmelerin Belgelenmesi	300,00	0,00	0,00		300,00	0,00
	102	Sağlık Hizmetinin Çeşitlendirilmesine ve Etkinleştirilmesine Yönelik Yeni Ünite ve Birimler Kurulması İle Üst İhtisas Gerektiren Yeni Klinikler ve Polikliniklerin Açılması	10.494.000,00	5,05	0,00		10.494.000,00	5,05
	103	Sağlık Birimleri Kampüsü Dışında Uygulama ve Araştırma Hastanesinin ve Diş Hekimliği Fakültesinin Bir Polikliniğinin Hizmete Alınması	3.284.000,00	1,58	0,00		3.284.000,00	1,58
	104	Sağlık Hizmetlerinin Çeşitlendirilmesine Yönelik Yeni Bölümlerin Açılması	10.235.000,00	4,93	0,00		10.235.000,00	4,93
	105	Hasta Yakınlarına Barınma Hizmetinin Sunulması	174.000,00	0,08	0,00		174.000,00	0,08
	106	Sağlık Taramalarının Yapılması	1.795.500,00	0,86	0,00		1.795.500,00	0,86
31		Toplumun Öncelikli Sorunlarına Yönelik Araştırma / Uygulama / Eğitim Projelerini Desteklenmesi	5.235.164,00	2,52	0,00		5.235.164,00	2,52



PERFORMANS HEDEFİ	FAALİYET	Açıklama	2016					
			Bütçe İçi		Bütçe Dışı		Toplam	
			(TL)	PAY(%)	(TL)	PAY(%)	(TL)	PAY(%)
	107	Sosyal Sorumluluk Projeleri Geliştirilmesi ve Çeşitliliğinin Artırılması	2.883.976,00	1,39	0,00		2.883.976,00	1,39
	108	Yaşanabilir ve Sürdürülebilir Çevre Bilincinin Geliştirilmesine Yönelik Etkinlikler Düzenlenmesi	40.000,00	0,02	0,00		40.000,00	0,02
	109	Engelli Bireyler İle İlgili Farkındalık Yaratılması İçin Etkinlikler Düzenlenmesi	20.000,00	0,01	0,00		20.000,00	0,01
	110	Kentin, Bölgenin ve Ülkenin Ekonomik, Sosyal, Kültürel Gelişimine Yönelik Projeksiyonlar Üreten Etkinlikler Düzenlenmesi	2.291.188,00	1,10	0,00		2.291.188,00	1,10
32		Bölgenin Kültür ve Sanat Açısından Gelişimine Katkıda Bulunulması ve Yön Verilmesi	704.800,00	0,34	0,00		704.800,00	0,34
	111	Sanat ve Kültür Etkinlikleri Düzenlenmesi	704.800,00	0,34	0,00		704.800,00	0,34
Performans Hedefleri Maliyetleri Toplamı			173.124.400,00	83,33	0,00	0,00	173.124.400,00	83,33
Genel Yönetim Giderleri			34.641.600,00	16,67	0,00	0,00	34.641.600,00	16,67
Diğer İdarelere Transfer Edilecek Kaynaklar Toplamı			0,00	0,00	0,00	0,00	0,00	0,00
GENEL TOPLAM			207.766.000,00	100,00	0,00	0,00	207.766.000,00	100,00



Tablo-4 Toplam Kaynak İhtiyacı Tablosu

İdare Adı		38.35 - BÜLENT ECEVİT ÜNİVERSİTESİ				
Ekonomik Kodlar (I. Düzey)		FAALİYET TOPLAMI	GENEL YÖNETİM GİDERLERİ TOPLAMI	DİĞER İDARELERE TRANSFER EDİLECEK KAYNAKLAR TOPLAMI	GENEL TOPLAM	
BÜTÇE KAYNAK İHTİYACI	01	Personel Giderleri	107.841.800,00	12.895.200,00	0,00	120.737.000,00
	02	SGK Devlet Primi Giderleri	16.116.700,00	2.179.300,00	0,00	18.296.000,00
	03	Mal ve Hizmet Alım Giderleri	13.091.900,00	15.855.100,00	0,00	28.947.000,00
	04	Faiz Giderleri	0,00	0,00	0,00	0,00
	05	Cari Transferler	1.529.000,00	3.712.000,00	0,00	5.241.000,00
	06	Sermaye Giderleri	34.545.000,00	0,00	0,00	34.545.000,00
	07	Sermaye Transferleri	0,00	0,00	0,00	0,00
	08	Borç verme	0,00	0,00	0,00	0,00
	09	Yedek Ödenek	0,00	0,00	0,00	0,00
	Bütçe Ödeneği Toplamı		173.124.400,00	34.641.600,00	0,00	207.766.000,00
BÜTÇE DIŞI KAYNAK	Döner Sermaye		0,00	0,00	0,00	0,00
	Diğer Yurt İçi Kaynaklar		0,00	0,00	0,00	0,00
	Yurt Dışı Kaynaklar		0,00	0,00	0,00	0,00
	Toplam Bütçe Dışı Kaynak İhtiyacı		0,00	0,00	0,00	0,00
Toplam Kaynak İhtiyacı		173.124.400,00	34.641.600,00	0,00	207.766.000,00	

III-EKLER

Tablo-5 Faaliyetlerden Sorumlu Harcama Birimleri

İdare Adı	38.35 - BÜLENT ECEVİT ÜNİVERSİTESİ	
PERFORMANS HEDEFİ	2016 YILI FAALİYETİ	SORUMLU BİRİMLER
1. BİLGİSAYAR VE İNTERNET DESTEKLİ EĞİTİM-ÖĞRETİMDEN FAYDALANILMASI	Öğretim Elemanlarının Kendi Kişisel İnternet Sayfalarını Oluşturması	BİLGİ İŞLEM DAİRE BAŞKANLIĞI AKADEMİK BİRİMLER
	Ders Materyalinin (Kaynak Kitap, Yardımcı Kitap, Ders Notu, Teksir, Slayt vb) Güncelleştirilerek İnternet Ortamına Aktarılması)	BİLGİ İŞLEM DAİRE BAŞKANLIĞI AKADEMİK BİRİMLER
2. DERS PROGRAMLARININ TÜRKİYE YÜKSEKÖĞRETİM YETERLİLİKLER ÇERÇEVESİNE (TYYÇ) GÖRE REVİZE EDİLMESİ	Bilgisayarların Etketif Kullanımını Sağlanması ve Bilgisayar Sayısının Artırılması	BİLGİ İŞLEM DAİRE BAŞKANLIĞI
	Bütün Kampüslerde İnternet ve Bilgisayar Ağının Modernize Edilerek, Daha Hızlı ve Güvenli Hale Getirilmesi İnternet Bandının Genişletilmesi ve EDUROAM'a Geçilmesi	BİLGİ İŞLEM DAİRE BAŞKANLIĞI AKADEMİK BİRİMLER YAPI İŞLERİ VE TEKNİK DAİRE BAŞKANLIĞI
	Uzaktan Eğitimin Aktif Hale Getirilmesi	TÜM AKADEMİK BİRİMLER BİLGİ İŞLEM DAİRE BAŞKANLIĞI UZAKTAN EĞİTİM MERKEZİ
	TYYÇ'de Belirlenen Profillere Göre Önlisans, Lisans ve Lisansüstü Programların Yeniden Yapılandırılması	AKADEMİK BİRİMLER
3. ÖĞRENCİLERİN ÖĞRETİM ELEMANLARINI DEĞERLENDİRİLMESİNE OLANAK TANINMASI	Her Eğitim-Öğretim Dönemi Sonunda Öğrencilere Ders Değerlendirme Anketinin Uygulanması ve Geri Dönüş Sağlanması	BİLGİ İŞLEM DAİRE BAŞKANLIĞI AKADEMİK BİRİMLER
4. ÖĞRETİM ELEMANI BAŞINA DÜŞEN ÖĞRENCİ SAYISININ TÜRKİYE ORTALAMASINA UYGUN HALE GETİRİLMESİ	Öğretim Elemanı Başına Düşen Öğrenci Sayısının Sağlık, Eğitim, Sosyal ve Fen Bilimleri Alanında Türkiye Ortalamasına Getirilmesi	FAKÜLTELER YÜKSEKOKULLAR DEVLET KONSERVATUARI
	Meslek Yüksekokullarında Öğretim Elemanı Başına Düşen Öğrenci Sayısının Türkiye Ortalamasına Getirilmesi	MESLEK YÜKSEKOKULLARI
5. EĞİTİM ÖĞRETİM İLE İLGİLİ KALİTE SİSTEMİNİN KURULMASI VE İŞLER HALE GETİRİLMESİ, PROGRAMLARIN MÜDEK, FEDEK GİBİ AKREDİTASYONLARA GEÇMESİ VEYA AKREDİTASYON KURUMLARDAN GEÇMESİ	Akreditasyon Kuruluşlarına Başvuruların Yapılması	FEN-EDEBİYAT FAKÜLTESİ MÜHENDİSLİK FAKÜLTESİ



PERFORMANS HEDEFİ	2016 YILI FAALİYETİ	SORUMLU BİRİMLER
6. YENİ BÖLÜMLERİN, ANABİLİM DALLARININ VE PROGRAMLARIN AÇILMASI VE AKTİF OLMAYANLARIN FAALİYETE GEÇİRİLMESİ	Açılması Teklif Edilecek Yeni Bölüm, Anabilim Dalı ve Programın Fiziki, Teknolojik ve Akademik Altyapısının Oluşturularak Yüksek Öğretim Kurulu'na Başvurunun Yapılması	ÖĞRENCİ İŞLERİ DAİRE BAŞKANLIĞI REKTÖRLÜK (SENATO) AKADEMİK BİRİMLER
	Derslerin ve İçeriklerin Gözden Geçirilmesi	REKTÖRLÜK (SENATO) AKADEMİK BİRİMLER ÖĞRENCİ İŞLERİ DAİRE BAŞKANLIĞI
	Öğrenci Sayılarının Artırılması	AKADEMİK BİRİMLER
7. ÜLKEMİZİN İHTİYAÇ DUYDUĞU ALANLARDA YENİ FAKÜLTE/YO/ ENSTİTÜ AÇILMASI	Güzel Sanatlar Enstitüsünün Kurulması	REKTÖRLÜK ÖĞRENCİ İŞLERİ DAİRE BAŞKANLIĞI
8. ÖNLİSANS AĞIRLIKLILIK BİR EĞİTİM-ÖĞRETİM YAPISINDAN LİSANS VE LİSANSÜSTÜ AĞIRLIKLILIK BİR EĞİTİM-ÖĞRETİM YAPISINA YÖNELME VE YABANCI UYRUKLU ÖĞRENCİ SAYISINI ARTIRMA	Ön Lisans/Toplam Öğrenci Oranının-%30'un Altına Çekilmesi	MESLEK YÜKSEKOKULLARI
	Lisansüstü Öğrenci Sayısının %50 Oranında Artırılması	ENSTİTÜLER
	Öğrenci Alan Tüm Lisans Programlarında Lisansüstü Programlarının Aktif Hale Getirilmesi	REKTÖRLÜK (SENATO) FAKÜLTELER ENSTİTÜLER YÜKSEKOKULLAR ÖĞRENCİ İŞLERİ DAİRE BAŞKANLIĞI
	ÖYP Kapsamında Üniversitemizde Lisansüstü Eğitim Yaptırmak Üzere Alınacak Öğrenci Sayısının Artırılması	FAKÜLTELER, ENSTİTÜLER YÜKSEKOKULLAR PERSONEL DAİRE BAŞKANLIĞI
	Yurtdışı Üniversiteleri İle Ortak Lisans-Lisansüstü Eğitim Gerçekleştirilmesi	REKTÖRLÜK (SENATO, U.ARASI. İLİŞKİ. KOOR.) FAKÜLTELER ENSTİTÜLER YÜKSEKOKULLAR ÖĞRENCİ İŞLERİ DAİRE BAŞKANLIĞI
	Yabancı Uyruklu Öğrenci Sayısında Her Yıl Bir Önceki Yıla Göre En Az %20'lik Bir Artış Sağlanması	AKADEMİK BİRİMLER REKTÖRLÜK (ULUSLARARASI İLİŞKİ. KOOR.)
9. KÜTÜPHANE OLANAKLARININ ZENGİNLEŞTİRİLMESİ	Sürelili ve Süresiz Yayın Sayısının Artırılması	AKADEMİK BİRİMLER KÜTÜPHANE VE DOKÜMANTASYON DA. BŞK.
	Online Veri Tabanlarına Üyeliklerin Sağlanması	AKADEMİK BİRİMLER KÜTÜPHANE VE DOKÜMANTASYON DA. BŞK.
	Tüm Kampüslerde Kütüphane Hizmetinin Sunulması	AKADEMİK BİRİMLER KÜTÜPHANE VE DOKÜMANTASYON DA. BŞK.



PERFORMANS HEDEFİ	2016 YILI FAALİYETİ	SORUMLU BİRİMLER
10. TEORİDEN PRATIĞE GEÇİŞ BAĞLAMINDA ÖĞRENCİLERİN UYGULAMAYA İLİŞKİN BİLGİ VE DENEYİMLERİNİN ARTIRILMASI	Konferanslar Düzenlenmesi	AKADEMİK BİRİMLER SAĞLIK KÜLTÜR SPOR DAİRE BAŞKANLIĞI REKTÖRLÜK (BASIN YAY. HALK.İLİŞ.)
	Bölgedeki Sektörlerden Uygulamaya Yönelik Destek Alınması, Eğitsel, Teknik, Sosyal ve Kültürel Geziler Düzenlenmesi	AKADEMİK BİRİMLER SAĞLIK KÜLTÜR SPOR DAİRE BAŞKANLIĞI REKTÖRLÜK (BASIN YAY. HALK.İLİŞ.)
11. ÖĞRETİM ELEMANI SAYISININ ARTIRILMASI VE HAFTALIK DERS YÜKÜNÜN AZALTILMASI	Öğretim Üyesi Sayısının Artırılması	AKADEMİK BİRİMLER PERSONEL DAİRE BAŞKANLIĞI
	Araştırma Görevlisi Sayısının Artırılması	AKADEMİK BİRİMLER PERSONEL DAİRE BAŞKANLIĞI
	Öğretim Görevlisi Sayısının Artırılması	AKADEMİK BİRİMLER PERSONEL DAİRE BAŞKANLIĞI
	Okutman Sayısının Artırılması	AKADEMİK BİRİMLER PERSONEL DAİRE BAŞKANLIĞI
12. ÜNİVERSİTENİN ÖĞRETİM ELEMANLARININ ARAŞTIRMA OLANAKLARININ ARTIRILMASI	Akademik ve İdari Yöneticilerin Farklı Uygulamaları Görmeleri İçin Ulusal ve Uluslararası Gezi Programlarının Düzenlenmesi	AKADEMİK BİRİMLER İDARİ BİRİMLER REKTÖRLÜK (ULUSLARARASI İLİŞ. KOOR.) REKTÖRLÜK (BASIN YAYIN HALKLA İLİŞKİ.)
	İndeksli Dergilerde Yayımlanan Yayınların Ödüllendirilmesi	REKTÖRLÜK (YÖNETİM KURULU)
	Her Yıl Fen Bilimleri, Mühendislik Bilimleri, Sağlık Bilimleri ve Sosyal Bilimler Alanında Bilim Teşvik Ödülünün Verilmesi	REKTÖRLÜK (SENATO)
	YÖK'ün Öğretim Elemanlarını Yurt Dışına Gönderme Programından Plan Dönemi Boyunca Öğretim Elemanlarının Yararlanması İçin Teşvik Edilmesi	AKADEMİK BİRİMLER, PERSONEL DAİRE BAŞKANLIĞI
	Tüm Birimlerdeki Öğretim Görevlileri Ve Okutmanlarının Lisansüstü Eğitim Yapmalarının Teşvik Edilmesi	AKADEMİK BİRİMLER
	Projelerine Üniversite Dışı Kaynaklardan Fon Alan Öğretim Elemanlarına Alt Yapı Projelerinde Öncelik Verilmesi	REKTÖRLÜK (BİLİMSEL ARAŞ. PROJE. KOOR.) AKADEMİK BİRİMLER
	Üniversite Tarafından Çıkarılan Bilimsel Dergilerin Periyodik Olarak Yayımlanması ve Ulusal ve Uluslararası İndeksler Tarafından Taranmasının Sağlanması	REKTÖRLÜK (DERGİ EDITÖRLÜKLERİ.) KÜTÜPHANE VE DOKÜMANTASYON DA. BŞK.
	Ulusal / Uluslararası Kongre, Sempozyum ve Panele Katılımın Sağlanması	REKTÖRLÜK (BİLİMSEL ARAŞ. PROJE. KOOR.) AKADEMİK BİRİMLER
	Her Yıl Fen Bilimleri, Mühendislik Bilimleri, Sağlık Bilimleri ve Sosyal Bilimler Alanında Bilim Teşvik Ödülünün Verilmesi	REKTÖRLÜK (BİLİMSEL ARAŞ. PROJE. KOOR.) AKADEMİK BİRİMLER



PERFORMANS HEDEFİ	2016 YILI FAALİYETİ	SORUMLU BİRİMLER
13. AKADEMİK VE İDARİ PERSONELİN ÇALIŞMA ORTAMININ İYİLEŞTİRİLMESİ	Tüm Ofislerin Fiziksel ve Teknolojik Donanımlarının İyileştirilmesi	AKADEMİK BİRİMLER SAĞLIK UYGULAMA VE ARAŞTIRMA MERKEZİ YAPI İŞLERİ VE TEKNİK DAİRE BAŞKANLIĞI İDARİ VE MALİ İŞLER DAİRE BAŞKANLIĞI BİLGİ İŞLEM DAİRE BAŞKANLIĞI
	İdari ve Teknik Personel Sayısının Artırılması	PERSONEL DAİRE BAŞKANLIĞI
14. İDARİ VE TEKNİK PERSONELİN SAĞLAMİŞ OLDUĞU HİZMET KALİTESİNİN YÜKSELTİLMESİ	İdari ve Teknik Personelin İş Tanımlarına Göre Periyodik Eğitimlerinin Sağlanması	PERSONEL DAİRE BAŞKANLIĞI
	Emsallerine Göre Daha İyi Performans Gösteren Personelin (Teşekkür Yazısı, Plaket, Aylıkla Ödül vb. Yöntemlerle) Ödüllendirilmelerinin Sağlanması	GENEL SEKRETERLİK AKADEMİK BİRİMLER İDARİ BİRİMLER
15. PERSONELİN MOTİVASYONUNUN ARTIRILMASI	Farabi Kampüsünde Merkezi Derslikler ve Ofis Binaları Yapılması	YAPI İŞLERİ VE TEKNİK DAİRE BAŞKANLIĞI
	Merkezi Yemekhane İdari Büro-Oditoryum Binaları Yapılması	YAPI İŞLERİ VE TEKNİK DAİRE BAŞKANLIĞI
	Beden Eğitimi ve Spor Yüksekokulu Binası ve Spor Kompleksi Donatıları Yapılması	YAPI İŞLERİ VE TEKNİK DAİRE BAŞKANLIĞI
	YÖK Tarafından Açılması Kabul Edilen/Açık Olan Birimler İçin Ortak Derslikler, Ofis Binası ve Uygulama Alanları Yapılması	YAPI İŞLERİ VE TEKNİK DAİRE BAŞKANLIĞI
	İbn-i Sina Kampüsünde Hasta Yakınlarının Kullanabileceği Otel Yapılması	YAPI İŞLERİ VE TEKNİK DAİRE BAŞKANLIĞI
	Kampüslerde Isı Sistemlerinin Etkinliğinin Artırılması Amacıyla Dönüşüm ve Yalıtım Çalışmaları Yapılması	YAPI İŞLERİ VE TEKNİK DAİRE BAŞKANLIĞI
	Tüm Kampüslerde Kütüphane Oluşturulması, Mevcutların Fiziksel ve Materyal Kapasitelerinin İyileştirilmesi	YAPI İŞLERİ VE TEKNİK DAİRE BAŞKANLIĞI
	Tüm Birimlerdeki Bilgisayar Laboratuvarlarının Yenilenmesi ve Güncellenmesi	YAPI İŞLERİ VE TEKNİK DAİRE BAŞKANLIĞI BİLGİ İŞLEM DAİRE BAŞKANLIĞI İDARİ VE MALİ İŞLER DAİRE BAŞKANLIĞI AKADEMİK BİRİMLER
16. EĞİTİM-ÖĞRETİM VE ARAŞTIRMA FAALİYETLERİNİN SAĞLIKLI BİR ŞEKİLDE YAPILMASINI SAĞLAMAK AMACIYLA FİZİKSEL VE TEKNOLOJİK ALTYAPININ OLUŞTURULMASI		



PERFORMANS HEDEFİ	2016 YILI FAALİYETİ	SORUMLU BİRİMLER
16. EĞİTİM-ÖĞRETİM VE ARAŞTIRMA FAALİYETLERİNİN SAĞLIKLI BİR ŞEKİLDE YAPILMASINI SAĞLAMAK AMACIYLA FİZİKSEL VE TEKNOLOJİK ALTYAPININ OLUŞTURULMASI	Tüm Dersliklerin Fiziksel ve Teknolojik Donanım Yönünden İyileştirilmesi	YAPI İŞLERİ VE TEKNİK DAİRE BAŞKANLIĞI BİLGİ İŞLEM DAİRE BAŞKANLIĞI İDARİ VE MALİ İŞLER DAİRE BAŞKANLIĞI AKADEMİK BİRİMLER
	Yüzme Havuzu ve Sosyal Tesisleri Yapılması	YAPI İŞLERİ VE TEKNİK DAİRE BAŞKANLIĞI
	İncirharmanı Kampüsünde Güzel Sanatlar Fakültesi, İletişim Fakültesi, Devlet Konservatuvarı, Yabancı Diller Hazırlık Okulu ve TÖMER İçin Merkezi Derslikler ve Ofis Binaları Yapımı	YAPI İŞLERİ VE TEKNİK DAİRE BAŞKANLIĞI
	İbn-i Sina Kampüsünde Öğrenci Yurdu Yapılması	YAPI İŞLERİ VE TEKNİK DAİRE BAŞKANLIĞI
	Çaycuma Kampüs Alanı İçerisinde Öğrenci Yurtlarının Yapılmasının Sağlanması	YAPI İŞLERİ VE TEKNİK DAİRE BAŞKANLIĞI
	Kampüslerde Otopark Yapılması	YAPI İŞLERİ VE TEKNİK DAİRE BAŞKANLIĞI
	Farabi Kampüsünde veya Şehirde Bir Poliklinik Yapılması	YAPI İŞLERİ VE TEKNİK DAİRE BAŞKANLIĞI
	Tüm Kampüslerin İç ve Dış Yönlendirme Sistemleri Oluşturulması	YAPI İŞLERİ VE TEKNİK DAİRE BAŞKANLIĞI
	Tüm Kampüs Alanlarının Aydınlatma Sistemlerinin Yeniden Yapılandırılması ve Kampüslerin Jeneratör İhtiyaçlarının Karşlanması	YAPI İŞLERİ VE TEKNİK DAİRE BAŞKANLIĞI
	Tüm Eğitim-Öğretim Birimlerinin Asgari Laboratuvar İmkanlarına Kavuşturulması	YAPI İŞLERİ VE TEKNİK DAİRE BAŞKANLIĞI
	Farabi Kampüsü Alt Yapı İnşaatı(Isı Galerisi ve Tesisatı Yapılması, Görüntüleme ve Aydınlatma Sisteminin Yapılması, Kampüs İçi Yolları, İstinat Perdeleri ve Çevre Düzenleme İşlerinin Yapılması)	YAPI İŞLERİ VE TEKNİK DAİRE BAŞKANLIĞI
	Diyabet ve Obezite Araştırma ve Uygulama Merkezi Binası Yapılması	YAPI İŞLERİ VE TEKNİK DAİRE BAŞKANLIĞI
	17. BÜYÜK ONARIMLARIN GERÇEKLEŞTİRİLMESİ	Mevcut Konferans Salonları ve İdari Birimlerde Fiziki ve Sosyal Alanların İyileştirilmesi
Aritma Tesislerinin Kurulması (Devrek ve Çaycuma MYO)		YAPI İŞLERİ VE TEKNİK DAİRE BAŞKANLIĞI
Farabi Kampüsünde ve Diğerlerinde Mevcut Binaların Tadilat ve Onarım İşlerinin Yapılması		YAPI İŞLERİ VE TEKNİK DAİRE BAŞKANLIĞI
Engellilere Yönelik Tadilat ve Onarımların Yapılması, Fiziki İmkanların Artırılması		YAPI İŞLERİ VE TEKNİK DAİRE BAŞKANLIĞI



PERFORMANS HEDEFİ	2016 YILI FAALİYETİ	SORUMLU BİRİMLER
18. ETÜT-PROJE İŞLERİNİN GERÇEKLEŞTİRİLMESİ	Etüt, Sondaj, Vaziyet Planı, Uygulama Projeleri vb. İşlemlerin Gerçekleştirilmesi	YAPI İŞLERİ VE TEKNİK DAİRE BAŞKANLIĞI
	İhtiyaç duyulan Parsellerin Kamulaştırılması	YAPI İŞLERİ VE TEKNİK DAİRE BAŞKANLIĞI İDARİ VE MALİ İŞLER DAİRE BAŞKANLIĞI
19. ÜNİVERSİTE KAMPÜSÜNÜ 24 SAAT HİZMET VERECEK ŞEKİLDE AKTİF HALE GETİRECEK BİR E-ALTYAPI OLUŞTURULMASI	Tüm Kampüslerin Bilişim Teknoloji İmkânlarının İyileştirilmesi ve Modernizasyonunun Sağlanması	YAPI İŞLERİ VE TEKNİK DAİRE BAŞKANLIĞI İDARİ VE MALİ İŞLER DAİRE BAŞKANLIĞI BİLGİ İŞLEM DAİRE BAŞKANLIĞI
	Öğrenci İşlerinin Yeniden Yapılandırılması ve Bilişim Teknoloji İmkânlarının İyileştirilmesi	BİLGİ İŞLEM DAİRE BAŞKANLIĞI ÖĞRENCİ İŞLERİ DAİRE BAŞKANLIĞI
20. İKİLİ ANLAŞMALAR ÇERÇEVESİNDE ULUSAL VE ULUSLARARASI DÜZEYDE ÖĞRENCİ VE ÖĞRETİM ELEMANI DEĞİŞİMİNDE BULUNULMASI	Uluslararası Öğrenci ve Öğretim Elemanları Değişim Programları Çerçevesinde Öğrenci Öğretim Elemanı Değişiminin Sağlanması	AKADEMİK BİRİMLER REKTÖRLÜK (ÖĞRENCİ-ÖĞRETİM ELEMANLARI DEĞİŞİM PROGRAMLARI KOOR.)
	Ulusal Öğrenci Değişim Programları Çerçevesinde Öğrenci Değişiminin Sağlanması	AKADEMİK BİRİMLER REKTÖRLÜK (ÖĞRENCİ-ÖĞRETİM ELEMANLARI DEĞİŞİM PROGRAMLARI KOOR.)
21. YURTIÇİ VE YURT DIŞINDAKİ ÜNİVERSİTELERLE BİLİMSEL, SOSYAL, KÜLTÜREL VE SANATSAL AKTİVİTELER GERÇEKLEŞTİRİLMESİ	Değişik Üniversitelerden Akademisyenlerle Ortak Akademik Etkinlikler Düzenlenmesi	AKADEMİK BİRİMLER
	Yabancı Uyruklu Öğretim Elemanı İstihdam/Misafir Edilmesi	AKADEMİK BİRİMLER REKTÖRLÜK (ULUSLARARASI İLİŞKİL. KOOR.)
	Ulusal ve Uluslararası Alanda Bilimsel Kongrelere Ev Sahipliği Yapılması	AKADEMİK BİRİMLER REKTÖRLÜK (BASIN YAYIN HALKLA İLİŞ.KO.) REKTÖRLÜK (ULUSLARARASI İLİŞKİL. KOOR.)
	Yurt İçi ve Yurt Dışı Üniversitelerle Sosyal, Kültürel ve Sanatsal Etkinlikler Yapılması	AKADEMİK BİRİMLER REKTÖRLÜK (BASIN YAYIN HALKLA İLİŞ.KO.) REKTÖRLÜK (ULUSLARARASI İLİŞKİL. KOOR.) SAĞLIK KÜLTÜR SPOR DAİRE BAŞKANLIĞI
22. AB FONLARI TARAFINDAN DESTEKLENEN PROJELERDE YER ALINMASI	Ulusal ve Uluslararası Ortak Projeler Geliştirilmesi ve Uygulanması	AKADEMİK BİRİMLER REKTÖRLÜK(BİLİM.ARAŞ.PROJE.KOOR.) REKTÖRLÜK (ULUSLARARASI İLİŞKİL. KOOR.)
23. ULUSAL VE BÖLGESEL PAYDAŞLARIN TALEP ETTİĞİ EĞİTİMLERİN KARŞILANMASI	Sürekli Eğitim Merkezinin Verdiği Hizmetin Kapasitesinin ve Çeşitliliğinin Artırılması	AKADEMİK BİRİMLER REKTÖRLÜK (SÜREKLİ EĞİTİM MERKEZİ)
24. KAMUOYU VE PAYDAŞLARLA SAĞLIKLI VE ETKİN BİR İLETİŞİM KURULABİLMESİ	Üniversite Tarafından Gerçekleştirilecek Aktivitelere İlişkin Kamuoyuna İnternet Sayfası ve Basın Aracılığıyla Bilgi Verilmesi	REKTÖRLÜK (BASIN YAYIN HALKLA İLİŞKİ.)



PERFORMANS HEDEFİ	2016 YILI FAALİYETİ	SORUMLU BİRİMLER
24. KAMUOYU VE PAYDAŞLARLA SAĞLIKLI VE ETKİN BİR İLETİŞİM KURULABİLMESİ	Üniversite Tarafından Gerçekleştirilecek Aktivitelere İlişkin Paydaşları Bilgilendiren Periyodik Kampüs Gazetesi Yayımlanması ve Sürekliliğinin Sağlanması	REKTÖRLÜK (BASIN YAYIN HALKLA İLİŞKİ.)
	Paydaş Memnuniyet Anketinin Gerçekleştirilmesi ve Elde Edilen Geri Bildirimler Işığında Düzenlemeler Yapılması	STRATEJİ GELİŞTİRME DAİRE BAŞKANLIĞI
	Mezunlarla İletişim Sağlayacak Süreklilik Arz Eden Faaliyetlerin Düzenlenmesi	ÖĞRENCİ İŞLERİ DAİRE BAŞKANLIĞI AKADEMİK BİRİMLER
25. BÖLGESEL, ULUSAL VE ULUSLARARASI DÜZEYDE ÜNİVERSİTENİN TANITIMININ YAPILMASI	Üniversite Yayınevinin Kurulması	GENEL SEKRETERLİK
	Üniversite TV ve Radyosunun Kurulması ve Yayın Hayatına Başlaması	İLETİŞİM FAKÜLTESİ
	Üniversitemizin ve Tüm Birimlerin Tanıtımının Düzenli Olarak Yapılması ve Belgelenmesi; Ulusal ve Uluslararası Tanıtım Fuarlarına Katılımın Sağlanması	SAĞLIK KÜLTÜR SPOR DAİRE BAŞKANLIĞI ÖĞRENCİ İŞLERİ DAİRE BAŞKANLIĞI REKTÖRLÜK (BASIN YAYIN HALKLA İLİŞKİ.) REKTÖRLÜK (ULUSLARARASI İLİŞKİL. KOOR.)
	Bölgedeki Kamu ve Özel Sektör, Sivil Toplum Örgütü ve Medya Kuruluşlarıyla İşbirliğine Gidilerek Bölge Halkına Yönelik Kurslar, Seminerler, Eğitim ve Televizyon Programları Düzenlenmesi	AKADEMİK BİRİMLER REKTÖRLÜK (BASIN YAYIN HALKLA İLİŞKİ.) REKTÖRLÜK (SÜREKLİ EĞİTİM MERKEZİ) İLETİŞİM FAKÜLTESİ
	Ulusal ve Uluslararası Ölçekte Etkinliklere Ev Sahipliği Yapılması	AKADEMİK BİRİMLER REKTÖRLÜK (BASIN YAYIN HALKLA İLİŞKİ.) REKTÖRLÜK (SÜREKLİ EĞİTİM MERKEZİ)
	Öğrenci Kulüplerinin Ulusal ve Uluslararası Etkinliklere Katılımının Sağlanması	SAĞLIK KÜLTÜR SPOR DAİRE BAŞKANLIĞI REKTÖRLÜK (ULUSLARARASI İLİŞKİL. KOOR.)
	Bölge Halkının Katılımda Bulunacağı Sosyal, Kültürel ve Sportif Aktivitelere Ağırlık Verilmesi	AKADEMİK BİRİMLER REKTÖRLÜK (BASIN YAYIN HALKLA İLİŞKİ.) REKTÖRLÜK (SÜREKLİ EĞİTİM MERKEZİ)
26. ÖĞRENCİLERİN SOSYO-EKONOMİK VE KÜLTÜREL GELİŞİMİNE DESTEK OLUNMASI	Öğrenci Kulüplerine Üye Sayısının Artırılması	SAĞLIK KÜLTÜR SPOR DAİRE BAŞKANLIĞI



PERFORMANS HEDEFİ	2016 YILI FAALİYETİ	SORUMLU BİRİMLER
26. ÖĞRENCİLERİN SOSYO-EKONOMİK VE KÜLTÜREL GELİŞİMİNE DESTEK OLUNMASI	Öğrenci Kulüplerinin Etkinliklerin Artırılması ve Bu Etkinliklerin Belgelenerek Düzenli Bir Şekilde Rapor Edilmesinin Sağlanması	SAĞLIK KÜLTÜR SPOR DAİRE BAŞKANLIĞI
	Kültür, Sanat ve Spor Etkinlikleri Düzenlenerek Öğrencilerin Katılımının Sağlanması	SAĞLIK KÜLTÜR SPOR DAİRE BAŞKANLIĞI BEDEN EĞİTİMİ VE SPOR YÜKSEKOKULU DEVLET KONSERVATUARI REKTÖRLÜK (BASIN YAYIN HALKLA İLİŞKİ.)
	Ulusal Öğrenci Kongreleri Düzenlenmesi	SAĞLIK KÜLTÜR SPOR DAİRE BAŞKANLIĞI
	Yemek Yardımı ve Öğrenci Çalıştırma Programından Düşük Gelirli Başarılı Öğrencilerin Yararlandırılması	SAĞLIK KÜLTÜR SPOR DAİRE BAŞKANLIĞI AKADEMİK BİRİMLER
27. HER YIL YENİ KAYDOLAN ÖĞRENCİLERE YÖNELİK UYUM PROGRAMI UYGULANMASI	Bölümlerce Her Eğitim Öğretim Yılıının Başında Uyum Programı Gerçekleştirilmesi	AKADEMİK BİRİMLER
28. ÜNİVERSİTE-SANAYİ ÇEVRE TARIM İŞBİRLİĞİNİN GELİŞTİRİLMESİ	Kamu ve Özel Sektör Kuruluşlarının İhtiyaçlarına Yönelik Araştırma, Analiz ve Projelerin Yapılması	AKADEMİK BİRİMLER BİLİM TEKNOLOJİ UYGULAMA ARAŞTIR.MER. REKTÖRLÜK (SÜREKLİ EĞİTİM MERKEZİ)
	Laboratuvarlarla Üniversite Dışı Hizmet Taleplerinin Karşlanması	AKADEMİK BİRİMLER BİLİM TEKNOLOJİ UYGULAMA ARAŞTIR.MER
	Uzaktan Eğitim Merkezi Aracılığıyla Girişimcilik MBA Programının Başlatılması	REKTÖRLÜK (UZAKTAN EĞİTİM MERKEZİ)
29. GİRİŞİMCİLİK KÜLTÜRÜNÜN YAYGINLAŞTIRILMASI VE GİRİŞİMCİLİĞİN TEŞVİK EDİLMESİ	Üniversite Genelinde Girişimcilik Derslerinin KOSGEB Kriterlerine Uygun Hale Getirilmesi ve Öğrencilerimizin KOSGEB Girişimcilik Sertifikası Almasının Sağlanması	REKTÖRLÜK (SÜREKLİ EĞİTİM MERKEZİ)
	Bölgeden Gelen Girişimcilik Eğitimi Taleplerinin Karşlanması	REKTÖRLÜK (SÜREKLİ EĞİTİM MERKEZİ) AKADEMİK BİRİMLER
30. ÜNİVERSİTE'NİN SUNDUĞU SAĞLIK HİZMETLERİNİN NİCELİĞİNİN VE NİTELİĞİNİN ARTIRILARAK TOPLUMLA İLİŞKİLERİNİN GÜÇLENDİRİLMESİ	Sağlık Hizmetlerinden Yararlanan Paydaşlara Yönelik Memnuniyet Anketlerinin Periyodik Olarak Yapılması, Değerlendirilmesi, İlgililere Sunulması ve Değerlendirmelere Göre Yapılan İyileştirmelerin Belgelenmesi	SAĞLIK UYGULAMA VE ARAŞTIRMA MERKEZİ
	Sağlık Hizmetinin Çeşitlendirilmesine ve Etkinleştirilmesine Yönelik Yeni Ünite ve Birimler Kurulması İle Üst İhtisas Gerektiren Yeni Klinikler ve Polikliniklerin Açılması	SAĞLIK UYGULAMA VE ARAŞTIRMA MERKEZİ TIP FAKÜLTESİ DIŞ HEKİMLİĞİ FAKÜLTESİ SAĞLIK BİLİMLERİ ENSTİTÜSÜ



PERFORMANS HEDEFİ	2016 YILI FAALİYETİ	SORUMLU BİRİMLER
30. ÜNİVERSİTE'NİN SUNDUĞU SAĞLIK HİZMETLERİNİN NİCELİĞİNİN VE NİTELİĞİNİN ARTIRILARAK TOPLUMLA İLİŞKİLERİNİN GÜÇLENDİRİLMESİ	Sağlık Hizmetinin Çeşitlendirilmesine Yönelik Yeni Bölümlerin Açılması	SAĞLIK UYGULAMA VE ARAŞTIRMA MERKEZİ TIP FAKÜLTESİ SAĞLIK BİLİMLERİ ENSTİTÜSÜ DIŞ HEKİMLİĞİ UYGULAMA ARAŞTIRMA MER.
	Hasta Yakınlarına Barınma Hizmetinin Sunulması	SAĞLIK UYGULAMA VE ARAŞTIRMA MERKEZİ TIP FAKÜLTESİ YAPI İŞLERİ VE TEKNİK DAİRE BAŞKANLIĞI
	Sağlık Birimleri Kampüsü Dışında Sağlık Uygulama ve Araştırma Merkezinin ve Diş Hekimliği Fakültesinin Bir Polikliniğinin Hizmete Alınması	SAĞLIK UYGULAMA VE ARAŞTIRMA MERKEZİ DIŞ HEKİMLİĞİ FAKÜLTESİ
	Sağlık Taramalarının Yapılması	SAĞLIK UYGULAMA VE ARAŞTIRMA MERKEZİ TIP FAKÜLTESİ DIŞ HEKİMLİĞİ UYGULAMA ARAŞTIRMA MER
31. TOPLUMUN ÖNCELİKLI SORUNLARINA YÖNELİK ARAŞTIRMA / UYGULAMA / EĞİTİM PROJELERİNİ DESTEKLENMESİ	Sosyal Sorumluluk Projeleri Geliştirilmesi ve Çeşitliliğinin Artırılması	AKADEMİK BİRİMLER İDARİ BİRİMLER REKTÖRLÜK (BASIN YAYIN HALKLA İLİŞKİ.) REKTÖRLÜK (BASIN YAYIN HALKLA İLİŞKİ.) REKTÖRLÜK (ÇEVRE SORUNLARI AUM) SAĞLIK KÜLTÜR SPOR DAİRE BAŞKANLIĞI
	Engelli Bireyler İle İlgili Farkındalık Yaratılması İçin Etkinlikler Düzenlenmesi	SAĞLIK KÜLTÜR SPOR DAİRE BAŞKANLIĞI REKTÖRLÜK (BASIN YAYIN HALKLA İLİŞKİ.)
	Kentin, Bölgenin ve Ülkenin Ekonomik, Sosyal, Kültürel Gelişimine Yönelik Projeksiyonlar Üreten Etkinlikler Düzenlenmesi	SAĞLIK KÜLTÜR SPOR DAİRE BAŞKANLIĞI REKTÖRLÜK (BASIN YAYIN HALKLA İLİŞKİ.) AKADEMİK BİRİMLER
32. BÖLGENİN KÜLTÜR VE SANAT AÇISINDAN GELİŞİMİNE KATKIDA BULUNULMASI VE YÖN VERİLMESİ	Sanat ve Kültür Etkinlikleri Düzenlenmesi	GÜZEL SANATLAR FAKÜLTESİ DEVLET KONSERVATUARI REKTÖRLÜK (BASIN YAYIN HALKLA İLİŞKİ.)