



İZMİR *10. Yıl*  
KÂTİP ÇELEBİ  
ÜNİVERSİTESİ  
2010

# 2019 YILI İDARE FAALİYET RAPORU

28.02.2020



**“Dünyada her şey için, medeniyet için, hayat için, başarı için, en hakiki mürşit bilimdir, fendir.”**

*K. Atatürk*

## ÜST YÖNETİCİ SUNUŞU



İzmir Katip Çelebi Üniversitesi ilk Stratejik Planı ile kuruluş aşamasını başarıyla tamamlamış ve ilk planımızın uygulama döneminde edindiğimiz tecrübeler ışığında daha bütüncül bir yaklaşımla ve katılımcılık esası en üst seviyede uygulanarak 2018 yılında çalışmalarına başlanan, 2019 yılında çalışmaları sürdürülen ve 26.07.2019 tarih ve 1900061333 sayılı Rektörlük Makamı Olur'u ile yürürlüğe giren 2020-2024 Dönemi Stratejik Planı ile Üniversitemizde yürütülen tüm proseslerde kaliteli hizmet sunmayı, paydaş memnuniyetini ve bilimsel eğitim ile araştırmanın yanı sıra öğrencilerine sosyal, kültürel ve sportif alanlarda da imkânlar sunmayı sağlama çaba ve çalışmalarını sürekli iyileştirme anlayışıyla devam ettirmektedir.

Bu kapsamda 2019 yılı faaliyet döneminde yürütülen çalışmalarımıza ve faaliyetlerimize, saydamlık ilkemiz ile hesap verme sorumluluğumuz çerçevesinde 5018 sayılı Kamu Mali Yönetimi ve Kontrol Kanununun 41. maddesi gereğince hazırlanan “2019 Yılı İdare Faaliyet Raporu”muz

kamuoyunun bilgisine saygılarımla sunar, emeđi geen tm alıřma arkadaşlarıma itenlikle teřekkr ederim.

**Prof. Dr. Saffet KSE**

**Rektr**

## İÇİNDEKİLER

ÜST YÖNETİCİ SUNUŞU.....	iii
TABLO LİSTESİ.....	vii
I. GENEL BİLGİLER.....	1
A. MİSYON, VİZYON, TEMEL DEĞERLER VE KALİTE POLİTİKASI.....	1
B. YETKİ, GÖREV VE SORUMLULUKLAR.....	2
C. İDAREYE İLİŞKİN BİLGİLER .....	5
1. Fiziksel Yapı .....	7
1.1. Fiziki Alanların Hizmetlere Dağılımı.....	9
1.2. Taşınır Varlıklar .....	19
2. Örgüt Yapısı.....	20
2.1. Üniversitenin Organları .....	20
2.2. Organizasyon Şemaları .....	40
3. Bilgi ve Teknolojik Kaynaklar .....	40
3.1. Bilgi Kaynakları .....	40
3.2. Teknolojik Kaynaklar .....	48
4. İnsan Kaynakları.....	55
4.1. Akademik Personel.....	56
4.2. İdari Personel.....	63
5. Sunulan Hizmetler .....	69
5.1. Eğitim-Öğretim Hizmetleri.....	69
5.2. Bilimsel Araştırma Hizmetleri.....	148
5.3. Yayın ve Danışmanlık Hizmetleri .....	174
5.4. Toplumsal Katkıya Yönelik Hizmetler .....	184
5.5. Ana Hizmet Alanlarını Destekleyici Hizmetler .....	189

6. Yönetim ve İç Kontrol Sistemi.....	192
6.1. Yönetimsel Yaklaşımımız.....	192
6.2. İç Kontrol Sistemi .....	193
6.3. Kurumsal Kalite Sistemi.....	200
II. AMAÇ VE HEDEFLER .....	208
A. İDARENİN AMAÇ VE HEDEFLERİ .....	209
B. TEMEL POLİTİKALAR VE ÖNCELİKLER .....	211
C. DİĞER HUSUSLAR .....	212
III. FAALİYETLERE İLİŞKİN BİLGİ VE DEĞERLENDİRMELER.....	213
A. MALİ BİLGİLER.....	213
1. Bütçe Uygulama Sonuçları.....	213
2. Temel Mali Tablolara İlişkin Açıklamalar .....	221
3. Mali Denetim Sonuçları.....	227
B. PERFORMANS BİLGİLERİ.....	227
1. Faaliyet ve Proje Bilgileri .....	227
1.1. Faaliyet Bilgileri .....	227
1.2. Proje Bilgileri .....	255
2. Performans Sonuçları Tablosu.....	296
3. Performans Sonuçlarının Değerlendirilmesi.....	296
4. Performans Bilgi Sisteminin Değerlendirilmesi .....	296
IV. KURUMSAL KABİLİYET VE KAPASİTENİN DEĞERLENDİRİLMESİ.....	297
A. ÜSTÜNLÜKLER VE ZAYIFLIKLAR.....	297
B. DEĞERLENDİRME .....	298
V. ÖNERİ VE TEDBİRLER .....	300
EKLER .....	302
EK 1: Mali Hizmetler Birim Yöneticisinin Beyanı.....	302

EK 2: Üst Yöneticinin İç Kontrol Güvence Beyanı .....	303
EK 3: Faaliyet Sonuçları Tablosu.....	304

## **TABLO LİSTESİ**

Tablo 1. Açık ve Kapalı Alanların Yerleşkelere Dağılımı .....	7
Tablo 2. Açık Alanların Yerleşkelere Göre Dağılımı.....	8
Tablo 3. Kapalı Alanların Yerleşkelere Göre Dağılımı.....	8
Tablo 4. Kapalı Alanların Kullanım Amacına Göre Dağılımı.....	9
Tablo 5. Eğitim Alanları ve Derslikler.....	9
Tablo 6. Laboratuvar/Uygulama Alanlarının Birimlere Dağılımı.....	10
Tablo 7. Kütüphane Alanları.....	15
Tablo 8. Beslenme Alanları .....	17
Tablo 9. Barınma Alanları .....	17
Tablo 10. Spor Alanları.....	17
Tablo 11. Toplantı/Konferans Salonları .....	17
Tablo 12. Diğer Sosyal Tesis Alanları .....	18
Tablo 13. Mediko-Sosyal Alanları.....	18
Tablo 14. Ofis Alanları.....	18
Tablo 15. Otopark Alanları .....	18
Tablo 16. Diğer Alanlar.....	18
Tablo 17. Güvenlik Alanları .....	19
Tablo 18. Temizlik Alanları .....	19
Tablo 19. Dayanıklı Taşınırlar .....	19
Tablo 20. Taşıtlar .....	20
Tablo 21. Kütüphane Memnuniyet Anketi.....	40

Tablo 22. Basılı ve Görsel Kaynaklar .....	41
Tablo 23. Elektronik Kaynaklar .....	42
Tablo 24. Bağış Yoluyla Edinilen Kütüphane Kaynakları.....	42
Tablo 25. Kütüphane Kaynaklarının Alanlara Dağılımı .....	42
Tablo 26. <b>Kütüphane Kullanım</b> Verileri.....	42
Tablo 27. Kütüphane Protokol/Anlaşmaları.....	44
Tablo 28. İnternet Bağlantı Hızları .....	45
Tablo 29. CİMER Verileri .....	46
Tablo 30. Dilekçe Başvuruları.....	47
Tablo 31. Bilgi Edinme Verileri .....	47
Tablo 32. Yazılımlar.....	48
Tablo 33. ÜBYS Modülleri .....	53
Tablo 34. Akademik Personelin Unvanlara Göre Dağılımı.....	56
Tablo 35. Akademik Personelin Unvan Bazında Birimlere Dağılımı .....	57
Tablo 36. Yabancı Uyruklu Öğretim Elemanları .....	58
Tablo 37. Akademik Personelin Yurtdışı Görevlendirme Sayısı (2547/39)...	58
Tablo 38. Akademik Personelin Yurtiçi Görevlendirme Sayısı (2547/39).....	59
Tablo 39. Üniversitemizden Diğer Üniversitelerde Görevlendirilen Akademik Personel .....	60
Tablo 40. Diğer Üniversitelerden Üniversitemizde Görevlendirilen Akademik Personel .....	60
Tablo 41. Akademik Personelin Yurtiçi Görevlendirmeleri (2547/38) .....	61
Tablo 42. Yurtdışına Görevlendirilen Araştırma Görevlileri.....	61
Tablo 43. Kadrolu Akademik Personelin Yaş İtibariyle Dağılımı.....	61
Tablo 44. Kadrolu Akademik Personelin Cinsiyet İtibariyle Dağılımı.....	62
Tablo 45. Kadrolu Akademik Personelin Hizmet Sürelerine Göre Dağılımı ..	62



Tablo 46. 2019 Yılında Atanan Akademik Personelin Birim Bazında Dağılımı .....	62
Tablo 47. 2019 Yılında Görevinden Ayrılan Akademik Personel.....	63
Tablo 48. Sınıfına Göre İdari Personel Kadroları .....	63
Tablo 49. İdari Personelin Birimlere Dağılımı .....	64
Tablo 50. İdari Personelin Eğitim Durumuna Göre Dağılımı.....	65
Tablo 51. İdari Personelin Hizmet Süresine Göre Dağılımı.....	65
Tablo 52. İdari Personelin Yaş İtibariyle Dağılımı .....	65
Tablo 53. İdari Personelin Cinsiyet İtibariyle Dağılımı .....	65
Tablo 54. Engelli Personelin Hizmet Sınıflarına Göre Dağılımı.....	66
Tablo 55. İdari Personel Atanma/Ayrılma Verileri .....	66
Tablo 56. İdari Personelin Geçici Görevlendirme Bilgileri .....	66
Tablo 57. 4/B Sözleşmeli Personel Sayıları ve Birimlere Dağılımı .....	66
Tablo 58. 4/B Sözleşmeli Personelin Eğitim Durumuna Göre Dağılımı.....	67
Tablo 59. 4/B Sözleşmeli Personelin Yaş Durumuna Göre Dağılımı .....	67
Tablo 60. 4/B Sözleşmeli Personelin Cinsiyete Göre Dağılımı.....	67
Tablo 61. İşçiler (Çalıştıkları Pozisyonlara Göre).....	67
Tablo 62. 657/4D Sürekli İşçilerin Hizmet Süresine Göre Dağılımı .....	68
Tablo 63. 657/4D Sürekli İşçilerin Yaşa Göre Dağılımı .....	68
Tablo 64. 657/4D Sürekli İşçilerin Cinsiyete Göre Dağılımı.....	68
Tablo 65. 657/4D Sürekli İşçilerin Eğitim Durumuna Göre Dağılımı.....	68
Tablo 66. 657/4D Sürekli İşçilerin Birimlere Dağılımı.....	68
Tablo 67. Öğrenci Memnuniyet Anketleri Sonucu .....	71
Tablo 68. Birim Bazında Öğrenci Sayıları.....	74
Tablo 69. Bölümlere Göre 2019 Yılı Öğrenci Doluluk Oranları .....	74
Tablo 70. Öğrenci Sayılarının Program Türüne Göre Değişim Oranları .....	76

Tablo 71. Hazırlık Sınıfı Öğrenci Sayıları.....	77
Tablo 72. Ön Lisans Öğrenci Sayıları.....	77
Tablo 73. Lisans Öğrenci Sayıları .....	77
Tablo 74. Lisansüstü Öğrenci Sayıları .....	79
Tablo 75. Yabancı Uyruklu Öğrenci Sayıları.....	83
Tablo 76. Yabancı Uyruklu Öğrenci Dağılımları .....	83
Tablo 77. Lisansüstü Programları.....	101
Tablo 78. Niteliğine Göre Lisans Programları .....	103
Tablo 79. Ön Lisans Programları .....	104
Tablo 80. Çift Anadal Programları.....	105
Tablo 81. Yandal Programları .....	105
Tablo 82. Yatay Geçişle Gelen Öğrencilerin Bölümlere Dağılımı.....	105
Tablo 83. Diğer Üniversitelere Yatay Geçiş Yapan Öğrenci Sayıları.....	106
Tablo 84. Diğer Üniversitelerden Üniversitemize Yatay Geçiş Yapan Öğrenci Sayıları .....	106
Tablo 85. Dikey Geçişle Üniversitemize Gelen Öğrencilerin Bölümlere Göre Dağılımı .....	106
Tablo 86. 2019 Yılında Kaydı Silinen Ya Da Dondurulan Öğrencilerin Bölümlere Dağılımı.....	107
Tablo 87. Disiplin Cezası Alan Öğrenci Sayıları.....	112
Tablo 88. Engelli Öğrenci Verileri.....	112
Tablo 89. Özel Öğrenci Statüsünde Eğitim Alan Öğrenci Sayısı.....	113
Tablo 90. Ortak Program ile Yürütülen Yüksek Lisans ve Doktora Programları .....	114
Tablo 91. Çift Anadal ve Yandal Eğitim Bilgileri .....	114
Tablo 92. Yaz Okulu Öğrencileri .....	115

Tablo 93. Güz ve Bahar Yarıyıllarında Mezun Olan Öğrenci Sayıları.....	115
Tablo 94. Toplam Mezun Öğrenci Sayıları .....	122
Tablo 95. 2019 Yılında Açılan Kurslar .....	128
Tablo 96. Spor Takımlarımız.....	129
Tablo 97. Spor.....	130
Tablo 98. Sportif Etkinlikler (Özet).....	132
Tablo 99. Sportif Etkinlikler (Ayrıntı) .....	132
Tablo 100. Öğrenci Topluluklarımız ve Faaliyetleri.....	132
Tablo 101. Sosyal ve Kültürel Faaliyetler (Özet).....	140
Tablo 102. Sosyal ve Kültürel Faaliyetler (Ayrıntı) .....	141
Tablo 103. Bilimsel Araştırma Projeleri.....	149
Tablo 104. Üniversitemizde Düzenlenen Bilimsel Nitelikli Toplantı Sayıları .....	157
Tablo 105. Üniversitemizde Düzenlenen Yerel/Bölgesel Bilimsel Toplantılar .....	158
Tablo 106. Üniversitemizde Düzenlenen Ulusal Bilimsel Toplantılar.....	165
Tablo 107. Üniversitemizde Düzenlenen Uluslararası Bilimsel Toplantılar	170
Tablo 108. Diğer Kurum ve Kuruluşlar Tarafından Düzenlenen Yerel/Bölgesel Bilimsel Toplantılara Katılım .....	171
Tablo 109. Diğer Kurum ve Kuruluşlar Tarafından Düzenlenen Ulusal Bilimsel Toplantılara Katılım.....	172
Tablo 110. Diğer Kurum ve Kuruluşlar Tarafından Düzenlenen Uluslararası Bilimsel Toplantılara Katılım .....	173
Tablo 111. 2019 Yılı İtibariyle Kongre ve Sempozyumlarda Yayımlanan Bildiriler.....	176
Tablo 112. WOS Kapsamında IKÇÜ Adresli Yayınlarla İlgili Temel Bilgiler	177

Tablo 113. WOS Kapsamı Dışında IKÇÜ Adresli Yayınlarla İlgili Temel Bilgiler .....	178
Tablo 114. Editörlük ve Hakemlik Yapan Öğretim Üyeleri .....	179
Tablo 115. İzmir Kâtip Çelebi Üniversitesi Yayınları .....	180
Tablo 116. 2019 Yılı Diş Hastanesi Sağlık Hizmeti .....	184
Tablo 117. Sağlık Bakanlığı İzmir Kâtip Çelebi Üniversitesi Atatürk Eğitim ve Araştırma Hastanesi Sağlık Hizmeti.....	185
Tablo 118. EASM Hizmetleri .....	186
Tablo 119. Sürekli Eğitim Merkezi Kurs Hizmetleri .....	187
Tablo 120. Türkçe Eğitim Merkezi Kurs Hizmetleri .....	187
Tablo 121. KAGEM Kurs Hizmetleri.....	188
Tablo 122. Barınma, Yemek ve Sağlık Hizmetleri .....	189
Tablo 123. Öğrencilere Sağlanan Maddi Olanaklar.....	189
Tablo 124. Yemek Bursu Alan Öğrencilerin Birimlere Dağılımı.....	190
Tablo 125. Kısmi Zamanlı Çalışan Öğrencilerin Çalıştıkları Birimlere Göre Dağılımı .....	190
Tablo 126. Psikolojik Danışmanlık ve Rehberlik Hizmetleri .....	191
<b>Tablo 127. Çelebi Anaokulu ve Çocuk Bakımevi Hizmetleri .....</b>	<b>191</b>
Tablo 128. Düzenlenen İç Kontrol Eğitim ve Toplantıları.....	195
Tablo 129. 2019 Yılı Ön Mali Kontrol İşlemleri.....	197
Tablo 130. Harcama Ön İzin Formu Verileri.....	198
Tablo 131. Aylar İtibariyle 2019 Yılı KYS'ne İletilen Görüşler .....	205
Tablo 132. 2014-2018 Stratejik Planı Amaç ve Hedefler .....	209
Tablo 133. Bütçe Giderleri.....	214
Tablo 134. 2019 Yılı Bütçe Gelirleri .....	217

Tablo 135. 2019 Yılı Kurum Düzeyinde Doğrudan Temin Limitleri ve Harcamalar .....	219
Tablo 136. 2019 Yılı Yatırımları .....	220
Tablo 137. 2019 Yılı Üniversitemiz Bilançosu .....	221
Tablo 138. Nazım Hesaplar .....	223
Tablo 139. Birimlere Göre 2019 Yılı Döner Sermaye Gelir ve Gider Dağılımı .....	224
Tablo 140. Birim Bazında Döner Sermaye Gelir Bilgileri .....	225
Tablo 141. Rapor Döneminde Üniversiteler Arasında Yapılan İkili Anlaşmalar (ERASMUS) .....	229
Tablo 142. Rapor Döneminde Üniversiteler Arasında Yapılan İkili Anlaşmalar (FARABI) .....	229
Tablo 143. Rapor Döneminde Üniversiteler Arasında Yapılan İkili Anlaşmalar (MEVLANA) .....	234
Tablo 144. ERASMUS Kapsamında Yurtdışına Giden Öğrenci Bilgileri .....	235
Tablo 145. ERASMUS Kapsamında Yurtdışından Gelen Öğrenci Bilgileri .....	238
Tablo 146. ERASMUS İstatistik Verileri .....	238
Tablo 147. FARABI Kapsamında Giden Öğrenci Bilgileri .....	239
Tablo 148. FARABI Kapsamında Gelen Öğrenci Bilgileri.....	239
Tablo 149. MEVLANA Kapsamında Giden Öğrenci Bilgileri .....	240
Tablo 150. MEVLANA Kapsamında Gelen Öğrenci Bilgileri.....	240
Tablo 151. Üniversitemizde Değişim Programları Kapsamında Gelen Öğrencilerin Birimlere Dağılımı.....	240
Tablo 152. Değişim Programları Kapsamında Üniversitemizden Giden Öğrencilerin Birimlere Dağılımı.....	241
Tablo 153. 2019 Yılında Gerçekleştirilen Grafik Tasarım İşleri .....	243
Tablo 154. Kurumsal Etkinlikler (Özet) .....	243

Tablo 155. Kurumsal Etkinlikler (Ayrıntı) .....	244
Tablo 156. TÜBİTAK Projeleri .....	256
Tablo 157. Bilimsel Araştırma Projeleri.....	260
Tablo 158. 2019 Yılında İnşaatı Tamamlanan İşler .....	295
Tablo 159. İnşaatı Devam Eden İşler .....	295
Tablo 160. Yeni/Planlanan Projeler .....	295
Tablo 161. GZFT .....	297

## I. GENEL BİLGİLER

İzmir Kâtip Çelebi Üniversitesi, 21.07.2010 tarih ve 27648 sayılı Resmî Gazete'de yayımlanan, 6005 Sayılı “Yüksek Öğretim Kurumları Teşkilatı Kanunu ile Bazı Kanun ve Kanun Hükmünde Kararnamelerde Değişiklik Yapılmasına Dair Kanun” ile 10 fakülte, 3 enstitü ve 1 yüksekokul olmak üzere kurulmuş, bilimsel özerkliğe ve kamu tüzel kişiliğine haiz özel bütçeli bir kuruluştur.

İzmir'in dördüncü devlet üniversitesi olan İzmir Kâtip Çelebi Üniversitesi, ismini, kuruluş yılı olan 2010 yılının UNESCO tarafından 17. yüzyıl Osmanlı bilim adamı Kâtip Çelebi'ye adanması vesilesiyle almıştır.

2019 yılı itibariyle 13 fakülte, 3 enstitü, 1 yüksekokul, 2 meslek yüksekokulu, 21 araştırma ve uygulama merkezi ile faaliyet gösteren Üniversitemizde, 304 doktora, 1.847 yüksek lisans, 11.001 lisans ve 750 ön lisans olmak üzere (2019-2020 Eğitim-Öğretim Dönemi) toplam 13.902 öğrenci öğrenim görmüş, 1.777 mezun verilmiştir. <sup>1</sup>

Sunduğumuz hizmetler, 911 akademik, 340 idari, 32 sözleşmeli personel ve 239 işçimiz<sup>2</sup> eliyle görülmektedir.

### A. MİSYON, VİZYON, TEMEL DEĞERLER VE KALİTE POLİTİKASI

#### ***Misyonumuz***

İnsanlığın refahını arttırmayı ve belirlediği temalar altındaki sorunları çözmeyi öncelleyen araştırmalar yapmak, sonuçlarını uygulamaya dönüştürmek; girişimci, kendini sürekli geliştiren, hak ve sorumluluklarının bilincinde, meslekî ve akademik alanda yetkin bireyler yetiştirmek ve bilgi birikimini toplumun hizmetine sunmaktır.

#### ***Vizyonumuz***

Bilgiyi üreten, kullanan, paylaşan ve temalarla farklılaşan öncü bir üniversite olmak.

---

<sup>1</sup> 31.12.2019 tarihinde KDYS kayıtlı organizasyon şemaları dikkate alınmıştır.

<sup>2</sup> 657/4D kapsamında sürekli işçi kadrosu verileri esas alınmıştır.

### ***Temel Değerlerimiz***

- ✓ Şeffaflık
- ✓ Hesap verebilirlik
- ✓ Liyakat
- ✓ Yenilikçilik
- ✓ Katılımcılık
- ✓ Estetik duyarlılık

### ***Kalite Politikamız***

Üniversitemizin misyonu, vizyonu ve yükseköğretimin gerektirdiği temel ve evrensel değerler çerçevesinde, stratejik plan ile belirlenen Eğitim-Öğretim, AR-GE ve Girişimcilik, Toplumsal Katkı ve Yönetim Hizmetleri faaliyetlerine ait proseslerin işletiminde;

- ✓ Uluslararası standartlarda bilim, teknoloji ve sanat ile yüksek katma değer sağlayan AR-GE ve Girişimcilik projeleri geliştirmeyi,
- ✓ Değişen dünya şartlarına göre mesleğinin gerektirdiği yetkinliklerle donatılmış, bilinç düzeyi yüksek, ahlaki ve mesleki etik değerlere sahip bireyler yetiştirmeyi,
- ✓ Ulusal ve uluslararası başarılar ile yaşadığımız toplumun bilimsel, sosyal ve kültürel gelişimini en üst düzeye çıkarmayı,
- ✓ Performans odaklı, ekip ruhu ve uyumuna sahip, bireysel gelişimin sürekliliğine inanan, verimli bir insan kaynağı oluşturmayı,

Temel ilke edinerek iç ve dış tüm paydaşların tam katılımını ve yüksek memnuniyetini sağlayarak; sürekli gelişim, iyileştirme ve sürdürülebilirlik prensibi yanında, risk ve fırsatları dikkate alan, şeffaf ve hesap verebilir, etik ilkelere bağlı, etkin ve etkili yönetim ve öğrenci odaklı yaklaşımıyla, misyon farklılaşması ve ihtisaslaşma odaklı stratejik yönelimi destekleyen, ulusal ve uluslararası zeminde kabul görmüş bir Araştırma Üniversitesi tesis etmektir.

## **B. YETKİ, GÖREV VE SORUMLULUKLAR**

Üniversitemizin akademik ve idarî tüm faaliyetleri 1982 Anayasası'nın ilgili maddeleri yanında muhtelif kanunlar, kanun hükmünde kararnameler ve bunların üçüncül mevzuat hükümlerine göre yürütülmektedir.



1982 Anayasası'nın 130. maddesi yükseköğretim kurumlarını düzenlemekte olup bu maddeye göre üniversite; çağdaş eğitim-öğretim esaslarına dayanan bir düzen içinde milletin ve ülkenin ihtiyaçlarına uygun insan gücü yetiştirmek amacıyla ortaöğretime dayalı çeşitli düzeylerde eğitim-öğretim, bilimsel araştırma, yayın ve danışmanlık yapmak, ülkeye ve insanlığa hizmet etmek üzere çeşitli birimlerden oluşan kamu tüzelkişiliğine ve bilimsel özerkliğe sahip üniversiteler Devlet tarafından kanunla kurulur.

Üniversiteler ile öğretim üyeleri ve yardımcıları serbestçe her türlü bilimsel araştırma ve yayında bulunabilirler. Ancak, bu yetki, Devletin varlığı ve bağımsızlığı ve milletin ve ülkenin bütünlüğü ve bölünmezliği aleyhinde faaliyette bulunma serbestliği vermez.

Üniversiteler ve bunlara bağlı birimler, Devletin gözetimi ve denetimi altında olup, güvenlik hizmetleri Devletçe sağlanır.

Kanunun belirlediği usul ve esaslara göre; rektörler Cumhurbaşkanınca, dekanlar ise Yükseköğretim Kurulunca seçilir ve atanır.

Üniversite yönetim ve denetim organları ile öğretim elemanları; Yükseköğretim Kurulunun veya üniversitelerin yetkili organlarının dışında kalan makamlarca her ne suretle olursa olsun görevlerinden uzaklaştırılmazlar.

Üniversitelerin hazırladığı bütçeler; Yükseköğretim Kurulunca tetkik ve onaylandıktan sonra Milli Eğitim Bakanlığına sunulur ve merkezi yönetim bütçesinin bağlı olduğu esaslara uygun olarak işleme tabi tutularak yürürlüğe konulur ve denetlenir.

Yükseköğretim kurumlarının kuruluş ve organları ile işleyişleri ve bunların seçimleri, görev, yetki ve sorumlulukları üniversiteler üzerinde Devletin gözetim ve denetim hakkını kullanma usulleri, öğretim elemanlarının görevleri, unvanları, atama, yükselme ve emeklilikleri, öğretim elemanı yetiştirme, üniversitelerin ve öğretim elemanlarının kamu kuruluşları ve diğer kurumlar ile ilişkileri, öğretim düzeyleri ve süreleri, yükseköğretime giriş, devam ve alınacak harçlar, Devletin yapacağı yardımlar ile ilgili ilkeler, disiplin ve ceza işleri, mali işler, özlük hakları, öğretim elemanlarının uyacakları

koşullar, üniversitelerarası ihtiyaçlara göre öğretim elemanlarının görevlendirilmesi, öğrenimin ve öğretimin hürriyet ve teminat içinde ve çağdaş bilim ve teknoloji gereklerine göre yürütülmesi, Yükseköğretim kuruluna ve üniversitelere Devletin sağladığı mali kaynakların kullanılması kanunla düzenlenir.

Üniversite faaliyetlerini düzenleyen birçok kanun bulunmakla birlikte bunlardan bazıları üniversitelerin organik kanunları niteliğindedir. 2547 sayılı Yükseköğretim Kanunu, 2809 sayılı Yükseköğretim Kurumları Teşkilatı Kanunu, 2914 sayılı Yükseköğretim Personel Kanunu, 124 sayılı Yükseköğretim Üst Kuruluşları ile Yükseköğretim Kurumlarının İdarî Teşkilatı Hakkında Kanun Hükmünde Kararname, 78 sayılı Yükseköğretim Kurumları Öğretim Elemanlarının Kadroları Hakkında Kanun Hükmünde Kararname bu çerçevede yetki, görev ve sorumlulukları, teşkilatlanma ile ilişkisi dâhilinde düzenleyen temel mevzuatımızı oluşturmaktadır.

Üniversitemizin 2547 sayılı Yükseköğretim Kanunundaki amaç ve ana ilkelere uygun olarak görevleri şunlardır:

- Çağdaş uygarlık ve eğitim-öğretim esaslarına dayanan bir düzen içinde, toplumun ihtiyaçları ve kalkınma planları ilke ve hedeflerine uygun ve ortaöğretime dayalı çeşitli düzeylerde eğitim-öğretim, bilimsel araştırma, yayın ve danışmanlık yapmak,
- Kendi ihtisas gücü ve maddi kaynaklarını rasyonel, verimli ve ekonomik şekilde kullanarak, milli eğitim politikası ve kalkınma planları ilke ve hedefleri ile Yükseköğretim Kurulu tarafından yapılan plan ve programlar doğrultusunda, ülkenin ihtiyacı olan dallarda ve sayıda insan gücü yetiştirmek,
- Türk toplumunun yaşam düzeyini yükseltici ve kamuoyunu aydınlatıcı bilim verilerini söz, yazı ve diğer araçlarla yaymak,
- Örgün, yaygın, sürekli ve açık eğitim yoluyla toplumun özellikle sanayileşme ve tarımda modernleşme alanlarında eğitilmesini sağlamak,
- Ülkenin bilimsel, kültürel, sosyal ve ekonomik yönlerden ilerlemesini ve gelişmesini ilgilendiren sorunlarını, diğer kuruluşlarla işbirliği yaparak,

kamu kuruluşlarına önerilerde bulunmak suretiyle öğretim ve araştırma konusu yapmak, sonuçlarını toplumun yararına sunmak ve kamu kuruluşlarınca istenecek inceleme ve araştırmaları sonuçlandırarak düşüncelerini ve önerilerini bildirmek,

- Eğitim-öğretim seferberliği içinde, örgün, yaygın, sürekli ve açık eğitim hizmetini üstlenen kurumlara katkıda bulunacak önlemleri almak,
- Yörelerindeki tarım ve sanayinin gelişmesine ve ihtiyaçlarına uygun meslek elemanlarının yetişmesine ve bilgilerinin gelişmesine katkıda bulunmak, sanayi, tarım ve sağlık hizmetleri ile diğer hizmetlerde modernleşmeyi, üretimde artışı sağlayacak çalışma ve programlar yapmak, uygulamak ve yapılanlara katılmak, ilgili kurumlarla işbirliği yapmak ve çevre sorunlarına çözüm getirici önerilerde bulunmak,
- Eğitim teknolojisini üretmek, geliştirmek, kullanmak ve yaygınlaştırmak,
- Yükseköğretimin uygulamalı yapılmasına ait eğitim-öğretim esaslarını geliştirmek, döner sermaye işletmelerini kurmak, verimli çalıştırmak ve bu faaliyetlerin geliştirilmesine ilişkin gerekli düzenlemeleri yapmak.

### C. İDAREYE İLİŞKİN BİLGİLER

Üniversitemiz, İzmir'in kuzeybatısında Çiğli Belediyesi sınırları içinde konumlanmıştır. Konumumuz aşağıdaki harita üzerinde daha net görülmektedir.

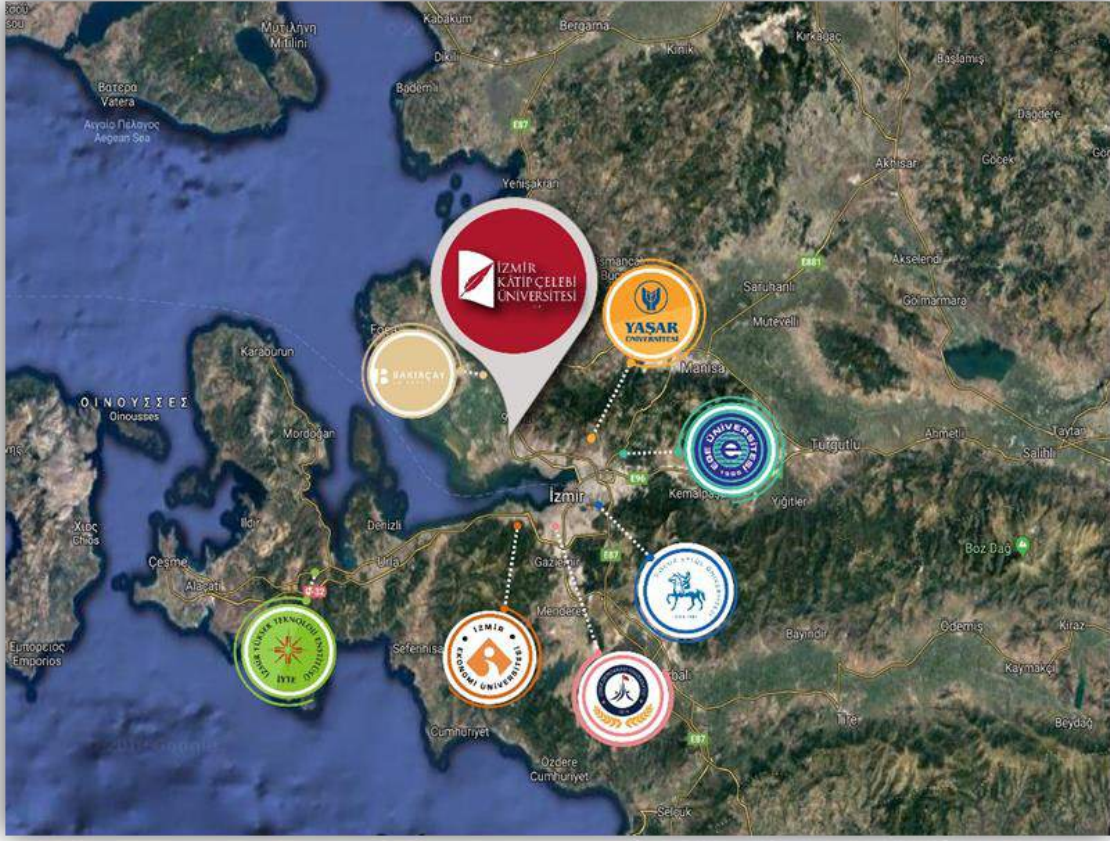

Üniversitemiz, kurulduğu yerin ekonomik koşulları da göz önünde bulundurularak, yükseköğretim sektöründe araştırma üniversitesi olmaya odaklanmış ve yeni stratejik plan çalışmalarında farklılaşma stratejimiz Üniversitemiz vizyonu ile uyumlu şekilde “araştırma odaklı üniversite” olma hedefimize uyumlu olarak belirlenmiştir.

#### Üniversitemiz Odaklanma Stratejisi Modeli

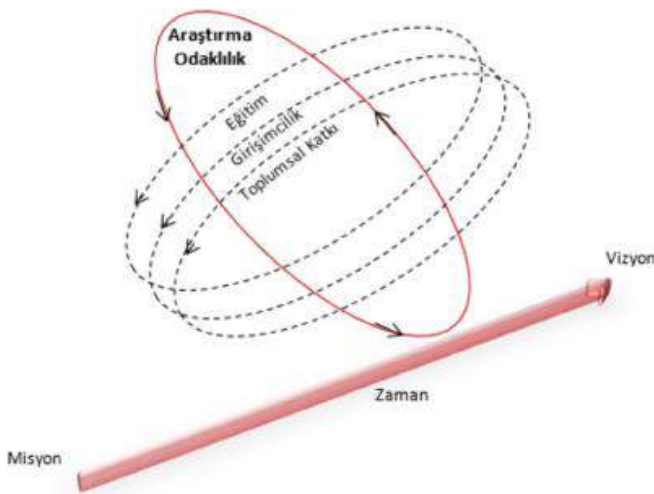

Bu kapsamda Üniversitemiz Fen, Sağlık ve Sosyal Beşeri Bilimlerin farklı alanlarında “Dijitalleşme ve Endüstri 4.0” ile “Çok Disiplinli Çalışmalar” kapsamında farklılaşmayı hedeflemektedir.

## 1. Fiziksel Yapı<sup>3</sup>

Üniversitemiz 2019 yılı itibariyle 2 ayrı lokasyonda aktif olarak faaliyet göstermektedir. Bunlardan biri Çiğli Balatçık'ta yer alan Ana Yerleşkemiz diğeri ise Çiğli Aydınlikevler'de yer alan Dış Hekimliği Fakülte Binasıdır. Bunun haricinde, 4 ayrı lokasyonda pasif durumda olan Bayraklı Yerleşke Alanı, Çiğli Yeni Mahalle Yerleşke Alanı, Mithatpaşa Ek Hizmet Binası ve Göztepe Ek Hizmet Binası ile Üniversitemiz toplamda 6 farklı lokasyonda konumlanmıştır.



### Çiğli Ana Yerleşke Master Projesi

Tüm hizmet birimlerimizin, yerleşkelere dağılımı ile açık ve kapalı alanlarımız aşağıdaki tablolarda gösterilmiştir.

**Tablo 1. Açık ve Kapalı Alanların Yerleşkelere Dağılımı**

<sup>3</sup> İlgili veriler Yapı İşleri ve Teknik Daire Başkanlığı'nın 12.02.2020 tarih ve 2000011481 sayılı yazı ekinde sağlanmıştır.

Yerleşke Adı	Birim Adı
ÇİĞLİ	DİŞ HEKİMLİĞİ FAKÜLTESİ
	REKTÖRLÜK
	İDARİ BİRİMLER
	FEN BİLİMLERİ ENSTİTÜSÜ
	SAĞLIK BİLİMLERİ ENSTİTÜSÜ
	SOSYAL BİLİMLER ENSTİTÜSÜ
	ECZACILIK FAKÜLTESİ
	GEMİ İNŞAATI VE DENİZCİLİK FAKÜLTESİ
	İKTİSADİ VE İDARİ BİLİMLER FAKÜLTESİ
	İSLAMİ İLİMLER FAKÜLTESİ
	MÜHENDİSLİK MİMARLIK FAKÜLTESİ
	ORMAN FAKÜLTESİ
	SAĞLIK BİLİMLERİ FAKÜLTESİ
	SANAT VE TASARIM FAKÜLTESİ
	SOSYAL VE BEŞERİ BİLİMLER FAKÜLTESİ
	SU ÜRÜNLERİ FAKÜLTESİ
	TIP FAKÜLTESİ
	TURİZM FAKÜLTESİ
	SAĞLIK HİZMETLERİ MESLEK YÜKSEKOKULU
	YABANCI DİLLER YÜKSEKOKULU
ÇELEBİ MESLEK YÜKSEKOKULU	

**Not:** Sağlık hizmetlerimiz, Atatürk Eğitim ve Araştırma Hastanesi ile Tepecik Eğitim ve Araştırma Hastanesi'nde, İzmir Valiliği ile yapılan protokoller kapsamında yürütülmektedir.

Tablo 2. Açık Alanların Yerleşkelere Göre Dağılımı				
Yerleşke	Üniversite Mülkü	Hazine Tahsisi	Diğer	Alan* (m <sup>2</sup> )
Aydınlıkevler			✓	5.000
Çiğli Balatçık	✓			700.000
Çiğli Merkez		✓		22.034
Mithatpaşa		✓		4.500
Göztepe		✓		1.560
Bayraklı		✓		1.400.000
<b>TOPLAM</b>				<b>2.133.094</b>

\* Arsa alanı ifade edilmektedir.

Tablo 3. Kapalı Alanların Yerleşkelere Göre Dağılımı				
Yerleşke	Üniversite Mülkü	Hazine Tahsisi	Diğer	Alan (m <sup>2</sup> )
Aydınlıkevler			✓	9.000
Çiğli Balatçık	✓			135.000
Çiğli Merkez		✓		0
Mithatpaşa*		✓		2.800

Göztepe*		✓		2.000
Bayraklı		✓		0
<b>TOPLAM**</b>				<b>144.000</b>
* Restorasyon aşamasında olduğundan dolayı kullanılmamaktadır.				
** Restorasyon aşamasında olup kullanılmayan alanlar toplama dahil edilmemiştir.				

### 1.1. Fiziki Alanların Hizmetlere Dağılımı

Aşağıdaki tabloda araştırma, eğitim, sosyal ve idari amaçlı kullanılan alanlarımız gösterilmektedir. Bu alanlara yönelik daha ayrıntılı bilgilere ise sonraki alt başlıklar içinde yer verilmiştir.

<b>Tablo 4. Kapalı Alanların Kullanım Amacına Göre Dağılımı</b>	
<b>Kullanım Amacı</b>	<b>Alan (m<sup>2</sup>)</b>
Araştırma	26.500
Eğitim	40.000
Sosyal	40.500
İdari	37.000
<b>TOPLAM</b>	<b>144.000</b>

#### 1.1.1. Eğitim

Üniversitemizde eğitim hizmetlerinde kullanılmak amacıyla 58 amfi, 100 sınıf, 4 bilgisayar laboratuvarı ve 88 eğitim laboratuvarı bulunmaktadır.

<b>Tablo 5. Eğitim Alanları ve Derslikler</b>				
<b>Kapasite</b>	<b>Eğitim Alanı</b>			
	<b>Amfi</b>	<b>Sınıf</b>	<b>Bilgisayar Lab.</b>	<b>Eğitim Lab.</b>
0-50 Kişilik	-	100	-	-
51-75 Kişilik	-	-	4	-
76-100 Kişilik	12	-	-	88
101-150 Kişilik	37	-	-	-
151-250 Kişilik	8	-	-	-
251 Kişi ve Üzeri	1	-	-	-
<b>TOPLAM</b>	<b>58</b>	<b>100</b>	<b>4</b>	<b>88</b>

### 1.1.2. Araştırma

2019 yılı faaliyet dönemi içerisinde laboratuvar/uygulama alanları adedinde ve alanlarında 2018 yılına göre her hangi bir değişiklik olmayıp, toplam 11.931,15 m<sup>2</sup> alanda konumlanmış 134 adet laboratuvar/uygulama alanımız mevcuttur.



**Tablo 6. Laboratuvar/Uygulama Alanlarının Birimlere Dağılımı**

Yerleşke adı	Birim adı	Laboratuvar/ Uygulama alanı adı	Alan (m <sup>2</sup> )
AYDINLIKEVLER	Diş Hekimliği Fakültesi	Fantom Laboratuvarı	224
		Prelinik Laboratuvarı	224
ÇİĞLİ ANA YERLEŞKESİ	Eczacılık Fakültesi	EFAL-1	37,84
		EFAL-2	44



Mühendislik ve Mimarlık Fakültesi	EFAL-3	50
	EFAL-4	12
	EFEL-1	135
	EFEL-2	135
	EFEL-3	190
	EFEL-4	140
	Biyomekanik ve Biyoanalitik Laboratuvarı	129
	Temel Biyomedikal Laboratuvarı	125
	Biyomalzeme ve Doku Mühendisliği Laboratuvarı	55
	Biyomedikal Enstrümanasyon Laboratuvarı	55
	Biyomedikal Sinyal Ve Görüntü İşleme Laboratuvarı	55
	Biyoanalitik ve Biyosensör Laboratuvarı	120
	Yapı Mekaniği Laboratuvarı	524
	Ulaştırma Ve Yol Malzemeleri Laboratuvarı	100
	Zemin Mekaniği Laboratuvarı	129
	Yapı Malzemesi Laboratuvarı	103
	Hidrolik ve Akışkanlar Laboratuvarı	289
	Deneysel Mekanik Laboratuvarı	130
	Numune Hazırlama Laboratuvarı	98,6
	Elektronik ve Devreler Laboratuvarı	120
	Kont. ve End. Otm. Sis. Laboratuvarı	120
	Mikrodalga ve Hab. Laboratuvarı	120
	Elk. Makinaları Laboratuvarı	50
	Sayısal Ve Gömülü Sis. Laboratuvarı	50
	Rf Elektronik ve Hab. Laboratuvarı	50
	Genel Fizik Laboratuvarı	130
	Genel Kimya Laboratuvarı	135
	Prototip İmalat Laboratuvarı	100
	Mekatronik ve Robotik Araştırma Laboratuvarı	120
	Elektromekanik Sistemler Laboratuvarı	60
	Sensör Laboratuvarı	60
	Akıllı Sistemler Laboratuvarı	60
	Malzeme Üretim Laboratuvarı	120
	Isıl İşlemler Laboratuvarı	20

		Organik Polimerik ve Kompozit Malzemeler Laboratuvarı	120
		Numune Hazırlama Laboratuvarı	120
		Malzeme Karakterizasyon Laboratuvarı	100
		Gaz Sensör Laboratuvarı	15
		Takım Tezgahları Laboratuvarı	152
		Kompozit Laboratuvarı	80
		Kaynak, Isıl İşlem ve Tahribatsız Muayene Laboratuvarı	75
		Termodinamik Ve Enerji Laboratuvarı	255
		Akışkanlar Mekaniği Ve Isı Transferi Laboratuvarı	94
		Mekanik Analiz Laboratuvarı	20
		Mekanik Test Laboratuvarı	80
		Uzaktan Algılama Ve Fotogrametri Laboratuvarı	140
		Ölçme Tekniği Laboratuvarı	140
		Petrol Mühendisliği Eğitim Lab-1	66
		Petrol Mühendisliği Eğitim Lab-2	66
	Sanat ve Tasarım Fakültesi	Bilgisayar Laboratuvarı	23
		Resim Atölyesi	60
		Tekstil Atölyesi	60
		Teknik Çizim Atölyesi	23
	Orman Fakültesi	Orman Ürünleri Kimya Laboratuvarı	84
		Odun Koruma Laboratuvarı	42
		Orman Mühendisliği Uygulama Laboratuvarı I	23
		Orman Mühendisliği Uygulama Laboratuvarı II	22
	Sağlık Bilimleri Fakültesi	Beslenme İlkeleri Laboratuvarı	120
		Beslenme Antropometri Laboratuvarı	120
		Fizyoterapi ve Rehabilitasyon Bölümü Uygulama ve Araştırma Laboratuvarı I: Elektroterapi ve Terapatik Ajanlar Laboratuvarı	120
		Fizyoterapi ve Rehabilitasyon Bölümü Uygulama ve Araştırma Laboratuvarı II: Manuel Terapi, Nörofizyolojik	120

		Uygulamalar, Ölçme ve Değerlendirme Laboratuvarı		
		Hemşirelik Beceri Laboratuvarı A	150	
		Hemşirelik Beceri Laboratuvarı B	150	
		Simülasyon Laboratuvarı	120	
	Sağlık Hizmetleri Meslek Yüksekokulu	Fizyoterapi Laboratuvarı	75	
		İlk ve Acil Yardım Laboratuvarı	75	
		Yaşlı Bakımı Laboratuvarı	45	
	Sosyal ve Beşeri Bilimler Fakültesi	Medya İletişim Merkezi Uygulama Laboratuvarı	212,5	
		Türk-İslam Arkeoloji Bölümü Araştırma ve Uygulama Laboratuvarı	220	
	Su Ürünleri Fakültesi	Akuatik Biyoloji Laboratuvarı	40	
		Akvaryum Ünitesi	30	
		Alg Laboratuvarı	12	
		Avlama Teknolojileri Laboratuvarı	55	
		Balıkçılık Biyolojisi Laboratuvarı	10	
		Balık Hastalıkları ve Biyoteknoloji Laboratuvarı	40	
		Biyokimya ve Histolojik Çalışma Laboratuvarı	12	
		Deniz Biyolojisi ve Bentoloji Laboratuvarı	17	
		Deniz ve İç Su Bilimleri Laboratuvarı	20	
		İşleme Teknolojisi Laboratuvarı	25	
		Mikrobiyotik Laboratuvarı	40	
		Moleküler Ekoloji ve Genetik Laboratuvarı	20	
		Sualtı Araştırmaları Laboratuvarı	8	
		Su Kalitesi Laboratuvarı	40	
		Yetiştiricilik Ünitesi	400	
		Tıp Fakültesi	Anatomi Laboratuvarı	200
			Beceri Uygulama Laboratuvarı	200
	Fizyoloji Laboratuvarı		200	
	Histoloji ve Embriyoloji Laboratuvarı		200	
	Öğrenci Laboratuvarı (Temel Bilimler)		200	
	Araştırma Laboratuvarı		200	
	Tıp-1		38,94	
	Tıp-2	78,68		

Turizm Fakültesi	Turizm Fakültesi Uygulama Mutfağı	322	
	Merkezi Araştırma Laboratuvarları	Parçacık Boyut ve Yüzey Analiz Laboratuvarı	40
		PCR Laboratuvarı	40
		Kromatografi laboratuvarı	80
		Metalografi Laboratuvarı	38
		Spektroskopi Laboratuvarı	80
		Termal Analiz Laboratuvarı	40
		XRD Laboratuvarı	38
		AFM Laboratuvarı	40
		SEM Laboratuvarı	40
		Micro CT ve OCT Laboratuvarı	40
		Islak Numune Hazırlama Laboratuvarı	40
		Sarf Depo	38
		Terazi Odası	38
		Numune Kabul Laboratuvarı	38
		Numune Saklama Laboratuvarı	38
		Biyomedikal ve Nanoteknoloji Laboratuvarı	80
		Proje Lab, No: 20	86
		Proje Lab, No: 21	42
		Proje Lab, No: 22	83
		Proje Lab, No: 23	45
		Proje Lab, No: 25	42
		Proje Lab, No: 26	42
		Proje Lab, No: 27	22,13
		Proje Lab, No: 28	22,13
		Proje Lab, No: 32B	40,97
		Proje Lab, No: 33	40,97
		Temiz Oda ve Hücre Kültürü Lab.	38,40
		Sterilizasyon ve Biyoanaliz Lab.	39
		Doku Mühendisliği ve Rejeneratif Tıp Lab.	38,27
		Biyomedikal Optik ve Lazer Uygulamaları Lab.	38,27
	Tıbbi Plazma Lab.	38,27	
Medikal Cihaz Kalibrasyon Lab-1	45,41		
Medikal Cihaz Kalibrasyon Lab-2	30,27		
Medikal Cihaz Kalibrasyon Lab-3	38,72		
Biyomedikal Test Kalibrasyon Uy. ve Araş. Lab.	80,38		
Biyomekanik Laboratuvarı	67,32		
Tersine Mühendislik Lab.	47,08		

<b>TOPLAM</b>	<b>134</b>	<b>11.931,15</b>
---------------	------------	------------------



Eğitim-öğretim ve araştırma faaliyetlerini desteklemek amacıyla yapılandırılan 3 kütüphanemiz bulunmaktadır. Bunlara ilişkin fiziksel alan bilgileri aşağıdaki tabloda yer almaktadır.

<b>Tablo 7. Kütüphane Alanları</b>		
<b>Adı</b>	<b>Yerleşke</b>	<b>Alan (m<sup>2</sup>)</b>
Merkez Kütüphane	Ana Yerleşke	2.500
Sağlık Bilimleri Kütüphanesi	Aydınlıkevler	40
Sağlık Bilimleri Kütüphanesi Okuma Salonu		90
Sağlık Bilimleri Kütüphanesi Bilgisayar Salonu		50
Tıp Fakültesi Kütüphanesi	Atatürk Eğitim ve Araştırma Hastanesi	60
Tıp Fakültesi Okuma Salonu		70
Tıp Fakültesi Kütüphanesi Bilgisayar Salonu		40
<b>TOPLAM</b>		<b>2.850</b>
<i>Not: Birim kütüphaneleri kendi içinde mekânsal bir bütünlük arz etmeyip birimi içinde farklı mekânlarda bu hizmet gerçekleştirildiğinden hizmet alanları ayrı ayrı belirtilmiştir.</i>		



*Merkez Kütüphane*



*Çalışma Kareleri*



*Çalışma Odası*



*Bilgisayar Salonu*

### 1.1.3. Sosyal

Tablo 8. Beslenme Alanları				
Tesis Adı	Sayı	Alan (m <sup>2</sup> )	Kapasite (Kişi)	Yer
Öğrenci Yemekhanesi	1	2.500	1.000	Çiğli Ana Yerleşke
Personel Yemekhanesi	1	1.000	500	
Kantin-Kafeterya	6	920	450	
Öğrenci Yemekhanesi	1	200	100	Aydınlıkevler Yerleşkesi
Personel Yemekhanesi	1	50	40	
Kantin-Kafeterya	1	80	50	
<b>TOPLAM</b>	<b>11</b>	<b>4.750</b>	<b>2.140</b>	<b>2</b>

Beslenme hizmetlerimizde verimlilik ve kaliteyi sağlamak amacıyla akıllı kart uygulaması ve otomasyon sistemi kullanılmaktadır.

Tablo 9. Barınma Alanları				
Tesis Adı	Sayı	Alan (m <sup>2</sup> )	Kapasite (Kişi)	Yer
Yurt*	1	13.600	960	Çiğli Ana Kampüs
Kreş	1	500	60	Çiğli Ana Kampüs
Lojman	0	0	0	-
Misafirhane	0	0	0	-
<b>TOPLAM</b>	<b>2</b>	<b>14.100</b>	<b>1.020</b>	-

\* İrtifak Hakkı Tesisi Yöntemiyle ihale edilmiş olup, KYK tarafından kız öğrenci yurdu olarak işletilmektedir.

Tablo 10. Spor Alanları			
Tesis Adı	Sayı	Alan (m <sup>2</sup> )	Açıklama
Kapalı Spor Tesisleri	1	8.560	Kapalı Spor Salonu ve Yüzme Havuzu
Açık Spor Tesisleri	5	6.500	4 adet Basketbol/Voleybol ve 1 adet Suni Çim Saha
<b>TOPLAM</b>	<b>6</b>	<b>15.060</b>	

Tablo 11. Toplantı/Konferans Salonları		
Kapasite (Kişi)	Tesis Adı	
	Toplantı Salonu	Konferans Salonu
0-50	12	-
51-75	1	-
251-500	-	2
<b>TOPLAM</b>	<b>13</b>	<b>2</b>

**Tablo 12. Diğer Sosyal Tesis Alanları**

Tesis Adı	Sayı	Alan (m <sup>2</sup> )	Kapasite (Kişi)
İbadethane (Mescit)	9	1.000	1.200
Oyun Alanı	-	-	-
Sosyal Market	1	150	100
<b>TOPLAM</b>	<b>10</b>	<b>1.150</b>	<b>1.300</b>

#### 1.1.4. Sağlık

**Tablo 13. Mediko-Sosyal Alanları**

Tesis Adı	Sayı	Alan (m <sup>2</sup> )	Yer
Psikolojik Danışmanlık	1	20	Çiğli Ana Yerleşke
Aile Hekimliği	1	200	
İş Sağlığı ve Güvenliği	1	17	
<b>TOPLAM</b>	<b>3</b>	<b>237</b>	-

#### 1.1.5. İdare

**Tablo 14. Ofis Alanları**

Türü	Adet	Alan (m <sup>2</sup> )
Akademik	450	27.000
İdari	150	9.960
Öğrenci	1	40
<b>TOPLAM</b>	<b>601</b>	<b>37.000</b>

**Tablo 15. Otopark Alanları**

Yerleşke	Adet	Alan (m <sup>2</sup> )	Kapasite
Çiğli	6	12.000	400
Aydınlıkevler	1	1.500	40
<b>TOPLAM</b>	<b>7</b>	<b>13.500</b>	<b>440</b>

**Tablo 16. Diğer Alanlar**

Adı	Adet	Alan (m <sup>2</sup> )	Yer
Ambar	17	1.709,6	Çiğli Ana Yerleşke



Arşiv	13	438,2	Çiğli Ana Yerleşke
Depo	6	5.072	Çiğli Ana Yerleşke
Atölye	11	1.140	Çiğli Ana Yerleşke
Video Kayıt Stüdyosu	2	98	Çiğli Ana Yerleşke
Lojistik	1	40	-
Peyzaj	1	60	-
<b>TOPLAM</b>	<b>51</b>	<b>8.557,8</b>	Çiğli Ana Yerleşke

### 1.1.6. Diğer Hizmetler

Destek hizmetleri kapsamında yürütülen güvenlik, temizlik, taşıma, peyzaj gibi hizmetlere tahsis edilen alanlara aşağıdaki tabolarda yer verilmiştir.

Tablo 17. Güvenlik Alanları			
Türü	Adet	Alan (m <sup>2</sup> )	Kullanan Kişi Sayısı
Büro	1	45	5
Güvenlik Noktası	6	30	5
<b>TOPLAM</b>	<b>7</b>	<b>75</b>	<b>10</b>

Tablo 18. Temizlik Alanları			
Türü	Adet	Alan (m <sup>2</sup> )	Kullanan Kişi Sayısı
Büro	2	80	5
Giyinme Odası	2	200	50
<b>TOPLAM</b>	<b>4</b>	<b>280</b>	<b>55</b>

### 1.2. Taşınır Varlıklar

Varlıklarımızdan taşınır nitelikli olanların miktarı ve mali değerleri aşağıdaki tablolarda gösterilmiştir.

Tablo 19. Dayanıklı Taşınırlar			
Kodu	Adı	Adedi	Tutarı
<b>253</b>	Tesis, Makine ve Cihazlar		
<b>0</b>	1 Tesisler Grubu	15,00	<b>3.419.200,64</b>
<b>0</b>	2 Makineler ve Aletler Grubu	775,00	<b>3.022.972,81</b>

0	3	Cihazlar ve Aletler Grubu	4.190,00	<b>33.925.183,81</b>
<b>254</b>		<b>Taşıtlar Grubu</b>		
0	1	Karayolu Taşıtlar Grubu	49,00	<b>2.036.567,86</b>
0	2	Su ve Deniz Taşıtları Grubu	2,00	<b>11.822,60</b>
<b>255</b>		<b>Demirbaşlar Grubu</b>		
0	1	Döşeme ve Mefruşat Grubu	2.418,00	<b>1.143.301,75</b>
0	2	Büro Makineleri Grubu	9.511,00	<b>21.983.152,69</b>
0	3	Mobilya Grubu	24528,00	<b>7.321.026,32</b>
0	4	Beslenme/Gıda ve Mutfak Demirbaşları Grubu	760,00	<b>884.761,41</b>
0	7	Kütüphane Demirbaşları Grubu	33.105,00	<b>1.703.188,53</b>
0	8	Eğitim Demirbaşları Grubu	8.677,00	<b>4.007.780,55</b>
0	9	Spor Amaçlı Kullanılan Demirbaşlar Grubu	571,00	<b>196899,43</b>
1	0	Güvenlik, Kontrol ve Tedbir Amaçlı Demirbaşlar Grubu	907,00	<b>1284185,98</b>
1	1	Demirbaş Niteliğindeki Süs Eşyaları	9,00	<b>4382,52</b>
1	2	Kullanımda Olan Demirbaş Niteliğindeki Değerli Eşyalar	13,00	<b>141,60</b>
9	9	Diğer Demirbaşlar Grubu	606,00	<b>498576,86</b>
<b>TOPLAM</b>			<b>86136</b>	<b>81.443.145,36</b>
<i>Not: 253. 1 hesap kodu altında yer alan enerji tesislerimiz; Çiğli Ana Kampüs'te kurulmuş bulunan güneş enerjisi santrali ve rüzgâr tribünü tesisleridir.</i>				

<b>Tablo 20. Taşıtlar</b>			
<b>Cinsi</b>	<b>Mülk</b>	<b>Hizmet Alımı</b>	<b>Adet</b>
Binek Tip - Makam	1	-	1
Binek Tip - Otomobil	4	1	5
Panel*	-	6	6
Minibüs (10+1 kişilik)	1	-	1
Minibüs (13+1 kişilik)	1	-	1
Midibüs (22+1 kişilik)	2	-	2
Midibüs (25+1 kişilik)	1	-	1
Otobüs (46 Kişilik)	1	-	1
Kamyonet/Pick-up	3	-	3
Kamyon	1	-	1
Diğer	2	-	2
<b>Toplam</b>	<b>17</b>	<b>7</b>	<b>24</b>

\*Hizmet alımı şeklinde şoförsüz ve akaryakıtsız kiralama ile temin edilen, 6 adet Ford Tourneo Courier cinsi ticari araç Panel olarak tanımlanmıştır.

## **2. Örgüt Yapısı**

### **2.1. Üniversitenin Organları**

#### **2.1.1. Yönetim**

## ***a) Rektör***

Devlet üniversitelerine rektör, Cumhurbaşkanınca atanır. Rektör, üniversite veya yüksek teknoloji enstitüsü tüzel kişiliğini temsil eder.

Rektörlerin yaş haddi 67 yaştır. Ancak rektör olarak atanmış olanlarda görev süreleri bitinceye kadar yaş haddi aranmaz.

Rektör, çalışmalarında kendisine yardım etmek üzere, üniversitenin aylıklı profesörleri arasından en çok üç kişiyi kendi rektörlük görev süresiyle sınırlı olmak kaydıyla rektör yardımcısı olarak seçer. Rektör yardımcıları, rektör tarafından atanır.

Rektör, görevi başında olmadığı zaman yardımcılarında birisini yerine vekil bırakır. Rektör görevi başından iki haftadan fazla uzaklaştığında Yükseköğretim Kuruluna bilgi verir. Göreve vekalet altı aydan fazla sürerse yeni bir rektör atanır.

### ***Yetki, Görev ve Sorumlulukları***

- Üniversite kurullarına başkanlık etmek, yükseköğretim üst kuruluşlarının kararlarını uygulamak, üniversite kurullarının önerilerini inceleyerek karara bağlamak ve üniversiteye bağlı kuruluşlar arasında düzenli çalışmayı sağlamak,
- Her eğitim-öğretim yılı sonunda ve gerektiğinde üniversitenin eğitim-öğretim, bilimsel araştırma ve yayın faaliyetleri hakkında Üniversitelerarası Kurul'a bilgi vermek,
- Üniversitenin yatırım programlarını, bütçesini ve kadro ihtiyaçlarını, bağlı birimlerinin ve Üniversite Yönetim Kurulu ile Senatonun görüş ve önerilerini aldıktan sonra hazırlamak ve Yükseköğretim Kurulu'na sunmak,
- Gerekli gördüğü hallerde üniversiteyi oluşturan kuruluş ve birimlerde görevli öğretim elemanlarının ve diğer personelin görev yerlerini değiştirmek veya bunlara yeni görevler vermek,
- Üniversitenin birimleri ve her düzeydeki personeli üzerinde genel gözetim ve denetim görevini yapmak,

- 2547 sayılı Kanun ile kendisine verilen diğerk görevleri yapmaktır.

Üniversitenin ve bağılı birimlerinin öğretim kapasitesinin rasyonel bir şekilde kullanılmasında ve geliştirilmesinde, öğrencilere gerekli sosyal hizmetlerin sağlanmasında, gerektiği zaman güvenlik önlemlerinin alınmasında, eğitim-öğretim, bilimsel araştırma ve yayım faaliyetlerinin devlet kalkınma plan, ilke ve hedefleri doğrultusunda planlanıp yürütülmesinde, bilimsel ve idari gözetim ve denetimi yapılmasında ve bu görevlerin alt birimlere aktarılmasında, takip ve kontrol edilmesinde ve sonuçlarının alınmasında birinci derecede yetkili ve sorumludur.

2547 sayılı Kanunda verilen görevler yanında, rektörlere üst yönetici sıfatı gereğince 5018 sayılı Kanunla da çeşitli görevler verilmiştir. Buna göre üst yöneticiler;

İdarenin stratejik planları ve bütçelerinin: kalkınma planlarına, yıllık programlara, kurumun stratejik plan ve performans hedefleri ile hizmet gereklerine uygun olarak hazırlanması ve uygulanmasından, sorumlulukları altındaki kaynakların etkili, ekonomik ve verimli şekilde elde edilmesi ve kullanımının sağlanmasından, kayıp ve kötüye kullanımının önlenmesinden, mali yönetim ve kontrol sisteminin işleyişinin gözetilmesi, izlenmesi ve 5018 sayılı Kanun, diğerk kanunlar ile Cumhurbaşkanlığı kararnamelerinde belirtilen görev ve sorumlulukların yerine getirilmesinden Bakan'a karşı sorumludurlar.

Üst yöneticiler, bu sorumluluğun gereklerini harcama yetkilileri, mali hizmetler birimi ve iç denetçiler aracılığıyla yerine getirirler.

### ***b) Senato***

Senato, rektörün başkanlığında, rektör yardımcıları, dekanlar ve her fakülteden fakülte kurullarınca üç yıl için seçilecek birer öğretim üyesi ile rektörlüğe bağılı enstitü ve yükseköğretim müdürlerinden teşekkül eder.

Senato, her eğitim-öğretim yılı başında ve sonunda olmak üzere yılda en az iki defa toplanır. Rektör gerekli gördüğü hallerde senatoyu toplantıya çağırır.

## *Görevleri*

Senato, üniversitenin akademik organı olup aşağıdaki görevleri yapar:

- Üniversitenin eğitim - öğretim, bilimsel araştırma ve yayım faaliyetlerinin esasları hakkında karar almak,
- Üniversitenin bütününü ilgilendiren kanun ve yönetmelik taslaklarını hazırlamak veya görüş bildirmek,
- Rektörün onayından sonra Resmi Gazete 'de yayımlanarak yürürlüğe girecek olan üniversite veya üniversitenin birimleri ile ilgili yönetmelikleri hazırlamak,
- Üniversitenin yıllık eğitim-öğretim programını ve takvimini inceleyerek karara bağlamak,
- Bir sınava bağlı olmayan fahri akademik unvanlar vermek ve fakülte kurullarının bu konudaki önerilerini karara bağlamak,
- Fakülte kurulları ile rektörlüğe bağlı enstitü ve yüksekokul kurullarının kararlarına yapılacak itirazları inceleyerek karara bağlamak,
- Üniversite yönetim kuruluna üye seçmek,
- 2547 sayılı Kanun ile kendisine verilen diğer görevleri yapmaktır.

## ***c) Yönetim Kurulu***

Üniversite yönetim kurulu; rektörün başkanlığında dekanlardan ve üniversiteye bağlı değişik öğretim birim ve alanlarını temsil edecek şekilde senato tarafından dört yıl için seçilecek üç profesörden oluşur.

Rektör gerektiğinde yönetim kurulunu toplantıya çağırır.

Rektör yardımcıları oy hakkı olmaksızın yönetim kurulu toplantılarına katılabilirler.

## *Görevleri*

Üniversite yönetim kurulu; idari faaliyetlerde rektöre yardımcı bir organ olup aşağıdaki görevleri yapar:

- Yükseköğretim üst kuruluşları ile senato kararlarının uygulanmasında, belirlenen plan ve programlar doğrultusunda rektöre yardım etmek,
- Faaliyet plan ve programlarının uygulanmasını sağlamak, üniversiteye bağlı birimlerin önerilerini dikkate alarak yatırım programını, bütçe tasarısı taslağını incelemek ve kendi önerileri ile birlikte rektörlüğe sunmak,
- Üniversite yönetimi ile ilgili rektörün getireceği konularda karar almak,
- Fakülte, enstitü ve yüksekokul yönetim kurullarının kararlarına yapılacak itirazları inceleyerek kesin karara bağlamak,
- 2547 sayılı Kanun ile verilen diğer görevleri yapmaktır.

#### ***d) Rektör Yardımcıları***

Rektör, çalışmalarında kendisine yardım etmek üzere, üniversitenin aylıklı profesörleri arasından en çok üç kişiyi kendi rektörlük görev süresiyle sınırlı olmak kaydıyla rektör yardımcısı olarak seçer. Ancak, merkezi açıköğretim yapmakla görevli üniversitelerde, gerekli hallerde rektör tarafından beş rektör yardımcısı seçilebilir. Rektör yardımcısı, rektör tarafından atanır. Rektör, görevi başında olmadığı zaman yardımcısından birisini yerine vekil bırakır.

#### ***2.1.2. İdari Birimler***

##### ***a) Genel Sekreterlik***

Genel Sekreterlik, bir genel sekreter ile en çok iki genel sekreter yardımcısından ve bağlı birimlerden oluşur. Genel Sekreter, Üniversite idari teşkilatının başıdır ve bu teşkilatın çalışmasından Rektöre karşı sorumludur. Genel Sekreter, üniversite idari teşkilatının başı olarak yerine getireceği görevler dışında, kendisi veya kendisine bağlı birimler aracılığı ile aşağıdaki görevleri yerine getirir:

##### ***Görevleri***

- Üniversite idari teşkilatında bulunan birimlerin verimli, düzenli ve uyumlu şekilde çalışmasını sağlamak,

- Üniversite Senatosu ile Üniversite Yönetim Kurulu'nda oya katılmaksızın raportörlük görevi yapmak, bu kurullarda alınan kararların yazılması, korunması ve saklanmasını sağlamak,
- Üniversite Senatosu ile Üniversite Yönetim Kurulu'nun kararlarını Üniversiteye bağlı birimlere iletmek,
- Üniversite idari teşkilatında görevlendirilecek personel hakkında Rektöre öneride bulunmak,
- Basın ve halkla ilişkiler hizmetinin yürütülmesini sağlamak,
- Rektörlüğün yazışmalarını yürütmek, protokol, ziyaret ve tören işlerini düzenlemek,
- Rektör tarafından verilecek benzeri görevleri yapmak.

### ***b) İç Denetim Birimi***

İç Denetim Birimi; 5018 sayılı Kamu Mali Yönetimi ve Kontrol Kanunu'nun 65. maddesine dayanılarak hazırlanan "İç Denetçilerin Çalışma Usul ve Esasları Hakkında Yönetmeliğin" 13/1 maddesi gereğince oluşturulmuştur.

### ***İç Denetçi Görevleri***

- Nesnel risk analizlerine dayanarak kamu idarelerinin yönetim ve kontrol yapılarını değerlendirmek,
- Kaynakların etkili, ekonomik ve verimli kullanılması bakımından incelemeler yapmak ve önerilerde bulunmak,
- Harcama sonrasında yasal uygunluk denetimi yapmak,
- İdarenin harcamalarının, malî işlemlere ilişkin karar ve tasarruflarının; amaç ve politikalara, kalkınma planına, programlara, stratejik planlara ve performans programlarına uygunluğunu denetlemek ve değerlendirmek,
- Malî yönetim ve kontrol süreçlerinin sistem denetimini yapmak ve bu konularda önerilerde bulunmak,

- Denetim sonuçları çerçevesinde, iyileştirmelere yönelik önerilerde bulunmak,
- Denetim sırasında veya denetim sonuçlarına göre soruşturma açılmasını gerektirecek bir duruma rastlanıldığında, ilgili idarenin en üst amirine bildirmektir.

### ***c) Strateji Geliştirme Daire Başkanlığı***

Strateji Geliştirme Daire Başkanlığı; 5018 sayılı Kamu Mali Yönetimi ve Kontrol Kanununun 60 ıncı maddesi ile 22/12/2005 tarihli ve 5436 sayılı Kanunun 15 inci maddesine dayanılarak hazırlanan “Strateji Geliştirme Birimlerinin Çalışma Usul ve Esasları Hakkında Yönetmelik” gereğince oluşturulmuştur.

#### ***Görevleri***

- Ulusal kalkınma strateji ve politikaları, yıllık program ve Cumhurbaşkanınca belirlenen program ve politikalar çerçevesinde Üniversitemizin orta ve uzun vadeli strateji ve politikalarını belirlemek, amaçlarını oluşturmak üzere gerekli çalışmaları yapmak,
- Kurumun görev alanına giren konularda performans ve kalite ölçütleri geliştirmek ve bu kapsamda verilecek diğer görevleri yerine getirmek.
- Kurumun yönetimi ile hizmetlerin geliştirilmesi ve performansla ilgili bilgi ve verileri toplamak, analiz etmek ve yorumlamak,
- Kurumun görev alanına giren konularda, hizmetleri etkileyecek dış faktörleri incelemek, kurum içi kapasite araştırması yapmak, hizmetlerin etkililiğini ve tatmin düzeyini analiz etmek ve genel araştırmalar yapmak,
- Strateji Geliştirme Kurulu'nun sekretarya hizmetlerini yürütmek,
- Kurum stratejik plan ve performans programının hazırlanmasını koordine etmek ve sonuçlarının konsolide edilmesi çalışmalarını yürütmek,
- İzleyen iki yılın bütçe tahminlerini de içeren idare bütçesini, stratejik plan ve yıllık performans programına uygun olarak hazırlamak ve idare faaliyetlerinin bunlara uygunluğunu izlemek ve değerlendirmek,



- Mevzuatı uyarınca belirlenecek bütçe ilke ve esasları çerçevesinde, ayrıntılı finansman programı hazırlamak ve hizmet gereksinimleri dikkate alarak ödeneğinin ilgili birimlere gönderilmesini sağlamak,
- Bütçe kayıtlarını tutmak, bütçe uygulama sonuçlarına ilişkin verileri toplamak, değerlendirmek ve bütçe kesin hesabı ile mali istatistikleri hazırlamak,
- İlgili mevzuatı çerçevesinde idare gelirlerini tahakkuk ettirmek, gelir ve alacakların takip ve tahsil işlemlerini yürütmek,
- Kurum muhasebe hizmetlerini yürütmek,
- Harcama birimleri tarafından hazırlanan birim faaliyet raporlarını da esas alarak idarenin faaliyet raporunu hazırlamak,
- Kurum mülkiyetinde veya kullanımında bulunan taşınır ve taşınmazlara ilişkin icmal cetvellerini düzenlemek,
- Kurum yatırım programının hazırlanmasını koordine etmek, uygulama sonuçlarını izlemek ve yıllık yatırım değerlendirme raporunu hazırlamak,
- Kurumun, diğer idareler nezdinde takibi gereken mali iş ve işlemlerini yürütmek ve sonuçlandırmak,
- Mali kanunlarla ilgili diğer mevzuatın uygulanması konusunda üst yöneticiye ve harcama yetkililerine gerekli bilgileri sağlamak ve danışmanlık yapmak,
- Ön mali kontrol faaliyetini yürütmek,
- İç kontrol sisteminin kurulması, standartların uygulanması ve geliştirilmesi konularında çalışmalar yapmak, üst yönetimin iç denetime yönelik işlevinin etkililiğini ve verimliliğini arttırmak için gerekli hazırlıkları yapmak,
- Üst yönetici tarafından verilecek diğer görevleri yapmaktır.

#### **ç) Yapı İşleri Ve Teknik Daire Başkanlığı**

Yapı İşleri Ve Teknik Daire Başkanlığı, 124 sayılı Yükseköğretim Üst Kuruluşları ile Yükseköğretim Kurumlarının İdari Teşkilatı Hakkında Kanun Hükmünde Kararnamenin 28 inci maddesi kapsamında oluşturulmuştur.

#### **Görevleri**

- Üniversitemizin bina ve tesislerinin projelerini yapmak, ihale dosyalarını hazırlamak, yapı ve onarımla ilgili ihaleleri yürütmek, inşaatları kontrol etmek ve teslim almak, bakım ve onarım işlerini yapmak,
- Kalorifer, kazan dairesi, soğuk oda, jeneratör, havalandırma sistemleri ile telefon santrali, çevre düzenleme ve araç işletme, asansör bakım ve onarımı ile benzer işleri yürütmek.

#### ***d) Personel Daire Başkanlığı***

Personel Daire Başkanlığı, 124 sayılı Yükseköğretim Üst Kuruluşları ile Yükseköğretim Kurumlarının İdari Teşkilatı Hakkında Kanun Hükmünde Kararnamenin 29 uncu maddesi kapsamında oluşturulmuştur.

##### *Görevleri*

- Üniversitemizin insan gücü planlaması ve personel politikasıyla ilgili çalışmalar yapmak, personel sisteminin geliştirilmesiyle ilgili önerilerde bulunmak.
- Üniversitemiz personelinin atama, özlük ve emeklilik işleriyle ilgili işlemleri yapmak.
- İdari personelin hizmet öncesi ve hizmetiçi eğitimi programlarını düzenlemek ve uygulamak.
- Verilecek benzeri görevleri yapmak.

#### ***e) İdari ve Mali İşler Daire Başkanlığı***

İdari ve Mali İşler Daire Başkanlığı, 124 sayılı Yükseköğretim Üst Kuruluşları ile Yükseköğretim Kurumlarının İdari Teşkilatı Hakkında Kanun Hükmünde Kararnamenin 26 ıncı maddesi kapsamında oluşturulmuştur.

##### *Görevleri*

- Araç, gereç ve malzemenin temini ile ilgili hizmetleri yürütmek,
- Temizlik, aydınlatma, ısıtma, bakım, onarım ve benzeri işleri yapmak,
- Basın ve grafik işleri ile evrak, yazı, teksir hizmetlerini yerine getirmek,

- Sivil savunma, güvenlik ve çevre kontrolü işlerini yürütmek,
- Verilecek benzeri görevleri yapmaktır.

### ***f) Öğrenci İşleri Daire Başkanlığı***

Öğrenci İşleri Daire Başkanlığı, 124 sayılı Yükseköğretim Üst Kuruluşları ile Yükseköğretim Kurumlarının İdari Teşkilatı Hakkında Kanun Hükmünde Kararnamenin 31 inci maddesi kapsamında oluşturulmuştur.

#### ***Görevleri***

- Öğrencilerimizin yeni kayıt, kabul ve ders durumları ile ilgili gerekli işleri yapmak,
- Mezuniyet, kimlik, burs, mezunların izlenmesi işlemlerini yürütmek,
- Verilecek diğer benzeri görevleri yerine getirmektir.

### ***g) Sağlık, Kültür ve Spor Daire Başkanlığı***

Sağlık, Kültür ve Spor Daire Başkanlığı, 124 sayılı Yükseköğretim Üst Kuruluşları ile Yükseköğretim Kurumlarının İdari Teşkilatı Hakkında Kanun Hükmünde Kararnamenin 32 inci maddesi kapsamında oluşturulmuştur.

#### ***Görevleri***

- Öğrencilerimizin ve personelimizin, sağlık işleri ve tedavileri ile ilgili hizmetleri yürütmek,
- Öğrencilerimizin ve personelimizin barınma, yemek ve benzeri ihtiyaçlarını karşılamak,
- Öğrencilerimizin ve personelimizin, spor, kültürel ve sosyal ihtiyaçlarını karşılayacak faaliyetleri düzenlemektir.

### ***ğ) Kütüphane ve Dokümantasyon Daire Başkanlığı***

Kütüphane ve Dokümantasyon Daire Başkanlığı, 124 sayılı Yükseköğretim Üst Kuruluşları ile Yükseköğretim Kurumlarının İdari Teşkilatı Hakkında Kanun Hükmünde Kararnamenin 33 üncü maddesi kapsamında oluşturulmuştur.

#### ***Görevleri***

- Üniversitemiz kütüphanelerinin gerekli her türlü hizmetlerini karşılamak,
- Baskı, film, videobant, mikrofilm gibi kayıt katalogları ve hizmete sunma işlemleri ile bibliyografik tarama çalışmalarını yapmak,
- Verilecek benzeri diğer görevleri yerine getirmektir.

#### ***h) Bilgi İşlem Daire Başkanlığı***

Bilgi İşlem Daire Başkanlığı, 124 sayılı Yükseköğretim Üst Kuruluşları ile Yükseköğretim Kurumlarının İdari Teşkilatı Hakkında Kanun Hükmünde Kararnamenin 34 üncü maddesi kapsamında oluşturulmuştur.

##### ***Görevleri***

- Üniversitemiz bilgi işlem sistemini işletmek, eğitim, öğretim ve araştırmalara destek olmak,
- Üniversitemizin ihtiyaç duyacağı diğer bilgi işlem hizmetlerini yerine getirmektir.

#### ***ı) Hukuk Müşavirliği***

Hukuk Müşavirliği, 124 sayılı Yükseköğretim Üst Kuruluşları ile Yükseköğretim Kurumlarının İdari Teşkilatı Hakkında Kanun Hükmünde Kararnamenin 35 inci maddesi kapsamında oluşturulmuştur.

##### ***Görevleri***

- Üniversitemizin öğrencileriyle ve diğer kişi/kurumlarla olan anlaşmazlık ve uyuşmazlıklarında adli ve idari mercilerde üniversitenin haklarını savunmak,
- Üniversitemiz tasarruflarının yürürlükteki kanunlara uygun olarak icrasında, idareye yardımcı olmak,
- Verilecek benzeri diğer görevleri yerine getirmektir.

#### ***2.1.3. Akademik Birimler***

##### ***a) Enstitüler***

Enstitünün organları; enstitü müdürü, enstitü kurulu ve enstitü yönetim kuruludur. Enstitü müdürü üç yıl için ilgili fakülte dekanının önerisi üzerine Rektör tarafından atanır. Rektörlüğe bağlı enstitülerde bu atama doğrudan Rektör tarafından yapılır. Süresi biten müdür tekrar atanabilir.

Müdürün, enstitüde görevli aylıklı öğretim elemanları arasından üç yıl için atayacağı en çok iki yardımcısı bulunur.

Müdüre vekâlet etme veya müdürlüğün boşalması hallerinde yapılacak işlem, dekanlarda olduğu gibidir.

Enstitü müdürü, 2547 sayılı Kanun ile dekanlara verilmiş olan görevleri enstitü bakımından yerine getirir. Ayrıca enstitü müdürlerimiz 2014 yılında 5018 sayılı Kanunla verilen harcama yetkililiği görevini de yürütmüşlerdir.

Enstitü Kurulu, müdürün başkanlığında, müdür yardımcıları ve enstitüyü oluşturan ana bilim dalı başkanlarından oluşur.

Enstitü Yönetim Kurulu, müdürün başkanlığında, müdür yardımcıları ve müdürce gösterilecek altı aday arasından enstitü kurulu tarafından üç yıl için seçilecek üç öğretim üyesinden oluşur.

Enstitü Kurulu ve Enstitü Yönetim Kurulu, bu kanunla fakülte kurulu ve fakülte yönetim kuruluna verilmiş görevleri enstitü bakımından yerine getirirler.

## ***b) Fakülteler***

### *Dekan*

Fakültenin ve birimlerinin temsilcisi olan dekan; Rektörün önereceği, üniversite içinden veya dışından üç profesör arasından Yükseköğretim Kurulu'nca üç yıl için seçilir ve normal usul ile atanır. Süresi biten dekan yeniden atanabilir.

Dekan, kendisine çalışmalarında yardımcı olmak üzere fakültenin aylıklı öğretim üyeleri arasından en çok iki kişiyi dekan yardımcısı olarak seçer. Ancak merkezi açık öğretim yapmakla görevli üniversitelerde, gerekli hallerde açık öğretim yapmakla görevli fakültenin dekanı tarafından dört

dekan yardımcısı seçilebilir. Dekan yardımcıları, dekan tarafından en çok üç yıl için atanır.

Dekana görevi başında olmadığı zaman yardımcılarından biri vekâlet eder. Göreve vekâlet altı aydan fazla sürerse yeni bir dekan atanır.

### *Görev, Yetki ve Sorumlulukları*

- Fakülte kurullarına başkanlık etmek, fakülte kurullarının kararlarını uygulamak ve fakülte birimleri arasında düzenli çalışmayı sağlamak,
- Her öğretim yılı sonunda ve istendiğinde fakültenin genel durumu ve işleyişi hakkında Rektöre rapor vermek,
- Fakültenin ödenek ve kadro ihtiyaçlarını gerekçesi ile birlikte rektörlüğe bildirmek, fakülte bütçesi ile ilgili öneriyi fakülte yönetim kurulunun da görüşünü aldıktan sonra rektörlüğe sunmak,
- Fakültenin birimleri ve her düzeydeki personeli üzerinde genel gözetim ve denetim görevini yapmak,
- 2547 sayılı Kanunla kendisine verilen diğer görevleri yapmaktır.

Dekan fakülte ve bağlı birimlerinin öğretim kapasitesinin rasyonel bir şekilde kullanılmasında ve geliştirilmesinde, gerektiği zaman güvenlik önlemlerinin alınmasında, öğrencilere gerekli sosyal hizmetlerin sağlanmasında, eğitim-öğretim, bilimsel araştırma ve yayın faaliyetlerinin düzenli bir şekilde yürütülmesinde, bütün faaliyetlerin gözetim ve denetiminin yapılmasında, takip ve kontrol edilmesinde ve sonuçlarının alınmasında Rektör'e karşı birinci derecede sorumludur.

Dekanlarımızın ayrıca 5018 sayılı Kanunla getirilen harcama yetkililiğine ilişkin görev ve sorumlulukları da bulunmaktadır.

### *Fakülte Kurulu*

Fakülte kurulu, dekanın başkanlığında fakülteye bağlı bölümlerin başkanları ile varsa fakülteye bağlı enstitü ve yükseköğretim müdürlerinden ve üç yıl için fakülte'deki profesörlerin kendi aralarından seçecekleri üç, doçentlerin kendi aralarından seçecekleri iki, doktor öğretim üyelerinin kendi aralarından seçecekleri bir öğretim üyesinden oluşur.

Fakülte kurulu normal olarak her yarıyıl başında ve sonunda toplanır. Dekan, gerekli gördüğü hallerde fakülte kurulunu toplantıya çağırır.

### *Görevleri*

Fakülte kurulu akademik bir organ olup aşağıdaki görevleri yapar:

- Fakültenin, eğitim-öğretim, bilimsel araştırma ve yayım faaliyetleri ve bu faaliyetlerle ilgili esasları, plan, program ve eğitim-öğretim takvimini kararlaştırmak,
- Fakülte yönetim kuruluna üye seçmek,
- 2547 sayılı Kanunla verilen diğer görevleri yapmaktır.

### *Fakülte Yönetim Kurulu*

Fakülte yönetim kurulu, dekanın başkanlığında fakülte kurulunun üç yıl için seçeceği üç profesör, iki doçent ve bir doktor öğretim üyesinden oluşur. Fakülte yönetim kurulu dekanın çağırısı üzerine toplanır.

Yönetim kurulu gerekli gördüğü hallerde geçici çalışma grupları, eğitim-öğretim koordinatörlükleri kurabilir ve bunların görevlerini düzenler.

### *Görevleri*

Fakülte yönetim kurulu, idari faaliyetlerde dekana yardımcı bir organ olup aşağıdaki görevleri yapar:

- Fakülte kurulunun kararları ile tespit ettiği esasların uygulanmasında dekana yardım etmek,
- Fakültenin eğitim-öğretim, plan ve programları ile takvimin uygulanmasını sağlamak,
- Fakültenin yatırım, program ve bütçe tasarısını hazırlamak,
- Dekanın fakülte yönetimi ile ilgili getireceği bütün işlerde karar almak,
- Öğrencilerin kabulü, ders intibakları ve çıkarılmaları ile eğitim - öğretim ve sınavlara ait işlemleri hakkında karar vermek,
- 2547 sayılı Kanunla verilen diğer görevleri yapmaktır.

### *Fakülte İdari Teşkilatı ve Görevleri*

- Fakülte İdari Teşkilatı, Fakülte Sekreteri ile sekreterlik bürosundan ve ihtiyaca göre kurulacak öğrenci işleri, personel, kütüphane, mali işler, yayın ve destek hizmetleri biriminden oluşur.
- Bir fakültede Yükseköğretim Üst Kuruluşları ile Yükseköğretim Kurumlarının İdari Teşkilatı Hakkında Kanun Hükmünde Kararname'nin 38/A-1 maddesinde sayılan birimlerin kurulmasına, ilgili üniversitenin önerisi üzerine, Yükseköğretim Kurulunca karar verilir.
- Fakülte Sekreteri ile sekreterlik bürosu ve varsa bağlı birimler, fakültenin idari hizmetlerinin yürütülmesinden sorumludurlar.

### ***c) Yüksekokullar***

Yüksekokulların organları, yüksekokul müdürü, yüksekokul kurulu ve yüksekokul yönetim kuruludur.

#### ***Yüksekokul Müdürü***

Yüksekokul Müdürü, Üç yıl için, ilgili fakülte dekanının önerisi üzerine Rektör tarafından atanır. Rektörlüğe bağlı yüksekokullarda bu atama doğrudan Rektör tarafından yapılır. Süresi biten müdür tekrar atanabilir.

Müdürün okulda görevli aylıklı öğretim elemanları arasından üç yıl için atayacağı en çok iki yardımcısı bulunur.

Müdüre vekâlet etme veya müdürlüğün boşalması hallerinde yapılacak işlem, dekanlarda olduğu gibidir.

Yüksekokul Müdürü, 2547 sayılı Kanun ile dekanlara verilmiş olan görevleri yüksekokul bakımından yerine getirir.

#### ***Yüksekokul Kurulu***

Yüksekokul kurulu, müdürün başkanlığında, müdür yardımcıları ve okulu oluşturan bölüm veya ana bilim dalı başkanlarından oluşur.

#### ***Yüksekokul Yönetim Kurulu***



Yüksekokul yönetim kurulu; müdürün başkanlığında, müdür yardımcıları ile müdürce gösterilecek altı aday arasından, yüksekokul kurulu tarafından üç yıl için seçilecek üç öğretim üyesinden oluşur.

Yüksekokul kurulu ve yüksekokul yönetim kurulu, 2547 sayılı Kanunla fakülte kurulu ve fakülte yönetim kuruluna verilmiş görevleri yüksekokul bakımından yerine getirirler.

Yüksekokul müdürlerimiz ayrıca 5018 sayılı Kanunla verilen Harcama Yetkililiği görevini yürütebilirler.

### *Yüksekokul İdari Teşkilatı ve Görevleri*

Yüksekokul İdari teşkilatı, yüksekokul sekreteri ile sekreterlik bürosundan ve ihtiyaca göre kurulacak öğrenci işleri, personel, kütüphane, mali işler ve destek hizmetler biriminden oluşur.

Bir yüksekokulda, yukarıda sayılan birimlerin kurulmasına, ilgili üniversitenin önerisi üzerine Yükseköğretim Kurulunca karar verilir.

Yüksekokul sekreteri ile sekreterlik bürosu ve varsa bağlı birimler, yüksekokulun idari hizmetlerinin yürütülmesinden sorumludurlar.

### *ç) Bölümler*

Bir fakülte ya da yüksekokulda, aynı veya benzer nitelikte eğitim - öğretim yapan birden fazla bölüm bulunamaz.

Bölüm, bölüm başkanı tarafından yönetilir.

### *Bölüm Başkanı*

Bölüm başkanı; bölümün aylıklı profesörleri, bulunmadığı takdirde doçentleri, doçent de bulunmadığı takdirde doktor öğretim üyeleri arasından fakültelerde dekanca, fakülteye bağlı yüksekokullarda müdürün önerisi üzerine dekanca, Rektörlüğe bağlı yüksekokullarda müdürün önerisi üzerine Rektör tarafından üç yıl için atanır. Süresi biten başkan tekrar atanabilir.

Bölüm başkanı, görevi başında bulunamayacağı süreler için öğretim üyelerinden birini vekil olarak bırakır.

Herhangi bir nedenle altı aydan fazla ayrılmalarda, kalan süreyi tamamlamak üzere aynı yöntemle yeni bir bölüm başkanı atanır.

Bölüm başkanı, bölümün her düzeyde eğitim - öğretim ve araştırmalarından ve bölüme ait her türlü faaliyetin düzenli ve verimli bir şekilde yürütülmesinden sorumludur.

### *Bölüm İdari Teşkilatı ve Görevleri*

Bölüm idari teşkilatı, bir büro şefinin yönetiminde, yeter sayıda personelden oluşur. Bölüm bürosu, bölümün yazı, evrak ve benzeri işlerini bölüm başkanının emirlerine göre yerine getirir.

## 2.2. Organizasyon Şemaları

### 2.2.1. Kurum Organizasyon Şeması

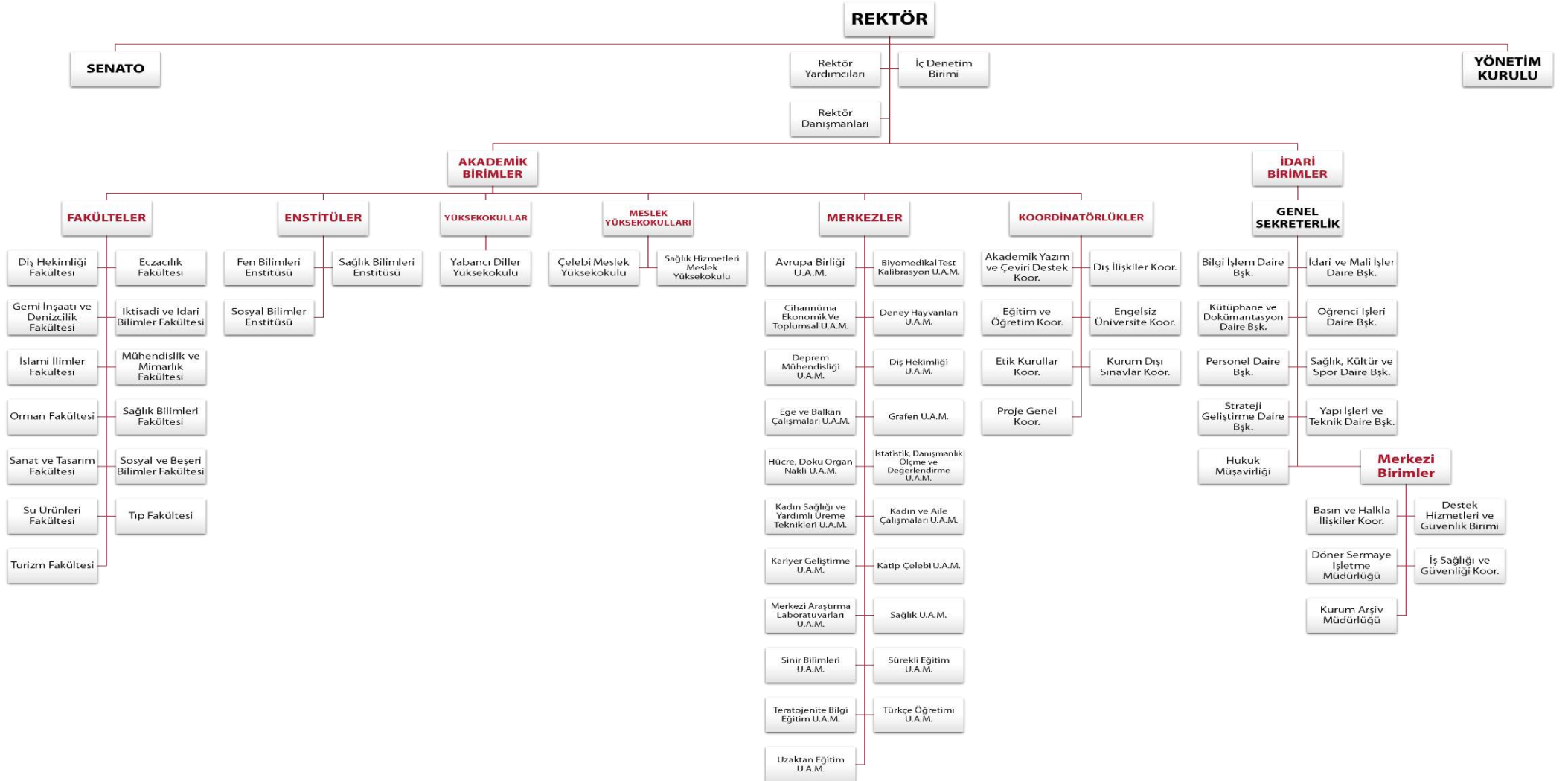

## 2.2.2. Akademik Organizasyon Şeması

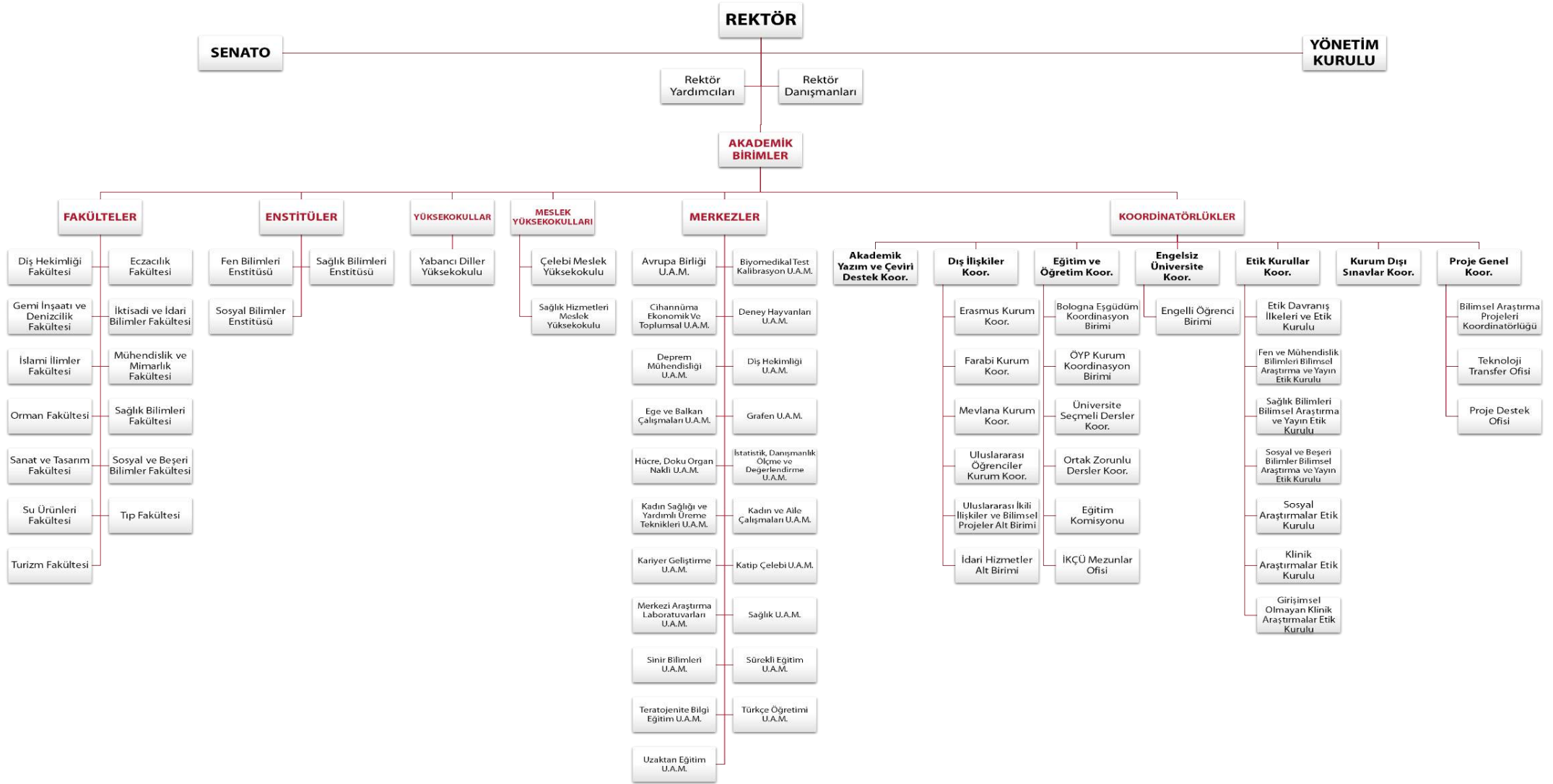

## 2.2.3. İdari Organizasyon Şeması

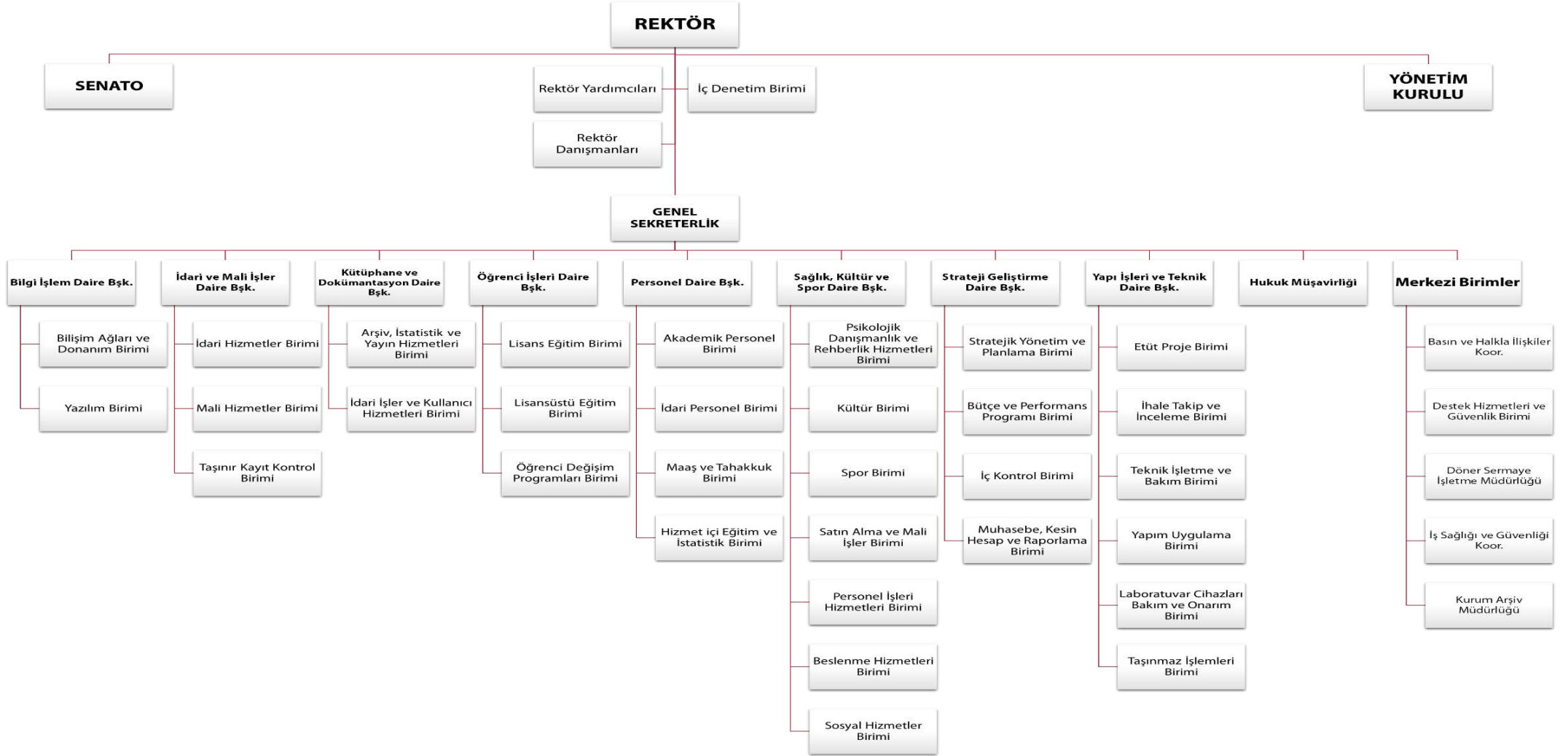

### 3. Bilgi ve Teknolojik Kaynaklar

Üniversitemiz bilgi kaynakları ve teknolojik kaynakları burada ayrı alt başlıklar altında gösterilmiştir.

Bilgi kaynakları olarak; kütüphane, web sayfası ve internet olanaklarımıza, teknolojik kaynaklar olarak ise; dışarıdan sağlanan veya kendi imkânlarımızla geliştirilerek kullanılan sistem ve yazılımlarımıza yer verilmiştir.

#### 3.1. Bilgi Kaynakları

##### 3.1.1. Kütüphane

Eğitim-öğretim ve araştırma faaliyetlerini desteklemek amacıyla Üniversitemiz Merkez Kütüphanesi 3 Ekim 2011, Sağlık Bilimleri Kütüphanesi 19 Mart 2012 ve Tıp Fakültesi Kütüphanesi 23 Eylül 2013 tarihinden itibaren faaliyet göstermektedir.

2019 yılı için kütüphane memnuniyet anketi web üzerinden yapılmış olup Tablo 21’ de anket ile ilgili bilgilere yer verilmiştir.

Tablo 21. Kütüphane Memnuniyet Anketi		
Anket Türü	Katılımcı Sayısı	Memnuniyet Oranı
Web Anketi	19	%53
<b>TOPLAM</b>	<b>19</b>	<b>%53</b>



**Merkez Kütüphanemiz** 3 Ekim 2011’de kurulmuş olup, yeni hizmet binası çalışmalarına Aralık 2013’te başlanmış, 25 Şubat 2014’te yeni bina hizmete açılmıştır. Merkez Kütüphanemiz 2.500 m<sup>2</sup> alanda 1 okuma salonu, 1 koleksiyon salonu, 5 grup çalışma odası, 20 adedi kişisel erişim merkezinde olmak üzere, kullanıcıya açık 59 bilgisayar ve idari ofisleri ile hizmet vermektedir.

2019 yılında idari alan ihtiyacı doğrultusunda 4 adet idari ofis alanı oluşturulmuş ve personelin hizmet alanı daha ergonomik hale getirilmiştir. Önceden kullanılan idari ofisler, gelen bağış yayınların kayıt süresine kadar depolanması, kırtasiye ve arşiv malzemesinin depolanması için tahsis edilmiştir. Yeni düzenleme ile idari alanlar 25 m<sup>2</sup> artışla 242 m<sup>2</sup> olmuştur. Geçiş alanı olarak kullanılmakta olan eski ofis odaları önündeki alanlara 20 masa, 80 sandalye temin edilerek kütüphanenin kullanıcı oturma kapasitesi artırılmıştır. Kütüphane alanlarımız içinde 60 adet özel çalışma kareli, 5 adet çalışma odası mevcuttur. Kullanıcıların ders notu, fazla kitap ve çalışma kaynaklarını geçici olarak saklamaları için 100 adet kilitsiz emanet dolabı bulunmaktadır.

**Sağlık Bilimleri Kütüphanemiz** Aydınlikevler Yerleşkesinde 19 Mart 2012’de hizmet vermeye başlamıştır. 140 m<sup>2</sup> alanda 1 bilgisayar salonu, 1 okuma salonu ve 1 kitap salonu bulunmaktadır. Kitap salonunda 454 adet basılı yayın, bilgisayar salonunda 16 adet bilgisayarı ile yararlanıcılarımıza hizmet vermektedir.

**Tıp Fakültesi Kütüphanemiz** ise 23 Eylül 2013 tarihinde Atatürk Eğitim ve Araştırma Hastanesi Binasında, 170 m<sup>2</sup> alanda idari ofis bölümü, 100 kişi oturma kapasiteli 1 okuma salonu, 112 kitap ve 2 adet bilgisayar ile yararlanıcılarımıza hizmet vermektedir.

**Tablo 22. Basılı ve Görsel Kaynaklar**

Kütüphane Adı	Kitap		Periyodik Yayın		Tez		CD/DVD	
	2018	2019	2018	2019	2018	2019	2018	2019
<b>Merkez</b>	32.823	36.308	148	154	289	532	695	706
<b>Aydınlikevler</b>	454	486	-	-	-	-	-	-
<b>Hastane</b>	113	112	-	-	-	-	-	-

<b>TOPLAM</b>	<b>33.390</b>	<b>36.906</b>	<b>148</b>	<b>154</b>	<b>289</b>	<b>532</b>	<b>695</b>	<b>706</b>
---------------	---------------	---------------	------------	------------	------------	------------	------------	------------

**Tablo 23. Elektronik Kaynaklar**

Türü	Abonelik Şekli			
	EKUAL*		Kurumsal**	
	2018	2019	2018	2019
Veri Tabanı	17	17	24	18
E-Dergi	26.105	25.916	22.383	21.926
E-Kitap	30	-	424.147	394.952
E-Tez	2.1 Milyon Üzeri	4,5 milyon +	-	-
Diğer (Yazılım, Program vs.)	6	5	7	3

\* TÜBİTAK-EKUAL aracılığıyla sağlanmaktadır.  
\*\* Satın alma yoluyla edinilmektedir.

**Tablo 24. Bağış Yoluyla Edinilen Kütüphane Kaynakları**

Türü	Yıllar	
	2018	2019
Kitap	800	1.448
Periyodik Yayın	49	21
Elektronik Yayın	-	-
Diğer	-	-
<b>TOPLAM</b>	<b>849</b>	<b>1469</b>

**Tablo 25. Kütüphane Kaynaklarının Alanlara Dağılımı**

Alan Adı	Kitap	Periyodik Yayın	Elektronik Yayın		Toplam
			Kitap	Dergi	
Tıp	2.223	17	28.513	8.887	39.640
Fen	3.546	18	81.112	13.402	98.078
Sosyal	29.683	97	263.879	20.464	314.123
Diğer	1.342	16	21.448	5.089	27.895
<b>TOPLAM</b>	<b>36.794</b>	<b>148</b>	<b>394.952</b>	<b>47.842</b>	<b>479.736</b>

**Tablo 26. Kütüphane Kullanım Verileri**

ÇİĞLİ ANA YERLEŞKESİ	GENEL BİLGİLER		TOPLAM	
	Hizmet Verilen Süre	Saat	Hafta içi 24 saat Cumartesi 00.00-20.00	
	Kapalı Alanı	m <sup>2</sup>	2.500	



	Oturma Kapasitesi	Kişi	560
	Ziyaret Sayısı (Yıllık Kullanıcı Sayısı)	Kişi	304.518
	Kullanıcı Bilgisayar Sayısı	Adet	59
	Ödünç Verilen Kaynak Sayısı	Adet	15.649
	Eğitim Programları Katılım Sayısı (Oryantasyon, Seminer)	Kişi	412
AYDINLIKEVLER SAĞLIK YERLEŞKESİ	<b>GENEL BİLGİLER</b>	<b>Toplam</b>	
	Hizmet Verilen Süre	Saat	Hafta içi 08:30-17:30
	Kapalı Alanı	m <sup>2</sup>	140
	Oturma Kapasitesi	Kişi	92
	Ziyaret Sayısı (Yıllık Kullanıcı Sayısı)	Kişi	34.685
	Kullanıcı Bilgisayar Sayısı	Adet	16
	Ödünç Verilen Kaynak Sayısı	Adet	293
İZMİR ATATÜRK EĞİTİM VE ARAŞTIRMA HASTANESİ	<b>GENEL BİLGİLER</b>	<b>Toplam</b>	
	Hizmet Verilen Süre	Saat	Hafta içi 08:30-17:30
	Kapalı Alanı	m <sup>2</sup>	170
	Oturma Kapasitesi	Kişi	100
	Ziyaret Sayısı (Yıllık Kullanıcı Sayısı)	Kişi	16.815
	Kullanıcı Bilgisayar Sayısı	Adet	2
	Ödünç Verilen Kaynak Sayısı	Adet	13
<i><b>NOT:</b> 2019 yılında Merkez Kütüphanemiz 2018 yılı ziyaretçi sayısı ile aynı olarak 304.518 kullanıcı tarafından ziyaret edilmiş olup, ödünç verilen kitap sayısı 2018 yılına göre %20,96 artmıştır.</i>			

Bilgi kaynağı olarak diğer kurum ve kuruluşlarla yapılan protokol/anlaşmalarımız mevcut olup, TÜBİTAK tarafından sunulan ULAKBİM-EKUAL projesi ile uluslararası akademik değere sahip veritabanlarına erişim imkânı, TÜBESS, GETEM, GEKOP ve KİTS uygulamaları ile diğer üniversitelerin kaynaklarından ve YÖK Tez Merkezinden yararlanabileceğimiz kaynak paylaşım protokol ve anlaşmaları yapılmıştır.

**Tablo 27. Kütüphane Protokol/Anlaşmaları**

Adı	Kurum/Kuruluş	Tarih ve Süre
EKUAL	TÜBİTAK	08.03.2012 – Süresiz
TÜBESS	TÜBİTAK	18.01.2013 – Süresiz
GETEM	Boğaziçi Üniversitesi	28.08.2013 – Süresiz
GEKOP	Kastamonu Üniversitesi	13.03.2014 – Süresiz
KİTS	ANKOS	21.10.2011 – Süresiz

### 3.1.2. Web

Üniversitemiz web sitesi, şeffaflık ilkesi esas alınarak düzenlenmiş olup, sürekli güncellenmektedir. Ana sayfamıza İngilizce dilinde erişim de mümkündür.

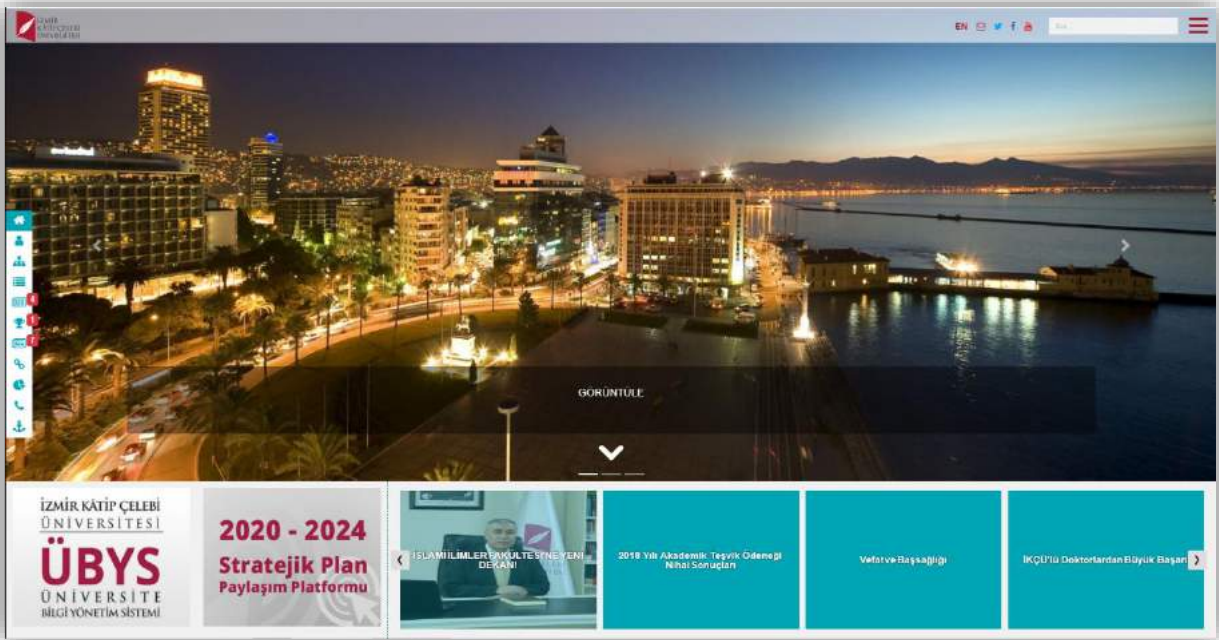

2018 yılında 349.606 olan Üniversitemiz ana web sayfasına Türkçe giriş sayısı 2019 yılında 47.527 olarak gerçekleşmiş, 2018 yılında 30.775 olan İngilizce giriş sayısı ise 2019 yılında 5.400 olmuştur.

2018 yılı içerisinde web sayfamızda yenileme çalışmaları yapılmıştır. Yeni tasarlanan web sayfamız yenilikçi ve farklı bir bakış açısıyla yapılmıştır. Üniversite öğrencilerinin ilgisini çekecek, genç bakış açısıyla tasarlanmış, mobil teknolojilerin yaygın olarak kullanılması nedeniyle, mobil uygulama mantığında tasarlanmıştır. Dikkat ve ilgi çekici efektlerle canlı, dinamik ve farklılık yaratmıştır. Bu yenilik ile web sayfamızın mevcut yapısı değiştirilmiş

olup yeni bir tasarım geliştirilmiştir. “one page” yapısı kullanılarak kullanıcıların sayfayı aşağıya kaydırarak sayfalara ulaşmaları sağlanmıştır.

Ana sayfada yer alan “Hızlı Bağlantılar” menüsüyle Üniversitemiz kurumsal bağlantıları, kullanıcılara rehberlik etmek üzere bir arada görülebilmektedir. İKÇÜ Bilgi Paketi ile Üniversitemizi tercih edecek öğrencilere kullanışlı bilgiler sunulmaktadır.



### 3.1.3. İnternet

Üniversitemiz, Eduroam (Education Roaming (Eğitim Gezintisi)) üyesi olarak RADIUS tabanlı altyapı üzerinden 802.1x güvenlik standartlarını kullanarak internet hizmetini sağlamaktadır.

Eduroam, ağa üye kurumların kullanıcılarının diğer eğitim kurumlarında da sorunsuzca ağ kullanımını amaçlamaktadır. Bu amaç doğrultusunda ağ, Eduroam üyesi kurumların kullanıcılarına, kendi kurumlarında ağa bağlanmak için kullandıkları kullanıcı adı ve şifreleri ile bu kurumlarda ve misafir olarak eduroam üyesi olan diğer kurumlarda ağa bağlanabilme sağlamaktadır.

Eduroam federasyonunun hizmet alan üyesi bir üniversite olarak kampüs içerisinde birçok noktada kablosuz internet kullanılabilmeyle beraber Üniversitemiz personel ve öğrencileri kendi üniversiteleri dışında da bu surette internete bağlanabilmektedir.

Üniversitemiz kampüslerinde sağlanan internet hizmetine ilişkin bağlantı hızları aşağıdaki tabloda gösterilmektedir.

<b>Tablo 28. İnternet Bağlantı Hızları</b>	
<b>Yerleşke Adı</b>	<b>İnternet Hızı (Mbps)</b>
Çiğli Ana Yerleşkesi	400
Aydınlikevler	50

### 3.1.4. Doğrudan Bilgi ve İletişim Kanalları

CİMER ve bilgi edinme hakkı çerçevesinde yapılan elektronik ve resmi diğer yazışmalar ile Üniversitemiz Santrali bilgiye erişimde doğrudan hizmet verilen kanallarımızdandır.

İlgili kanallara ait 2019 yılı verileri aşağıdaki tablolarda mevcuttur.

2019 Yılı CİMER Kanalıyla Üniversitemize Yönlendirilen ve Diğer Kurumlardan Gelen CİMER Başvurularına ilişkin veriler şöyledir:

Tablo 29. CİMER Verileri <sup>4</sup>							
Kurum	Sistem	Yükseköğretim Kurulu Başkanlığından		İl Sağlık Müdürlüğünden		İl İzleme ve Koordinasyon Başkanlığı	Sayı
		Posta	KEP	Posta	KEP	Posta	
<b>GELEN BAŞVURU</b>	217	0	7	14	22	2	262
İade Edilen	17	0	0	0	0	0	17
Sevk Edilen (Kurum İçi)	65	0	0	0	0	0	65
Başka Kuruma Gönderilen	0	0	1	0	0	0	1
İşlem Yapılan	217	0	7	14	22	0	260
Cevaplanmamış Başvuru (Diş Hekimliği Fakültesi ve Diğer Birimler)	6	0	0	1	0	0	7
Beklemeye Alınan	0	0	0	0	0	0	0
İşlemi Kapatılan (İade Edilen/Başka Kuruma Gönderilen)	17	0	7	13	22	2	61
<b>CEVAPLANAN BAŞVURU</b>	194	0	6	13	22	2	237
Olumlu Cevaplanan	0	0	1	6	7	2	16
Olumsuz Cevaplanan	0	0	5	7	15	0	27

<sup>4</sup> CİMER sisteminde raporlama konusunda problem olması nedeniyle sistem üzerinden gelen başvuruların olumlu ve olumsuz sonuçlanma sayıları alınamamıştır.

2019 yılında, 3071 sayılı Dilekçe Kanunu çerçevesinde kurum/kuruluşlardan Üniversitemize gelen başvurulara ilişkin veriler şöyledir:

<b>Tablo 30. Dilekçe Başvuruları</b>				
<b>Başvuru</b>	<b>İl Sağlık Müdürlüğünden Posta ve KEP ile Gelen Sabim Başvuruları</b>	<b>İl Sağlık Müdürlüğünden Posta ve KEP ile Gelen Açık Kapı Sistemi Başvuruları</b>	<b>Kurumlardan yada Kişilerden Posta ve KEP ile Gelen Başvurular</b>	<b>TOPLAM</b>
<b>GELEN BAŞVURU</b>	34	2	4	40
İade Edilen	0	0	0	0
Sevk Edilen (Kurum İçi)	0	0	0	0
Başka Kuruma Gönderilen	0	0	0	0
İşlem Yapılan				
Beklemeye Alınan	0	0	0	0
İşlemi Devam Eden (Cevaplanmamış)	2	0	0	2
İşlemi Kapatılan (İade Edilen/Başka Kuruma Gönderilen)	0	0	0	0
<b>CEVAPLANAN BAŞVURU</b>	32	2	4	38
Olumlu Cevaplanan	17	0	2	19
Olumsuz Cevaplanan	15	2	2	19

<b>Tablo 31. Bilgi Edinme Verileri</b>	
<b>Başvuru</b>	<b>Sayı</b>
Olumlu cevaplanarak bilgi veya belgelere erişim sağlanan	3
Kısmen olumlu cevaplanarak kısmen de reddedilerek bilgi ve belgelere erişim sağlanan	0
Reddedilen	3
Gizli ya da Sır Niteliğindeki bilgiler çıkarılarak veya ayrılarak bilgi ve belgelere erişimi sağlanan	-
Diğer Kurum ve Kuruluşlara yönlendirilen	-
Başvurusu reddedilenlerden yargıya itiraz edenlerin	-
<b>TOPLAM</b>	<b>6</b>

### 3.2. Teknolojik Kaynaklar

Tablo 32. Yazılımlar		
ADI	AMACI	KULLANAN
ÜBYS	Üniversite bilgi yönetim sistemi	Tüm Birimler
BKMYBS (Bütünleşik Kamu Mali Yönetim Bilişim Sistemi)	KYS (Kimlik Yönetim Sistemi)	Personel yetki tanımlama, şifre tanımlama
	Yeni Harcama Yönetim Sistemi (HYS)	Kurumsal kontrol yurt içi ve dışı geçici/sürekli görev yollukları işlemleri, jüri ödemeleri, ödeme emri belgesi dışı Taşınır Mal Yönetmeliği İşlemleri, satın alma yoluyla alınan mal ve hizmetlerin ödeme işlemleri
	Yeni Devlet Muhasebesi Bilişim Sistemi	Kurumsal Muhasebe Kayıtları
E-Uygulama	Kadro işlemleri	
Kamu Personel Harcamaları Yönetim Sistemi	Personel maaş hesaplamaları	Personel Daire Başkanlığı
Kesenek Bilgi Sistemi	Maaş primlerinin hesaplanması	
YÖKSİS	Akademik personel kadro işlemleri Öğrenci Takibi	Personel Daire Başkanlığı Öğretim Üyesi Yetiştirme Programı Kurum Koordinasyon Birimi Öğrenci İşleri Daire Başkanlığı
YÖKAK Kalite Güvencesi Yönetim Bilgi Sistemi	Kurum iç değerlendirme raporu ve gösterge raporu veri girişi ile hazırlama	SGDB
E-Bütçe	Bütçeleme süreçleri	
E-SGB	Strateji geliştirme birimleri bilgi girişi ve raporlama	
E-Beyanname	Vergi dairesi işlemleri	SGDB
NTAS (Nakit Talep Aktarım Sistemi)	Nakit taleplerinin internet üzerinden elektronik olarak Müsteşarlığa aktarılması	
TTS (Transfer Takip Sistemi)	TUBİTAK projelerinin muhasebeleştirilmesi	
KBS	Kurumsal istatistik ve raporlama işlemleri Maaş hazırlama işlemleri Taşınır kayıt işlemleri	SGDB Harcama birimleri

	657 Sayılı Devlet Memurları Kanunu kapsamındaki personel maaşlarına ait primlerin online olarak kesenek bilgi sistemine gönderilmesi	
KAYSİS	Teşkilat verileri	SGDB Hukuk Müşavirliği
DSPACE – Kurumsal Açık Erişim Arşivi	Elektronik ortamda ulusal ve uluslararası bilimsel yayın arşivleme ve akademik bilgi paylaşımı	
Handle	Kurumsal Açık Erişim Arşivine kaydedilen verilere uluslararası sistemde dolaşım için numara verilmesi	
YORDAM	Kütüphane materyallerini (Basılı-Görsel-İşitsel yayınlar) Library of Congress kataloglama sistemine göre kayıt altına alma ve kullanıma sunma	
Libref	Kütüphane kaynaklarının güvenlik ve takibinin yapılması ödünç-iade işlemlerinin yapılması	
Tübess	Kütüphaneler arası ödünç iade sistemi	Kütüphane ve Dokümantasyon Daire Başkanlığı
Kits (Kütüphanelerarası İşbirliği Takip Sistemi)	Kütüphaneler arası ödünç iade sistemi	
GEKOP (Görme Engelliler İçin Ortak Elektronik Kütüphane Projesi)	Görme engelliler için ortak elektronik kütüphane	
GETEM	Görme engelliler için ortak elektronik kütüphane	
ISBN - ISSN	Üniversitemiz tarafından yayınlanacak basılı ve elektronik yayınlara uluslararası yayın kodu alma işlemlerinde	
TO-KAT	Türkiye’deki araştırma kütüphaneleri toplu katalogunu tarama	
JAWS	Görme engelli öğrenciler için ekran okuma sağlamak üzere	
DEEP-KNOWLEDGE	E-Kaynak tarama, uzaktan erişim	
PROBEL	Maaş Hazırlama Merkezi KBS sistemiyle uyumlaştırma işlemleri 657 Sayılı Kanun kapsamında 4/C geçici personel maaşları ve	Harcama Birimleri

	fazla çalışma ücretleri hesaplamasında Sözleşmeli bilişim uzmanı maaşları Geriye dönük terfi ve intibak işlemlerine ve arazi tazminatlarına ait hesaplamalar Üniversitemiz personelinin maaş işlemleri	
E-SGK	Personel kesenek prim gönderme işlemleri	
E-Bildirge	Geçici Personel (657-4/C) maaşları ve fazla çalışma ücretlerine ait primlerin gönderilmesi	
EKAP-Elektronik Kamu Alımları Platformu	İhale işlemleri	
HTML5	Web'in etkin çalışmasında	
Kaspersky-Anti Virüs Yazılımı	Üniversitedeki bilgisayarlar için virüs güvenliği	Bilgi İşlem Daire Başkanlığı Mühendislik ve Mimarlık Fakültesi
Visual Studio 2015 Pro/Enterprise	Yazılım geliştirme	
Office Pro 2007/2010/2013/2016	Ofis kullanımı	
Windows Server 2008/2012/2016	Sunucu	
CİMER Cumhurbaşkanlığı İletişim Merkezi Sistemi (e-posta üzerinden)	Doğrudan CİMER kanalıyla e-posta üzerinden gelen başvuruların değerlendirilmesi ve cevap verilmesi	
Bütçe Takip Programı/Doğrudan Temin Satın Alma Programı	Bütçe harcama işlemleri	Bilimsel Araştırma Projeleri Koordinatörlüğü
Vantage Point	---	
DMİS (Döner Sermaye Mali Yönetim Sistemi)	Performansa dayalı ek ödemeler yapmak, döner sermaye gelirlerinden mal ve hizmet alımı yapmak, Dmis tüketim ve dayanıklı ambarlarına mal ve ürün girişi yapmak	Döner Sermaye İşletme Müdürlüğü  Döner sermaye gelir hesabı olan birimler
Autodesk Building Desing Suite Premium 2014	Eğitim amaçlı	Mühendislik Ve Mimarlık Fakültesi
AutoDesk Ultimate 2016		
Autodesk Autocad 2014		
VSPRO 2013 SNGL OLP NL		



Visual Studio Professional Edition		
Corel Draw Graphics Suite x6		
Solidworks 2012		
Matlab 2013		
ANSYS 18.2		
SimgaPlot 12.5		
KMS	Mevzuatın kamuoyu ile paylaşılması	Hukuk Müşavirliği
Mevzuat ve İçtihat Bilgi Bankası	Hukuk Bilgi Bankası	
Kamu Yatırımları Proje Bilgi Sistemi (KaYa)	Yatırım projelerinin kaydı ve takibi	SGDB
İLYAS (İl Yatırım Takip Sistemi)	Yatırım Projelerinin İzlenmesi	İdari ve Mali İşler Daire Başkanlığı Yapı İşleri ve Teknik Daire Başkanlığı
BİK	Basın ilan kurumuna ilan gönderilmesi ve yayınlanması	İdari ve Mali İşler Daire Başkanlığı
Adobe Connect 8	Sanal sınıf oluşturulmasında video içerik yönetim sistemi (VCMS) olarak kullanılmaktadır.	Uzaktan Eğitim Uygulama ve Araştırma Merkezi
Adobe Master Collection CS6	Grafik tasarım işleri	SKS
Adobe CC		
KEYPS	Sağlık Bilimleri alanındaki lisans eğitimlerindeki akreditasyon süreçlerinin takibi	Tıp Fakültesi
Hastane Bilgi Yönetim Sistemi (HBYS)	Diş Hekimliği Üniversite Hastanesine ait klinik veriler ve idari verilerin yönetilmesi	
Radyolojik Görüntü Arşivleme ve İletişim Sistemi (PACS)	Diş Hekimliği Üniversite Hastanesine başvuran hastalara ait tüm dijital görsellerin toplanması, radyolojik görüntüleme cihazlarından elde edilen ortopantomograf filmler ve periapikal filmler ile tomografi görüntülerinin arşivlenmesi, eşzamanlı olarak yedeklenmesi ve klinik bilgisayarlarına görüntünün dağıtılması	Diş Hekimliği Fakültesi
E-Hastane Uygulamaları	Hasta-hekim/Hasta-Kurum iletişim modülü, Online randevu sistemi	

Personel Devam Takip Yazılımı/Kiosk	Personelin giriş ve çıkışlarının takibi	
Hasta İlk Kayıt Kiosk	Hasta kayıt	
NEWTOM	Tomografi görüntü eldesi, işlenmesi ve dağıtılması	
ORTHOMODEL	3D Ortodontik modelleme	
Adobe Creative Suite	Bitmap ve vektörel tabanlı tasarım uygulama işlemleri Grafik, Moda ve Tekstil, Web Tasarımı ve İnteraktif Tasarım 3D kaplama uygulama işlemleri	Sanat ve Tasarım Fakültesi
Autodesk Maya	Üç boyutlu tasarım uygulamalarının hazırlaması işlemleri Video, slayt 3D modelleme işlemleri	
ÖSYM	Kontenjan Takibi	Öğrenci İşleri Daire Başkanlığı
KYK	Burs Takibi	
NEUROOGLE	Aile Hekimliği Bilgi Sistemi Yazılımı	Sağlık Uygulama ve Araştırma Merkezi
Log Depolama ve Raporlama Sistem Güncellemesi lisans Alımı (3 Yıllık)	-	
E-posta Güvenlik Cihazı Lisans Paketi	-	Bilgi İşlem Daire Başkanlığı
Maaş Yazılım Modülü	-	
Akıllı Kart Sistemi	Üniversitemizde yürütülen tüm kartlı geçiş süreçlerinin sağlanması	
Mobility Tool	Erasmus Hareketlilik Programı	Dış İlişkiler Koordinatörlüğü

## ÜBYS

Üniversite Bilgi Yönetim Sistemi (ÜBYS), üniversitelerin idari ve akademik tüm süreçlerinin online olarak yürütülmesini sağlamaktadır. Üniversite Bilgi Yönetim Sistemi geliştirilirken verilerin tek ve mükerrerlikten uzak, kullanıcı hatasını da göz önünde bulundurarak, verilerin tek yerden alınıp tüm sistem içerisinde üniversitenin tüm süreçlerinde doğru ve erişilebilir olmasını hedeflemiştir.

Cumhurbaşkanımızın işaret ettiği ve Cumhurbaşkanlığı Dijital Dönüşüm Ofisinin yürüttüğü milli teknoloji hamlesi kapsamında ÜBYS tamamen yerli mühendisler ile üretilen yerli ve milli olma özelliğini taşımaktadır. ÜBYS dijital üniversite konseptine uygun olarak, küresel

şirketlerin uyguladığı ve dünyada geçerliliği kabul edilen yazılım geliştirme metodolojilerini ülkemiz standartlarına göre uyarlanarak geliştirilmiştir.

T.C. Cumhurbaşkanlığı Strateji ve Bütçe Başkanlığı tarafından onaylanan proje kapsamında 30 modül tamamlanmış olup aktif olarak kullanılmaktadır.

2019 yılında mevcut modüllerde iyileştirme ve geliştirmeler devam ederken, Merkezi Araştırma Laboratuvarı Bilgi Sistemi (test aşamasında), İç Kontrol Bilgi Sistemi (pilot uygulama aşamasında) ve Kalite Doküman Yönetimi Sistemi v2 gibi ihtiyaç duyulan süreçlerle ilgili yeni geliştirmeler de yapılmıştır. Geliştirilen tüm modüllerin, sistem içi ve sistem dışı entegrasyonları yapılmıştır.

İKÇÜ dahil olmak üzere sistem 7 üniversitede aktif olarak kullanılmaktadır.

*ÜBYS'yi Aktif Olarak Kullanan Üniversiteler;*

- ✓ Bartın Üniversitesi,
- ✓ Ardahan Üniversitesi,
- ✓ Yalova Üniversitesi,
- ✓ Çanakkale On Sekiz Mart Üniversitesi,
- ✓ OSTİM Teknik Üniversitesi
- ✓ Gaziantep İslam Bilim ve Teknoloji Üniversitesi

*Protokol İmzalanmış, Geçiş Aşamasında Olan Üniversiteler;*

- ✓ Aydın Adnan Menderes Üniversitesi
- ✓ Bolu Abant İzzet Baysal Üniversitesi
- ✓ Sivas Bilim ve Teknoloji Üniversitesi
- ✓ Erzurum Teknik Üniversitesi

Üniversitemizce geliştirilen yönetim bilgi sistemine ait tamamlanmış durumdaki modüller aşağıda listelenmiştir:

<b>Tablo 33. ÜBYS Modülleri</b>		
<b>Sıra No</b>	<b>ADI</b>	<b>AMACI</b>

<b>1</b>	Öğrenci Bilgi Sistemi	Öğrenci, Öğretim Elemanı ve Öğrenci İşleri süreçlerini sistem üzerinden yapılması amaçlanmaktadır.
<b>2</b>	Yabancı Diller Bilgi Sistemi	Hazılık programının süreçlerinin yürütülmesi amaçlanmaktadır.
<b>3</b>	Ölçme ve Değerlendirme Bilgi Sistemi	Online sınav yapılmasını, soru bankası oluşturulması amaçlanmaktadır.
<b>4</b>	Uzaktan Eğitim Bilgi Sistemi	Uzaktan Eğitim süreçlerini sistem üzerinden yapılması amaçlanmaktadır
<b>5</b>	Personel Bilgi Sistemi	Personel Özlük işlemlerinin, süreçlerinin yapılması amaçlanmaktadır
<b>6</b>	Elektronik Belge Yönetim Sistemi	Evrak akışının sistem üzerinden yapılması amaçlanmaktadır
<b>7</b>	Varlık Yönetimi	Üniveritemize ait kampüs, bina, oda vb tüm malzemelerin sistemde autocad planlarına uygun olarak tutulması amaçlanmaktadır
<b>8</b>	Satın Alma Bilgi Sistemi	Doğrudan temin ve iale süreçlerinin yapılması amaçlanmaktadır
<b>9</b>	Malzeme Yönetim Sistemi	Taslınr mal yönetimin yapılması amaçlanmaktadır
<b>10</b>	Sürekli Eğitim Merkezi Sistemi	Sürekli eğitim merkezine ait tüm süreçlerin (başvuru alma, sertifika verme, kurs açma vb) yapılması amaçlanmaktadır
<b>11</b>	Bilimsel Araştırma Projeleri Sistemi	Başvuru sürecinden komisyon sürecine, projeye ait bir talepten satın alma talebine, ara rapor ve sonu raporu süreçlerine ait tüm sürecin yapılması amaçlanmaktadır
<b>12</b>	Kalite Doküman Yönetim Sistemi	Kalite kapsamında tüm dokümanların yüklenmesi amaçlanmaktadır
<b>13</b>	Stratejik Yönetim Bilgi Sistemi	Strajik faaliyetlerin, performans göstergelerinin, iç kontrol süreçlerini yapılması amaçlanmaktadır
<b>14</b>	Akademik Performans Bilgi Sistemi	Öğretim elemanına ait makale, patent, bildiri, proje vb tüm bilgilerin tutulması amaçlanmaktadır
<b>15</b>	Anket Yönetim Sistemi	Kurum içi qnket yapılması ve anket sonucunun analiz yapılacak şekilde excel formatta verilmesi amaçlanmaktadır
<b>16</b>	Dilek, Öneri, Şikayet Bilgi Sistemi	Kurum içerisinde bulunan dilek, şikayet ve öneri sürecinin online işletilmesi amaçlanmaktadır
<b>17</b>	Ek Ders Bilgi Sistemi	Ekders ücretinin hesaplanması için yük bildirimini ve puantaj oluşturulması amaçlanmaktadır
<b>18</b>	Organizasyon Yönetimi	Kurum birim ağacı ve pozisyon ağacının yönetilmesi amaçlanmaktadır
<b>19</b>	Sistem Yönetimi	ÜBYS için yetkilendirme süreci yapılmaktadır

20	Servis Talep Takip Sistemi	Destek Hizmetleri, yapı işleri ve bilgi işleme ait taleplerin alınması ve takip edilmesi amaçlanmaktadır
21	Etik Kurullar Sistemi	Etik kurullara online başvuru alınması ve takip edilmesi amaçlanmaktadır
22	Mezun Takip Sistemi	Mezuniyet sonrası öğrencilerin süreçlerinin takip edilmesi amaçlanmaktadır
23	İdari Performans Sistemi	İdari amirlerin birimlerindeki pozisyonlara ait görev tanımlarının yapmasını, kişileri bu pozisyonlara oturtmasını ve sistem içi yetkilendirme yapmasını amaçlamaktadır
24	Masaüstü Yayıncılık Sistemi	Tez, dergi, makele gibi yayın süreçlerinin yürütülmesini amaçlamaktadır
25	SKS Yönetim Sistemi	SKS daire başkanlığı tarafından takip edilen konferans salonu rezervasyonu, öğrenci toplulukları süreci, hal saha rezervasyonu, psikolog rezervasyonu gibi süreçlerin yürütülmesi amaçlamaktadır
26	İç Denetim Sistemi	İç denetim birimine ait sürecin takip edilmesi amaçlanmaktadır
27	Hukuk Sistemi	Hukuk müşavirliği tarafından takip edilen, soruşturma, dava, icra gibi süreçlerin yapılması amaçlanmaktadır
28	Teknoloji Transfer Ofisi Sistemi	Öğretim elemanlarının Bap projesi harici tüm projelerin sisteme girilmesi amaçlanmaktadır.
30	Kurumsal Değerlendirme Bilgi Sistemi	Üniversitemizin dış dünyaya açık olan tüm verilerinin gösterildiği modül.
<b>2019 yılı içerisinde geliştirilen süreçler;</b>		
➤ Merkezi Araştırma Laboratuvarı Bilgi Sistemi		
➤ Akademik Teşvik Başvuru ve Değerlendirme Süreci		
➤ Kalite Dokümantasyon Yönetim Sistemi V2		

### *ÜBYS'ne İlişkin Protokoller ve Sertifikalar*

- Bolu Abant İzzet Baysal Üniversitesi (ÜBYS Protokolü)
- Sivas Bilim ve Teknoloji Üniversitesi (ÜBYS Protokolü)
- Erzurum Teknik Üniversitesi (ÜBYS Protokolü)
- TS 13298 Elektronik Belge Yönetim Sistemi

## **4. İnsan Kaynakları**

Üniversitemizde akademik ve idari personel kadroları bulunmaktadır. Üniversitemiz için hizmet sunumunda en önemli kaynak olarak görülen

personelin, memnuniyet dereceleri<sup>5</sup> Üniversitemizde yürütülen TS EN ISO 9001:2015 Kalite Yönetim Sistemi ile Yükseköğretim Kalite Güvencesi Sistemi çalışmaları kapsamında her yıl ölçülerek iyileştirme çalışmalarımızda değerlendirilmekte olup, aşağıda yıllara göre anket sonuçlarına ve Üniversitemiz personel yapısına ilişkin istatistiki bilgilere aşağıda yer verilmiştir.

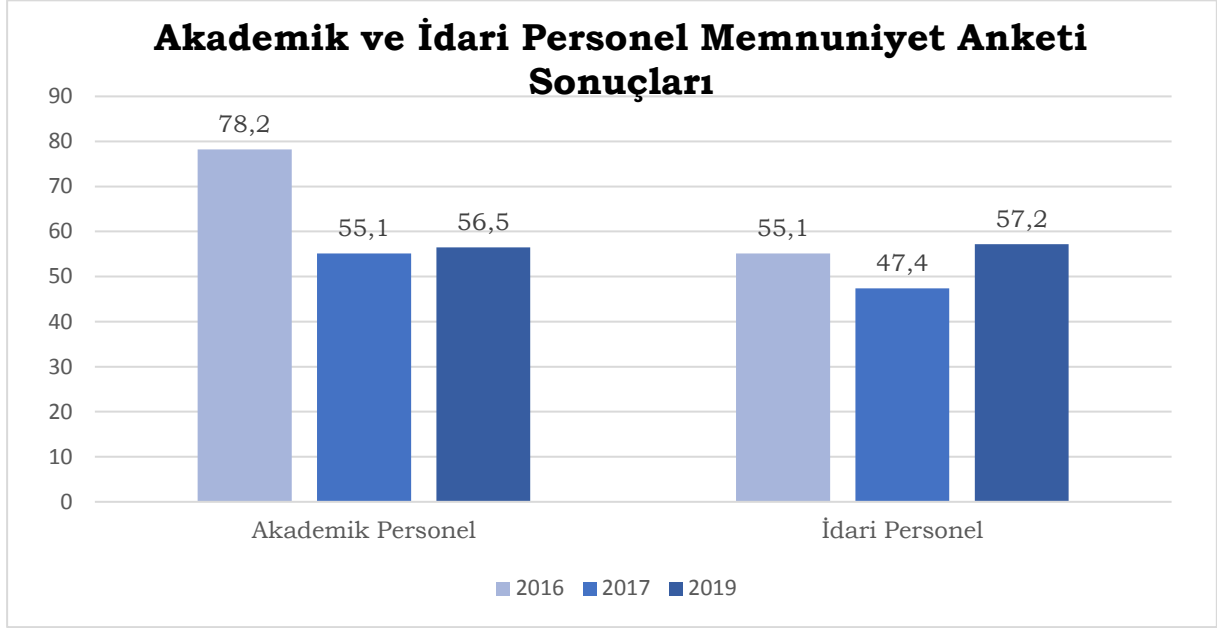

#### 4.1. Akademik Personel

**Tablo 34. Akademik Personelin Unvanlara Göre Dağılımı**

Kadro Unvanı	Boş	Dolu	Toplam	Doluluk Oranı %
Profesör	49	141	190	74
Doçent	88	122	210	58
Dr. Öğr. Üyesi	102	259	361	72
Öğretim Görevlisi	162	107	269	40
Araştırma Görevlisi	128	282	410	69
<b>TOPLAM</b>	529	911	1440	<b>63</b>

*Not: 2018 yılında 958 olan akademik personel sayımız 2019 yılında 911'e düşmüştür.*

<sup>5</sup> Akademik ve idari personel memnuniyet anketi sonuçları grafiği; 2016,2017 ve 2019 yılları genel memnuniyet ortalamalarını göstermektedir.

**Tablo 35. Akademik Personelin Unvan Bazında Birimlere Dağılımı**

Birim Adı	Prof.	Doç.	Dr. Öğr. Üyesi	Öğr. Gör.	Arş.Gör.		Genel Toplam
					ÖYP	Diğer	
<b>Rektörlük</b>	-	-	-	28	-	-	28
<b>Toplam</b>	-	-	-	<b>28</b>	-	-	<b>28</b>
<b>Enstitüler</b>							
Fen Bilimleri	-	-	-	-	-	1	1
Sağlık Bilimleri	-	-	-	-	-	5	5
Sosyal Bilimler	-	-	-	-	-	2	2
<b>Toplam</b>	-	-	-	-	-	<b>8</b>	<b>8</b>
<b>Fakülteler</b>							
Diş Hekimliği	5	9	11	0	-	78	103
Eczacılık	1	6	10	0	-	11	28
Gemi İnşaatı ve Denizcilik	-	-	-	1	-	2	3
İktisadi ve İdari Bilimler	13	14	34	3	-	18	82
İslami İlimler	4	8	17	4	-	18	51
Mühendislik ve Mimarlık	12	14	48	13	-	41	128
Orman	4	2	4	2	-	5	17
Sağlık Bilimleri	6	6	24	3	-	26	65
Sanat ve Tasarım	2	1	4	1	-	1	9
Sosyal ve Beşeri Bilimler	17	17	37	3	-	24	98
Su Ürünleri	7	2	11	0	-	3	23
Tıp	66	38	50	1	-	43	198
Turizm	4	5	7	1	-	4	21
<b>Toplam</b>	<b>141</b>	<b>122</b>	<b>257</b>	<b>32</b>	-	<b>274</b>	<b>826</b>
<b>Yüksekokullar</b>							
<b>Yabancı Diller</b>	0	0	0	39	-	-	<b>39</b>
<b>Toplam</b>	<b>0</b>	<b>0</b>	<b>0</b>	<b>39</b>	-	-	<b>39</b>
<b>Meslek Yüksekokulları</b>							
Çelebi	-	-	-	2	-	-	<b>2</b>
Sağlık Hizmetleri	-	-	2	6	-	-	<b>8</b>
<b>Toplam</b>	-	-	<b>2</b>	<b>8</b>	-	-	<b>10</b>
<b>GENEL TOPLAM</b>	<b>141</b>	<b>122</b>	<b>259</b>	<b>107</b>	-	<b>282</b>	<b>911</b>

\*ÜBYS raporlama sisteminde başka üniversitelerde görevli ÖYP'li Araştırma Görevlileri gösterilemediğinden ÖYP alanı boş bırakılmıştır.

**Tablo 36. Yabancı Uyruklu Öğretim Elemanları**

Unvan	Ülkesi	Görev Yeri	Sayı
Profesör	Kırgızistan	Sosyal ve Beşeri Bilimler Fakültesi	1
Doçent	-	-	-
Dr. Öğr. Üyesi	Suriye, Irak	İslami İlimler Fakültesi, Mühendislik ve Mimarlık Fakültesi	3
Öğretim Görevlisi	Polonya	Yabancı Diller Yüksekokulu	2
Araştırma Görevlisi	-	-	-
<b>TOPLAM</b>			<b>6</b>

*Not: Bu tabloda 2547 sayılı Yükseköğretim Kanununun 34. Maddesi uyarınca görevlendirilen Yabancı Uyruklu Öğretim Elemanı ile ilgili bilgilere yer verilmiştir. 2018 yılında 8 olan yabancı uyruklu öğretim elemanı sayımız 2019 yılında 6'ya düşmüştür.*

**Tablo 37. Akademik Personelin Yurtdışı Görevlendirme Sayısı (2547/39)**

Personelin		Görevin		
Unvanı	Birimi	Yeri	Sayısı	Amacı
Profesör	Sağlık Bilimleri, Sosyal ve Beşeri Bilimler, Mühendislik, Su Ürünleri, Dış Hekimliği, İktisat, Tıp, İslami İlimler	Avusturya, Moğalistan, Rusya, İtalya, Portekiz, Almanya, İspanya, İsveç, Kosova, Arnavutluk, KKTC, Belçika, Macaristan, Yunanistan, Hollanda	23	<b>Kongre, Seminer, Konferans</b>
Doçent	Sosyal ve Beşeri, Dış Hekimliği, Mühendislik, İktisat, Tıp, Turizm	Japonya, Kosova, Sırbistan, Portekiz, Belçika, ABD, Almanya, Bulgaristan, Polonya, İspanya, İtalya	21	<b>Kongre, Seminer, Konferans</b>
Dr. Öğr. Üyesi	Sağlık Bilimleri, Sosyal ve Beşeri, Mühendislik, Su Ürünleri, Dış Hekimliği, İktisat, Tıp, Turizm, Eczacılık, İslami İlimler	Macaristan, Hollanda, Belçika, Yunanistan, Almanya, BAE, Estonya, Litvanya, İtalya, Danimarka, Avusturya, Moğalistan, KKTC, İspanya, Bosna	38	<b>Kongre, Seminer, Konferans</b>



		Hersek, Çin, Macaristan, Romanya, İsveç, Kanada		
Öğretim Görevlisi	İktisat, Yabancı Diller, Sağlık Hizmetleri Meslek Yüksekokulu	Litvanya, Portekiz, Çekya, İngiltere, Bosna Hersek	6	<b>Kongre, Seminer, Konferans</b>
Araştırma Görevlisi	Sağlık Bilimleri, Sosyal ve Beşeri, Mühendislik, Diş, İktisat, Turizm, Eczacılık	Fransa , Macaristan, İspanya, Makedonya, Arnavutluk, İtalya, Romanya, ABD, İngiltere, Avusturya, Fransa, Hollanda, Polonya	16	<b>Kongre, Seminer, Konferans</b>
<b>TOPLAM</b>			<b>104</b>	
<i>Not: Bu tablo 2547 sayılı Kanun'un 39. maddesi kapsamında yapılan görevlendirmeleri içermektedir. 2018'de 382 görevlendirme yapılmışken, 2019 yılında 104 görevlendirme yapılmıştır.</i>				

<b>Tablo 38. Akademik Personelin Yurtiçi Görevlendirme Sayısı (2547/39)</b>				
<b>Personelin</b>		<b>Görevin</b>		
<b>Unvanı</b>	<b>Birimi</b>	<b>Yeri</b>	<b>Sayısı</b>	<b>Amacı</b>
Profesör	Orman, Sağlık, Sanat Tasarım, Sosyal Beşeri, Sağlık Hizmetleri Meslek Yüksekoklu, Su Ürünleri, Tıp, Turizm,Diş,Eczacı lık, İktisat, İslami İlimler, Mühendislik	Ankara, İstanbul, Eskişehir, Antalya Çanakkale ,Denizli, Bursa,Adıyaman, Gaziantep,Bursa Sakarya,Sivas, Isparta, Rize,Kütahya	172	<b>Kongre, Seminer Konferans</b>
Doçent	Orman, Sağlık, Sosyal Beşeri, Su Ürünleri, Tıp, Tıp Turzim,Diş,Eczacı lık, İktisat, İslami İlimler, Mühendislik	Ankara, İstanbul, Bursa, Kocaeli, Eskişehir, Aydın, Nevşehir, Denizli, Elazığ, Manisa, Afyon, Malatya, İzmir,Konya, Nevşehir, Bartın,Kayseri, Sivas İğdir,Muğla	113	<b>Kongre, Seminer, Konferans</b>

Dr. Öğr. Üyesi	Orman, Sağlık, Sosyal Beşeri, Su Ürünleri, Tıp, Tıp Turzım,Diş,Eczacılık, İktisat, İslami İlimler, Mühendislik,Sağlık Hizmetleri Meslek Yüksekokulu	Antalya, Ankara, İzmir, Burdur, İstanbul, Muğla, Bursa, Malatya, Gaziantep, Balıkesir, Mersin, Burdur, Karabük, Ardahan	379	<b>Kongre, Seminer, Konferans, Araştırma</b>
Öğretim Görevlisi	Sosyal ve Beşeri Bilimler, Sağlık Hizmetleri Meslek Yüksekokulu, Yabancı Diller Yüksekokulu, Mühendislik, Orman, Gemi İnşaatı	İstanbul, İzmir, Balıkesir, Zonguldak, Bolu, Manisa, Muğla	62	<b>Kongre, Seminer, Konferans</b>
Araştırma Görevlisi	Orman, Sağlık, Sosyal Beşeri, Su Ürünleri, Tıp, Tıp Turzım, Diş, Eczacılık, İktisat, İslami İlimler, Mühendislik	İstanbul, İzmir, Bursa, Kütahya, Aydın, Balıkesir, Hatay, Nevşehir, Çanakkale, Denizli, Burdur, Karabük, Mersin, Muğla, Eskişehir, Afyon, Trabzon, Maraş, Uşak, Karaman, Konya	322	<b>Kongre, Seminer, Konferans, Araştırma</b>
<b>TOPLAM</b>			<b>1048</b>	
<i>Not: Bu tablo 2547 sayılı Kanun'un 39. maddesi kapsamında yapılan görevlendirmeleri içermektedir. 2018 yılında 1.363 görevlendirme yapılmışken, 2019 yılında 1.048 görevlendirme yapılmıştır.</i>				

**Tablo 39. Üniversitemizden Diğer Üniversitelerde Görevlendirilen Akademik Personel**

Unvan	Çalıştığı Birim	Görevlendirildiği		Görevlendirilen Kişi Sayısı
		Dayanak Madde	Üniversite	
Profesör	Tıp Fakültesi	40/b	Ankara Üniversitesi	1
<b>TOPLAM</b>				<b>1</b>

*Not: Bu tablo 2547 sayılı Kanun'un 40. maddesinin (a), (b), (d) fıkraları kapsamında yapılan görevlendirmeleri içermektedir. 2018 yılında diğer üniversitelerde 3 akademik personelimiz görevlendirilmişken 2019 yılında 1 görevlendirme yapılmıştır.*

**Tablo 40. Diğer Üniversitelerden Üniversitemizde Görevlendirilen Akademik Personel**

Unvan	Görevlendirildiği		Geldiği Üniversite	Görevlendirilen Kişi Sayısı
	Birim/Bölüm	Dayanak Madde		
-	-	-	-	-

**2547 sayılı kanunun 40/b** maddesi kapsamındaki görevlendirmeler üniversitemiz Personel Daire Başkanlığı tarafından yapılmakta olup bu kapsamda görevlendirilen personel bilgisi bulunmamaktadır.

*Not: Bu tablo, 2547 sayılı Kanununun 40. (a), (b), (d) maddesi kapsamında yapılan görevlendirmeleri içermektedir.*

**Tablo 41. Akademik Personelin Yurtiçi Görevlendirmeleri (2547/38)**

Unvanı	Görevlendirildiği Yer	Toplam
Profesör	Adli Tıp, "2019-1-TR01-KA203-074482 Noluve 21st Century Skills Projesinde.	2
Doçent	-	-
Dr. Öğr. Üyesi	"2019-1-TR01-KA203-074482 Noluve 21st Century Skills Projesinde.	3
Öğretim Görevlisi	-	-
Araştırma Görevlisi	-	-
<b>TOPLAM</b>		<b>5</b>

*NOT: Bu tablo, 2547 sayılı Kanununun 38. maddesi kapsamında yapılan görevlendirmeleri içermektedir. 2018 yılında bu kapsamda 5 görevlendirme yapılmışken 2019 yılında da 5 görevlendirme yapılmıştır.*

**Tablo 42. Yurtdışına Görevlendirilen Araştırma Görevlileri**

Birim	Görevlendirildiği Ülke	Sayısı
Mühendislik ve Mimarlık Fakültesi	ABD	17
	İngiltere	7
	Almanya	1
Orman Fakültesi	ABD	3
	Kanada	1
İktisadi ve İdari Bilimler Fakültesi	İngiltere	1
	ABD	1
Sağlık Bilimleri Fakültesi	İngiltere	3
Tıp Fakültesi	ABD	1
<b>TOPLAM</b>		<b>35</b>

*Not: Bu tablo, 1416 sayılı Kanun kapsamında, Milli Eğitim Bakanlığı tarafından yapılan görevlendirmeleri içermektedir. 2018 yılında bu kapsamda 41 görevlendirme yapılmış, 2019 yılında ise 35 görevlendirme olmuştur.*

**Tablo 43. Kadrolu Akademik Personelin Yaş İtibariyle Dağılımı**

Unvan	23	23-30	31-35	36-40	41-50	51+	Toplam
Profesör	-	-	-	6	74	61	141

Doçent	-	-	8	41	68	5	122
Dr. Öğr. Üyesi	-	8	78	88	74	11	259
Öğretim Görevlisi	-	8	44	40	15	0	107
Araştırma Görevlisi	3	188	77	13	0	1	282
<b>TOPLAM</b>	<b>3</b>	<b>204</b>	<b>207</b>	<b>188</b>	<b>231</b>	<b>78</b>	<b>911</b>

*Not: ÜBYS Raporlamada ÖYP'li olup başka üniversitelerde görev yapan araştırma görevlileri gösterilememektedir.*

**Tablo 44. Kadrolu Akademik Personelin Cinsiyet İtibariyle Dağılımı**

Unvan	K	E	Toplam
Profesör	41	100	141
Doçent	53	69	122
Dr. Öğr. Üyesi	122	137	259
Öğretim Görevlisi	60	47	107
Araştırma Görevlisi	171	111	282
<b>TOPLAM</b>	<b>447</b>	<b>464</b>	<b>911</b>

**Tablo 45. Kadrolu Akademik Personelin Hizmet Sürelerine Göre Dağılımı**

Unvan	1-3 Yıl	4-6 Yıl	7-10 Yıl	11-15 Yıl	16-20 Yıl	21+ Yıl	Toplam
Profesör	0	0	0	6	20	115	141
Doçent	2	7	10	24	44	35	122
Dr. Öğr. Üyesi	26	26	54	66	54	33	259
Öğretim Görevlisi	24	12	38	19	6	8	107
Araştırma Görevlisi	131	79	56	13	2	1	282
<b>TOPLAM</b>	<b>183</b>	<b>124</b>	<b>158</b>	<b>128</b>	<b>126</b>	<b>192</b>	<b>911</b>
<b>ORAN (%)</b>	<b>20</b>	<b>13</b>	<b>18</b>	<b>14</b>	<b>13</b>	<b>22</b>	<b>100</b>

*Not: ÜBYS Raporlamada ÖYP'li olup başka üniversitelerde görev yapan araştırma görevlileri gösterilememektedir.*

**Tablo 46. 2019 Yılında Atanan Akademik Personelin Birim Bazında Dağılımı**

Birim Adı	Prof.	Doç.	Dr. Öğr. Üyesi	Öğretim Görevlisi	Arş. Gör.	Toplam
Rektörlük	-	-	-	6	-	6
Diş Hekimliği F.	1	5	1	-	12	19
Eczacılık F.	1	3	2	-	2	8
İktisadi ve İdari Bilimler F.	3	8	2	-	3	16
İslami İlimler F	1	6	3	-	2	12

Mühendislik ve Mimarlık F.	2	5	6	2	12	27
Orman F.	1	-	1	1	2	5
Sağlık Bilimleri F.	2	1	2	1	4	10
Sanat ve Tasarım F.	1	1	3	-	-	5
Sosyal ve Beşeri Bilimler F.	8	8	6	-	4	26
Su Ürünleri F.	2	2	-	-	1	5
Tıp F.	15	10	17	1	16	59
Turizm F.	1	4	1	-	1	7
Sağlık Hizmetleri MYO	-	-	-	1	-	1
<b>TOPLAM</b>	<b>38</b>	<b>53</b>	<b>44</b>	<b>12</b>	<b>59</b>	<b>206</b>

*Not:*

\*2018 yılında Üniversitemize 201 akademik personel atanmışken 2019 yılında 206 atama olmuştur.

\*\*“F.” ifadesi fakültesi kısaltması olarak kullanılmıştır.

\*\*“MYO” ifadesi meslek yüksekokulu kısaltması olarak kullanılmıştır.

**Tablo 47. 2019 Yılında Görevinden Ayrılan Akademik Personel**

Ayrılma Nedeni	Prof.	Doç.	Dr. Öğr. Üyesi	Öğretim Gör.	Arş. Gör.	Toplam
İsteğe Bağlı Emeklilik	-	-	1	-	-	1
Yaş Haddinden Emeklilik	-	-	-	-	-	-
Malulen Emeklilik	-	-	-	-	-	-
Naklen Ayrılma	3	-	2	-	35	40
İstifa	-	2	3	-	5	10
Görev Süresi Bitenler	-	-	-	-	-	-
Vefat	-	-	-	-	-	-
Diğer Sebepler	-	-	-	-	15	15
<b>TOPLAM</b>	<b>3</b>	<b>2</b>	<b>6</b>	<b>-</b>	<b>55</b>	<b>66</b>

*Not:* 2018 yılında Üniversitemizden 66 olan görevinden ayrılan akademik personel sayısı 2019 yılında da değişmemiş 66 olmuştur.

## 4.2. İdari Personel

**Tablo 48. Sınıfına Göre İdari Personel Kadroları**

Sınıf	Dolu	Boş	Toplam	Doluluk Oranı (%)
Genel İdari Hizmetler Sınıfı	225	248	473	<b>48</b>
Sağlık Hizmetleri Sınıfı	14	309	323	<b>4</b>

Teknik Hizmetler Sınıfı	54	52	106	<b>51</b>
Avukatlık Hizmetleri Sınıfı	1	4	5	<b>20</b>
Din Hizmetleri Sınıfı	-	3	3	<b>0</b>
Yardımcı Hizmetler Sınıfı	46	93	139	<b>33</b>
<b>TOPLAM</b>	<b>340</b>	<b>709</b>	<b>1049</b>	<b>32</b>

**NOT:** 2018 yılında 323 olan idari personel sayımız, 2019 yılında 340'a yükselmiştir.

**Tablo 49. İdari Personelin Birimlere Dağılımı**

Sıra No	Birim Adı	Dolu	Boş	Toplam
1	Genel Sekreterlik	54	18	72
2	Hukuk Müşavirliği	4	9	13
3	Bilgi İşlem Daire Başkanlığı	9	19	28
4	İdari ve Mali İşler Daire Başkanlığı	10	39	49
5	Kütüphane ve Dokümantasyon Daire Başkanlığı	10	11	21
6	Öğrenci İşleri Daire Başkanlığı	14	14	28
7	Personel Daire Başkanlığı	26	20	46
8	Sağlık Kültür ve Spor Daire Başkanlığı	25	33	58
9	Strateji Geliştirme Daire Başkanlığı	16	19	35
10	Yapı İşleri ve Teknik Daire Başkanlığı	32	63	95
11	Döner Sermaye İşletme Müdürlüğü	1	19	20
12	Fen Bilimleri Enstitüsü	5	6	11
13	Sağlık Bilimleri Enstitüsü	4	5	9
14	Sosyal Bilimler Enstitüsü	10	2	12
15	Üniversite Hastanesi Baş Müdürlüğü	0	287	287
16	Diş Hekimliği Fakültesi	22	39	61
17	Eczacılık Fakültesi	2	3	5
18	Gemi İnşaatı ve Denizcilik Fakültesi	2	6	8
19	İktisadi ve İdari Bilimler Fakültesi	8	5	13
20	İslami İlimler Fakültesi	7	3	10
21	Mühendislik ve Mimarlık Fakültesi	15	13	28
22	Orman Fakültesi	4	6	10
23	Sağlık Bilimleri Fakültesi	8	7	15
24	Sanat ve Tasarım Fakültesi	1	4	5
25	Sosyal ve Beşeri Bilimler Fakültesi	9	5	15
26	Su Ürünleri Fakültesi	8	7	15
27	Tıp Fakültesi	20	30	50
28	Turizm Fakültesi	6	5	11
29	Yabancı Diller Yüksekokulu	4	8	12
30	Çelebi MYO	1	0	1
31	Sağlık Hizmetleri MYO	3	4	7
<b>TOPLAM</b>		<b>340</b>	<b>709</b>	<b>1.049</b>

**Tablo 50. İdari Personelin Eğitim Durumuna Göre Dağılımı**

	İlköğretim	Lise	Ön Lisans	Lisans	Lisansüstü
<b>TOPLAM</b>	46	51	35	171	37
<b>Oran (%)</b>	13	15	10	51	11

**Not:**

- 2018 yılında idari personel içinde, %15 olan ilköğretimli oranı, 2019 yılında %13,5'a düşmüştür.
- 2018 yılında idari personel içinde, %17 olan lise mezunu oranı, 2019 yılında %15'e düşmüştür.
- 2018 yılında idari personel içinde, %13 olan ön lisans mezunu oranı, 2019 yılında %10'a düşmüştür.
- 2018 yılında idari personel içinde, %48 olan lisans mezunu oranı, 2019 yılında %51'e yükselmiştir.
- 2018 yılında idari personel içinde, %7 olan lisansüstü mezunu oranı, 2019 yılında %11'e yükselmiştir.

**Tablo 51. İdari Personelin Hizmet Süresine Göre Dağılımı**

	1-3 Yıl	4-6 Yıl	7-10 Yıl	11-15 Yıl	16-20 Yıl	21+ Yıl
<b>TOPLAM</b>	45	105	66	46	37	41
<b>Oran (%)</b>	<b>13</b>	<b>33</b>	<b>19</b>	<b>13</b>	<b>10</b>	<b>12</b>

**NOT:** Hizmet sürelerine göre personel oranlarına bakıldığında, %63 olan 10 yıla kadar tecrübesi olan personel oranının, %37 olan 10 yıldan daha fazla tecrübesi olan personel oranının oldukça üzerinde kaldığı görülmektedir. Ancak 2018 yılı ile kıyaslandığında bu oransal fark, 10 yıldan fazla tecrübeli personel lehine 2 puan artmıştır.

**Tablo 52. İdari Personelin Yaş İtibariyle Dağılımı**

	23 Altı	23-30	31-35	36-40	41-50	51+
<b>TOPLAM</b>	8	54	79	84	94	21
<b>Oran (%)</b>	<b>3</b>	<b>16</b>	<b>23</b>	<b>25</b>	<b>27</b>	<b>6</b>

**Not:** Personelimizin %66 oranında 40 yaş altı olması, genç bir idari yapı ortaya koymaktadır.

**Tablo 53. İdari Personelin Cinsiyet İtibariyle Dağılımı**

Sınıf	K	E	Toplam
Genel İdari Hizmetler Sınıfı	96	129	<b>225</b>
Sağlık Hizmetleri Sınıfı	10	4	<b>14</b>
Teknik Hizmetleri Sınıfı	11	43	<b>54</b>
Avukatlık Hizmetleri Sınıfı	1	0	<b>1</b>
Din Hizmetleri Sınıfı	-	-	-

Yardımcı Hizmetler Sınıfı	19	27	<b>46</b>
<b>TOPLAM</b>	<b>130</b>	<b>201</b>	<b>340</b>

<b>Tablo 54. Engelli Personelin Hizmet Sınıflarına Göre Dağılımı</b>		
<b>Hizmet Sınıfı</b>	<b>Unvanı</b>	<b>Sayısı</b>
Genel İdari Hizmetler	Şube Müdürü	1
	Şef	1
	Memur/V.H.K.İ./Bilgisayar İşletmeni	19
Yardımcı Hizmetler Sınıfı	Hizmetli	1
Öğretim Yardımcıları	Arş. Gör.	1
<b>TOPLAM</b>		<b>23</b>

<b>Tablo 55. İdari Personel Atanma/Ayrılma Verileri</b>					
	<b>Atanma</b>			<b>Ayrılma</b>	
	<b>Açıktan</b>	<b>Nakil</b>	<b>İstisna (*)</b>	<b>Emekli</b>	<b>Diğer</b>
<b>TOPLAM</b>	11	12	7	3	6
<i>(*) Kadro ve unvan değişikliği yapılmıştır.</i>					

<b>Tablo 56. İdari Personelin Geçici Görevlendirme Bilgileri</b>		
<b>Birim</b>	<b>Yurtiçi</b>	<b>Yurtdışı</b>
Hukuk Müşavirliği	6	-
Bilgi İşlem Daire Başkanlığı	50	-
İdari ve Mali İşler Daire Başkanlığı	5	-
Kütüphane ve Dokümantasyon Daire Başkanlığı	28	-
Öğrenci İşleri Daire Başkanlığı	23	-
Personel Daire Başkanlığı	3	-
Sağlık Kültür ve Spor Daire Başkanlığı	62	-
Strateji Geliştirme Daire Başkanlığı	40	-
Yapı İşleri ve Teknik Daire Başkanlığı	5	-
<b>TOPLAM</b>	<b>222</b>	-
<i>Not: 2018 yılında idari personele 78, 2019 yılında ise 222 yurtiçi görevlendirme yapılmıştır.</i>		

<b>Tablo 57. 4/B Sözleşmeli Personel Sayıları ve Birimlere Dağılımı</b>
---



Birim Adı	Sayı
Bilgi İşlem Daire Başkanlığı	2
Destek Hizmetleri ve Güvenlik Birimi	6
Diş Hekimliği Fakültesi	4
Eczacılık Fakültesi	1
İdari ve Mali İşler Daire Başkanlığı	1
Kütüphane ve Dokümantasyon Daire Başkanlığı	2
Mühendislik Mimarlık Fakültesi	3
Personel Daire Başkanlığı	1
Proje Destek Ofisi	1
Sağlık Kültür ve Spor Daire Başkanlığı	1
Sosyal Bilimler Enstitüsü	1
Sosyal ve Beşeri Bilimler Fakültesi	2
Su Ürünleri Fakültesi	1
Tıp Fakültesi	1
Yapı İşleri ve Teknik Daire Başkanlığı	5
<b>TOPLAM</b>	<b>32</b>

**Tablo 58. 4/B Sözleşmeli Personelin Eğitim Durumuna Göre Dağılımı**

	İlköğretim	Lise	Ön Lisans	Lisans	Lisansüstü
<b>TOPLAM</b>	12	12	2	6	-
<b>ORAN (%)</b>	<b>38</b>	<b>38</b>	<b>6</b>	<b>18</b>	-

**Tablo 59. 4/B Sözleşmeli Personelin Yaş Durumuna Göre Dağılımı**

	21-25	26-30	31-35	36-40	41-50	51+
<b>TOPLAM</b>	-	-	3	7	16	6
<b>ORAN (%)</b>	-	-	<b>9</b>	<b>22</b>	<b>50</b>	<b>19</b>

**Tablo 60. 4/B Sözleşmeli Personelin Cinsiyete Göre Dağılımı**

	Kadın	Erkek	Toplam
<b>TOPLAM</b>	0	32	<b>32</b>
<b>ORAN (%)</b>	<b>0</b>	<b>100</b>	<b>100</b>

**Tablo 61. İşçiler (Çalıştıkları Pozisyonlara Göre)**

	Dolu	Boş	Toplam

657/4D Sürekli İşçiler	239	-	<b>239</b>
Toplu İş Sözleşmeli İşçiler	1	-	<b>1</b>
<b>TOPLAM</b>	<b>240</b>	-	<b>240</b>

**Tablo 62. 657/4D Sürekli İşçilerin Hizmet Süresine Göre Dağılımı**

	1-3 Yıl	4-6 Yıl	7-10 Yıl	11-15 Yıl	16-20 Yıl	21 +
Kişi Sayısı	239	-	-	-	-	-
<b>ORAN (%)</b>	<b>100</b>	-	-	-	-	-

\*Üniversitemizde ayrıca toplu iş sözleşmeli 16-20 yıl aralığında hizmet süresi bulunan 1 personelemiz görev almakta olup, tabloya dahil edilmemiştir.

**Tablo 63. 657/4D Sürekli İşçilerin Yaşa Göre Dağılımı**

	21-25 Yaş	26-30 Yaş	31-35 Yaş	36-40 Yaş	41-50 Yaş	51+
Kişi Sayısı	10	34	54	60	69	12
<b>ORAN (%)</b>	<b>4</b>	<b>14</b>	<b>23</b>	<b>25</b>	<b>29</b>	<b>5</b>

\*Üniversitemizde ayrıca toplu iş sözleşmeli 41-50 yaş aralığında 1 personelemiz görev almakta olup, tabloya dahil edilmemiştir.

**Tablo 64. 657/4D Sürekli İşçilerin Cinsiyete Göre Dağılımı**

	Kadın	Erkek	Toplam
<b>TOPLAM</b>	124	115	<b>239</b>
<b>ORAN (%)</b>	51	49	<b>100</b>

\*Üniversitemizde ayrıca toplu iş sözleşmeli 1 erkek personelemiz görev almakta olup, tabloya dahil edilmemiştir.

**Tablo 65. 657/4D Sürekli İşçilerin Eğitim Durumuna Göre Dağılımı**

	İlköğretim	Lise	Ön Lisans	Lisans	Lisansüstü
<b>TOPLAM</b>	85	85	29	36	4
<b>ORAN (%)</b>	36	36	12	15	1

\*Üniversitemizde ayrıca toplu iş sözleşmeli iköğretim mezunu 1 personelemiz görev almakta olup, tabloya dahil edilmemiştir.

**Tablo 66. 657/4D Sürekli İşçilerin Birimlere Dağılımı**

Birim Adı	Kişi Sayısı
Genel Sekreterlik	137
Bilgi İşlem Daire Başkanlığı	6
İdari ve Mali İşler Daire Başkanlığı	3

Kütüphane ve Dokümantasyon Daire Başkanlığı	1
Personel Daire Başkanlığı	1
Sağlık, Kültür ve Spor Daire Başkanlığı	2
Strateji Geliştirme Daire Başkanlığı	2
Yapı İşleri ve Teknik Daire Başkanlığı	17
Döner Sermaye İşletme Müdürlüğü	11
Fen Bilimleri Enstitüsü	1
Sosyal Bilimler Enstitüsü	1
Diş Hekimliği Fakültesi	43
İslami İlimler Fakültesi	1
Mühendislik ve Mimarlık Fakültesi	2
Orman Fakültesi	1
Sağlık Bilimleri Fakültesi	1
Su Ürünleri Fakültesi	3
Tıp Fakültesi	1
Yabancı Diller Yüksekokulu	1
Sağlık Uygulama ve Araştırma Merkezi	4
<b>GENEL TOPLAM</b>	<b>239</b>

## 5. Sunulan Hizmetler

### 5.1. Eğitim-Öğretim Hizmetleri

İzmir Kâtip Çelebi Üniversitesi olarak, temel hizmetlerimizin başında gelen eğitim-öğretim faaliyetlerimizi sürekli iyileştirme yoluyla geliştirmekteyiz. Bu yaklaşımla Üniversitemiz öğrencilerinin, sunulan eğitim-öğretim hizmetlerine ilişkin memnuniyet düzeylerini saptamak üzere her yıl Rektörlük tarafından tüm öğrencilere yönelik anket çalışmaları yapılmaktadır.

Bununla birlikte dışarıdan yapılan ve bilimsel yöntemlere dayanan değerlendirme çalışmaları da Üniversitemizce dikkate alınmaktadır.

2019 yılında Türkiye genelinde düzenlenen 123'ü devlet ve 65'i vakıf olmak üzere toplam 188 üniversiteye uygulanan "Türkiye Üniversite Memnuniyet Araştırması" sonuçları bu kapsamda değerlendirilmektedir.

Buna göre; değerlendirmeye katılan üniversitelerden 31'inin A+ ve A seviyesinde olduğu tespit edilmiş ve bu seviyede olan üniversitelerin, öğrencilerinin beklentilerini üst düzeyde karşılayabildiği, öğrenci ve velilerinin gelecek kaygısının az olduğu, yaşam ve eğitim kalitesinin beklentilerin üzerinde karşılandığı, mutlu bir üniversite kültürü sunmada oldukça öne çıkan üniversiteler olduğu sonucuna ulaşılmıştır.



- Öğrenim Deneyiminin Tatminkârlığı, Yerleşke ve Yaşamının Doyuruculuğu, Akademik Destek ve İlgi, Kurumun Yönetim ve İşleyişinden Memnuniyet, Öğrenme İmkân ve Kaynaklarının Zenginliği ve Kişisel Gelişim ve Kariyer Desteği olmak üzere tüm alanların bileşkesi olan genel memnuniyet puanlamasında 2018 yılında A seviyesinde iken 2019'da C seviyesine, tüm üniversiteler arasında 172'de 35'inci sırada iken 188'de 68'inci sıraya, devlet üniversiteleri arasında 2018'de 14'üncü sırada iken 2019'da 39'uncu sıraya

gerilemiştir.

- *Öğrenim deneyiminin tatminkârlığında* 2018'de A+ seviyesinde 21'inci sırada iken, 2019'da A seviyesine ve 34'üncü sırada yer almıştır.
- *Yerleşke ve yaşamının doyuruculuğunda* 2018 yılında C seviyesinde 79'uncu sırada iken, 2019 yılında C seviyesinde 95'inci sırada yer almıştır.
- *Akademik destek ve ilgide* 2018 yılında A+ seviyesinde ve 14'üncü sırada iken, 2019 yılında A seviyesinde ve 38'inci sırada yer almıştır.
- *Kurumun yönetim ve işleyişinden memnuniyette* 2018 yılında B seviyesinde 51'inci sırada iken, 2019 yılında D seviyesinde 108'inci sırada yer almıştır.
- *Öğrenme imkân ve kaynaklarının zenginliğinde* 2018 yılında B seviyesinde 69'uncu sırada iken, 2019 yılında C seviyesinde 83'üncü sırada yer almıştır.

- *Kişisel gelişim ve kariyer desteğinde 2018 yılında A+ seviyesinde 20'nci sırada iken, 2019 yılında C seviyesinde 83'üncü sırada yer almıştır.*

Rapor sonuçları, düşük seviyelerin gözlendiği bilhassa *kişisel gelişim ve kariyer desteğinde, Öğrenme imkân ve kaynaklarının zenginliğinde, yerleşke ve yaşamının doyuruculuğu* (Öğrenci kulüplerinin işleyişi, yerleşkedeki sosyal hayat ve etkinlikler, binaların fiziki koşulları, internete erişim, sağlık hizmetleri, yiyecek mekânları, mimari ve estetik, güvenlik gibi konular) ve *kurumun yönetim ve işleyişinden memnuniyet* alanlarında iyileştirme ihtiyacı olduğunu göstermektedir.

*Öğrenim deneyiminin tatminkârlığı ve akademik destek ve ilgi alanlarında* yüksek memnuniyet oranları gururla karşılanmış olup iyileştirme düsturumuz ve öğrenci önceliğimiz gereğince bu düzeylerle yetinilmeyecektir.

Söz konusu değerlendirme araştırmaları yanında, Üniversitemizce her yıl öğrenci memnuniyet anketi uygulanmakta ve bizlere önemli bir veri kaynağı sağlamaktadır.

2019 yılı Mayıs-Haziran aylarında Öğrenci İşleri Daire Başkanlığının koordinasyonunda ÜBYS ile online olarak öğrencilerin üniversitemizdeki eğitimlerine ilişkin anket uygulanmıştır.

Anket oluşturulurken öncelikle konu ile ilgili yurtiçi diğer üniversitelerde uygulanan örneklerin taraması yapılmıştır. Anketin yapıldığı anda üniversitemizde toplam öğrenci sayısı 11.554 olup (n=11.554) ankete katılan toplam öğrenci sayısı ise 1.272 olmuştur. Katılan öğrencilerden anketi tamamıyla bitiren öğrenci sayısı 740 olup katılmak istemeyen öğrenci sayısı ise 4.920 olarak tespit edilmiştir. ( $\alpha=0,05$ ; Güven düzeyi=0,95)

Ankete katılan öğrencilerin %45'i kadın (n=333), % 55'i ise (n=407) erkek öğrencilerden oluşmaktadır.

Öğrencilerin anket içerisinde her bir soruya verdiği cevapların yüzdesi aşağıdaki tablolarda yer almaktadır.

#### **Tablo 67. Öğrenci Memnuniyet Anketleri Sonucu**

<b>Konu</b>	<b>YETERSİZ %</b>	<b>KARARSIZIM %</b>	<b>TAMAMEN YETERSİZ %</b>	<b>YETERLİ %</b>	<b>TAMAMEN YETERLİ %</b>
Eğitim Kalitesi	16,76	19,46	7,97	43,65	12,16
Yabancı Dil Eğitiminin Kalitesi	18,51	27,03	12,03	31,08	11,35
Öğrenci Kalitesi	21,22	29,19	11,49	30,81	7,30
Öğretim Elemanı Kalitesi	14,32	21,08	8,11	42,70	13,78
Ens./Fak/Yük. Yönetiminin Kalitesi	19,46	22,16	14,86	30,27	13,24
Üniversite Yönetiminin Kalitesi	20,0	25,0	14,19	30,14	10,68
Büro Çalışan/İdari Personelin Tutumu	17,57	23,11	13,38	33,51	12,43
Kampüs ve Binaların Fiziksel Olanaklar	16,82	32,57	13,24	25,19	8,38
Sağlık Hizmetleri	7,7	13,92	30,68	39,46	8,24
Kütüphane Hizmetleri	18,86	28,11	15,41	27,97	8,25
Bilgisayar ve İnternet Hizmetleri	16,35	29,73	19,46	26,89	7,57
Beslenme Hizmetleri	11,35	19,46	21,49	37,16	10,54
Rehberlik ve Psikolojik Danışmanlık Hizmetleri	12,30	15,81	45,54	20,0	6,35
Öğrenci İşleri Hizmetleri	16,62	23,38	16,62	36,97	6,41
Danışman Öğretim Üyesi Hizmeti	10,41	12,84	20,43	37,97	16,35
Yurt Olanakları	15,0	16,08	41,62	20,54	6,76
Kültür-Sanat Olanakları	24,86	27,84	24,59	17,43	5,68
Spor Olanakları	14,32	21,35	25,57	30,81	8,24
Üniversitenin Yabancı Ülke Üniversiteleri ile İlişkisi	21,35	20,54	35,81	17,16	5,14
Öğretim Elemanları İle İlişkiler	10,68	12,7	19,19	41,35	16,08
Öğrencilerin Kararlara Katılım Olanakları	26,76	21,49	27,30	18,51	5,95

İdari Personelin Öğrencilere Karşı Tutumu	13,78	19,73	27,84	30,27	8,38
İlgi ve Yeteneklere Uygun Kulüp Etkinlikleri	21,49	23,51	24,46	23,82	6,82
Güvenlik Hizmetleri	9,73	8,78	15,68	45,41	20,41
Kantinlerin Fiziksel Ortamı	28,65	24,86	16,89	24,19	5,41
Yerleşkeye Ulaşım	41,22	26,76	13,11	14,32	4,59
Öğrencilerle İlgili İletişim İmkanları	20,54	18,92	29,32	25,00	6,22
Sosyal Sorumluluk Aktiviteleri	18,51	24,16	29,19	22,43	5,41
Öğrencilerin İş Dünyasını Tanıması İçin Sağlanan Olanaklar	30,41	23,11	23,92	17,03	5,54
Destek Hizmetleri	16,39	16,62	18,24	36,08	12,16

Genel memnuniyet ortalamaları hesaplamalarında kararsızım seçenekleri hesaplamaya dahil edilmemiş, olumsuz cümlelerin yer aldığı maddeler ters kodlanarak ortalamaya dahil edilmiştir.

Genel memnuniyet ortalaması 100 üzerinden değerlendirildiğinde 79 (%) olarak bulunmuştur.

Sonuçlara göre öğrencilerimiz tarafından en olumlu görülen konular şunlar olmuştur:

1. Güvenlik hizmetleri, Öğretim elemanlarının Kalitesi ve öğretim elemanı ile ilişkiler
2. Eğitimin Kalitesi
3. Danışman öğretim elamanı hizmeti
4. Destek Hizmetleri
5. Sağlık hizmetleri
6. Akademik birim yönetimi kalitesi
7. Üniversite yönetiminin kalitesi
8. Personelin İlgi ve Alakası, Öğrenci işleri personelinin ilgi alakası
9. Beslenme Hizmetleri

10. Spor olanakları
11. Kütüphane Hizmetleri,
12. Öğrenci Kalitesi

Sonuçlara göre öğrencilerimiz tarafından en olumsuz görülen konular ise şunlar olmuştur:

1. Öğrenciye iş dünyasını tanınması için sağlanan olanaklar
2. Kültür sanat olanakları
3. Rehberlik ve psikolojik danışmanlık
4. Yurt olanakları
5. Üniversite yabancı ülke üniversiteleri ile işbirliği
6. Sosyal sorumluluk aktiviteleri

<b>Tablo 68. Birim Bazında Öğrenci Sayıları</b>			
<b>Birim</b>	<b>Kız</b>	<b>Erkek</b>	<b>Toplam</b>
Fen Bilimleri Enstitüsü	149	274	423
Sağlık Bilimleri Enstitüsü	153	69	222
Sosyal Bilimler Enstitüsü	602	904	1506
Diş Hekimliği Fakültesi	362	306	668
Eczacılık Fakültesi	111	65	176
İktisadi ve İdari Bilimler Fakültesi	814	702	1516
İslami İlimler Fakültesi	522	367	889
Mühendislik ve Mimarlık Fakültesi	709	1912	2621
Orman Fakültesi	14	40	54
Sağlık Bilimleri Fakültesi	1064	304	1368
Sosyal ve Beşeri Bilimler Fakültesi	1207	666	1873
Su Ürünleri Fakültesi	16	44	60
Tıp Fakültesi	532	541	1073
Turizm Fakültesi	285	425	710
Sağlık Hizmetleri Meslek Yüksekokulu	482	268	750
<b>TOPLAM</b>	<b>7022</b>	<b>6887</b>	<b>13909</b>
<i>NOT 1: Tabloya hazırlık sınıfı öğrenci sayıları dâhildir.</i>			
<i>NOT 2: İkinci öğretim programımız bulunmamaktadır.</i>			

**Tablo 69. Bölümlere Göre 2019 Yılı Öğrenci Doluluk Oranları**



Birim Adı	Program Adı	Kon-ten-jan	Yerle-şen	Boş Kalan	Ek Kont. Kaydı	Toplam Kayıt	Oran %
<b>DIŞ HEKİMLİĞİ FAKÜLTESİ</b>	Diş Hekimliği (İngilizce)	41	41	0	1	41	100
	Diş Hekimliği	93	93	0	0	93	100
<b>ECZACILIK FAKÜLTESİ</b>	Eczacılık	82	82	0	0	82	100
<b>İKTİSADİ VE İDARİ BİLİMLER FAKÜLTESİ</b>	İktisat (İngilizce)	62	62	1	1	62	100
	İşletme	62	62	2	2	62	100
	Maliye	62	62	0	0	62	100
	Sağlık Yönetimi	62	62	3	2	61	100
	Siyaset Bilimi ve Kamu Yönetimi (İngilizce)	82	82	2	2	82	100
	Uluslararası İlişkiler	72	72	2	2	72	100
<b>İSLAMİ İLİMLER FAKÜLTESİ</b>	İslami İlimler	164	164	6	5	163	100
<b>MÜHENDİSLİK VE MİMARLIK FAKÜLTESİ</b>	Biyomedikal Mühendisliği (İngilizce)	72	72	0	0	72	100
	Elektrik-Elektronik Mühendisliği (İngilizce)	72	72	1	1	72	100
	Harita Mühendisliği (İngilizce)	72	72	0	0	72	100
	İnşaat Mühendisliği (İngilizce)	72	72	1	1	72	100
	Makine Mühendisliği (İngilizce)	72	72	0	0	72	100
	Malzeme Bilimi ve Mühendisliği (İngilizce)	72	72	1	1	72	100
	Mekatronik Mühendisliği (İngilizce)	72	72	1	1	72	100
	Petrol ve Doğalgaz Mühendisliği (İngilizce)	41	25	16	5	30	60,97
<b>ORMAN FAKÜLTESİ</b>	Orman Endüstrisi Mühendisliği	31	31	3	3	31	100

<b>SAĞLIK BİLİMLERİ FAKÜLTESİ</b>	Beslenme ve Diyetetik	82	82	0	0	82	100
	Fizyoterapi ve Rehabilitasyon	82	82	0	0	82	100
	Hemşirelik	164	164	0	0	164	100
<b>SOSYAL VE BEŞERİ BİLİMLER FAKÜLTESİ</b>	Coğrafya	52	52	3	3	52	100
	Felsefe	62	62	3	3	62	100
	Medya ve İletişim	72	72	6	6	72	100
	Psikoloji	93	93	1	1	93	100
	Sosyoloji	62	62	0	0	62	100
	Tarih	62	62	7	7	62	100
	Türk Dili ve Edebiyatı	72	72	2	2	72	100
	Türk İslam Arkeolojisi	32	27	5	5	32	87,99
<b>SU ÜRÜNLERİ FAKÜLTESİ</b>	Su Ürünleri Mühendisliği	21	13	8	6	19	61,90
<b>TIP FAKÜLTESİ</b>	Tıp Fakültesi	185	185	0	0	185	100
<b>TURİZM FAKÜLTESİ</b>	Gastronomi ve Mutfak Sanatları	62	62	4	1	59	100
	Turizm İşletmeciliği (İngilizce)	41	41	1	1	41	100
	Turizm Rehberliği	62	62	4	2	60	100
<b>SAĞLIK HİZMETLERİ MYO</b>	Ağız ve Diş Sağlığı	72	72	1	1	72	100
	Fizyoterapi	72	72	2	2	72	100
	İlk ve Acil Yardım	72	72	1	1	72	100
	Yaşlı Bakımı	72	72	8	8	72	100
<b>TOPLAM</b>		<b>2852</b>	<b>2823</b>	<b>95</b>	<b>75</b>	<b>2832</b>	<b>97,71</b>
<i>* Okul birinciliği kontenjanlarının ayrı kontenjan yaratması nedeniyle kontenjan üstü görünmektedir.</i>							

**Tablo 70. Öğrenci Sayılarının Program Türüne Göre Değişim Oranları**

<b>Program Türü</b>	<b>2018-2019</b>	<b>2019-2020</b>	<b>Artış Oranı (%)</b>
Ön lisans öğrenci sayısı	663	750	%11.60
Lisans öğrenci sayısı	9785	11009	%11.12
Yüksek Lisans öğrenci sayısı	2151	1847	%-16.46

Doktora öğrenci sayısı	300	304	%1.32
<b>TOPLAM</b>	<b>12899</b>	<b>13910</b>	<b>%7.27</b>

<b>Tablo 71. Hazırlık Sınıfı Öğrenci Sayıları</b>			
<b>Birim</b>	<b>Erkek</b>	<b>Kız</b>	<b>Toplam</b>
Fen Bilimleri Enstitüsü	2	0	2
Diş Hekimliği Fakültesi	12	11	23
İktisadi ve İdari Bilimler Fakültesi	184	173	357
İslami İlimler Fakültesi	88	107	195
Mühendislik ve Mimarlık Fakültesi	465	168	633
Sosyal ve Beşeri Bilimler Fakültesi	82	90	172
Turizm Fakültesi	46	30	76
<b>TOPLAM</b>	<b>879</b>	<b>579</b>	<b>1458</b>

<b>Tablo 72. Ön Lisans Öğrenci Sayıları</b>			
<b>Birim Adı</b>	<b>Bölüm/Ana Bilim Dalı</b>	<b>2018-2019</b>	<b>2019-2020</b>
Sağlık Hizmetleri MYO	Ağız ve Diş Sağlığı	163	187
	Fizyoterapi	171	188
	İlk ve Acil Yardım	163	174
	Yaşlı Bakımı	166	201
<b>TOPLAM</b>	<b>4 Program</b>	<b>663</b>	<b>750</b>

<b>Tablo 73. Lisans Öğrenci Sayıları</b>				
<b>Birim Adı</b>	<b>Bölüm/Ana Bilim Dalı</b>	<b>Eğitim Dili</b>	<b>2018-2019</b>	<b>2019-2020</b>
Diş Hekimliği Fakültesi	Diş Hekimliği	Türkçe	218	323
		%100 İngilizce	359	345
Eczacılık Fakültesi	Lisans	Türkçe	83	176
İktisadi ve İdari Bilimler Fakültesi	İktisat	%30 İngilizce	153	108
		%100 İngilizce	62	125
	İşletme	Türkçe	65	30

	İşletme	%30 İngilizce	182	216
	Maliye	Türkçe	237	273
	Sağlık Yönetimi Bölümü	Türkçe	41	100
	Siyaset Bilimi ve Kamu Yönetimi	Türkçe	184	132
	Siyaset Bilimi ve Kamu Yönetimi	%100 İngilizce	152	216
	Uluslararası İlişkiler	%30 İngilizce	232	273
	Uluslararası Tic.ve Pazarlama (Ücretli)	%100 İngilizce	63	43
İslami İlimler Fakültesi	İslami İlimler	Türkçe	155	44
	İslami İlimler	Lisans (%30 Arapça)	663	845
Mühendislik ve Mimarlık Fakültesi	Biyomedikal Mühendisliği	%100 İngilizce	347	374
	Elektrik Elektronik Mühendisliği	%100 İngilizce	358	376
	Harita Mühendisliği	%100 İngilizce	285	305
	İnşaat Mühendisliği	%100 İngilizce	349	359
	Makine Mühendisliği	%100 İngilizce	341	384
	Malzeme Bilimi Ve Mühendisliği B	%100 İngilizce	269	335
	Mekatronik Mühendisliği	%100 İngilizce	294	343
	Petrol ve Doğalgaz Mühendisliği	%100 İngilizce	107	137
Orman Fakültesi	Orman Endüstri Mühendisliği	Türkçe	23	54
Sağlık Bilimleri Fakültesi	Beslenme ve Diyetetik	Türkçe	285	314
	Fizyoterapi ve Rehabilitasyon	Türkçe	199	296
	Hemşirelik	Türkçe	804	756
	Sosyal Hizmet	Türkçe	32	2
Sosyal ve Beşeri Bilimler Fakültesi	Coğrafya	Türkçe	47	95
	Felsefe	Türkçe	0	58
	Felsefe	%30 İngilizce	251	132
	Medya ve İletişim	Türkçe	240	318
	Psikoloji	Türkçe	270	438
	Sosyoloji	Türkçe	211	278
	Tarih	Türkçe	0	63
	Tarih	%30 İngilizce	241	113
	Türk Dili ve Edebiyatı	Türkçe	237	266
	Türk İslam Arkeolojisi	Türkçe	97	112

Su Ürünleri Fakültesi	Su Ürünleri Mühendisliği Programı	Türkçe	44	60
Tıp Fakültesi	Tıp	Türkçe	481	1074
Turizm Fakültesi	Gastronomi ve Mutfak Sanatları	Türkçe	0	65
	Gastronomi ve Mutfak Sanatları	%100 İngilizce	172	162
	Seyahat İşletmeciliği ve Turizm Rehberliği	Türkçe	222	271
	Turizm İşletmeciliği	%100 İngilizce	220	212
<b>TOPLAM</b>			<b>9275</b>	<b>11001</b>

**Tablo 74. Lisansüstü Öğrenci Sayıları**

Birim	Ana Bilim Dalı	2018-2019		2019-2020	
		Y.L.	D.	Y.L.	D.
<b>Fen Bilimleri Enstitüsü</b>	Biyokompozit Mühendisliği Anabilim Dalı	-	5	-	6
	Biyokompozit Mühendisliği Anabilim Dalı	24	-	13	-
	Biyomedikal Teknolojileri Anabilim Dalı	-	14	-	14
	Biyomedikal Teknolojileri Anabilim Dalı	43	-	40	-
	Ekoturizm Anabilim Dalı	36	-	11	-
	Elektrik Elektronik Mühendisliği Anabilim Dalı	-	-	-	2
	Elektrik Elektronik Mühendisliği Anabilim Dalı (İngilizce)	14	-	15	-
	Elektrik Elektronik Mühendisliği Anabilim Dalı (Türkçe)	18	-	19	-
	Enerji Mühendisliği Anabilim Dalı	16	-	5	-
	Harita Mühendisliği Anabilim Dalı (İngilizce)	13	-	9	-
	Harita Mühendisliği Anabilim Dalı (Türkçe)	10	-	15	-
	İnşaat Mühendisliği Anabilim Dalı	-	7	-	4
	İnşaat Mühendisliği Anabilim Dalı	49	-	45	-
	İş Güvenliği Ve Sağlığı Türkçe Tezli-GEDİZ	30	-	13	-
	Kentsel Dönüşüm Anabilim Dalı	-	10	-	10
	Kentsel Dönüşüm Anabilim Dalı	11	-	3	-
	Makine Mühendisliği Anabilim Dalı	-	17	-	21
	Makine Mühendisliği Anabilim Dalı Ortak Yüksek Lisans (Celal Bayar Üniv) İngilizce	40	-	12	-
	Makine Mühendisliği Anabilim Dalı Tezli Yüksek Lisans (Türkçe)	31	-	41	-

	Makine Mühendisliği Doktora Programı-GEDİZ	-	2	-	1
	Makine Mühendisliği Ortak Y.Lisans Tezli Türkçe-GEDİZ	15	-	3	-
	Malzeme Bilimi ve Mühendisliği Anabilim Dalı	-	35	-	21
	Malzeme Bilimi ve Mühendisliği Anabilim Dalı Tezli Yüksek Lisans (Türkçe)	8	-	19	-
	Malzeme Bilimi ve Mühendisliği Anabilim Dalı Tezli Yüksek Lisans (İngilizce)	7	-	18	-
	Nanobilim ve Nanoteknoloji Anabilim Dalı (İngilizce)	7	-	5	-
	Nanobilim ve Nanoteknoloji Anabilim Dalı (Türkçe)	8	-	20	-
	Nanoteknoloji Ortak Doktora Programı İngilizce-GEDİZ	5	-	-	1
	Orman Endüstri Mühendisliği Anabilim Dalı	4	-	4	-
	Robotik Mühendisliği Anabilim Dalı	0	-	2	-
	Sistem Mühendisliği Türkçe Tezli-GEDİZ	24	-	6	-
	Su Ürünleri Anabilim Dalı		21	-	6
	Su Ürünleri Anabilim Dalı	58	-	10	-
	Yazılım Mühendisliği Anabilim Dalı	0	-	9	-
	<b>Toplam</b>	<b>471</b>	<b>111</b>	<b>337</b>	<b>86</b>
<b>Sağlık Bilimleri Enstitüsü</b>	Acil Tıp Anabilim Dalı	2		2	
	Ağız, Diş ve Çene Cerrahisi Anabilim Dalı	-	5	-	9
	Anatomi Anabilim Dalı	-	2	-	2
	Anatomi Anabilim Dalı	3	-	4	-
	Biyofizik Anabilim Dalı	-	-	1	-
	Endodonti Anabilim Dalı	-	-	-	6
	Fizyoloji Anabilim Dalı	-	-	-	4
	Fizyoterapi ve Rehabilitasyon A.B.D.	-	-	25	-
	Hemşirelik Anabilim Dalı Acil Hemşireliği Tezli Yüksek Lisans	-	-	5	-
	Hemşirelik Anabilim Dalı Çocuk Sağlığı ve Hastalıkları Hemşireliği Tezli Yüksek Lisans	8	-	9	-
	Hemşirelik Anabilim Dalı Diyabet Hemşireliği Tezli Yüksek Lisans Programı	2	-	3	-
	Hemşirelik Anabilim Dalı Halk Sağlığı Hemşireliği Tezli Yüksek Lisans Programı	3	-	7	-
	Hemşirelik Anabilim Dalı Hemşirelik Esasları Doktora Programı	-	-	-	2
	Hemşirelik Anabilim Dalı Hemşirelik Esasları Tezli Yüksek Lisans Programı	10	-	19	-

	Hemşirelik Anabilim Dalı İç Hastalıkları Hemşireliği Doktora Programı	-	-	-	2
	Hemşirelik Anabilim Dalı İç Hastalıkları Hemşireliği Tezli Yüksek Lisans	8	-	8	-
	Hemşirelik Anabilim Dalı Psikiyatri Hemşireliği Tezli Yüksek Lisans	1	-	9	-
	Hemşirelik Anabilim Dalı Tezli Yüksek Lisans	46	-	30	-
	Hemşirelik Anabilim Dalı Tezsiz Yüksek Lisans	15	-	11	-
	Histoloji ve Embriyoloji Anabilim Dalı	-	2	-	3
	Histoloji ve Embriyoloji Anabilim Dalı	6	-	4	-
	Kalp ve Damar Cerrahisi Anabilim Dalı	4	-	4	-
	Ortodonti Anabilim Dalı	-	8	-	17
	Ortodonti Anabilim Dalı	3	-	5	-
	Pedodonti Anabilim Dalı	-	4	-	4
	Periodontoloji Anabilim Dalı	-	7	-	6
	Protetik Diş Tedavisi Anabilim Dalı	-	3	-	8
	Restoratif Diş Tedavisi Anabilim Dalı	-	5	-	1
	Tıbbi Biyoloji ve Genetik Anabilim Dalı	-	7	-	3
	Tıbbi Biyoloji ve Genetik Anabilim Dalı Ortak Doktora (Süleyman Demirel)	-	4	-	6
	Tıbbi Biyoloji ve Genetik Anabilim Dalı	4	-	2	-
	Tıbbi Farmakoloji Anabilim Dalı	4	-	1	-
	<b>Toplam</b>	<b>119</b>	<b>47</b>	<b>149</b>	<b>73</b>
<b>Sosyal Bilimler Enstitüsü</b>	Felsefe Anabilim Dalı	41	-	29	-
	Felsefe ve Din Bilimleri Anabilim Dalı	-	6	-	6
	Felsefe ve Din Bilimleri Anabilim Dalı	50	-	62	-
	Finansal Ekonomi Anabilim Dalı (Tezli)	48	-	53	-
	Finansal Ekonomi Anabilim Dalı (Tezsiz)	76	-	46	-
	Girişimcilik Ve İnovasyon Yönetimi Tezli Türkçe-GEDİZ	9	-	5	-
	İç Denetim ve Bağımsız Denetim Anabilim Dalı	45	-	58	-
	İktisat Anabilim Dalı (Tezli)	4	-	13	-
	İktisat Anabilim Dalı Yönetim Ekonomisi Tezsiz Yüksek Lisans II. Öğretim	15	-	12	-
	İşletme (MBA) İngilizce Tezli -GEDİZ	3	-	1	-
	İşletme (MBA) Türkçe Tezli-GEDİZ	19	-	7	-
	İşletme (MBA) Türkçe Tezsiz-GEDİZ	3	-	2	-
	İşletme Anabilim Dalı		34	-	40

İşletme Anabilim Dalı (Tezli)	83	-	59	-
İşletme Anabilim Dalı (Tezsiz)	200	-	168	-
İşletme Anabilim Dalı Üretim Yönetimi ve Pazarlama Tezli Yüksek Lisans	-	-	6	-
İşletme Doktora Türkçe-GEDİZ	-	14	-	12
Küresel Yönetişim ve Siyaset Anabilim Dalı (Tezli)	16	-	15	-
Küresel Yönetişim ve Siyaset Anabilim Dalı (Tezsiz)	3	-	1	-
Maliye Anabilim Dalı Vergi Hukuku ve Vergi Hukuku Uygulamaları Tezsiz Yüksek Lisans II.Öğretim	76	-	88	-
Maliye ve Mali Yönetim Anabilim Dalı	-	12	-	13
Maliye ve Mali Yönetim Anabilim Dalı (Tezli)	37	-	20	-
Maliye ve Mali Yönetim Anabilim Dalı Tezsiz Yüksek Lisans	0	-	5	-
Maliye ve Mali Yönetim Anabilim Dalı Mali Yönetim, Denetim ve Finans Tezsiz Yüksek Lisans	49	-	54	-
Manevi Destek ve Danışmanlık Anabilim Dalı	-	-	45	-
Medya ve İletişim Çalışmaları Anabilim Dalı	36	-	32	-
Pazarlama İletişimi ve Marka Yönetimi Anabilim Dalı	13	-	50	-
Psikoloji Türkçe Tezli-GEDİZ	3	-	2	-
Sağlık Kuruluşları Yön.Türkçe Tezsiz-GEDİZ	1	-	1	-
Sağlık Yönetimi Anabilim Dalı (Tezli)	40	-	23	-
Sağlık Yönetimi Anabilim Dalı (Tezsiz)	39	-	11	-
Seyahat İşletmeciliği ve Turizm Rehberliği Anabilim Dalı	0	-	33	-
Siyaset Bilimi ve Kamu Yönetimi Anabilim Dalı (Tezli)	49	-	40	-
Siyaset Bilimi ve Kamu Yönetimi Anabilim Dalı (Tezsiz)	48	-	49	-
Sosyoloji Anabilim Dalı	-	-	-	2
Sosyoloji Anabilim Dalı (Tezli)	29	-	25	-
Sosyoloji Anabilim Dalı (Tezsiz)	37	-	46	-
Tarih Anabilim Dalı	-	12	-	14
Tarih Anabilim Dalı	29	-	15	-
Temel İslam Bilimleri Anabilim Dalı	-	27	-	33
Temel İslam Bilimleri Anabilim Dalı	75	-	63	-
Turizm İşletmeciliği Anabilim Dalı	-	12	-	11
Turizm İşletmeciliği Anabilim Dalı (Tezli)	63	-	39	-
Turizm İşletmeciliği Anabilim Dalı (Tezsiz)	47	-	26	-



	Turizm İşletmeciliği Anabilim Dalı (Tezli İngilizce)	12	-	9	-
	Türk Dili ve Edebiyatı Anabilim Dalı	-	-	-	5
	Türk Dili ve Edebiyatı Anabilim Dalı	-	-	24	-
	Türk İslam Arkeolojisi Anabilim Dalı	25	-	17	-
	Uluslararası İlişkiler Anabilim Dalı	-	4		9
	Uluslararası İlişkiler Anabilim Dalı (Tezli )	66	-	51	-
	Uluslararası İlişkiler Anabilim Dalı (Tezsiz)	34	-	49	-
	Uluslararası Politik Ekonomi Tezli-GEDİZ	11	-	7	-
<b>Toplam</b>		<b>1434</b>	<b>121</b>	<b>1361</b>	<b>145</b>
<b>GENEL TOPLAM</b>		<b>2024</b>	<b>279</b>	<b>1847</b>	<b>304</b>

<b>Tablo 75. Yabancı Uyruklu Öğrenci Sayıları</b>	
<b>PROGRAM TÜRÜ</b>	<b>TOPLAM</b>
<b>ÖN LİSANS</b>	<b>16</b>
Sağlık Hizmetleri Meslek Yüksekokulu	16
<b>LİSANS</b>	<b>392</b>
Diş Hekimliği Fakültesi	74
Eczacılık Fakültesi	7
İktisadi ve İdari Bilimler Fakültesi	55
İslami İlimler Fakültesi	8
Mühendislik ve Mimarlık Fakültesi	114
Sağlık Bilimleri Fakültesi	22
Sosyal ve Beşeri Bilimler Fakültesi	49
Su Ürünleri Fakültesi	6
Tıp Fakültesi	36
Turizm Fakültesi	20
<b>LİSANSÜSTÜ</b>	<b>93</b>
Fen Bilimleri Enstitüsü	30
Sağlık Bilimleri Enstitüsü	11
Sosyal Bilimler Enstitüsü	52
<b>TOPLAM</b>	<b>500</b>
<b>NOT:</b> Uluslararası öğrenci sayımız 2019 yılında geçen yıla göre; lisans 333'ten 392'ye, lisansüstünde ise 61'den 93'e çıkmış ve toplamda 394'ten 500'e artmıştır.	

**Tablo 76. Yabancı Uyruklu Öğrenci Dağılımları**

<b>Birim</b>	<b>Bölüm Adı</b>	<b>Geldiği Ülke</b>	<b>Kız</b>	<b>Erkek</b>	<b>Toplam</b>
Dış Hekimliği Fakültesi	Dış Hekimliği (İngilizce)	AFGANİSTAN	1	0	1
	Dış Hekimliği (İngilizce)	ALMANYA	2	0	2
	Dış Hekimliği (İngilizce)	BULGARİSTAN	3	4	7
	Dış Hekimliği (İngilizce)	GÜNEY AFRİKA	1	0	1
	Dış Hekimliği (İngilizce)	IRAK	1	2	3
	Dış Hekimliği (İngilizce)	İRAN	7	9	16
	Dış Hekimliği (İngilizce)	İSPANYA	1	0	1
	Dış Hekimliği (İngilizce)	KENYA	1	1	2
	Dış Hekimliği (İngilizce)	KIRGIZİSTAN	1	1	2
	Dış Hekimliği (İngilizce)	KOSOVA	1	2	3
	Dış Hekimliği (İngilizce)	KUZEY KIBRIS TÜRK CUMHURİYETİ	1	2	3
	Dış Hekimliği (İngilizce)	ÖZBEKİSTAN	1	1	2
	Dış Hekimliği (İngilizce)	SUDAN	0	1	1
	Dış Hekimliği (İngilizce)	TACİKİSTAN	0	1	1
	Dış Hekimliği (İngilizce)	TÜRKMENİSTAN	0	1	1
	Dış Hekimliği (İngilizce)	YUNANİSTAN	0	1	1
	Dış Hekimliği (İngilizce)	A.B.D.	0	1	1
	Dış Hekimliği (İngilizce)	ARNAVUTLUK	0	1	1
	Dış Hekimliği (İngilizce)	AVUSTURYA	0	1	1
	Dış Hekimliği (İngilizce)	AZERBAYCAN	0	4	4
	Dış Hekimliği (İngilizce)	FİLİSTİN	0	2	2
	Dış Hekimliği (İngilizce)	İNGİLTERE / BİRLEŞİK KRALLIK	1	0	1
	Dış Hekimliği (İngilizce)	SURİYE	1	0	1
	Dış Hekimliği (İngilizce)	TANZANYA	1	0	1

	Diş Hekimliği (İngilizce)	UKRAYNA	1	0	1
	Diş Hekimliği (İngilizce)	YEMEN	1	0	1
	Diş Hekimliği (Türkçe)	AZERBAYCAN	1	5	6
	Diş Hekimliği (Türkçe)	ALMANYA	2	0	2
	Diş Hekimliği (Türkçe)	İRAN	1	1	2
	Diş Hekimliği (Türkçe)	KAZAKİSTAN	0	1	1
	Diş Hekimliği (Türkçe)	ÖZBEKİSTAN	1	0	1
	Diş Hekimliği (Türkçe)	YUNANİSTAN	1	0	1
Eczacılık Fakültesi	Eczacılık	ALMANYA	1	0	1
	Eczacılık	AVUSTURYA	0	1	1
	Eczacılık	IRAK	0	1	1
	Eczacılık	KIRGIZİSTAN	1	0	1
	Eczacılık	ROMANYA	0	1	1
	Eczacılık	RUSYA	1	0	1
	Eczacılık	YUNANİSTAN	0	1	1
	İktisat Lisans (%30 İngilizce)	AZERBAYCAN	0	2	2
	İktisat Lisans (%100 İngilizce)	AFGANİSTAN	1	1	2
	İktisat Lisans (%100 İngilizce)	KAZAKİSTAN	0	1	1
	İktisat Lisans (%100 İngilizce)	MISIR	0	1	1
	İktisat Lisans (%100 İngilizce)	MORİTANYA	0	1	1
	İşletme Lisans (%30 İngilizce)	AFGANİSTAN	0	1	1
	İşletme Lisans (%30 İngilizce)	AZERBAYCAN	0	1	1
	İşletme Lisans (%30 İngilizce)	KAZAKİSTAN	0	1	1
	İşletme Lisans (%30 İngilizce)	KIRGIZİSTAN	1	0	1
	Maliye Lisans	LİBYA	0	1	1
	Maliye Lisans	AZERBAYCAN	0	3	3
	Maliye Lisans	ÇİN	0	1	1
	Maliye Lisans	ÖZBEKİSTAN	1	0	1
	Sağlık Yönetimi Lisans	SURİYE	1	0	1
	Sağlık Yönetimi Lisans	IRAK	0	1	1
	Siyaset Bilimi ve Kamu Yönetimi Lisans	BELÇİKA	1	0	1

İktisadi ve İdari Bilimler Fakültesi	Siyaset Bilimi ve Kamu Yönetimi Lisans (%100 İngilizce)	AFGANİSTAN	1	0	1
	Siyaset Bilimi ve Kamu Yönetimi Lisans (%100 İngilizce)	BELÇİKA	1	0	1
	Siyaset Bilimi ve Kamu Yönetimi Lisans (%100 İngilizce)	FİLİPİNLER	0	1	1
	Siyaset Bilimi ve Kamu Yönetimi Lisans (%100 İngilizce)	GÜRCİSTAN	0	1	1
	Siyaset Bilimi ve Kamu Yönetimi Lisans (%100 İngilizce)	MISIR	1	0	1
	Siyaset Bilimi ve Kamu Yönetimi Lisans (%100 İngilizce)	MORİTANYA	0	1	1
	Siyaset Bilimi ve Kamu Yönetimi Lisans (%100 İngilizce)	ÖZBEKİSTAN	1	0	1
	Siyaset Bilimi ve Kamu Yönetimi Lisans (%100 İngilizce)	SOMALİ	1	2	3
	Siyaset Bilimi ve Kamu Yönetimi Lisans (%100 İngilizce)	YEMEN	0	1	1
	Uluslararası İlişkiler (%30 İngilizce)	AFGANİSTAN	0	1	1
	Uluslararası İlişkiler (%30 İngilizce)	ALMANYA	1	0	1
	Uluslararası İlişkiler (%30 İngilizce)	AZERBAYCAN	1	2	3
	Uluslararası İlişkiler (%30 İngilizce)	ÇİN	0	1	1
	Uluslararası İlişkiler (%30 İngilizce)	SENEGAL	0	1	1
	Uluslararası İlişkiler (%30 İngilizce)	KIRGIZİSTAN	1	0	1
	Uluslararası İlişkiler (%30 İngilizce)	MOLDOVA	1	0	1
	Uluslararası İlişkiler (%30 İngilizce)	RUSYA	0	1	1
	Uluslararası İlişkiler (%30 İngilizce)	SOMALİ	0	1	1
	Uluslararası İlişkiler (%30 İngilizce)	SUDAN	0	1	1
	Uluslararası İlişkiler (%30 İngilizce)	TACİKİSTAN	0	1	1
	Uluslararası İlişkiler (%30 İngilizce)	YEMEN	1	0	1

	Uluslararası İlişkiler (%30 İngilizce)	ZAİRE	1	0	1
	Uluslararası Ticaret ve Pazarlama Lisans(İngilizce)(Ücretli)	A.B.D.	1	0	1
	Uluslararası Ticaret ve Pazarlama Lisans(İngilizce)(Ücretli)	FAS	0	1	1
	Uluslararası Ticaret ve Pazarlama Lisans(İngilizce)(Ücretli)	GİNE	0	1	1
	Uluslararası Ticaret ve Pazarlama Lisans(İngilizce)(Ücretli)	KAMERUN	1	0	1
	Uluslararası Ticaret ve Pazarlama Lisans(İngilizce)(Ücretli)	LİBERYA	0	1	1
	Uluslararası Ticaret ve Pazarlama Lisans(İngilizce)(Ücretli)	NİJER	0	1	1
	Uluslararası Ticaret ve Pazarlama Lisans(İngilizce)(Ücretli)	NİJERYA	1	0	1
	Uluslararası Ticaret ve Pazarlama Lisans(İngilizce)(Ücretli)	SURİYE	0	1	1
	Uluslararası Ticaret ve Pazarlama Lisans(İngilizce)(Ücretli)	YEMEN	0	1	1
İslami İlimler Fakültesi	İslami İlimler Lisans (%30 Arapça)	AFGANİSTAN	0	1	1
	İslami İlimler Lisans (%30 Arapça)	ÇAD	0	1	1
	İslami İlimler Lisans (%30 Arapça)	FİLDİŞİ	0	2	2
	İslami İlimler Lisans (%30 Arapça)	KOSOVA	0	1	1
	İslami İlimler Lisans (%30 Arapça)	UGANDA	0	2	2
	İslami İlimler Lisans (%30 Arapça)	YEMEN	0	1	1

Biyomedikal Mühendisliği Lisans (%100 İngilizce)	AFGANİSTAN	1	5	6
Biyomedikal Mühendisliği Lisans (%100 İngilizce)	AZERBAYCAN	1	1	2
Biyomedikal Mühendisliği Lisans (%100 İngilizce)	BULGARİSTAN	0	1	1
Biyomedikal Mühendisliği Lisans (%100 İngilizce)	CEZAYİR	0	1	1
Biyomedikal Mühendisliği Lisans (%100 İngilizce)	ÇAD	0	1	1
Biyomedikal Mühendisliği Lisans (%100 İngilizce)	FİLİPİNLER	0	1	1
Biyomedikal Mühendisliği Lisans (%100 İngilizce)	IRAK	1	0	1
Biyomedikal Mühendisliği Lisans (%100 İngilizce)	LİBYA	0	1	1
Biyomedikal Mühendisliği Lisans (%100 İngilizce)	LÜBNAN	0	1	1
Biyomedikal Mühendisliği Lisans (%100 İngilizce)	MALİ	0	1	1
Biyomedikal Mühendisliği Lisans (%100 İngilizce)	MISIR	1	0	1
Biyomedikal Mühendisliği Lisans (%100 İngilizce)	MORİTANYA	1	0	1
Biyomedikal Mühendisliği Lisans (%100 İngilizce)	MOZAMBİK	0	1	1
Biyomedikal Mühendisliği Lisans (%100 İngilizce)	NİJERYA	1	0	1
Biyomedikal Mühendisliği Lisans (%100 İngilizce)	PAPUA YENİ GİNE	1	0	1
Biyomedikal Mühendisliği Lisans (%100 İngilizce)	SURİYE	1	1	2
Biyomedikal Mühendisliği Lisans (%100 İngilizce)	TACİKİSTAN	1	0	1

Mühendislik ve Mimarlık Fakültesi	Biyomedikal Mühendisliği Lisans (%100 İngilizce)	TANZANYA	0	1	1
	Biyomedikal Mühendisliği Lisans (%100 İngilizce)	ÜRDÜN	0	1	1
	Biyomedikal Mühendisliği Lisans (%100 İngilizce)	YEMEN	1	0	1
	Harita Mühendisliği Bölümü Lisans (%100 İngilizce)	ALMANYA	1	2	3
	Harita Mühendisliği Bölümü Lisans (%100 İngilizce)	BULGARİSTAN	1	0	1
	Harita Mühendisliği Bölümü Lisans (%100 İngilizce)	FAS	0	1	1
	Harita Mühendisliği Bölümü Lisans (%100 İngilizce)	FİLİSTİN	0	1	1
	Harita Mühendisliği Bölümü Lisans (%100 İngilizce)	İNGİLTERE / BİRLEŞİK KRALLIK	0	2	2
	Harita Mühendisliği Bölümü Lisans (%100 İngilizce)	MISIR	0	2	2
	Harita Mühendisliği Bölümü Lisans (%100 İngilizce)	YEMEN	0	1	1
	İnşaat Mühendisliği Lisans (%100 İngilizce)	AFGANİSTAN	0	1	1
	İnşaat Mühendisliği Lisans (%100 İngilizce)	ALMANYA	0	1	1
	İnşaat Mühendisliği Lisans (%100 İngilizce)	AZERBAYCAN	0	2	2
	İnşaat Mühendisliği Lisans (%100 İngilizce)	BULGARİSTAN	0	2	2
	İnşaat Mühendisliği Lisans (%100 İngilizce)	BURKİNA FASO	0	1	1
	İnşaat Mühendisliği Lisans (%100 İngilizce)	FAS	0	2	2
	İnşaat Mühendisliği Lisans (%100 İngilizce)	GÜNEY AFRİKA	1	0	1
	İnşaat Mühendisliği Lisans (%100 İngilizce)	GÜRCİSTAN	1	0	1
	İnşaat Mühendisliği Lisans (%100 İngilizce)	IRAK	0	2	2
	İnşaat Mühendisliği Lisans (%100 İngilizce)	KENYA	0	1	1
İnşaat Mühendisliği Lisans (%100 İngilizce)	LİBYA	0	1	1	

İnşaat Mühendisliği Lisans (%100 İngilizce)	MALİ	0	1	1
İnşaat Mühendisliği Lisans (%100 İngilizce)	PAPUA YENİ GİNE	0	1	1
İnşaat Mühendisliği Lisans (%100 İngilizce)	PERU	0	1	1
İnşaat Mühendisliği Lisans (%100 İngilizce)	SOMALİ	0	2	2
İnşaat Mühendisliği Lisans (%100 İngilizce)	SUDAN	1	0	1
İnşaat Mühendisliği Lisans (%100 İngilizce)	SURİYE	0	2	2
İnşaat Mühendisliği Lisans (%100 İngilizce)	TACİKİSTAN	0	1	1
İnşaat Mühendisliği Lisans (%100 İngilizce)	TÜRKMENİSTAN	0	1	1
İnşaat Mühendisliği Lisans (%100 İngilizce)	YEMEN	0	1	1
Makine Mühendisliği Lisans (%100 İngilizce)	AZERBAYCAN	0	1	1
Makine Mühendisliği Lisans (%100 İngilizce)	BURMA	0	1	1
Makine Mühendisliği Lisans (%100 İngilizce)	ÇAD	0	1	1
Makine Mühendisliği Lisans (%100 İngilizce)	KIRGIZİSTAN	0	2	2
Makine Mühendisliği Lisans (%100 İngilizce)	MOĞOLİSTAN	0	1	1
Makine Mühendisliği Lisans (%100 İngilizce)	NİJERYA	0	1	1
Makine Mühendisliği Lisans (%100 İngilizce)	SOMALİ	0	2	2
Makine Mühendisliği Lisans (%100 İngilizce)	YEMEN	0	1	1
Malzeme Bilimi Ve Mühendisliği Lisans (%100 İngilizce)	ÇAD	0	1	1
Malzeme Bilimi Ve Mühendisliği Lisans (%100 İngilizce)	MISIR	0	1	1
Malzeme Bilimi Ve Mühendisliği Lisans (%100 İngilizce)	YEMEN	1	0	1
Mekatronik Mühendisliği Lisans (%100 İngilizce)	AZERBAYCAN	0	1	1
Mekatronik Mühendisliği Lisans (%100 İngilizce)	KAZAKİSTAN	1	1	2
Mekatronik Mühendisliği Lisans (%100 İngilizce)	MAKEDONYA	0	1	1



Mekatronik Mühendisliği Lisans (%100 İngilizce)	MISIR	0	2	2
Mekatronik Mühendisliği Lisans (%100 İngilizce)	SOMALİ	0	1	1
Mekatronik Mühendisliği Lisans (%100 İngilizce)	SURİYE	0	1	1
Mekatronik Mühendisliği Lisans (%100 İngilizce)	TUNUS	0	1	1
Mekatronik Mühendisliği Lisans (%100 İngilizce)	ÜRDÜN	0	1	1
Mekatronik Mühendisliği Lisans (%100 İngilizce)	YEMEN	0	2	2
Petrol ve Doğalgaz Mühendisliği Lisans (%100 İngilizce)	AZERBAYCAN	1	0	1
Petrol ve Doğalgaz Mühendisliği Lisans (%100 İngilizce)	KAZAKİSTAN	0	1	1
Petrol ve Doğalgaz Mühendisliği Lisans (%100 İngilizce)	MISIR	0	3	3
Petrol ve Doğalgaz Mühendisliği Lisans (%100 İngilizce)	SOMALİ	0	1	1
Petrol ve Doğalgaz Mühendisliği Lisans (%100 İngilizce)	SURİYE	0	2	2
Petrol ve Doğalgaz Mühendisliği Lisans (%100 İngilizce)	YEMEN	0	1	1
Petrol ve Doğalgaz Mühendisliği Lisans (%100 İngilizce)	ZAMBİA	0	1	1
Elektrik Elektronik Mühendisliği Lisans (%100 İngilizce)	ALMANYA	0	1	1
Elektrik Elektronik Mühendisliği Lisans (%100 İngilizce)	BULGARİSTAN	0	1	1
Elektrik Elektronik Mühendisliği Lisans (%100 İngilizce)	CEZAYİR	0	2	2
Elektrik Elektronik Mühendisliği Lisans (%100 İngilizce)	ÇAD	1	0	1

	Elektrik Elektronik Mühendisliği Lisans (%100 İngilizce)	ETİOPYA	0	1	1
	Elektrik Elektronik Mühendisliği Lisans (%100 İngilizce)	İTALYA	1	0	1
	Elektrik Elektronik Mühendisliği Lisans (%100 İngilizce)	LİBYA	0	1	1
	Elektrik Elektronik Mühendisliği Lisans (%100 İngilizce)	MALİ	0	3	3
	Elektrik Elektronik Mühendisliği Lisans (%100 İngilizce)	ORTA AFRİKA CUMHURİYETLERİ	0	1	1
	Elektrik Elektronik Mühendisliği Lisans (%100 İngilizce)	SOMALİ	0	2	2
	Elektrik Elektronik Mühendisliği Lisans (%100 İngilizce)	SURİYE	0	1	1
Sağlık Bilimleri Fakültesi	Beslenme ve Diyetetik Lisans	KAZAKİSTAN	2	0	2
	Beslenme ve Diyetetik Lisans	SURİYE	1	0	1
	Fizyoterapi ve Rehabilitasyon Lisans	AZERBAYCAN	0	1	1
	Fizyoterapi ve Rehabilitasyon Lisans	İRAN	0	1	1
	Fizyoterapi ve Rehabilitasyon Lisans	KOSOVA	1	0	1
	Fizyoterapi ve Rehabilitasyon Lisans	LÜBNAN	1	0	1
	Fizyoterapi ve Rehabilitasyon Lisans	MAKEDONYA	0	1	1
	Fizyoterapi ve Rehabilitasyon Lisans	MISIR	1	0	1
	Fizyoterapi ve Rehabilitasyon Lisans	SURİYE	2	0	2
	Fizyoterapi ve Rehabilitasyon Lisans	YEMEN	2	0	2
	Hemşirelik Lisans	AFGANİSTAN	0	1	1
	Hemşirelik Lisans	BULGARİSTAN	0	1	1
	Hemşirelik Lisans	BURUNDİ	1	0	1
	Hemşirelik Lisans	NİJERYA	1	0	1
	Hemşirelik Lisans	SOMALİ	1	0	1
	Hemşirelik Lisans	SURİYE	2	0	2
	Hemşirelik Lisans	TÜRKMENİSTAN	1	0	1
	Sosyal Hizmet Lisans	ALMANYA	0	1	1

Sosyal ve Beşeri Bilimler Fakültesi	Coğrafya Lisans	MISIR	0	1	1
	Coğrafya Lisans	SURİYE	2	0	2
	Coğrafya Lisans	TÜRKMENİSTAN	1	0	1
	Felsefe Lisans	AZERBAYCAN	0	1	1
	Felsefe Lisans	SURİYE	1	0	1
	Medya ve İletişim Lisans	ARNAVUTLUK	1	0	1
	Medya ve İletişim Lisans	BANGLADES	0	1	1
	Medya ve İletişim Lisans	BOSNA HERSEK	1	0	1
	Medya ve İletişim Lisans	FAS	0	1	1
	Medya ve İletişim Lisans	IRAK	0	1	1
	Medya ve İletişim Lisans	KARADAĞ	1	0	1
	Medya ve İletişim Lisans	KAZAKİSTAN	1	0	1
	Medya ve İletişim Lisans	MISIR	1	1	2
	Medya ve İletişim Lisans	NİJER	0	1	1
	Medya ve İletişim Lisans	SUDAN	0	1	1
	Medya ve İletişim Lisans	YEMEN	1	1	2
	Medya ve İletişim Lisans	ZİMBABVE	0	1	1
	Psikoloji Lisans	ALMANYA	4	0	4
	Psikoloji Lisans	İRAN	1	0	1
	Psikoloji Lisans	KIRGIZİSTAN	1	0	1
	Psikoloji Lisans	KUZHEY KIBRIS TÜRK CUMHURİYETİ	1	0	1
	Psikoloji Lisans	ÖZBEKİSTAN	1	0	1
	Psikoloji Lisans	RUSYA	2	0	2
	Sosyoloji Lisans	AFGANİSTAN	1	0	1
	Sosyoloji Lisans	AZERBAYCAN	0	1	1
	Sosyoloji Lisans	MISIR	0	1	1
	Sosyoloji Lisans	SURİYE	1	0	1
	Sosyoloji Lisans	TÜRKMENİSTAN	0	1	1
	Sosyoloji Lisans	UKRAYNA	1	0	1
	Tarih Lisans	IRAK	1	0	1

	Tarih Lisans	KUZEY KIBRIS TÜRK CUMHURİYETİ	1	0	1
	Tarih Lisans	POLONYA	1	0	1
	Tarih Lisans	SURİYE	0	2	2
	Tarih Lisans	TÜRKMENİSTAN	0	1	1
	Türk Dili ve Edebiyatı Lisans	FİLİSTİN	1	0	1
	Türk Dili ve Edebiyatı Lisans	İRAN	0	1	1
	Türk Dili ve Edebiyatı Lisans	KIRGIZİSTAN	0	1	1
	Türk Dili ve Edebiyatı Lisans	SURİYE	2	0	2
	Türk İslam Arkeolojisi Lisans	SURİYE	2	0	2
Su Ürünleri Fakültesi	Su Ürünleri Mühendisliği Lisans	A.B.D.	0	1	1
	Su Ürünleri Mühendisliği Lisans	MALAVİ	0	2	2
	Su Ürünleri Mühendisliği Lisans	SURİYE	0	1	1
	Su Ürünleri Mühendisliği Lisans	TÜRKMENİSTAN	0	2	2
Tıp Fakültesi	Tıp Lisans	AFGANİSTAN	0	7	7
	Tıp Lisans	ARNAVUTLUK	1	1	2
	Tıp Lisans	AZERBAYCAN	4	2	6
	Tıp Lisans	BULGARİSTAN	0	1	1
	Tıp Lisans	CEZAYİR	1	0	1
	Tıp Lisans	ETİOPYA	1	0	1
	Tıp Lisans	FİLİSTİN	0	1	1
	Tıp Lisans	GANA	0	1	1
	Tıp Lisans	İNGİLTERE / BİRLEŞİK KRALLIK	0	1	1
	Tıp Lisans	İRAN	3	0	3
	Tıp Lisans	KAZAKİSTAN	1	0	1
	Tıp Lisans	KUZEY KIBRIS TÜRK CUMHURİYETİ	1	0	1
	Tıp Lisans	MISIR	0	1	1
	Tıp Lisans	RUANDA	0	1	1
	Tıp Lisans	SİRBİSTAN	1	0	1
Tıp Lisans	SURİYE	0	3	3	

	Tıp Lisans	YEMEN	0	2	2
	Tıp Lisans	YUNANİSTAN	2	0	2
Turizm Fakültesi	Gastronomi ve Mutfak Sanatları (%100 İngilizce)	ALMANYA	1	0	1
	Gastronomi ve Mutfak Sanatları (%100 İngilizce)	AZERBAYCAN	0	1	1
	Gastronomi ve Mutfak Sanatları (%100 İngilizce)	BREZİLYA	1	0	1
	Gastronomi ve Mutfak Sanatları (%100 İngilizce)	BULGARİSTAN	0	1	1
	Gastronomi ve Mutfak Sanatları (%100 İngilizce)	İRAN	1	0	1
	Gastronomi ve Mutfak Sanatları (%100 İngilizce)	ÖZBEKİSTAN	0	1	1
	Gastronomi ve Mutfak Sanatları (%100 İngilizce)	TACİKİSTAN	0	1	1
	Seyahat İşletmeciliği ve Turizm Rehberliği Lisans	ARNAVUTLUK	0	1	1
	Seyahat İşletmeciliği ve Turizm Rehberliği Lisans	AZERBAYCAN	0	3	3
	Seyahat İşletmeciliği ve Turizm Rehberliği Lisans	İNGİLTERE / BİRLEŞİK KRALLIK	0	1	1
	Seyahat İşletmeciliği ve Turizm Rehberliği Lisans	KAZAKİSTAN	1	0	1
	Seyahat İşletmeciliği ve Turizm Rehberliği Lisans	SURİYE	1	0	1
	Turizm İşletmeciliği (%100 İngilizce)	ALMANYA	1	0	1
	Turizm İşletmeciliği (%100 İngilizce)	AZERBAYCAN	0	1	1
	Turizm İşletmeciliği (%100 İngilizce)	ÇEK CUMHURİYETİ	1	0	1
	Turizm İşletmeciliği (%100 İngilizce)	İRAN	1	0	1
	Turizm İşletmeciliği (%100 İngilizce)	PAKİSTAN	1	0	1
Turizm İşletmeciliği (%100 İngilizce)	UKRAYNA	1	0	1	

Sağlık Hizmetleri MYO	Ağız ve Diş Sağlığı Programı Önlisans	İRAK	0	1	1
	Ağız ve Diş Sağlığı Programı Önlisans	İRAN	1	0	1
	Ağız ve Diş Sağlığı Programı Önlisans	KIRGIZİSTAN	1	0	1
	Ağız ve Diş Sağlığı Programı Önlisans	YEMEN	0	1	1
	Fizyoterapi Önlisans	AZERBAYCAN	1	0	1
	Fizyoterapi Önlisans	BULGARİSTAN	1	1	2
	Fizyoterapi Önlisans	İRAN	2	0	2
	İlk ve Acil Yardım Önlisans	AFGANİSTAN	0	1	1
	İlk ve Acil Yardım Önlisans	AZERBAYCAN	0	1	1
	İlk ve Acil Yardım Önlisans	BULGARİSTAN	1	0	1
	İlk ve Acil Yardım Önlisans	SOMALİ	0	1	1
	Yaşlı Bakımı Önlisans	SURİYE	2	0	2
Yaşlı Bakımı Önlisans	YEMEN	0	1	1	
Fen Bilimleri Enstitüsü	Biyomedikal Teknolojileri Anabilim Dalı Tezli Yüksek Lisans (İngilizce) (Disiplinlerarası)	AFGANİSTAN	0	1	1
	Biyomedikal Teknolojileri Anabilim Dalı Tezli Yüksek Lisans (Türkçe) (Disiplinlerarası)	AZERBAYCAN	1	0	1
	Biyomedikal Teknolojileri Anabilim Dalı Tezli Yüksek Lisans (İngilizce) (Disiplinlerarası)	LÜBNAN	0	1	1
	Biyomedikal Teknolojileri Anabilim Dalı Tezli Yüksek Lisans (Türkçe) (Disiplinlerarası)	YEMEN	0	1	1
	Elektrik Elektronik Mühendisliği Anabilim Dalı Tezli Yüksek Lisans (Türkçe)	ERİTRE	0	1	1
	Enerji Mühendisliği Anabilim Dalı Tezli Yüksek Lisans (İngilizce) (Disiplinlerarası)	RUANDA	0	1	1

Harita Mühendisliği Anabilim Dalı Tezli Yüksek Lisans (Türkçe)	AZERBAJYCAN	0	1	1
Harita Mühendisliği Anabilim Dalı Tezli Yüksek Lisans (İngilizce)	GİNE	0	1	1
Harita Mühendisliği Anabilim Dalı Tezli Yüksek Lisans (İngilizce)	SURİYE	0	1	1
İnşaat Mühendisliği Anabilim Dalı Tezli Yüksek Lisans (Türkçe)	AFGANİSTAN	0	4	4
İnşaat Mühendisliği Anabilim Dalı Tezli Yüksek Lisans (Türkçe)	BANGLADES	0	1	1
İnşaat Mühendisliği Anabilim Dalı Tezli Yüksek Lisans (Türkçe)	DEMOKRATİK KONGO	0	1	1
İnşaat Mühendisliği Anabilim Dalı Tezli Yüksek Lisans (Türkçe)	KENYA	0	1	1
İnşaat Mühendisliği Anabilim Dalı Tezli Yüksek Lisans (Türkçe)	PAKİSTAN	1	0	1
İnşaat Mühendisliği Anabilim Dalı Tezli Yüksek Lisans (Türkçe)	SURİYE	1	1	2
Kentsel Dönüşüm Anabilim Dalı Doktora (İngilizce)	SOMALİ	0	1	1
Makine Mühendisliği Anabilim Dalı Doktora (Türkçe)	DEMOKRATİK KONGO	0	1	1
Makine Mühendisliği Anabilim Dalı Doktora (Türkçe)	KOSOVA	0	1	1
Malzeme Bilimi ve Mühendisliği Anabilim Dalı Tezli Yüksek Lisans (Türkçe)	AFGANİSTAN	0	2	2
Malzeme Bilimi ve Mühendisliği Anabilim Dalı Doktora (İngilizce)	HİNDİSTAN	0	1	1

	Malzeme Bilimi ve Mühendisliği Anabilim Dalı Tezli Yüksek Lisans (İngilizce)	KUZEY KIBRIS TÜRK CUMHURİYETİ	1	0	1
	Malzeme Bilimi ve Mühendisliği Anabilim Dalı Doktora (İngilizce)	LİBYA	0	1	1
	Malzeme Bilimi ve Mühendisliği Anabilim Dalı Tezli Yüksek Lisans (İngilizce)	SURİYE	0	1	1
	Nanobilim ve Nanoteknoloji Tezli Yüksek Lisans (İngilizce) (Disiplinlerarası)	LİBERYA	0	1	1
	Nanoteknoloji Ortak Doktora Programı İngilizce-GEDİZ	NİJERYA	0	1	1
Sağlık Bilimleri Enstitüsü	Ağız, Diş ve Çene Cerrahisi Anabilim Dalı Doktora Programı	ARNAVUTLUK	1	0	1
	Ağız, Diş ve Çene Cerrahisi Anabilim Dalı Doktora Programı	AZERBAYCAN	0	1	1
	Endodonti Anabilim Dalı Ortak Doktora (Ege)	İRAN	0	1	1
	Ortodonti Anabilim Dalı Ortodonti Ortak Doktora (Şifa)	AZERBAYCAN	0	1	1
	Ortodonti Anabilim Dalı Ortodonti Tezli Yüksek Lisans	FİLİSTİN	0	1	1
	Ortodonti Anabilim Dalı Ortodonti Doktora	IRAK	0	1	1
	Ortodonti Anabilim Dalı Ortodonti Tezli Yüksek Lisans	SURİYE	0	4	4
	Protetik Diş Tedavisi Anabilim Dalı Doktora Programı	AZERBAYCAN	0	1	1
Sosyal Bilimler Enstitüsü	Felsefe ve Din Bilimleri Anabilim Dalı Tezli Yüksek Lisans	ALMANYA	1	0	1
	Felsefe ve Din Bilimleri Anabilim Dalı Tezli Yüksek Lisans	AZERBAYCAN	1	0	1
	Felsefe ve Din Bilimleri Anabilim Dalı Tezli Yüksek Lisans	MISIR	1	0	1



Finansal Ekonomi Anabilim Dalı Tezli Yüksek Lisans	AZERBAYCAN	0	1	1
Finansal Ekonomi Anabilim Dalı Tezli Yüksek Lisans	GANNA	0	1	1
Giriřimcilik Ve İnovasyon Yönetimi Tezli Türkçe-GEDİZ	YEMEN	0	1	1
İřletme Anabilim Dalı Tezli Yüksek Lisans	ARNAVUTLUK	0	1	1
İřletme Anabilim Dalı Üretim Yönetimi ve Pazarlama Tezli Yüksek Lisans	AZERBAYCAN	0	1	1
İřletme Anabilim Dalı Üretim Yönetimi ve Pazarlama Tezli Yüksek Lisans	FİLİSTİN	0	1	1
İřletme Anabilim Dalı Tezli Yüksek Lisans	İRAN	0	1	1
İřletme Anabilim Dalı Doktora(Türkçe)	İRAN	0	1	1
İřletme Anabilim Dalı Doktora(Türkçe)	KONGO	0	1	1
İřletme Anabilim Dalı Doktora(Türkçe)	SURİYE	0	1	1
Saęlık Yönetimi Anabilim Dalı Tezli Yüksek Lisans	AZERBAYCAN	1	0	1
Seyahat İřletmecilięi ve Turizm Rehberlięi Anabilim Dalı Turist Rehberlięi Tezli Yüksek Lisans	KIRGIZİSTAN	1	0	1
Tarih Anabilim Dalı Tezli Yüksek Lisans	MISIR	1	0	1
Tarih Anabilim Dalı Doktora (Türkçe)	YEMEN	0	1	1
Temel İřlam Bilimleri Anabilim Dalı Tezli Yüksek Lisans	AZERBAYCAN	0	1	1
Temel İřlam Bilimleri Anabilim Dalı Doktora (Türkçe)	FİLİSTİN	0	1	1
Temel İřlam Bilimleri Anabilim Dalı Doktora (Türkçe)	MALİ	0	1	1
Temel İřlam Bilimleri Anabilim Dalı Tezli Yüksek Lisans	MISIR	0	1	1

Temel İslam Bilimleri Anabilim Dalı Doktora (Türkçe)	PAKİSTAN	0	1	1
Temel İslam Bilimleri Anabilim Dalı Doktora (Türkçe)	SURİYE	0	1	1
Temel İslam Bilimleri Anabilim Dalı Tezli Yüksek Lisans	TACİKİSTAN	0	1	1
Temel İslam Bilimleri Anabilim Dalı Doktora (Türkçe)	YEMEN	0	1	1
Turizm İşletmeciliği Anabilim Dalı Tezsiz Yüksek Lisans	AZERBAYCAN	1	2	3
Turizm İşletmeciliği Anabilim Dalı Tezli Yüksek Lisans	AZERBAYCAN	1	0	1
Turizm İşletmeciliği Anabilim Dalı Doktora (ingilizce)	ETİOPYA	0	1	1
Turizm İşletmeciliği Anabilim Dalı Tezsiz Yüksek Lisans	İRAN	1	0	1
Turizm İşletmeciliği Anabilim Dalı Tezsiz Yüksek Lisans	ÜRDÜN	0	1	1
Uluslararası İlişkiler Anabilim Dalı Tezsiz Yüksek Lisans II. Öğretim (Türkçe)	AFGANİSTAN	0	1	1
Uluslararası İlişkiler Anabilim Dalı Tezli Yüksek Lisans	AZERBAYCAN	0	1	1
Uluslararası İlişkiler Anabilim Dalı Tezsiz Yüksek Lisans II. Öğretim (Türkçe)	AZERBAYCAN	5	6	11
Uluslararası İlişkiler Anabilim Dalı Tezsiz Yüksek Lisans II. Öğretim (Türkçe)	İRAN	4	0	4
Uluslararası İlişkiler Anabilim Dalı Tezli Yüksek Lisans	KAZAKİSTAN	1	0	1
Uluslararası İlişkiler Anabilim Dalı Tezsiz Yüksek Lisans II. Öğretim (Türkçe)	RUSYA	1	0	1
Uluslararası İlişkiler Anabilim Dalı Tezsiz Yüksek Lisans II. Öğretim (Türkçe)	TÜRKMENİSTAN	1	0	1

<b>TOPLAM</b>	<b>181</b>	<b>319</b>	<b>500</b>
---------------	------------	------------	------------

**Tablo 77. Lisansüstü Programları**

<b>Birim Adı</b>	<b>Anabilim Dalı Adı</b>	<b>Tezli Y.L.</b>	<b>Tezsiz Y.L.</b>	<b>Doktora</b>	<b>Toplam</b>
<b>Fen Bilimleri Enstitüsü</b>	Biyokompozit Mühendisliği	1	-	1	<b>2</b>
	Biyomedikal Teknolojileri Anabilim Dalı	1	-	1	<b>2</b>
	Ekoturizm Anabilim Dalı	1	-		<b>1</b>
	Elektrik Elektronik Mühendisliği Anabilim Dalı	2	-	1	<b>3</b>
	Enerji Mühendisliği Anabilim Dalı	1	-	-	<b>1</b>
	Harita Mühendisliği Anabilim Dalı	2	-	-	<b>2</b>
	İnşaat Mühendisliği Anabilim Dalı	1	-	1	<b>2</b>
	İş Güvenliği Ve Sağlığı Türkçe Tezli-GEDİZ	1	-		<b>1</b>
	Kentsel Dönüşüm Anabilim Dalı	1	-	1	<b>2</b>
	Makine Mühendisliği Anabilim Dalı	2	-	1	<b>3</b>
	Makine Mühendisliği Doktora Prgramı-GEDİZ	-	-	1	<b>1</b>
	Makine Mühendisliği Ortak Y.Lisans Tezli Türkçe-GEDİZ	1	-	-	<b>1</b>
	Malzeme Bilimi ve Mühendisliği Anabilim Dalı	2	-	1	<b>3</b>
	Nanobilim ve Nanoteknoloji Anabilim Dalı	1	-		<b>1</b>
	Nanoteknoloji Ortak Doktora Programı İngilizce-GEDİZ	-	-	1	<b>1</b>
	Orman Endüstri Mühendisliği Anabilim Dalı	1	-	-	<b>1</b>
	Robotik Mühendisliği Anabilim Dalı	1	-	-	<b>1</b>
	Sistem Mühendisliği Türkçe Tezli-GEDİZ	1	-	-	<b>1</b>
	Su Ürünleri Anabilim Dalı	1	-	1	<b>2</b>

	Yazılım Mühendisliği Anabilim Dalı	-	1	-	<b>1</b>
<b>Sağlık Bilimleri Enstitüsü</b>	Acil Tıp Anabilim Dalı	1	-	-	<b>1</b>
	Ağız, Diş ve Çene Cerrahisi Anabilim Dalı	-	-	2	<b>2</b>
	Anatomi Anabilim Dalı	1	-	1	<b>2</b>
	Biyofizik Anabilim Dalı	1	-	-	<b>1</b>
	Endodonti Anabilim Dalı	-	-	1	<b>1</b>
	Fizyoloji Anabilim Dalı	-	-	1	<b>1</b>
	Fizyoterapi ve Rehabilitasyon A.B.D.	1	-	-	<b>1</b>
	Hemşirelik Anabilim Dalı	8	1	2	<b>11</b>
	Histoloji ve Embriyoloji Anabilim Dalı	1	-	1	<b>2</b>
	Kalp ve Damar Cerrahisi Anabilim Dalı	1	-	-	<b>1</b>
	Ortodonti Anabilim Dalı	1	-	2	<b>3</b>
	Pedodonti Anabilim Dalı	-	-	1	<b>1</b>
	Periodontoloji Anabilim Dalı	-	-	1	<b>1</b>
	Protetik Diş Tedavisi Anabilim Dalı	-	-	2	<b>2</b>
	Restoratif Diş Tedavisi Anabilim Dalı	-	-	1	<b>1</b>
	Tıbbi Biyoloji ve Genetik Anabilim Dalı	1	-	2	<b>3</b>
	Tıbbi Farmakoloji Anabilim Dalı	1	-	-	<b>1</b>
<b>Sosyal Bilimler Enstitüsü</b>	Felsefe Anabilim Dalı	1	-	-	<b>1</b>
	Felsefe ve Din Bilimleri Anabilim Dalı	1	-	1	<b>2</b>
	Finansal Ekonomi Anabilim Dalı	1	1	-	<b>2</b>
	Girişimcilik Ve İnovasyon Yönetimi Tezli Türkçe-GEDİZ	1	-	-	<b>1</b>
	İç Denetim ve Bağımsız Denetim Anabilim Dalı	-	1	-	<b>1</b>
	İktisat Anabilim Dalı	1	1	-	<b>2</b>
	İşletme (MBA) İngilizce Tezli -GEDİZ	1	-	-	<b>1</b>
	İşletme (MBA) Türkçe Tezli-GEDİZ	1	-	-	<b>1</b>
	İşletme (MBA) Türkçe Tezsiz-GEDİZ	-	1	-	<b>1</b>
	İşletme Anabilim Dalı	2	1	1	<b>4</b>
	İşletme Doktora Türkçe-GEDİZ	-	-	1	<b>1</b>
	Küresel Yönetişim ve Siyaset Anabilim Dalı	1	1	-	<b>2</b>
Maliye Anabilim Dalı	-	1	-	<b>1</b>	

Maliye ve Mali Yönetim Anabilim Dalı	1	2	1	<b>4</b>
Manevi Destek ve Danışmanlık Anabilim Dalı	-	1	-	<b>1</b>
Medya ve İletişim Çalışmaları Anabilim Dalı	1	-	-	<b>1</b>
Pazarlama İletişimi ve Marka Yönetimi Anabilim Dalı	-	1	-	<b>1</b>
Psikoloji Türkçe Tezli-GEDİZ	1	-	-	<b>1</b>
Sağlık Kuruluşları Yön. Türkçe Tezsiz-GEDİZ	-	1	-	<b>1</b>
Sağlık Yönetimi Anabilim Dalı	1	1	-	<b>2</b>
Seyahat İşletmeciliği ve Turizm Rehberliği Anabilim Dalı	1	1	-	<b>2</b>
Siyaset Bilimi ve Kamu Yönetimi Anabilim Dalı	1	1	-	<b>2</b>
Sosyoloji Anabilim Dalı	1	1	1	<b>3</b>
Tarih Anabilim Dalı	1	-	1	<b>2</b>
Temel İslam Bilimleri Anabilim Dalı	1	-	1	<b>2</b>
Turizm İşletmeciliği Anabilim Dalı	2	1	1	<b>4</b>
Türk Dili ve Edebiyatı Anabilim Dalı	1	-	1	<b>2</b>
Türk İslam Arkeolojisi Anabilim Dalı	1	-	-	<b>1</b>
Uluslararası İlişkiler Anabilim Dalı	1	1	1	<b>3</b>
Uluslararası Politik Ekonomi Tezli-GEDİZ	1	-	-	<b>1</b>
<b>TOPLAM</b>	<b>63</b>	<b>20</b>	<b>37</b>	<b>120</b>

**Tablo 78. Niteliğine Göre Lisans Programları**

<b>Birim Adı</b>	<b>Program Adı</b>	<b>Program Niteliği</b>
Dış Hekimliği Fakültesi	Dış Hekimliği	%100 İngilizce
	Dış Hekimliği	Türkçe
Eczacılık Fakültesi	Eczacılık	Türkçe
İktisadi ve İdari Bilimler Fakültesi	İktisat	%30 İngilizce
	İşletme	%30 İngilizce
	Maliye	Türkçe
	Sağlık Yönetimi	Türkçe
	Siyaset Bilimi ve Kamu Yönetimi	Türkçe
	Siyaset Bilimi ve Kamu Yönetimi	%100 İngilizce

	Uluslararası İlişkiler	%30 İngilizce
	Uluslararası Ticaret ve Pazarlama	İngilizce-Ücretli
İslami İlimler Fakültesi	İslami İlimler	%30 Arapça
Mühendislik ve Mimarlık Fakültesi	Bilgisayar Mühendisliği	(%100 İngilizce)
	Elektrik Elektronik Mühendisliği	(%100 İngilizce)
	Harita Mühendisliği	(%100 İngilizce)
	İnşaat Mühendisliği	(%100 İngilizce)
	Makine Mühendisliği	(%100 İngilizce)
	Malzeme Bilimi ve Mühendisliği	(%100 İngilizce)
	Mekatronik Mühendisliği	(%100 İngilizce)
	Petrol ve Doğalgaz Mühendisliği	(%100 İngilizce)
Orman Fakültesi	Orman Endüstri Mühendisliği	Türkçe
Sağlık Bilimleri Fakültesi	Beslenme ve Diyetetik	Türkçe
	Fizyoterapi ve Rehabilitasyon	Türkçe
	Hemşirelik	Türkçe
	Sosyal Hizmetler-GEDİZ	Türkçe
Sosyal ve Beşeri Bilimler Fakültesi	Felsefe	Türkçe
	Medya ve İletişim	Türkçe
	Psikoloji	Türkçe
	Sosyoloji	Türkçe
	Tarih	Türkçe
	Coğrafya	Türkçe
	Türk Dili ve Edebiyatı	Türkçe
	Türk İslam Arkeolojisi	Türkçe
Turizm Fakültesi	Gastronomi ve Mutfak Sanatları	Türkçe
	Turizm İşletmeciliği	(%100 İngilizce)
	Seyahat İşletmeciliği ve Turizm Rehberliği	Türkçe
Tıp Fakültesi	Tıp	Türkçe
Su Ürünleri Fakültesi	Su Ürünleri Mühendisliği	Türkçe

**NOT 1:** Öğrencisi olan Lisans program sayısı 2018 yılında 39 iken 2019 yılında 39 olarak gerçekleşmiştir.

**NOT 2:** Ortak lisans programımız bulunmamaktadır.

Tablo 79. Ön Lisans Programları	
Birimin Adı	Programın Adı
Sağlık Hizmetleri Meslek Yüksekokulu	Ağız ve Diş Sağlığı Programı
	Fizyoterapi Programı
	İlk ve Acil Yardım Programı
	Yaşlı Bakımı Programı
<b>TOPLAM</b>	<b>4</b>

**Tablo 80. Çift Anadal Programları**

Birim Adı	Esas Bölüm	ÇAP Bölümü
Mühendislik ve Mimarlık Fakültesi	Makine Mühendisliği	İnşaat Mühendisliği
		Malzeme Bilimi ve Mühendisliği
		Mekatronik Mühendisliği
	İnşaat Mühendisliği	Makine Mühendisliği
	Malzeme Bilimi ve Mühendisliği	İnşaat Mühendisliği
	Mekatronik Mühendisliği	Makine Mühendisliği
İktisadi ve İdari Bilimler Fakültesi	İktisat Bölümü	İktisat
	Siyaset Bilimi ve Kamu Yönetimi Bölümü	Siyaset Bilimi ve Kamu Yönetimi
Turizm Fakültesi	Gastronomi ve Mutfak Sanatları Bölümü	Gastronomi ve Mutfak Sanatları
	Seyahat İşletmeciliği ve Turizm Rehberliği Bölümü	Seyahat İşletmeciliği ve Turizm Rehberliği
	Turizm İşletmeciliği Bölümü	Turizm İşletmeciliği

**Not:** 2018'de 3 fakültede ve 11 programda çift anadal programımız bulunmakta iken, 2019'da 3 fakültede 9 bölümde ve 9 programda çift anadal programımız bulunmaktadır.

**Tablo 81. Yandal Programları**

Birim Adı	Program Adı
Turizm Fakültesi	Gastronomi ve Mutfak Sanatları
	Turizm İşletmeciliği
	Seyahat İşletmeciliği ve Turizm Rehberliği
İktisadi ve İdari Bilimler Fakültesi	İktisat

**Not:** 2018 yılında 2 fakültede 4 yandal programımız mevcut iken, 2019 yılında değişim olmamıştır.

**Tablo 82. Yatay Geçişle Gelen Öğrencilerin Bölümlere Dağılımı**

Birim Adı	Sayısı
Diş Hekimliği Fakültesi	28
Eczacılık Fakültesi	6
İktisadi ve İdari Bilimler Fakültesi	30
İslami İlimler Fakültesi	64

Mühendislik ve Mimarlık Fakültesi	58
Sağlık Bilimleri Fakültesi	65
Sosyal ve Beşeri Bilimler Fakültesi	98
Su Ürünleri Fakültesi	4
Tıp Fakültesi	91
Turizm Fakültesi	31
Sağlık Hizmetleri Meslek Yüksekokulu	20
Fen Bilimleri Enstitüsü	3
Sağlık Bilimleri Enstitüsü	10
Sosyal Bilimler Enstitüsü	3
<b>TOPLAM</b>	<b>511</b>
<i>Not: 2018 yılında 130 olan yatay geçişle gelen öğrenci sayısı, 2019 yılında artarak 511'e ulaşmıştır.</i>	

**Tablo 83. Diğer Üniversitelere Yatay Geçiş Yapan Öğrenci Sayıları**

Geçiş Yaptığı Üniversite Türü	Yatay Geçiş ile Giden Öğrenci Sayısı
Devlet Üniversiteleri	247
Vakıf Üniversiteleri	-
Yurtdışı Üniversiteleri	-
<b>TOPLAM</b>	<b>247</b>
<i>Not: 2018 yılında 235 olan Üniversitemizden diğer üniversitelere yatay geçiş yapan öğrenci sayısı 2019 yılında 247'ye yükselmiştir.</i>	

**Tablo 84. Diğer Üniversitelerden Üniversitemize Yatay Geçiş Yapan Öğrenci Sayıları**

Geçiş Yaptığı Üniversite Türü	Yatay Geçiş ile Gelen Öğrenci Sayısı
Devlet Üniversiteleri	510
Vakıf Üniversiteleri	1
Yurtdışı Üniversiteleri	-
<b>Toplam</b>	<b>511</b>
<i>Not: 2018 yılında diğer üniversitelerden Üniversitemize yatay geçiş yapan öğrenci sayısı 130 iken, 2019 yılında bu sayı 511'e ulaşmıştır.</i>	

**Tablo 85. Dikey Geçişle Üniversitemize Gelen Öğrencilerin Bölümlere Göre Dağılımı**

Birim ve Bölüm Adı	Sayı
--------------------	------



İktisadi ve İdari Bilimler Fakültesi / İşletme	1
İktisadi ve İdari Bilimler Fakültesi / Maliye	2
İslami İlimler Fakültesi / İslami İlimler	12
Mühendislik ve Mimarlık Fakültesi / Biyomedikal Mühendisliği	6
Mühendislik ve Mimarlık Fakültesi / Elektrik Elektronik Mühendisliği	6
Mühendislik ve Mimarlık Fakültesi / Harita Mühendisliği	6
Mühendislik ve Mimarlık Fakültesi / İnşaat Mühendisliği	4
Mühendislik ve Mimarlık Fakültesi / Makine Mühendisliği	4
Mühendislik ve Mimarlık Fakültesi / Malzeme Bilimi ve Mühendisliği	5
Mühendislik ve Mimarlık Fakültesi / Mekatronik Mühendisliği	6
Mühendislik ve Mimarlık Fakültesi / Petrol ve Doğalgaz Mühendisliği	3
Sağlık Bilimleri Fakültesi / Beslenme ve Diyetetik	4
Sağlık Bilimleri Fakültesi / Hemşirelik	12
Sağlık Bilimleri Fakültesi / Fizyoterapi ve Rehabilitasyon	4
Sosyal ve Beşeri Bilimler Fakültesi / Medya ve İletişim	6
Sosyal ve Beşeri Bilimler Fakültesi / Sosyoloji	1
Su Ürünleri Fakültesi / Su Ürünleri Mühendisliği	3
Turizm Fakültesi / Turizm İşletmeciliği	1
Turizm Fakültesi / Seyehat İşletmeciliği ve Turizm Rehberliği	3
<b>TOPLAM</b>	<b>89</b>
<i>Not: 2018 yılında üniversitemize dikey geçişle gelen öğrenci sayısı 85 iken, 2019 yılında bu sayı 89 olmuştur.</i>	

**Tablo 86. 2019 Yılında Kaydı Silinen Ya Da Dondurulan Öğrencilerin Bölümlere Dağılımı**

Birim Adı	Kendi İsteği ile Bırakma	Yük. Öğr. Çıkarma	Diğer Nedenlerle Kayıt Silinme	Kayıt Dondurma	Toplam Öğrenci Sayısı
Diş Hekimliği (İngilizce)	1	-	2	3	<b>6</b>
Diş Hekimliği	4	-	0	-	<b>4</b>
Eczacılık	2	-	0	-	<b>2</b>
İktisat (İngilizce)	5	-	7	1	<b>13</b>
İşletme	8	-	13	2	<b>23</b>
Maliye	3	-	-	4	<b>7</b>
Sağlık Yönetimi	2	-	-	5	<b>7</b>
Siyaset Bilimi ve Kamu Yönetimi (İngilizce)	8	-	17	2	<b>27</b>
Siyaset Bilimi ve Kamu Yönetimi	-	-	-	1	<b>1</b>
Uluslararası İlişkiler	8	-	6	2	<b>16</b>
İslami İlimler	12	-	20	15	<b>47</b>

Biyomedikal Mühendisliği (İngilizce)	7	-	7	5	<b>19</b>
Elektrik Elektronik Mühendisliği (İngilizce)	7	-	2	6	<b>15</b>
Harita Mühendisliği (İngilizce)	3	-	6	6	<b>15</b>
İnşaat Mühendisliği (İngilizce)	7	-	4	6	<b>17</b>
Makine Mühendisliği (İngilizce)	8	-	8	3	<b>19</b>
Malzeme Bilimi Ve Mühendisliği Bölümü	7	-	4	3	<b>14</b>
Mekatronik Mühendisliği (İngilizce)	6	-	2	2	<b>10</b>
Petrol ve Doğalgaz Mühendisliği (İngilizce)	3	-	3	1	<b>7</b>
Orman Endüstri Mühendisliği	0	-	-	-	<b>0</b>
Beslenme ve Diyetetik	12	-	12	1	<b>25</b>
Fizyoterapi ve Rehabilitasyon	5	-	1	2	<b>8</b>
Hemşirelik	15	-	23	4	<b>42</b>
Sosyal Hizmet	1	-	29	-	<b>30</b>
Coğrafya	2	-	0	4	<b>6</b>
Felsefe	10	-	7	2	<b>19</b>
Medya ve İletişim	2	-	0	6	<b>8</b>
Psikoloji	0	-	25	1	<b>26</b>
Sosyoloji	4	-	0	3	<b>7</b>
Tarih	20	-	9	4	<b>33</b>
Türk Dili ve Edebiyatı	15	-	0	2	<b>17</b>
Türk İslam Arkeolojisi	6	-	0	3	<b>9</b>
Su Ürünleri Mühendisliği	6	-	0	3	<b>9</b>
Tıp	2	-	10	-	<b>12</b>
Gastronomi ve Mutfak Sanatları	4	-	3	3	<b>10</b>
Turizm İşletmeciliği (İngilizce)	11	-	6	2	<b>19</b>
Seyahat İşletmeciliği ve Turizm Rehberliği	7	-	0	5	<b>12</b>
Ağız ve Diş Sağlığı	1	-	0	5	6
Fizyoterapi	8	-	3	9	20
İlk ve Acil Yardım	2	-	0	4	6
Yaşlı Bakımı	5	-	7	7	19

Bilgisayar Mühendisliği İngilizce Tezli-GEDİZ	0	-	1	-	1
Biyokompozit Mühendisliği Anabilim Dalı	1	-	7	1	9
Biyomedikal Teknolojileri Anabilim Dalı	8	-	29	2	39
Ekoturizm Anabilim Dalı	1	-	22	-	23
Elektrik Elektronik Mühendisliği Anabilim Dalı	1	-	4	-	5
Enerji Mühendisliği Anabilim Dalı	2	-	11	-	13
Harita Mühendisliği Anabilim Dalı	3	-	6	-	9
İnşaat Mühendisliği Anabilim Dalı	1	-	17	-	18
İş Güvenliği Ve Sağlığı Türkçe Tezli-GEDİZ	-	-	13	-	13
İş Güvenliği Ve Sağlığı Türkçe Tezsiz-GEDİZ	-	-	2	-	2
Kentsel Dönüşüm Anabilim Dalı	-	-	9	1	10
Kentsel Yenileme Türkçe Tezli-GEDİZ	-	-	5	-	5
Makine Mühendisliği Anabilim Dalı	8	-	24	7	39
Makine Mühendisliği Doktora Prgramı-GEDİZ	-	-	1	-	1
Makine Mühendisliği Ortak Y.Lisans Tezli Türkçe-GEDİZ	-	-	10	-	10
Malzeme Bilimi ve Mühendisliği Anabilim Dalı	3	-	26	-	29
Nanobilim ve Nanoteknoloji Anabilim Dalı	2	-	12	1	15
Nanoteknoloji İngilizce Tezli-GEDİZ	-	-	1	-	1
Nanoteknoloji Ortak Doktora Programı İngilizce-GEDİZ	-	-	4	-	4

Orman Endüstri Mühendisliği Anabilim Dalı	-	-	1	-	1
Sistem Mühendisliği Türkçe Tezli-GEDİZ	1	-	15	-	16
Su Ürünleri Anabilim Dalı	4	-	51	-	55
Yazılım Mühendisliği Anabilim Dalı	1	-	-	-	1
Ağız, Diş ve Çene Cerrahisi Anabilim Dalı	-	-	1	-	1
Anatomi Anabilim Dalı	-	-	1	-	1
Endodonti Anabilim Dalı	-	-	2	-	2
Hemşirelik Anabilim Dalı	4	-	14	4	22
Histoloji ve Embriyoloji Anabilim Dalı	3	-	2	-	5
Ortodonti Anabilim Dalı	-	-	2	1	3
Pedodonti Anabilim Dalı	-	-	1	-	1
Restoratif Diş Tedavisi Anabilim Dalı	-	-	4	-	4
Tıbbi Biyoloji ve Genetik Anabilim Dalı	2	-	4	1	7
Tıbbi Farmakoloji Anabilim Dalı	-	-	2	-	2
Fizyoterapi ve Rehabilitasyon Anabilim dalı	-	-	-	1	1
Felsefe Anabilim Dalı	-	-	16	4	20
Felsefe ve Din Bilimleri Anabilim Dalı	1	-	6	3	10
Finansal Ekonomi Anabilim Dalı	4	-	58	5	67
Girişimcilik Ve İnovasyon Yönetimi Tezli Türkçe-GEDİZ	-	-	1	1	2
İç Denetim ve Bağımsız Denetim Anabilim Dalı	3	-	9	2	14
İktisat Anabilim Dalı	4	-	-	-	4
İşletme (MBA) İngilizce Tezli -GEDİZ	-	-	3	-	3
İşletme (MBA) Türkçe Tezli-GEDİZ	2	-	7	-	9

İşletme Anabilim Dalı	8	-	189	6	203
İşletme Doktora Türkçe-GEDİZ		-	2	1	3
Küresel Yönetişim ve Siyaset Anabilim Dalı		-	17	1	18
Maliye Anabilim Dalı	1	-	42		43
Maliye ve Mali Yönetim Anabilim Dalı	3	-	70	2	75
Manevi Destek ve Danışmanlık Anabilim Dalı	1	-	14	2	17
Medya ve İletişim Çalışmaları Anabilim Dalı	1	-	-	-	1
Pazarlama İletişimi ve Marka Yönetimi Anabilim Dalı	-	-	6	2	8
Psikoloji Türkçe Tezli-GEDİZ	-	-	2	-	2
Sağlık Yönetimi Anabilim Dalı	1	-	44	2	47
Seyahat İşletmeciliği ve Turizm Rehberliği Anabilim Dalı	1	-	2	-	3
Siyaset Bilimi ve Kamu Yönetimi Anabilim Dalı	1	-	44	5	50
Sosyoloji Anabilim Dalı	4	-	44	1	49
Tarih Anabilim Dalı	2	-	16	-	18
Temel İslam Bilimleri Anabilim Dalı	2	-	16	1	19
Turizm İşletmeciliği Anabilim Dalı	6	-	60	7	73
Türk Dili ve Edebiyatı Anabilim Dalı	2	-	1	1	4
Türk İslam Arkeolojisi Anabilim Dalı	2	-	42	1	45
Uluslararası İlişkiler Anabilim Dalı	13	-	40	-	53
Uluslararası Politik Ekonomi Tezli-GEDİZ	-	-	3	1	4
Uzaktan Eğitim İşletme Tezsiz-GEDİZ	-	-	1	-	1
<b>TOPLAM</b>	<b>346</b>	<b>-</b>	<b>1295</b>	<b>204</b>	<b>1845</b>
* Yatay geçiş dışındaki nedenlerle kaydı silinen öğrenci bilgilerine yer verilmiştir. <b>Not:</b> 2018 yılında kaydı silinen öğrenci sayısı 1.405 iken 2019 yılında 1.845'tir.					

**Tablo 87. Disiplin Cezası Alan Öğrenci Sayıları**

Birim	Cezanın Türü					Yükseköğrenimden Çıkarma	Toplam
	Uyarma	Kınama	Uzaklaştırma				
			1 hafta/ 1 Ay	1 Yarıyıl	2 Yarıyıl		
Sağlık Bilimleri Enstitüsü	-	1	-	-	-	-	1
Sosyal Bilimler Enstitüsü	-	-	-	1	-	-	1
Diş Hekimliği Fakültesi	-	-	-	1	-	-	1
İktisadi ve İdari Bilimler Fakültesi	9	3	-	4	-	-	16
İslami İlimler Fakültesi	1	3	-	15	-	-	19
Sağlık Bilimleri Fakültesi	-	-	-	1	-	-	1
Sosyal ve Beşeri Bilimler Fakültesi	1	-	-	1	-	-	2
Tıp Fakültesi	-	-	-	1	-	-	1
Turizm Fakültesi	10	4	-	2	-	-	16
Sağlık Hizmetleri Meslek Yüksekokulu	-	1	-	1	-	-	2
<b>TOPLAM</b>	<b>21</b>	<b>12</b>	<b>-</b>	<b>27</b>	<b>-</b>	<b>-</b>	<b>60</b>

**Tablo 88. Engelli Öğrenci Verileri**

Birim Adı	Programın Adı	Erkek	Kız	TOPLAM
İktisadi ve İdari Bilimler Fakültesi	İktisat	1	0	1
<b>TOPLAM</b>		1	0	1

Not: 2018 yılında 2 olan engelli öğrenci sayımız, 2019 yılında 1'ye düşmüştür.

**Tablo 89. Özel Öğrenci Statüsünde Eğitim Alan Öğrenci Sayısı**

<b>Birim Adı</b>	<b>Programın Adı</b>	<b>2018-2019 II. Dönem</b>	<b>2019-2020 I. Dönem</b>	<b>TOPLAM</b>
Fen Bilimleri Enstitüsü	Makine Mühendisliği Anabilim Dalı Tezli Yüksek Lisans (Türkçe)	-	1	<b>1</b>
	Biyomedikal Teknolojileri Anabilim Dalı Tezli Yüksek Lisans (İngilizce) (Disiplinlerarası)	-	1	<b>1</b>
	Malzeme Bilimi ve Mühendisliği Anabilim Dalı Tezli Yüksek Lisans (İngilizce)	-	2	<b>2</b>
Sağlık Bilimleri Enstitüsü	Endodonti Anabilim Dalı Ortak Doktora ( Ege)	-	1	<b>1</b>
	Çocuk Sağlığı ve Hastalıkları Hemşireliği Tezli Yüksek Lisans	-	1	<b>1</b>
	Halk Sağlığı Hemşireliği Tezli Yüksek Lisans Programı	-	1	<b>1</b>
	Hemşirelik Esasları Tezli Yüksek Lisans Programı	-	7	<b>7</b>
	Ortodonti Anabilim Dalı Ortodonti Doktora	-	2	<b>2</b>
	Ortodonti Anabilim Dalı Ortodonti Tezli Yüksek Lisans	-	1	<b>1</b>
Sosyal Bilimler Enstitüsü	İşletme Anabilim Dalı Doktora(Türkçe)	-	1	<b>1</b>
İktisadi ve İdari Bilimler Fakültesi	İşletme	2	-	<b>2</b>
	Siyaset Bilimi ve Kamu Yönetimi Bölümü	26	4	<b>30</b>
	Uluslararası İlişkiler Bölümü	1	-	<b>1</b>
	Uluslararası Ticaret ve Pazarlama Bölümü	1	-	<b>1</b>
İslami İlimler Fakültesi*	İslami İlimler Fakültesi	1	-	<b>1</b>
Mühendislik ve Mimarlık Fakültesi	Biyomedikal Mühendisliği	26	3	<b>29</b>
	Elektrik Elektronik Mühendisliği	7	-	<b>7</b>
	Harita Mühendisliği	1	-	<b>1</b>
	İnşaat Mühendisliği	8	2	<b>10</b>
	Makine Mühendisliği	12	1	<b>13</b>
Sağlık	Beslenme ve Diyetetik	15	-	<b>15</b>

Bilimleri Fakültesi	Fizyoterapi ve Rehabilitasyon	2	-	<b>2</b>
	Hemşirelik	16	-	<b>16</b>
	Sosyal Hizmet	1	-	<b>1</b>
Sosyal ve Beşeri Bilimler Fakültesi	Psikoloji	23	-	<b>23</b>
	Sosyoloji	10	-	<b>10</b>
	Türk Dili ve Edebiyatı	11	1	<b>12</b>
Tıp Fakültesi	Tıp	23	3	<b>26</b>
Sağlık Hizmetleri Meslek Yüksekokulu	Ağız ve Diş Sağlığı	4	-	<b>4</b>
	Fizyoterapi	4	1	<b>5</b>
<b>TOPLAM</b>		<b>194</b>	<b>33</b>	<b>227</b>

**Not:** Tablo, 667 sayılı KHK kapsamındaki öğrenci verilerini içermektedir. Özel öğrenci statüsünde üniversitemiz öğrencisi olup, başka üniversitede eğitim gören 2018-2019 II.Döneminde 3 ve 2019-2020 I. Döneminde 1 olmak üzere toplam 4 öğrencimiz bulunmaktadır.

**Tablo 90. Ortak Program ile Yürütülen Yüksek Lisans ve Doktora Programları**

Birim	Yüksek Lisans Program Sayısı	Yüksek Lisans Öğrencisi Sayısı	Doktora Program Sayısı	Doktora Öğrencisi Sayısı	Toplam Öğrenci Sayısı
Fen Bilimleri Enstitüsü	1	12	-	-	12
Sağlık Bilimleri Enstitüsü	-	-	6	32	32
<b>TOPLAM</b>	<b>1</b>	<b>12</b>	<b>6</b>	<b>32</b>	<b>44</b>

**Tablo 91. Çift Anadal ve Yandal Eğitim Bilgileri**

Programın Adı	Çift Anadal Programına Katılan Öğrenci Sayısı	Yandal Programına Katılan Öğrenci Sayısı	Toplam
Malzeme Bilimi ve Mühendisliği Bölümü İçin Makina Mühendisliği Çift Anadal Programı	1	-	<b>1</b>
Harita Mühendisliği Bölümü İçin İnşaat Mühendisliği Çift Anadal Programı	1	-	<b>1</b>



Makina Mühendisliği Bölümü İçin Malzeme Bilimi ve Mühendisliği Çift Anadal Programı	3	-	<b>3</b>
Mekatronik Mühendisliği Bölümü İçin Makina Mühendisliği Çift Anadal Programı	2	-	<b>2</b>
İnşaat Mühendisliği Bölümü İçin Makina Mühendisliği Çift Anadal Programı	1	-	<b>1</b>
Makina Mühendisliği Bölümü İçin Mekatronik Mühendisliği Çift Anadal Programı	1	-	<b>1</b>
Gastronomi ve Mutfak Sanatları Çift Anadal Programı	4	1	<b>5</b>
Siyaset Bilimi ve Kamu Yönetimi Çift Anadal Programı	1	-	<b>1</b>
İktisat Bölümü Çift Anadal Programı	1	-	<b>1</b>
<b>TOPLAM</b>	<b>15</b>	<b>1</b>	<b>16</b>

**Tablo 92. Yaz Okulu Öğrencileri**

Programın Adı	Açılan Ders Sayısı	Öğrenci Sayısı
Mühendislik ve Mimarlık Fakültesi	11	772
Sağlık Hizmetleri Meslek Yüksekokulu	1	12
Rektörlük*	1	24
<b>TOPLAM</b>	<b>13</b>	<b>808</b>

\* Rektörlük altında açılan ders Üniversite Seçmeli Havuz Dersidir. Tüm birim öğrencilerine sunulur.

**Tablo 93. Güz ve Bahar Yarıyılarında Mezun Olan Öğrenci Sayıları**

Birim Türü	Birim Adı	Bölüm/ Program Adı	Programın Niteliği	Mezun Sayısı		Toplam
				Güz Y.Y.	Bahar Y.Y.	
<b>Enstitüler</b>	Fen Bilimleri Enstitüsü	Biyokompozit Mühendisliği Anabilim Dalı)	Tezli Yüksek Lisans (Türkçe) (Disiplinler arası	1	6	7

		Biyomedikal Teknolojileri Anabilim Dalı	Tezli Yüksek Lisans (İngilizce) (Disiplinler arası)	6	1	7
		Biyomedikal Teknolojileri Anabilim Dalı	Tezli Yüksek Lisans (Türkçe) (Disiplinler arası)	0	1	1
		Ekoturizm Anabilim Dalı	Tezli Yüksek Lisans (Türkçe) (Disiplinler arası)	0	4	4
		Elektrik Elektronik Mühendisliği Anabilim Dalı	Tezli Yüksek Lisans (Türkçe)	0	1	1
		Elektrik Elektronik Mühendisliği Anabilim Dalı	Tezli Yüksek Lisans (İngilizce)	0	1	1
		Harita Mühendisliği Anabilim Dalı	Tezli Yüksek Lisans (İngilizce)	1	0	1
		İnşaat Mühendisliği Anabilim Dalı	Tezli Yüksek Lisans (Türkçe)	3	1	4
		İş Güvenliği Ve Sağlığı	TÜRKÇE TEZLİ-GEDİZ	2	3	5
		Kentsel Dönüşüm Anabilim Dalı	Tezli Yüksek Lisans (İngilizce)	1	1	2
		Kentsel Yenileme	TÜRKÇE TEZLİ-GEDİZ	1	1	2
		Makine Mühendisliği Anabilim Dalı	Ortak Yüksek Lisans (Celal Bayar Üniv) İngilizce	0	6	6

		Makine Mühendisliği	ORTAK Y.LİSANS TEZLİ TÜRKÇE-GEDİZ	3	1	4
		Malzeme Bilimi ve Mühendisliği Anabilim Dalı	Tezli Yüksek Lisans (İngilizce)	2	2	4
		Malzeme Bilimi ve Mühendisliği Anabilim Dalı	Doktora (İngilizce)	1	1	2
		Nanobilim ve Nanoteknoloji	Tezli Yüksek Lisans (İngilizce) (Disiplinler arası)	0	2	2
		Orman Endüstri Mühendisliği Anabilim Dalı	Tezli Yüksek Lisans (Türkçe)	0	1	1
		Sistem Mühendisliği	TÜRKÇE TEZLİ-GEDİZ	1	1	2
		Su Ürünleri Anabilim Dalı	Tezli Yüksek Lisans (Türkçe)	0	10	10
		Su Ürünleri Anabilim Dalı	Doktora (Türkçe)	0	2	2
	Sağlık Bilimleri Enstitüsü	Ağız, Diş ve Çene Cerrahisi Anabilim Dalı	Ortak Doktora (Ege)	3	1	4
		Ağız, Diş ve Çene Radyolojisi Anabilim Dalı	Ortak Doktora (Şifa)	0	1	1
		Ortodonti	Ortak Doktora (Şifa)	0	2	2
		Pedodonti Anabilim Dalı	Ortak Doktora (Ege)	0	2	2
		Periodontoloji Anabilim Dalı	Doktora	1	0	1
		Çocuk Sağlığı ve Hastalıkları Hemşireliği	Tezli Yüksek Lisans	2	1	3
		Hemşirelik Esasları	Tezli Yüksek Lisans	1	2	3

		İç Hastalıkları Hemşireliği	Tezli Yüksek Lisans	0	1	1
		Psikiyatri Hemşireliği	Tezli Yüksek Lisans	0	3	3
		Histoloji ve Embriyoloji Anabilim Dalı	Histoloji Tezli Yüksek Lisans	1	1	2
		Tıbbi Biyoloji ve Genetik Anabilim Dalı	Tezli Yüksek Lisans	0	1	1
		Tıbbi Farmakoloji Anabilim Dalı	Tezli Yüksek Lisans	0	1	1
		Tıbbi Mikrobiyoloji Anabilim Dalı	Tezli Yüksek Lisans	0	1	1
		Hemşirelik Anabilim Dalı	Tezli Yüksek Lisans	2	12	14
		Hemşirelik Anabilim Dalı	Tezsiz Yüksek Lisans	2	0	2
	Sosyal Bilimler Enstitüsü	Felsefe Anabilim Dalı	Tezli Yüksek Lisans	0	8	8
		Felsefe ve Din Bilimleri Anabilim Dalı	Tezli Yüksek Lisans	0	11	11
		Felsefe ve Din Bilimleri Anabilim Dalı	Doktora	1	0	1
		Finansal Ekonomi Anabilim Dalı	Tezli Yüksek Lisans	2	3	5
		Finansal Ekonomi Anabilim Dalı	Tezsiz Yüksek Lisans	10	12	22
		İç Denetim ve Bağımsız Denetim Anabilim Dalı	Tezsiz Yüksek Lisans II.Öğretim	11	7	18
		Girişimcilik Ve İnovasyon Yönetimi Tezli Türkçe-GEDİZ				
		İŞLETME (MBA)	TÜRKÇE TEZLİ-GEDİZ	0	3	3

	İŞLETME (MBA)	TÜRKÇE TEZSİZ- GEDİZ	1	0	1
	İşletme Anabilim Dalı	Tezli Yüksek Lisans	6	11	17
	İşletme Anabilim Dalı	Tezsiz Yüksek Lisans II.Öğretim	26	19	45
	İşletme Anabilim Dalı	Doktora	3	0	3
	İşletme Doktora Türkçe GEDİZ	Doktora	1	0	1
	Küresel Yönetişim ve Siyaset Anabilim Dalı	Tezli Yüksek Lisans	2	1	3
	Küresel Yönetişim ve Siyaset Anabilim Dalı	Tezsiz Yüksek Lisans	1	0	1
	Maliye Anabilim Dalı Vergi Hukuku ve Vergi Hukuku Uygulamaları	Tezsiz Yüksek Lisans II.Öğretim	10	9	19
	Maliye ve Mali Yönetim Anabilim Dalı	Tezli Yüksek Lisans	6	4	10
	Maliye ve Mali Yönetim Anabilim Dalı	Tezsiz Yüksek Lisans	5	6	11
	Maliye ve Mali Yönetim Anabilim Dalı	Doktora	1	1	2
	Manevi Destek ve Danışmanlık Anabilim Dalı	Tezsiz Yüksek Lisans	9	7	16
	Sağlık kuruluşları yön.	Türkçe Tezsiz- GEDİZ	2	0	2
	Sağlık Yönetimi Anabilim Dalı	Tezli Yüksek Lisans	1	4	5
	Sağlık Yönetimi Anabilim Dalı	Tezsiz Yüksek Lisans	12	6	18
	Siyaset Bilimi ve Kamu Yönetimi Anabilim Dalı	Tezli Yüksek Lisans	2	3	5

		Siyaset Bilimi ve Kamu Yönetimi Anabilim Dalı	Tezsiz Yüksek Lisans	9	10	19
		Sosyoloji Anabilim Dalı	Tezli Yüksek Lisans	1	3	4
		Sosyoloji Anabilim Dalı	Tezsiz Yüksek Lisans	7	1	8
		Tarih Anabilim Dalı	Tezli Yüksek Lisans	3	4	7
		Temel İslam Bilimleri Anabilim Dalı	Tezli Yüksek Lisans	10	8	18
		Turizm İşletmeciliği Anabilim Dalı	Tezli Yüksek Lisans	4	5	9
		Turizm İşletmeciliği Anabilim Dalı	Tezli Yüksek Lisans İngilizce	1	1	2
		Turizm İşletmeciliği Anabilim Dalı	Tezsiz Yüksek Lisans	11	2	13
		Turizm İşletmeciliği Anabilim Dalı	Doktora	1	0	1
		Türk İslam Arkeolojisi Anabilim Dalı	Tezli Yüksek Lisans	3	1	4
		Türk İslam Arkeolojisi Anabilim Dalı	Tezsiz Yüksek Lisans	1	1	2
		Uluslararası İlişkiler Anabilim Dalı	Tezli Yüksek Lisans	7	6	13
		Uluslararası İlişkiler Anabilim Dalı	Tezsiz Yüksek Lisans II. Öğretim (Türkçe)	12	3	15
		Uluslararası politik ekonomi tezli-gediz	Tezli-GEDİZ	2	0	2
		Uzaktan eğitim işletme	Tezsiz-GEDİZ	2	0	2
<b>Toplam</b>				<b>220</b>	<b>235</b>	<b>455</b>
<b>Fakülteler</b>	Diş Hekimliği Fakültesi	Diş Hekimliği	Lisans (%100) İngilizce	0	56	56

İktisadi ve İdari Bilimler Fakültesi	İktisat Lisans	Lisans (%30 İngilizce)	0	16	16
	İşletme	Lisans	1	25	26
	İşletme	Lisans (%30 İngilizce)	1	0	1
	Maliye	Lisans	0	40	40
	Siyaset Bilimi ve Kamu Yönetimi	Lisans	2	39	41
	Uluslararası İlişkiler Bölümü Lisans	(%30 İngilizce)	0	23	23
	Uluslararası Ticaret ve Pazarlama Bölümü	(%100) İngilizce	0	16	16
İslami İlimler Fakültesi	İslami İlimler	Lisans	1	107	108
	İslami İlimler	(%30 Arapça)	0	1	1
Mühendislik ve Mimarlık Fakültesi	Biyomedikal Mühendisliği	(%100) İngilizce	0	39	39
	Elektrik Elektronik Mühendisliği	(%100) İngilizce	9	37	46
	Harita Mühendisliği	(%100) İngilizce	8	35	43
	İnşaat Mühendisliği	(%100) İngilizce	6	30	36
	Makine Mühendisliği	(%100) İngilizce	7	16	23
	Malzeme Bilimi Ve Mühendisliği	(%100) İngilizce	0	13	13
	Mekatronik Mühendisliği	(%100) İngilizce	2	22	24
Sağlık Bilimleri Fakültesi	Beslenme ve Diyetetik	Lisans	0	59	59
	Hemşirelik	Lisans	9	168	177
Sosyal ve Beşeri Bilimler Fakültesi	Felsefe	Lisans (%30 İngilizce)	0	7	7
	Medya ve İletişim Lisans	Lisans	0	23	23
	Psikoloji Lisans	Lisans	0	70	70
	Sosyoloji Lisans	Lisans	0	37	37
	Tarih Lisans	Lisans	0	6	6
	Türk Dili ve Edebiyatı Lisans	Lisans	0	14	14
	Türk İslam Arkeolojisi Lisans	Lisans	0	3	3

	Su Ürünleri Fakültesi	Su Ürünleri Mühendisliği	Lisans	4	3	7
	Tıp Fakültesi	Tıp	Lisans	16	104	120
	Turizm Fakültesi	Gastronomi ve Mutfak Sanatları	(%100) İngilizce	0	1	1
		Seyahat İşletmeciliği ve Turizm Rehberliği	Lisans	4	10	14
		Turizm İşletmeciliği	(%100) İngilizce	5	26	31
<b>Toplam</b>				<b>75</b>	<b>1046</b>	<b>1121</b>
<b>Meslek Yüksekokulları</b>	Sağlık Hizmetleri Meslek Yüksekokulu	Ağız ve Diş Sağlığı	Önlisans	9	44	53
		Fizyoterapi	Önlisans	5	46	51
		İlk ve Acil Yardım	Önlisans	15	52	67
		Yaşlı Bakımı	Önlisans	1	29	30
<b>Toplam</b>				<b>30</b>	<b>171</b>	<b>201</b>
<b>GENEL TOPLAM</b>				<b>325</b>	<b>1452</b>	<b>1777</b>

<b>Tablo 94. Toplam Mezun Öğrenci Sayıları</b>						
<b>Birim Adı</b>	<b>Program Adı</b>	<b>Mezun Olan</b>	<b>Onur Alan</b>	<b>Yüksek Onur Alan</b>	<b>Toplam</b>	
<b>ÖN LİSANS</b>						
Sağlık Hizmetleri Meslek Yüksekokulu	Ağız ve Diş Sağlığı	53	-	-	53	
	Fizyoterapi	51	-	-	51	
	İlk ve Acil Yardım	67	-	-	67	
	Yaşlı Bakımı	30	-	-	30	
<b>LİSANS</b>						
Diş Hekimliği Fakültesi	Diş Hekimliği Lisans (%100 İngilizce)	56	-	-	56	
İktisadi ve İdari Bilimler Fakültesi	İktisat Lisans (%30 İngilizce)	16	-	-	16	
	İşletme Lisans	26	-	-	26	
	İşletme Lisans (%30 İngilizce)	1	-	-	1	
	Maliye Lisans	40	-	-	40	
	Siyaset Bilimi ve Kamu Yönetimi Lisans	41	-	-	41	
	Uluslararası İlişkiler Bölümü Lisans (%30 İngilizce)	23	-	-	23	



	Uluslararası Ticaret ve Pazarlama Bölümü Lisans(İngilizce) (Ücretli)	16	-	-	16
İslami İlimler Fakültesi	İslami İlimler Lisans	108	-	-	108
	İslami İlimler Lisans (%30 Arapça)	1	-	-	1
Mühendislik ve Mimarlık Fakültesi	Biyomedikal Mühendisliği Lisans (%100 İngilizce)	39	-	-	39
	Elektrik Elektronik Mühendisliği Lisans (%100 İngilizce)	46	-	-	46
	Harita Mühendisliği Lisans (%100 İngilizce)	43	-	-	43
	İnşaat Mühendisliği Lisans (%100 İngilizce)	36	-	-	36
	Makine Mühendisliği Lisans (%100 İngilizce)	23	-	-	23
	Malzeme Bilimi Ve Mühendisliği Lisans (%100 İngilizce)	13	-	-	13
	Mekatronik Mühendisliği Lisans (%100 İngilizce)	24	-	-	24
Sağlık Bilimleri Fakültesi	Beslenme ve Diyetetik Lisans	59	-	-	59
	Hemşirelik Lisans	177	-	-	177
Sosyal ve Beşeri Bilimler Fakültesi	Felsefe Lisans	7	-	-	7
	Medya ve İletişim Lisans	23	-	-	23
	Psikoloji Lisans	70	-	-	70
	Sosyoloji Lisans	37	-	-	37
	Tarih Lisans	6	-	-	6
	Türk Dili ve Edebiyatı Lisans	14	-	-	14
	Türk İslam Arkeolojisi Lisans	3	-	-	3
Su Ürünleri Fakültesi	Su Ürünleri Lisans	7	-	-	7
Tıp Fakültesi	Tıp Lisans	120	-	-	120
Turizm Fakültesi	Gastronomi ve Mutfak Sanatları Lisans	1	-	-	1
	Seyahat İşletmeciliği ve Turizm Rehberliği Lisans	14	-	-	14
	Turizm İşletmeciliği Lisans	31	-	-	31
<b>TEZLİ YÜKSEK LİSANS</b>					
Fen Bilimleri Enstitüsü	Biyokompozit Mühendisliği Anabilim Dalı Tezli Yüksek Lisans (Türkçe) (Disiplinlerarası)	7	-	-	7

Biyomedikal Teknolojileri Anabilim Dalı Tezli Yüksek Lisans (İngilizce) (Disiplinlerarası)	7	-	-	7
Biyomedikal Teknolojileri Anabilim Dalı Tezli Yüksek Lisans (Türkçe) (Disiplinlerarası)	1	-	-	1
Ekoturizm Anabilim Dalı Tezli Yüksek Lisans (Türkçe) (Disiplinlerarası)	4	-	-	4
Elektrik Elektronik Mühendisliği Anabilim Dalı Tezli Yüksek Lisans (Türkçe)	1	-	-	1
Elektrik Elektronik Mühendisliği Anabilim Dalı Tezli Yüksek Lisans (İngilizce)	1	-	-	1
Harita Mühendisliği Anabilim Dalı Tezli Yüksek Lisans (İngilizce)	1	-	-	1
İnşaat Mühendisliği Anabilim Dalı Tezli Yüksek Lisans (Türkçe)	4	-	-	4
İş Güvenliği Ve Sağlığı Türkçe Tezli-GEDİZ	5	-	-	5
Kentsel Dönüşüm Anabilim Dalı Tezli Yüksek Lisans (İngilizce)	2	-	-	2
Kentsel Yenileme Türkçe Tezli-GEDİZ	2	-	-	2
Makine Mühendisliği Anabilim Dalı Ortak Yüksek Lisans (Celal Bayar Üniv) İngilizce	6	-	-	6
Makine Mühendisliği Ortak Y.Lisans Tezli Türkçe-GEDİZ	4	-	-	4
Malzeme Bilimi ve Mühendisliği Anabilim Dalı Tezli Yüksek Lisans (İngilizce)	4	-	-	4
Nanobilim ve Nanoteknoloji Tezli Yüksek Lisans (İngilizce) (Disiplinlerarası)	2	-	-	2
Orman Endüstri Mühendisliği Anabilim Dalı Tezli Yüksek Lisans (Türkçe)	1	-	-	1

	Sistem Mühendisliği Türkçe Tezli-GEDİZ	2	-	-	2
	Su Ürünleri Anabilim Dalı Tezli Yüksek Lisans (Türkçe)	10	-	-	10
Sağlık Bilimleri Enstitüsü	Hemşirelik Anabilim Dalı Tezli Yüksek Lisans	14	-	-	14
	Hemşirelik Anabilim Dalı Tezsiz Yüksek Lisans (İkinci Öğretim)	2	-	-	2
	Çocuk Sağlığı ve Hastalıkları Hemşireliği Tezli Yüksek Lisans	3	-	-	3
	Hemşirelik Esasları Tezli Yüksek Lisans Programı	3	-	-	3
	İç Hastalıkları Hemşireliği Tezli Yüksek Lisans	1	-	-	1
	Psikiyatri Hemşireliği Tezli Yüksek Lisans	3	-	-	3
	Histoloji ve Embriyoloji Anabilim Dalı Histoloji Tezli Yüksek Lisans	2	-	-	2
	Tıbbi Biyoloji ve Genetik Anabilim Dalı Tezli Yüksek Lisans	1	-	-	1
	Tıbbi Farmakoloji Anabilim Dalı Tezli Yüksek Lisans	1	-	-	1
	Tıbbi Mikrobiyoloji Anabilim Dalı Tezli Yüksek Lisans	1	-	-	1
Sosyal Bilimler Enstitüsü	Felsefe Anabilim Dalı Tezli Yüksek Lisans	8	-	-	8
	Felsefe ve Din Bilimleri Anabilim Dalı Tezli Yüksek Lisans	11	-	-	11
	Finansal Ekonomi Anabilim Dalı Tezli Yüksek Lisans	5	-	-	5
	Girişimcilik Ve İnovasyon Yönetimi Tezli Türkçe- GEDİZ	3	-	-	3
	İşletme (MBA) Türkçe Tezli-GEDİZ	3	-	-	3
	İşletme Anabilim Dalı Tezli Yüksek Lisans	17	-	-	17
	Küresel Yönetişim ve Siyaset Anabilim Dalı Tezli Yüksek Lisans	3	-	-	3

	Maliye ve Mali Yönetim Anabilim Dalı Tezli Yüksek Lisans	10	-	-	10
	Sağlık Yönetimi Anabilim Dalı Tezli Yüksek Lisans	5	-	-	5
	Siyaset Bilimi ve Kamu Yönetimi Anabilim Dalı Tezli Yüksek Lisans	5	-	-	5
	Sosyoloji Anabilim Dalı Tezli Yüksek Lisans	4	-	-	4
	Tarih Anabilim Dalı Tezli Yüksek Lisans	7	-	-	7
	Temel İslam Bilimleri Anabilim Dalı Tezli Yüksek Lisans	18	-	-	18
	Turizm İşletmeciliği Anabilim Dalı Tezli Yüksek Lisans	9	-	-	9
	Türk İslam Arkeolojisi Anabilim Dalı Tezli Yüksek Lisans	4	-	-	4
	Uluslararası İlişkiler Anabilim Dalı Tezli Yüksek Lisans	13	-	-	13
	Uluslararası Politik Ekonomi Tezli-GEDİZ	1	-	-	1
<b>TEZSİZ YÜKSEK LİSANS</b>					
Sağlık Bilimleri Enstitüsü	Hemşirelik Anabilim Dalı Tezsiz Yüksek Lisans (İkinci Öğretim)	2	-	-	2
Sosyal Bilimler Enstitüsü	Finansal Ekonomi Anabilim Dalı Tezsiz Yüksek Lisans	22	-	-	22
	İç Denetim ve Bağımsız Denetim Anabilim Dalı Tezsiz Yüksek Lisans II.Öğretim	18	-	-	18
	İşletme (MBA) Türkçe Tezsiz-GEDİZ	1	-	-	1
	İşletme Anabilim Dalı Tezsiz Yüksek Lisans II. Öğretim	45	-	-	45
	Küresel Yönetişim ve Siyaset Anabilim Dalı Tezsiz Yüksek Lisans	1	-	-	1
	Maliye Anabilim Dalı Vergi Hukuku ve Vergi Hukuku Uygulamaları Tezsiz Yüksek Lisans II.Öğretim	19	-	-	19

	Maliye ve Mali Yönetim Anabilim Dalı Tezsiz Yüksek Lisans	11	-	-	11
	Manevi Destek ve Danışmanlık Anabilim Dalı	16	-	-	16
	Sağlık Kuruluşları Yön. Türkçe Tezsiz-GEDİZ	1	-	-	
	Sağlık Yönetimi Anabilim Dalı Tezsiz Yüksek Lisans	18	-	-	18
	Siyaset Bilimi ve Kamu Yönetimi Anabilim Dalı Tezsiz Yüksek Lisans	19	-	-	19
	Sosyoloji Anabilim Dalı Tezsiz Yüksek Lisans	8	-	-	8
	Turizm İşletmeciliği Anabilim Dalı Tezsiz Yüksek Lisans	13	-	-	13
	Türk İslam Arkeolojisi Anabilim Dalı Tezsiz Yüksek Lisans	2	-	-	2
	Uluslararası İlişkiler Anabilim Dalı Tezsiz Yüksek Lisans II. Öğretim (Türkçe)	15	-	-	15
	Uzaktan Eğitim İşletme Tezsiz-GEDİZ	1	-	-	1
<b>DOKTORA</b>					
Fen Bilimleri Enstitüsü	Malzeme Bilimi ve Mühendisliği Anabilim Dalı Doktora (İngilizce)	2	-	-	2
	Su Ürünleri Anabilim Dalı Doktora (Türkçe)	2	-	-	2
Sağlık Bilimleri Enstitüsü	Ağız, Diş ve Çene Cerrahisi Anabilim Dalı Ortak Doktora (Ege)	4	-	-	4
	Ağız, Diş ve Çene Radyolojisi Anabilim Dalı Ortak Doktora (Şifa)	1	-	-	1
	Ortodonti Ortak Doktora (Şifa)	2	-	-	2
	Pedodonti Anabilim Dalı Ortak Doktora (Ege)	2	-	-	2
	Periodontoloji Anabilim Dalı Doktora	1	-	-	1
Sosyal Bilimler Enstitüsü	Felsefe ve Din Bilimleri Anabilim Dalı Doktora	1	-	-	1
	İşletme Anabilim Dalı Doktora	3	-	-	3
	İşletme Doktora Türkçe-GEDİZ	1	-	-	1

	Maliye ve Mali Yönetim Anabilim Dalı Doktora	2	-	-	2
	Turizm İşletmeciliği Anabilim Dalı Doktora (İngilizce)	1	-	-	1
<b>TOPLAM</b>		<b>1777</b>	-	-	<b>1777</b>
Üniversitemiz 2019 yılında 201 ön lisans, 1121 lisans, 221 tezli yüksek lisans, 212 tezsiz yüksek lisans ve 22 doktora programında olmak üzere toplam 1777 mezun vermiştir.					

Eğitim-öğretim hizmetleri başlığı altında 2019 yılında “öğretime” yönelik hizmetlerimiz, bu kapsamda değerlendirilebilecek öğrenci toplulukları desteklerimiz ve konuya yönelik diğer çeşitli verilere aşağıda yer verilmiştir.

<b>Tablo 95. 2019 Yılında Açılan Kurslar</b>				
<b>Sıra No</b>	<b>Kursun Adı</b>	<b>Niteliği</b>	<b>Hedef Kitle</b>	<b>Katılan Sayısı</b>
1	Futbol	Spor	Öğrenci	12
2	Basketbol		Öğrenci	12
3	Voleybol		Öğrenci	30
4	Badminton		Öğrenci	25
5	Tenis		Öğrenci	60
6	Masa Tenisi		Öğrenci	45
7	Atletizm		Öğrenci	40
8	Almanca	Dil	Öğrenci	60
9	İngilizce		Öğrenci	30
10	Japonca		Öğrenci	70
11	İşaret Dili	Kişisel Gelişim	Öğrenci	23
12	Gitar	Sanat	Öğrenci	30
13	Bağlama		Öğrenci	20
14	Ney		Öğrenci	20
15	Keman		Öğrenci	20
16	Resim		Öğrenci	60
17	Halk Dansları		Öğrenci	80
18	Diksiyon	Kişisel Gelişim		80
19	İşaret Dili			70

20	Cenaze Hizmetleri			22
<b>TOPLAM</b>				<b>786</b>
<i>Not: Üniversitemiz iç paydaşlarına yönelik açılan kursların sayısı 2018 yılında 15 kurs ve 317 kişi katılım ile gerçekleşmiş iken, 2019 yılında 20 kurs ve 786 kişi katılım ile gerçekleşmiştir.</i>				

<b>Tablo 96. Spor Takımlarımız</b>			
<b>Dalı</b>	<b>Adı</b>	<b>Üye Sayısı</b>	<b>Yıl İçi Başarıları</b>
Tenis	Erkek Tenis okul takımı	11	Türkiye Üniversite Sporları Federasyonu 2.Lig Tenis Müsabakaları Grup Üçüncülüğü
	Bayan tenis okul Takımı	11	Türkiye Üniversite Sporları Federasyonu 2.Lig Tenis Müsabakaları Grup İkinciliği
Futsal	Erkek Futsal Okul Takımı	14	Türkiye Üniversite Sporları Federasyonu 2.Lig Futsal Müsabakaları Grup İkinciliği
Voleybol	Erkek Voleybol Okul Takımı	8	-
	Bayan Voleybol Okul Takımı	8	-
Crossminton	Erkek crossminton Okul Takımı	6	-
	Bayan crossminton Okul Takımı	6	-
Basketbol	Bayan Basketbol Okul Takımı	12	-
	Erkek Basketbol Okul Takımı	12	-
Masa Tenisi	Erkek Masa Tenisi Okul Takımı	7	-
	Bayan Masa Tenisi Okul Takımı	7	-
Satranç	Satranç Okul takımı	5	-
<b>7 Dal</b>	<b>12 Takım</b>	<b>107 Üye</b>	<b>3 Başarı</b>

**Tablo 97. Spor**

<b>Katılan Spor Dalı Sayısı</b>	<b>Müsabakalara Katılan Kişi Sayısı</b>	<b>Kazanılan Madalya Sayısı</b>	<b>Milli Sporcu Sayısı</b>
6	107	3	0

**Not:** Öğrencilerimize ait verilerdir.



*Türkiye Üniversite Sporları Federasyonu 2.Lig Futsal Müsabakaları Grup İkindiliği Kupası*





<b>Tablo 98. Sportif Etkinlikler (Özet)</b>	
<b>Etkinlik Dalı</b>	<b>Etkinlik Sayısı</b>
Turnuva	1
Müsabaka	6
<b>TOPLAM</b>	<b>7</b>

<b>Tablo 99. Sportif Etkinlikler (Ayrıntı)</b>					
<b>Sıra No</b>	<b>Tarihi</b>	<b>Dalı/Türü</b>	<b>Adı</b>	<b>Yeri</b>	<b>Katılımcı Sayısı</b>
<b>1</b>	11.04.2019	Futsal	Türkiye Üniversite Sporları Federasyonu 2.Lig Futsal Müsabakaları	Antalya	<b>14</b>
<b>2</b>	27.02.2019	Tenis	Türkiye Üniversite Sporları Federasyonu 2.Lig Tenis Müsabakaları	Antalya	<b>22</b>
<b>3</b>	11.12.2019	Voleybol	Türkiye Üniversite Sporları Federasyonu 2.Lig Voleybol Müsabakaları	Antalya	<b>16</b>
<b>4</b>	15.02.2019	Crossminton	Türkiye Üniversite Sporları Federasyonu 2.Lig crossminton Müsabakaları	Antalya	<b>12</b>
<b>5</b>	13.12.2019	Basketbol	Türkiye Üniversite Sporları Federasyonu 2.Lig Basketbol Müsabakaları	Afyon	<b>24</b>
<b>6</b>	06.12.2019	Masa Tenisi	Türkiye Üniversite Sporları Federasyonu 2.Lig Masa Tenisi Müsabakaları	Antalya	<b>14</b>
<b>7</b>	12.03.2019	Satranç	Türkiye Üniversite Sporları Federasyonu 2.Lig satranç Müsabakaları	Antalya	5
<b>TOPLAM</b>					<b>107</b>

<b>Tablo 100. Öğrenci Topluluklarımız ve Faaliyetleri</b>				
<b>Topluluk Adı</b>	<b>Üye Sayısı</b>	<b>Faaliyet Sayısı</b>	<b>Yapılan Faaliyetin Adı</b>	<b>Tarihi</b>
1907 ÜNİVERSİTELİ	90	3	Kitap toplama etkinliği	25.10.2019
			Anıtkabir Ziyareti	08.11.2019

FENERBAHÇELİLER			Kitap, Kırtasiye ve Kıyafet Toplama Etkinliği	25.11.2019
6DUYU	392	5	Teoloji-Politik, Kültür-Politik, Ekonomi-Politik	19.04.2019
			Sine-Kültür	14.10.2019
			Sine-Kültür	06.12.2019
			Spontane Münazara	11.12.2019
			Spontane Münazara	18.12.2019
ARAPÇA TOPLULUĞU	83	2	4. Uluslararası Türkiye Arapça Kitap ve Kültür Günleri	02.03.2019
			18 Aralık Dünya Arapça Günü	18.12.2019
ATATÜRKÇÜ DÜŞÜNCE	147	6	Taş Mektep Film Gösterimi	27.02.2019
			"Adım Adım Çanakkale Zaferi"	11.03.2019
			19 Mayıs'ın 100. Yılında Atatürk Olmak	09.05.2019
			Diyarbakırlı Annelere Destek Pankartı Asma Etkinliği	26.09.2019
			10 Kasım Anıtkabir Ziyareti	10.11.2019
			Cumhuriyetten Günümüze Türk Kadınının Sorunları	17.12.2019
AVRUPA TIP ÖĞRENCİLERİ	175	2	Engelsiz Koro	15.12.2019
			Şiddetle Mücadele	23.12.2019
BESLENME VE DİYET	357	6	Farklı Spor Dallarında Egzersiz ve Beslenme Konferansı	11.03.2019
			Yiyelim, yakalım!	01.05.2019
			Diyetetikçi Tanışma Kahvesi	11.10.2019
			Duru bulgur ile uygulamalı bulgur eğitimi	28.11.2019
			Yeme farkındalığı konferansı	10.12.2019
			Kurabiye Atölyesi	20.12.2019
BİLİM KÜLTÜR VE MEDENİYET	87	1	Kandil Simidi Dağıtımı	19.04.2019
BİLİMSEL ARAŞTIRMA	104	5	İKÇÜBAT 1. Tıp Öğrencileri Sunumları	06.01.2019
			EMDATE ve İKÇÜBAT işbirliğiyle düzenlediğimiz Prof. Dr. Gökhan Eyüpoğlu ile Acil Tıp Eğitimi	20.03.2019
			TÜBİTAK Bilim Ödülü Sahibi Prof. Dr. Özcan ERAL ile Bilimsel Söyleşi	21.03.2019

			İKÇÜBAT Plastik,Rekonstrüktif ve Estetik Cerrahi Öğrenci Kongresi	20.04.2019
			Hematopietik Kök Hücre Nakillerinde Kemik İliği Bankasının Önemi	17.05.2019
BİYOMEDİKAL	197	2	Elektrik Elektronik Mühendisliği Kongresi	15.11.2019
			Biyomedikal Topluluğu Tanışma Toplantısı	14.12.2019
CİHANNÜMA	50	-	-	-
ÇOCUK DOSTU	59	-	-	-
DAĞCILIK VE DOĞA SPORLARI	622	5	Pankart	14.03.2019
			Dağcılık Yaz Temel Eğitim Kampı	26.10.2019
			Temel Emniyet Eğitimi	22.11.2019
			Tırmanış Kampı	23.11.2019
			Lider Tırmanış Eğitimi	06.12.2019
DANS	471	2	Akdans Festivali	12.04.2019
			PAÜ dans festivali lindy ve jazz gösterileri	24.04.2019
ECZACILIK ÖĞRENCİLERİ	113	1	İlaç çöp değildir!	05.12.2019
EDEBİYAT	221	2	Milletin Sesi Mehmet Akif Karagöl Gezisi	12.03.2019 26.10.2019
			İnovasyon Felsefesi	22.02.2019
EKONOMİ	232	10	Merkez Bankası Üniversite Buluşmaları	05.04.2019
			Enerji Sektöründe Yeni Yönetim Trendleri	09.04.2019
			Küresel Piyasalar ve Türkiye Ekonomisi	11.04.2019
			8. Öğrenci İktisat Sempozyumu	13.05.2019
			Tanışma Kahvaltısı	12.10.2019
			10 Kasım Atatürk'ü Anma Programı	10.11.2019
			Ege Ekonomik Forum 2019	13.11.2019
			Pazzar	02.12.2019
			Credit Attribution and Collaborative Work	24.12.2019
			İnsanın Fabrika Ayarları (Konferans)	15.04.2019
ENDERUN	193	5	İslami İlimler Fakültesi Materyal Tasarımı Ders Sergisi	18.06.2019
			Barış Pınarı Harekatı	09.12.2019
			Fidan Dikimi	14.12.2019

			Asrın Yesevisi Seyyid Ahmet Arvasi ve Din Anlayışı	18.12.2019
ENGELSİZ UMUTLARI PAYLAŞMA	88	1	Engelsiz Yarınlar (Panel)	23.12.2019
ERASMUS	424	1	ERASMUS+ ve Avrupa Birliği Proje Hazırlama Eğitimi	10.01.2019
ESPOR	167	-		
FELSEFE	172	2	Söyleşi	16.12.2019
			Patili Dostlarımızın Bizlere İhtiyacı Var	19.12.2019
FİLM AKADEMİ	359	2	Mikrofon Oyunculuğu Söyleşisi	21.10.2019
			Reklamcılık Vakfı Adforce Etkinliği	12.12.2019
FOTOĞRAFÇILIK VE SİNEMA	247	-	-	-
GASTRONOMİ	491	6	Sektör Öğrenci Buluşması	27.02.2019
			Turizm Fakültesi Dekanlar Konseyi	21.03.2019
			Aşure Yapım Etkinliği	04.10.2019
			Kambucha Atölyesi	18.10.2019
			Öğrenciler Arası Sektör Sohbetleri	02.12.2019
			Pizza Atölyesi	19.12.2019
GENÇ GİRİŞİMCİLER	220	2	İşte Kampüs	29.04.2019
			Ulusal Gençlik Parlamentosu XV. Olağan Genel Kurul Toplantısı	02.05.2019
GENÇ TEMA	144	-	-	-
GENÇ YERYÜZÜ DOKTORLARI	142	-	-	-
GENÇLİK VE GELİŞİM	112	4	Medya ve Gençlik	30.10.2019
			İstanbul gezisi	29.11.2019
			Diksiyon eğitimi	03.12.2019
			Milli Savunma ve Sanayi	04.12.2019
HAREKETLİ YAŞAM	404	11	Kadınların Hayatına Hareket Katıyoruz	08.03.2019
			Ayakta Kalan, Hayatta Kalır	22.03.2019
			Askıda Simit ile HaYaT'a İyilik Kat	29.04.2019
			Fiziksel Uygunluk ve Değerlendirme	02.05.2019
			Beep Test	02.05.2019
			Denge Sizensiz	02.05.2019
			Fizyoterapide Eğitim ve Araştırma İnovasyon Sempozyumu	17.05.2019

			Ulusal Romatolojik Rehabilitasyon Kongresi	25.10.2019
			Basketbola Hayat Katıyoruz	23.11.2019
			Askıda Simit ile Hayata İyilik Kat	27.11.2019
			Tabatada Hayat Var	13.12.2019
HAVACILIK VE UZAY	193	-	-	-
IEEE	182	8	IEEE Türkiye 2. Başkanlar Çalıştayı	30.01.2019
			PES Gezi 3	15.02.2019
			IEEE 2. WIE Türkiye Konferansı	02.03.2019
			IEEE İkcü Embs Career Talks	14.05.2019
			IEEE SPS Kalibrasyon Merkezi Gezisi	23.10.2019
			IEEE PES TESCO Gezisi	29.11.2019
			IEEE EMBS MedTech-6	30.11.2019
			IEEE EMBS MedTech-7	09.12.2019
İLİM VE HİKMET	380	4	Gittim, Gördüm, Geldim	19.02.2019
			Hayata Şiirle Bakış	06.03.2019
			20 Kasım BM Dünya Çocuk Hakları Sözleşmesinin Görmediği Çocuklar	20.11.2019
			Komşunla Paylaş	27.11.2019
İŞLETME	142	1	Pazarlama Günleri	04.12.2019
KIZILAY	421	2	Kan Bağışı Etkinliği	08.04.2019
			Köy Okulu Yardımı	22.04.2019
LÖSEMİ GÖNÜLLÜLERİ	142	2	Maske takma etkinliği	22.11.2019
			LÖSEV Ürün Satışı	04.12.2019
MALİYE	165	2	Mükellef hakları	10.04.2019
			Kariyer İmkanları	24.04.2019
MALZEME TEKNOLOJİLERİ	70	-	-	-
MEDYA VE İLETİŞİM	231	2	Orman İl Müdürlüğü'nün Düzenlemiş Olduğu Fidan Dikimi Etkinliği	21.03.2019
			Tv stüdyosu gezisi	31.10.2019
MÜHENDİSLİK	277	9	TÜBİTAK BİGG Programı Bilgilendirme Semineri	20.02.2019
			Mühendislik ve Sektör Buluşmaları	28.02.2019
			BIM - Yapı Bilgi Modellemesi Bilgilendirme Semineri	05.04.2019
			Nitelikli Yönetici Yetiştirme Programı	30.03.2019
			Takım Çalışması Semineri	10.04.2019

			Firma Yöneticileri ile Yemek	12.04.2019
			BOSCH Teknik Gezi	30.04.2019
			İftar Yemeği Programı	09.05.2019
			NİYET Mezuniyet Töreni	26.12.2019
MÜNAZARA	106	-	-	-
MÜZİK	305	3	Müzik ve Sinema "School of Rock"	16.12.2019
			İkçü Müzik Topluluğu Yıl Sonu Konseri	17.12.2019
			Kırmızı Halıda "Gripin"	20.12.2019
PRUVA (HALKLA İLİŞKİLER VE REKLAMCILIK)	53	-	-	-
PSİKOLOJİ	620	11	Çift Terapisinde İlk Görüşme Ve Vaka Formülasyonu	04.03.2019
			Farkındalık Merkezi Ziyareti	06.03.2019
			Endüstride Psikolog Olmak	14.03.2019
			Mim Kemal Öke ve Nazlı'yla Yaralı Ceylanlar	21.03.2019
			İnsan Zihninde Bilgi İşleme	26.04.2019
			KPSS ve Mülakat Süreçleriyle İş Hayatına Atılmak	29.04.2019
			Psikoloji Günleri (PsikoTeknoloji)	08.05.2019
			Film analizi	25.11.2019
			EMDR Terapisi	05.12.2019
			Yardım Kermesi	09.12.2019
			Benim Dilim: Resimleriyle Çocuk Atölyesi	16.12.2019
			REKREASYON VE GEZİ	168
Konferans: Edebiyat ve Turizm	08.04.2019			
RESİM VE SANAT	196	2	Sulu Boya Resim Sergisi	10.04.2019
			Yağlı Boya Resim Sergisi	29.04.2019
ROBOT TEKNOLOJİLERİ	216	-	-	-
SAĞLIK VE ETİK DÜŞÜNCE	91	-	-	-
SİNİR, BİLİM VE BEYİN	89	-	-	-
SOSYAL BİLİMLER	79	2	"Modern Çağ ve Ruhsal Problemler"	07.03.2019
			Şiir Resitali	07.05.2019

SOSYOLOJİK DÜŞÜNCE	331	5	Belgesel Gösterimi: Sosyoloji Bir Dövüş Sporudur	08.03.2019
			Toplumsal Yapı Çalışmalarında Yeni Açılımlar: Türkiye'de Devlet-Toplum Münasebetlerinin Değişimi	10.04.2019
			Efes Antik Kenti Gezisi	23.10.2019
			Film Gösterimi ve Analizi (Capernaun)	04.12.2019
			Sosyolojik Düşünce Atölyesi: Émile Durkheim	18.12.2019
TARİH VE KÜLTÜR	155	1	Bir Dünya başkenti İstanbul'da tarihi yerlerde ders etkinliği	15.04.2019
TEKNOLOJİ	263	-	-	-
TIP ÖĞRENCİLERİ BİRLİĞİ	96	12	Organ Bağışı	09.01.2019
			Halk Sağlığı Kampı	19.01.2019
			Oyuncak Ayı Hastanesi	11.02.2019
			Sağlık İçin Hareket	06.03.2019
			Ameliyathane Günleri	13.03.2019
			Mesleki Beceri Çalıştayı	15.03.2019
			Sağlık için spor - Paintball	23.03.2019
			2. Tıp Kariyer Günleri	19.04.2019
			Yurt İçi Staj Değişimi	01.06.2019
			Prostat Kanseri Farkındalığı	22.11.2019
			Yurt Dışında Uzmanlık Eğitimi	25.11.2019
			Oyuncak Ayı	06.12.2019
TİYATRO	502	13	Kadın Ölüleri Oyun Gösterimi	07.03.2019
			Savaş Baba Oyun Gösterimi	20.03.2019
			Kadın Ölüleri Festival Gösterimi (Ankara Hacı Bayram Veli Üniversitesi)	24.04.2019
			PAÜ Üniversitelerarası 11. Tiyatro Festivali	01.05.2019
			Burak CANDAN ile Doğaçlama Atölyesi	22.10.2019
			Sahne Çalışmaları	24.10.2019
			Temel Eğitim Çalışmaları	25.10.2019-16.12.2019
			Albay Kuş Oyun Gösterimi	30.10.2019
			Oyun provaları	30.10.2019-28.11.2019
Atölye 'Nebil Sayın ile Oyuncunun Ameleliği'	09.12.2019			



			Dramatik Yazında Karakterin Yolculuğu	10.12.2019
			Dramaturgi Atölyesi	11.12.2019
			Arzu Tramvayı Oyun Gösterimi	17.12.2019
TOPLUMSAL DUYARLILIK	340	6	Tanışma Kahvaltısı	05.10.2019
			30 Dakikada Pırlıl Pırlıl	15.10.2019
			Özel Eğitim Merkezi Ziyareti	25.10.2019
			Müze Gezisi	20.11.2019
			Huzurevi Ziyareti	29.11.2019
			Motivasyon Etkinliği	10.12.2019
TÜRK-İSLAM ARKEOLOJİSİ	63	2	Bizans'tan Osmanlı'ya Hanedan Kadınları	06.03.2019
			Homeros Oyun Gösterimi	20.11.2019
TÜRK-İSLAM DÜNYASI ARAŞTIRMA	181	4	Şehit Fırat Yılmaz ÇAKIROĞLU Fotoğraf Sergisi	21.02.2019
			Şehit Fırat Yılmaz ÇAKIROĞLU Anısına Lokma Dağıtımı	22.02.2019
			Türkülerle Ezgilerimiz	12.03.2019
			10 Kasım Fotoğraf Sergisi	11.11.2019
TÜRK-JAPON KÜLTÜRÜ VE DOSTLUĞU	134	-	-	-
ULUSLARARASI İLİŞKİLER	246	2	Cumhuriyet Dönemi Rus Mülteciler Konferansı	25.11.2019
			Turkey's Entangled(Energy) Security Concerns and the Cyprus Question in the Eastern Mediterranean	18.12.2019
ULUSLARARASI ÖĞRENCİ	89	5	Uluslararası Öğrenci Akademisi Açılış Programı	18.02.2019
			Uluslararası öğrenciler buluşması	19.04.2019
			Sosyal Bilimler Çalıştayı	25.04.2019
			3. Uluslararası Öğrenciler Fen Bilimleri Kongresi	03.05.2019
			Afrika Kongresi	12.12.2019
YAPI İNŞAAT	96	2	CESummit	23.02.2019
			Yapı Semineri	31.10.2019
YEDİHİLAL	118	2	Okumak, Yazmak ve Yaşamak	14.11.2019
			7 Güzel Okuma 1	09.12.2019
	82	11	Halid b. Velid	21.10.2019

YENİLER				
			İslâm tarihinde fitne	11.11.2019
			İslâm tarihinde fitne	18.11. 2019
			Mevlid-i nebi ve aile	20.11.2019
			İyilik paylaştıkça yayılır	20.11.2019
			Futbol tutkudur	25.11.2019
			"Bir Surat İfadesi: Romanlar Ne İş Yapar?"	09.12.2019
			Allah"ın inananlara emanetidir; yetimler	25.12.2019
			İyilik paylaştıkça yayılır	26.12.2019
			Manevi kente yolculuk	29.12.2019
			Merhamet edelim ki merhamet bulalım	30.12.2019
<b>TOPLAM</b>	<b>13.385</b>		<b>201 Etkinlik</b>	

<b>Tablo 101. Sosyal ve Kültürel Faaliyetler (Özet)</b>	
<b>Faaliyet Türü</b>	<b>Sayısı</b>
Konferans	63
Çalıştay	1
Atölye	5
Tanıtım Programları	2
Söyleşi	5
Tören	1
Proje	15
Tiyatro	9
Konser	4
Sergi	5
Şölen	1
Gezi	18
Gösteri	7
Festival	4
Piknik	3
Yemek	1
Diğer	59
<b>TOPLAM</b>	<b>203</b>
<i>Not: Önceki faaliyet döneminde 151 olan sosyal ve kültürel nitelikli aktivitelerimiz bu faaliyet döneminde artırılarak 203'ü bulmuştur.</i>	



*Çelebi Anaokulu ve Gündüz Bakımevi Öğrencilerinin Semazen Gösterisi*

**Tablo 102. Sosyal ve Kültürel Faaliyetler (Ayrıntı)**

Sıra No	Faaliyetin				
	Tarihi	Türü	Adı	Yeri	Katılımcı Sayısı
1	25.10.2019	Proje	Kitap toplama etkinliği	Diğer	50
2	08.11.2019	Gezi	Anıtkabir Ziyareti	Diğer	94
3	25.11.2019	Proje	Kitap, Kırtasiye ve Kıyafet Toplama Etkinliği	Diğer	100
4	19.04.2019	Konferans	Teoloji-Politik, Kültür-Politik, Ekonomi-Politik	Hekim Haca Paşa	100
5	14.10.2019	Gösteri	Sine-Kültür	Derslik	50
6	06.12.2019	Gösteri	Sine-Kültür	Diğer	50
7	11.12.2019	Diğer	Spontane Münazara	Diğer	20
8	18.12.2019	Diğer	Spontane Münazara	Diğer	50
9	02.03.2019	Gezi	4. Uluslararası Türkiye Arapça Kitap ve Kültür Günleri	Diğer	45
10	18.12.2019	Konferans	18 Aralık Dünya Arapça Günü	Hekim Haca Paşa	200
11	27.02.2019	Gösteri	Taş Mektep Film Gösterimi	Derslik	25
12	11.03.2019	Konferans	"Adım Adım Çanakkale Zaferi"	Diğer	150
13	09.05.2019	Konferans	19 Mayıs'ın 100. Yılında Atatürk Olmak	Derslik	100

14	26.09.2019	Diğer	Diyarbakırlı Annelere Destek Pankartı Asma Etkinliği	Diğer	100
15	10.11.2019	Gezi	10 Kasım Anıtkabir Ziyareti	Diğer	90
16	17.12.2019	Konferans	Cumhuriyetten Günümüze Türk Kadınının Sorunları	Derslik	120
17	15.12.2019	Konser	Engelsiz Koro	Diğer	200
18	23.12.2019	Diğer	Şiddetle Mücadele	Diğer	200
19	11.03.2019	Konferans	Farklı Spor Dallarında Egzersiz ve Beslenme Konferansı	Hekim Hacı Paşa	150
20	01.05.2019	Diğer	Yiyelim, yakalım!	Diğer	45
21	11.10.2019	Piknik	Diyetetikçü Tanışma Kahvesi	Diğer	85
22	28.11.2019	Diğer	Duru bulgur ile uygulamalı bulgur eğitimi	Derslik	120
23	10.12.2019	Konferans	Yeme farkındalığı konferansı	Hekim Hacı Paşa	100
24	20.12.2019	Diğer	Kurabiye Atölyesi	Diğer	20
25	19.04.2019	Diğer	Kandil Simidi Dağıtımı	Diğer	500
26	06.01.2019	Diğer	İKÇÜBAT 1. Tıp Öğrencileri Sunumları	Diğer	36
27	20.03.2019	Konferans	EMDATE ve İKÇÜBAT işbirliğiyle düzenlediğimiz Prof. Dr. Gökhan Eyüpoğlu ile Acil Tıp Eğitimi	Diğer	40
28	21.03.2019	Söyleşi	TÜBİTAK Bilim Ödülü Sahibi Prof. Dr. Özcan ERAL ile Bilimsel Söyleşi	Diğer	100
29	20.04.2019	Diğer	İKÇÜBAT Plastik,Rekonstrüktif ve Estetik Cerrahi Öğrenci Kongresi	Prof. Dr. Fuat SEZGİN	250
30	17.05.2019	Konferans	Hematopoitetik Kök Hücre Nakillerinde Kemik İliği Bankasının Önemi	Diğer	100
31	15.11.2019	Diğer	Elektrik Elektronik Mühendisliği Kongresi	Diğer	20
32	14.12.2019	Diğer	Biyomedikal Topluluğu Tanışma Toplantısı	Diğer	25
33	14.03.2019	Diğer	Pankart	Prof. Dr. Fuat SEZGİN	10
34	26.10.2019	Diğer	Dağcılık Yaz Temel Eğitim Kampı	Diğer	30
35	22.11.2019	Diğer	Temel Emniyet Eğitimi	Diğer	21
36	23.11.2019	Diğer	Tırmanış Kampı	Diğer	21
37	06.12.2019	Diğer	Lider Tırmanış Eğitimi	Diğer	30
38	12.04.2019	Gösteri	Akdans Festivali	Diğer	10
39	24.04.2019	Gösteri	PAÜ dans festivali lindy ve jazz gösterileri	Diğer	25

40	05.12.2019	Konferans	İlaç çöp değildir!	Prof. Dr. Fuat SEZGİN	250
41	12.03.2019	Konferans	Milletin Sesi Mehmet Akif	Prof. Dr. Fuat SEZGİN	350
42	26.10.2019	Gezi	Karagöl Gezisi	Diğer	40
43	22.02.2019	Konferans	İnovasyon Felsefesi	Hekim Hacı Paşa	350
44	05.04.2019	Konferans	Merkez Bankası Üniversite Buluşmaları	Diğer	45
45	09.04.2019	Konferans	Enerji Sektöründe Yeni Yönetim Trendleri	Prof. Dr. Fuat SEZGİN	200
46	11.04.2019	Konferans	Küresel Piyasalar ve Türkiye Ekonomisi	Hekim Hacı Paşa	150
47	13.05.2019	Diğer	8. Öğrenci İktisat Sempozyumu	Diğer	40
48	12.10.2019	Piknik	Tanışma Kahvaltısı	Diğer	50
49	10.11.2019	Diğer	10 Kasım Atatürk'ü Anma Programı	Diğer	25
50	13.11.2019	Konferans	Ege Ekonomik Forum 2019	Diğer	20
51	02.12.2019	Konferans	Pazzar	Prof. Dr. Fuat SEZGİN	50
52	24.12.2019	Konferans	Credit Attribution and Collaborative Work	Prof. Dr. Fuat SEZGİN	75
53	15.04.2019	Konferans	İnsanın Fabrika Ayarları (Konferans)	Hekim Hacı Paşa	350
54	18.06.2019	Sergi	İslami İlimler Fakültesi Materyal Tasarımı Ders Sergisi	Diğer	150
55	09.12.2019	Konferans	Barış Pınarı Harekatı	Prof. Dr. Fuat SEZGİN	200
56	14.12.2019	Proje	Fidan Dikimi	Diğer	50
57	18.12.2019	Konferans	Asrın Yesevisi Seyyid Ahmet Arvasi ve Din Anlayışı	Prof. Dr. Fuat SEZGİN	150
58	23.12.2019	Panel	Engelsiz Yarınlar (Panel)	Hekim Hacı Paşa	200
59	10.01.2019	Diğer	ERASMUS+ ve Avrupa Birliği Proje Hazırlama Eğitimi	Prof. Dr. Fuat SEZGİN	150
60	16.12.2019	Söyleşi	Söyleşi	Derslik	100
61	19.12.2019	Proje	Patili Dostlarımızın Bizlere İhtiyacı Var	Diğer	50
62	21.10.2019	Söyleşi	Mikrofon Oyunculuğu Söyleşisi	Prof. Dr. Fuat SEZGİN	200
63	12.12.2019	Konferans	Reklamcılık Vakfı Adforce Etkinliği	Derslik	100
64	27.02.2019	Konferans	Sektör Öğrenci Buluşması	Diğer	600
65	21.03.2019	Konferans	Turizm Fakültesi Dekanlar Konseyi	Diğer	40
66	04.10.2019	Diğer	Aşure Yapım Etkinliği	Diğer	250
67	18.10.2019	Diğer	Kambucha Atölyesi	Diğer	100

<b>68</b>	02.12.2019	Diğer	Öğrenciler Arası Sektör Sohbetleri	Derslik	100
<b>69</b>	19.12.2019	Diğer	Pizza Atölyesi	Diğer	20
<b>70</b>	29.04.2019	Diğer	İşte Kampüs		100
<b>71</b>	02.05.2019	Diğer	Ulusal Gençlik Parlamentosu XV. Olağan Genel Kurul Toplantısı	Diğer	2
<b>72</b>	30.10.2019	Konferans	Medya ve Gençlik	Hekim Hacı Paşa	250
<b>73</b>	29.11.2019	Gezi	İstanbul gezisi	Diğer	25
<b>74</b>	03.12.2019	Diğer	Diksiyon eğitimi	Derslik	20
<b>75</b>	04.12.2019	Konferans	Milli Savunma ve Sanayi	Hekim Hacı Paşa	250
<b>76</b>	08.03.2019	Diğer	Kadınların HaYaT'ına Hareket Katıyoruz	Diğer	100
<b>77</b>	22.03.2019	Diğer	Ayakta Kalan, HaYaT'ta Kalır	Diğer	150
<b>78</b>	29.04.2019	Diğer	Askıda Simit ile HaYaT'a İyilik Kat	Diğer	300
<b>79</b>	02.05.2019	Diğer	Fiziksel Uygunluk ve Değerlendirme	Diğer	200
<b>80</b>	02.05.2019	Diğer	Beep Test	Diğer	200
<b>81</b>	02.05.2019	Diğer	Denge Sızsınız	Diğer	200
<b>82</b>	17.05.2019	Diğer	Fizyoterapide Eğitim ve Araştırma İnovasyon Sempozyumu	Prof. Dr. Fuat SEZGİN	200
<b>83</b>	25.10.2019	Diğer	Ulusal Romatolojik Rehabilitasyon Kongresi	Prof. Dr. Fuat SEZGİN	350
<b>84</b>	23.11.2019	Diğer	Basketbola HaYaT Katıyoruz	Diğer	200
<b>85</b>	27.11.2019	Proje	Askıda Simit ile HaYaT'a İyilik Kat	Diğer	300
<b>86</b>	13.12.2019	Diğer	Tabatada HaYaT Var	Diğer	90
<b>87</b>	30.01.2019	Diğer	IEEE Türkiye 2. Başkanlar Çalıştayı	Diğer	400
<b>88</b>	15.02.2019	Gezi	PES Gezi 3	Diğer	25
<b>89</b>	02.03.2019	Konferans	IEEE 2. WIE Türkiye Konferansı	Prof. Dr. Fuat SEZGİN	350
<b>90</b>	14.05.2019	Konferans	IEEE İkcu Embs Career Talks	Derslik	80
<b>91</b>	23.10.2019	Gezi	IEEE SPS Kalibrasyon Merkezi Gezisi	Diğer	15
<b>92</b>	29.11.2019	Gezi	IEEE PES TESCO Gezisi	Diğer	22
<b>93</b>	30.11.2019	Konferans	IEEE EMBS MedTech-6	Diğer	50
<b>94</b>	09.12.2019	Konferans	IEEE EMBS MedTech-7	Diğer	60
<b>95</b>	19.02.2019	Konferans	Gittim, Gördüm, Geldim	Prof. Dr. Fuat SEZGİN	250
<b>96</b>	06.03.2019	Diğer	Hayata Şiirle Bakış	Prof. Dr. Fuat SEZGİN	350
<b>97</b>	20.11.2019	Konferans	20 Kasım BM Dünya Çocuk Hakları	Diğer	55

			Sözleşmesinin Görmediği Çocuklar		
<b>98</b>	27.11.2019	Proje	Komşunla Paylaş	Diğer	100
<b>99</b>	04.12.2019	Konferans	Pazarlama Günleri	Prof. Dr. Fuat SEZGİN	70
<b>100</b>	08.04.2019	Proje	Kan Bağışı Etkinliği	Diğer	168
<b>101</b>	22.04.2019	Proje	Köy Okulu Yardımı	Diğer	25
<b>102</b>	22.11.2019	Proje	Maske takma etkinliği	Diğer	50
<b>103</b>	04.12.2019	Proje	LÖSEV Ürün Satışı	Diğer	300
<b>104</b>	10.04.2019	Konferans	Mükellef hakları	Prof. Dr. Fuat SEZGİN	200
<b>105</b>	24.04.2019	Konferans	Kariyer İmkanları	Hekim Hacı Paşa	150
<b>106</b>	21.03.2019	Diğer	Orman İl Müdürlüğü'nün Düzenlemiş Olduğu Fidan Dikimi Etkinliği	Diğer	21
<b>107</b>	31.10.2019	Gezi	Tv stüdyosu gezisi	Diğer	30
<b>108</b>	20.02.2019	Diğer	TÜBİTAK BİGG Programı Bilgilendirme Semineri	Prof. Dr. Fuat SEZGİN	100
<b>109</b>	28.02.2019	Konferans	Mühendislik ve Sektör Buluşmaları	Prof. Dr. Fuat SEZGİN	1200
<b>110</b>	30.03.2019	Diğer	Nitelikli Yönetici Yetiştirme Programı	Diğer	150
<b>111</b>	05.04.2019	Diğer	BIM - Yapı Bilgi Modellemesi Bilgilendirme Semineri	Hekim Hacı Paşa	50
<b>112</b>	10.04.2019	Diğer	Takım Çalışması Semineri	Hekim Hacı Paşa	50
<b>113</b>	12.04.2019	Diğer	Firma Yöneticileri ile Yemek	Diğer	50
<b>114</b>	30.04.2019	Gezi	BOSCH Teknik Gezi	Diğer	30
<b>115</b>	09.05.2019	Diğer	İftar Yemeği Programı	Diğer	200
<b>116</b>	26.12.2019	Tören	NİYET Mezuniyet Töreni	Prof. Dr. Fuat SEZGİN	200
<b>117</b>	16.12.2019	Konser	Müzik ve Sinema "School of Rock"	Derslik	30
<b>118</b>	17.12.2019	Konser	İkçü Müzik Topluluğu Yıl Sonu Konseri	Hekim Hacı Paşa	300
<b>119</b>	20.12.2019	Söyleşi	Kırmızı Halıda "Gripin"	Prof. Dr. Fuat SEZGİN	50
<b>120</b>	04.03.2019	Konferans	Çift Terapisinde İlk Görüşme Ve Vaka Formülasyonu	Prof. Dr. Fuat SEZGİN	100
<b>121</b>	06.03.2019	Gezi	Farkındalık Merkezi Ziyareti	Diğer	30
<b>122</b>	14.03.2019	Konferans	Endüstride Psikolog Olmak	Hekim Hacı Paşa	100
<b>123</b>	21.03.2019	Konferans	Mim Kemal Öke ve Nazlı'yla Yaralı Ceylanlar	Hekim Hacı Paşa	200
<b>124</b>	26.04.2019	Konferans	İnsan Zihninde Bilgi İşleme	Hekim Hacı Paşa	150

<b>125</b>	29.04.2019	Konferans	KPSS ve Mülakat Süreçleriyle İş Hayatına Atılmak	Derslik	60
<b>126</b>	08.05.2019	Konferans	Psikoloji Günleri (PsikoTeknoloji)	Prof. Dr. Fuat SEZGİN	200
<b>127</b>	25.11.2019	Gösteri	Film analizi	Diğer	78
<b>128</b>	05.12.2019	Konferans	EMDR Terapisi	Hekim Hacı Paşa	92
<b>129</b>	09.12.2019	Diğer	Yardım Kermesi	Diğer	450
<b>130</b>	16.12.2019	Konferans	Benim Dilim: Resimleriyle Çocuk Atölyesi	Hekim Hacı Paşa	92
<b>131</b>	23.02.2019	Gezi	Salda Gölü ve Sagalassos Antik Kenti Gezisi	Diğer	40
<b>132</b>	08.04.2019	Konferans	Konferans: Edebiyat ve Turizm	Prof. Dr. Fuat SEZGİN	200
<b>133</b>	10.04.2019	Sergi	Sulu Boya Resim Sergisi	Diğer	300
<b>134</b>	29.04.2019	Sergi	Yağlı Boya Resim Sergisi	Diğer	200
<b>135</b>	07.03.2019	Konferans	"Modern Çağ ve Ruhsal Problemler"	Hekim Hacı Paşa	25
<b>136</b>	07.05.2019	Gösteri	Şiir Resitali	Hekim Hacı Paşa	25
<b>137</b>	08.03.2019	Gösteri	Belgesel Gösterimi: Sosyoloji Bir Dövüş Sporudur	Derslik	35
<b>138</b>	10.04.2019	Konferans	Toplumsal Yapı Çalışmalarında Yeni Açılımlar: Türkiye'de Devlet-Toplum Münasebetlerinin Değişimi	Hekim Hacı Paşa	50
<b>139</b>	23.10.2019	Gezi	Efes Antik Kenti Gezisi	Diğer	45
<b>140</b>	04.12.2019	Gösteri	Film Gösterimi ve Analizi (Capernaun)	Diğer	50
<b>141</b>	18.12.2019	Konferans	Sosyolojik Düşünce Atölyesi: Émile Durkheim	Derslik	50
<b>142</b>	15.04.2019	Gezi	Bir Dünya başkenti İstanbul'da tarihi yerlerde ders etkinliği	Diğer	60
<b>143</b>	09.01.2019	Proje	Organ Bağışı	Diğer	20
<b>144</b>	19.01.2019	Proje	Halk Sağlığı Kampı	Diğer	180
<b>145</b>	11.02.2019	Proje	Oyuncak Ayı Hastanesi	Diğer	20
<b>146</b>	06.03.2019	Diğer	Sağlık İçin Hareket	Diğer	80
<b>147</b>	13.03.2019	Diğer	Ameliyathane Günleri	Diğer	80
<b>148</b>	15.03.2019	Diğer	Mesleki Beceri Çalıştayı	Diğer	100
<b>149</b>	23.03.2019	Diğer	Sağlık için spor - Paintball	Diğer	30
<b>150</b>	19.04.2019	Konferans	2. Tıp Kariyer Günleri	Diğer	50
<b>151</b>	01.06.2019	Diğer	Yurt İçi Staj Değişimi	Diğer	80
<b>152</b>	22.11.2019	Konferans	Prostat Kanseri Farkındalığı	Diğer	60
<b>153</b>	25.11.2019	Diğer	Yurt Dışında Uzmanlık Eğitimi	Derslik	170
<b>154</b>	06.12.2019	Proje	Oyuncak Ayı	Diğer	20



<b>155</b>	07.03.2019	Tiyatro	Kadın Ölüleri Oyun Gösterimi	Prof. Dr. Fuat SEZGİN	350
<b>156</b>	20.03.2019	Tiyatro	Savaş Baba Oyun Gösterimi	Prof. Dr. Fuat SEZGİN	350
<b>157</b>	24.04.2019	Tiyatro	Kadın Ölüleri Festival Gösterimi (Ankara Hacı Bayram Veli Üniversitesi)	Diğer	300
<b>158</b>	01.05.2019	Tiyatro	PAÜ Üniversitelerarası 11. Tiyatro Festivali	Diğer	300
<b>159</b>	22.10.2019	Tiyatro	Burak CANDAN ile Doğaçlama Atölyesi	Prof. Dr. Fuat SEZGİN	130
<b>160</b>	24.10.2019	Tiyatro	Sahne Çalışmaları	Prof. Dr. Fuat SEZGİN	20
<b>161</b>	25.10.2019-16.12.2019	Tiyatro	Temel Eğitim Çalışmaları	Prof. Dr. Fuat SEZGİN	40
<b>162</b>	30.10.2019	Tiyatro	Albay Kuş Oyun Gösterimi	Prof. Dr. Fuat SEZGİN	350
<b>163</b>	30.10.2019-28.11.2019	Tiyatro	Oyun provaları	Prof. Dr. Fuat SEZGİN	20
<b>164</b>	09.12.2019	Konferans	Atölye 'Nebil Sayın ile Oyuncunun Ameleliği'	Prof. Dr. Fuat SEZGİN	95
<b>165</b>	10.12.2019	Konferans	Dramatik Yazında Karakterin Yolculuğu	Prof. Dr. Fuat SEZGİN	100
<b>166</b>	11.12.2019	Diğer	Dramaturgi Atölyesi	Prof. Dr. Fuat SEZGİN	100
<b>167</b>	17.12.2019	Tiyatro	Arzu Tramvayı Oyun Gösterimi	Prof. Dr. Fuat SEZGİN	400
<b>168</b>	05.10.2019	Piknik	Tanışma Kahvaltısı	Diğer	23
<b>169</b>	15.10.2019	Proje	30 Dakikada Pırl Pırl	Diğer	37
<b>170</b>	25.10.2019	Gezi	Özel Eğitim Merkezi Ziyareti	Diğer	30
<b>171</b>	20.11.2019	Gezi	Müze Gezisi	Diğer	25
<b>172</b>	29.11.2019	Gezi	Huzurevi Ziyareti	Diğer	15
<b>173</b>	10.12.2019	Diğer	Motivasyon Etkinliği	Diğer	30
<b>174</b>	06.03.2019	Konferans	Bizans'tan Osmanlı'ya Hanedan Kadınları	Prof. Dr. Fuat SEZGİN	75
<b>175</b>	20.11.2019	Tiyatro	Homeros Oyun Gösterimi	Prof. Dr. Fuat SEZGİN	65
<b>176</b>	21.02.2019	Sergi	Şehit Fırat Yılmaz ÇAKIROĞLU Fotoğraf Sergisi	Diğer	2000
<b>177</b>	22.02.2019	Diğer	Şehit Fırat Yılmaz ÇAKIROĞLU Anısına Lokma Dağıtımı	Diğer	5000
<b>178</b>	12.03.2019	Konser	Türkülerle Ezgilerimiz	Hekim Hacı Paşa	250
<b>179</b>	11.11.2019	Sergi	10 Kasım Fotoğraf Sergisi	Prof. Dr. Fuat SEZGİN	300
<b>180</b>	25.11.2019	Konferans	Cumhuriyet Dönemi Rus Mülteciler Konferansı	Derslik	50

181	18.12.2019	Konferans	Turkey's Entangled(Energy) Security Concerns and the Cyprus Question in the Eastern Mediterranean	Derslik	60
182	18.02.2019	Diğer	Uluslararası Öğrenci Akademisi Açılış Programı	Hekim Hacı Paşa	100
183	19.04.2019	Konferans	Uluslararası öğrenciler buluşması	Prof. Dr. Fuat SEZGİN	200
184	25.04.2019	Diğer	Sosyal Bilimler Çalıştayı	Hekim Hacı Paşa	40
185	03.05.2019	Diğer	3. Uluslararası Öğrenciler Fen Bilimleri Kongresi	Prof. Dr. Fuat SEZGİN	60
186	12.12.2019	Diğer	Afrika Kongresi	Prof. Dr. Fuat SEZGİN	100
187	23.02.2019	Diğer	CESummit	Diğer	27
188	31.10.2019	Diğer	Yapı Semineri	Prof. Dr. Fuat SEZGİN	100
189	14.11.2019	Konferans	Okumak, Yazmak ve Yaşamak	Prof. Dr. Fuat SEZGİN	100
190	09.12.2019	Diğer	7 Güzel Okuma 1	Derslik	60
191	21.10.2019	Konferans	Halid b. Velid	Diğer	100
192	11.11.2019	Konferans	İslâm tarihinde fitne	Diğer	100
193	18.11. 2019	Konferans	İslâm tarihinde fitne	Diğer	100
194	20.11.2019	Konferans	Mevlid-i nebi ve aile	Diğer	100
195	20.11.2019	Diğer	İyilik paylaştıkça yayılır	Diğer	100
196	25.11.2019	Diğer	Futbol tutkudur	Diğer	15
197	09.12.2019	Konferans	"Bir Surat İfadesi: Romanlar Ne İş Yapar?"	Diğer	60
198	25.12.2019	Konferans	Allah"ın inananlara emanetidir;yetimler	Diğer	60
199	26.12.2019	Diğer	İyilik paylaştıkça yayılır	Diğer	120
200	29.12.2019	Gezi	Manevi kente yolculuk	Diğer	46
201	30.12.2019	Söyleşi	Merhamet edelim ki merhamet bulalım	Diğer	5
202	02-04.05.2019	Şölen	İKCU FEST'19 Bahar Şenlikleri	Kampüs	7500
203	24-25.09.2019	Tanıtım Programları	2019-2020 Oryantasyon Programı	Prof. Dr. Fuat Sezgin	840
<b>TOPLAM</b>					<b>40.025</b>

## 5.2. Bilimsel Araştırma Hizmetleri

Üniversitemiz Akademik Teşvik Düzenleme, Denetleme ve İtiraz Komisyonu tarafından 17/01/2020 tarih, 31011 sayılı Resmi Gazete yayımlanarak yürürlüğe giren "Akademik Teşvik Ödeneği Yönetmeliğinde Değişiklik Yapılmasına Dair Yönetmelik"ın ilgili maddelerince akademik teşviklere ilişkin başvuruların incelenmesi sonucunda hazırlanan "2019 Yılı

Akademik Teşvik Komisyonu Nihai Sonuç Raporu'na göre 238 akademik personelinimizin akademik teşvik puan ortalaması 39,75'tir.

2019 yılında Üniversitemiz bilimsel araştırma projeleri, konu ve üretildiği birime göre aşağıda listelenmiştir:

<b>Tablo 103. Bilimsel Araştırma Projeleri</b>	
<b><i>Biyomedikal Test Kalibrasyon Uygulama ve Araştırma Merkezi</i></b>	
<b>1</b>	Demir Oksit (Fe <sub>3</sub> O <sub>4</sub> ) Nanopartikül Ve Grafen Katkılı Kendiliğinden Dizilen Peptid Doku Mühendisliği Ürünlerinin In Vitro Ve In Vivo Parkinson Hastalığı Modellerinde Nörörejeneratif Etkisinin İncelenmesi (TÜBİTAK 1001)
<b>2</b>	Akıllı Alaşımlar (Sma) İle Anten-Aplikator Tasarımları Ve Çoklu Sensor Takımları Kullanılarak Darbeli Elektromanyetik Alan Cihazı Tasarımı Ve Metastatik Meme Kanseri Tedavi Ve Ağrı Azaltmaya Yönelik Etkilerin İncelenmesi (TÜBİTAK 1001)
<b>3</b>	Direkt ve Sıvı Aracılı Plazma Muamele Yöntemlerinin Skuamöz Hücreli Karsinom Üzerindeki Etkiliğinin Üç Boyutlu Deri Kültür Modelinde Değerlendirilmesi (TÜBİTAK 1001)
<b>4</b>	Dental İmplantların Osseointegrasyon Süresinin Hızlandırılması Amaçlı Çok İşlevli Kendiliğinden Yapılanan Peptid Hidrojel Geliştirilmesi Ve Etkiliğinin In Vitro Ve In Vivo Değerlendirilmesi (TÜBİTAK 1001)
<b>5</b>	Antimikrobiyal Peptid Konjüge Edilmiş Nanolif Tabanlı Yara Örtülerinin Geliştirilmesi Ve Çoklu İlaç Dirençli Mikroorganizmalara Karşı Etkinliklerinin Değerlendirilmesi (TÜBİTAK 1002)
<b>6</b>	Nörolojik Hastalıkların Antisense Gen Teknolojisi Aracılı Tedavisinde Kullanılmak Üzere Virüslerden İlham Alan, Hedeflenebilir Nanotaşıyıcı Sistemlerin Geliştirilmesi ve Etkinliklerinin Değerlendirilmesi (TÜBİTAK 3501)
<b>7</b>	Mikroakışkan Biyoreaktörler Kullanılarak Dinamik Kültür Koşullarında Osteojenik Niş Geliştirilmesi (TÜBİTAK 3501)
<b>8</b>	Nöral Ağ Oluşturulması Amaçlı Biyoçip Üretimi (TÜBİTAK 3501)
<b>9</b>	Yeni Dual Yapılı Lazer Optik Sistem ve Nanoparçacık Tasarımı ile Fotodinamik Terapinin Antibiyofilm ve Antikanser Etkiliğinin Geliştirilmesi (Tübitak 219S125)
<b>10</b>	Çeşitli Analitlerin Sayısal Analizi İçin Makine Öğrenme Sınıflandırıcılarının Kolorimetrik Kâğıt Sensör Teknolojisiyle Birleştirilmesi (ÖNAP)
<b>11</b>	Mesansimal Kök Hücrelerde Osteojenik Farklılaşmanın Zamana Bağlı İnvazif Olmayan Redoks Döngüsü Temelli Karbon Fiber Elektrotlarla Elektrokimyasal Tayini
<b>12</b>	EEG Sinyalleri ve Makine Öğrenme Yöntemleri Kullanılarak Duygusal Durum Kestirimi (BAP)
<b>13</b>	Bazı Nörolojik Hastalıkların EEG Sinyallerinin Analizi İle Değerlendirilmesi (BAP)
<b>14</b>	Fonksiyonel Yakın-Kızılötesi Spektroskopisi (fNIRS) Sistemi ile Bir Görev Esnasında Çalışma Belleği Aktivitesinin Araştırılması (BAP)
<b>15</b>	EEG Sinyalleri Ve Makine Öğrenme Yöntemleri Kullanılarak Duygusal Durum Kestirimi(BAP)
<b>16</b>	Analysis of Consumer Behavior by Using Image Processing and Artificial Intelligence Methods(BAP)

17	Giyilebilir Hareket Veri Toplama Sistemleri İle Veri Toplayıp Biyomekanik Modellere(BAP)
18	Kişiye özel implant tasarımı için eklem yüklerinin üçboyutlu hareket yakalama verisine bağlı olarak hesaplanması (Tübitak 2232)
19	Portatif Bir EKG Cihazı ve Mobil Uygulama Geliştirilmesi (BAP)
20	Dikkat Eksikliği Hiperaktivite Bozukluğunun Görüntü İşleme Ve Makine Öğrenme Teknikleri Kullanılarak Tespiti (BAP)
<b><i>Diş Hekimliği Fakültesi</i></b>	
1	Tek Seans ve Çok Seansta Endodontik Kanal Yenileme Tedavisi sonrası Farklı Kök Kanal Patlarının Dentin Tübül Penetrasyonlarının Konfokal Lazer Taramalı Mikroskop Kullanılarak Değerlendirilmesi
2	Yeni Sürmüş Çürüksüz Daimi Birinci Molar Dişlerde Farklı İçerikli Fissür Örtüleme Materyallerinin Klinik Etkinliklerinin Değerlendirilmesi. (Proje no: 2014-1-TEZ-54), Proje Yürütücüsü: Doç. Dr. Merve AKÇAY, Kabul tarihi: Ocak 2019.
3	Kavitasyonsuz Fissür Alanlarında Kullanılan Farklı Ajanların Çürük Gelişimi Ve Klinik Performans Açısından Değerlendirilmesi: Randomize Kontrollü Klinik Çalışma ( Proje No; 2019-TDU-DİŞF-0003) Proje Yürütücüsü: Doç. Dr. Ebru KÜÇÜKYILMAZ
4	Bioaktif Materyallerin Remineralizasyon Kapasitelerinin Kantitatif Metodlar ile Değerlendirilmesi ( Proje No; 2019-TDU-DİŞF-0004) Proje Yürütücüsü: Doç. Dr. Ebru KÜÇÜKYILMAZ
5	İntraligamenter ile Mandibular Anestezinin Mandibular Molar Dişlerdeki Etkinliğinin Karşılaştırılması: Randomize Klinik Çalışma (Proje No: 2019-TDU-DİŞF-0013), Proje Yürütücüsü: Dr. Öğr. Üyesi Funda ÇAĞIRIR DİNDAROĞLU
6	Dental implantların osseointegrasyonunu hızlandırmak amaçlı peptid hidrojel geliştirilmesi
7	Güncel, Estetik İmplant Dayanaklarında Kırılma Dayanımının ve Stres Dağılımının İncelenmesi
8	Hibrit Cad/Cam Malzemelerinde Farklı Yüzey İşlemlerinin ve Yaşlandırmanın Yüzey Özelliklerine Ve Biyouyumluluğa Etkisinin İncelenmesi
9	Ağız ve Diş Protezlerinden Hasta Tükürüğüne Salınan İyon Miktarının Araştırılması
10	Unilateral Maksiller Gömülü Kanine Sahip Bireylerde İstirahat ve Gülümseme Konumundaki Yüz Yumuşak Doku Normlarının 3 Boyutlu Stereofotogrametri ile Değerlendirilmesi
11	Diş Ve Diş-Doku Destekli Hızlı Üst Çene Genişletme Yöntemlerinin Tedavi Etkinliklerinin Değerlendirilmesi
12	Farklı İskeletsel Değerlere Sahip Bireylerin Fasiyal Asimetrilerinin Üç Boyutlu Stereofotogrametri Tekniği İle Değerlendirilmesi
13	Sendromsuz Dudak Damak Yarıklı Hastalarda MSX1 Gen Polimorfizminin Yarı Bölgesindeki Etkinliğinin İncelenmesi
<b><i>Eczacılık Fakültesi</i></b>	
1	Kardiyovasküler Hastalıklarla İlişkili mir126'nın Tespiti İçin Nanomalzeme Temelli Biyosensör Tasarımı (GAP/BAP)
2	Diyabetik Yara İyileşmesinde Kullanılmak Üzere Hücre Penetrasyon Peptidi Aracılı Yenilikçi Nanoenkapsüle Sistemlerin Geliştirilmesi Ve Etkinliklerin İn Vitro/İN Vivo Değerlendirilmesi (ÖNAP/BAP)

3	Nörolojik Hastalıkların Antisense Gen Teknolojisi Aracılı Tedavisinde Kullanılmak Üzere Virüslerden İlham Alan, Hedeflenebilir Nanotaşıyıcı Sistemlerin Geliştirilmesi ve Etkinliklerinin Değerlendirilmesi (TÜBİTAK)
4	Bazı memeli süt örnekleri üzerinde antikanser aktivite ve e vitamini miktar tayinleri (GAP/BAP)
5	Farelerde lipopolisakkaridle indüklenen anksiyete ve depresyon benzeri davranış modelinde probucol ve celastrolun etkilerinin araştırılması (BAP)
6	Sentetik ve Bitkisel Kaynaklı Bazı Bileşiklerin Metisiline Dirençli Staphylococcus Aureus (MRSA) İzolatlarına Karşı Antibakteriyel ve Antibiyofilm Etkinliğinin Fenotipik ve Genotipik Yöntemlerle Araştırılması (BAP)
7	Klinik <i>Enterococcus</i> spp. izolatları üzerinde ceragenin etkinliğinin incelenmesi (BAP)
8	Brassica Oleracea Var. Capitata F. Rubra Herba Ve Raphanus Sativus 'Red Meat' Radiks Kısımlarından Potansiyel Nöroterapötik Etkili Ekstre Ve Fraksiyonların Eldesinin Araştırılması (BAP)
9	<i>Vitex Agnus - Castus</i> L. Ve <i>Rosmarinus Officinalis</i> L. Ekstrelerinin Optimizasyonu İle Hazırlanan Yarı Katı Formülasyonun Antiakne Etkinliğinin Belirlenmesi (BAP)
10	<i>Morus Nigra</i> L. Meyvelerinden Biyoaktif Ekstre Eldesinde İleri Ekstraksiyon Teknolojilerinin Kullanılması Ve Ekstrelerin Potansiyel Nöroprotektif Ve Antimikrobiyal Etkinliğinin Araştırılması (TÜBİTAK)
11	Sıçanlarda Oluşturulan Prenatal Stres Modelinde Nörodejeneratif Değişiklikler Ve Nöroplastisite İle İlişkili Moleküler Mekanizmaların Araştırılması (ÖNAP/BAP)
12	Staphylococcus Aureus Enfeksiyonlarının Topikal Tedavisi İçin Antibiyotik İçeren Lipozom Formülasyonlarının Geliştirilmesi (BAP)
13	Antileishmanial Etkili Tiyazolopirimidin Türevi Küçük Bileşiklerin Tasarımı, Sentezi Ve Karakterizasyonu (TÜBİTAK)
14	Antileishmanial Etkili Tiyazolopirimidin Türevi Küçük Bileşiklerin Tasarımı, Sentezi Ve Karakterizasyonu (BAP)
15	Selektif Tirozin Kinaz 2 (Tyk2) Enzim İnhibitörü Heterosiklik Bileşiklerin Biyoaktivite Çalışmaları Ve Yapı Optimizasyonları (BAP)
<b>Merkezi Araştırma Laboratuvarları Uygulama ve Araştırma Merkezi</b>	
1	Yüksek Verimli Ve Kararlı Perovskite Güneş Hücreleri İçin Katkısız Benzoselenidiazol Türevli Polimerlerin Sentez Ve Uygulaması (Tübitak 1003-Araştırmacı)
2	Yeni bir dizi piren merkezli elektroaktif molekül tasarımı ve organik alan etkili transistör uygulamaları (Tübitak 3501-Araştırmacı)
3	TÜBİTAK 3001 Projesi (Tamamlandı)
4	BAP Projesi (Devam ediyor).
5	BAP Projesi (Devam ediyor).
<b>Mühendislik Mimarlık Fakültesi</b>	
1	Demir Oksit (Fe <sub>3</sub> O <sub>4</sub> ) Nanopartikül Ve Grafen Katkılı Kendiliğinden Dizilen Peptid Doku Mühendisliği Ürünlerinin In Vitro Ve In Vivo Parkinson Hastalığı Modellerinde Nörorejeneratif Etkisinin İncelenmesi (TÜBİTAK 1001)
2	Akıllı Alaşımlar (Sma) İle Anten-Aplikatör Tasarımları Ve Çoklu Sensor Takımları Kullanılarak Darbeli Elektromanyetik Alan Cihazı Tasarımı Ve Metastatik Meme Kanserinde Tedavi Ve Ağrı Azaltmaya Yönelik Etkilerin İncelenmesi (TÜBİTAK 1001)

3	Direkt ve Sıvı Aracılı Plazma Muamele Yöntemlerinin Skuamöz Hücreli Karsinom Üzerindeki Etkinliğinin Üç Boyutlu Deri Kültür Modelinde Değerlendirilmesi(TÜBİTAK 1001)
4	Dental Implantların Osseointegrasyon Süresinin Hızlandırılması Amaçlı Çok İşlevli Kendiliğinden Yapılanan Peptid Hidrojel Geliştirilmesi Ve Etkinliğinin In Vitro Ve In Vivo Değerlendirilmesi(TÜBİTAK 1001)
5	Antimikrobiyal Peptid Konjüge Edilmiş Nanolif Tabanlı Yara Örtülerinin Geliştirilmesi Ve Çoklu İlaç Dirençli Mikroorganizmalara Karşı Etkinliklerinin Değerlendirilmesi(TÜBİTAK 1002)
6	Nörolojik Hastalıkların Antisense Gen Teknolojisi Aracılı Tedavisinde Kullanılmak Üzere Virüslerden İlham Alan, Hedeflenebilir Nanotaşıyıcı Sistemlerin Geliştirilmesi ve Etkinliklerinin Değerlendirilmesi(TÜBİTAK 3501)
7	Mikroakışkan Biyoreaktörler Kullanılarak Dinamik Kültür Koşullarında Osteojenik Niş Geliştirilmesi(TÜBİTAK 3501)
8	Nöral Ağ Oluşturulması Amaçlı Biyoçip Üretimi(TÜBİTAK 3501)
9	Yeni Dual Yapılı Lazer Optik Sistem ve Nanoparçacık Tasarımı ile Fotodinamik Terapinin Antibiyofilm ve Antikanser Etkinliğinin Geliştirilmesi(Tübitak 219S125)
10	Çeşitli Analitlerin Sayısal Analizi İçin Makine Öğrenme Sınıflandırıcılarının Kolorimetrik Kağıt Sensör Teknolojisiyle Birleştirilmesi(ÖNAP)
11	Mesansimal Kök Hücrelerde Osteojenik Farklılaşmanın Zamana Bağlı İnvazif Olmayan Redoks Döngüsü Temelli Karbon Fiber Elektrotlarla Elektrokimyasal Tayini
12	EEG Sinyalleri ve Makine Öğrenme Yöntemleri Kullanılarak Duygusal Durum Kestirimi (BAP)
13	Bazı Nörolojik Hastalıkların EEG Sinyallerinin Analizi İle Değerlendirilmesi (BAP)
14	Fonksiyonel Yakın-Kızılötesi Spektroskopisi (fNIRS) Sistemi ile Bir Görev Esnasında Çalışma Belleği Aktivitesinin Araştırılması (BAP)
15	Analysis of Consumer Behavior by Using Image Processing and Artificial Intelligence Methods(BAP)
16	Giyilebilir Hareket Veri Toplama Sistemleri İle Veri Toplayıp Biyomekanik Modellere(BAP)
17	Kişiyeye özel implant tasarımı için eklem yüklerinin üçboyutlu hareket yakalama verisine bağlı olarak hesaplanması(Tübitak 2232)
18	Portatif Bir EKG Cihazı ve Mobil Uygulama Geliştirilmesi(BAP)
19	Dikkat Eksikliği Hiperaktivite Bozukluğunun Görüntü İşleme Ve Makine Öğrenme Teknikleri Kullanılarak Tespiti(BAP)
20	Akarsu Yatağının Şevli Kısımlarında İnşaa Edilen Köprü Ayakları Etrafındaki Akım Şartlarının ve Oyulma Derinliklerinin Araştırılması
21	Akarsu Kavşaklarında Taban Kotu Eşitsizliği Durumunda Akım Derinliklerinin Deneysel Olarak Araştırılması
22	Akarsu Kavşaklarında Birim Genişlik Debisinin Akım Üzerine Etkisinin İncelenmesi
23	Akarsu Kavşaklarında Akım Derinliklerinin Deneysel Olarak Araştırılması
24	Akarsu Kavşaklarında Taban Kotu Eşitsizliği Durumunda Akım Derinliklerinin Deneysel Olarak Araştırılması
25	Organik Atıkların Yönetimi için Coğrafi Bilgi Sistemleri Tabanlı Çok Kriterli Karar Destek Sistemi Oluşturulması: İzmir Örneği

26	Köprü ayağı etrafındaki oyulmanın incelenmesi
27	Yağmur suyu hasadı ve İKÇÜ yağmur suyu hasadı analizi
28	Farklı boru çaplarında boru sürtünmesinin Non Newtonian akışkanlarda akıma etkisi
29	Versatile UAV Engine Development
30	Yüzer Rüzgâr Türbini Salınım Dinamiği ve Performansının Deniz Dalgaları ve Aşırı Rüzgar Hızları Altında İncelenmesi
31	Mercedes Sprinter araçlar için, esnek volanların tasarımı ve prototipinin imali
32	Bina İle Bütünleşik Tasarlanmış Mekanik Tesisat Bileşenlerinin 3 Boyutlu Eklemeli Üretimle Uyumlu Optimizasyonu: Isı Değiştirici Uygulaması
33	Radyal Türbin Mimarısının Rüzgar Enerjisi Alanında Gerçeklenmesi
34	Döner Muhafazalı Sıvı Halka Kompresöründe Soğutmalı Sıkıştırma İşleminin Verimliliğinin Bilgisayar Simülasyonlarıyla İncelenmesi
35	Mikrodalga Ve Geleneksel Sinterleme Yöntemleri İle Paslanmaz Çelik Hollow Fiber Membranların Üretimi Ve Detaylı Karakterizasyonu
36	TUBİTAK-3501 Grafen Köpük/ Alfa- Fe <sub>2</sub> O <sub>3</sub> Hiyerarşik Nanokompozit Glikoz Biyosensörlerin Geliştirilmesi
37	Koklear Mikrorobot Operasyonları İçin Artıksıl Makro-Mikro Cerrahi Robot Manipülatör Sistemi
38	Beyin biyopsisi için kullanılacak çok serbestlik dereceli bir küresel paralel manipülatörün tasarımı ve üretimi
39	Mikro Parçacık Manipülasyonu İçin Robotik Sistem Geliştirilmesi
40	Fiber Optik Yüzey Plazmon Rezonans Tabanlı Tanı Sensörü Geliştirilmesi
41	Endüstriyel Yüzey Taşlama İşlemleri İçin Makro/Mikro Robot Tasarımı ve Gerçeklemesi
42	Derin Öğrenme Yoluyla Akıllı Telefon Tabanlı Kolorimetrik Glikoz Tayini
43	Biyobozunur-Kompostlanabilir Ambalaj Filmlerinin Geliştirilmesi
44	Nano İlaç Taşıma Sistemi Olarak PLGA-CDPolimerik Nanoparçacıkların Sentezi Ve Işığa Duyarlı Bir İlaç Olan Indosiyanın Yeşil Molekülünün Taşınması Ve Fotodinamik Uygulamaları.
45	Viskoelastik aralıkta sondaj akışkanının reolojik özellikleri ve statik barit çökeltim eğilimi
46	Sondaj Çamur Sirkülasyonu Sırasında Geniş Çatlaklı Formasyonların Tıkama Zamanını En Aza İndirecek Temel Parametrelerin Deneysel ve Sayısal Olarak İncelenmesi
47	İklim Değişikliği Sürecine Kentsel Adaptasyonda Esnek Bir Üniversite Yerleşke Modeli; İzmir Katip Çelebi Üniversitesi Çiğli Yerleşkesi Örneği.
48	Çevrimiçi Kararlılığı Garantileyen Gürbüz Uyarlanır Kontrolör Tasarımı ve Uygulamaları
49	Derin Öğrenme Ve Görüntü İşleme Yöntemleriyle Mermerlerin Sınıflandırılması Ve Hatalı Üretimlerin Tespiti
<b>Proje Genel Koordinatörlüğü</b>	
1	Teknoloji Geliştirme Belgesi
2	TEKMER

3	Model Fabrika Yenilik ve Dönüşüm Merkezi
4	MerLab-SİS
5	IoT Koordinatörlüğü
6	EndüsTRy 4.0
<b>Sağlık Bilimleri Fakültesi</b>	
1	Sedanter Genç Erişkinlerde Derin Su Koşusu ve Koşu Bandında Koşu Egzersiz Programlarının Alt Ekstremitte Anaerobik Performansı Üzerine Etkilerinin Karşılaştırılması: Randomize Tek Kör Çalışma
2	Rekreasyonel Sporcularda Farklı Yumuşak Doku Mobilizasyonlarının Gecikmiş Kas Ağrısı Ve Performans Üzerine Etkilerinin Araştırılması: Randomize Kontrollü Tek Kör Çalışma
3	Üniversite Öğrencilerinin Fiziksel Uygunluk Profilleri İle Kişisel Öğrenme Ve Çalışma Biçimlerinin İncelenmesi
4	Tedavisi Tamamlanmış Meme Kanseri Hastalarda Postural Stabilite Ve İlişkili Faktörlerin Araştırılması
5	Tedavisi Tamamlanmış Erken Evre Akciğer Kanseri Hastalarında Denge Ve Etkileyen Faktörlerin Araştırılması
6	Standardize Hasta Kullanımının Sağlık Bilimleri Öğrencilerinin Klinik Yeterliliklerinin ve Ekip Çalışması Tutumlarının Geliştirilmesine Etkisi Projesi
7	Enfekte Basınç Ülserinin İyileşmesinde Soğuk Atmosferik Plazma Uygulamasının Etkinliğinin İncelenmesi
8	Down Sendromlu Ailelerine Yönelik Güçlendirme Eğitiminin Etkileri
9	Kronik Hastalığı Olan Bireylerde Kendi Kendine İlaç Yönetimi
10	Bap Etkinlik Desteği: Beslenme Ve Sağlık İççe Sempozyumu
11	Bap Etkinlik Desteği: Uluslararası Sağlıklı Beslenme Kongresi
12	Gap: Diyabetli Hastalara Verilen Aralıklı Ve Sürekli Eğitimin Etkinliği
<b>Sağlık Hizmetleri Meslek Yüksekokulu</b>	
1	Böbrek Nakli Öncesi Ve Sonrasında Wnt Sinyal İletimindeki B-Katenin'İN Ekspresyon Değişimlerinin İncelenmesi, 2018-TYL-SABE-0068
2	İmmün Yanıtta Rol Alan Sitokin Genleri (Inf Gamma,İl17,İl4,İl2) Metilasyon Profillerinin Ve Ekspresyonlarının Transplantasyon Öncesi Ve Sonrası Araştırılması, 2017-ÖNAP-TIPF-0001.
3	Aronia Melanocarpa Uygulamasının Epiteliyal Ovaryum Kanseri Hücre Hattı Skov-3 Üzerine İmmünohistokimyasal Ve Apoptotik Etkilerinin İncelenmesi, 2018-TYL-SABE-0065.
4	CD8+ T Hücrelerinde CTLA4 Antijeninin Böbrek Transplantasyonu Sonrası Gen İfade Düzeyinin Belirlenmesi, 2019-TDR-SABE-0006.
5	Damarlı Kemik Doku Mühendisliği Uygulamaları İçin Kök Hücre Yüklü Nanolif Destekli Peptid Tabanlı Hidrojel Tasarlanması, 2016-ÖNP-MÜMF-0022.
<b>Su Ürünleri Fakültesi</b>	



1	Sevişler Baraj Gölü (Manisa-Soma)'nün Limnoekolojisi ve Trofik Durumu Üzerine Araştırmalar
2	Ege Denizi'nde Tur Tekneleri ile Yapılan Amatör Balıkçılığın Sosyoekonomik ve Ekolojik Açından Değerlendirilmesi
3	Aljinat Filmle Kaplanmış Tütsülenmiş Alabalık Filetolarında <i>Listeria monocytogenes</i> İnaktivasyonunda Bakteriofaj
4	Bakteriyel Balık Patojenlerinin İzolasyonunda Yeni Bakteriyolojik Besi Yerlerinin Kullanımı ve Modifiye Besi Yerlerinin Geliştirilmesi
5	Ege Bölgesi'ndeki Alabalık İşletmelerinde Ortaya Çıkan Bakteriyel Hastalıklar Üzerine Bir Araştırma
6	Doğadan Avlanan ve Toprak Havuzda Yetiştirilen Topan Kefal ( <i>Mugil cephalus</i> Linnaeus, 1758) Balığının Besin Kompozisyonlarının Karşılaştırılması
7	Türkiye Kıyılarında Dağılım Gösteren <i>Pomatoschistus marmoratus</i> (Risso, 1810) Popülasyonlarının Genetik Yapı Analizi
8	Yapay Resif Olarak Kullanılan Batıkların Dalış Turizmine Katkısının ve Çevresel Etkilerinin Belirlenmesi
9	Ege Denizi'ndeki Bazı Yapay Resif Alanlarında Kapalı Devre Dalış Teknolojisiyle Balık Komünite Yapısının Belirlenmesi
10	Karaburun'da Bulunan Yapay Resif Batıklarından Kaynaklanan Bazı Kirletici Düzeylerinin Belirlenmesi
11	Fethiye Bölgesi Kıyısız Ekosisteminde Kriptobentik ve Epibentik (Gobiidae, Blenniidae, Gobiesocidae ve Tripterygiidae) İhtiyofaunanın Belirlenmesi
12	Lesepsiyen Cüce Balan Balığı <i>Torquigener flavimaculosus</i> Hardy & Randall, 1983'un Bazı Biyo-ekolojik Özelliklerinin Araştırılması
13	İzmir İli Kıyılarında Yayılış Gösteren <i>Gobius</i> (Gobiidae) Cinsine Ait Türlerin Genetik İlişkilerinin Belirlenmesi
14	Telafi Büyümesinin Kırmızı Akvaryum Kerevitlerinde ( <i>Procambarus clarkii</i> ) Büyüme Performansı, Kabuk Değiştirme Frekansı ve Karapas Renklenmesi Üzerine Etkileri
<b>Tıp Fakültesi</b>	
1	Preeklampsi Patogenezinde Rol Oynayan Hücrel ve Moleküler Yolakların Umbilikal Arter Düz Kası, Plasenta ve Serum Örneklerinde Araştırılması
2	<i>Vitex Agnus-Castus</i> L. ve <i>Rosmarinus Officinalis</i> L. Ekstrelerinin Optimizasyonu ile Hazırlanan Yarı Katı Formülasyonun Antiakne Etkiğinin Belirlenmesi
3	<i>Staphylococcus Aureus</i> Enfeksiyonlarının Topikal Tedavisi için Antibiyotik İçeren Lipozom Formülasyonlarının Geliştirilmesi
4	Sıçanlarda Oluşturulan Prenatal Stres Modelinde Nörodejeneratif Değişiklikler ve Nöroplastisite ile İlişkili Moleküler Mekanizmaların Araştırılması
5	Akut insan rekombinant relaksin (rhRLX) uygulamasının in vitro indüklenmiş diyabetik tavşan korpus kavernosumunun gevşeme yanıtlarına etkisi
6	İzmir'deki eczacıların emzirme döneminde ilaç kullanımı hakkındaki bilgi, tutum ve davranışları
7	Prenatal dönemde makrolid antibiyotiklere maruziyet sonrası gebelik sonuçları: Sistemik derleme ve meta-analiz
8	Maternal oseltamivir maruziyeti sonrası advers gebelik sonuçları ve major konjenital malformasyon riskinin değerlendirilmesi: Sistemik derleme ve meta-analiz
9	Ratlarda Arjinin, Glutamin ve $\beta$ -Hidroksi $\beta$ -Metil Bütirat Desteği Verilmesinin Akciğer Parankim Hasarının İyileşmesi Üzerine Etkilerinin Belirlenmesi – TÜBİTAK 1002 Projesi 2019-2020

10	1. sıra görüntülemenin yetersiz olduğu primer hiperparatiroidi hastalarında 4 boyutlu BT ve 4 boyutlu MR'ın tanısasal değeri
11	İyatrojenik Safra Yolu Yaralanmalarının Endoskopik ve Cerrahi Yönetimi
12	Karaciğer travmalarına stratejik yaklaşım
13	Sıçanlarda Kronik Stresin Empatiye Etkilerinin Araştırılması İKÇÜ-BAP 2018-TDU-TIPF-0047 Proje Yürütücüsü
14	Over Hiperstimülasyon Sendromu Oluşturulmuş Sıçanlarda Intraserebroventriküler ve Intravenöz Olarak Uygulanan Kisspeptin-54 ve GnRH Agonistinin İyileştirici Etkilerinin Karşılaştırılarak Araştırılması TÜBİTAK - 3001 - Başlangıç Ar-Ge Projeleri Destekleme Programı Proje No:217S323 Proje Yürütücüsü
15	2018-ÖNAP-TIPF-0004 Pankreas Kanseri Hücre Hatlarında Nav1.7 Kanalının Sirna Aracılı Hedeflenmesinin Hücre Proliferasyonu, İnvazyonu Ve Hücre Ölümü/Siklusu Üzerine Etkileri
16	Dikkat eksikliği hiperaktivite bozukluğu tanısı olan çocuklarda sensoriyel ve sensorimotor perdelemenin incelenmesi
17	Wnt/Beta-Katenin Sinyal İletiminin İnhibisyonunun Amakrin ve Müller Hücreleri Üzerindeki Etkilerinin Zebrabalığı Embriyonik Retina Modelinde Araştırılması, TÜBİTAK-3001 destekli, yürütücü. Proje No: 117S338. tamamlandı.
18	YAP İlişkili mikroRNA'ların pankreas kanseri hücrelerinde hücre ölümü üzerine etkisi. Adnan Menderes Üniversitesi BAP destekli, yürütücü. TPF-16016. Tamamlandı
19	Hemodiyaliz fistül JA darlıklarında ilaçlı balon anjioplastinin etkinliği
20	Cd8 T hücrelerinde CTLA4 Antijeninin Böbrek Transplantasyon Sonrası Gen İfade Düzeyinin Belirlenmesi
21	Hiperkapnik Olgularda Obstrüktif Uyku Apne Sıklığı
22	Toraks Bilgisayarlı Tomografi Çoklu Kesitleriyle planlanarak yapılan konvansiyonel fleksibl bronkoskopi ile periferik pulmoner lezyonların tanısı
23	Endoskopi endikasyonlu çocuklarda fekal calprotectin düzeyinin mukozal hastalık ile ilişkisi
24	Investigation of TAGAP gene polymorphism (rs1738074) in Turkish pediatric celiac patients
25	Nonalkolik Yağlı Karaciğer Hastalığı Olan Adölesanlarda Akdeniz Diyeti ve Düşük Yağlı Diyetin Hepatik Yağlanma, İnflamasyon ve Oksidatif Stres Üzerine Etkisi (Doktora tezi)
26	Obez ergenlerde duygu düzenleme, kaygı, dürtüsellik, aile işlevselliği ve nörotensin ilişkisinin kontrollerle karşılaştırılması (Yardımcı araştırmacı)
27	Karyotipinde Y Kromozomu Taşıyan Gonad Disgenezisi Olgularında Klinik, Fenotipik ve Genetik Özellikler ile Germ Hücreli Tümör Riskinin Değerlendirilmesi (Proje yürütücüsü)
28	İnfantil Dönemde Emzik Kullanımının Adölesan Yaş Grubu Çocuklarda Obezite İle İlişkisinin Değerlendirilmesi (Sorumlu araştırmacı)
29	Monogenik Obezite Düşünülen Çocuklarda Genotipik ve Fenotipik Özellikler (Yardımcı araştırmacı)
30	Obez Adölesanlarda Triponderal Kitle İndeksinin Metabolik ve Antropometrik Parametreler ile İlişkisi (Sorumlu araştırmacı)
31	Anne sütündeki D vitamini ile PTH-related peptid düzeyleri arasındaki ilişki (Yardımcı araştırmacı)

32	Obez Çocuklarda Serum Nörotensin Düzeyinin Metabolik Parametreler ve Yeme Davranışı İle İlişkisi (Proje Yöneticisi, Uzmanlık Öğrenci Tezi (Gülten Cingöz), onaylı BAP projesi-2017-TDU-TIPF-0037), 2017- 2019
33	Polikistik over sendromlu adolesanlarda akran zorbalığı, agresyon ve psikiyatrik semptomların değerlendirilmesi (Proje Yöneticisi, Uzmanlık Öğrenci Tezi (Pınar Garipçin)
34	Tıpta Mesleksel Beceriler Eğitiminde E-Öğrenme Ve Materyal Kaynakları
35	Talasemi major tanılı hastaların izleminde şelatör toksisitesi
36	Akut lenfoblastik lösemili hastalarda indüksiyon kemoterapisinde renal toksisite
37	Lösemi tedavisinde yüksek ARA-C kullanımının FEN üzerine sonuçları
38	Polikistik Over Sendromu Oluşturulmuş Sıçanlarda D Vitamini İle Kombine Edilen Aronia Melanocarpa'Nın Ovaryum Dokusu Üzerine Etkilerinin Ultrastrüktürel Ve Histopatolojik İncelenmesi
39	Dikkat Eksikliği ve Hiperaktivite Bozukluğu Tanısı Olan Çocuklarda Sensoriyel ve Sensorimotor Perdelemenin İncelenmesi
<b>TOPLAM: 178</b>	

Yine bilimsel araştırma hizmetleri kapsamında Üniversitemizde düzenlenen bilimsel toplantılar, sunulan bildiriler, katılan/katkı sağlanan bilimsel toplantılara ilişkin bilgiler aşağıda sunulmaktadır:<sup>6</sup>

<b>Tablo 104. Üniversitemizde Düzenlenen Bilimsel Nitelikli Toplantı Sayıları</b>			
<b>Faaliyet Türü</b>	<b>Yerel/Bölgesel Bilimsel Toplantı Sayısı</b>	<b>Ulusal Bilimsel Toplantı Sayısı</b>	<b>Uluslararası Bilimsel Toplantı Sayısı</b>
Sempozyum ve Kongre	8	7	3
Konferans	5	3	4
Panel	9	1	-
Seminer	22	5	1
Açık Oturum	-	-	-
Söyleşi	-	18	-
Toplantı	4	-	-
Turnuva/Yarışma	-	-	-
Teknik Gezi	10	9	2
Çalıştay	1	1	1

<sup>6</sup> Tablo 105,106 ve 107’de yer alan bilgiler 2019 yılı birim faaliyet raporlarında yer alan “Birim tarafından Düzenlenen Yerel/Bölgesel, Ulusal ve Uluslararası olamk üzere 3 ayrı tablo olarak düzenlenen Bilimsel Toplantı Bilgileri” verilerine yer verilmiştir. Tablo 104 ise bu verilere dayanılarak hazırlanan bilimsel etkinlik/toplantı sayılarına özet olarak yer verilmiştir.

Sergi	18	-	-
Konser	13	-	-
Kurs	4	-	-
Tiyatro	1	-	-
Diğer	7	10	2
<b>TOPLAM</b>	<b>102</b>	<b>54</b>	<b>13</b>

**Tablo 105. Üniversitemizde Düzenlenen Yerel/Bölgesel Bilimsel Toplantılar**

Sıra No	Düzenleyen Birim	Türü	Konusu/Adı	Yer	Tarih
1	Mühendislik ve Mimarlık Fakültesi	Seminer	Design of Inherently Balanced Mechanisms	Mühendislik Fakültesi	20.08.2019
2		Teknik Gezi	Stackpole international firmasına teknik gezi/ Yağ Pompası otomasyon hatlarının incelenmesi	Gaziemir serbest bölge	11.11.2019
3	Sağlık Bilimleri Fakültesi	Eğitim Semineri	Diyabette Egzersiz ve Spor	İzmir	3 Nisan 2019
4		Eğitim Semineri	Bel Ağrısında Yol Haritası	Ankara	20 Nisan 2019
5		Eğitim Semineri	Kale Sağlam Ellerde 2 Organizasyonu Sağlık ve Araştırma Ekibi	İzmir	26-30 Haziran 2019
6		Teknik Gezi	Çeşme Weekend Spor Festivali Sağlık Alanı	İzmir	21-22 Eylül 2019
7		Teknik Gezi	29 Ekim Cumhuriyet Koşusu	İzmir	29 Ekim 2019
8		Eğitim Semineri	Yaralanmaların Önlenmesinde Sürdürülebilir Rehabilitasyon: Omurga	Antalya	14 Kasım 2019
9		Panel	E-Spor ve Fizyoterapist Semineri	Ankara	21 Aralık 2019
10		Tiyatro	2. Sosyal Hizmet Uygulamaları Proje Sunumları Etkinliği	İKÇÜ Merkez Kampüs	22 Mayıs 2019
11		Sergi	2. Sosyal Hizmet Uygulamaları Proje Sunumları Etkinliği	İKÇÜ Merkez Kampüs	22 Mayıs 2019
12		Panel	Farklı Disiplinlerin Perspektifinden Değişen Dünyada Etik Olabilirlik Paneli	İzmir Kâtip Çelebi Üniversitesi, İzmir.	27 Mayıs 2019

13		Panel	Savunmacı Tıp Anlayışında Esaslar ve Etik Açısından Yaklaşım	İKÇÜ	16 Nisan 2019
14		Kurs	Uygulamalı Test İstatistikleri Analizi Eğitici Eğitimi	İKÇÜ	18 Haziran 2019
15		Kurs	Soru Analizi ve Soru İnceleme Eğitimi	İKÇÜ	10 Eylül 2019
16	Sanat ve Tasarım Fakültesi	Sergi	Prof. Dr. Fikri Salman ve Atölye Öğrencileri 8 Mart Dünya Kadınlar Günü Karakalem Resim Sergisi	İKÇÜ Merkezi Konferans Salonu Fuaye Alanı A Blok	08-16 Mart 2019
17		Sergi (Küratörlük)	15 Temmuz Demokrasi ve Milli Birlik Günü: Milletın Direnişisi-Devletin Mücadelesi-Toplumsal Hafızanın Dirı Tutulması Fotoğraf Sergisi	İKÇÜ Merkezi Derslikler A Blok Fuaye Alanı	16-20 Temmuz 2019
18		Sergi	Prof. Dr. Fikri Salman ve Atölye Öğrencileri Suluboya Resim Sergisi	İKÇÜ - Merkezi Derslikler E Blok Fuaye Alanı	10-20 Nisan 2019
19		Sergi	Prof. Dr. Fikri Salman ve Atölye Öğrencileri Karakalem Resim Sergisi	İKÇÜ Fuat Sezgin Konferans Salonu Fuaye Alanı	24-31 Aralık 2019
20		Sergi (Küratörlük)	İnsan Olmanın Sanatı Merhamet Uluslararası Karikatür Sergisi	İzmir Resim ve Heykel Müzesi Kültür Park Sanat Galerisi	01-13 Nisan 2019
21		Sergi (Küratörlük)	İnsan Olmanın Sanatı Merhamet Uluslararası Karikatür Sergisi	İzmir Tepecik Eğitim ve Araşt. Hastanesi	17-19 Nisan 2019
22		Sergi (Küratörlük)	İnsan Olmanın Sanatı Merhamet Uluslararası Karikatür Sergisi	İKÇÜ - Merkezi Derslikler A Blok Fuaye Alanı	29 Nisan-02 Mayıs 2019
23		Sergi	Dr. Öğr. Üyesi Fatma Gürsoy ve Öğrencileri Giyilebilir Sanat Sergisi	İKÇÜ Fuat Sezgin Konferans Salonu Fuaye Alanı	27-31 Aralık 2019
24		Sergi	"Sanat ve Kadın" Uluslararası Jürili	Muğla Olgunlaşma	21-25 Aralık 2019

			Karma Sergi	Enstitüsü	
25		Sergi	“Büyük Buluşma 2019”	19 Mayıs Üniversitesi GSF Sanat Galerisi	25 Nisan – 5 Mayıs
26		Sergi	“Balıkesir Buluşmaları”	Devrim Erbil Çağdaş Sanatlar Müzesi Balıkesir	2-9 Aralık
27		Karma Sergi	Prof. Dr. Oğuz DİLMAÇ/ Mücadelenin 100. Yılında Kurtuluş Yolu Karma Sergisi	Erzurum Kongre Binası Sergi Salonu	18-24 Haziran 2019
28		Karma Sergi	Prof. Dr. Oğuz DİLMAÇ/ Uluslararası Balıkesir Buluşmaları Karma Sergisi	Balıkesir Devrim Erbil Çağdaş Sanatlar Müzesi, Balıkesir	02-04-12.2019
29		Kişisel Sergi	Dr. Öğr Üyesi Sehran DİLMAÇ“Nitelemeler”	İKÇÜ-İzmir	04-08.11.2019
30		Karma Sergi	Dr. Öğr. Üyesi Sehran DİLMAÇ ve Atölye Öğrencileri Ebru Sergisi	İKÇÜ-İzmir	17-24.12.2019
31		Karma Sergi	Dr. Öğr Üyesi Sehran DİLMAÇ 4. Uluslararası Akdeniz Sanat Sempozyumu Sergisi.	Akdeniz Üniversitesi Antalya	02-10.05.2019
32		Karma Sergi	Dr. Öğr Üyesi Sehran DİLMAÇ 3. Uluslararası Sada Disiplinlerarası Sanat Sempozyumu	Artsürem Ankara	28-29.11.2019
33		Konser	Tömer Mezuniyet	Konferans Salonu	19.06.2019
34		Konser	Çeşme Kültür Sanat Derneği	Çeşme Konser Salonu	17.02.2019
35		Konser	Çeşme Kültür Sanat Derneği	Çeşme Konser Salonu	16.06.2019
36		Konser	Buca Belediyesi T.S.M Korosu	Buca Güzel Sanatlar	12.06.2019
37		Dinleti	Sks Etkinlik	Konferans Salonu	22.04.2019

38		Konser	Senfonik İlahi	Ahmet Adnan Saygun	07.05.2019
39		Konser	Atatürk'ü Anma Konseri	İlca Meydan	21.07.2019
40		Canlı Yayın	T.S.M.	TRT Nağme	15.04.2019
41		Canlı Yayın	T.S.M.	TRT Nağme	16.04.2019
42		Konser	İzmir Büyükşehir Belediyesi	Cumhuriyet Meydanı	10.11.2019
43		Konser	Alp Ataç 25.Sanat Yılı	Akm	02.11.2019
44		Canlı Yayın	T.S.M.	TRT Nağme	23.12.2019
45		Canlı Yayın	T.S.M.	TRT Nağme	24.12.2019
46		Dinleti	T.S.M.	Konferans Salonu	18.10.2019
47		Konser	Şeb-İ Arus Konseri "Süz-İdil-Ârâ Mevlevî Âyini Ve İlahiler"	Sabancı Kültür Merkezi-İzmir	24.12.2019
48		Konser	Bodrum Belediyesi Türk Müsıkisi Derneği Klasik Türk Müziği Korosu "Ezgiden Nağmeye" Konseri	Bodrum	28.09.2019
49		Konser	Turgutlu Musiki Derneği "Hanım Bestekârlar" Konseri	Turgutlu	26.10.2019
50		Konser	33. Uluslararası İzmir Festivali Ege Üniversitesi Dtmk Klasik Türk Müziği Korosu "İzmirli Ve İzmir'de Yaşamış Besteciler" Konseri	Adnan Saygun-İzmir	27.06.2019
51		Konser	Saz Eserleri Topluluğu & Klasik Türk Müziği Konseri	Ege Akm-İzmir	30.05.2019
52	Sosyal ve Beşeri Bilimler Fakültesi	Sempozyum	7. Sanat Tarihi ve Türk-İslam Arkeolojisi Öğrencileri Sempozyumu Bildiri Özeti Gönderimi	İkçü Merkezi Konferan Salonu	01/03/2019
53	Su Ürünleri Fakültesi	Teknik Gezi	Sucul Omurgasızlar Dersi	Foça	13.04.2019
54		Teknik Gezi	Türkiye Deniz Balıkları	Karaburun	21.04.2019

			Dersi		
55		Teknik Gezi	Deniz Meteorolojisi Dersi	Çeşme	25.04.2019
56		Teknik Gezi	Balıkçı Gemileri Donanımı ve Avcılık Dersi	Urla, Karaburun	08.05.2019
57		Teknik Gezi	Balık Davranışları Dersi	Sasalı	15.05.2019
58		Teknik Gezi	Endüstriyel Balıkçılık Yöntemleri Dersi	Güzelbahçe	11.12.2019
59	Tıp Fakültesi	Eğitim semineri	Fitoterapötikler	Tıp Fak.	Aralık 2019
60		Eğitim semineri	Biyobenzer ilaçlar	Tıp Fak	Kasım 2019
61		Konferans	Dünya El Yıkama Günü	Dr. Fuat Sezgin Konferans Salonu	15.10.2019
62		Panel	Çevre Sağlığı Uygulamaları	Hekim Hacı Paşa Konferans salonu	22.10.2019
63		Panel	Etik İlkeler - Uygulamalarda İnsan hakları ve Malpraktis	Hekim Hacı Paşa Konferans salonu	10.12.2019
64		Panel	Doku, Organ ve Kök Hücre nakli	Hekim Hacı Paşa Konferans salonu	24.12.2019
65		Teknik Gezi	Bergama Gezisi (1. Dönem 1 Öğrencilerine)	Bergama	27.12.2019
66		Sempozyum	Tiroid okulu: Görüntüleme negatif primer hiperparatiroidiye yaklaşım	Hastane ana konferans salonu	11.01.2019
67		Kurs	26. Selim anorektal hastalıklar kursu	Hastane ana konferans salonu	02.03.2019 03.03.2019
68		Çalıştay	Endoskopik cerrahi çalıştay	Hastane ana konferans salonu	27.12.2019
69	Panel	Hematopoietik Kök Hücre Nakillerinde	<u>İzmir Tepecik Eğitim ve</u>	17 Mayıs 2019	



			Kemik İliği Bankasının Önemi	<u>Arastırma Hastanesi</u>	
70	Panel	Sağlık Araştırmalarında Biyobanka		İKÇÜ Atatürk Eğitim ve Araştırma Hastanesi Konferans Salonu	22 Kasım 2019
71	Panel	Organ ve Kök Hücre Nakli Güncel Uygulamalar		İzmir Katip Çelebi Üniversitesi	24 Aralık 2019
72	Konferans	Fetal Kardiyak Tanı ve Hasta yönetimi		İzmir	26 Eylül 2019
73	Sempozyum/ Kurs	Yenidoğan Mekanik Ventilasyon Kursu		Tepecik EAH, İzmir	18 Mayıs 2019
74	Sempozyum	III. Anne Sütü ve Emzirme Sempozyumu		Tepecik EAH, İzmir	3 Ekim 2019
75	Sempozyum	Tortikolis ve Plagiosefali Sempozyumu		Tepecik EAH, İzmir	6 Ekim 2019
76	Bölgesel toplantı	Ege Bölgesi Çocuk gastroenteroloji Toplantısı		İzmir	10.10.2019
77	Bölgesel toplantı	Ege Bölgesi Çocuk gastroenteroloji Toplantısı		İzmir	4.12.2019
78	Bölgesel toplantı	Ege Bölgesi Çocuk gastroenteroloji Toplantısı		İzmir	20.5.2019
79	Bölgesel toplantı	Ege Bölgesi Çocuk gastroenteroloji Toplantısı		İzmir	17.2.2019
80	Aylık asistan eğitim semineri (10)	ayda 1		İzmir	eğitim dönemi boyunca
81	Bölgesel toplantı	Enteral Beslenme		Aydın	15.12.2019
82	Diyabet sempozyumu	-		İzmir	03.04.2019
83	Dünya Diyabet Günü Kutlaması	-		İzmir	14.11.2019
84	Sempozyum	Antibiyotik Okulu Mayıs-2019		2019	TEAH Konferans Salonu
85	Konferans	Milli Pediatri Derneği-İzmir Bilimsel Toplantısı Şubat 2019		2019	TEAH Konferans Salonu

86		Sempozyum	Çocuklarda Akut Böbrek Hasarında Yenilikler	Tepecik EAH Dr. Nejat Aksu Toplantı Salonu	20.12.2019
87		Konferans	1. Serebral Palside Güncel Yaklaşımlar	Tepecik EAH Dr. Nejat Aksu Toplantı Salonu	2019
88		Konferans	2. Epilepsi Farkındalık Günü	Tepecik EAH Dr. Nejat Aksu Toplantı Salonu	2019
89	Yabancı Diller Yüksekokulu	Eğitim Semineri	Teacher Autonomy	YDY Binası-GZ34 Dersliği	10.01.2019
90		Eğitim Semineri	Brainbased Learning and ELT	YDY Binası-GZ34 Dersliği	15.03.2019
91		Eğitim Semineri	Activity Exchange	YDY Binası-Bağımsız Öğrenme Merkezi (BÖM)	26.04.2019
92		Eğitim Semineri	Learning to Learn	Prof. Dr. Fuat SEZGİN Konferans Salonu	26.09.2019
93		Eğitim Semineri	Studying Vocabulary	YDY Binası GZ34 Dersliği	06.11.2019
94		Eğitim Semineri	Vowel Sounds	YDY Binası-BÖM	07.11.2019
95		Eğitim Semineri	How to Use Short Films in Class	YDY Binası-BÖM	18.11.2019
96		Eğitim Semineri	How to Survive Abroad	YDY Binası-BÖM	17.12.2019
97		Eğitim Semineri	Nonviolent Communication	YDY Binası-GZ34 Dersliği	17.09.2019
98		Eğitim Semineri	Creative Drama Activities for Professional Development	YDY Binası-GZ34 Dersliği	23.09.2019
99		Eğitim Semineri	Creative Drama Activities for Professional Development	YDY Binası-GZ34 Dersliği	24.09.2019

100		Eğitim Semineri	Using QR Codes in Learning and Teaching	YDY Binası-GZ34 Dersliği	29.11.2019
101		Eğitim Semineri	GenZ and Creative Drama	YDY Binası-GZ34 Dersliği	06.12.2019
102	Biyomedikal Test Kalibrasyon UAM	Seminer	Bölüm Seminerleri (10 Seminer)	Biyomedikal Test Kalibrasyon Uygulama ve Araştırma Merkezi	28.01.2019-23.12.2019 tarihleri arası (hafta içi pazartesi ya da çarşamba)
<b>TOPLAM</b>		<b>102 Bilimsel etkinlik düzenlenmiştir.</b>			

**Tablo 106. Üniversitemizde Düzenlenen Ulusal Bilimsel Toplantılar**

Sıra No	Düzenleyen Birim	Türü	Konusu/Adı	Yer	Tarih
1	İktisadi ve İdari Bilimler Fakültesi	Panel	İKÇÜ Uluslararası İlişkiler Bölümü tezli yüksek lisans öğrencilerinin Uluslararası İlişkilerde Eleştirel teoriler paneli	İslami İlimler Konferans Salonu	15.11.2019
2		Eğitim semineri	TOBB Üniversitesi öğretim görevlisi Dr. Pinar Üre'nin Tarihsel araştırma yöntemleri semineri	GZ01	25.11.2019
3	Sağlık Bilimleri Fakültesi	Konferans	Fizyoterapide Kariyer Günleri: Fizyoterapinin Dünü Bugünü Yarını	İzmir	22.02.2019
4		Sempozyum ve Kongre	Sağlık Bilimlerinde Kariyer Sempozyumu	İzmir	15.04.2019
5		Sempozyum ve Kongre	Fizyoterapide Eğitim Araştırma ve İnovasyon Sempozyumu	İzmir	17 Mayıs 2019
6		Eğitim Semineri	Makale Yazımı ve Bir Derginin Kalitesini Artırmak Açısından	İzmir	21 Mayıs 2019

			Dergi Editörlüğü		
7		Eğitim Semineri	Tortikollis Tedavisinde Farklı Yaklaşımlar ve Plagiosefali	İzmir	6 Ekim 2019
8		Sempozyum ve Kongre	5. Ulusal Romatolojik Rehabilitasyon Kongresi	İzmir	25-26 Ekim 2019
9		Sempozyum ve Kongre	Diyabet Sempozyumu	İzmir	20 Kasım 2019
10		Eğitim Semineri	Romatolojik Rehabilitasyon Çalıştayı: Ankilozan Spondilite Güncel Uygulamalar	İzmir	4 Aralık 2019
11		Konferans	11. SABDEK Toplantısı	İzmir	20-21 Aralık 2019
12		Sürekli Mesleki Gelişim	Eğitim Felsefesi	İAEAH Konferans Salonu	25.04.2019
13		Eğitici Eğitimi	Temel Eğitici Gelişimi – Küçük Gruplarda Eğitim ve Beceri Eğitimi	Temel Tıp Bilimleri Mesleksel Beceri Lab.	26.04.2019
14		Sürekli Mesleki Gelişim	Hematopoietik Kök Hücre Nakillerinde Kemik İliği Bankasının Önemi	SBÜ İzmir Tepecik EAH	17.05.2019
15	Tıp Fakültesi	Eğitici Eğitimi	Temel Eğitici Gelişimi	İAEAH Konferans Salonu	02.09.2019
16		Eğitici Eğitimi	Temel Eğitici Gelişimi Eğitimi Kursu	Dekanlık Toplantı salonu Çiğli	11-12 Eylül 2019
17		Sürekli Mesleki Gelişim	Tortikollis Tedavisinde Farklı Yaklaşımlar ve Plagiosefali Sempozyumu	SBÜ İzmir Tepecik EAH	06.10.2019
18		Sürekli Mesleki Gelişim	Neonatolojide Güncel Protokoller Sempozyumu	SBÜ İzmir Tepecik EAH	07.12.2019

19		Sürekli Mesleki Gelişim	İyi Klinik Uygulamalar ve Temel Klinik Araştırmalar Kursu :	İAEAH Konferans Salonu	19-20 Aralık 2019
20		Öğrenci kongresi	Plastik, Rekonstrüktif ve Estetik Cerrahi Bir Dokunuş Bin Değişim: Değişimin Kahramanları	İzmir Katip Çelebi Üniversitesi Ana Kampüsü	20-22 Nisan 2019
21		Sempozyum	6. Nadir Tümörler Sempozyumu	İzmir	22-24.02.2019
22		Çalıştay	Temel Hücre Kültürü Teknikleri Kursu	İzmir	27-29 Kasım 2019
23	Turizm Fakültesi	Teknik Gezi	Rixos Bodrum Premium Hotel Ziyareti&Teknik Gezi	Rixos Premium Bodrum	07.02.2019
24		Teknik Gezi	Arkeolog Prof. Dr. Akın ERSOY anlatımıyla Agora Ören Yeri Gezisi	Agora Ören Yeri	20.02.2019
25		Teknik Gezi	Arkeolog Prof. Dr. Akın ERSOY anlatımıyla Agora Ören Yeri Gezisi	Agora Ören Yeri	26.02.2019
26		Söyleşi	Üniveriste&Sektör İşbirliği:“Turizmde Teknoloji ve İnovasyon”	Prof. Dr. Fuat SEZGİN Konferans Salonu	27.02.2019
27		Tanıtım Programları ve Eğitim Semineri	III. Kariyer Günleri Etkinlikleri	Etkinlik Alanı A Kapısı	27.02.2019
28		Söyleşi	Yedi Kiliseler	C2-01 No'lu Derslik	01.03.2019
29		Teknik Gezi	Efes Antik Kenti Gezisi	Efes Antik Kenti	04.03.2019
30		Söyleşi	Pınar Süt Biltek Akademisi:Sağlıklı Beslenme Yaklaşımı	C2-01 No'lu Derslik	06.03.2019

31		Söyleşi	Üniversite&Sektör İşbirliği:Turizm'de Kariyer,Hampton By Hilton Aliğa Katılımıyla	C2-01 No'lu Derslik	12.03.2019
32		Teknik Gezi	Kapadokya Teknik Gezisi	Kapadokya	18.03.2019
33		Söyleşi	Kısık Ateş:Zeytin ve Yağlar	Hekim Hacı Paşa Konferans Salonu	20.03.2019
34		Konferans	Edebiyat ve Turizm	Hekim Hacı Paşa Konferans Salonu	08.04.2019
35		Söyleşi	Üniversite&Sektör İşbirliği:Acente&Sektör Buluşmaları	C2-01 No'lu Derslik	11.04.2019
36		Söyleşi	Üniversite&Sektör İşbirliği:Desing+Grup-Akademisyen Buluşması	Dekanlık Toplantı Salonu	17.04.2019
37		Söyleşi	Turizm Haftası Paneli:İzmir ve Sağlık Turizmi Tarihi,Potansiyeli ve Geleceği	Prof. Dr. Fuat SEZGİN Konferans Salonu	18.04.2019
38		Söyleşi	Gastronomide Yeni Trendler: Slow Food	Fakülte Uygulama Mutfağı ve Restoranı	26.04.2019
39		Tören	Turizm Fakültesi Mezuniyet Töreni	Hekim Hacı Paşa Konferans	10.05.2019

				Salonu	
40	Söyleşi	Erasmus Programı Tanıtım Semineri	Fakülte Toplantı Salonu	16.05.2019	
41	Söyleşi	5. Aşçılık Kampı İzlenimleri	C2-01 No'lu Derslik	17.05.2019	
42	Söyleşi	Türk Eğitim Gönüllüleri Vakfı	C2-01 No'lu Derslik	23.09.2019	
43	Söyleşi	Türkiye'de Lösev Tanıtımı ve Faaliyetleri	C2-01 No'lu Derslik	14.10.2019	
44	Söyleşi	"İş Güvenliği Psiko-sosyal Faktörler"konulu Seminer	Fakülte Toplantı Salonu	25.10.2019	
45	Teknik Gezi	Edirne&Çanakkale Teknik Gezi	Edirne&Çanakkale	25-28.10.2019	
46	Söyleşi	Ingrid Braggiotti ile "Mutfak Tarihinin Levanten Tarifleri"	C2-02 No'lu Derslik	20.11.2019	
47	Söyleşi	Chef Talks	C2-04 No'lu Derslik	03.12.2019	
48	Söyleşi	Nefesin Hayatımızdaki Önemi	C2-01 No'lu Derslik	16.12.2019	
49	Teknik Gezi	Efes Antik Kenti Teknik Gezisi	Efes-Selçuk	17.12.2019	
50	Teknik Gezi	Kristal Zeytinyağı Fabrikası Teknik Gezisi	Saruhanlı-Manisa	19.12.2019	
51	Teknik Gezi	Seferihisar Mezat Ziyareti ve Balık Eğitimi	Seferihisar	19.12.2019	
52	Söyleşi	Etkinlik Yönetimi Söyleşileri II	Hekim Hacı Paşa	19.12.2019	

				Konferans Salonu	
53	Sağlık Hizmetleri MYO	Kongre	Tıbbi Biyoloji ve Genetik Kongresi	Bodrum	27.10.2019 - 30.10.2019
54		Eğitim	Acil Sağlık Hizmetleri Eğitim Programı Travma İleri Yaşam Desteği Eğitimi (TİLYAD)	Bursa Bölge Eğitim Araştırma ve Uygulama Merkezi	05.03.2019 - 08.03.2019
<b>TOPLAM</b>			<b>54 bilimsel etkinlik düzenlenmiştir.</b>		

**Tablo 107. Üniversitemizde Düzenlenen Uluslararası Bilimsel Toplantılar**

Sıra No	Düzenleyen Birim	Türü	Konusu/Adı	Yer	Tarih
1	İktisadi ve İdari Bilimler F.	Konferans	TOBB Üniversitesi öğretim görevlisi Dr. Pınar Üre'nin İngilizce konferansı (Useful exiles: Employment and Citizenship Policies towards Russian Refugees in Interwar Turkey)	İslami İlimler Konferans Salonu	25.12.2019
2		Konferans	Yaşar Üniversitesi Uluslararası İlişkiler Bölümü öğretim üyesi Prof. Emre İşeri'nin İngilizce konferansı (Turkey's entangled energy security concerns and the Cyprus question in the Eastern Mediterranean)	İslami İlimler Konferans Salonu	18.12.2019
3		Konferans	ABD Washington Üniversitesi doktora adayı Berkay Gülen'in İngilizce konferansı (Who makes these decisions? Competition between unelected bureaucrats and elected politicians in foreign policy-making)	E2-06 no'lu derslik	25.12.2019
4		Teknik gezi	6. İstanbul Arabuluculuk Konferansı	İstanbul	31.10.2019



5		Teknik gezi	İslam İşbirliği Teşkilatı Üye Ülkeleri III. Arabuluculuk Konferansı	İstanbul	01.11.2019
6		Eğitim semineri	NATO Kara Komutanlığı Buca üssü ziyareti ve semineri	Buca	30.04.2019
7	Mühendislik ve Mimarlık Fakültesi	Konferans	Tıp Teknolojileri Kongresi, TIPTEKNO2019	Aydın, Türkiye	03-05 Ekim 2019
8	Sağlık Bilimleri Fakültesi	Sempozyum ve Kongre	X. Uluslararası Katılımlı Spor Fizyoterapistleri Kongresi	Gaziantep	6-9 Kasım 2019
9		Kongre	2. Uluslararası 7. Ulusal Pediatri Hemşireliği kongresi	Çeşme Ilıca Otel	27-30 Kasım 2019
10		Kongre	Uluslararası Cerrahi Ameliyathane Strelizasyon ve Enfeksiyon Hemşireliği Kongresi	Maritim Pine Beach Belek /Antalya	21-24 Şubat 2019
11	Sosyal ve Beşeri Bilimler Fakültesi	Uluslararası Çalıştay	Geçmişten Günümüze Türk Moğol İlişkileri	İkçü Merkezi Konferan Salonu	07.10.2019
12	Tıp Fakültesi	-	Avrasya Ürppnkoloji ve Dünya Üroloji Derneği ile B2B Prostate cancer-Izmir	İzmir Atatürk Eğitim Araştırma Hastanesi Konferans Salonu	30.03.2019
13	Turizm Fakültesi	Festival	6. Geleneksel Uluslararası Yemek Festivali	Fakülte Uygulama Mutfağı ve Restoranı	26.04.2019
<b>TOPLAM</b>			<b>13 etkinlik düzenlenmiştir.</b>		

**Tablo 108. Diğer Kurum ve Kuruluşlar Tarafından Düzenlenen Yerel/Bölgesel Bilimsel Toplantılara Katılım**

BİRİM ADI	FAALİYET TÜRÜ									TOPLAM
	Sempozyum /Kongre	Konferans	Panel	Seminer	Açık Oturum/ Toplantı	Söyleşi/ Çalıştay	Konser/ Tiyatro/ Sergi	Turnuva/ Yarışma	Teknik Gezi/ Fuar	
Eczacılık Fakültesi	2	-	-	-	-	-	-	-	-	2

Mühendislik Mimarlık Fakültesi	15	18		1	-	-	-	-	1	35
Sağlık Bilimleri Fakültesi	20	5	7	10	-	-	-	-	-	42
Sosyal ve Beşeri Bilimler Fakültesi	5	-	2	4	-	-	-	-	-	11
Su Ürünleri Fakültesi	-	-	-	7	-	-	-	-	6	13
Tıp Fakültesi	31	8	26	18	10	-	3	-	-	96
<b>TOPLAM</b>	<b>73</b>	<b>31</b>	<b>35</b>	<b>40</b>	<b>10</b>	<b>-</b>	<b>3</b>	<b>-</b>	<b>7</b>	<b>199</b>

**Tablo 109. Diğer Kurum ve Kuruluşlar Tarafından Düzenlenen Ulusal Bilimsel Toplantılara Katılım**

BİRİM ADI	FAALİYET TÜRÜ									TOPLAM
	Sempozyum / Kongre	Konferans	Panel	Seminer	Açık Oturum/ Toplantı	Söyleşi/ Çalıştay	Konser/ Tiyatro/ Sergi	Turnuva/ Yarışma	Teknik Gezi/ Fuar	
Eczacılık Fakültesi	3	8	-	11	-	-	-	-	-	22
Gemi İnşaatı ve Denizcilik Fakültesi	1	-	-	1	-	-	-	-	-	2
Mühendislik ve Mimarlık Fakültesi	2	6	-	-	-	-	-	-	-	8
Sanat ve Tasarım Fakültesi	1	-	-	-	-	-	28	-	-	29
Sağlık Bilimleri Fakültesi	43	7		9	-	-	-	-		59
Sosyal ve Beşeri Bilimler Fakültesi	7	1	4	2	-	1	-	-	2	17
Su Ürünleri Fakültesi	4	-	4	12	-	-	-	-		20
Tıp Fakültesi	81	8	5	40	-	-	-	-	-	134
Turizm Fakültesi	4	-	-	1	5	3	-	-	1	14
Yabancı Diller Yüksekokulu	-	1	-	-	-	-	-	-	-	1
<b>TOPLAM</b>	<b>146</b>	<b>31</b>	<b>13</b>	<b>64</b>	<b>5</b>	<b>4</b>	<b>28</b>	<b>-</b>	<b>3</b>	<b>294</b>

**Tablo 110. Diğer Kurum ve Kuruluşlar Tarafından Düzenlenen Uluslararası Bilimsel Toplantılara Katılım**

BİRİM ADI	FAALİYET TÜRÜ									TOPLAM
	Sempozyum / Kongre	Konferans	Panel	Seminer	Açık oturum/	Söyleşi/ Çalıştay	Konser/ Tiyatro/ Sergi	Turnuva/ Yarışma	Teknik Gezi/	
Biyomedikal Test Kalibrasyon Uygulama ve Araştırma Merkezi	1	-	-	-	-	-	-	-	-	1
Eczacılık Fakültesi	23	-	-	11	-	-	-	-	-	34
Gemi İnşaatı ve Denizcilik Fakültesi	1	-	-	-	-	1	-	-	-	2
İktisadi ve İdari Bilimler Fakültesi	7	-	-	-	-	-	-	-	-	7
Mühendislik ve Mimarlık Fakültesi	24	50	-	-	-	-	-	-	-	74
Sanat ve Tasarım Fakültesi	9	-	-	-	-	-	9	-	-	18
Sağlık Bilimleri Fakültesi	38	5	-	9	-	-	-	-	-	52
Sosyal ve Beşeri Bilimler Fakültesi	36	6	2	1	-	1	-	-	9	55
Su Ürünleri Fakültesi	15	-	-	2	-	-	-	-	-	17
Tıp Fakültesi	76	1	-	1	-	-	-	-	-	78
Turizm Fakültesi	2	-	-	-	4	-	-	-	-	6
<b>TOPLAM</b>	<b>232</b>	<b>62</b>	<b>2</b>	<b>24</b>	<b>4</b>	<b>2</b>	<b>9</b>	<b>-</b>	<b>9</b>	<b>344</b>

### 5.3. Yayın ve Danışmanlık Hizmetleri

#### SciVal

SciVal, dünya çapında 230 ülkeden 14.000'den fazla araştırma kurumunun ve ilgili araştırmacılarının araştırma performansına kapsamlı erişim sağlayan benzersiz bir güç ve esnekliğe sahip web tabanlı bir analiz çözümü uygulamasıdır. Akademik çalışmalarda araştırma performansını görselleştirme, akranlara göre kıyaslama yapma, stratejik ortaklıklar geliştirme, yeni ortaya çıkan araştırma eğilimlerini tanımlamada, analiz etmede ve benzersiz şekilde uyarlanmış raporlar oluşturmada araştırmacıya pek çok imkânlar sunar.

SciVal sezgisel arayüzü, dünya çapında 5.000'den fazla yayıncının 22.000'den fazla dergisinin 50 milyondan fazla yayın kaydını anında analiz etme imkânı sağlar. 280 trilyondan fazla metrik değere erişim ile SciVal, analizlere hızla bağlam sağlayabilir ve karar verme süreçlerinizi bilgilendirmek için güçlü veri görselleştirmeleri oluşturabilir.

Elsevier's SciVal kuruluşunun Üniversitemize ilişkin 2019 yılı verileri "Scholarly Output" grafiğinde gösterilmektedir.

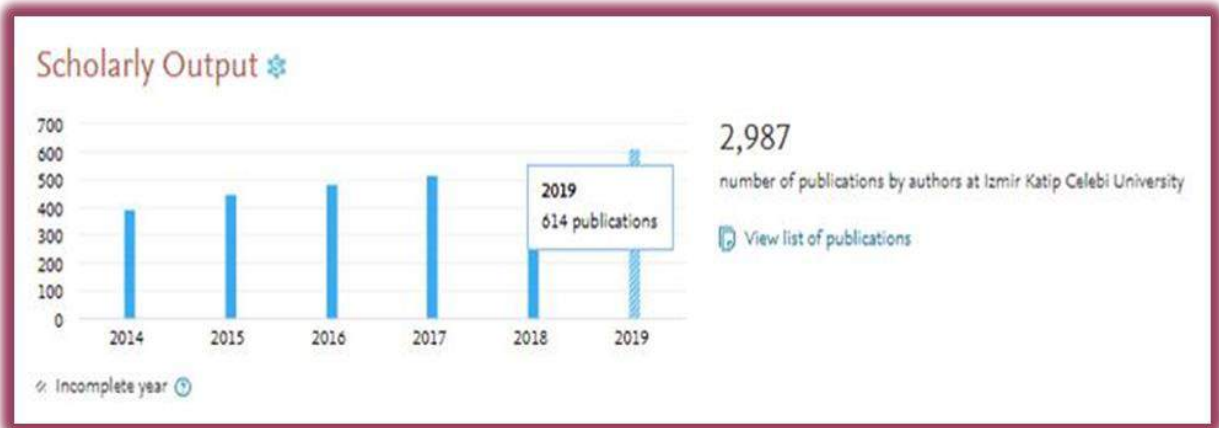

#### Web Of Science

Web Of Science, yüksek kaliteli dergi, kitap ve konferans bildirilerinin güvenilir bir koleksiyonudur. Dünya çapında yayınlanmış 254 disiplinde 21.100'den fazla hakemli, yüksek kaliteli akademik dergilerin bibliyografik künyelerini tarama ve atıf analizlerini görme imkânı sunar.

2019 yılında Üniversitemiz kaynaklı yapılmış akademik çalışmaların Web of Science'da görünür grafiği aşağıdaki gibidir. 2019 yılında Web of Science tarafından taranan dergilerde kurumumuz tarafından **697** yayın yapıldığı görünmektedir.

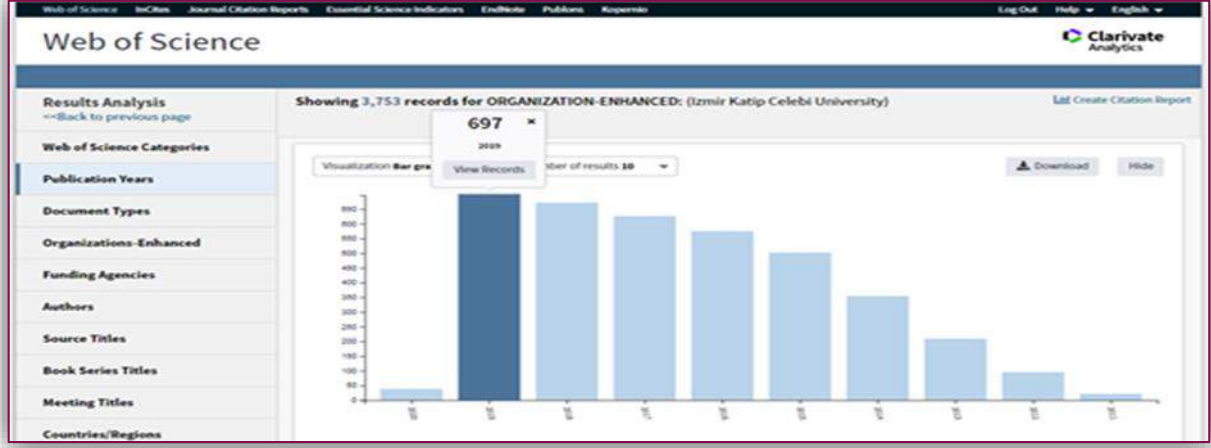

Genç bir Üniversite olarak İKÇÜ'nün bu faaliyet dönemine kadar geliştirdiği akademik performans, bilimsel bir başka araştırmanın sonuçları ile de ortaya konulmuştur. Buna göre; 2009 yılında kurulan ve 2010 yılından bu yana sadece Türk üniversitelerini değil, Dünya üniversitelerini de akademik performans açısından değerlendiren University Ranking by Academic Performance (URAP) Araştırma Laboratuvarı, 2000 yılından sonra kurulan üniversiteleri, akademik başarılarını esas alarak sıralamıştır.

The screenshot shows the URAP website header with logos for University Ranking by Academic Performance, METU, and INFORMATICS INSTITUTE. Below the header, there is a navigation menu and a table titled '2019-2020 - TABLO 2: 2000 Yılından Sonra Kurulan Üniversiteler Genel Sıralaması'. The table lists the top 4 universities and their score ranges.

Sıralama	Üniversite	Puan Aralığı
1	BEZM-İ ÂLEM VAKIF ÜNİVERSİTESİ	600 - 649
2	ABDULLAH GÜL ÜNİVERSİTESİ	550 - 599
3	İSTANBUL MEDENİYET ÜNİVERSİTESİ	500 - 549
4	İZMİR KATİP CELEBİ ÜNİVERSİTESİ	500 - 549

2010 yılında İzmir'in 4. devlet üniversitesi olarak kurulan Üniversitemiz "2000 Yılından Sonra Kurulan Üniversiteler Genel Sıralaması (2019-2020)" de 95 üniversite içerisinde, 4'üncü sırada yer almıştır. URAP 2019-2020 Türkiye sıralamasında ise Üniversitemiz **38**'inci sırada yer almıştır.

Yayın bilgilerimize yönelik ayrıntılı verilere aşağıdaki tablolarda yer verilmiştir.

**Tablo 111. 2019 Yılı İtibariyle Kongre ve Sempozyumlarda Yayımlanan Bildiriler**

<b>Bildiri Türü</b>	<b>Diş Hekimliği F.</b>	<b>Eczacılık F.</b>	<b>İktisadi ve İdari Bilimler F.</b>	<b>Mühendislik ve Mimarlık F.</b>	<b>Sağlık Bil. F.</b>	<b>Sosyal ve Beşeri Bil. F.</b>	<b>Su Ürünleri F.</b>	<b>Orman F.</b>	<b>Tıp F.</b>	<b>Turizm F.</b>	<b>Yabancı Diller Y.O.</b>	<b>Toplam</b>
<b>Uluslararası Poster Bildiri</b>	51	3	1	5	22	1	4	-	122	-	1	<b>159</b>
<b>Uluslararası Sözlü Bildiri</b>	32	32	43	167	67	45	14	2	78	14	5	<b>465</b>
<b>Ulusal Poster Bildiri</b>	8	5	-	1	17	-	1	-	172	-	-	<b>196</b>
<b>Ulusal Sözlü Bildiri</b>	3	-	23	22	11	2	2	8	65	1	-	<b>126</b>
<b>TOPLAM</b>	<b>94</b>	<b>40</b>	<b>67</b>	<b>195</b>	<b>117</b>	<b>48</b>	<b>21</b>	<b>10</b>	<b>437</b>	<b>15</b>	<b>6</b>	<b>946</b>

**Tablo 112. WOS Kapsamında İKÇÜ Adresli Yayınlarla İlgili Temel Bilgiler**

<b>Yayın Yeri</b>	<b>Fen Bilimleri E.</b>	<b>Diş Hekimliği F.</b>	<b>Eczacılık F.</b>	<b>Gemi İnşaatı ve Denizcilik F.</b>	<b>İktisadi ve İdari Bilimler F.</b>	<b>Mühendislik ve Mimarlık F.</b>	<b>Orman F.</b>	<b>Sağlık Bilimleri F.</b>	<b>Sosyal ve Beşeri Bilimler F.</b>	<b>Su Ürünleri F.</b>	<b>Tıp F.</b>	<b>Turizm F.</b>	<b>Sağlık Hizmetleri MYO</b>	<b>Toplam</b>
<b>SCI</b>	1	49	15	-	5	102	3	21	7	14	155	2	1	<b>325</b>
<b>SSCI</b>		1	-	1	18	1	1	2	4	-	2	1	-	<b>30</b>
<b>AHCI</b>		-	-	-	4	1		-	1	-	12	-	-	<b>18</b>
<b>ESCI</b>		1	3	-	1	-		16	-	-	-	-	3	<b>20</b>
<b>TOPLAM</b>	<b>1</b>	<b>51</b>	<b>18</b>	<b>1</b>	<b>28</b>	<b>104</b>	<b>4</b>	<b>39</b>	<b>12</b>	<b>14</b>	<b>169</b>	<b>3</b>	<b>4</b>	<b>393</b>
<b>NOT:</b> <ul style="list-style-type: none"><li>• Enstitü "E." olarak ifade edilmiştir.</li><li>• Fakülte "F." olarak ifade edilmiştir</li></ul>														

**Tablo 113. WOS Kapsamı Dışında İKÇÜ Adresli Yayınlarla İlgili Temel Bilgiler**

<b>Yayın Türü</b>	<b>Diş Hekimliği F.</b>	<b>Eczacılık F.</b>	<b>İktisadi ve İdari Bilimler F.</b>	<b>Müh. Mim. F.</b>	<b>Orman F.</b>	<b>Sanat ve Tasarım F.</b>	<b>Sağlık Bil. F.</b>	<b>Sanat ve Tasarım F.</b>	<b>Sosyal ve Beşeri Bil. F.</b>	<b>Su Ürünleri F.</b>	<b>Tıp F.</b>	<b>Turizm F.</b>	<b>Sağlık Hizmetleri MYO</b>	<b>Toplam</b>
<b>Uluslararası Hakemli Dergilerde Yayınlanan Makale</b>	30	10	29	23	-	8	29	8	22	5	79	6	-	<b>211</b>
<b>Uluslararası Bilimsel Kongrelerde Sunulan Bildiri</b>	52	26	57	164	-	1	82	1	39	18	110	8	3	<b>505</b>
<b>Ulusal Hakemli Dergilerde Yayınlanan Makale</b>	13	4	30	21	3	3	19	3	7	8	51	4	-	<b>150</b>
<b>Ulusal Bilimsel Kongrelerde Sunulan Bildiri</b>	-	2	7	22	-	4	19	4	2	3	151	6	1	<b>216</b>
<b>Kitap Yazarlığı</b>	2	-	6	1	-	2	2	2	2	1	5	1	-	<b>20</b>
<b>Ulusal Kitap Editörlüğü</b>	-	-	1	-	-	1	3	1	4	-	2	-	-	<b>11</b>
<b>Ulusal Kitapta Bölüm</b>	1	-	12	4	-	-	20	-	8	-	22	6	1	<b>72</b>
<b>Uluslararası Kitapta Bölüm</b>	-	-	4	-	-	-	-	-	-	-	-	-	-	<b>4</b>
<b>TOPLAM</b>	<b>98</b>	<b>42</b>	<b>146</b>	<b>235</b>	<b>3</b>	<b>19</b>	<b>174</b>	<b>19</b>	<b>84</b>	<b>35</b>	<b>420</b>	<b>31</b>	<b>5</b>	<b>1189</b>



**Tablo 114. Editörlük ve Hakemlik Yapan Öğretim Üyeleri**

<b>Birim Adı</b>	<b>Editörlük/Hakemlik Yapan Öğretim Üyesi Sayısı</b>	<b>Editörlük/Hakemlik Yapılan Kitap Sayısı</b>	<b>Dergi Hakemliği Yapan Öğretim Üyesi Sayısı</b>	<b>Hakemliği Yapılan Dergi Sayısı</b>
<b>Diş Hekimliği Fakültesi</b>	8	-	9	7
<b>Eczacılık Fakültesi</b>	12	0	13	29
<b>Gemi İnşaatı ve Denizcilik Fakültesi</b>	-	-	1	3
<b>İktisadi ve İdari Bilimler Fakültesi</b>	17	3	21	67
<b>Mühendislik Mimarlık Fakültesi</b>	23	-	32	140
<b>Orman Fakültesi</b>	1	-	2	-
<b>Sağlık Bilimleri Fakültesi</b>	14	3	19	80
<b>Sanat ve Tasarım Fakültesi</b>	-	-	-	13
<b>Sosyal ve Beşeri Bilimler Fakültesi</b>	6	3	14	45
<b>Su Ürünleri Fakültesi</b>	13	1	13	48
<b>Tıp Fakültesi</b>	38	3	43	123
<b>Turizm Fakültesi</b>	6	-	8	34
<b>TOPLAM</b>	<b>138</b>	<b>13</b>	<b>175</b>	<b>589</b>

**Tablo 115. İzmir Kâtip Çelebi Üniversitesi Yayınları**

<b>Türü</b>	<b>Birim</b>	<b>Adı</b>	<b>Yazar/Editör/Hazırlayan</b>
<b>Telif</b>	Tıp F.	Kitap: Çocukluk çağında akılcı oksijen tedavisi	Prof. Dr. Murat Anıl Prof. Dr. Ayşe Berna Anıl
		Radyoloji Fiziği	Fazıl Gelal/Nobel Kitapevleri
	Sanat Tasarım F.	Sanat Akademilerin Kısa Bir Tarihi	Prof. Dr. Oğuz DİLMAÇ
<b>Çeviri</b>	Tıp F.	Radyoloji Fiziği	Fazıl Gelal /Nobel Kitapevleri
		Devita hellaman Rosenberg' cancer: Principles practice of oncology	O'tıp (Saliha Aksun-Murat Aksun)
<b>Editör</b>	Tıp F.	Radyoloji Fiziği	Fazıl Gelal / Nobel Kitapevleri
		Çocuklarda Siroz el kitabı Türk Çocuk gastroenteroloji Derneği	Maşallah Baran
	Sanat Tasarım F.	Temel Kadın Giysi Kalıpları	Kıd. Öğr.Gör. Sadıbek Ajar, Dr. Öğr. Üyesi Tuğba Şener, Dr. Öğr. Üyesi Fatma Gürsoy
	Mühendislik ve Mimarlık F.	Green Electrospinning	Nesrin Horzum, Mustafa M. Demir, Rafael Munoz-Espi Daniel Crespy
	Diş Hekimliği F.	Türkiye klinikleri	Munire Ece Sabah
	Sağlık Hizmetleri MYO.	Sağlık Bilimlerinde Güncel Yaklaşımlar, MikroRNA'ların çölyak patogenezeine etkisi, ISBN:9786056904769, S:129 139, SRA, 2019	PEHLİVAN Melek, PİRİM İbrahim
Hücre Kültürü Teknikleri Kitabı, Laboratuvar Güvenliği ve Hücre Kültürü Kullanım Prensipleri, ISBN:9786050316704, S:1 15, Manisa Celal Bayar Üniversitesi Basımevi Şube müdürlüğü, 2019		PEHLİVAN Melek	
<b>Kitap Bölümü</b>	Eczacılık F.	Recent Advances in Application of Biosensors in Beverages	Semih Ötleş, Seda Nur Topkaya, Vasfiye Hazal Özyurt
	MERLAB	Advances in Sustainable and Environmental Hydrology,	Ali BÜLBÜL, Tuğbanur ÖZEN

	Hydrogeology, Hydrochemistry and Water Resources. CAJG 2019. Advances in Science, Technology Innovation, Evaluation of the Contamination from Geothermal Fluids upon Waters and Soils in Alaşehir Environs, Turkey, ISBN:978-3-030-01572-5, S:157-160, IEREK Interdisciplinary Series for Sustainable Development). Springer, Cham, 2019	BALABAN, Gültekin TARCAN
Tıp F.	Göğüs Cerrahisi ve Pulmoner Komplikasyonlar	Dr. Öğr. Üyesi Hasan Ersöz
	Dirençli bir ankiroz an spondilit hastasının 20 yıllık yolculuğu	Prof. Dr. Servet Akar Doç. Dr. Dilek Solmaz
	VASKÜLER KOMPRESYON SENDROMLARI 3. BÖLÜM Dolaşım ve Damar Sistemi Fizyolojisi ----- Sağlık Bilimleri Alanında Araştırma ve Değerlendirmeler CHAPTER 19: Kanserde Potansiyel Hedefler ve Yeni Yaklaşımlar	Dr.Öğr.Üyesi Mümin Alper ERDOĞAN
	Manyetik Rezonans Görüntüleme İleri Teknikler – I ve II	Fazıl Gelal
	Kültür Vasatı Hazırlama Protokolü	Burcu ÇERÇİ
	Hücre Canlılık Analizleri	
	Hücre Canlılık Testi Protokolü	Mustafa SOYÖZ
	Hücre Ayrılma	
	MACS İle Hücre Ayrılma	
	Akım Sitometri	Tülay KILINÇASLAN AYNA
	Akım Sitometri İle İmmunfenotipleme	
	Güncel Çocuk Sağlığı ve Hastalıkları Çalışmaları Bölüm 7: Çocukluk Çağı Kafa Travmasına Yaklaşım p:139-153, Akademisyen Kitap evi, 2019	Gokalp Gamze Editör Yakıncı C.
	Çocuklarda Bulgudan Tanıya Algoritmalar Prof. Dr. Ergün Çil Hipokalemi	Prof. Dr. Belde Kasap Demir
	Poliüri-polidipsi	
	Oligüri-anüri	
Olgularla yoğun bakım protokolleri	Nobel tıp (Berna Uyan- Murat Aksun)	

		Güncel Anesteziyoloji ve Ağrı Çalışmaları II, Bölüm 10, Editör: Dilek ÖZCENGİZ	Akademisyen Yayınevi, 2019 (Senem Girgin)
		Diş hekimliği için anatominin temelleri	Prof. Dr. Meltem Kuruş
		Vasküler Kompresyon Sendromları	Fatma Şimşek
		Güncel Biyokimya Çalışmaları II, Tıbbi Biyokimya Laboratuvarlarında Uyuşturucu Madde Tarama Analizleri: Hangidurumda Hangi Yöntem Seçilmeli	Saliha AKSUN
		Güncel Biyokimya Çalışmaları II, Biyobelirteç Olarak SuPAR	ERBAK YILMAZ Huriye, AKSUN Saliha
	Mühendislik ve Mimarlık F.	Bölüm 8: Biyomedikal Sinyal İşleme ve Uygulamaları, Biyomedikal Mühendisliği ve Uygulamaları	Aydın Akan & Özlem Karabiber
		Bölüm 13: Biyomedikal Görüntü İşleme ve Uygulamaları, Biyomedikal Mühendisliği ve Uygulamaları	Aydın Akan & Özlem Karabiber
		Electrospun biocomposite fibers for wound healing applications - Book Chapter in Green Electrospinning	Didem Şen Karaman.
		Kalp Hızı Değişkenliği Analizi ile Paroksizmal Atriyal Fibrilasyonun Oluşum Zamanı Kestirimi Biyomedikal Mühendisliği ve Uygulamaları	Yalçın İşler
		Green Synthesis of Zinc Oxide Nanostructures	Tuğba Isık, Mohamed El-Housseini Hilal, Nesrin Horzum
		Green Electrospinning	Nesrin Horzum, Rafael Munoz-Espi, Matthew A. Hood Mustafa M. Demir, Daniel Crespy
		Green processes and green fibers	Nesrin Horzum, Rafael Munoz-Espi, Matthew A. Hood Mustafa M. Demir, Daniel Crespy
		A recycling route of plastics via electrospinning: from daily	Tuğba Isık, Nesrin Horzum,

		wastes to functional fibers	Mustafa M. Demir
		Applications of Graphene Modified by Self-Assembled Monolayers	Serafettin Demic, Gulsum Ersu, Yenal Gokpek, Mustafa Can, Ceylan Zafer
		Kitap Adı: "Sustainable Lignin for Carbon Fibers: Principles, Techniques, and Applications"	Mehmet Özgür Seydibeyoğlu
		Kitap Adı: Condensed Matter Physics	Gulsum Ersu, Yenal Gokpek, Mustafa Can, Serafettin Demic
		İklim Değişikliğine Uyum Sürecinde Kentsel Peyzaj Planlama Yaklaşımları, İklim Değişikliği ve Kentler; Yapısal Çevre ve Yeşil Alanlar	Kalaycı Önaç A., Karcı Demirkol A., Bardak Denerel S., Birişçi T.
		Kentsel Alanlarda Enerji Etkin Donatılar	Kalaycı Önaç Ayşe, Umdü Duygu Çınar, Öztürk Sevgi, Özgür Öztürk
	Ormancılık F.	Ziraat Orman ve Tarım Alanında Bilimsel Araştırmalar	Dr. Öğr. Üyesi Vedat ÇAVUŞ
	Biyomedikal Test Kalibrasyon UAM	Signals and Systems Using MATLAB	Chaparro & Aydın Akan
		Bölüm 8: Biyomedikal Sinyal İşleme ve Uygulamaları, Biyomedikal Mühendisliği ve Uygulamaları	Aydın Akan
		Self-Assembled Biomimetic Scaffolds for Bone Tissue Engineering	Aydın Akan
		Electrospun biocomposite fibers for wound healing applications - Book Chapter in Green Electrospinning	Didem Şen Karaman
	Sanat Tasarım F.	Ebedi İstirahatgâh İlgün Mezar Taşları	Dr. Öğr. Üyesi Razan AYKAÇ

#### 5.4. Toplumsal Katkıya Yönelik Hizmetler

Üniversitemizin, toplumsal katkıya yönelik en önemli hizmetlerinden biri “sağlık”tır. Bu bölümde öncelikle bu hizmetimize yönelik bilgi ve istatistikler, ardından yaygın eğitime yönelik sunduğumuz kurslar ve düzenlediğimiz toplumsal bilinçlendirme faaliyetleri aktarılacaktır.



**Tablo 116. 2019 Yılı Diş Hastanesi Sağlık Hizmeti**

Veri Türü	Sayı
Klinik Sayısı (Ünite Sayısı)	151
Aylık Muayene Sayısı (Yeni Gelen Hasta Sayısı)	2.578
Günlük Ortalama Hasta Sayısı (Yeni Gelen Hasta Sayısı)	123
Ortalama Aylık Gelir	793.969
Ortalama Aylık Gider	822.955
Diş Röntgen (Periapikal)	10.474+9.609
Panoramik-Sefalometrik Film	28.173+1.192+
Dental Tomografi	1.438
Çekilen Diş Sayısı	1.244
Tedavi Edilen Diş Sayısı	12.884
Total Protez	40.534
Bölümlü Protez	471
Veneer Kron	1.954
	8.312

**Not:** Üniversitemiz Diş Hastanesi 2018 yılından 2019 yılına klinik sayısında herhangi bir değişiklik olmamıştır.



**Tablo 117. Sağlık Bakanlığı İzmir Kâtip Çelebi Üniversitesi Atatürk Eğitim ve Araştırma Hastanesi Sağlık Hizmeti**

<b>Hizmet Türü</b>	<b>Veriler</b>
Toplam Yatak Sayısı	1.140
Yatan Hasta Sayısı	59.996
Yatan Hasta Oranı %	2,5
Ortalama Kalış Gün Sayısı	5,3
Yatak Doluluk Oranı %	77,1
Poliklinik Sayısı	2.448.445
Acil Poliklinik Sayısı	270.114
Ameliyat Sayısı	57.827
Ayaktan Hasta Memnuniyet Oranı	% 96
Yatan Hasta Memnuniyet Oranı	% 97

15 Aralık 2013 tarihinde kurulup, 01.01.2015 itibariyle faaliyete geçen **Üniversitemiz Sağlık Uygulama ve Araştırma Merkezi'nde**, yaşam boyu sağlık



*Narlıdere Eğitim ve Aile Sağlığı Merkezimiz*

çerçevesinde toplumun sosyal, kültürel, ekonomik ve sağlık alanlarında eğitim ihtiyaçlarına cevap vermeye yönelik faaliyetler yürütülmektedir. Merkezimiz içinde barındırdığı Eğitim Aile Sağlığı Merkezleri (EASM) ile sağlıkta kalitenin artırılması ve toplum sağlığının korunması açısından gerekli hizmetleri sunmaktadır. Sağlıkta kalitenin artırılması için koruyucu ve

tedavi edici hizmetler verilmekte ve bu kapsamda çeşitlilik ve kalitenin artırılmasına yönelik çalışmalar süreklilik göstermektedir.

01 Nisan 2015 tarihinde “T.C Sağlık Bakanlığı Türkiye Halk Sağlığı Kurumu ile Üniversitemiz arasında imzalanan “Aile Hekimliği Hizmet Protokolü”ne dayanarak Merkezimize bağlı olarak Çiğli, Karşıyaka ve Narlıdere’de olmak üzere 3 Eğitim Aile Sağlığı Merkezi açılmıştır. Açılan bu

Merkezlerde, Üniversitemiz Tıp Fakültesi Aile Hekimliği Anabilim Dalındaki asistan/araştırma görevlilerine eğitim verilmekte aynı zamanda halka, Üniversitemizin idari/akademik personellerine, öğrencilerimize sağlık alanında hizmet verilmektedir.



Eğitim Aile Sağlığı Merkezlerimize kayıtlı aktif hasta sayısı 20.581 olup, merkezlerimiz hizmetlerine ilişkin verilere Tablo.118'de yer verilmiştir.

<b>Tablo 118. EASM Hizmetleri</b>			
<b>Verilen Hizmet</b>	<b>Çiğli EASM</b>	<b>Karşıyaka EASM</b>	<b>Narlıdere EASM</b>
Muayene sayısı	13.605	17.155	31.003
Gebe izlem sayısı	176	217	308
Bebek izlem sayısı	203	277	405
Çocuk izlem sayısı	341	715	941
Bebek ve çocuk aşı sayısı	705	942	1.060
Yetişkin aşı sayısı	1.046	213	397
Düzenlenen rapor sayısı	3.873	2.771	3.454
15-49 yaş kadın izlem sayısı	318	228	1.146
Kan alım hizmeti	1.975	1.831	1.920
Enjeksiyon-pansuman hizmeti sayısı	5.123	6.790	10.980



22.03.2012’de kurulan **Üniversitemiz Sürekli Eğitim Uygulama ve Araştırma Merkezi (İKÇÜSEM)**, 2013 yılından itibaren toplam 33 farklı alanda eğitim faaliyeti gerçekleştirilmiş, kurulduğu tarihten bu yana da 3.342 kişiye sertifikasyon imkânı verilmiştir.

Üniversitemiz bünyesindeki öğretim elemanlarının, uzmanlığı ve akademik danışmanlığı ile birçok üst seviye eğitim programı açılmış ve tamamlanmıştır.

2019 yılında İKÇÜSEM, İZKA ve İMHAD İle ortak yürütülmekte olan “Genç Liderler Projesi” ve “Genç Ahiler Projesi” başlamış olup halen devam etmektedir. TC Gençlik ve Spor Bakanlığı ile yürütülen “Global Gençler Projesi” ise 15 Kasım 2018 tarihinde başlamış olup, 2019 yılı itibariyle tamamlanmıştır.

2019 İKÇÜSEM faaliyetleri özetle şöyle gerçekleşmiştir:

<b>Tablo 119. Sürekli Eğitim Merkezi Kurs Hizmetleri</b>	
<b>Gösterge Adı</b>	<b>2019 Yılı Gösterge Verileri</b>
Verilen Kurs Sayısı	9
Katılan Kişi Sayısı	160

**Türkçe Öğretimi Uygulama ve Araştırma Merkezimiz (TÖMER)**, 06.12.2013 tarihli 28843 sayılı Resmi Gazete’de yayımlanan Yönetmelik uyarınca kurulmuş olup, branşında kendini geliştirmiş akademik kadro ile Yabancı uyruklu Öğrencilerimize görsel, işitsel, uygulamalı ve güncel teknolojiler eşliğinde Türkçe okuma ve yazma eğitimi ve ayrıca öğrenci olarak kurumumuza gelen öğrencilerin ülkelerinden Kurumumuza gelinceye kadar izlemesi gereken yol ile ilgili ücretsiz olarak danışmanlık yapmaktadır.

TÖMER’in 2019 yılı kurslarına ilişkin bilgilere aşağıdaki tabloda yer verilmiştir.

<b>Tablo 120. Türkçe Eğitim Merkezi Kurs Hizmetleri</b>	
<b>Kursun Adı</b>	<b>Katılımcı Sayısı</b>
Uluslararası Öğrenciler için “Türkçe Hazırlık Eğitimi”	25
Suriyeli Öğrenciler için “İleri Düzey Türkçe Eğitimi”	21
Özel Öğrenciler için “Türkçe Eğitimi”	9
<b>TOPLAM</b>	<b>55</b>

Üniversitemiz Kariyer Geliştirme Merkezi'nce (KAGEM) İzmir Kâtip Çelebi Üniversitesi öğrenci adayları, öğrencileri, mezunları ve çalışanlarını kapsayacak biçimde kariyer planlaması, uygulaması ve geliştirilmesine yönelik çalışmalar yaparak, ülkemizin insan kaynakları performansının ve potansiyelinin gelişmesine katkıda bulunmak amacıyla, 05.06.2014 tarih ve 29021 sayılı Resmi Gazete'de yayımlanan yönetmelikle kurulmuştur.

2019 faaliyet döneminde düzenlenen KAGEM kurs bilgilerine aşağıdaki tabloda yer verilmiştir.

<b>Tablo 121. KAGEM Kurs Hizmetleri</b>				
<b>Sıra No</b>	<b>Kursun Adı</b>	<b>Hedef Kitle</b>	<b>Katılımcı Sayısı</b>	<b>Kurs Süresi</b>
1	İnsan Kaynakları Yönetimi Meslek Elemanı	Öğrenci ve Mezun İşsiz Bireyler	29	28 Ocak-08 Şubat 2019 (10 Gün)
2	İyi Bir İK'cı Olmak İçin Kariyerini Planla ( Workshop Çalışması )	İzmir Demokrasi Üniversitesi Öğrencileri	70	01 Mart 2019 (1 gün )
3	İlim Yayma Cemiyetinin Gençlik Projesi kapsamında gerçekleştirilen "Zaman Yönetimi" eğitimi	İzmir Üniversiteleri öğrencileri	25	02 Mart 2019 (1 gün )
4	Ege Bölgesi Kariyer Fuarı	Ege Bölgesindeki 17 Üniversitenin öğrencileri ve 200 Firma	12.500	14 Mart 2019
5	Kariyer Yönetimi Eğitimi	İzmir Katip Çelebi Üniversitesi, Ege Üniversitesi, Dokuz Eylül Üniversitesi ve Yüksek Teknoloji Enstitüsü öğrencileri	24	21 Mart 2019
6	CV Hazırlama ve Etkili Mülakat Teknikleri Eğitimi	Uşak Üniversitesi Öğrencileri	750	-
7	İşkur Kampüste' Kariyer Günü Etkinliği	İzmir Katip Çelebi Üniversitesi Öğrencileri	150	29 Nisan 2019

## 5.5. Ana Hizmet Alanlarını Destekleyici Hizmetler

2547 sayılı Kanunla belirlenen; eğitim-öğretim, bilimsel araştırma, yayın ve danışmanlık ile toplumsal fayda yaratma ana hizmet alanlarımız olup, bu hizmetleri destekler mahiyette yürütülen hizmetlere bu başlık altında yer verilmiştir.

Tablo 122. Barınma, Yemek ve Sağlık Hizmetleri			
Yararlanan	Barınma Hizmeti	Yemek Hizmeti	Sağlık Hizmeti
	Yararlanan Kişi Sayısı	Yararlanma Sayısı (Öğün)	Yararlanan Kişi Sayısı
Öğrenci	-	315.372	-
Personel	-	67.086	-
<b>TOPLAM</b>	-	382.458	-



*Öğrenci Yemekhanesi*

Tablo 123. Öğrencilere Sağlanan Maddi Olanaklar			
Sıra No	Sağlayan Kurum	Olanakın Niteliği	Yararlanan Sayısı
1	İKÇÜ-Rektörlük	Yemek Bursu	200
2	İKÇÜ-Sosyal Market	Giyim Yardımı	230
3	İKÇÜ-Rektörlük	Kısmi Zamanlı Öğrenci Çalıştırma	50
<b>TOPLAM</b>			<b>480</b>

**Tablo 124. Yemek Bursu Alan Öğrencilerin Birimlere Dağılımı**

<b>Birim Adı</b>	<b>Öğrenci Sayısı</b>
Diş Hekimliği Fakültesi	12
İktisadi ve İdari Bilimler Fakültesi	29
Mühendislik Mimarlık Fakültesi	43
Sağlık Bilimleri Fakültesi	23
Su Ürünleri Fakültesi	1
Tıp Fakültesi	17
Turizm Fakültesi	12
Sağlık Hizmetleri Meslek Yüksekokulu	12
Eczacılık Fakültesi	3
Orman Fakültesi	1
İslami İlimler Fakültesi	15
Sosyal ve Beşeri Bilimler Fakültesi	32
<b>TOPLAM</b>	<b>200</b>

**Tablo 125. Kısmi Zamanlı Çalışan Öğrencilerin Çalıştıkları Birimlere Göre Dağılımı**

<b>Birim Adı</b>	<b>Öğrenci Sayısı</b>
İktisadi ve İdari Bilimler Fakültesi	2
İslami İlimler Fakültesi	2
Mühendislik ve Mimarlık Fakültesi	3
Sağlık Bilimleri Fakültesi	2
Sosyal ve Beşeri Bilimler Fakültesi	5
Su Ürünleri Fakültesi	1
Turizm Fakültesi	2
Fen Bilimleri Enstitüsü	1
Sağlık Bilimleri Enstitüsü	1
Sosyal Bilimler Enstitüsü	2
Sağlık Hizmetleri Meslek Yüksekokulu	2
Kütüphane ve Dokümantasyon Daire Başkanlığı	4
Sağlık Kültür ve Spor Daire Başkanlığı	15
Strateji Geliştirme Daire Başkanlığı	1

Basın Yayın ve Halkla İlişkiler Koordinatörlüğü	1
Dış İlişkiler Koordinatörlüğü	-
Yabancı Diller Yüksekokulu	1
Dış Hekimliği Fakültesi	2
Orman Fakültesi	1
Eczacılık Fakültesi	1
Sanat ve Tasarım Fakültesi	1
<b>TOPLAM</b>	<b>50</b>

<b>Tablo 126. Psikolojik Danışmanlık ve Rehberlik Hizmetleri</b>					
<b>Sıra No</b>	<b>Hizmet Türü</b>	<b>Hizmetin Niteliği</b>	<b>Hizmet Verilen</b>	<b>Etkinlik Yeri</b>	<b>Hizmet Verilen Sayısı</b>
<b>1</b>	Psikolojik Danışmanlık	Görüşme	Öğrenci	Psikolog odası	<b>427</b>
<b>2</b>	Oryantasyon	Diğer	Öğrenci	Prof. Dr. Fuat SEZGİN Konferans Salonu	<b>840</b>
<b>TOPLAM</b>					<b>1267</b>

### **Üniversitemiz Çelebi Anaokulu ve Çocuk Bakımevi**

Öncelikle Üniversitemiz personeli ve Kurum Dışı Personellerine hizmet vermek üzere 09.10.2018 Tarihinde kurulan İzmir Katip Çelebi Üniversitesi Sosyal Tesisler İktisadi İşletmesi Anaokulu ve Çocuk Bakımevi 3 sınıf,1 yemekhane,1 uyku odası,1 oyun odası ve 1 idari ofisten oluşmaktadır.

Okulumuzda 1 müdür,3 sözleşmeli öğretmen, 1 aşçı ve 2 yardımcı personel görevlidir.

3 yaş grubu, 4 yaş grubu ve 5-6 yaş grubu olmak üzere 3 sınıfımız faal olup, 48 adet çocuk kaydı mevcuttur.

<b>Tablo 127. Çelebi Anaokulu ve Çocuk Bakımevi Hizmetleri</b>	
<b>Kapasitesi</b>	<b>Verilen Hizmetler</b>

<b>60 kiři</b>	<ul style="list-style-type: none"><li>• Sanat etkinlikleri</li><li>• Trkçe dil etkinlikleri</li><li>• Oyun etkinlikleri</li><li>• Mzik etkinlikleri</li><li>• Fen ve doęa etkinlikleri</li><li>• Okuma yazmaya hazırlık alıřmaları</li><li>• Drama etkinlikleri</li><li>• Matematik etkinlikleri</li><li>• İngilizce</li><li>• Jimnastik</li><li>• Yzme</li><li>• Beslenme</li></ul>
----------------	--

## **6. Ynetim ve İ Kontrol Sistemi**

### **6.1. Ynetimsel Yaklařımımız**

niversitemiz ynetim sistemi olarak, Eęitim-ęretim, AR-GE ve Giriřimcilik, Toplumsal Katkı ve bunları destekleyen Ynetim Hizmetlerini kapsayacak biimde;

- ✓ Stratejik ynetim anlayıřı,
- ✓ İ kontrol sistemi ve
- ✓ Risk tabanlı proses ynetimi ile yksekęretime zel kalite gvencesini ieren bir ynetim modelini benimsemiřtir.

Stratejik ynetim anlayıřımız, kamu idarelerine ynelik 5 yıllık stratejik planlama yntemine dayanmaktadır. niversitemiz 2014-2018 Dnemi Stratejik Planı 2018 yılında son uygulama dnemini tamamlamıř olup, 14.03.2018 tarih ve 1800019093 sayılı yazımız da belirtilen sebepler ve st ynetici deęiřiklięi dolayısıyla niversitemiz 2019-2023 dnemi stratejik plan alıřmaları Kalkınma Bakanlıęının 21.05.2018 tarih ve 2116 sayılı grř doęrultusunda 2020-2024 dnemi olarak deęiřtirilmesi sonucunda hazırlanan yeni plan dnemi 2019 yılını kapsamamaktadır.



İlk planımızın uygulama döneminde edindiğimiz tecrübeler ışığında daha bütüncül bir yaklaşımla ve katılımçılık esası en üst seviyede uygulanarak 2018 yılında çalışmalarına başlanan ve 2019 yılında çalışmaları sürdürülen Strateji ve Bütçe Başkanlığı işbirliği ile tüm paydaşların katkı ve katılımları sağlanarak hazırlanan Üniversitemiz 2020-2024 Dönemi Stratejik Planı, 17.06.2019 tarih ve 2356 sayılı Strateji ve Bütçe Başkanlığının değerlendirme raporuna uygun olarak son düzeltmeleri yapılarak 26.07.2019 tarih ve

1900061333 sayılı Rektörlük Makamı Olur'u ile yürürlüğe girmiştir.



Stratejik Planlama Eğitimi



Stratejik Planlama Çalıştayı

## 6.2. İç Kontrol Sistemi

20.02.2014 tarih ve 198 sayılı Rektörlük Olur'u ile Üniversitemizde Strateji Geliştirme Daire Başkanlığınca yürütülecek iç kontrol sisteminin kurulması çalışmaları başlatılarak sistemin temelleri atılmıştır. Aynı yılın Mayıs ayında ilk iç denetçimiz atanmış ve İç Denetim Birimi kurulmuştur.

2019 yılında iç kontrol kapsamında gerçekleştirilen faaliyetlere aşağıda yer verilmiş olup, bu faaliyetler; Kamu İç Kontrol Standartlarına uyum

faaliyetleri, ön mali kontrol faaliyetleri ve iç denetim faaliyetleri olmak üzere ayrı ayrı ele alınmıştır.

### ***Kamu İç Kontrol Standartlarına Uyum Faaliyetleri***

Üniversitemiz iç kontrol sisteminin tesis edilmesi ve Kamu İç Kontrol Standartlarına uyumunu sağlamak üzere yapılması gereken çalışmaların belirlenmesi ve bu çalışmaları sistematize etmek amacıyla “Üniversitemiz Kamu İç Kontrol Standartlarına Uyum Eylem Planları” hazırlanmakta, Rektörlük Makam Olur’u ile yürürlüğe konulmaktadır.

Eylem Planının etkin bir şekilde uygulanmasında tüm personelimizin görevleri çerçevesinde sorumlulukları olduğu kabul edilmektedir.

2019 yılında; Strateji Geliştirme Daire Başkanlığı

tarafından Üniversitemiz 2016-2018 dönemi Kamu İç Kontrol Standartlarına Uyum Eylem Planının uygulama süresi itibariyle gerçekleşme sonuçları tespit edilmek üzere, 2018 yılı için birimlerden gelen gerçekleşme sonuçları raporları izleme faaliyeti kapsamında değerlendirilerek, “Üniversitemiz Kamu İç Kontrol Standartlarına Uyum Eylem Planı 2018/1-2 Gerçekleşme Sonuçları Raporu” hazırlanmıştır. Bu Raporda ilgili mevzuatı çerçevesinde değerlendirmelerde bulunulmuştur.

Eylem Planında yer verilen eylem/faaliyet/çıktı gerçekleştirmeleri, iç kontrol çalışmalarında kurumsal olarak arzu edilen seviyede bir başarı düzeyine ulaşamadığını göstermektedir.





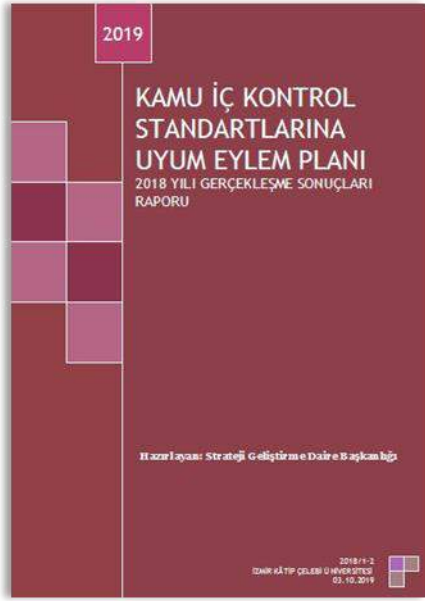

2018 yılı uygulama dönemi gerçekleştirme sonuçları göz önüne alındığında muhtelif nedenlerle gerçekleştirilemeyen eylemlerin mevcudiyeti, eylem-sorumluluk- işbirliği yapılacak birim ilişkileri arasında saptanan uyumsuzlukların düzeltilmesi, tamamlanan eylemlerin çıktı ile ilişkisi gibi gerekliliklerin sonraki uygulama dönemi içerisinde dikkate alınarak gerçekleştirilmesi gerektiği değerlendirilmektedir.

2019 yılında İç Kontrol Sistemi çalışmaları kapsamında düzenlenen eğitim ve toplantı bilgileri aşağıdaki tabloda verilmiştir.

**Tablo 128. Düzenlenen İç Kontrol Eğitim ve Toplantıları**

<b>Adı</b>	<b>Tarihi</b>	<b>Yararlanıcı</b>
İç Kontrol Toplantısı	27.03.2019	Strateji Geliştirme Daire Başkanlığı
İç Kontrol Sistemi Yazılımı Toplantısı	25.04.2019	Bilgi İşlem Yazılım Personelleri, Strateji Geliştirme Daire Başkanı ve İç Kontrol Birimi
İç Kontrol Sistemi Yazılımı Toplantısı	07.05.2019	Strateji Geliştirme Daire Başkanı ve İç Kontrol Birimi
İç Kontrol Sistemi Yazılımı Toplantısı	08.05.2019	Bilgi İşlem Yazılım Personelleri, Strateji Geliştirme Daire Başkanı ve İç Kontrol Birimi
İç Kontrol Sistemi Yazılımı Toplantısı	10.05.2019	Bilgi İşlem Yazılım Personelleri, Strateji Geliştirme Daire Başkanı ve İç Kontrol Birimi
İç Kontrol Sistemi Yazılımına İlişkin Yalova Üniversitesi İle Toplantı	30.04.2019	İç Kontrol Birimi ve Bilgi İşlem Daire Başkanlığı, Yalova Üniversitesi Strateji Geliştirme Daire Başkanlığı, Bilgi İşlem Daire Başkanlığı
İç Kontrol Sistemi Yazılımı Toplantısı	11.06.2019	Bilgi İşlem Yazılım Personelleri, Strateji Geliştirme Daire Başkanı ve İç Kontrol Birimi
İç Kontrol Sistemi Yazılımı Toplantısı	14.06.2019	Bilgi İşlem Yazılım Personelleri, İç Kontrol Birimi Personeli
İç Kontrol Sistemi Yazılımı Toplantısı	21.06.2019	Bilgi İşlem Yazılım Personelleri, İç Kontrol Birimi
İç Kontrol Toplantısı	26.06.2019	Strateji Geliştirme Daire Başkanlığı
İç Kontrol Sistemi Yazılımı Toplantısı	10.07.2019	Bilgi İşlem Yazılım Personelleri, İç Kontrol Birimi

İç Kontrol Sistemi Modülü Pilot Uygulama Eğitimi	23.07.2019	Strateji Geliştirme Daire Başkanlığı, Su Ürünleri Fakültesi, Bilgi İşlem Daire Başkanlığı
İç Kontrol Toplantısı	26.09.2019	Strateji Geliştirme Daire Başkanlığı
İç Kontrol Toplantısı	31.12.2019	Strateji Geliştirme Daire Başkanlığı

### Ön Mali Kontrol Faaliyetleri

Üniversitemiz harcama birimlerinde hiyerarşik ön mali kontroller yapılmakta, ayrıca Strateji Geliştirme Daire Başkanlığının zorunlu ön mali kontrolüne tabi işlemler Üniversitemiz taahhüt altına girmeden önce teknik kontrolden geçirilmektedir.

İç Kontrol Birimince yürütülen ön mali kontrol işlemleri süreçlerinde rastlanan aksaklıklar karşısında, önlem olarak Strateji Geliştirme Daire Başkanlığınca özellikle 4734 sayılı Kanun kapsamında satın alma yapan harcama birimlerinin görüşleri de alınmak kaydıyla Üniversitemiz Ön Mali Kontrol Yönergesi gözden geçirilerek düzenlenen *İzmir Kâtip Çelebi Üniversitesi Ön Mali Kontrol İşlemleri Yönergesi 06.03.2018 tarihli ve 2018/03-01 Sayılı Senato Kararı* ile yürürlüğe girmiştir.

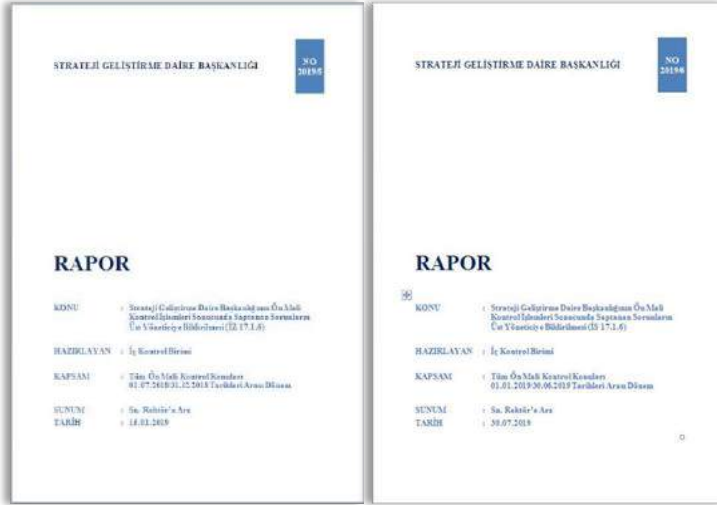

Kurum mali karar ve işlem süreçlerinde, herhangi bir zafiyet ile karşılaşılmasında adına gerekli önlemlerin alınmasını teminen, Kamu İç Kontrol Standartlarına Uyum Eylem Planımızın İzleme Bileşeni'nin 17.1.6. maddesi gereğince ön mali kontrollere

yönelik 2018 yılı son 6 aylık ve 2019 yılı ilk 6 aylık dönemi verileri doğrultusunda "Ön Mali Kontrol İşlemleri Sonucunda Saptanan Sorunların Üst Yöneticiye Bildirilmesine İlişkin Raporlar" hazırlanarak, Rektörlük Makamına gerekli görülecek talimatları almak üzere sunulmuştur.

2019 mali yılında kurumsal olarak yapılan ön mali kontrollere ilişkin veriler şöyledir:

**Tablo 129. 2019 Yılı Ön Mali Kontrol İşlemleri**

Mali Karar/ İşlem Türü	Adet	Adı	Uygun Bulunan	Düzeltilmesi Kaydıyla Uygun Bulunan	Uygun Bulunmayan	Kontrol Edilemeyen
<b>TAAHHÜT EVRAKI VE SÖZLEŞME TASARILARI</b>	2	(Yapım İşİ) Üniversitemiz Dış Hekimliği Fakültesi Binası Yapım İşİ 2018/592921	-	1	-	-
		(Hizmet Alımı) Üniversitemiz 2019-2020 Yılları Öğrenci ve Personel Malzeme Dahil Yerinde Üretim Öğle Yemeği Ve Sonrası 2019/175479	-	1	-	-
<b>YAN ÖDEME CETVELLERİ</b>	2	Ana Cetveller	1	-	-	-
		Birimlere Dağılım Listeleri	-	1	-	-
<b>SÖZLEŞMELİ PERSONEL SAYI VE SÖZLEŞMELE Rİ</b>	6	(27.08.2019 tarih ve 1900071806 sayılı yazı) Yabancı Uyruklu Öğretim Elemanı Süre Uzatımına İlişkin Öğr.Gör. Karolina Paulina STASIAK'ın 14.09.2019 tarihinde sona eren sözleşmesinin yenilenmesi	-	-	-	1
		(10.09.2019 tarih ve 1900075819 sayılı yazı) Yabancı Uyruklu Öğretim Elemanı Süre Uzatımına İlişkin Dr. Öğr. Üyesi Sajed ALKHLIFALSALH ve Dr. Öğr. Üyesi Enas BOUBES'in 14.12.2019 tarihinde sona eren sözleşmelerinin yenilenmesi	-	-	-	1
		(18.09.2019 tarih ve 1900079276 sayılı yazı) Dış İlişkiler Koordinatörlüğü'ne Erasmus Projesi kapsamında sözleşmeli personel çalıştırılmasına ilişkin personel alımı	-	-	-	1
		(27.09.2019 tarih ve 1900082474 sayılı yazı) Yabancı Uyruklu Öğretim Elemanı Süre Uzatımına İlişkin Öğr.Gör. Karolina	-	-	-	1

		Paulina STASIAK'ın 14.09.2019 tarihinde sona eren sözleşmesinin yenilenmesi				
		(21.10.2019 tarihi ve 1900089188 sayılı yazı) Yabancı Uyruklu Öğretim Elemanı Süre Uzatımına İlişkin Dr. Öğr. Üyesi Sajed ALKHLIFALSALH ve Dr. Öğr. Üyesi Enas BOUBES'in 14.12.2019 tarihinde sona eren sözleşmelerinin yenilenmesi	-	1	-	-
		Bilgi İşlem Daire Başkanlığı bünyesinde görev yapmakta olan sözleşmeli bilişim personellerine ait sözleşme taslakları	1	-	-	-
<b>TOPLAM</b>	<b>10</b>		<b>2</b>	<b>4</b>	<b>0</b>	<b>4</b>

**Üniversitemiz Ön Mali Kontrol İşlemleri Yönergesi'nin Uygulanması  
(Harcama Ön İzin Formu)**

"İzmir Kâtip Çelebi Üniversitesi Ön Mali Kontrol İşlemleri Yönergesi" ön mali kontrol faaliyetlerinin yürütülmesine ilişkin iş, işlem ve süreçleri kapsayacak şekilde, harcama birimlerine yol gösterici olma, yükümlülük altına girilmeden ve karar alınmadan önce kontrol yapılarak hataların önlenmesi, idari işlem ve kararların mevzuata uygun biçimde yürütülerek yargısal sorunlarla karşılaşılmasının sağlanması ve daha etkin bir ön mali kontrol süreci gerçekleştirmek amacıyla hazırlanmıştır.

Ön Mali Kontrol İşlemleri Yönergesinin 23. maddesinin 3. fıkrası gereğince belirlenen limitler ve Ön Mali Kontrol İşlemleri Yönergesi doğrultusunda işlem yapılmaktadır. Bu amaçla 22.03.2018 tarih ve 1800021325 sayılı Ön Mali Kontrol İşlemleri Yönergesinin Uygulanması konulu Rektörlük Olur'u ile "2019 Yılı Harcama Ön İzin Formu" verilerine ilişkin bilgilere Tablo 130'da yer verilmiştir.

<b>Tablo 130. Harcama Ön İzin Formu Verileri</b>				
<b>Birimler</b>	<b>2018</b>		<b>2019</b>	
	<b>Harcama Talebi Kabul Edilen</b>	<b>Harcama Talebi Reddedilen</b>	<b>Harcama Talebi Kabul Edilen</b>	<b>Harcama Talebi Reddedilen</b>

Bilgi İşlem Daire Başkanlığı	33	4	44	4
Diş Hekimliği Fakültesi	0	0	2	1
İdari Ve Mali İşler Daire Başkanlığı	80	18	57	11
İktisadi ve İdari Bilimler Fakültesi	3	1	1	1
İslami İlimler Fakültesi	2	1	4	0
Kütüphane ve Dokümantasyon Daire Başkanlığı	3	0	5	1
Mühendislik ve Mimarlık Fakültesi	9	2	13	2
Orman Fakültesi	1	0	1	0
Öğrenci İşleri Daire Başkanlığı	4	0	4	1
Rektörlük	1	0	6	2
Sağlık Kültür ve Spor Daire Başkanlığı	24	10	31	12
Sağlık Bilimleri Fakültesi	1	1	0	0
Sosyal Bilimler Enstitüsü	3	2	1	1
Sosyal ve Beşeri Bilimler Fakültesi	1	0	1	0
Strateji Geliştirme Daire Başkanlığı	2	3	0	0
Su Ürünleri Fakültesi	3	3	3	1
Tıp Fakültesi	1	2	2	1
Turizm Fakültesi	0	0	5	5
Yabancı Diller Yüksekokulu	0	2	1	0
Yapı İşleri Ve Teknik Daire Başkanlığı	59	7	59	8
<b>TOPLAM</b>	<b>230</b>	<b>56</b>	<b>240</b>	<b>51</b>
<b>Not:</b> Talep edilen harcamalar Genel Sekreterlik tarafından kamu yararı gözetilerek incelenmiş ve 2019 yılında 240 adet harcama talebini kabul etmiş 51 adetini ise reddetmiştir.				

## ***İç Denetim***

İç Denetim Birimimizin mevcut iç denetçi kaynağıyla Üniversitemiz tüm faaliyetlerinin denetimi 3 yıldan fazla bir zamana yayılmaktadır. Bu nedenle denetim planlarına yüksek risk ve orta risk düzeyine sahip denetim alanları dahil edilmekte ve düşük risk düzeyine sahip denetim alanları ise denetim dışında bırakılabilmektedir.

Üniversitemizde 2019 Yılı İç Denetim ve Danışmanlık Faaliyetleri yönetici hassasiyeti gereğince program harici icra edilmiştir.

2019 yılında Genel Sekreterlik'e verilen 12.07.2019 tarihli dilekçeye istinaden personel maaş ve aile yardım ödeneği konulu Rektörlük Makamının 09.08.2019 tarih, 23491112-869-E.1900067322 sayılı yazısı gereğince inceleme yapılmıştır.

### **6.3. Kurumsal Kalite Sistemi**

İzmir Kâtip Çelebi Üniversitesi kuruluşundan bu yana, yönetiminde kaliteyi düstur edinmiştir. Halen TS EN ISO 9001:2015 Kalite Yönetim Sistemi ile Yükseköğretim Kalite Güvence Sistemini uygulamaktadır.

### ***Kalite Yönetim Sistemi***

Üniversitemiz operasyonel süreçleri, Kalite Yönetim Sistemi kapsamında, süreç yönetimi uygulanarak yürütülmektedir. Bu konudaki çalışmalarımız; eğitim-öğretim, araştırma-geliştirme ve yönetim hizmetlerini kapsayan TS EN ISO 9001:2008 Kalite Yönetim Sistemi Belgesi ve IQNET Belgesi ile 2014 yılında tescillenmiş olup 2017 yılında Kalite Yönetim Sistemimiz 2015 versiyonuna yükseltilmiştir.

2019 mali yılında, TS EN ISO 9001:2015 Kalite Yönetim Sistemi kapsamında;

- Yılı Kalite Sistemleri Çalışma Planı (PL/911/01), Üniversitemiz birimlerine çalışmalar hakkında bilgi vermek ve uygulamaları açıklamak üzere hazırlanmış olup sistem dâhilindeki tüm birimlere duyurusu yapılarak planın uygulanması sağlanmıştır.

- Kalite Doküman Yönetimi Sistemi (KDYS)'nin iyileştirme çalışmaları tamamlanmış olup Elektronik Belge Yönetim Sistemi (EBYS) ile entegre edilmiştir. 2019 Mart ayı ile birlikte Bilgi İşlem Daire Başkanlığı ile Başkanlığımız sistemin pilot uygulamasını gerçekleştirmiş ve 2019 Ağustos ayı ile birlikte de tüm birimlerimizde kullanılmaya başlanmıştır.
- TS EN ISO 9001:2015 KYS 2019 yılı 1. Gözetim Tetkiki öncesi Üniversitemizin yürüttüğü tüm faaliyetlerle ilgili değerlendirme yapmak üzere, Rektörümüz Sayın Prof. Dr. Saffet KÖSE başkanlığında, 23 Mayıs 2019 tarihinde Yönetimin Gözden Geçirmesi (YGG) Toplantısı (2019/01) gerçekleştirilmiştir.



- Üniversitemizde yürütülen TS EN ISO 9001:2015 KYS çalışmalarının uygunluğunu, yeterliliğini ve sürdürülebilirliğini güvence altına almak üzere, 30-31 Mayıs 2019 tarihlerinde Rektörümüz Sayın Prof. Dr. Saffet KÖSE ev sahipliğinde, TSE Ege Bölge Koordinatörlüğü tarafından görevlendirilen tetkik görevlileri Figen YAŞAR, İsmail ÜNLÜ ve Mehmet KELEŞ'in katılımı ile Üniversitemizde Gözetim Tetkiki gerçekleştirilmiştir.



- Kalite Komisyonu üyelerimizin, TS EN ISO 9001:2015 KYS Standardı hakkında sahip oldukları bilgi ve tecrübenin güncellenerek artırılması için, 05-06-07 Ağustos 2019 tarihlerinde Türk Standartları Enstitüsü Baş Denetçisi ve Eğitmen Endüstri Mühendisi Deniz BALCI tarafından sertifikalı TS EN ISO 9001:2015 KYS Temel Eğitimi ve Risk Tabanlı Proses Yönetimi Eğitimi düzenlenmiştir.



- KDYS'nin tüm birimlerimiz tarafından kullanımına geçişinde adaptasyonun sağlanarak sistemin etkin bir şekilde uygulanması amacıyla, Üniversitemiz Kalite Birim Sorumluları ile birlikte birim yöneticilerine yönelik Başkanlığımız tarafından 21 Ağustos 2019 ve 28 Ağustos 2019 tarihlerinde uygulamalı eğitim verilmiştir.
- Standardın 5.2.1. Kalite Politikasının Oluşturulması şartı çerçevesinde, Üniversitemizin Kalite Politikası, Üniversitemizin misyonu, vizyonu ve temel değerleri ile uyumlu ve Araştırma Üniversitesi olarak belirlenen stratejik yönelimimizi destekleyecek şekilde tasavvur edilerek 23 Eylül 2019 tarihli Kalite Komisyonu Toplantısı (2019/04) ile revize edilmiştir.



Ayrıca, Üniversitemiz Kalite Politikası, Ocak ve Temmuz aylarında tüm idari ve akademik personele duyurulmuştur.

- Standardın 7.1.5 Kaynakların İzlenmesi ve Ölçümü şartı çerçevesinde, Üniversitemizde yürütülen Bakım-Onarım ve Test, Kalibrasyon, Kalite Kontrol veya Doğrulama faaliyetlerine ilişkin kurumsal nitelikli Prosedür (PR/GNL/06), AR-GE ve Girişimcilik Proses Yöneticisi ve Rektör Yardımcısı Prof. Dr. Adnan KAYA başkanlığında oluşturulmuş olup 23 Ekim 2019 tarihli üstyazımız ile tüm birimlerimize tebliğ edilmiştir.
- 04 Ekim 2019 tarihli İç Tetkik Açılış Toplantısı ile başlatılan Üniversitemiz iç tetkik süreci, 14 Ekim 2019 – 15 Kasım 2019 tarihleri arasında 44 tetkikçi tarafından 30 birimin tetkik edilmesiyle tamamlanmıştır. Tetkike ilişkin Sonuç Raporu (RP/GNL/01) Başkanlığımız tarafından dokümanite edilmiş olup 12 Aralık 2019 tarihli üstyazımız ile tüm birimlerimize tebliğ edilmiştir.
- Tetkik sürecinde görev alan tüm İç Tetkikçi personele Rektörümüz Sayın Prof. Dr. Saffet KÖSE tarafından Teşekkür Belgesi takdim edilmiştir.
- 2019 yılı için uygulanan öğrenci memnuniyet anketi Öğrenci İşleri Daire Başkanlığı tarafından, akademik ve idari personelin memnuniyet anketi ise İstatistik, Danışmanlık, Ölçme ve Değerlendirme Uygulama ve Araştırma Merkezi tarafından koordine edilerek tamamlanmış olup 27 Kasım 2019 tarihli üstyazımız ile tüm birimlerimize tebliğ edilmiştir.



- TS EN ISO 9001:2015 KYS 2019 yılı 2. Gözetim Tetkiki öncesi, Rektörümüz Sayın Prof. Dr. Saffet KÖSE başkanlığında, 03 Aralık 2019

tarihinde Yönetimin Gözden Geçirmesi (YGG) Toplantısı (2019/02) gerçekleştirilmiştir.

- Yönetimin Gözden Geçirmesi (YGG) Toplantısı (2019/02) girdisi niteliğinde olan 2019/01 YGG Toplantı Kararları Gerçekleşme Durum Raporu (RP/GNL/02) ve toplantı çıktılarını oluşturan 2019/02 YGG Toplantı Kararları Listesi (LS/GNL/11) Başkanlığımız tarafından dokümente edilmiş olup 11 Aralık 2019 tarihli üstyazımız ile tüm birimlerimize tebliğ edilmiştir.
- Üniversitemizde yürütülen kalite sistemleri çalışmalarının TS EN ISO 9001:2015 KYS Standardına uygunluğunu, yeterliliğini ve sürdürülebilirliğini güvence altına almak üzere, 19-20 Aralık 2019 tarihlerinde TSE Ege Bölge Koordinatörlüğü tarafından görevlendirilen tetkik görevlileri M. Buket YILMAZ, Mehmet KELEŞ ve Mehmet Ali ÖZERDOĞAN tarafından Üniversitemizde 2019 yılının 2. Gözetim Tetkiki gerçekleştirilmiştir.



- 19-20 Aralık 2019 tarihlerinde gerçekleştirilen 2019 yılı 2. Gözetim Tetkikine ilişkin Değerlendirme Raporu (RP/GNL/03) hazırlanarak dokümente edilmiştir.

- Standardın 4.4. Kalite Yönetim Sistemi ve Prosesleri şartı çerçevesinde, Kalite Komisyonu Toplantısı (2019/04) ile Üniversitemiz Ana Prosesleri altında yer alacak Alt Prosesler belirlenmiştir. Kalite Komisyonu üyelerimizin liderliğinde, kapsam içerisinde yer alan birimlerimizin katılımı ile Üniversitemiz faaliyetlerine ilişkin kurumsal nitelikli alt prosesler oluşturulmuş ve Başkanlığımız tarafından dokümante edilmiştir. Dokümante edilen Ana Proses ve Alt Prosesler 20 Aralık 2019 tarihli üstyazımız ile tüm birimlere tebliğ edilmiştir.
- İyileştirme faaliyetleri kapsamında kullandığımız yöntemlerden biri olan “düzeltici faaliyet” uygulaması, önceden veya yıl içinde açılan düzeltici faaliyetlerin takibi ve kapatılması, saptanan uygunsuzluklara ilişkin yeni faaliyetlerin öngörülmesi suretiyle çevrimi içinde sürdürülmüş, Düzeltici Faaliyet Takip Listesi (LS/GNL/06) ile dokümante edilmiştir.
- Diğer bir iyileştirme faaliyeti yöntemi olan Memnuniyet, Öneri ve Şikâyet & Uygun Olmayan Ürün/Hizmet Bildirim Sistemi çalışmaları, tüm iç ve dış paydaş bildirimlerinin/taleplerinin ilgili birimlere yönlendirilmesi, gerekli çözüm ve/veya yazışma süreçlerinin yönetimi ve bildirim sahiplerine geri bildirimlerin yapılması şeklinde sürdürülmüş, 2019 yılı sonu itibari ile Analiz Raporu (RP/GNL/04) olarak dokümante edilmiştir.

Kalite Yönetim Sistemi çerçevesinde 2019 yılı Memnuniyet, Öneri ve Şikâyet & Uygun Olmayan Ürün/Hizmet Bildirim Sistemi sonuçlarına yönelik özet bilgilere Tablo 131’de yer verilmiştir.

<b>Tablo 131. Aylar İtibariyle 2019 Yılı KYS’ne İletilen Görüşler</b>														
AYLAR	GÖRÜŞ TÜRÜ (*)	OCAK	ŞUBAT	MART	NİSAN	MAYIS	HAZİRAN	TEMMUZ	AĞUSTOS	EYLÜL	EKİM	KASIM	ARALIK	TOPLAM
		FORM ADEDİ	10	5	6	4	3	0	4	5	20	24	9	49
GÖRÜŞ SAYISI	M	2	0	1	1	0	0	0	4	0	0	2	0	10
	Ö	6	3	6	3	3	0	2	1	18	1	2	9	54

	Ş	2	3	4	4	0	0	3	1	16	23	5	40	<b>101</b>
	Ü/H	0	0	0	0	0	0	0	0	7	0	0	1	<b>8</b>
<b>TOPLAM GÖRÜŞ SAYISI</b>		<b>10</b>	<b>6</b>	<b>11</b>	<b>8</b>	<b>3</b>	<b>0</b>	<b>5</b>	<b>6</b>	<b>41</b>	<b>24</b>	<b>9</b>	<b>50</b>	<b>173</b>

\* **M:** Memnuniyet, **D:** Dilek, **Ö:** Öneri, **Ş:** Şikâyet, **Ü/H:** Uygun Olmayan Ürün Hizmet

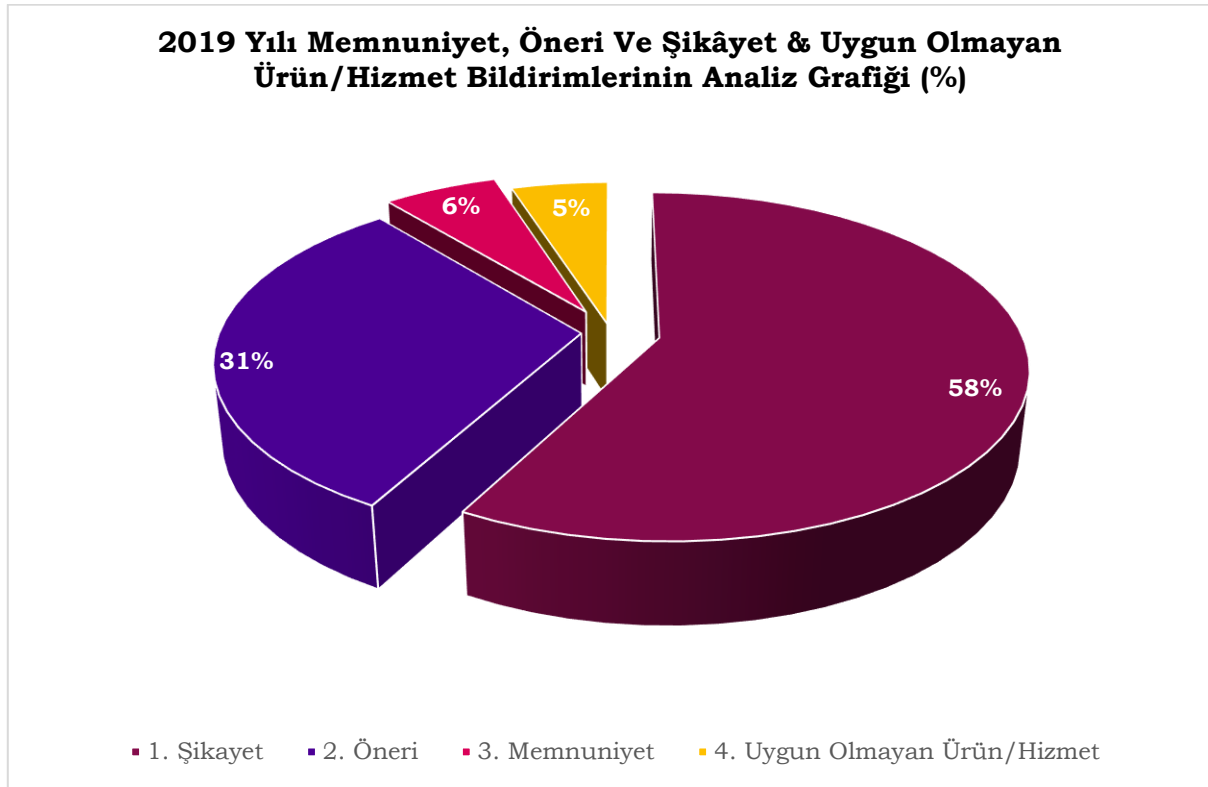

### ***Yükseköğretim Kalite Güvencesi Sistemi***

23.11.2018 tarih ve 30604 sayılı Resmi Gazetede yayımlanarak yürürlüğe giren “Yükseköğretim Kalite Güvencesi ve Yükseköğretim Kalite Kurulu Yönetmeliği“ gereğince şu çalışmalar yürütülmüştür:

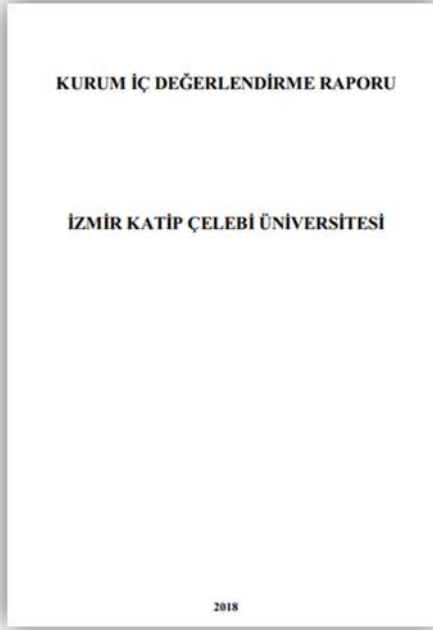

- Yükseköğretim Kalite Güvencesi ve Yükseköğretim Kalite Kurulu Yönetmeliği 16'ncı maddesi hükümleri gereği; 05 Mart 2019 tarihli ve 2019/09 sayılı Senato Kararı ile Üniversitemiz Kalite Komisyonu kurulmuş ve İKÇÜ Kalite Güvencesi Sistemi ve Kalite Komisyonu Çalışma Usul ve Esasları kabul edilmiştir.
- Yükseköğretim Kalite Güvencesi mevzuatı hakkında bilgilendirme yapılması ve Kalite Komisyonumuz tarafından 2018 Yılı Kurum İç Değerlendirme Raporu (KİDR) hazırlık çalışmalarının başlatılması amacıyla, Rektörümüz Sayın Prof. Dr. Saffet KÖSE başkanlığında 13 Mart 2019 tarihinde Kalite Komisyonu Toplantısı (2019/01) gerçekleştirilmiştir.
- Mart sonu itibariyle, Üniversitemiz 2018 Yılı KİDR, Yükseköğretim Kalite Kurulunun web tabanlı sistemine girilmiş ve Üniversitemiz Senatosunun 2019/12 numaralı toplantısı ile onaylanarak kamuoyuna sunulmuştur.
- Üniversitemiz 2018 Yılı KİDR'nun değerlendirilmesi ve 30-31 Mayıs 2019 tarihlerinde TSE Ege Bölge Koordinatörlüğü tarafından gerçekleştirilecek TS EN ISO 9001:2015 KYS 1. Gözetim Tetkiki ile 2019 yılı Kalite Sistemleri Çalışma Planı (PL/911/01) hakkında bilgilendirme yapılması amacıyla, 16 Mayıs 2019 tarihinde, Rektörümüz Sayın Prof. Dr. Saffet KÖSE başkanlığında Kalite Komisyonu Toplantısı (2019/02) gerçekleştirilmiştir.
- Üniversitemizde yürütülen kalite sistemleri çalışmalarının standartlara uygunluğunu, yeterliliğini ve sürdürülebilirliğini sağlamak amacıyla ve gözetim tetkiki sonuçlarını kurumsal olarak değerlendirmek üzere, Rektörümüz Sayın Prof. Dr. Saffet KÖSE başkanlığında Kalite Komisyonu Toplantısı (2019/03) gerçekleştirilmiştir.

- Kalite Komisyonu üyelerine yönelik 05-06-07 Ağustos 2019 tarihlerinde TS EN ISO 9001:2015 KYS Temel Eğitimi ve Risk Tabanlı Proses Yönetimi Eğitimi düzenlenmiştir.
- Üniversitemizde yürütülen tüm faaliyetlerin, Standardın 4.4. Kalite Yönetim Sistemi ve Prosesleri şartına uygunluğunu, yeterliliğini ve sürdürülebilirliğini sağlamak amacıyla, 23 Eylül 2019 tarihinde, Rektörümüz Sayın Prof. Dr. Saffet KÖSE başkanlığında Kalite Komisyonu Toplantısı (2019/04) gerçekleştirilmiştir.
- 23 Eylül 2019 tarihli Kalite Komisyonu Toplantısı (2019/04) ile Üniversitemiz Kalite Politikası revize edilmiştir.
- Gerek 30-31 Mayıs gerekse 19-20 Aralık 2019 tarihli TS EN ISO 9001:2015 KYS Gözetim Tetkiklerinde, Kalite Komisyonu üyelerimiz çalışma grupları kapsamında birimlerimize eşlik ederek destek olmuşlardır.
- 23 Temmuz ve 24 Aralık 2019 tarihlerinde, Yükseköğretim Kalite Kurulu Başkanlığı (YÖKAK) tarafından organize edilen “Yükseköğretim Kurumlarında Kalite Güvence Sisteminin Geliştirilmesi” ve “2020 Yılı Kurumsal Değerlendirme Süreçleri ve Kurum İç Değerlendirme Raporlarının Hazırlanması” konulu toplantılara katılım sağlanmıştır.
- 2019 yılı boyunca yürütülen tüm kalite sistemleri çalışmalarının planlanması, uygulaması ve kontrol edilerek önlem alınması süreçlerinde, Kalite Komisyonumuz aktif rol almış ve yılsonunda Rektörümüz Sayın Prof. Dr. Saffet KÖSE tarafından kendilerine Teşekkür Belgesi takdim edilmiştir.

## **II. AMAÇ VE HEDEFLER**

2018 ve 2019 yılında çalışmaları yürütülen 2020 itibariyle uygulanması planlanan Strateji ve Bütçe Başkanlığı işbirliği ile tüm paydaşların katkı ve katılımları sağlanarak hazırlanan Üniversitemiz 2020-2024 Dönemi Stratejik Planı, 17.06.2019 tarih ve 2356 sayılı Strateji ve Bütçe Başkanlığının değerlendirme raporuna uygun olarak son düzeltmeleri yapılarak 26.07.2019 tarih ve 1900061333 sayılı Rektörlük Makamı Olur'u ile yürürlüğe girmiştir.

14.03.2018 tarih ve 1800019093 sayılı yazımız da belirtilen sebepler ve üst yönetici değişikliği dolayısıyla Üniversitemiz 2019-2023 dönemi kapsayacak şekilde hazırlanması öngörülen Üniversitemiz yeni stratejik planının dönemi, Kalkınma Bakanlığının 21.05.2018 tarih ve 2116 sayılı görüşü doğrultusunda 2020-2024 olarak belirlenmiştir. Yeni planın 2019 yılını kapsamaması nedeniyle 2014-2018 Stratejik Planı amaç ve hedeflerine aşağıda yer verilmiştir.

## A. İDARENİN AMAÇ VE HEDEFLERİ

2014-2018 Dönemi Üniversitemiz Stratejik Planı ile belirlenen Üniversitemiz stratejik amaç ve hedefleri şunlardır:

<b>Tablo 132. 2014-2018 Stratejik Planı Amaç ve Hedefler</b>			
<b>AMAÇLAR</b>		<b>HEDEFLER</b>	
<b>1</b>	Üniversitemizin kurumsal alt yapı gelişimini sağlamak	1.1	Çiğli Balatçık Yerleşkesinin master uygulama projesinin 371.300 m <sup>2</sup> 'lik kapalı alanının %51'ini (191.000 m <sup>2</sup> ) tamamlamak
		1.2	Çiğli Balatçık Yerleşkesinin altyapı ve peyzajının %50'sini tamamlamak (350.000 m <sup>2</sup> )
		1.3	2013-2014 Bayraklı Sağlık Yerleşkesi master proje ve imar planının %100'ünü tamamlamak (1.468.470 m <sup>2</sup> )
		1.4	Bayraklı Sağlık Yerleşkesinin master uygulama projesinin 100.000 m <sup>2</sup> 'lik kapalı alanını tamamlamak
		1.5	2015 yılı sonuna kadar Mithatpaşa Eski Askeri Hastanesinin, "Rektörlük İdari Birimler ve/veya Sürekli Eğitim Merkezi" olarak, 2.800 m <sup>2</sup> 'sini restore etmek
		1.6	2015 yılı sonuna kadar Üniversitemiz öğrencileri için Kredi ve Yurtlar Kurumu ile işbirliği yaparak Çiğli Ana Yerleşkesine yakın konumda yurt yapılmasını ve Üniversitemiz personeli için TOKİ ile anlaşma yaparak toplu konut yapılmasını sağlamak
<b>2</b>	Sürdürülebilir uluslararası	2.1	Üniversitemiz derslik, laboratuvar ve donanım ihtiyacını karşılamak

	standartlarda eğitim vermek.	2.2	Üniversitemizin akademik ve idari kadrosunu oluşturmak
		2.3	Eğitim öğretim faaliyetlerinin etkili ve verimli yapılabilmesi için bilgi erişim faaliyetlerini ve kaynaklarını geliştirmek
		2.4	Üniversitemiz öğrenci sayısını artırmak
		2.5	Uluslararası öğrenci sayısını artırmak (toplam öğrenci sayısının %10'u oranını sağlamak)
		2.6	Ulusal ve uluslararası değişim programlarından yararlanan öğrenci sayısında toplam öğrenci sayısının %2'si oranını, Ulusal ve uluslararası değişim programlarından yararlanan akademik personel sayısında %10 oranını sağlamak
		2.7	Eğitim kalitesini artırmak
		2.8	Stratejik Plan dönemi sonuna kadar eğitimde akreditasyonu sağlamak
<b>3</b>	Bilime katkı sağlayacak bilgiyi üretmek ve ileri teknoloji geliştirmek	3.1	Bilimsel yayın sayısını ve kalitesini artırmak
		3.2	Bilimsel projeleri ve üniversite-sanayi işbirliği kapsamında AR-GE projelerini artırmak
		3.3	Bilimsel çalışmaların sunulacağı ulusal ve uluslararası bilimsel faaliyetleri artırmak
<b>4</b>	Üniversitemizin benimsediği temel değerleri bütünüyle yansıtan kurum kültürü ile etkili ve verimli bir yönetim yapısı oluşturmak	4.1	Üniversitemiz akademik ve idari birimlerinde Kalite Yönetim Sistemi süreçlerini tamamlayarak, ISO 9001:2008 belgesini almak ve sistemin sürdürülebilirliğini sağlamak
		4.2	Üniversitemizde "Akademik ve İdari Performans Sistemi"ni oluşturmak
		4.3	2014 yılı sonuna kadar Yönetim Bilgi Sistemi kapsamında Üniversitemizin tüm akademik ve idari birimlerinde üniversite bilgi yönetim sistemini oluşturmak
		4.4	Üniversitemizde İç Kontrol Standartlarını oluşturmak ve tüm birimlerde uygulamak
		4.5	Kurum kimliğini ve kurum kültürünü geliştirmek



<b>5</b>	Paydaşlarımız ve toplum ile sağlıklı ve sürekli ilişkiler ağı oluşturmak	5.1	İç ve dış paydaşlarımızın memnuniyetini artırmak
		5.2	Öğrencilerimize sunulan fiziki, sosyal, sportif, kültürel ve kariyer gelişimleri için destek faaliyetlerini gerçekleştirmek
		5.3	Mezun olan öğrencilerimizin istihdamlarına yardımcı olmak ve mezunlarla işbirliğini geliştirmek
<b>6</b>	Ülkemizin, bölgemizin gelişimi ve refahına katkı sağlamak	6.1	Toplum yararına sunulan hizmetleri geliştirmek
		6.2	Ülkenin ihtiyacı olan alanlarda ara eleman yetiştirmek
<b>7</b>	Üniversitemizin ulusal ve uluslararası alanda tanınırlığını sağlamak	7.1	Ulusal ve uluslararası üniversiteler ve kurumlarla işbirliği yapmak
		7.2	Üniversitemizin ulusal ve uluslararası medyada tanınırlığını artırmak
<i>Toplam 7 stratejik amaç ve bu amaçlara yönelik 29 stratejik hedefimiz bulunmaktadır.</i>			

## B. TEMEL POLİTİKALAR VE ÖNCELİKLER

### *Temel İlke ve Politikalar*

Üniversitemizin benimsediği ilke ve politikaların dayanağı olan üst politika temel belgeleri şunlardır:

- 2019-2023 On Birinci Kalkınma Planı
- Orta Vadeli Program
- Orta Vadeli Mali Plan
- 2019 Yılı Programı
- MEB 2023 Eğitim Vizyonu
- İzmir Kalkınma Ajansı'nın (İZKA) hazırladığı "İzmir Bölge Planı (2014-2023)"
- 2019 Yılı Merkezi Yönetim Bütçe Kanunu

Üniversitemizce, üst politika belgelerine dayanılarak kabul edilen dokümanlar ise şunlardır:

- 2014-2018 Stratejik Planımız
- Kalite Politikamız

- 2016-2018 Dönemi Kamu İç Kontrol Standartlarına Uyum Eylem Planımız<sup>7</sup>
- Yılı Bütçemiz

### C. DİĞER HUSUSLAR

2019 mali yılında faaliyetlerimiz üzerinde etkili olan birkaç konuya değinmek gerekmektedir.

Üniversitemiz, 5018 sayılı Kamu Mali Yönetimi ve Kontrol Kanunu ile modellenen stratejik yönetim sistemini benimsemiştir. İlk Stratejik Planımız 2014-2018 dönemini kapsayacak şekilde hazırlanmış ve uygulanmıştır. Uygulama sırasında edinilen tecrübe sonucunda; daha bilimsel yöntemlere dayanan, yeni koşullara göre oluşan ihtiyaçları ve paydaş beklentileri yanında reel koşulları da karşılayan esnek yapıda ve vizyoner bir plan hazırlanmıştır.

Bu çerçevede Stratejik Planımızın yenilenmesi çalışmalarına 2016 yılında başlanmış, bu çalışmalarda Kalkınma Bakanlığı' nın üniversiteler için hazırladığı yeni stratejik planlama kılavuzuna göre 2017-2021 dönemi stratejik planın oluşturulması kabul edilmiş ve bu kapsamda Kalkınma Bakanlığı ile işbirliği yapılmıştır.

Nihayetinde bir taslak stratejik plan hazırlanmış ancak süreç, OHAL koşulları nedeniyle yaşanan personel ve enerji kaybı yanında öngörülemeyen öğrenci artışı gibi nedenlerle sekteye uğramıştır. Stratejik Planımızın yenilenmesi çalışmalarının 2017 mali yılında tamamlanması için bir takım çalışmalar yürütülmüş ancak bu kez, yılın 9. ayında üst yönetici değişikliği yaşanmıştır.

Bu şartlar altında, tüm yönetim sistemlerimizin yeni Plana entegre edilmesi ile yönetim döngüsünün etkin, etkili ve verimli çevrimi amaçlanan yeni Planımızın dönemi 2019-23 olarak revize edilmiş ancak bu revizyon da üst yönetimde uzun süreli vekalet dönemi olması nedeniyle işleyememiş,

---

<sup>7</sup> 2016-2018 Dönemi Kamu İç Kontrol Standartlarına Uyum Eylem Planı, 27.12.2018 tarih ve 1800096728 sayılı Rektörlük Makam Olur'u ile 2019 yılında uygulanmaya devam edilmiştir.

nihayet 2018 yılı Nisan ayında Rektör ataması sonucunda yeni planlama sürecimiz öngörülebilir olmuştur.

Yukarıda sözü edilen hususlar ve 14.03.2018 tarih ve 1800019093 sayılı yazımız da belirtilen sebepler ve üst yönetici değişikliği dolayısıyla Kalkınma Bakanlığı'nın 21.05.2018 tarih ve 2116 sayılı görüşü doğrultusunda nihai olarak yeni planlama dönemi 2020-2024 dönemi olarak belirlenmiştir.

2018 ve 2019 yılında çalışmaları yürütülen 2020-2024 dönemi itibariyle uygulanması öngörülen ve Strateji ve Bütçe Başkanlığı işbirliği ile tüm paydaşların katkı ve katılımları sağlanarak hazırlanan Üniversitemiz 2020-2024 Dönemi Stratejik Planı, 17.06.2019 tarih ve 2356 sayılı Strateji ve Bütçe Başkanlığının değerlendirme raporuna uygun olarak son düzeltmeleri yapılarak 26.07.2019 tarih ve 1900061333 sayılı Rektörlük Makamı Olur'u ile yürürlüğe girmiştir.

### **III. FAALİYETLERE İLİŞKİN BİLGİ VE DEĞERLENDİRMELER**

#### **A. MALİ BİLGİLER**

Üniversitemiz bütçesi; merkezi yönetim bütçe mevzuatı kapsamında, stratejik plan ve performans programlarıyla uyumlu ve çok yıllık olarak, analitik bütçe sınıflandırması rehberliğinde hazırlanmakta ve uygulanmakta, muhasebeleştirme ve raporlamaları ise Merkezi Yönetim Muhasebe Yönetmeliği çerçevesinde yürütülmektedir.

#### **1. Bütçe Uygulama Sonuçları**

Üniversitemizin 2019 yılı bütçe başlangıç ödenekleri toplamı 167.416.000 TL'dir. Yıl içerisinde ek ödenek, likit karşılığı, gelir fazlası karşılığı ödenek vb. uygulamalar sonucunda yıl sonu ödenek toplamımız 227.603.144,12 TL'ye ulaşmıştır. Bu ödeneklerin 220.756.307,29 TL'si harcanmıştır. Buna göre 2019 yılı bütçemizin gerçekleşme oranı % 97 olmuştur.

2019 yılı Üniversitemiz gelirleri ise; 163.983.000 TL hazine yardımı ve 3.433.000 TL öz gelir olmak üzere toplam 167.416.000 TL tahmin edilmiş ve 212.957.000 TL hazine yardımı ve 13.713.083,87 TL öz gelir olmak üzere

toplam 226.670.083,87 TL olarak gerçekleşmiştir. Gelir tahminine göre gerçekleşme oranı % 135,4'dır.

### **Gider Bilgileri**

Üniversitemizin 2019 yılı giderleri ve gerçekleştirmelerine ilişkin ayrıntılara, aşağıdaki tablo ve grafik ile yer verilmiştir.

<b>Tablo 133. Bütçe Giderleri</b>						
<b>Gider Türü</b>	<b>Başlangıç Ödeneği</b>	<b>Eklenen</b>	<b>Harcama</b>	<b>Kalan</b>	<b>Başlangıç Ödenegine Göre Gerçekleşme (%)</b>	<b>Revize Ödenegine Göre Gerçekleşme (%)</b>
<b>Personel Giderleri</b>	114.177.000	5.026.659,14	116.705.746,93	<b>2.497.912,21</b>	<b>102</b>	<b>98</b>
<b>Sosyal Güvenlik Kurumlarına Devlet Primi Giderleri</b>	16.776.000	883.636	17.206.106,64	<b>453.529,36</b>	<b>103</b>	<b>97</b>
<b>Mal ve Hizmet Alım Giderleri</b>	7.124.000	20.479.398,98	25.677.263,98	<b>1.926.135</b>	<b>360</b>	<b>93</b>
<b>Cari Transferler</b>	3.839.000	917.450	4.378.285,13	<b>378.164,87</b>	<b>114</b>	<b>92</b>
<b>Sermaye Giderleri</b>	25.500.000	32.880.000	56.788.904,61	<b>1.591.095,39</b>	<b>223</b>	<b>97</b>
<b>TOPLAM</b>	<b>167.416.000</b>	<b>60.187.144,12</b>	<b>220.756.307,29</b>	<b>6.846.836,83</b>	<b>132</b>	<b>97</b>

## 2019 Yılı Gider Gerçekleşmeleri

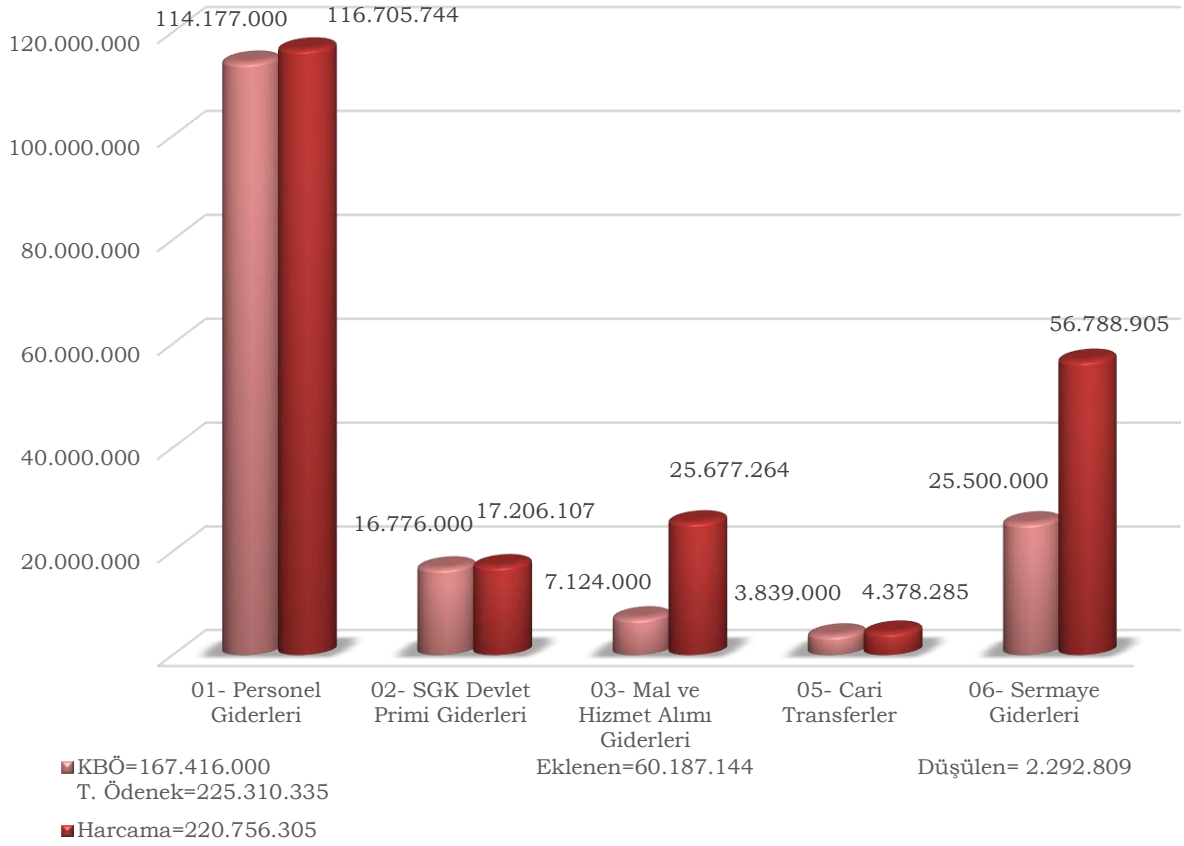

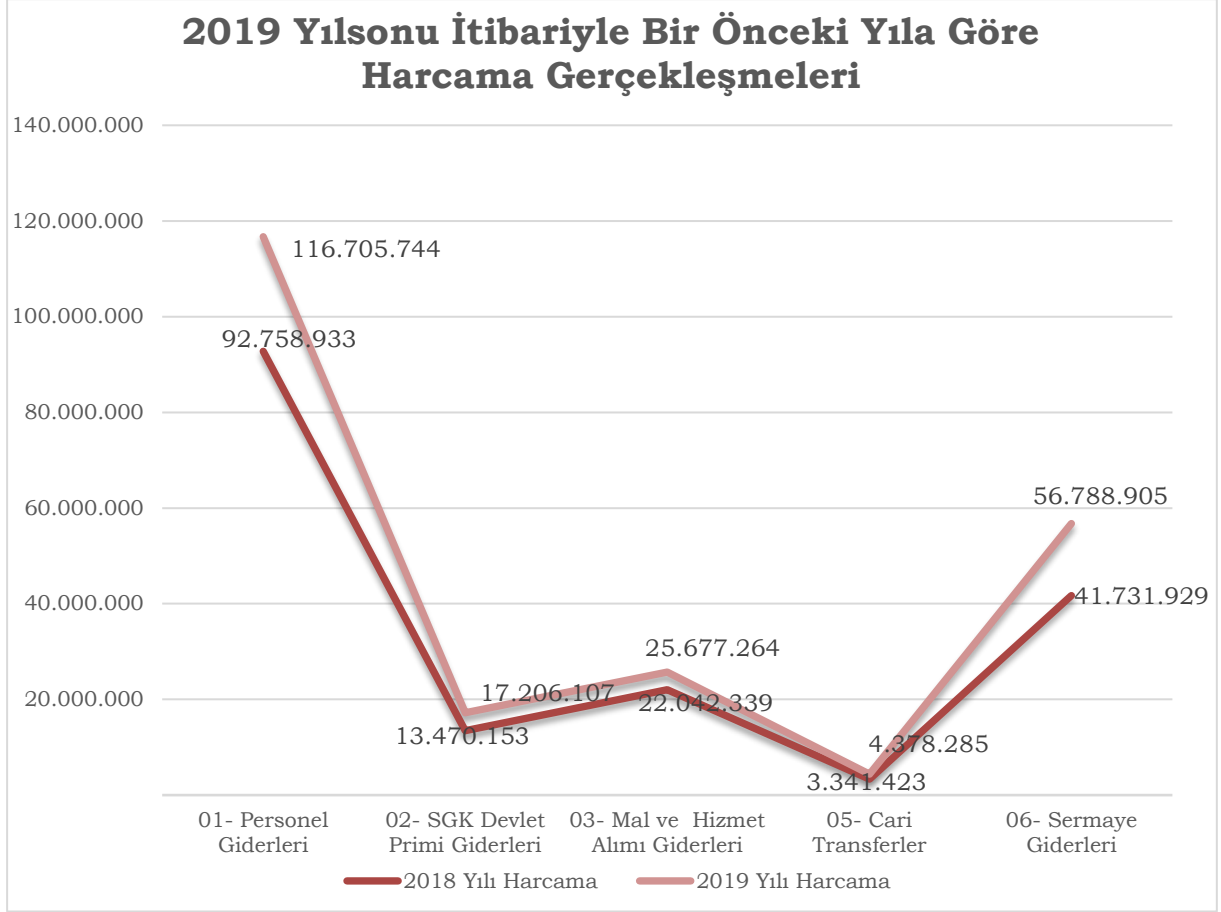

2019 yılında 6682 sayılı Merkezi Yönetim Bütçe Kanunu ile Üniversitemize 167.416.000 TL ödenek tahsis edilmiş olup, 2018 yılında harcama toplamı 173.344.777 TL iken, 2019 yılsonu itibariyle toplam harcama tutarımız **220.756.305 TL**'ye ulaşmıştır.

**Harcamaların % 36,48 'ünü personel giderleri, % 6,62 'ini sosyal güvenlik giderleri, % 28,13 'ini mal ve hizmet alımı giderleri, % 5,52 'sini cari transferler, % 23,24 'sini sermaye giderleri oluşturmaktadır.**

### **Gelir Bilgileri**

2019 yılı Merkezi Yönetim Bütçe Kanunu ile belirlenen Üniversitemiz gelirleri; % 15,18 'lük kısmını oluşturan 34.400.000 TL Sermaye Gelirleri, % 78,77 'lük kısmını oluşturan 178.557.000 TL Cari Gelirler, %0,31'lik kısmını oluşturan 695.413,88 TL Bilimsel Araştırma Projeleri Gelirleri, % 5,74 'lük kısmını oluşturan 13.017.669,99 TL Diğer Gelirler olmak üzere, toplam 226.670.083,87 TL'dir.

2019 yılı toplam gelirimiz olan 226.670.083,87 TL' nin 212.957.000 TL'sini Hazine Yardımı, 13.683.793,87 TL'sini Öz Gelir, 29.290 TL'sini Alınan Bağış ve Yardımlar oluşturmaktadır.

Üniversitemizin 2019 yılı gelir bilgilerinin detayı aşağıda sunulmuştur.

<b>Tablo 134. 2019 Yılı Bütçe Gelirleri</b>					
<b>Ekonomik Kodu</b>	<b>Türü</b>	<b>Planlanan</b>	<b>Gerçekleşen</b>	<b>Fark</b>	<b>Gerçekleşme Oranı (%)</b>
03.1.1.01	Şartname Satış Gelirleri	0,00	3.750,00	3.750,00	0
03.1.1.02	Kitap, Yayın ve Benzeri Satış Gelirleri	0,00	11.435,25	11.435,25	0
03.1.2.03	Avukatlık Vekalet Ücreti Gelirleri	0,00	3.512,79	3.512,79	0
03.1.2.29	Birinci Öğretimden Elde Edilen Gelirler	50.000,00	1.080.787,21	1.030.787,21	2.162
03.1.2.30	Sınav, Kayıt ve Bunlara İlişkin Diğer Hizmet Gelirleri	0,00	22.550,00	22.550,00	0
03.1.2.32	Yaz Okulu Gelirleri	0,00	452.362,44	452.362,44	0
03.1.2.33	Tezsiz Yüksek Lisans Gelirleri	2.247.000,00	1.448.282,38	-798.717,62	64
03.1.2.34	Tezli Yüksek Lisans Gelirleri	0,00	0,00	0,00	0
03.1.2.98	667 Sayılı KHK Kaps. Tahsil Ed. Eğt.-Öğr. Gelirleri	0,00	3.557.754,61	3.557.754,61	0
03.1.2.99	Diğer Hizmet Gelirleri	75.000,00	1.291.238,95	1.216.238,95	1.722
03.6.1.99	Diğer Taşınmaz Kira Gelirleri	24.000,00	809.049,14	785.049,14	3.371
03.6.3.02	İrtifak Hakkı Gelirleri	0,00	423.328,93	423.328,93	0
04.2.1.01	Hazine Yardımı	138.483.000,00	178.557.000,00	40.074.000,00	129
04.2.2.01	Hazine Yardımı	25.500.000,00	34.400.000,00	8.900.000,00	135
04.4.1.01	Kurumlardan Alınan Bağış ve Yardımlar	0,00	22.290,00	22.290,00	0
04.4.1.02	Kişilerden Alınan Bağış ve Yardımlar	0,00	7.000,00	7.000,00	0

04.5.1.10	YÖK Öğretim Üyesi Yetiştirme Programı Destekleri	0,00	30.000,00	30.000,00	0
04.5.1.13	YÖK Burs Destekleri	0,00	788.025,00	788.025,00	0
04.5.1.14	YÖK Yurt Dışı Araştırma Destekleri	0,00	46.500,00	46.500,00	0
05.1.9.01	Kişilerden Alacaklar Faizi	0,00	1.548,18	1.548,18	0
05.1.9.03	Mevduat Faizleri	20.000,00	562.056,04	542.056,04	2.810
05.1.9.99	Diğer Faizler	0,00	2.123,59	2.123,59	0
05.2.6.16	Araştırma Projeleri Gelirleri Payı	234.000,00	695.413,88	461.413,88	297
05.3.2.99	Diğer İdari Para Cezaları	0,00	236.288,26	236.288,26	0
05.9.1.06	Kişilerden Alacaklar	0,00	316.296,46	316.296,46	0
05.9.1.19	Öğrenci Katkı Payı Telafi Gelirleri	783.000,00	1.526.770,00	743.770,00	195
05.9.1.99	Yukarıda Tanımlanmayan Diğer Gelirler	0,00	374.720,76	374.720,76	0
<b>TOPLAM</b>		<b>167.416.000,00</b>	<b>226.670.083,87</b>	<b>59.254.083,87</b>	<b>135</b>

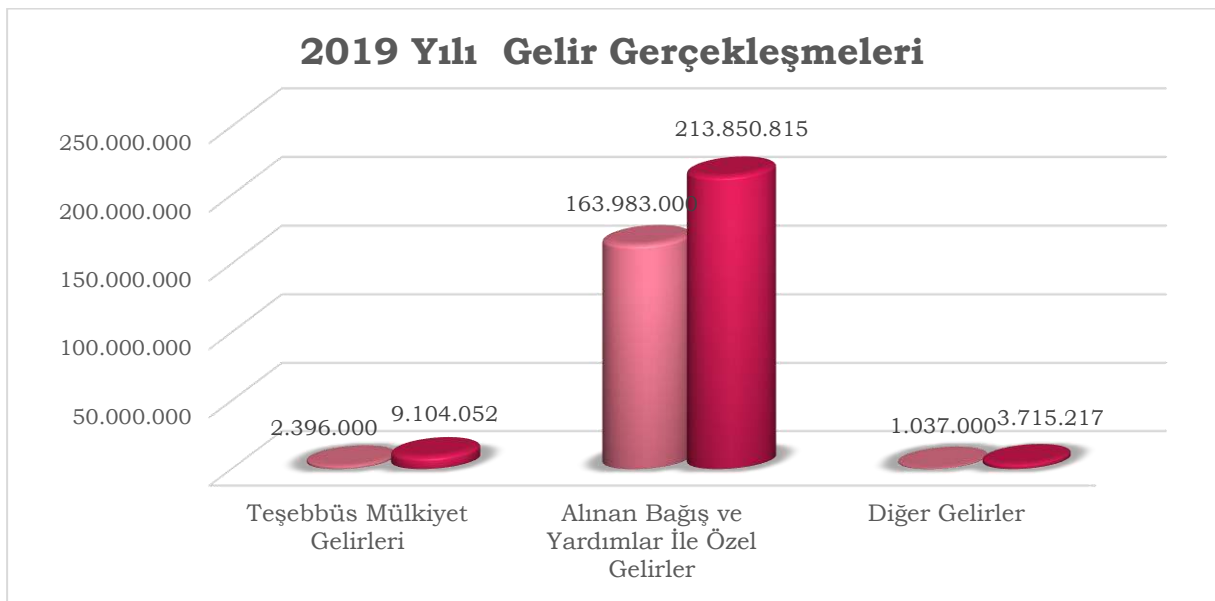



## **2019 Yılı Birim Bazında Doğrudan Temin Limitleri (4734/21-f, 22-d) ve Harcamalar**

5018 Sayılı Kamu Mali Yönetimi ve Kontrol Kanunu'nun (II) sayılı cetvelinde Özel Bütçeli İdareler arasında yer alan Üniversitemize 2019 yılı Bütçe Kanunu ile verilen mal ve hizmet alımları ile yapım işlerine ait ödeneklerin kullanımı 4734 sayılı Kamu İhale Kanunu hükümlerine göre gerçekleştirilmektedir. Ayrıca İdarelerce uyulması gereken diğer kurallar başlıklı 62'nci maddesinin (ı) bendinde "Bu Kanunun 21 (f) ve 22 (d) nci maddelerindeki parasal limitler dahilinde yapılacak harcamaların yıllık toplamı, idarelerin bütçelerine bu amaçla konulacak ödeneklerin %10'unu Kamu İhale Kurulunun uygun görüşü olmadıkça aşamaz." hükmü yer almaktadır.

Anılan düzenleme Üniversitemiz tüm harcama birimlerince yürütülen mal ve hizmet alımları ile yapım işlerine ilişkin harcamaların bir bütün olarak değerlendirilmesini ve yapılan harcamaların %10'luk limitin altında tutulmasını ve harcama birimlerine mal ve hizmet alımları ile yapım işlerinde 4734 sayılı Kanun'un 21 (f) ve 22 (d)'nci maddelerindeki parasal limitler dahilinde yıl içinde yapabilecekleri harcama tutarının belirlenmesi zorunluluğunu ortaya koymaktadır.

Bu amaçla 2019 yılı başlangıç ödeneği, aktarma ve ekleme suretiyle ilave olarak verilen ödeneklerin kullanımında, 4734 sayılı Kanun'un 21 (f) ve 22 (d)'nci maddelerindeki parasal sınırlar dahilinde kullanılmıştır.

<b>Tablo 135. 2019 Yılı Kurum Düzeyinde Doğrudan Temin Limitleri ve Harcamalar</b>			
<b>Kayıt Türü</b>	<b>Mal Alımı</b>	<b>Hizmet Alımı</b>	<b>Yapım Alımı</b>
<b>Limit</b>	2.154.513,08	447.901,00	5.089.000,00
<b>Harcanan</b>	1.706.748,48	296.189,40	450.062,00
<b>Kalan</b>	447.764,60	151.711,60	4.638.938,00

**Tablo 136. 2019 Yılı Yatırımları**

SIRA NO	SEKTÖRÜN ADI	PROJE NO	PROJENİN ADI	YERİ	KARAKTERİSTİĞİ	İŞİN		PROJE TUTARI	PROGRAM YILINA KADAR YAPILAN HARCAMA	YILI ÖDENEĞİ			
						BAŞLAMA TARİHİ	BITİŞ TARİHİ			KBÖ	REVİZE	TOPLAM	HARCAMA
1	EĞİTİM	2019H036560	Çeşitli Ünitelerin Etüd Projesi	İZMİR	Etüd-Proje	2019	2019	500	0	500	-	500	<b>588</b>
2	EĞİTİM	2019H032350	Muhtelif İşler	İZMİR	Bakım Onarım, Bilgi ve İletişim Teknolojileri, Kesin Hesap, Makine-Teçhizat	2019	2019	4.955	0	4.955	2.730	7.685	<b>7.959</b>
3	EĞİTİM	2012H032100	Kampüs Altyapısı	İZMİR	Doğalgaz Dönüşümü, Elektrik Hattı, Kampüs İçi Yol, Kanalizasyon hattı, Peyzaj, Su İsale hattı, Telefon hattı	2012	2020	13.500	9.291	1.000	-	1.000	<b>1.111</b>
4	EĞİTİM	2012H032110	Derslik ve Merkezi Birimler	İZMİR	Eğitim (25.000 m2), Yönetim (12.000 m2)	2012	2021	76.151	31.038	12.250	14.150	26.400	<b>24.816</b>
5	EĞİTİM	2012H034000	Üniversite Bilgi Yönetim Sistemi	İZMİR	Bilgi ve İletişim Teknolojileri, Danışmanlık, Makine-Teçhizat, Müşavirlik/Kontrollük	2012	2020	13.400	10.093	600	-	600	<b>750</b>
6	EĞİTİM	2019H036550	Yayın Alımı	İZMİR	Basılı Yayın Alımı, Elektronik Yayın Alımı	2019	2019	750	0	750	-	750	<b>189</b>
7	SPOR	2012H050100	Açık ve Kapalı Spor Tesisleri	İZMİR	Stadyum (4.200 seyirci kapasitesi)	2012	2020	29.067	18.891	300	-	300	<b>1.253</b>
8	KÜLTÜR	2013H040050	Askeri Hastane Binası Restorasyonu	İZMİR	Büyük Onarım (2.800 m2)	2013	2019	13.000	12.000	1.000	-	1.000	<b>0</b>
9	TEKNOLOJİK ARAŞTIRMA	2014K120490	Merkezi Araştırma Laboratuvarı	İZMİR	Büyük Onarım (2.700 m2), İnşaat (700m2), Makine-Teçhizat, Teknolojik Araştırma	2014	2019	17.860	17.855	5	-	5	<b>0</b>
10	SAĞLIK	2017I000330	Diş Hekimliği Hastanesi	İZMİR	Diş Hastanesi (28.900 m2), Makine Teçhizat	2017	2021	64.000	0	4.140	16.000	20.140	<b>20.123</b>
<b>TOPLAM</b>								<b>233.183</b>	<b>99.168</b>	<b>25.500</b>	<b>32.880</b>	<b>58.380</b>	<b>56.789</b>

## 2. Temel Mali Tablolara İlişkin Açıklamalar

**Tablo 137. 2019 Yılı Üniversitemiz Bilançosu**

Kurum Kodu : 39.1		Adı : İZMİR KATİP ÇELEBİ ÜNİVERSİTESİ		Yıl : 2019			
<b>AKTİF HESAPLAR</b>		<b>N Yılı 2019</b>		<b>PASİF HESAPLAR</b>		<b>N Yılı 2019</b>	
<b>1 DÖNEN VARLIKLAR</b>	<b>44.877.912,36</b>	<b>3 KISA VADELİ YABANCI KAYNAKLAR</b>	<b>4.871.902,43</b>	<b>33 EMANET YABANCI KAYNAKLAR</b>	<b>2.702.508,65</b>		
<b>10 HAZİR DEĞERLER</b>	<b>36.053.982,02</b>	<b>330 ALINAN DEPOZİTO VE TEMİNATLAR HESABI</b>	<b>2.174.133,03</b>	<b>333 EMANETLER HESABI</b>	<b>528.375,62</b>		
102 BANKA HESABI	35.495.573,03	<b>36 ÖDENECEK DİĞER YÜKÜMLÜLÜKLER</b>	<b>2.039.630,67</b>	<b>360 ÖDENECEK VERGİ VE FONLAR HESABI</b>	<b>1.518.705,80</b>		
104 PROJE ÖZEL HESABI	558.408,99	<b>361 ÖDENECEK SOSYAL GÜVENLİK KESİNTİLERİ HESABI</b>	<b>250.327,06</b>	<b>362 FONLAR VEYA DİĞER KAMU İD ADINA YAPILAN TAHSİLAT HESABI</b>	<b>270.597,81</b>		
<b>12 FAALİYET ALACAKLARI</b>	<b>733.407,90</b>	<b>37 BORÇ VE GİDER KARŞILIKLARI</b>	<b>129.763,11</b>	<b>372 KIDEM TAZMİNATI KARŞILIĞI HESABI</b>	<b>129.763,11</b>		
120 GELİRLERDEN ALACAKLAR HESABI	362.413,38	<b>4 UZUN VADELİ YABANCI KAYNAKLAR</b>	<b>3.084.348,77</b>	<b>43 DİĞER BORÇLAR</b>	<b>9.946,00</b>		
121 GELİRLERDEN TAKİPLİ ALACAKLAR HESABI	370.467,62	<b>430 ALINAN DEPOZİTO VE TEMİNATLAR HESABI</b>	<b>9.946,00</b>	<b>47 BORÇ VE GİDER KARŞILIKLARI</b>	<b>3.074.402,77</b>		
126 VERİLEN DEPOZİTO ve TEMİNATLAR HESABI	526,90	<b>472 KIDEM TAZMİNATI KARŞILIĞI HESABI</b>	<b>3.074.402,77</b>	<b>5 ÖZ KAYNAKLAR</b>	<b>416.775.153,16</b>		
<b>14 DİĞER ALACAKLAR</b>	<b>1.188.340,45</b>	<b>50 NET DEĞER</b>	<b>284.063.162,49</b>	<b>500 NET DEĞER HESABI</b>	<b>284.063.162,49</b>		
140 KİŞİLERDEN ALACAKLAR HESABI	1.188.340,45	<b>51 DEĞER HAREKETLERİ</b>	<b>6.208.985,04</b>	<b>519 Değer Hareketleri Sonuç Hesabı</b>	<b>6.208.985,04</b>		
<b>15 STOKLAR</b>	<b>2.032.213,90</b>	<b>57 GEÇMİŞ YILLAR OLUMLU FAALİYET SONUÇLARI</b>	<b>392.141.868,69</b>	<b>570 GEÇMİŞ YILLAR OLUMLU FAALİYET SONUÇLARI HESABI</b>	<b>392.141.868,69</b>		
150 İLK MADDE VE MALZEME HESABI	2.007.628,60	<b>58 GEÇMİŞ YILLAR OLUMSUZ FAALİYET SONUÇLARI</b>	<b>-277.115.742,13</b>	<b>580 GEÇMİŞ YILLAR OLUMSUZ FAALİYET SONUÇLARI HESABI (-)</b>	<b>-277.115.742,13</b>		
151 YARI MAMULLER-ÜRETİM HESABI	24.585,30	<b>59 DÖNEM FAALİYET SONUÇLARI</b>	<b>11.476.879,07</b>	<b>590 DÖNEM OLUMLU FAALİYET SONUCU HESABI</b>	<b>11.476.879,07</b>		
<b>16 ÖN ÖDEMELER</b>	<b>4.869.968,09</b>						
162 BÜTÇE DIŞI AVANS VE KREDİLER HESABI	4.869.968,09						

Kurum Kodu : 39.1

Adı : İZMİR KATİP ÇELEBİ ÜNİVERSİTESİ

Yıl : 2019

AKTİF HESAPLAR		N Yılı 2019	PASİF HESAPLAR		N Yılı 2019
<b>2</b>	<b>DURAN VARLIKLAR</b>	<b>379.853.492,00</b>			
<b>22</b>	<b>FAALİYET ALACAKLARI</b>	<b>5.549.522,52</b>			
	220 GELİRLERDEN ALACAKLAR HESABI	4.950.538,50			
	226 VERİLEN DEPOZİTO VE TEMİNATLAR HESABI	598.984,02			
<b>24</b>	<b>MALİ DURAN VARLIKLAR</b>	<b>0,00</b>			
	241 MAL VE HİZMET ÜRETEK KURULUŞLARA YATIRILAN SERMAYELER HESABI	187.500,00			
	242 DÖNER SERMAYELİ KURULUŞLARA YATIRILAN SERMAYELER HESABI	100.000,00			
	247 SERMAYE TAAHHÜTLERİ HESABI (-)	-287.500,00			
<b>25</b>	<b>MADDİ DURAN VARLIKLAR</b>	<b>374.303.969,48</b>			
	250 ARAZİ VE ARSALAR HESABI	164.291.225,34			
	251 YERALTI VE YERÜSTÜ DÜZENLERİ HESABI	56.349,95			
	252 BİNALAR HESABI	92.695.325,41			
	253 TESİS, MAKİNE VE CİHAZLAR HESABI	40.367.357,26			
	254 TAŞITLAR HESABI	2.048.390,47			
	255 DEMİRBAŞLAR HESABI	39.027.397,57			
	257 BİRİKMiŞ AMORTİSMANLAR HESABI (-)	-78.552.740,03			
	258 YAPILMAKTA OLAN YATIRIMLAR HESABI	114.370.663,51			
<b>26</b>	<b>MADDİ OLMAYAN DURAN VARLIKLAR</b>	<b>0,00</b>			
	260 HAKLAR HESABI	10.503.732,40			
	268 BİRİKMiŞ AMORTİSMANLAR HESABI (-)	-10.503.732,40			
<b>29</b>	<b>DİĞER DURAN VARLIKLAR</b>	<b>0,00</b>			
	294 ELDEN ÇIKARILACAK STOKLAR VE MADDİ DURAN VARLIKLAR HESABI	224.834,71			
	299 BİRİKMiŞ AMORTİSMANLAR HESABI (-)	-224.834,71			
<b>AKTİF TOPLAMI</b>		<b>424.731.404,36</b>	<b>PASİF TOPLAMI</b>		<b>424.731.404,36</b>

**Not:** 27.02.2020 tarihli Yönetim Dönemi Hesabı verileridir.

**Tablo 138. Nazım Hesaplar**

**Bilanço Dipnotları :**

910 ALINAN TEMİNAT MEKTUPLARI HESABI	22.130.315,18
911 ALINAN TEMİNAT MEKTUPLARI EMANETLERİ HESABI	22.130.315,18
920 GİDER TAAHHÜTLERİ HESABI	77.403.646,82
921 GİDER TAAHHÜTLERİ KARŞILIĞI HESABI	77.403.646,82
948 BAŞKA BİRİMLER ADINA İZLENEN ALACAKLAR HESABI	9.584.081,43
949 BAŞKA BİRİMLER ADINA İZLENEN ALACAK EMANETLERİ HESABI	9.584.081,43
962 YÜKSEKÖĞRETİM KURUMLARI BİLİMSEL PROJELER HESABI	113.698.219,41
963 BİLİMSEL PROJELER KARŞILIĞI HESABI	113.698.219,41
990 KİRAYA VER, İRTİFAK HAK TESİS ED MADDİ DURAN VAR KAY DEĞ HES	1.240.182,50
993 MADDİ DURAN VARLIKLARIN KİRA VE İRTİFAK HAKKI GEL HESABI	5.312.951,88
998 DİĞER NAZIM HESAPLAR HESABI	34.385.516,20
999 DİĞER NAZIM HESAPLAR KARŞILIGI HESABI	40.938.650,58

- Üniversitemiz faaliyet sonuçları tablosuna Ek-3' de yer verilmiştir.

**Tablo 139. Birimlere Göre 2019 Yılı Döner Sermaye Gelir ve Gider Dağılımı**

<b>GELİRLER</b>													<b>GİDERLER</b>			<b>Yılsonu Nakit</b>	<b>Dönem KAR/ZARAR (Cari Yıl)</b>
<b>TAHAKKUKLAR</b>					<b>TAHSİLATLAR ***</b>			<b>Önceki Yıllan Devreden</b>	<b>Cari Yılda Tahakkuk Eden (Cari)</b>	<b>Toplam Gider</b>							
<b>Birim Adı</b>	<b>Önceki Yıllan Devreden Alacaklar*</b>	<b>Cari Yıl Tahakkuku</b>	<b>Kesinti ve İadeler**</b>	<b>Toplam Gelir</b>	<b>Önceki Yıllan Devreden Alacaklar</b>	<b>Cari Yılda Tahsil Edilen</b>	<b>Toplam Tahsilat</b>										
Rektörlük DS Birimi	34.310,00	1.303.205,03	0,00	1.337.515,03	23.600,00	1.468.546,23	1.492.146,23	111.569,31	1.613.169,92	1.724.739,23	204.800,73	-309.964,89					
SEM DS.Birimi	7.230,76	626.668,18	400,00	633.498,94	7.230,76	690.026,47	697.257,23	33.802,55	471.006,52	504.809,07	252.400,44	155.261,66					
Mühendislik ve Mimarlık Fak. DS. Birimi	6.903,00	356.389,81	6.750,00	356.542,81	6.903,00	259.437,55	266.340,55	81.261,39	325.066,17	406.327,56	34.649,85	24.573,64					
Deprem Müh. Uyg. Arş. Merk. DS. Birimi	8.260,00	31.523,19	0,00	39.783,19	0,00	37.193,19	37.193,19	0,00	29.444,11	29.444,11	8.356,22	2.079,08					
İktisadi ve İdari Bilimler DS Birimi	1.180,00	35.369,83	0,00	36.549,83	1.180,00	37.733,55	38.913,55	707,11	40.035,36	40.742,47	13.017,59	-4.665,53					
Su Ürünleri Fak. DS. Birimi	5.033,20	49.267,75	0,00	54.300,95	0,00	52.428,19	52.428,19	96,41	43.311,23	43.407,64	21.080,78	5.956,52					
TÖMER DS.Birimi	63.257,22	317.309,78	0,00	380.567,00	63.257,22	317.254,36	380.511,58	21.260,57	253.132,59	274.393,16	145.337,46	64.177,19					
Sağlık Uyg. Arş.Merk.DS Birimi****	141.689,61	3.167.164,90	0,00	3.308.854,51	141.689,61	3.133.980,79	3.275.670,40	218.485,71	2.472.973,59	2.691.459,30	291.731,76	694.191,31					
Diş Hekimliği Fak. DS.Birimi	1.513.060,72	10.068.143,83	266.503,46	11.314.701,09	1.513.060,72	6.291.208,39	7.804.269,11	1.743.002,55	10.442.028,88	12.185.031,43	317.908,22	-640.388,51					
<b>TOPLAM</b>	<b>1.780.924,51</b>	<b>15.955.042,30</b>	<b>273.653,46</b>	<b>17.462.313,35</b>	<b>1.756.921,31</b>	<b>12.287.808,72</b>	<b>14.044.730,03</b>	<b>2.210.185,60</b>	<b>15.690.168,37</b>	<b>17.900.353,97</b>	<b>1.289.283,05</b>	<b>-8.779,53</b>					

\*Önceki dönem Alıcılar hesabının KDV dâhil bakiyesidir.

\*\*SGK kesintileri ve Satıştan iadeleri gösterir.

\*\*\*Tahsilat tutarlarına KDV dâhildir.

\*\*\*\*Dönem karı/zararı kurumlar vergisi payı düşülmemiş brüt kar veya zarardır.

**Tablo 140. Birim Bazında Döner Sermaye Gelir Bilgileri**

<b>Birim Adı</b>	<b>Ürün/Hizmet</b>	<b>Fatura Adedi</b>	<b>Tutar</b>
Rektörlük	Diğer Mal ve Hizmet Gelirleri	56	1.276.000,00
SEM DS Birimi	Kurs Gelirleri	149	85.768,42
SEM DS Birimi	Eğitim Hiz. Gel.	5	21.307,40
SEM DS Birimi	Danışmanlık Hiz. Gel.	2	67.000,00
SEM DS Birimi	Tahlil ve Analiz Gelirleri	361	451.807,50
İktisadi ve İdari Bil. Fak DS Birimi	Eğitimi Hiz. Gel	4	16.296,28
İktisadi ve İdari Bil. Fak DS Birimi	Danışmanlık Hiz. Gel.	14	19.000,00
Deprem Müh.Uyg. ve Atş. Merk. DS.Birimi	Bilirkişi Hizmet Gelirleri	3	31.500,00
Mühendislik Mimarlık Fak. DS. Birimi	Danışmanlık Hiz.geliri	22	42.770,00
Mühendislik Mimarlık Fak. DS. Birimi	Üniversite Sanayi İşbirliği Gelirleri	36	229.736,79
Mühendislik Mimarlık Fak. DS. Birimi	Tahlil ve Analiz Gelirleri	47	57.354,92
Mühendislik Mimarlık Fak. DS. Birimi	Eğitimi Hiz. Gel	2	8.888,88

Türkçe Öğretimi Uygu. Ve Araşt. Merk.	Kurs Gelirleri	34	75.390,34
Türkçe Öğretimi Uygu. Ve Araşt. Merk.	Eğitim Hizmeti Gelirleri	13	238.903,10
Türkçe Öğretimi Uygu. Ve Araşt. Merk.	Sınav Hizmetleri Gelirleri	12	2.546,28
Diş Hekimliği Fakültesi	Ayaktan Hasta Muayene, Konsültasyon Ve Rapor Gelirleri	12	506.530,50
Diş Hekimliği Fakültesi	Ayaktan Hasta Radyoloji Görüntüleme Gelirleri		397.780,67
Diş Hekimliği Fakültesi	Ayaktan Hasta Tıbbi Uygulama Gelirleri		8.598.453,77
Diş Hekimliği Fakültesi	Diğer Hasta Muayene, Konsültasyon Ve Rapor Gelirleri		1.556,39
Diş Hekimliği Fakültesi	Yatan Hasta Tıbbi Uygulama Gelirleri		1.773,20
Diş Hekimliği Fakültesi	Ayaktan Hasta Nakil Gelirleri		210,96
Diş Hekimliği Fakültesi	Özel Tıbbi Uygulama Gelirleri		43.888,01
Diş Hekimliği Fakültesi	Eğitim Hizmeti Gelirleri		3
Diş Hekimliği Fakültesi	Danışmanlık Hizmeti Gelirleri	1	6.779,66
Sağlık Uygulama ve Araştırma Merkezi	Ayaktan Hasta Muayene, Konsültasyon Ve Rapor Gelirleri	12	2.121.555,45
Sağlık Uygulama ve Araştırma Merkezi	Diğer Sağlık Hizmet Gelirleri	2	2.744,00
Sağlık Uygulama ve Araştırma Merkezi	Danışmanlık Hizmeti Gelirleri	668	1.041.281,36
Su Ürünleri Fakültesi DS Birimi	Yavru Balık	2	740,00
Su Ürünleri Fakültesi DS Birimi	Danışmanlık Hiz. Gel	9	43.667,23
<b>TOPLAM</b>		<b>1.469</b>	<b>15.404.231,11</b>
* Tüm birimlerimizde fatura ile belgelendirilemeyen (Mevduat Faiz gelirleri, Personele yapılan fazla ve yersiz ödemeden kaynaklanan gelirler, bağış ve yardım gelirleri, şartname satış gelirleri, Taşınır Kuruluş farkları, Sürekli İşçi Rapor kesinti gelirleri vb.) gelirlerden oluşmaktadır.			



### **3. Mali Denetim Sonuçları**

#### ***Dış Denetim Sonuçları***

2019 mali yılı dış denetimi henüz tamamlanmamış olup, 2018 yılına ilişkin olarak Eylül 2019 tarihli Sayıştay Denetim Raporunda, Denetim Görüşü Dayanakları bölümünde 2 ve Denetim Görüşünü Etkilemeyecek Tespit ve Değerlendirmeler bölümünde 5 adet bulguya yer verilmiştir.

Raporda, Üniversitemiz mali rapor ve tablolarının 2018 yılına ilişkin Denetim Görüşünün Dayanakları bölümünde belirtilen hesap alanları hariç tüm önemli yönleriyle doğru ve güvenilir bilgi içerdiği kanaatine varıldığı belirtilmiştir.

#### ***İç Denetim Sonuçları***

Üniversitemizde 2019 Yılı İç Denetim ve Danışmanlık Faaliyetleri yönetici hassasiyeti gereğince program harici icra edilmiştir.

2019 yılında Genel Sekreterlik'e verilen 12.07.2019 tarihli dilekçeye istinaden personel maaş ve aile yardım ödeneği konulu Rektörlük Makamının 09.08.2019 tarih, 23491112-869-E.1900067322 sayılı yazısı gereğince inceleme yapılmıştır.

## **B. PERFORMANS BİLGİLERİ**

### **1. Faaliyet ve Proje Bilgileri**

#### **1.1. Faaliyet Bilgileri**

#### ***Ulusal ve Uluslararası İlişkiler Alanındaki Ürün, Hizmet ve Faaliyetler***

Üniversitemizin öğrenci ve personelinin değişim programlarında yer almaları sağlanarak uluslararası temaslarımızın güçlendirilmesi ve yurt dışında Üniversitemiz tanıtımının geliştirilmesi amacıyla gerçekleştirilen faaliyetler kapsamında; Erasmus+, Farabi ve Mevlana programları uygulanmakta Dış İlişkiler Koordinatörlüğümüzce, ulusal ve uluslararası üniversitelerle, ikili anlaşmalar yapılmaktadır. Ayrıca Üniversitemizin uluslararasılaşma politikası kapsamında, uluslararası eğitim fuarlarına katılım sağlanarak her yıl daha fazla yabancı uyruklu öğrenciye eğitim imkânı sağlanmaktadır.

Bu kapsamdaki çalışmalarımız ve çıktıları şu şekilde kategorize edilmektedir:

### *AB Eğitim ve Gençlik Programı*

- Erasmus Programı
- Erasmus Programı Kapsamında Ükelere Göre İkili Anlaşmalar
- Erasmus Programı Kapsamında Yıllara Göre Öğrenci ve Personel Hareketliliği
- Erasmus Programı Kapsamında Akademik Birimlere Göre Toplam Öğrenci ve Personel Hareketliliği
- Erasmus Programı Kapsamında Ükelere Göre Öğrenci ve Personel Hareketliliği
- AB Eğitim ve Gençlik Programları Kapsamında Proje Bilgileri

### *Uluslararası İş Birliği ve Tanıtım*

- Uluslararası güncel İşbirliği Protokolleri

### *Bologna Süreci*

- Diploma Eki (DE) Etiketleri
- AKTS Etiketleri
- Ders Bilgi Paketleri

### *Farabi Programı*

- Farabi Programı Kapsamında Yıllara Göre IAESTE Öğrenci Hareketliliği
- Farabi Programı Kapsamında Yıllara Göre IAESTE Öğretim Üyesi Hareketliliği
- Ulusal Farabi Çalışmalarında Akdeniz Üniversitesi'nin üstlendiği rol ve misyonlar
- Farabi Programı Kapsamındaki İkili Anlaşma Yapılan Üniversiteler

### *Mevlana Programı*

- Mevlana Programı İkili Anlaşmalar
- Mevlana Programı Kapsamında Öğretim Elemanı ve Öğrenci Hareketliliğisamdaki çalışmalarımız ve çıktıları şu şekilde kategorize edilmektedir:

**Tablo 141. Rapor Döneminde Üniversiteler Arasında Yapılan İkili Anlaşmalar (ERASMUS)**

No	Üniversite Adı	Ülke Adı	Geçerlilik Süresi	Fakülte/Bölüm
1	University of Porto	Portekiz	2024	Eczacılık
2	Università Degli Studi di Salerno	İtalya	2024	Siyaset Bilimi ve Uluslararası İlişkiler, İşletme
3	The Athenaeum University	Romanya	2024	İşletme ve İktisat, Siyaset Bilimi
4	East European State Higher School in Przemysl	Polonya	2024	İşletme, Siyaset Bilimi, Uluslararası İlişkiler
5	Cracow University of Technology	Polonya	2024	İnşaat Mühendisliği
6	Goce Delcev University	Makedonya	2024	Fizyoterapi
7	Klaipeda State University of Applied Sciences	Litvanya	2024	Fizyoterapi
8	Medical Univesity - Sofia	Bulgaristan	2024	Fizyoterapi ve Rehabilitasyon
9	Nicolaus Copernicus University in Torun	Polonya	2024	Hemşirelik, Fizyoterpi ve Rehabilitasyon
10	University of Porto	Portekiz	2024	Eczacılık
<b>TOPLAM</b>			<b>10</b>	

**Tablo 142. Rapor Döneminde Üniversiteler Arasında Yapılan İkili Anlaşmalar (FARABI)**

No	Üniversite Adı	Bulunduğu İl	Geçerlilik Süresi	Fakülte/Bölüm
1	Fırat Üniversitesi	Elazığ	2025	Mühendislik Mimarlık F. Diş Hekimliği F. Tıp F. Sağlık Bilimleri F. Su Ürünleri F. İktisadi ve İdari Bilimler F. Sosyal ve Beşeri Bilimler Fak. İslami İlimler Fak. Sağlık Hizmetleri MYO Fen Bilimleri Enstitüsü Sağlık Bilimleri Enstitüsü Sosyal Bilimler Enstitüsü
2	Giresun Üniversitesi	Giresun	2025	Sağlık Bilimler F. İktisadi ve İdari Bilimler F. Mühendislik Mimarlık F. Tıp Fakültesi Turizm Fakültesi

				Sosyal Beşeri Bilimler Fak. Fen Bilimleri Enstitüsü Sosyal Bilimler Enstitüsü Sağlık Bilimler Enstitüsü Meslek Yüksekokulu
3	Selçuk Üniversitesi	Konya	2024	Mühendislik Mimarlık F. Diş Hekimliği F. Tıp Fakültesi Eczacılık Fak. Sağlık Bilimler F. İktisadi ve İdari Bilimler F.
4	Bülent Ecevit Üniversitesi	Zonguldak	2024	Diş Hekimliği F. Sağlık Bilimleri Fakültesi Sosyal Beşeri Bilimler F. İslami İlimler F. Mühendislik Mimarlık F. İktisadi ve İdari Bilimler F. Sağlık Hizmetleri MYO Sağlık Bilimleri Enstitüsü Sosyal Bilimler Enstitüsü Fen Bilimleri Enstitüsü
5	Abant İzzet Baysal Üniversitesi	Bolu	2025	Diş Hekimliği F. İktisadi ve İdari İlimler F. Mühendislik Mimarlık F. Sosyal ve Beşeri Bilimler F. Tıp F. Diş Hekimliği F. İslami İlimler F. Sağlık Bilimleri F. Sosyal Bilimler Enstitüsü Fen Bilimleri Enstitüsü Turizm F. Meslek Yüksekokulu
6	Çukurova Üniversitesi	Adana	2024	Mühendislik ve Mimarlık F. Tıp F. İktisadi ve İdari Bilimler F. Sosyal ve Beşeri Bilimler Fak. İslami İlimler Fak. Diş Hekimliği Fak. Sağlık Bilimleri Fak. Turizm Fak. Sağlık Hizmetleri MYO Fen Bilimleri Enstitüsü Sağlık Bilimleri Enstitüsü Sosyal Bilimler Enstitüsü
7	Gazi Üniversitesi	Ankara	2023	Türk Dili ve Edebiyatı Tarih Felsefe Sosyoloji İşletme İktisat Siyaset Bilimi ve Kamu yönetimi Uluslararası İlişkiler

				<p>Sağlık yönetimi Beslenme Diyetetik Fizyoterapi ve Rehabilitasyon Hemşirelik Tıp Fak. Diş Hekimliği Turizm İşletmeciliği Turizm rehberliği 8Gastronomi ve Mutfak Sanatları Makine Müh. İnşaat Müh. Elektrik Elektronik Müh.</p>
8	Adnan Menderes Üniversitesi	Aydın	2024	<p>Tıp F. Sağlık Bilimler F. İktisadi ve İdari bilimler Fak. Mühendislik Mimarlık Fak. Diş Hekimliği Fak. Sağlık hizmetleri MYO Turizm Fak.</p>
9	İnönü Üniversitesi	Malatya	2024	<p>İktisadi ve İdari Bilimler F. Diş Hekimliği F. Tıp F. Eczacılık Fak. Mühendislik Mimarlık Fak. İslami İlimler Fak. Sosyal ve Beşeri Bilimleri Fak. Sağlık Bilimleri Fak. Sağlık hizmetleri MYO</p>
10	Kocaeli Üniversitesi	Kocaeli	2024	<p>İlk ve Acil Yardım Fizyoterapi Felsefe Tarih Türk Dili ve Edebiyatı İşletme İktisat Siyaset Bilimi ve Kamu Yönetimi Uluslararası İlişkiler Hemşirelik Sosyal Hizmetler Makine Mühendisliği İnşaat Mühendisliği Tarih Felsefe Türk Dili Edebiyatı İşletme Fen Bilimleri Enstitüsü Sosyal Bilimler Enstitüsü Sağlık Bilimleri Enstitüsü Elektrik Elektronik Müh. İnşaat Müh. Harita Müh. Mekatronik Müh. Malzeme Bilimi Müh.</p>

				Sağlık Bilimleri Fak. Tıp Fak.
11	Gaziantep Üniversitesi	Gaziantep	2024	Elektrik Elektronik Müh. Makine müh. İnşaat müh. Malzeme ve metalürji müh. Tıp Fak. Türk dili ve edebiyatı Tarih Sosyoloji Arkeoloji Coğrafya Felsefe İşletme İktisat Kamu Yönetimi Diş Hekimliği Fak. Hemşirelik İlahiyat Fak.
12	Trakya Üniversitesi	Edirne	2022	Sosyal Bilimler Enstitüsü İşletme ABD Maliye ABD Sağlık Yönetimi ABD Siyaset Bilimi ve Uluslararası İlişkiler ABD Tarih ABD Temel İslam Bilimleri ABD Uluslararası İlişkiler ABD Eşleşen Tüm Bölümler Sağlık Bilimleri Enstitüsü Tıbbi Farmakoloji Fizyoloji Tıbbi Mikrobiyoloji Morfoloji (Histoloji ve Embriyoloji) Tıbbi Biyoloji Hemşirelik Eşleşen Tüm Bölümler Diş Hekimliği Balkan Dilleri Tarih Türk Dili ve Edebiyatı Eşleşen Tüm Bölümler İktisat İşletme Maliye Uluslararası İlişkiler Bilgisayar Mühendisliği Elektrik Elektronik Mühendisliği Makine Mühendisliği Beslenme ve Diyetetik Fizyoterapi ve Rehabilitasyon Hemşirelik Tıp

				İlk ve Acil Yardım Tıbbi Laboratuvar Teknikleri Eşleşen Tüm Bölümler
13	Batman Üniversitesi	Batman	2024	Mühendislik Mimarlık F. İktisadi ve İdari Bilimler F. Sosyal Beşeri Bilimler F: Turizm F. İslami İlimler F. Fen Bilimleri Ens. Sosyal Bilimler Ens Sağlık Bilimleri F.
14	Bandırma Onyediy Eylül Üniversitesi	Bandırma	2022	İşletme İktisat Maliye Uluslararası İlişkiler Siyaset Bilimi ve Kamu Yönetimi Hemşirelik
15	Kahramanmaraş Sütçü İmam Üniversitesi	Kahramanmaraş	2021	Tıp F. Mühendislik Mimarlık F. İktisadi ve İdari Bilimler F. İslami İlimler F. Sağlık Bilimleri F. Fen Edebiyat F. Orman F. Fen Bilimleri Enstitüsü Sosyal Bilimler Enstitüsü
16	Sinop üniversitesi		2024	Sosyal ve Beşeri Bilimler Fak. İktisadi ve İdari Bilimler Fak. İslami İlimler Fak. Mühendislik ve Mimarlık Fak. Turizm Fak. Sağlık Bilimleri Fak. Fen Bilimleri Enstitüsü Sosyal Bilimler Enstitüsü Meslek Yüksekokulu
17	Siirt Üniversitesi		2024	Mühendislik ve Mimarlık Fak. Sosyal Beşeri Bilimler Fak. İktisadi ve İdari Bilimler Fak. İslami İlimler Fak. Sağlık Bilimleri Fak. Sağlık H.M.Y.O Sosyal Bilimler Enstitüsü Fen Bilimleri Enstitüsü Sağlık Bilimleri Enstitüsü
18	Eskişehir Teknik üniversitesi	Eskişehir	2024	Elektrik elektronik Mühendisliği İnşaat Mühendisliği Makine Mühendisliği Malzeme Bilimi ve Mühendisliği
19	Balıkesir Üniversitesi	Balıkesir	2024	İnşaat mühendisliği Makine Mühendisliği Elektrik Elektronik Mühendisliği Coğrafya Tarih

				Sosyoloji Türk Dili Edebiyatı İslami ilimler Fak. İktisat İşletme Maliye Tıp Fak. Turizm Fakültesi Hemşirelik
<b>20</b>	Mustafa Kemal üniversitesi	Antakya	2022	Tarih Türk Dili ve Edebiyatı İşletme İktisat Siyaset Bilimi ve Kamu yönetimi Tıp Fak. Diş Hekimliği Hemşirelik Fizyoterapi ve Rehabilitasyon SHMYO Sağlık Bilimleri Enstitüsü Sosyal Bilimler Enstitüsü Fen Bilimleri Enstitüsü
<b>21</b>	Namık Kemal üniversitesi	Tekirdağ	2022	Tıp Fakültesi İktisat Maliye İşletme Siyaset Bilimi ve Kamu yönetimi Uluslararası İlişkiler İslami İlimler SHMYO Sağlık Bilimleri enstitüsü Fen Bilimleri Enstitüsü Sosyal Bilimler Enstitüsü
<b>TOPLAM</b>				<b>21</b>

**Tablo 143. Rapor Döneminde Üniversiteler Arasında Yapılan İkili Anlaşmalar (MEVLANA)**

No	Üniversite Adı	Bulunduğu Yer	Geçerlilik Süresi	Fakülte/Bölüm
<b>1</b>	Zeytune üniversitesi	TUNUS	2024	İslami ilimler Fakültesi
<b>2</b>	Kyiv National University named after Taras Shevchenko	UKRAYNA	2022	Sosyal Beşeri Bilimler Fakültesi İktisadi İdari ilimler Fak.
<b>3</b>	National University of Mongolia	MOĞOLİSTAN	2024	Sosyal Beşeri Bilimler Fakültesi İktisadi İdari ilimler Fak.



4	Voronezh State University	RUSYA	2024	Tüm Eşleşen Bölümler
5	Moğolistan Bilim ve Teknoloji Üniversitesi	MOĞOLİSTAN	2024	İktisadi İdari Bilimler Fak. Mühendislik Mimarlık Fak. Turizm Fak. Sosyal ve Beşeri Bilimler Fak.
<b>TOPLAM</b>			<b>5</b>	

**Tablo 144. ERASMUS Kapsamında Yurtdışına Giden Öğrenci Bilgileri**

Birim Adı	Bölüm Adı	Öğrenim (Ö) Staj (S)	Sayı	Gittiği Ülke	Gittiği Üniversite	Süresi
Sosyal Beşeri Bilimler Fakültesi	Medya ve İletişim	Ö	2	Litvanya	Vilnius Üniversitesi	Güz Dönemi
Sosyal Beşeri Bilimler Fakültesi	Felsefe	Ö	1	Çekya	Palacky Üniversitesi	Güz Dönemi
Sosyal ve Beşeri Bilimler Fakültesi	Sosyoloji	Ö	1	Polonya	East State European University in Przemysl	Bahar
Sosyal Beşeri Bilimler Fakültesi	Felsefe	Ö	1	Çekya	Palacky Üniversitesi	Güz Dönemi
Sosyal Beşeri Bilimler Fakültesi	Psikoloji	Ö	1	Çekya	Palacky Üniversitesi	Güz Dönemi
İktisadi ve İdari Bilimler Fakültesi	Maliye	Ö	1	Polonya	Poznan Bankacılık ve Finans	Güz Dönemi
İktisadi ve İdari Bilimler Fakültesi	İşletme	Ö	2	Letonya	Baltic International Academy	Güz Dönemi
İktisadi ve İdari Bilimler Fakültesi	Siyaset Bilimi ve Kamu Yönetimi	Ö	2	Litvanya	Vytautas Magnus University	Bahar
İktisadi ve İdari Bilimler Fakültesi	İktisat	Ö	1	Almanya	Hochschule Bremen City Uygulamalı Bilimler Üniversitesi	Güz Dönemi

İktisadi ve İdari Bilimler Fakültesi	Uluslararası Ticaret ve Pazarlama	Ö	1	Litvanya	Vilnius Üniversitesi	Güz Dönemi
İktisadi ve İdari Bilimler	Uluslararası Ticaret ve Pazarlama	Ö	1	Litvanya	Vilnius University	Bahar
İktisadi ve İdari Bilimler	İşletme	Ö	1	Litvanya	Vilnius University	Bahar
İktisadi ve İdari Bilimler	Uluslararası İlişkiler	Ö	2	Macaristan	Eszterhazy Karoly University	Bahar
İktisadi ve İdari Bilimler	Siyaset Bilimi ve Kamu Yönetimi	Ö	1	Polonya	University of Opole	Bahar
İktisadi ve İdari Bilimler	Uluslararası İlişkiler	Ö	1	Macaristan	Eszterhazy Karoly University	Bahar
Mühendislik Mimarlık Fakültesi	Makine Mühendisliği	Ö	1	Çekya	University of West Bohemia	Bahar
Mühendislik ve Mimarlık Fakültesi	İnşaat Mühendisliği	Ö	1	Almanya	Jade Üniversitesi	Güz Dönemi
Mühendislik Mimarlık Fakültesi	Merkatronik Mühendisliği	Ö	1	Polonya	West Pomeranian University of Technology in Szczecin	Bahar
Mühendislik Mimarlık Fakültesi	İnşaat Mühendisliği	Ö	1	Polonya	University of Warmia and Mazury in Olsztyn	Bahar
Mühendislik Mimarlık Fakültesi	Elektrik Elektronik Mühendisliği	Ö	1	Polonya	Poznan University of Technology	Bahar
Mühendislik Mimarlık Fakültesi	İnşaat Mühendisliği	Ö	1	Poland	Cracow University of Technology	Bahar
Mühendislik ve Mimarlık Fakültesi	Makine Mühendisliği	Ö	1	İspanya	University of the Basque Country	Bahar
Mühendislik ve Mimarlık Fakültesi	Elektrik Elektronik Mühendisliği	Ö	1	Polonya	Poznan Üniversitesi	Bahar
Mühendislik Mimarlık Fakültesi	Makine Mühendisliği	Ö	1	Polonya	Poznan University of Technology	Bahar

Mühendislik Mimarlık Fakültesi	Elektrik Elektronik Mühendisliği	Ö	1	Polonya	Poznan University of Technology	Bahar
Sağlık Bilimleri Fakültesi	Hemşirelik	Ö	1	Portekiz	Evora Üniversitesi	Güz Dönemi
Sağlık Bilimleri Fakültesi	Beslenme ve Diyetetik	Ö	2	Polonya	Silecia Tıp Üniversitesi	Güz Dönemi
Sağlık Bilimleri Fakültesi	Fizyoterapi ve Rehabilitasyon	Ö	1	Litvanya	Klaipeda State University of Applied Sciences	Bahar
Sağlık Bilimleri Fakültesi	Fizyoterapi ve Rehabilitasyon	Ö	1	Bulgaristan	Medical University-Sofia	Bahar
Sağlık Bilimleri Fakültesi	Fizyoterapi ve Rehabilitasyon	Ö	1	Litvanya	Klaipeda State University of Applied Sciences	Bahar
Su Ürünleri Mühendisliği	Su Ürünleri Mühendisliği	Ö	1	Polonya	West Pomeranian Teknoloji Üniversitesi	Güz Dönemi
Fen Bilimleri Enstitüsü	Biyomedikal Mühendisliği	Ö	3	Filandiya	OULU Üniversitesi	Bahar
Sosyal Bilimler Enstitüsü	Siyaset Bilimi ve Kamu Yönetimi	Ö	1	İtalya	Universita Degli Studi Di Salerno	Bahar
Sosyal Bilimler Enstitüsü	Uluslararası İlişkiler	Ö	2	Polonya	Opole Üniversitesi	Güz Dönemi
Turizm Fakültesi	Gastronomi	Ö	1	Polonya	WSB University	Bahar
Turizm Fakültesi	Turizm Rehberliği	Ö	1	İspanya	Universtat de Girona	Bahar
Turizm Fakültesi	Turizm İşletmeciliği	Ö	1	Polonya	Poznan Bankacılık ve Finans	Güz Dönemi
Tıp Fakültesi	Tıp	Ö	3	Polonya	Medical University of Silesia	Güz+ Bahar
<b>TOPLAM</b>			<b>48 Öğrenci</b>			

**Tablo 145. ERASMUS Kapsamında Yurtdışından Gelen Öğrenci Bilgileri**

Birim Adı	Bölüm Adı	Öğrenim (Ö) Staj (S)	Sayı	Geldiği Ülke	Geldiği Üniversite	Süresi
Mühendislik ve Mimarlık Fakültesi	Biyomedikal Mühendisliği	Ö	1	Almanya	Jade Üniversitesi	Bahar Dönemi
Diş Hekimliği Fakültesi	Diş Hekimliği	Ö	1	Makedonya	Tetova Üniversitesi	Bahar Dönemi
İktisadi ve İdari Bilimler Fakültesi	Turizm Fakültesi	Ö	1	Almanya	Jade Üniversitesi	Bahar Dönemi
Mühendislik ve Mimarlık Fakültesi	Biyomedikal Mühendisliği	Ö	1	Almanya	Hochschule RheinMain Üniversitesi	Bahar Dönemi
Satış ve Pazarlama	Pazarlama	Ö	1	Polonya	WSB in Poznan Üniversitesi	Bahar Dönemi
Diş Hekimliği Fakültesi	Diş Hekimliği	Ö	1	Kosova	Kosova Üniversitesi	Güz Dönemi
Turizm Fakültesi	Turizm İşletmeciliği	Ö	1	Çekya	Polytechnics Jihlava Üniversitesi	Güz Dönemi
Turizm Fakültesi	Gastronomi	Ö	1	Almanya	Hochschule Zittau/ Görlitz	Güz Dönemi
Turizm Fakültesi	Turizm İşletmeciliği	Ö	1	Çekya	Polytechnics Jihlava Üniversitesi	Güz Dönemi
Sosyal ve Beşeri Bilimler Fakültesi	Tarih Bölümü	Ö	1	Polonya	Gdansk Üniversitesi	Güz Dönemi
Diş Hekimliği Fakültesi	Diş Hekimliği	Ö	1	Kosova	Tetova Üniversitesi	Güz Dönemi
<b>TOPLAM</b>					<b>11 Öğrenci</b>	

**Tablo 146. ERASMUS İstatistik Verileri**

Veri	Toplam Sayı
Giden Öğrenci Öğrenim Hareketliliği	49
Giden Öğrenci Staj Hareketliliği	0
Giden Personel Ders Verme Hareketliliği	3
Giden Personel Eğitim Alma Hareketliliği	1
Gelen Öğrenci Öğrenim Hareketliliği	11
Gelen Öğrenci Staj Hareketliliği	4
Gelen Personel Ders Verme Hareketliliği	4

Gelen Personel Eğitim Alma Hareketliliği	0
Yapılan Anlaşma Sayısı	10

**Tablo 147. FARABİ Kapsamında Giden Öğrenci Bilgileri**

Birim Adı	Bölüm Adı	Sayı	Gittiği Yer	Gittiği Üniversite	Süresi
İslami İlimler Fakültesi	İslami İlimler	1	Erzurum	Atatürk Üniversitesi	Güz+ Bahar

**Tablo 148. FARABİ Kapsamında Gelen Öğrenci Bilgileri**

Birim Adı	Bölüm Adı	Sayı	Geldiği Yer	Geldiği Üniversite	Süresi
Mühendislik mimarlık Fak.	İnşaat Mühendisliği	1	Aydın	Adnan Menderes Üniversitesi	Güz+ Bahar
Mühendislik mimarlık Fak.	Elektrik Elektronik mühendisliği	1	Karabük	Karabük Üniversitesi	Güz
Mühendislik Mimarlık Fak.	Makine Mühendisliği	1	Karabük	Karabük Üniversitesi	Güz
Sağlık Bilimleri Fakültesi	Fizyoterapi ve Rehabilitasyon	1	Karabük	Karabük Üniversitesi	Güz+ Bahar
Sağlık Bilimleri Fakültesi	Beslenme ve Diyetetik	1	Konya	Selçuk üniversitesi	Güz+ Bahar
Sağlık Bilimleri Fakültesi	Hemşirelik	1	Denizli	Pamukkale üniversitesi	Güz+ Bahar

Tıp Fakültesi	Tıp	1	Zonguldak	Bülent Ecevit Üniversitesi	Güz+ Bahar
---------------	-----	---	-----------	----------------------------	------------

**Tablo 149. MEVLANA Kapsamında Giden Öğrenci Bilgileri**

Birim Adı	Bölüm Adı	Sayı	Gittiği Yer	Gittiği Üniversite	Süresi
İslami İlimler Fakültesi	İslami İlimler	5	TUNUS	Zeytune Üniversitesi	Güz+ Bahar
İslami İlimler Fakültesi	İslami İlimler	2	FAS	Darül Hadis el Hasaniyye	Güz+ Bahar
İktisadi ve İdari Bilimler Fakültesi	Uluslararası İlişkiler	1	UKRAYNA	Kyiv National Universty named after Taras Shevhenko	Güz
İktisadi ve İdari Bilimler Fakültesi	Uluslararası İlişkiler	1	RUSYA	Voronej Devlet üniversitesi	Güz+ Bahar

**Tablo 150. MEVLANA Kapsamında Gelen Öğrenci Bilgileri**

Birim Adı	Bölüm Adı	Sayı	Geldiği Yer	Geldiği Üniversite	Süresi
İktisadi İdari Bilimler Fak.	Ekonomi	1	AZERBAYCAN	Azerbayca n Devlet İktisat Üni.	Güz
İktisadi İdari Bilimler Fak.	Uluslararası İlişkiler ve Kamu Yönetimi	1	AZERBAYCAN	Azerbayca n Devlet İktisat Üni.	Güz
İktisadi İdari Bilimler Fak.	İşletme	1	KIRGIZİSTAN	Kırgızistan Türkiye Manas Üni.	Güz

**Tablo 151. Üniversitemizde Değişim Programları Kapsamında Gelen Öğrencilerin Birimlere Dağılımı**

Birim Adı	Programın Adı	2018-2019 Eğitim Öğretim Yılı II. Dönem			2019-2020 Eğitim Öğretim Yılı I. Dönem		
		E	F	M	E	F	M
İktisadi İdari Bilimler Fak.	İktisat	-	-	-	-	-	1

İktisadi İdari Bilimler Fak.	Siyaset Bilimi ve Kamu Yönetimi	-	1	-	-	-	1
İktisadi İdari Bilimler Fak.	İşletme	4	2	1	-	1	1
İktisadi İdari Bilimler Fak.	Satış ve pazarlama	-	-	-	1	-	-
İktisadi İdari Bilimler Fak.	Uluslararası İlişkiler	-	1	-	-	-	-
Diş Hekimliği Fak.	Diş Hekimliği	-	-	-	3	-	-
Sosyal ve Beşeri Bilimler Fak.	Tarih	2	-	-	1	-	-
Turizm Fak.	Turizm İşletmeciliği	1	-	-	2	-	-
Turizm Fak.	Gastronomi	-	-	-	1	-	-
Mühendislik ve Mimarlık Fak.	Biyomedikal Mühendisliği	-	-	-	2	-	-
İslami İlimler Fak	İslami İlimler	1	-	-	-	-	-
Diş Hekimliği	Diş Hekimliği	2	-	-	-	-	-
Tıp Fakültesi	Tıp	2	5	-	-	-	-
Sağlık Bilimleri Fakültesi	Beslenme ve Diyetetik	-	4	-	-	-	-
Sağlık Bilimleri Fakültesi	Hemşirelik	-	1	-	-	2	-
Sağlık Bilimleri Fakültesi	Fizyoterapi	-	-	-	-	1	-
Mühendislik Mimarlık Fak.	İnşaat mühendisliği	-	-	-	-	1	-
Mühendislik Mimarlık Fak.	Elektrik Elektronik Müh.	-	-	-	-	1	-
Mühendislik Mimarlık Fak.	Makine Mühendisliği	-	-	-	-	1	-
<b>TOPLAM</b>		<b>12</b>	<b>14</b>	<b>1</b>	<b>10</b>	<b>7</b>	<b>3</b>
<b>Not:</b> E. (Erasmus), F. (Farabi) ve M. (Mevlana) değişim programlarının kısaltması olarak kullanılmıştır.							

<b>Tablo 152. Değişim Programları Kapsamında Üniversitemizden Giden Öğrencilerin Birimlere Dağılımı</b>							
<b>Birim Adı</b>	<b>Programın Adı</b>	<b>2018-2019 Eğitim Öğretim Yılı II. Dönem</b>			<b>2019-2020 Eğitim Öğretim Yılı I. Dönem</b>		
		<b>E</b>	<b>F</b>	<b>M</b>	<b>E</b>	<b>F</b>	<b>M</b>
İslami İlimler Fakültesi	İslami İlimler	-	-	-	-	1	7
İktisadi ve İdari Bilimler	Uluslararası Ticaret ve Pazarlama	1	-	-	2	-	-
İktisadi İdari Bilimler Fak.	Uluslararası İlişkiler	4	-	-	3	-	2
İktisadi ve İdari Bilimler Fakültesi	Maliye	1	-	-	1	-	-
İktisadi ve İdari Bilimler Fakültesi	İktisat	1	-	-	1	-	-

İktisadi ve İdari Bilimler Fakültesi	Siyaset Bilimi ve Kamu yönetimi	-	-	-	3	-	-
İktisadi ve İdari Bilimler Fakültesi	İşletme	2	1	-	3	-	-
Tıp Fakültesi	Tıp Fakültesi	5	-	-	3	-	-
Mühendislik Mimarlık Fakültesi	Makine Mühendisliği	-	-	-	3	-	-
Mühendislik Mimarlık Fakültesi	İnşaat Mühendisliği	1	-	-	2	-	-
Mühendislik Mimarlık Fakültesi	Mekatronik Mühendisliği	3	-	-	1	-	-
Mühendislik Mimarlık Fakültesi	Elektrik Elektronik mühendisliği	2	-	-	3	-	-
Mühendislik Mimarlık Fakültesi	Harita mühendisliği	1	-	-	-	-	-
Mühendislik Mimarlık Fakültesi	Biyomedikal Mühendisliği	1	-	-	-	-	-
Su ürünleri Fakültesi	Su Ürünleri Mühendisliği	2	-	-	1	-	-
Sosyal Bilimler Enstitüsü	Siyaset Bilimi ve Kamu Yönetimi	-	-	-	1	-	-
Sosyal Bilimler Enstitüsü	Uluslararası İlişkiler	-	-	-	2	-	-
Fen Bilimleri Enstitüsü	Biyomedikal Mühendisliği	1	-	-	3	-	-
Sosyal ve Beşeri Bilimler Fakültesi	Sosyoloji	-	-	-	1	-	-
Sosyal Beşeri Bilimler Fakültesi	Psikoloji	3	1	-	1	-	-
Sosyal Beşeri Bilimler Fakültesi	Felsefe	1	-	-	2	-	-
Sosyal Beşeri Bilimler Fakültesi	Medya ve İletişim	1	-	-	2	-	-
Sosyal Beşeri Bilimler Fakültesi	Tarih	1	-	-	-	-	-
Sağlık Bilimleri Fakültesi	Hemşirelik	3	-	-	1	-	-
Sağlık Bilimleri Fakültesi	Beslenme ve Diyetetik	1	-	-	2	-	-
Sağlık Bilimleri Fakültesi	Fizyoterapi ve Rehabilitasyon	-	-	-	3	-	-
Turizm Fakültesi	Gastronomi	2	-	-	1	-	-
Turizm Fakültesi	Turizm İşletmeciliği	2	-	-	1	-	-
Turizm Fakültesi	Turizm Rehberliği	2	-	-	1	-	-
<b>TOPLAM</b>		<b>41</b>	<b>2</b>	<b>0</b>	<b>47</b>	<b>1</b>	<b>9</b>
<b>Not:</b> E. (Erasmus), F. (Farabi) ve M. (Mevlana) değişim programlarının kısaltması olarak kullanılmıştır.							



## Ulusal Tanınırlığa Yönelik Gerçekleştirilen İdari Faaliyetler

Tablo 153. 2019 Yılında Gerçekleştirilen Grafik Tasarım İşleri	
Tebrik Kartı	10
Banner	20
Davetiye	28
Katılım Belgesi	50
Teşekkür Belgesi	72
Davet Mektubu	4
Başarı Belgesi	3
Yaka Kartı	2
Branda Çalışması	2
Afiş Çalışması	82
Basılı Bülten Tasarımı	1
Logo Çalışmaları	2
El Broşürü-Kitapçık	2
Tanıtım Broşürü	2
Araç Sticker	1
Gazete İlanı	1
Puan Tablosu	1
Bülten	100
İsimlik	2
Kartvizit Çalışması	4
Stratejik Plan Tasarımı	1
Promosyon malzemeleri Çalışmaları	15
Duvar Sticker Tasarımı	3
Temsili Mezuniyet Belgesi	7
Yurtdışı Fuar Standı	2
Basın Kartı	3
<b>TOPLAM</b>	<b>421</b>

Tablo 154. Kurumsal Etkinlikler (Özet)	
Faaliyet Türü	Sayısı
Konferans	2
Tanıtım Programları	89
Sergi	3
Tören	16
Şölen	1
Konser	1
<b>TOPLAM</b>	<b>112</b>

**Tablo 155. Kurumsal Etkinlikler (Ayrıntı)**

<b>Sıra No</b>	<b>Tarih</b>	<b>Etkinlik Türü</b>	<b>Yapılan Etkinlik</b>	<b>Etkinlik Yeri</b>	<b>Katılımcı Sayısı</b>
<b>1</b>	11.01.2019	Tanıtım	" Halit Özpırınç Anadolu Lisesi"	Çiğli Ana Yerleşkesi Prof. Dr. Fuat Sezgin Konferans	42
<b>2</b>	17.01.2019	Tanıtım	" Milas Anadolu Lisesi"	Çiğli Ana Yerleşkesi Prof. Dr. Fuat Sezgin Konferans	46
<b>3</b>	15.02.2019	Tanıtım	" Özel Çağdaş Eğitim Anadolu ve Fen Lisesi "	Çiğli Ana Yerleşkesi Prof. Dr. Fuat Sezgin Konferans	66
<b>4</b>	22.02.2019	Tanıtım	" Özel Tanı Anadolu Lisesi "	Çiğli Ana Yerleşkesi Prof. Dr. Fuat Sezgin Konferans	42
<b>5</b>	22.02.2019	Tanıtım	" Özel Delta Anadolu Lisesi "	Çiğli Ana Yerleşkesi Hekim Hacı Paşa Konferans Salonu	85
<b>6</b>	22.02.2019	Tanıtım	" Aydınoğlu Mehmet Bey Fen ve Anadolu İmam Hatip Lisesi "	Çiğli Ana Yerleşkesi Hekim Hacı Paşa Konferans Salonu	48
<b>7</b>	01.03.2019	Tanıtım	" Gazi Anadolu Lisesi "	Çiğli Ana Yerleşkesi Hekim Hacı Paşa Konferans Salonu	86
<b>8</b>	01.03.2019	Tanıtım	" Buca Kız Anadolu İmam Hatip Lisesi "	Çiğli Ana Yerleşkesi Hekim Hacı Paşa Konferans Salonu	53
<b>9</b>	01.03.2019	Tanıtım	" Reha Midilli Anadolu Lisesi "	Çiğli Ana Yerleşkesi Hekim Hacı Paşa	54

				Konferans Salonu	
<b>10</b>	06.03.2019	Konferans	" Cancer Stem Cells Diagnosis and Therapy: From Bench to Bedside "	Çiğli Ana Yerleşkesi Merkezi Konferans Salonu	100
<b>11</b>	06.03.2019	Tanıtım	" Seyrek Villakent Anadolu Lisesi "	Çiğli Ana Yerleşkesi	93
<b>12</b>	08.03.2019	Tanıtım	" Menemen Anadolu İmam Hatip Lisesi "	Çiğli Ana Yerleşkesi Prof. Dr. Fuat Sezgin Konferans Salonu	25
<b>13</b>	08.03.2019	Tanıtım	" Yunus Emre Anadolu İmam Hatip Lisesi "	Çiğli Ana Yerleşkesi Prof. Dr. Fuat Sezgin Konferans Salonu	21
<b>14</b>	11.03.2019	Tanıtım	" Behçet Uz Anadolu Lisesi "	Çiğli Ana Yerleşkesi	103
<b>15</b>	12.03.2019	Konferans	"Milletin Sesi Mehmet Akif"	Çiğli Ana Yerleşkesi Merkezi Konferans Salonu	310
<b>16</b>	14.03.2019	Tanıtım	" Ege Bölgesi Kariyer Fuarı' 19 "	Tepekule Kongre ve Sergi Merkezi	700
<b>17</b>	15.03.2019	Tanıtım	" Aziz-Erol Güzelcan Mesleki ve Teknik Anadolu Lisesi "	Çiğli Ana Yerleşkesi Prof. Dr. Fuat Sezgin Konferans Salonu	86
<b>18</b>	20.03.2019	Şenlik	" Nevruz Bayramı "	Bornova Kültür ve Sanat Merkezi	200
<b>19</b>	22.03.2019	Tanıtım	" Beştepeler Çok Programlı Anadolu Lisesi "	Çiğli Ana Yerleşkesi F1 - 01 Merkezi derslik	26
<b>20</b>	22.03.2019	Tanıtım	" Çeşme Mesleki ve Teknik	Çiğli Ana Yerleşkesi F1 - 01	43

			Anadolu Lisesi "	Merkezi derslik	
<b>21</b>	29.03.2019	Tanıtım	" Özel İzmir Bilfen Lisesi "	Çiğli Ana Yerleşkesi Hekim Hacı Paşa Konferans Salonu	20
<b>22</b>	29.03.2019	Tanıtım	" Özel İ.A.O.S.B. Nedim Uysal Mesleki ve Teknik Anadolu Lisesi "	Çiğli Ana Yerleşkesi Hekim Hacı Paşa Konferans Salonu	99
<b>23</b>	01.04.2019 02.05.2019	Sergi	" İnsan Olmanın Sanatı Merhamet " Karikatür Sergisi	Çiğli Ana Yerleşkesi Prof. Dr. Fuat Sezgin Konferans Salonu Fuayae Alanı	850
<b>24</b>	05.04.2019	Tanıtım	" Mektebim Güzelbahçe Koleji "	Çiğli Ana Yerleşkesi Prof. Dr. Fuat Sezgin Konferans Salonu	37
<b>25</b>	05.04.2019	Tanıtım	" Menemen Atatürk Anadolu Lisesi "	Çiğli Ana Yerleşkesi Prof. Dr. Fuat Sezgin Konferans Salonu	53
<b>26</b>	10.04.2019	Tanıtım	" Suzan Divrik Mesleki ve Teknik Anadolu Lisesi "	Çiğli Ana Yerleşkesi İslami İlimler Konferans Salonu "	26
<b>27</b>	12.04.2019	Tanıtım	" Soma Cemil Meriç Anadolu Lisesi "	Çiğli Ana Yerleşkesi Prof. Dr. Fuat Sezgin Konferans Salonu	46
<b>28</b>	12.04.2019	Tanıtım	" Salihli Kız Anadolu İmam Hatip Lisesi "	Çiğli Ana Yerleşkesi Prof. Dr. Fuat Sezgin Konferans Salonu	45

<b>29</b>	12.04.2019	Tanıtım	" Akhisar Anadolu Lisesi "	Çiğli Ana Yerleşkesi Prof. Dr. Fuat Sezgin Konferans Salonu	82
<b>30</b>	12.04.2019	Tanıtım	" Özel Antalya Yediiklim Anadolu Lisesi "	Çiğli Ana Yerleşkesi Prof. Dr. Fuat Sezgin Konferans Salonu	32
<b>31</b>	15.04.2019	Tanıtım	" Suphi Koyuncu Anadolu Lisesi "	Çiğli Ana Yerleşkesi Tıp Fakültesi Laboratuvarı	140
<b>32</b>	18.04.2019	Tanıtım	" Kemalpaşa Şehit Halil Kantarcı Anadolu İmam Hatip Lisesi "	Çiğli Ana Yerleşkesi Hekim Hacı Paşa Konferans Salonu	144
<b>33</b>	18.04.2019	Tanıtım	" Şehit M. Yaman Anadolu İmam Hatip Lisesi "	Çiğli Ana Yerleşkesi Hekim Hacı Paşa Konferans Salonu	62
<b>34</b>	19.04.2019	Tanıtım	" Büyükçiğli Anadolu Lisesi "	Çiğli Ana Yerleşkesi Prof. Dr. Fuat Sezgin Konferans Salonu	73
<b>35</b>	19.04.2019	Tanıtım	" Halit Görgülü Anadolu Lisesi "	Çiğli Ana Yerleşkesi Prof. Dr. Fuat Sezgin Konferans Salonu	43
<b>36</b>	19.04.2019	Tanıtım	" Anamur Cumhuriyet Anadolu Lisesi "	Çiğli Ana Yerleşkesi	46
<b>37</b>	22.04.2019	Tanıtım	" Cemil Atlas Ortaokulu "	Çiğli Ana Yerleşkesi	84
<b>38</b>	27.04.2019	Tanıtım	" Beşiktaş Anadolu Lisesi "	Çiğli Ana Yerleşkesi	84
<b>39</b>	02.05.2019	Tanıtım	" Mahzar Zoru Mesleki ve Teknik	Çiğli Ana Yerleşkesi	38

			Anadolu Lisesi "		
<b>40</b>	03.05.2019	Tanıtım	" Şehit Bahattin Elden Anadolu İmam Hatip Lisesi "	Çiğli Ana Yerleşkesi Hekim Hacı Paşa Konferans Salonu	32
<b>41</b>	03.05.2019	Tanıtım	" Mektebim Çukurova Bilfen Okulları "	Çiğli Ana Yerleşkesi Hekim Hacı Paşa Konferans Salonu	45
<b>42</b>	03.05.2019	Tanıtım	" Tüpraş 50. Yıl Anadolu Lisesi "	Çiğli Ana Yerleşkesi Hekim Hacı Paşa Konferans Salonu	47
<b>43</b>	03.05.2019	Tanıtım	" Mehmet Akif Ersoy Mesleki ve Teknik Anadolu Lisesi "	Çiğli Ana Yerleşkesi Hekim Hacı Paşa Konferans Salonu	45
<b>44</b>	03.05.2019	Tanıtım	" Deva Okulları "	Çiğli Ana Yerleşkesi Hekim Hacı Paşa Konferans Salonu	45
<b>45</b>	09.05.2019	Tören	" Akreditasyon Belge Takdimi "	Çiğli Ana Yerleşkesi Hekim Hacı Paşa Konferans Salonu	210
<b>46</b>	10.05.2019	Tören	" Mezuniyet "	Çiğli Ana Yerleşkesi Hekim Hacı Paşa Konferans Salonu	280
<b>47</b>	13.05.2019	Tören	" Türkoloji Araştırmaları Enstitüsü Ön Protokol İmza Töreni "	Çiğli Ana Yerleşkesi Prof. Dr. Fuat Sezgin Konferans Salonu	50
<b>48</b>	18.05.2019	Sergi	" 100. Yılında İşgalden "	Atatürk Kültür Merkezi,	150

			İstiklal' e İzmir "	Sergi-Tiyatro Salonu	
49	18.05.2019	Konser	" 100. Yılında İşgalden İstiklal' e İzmir "	Atatürk Kültür Merkezi, Yunus Emre Salonu	170
50	31.05.2019	Tören	" Ramazan Bayramı Bayramlaşma "	REKTÖRLÜK MAKAMI	350
51	11.06.2019	Tanıtım	" Hacı Melike Mehmet Bileydi Anadolu Lisesi "	Çiğli Ana Yerleşkesi	54
52	11.06.2019	Tören	" Mezuniyet "	Çiğli Ana Yerleşkesi Spor Salonu	380
53	12.06.2019	Tanıtım	" Keşan Fen Lisesi "	Çiğli Ana Yerleşkesi Prof. Dr. Fuat Sezgin Konferans Salonu	53
54	12.06.2019	Tören	" Mezuniyet "	Çiğli Ana Yerleşkesi Pro. Dr. Fuat Sezgin Konferans Salonu	600
55	14.06.2019	Tören	" Mezuniyet "	Çiğli Ana Yerleşkesi Spor Salonu	550
56	18.06.2019	Tören	" Mezuniyet "	Çiğli Ana Yerleşkesi Spor Salonu	510
57	19.06.2019	Tören	" Mezuniyet "	Çiğli Ana Yerleşkesi Hekim Hacı Paşa Konferans Salonu	100
58	20.06.2019	Tören	" Mezuniyet "	Çiğli Ana Yerleşkesi Spor Salonu	800
59	21.06.2019	Tören	" Mezuniyet "	Çiğli Ana Yerleşkesi Spor Salonu	480
60	22.06.2019	Tören	" Mezuniyet "	Çiğli Ana Yerleşkesi Merkezi Derslikler A	210

				Blok Kapısı, Otopark Alanı	
<b>61</b>	01.07.2019	Tören	" Mezuniyet "	Aşık Veysel Rekreasyon Alanı	700
<b>62</b>	12.07.2019	Tören	" Mevlid-i Şerif ve Hatim Duası "	Çiğli Ana Yerleşkesi Mescidi	200
<b>63</b>	16.07.2019	Sergi	" Millet'in Direnişi, Devletin Mücadelesi Toplumsal Hafızanın Diri Tutulması " Fotoğraf Sergisi	Çiğli Ana Yerleşkesi Prof. Dr. Fuat Sezgin Konferans Salonu Fuaye Alanı	350
<b>64</b>	19.07.2019 29.07.2019	Tanıtım	" İKÇÜ Fakülte ve Bölüm Tanıtım Günleri "	Çiğli Ana Yerleşkesi Prof. Dr. Fuat Sezgin Konferans Salonu Fuaye Alanı	159
<b>65</b>	26.07.2019 27.07.2019	Tanıtım	" Üniversite Tercih Fuarı "	Tepekule Kongre ve Sergi Merkezi	1300
<b>66</b>	08.08.2019	Tören	" Kurban Bayramı Bayramlaşma "	REKTÖRLÜK MAKAMI	420
<b>67</b>	20.09.2019	Tanıtım	" Gazi Anadolu Lisesi "	Çiğli Ana Yerleşkesi Prof. Dr. Fuat Sezgin Konferans Salonu	36
<b>68</b>	24.09.2019 25.09.2019	Tanıtım	" Oryantasyon "	Çiğli Ana Yerleşkesi Prof. Dr. Fuat Sezgin Konferans	500
<b>69</b>	02.10.2019	Tanıtım	" Özel Kestanepazarı Erkek Öğrenci Yurdu "	Çiğli Ana Yerleşkesi Prof. Dr. Fuat Sezgin Konferans Salonu	22
<b>70</b>	04.10.2019	Tanıtım	" 15 Temmuz Şehitleri Anadolu	Çiğli Ana Yerleşkesi Hekim Hacı Paşa	62



			İmam Hatip Lisesi "	Konferans Salonu	
<b>71</b>	11.10.2019	Tanıtım	" Ahmet Hakkı Bakıoğlu Anadolu Lisesi "	Çiğli Ana Yerleşkesi Prof. Dr. Fuat Sezgin Konferans Salonu	33
<b>72</b>	18.10.2019	Tanıtım	" Özel Takev Anadolu Fen Lisesi "	Çiğli Ana Yerleşkesi Hekim Hacı Paşa Konferans Salonu	43
<b>73</b>	18.10.2019	Tanıtım	" Nazilli Menderes Anadolu Lisesi "	Çiğli Ana Yerleşkesi Hekim Hacı Paşa Konferans Salonu	156
<b>74</b>	18.10.2019	Tanıtım	" Buca Fatma Aliye Hanım Anadolu İmam Hatip Lisesi "	Çiğli Ana Yerleşkesi Hekim Hacı Paşa Konferans Salonu	52
<b>75</b>	18.10.2019	Tanıtım	" Belgin Atilla Çallıoğlu Lisesi "	Çiğli Ana Yerleşkesi Hekim Hacı Paşa Konferans Salonu	63
<b>76</b>	21.10.2019	Tanıtım	" Nevzat Anadolu Lisesi "	Çiğli Ana Yerleşkesi Prof. Dr. Fuat Sezgin Konferans Salonu	108
<b>77</b>	24.10.2019	Tanıtım	" Karaburun Çok Programlı Anadolu Lisesi "	Çiğli Ana Yerleşkesi	23
<b>78</b>	01.11.2019	Tanıtım	" Narlıdere Anadolu İmam Lisesi "	Çiğli Ana Yerleşkesi Prof. Dr. Fuat Sezgin Konferans Salonu	29
<b>79</b>	01.11.2019	Tanıtım	" Buca Fatma Aliye Hanım Anadolu İmam Hatip Lisesi "	Çiğli Ana Yerleşkesi Prof. Dr. Fuat Sezgin	73

				Konferans Salonu	
<b>80</b>	04.11.2019	Tanıtım	" Tire Ersan Kirazođlu Mesleki ve Teknik Anadolu Lisesi "	Çiđli Ana Yerleşkesi Hekim Hacı Paşa Konferans Salonu	44
<b>81</b>	15.11.2019	Tanıtım	" Naci Şensoy Anadolu Lisesi "	Çiđli Ana Yerleşkesi Prof. Dr. Fuat Sezgin Konferans Salonu	63
<b>82</b>	15.11.2019	Tanıtım	" Körfez Oruç Reis Anadolu Lisesi "	Çiđli Ana Yerleşkesi Prof. Dr. Fuat Sezgin Konferans Salonu	106
<b>83</b>	18.11.2019	Tanıtım	" Oruç Reis Anadolu Lisesi "	Çiđli Ana Yerleşkesi Prof. Dr. Fuat Sezgin Konferans Salonu	93
<b>84</b>	19.11.2019	Tanıtım	" Tekel Ortaokulu "	Çiđli Ana Yerleşkesi	112
<b>85</b>	20.11.2019	Tanıtım	" Durmuş Tufan Anadolu İmam Hatip Lisesi "	Çiđli Ana Yerleşkesi İslami İlimler Konferans Salonu	45
<b>86</b>	21.11.2019	Tanıtım	" Şehit Ozan Özen Anadolu İmam Hatip Lisesi "	Çiđli Ana Yerleşkesi İslami İlimler Konferans Salonu	46
<b>87</b>	22.11.2019	Tanıtım	" Abdülkadir Perşembe V. Mesleki ve Teknik Anadolu Lisesi "	Çiđli Ana Yerleşkesi Hekim Hacı Paşa Konferans Salonu	43
<b>88</b>	22.11.2019	Tanıtım	" Simav Anadolu Lisesi "	Çiđli Ana Yerleşkesi Turizm Uygulama Mutfađı	16
<b>89</b>	25.11.2019	Tanıtım	" Prof. Dr. Muzaffer Kula Anadolu Lisesi "	Çiđli Ana Yerleşkesi Hekim Hacı Paşa	108

				Konferans Salonu	
<b>90</b>	26.11.2019	Tanıtım	" Şehit Hakan Gülşen Anadolu İmam Hatip Lisesi "	Çiğli Ana Yerleşkesi Hekim Hacı Paşa Konferans Salonu	60
<b>91</b>	26.11.2019	Tanıtım	" Şehit Mustafa Yaman Anadolu İmam Hatip Lisesi "	Çiğli Ana Yerleşkesi Hekim Hacı Paşa Konferans Salonu	46
<b>92</b>	28.11.2019	Tanıtım	" Cahit Elginkan Anadolu Lisesi "	Çiğli Ana Yerleşkesi Hekim Hacı Paşa Konferans Salonu	85
<b>93</b>	28.11.2019	Tanıtım	" Fevzi Keskinoğlu Anadolu Lisesi "	Çiğli Ana Yerleşkesi Hekim Hacı Paşa Konferans Salonu	104
<b>94</b>	29.11.2019	Tanıtım	" Dayı Karacabey Anadolu Lisesi "	Çiğli Ana Yerleşkesi Hekim Hacı Paşa Konferans Salonu	90
<b>95</b>	29.11.2019	Tanıtım	" Akhisar Anadolu İmam Hatip Lisesi "	Çiğli Ana Yerleşkesi Hekim Hacı Paşa Konferans Salonu	48
<b>96</b>	29.11.2019	Tanıtım	" Gaziemir Nevvar Salih İşgören Anadolu Lisesi "	Çiğli Ana Yerleşkesi Hekim Hacı Paşa Konferans Salonu	62
<b>97</b>	05.12.2019	Tanıtım	" Özel Çağdaş Eğitim Kurumları "	Çiğli Ana Yerleşkesi Prof. Dr. Fuat Sezgin Konferans Salonu	79
<b>98</b>	05.12.2019	Tanıtım	" Güvercinada Mesleki ve Teknik	Çiğli Ana Yerleşkesi Prof. Dr.	53

			Anadolu Lisesi "	Fuat Sezgin Konferans Salonu	
<b>99</b>	05.12.2019 06.12.2019	Tanıtım	" İzmir Eğitim ve Kariyer Fuarı "	Tepekule Kongre ve Sergi Merkezi	12113
<b>100</b>	06.12.2019	Tanıtım	" Hacı Mehmet Fevzi Köylü Anadolu Lisesi "	Çiğli Ana Yerleşkesi Prof. Dr. Fuat Sezgin Konferans Salonu	62
<b>101</b>	06.12.2019	Tanıtım	" Haffa Sultan Mesleki ve Teknik Anadolu Lisesi "	Çiğli Ana Yerleşkesi Prof. Dr. Fuat Sezgin Konferans Salonu	46
<b>102</b>	06.12.2019	Tanıtım	" Gürçeşme Kanuni Sultan Süleyman Anadolu Lisesi "	Çiğli Ana Yerleşkesi Prof. Dr. Fuat Sezgin Konferans Salonu	32
<b>103</b>	06.12.2019	Tanıtım	" 85. Yıl Anadolu Lisesi "	Çiğli Ana Yerleşkesi Prof. Dr. Fuat Sezgin Konferans Salonu	52
<b>104</b>	11.12.2019	Tören	" Beyaz Önlük Giyme "	Çiğli Ana Yerleşkesi Prof. Dr. Fuat Sezgin Konferans Salonu	480
<b>105</b>	11.12.2019	Tanıtım	" Muğla Şehit Altuğ Pek Anadolu Lisesi "	Çiğli Ana Yerleşkesi Hekim Hacı Paşa Konferans Salonu	51
<b>106</b>	12.12.2019	Tanıtım	" Subaşı Mustafa Topalan Çok Programlı Anadolu Lisesi "	Çiğli Ana Yerleşkesi Prof. Dr. Fuat Sezgin Konferans Salonu	48
<b>107</b>	13.12.2019	Tanıtım	" Menemen Anadolu İmam Hatip Lisesi "	Çiğli Ana Yerleşkesi Prof. Dr. Fuat Sezgin	37

				Konferans Salonu	
<b>108</b>	13.12.2019	Tanıtım	" Şehit Kaymakam Muhammet Fatih Safitürk Anadolu İmam Hatip Lisesi "	Çiğli Ana Yerleşkesi Prof. Dr. Fuat Sezgin Konferans Salonu	48
<b>109</b>	20.12.2019	Tanıtım	" Balçova Anadolu Lisesi "	Çiğli Ana Yerleşkesi Prof. Dr. Fuat Sezgin Konferans Salonu	98
<b>110</b>	23.12.2019	Tanıtım	" Denizli Tercih Fuarı Günleri "	Anemon Otel/Denizli	5148
<b>111</b>	24.12.2019	Tanıtım	" Ödemiş Anadolu Lisesi "	Çiğli Ana Yerleşkesi	84
<b>112</b>	24.12.2019	Tanıtım	" Gazi Kız Anadolu İmam Hatip Lisesi "	Çiğli Ana Yerleşkesi	48
<b>TOPLAM</b>					<b>33373 Katılımcı</b>

## 1.2. Proje Bilgileri

### 1.2.1. Ar-Ge Projelerine İlişkin Bilgiler

2019 faaliyet yılında yürütülen proje çalışmalarına ilişkin bilgilere bu bölümde yer verilmiştir.

**Tablo 156. TÜBİTAK Projeleri**

	Sıra No	Yıl	Proje Adı	Proje Yürütücüsü	Proje Bütçesi (TL)	Harcanan (TL)	Proje Süresi	Proje Başlama Tarihi	Proje Bitiş Tarihi
2019 Yılında Devam Etmekte Olan TUBİTAK Projeleri	1	2016	Nöral Ağ Oluşturulması Amaçlı Bıyoçip Üretimi	Doç. Dr. Mustafa ŞEN	172.561,00	294.686,73	49 Ay	01.04.2016	05.05.2020
	2	2017	Düzlemsel ve Tüp Nano Heteroyapı Çift Katman Elektrostatik Süperkapasitörlerin Tasarlanması ve Enerji Depolama Yeteneklerinin Temel İlkeler Yöntemleriyle Araştırılması	Prof. Dr. Cem ÖZDOĞAN	366.720,00	202.661,96	36 Ay	15.06.2017	15.06.2020
	3	2017	Akarsu Yatağının Şevli Kısımlarında İnşaa Edilen Köprü Ayakları Etrafındaki Akım Şartlarının Ve Oyulma Derinliklerinin Araştırılması	Doç. Dr. Gökçen BOMBAR	328.500,00	233.946,34	27 Ay	01.09.2017	01.03.2020
	4	2018	Dental Implantların Osseointegrasyon Süresinin Hızlandırılması Amaçlı Çok İşlevli Kendiliğinden Yapılanan Peptid Hidrojel Geliştirilmesi Ve Etkinliğinin In Vitro Ve In Vivo Değerlendirilmesi	Dr. Öğr. Üyesi Ozan KARAMAN	542.385,00	303.069,45	36 Ay	15.03.2018	15.03.2021
	5	2018	Obez Çocuklarda Oksitosin Reseptör Gen Varyantlarının (Rs53576 Ve Rs2254298) Ve Serum Oksitosin Düzeyinin Metabolik Parametreler, Yeme Davranışı Ve Psikiyatrik Semptomlar İle İlişkisi	Doç. Dr. Gönül ÇATLI	109.000,00	58.664,72	23 Ay	15.03.2018	15.02.2020

<b>6</b>	2018	Antileishmanial Etkili Tiyazolopirimidin Türevi Küçük Bileşiklerin Tasarımı, Sentezi, Karakterizasyonu, PTR1 Enzim İnhibisyon Düzeyleri ve in vitro - in vivo Biyoaktiviteleri	Dr. Öğr. Üyesi Hüseyin İSTANBULLU	550.948,00	290.991,57	36 Ay	15.03.2018	15.03.2021
<b>7</b>	2018	Yapay Resif Olarak Kullanılan Batıkların Dalış Turizmine Katkısının Ve Çevresel Etkilerinin Belirlenmesi	Dr. Öğr. Üyesi Tuğçe ŞENSURAT GENÇ	398.024,00	138.421,90	36 Ay	1.05.2018	1.05.2021
<b>8</b>	2018	Viskoelastik Aralıkta Sondaj Akışkanının Reolojik Özellikleri Ve Statik Barit Çökelim Eğilimi	Dr. Öğr. Üyesi Ali ETTEHADİ	292.500,00	295.996,83	30 Ay	15.05.2018	15.11.2020
<b>9</b>	2018	Akıllı Alaşım (Sma) İle Anten-Aplikatör Tasarımları Ve Çoklu Sensor Takımları Kullanılarak Darbeli Elektromanyetik Alan Cihazı Tasarımı ve Metastatik Meme Kanseri Tedavi ve Ağrı Azaltmaya Yönelik Etkilerin İncelenmesi	Prof. Dr. Adnan KAYA	392.000,00	218.706,95	24 Ay	1.06.2018	1.06.2020
<b>10</b>	2018	Türkiye'De Hızla Gelişen Diyabet Epidemisine Karşı Çocuk Dostu Yamalar	Doç. Dr. Nesrin HORZUM POLAT	775.058,00	557.415,70	24 Ay	1.6.2018	01.06.2020
<b>11</b>	2018	İn-Vitro Sisplatin Stresine Maruz Bırakılan Böbrek Mikroçevresi ile İndüklenen Wharton Jeli Kaynaklı Mezenkimal Kök Hücre Eksozomlarının Sisplatin Nefrotoksitesisi Üzerine İyileştirici Etkilerinin Araştırılması	Prof. Dr. Eser ÖZ OYAR	359.100,00	352.406,08	24 Ay	1.06.2018	1.06.2020

<b>12</b>	2018	Grafen Köpük/ $\alpha$ -Fe <sub>2</sub> O <sub>3</sub> Hiyerarşik Nanokompozit Glikoz Biyosensörlerin Geliştirilmesi	Doç. Dr. Fethullah GÜNEŞ	267.750,00	229.535,79	18 Ay	01.11.2018	01.05.2020
<b>13</b>	2019	Doğal taşınımı ikincibri döngü kullanılan yüksek verimli ev tipi derin dondurucunun tasarımı ve üretimi	Dr. Öğr. Üyesi Ziya Haktan KARADENİZ	239.928,59	47.900,00	24 Ay	01.03.2019	28.02.2021
<b>14</b>	2019	Koklear mikrorobot operasyonları için atriksıl makro-mikro cerrahi robot manipülatör sistemi	Dr. Öğr. Üyesi Erkin GEZGİN	472.500,00	23.414,89	36 Ay	15.08.2019	15.08.2022
<b>15</b>	2019	Güncel, Estetik İmplant Dayanaklarında Kırılma Dayanımının ve Stres Dağılımının incelenmesi	Doç. Dr. Ender AKAN	40.400,00	2.120,00	12 Ay	01.09.2019	01.09.2020
<b>16</b>	2019	Nörolojik hastalıkların antisense Gen Teknolojisi aracılı tedavisinde kullanılmak üzere virüslerden ilham alan hedeflenebilir nano taşıyıcı sistemlerin geliştirilmesi ve etkinliklerinin Değerlendirilmesi	Dr. Öğr. Üyesi Gülşah EREL AKBABA	325.180,00	36.118,52	30 Ay	01.09.2019	01.03.2022
<b>17</b>	2019	Yeni dual yapılı lazer optik sistem ve nanoparçacık tasarımı ile fotodinamik terapinin antibiyofilm ve antikanser etkinliğinin geliştirilmesi	Dr. Öğr. Üyesi Nermin TOPALOĞLU AVŞAR	286.680,00	4.020,50	24 Ay	01.11.2019	01.11.2021
<b>18</b>	2019	Elektrokimyasal kaplama ve anotlama yöntemiyle ZNO nao yapılar ile modifiye edilmiş karbon fiber katkılı kompozit kemik çimentosunun mekanik ve termal özelliklerinin araştırılması	Dr. Öğr. Üyesi Ahmet AYKAÇ	311.598,00	2.129,02	18 Ay	01.11.2019	01.05.2021
<b>19</b>	2019	Digital hafızada 'UNUTULMA HAKKI' ve gazetecilik perspektifinden uygulanabilirliği Türkiye'den bir alan araştırması	Doç. Dr. Elif KORAP ÖZEL	193.495,00	104.025,00	20 Ay	15.11.2019	15.07.2021



TOPLAM (DEVAM EDEN)				6.607.357,59	3.396.231,95				
2019 Yılında Tamamlanan TUBİTAK Projeleri	1	2016	Aşırı Madde Kayıplı Kanal Tedavili Dişlere Uygulanan Cad-Cam Destekli Endokron, Fiber Destekli Ve Direkt Kompozit Restorasyonların Performanslarının Karşılaştırılması	Dr. Öğr. Üyesi Bilal YAŞA	329.625,00	256.023,51	36 Ay	01.05.2016	01.05.2019
	2	2017	Çevrimiçi Kararlılığı Garantileyen Gürbüz Uyarlanırlı Kontrolör Tasarımı Ve Uygulamaları	Doç. Dr. Savaş ŞAHİN	354.000,00	326.667,72	32 Ay	01.05.2017	01.01.2020
	3	2017	İnsansız Hava Aracı (İha)'Ndan Elde Edilen Topografik Veriler İle Adam Kayaları Ve Çevresinin Kaya Düşme Potansiyelinin Değerlendirilmesi	Dr. Öğr. Üyesi Müge AĞCA YILDIRIM	29.923,00	11.865,00	24 Ay	15.06.2017	15.06.2019
	4	2017	Morus Nigra L. Meyvelerinden Biyoaktif Ekstre Eldesinde İleri Ekstraksiyon Teknolojilerinin Kullanılması Ve Ekstrelerin Potansiyel Nöroprotektif Ve Antimikrobiyal Etkinliğinin Araştırılması	Doç. Dr. Mehmet Zeki HAZNEDARO ĞLU	109.000,00	89.937,14	24 Ay	01.07.2017	01.07.2019
	5	2017	Yüzeyi Fonksiyonelize Edilmiş Nanoparçacıklar İle Kararlı Nanoakışkan Hazırlanması Ve Isıl İletkenlik Değişiminin Belirlenmesi	Dr. Öğr. Üyesi Elif ALYAMAÇ SEYDİBEYOĞ LU	102.000,00	85.707,85	18 Ay	01.10.2017	01.04.2019
	6	2017	Şekil Hafızalı Malzeme (Niti) İle Modüler Dual Band Yüksek Kazançlı Mimo Wifi Metal Anten Tasarımı Ve Alici-Verici Birimlerin Beyaz Eşya Uygulamalarına Yönelik Olarak Geliştirilmesi	Prof. Dr. Adnan KAYA	254.125,00	222.198,28	25 Ay	01.10.2017	01.11.2019
	7	2017	Direkt ve Sıvı Aracılı Plazma Muamele Yöntemlerinin Skuamöz Hücreli Karsinom Üzerindeki Etkinliğinin Üç Boyutlu Deri Kültür Modelinde Değerlendirilmesi	Dr. Öğr. Üyesi Utku Kürşat ERCAN	401.250,00	315.539,47	24 Ay	01.12.2017	01.12.2019
	8	2018	Over Hiperstimülasyon Sendromu Oluşturulmuş Sıçanlarda	Prof. Dr. Ahmet KOYU	93.765,00	76.559,75	18 Ay	01.05.2018	01.11.2019

			Intraserebroventriküler ve Intravenöz Olarak Uygulanan Kisspeptin-54 ve GnRH Agonistinin İyileştirici Etkilerinin Karşılaştırılarak Araştırılması						
<b>9</b>	2018		Organik Atıkların Yönetimi İçin Coğrafi Bilgi Sistemleri Tabanlı Çok Kriterli Karar Destek Sistemi Oluşturulması: İzmir Örneği	Dr. Öğr. Üyesi Sedat YALÇINKAYA	51.183,00	54.667,39	18 Ay	01.06.2018	01.12.2019
<b>10</b>	2018		Antimikrobiyal Peptid Konjüğe Edilmiş Nanolif Tabanlı Yara Örtülerinin Geliştirilmesi Ve Çoklu İlaç Dirençli Mikroorganizmalara Karşı Etkinliklerinin değerlendirilmesi	Araştırma Görevlisi Günnur ONAK	30.000,00	28.982,50	12 Ay	15.06.2018	15.06.2019
<b>TOPLAM (TAMAMLANAN)</b>					<b>1.757.871,00</b>	<b>1.468.148,61</b>			

**Tablo 157. Bilimsel Araştırma Projeleri**

	Sıra No	Yıl	Proje Türü	Proje Adı	Proje Yürütücüsü	Proje Bütçesi (TL)	Harcanan (TL)	Proje Süresi	Proje Başlama Tarihi	Proje Bitiş Tarihi
<b>2019 Yılında Devam Etmekte Olan Projeler</b>	1	2013	GAP	Yaşlandırmanın Zirkonyum İlaveli Lityum Disilika Porselenlerinin Renk Stabilitesi Üzerine Etkisi	Yrd. Doç. Dr. Dilek ENHOŞ	34.198,84	32.806,40	24 Ay	1.7.2013	1.7.2015
	2	2013	GAP	Güncel CAD-CAM Restorasyon Malzemelerinin Aşınma Özellikleri Üzerine Çiğneme Döngüsü, Isıl Yaşlandırma ve Asitli Gıda Etkisinin İncelenmesi	Yrd. Doç. Dr. Özlem ALAN ÇÖLGEÇEN	30.367,00	27.107,28	24 Ay	1.7.2013	1.7.2015

3	2013	GAP	İzmir İlinde Sağlık Turizmi Arzı Analizi ve Körfez İşbirliği Konseyi Ülkelerine Yönelik Pazar Araştırması	Doç. Dr. Zafer ÖTER	11.620,00	-	24 Ay	12.7.2013	12.7.2015
4	2013	ÖNAP	Boşluk İletim Malzemelerinin Kimyasal Yapılarının Modifikasyonu İle Opto-Elektronik Devre Performanslarının İyileştirilmesi	Doç. Dr. Şerafettin DEMİÇ	83.724,00	83.724,00	24 Ay	6.8.2013	6.8.2015
5	2014	GAP	İzmir ve Yöresi Tarihinin Kaynakları I (XV.Yüzyıl)	Prof. Dr. Turan GÖKÇE	24.688,00	7.133,93	36 Ay	20.1.2014	20.1.2017
6	2014	GAP	Ortadoğu' da Son Büyük Kuşatma (Bağdat'ta Osmanlı Savunmasının Organizasyon ve Lojistiği, 1733)	Doç. Dr. Özer KÜPELİ	15.141,46	6.602,54	36 Ay	28.1.2014	28.1.2017
7	2014	GAP	İzmir' de Türbe/Yatır Ziyareti Geleneğinin Sosyolojik Analizi	Yrd. Doç. Dr. H. Saim PARLADIR	23.300,00	-	30 Ay	29.1.2014	29.7.2016
8	2014	ÖNAP	Kapalılık Derecesi Doğal Gençleştirme İçin Yetersiz Kızılçam ve Anadolu Karaçamı Doğal Karışık Meşcerelerinde Yapay Gençleştirme Denemeleri: İzmir Orman Bölge Müdürlüğü Örneğinde İlk Bulgular	Prof.Dr. Musa GENÇ	39.505,00	25.795,98	36 Ay	31.1.2014	31.1.2017

9	2014	ÖNAP	Farklı Teknikler Ve Materyallerle Hazırlanmış İnley Restorasyonların Marjinal Ve İnternal Uyumlarının Değerlendirilmesi	Yrd.Doç.Dr. Bilal YAŞA	149.985,00	141.984,82	36 Ay	5.2.2014	5.2.2017
10	2014	ÖDL	Cerrahi Uygulamalara Yönelik Olarak Antimikrobiyal Özelik Gösteren Polipropilen Sutür Üretimi	Yrd.Doç.Dr. M. Özgür SEYDİBEYOĞLU	90.000,00	89.994,00	12 Ay	13.2.2014	13.2.2015
11	2014	GAP	Acil Durumlarda Araç Trafığı Yönetimi İçin Trafik İşareti Önceliklendirme	Yrd.Doç.Dr. Mehmet ŞİMŞEK	29.992,13	10.992,79	24 Ay	16.6.2014	16.6.2016
12	2014	ÖNAP	Geriatrik Yaş Grubunda Görülen Düşmelerde Vestibüler Sistem Patolojisi Sıklığının Videonistagmografi İle Araştırılması	Doç.Dr. İbrahim ALADAĞ	148.845,00	147.960,00	24 Ay	27.8.2014	27.8.2016
13	2014	TDR	Derin Çürüklü Süt Dişlerinin Pulpa Kuafajında Kullanılan Farklı Kapaklama Ajanlarının Etkinliğinin İn-Vivo Olarak Değerlendirilmesi	Yrd. Doç. Dr. Merve AKÇAY	14478	13.252,38	48 Ay	2.10.2014	-
14	2015	GAP	Osmanlı Devleti'nde Dürziler Ve Ma'noğlu Fahreddin İsyanı (1572-1635)	Yrd. Doç. Dr. Mikail ACIPINAR	21.500,00	3.000,01	36 Ay	27.1.2015	27.1.2018
15	2015	TDU	Kanal Tedavisi Görmüş Aşırı Madde Kayıplı Dişlerde Farklı Restorasyon Tiplerinin İn-Vitro Olarak Değerlendirilmesi	Yrd. Doç. Dr. Dilek ENHOŞ	14.999,96	12.097,14	12 Ay	11.2.2015	11.2.2016
16	2015	TYL	Gebelik Sürecinde Paternal Anti-Hla Antikorların Araştırılması	Yrd. Doç. Dr. Mustafa SOYÖZ	4.968,00	4.968,00	12 Ay	6.3.2015	-

17	2015	ÖNAP	Ağrı Oluşturan Elektrik Ve Lazer Uyarısıyla Kaslarda Oluşan Refleks Cevaplar Ve Kütanöz Sessiz Periyodun İncelenmesi	Yrd. Doç. Dr. Mehmet Cemal KAHYA	99.360,00	-	36 Ay	19.3.2015	19.3.2018
18	2015	TYL	Farklı Sucul Bitkilerin Amonyak Absorbsiyonunda Kullanımı	Doç. Dr. Ramazan SEREZLİ	4.995,50	4.995,50	12 Ay	23.3.2015	-
19	2015	ÖNAP	Sistemik İnflamatuar Sendrom Bulgularıyla Acil Servise Başvuran Bakteremik Hastalarda Sepsis Biyoişaretleyicilerin Tanıdaki Değerlerinin İncelenmesi	Yrd. Doç. Dr. Salih Atakan NEMLİ	39.200,00	-	6 Ay	25.3.2015	25.9.2015
20	2015	TYL	Kadavra Vericili Böbrek Nakli İçin Çağırılan Hastalara Yapılan Farklı Cross-Match Testlerinin Karşılaştırılması	Yrd. Doç. Dr. Mustafa SOYÖZ	4.903,20	4.901,04	12 Ay	28.8.2015	-
21	2015	GAP	19. Yüzyıl Sonu Osmanlı İmparatorluğu Batı Anadolu Yol Ağı	Yrd. Doç. Dr. Beycan HOCAOĞLU	25.649,66	6.372,00	24 Ay	3.11.2015	3.11.2017
22	2015	TDU	Alkol Bağımlılarında Ve Kardeşlerinde Beynin Beyaz Ve Gri Cevher Özelliklerinin İncelenmesi	Yrd. Doç. Dr. Aybala SARIÇİÇEK AYDOĞAN	10.337,03	9.050,80	12 Ay	3.11.2015	3.11.2016
23	2015	GAP	Preeklampsi Moleküler Patogenezinde Micro-Rna Ların (Mir-10, Mir-16, Mir27, Mir-424, Mir-381, Mir-497) Rolü	Prof. Dr. Fatma Hüsniye DİLEK	37.540,00	-	24 Ay	13.11.2015	13.11.2017
24	2016	BET	Sağlıklı Büyüyen Çocuk Sempozyumu 2	Prof. Dr. Bumin Nuri DÜNDAR	15.000,00	15.000,69	1 Gün	15.1.2016	16.1.2016
25	2016	ÖDL	Atfosferik Soğuk Plazma Güç Kaynağı ile Aktive Edilmiş %40 Hidrojen Peroksit Ajanının Beyazlatma, Renk Stabilitesi, Mine Mikrosertliği ve Mine Yüzey Morfolojisi Üzerine Etkisi	Doç. Dr. Esra Uzer ÇELİK	29.827,19	22.772,85	36 Ay	25.1.2016	25.1.2019

26	2016	COST	Sağlık Sistemi İle Mobil Sağlık Teknolojileri Arasındaki İlişkilerin Sistem Dinamikleri Açısından İncelenmesi: Bibliyometrik Bir Analiz	Doç. Dr. Levent Bekir KIDAK	5.900,00	-	36 Ay	24.2.2016	24.2.2019
27	2016	GAP	Talasemi Majör Ve Talasemi Intermedia Olgularında Growth Differentiation Factor (Gdf)-15, Hepsidin Ve Bone Morphogenetic Protein(Bmp)-6 Düzeyleri Ve Gdf-15 Ve Hepsidin Polimorfizmlerinin Vücut Demir Yükü İle İlişkisi	Yrd. Doç. Dr. Fatma Burcu BELEN	25.056,00	19.373,04	12 Ay	4.4.2016	4.4.2017
28	2016	GAP	Major Depresyonda Glial Patogenezin Yapısal Ve Biyokimyasal Göstergeleri	Yrd. Doç. Dr. Aybala SARIÇİÇEK AYDOĞAN	37.307,94	11.259,00	24 Ay	7.4.2016	7.4.2018
29	2016	TDR	Yeni Nesil Yarı İletken Foton Duyarlı Küçük Organik Grupların Sentezi Ve Fototerapi Uygulamalarında Etkileri.	Doç. Dr. Şerafettin DEMİÇ	14.996,62	13.000,00	12 Ay	13.4.2016	-
30	2016	BET	Karamanoğlu Mehmet Bey'i Anma Günü ve 12. Türkçe Konuşma Yarışması	Prof. Dr. Turan GÖKÇE	4.600,00	3.698,71	1 Gün	6.5.2016	7.5.2016
31	2016	TYL	Bor Katkılı Kemik Çimentosu Üretimi	Doç. Dr. M. Özgür SEYDİBEYOĞLU	5.674,95	4.335,90	12 Ay	13.6.2016	-
32	2016	ÖNAP	Fiber Optik Yüzey Plazmon Rezonans Tabanlı Tanı Sensörü Geliştirilmesi	Yrd. Doç. Dr. Osman AKIN	119.865,53	120.200,36	36 Ay	30.6.2016	30.6.2019
33	2016	TDU	Ankilozan Spondilitli Hastalarda Serum Fibroblast Büyüme Faktörü (Fibroblast Growth Factor; Fgf)-23 Düzeyi Ve Etkili Olabilecek Faktörler	Prof. Dr. Servet AKAR	11.516,80	5.832,00	6 Ay	16.8.2016	16.2.2017

34	2016	GAP	Obez Çocuklarda Ventriküler Repolarizasyon Üzerine Etki Eden Faktörler	Doç. Dr. Cem KARADENİZ	37.855,00	34.560,00	36 Ay	18.8.2016	18.8.2019
35	2016	GAP	Aliğa Ve Dikili Jeotermal Alanlarından Elde Edilen Akışkanın Rezervuara Reenjeksiyonu İçin Güvenli Tasfiye Önerileri	Uzman Dr. Tuğbanur ÖZEN BALABAN	49.998,99	34.522,66	36 Ay	31.10.2016	31.10.2019
36	2016	TDU	Kronik Otitis Media Nedeniyle Cerrahi Uygulanan Hastalarda Kullanılan Tamponların Dış Kulak Yolu Florası Üzerine Etkileri	Prof. Dr. İbrahim ALADAĞ	15.000,00	7.811,48	12 Ay	4.11.2016	4.11.2017
37	2016	ÖNAP	Radyal Türbin Mimarisinin Rüzgar Enerjisi Alanında Gerçeklenmesi	Yrd. Doç. Dr. Sercan ACARER	149.523,69	149.399,80	36 Ay	12.12.2016	12.12.2019
38	2016	ÖNAP	Nano İlacı Tasıma Sistemi Olarak Plga-Cd Polimerik Nanoparçacıkların Sentezi Ve Işığa Duyarlı Bir İlaç Olan Indosiyanın Yeşil Molekülünün Tasınması Ve Fotodinamik Uygulamaları.	Yrd. Doç. Dr. Ahmet AYKAÇ	119.932,63	111.243,41	36 Ay	12.12.2016	12.12.2019
39	2017	GAP	Süt Dişlerinin Uygulanan Farklı Amputasyon Tekniklerinin Klinik, Radyografik, Histolojik Olarak Değerlendirilmesi Ve Bu Tekniklerin Pulpa Odası Dentinine Bağlanma Dayanımına Olan Etkisinin İncelenmesi	Yrd. Doç. Dr. Ebru KÜÇÜKYILMAZ	39.851,64	36.454,69	36 Ay	3.1.2017	3.1.2020
40	2017	GAP	Tip 2 Diyabetli Bireylere Verilen Sürekli Ve Aralıklı Beslenme Eğitiminin Diyabet Durumu Ve Vücut Bileşimi Üzerine Etkisi	Yrd. Doç. Dr. Gülşah KANER	34.561,54	34.450,00	24 Ay	23.1.2017	23.1.2019
41	2017	ÖNAP	Çatlaklı Formasyonlarda Sepiyolit Bazlı Sondaj Çamurunun Etkinliğinin Deneysel Olarak İncelenmesi	Yrd. Doç. Dr. Ali ETTEHADİ	149.923,62	149.720,32	36 Ay	23.1.2017	23.1.2020

42	2017	ÖNAP	Akıllı Rüzgâr Türbini Kompozit Kanadı Tasarımı Ve Karakterizasyonu	Doç. Dr. Mehmet Özgür SEYDİBEYOĞLU	119.985,94	103.973,34	36 Ay	24.1.2017	24.1.2020
43	2017	GAP	Yakın-İr Bölgede Absorpsiyon Yapan Donör-Akseptör-Donör Tipi Küçük Moleküllerin Sentezi Ve Yüksek Verimli Organik Güneş Pili Uygulamaları	Doç. Dr. Mustafa CAN	48.428,05	43.865,29	24 Ay	7.2.2017	7.2.2019
44	2017	ÖDL	Mesaşimal Kök Hücrelerde Osteojenik Farklılaşmanın Zamana Bağlı İnvazif Olmayan Redoks Döngüsü Temelli Karbon Fiber Elektrotlarla Elektrokimyasal Tayini	Yrd. Doç. Dr. Mustafa ŞEN	78.071,24	78.058,64	30 Ay	7.2.2017	7.8.2019
45	2017	GAP	Jeotermal Kaynak Değerlendirmesi, Sürdürülebilirlik Analizi Ve Geri Basım Potansiyeli Araştırması Amaçlı Sayısal Jeotermal Rezervuar Modellemesinin - Dikili Jeotermal Alanına Uygulanması	Prof. Dr. İbrahim KOCABAŞ	47.001,00	13.213,64	24 Ay	8.2.2017	8.2.2019
46	2017	GAP	Simetrik Akarsu Kavşaklarında Sediment Yüğü Nedeniyle Taban Morfolojisinde Oluşan Değişikliğin Deneysel Olarak İncelenmesi	Yrd. Doç. Dr. Gökçen BOMBAR	49.560,00	49.549,04	36 Ay	9.2.2017	9.2.2020
47	2017	BET	Turizmde Girişimcilik ve Kariyer	Prof. Dr. Atilla AKBABA	2.850,00	1.499,46	1 Gün	27.2.2017	28.2.2017
48	2019	BET	Türkiye'de Kültürel Miras Korumanın Anlamı, Araçları ve Uygulamaları	Doç. Dr. Harun ÜRER	2.000,00	1.993,14	1 Gün	2.3.2017	3.3.2017
49	2017	TDR	İki Farklı Ortodontik Tedavi Yöntemi İle Yapılan Alt Keser İntrüzyonu Sonrası Meydana Gelen Pulpa Kan Akım	Prof. Dr. Dr. Mehmet İrfan KARADEDE	14.909,03	12.409,04	16 Ay	6.3.2017	-



			Değişikliği İle Apikal Kök Rezorpsiyonun Değerlendirilmesi						
50	2017	BET	TTO Etkinlikler Serisi 2017	Yrd. Doç. Dr. Şadiye Emel SOKULLU	15.000,00	13.131,14	6 Gün	24.3.2017	30.3.2017
51	2017	GAP	Kolorektal Kanser Metastazında Deleted İn Colon Cancer Gen Ekspresyonunun Prognostik Önemi	Doç. Dr. Ahmet ALACACIOĞLU	34.992,00	34.992,00	6 Ay	29.3.2017	29.9.2017
52	2017	BET	Sertifikalı 7. Adli Diş Hekimliği Kursu	Prof. Dr. Dr. Mehmet İrfan KARADEDE	3.500,00	2.491,70	5 Gün	8.4.2017	13.4.2017
53	2017	TYL	Akarsu Kavşaklarında Akım Derinliklerinin Deneysel Olarak Araştırılması	Yrd. Doç. Dr. Gökçen BOMBAR	4.999,99	4.999,99	36 Ay	13.4.2017	-
54	2017	TYL	Akarsu Kavşaklarında Taban Kotu Eşitsizliği Durumunda Akım Derinliklerinin Deneysel Olarak Araştırılması	Yrd. Doç. Dr. Gökçen BOMBAR	5.751,65	4.999,66	36 Ay	13.4.2017	-
55	2017	TYL	Üniversite-Kent İlişkisinin Uluslararası Öğrencilerin Kültürleşme Sürecine Etkileri	Yrd. Doç. Dr. Murat ESEN	5.000,00	-	12 Ay	24.4.2017	-
56	2017	GAP	Kronik Böbrek Yetmezliği Olan Hastalarda Kardiyovasküler Riskin Omentin Ve Kalp Tipi Yağ Asidi Bağlayıcı Protein (H-Fabp) İle Değerlendirilmesi	Yrd. Doç. Dr. Zeki SOYPAÇACI	33.506,00	-	6 Ay	30.5.2017	30.11.2017
57	2017	TDU	Sigara İçen Kronik Periodontitis Hastalarında Cerrahi Olmayan Periodontal Tedaviye Ek Olarak Nd:Yag Lazer Kullanımının Klinik Ve Biyokimyasal Parametreler Üzerine Etkileri	Doç. Dr. Mehmet SAĞLAM	14.820,00	14.725,20	24 Ay	30.5.2017	30.5.2019
58	2017	BET	İzmir Katip Çelebi Üniversitesi Diş Hekimliği Fakültesi Çalışma Günleri-4	Yrd. Doç. Dr. Beyza KARADEDE	1.500,00	204,98	4 Gün	15.6.2017	19.6.2017

59	2017	ÖNAP	İmmün Yanıtta Rol Alan Sitokin Genleri (Inf Gamma,Il17,Il4,Il2) Metilasyon Profillerinin Ve Ekspresyonlarının Transplantasyon Öncesi Ve Sonrası Araştırılması	Yrd. Doç. Dr. Mustafa SOYÖZ	124.976,52	120.581,82	33 Ay	10.7.2017	10.4.2020
60	2017	ÖNAP	Preeklampsi Patogenezinde Rol Oynayan Hücresel Ve Moleküler Yolakların Umbilikal Arter Düz Kası, Plasenta Ve Serum Örneklerinde Araştırılması	Yrd. Doç. Dr. Fatma ŞİMŞEK	119.678,98	117.961,84	30 Ay	5.9.2017	5.3.2020
61	2017	ÖNAP	Bina İle Bütünleşik Tasarlanmış Mekanik Tesisat Bileşenlerinin 3 Boyutlu Eklemeli Üretimle Uyumlu Optimizasyonu: Isı Değiştirici Uygulaması	Yrd. Doç. Dr. Ziya Haktan KARADENİZ	121.515,00	93.681,14	36 Ay	19.9.2017	19.9.2020
62	2017	ÖNAP	Over Hiperstimülasyon Sendromlu Sıçanlarda Kisspeptin-54 Ve GnRH Agonistinin Overlerdeki İnflamasyon Yanıtlarına Etkisi	Prof. Dr. Ahmet KOYU	114.253,15	86.455,57	30 Ay	28.9.2017	29.3.2020
63	2017	TDR	Mobilya Üretim Atıklarının Yüksek Katma Değerli Biokompozitlere Dönüştürülmesi	Prof. Dr. Nihat Sami ÇETİN	14.248,50	14.514,00	12 Ay	17.10.2017	-
64	2017	GAP	Yükseköğretim Düzeyindeki Turizm Eğitimine Toplu Bir Bakış	Yrd. Doç. Dr. Nazım ÇOKIŞLER	2.360,00	-	12 Ay	19.10.2017	19.10.2018
65	2017	TDR	Aljinat Filmle Kaplanmış Tütsülenmiş Alabalık Filetolarında Listeria Monocytogenes İnaktivasyonunda Bakteriofaj Kullanımı	Yrd. Doç. Dr. Fatma Öztürk	14.993,33	14.285,74	24 Ay	19.10.2017	-
66	2017	TDR	Endüstriyel Proses Atık Katkılı Polimer Kompozitlerin	Doç. Dr. Mücahit SÜTÇÜ	14.986,00	10.050,40	21 Ay	20.11.2017	-

			Alev Geciktirme Ve Mekanik Özelliklerinin İncelenmesi						
67	2017	TDU	Obsesif Kompulsif Bozukluk Hastaları, Etkilenmemiş Kardeşleri Ve Kontrol Grubunda Amaca Yönelik Kontrol Eksikliklerinin Saptanması Ve Bunların Görüntüleme Yöntemleri İle Korelasyonunun Gösterilmesi	Prof. Dr. Lütfullah Beşiroğlu	12.870,00	-	24 Ay	7.12.2017	27.12.2020
68	2017	TYL	Darbeli Elektromanyetik Alanların Ve Darbeli Radyofrekans Uygulamalarının Sıçanların Rahimleri Üzerinde Etkilerinin Yüksek Çözünürlüklü Kablosuz Sensör Ağıyla Araştırılması	Prof. Dr. Adnan KAYA	4.999,43	4.670,43	6 Ay	18.12.2017	-
69	2018	GAP	Fethiye Bölgesi Kıyusal Ekosisteminde Kriptobentik Ve Epibentik (Gobiidae, Blenniidae, Gobiesocidae Ve Tripterygiidae) İhtiyofaunanın Belirlenmesi	Prof. Dr. Semih ENGİN	39.977,56	23.496,12	15 Ay	11.1.2018	11.4.2019
70	2018	ÖNAP	Böbrek Ve Karaciğerde Spesifik Olarak Gerçekleştirilen İskemi Reperfüzyon Hasarı İle Alt Ekstremitte İskemi Reperfüzyonu Sonrası Karaciğer Ve Böbrekte Meydana Gelen Reperfüzyon Hasarının Karşılaştırılması	Doç. Dr. Orhan Gökalp	82.897,63	66.244,99	12 Ay	11.1.2018	11.1.2019
71	2018	ÖNAP	Sıçanlarda Oluşturulan Prenatal Stres Modelinde Nörodejeneratif Değişiklikler Ve Nöroplastisite İle İlişkili Moleküler Mekanizmaların Araştırılması	Doç. Dr. Sinem Ezgi Turunç	119.982,34	116.843,98	24 Ay	12.1.2018	12.1.2020
72	2018	GAP	Bulgaristan'da Yayımlanan "Ahali" Gazetesindeki	Yrd. Doç. Dr. Ünal Şenel	8.342,60	-	24 Ay	15.1.2018	15.1.2020

			Yazıların Tarihi, Sosyal Ve Edebi Yönden Değerlendirilmesi						
73	2018	GAP	Defisit Sendrom Ve Nondefisit Sendrom Olan Şizofreni Hastalarının Beyin Görüntüleme Ve Bilişsel İşlevlerinin Karşılaştırılması	Doç. Dr. Elif Oral	20.220,00	-	24 Ay	15.1.2018	15.1.2020
74	2018	GAP	Tek Böbrekli Adolesan Ve Çocuklarda Nabız Dalga Analizi İle Kardiyovasküler Risk Değerlendirmesi	Prof. Dr. Belde Kasap Demir	39.560,00	34.452,00	24 Ay	26.1.2018	26.1.2020
75	2018	ÖNAP	Staphylococcus Aureus Enfeksiyonlarının Topikal Tedavisi için Antibiyotik İçeren Lipozom Formülasyonlarının Geliştirilmesi	Doç.Dr. Zeynep ŞENYİĞİT	124.532,35	104.822,07	30 Ay	29.1.2018	29.7.2020
76	2018	GAP	Down Sendromlu Çocukların Ailelerine Yönelik Güçlendirme Eğitiminin Etkileri	Doç. Dr. Hatice Yıldırım Sarı	5.341,40	-	24 Ay	9.2.2018	9.2.2020
77	2018	GAP	Tip 1 Diyabetli Ergenlere Yönelik Motivasyon Eğitimi Ve Koçluğun Metabolik Kontrol, Benlik Saygısı, Diyabetle İlişkili Yaşam Kalitesi Ve Diyabet Özyönetimine Etkisi	Prof. Dr. Bumin Nuri DüNDAR	1.321,60	-	12 Ay	21.2.2018	21.8.2019
78	2018	ÖNAP	Polikistik Over Sendromu Oluşturulmuş Sıçanlarda D Vitamini İle Kombine Edilen Aronia Melanocarpa'Nın Ovaryum Dokusu Üzerine Etkilerinin Ultrastrüktürel Ve Histopatolojik İncelenmesi	Doç. Dr. Selen Bahçeci	113.337,70	93.272,69	27 Ay	1.3.2018	1.6.2020
79	2018	GAP	Lesepsiyen Cüce Balon Balığı Torquigener Flavimaculosus Hardy & Randall, 1983 (Teleostei: Tetraodontidae)'Un	Yrd. Doç. Dr. Erhan IRMAK	39.897,20	31.706,38	20 Ay	13.3.2018	13.11.2019

			Bazı Biyo-Ekolojik Özelliklerinin Araştırılması							
80	2018	TDU	Yeni Tanı Non Metastatik Meme Kanserli Hastalarda Pre Operatif Ve Post Operatif Dönemde Serum Galektin-3 Düzeylerinin Karşılaştırılması	Prof. Dr. Ahmet ALACACIOĞLU	3.705,26	3.704,40	12 Ay	16.3.2018	16.3.2019	
81	2018	TDU	Sıçanlarda Kronik Stresin Empatiye Etkilerinin Araştırılması	Prof. Dr. Ahmet KOYU	14.999,86	14.796,06	24 Ay	19.3.2018	19.3.2020	
82	2018	TDR	Şeker Üretimi Atığı (Pres Filtre Toprağı) Kullanımıyla Anortit Ve Gehlenit Esaslı Seramiklerin Üretilmesi Ve Karakterizasyonu	Doç. Dr. Mücahit SÜTÇÜ	14.939,98	12.674,68	18 Ay	30.3.2018	-	
83	2018	GAP	İdiopatik Hirsutizmli Hastalarda Endokrin Bozucu Kimyasalların Etkisinin İncelenmesi	Prof. Dr. Figen NARİN	39.946,44	535	24 Ay	6.4.2018	6.4.2020	
84	2018	ÖDL	Döner Muhafazalı Sıvı Halka Kompresöründe Soğutmalı Sıkıştırma İşleminin Verimliliğinin Bilgisayar Simülasyonlarıyla İncelenmesi	Dr. Öğr. Üyesi Sercan Acarer	112.546,04	105.020,00	24 Ay	13.4.2018	13.4.2020	
85	2018	ÖDL	Enfekte Yara Bakımında Kullanım Amaçlı Antimikrobiyal Peptid Konjüge Edilmiş Aljinat Jel Geliştirilmesi	Dr. Öğr. Üyesi Ozan Karaman	63.609,08	63.418,47	24 Ay	16.4.2018	16.4.2020	
86	2018	ÖDL	Akarsu Kavşaklarında Birim Genişlik Debisinin Akım Üzerine Etkisinin İncelenmesi	Doç. Dr. Gökçen BOMBAR	36.599,19	27.875,24	24 Ay	26.4.2018	26.4.2020	
87	2018	ÖDL	Bilimetreli Destekli Teknoloji Politikası Geliştirme Modeli Önerisi	Doç. Dr. Serhat BURMAOĞLU	18.440,00	16.816,58	24 Ay	27.4.2018	27.04.2020	
88	2018	ÖDL	Antileishmanial Etkili Tiyazolopirimidin Türevi Küçük Bileşiklerin Tasarımı, Sentezi Ve Karakterizasyonu	Dr. Öğr. Üyesi Hüseyin İstanbullu	63.000,86	62.983,16	24 Ay	24.5.2018	24.5.2020	

89	2018	TDU	Yeni Sürmüş Çürüksüz Daimi Birinci Molar Dişlerde Farklı İçerikli Fissür Örtüleme Materyallerinin Klinik Etkinliklerinin Değerlendirilmesi	Doç. Dr. Merve AKÇAY	14.996,96	9.649,40	24 Ay	25.5.2018	25.5.2020
90	2018	ÖDL	Beyin Biyopsisi İçin Kullanılacak Çok Serbestlik Dereceli Bir Küresel Paralel Manipülâtörün Tasarımı Ve Üretimi	Dr. Öğr. Üyesi Erkin Gezgin	62.701,36	17.983,20	36 Ay	28.5.2018	28.5.2021
91	2018	ÖNAP	Çiğli İlçesinde Sanayinin Genel Yapısı Ve Çevresel Etkileri	Prof. Dr. Çiğdem Ünal	1.857,00	1.180,00	9 Ay	30.5.2018	30.02.2019
92	2018	ÖDL	Atmosferik Soğuk Plazma Muamelesi İle İmplant Mazlemelerinde Yüzey Modifikasyonunun Stabilitésinin İncelenmesi	Dr. Öğr. Üyesi Utku Kürşat Ercan	46.997,82	46.528,88	24 Ay	8.6.2018	8.6.2020
93	2018	TDU	Kavite Dezenfektanlarının Farklı Adezivlerin Dentine Makaslama Bağlanma Dayanımları Üzerine Etkisinin İn Vitro Olarak Değerlendirilmesi	Doç. Dr. Esra Uzer ÇELİK	13.808,80	1.884,60	18 Ay	8.6.2018	8.12.2019
94	2018	TYL	İzmir İli Çiğli İlçesi Balatçık Mevkii Alüvyonel Zeminlerinin Geoteknik İndeks Özelliklerinin Belirlenmesi	Dr. Öğr. Üyesi Hasan Fırat Pulat	4.956,00	4.500,00	12 Ay	5.7.2018	
95	2018	GAP	Enfekte Basınç Ülserinin İyileşmesinde Soğuk Atmosferik Plazma Uygulamasının Etkinliğinin İncelenmesi	Arş.Gör.Dr. Ayşe Akbıyık	33.740,03	28.783,50	24 Ay	6.7.2018	6.7.2020
96	2018	ÖNAP	Pankreas Kanseri Hücre Hatlarında Nav1.7 Kanalının Sirna Aracılı Hedeflenmesinin Hücre Proliferasyonu, İnvazyonu Ve	Dr. Öğr. Üyesi Mümin Alper Erdoğan	123.800,21	3.367,98	24 Ay	6.7.2018	6.7.2020

			Hücre Ölümü/Siklusu Üzerine Etkileri						
97	2018	GAP	Mikrodalga Ve Geleneksel Sinterleme Yöntemleri İle Paslanmaz Çelik Hollow Fiber Membranların Üretimi Ve Detaylı Karakterizasyonu	Dr. Öğr. Üyesi Onur Ertuğrul	49.167,71	29.080,24	24 Ay	9.7.2018	9.7.2020
98	2018	GAP	Ege Denizindeki Bazı Yapay Resif Alanlarında Kapalı Devre Dalış Teknolojisiyle Balık Komünite Yapısının Belirlenmesi	Dr. Öğr. Üyesi Tuğçe Şensurat Genç	39.700,06	34.232,22	24 Ay	9.7.2018	9.7.2020
99	2018	GAP	Çoklu İlaç Dirençli Acinetobacter Baumanni İzolatları İle Enfekte Olup Kombine Antibiyotik Tedavisi Başlanan Hastalarda İn-Vitro Antimikrobiyal Etkileşimlerin Gösterilmesi.	Prof. Dr. Selçuk KAYA	35.577,94	28.356,48	12 Ay	10.7.2018	10.7.2019
100		ÖNAP	Sentetik Ve Bitkisel Kaynaklı Bazı Bileşiklerin Metisiline Dirençli Staphylococcus Aureus (Mrsa) İzolatlarına Karşı Antibakteriyel Ve Antibiyofilm Etkinliğinin Fenotipik Ve Genotipik Yöntemlerle Araştırılması	Dr. Öğr. Üyesi İsmail Öztürk	73.811,37	58.257,22	24 Ay	10.7.2018	10.7.2020
101	2018	GAP	Biyobozunur-Kompostlanabilir Ambalaj Filmlerinin Geliştirilmesi	Dr. Öğr. Üyesi Nesrin Horzum Polat	39.994,68	26.501,58	18 Ay	11.7.2018	11.1.2020
102	2018	ÖDL	Mikro Parçacık Manipülasyonu İçin Robotik Sistem Geliştirilmesi	Doç. Dr. Levent Çetin	41.182,00	17.904,47	20 Ay	16.7.2018	16.3.2020
103	2018	TDR	Dental Uygulamalar İçin Zirkonya Esaslı Seramik Kompozit Malzemelerin Üretilmesi Ve Karakterizasyonu	Doç. Dr. Mücahit SÜTÇÜ	14.986,00	247,8	18 Ay	20.7.2018	-
104	2018	TYL	Portatif Bir Ekg Cihazı Ve Mobil Uygulama Geliştirilmesi	Prof. Dr. Aydın AKAN	7.497,08	7.494,64	12 Ay	27.7.2018	-

105	2018	TYL	Atık Ahşapların Tekrar Kullanımıyla Ahşap Polimer Kompozit Üretimi	Dr. Öğr. Üyesi Hüsniğül Yılmaz Atay	4.991,40	4.470,88	12 Ay	6.9.2018	-
106	2018	TDR	Newtonian Ve Non-Newtonian Akışkanın Pürüzlü Borudaki Akışının Deneysel Olarak İncelenmesi Ve Hesaplamalı Akışkanlar Dinamiği Kullanılarak Modellenmesi	Doç. Dr. Mehmet Sorgun	14.927,00	14.632,00	24 Ay	10.9.2018	-
107	2019	YÖNP	Tıpta Mesleksel Beceriler Eğitiminde E-Öğrenme Ve Materyal Kaynakları	Dr. Öğr. Üyesi Funda İfakat Tengiz	126.939,10	102.264,39	18 Ay	10.9.2018	-
108	2018	GAP	Tedavisi Tamamlanmış Meme Kanseri Hastalarda Postural Stabilite Ve İlişkili Faktörlerin Araştırılması	Dr. Öğr. Üyesi Sevtap Günay Uçurum	37.563,20	31.860,00	18 Ay	11.9.2018	11.3.2020
109	2018	GAP	Doku Mühendisliği İçin Nanotaşıyıcı Entegreli 3B Biyoaktif İskelelerin Tasarlanması	Dr. Öğr. Üyesi Didem Şen Karaman	38.543,45	26.827,77	20 Ay	12.9.2018	12.5.2020
110	2018	ÖDL	Derin Öğrenme Yoluyla Akıllı Telefon Tabanlı Kolorimetrik Glikoz Tayini	Dr. Öğr. Üyesi Nesrin Horzum Polat	100.567,38	75.307,30	24 Ay	14.9.2018	14.9.2020
111	2018	TDR	Hibrit Cad/Cam Malzemelerinde Farklı Yüzey İşlemlerinin Ve Yaşlandırmanın Yüzey Özelliklerine Ve Biyoyumluluğa Etkisinin İncelenmesi	Dr. Öğr. Üyesi Özlem Çölgeçen	14.975,57	14.969,80	24 Ay	14.9.2018	-
112	2018	ÖNAP	Vitex Agnus - Castus L. Ve Rosmarinus Officinalis L. Ekstrelerinin Optimizasyonu İle Hazırlanan Yarı Katı Formülasyonun Antiakne Etkinliğinin Belirlenmesi	Doç. Dr. Mehmet Zeki Haznedaroğlu	105.989,46	62.288,91	24 Ay	5.10.2018	5.10.2020
113	2018	ÖNAP	Tavşan Karotid Arter Anastomozunda Polyethylene Glycol Polymer(Co-Seal®) Ve Bovin Serum Albumin	Doç. Dr. Yüksel Beşir	81.203,00	62.644,48	15 Ay	10.10.2018	10.1.2020



			Glutaraldehyde(Bioglue®)'İN Neointimal Hiperplazi Üzerine Etkisi						
114	2018	BET	İzmir Katip Çelebi Üniversitesi Diş Hekimliği Çalışma Günleri VII. Dental Görüntüleme Sempozyumu	Prof. Dr. Dr. Mehmet İrfan KARADEDE	2.600,00	-	15 Gün	9.11.2018	24.11.2018
115	2018	BET	Sertifikalı 8. Adli Diş Hekimliği Kursu	Prof. Dr. Dr. Mehmet İrfan KARADEDE	5.400,00	-	6 Gün	9.11.2018	15.11.2018
116	2018	ÖNAP	Doğal Ve Sentetik Kaynaklı Bazı Bileşiklerin Histon Deasetilaz-1 (Hdac-1) İnhibitörü Aktivitesinin İn-Vitro Ve İn-Silico Yöntemlerle Araştırılması	Prof. Dr. Tijen TEMİZ	94.213,58	65.753,94	24 Ay	16.11.2018	16.11.2020
117	2018	ÖNAP	Selektif Tirozin Kinaz 2 (Tyk2) Enzim İnhibitörü Heterosiklik Bileşiklerin Biyoaktivite Çalışmaları Ve Yapı Optimizasyonları	Dr. Öğr. Üyesi Hüseyin İstanbullu	94.119,62	83.889,00	24 Ay	16.11.2018	16.11.2020
118	2018	ÖNAP	Brassica Oleracea Var. Capitata F. Rubra Herba Ve Raphanus Sativus 'Red Meat' Radiks Kısımlarından Potansiyel Nöroterapötik Etkili Ekstre Ve Fraksiyonların Eldesinin Araştırılması	Dr. Öğr. Üyesi Halil Koyu	94.251,96	72.345,69	24 Ay	16.11.2018	16.11.2020
119	2018	TDR	Değişik Yüzey Özellikli Titanyum Ve Zirkonyum-Titanyum Disklere Atmosferik Basıncılı Soğuk Plazma Uygulanması Sonucu Mezenkimal Kök Hücrelerin Osteojenik Farklaşmasının Değerlendirilmesi	Doç. Dr. Şükrü ENHOŞ	14.990,83	13.647,20	12 Ay	4.12.2018	-
120	2018	TYL	Böbrek Nakli Öncesi Ve Sonrasında Wnt Sinyal İletimindeki B-Katenin'İN	Dr. Öğr. Üyesi Melek Pehlivan	4.999,97	4.999,97	14 Ay	5.12.2018	-

			Ekspresyon Değişimlerinin İncelenmesi						
121	2018	ÖDL	Karaburun'da Bulunan Yapay Resif Batıklarından Kaynaklanan Bazı Kirletici Düzeylerinin Belirlenmesi	Dr. Öğr. Üyesi Tuğçe Şensurat Genç	41.422,72	39.364,45	15 Ay	6.12.2018	6.3.2020
122	2018	TDU	Kemoterapi Alan Malign Solid Tümörlü Hastalarda Cryptosporidium Spp.'nin Mikroskopik, Serolojik Ve Moleküler Yöntemlerle Araştırılması	Dr. Öğr. Üyesi Ayşegül Aksoy Gökmen	14.900,12	14.900,05	12 Ay	25.12.2018	25.12.2019
123	2018	ÖNAP	Toxoplasma Gondii Enfeksiyonunu Serotiplendirebilen Yurdumuza Özgü Peptid-Elisa Geliştirilmesi: Küçük Grup Toksoplazmozisli Hastalarda Serotip Araştırılması	Dr. Öğr. Üyesi Ayşegül Aksoy Gökmen	83.147,54	22.807,81	24 Ay	31.12.2018	31.12.2020
124	2018	TYL	Kayma Gerilimi Altında Sertleşen Jel İçeren Grafen Köpük İle Şok Emici Nano-Kompozit Malzeme Üretimi	Doç. Dr. Fethullah Güneş	6.527,76	5.411,37	20 Ay	31.12.2018	-
125	2019	GAP	Isıl Yönetim Uygulamaları İçin Isıl İletken Elektriksel Yalıtkan Termoset Matrisli Kompozit Malzemelerin Geliştirilmesi	Dr. Öğr. Üyesi Ebubekir Atan	28.415,58	10.354,50	18 Ay	14.1.2019	14.7.2020
126	2019	GAP	Toplam Amonyak (Nh3, Nh4+) Ve Nitritin (No2) Sulu Ortamdan Uzaklaştırılmasında Bergama Perlitinin Kullanımı	Prof. Dr. Ramazan Serezli	29.583,32	25.092,70	24 Ay	14.1.2019	14.1.2021
127	2019	GAP	Telafi Büyümesinin Kırmızı Akvaryum Kerevitlerinde (Procambarus Clarkii) Büyüme Performansı, Kabuk Değiştirme Frekansı Ve Karapas Renklenmesi Üzerine Etkileri	Dr. Öğr. Üyesi Onur Karadal	29.977,03	24.322,29	18 Ay	14.1.2019	14.7.2020

128	2019	TDR	Uyku Apnesi Sendromlu Hastalarda Kullanılan Ağız İçi Aygıtın Yumuşak Dokular Üzerine Olan Etkisinin 3Dmd Yöntemi İle Değerlendirilmesi	Dr. Öğr. Üyesi Beyza Karadede Ünal	15.000,00	10.854,00	6 Ay	14.1.2019	-
129	2019	ÖNAP	Diyabetik Yara İyileşmesinde Kullanılmak Üzere Hücre Penetrasyon Peptidi Aracılı Yenilikçi Nanoenkapsüle Sistemlerin Geliştirilmesi Ve Etkinliklerin İn Vitro/İN Vivo Değerlendirilmesi	Arş. Gör. Gülşah Erel Akbaba	59.991,93	25.679,99	24 Ay	15.1.2019	15.1.2021
130	2019	GAP	İzmir İli Kıyılarında Yayılış Gösteren Gobius (Gobiidae) Cinsine Ait Türlerin Genetik İlişkilerinin Belirlenmesi.	Dr. Öğr. Üyesi Adnan Çağlar Oruç	29.488,53	30.378,24	24 Ay	16.1.2019	16.1.2021
131	2019	GAP	Endüstriyel Yüzey Taşlama İşlemleri İçin Makro/Mikro Robot Tasarımı Ve Gerçekleşmesi	Dr. Öğr. Üyesi Duygu Atcı	47.353,50	24.563,62	24 Ay	18.1.2019	18.1.2021
132	2019	ÖNAP	Eeg Sinyalleri Ve Makine Öğrenme Yöntemleri Kullanılarak Duygusal Durum Kestirimi	Dr. Öğr. Üyesi Onan GÜREN	59.873,00	57.799,25	18 Ay	18.1.2019	18.7.2020
133	2019	ÖNAP	Görüntü İşleme Ve Yapay Zeka Teknikleri Kullanılarak Tüketici Davranışlarının Analizi	Doç. Dr. Ayşegül Alaybeyoğlu	59.968,00	59.486,65	18 Ay	21.1.2019	21.7.2020
134	2019	TDU	Kendiliğinden Birleşen Peptidlerin Kavitasyonsuz Arayüz Çürük Lezyonlarının İlerlemesine Etkisi: Randomize Klinik Çalışma	Doç. Dr. Merve Akçay	14.497,90	9.972,80	24 Ay	6.2.2019	6.2.2021
135	2019	BET	TTO Etkinlik Serisi 2019	Dr. Öğr. Üyesi Şadiye Emel SOKULLU	15.000,00	1.111,18	10 Ay	22.2.2019	4.3.2019
136	2019	TDU	Kavitasyonsuz Fissür Alanlarında Kullanılan Farklı Ajanların Çürük Gelişimi Ve Klinik Performans Açısından Değerlendirilmesi:	Doç. Dr. Ebru Küçükıylmaz	14.814,36	14.067,00	24 Ay	22.2.2019	22.2.2021

				Randomize Kontrollü Klinik Çalışma						
137	2019	TYL		Tek Ve Çok Fazlı Akışlar İçin Türbülans Modellerinin Karşılaştırılması	Doç. Dr. Mehmet Sorgun	4.800,00	4.799,06	24 Ay	22.2.2019	-
138	2019	YÖNP		İzmir Katip Çelebi Üniversitesi Paydaş Analizi	Prof. Dr. Sevtap Ünal	26.410,70	637,06	14 Ay	22.2.2019	-
139	2019	GAP		Stokastik Optimizasyon Yöntemleri İle Keten/Polipropilen Biyokompozit Plakaların Tasarımı Ve Üretimi	Dr. Öğr. Üyesi Levent Aydın	36.192,36	23.883,20	24 Ay	26.2.2019	26.2.2021
140	2019	GAP		Klinik Enterokok İzolatları Üzerinde Seragenin (Csa-44)' İn Antimikrobiyal Ve Antibiyofilm Aktivitesinin İncelenmesi	Arş. Gör. Yamaç Tekintaş	29.992,72	-	18 Ay	28.2.2019	28.8.2020
141	2019	ÖNAP		Deksmedetomidin, Fentanil Ve Klonidinin Antinosiseptif Etkisinin Sıçanlar Üzerinde Araştırılması	Prof. Dr. Eser ÖZ OYAR	108.690,20	82.490,45	18 Ay	7.3.2019	7.9.2020
142	2019	ÖDL		Kemik grefti ile birlikte kullanılan enjekte edilebilir trombositten zengin fibrinin (i-PRF) kemik rejenerasyonuna etkisinin değerlendirilmesi	Dr. Öğr. Üyesi Hüseyin Akçay	20.314,80	7.840,80	12 Ay	15.3.2019	15.3.2020
143	2019	TDU		Bioaktif Materyallerin Remineralizasyon Kapasitelerinin Kantitatif Metodlar ile Değerlendirilmesi	Doç. Dr. Ebru Küçükıymaz	14.885,84	7.197,12	18 Ay	15.3.2019	15.9.2020
144	2019	TDR		Temporal Lob Epilepsisi Olan Bireylerde Ve Kainik Asit İle Oluşturulan Sıçan Epilepsi Modelinde Sinaptik Vezikül Glikoproteini 2 (SV2) Ailesi İzofomlarının Seviyelerinin Belirlenmesi ve Yeni Bir Radyoaktif Tracer Olarak [3H]UCB-J'nin Kullanılması	Prof. Dr. Eser ÖZ OYAR	14.999,04	9.281,54	12 Ay	15.3.2019	-

145	2019	TYL	Karbon Elyaf Takviyeli Akrilik Kemik Çimentoları: Çeşitli Elektrokimyasal Yüzey Değişikliklerinin Mekanik Özelliklere Etkileri Üzerine Bir Araştırma	Dr. Öğr. Üyesi Ahmet Aykaç	4.990,22	3.385,42	15 Ay	15.3.2019	-
146	2019	BET	İNSAN OLMA SANATI " MERHAMET " KARİKATÜR SERGİSİ	Prof. Dr. İbrahim PİRİM	5.000,00	4.100,65	24 Gün	19.3.2019	12.4.2019
147	2019	GAP	Tedavisi Tamamlanmış Erken Evre Akciğer Kanseri Hastalarında Denge Ve Etkileyen Faktörlerin Araştırılması	Dr. Öğr. Üyesi İlnur Naz Gürşan	26.691,20	10.918,88	24 Ay	19.3.2019	19.3.2021
148	2019	ÖNAP	Çeşitli Analitlerin Sayısal Analizi İçin Makine Öğrenme Sınıflandırıcılarının Kolorimetrik Kağıt Sensör Teknolojisiyle Birleştirilmesi.	Dr. Öğr. Üyesi Mustafa Şen	56.959,08	55.991,13	24 Ay	19.3.2019	19.3.2021
149	2019	ÖNAP	Microcosmus Türlerinde Biyoaktif Materyallerin Araştırılması	Prof.Dr. Mustafa ALPARSLAN	59.836,83	34.898,80	24 Ay	19.3.2019	19.3.2021
150	2019	GAP	Derin Öğrenme Ve Görüntü İşleme Yöntemleriyle Mermerlerin Sınıflandırılması Ve Hatalı Üretimlerin Tespiti	Dr. Öğr. Üyesi Volkan Kılıç	18.000,00	17.999,72	24 Ay	20.3.2019	20.3.2021
151	2019	GAP	İklim Değişikliği Sürecine Kentsel Adaptasyonda Esnek Bir Üniversite Yerleşke Modeli; İzmir Katip Çelebi Üniversitesi Çiğli Yerleşkesi Örneği	Dr. Öğr. Üyesi Ayşe Kalaycı Önaç	29.418,40	17.485,40	12 Ay	28.3.2019	28.3.2020
152	2019	GAP	Son Dönem Kronik Böbrek Yetmezliği Olan Hemodiyaliz Hastalarında Kardiyovasküler Riskin Omentin Ve Kalp Tipi Yağ Asidi Bağlayıcı Protein (H-Fabp) İle Değerlendirilmesi	Dr. Öğr. Üyesi Zeki Soyapaçacı	23.814,60	-	12 Ay	2.4.2019	2.4.2020

153	2019	PAT	Hücre Ko- Kültür Çalışmaları için Modüler Jel Hizalama	Dr. Öğr. Üyesi Şadiye Emel SOKULLU	6.000,00	-	36 Ay	5.4.2019	5.4.2022
154	2019	YÖNP	Osmanlı Dönemi Siyer Çalışmaları Bağlamında Vâkıdî'ye Nisbet Edilen Fütûhu's-Şâm İsimli Eserin Tıpkıbasımı, Transkripti Ve İncelemesi (2 Cilt)	Doç. Dr. Cahit Külekçi	99.676,62	28.861,62	24 Ay	8.4.2019	-
155	2019	ÖNAP	Selanik Nizamiye Mahkemesi: Hukuk Ve Şehir	Dr. Öğr. Üyesi İrfan Kokdaş	41.991,00	-	24 Ay	10.4.2019	10.4.2021
156	2019	TDR	Mikronize Kuvars Tozlarının Yüzey Modifikasyonun Yapılması Ve Polimer Matrisli Kompozit Malzemelerde Katkı Malzemesi Olarak Özelliklerinin İncelenmesi	Prof. Dr. Şerafettin Demiç	14.986,00	9.000,01	12 Ay	18.4.2019	-
157	2019	TYL	Metal Oksitler İle Modifiye Edilmiş Karbon Türevlerinden Nanokompozit Yapıların Sentezi ve Karakterizasyonu	Dr. Öğr. Üyesi Ahmet Aykaç	4.932,40	4.531,20	8 Ay	19.4.2019	-
158	2019	TYL	EEG Sinyalleri Ve Makine Öğrenme Yöntemleri Kullanılarak Duygusal Durum Kestirimi	Prof. Dr. Aydın AKAN	7.499,49	7.422,20	12 Ay	25.4.2019	-
159	2019	TDU	Fibromiyalji hastalarında repetitif transkraniyal manyetik stimülasyon (rTMS) tedavisinin ağrı, yorgunluk, yaşam kalitesi, kognitif fonksiyon ve duygu durum üzerine etkisi	Doç. Dr. Ayhan Aşkın	2.717,28	-	12 Ay	26.4.2019	26.4.2020
160	2019	ALT	İzmir Katip Çelebi Üniversitesi Deney Hayvanları Uygulama Ve Araştırma Merkezi Altyapı Projesi	Prof. Dr. Tevfik Tansel TANRIKUL	735.045,60	-	12 Ay	10.5.2019	10.5.2020
161	2019	GAP	Giyilebilir Hareket Veri Toplama Sistemleri İle Veri Toplayıp Biyomekanik	Dr. Öğr. Üyesi Şenay Mihçin	29.510,36	26.583,29	12 Ay	10.5.2019	10.5.2020

			Modellere Uygunluğunun  Araştırılması Ve Analizi						
162	2019	GAP	Dizel Motor Egzoz Arıtma Sistemleri Isıl İdaresinin Motora Bağlı Parametrelerin Değişimi İle İyileştirilmesi	Arş. Gör. Hasan Üstün Başaran	22.200,00	15.397,20	12 Ay	13.5.2019	13.5.2020
163	2019	TDR	Bazı Nörolojik Hastalıkların EEG Sinyallerinin Analizi İle Değerlendirilmesi	Prof. Dr. Aydın Akan	14.997,60	9.935,60	18 Ay	13.5.2019	-
164	2019	GAP	Rotator Manşet Cerrahisinde Yeni Bir Teknik: All-Inside Menisküs Dikişleri Ve Dügümsüz Anchor İle Primer Onarım	Prof. Dr. İbrahim Muhittin Şener	5.502,60	-	6 Ay	24.5.2019	24.11.2019
165	2019	ÖNAP	Sıçanlarda Gebelikte Annedeki İnsülin Direnci Ve Diyabetin Bebeğe Etkilerinin İncelenmesi	Arş. Gör. Ali Yücel Kara	74.962,15	-	24 Ay	29.5.2019	29.5.2021
166	2019	TDU	Bilgisayar Destekli Sistem İle Direkt Grafide Skafoid Kırıklarının Tanısı	Doç. Dr. Fatih Esad Topal	5.107,98	-	12 Ay	29.5.2019	29.5.2020
167	2019	TYL	Farklı Mühendislik Özelliklerindeki Killerin Drenajsız Kayma Mukavemetlerinin Kireç ile İyileştirilmesi	Dr. Öğr. Üyesi Hasan Fırat Pulat	4.999,14	4.307,00	18 Ay	10.6.2019	-
168	2019	TDU	Unilateral Maksiller Gömülü Kanine Sahip Bireylerde İstirahat ve Gülümseme Konumundaki Yüz Yumuşak Doku Normlarının 3 Boyutlu Stereofotogrametri ile Değerlendirilmesi	Dr. Öğr. Üyesi Burçin Akan	14.865,47	11.107,58	6 AY	13.6.2019	13.12.2019
169	2019	GAP	Doğu Akdeniz Denizel Kuyuların Sondaj Ve Kuyu Tamamlama Faaliyetleri İçin Basınç Tahminleri Ve İleri Teknoloji Kullanım İhtiyacı	Doç. Dr. Tuna Eren	17.956,20	-	20 Ay	1.7.2019	1.3.2021
170	2019	GAP	Farelerde lipopolisakkaridle indüklenen anksiyete ve depresyon benzeri davranış	Doç. Dr. Nergiz Hacer Turgut	29.959,81	4.025,94	24 Ay	1.7.2019	1.7.2021

			modelinde probucol ve celastrolun etkilerinin araştırılması						
171	2019	GAP	Sedanter Genç Erişkinlerde Derin Su Koşusu Ve Koşu Bandında Koşu Egzersiz Programlarının Alt Ekstremitte Anaerobik Performansı Üzerine Etkilerinin Karşılaştırılması: Randomize Tek Kör Çalışma	Dr. Öğr. Üyesi Deniz Bayraktar	29.752,00	24.678,00	24 Ay	10.7.2019	10.7.2021
172	2019	GAP	Dikkat Eksikliği Ve Hiperaktivite Bozukluğu Tanısı Olan Çocuklarda Sensoriyel Ve Sensorimotor Perdelemenin İncelenmesi	Dr. Öğr. Üyesi Sibel Kocaaslan Atlı	22.308,60	-	24 Ay	12.7.2019	12.7.2021
173	2019	TDU	Aort Diseksiyonu Tanısında Sinyal Peptid-CUB-EGF Domain-içeren Protein-1 (SCUBE1) Değeri	Dr. Öğr. Üyesi Umut PAYDA	5.022,00	-	12 Ay	14.7.2019	14.7.2020
174	2019	GAP	Standardize hasta kullanımının sağlık bilimleri öğrencilerinin klinik yeterliklerinin ve ekip çalışması tutumlarının geliştirilmesine etkisi	Dr. Öğr. Üyesi Derya Uzelli YILMAZ	23.769,29	8.850,00	24 Ay	16.7.2019	16.7.2021
175	2019	TDU	Farklı Periodontal Hastalıklara Sahip Bireylerin Dişeti Oluğu Sıvısı Peptidil Arjinin Deiminaz 4 (PAD4), Galectin-3 ve TNF-α Düzeylerinin Değerlendirilmesi	Doç. Dr. Mehmet Sağlam	10.294,91	8.072,80	18 Ay	16.7.2019	16.1.2021
176	2019	TDU	Farklı Periodontal Hastalıklara Sahip Bireylerde Diş Eti Oluğu Sıvısındaki Lipocalin-2 ve Semaphorin 3A Seviyelerinin Belirlenmesi	Doç. Dr. Mehmet Sağlam	13.258,02	11.856,30	18 Ay	16.7.2019	16.1.2021
177	2019	GAP	Üniversite Öğrencilerinin Fiziksel Uygunluk Profilleri İle Kişisel Öğrenme Ve	Prof. Dr. Derya ÖZER KAYA	29.660,00	28.000,01	24 Ay	31.7.2019	31.7.2021



			Çalışma Biçimlerinin İncelenmesi						
178	2019	TDU	Farklı İskeletsel Değerlere Sahip Bireylerin Fasiyal Asimetrisinin Üç Boyutlu Stereofotogrametri Tekniği İle Değerlendirilmesi	Prof. Dr. Dr. Mehmet İrfan Karadede	14.950,60	11.800,00	6 Ay	1.8.2019	1.2.2020
179	2019	TDU	Hidroksiapatit Kemik Çimento Ve Glass İonomer Kemik Çimentonun Fasiyal Sinir Fonksiyonları Üzerine Etkisinin Elektrofizyolojik Ve Histopatolojik Olarak Değerlendirilmesi Ve Karşılaştırılması: Deneysel Çalışma	Doç. Dr. Abdülkadir İmre	13.664,40	13.077,40	6 Ay	1.8.2019	-
180	2019	TDU	Farklı ultrasonik uçların titanyum disk yüzeylerinde oluşturduğu pürüzlülüğün değerlendirilmesi.	Doç. Dr. Şükrü ENHOŞ	14.904,00	14.612,40	12 Ay	27.8.2019	-
181	2019	TYL	Osteojenik farklılaşmayı tetikleyen çok işlevli kendiliğinden yapılanan peptid hidrojellerin geliştirilmesi	Dr. Öğr. Üyesi Ozan KARAMAN	4.997,64	3.077,66	9 Ay	27.8.2019	-
182	2019	TDU	Meme Kanseri Tanılı Hastalarda Atrofik Vajinit Tedavisinde Plateletten Zengin Plazma ve Vajinal Nemlendirici Jel Uygulamalarının Karşılaştırılması	Doç. Dr. Aykut Özcan	3.397,00	-	8 Ay	29.8.2019	-
183	2019	TDU	İNTRALİGAMENTER İLE MANDİBULAR ANESTEZİNİN MANDİBULAR MOLAR DİŞLERDEKİ ETKİNLİĞİNİN KARŞILAŞTIRILMASI: RANDOMİZE KLİNİK ÇALIŞMA	Dr. Öğr. Üyesi Funda Çağırır Dindaroğlu	13.549,57	-	18 Ay	2.9.2019	-
184	2019	TDR	CD8+ T Hücrelerinde CTLA4 Antijeninin Böbrek	Doç. Dr. Mustafa Soyöz	14.939,82	13.935,62	24 Ay	2.9.2019	-

			Transplantasyonu Sonrası Gen İfade Düzeyinin Belirlenmesi							
185	2019	TDU	Sendromsuz Dudak Damak Yarıklı Hastalarda MSX1 Gen Polimorfizminin Yarık Bölgesindeki Etkinliğinin İncelenmesi	Prof. Dr. Dr. Mehmet İrfan Karadede	14.972,04	-	1 Ay	11.9.2019	-	
186	2019	GAP	Amerika Birleşik Devletleri Üniversitelerinde Çağdaş Oryantalistik Çalışmalar ve Hadisle İlgili Yeni Yaklaşımlar	Prof. Dr. İbrahim Kutluay	33.622,62	-	12 Ay	16.9.2019	16.9.2020	
187	2019	TDR	Ortodontik Tedavi Sonrası Oluşan Beyaz Nokta Lezyonlarının Tedavisinde Kullanılan Farklı Remineralizasyon Yöntemlerinin Etkinliğinin Kantitatif Işık Etkili Floresan Yöntemiyle Değerlendirilmesi	Doç. Dr. Aslı Baysal	12.001,04	8.965,08	24 Ay	18.9.2019	-	
188	2019	TDR	Işık Yayan Elektrokimyasal Hücreler için Yeni Malzeme Sentezi ve Optoelektronik Uygulamaları	Prof. Dr. Şerafettin Demiç	14.986,08	-	24 Ay	25.9.2019	-	
189	2019	GAP	Farklı Parçacık Büyüklüğü Ve Oranlarda Lignoselülozik Dolgu Maddeli Odun Plastik Kompozitlerin Fiziksel, Mekanik, Termal, Yanma Ve Morfolojik Özelliklerinin Belirlenmesi	Dr. Öğr. Üyesi Vedat Çavuş	29.962,08	26.845,00	6 Ay	7.10.2019	7.4.2020	
190	2019	BET	5. Ulusal Romatolojik Rehabilitasyon Kongresi	Dr. Öğr. Üyesi Deniz Bayraktar	6.375,00	6.220,01	12 Gün	14.10.2019	26.10.2019	
191	2019	TYL	BMP-2 İletiminde Kullanılmak Üzere Mezoporöz Silika Nanoparçacıklar ile Güçlendirilmiş Yenilikçi Doku İskelesi Sistemlerinin	Dr. Öğr. Üyesi Didem Şen Karaman	4.954,55	610,69	12 Ay	14.10.2019	-	

			Hazırlanması ve in vitro İncelemeleri						
192	2019	TYL	Doku rejenerasyonuna yönelik lokal ilaç iletim sistemlerinin hazırlanması	Dr. Öğr. Üyesi Didem Şen Karaman	4.896,50	666,7	12 Ay	14.10.2019	-
193	2019	PAT	Kaotik El Çırpıcısı	Doç. Dr. Savaş ŞAHİN	6.000,00		36 Ay	15.10.2019	15.10.2022
194	2019	BET	30. Yılında (1989 - 2019) Bulgaristan'dan Türkiye'ye Zorunlu Göç	Dr. Öğr. Üyesi Beycan Hocaoglu	7.500,00	6.993,51	4 Gün	16.10.2019	20.10.2019
195	2019	TYL	Yağmur suyu hasadı metodu ile yeraltı su kaynaklarının gereksiz kullanımının önlenmesi	Dr. Öğr. Üyesi Erman Ülker	4.908,80	440	12 Ay	1.11.2019	-
196	2019	ÖDL	Kanser Uygulamaları için 3B Yazıcı Kullanılarak Hafif RF Prop Tasarım ve Üretimi	Prof. Dr. Adnan Kaya	40.106,42	2.469,14	12 Ay	4.11.2019	4.11.2020
197	2019	TDR	Tek seans ve çok seansta endodontik kanal yenileme tedavisi sonrası farklı kök kanal patlarının dentin tübül penetrasyonlarının konfokal lazer taramalı mikroskop kullanılarak değerlendirilmesi	Dr. Öğr. Üyesi Emrah Karataşlıoğlu	14.997,80	-	4 Ay	4.11.2019	-
198	2019	TDR	İnsan kaynaklı dentin greftinin kritik boyuttaki defekt modelinde osteoindüktif ve osteokondüktif etkisinin histolojik olarak incelenmesi	Prof. Dr. Gülten Kavak	14.524,80	14.214,00	12 Ay	5.11.2019	-
199	2019	PAT	Bitkisel balık anesteziği ve yöntem	Prof. Dr. Erkan CAN	6.000,00	-	36 Ay	6.11.2019	6.11.2022
200	2019	GAP	Osmanlı Yapısının 3B Belgelenmesi Ve Mimari Belgesel Hazırlanması	Prof. Dr. Deniz Özkut	21.570,40	21.240,00	24 Ay	11.11.2019	11.11.2021
201	2019	TDU	HIV pozitif hastalarda CD4 düzeylerine göre BK virüsünün serolojik ve moleküler yöntemlerle araştırılması	Prof. Dr. Selçuk Kaya	14.939,00	-	12 Ay	22.11.2019	-

202	2019	TDR	İzmir Körfezinde bulunan yerli akivadeslerin (Ruditapes decussatus Linnaeus, 1758) mevsimsel olarak biyokimyasal kompozisyonunun ve mikrobiyal yükünün belirlenmesi	Dr. Öğr. Üyesi Fatma Öztürk	14.999,46	-	24 Ay	22.11.2019	-
203	2019	GAP	Bazı Memeli Hayvan Türlerinden Alınan Süt Örneklerinin Antikanser Potansiyellerinin ve Vitamin E Miktarlarının Karşılaştırmalı Analizi	Doç. Dr. Tüba Gönenç	29.952,53	-	24 Ay	25.11.2019	25.11.2021
204	2019	GAP	Fonksiyonel Yakın-Kızılötesi Spektroskopisi (fNIRS) Sistemi ile Bir Görev Esnasında Çalışma Belleği Aktivitesinin Araştırılması	Prof. Dr. Aydın Akan	37.479,60	7.965,00	24 Ay	28.11.2019	28.11.2021
205	2019	PAT	Huntit ve hidromanyetik minerali kullanılarak yangına dayanıklı ahşap malzemelerin üretilmesi	Doç. Dr. Hüsnügül YILMAZ ATAY	6.000,00	-	36 Ay	3.12.2019	3.12.2022
206	2019	ÖDL	Çift Bantlı Yüksek Kazançlı Mimo Wifi Metal Anten Tasarımı Ve Alıcı-Verici Birimlerin İot Tabanlı Akıllı Beyaz Eşya Uygulamalarına Yönelik Olarak Geliştirilmesi	Prof. Dr. Adnan Kaya	20.999,33	1.151,80	12 Ay	5.12.2019	5.12.2020
207	2019	PAT	Huntit ve Hidromagnezit Takviyeli Alev Geciktirici Kompozitlerin Mekanik Özelliklerini Geliştirmek İçin Cam Elyaf ve Cam Küreciklerin Kullanımı	Doç. Dr. Hüsnügül YILMAZ ATAY	6.000,00	-	36 Ay	10.12.2019	10.12.2022
208	2019	TDR	Biyokompozitlerde arayüzey ve plastikleştirici etkisinin incelenmesi	Doç. Dr. Kutlay Sever	14.999,20	-	24 Ay	10.12.2019	-
209	2019	GAP	Rekreasyonel Sporcularda Farklı Yumuşak Doku Mobilizasyonlarının	Arş. Gör. Dr. Umut Ziya Koçak	29.713,22	-	18 Ay	16.12.2019	16.6.2021

				Gecikmiş Kas Ağrısı Ve Performans Üzerine Etkilerinin Araştırılması: Randomize Kontrollü Tek Kör Çalışma						
	210	2019	TDR	Organik Atık Malzemelerin Biyo-polimerik Katkı Olarak Çimento Bağlayıcılı Kompozit Harçlarda Değerlendirilmesi	Prof. Dr. Lütfullah Gündüz	14.975,78	-	24 Ay	26.12.2019	-
	211	2019	GAP	İzmir İli Çiğli İlçesi Balatçık Mevkii Alüvyonel Kil Zeminlerinin Drenajsız Kayma Mukavemetlerinin Kireç ile İyileştirilmesi	Dr. Öğr. Üyesi Hasan Fırat Pulat	29.961,00	-	18 Ay	30.12.2019	30.6.2021
<b>TOPLAM (DEVAM EDEN)</b>						<b>8.092.425,44</b>		<b>4.993.183,97</b>		
<b>2019 Yılında Tamamlanan Projeler</b>	1	2014	GAP	Aktif Dönemdeki HLA-B51 Pozitif Behçet Hastalarında Sitokinlerin Araştırılması	Prof.Dr. İbrahim PİRİM	40.000,00	19.319,04	24 Ay	18.2.2014	18.4.2019
	2	2014	ÖNP	Plastik Tabanlı Mikrofluidik Çipler Ve Hücre Sayma Sistemine Uygulanması	Yrd.Doç.Dr. Mehmet Ertuğrul SOLMAZ	60.000,00	51.971,57	24 Ay	20.6.2014	4.9.2019
	3	2014	ÖDL	Özgün Polimer Tabanlı Mikrofluidik Çip Tasarım, Üretim Ve Karakterizasyonu	Yrd.Doç.Dr. Mehmet Ertuğrul SOLMAZ	80.000,00	80.289,35	18 Ay	20.6.2014	4.9.2019
	4	2015	TYL	Sevişler Baraj Gölü (Manisa-Soma)'Nün Limnoekolojisi Ve Trofik Durumu Üzerine Araştırmalar	Yrd. Doç. Dr. Haşim SÖMEK	4.994,12	4.616,12	18 Ay	20.1.2015	21.11.2019
	5	2015	GAP	Belirli Dizi Uzaylarının Topolojik Özellikleri Ve Komşuluklarının Grafikselleştirilmesi	Yrd. Doç. Dr. Faruk ÖZGER	35.567,15	33.064,23	24 Ay	20.8.2015	5.4.2019
	6	2015	TDR	Biyosensör Uygulamaları İçin Grafen Destekli Pan-Lignin Esaslı Nanoelyaf Üretimi	Doç. Dr. Mehmet Özgür SEYDİBEYOĞLU	14.922,44	5.183,86	36 Ay	1.9.2015	4.9.2019
	7	2015	ÖNP	632-Nm Laser Ve Klorin E6 İle Birlikte Antibiyotiğe	Yrd. Doç. Dr. Nermin	119.864,93	118.893,52	30 Ay	8.9.2015	24.1.2019

			Dirençli Patojenlerin Fotoinaktivasyonu	TOPALOĞLU AVŞAR					
8	2015	TDR	Hidroksiapatit İçeren Dentin Bonding Ajanların Remineralizasyon Etkinliklerinin Değerlendirilmesi	Yrd. Doç. Dr. Ebru KÜÇÜKYILMAZ	16.466,71	16.474,60	30 Ay	20.10.2015	10.1.2019
9	2016	ÖNP	Damarlı Kemik Doku Mühendisliği Uygulamaları için Kök Hücre Yüklü Nanolif Destekli Peptid Tabanlı Hidrojel Tasarlanması	Yrd.Doç.Dr. Ozan KARAMAN	119.941,85	98.750,11	36 Ay	25.2.2016	25.7.2019
10	2016	TDR	Seviyeleme Aşamasında Yapılan Mikro-Osteoperforasyon Uygulamasının Etkinliğinin Değerlendirilmesi	Doç. Dr. Aslı BAYSAL	14.904,00	14.999,87	33 Ay	6.11.2016	4.9.2019
11	2016	GAP	Takım Tezgâhlarında Titreşimin Azaltılmasına Yönelik Yeni Bir Matematiksel Yöntem	Doç. Dr. Mehmet ÇEVİK	21.871,00	15.694,00	12 Ay	9.11.2016	5.12.2019
12	2016	ÖDL	Farklı Boya Reçineleri İçerisindeki Doğa Dostu Katkıların Alev Geciktirici Özelliklerinin İncelenmesi	Doç. Dr. Mehmet Özgür SEYDİBEYOĞLU	21.971,60	21.971,60	9 Ay	12.12.2016	11.7.2019
13	2016	ÖNP	Grafen Tabanlı Elektriksel Küçük Boyutlu Rf Enerji Hasatlama Anteninin Tasarımı, Üretilmesi Ve Ticari Xbee Haberleşme Modül Uygulaması	Yrd. Doç. Dr. Merih PALANDÖKEN	119.062,00	118.048,88	24 Ay	12.12.2016	10.1.2019
14	2016	GAP	Arkeolojik Verilere Dayalı Olarak Doğu Anadolu'Da Kimmer - İskit Varlığı	Doç. Dr. Anıl YILMAZ	11.476,76	11.476,76	12 Ay	18.8.2016	5.4.2019
15	2016	ÖNP	Sfrp1 Proteininin Kronik Myeloid Lösemi Kök Hücreleri Mirna İfade Desenine Etkisi	Yrd. Doç. Dr. Melek PEHLİVAN	111.688,80	103.117,03	32 Ay	11.7.2016	30.5.2019
16	2016	ÖNP	İndüklenmiş Pluripotent Kök Hücrelerde Sinir Hücrelerine Farklılaşma Sonrası Nörogenetik Analiz	Doç. Dr. Meltem KURUŞ	136.732,80	105.817,68	36 Ay	11.7.2016	21.11.2019

17	2016	GAP	Ege Denizi'Nde Tur Tekneleri İle Yapılan Amatör Balıkçılığın Sosyoekonomik Ve Ekolojik Açıdan Değerlendirilmesi	Arş.Gör.Dr. Fikret ÖNDES	11.027,06	3.849,33	27 Ay	12.12.2016	18.4.2019
18	2017	TYL	Hemiselüloz Kökenli Sürdürülebilir Biyokompozit Filmlerin Üretimi	Prof. Dr. Nihat Sami ÇETİN	4.937,70	4.502,04	12 Ay	3.2.2017	22.8.2019
19	2017	ÖDL	Metal Yoğun Ortamlarda Modüler Dual Band Mimo Wifi Anten Tasarımı	Prof. Dr. Adnan KAYA	53.498,84	53.079,55	28 Ay	27.1.2017	4.9.2019
20	2017	TYL	Doğadan Avlanan Ve Toprak Havuzda Yetiştirilen Topan Kefal (Mugil Cephalus Linnaeus, 1758) Balığının Besin Kompozisyonlarının Karşılaştırılması	Yrd. Doç. Dr. Sevim HAMZAÇEBİ	7.284,64	5.370,22	12 Ay	6.3.2017	21.11.2019
21	2017	ÖNP	Kronik Böbrek Yetmezliği Olan Hastalarda Komplemanı Aktive Eden Hla Antikorlarının Farklı Yöntemlerle Belirlenmesi Ve Alloimmunizasyon Tipinin Oluşan Hla Antikor Sınıfı Üzerine Etkisinin Araştırılması	Doç. Dr. Tülay KILIÇASLAN AYNA	134.907,00	128.125,95	24 Ay	3.4.2017	5.4.2019
22	2017	TDR	Alabalıklarda Bakteriyel Balık Patojenlerinin Teşhisinde Yeni İzolasyon ve İdentifikasyon Yöntemlerinin Uygulanması	Prof. Dr. Tevfik Tansel TANRIKUL	14.994,11	10.460,72	27 Ay	26.5.2017	25.12.2019
23	2017	BET	AKILLI SİSTEMLERDE YENİLİKLER VE UYGULAMALARI	Yrd. Doç. Dr. Yalçın İŞLER	11.200,00	9.699,12	5 Ay	31.5.2017	14.3.2019
24	2017	TDR	Türkiye'De Ve Seçilmiş Ülkelerde Vergi İnceleme Sürecinde Mükelleflerin Hak Ve Ödevleri	Doç. Dr. Engin HEPAKSAN	10.611,78	8.530,53	24 Ay	8.6.2017	5.4.2019
25	2017	TYL	Alt Ekstremitte Protezler İçin Mekanik Frenli Ayak Parmağı Tasarımı	Yrd. Doç. Dr. Yalçın İŞLER	4.999,24	2.500,00	9 Ay	7.7.2017	5.4.2019

26	2017	GAP	Diş Ve Diş-Doku Destekli Hızlı Üst Çene Genişletme Yöntemlerinin Tedavi Etkinliklerinin Değerlendirilmesi	Yrd. Doç. Dr. Burçin AKAN	37.878,40	35.033,53	30 Ay	22.6.2017	1.11.2019
27	2017	TDU	Obez Çocuklarda Serum Nörotensin Düzeyinin Metabolik Parametreler Ve Yeme Davranışı İle İlişkisi	Doç. Dr. Gönül ÇATLI	14.636,07	12.544,11	12 Ay	12.7.2017	21.2.2019
28	2017	GAP	Bakteriyel Balık Patojenlerinin İzolasyonunda Yeni Bakteriyolojik Besi Yerlerinin Kullanımı Ve Modifiye Besi Yerlerinin Geliştirilmesi	Prof. Dr. Tevfik TANKUL	39.946,46	40.804,68	24 Ay	10.7.2017	11.10.2019
29	2017	YÖNP	Nöromodülasyon Ünitesi Noninvaziv Beyin Stimülasyonu Laboratuvarı Alt Yapısının Kurulması	Prof. Dr. Aliye TOSUN	308.880,00	297.000,00	33 Ay	11.9.2017	18.4.2019
30	2017	ALT	İzmir Kâtip Çelebi Üniversitesi Eczacılık Fakültesi Araştırma Laboratuvarı (İkçü-Efal) Altyapı Projesi	Yrd. Doç. Dr. Sinem Ezgi TURUNÇ	698.165,88	635.906,84	12 Ay	11.9.2017	21.2.2019
31	2017	TYL	Sandal Ağacı Katkılı Polipropilen Kompozitlerin Üretimi Ve Karakterizasyonu	Doç. Dr. Kutlay SEVER	4.956,00	4.956,00	8 Ay	7.9.2017	20.6.2019
32	2017	TYL	Tarımsal Atık Katkılı Polipropilen Tabanlı Hibrit Kompozitlerin Üretimi Ve Karakterizasyonu	Doç. Dr. Kutlay SEVER	4.956,00	4.956,00	8 Ay	7.9.2017	5.12.2019
33	2017	ÖDL	Gömülü Sistem Tabanlı Darbeli Elektromanyetik Alan Terapi Cihazı Tasarımı	Prof. Dr. Adnan KAYA	47.570,45	42.452,27	21 Ay	7.9.2017	11.10.2019
34	2017	TDU	Kronik Periodontitis Hastalarında Cerrahi Olmayan Periodontal Tedaviye Ek Olarak Lanap Ve Ddlt Uygulamalarının Klinik, Biyokimyasal Ve Radyografik Parametreler Üzerine Etkileri	Doç. Dr. Serhat KÖSEOĞLU Doç. Dr. Mehmet SAĞLAM	14.998,96	14.846,76	15 Ay	21.9.2017	24.1.2019



35	2017	GAP	Kronik Hastalığı Olan Bireylerde Kendi Kendine İlaç Yönetimi	Yrd. Doç. Dr. Jülide Gülizar YILDIRIM DUMAN	17.869,84	9.411,34	14 Ay	28.9.2017	21.2.2019
36	2017	TDU	Çocuk Ve Erken Ergenlik Dönemindeki Yumuşak Doku Konturlarının Üç Boyutlu Yüz Analiz Sistemi İle Değerlendirilmesi	Prof. Dr. Mehmet İrfan KARADEDE	14.999,57	14.999,57	14 Ay	5.10.2017	31.7.2019
37	2017	BET	Sinyal İşleme ve İletişim Uygulamaları Kurultayı	Yrd. Doç. Dr. Yalçın İŞLER	15.000,00		7 Ay	17.10.2017	14.3.2019
38	2017	TDR	Türkiye Kıyılarında Dağılım Gösteren Pomatoschistus Marmoratus (Risso, 1810) Populasyonlarının Genetik Yapı Analizi	Prof. Dr. Semih ENGİN	14.995,45	14.984,79	15 Ay	17.11.2017	25.12.2019
39	2017	TDR	Ratlarda Mental Sinir Hasarının Tedavisinde Farklı Santirifüj Değerleri İle Elde Edilen Trombositten Zengin Fibrinin (Prf) Etkilerinin Histolojik Olarak İncelenmesi.	Prof. Dr. Nergiz YILMAZ	14.909,37	12.319,84	12 Ay	28.11.2017	21.2.2019
40	2017	BET	17. Uluslararası Katılımlı İşletmecilik Kongresi	Prof. Dr. Hayrettin USUL	14.850,00	-	4 Ay	6.12.2017	31.7.2019
41	2017	ÖNAP	Dikkat Eksikliği Hiperaktivite Bozukluğunun Görüntü İşleme Ve Makine Öğrenme Teknikleri Kullanılarak Tespiti	Prof. Dr. Aydın AKAN	84.245,72	88.524,46	30 Ay	13.7.2017	11.10.2019
42	2017	ÖDL	Yüksek Verimli Organik Güneş Hücreleri İçin Yakın İr Bölgede Absorpsiyon Yapabilen D-A-D Tipi Küçük Moleküller	Doç. Dr. Mustafa CAN	13.999,76	15.843,15	12 Ay	26.10.2017	10.1.2019
43	2018	GAP	Kardiyovasküler Hastalıklarla İlişkili Mir126'Nin Tespiti İçin Nanomalzeme Temelli Biyosensör Tasarımı	Yrd. Doç. Dr. Seda Nur Topkaya	39.924,81	38.755,35	18 Ay	12.1.2018	22.8.2019

44	2018	TYL	Çocuk Çölyak Hastalarında Hla Dqb1 Ve Il17 Polimorfizminin Saptanması	Doç. Dr. Tülay Kılıçaslan Ayna	4.995,00	4.995,00	12 Ay	15.1.2018	4.9.2019
45	2018	TDU	Meme Karsinogenezinde Galektin-1 İn Yeri	Prof. Dr. Ahmet Alacacioğlu	3.704,40	1.542,24	12 Ay	31.1.2018	10.1.2019
46	2018	TDU	Radyografik Ve Non-Radyografik Aksiyel Spondiloartrit Hastalarının Fiziksel Aktivite Seviyelerinin Karşılaştırılması	Prof. Dr. Servet Akar	14.373,00	14.077,40	15 Ay	7.3.2018	5.12.2019
47	2018	TDU	Baş Pozisyonunun Yüz Yumuşak Dokuları Üzerine Etkisinin Stereofotogrametri İle Değerlendirilmesi	Prof. Dr. Dr. Mehmet İrfan Karadede	14.899,35	15.101,64	3 Ay	1.3.2018	5.9.2019
48	2018	TDU	Dudak Damak Yarıklı Bireylerde Fasiyal Asimetrisinin 3 Boyutlu Değerlendirilmesi	Dr. Öğr. Üyesi Beyza KARADEDE	14.999,99	14.999,99	3 Ay	13.4.2018	4.9.2019
49	2018	TYL	Hibrit Organik-İnorganik Dolgulu Polimer Matrisli Kompozitlerin Hazırlanması Ve Karakterizasyonu	Doç. Dr. Kutlay SEVER	4.998,48	4.998,48	12 Ay	30.4.2018	11.10.2019
50	2018	TDU	Non-Termal Plazmanın Cam Seramiklerin Rezin Simanlarla Bağlantı Kuvvetine Etkisinin Değerlendirilmesi	Prof. Dr. Bora BAĞIŞ	14.911,91	13.459,30	15 Ay	28.5.2018	11.7.2019
51	2018	TDU	Meme Karsinogenezinde Resistin Ve Soluble Syndecan-1 İn Yeri	Prof. Dr. Yüksel Küçükzeybek	14.582,35	10.108,80	24 Ay	25.5.2018	1.11.2019
52	2018	TDU	Fovea Capitis Femoris İn Lokalizasyonunun Ve Diğer Femur Parametreleriyle Olan İlişkisinin Araştırılması	Prof. Dr. Mehmet Ali MALAS	5.774,00	4.773,10	12 Ay	6.6.2018	5.12.2019
53	2018	TYL	Soğuk Atmosferik Plazma İle Pegdma Hidrojeline Antimikrobiyal Etki Kazandırılması Ve Hücre Çalışmalarının Yapılması	Dr. Öğr. Üyesi Utku Kürşat Ercan	4.987,46	4.987,46	12 Ay	8.6.2018	18.4.2019

54	2018	TYL	Soğuk Atmosferik Plazma (Sap) Kullanarak Dövme Silme	Dr. Öğr. Üyesi Utku Kürşat Ercan	4.996,81	4.996,81	12 Ay	8.6.2018	21.2.2019
55	2018	TDU	Farklı Malokluzyonlara Sahip Bireylerin Mesiodistal Diş Boyutlarının Dijital Analizi	Dr. Öğr. Üyesi Beyza Karadede	13.500,38	13.452,00	5 Ay	20.7.2018	4.9.2019
56	2018	YÖNP	Tevhid Ve Islah Hareketi" Örneğinde Fas İslâmî Hareketlerin Araştırılması	Dr. Öğr. Üyesi İzzet Marangozoğlu	18.750,00	18.750,00	12 Ay	6.9.2018	11.10.2019
57	2018	GAP	Yapay Zeka Yoluyla Aşağı Akışlı Biyokütle Gazlaştırması Sonucu Çıkan Ürünlerin Tahmin Edilmesi	Dr. Öğr. Üyesi Özgün Yücel	29.844,56	25.523,17	12 Ay	11.9.2018	20.6.2019
58	2018	TYL	Aronia Melanocarpa Uygulamasının Epitelial Ovaryum Kanseri Hücre Hattı Skov-3 Üzerine İmmünohistokimyasal Ve Apoptotik Etkilerinin İncelenmesi	Doç. Dr. Selen Bahçeci	6.075,74	5.809,40	8 Ay	13.11.2018	11.7.2019
59	2018	TYL	Skov-3 Hücre Hattında Doksorubicin İle İndüklenen Apoptozise Resveratrol Ve Pemp'In Etkisinin İncelenmesi	Prof. Dr. Meltem Kuruş	7.498,99	7.498,99	12 Ay	4.12.2018	5.9.2019
60	2018	TYL	Eozinofilik Olan Hastalarda Toksokariazis Sıklığının Serolojik Yöntemlerle Araştırılması	Dr. Öğr. Üyesi Ayşegül Aksoy Gökmen	5.000,00	3.564,00	12 Ay	25.12.2018	5.9.2019
61	2019	BET	4. Uluslararası Sağlık Bilimleri ve Aile Hekimliği Kongresi	Prof. Dr. Kurtuluş Öngel	5.000,00	5.000,00	1 Gün	14.1.2019	5.12.2019
62	2019	BET	Cancer Stem Cells Diagnosis and Thearapy: From Bench to Bedside	Doç. Dr. Sinem Ezgi Turunç	15.000,00	5.540,69	15 Gün	22.2.2019	25.4.2019
63	2019	TYL	Mikroakışkan Çiplerde 3 Boyutlu Hücre Ko-Kültürleri	Dr. Öğr. Üyesi Şadiye Emel SOKULLU	4.999,78	4.949,46	8 Ay	26.3.2019	25.12.2019
64	2019	TYL	Nöromüsküler Kavşak İle Hastalık Modellemesi	Dr. Öğr. Üyesi Şadiye Emel SOKULLU	4.999,12	4.802,92	12 Ay	26.3.2019	25.12.2019

65	2019	GAP	Kronik Hepatit C Hastalarında İndirekt İmmunfloresan Yöntemiyle "Rods-Rings" Antinükleer Antikor Paterninin Farklı Tedavi Rejimleri İle İlişkisinin Araştırılması	Doç. Dr. Firdes Topal	3.142,80	3.097,44	6 Ay	29.4.2019	1.11.2019
66	2019	BET	2. Uluslararası 7. Ulusal Pediatri Hemşireliği Kongresi	Öğr. Gör. Dr. Beste Özgüven Öztornacı	7.500,00	-	2 Ay	1.10.2019	25.12.2019
67	2019	BET	Geçmişten Günümüze Türk-Moğol İlişkileri Uluslararası Çalıştayı	Prof. Dr. Şaban Doğan	7.500,00	7.500,00	13 Gün	23.9.2019	21.11.2019
<b>TOPLAM (TAMAMLANAN)</b>					<b>2.817.741,39</b>	<b>2.528.672,66</b>			

### 1.2.2. Yatırım Projelerine İlişkin Bilgiler

2019 yılı itibariyle tamamlanan, 2020’da yapımına devam edilecek ve müteakip yıllar için planlanan Üniversitemiz yatırım projelerine bu bölümde verilmiştir.

<b>Tablo 158. 2019 Yılında İnşaatı Tamamlanan İşler</b>		
<b>Sıra No</b>	<b>Adı</b>	<b>Maliyeti (TL)</b>
1	Sosyal Tesis Binası Peyzaj Yapım İşİ	1.666.000,00 + KDV
2	İzmir Katip Çelebi Üniversitesi Merkezi Derslikler Binası Çatısının TPO FPO esaslı Membran Yalıtım Yapım İşİ	2.361.000,00+KDV
<b>GENEL TOPLAM</b>		<b>4.027.000,00+KDV</b>

<b>Tablo 159. İnşaatı Devam Eden İşler</b>		
<b>Sıra No</b>	<b>Adı</b>	<b>Maliyeti (TL)</b>
1	Yeni Fakülte Binası Yapım İşİ	35.835.000,00 + (Fiyat Farkı + KDV)
2	Açık Spor Tesisleri Yapım İşİ (Stadyum 4200)	8.900.000,00 + KDV
3	Diş Hekimliği Fakültesi Binası Yapım İşİ	73.333.000,00 + KDV
4	Eczacılık Fakültesi ve Petrol Mühendisliği Laboratuvarları Tadilatı Yapım İşİ	2.734.000,00 + KDV
<b>GENEL TOPLAM</b>		<b>120.802.000,00 + (Fiyat Farkı + KDV)</b>

<b>Tablo 160. Yeni/Planlanan Projeler</b>	
1	Rektörlük Binası Yapım İşİ
2	Mithatpaşa Eski Hastanesi Restorasyon Yapım İkmal İşİ
3	Çiğli Ana Kampüs Altyapı Yapım İşİ

## **2. Performans Sonuçları Tablosu**

14.03.2018 tarih ve 1800019093 sayılı yazımız da belirtilen sebepler ve üst yönetici değişikliği dolayısıyla Üniversitemiz 2019-2023 dönemi kapsayacak şekilde hazırlanması öngörülen Üniversitemiz yeni stratejik planının dönemi, Kalkınma Bakanlığının 21.05.2018 tarih ve 2116 sayılı görüşü doğrultusunda 2020-2024 olarak belirlenmiştir. 2019 yılının Stratejik Plan dönemi kapsamı dışında kalması nedeniyle 2019 yılı için Performans Programı düzenlenmemiş olup, 2019 yılına ilişkin performans programı çerçevesinde performans sonuçları bulunmamaktadır.

2020-2024 Dönemi Stratejik Planı'nın yürürlüğe girmesi ve 2019 yılı içerisinde Bütçe Yönetim Enformasyon Sistemine (Program Bütçe) geçilmesi ile bu sistem üzerinden 2020 Performans Programı hazırlıkları yapılmıştır.

## **3. Performans Sonuçlarının Değerlendirilmesi**

“Performans Sonuçları Tablosu” başlığı altında sunulan açıklamalarda yer aldığı üzere 2019 yılına ilişkin performans programı çerçevesinde performans sonuçları bulunmaması nedeniyle değerlendirme yapılamamaktadır.

## **4. Performans Bilgi Sisteminin Değerlendirilmesi**

Üniversitemiz stratejik plan, performans programı izleme ve değerlendirme süreçleri Strateji ve Bütçe Başkanlığı Bütçe Yönetim Enformasyon Sistemi (Program Bütçe) üzerinden yürütülmekte olup, Üniversitemiz performans gerçekleştirmeleri ölçülürken birimlerden alınan veriler değerlendirilmektedir.

Bununla birlikte Üniversitemizin Bilgi Yönetim Sistemi içinde Stratejik Yönetim Bilgi Sistemi modül çalışması başlatılmış ancak henüz çalışmalar tamamlanmadığından performans değerlendirmesi halen birimlerden gelen veriler kullanılarak, otomasyona dayanmaksızın yapılmaktadır.

## IV. KURUMSAL KABİLİYET VE KAPASİTENİN DEĞERLENDİRİLMESİ

### A. ÜSTÜNLÜKLER VE ZAYIFLIKLAR

İzmir Kâtip Çelebi Üniversitesi 2020-2024 Dönemi Stratejik Planı çalışmaları kapsamında 2019 yılında yürütülen GZFT Analizi ve Üniversitemiz birimlerinin, 2019 faaliyet yılı için hazırlamış oldukları Birim Faaliyet Raporlarından elde edilen veriler çerçevesinde gözden geçirilmiş ve güncellenmiş “Güçlü ve Zayıf Yönler, Fırsatlar ve Tehditler (GZFT)” analizi sonuçları aşağıdaki gibidir:

Tablo 161. GZFT			
GÜÇLÜ YÖNLER		ZAYIF YÖNLER	
<b>G.1</b>	Devlet Üniversitesi olmak	<b>Z.1</b>	Kurumsallaşma sürecinin tamamlanmamış olması
<b>G.2</b>	Bulunduğu coğrafi bölgenin en büyük, Türkiye'nin üçüncü büyük şehrinde faaliyet göstermesi dolayısıyla öğrenciler tarafından tercih edilmesi, sanayi bölgesine yakın olması dolayısı ile iş grupları ve sosyal çevreyle işbirliği potansiyeli	<b>Z.2</b>	Kurum içi iletişim ve işbirliği zayıflığı
<b>G.3</b>	Katılımcı, şeffaf, yeniliklere ve gelişime açık, farklı olmayı ve en iyi hizmeti sunmayı hedefleyen bir yönetim anlayışı	<b>Z.3</b>	Özgelir imkânlarının kısıtlı olması
<b>G.4</b>	Genç, dinamik, çalışkan, yenilikçi akademik ve idari kadro	<b>Z.4</b>	Akademik ve idari personel sayısının yetersizliği
<b>G.5</b>	Üniversite-sanayi işbirliğine önem verilmesi	<b>Z.5</b>	Kampüs içi hayatın (Yaşayan Kampüs) öğrenciler için yetersiz olması
<b>G.6</b>	Kurum içi ve dışı alınan projeler ile kaynak yaratma becerisinin olması	<b>Z.6</b>	Üniversitenin tanınırlığının yetersiz olması
<b>G.7</b>	Donanım ve bilişim altyapısının güçlü olması	<b>Z.7</b>	Toplumsal Katkı ve Girişimcilik kapsamında paydaşlarla iş birliğinin yetersiz olması

<b>G.8</b>	Dış paydaşlar ile iş birliğine açık olunması	<b>Z.8</b>	Teknolojik sistem ve donanımların yetersizliği
<b>G.9</b>	Avrupa Birliği süreçleri ve akreditasyon çalışmalarına önem verilmesi	<b>Z.9</b>	Toplumsal Katkı ve Girişimcilik kapsamında paydaşlarla iş birliğinin yetersiz olması
<b>G.10</b>	Üniversitenin kamu hastaneleri ve sağlık kurumları ile iş birliğinin bulunması	<b>Z.10</b>	Altyapı ve fiziki mekân yetersizliği
<b>FIRSATLAR</b>		<b>TEHDİTLER</b>	
<b>F.1</b>	İzmir ve çevresindeki üniversitelerle iş birliği imkânı	<b>T.1</b>	İzmir'de bulunan üniversitelerin oluşturduğu rekabet
<b>F.2</b>	Yurt dışı eğitim ve araştırma imkânları	<b>T.2</b>	Yetersiz araştırma fonları/Bütçe kısıtı
<b>F.3</b>	Devletin araştırma ve girişimciliğe verdiği öneme bağlı olarak eğitim ve bilim insanına artan talep	<b>T.3</b>	Bürokratik sınırlamalar
<b>FF.4</b>	Nitelikli öğrencilerin programlarımızı tercih etmesi	<b>T.4</b>	Mevzuatın sık değişmesi
<b>F.5</b>	YÖK tarafından kalite sistemlerine ve geliştirilmesine verilen önem ve YÖKAK tarafından Üniversiteler bazında gerçekleştirilen incelemeler	<b>T.5</b>	Sanayi tesislerine yakınlıktan kaynaklı fiziksel ve çevresel tehlike riski
		<b>T.6</b>	Ulaşım imkânlarının yeterince gelişmemiş olması

## B. DEĞERLENDİRME

2010 yılında kurulan genç bir üniversite olan İzmir Kâtip Çelebi Üniversitesi kuruluşunun 9. yılında da faaliyet gösterdiği her alanda kaliteli hizmet anlayışı ışığında çalışmaktadır.

Üniversitemizin Kamu İç Kontrol Standartlarına uyumunu sağlamaya yönelik olarak hazırlanan Eylem Planı uygulamaları çalışma etkinliğimizi geliştirmeye devam etmiş, dönemler halinde raporlanan uygulama sonuçlarından, standartları sağlama oranlarımızı iyileştirmek üzere faydalanılmıştır.



Üniversitemiz kuruluşundan bu yana, yönetiminde kaliteyi düstur edinmiş olup, Yükseköğretim Kalite Güvence Sistemi ve TS EN ISO 9001:2015 Kalite Yönetim Sistemini uygulamaktadır.

Bununla beraber kaliteli hizmet sunma yolunda genç bir üniversite olmanın avantajları yanında dezavantajları da GZFT analizi sonuçlarında açıkça görülebilmektedir.

Hizmet sunumunda en önemli faktörlerden biri olan nitelikli personel eksikliği Kurumun tüm iş ve işlemleri üzerinde olumsuz etkisini göstermektedir. Nitelikli ve alanında uzman personel ihtiyacının giderilmesi ile süreçlerde etkinlik artırılabacaktır. Personel ihtiyacının giderilmesine kadar geçecek zaman içinde ise personel çalışma koşullarının iyileştirilmesi mevcut personelin uzmanlığı ve alanına göre uygun pozisyonlarda değerlendirilmesi önemli görülmektedir.

Yine Üniversitemiz fiziki, teknolojik ve sosyal alt yapısının optimum seviyelere getirilmesi için çalışmalar sürmekte ancak ilerleyen yıllarda Üniversitemizin potansiyel gelişim düzeyi hesaplanarak, tüm kaynaklar için gelecek ihtiyaçlarını da karşılar nitelikte projelendirme yapılmalı, alt yapıların buna göre oluşturulması ve düzenlenmesi gerekmektedir.

Genç bir üniversite olarak karşılaşılan tüm eksiklik ve aksaklıklara rağmen benimsediğimiz iyi yönetim ilkeleri, yüksek kalite anlayışı, Kamu İç Kontrol Standartları ve bunlara yönelik yürütülen çalışmalar verdiğimiz hizmetlerin imkânlar dâhilinde mümkün olan en iyi şekilde sunulmasını sağlamaktadır. Ancak yeni Stratejik Planımız ile 2020-2024 döneminde Üniversitemizin sistematik gelişimini sağlamak önceliğimiz olmuştur.

Üniversitemiz yeni Stratejik Planı'nın uygulanması safhasında başarının güvencesi için, stratejik yönetim anlayışının tüm birim ve yöneticiler tarafından benimsenmesi ve gerçekleştirilmesi ile kurumsal olarak eşgüdümlü çalışma ve katılımcılık kültürünün geliştirilmesi hususları halen kritik önemde görülmektedir.

## V. ÖNERİ VE TEDBİRLER

- Öğrenciye yönelik fiziki koşulların ve kampüs içi olanakların iyileştirilmesi
- Eğitim-öğretim hizmetlerinin sunulduğu fakülte/enstitü/yüksekokul alt yapılarının öğrenci sayılarındaki artışa paralel olarak geliştirilmesi
- Personelimizin bilgi birikimi ve tecrübesini artırmaya yönelik eğitim, kurs ve seminerlere katılımın yeterli düzeyde olmasının temin edilmesi
- Görevlendirme ve yükseltmelerde liyakate dayanılması
- Yeni nesil çalışan ihtiyaçlarının da göz önüne alınarak, personel değil, insan kaynakları yönetimine geçilmesi
- Nitelikli akademik ve idari personel sayısının artırılarak görev tanımlarına uygun iş yükü dağılımının gerçekleştirilmesi
- Personel özlük haklarının ve çalışma koşullarının iyileştirilmesi
- Üniversitemiz faaliyetlerinin aksamadan yürütülebilmesi için fiziksel, teknolojik ve donanımsal altyapımızın geliştirilmesi
- Kurumsal bilgi kaybının önlenmesi
- Kurum içi iletişim ve işbirliğinin artırılması
- Üniversite birimleri arasında görev, yetki ve sorumluluklar hususunda bilinç düzeyinin artırılması
- Sosyal imkân ve aktivitelerin artırılması
- Üniversitemizin tanıtımının etkin biçimde yapılması
- Ulaşım imkânlarının ivedilikle geliştirilerek kolaylaştırılması
- ÜBYS modülleri ile kullanılan diğer yazılımların entegrasyonu sağlanarak bilgiye ulaşımın kolaylaştırılması, birimlerin ihtiyaç ve talepleri doğrultusunda sistemin geliştirilmesine devam edilmesi
- Bilişim alt yapısının, teknik donanım ve imkanların geliştirilmesi

- Stratejik planın hedef, performans göstergesi, faaliyet ve projelerinin birimler düzeyinde etkin biçimde izlenebilmesi için web temelli bir Stratejik Yönetim Bilgi Sisteminin geliştirilmesi

## **EKLER**

### **EK 1: Mali Hizmetler Birim Yöneticisinin Beyanı**

#### **MALİ HİZMETLER BİRİM YÖNETİCİSİNİN BEYANI**

Mali hizmetler birim yöneticisi olarak yetkim dâhilinde;

Bu idarede, faaliyetlerin mali yönetim ve kontrol mevzuatı ile diğer mevzuata uygun olarak yürütüldüğünü, kamu kaynaklarının etkili, ekonomik ve verimli bir şekilde kullanılmasını temin üzere iç kontrol süreçlerinin işletildiğini, izlendiğini ve gerekli tedbirlerin alınması için düşünce ve önerilerimin zamanında üst yöneticiye raporlandığını beyan ederim.

İdaremizin 2019 Yılı Faaliyet Raporunun “III/A- Mali Bilgiler” bölümünde yer alan bilgilerin güvenilir, tam ve doğru olduğunu teyit ederim. (İzmir, 28.02.2020)

**Erkan KÜÇÜKKILINÇ**

**Strateji Geliştirme Daire Başkanı**

## EK 2: Üst Yöneticinin İç Kontrol Güvence Beyanı

### İÇ KONTROL GÜVENCE BEYANI

Üst yönetici olarak yetkim dâhilinde;

Bu raporda yer alan bilgilerin güvenilir, tam ve doğru olduğunu beyan ederim.

Bu raporda açıklanan faaliyetler için bütçe ile tahsis edilmiş kaynakların planlanmış amaçlar doğrultusunda etkili, ekonomik ve verimli bir şekilde kullanıldığını, idari ve mali kararlar ile bunlara ilişkin işlemlerin yasalık ve düzenliliği hususunda yeterli güvenceyi sağladığını ve harcama birimlerimizde süreç kontrolünün etkin olarak uygulandığını bildiririm.

Bu güvence, üst yönetici olarak sahip olduğum bilgi ve değerlendirmeler, iç kontroller, iç denetçi raporları ile Sayıştay raporları gibi bilgim dâhilindeki hususlara ve benden önceki yöneticiden almış olduğum bilgilere dayanmaktadır.

Burada raporlanmayan, idarenin menfaatlerine zarar veren herhangi bir husus hakkında bilgim olmadığını beyan ederim.  
(İzmir, 28.02.2020)

**Prof. Dr. Saffet KÖSE**

**Rektör**