

T.C. ÇİĞLİ BELEDİYESİ 2015 MALİ YILI İDARE PERFORMANS PROGRAMI

İÇİNDEKİLER

ÜST YÖNETİCİNİN SUNUŞU

I. GENEL BİLGİLER

A. YETKİ, GÖREV VE SORUMLULUKLAR	3
B. İDAREYE İLİŞKİN BİLGİLER	4
1. TARİHÇE	4
2. İDARENİN TEŞKİLAT YAPISI	5
2.1. İDARİ YÖNDEN YAPILANMA	6
2.2. BAŞKANLIĞA BAĞLI MÜDÜRLÜKLER	7
2.3. MALİ YÖNDEN YAPILANMA	7
3. YÖNETİM VE İÇ KONTROL SİSTEMİ	8
C. İNSAN KAYNAKLARI VE FİZİKİ KAYNAKLAR	8
1. İNSAN KAYNAKLARI	8
2. FİZİKİ KAYNAKLAR	10
2.1. BİLGİ VE TEKNOLOJİK KAYNAKLAR	10
2.2. TEKNOLOJİK DONANIM VE TEKNİK EKİPMAN	11
2.3. ARAÇ VE İŞ MAKİNALARI	12
3. TAŞINMAZLAR	14
D. TEMEL POLİTİKALAR	15
E. FAALİYETLERE İLİŞKİN BİLGİ VE DEĞERLENDİRMELER	16

II. PERFORMANS BİLGİLERİ

A. STRATEJİK AMAÇ VE HEDEFLERE İLİŞKİN BİLGİLER	16
1. ÖNCELİKLİ STRATEJİK AMAÇ VE HEDEFLER	16
2. UYGULANAN PROJELER, HEDEFLER VE SAPMALAR	18
B. PERFORMANS TABLOSU	18
C. BİRİMLERİN PERFORMANS VE BÜTÇE TEKLİFLERİ	19
BİRİMLERİN BÜTÇE TEKLİFLERİ	20
İDARE PERFORMANS PROGRAMI	21

EKLER

EK 1. ÇİĞLİ BELEDİYESİNİN KİRADAKİ YERLERİ	59
EK 2. GAYRİMENKUL LİSTESİ	61

Üst Yöneticinin Sunuşu :

Değerli Meclis Üyeleri, Sevgili Çiğli Halkı;

Belediyemiz yönetiminde, Kamu mali yönetimi alanında gerçekleştirilen reformlar neticesinde 5018 sayılı Kamu Mali Yönetimi ve Kontrol Kanunu ile kamu kaynaklarının etkili, ekonomik ve verimli kullanımının yanı sıra mali saydamlık ve hesap verilebilirlik ilkeleri ön plana çıkmıştır. Bu çerçevede, Belediyelerde ve diğer tüm kamu idarelerinde stratejik plan ve performans programı hazırlama, performans dayalı bütçe uygulamalarına geçme ve bunların sonuçlarını faaliyet raporlarıyla halka sunma anlayışı yaygınlaşmış ve Belediyemizde de tüm unsurlarıyla uygulanır hale gelmiştir.

Bu anlayışla büyük bir emekle üzerinde çalışılan Çiğli Belediyesi 2015 Mali Yılı İdare Performans Programı, hazırlanan 2015-2019 Stratejik Planında yer alan hedeflerimizle ilişkili performans hedeflerinden, performans hedeflerine ulaşmaya yönelik faaliyet ve projelerden, performans göstergelerinden ve bunların kaynak ihtiyacına ilişkin bilgilerden oluşmaktadır. Hazırlanan bu program kısaca Belediyemizin 2015 yılında ortaya koyacağı çalışmaları ifade etmektedir.

Göreve geldiğimiz ilk günden itibaren , amacımız daha yaşanabilir bir Çiğli yaratmaktır.... Bu amaçla örtüşen faaliyetlerle dolu, Belediyemizin daha verimli, hesap verebilir ve etkin çalışmasına katkı yapacağını düşündüğümüz 2015 Yılı İdare Performans Programımızın hazırlanmasında emeği geçen tüm Meclis Üyelerine, Belediye Bürokratlarımıza ve Personelimize teşekkür eder, İlçemize ve tüm Çiğlililere hayırlı olmasını dilerim.

İnş.Müh.Hasan ARSLAN
Çiğli Belediye Başkanı

I- GENEL BİLGİLER

A-YETKİ, GÖREV VE SORUMLULUKLAR

- Kanunlarla münhasıran Büyükşehir Belediyesine verilen görevler ile birinci fıkrada sayılanlar dışında kalan görevleri yapmak ve yetkileri kullanmak.
- Büyükşehir katı atık yönetim plânına uygun olarak, katı atıkları toplamak ve aktarma istasyonuna taşımak.
- Sıhî işyerlerini, 2 nci ve 3 üncü sınıf gayrisıhî müesseseleri, umuma açık istirahat ve eğlence yerlerini ruhsatlandırmak ve denetlemek.
- Birinci fıkrada belirtilen hizmetlerden; 775 sayılı Gecekondu Kanunu'nda belediyelere verilen yetkileri kullanmak, otopark, spor, dinlenme ve eğlence yerleri ile parklar ve yeşil alanlar yapmak; yaşlılar, özürllü, kadınlar, gençler ve çocuklara yönelik sosyal ve kültürel hizmetler sunmak; mesleki eğitim ve beceri kursları açmak; sağlık, eğitim, kültür tesis ve binalarının yapım, bakım ve onarımı ile kültür ve tabiat varlıkları ve tarihî dokuyu korumak; kent tarihi bakımından önem taşıyan mekânların ve işlevlerinin geliştirilmesine ilişkin hizmetler yapmak.
- Devlete ait her derecedeki okul binalarının inşaatı ile bakım ve onarımını yapabilir veya yaptırabilir, her türlü araç, gereç ve malzeme ihtiyaçlarını karşılayabilir; sağlıkla ilgili her türlü tesisi açabilir ve işletebilir; gerektiğinde, öğrencilere, amatör spor kulüplerine malzeme verir ve gerekli desteği sağlar, her türlü amatör spor karşılaşmaları düzenler, yurt içi ve yurt dışı müsabakalarda üstün başarı gösteren veya derece alan sporculara Belediye Meclisi Kararıyla ödül verebilir. Gıda bankacılığı yapabilir.
- Belediye hizmetleri, vatandaşlara en yakın yerlerde ve en uygun yöntemlerle sunulur. Hizmet sunumunda özürllü, yaşlı, düşkün ve dar gelirlilerin durumuna uygun yöntemler uygulanır.
- Belde sakinlerinin mahallî müşterek nitelikteki ihtiyaçlarını karşılamak amacıyla her türlü faaliyet ve girişimde bulunmak.
- Kanunların Belediyeye verdiği yetki çerçevesinde yönetmelik çıkarmak, belediye yasakları koymak ve uygulamak, kanunlarda belirtilen cezaları vermek.
- Gerçek ve tüzel kişilerin faaliyetleri ile ilgili olarak kanunlarda belirtilen izin veya ruhsatı vermek.

- Özel kanunları gereğince belediyeye ait vergi, resim, harç, katkı ve katılma paylarının tarh, tahakkuk ve tahsilini yapmak; vergi, resim ve harç dışındaki özel hukuk hükümlerine göre tahsili gereken doğal gaz, su, atık su ve hizmet karşılığı alacakların tahsilini yapmak veya yaptırmak.
- Mahallî müşterek nitelikteki hizmetlerin yerine getirilmesi amacıyla, belediye ve mücavir alan sınırları içerisinde taşınmaz almak, kamulaştırmak, satmak, kiralamak veya kiraya vermek, trampa etmek, tahsis etmek, bunlar üzerinde sınırlı aynî hak tesis etmek.
- Borç almak, bağış kabul etmek.
- Vergi, resim ve harçlar dışında kalan dava konusu uyuşmazlıkların anlaşmayla tasfiyesine karar vermek.
- İlçede ekonomi ve ticaretin geliştirilmesi ve kayıt altına alınması amacıyla izinsiz atış yapan seyyar satıcıları faaliyetten men etmek, izinsiz satış yapan seyyar satıcıların faaliyetten men edilmesi sonucu, cezası ödenmeyerek iki gün içinde geri alınmayan gıda maddelerini gıda bankalarına, cezası ödenmeyerek otuz gün içinde geri alınmayan gıda dışı malları yoksullara vermek.
- Reklam panoları ve tanıtıcı tabelalar konusunda standartlar getirmek.
- Gayrisihhî işyerlerini, eğlence yerlerini, halk sağlığına ve çevreye etkisi olan diğer işyerlerini kentin belirli yerlerinde toplamak; hafriyat toprağı ve moloz döküm alanlarını; sıvılaştırılmış petrol gazı (LPG) depolama sahalarını; inşaat malzemeleri, odun, kömür ve hurda depolama alanları ve satış yerlerini belirlemek; bu alan ve yerler ile taşımalarda çevre kirliliğı oluşmaması için gereken tedbirleri almak.

B- İDAREYE İLİŞKİN BİLGİLER

1. Tarihçe :

Eski tarihlerde, ilçenin genel olarak bataklık ve sazlıklardan oluşması ve denize yakınlığı nedeniyle yeşil alanlara çok çığ düşmesinden dolayı, ilk yerleşenler tarafından buraya “Çiğli” adı verildiğı bilinmektedir.

Cumhuriyetin ilk yıllarında ve daha sonra yapılan mübadeleler çerçevesinde Batı Trakya’dan gelen soydaşlarımızın yerleştirilmesiyle ilk etapta köy olarak kurulmuş, 1956 yılında belediye statüsü aldıktan sonra, 1966 yılında meydana gelen Varto ve Hınıs depremleri sonucunda evsiz kalan aileler bugünkü Güzeltepe ve Şirintepe mahallelerinin bulunduğu alanlara yerleştirilmiş,

bu süreç daha sonra doğu ve güneydoğu bölgelerden gelen vatandaşlarımızın Büyük Çiğli, Küçük Çiğli ve Balatçık mahallerine iskan edilmeleri ile devam etmiştir.

1981 yılında Milli Güvenlik Konseyi'nin 34 No'lu kararıyla İzmir Belediyeleri Teşkilatlanması ile ilgili 303 sayılı kanundan sonra Karşıyaka Belediyesi'ne bağlandıktan sonra, 1992 yılında ilçe statüsünü kazanıncaya kadar adı geçen belediyenin şubesi olarak varlığını sürdürmüştür.

27.05.1997 tarih ve 3806 Sayılı Yasa ile **Çiğli** adı altında 10 mahalle metropol olarak değerlendirildikten sonra, Sasalı Beldesi, Kaklıç, Harmandalı ve Ahmet Efendi Mahalleleri de dahil edilerek bugünkü ilçe sınırları oluşturulmuştur. Çiğli Belediyesine bağlı mahallelerden Tekel Tuzla Mahallesi'nin muhtarlığının iptal edilmesiyle 26 mahalle olarak bugünkü ilçe sınırlarımız belirlenmiştir.

İdarenin Teşkilat Yapısı :

5393 sayılı Belediye Kanununun 48 nci Maddesi gereğince Belediye teşkilâtı, norm kadroya uygun olarak Yazı İşleri Müdürlüğü, Malî hizmetler Müdürlüğü, Fen İşleri Müdürlüğü ve Zabıta Müdürlüğü birimlerinden oluşur denilmekte ise de;

Çiğli İlçesinin nüfusu, fizikî ve coğrafi yapısı, ekonomik, sosyal ve kültürel özellikleri ile gelişme potansiyeli dikkate alınarak, Mahalli İdare Birlikleri Norm Kadro İlke ve Standartlarına Dair Yönetmelik' e uygun olarak 1.Sağlık Müdürlüğü, 2.İmar ve Şehircilik Müdürlüğü, 3.İnsan Kaynakları ve Eğitim Müdürlüğü, 4.Hukuk İşleri Müdürlüğü, 5.Özel Kalem Müdürlüğü, 6.Destek Hizmetleri Müdürlüğü, 7.Basın Yayın ve Halkla İlişkiler Müdürlüğü, 8.Emlak ve İstimlâk Müdürlüğü, 9.Kültür ve Sosyal İşler Müdürlüğü, 10.Park ve Bahçeler Müdürlüğü, 11.Ruhsat ve Denetim Müdürlüğü, 12.Temizlik İşleri Müdürlüğü, 13.Veteriner İşleri Müdürlüğü, 14.Teftiş Kurulu Müdürlüğü, 15.Sosyal Yardım İşleri Müdürlüğü, 16.Plan ve Proje Müdürlüğü, 17.Çevre Koruma ve Kontrol Müdürlüğü, 18.Sosyal Yardım İşleri Müdürlüğü ve 19.Gecekondu Sos.Kon. Müdürlüğü olarak oluşturulmuş, hizmet alanlarının genişlemesine göre diğer alt birimler oluşturulmuş ve Fen İşleri Müdürlüğüne bağlı şantiyeler, Belediye Meclisinin almış olduğu kararıyla oluşturularak birimlerin Personel istihdamı ile araç gereç fiziki yapısı oluşturularak hizmet vermeye başlatılmıştır.

2.1. İdari Yönden Yapılanma :

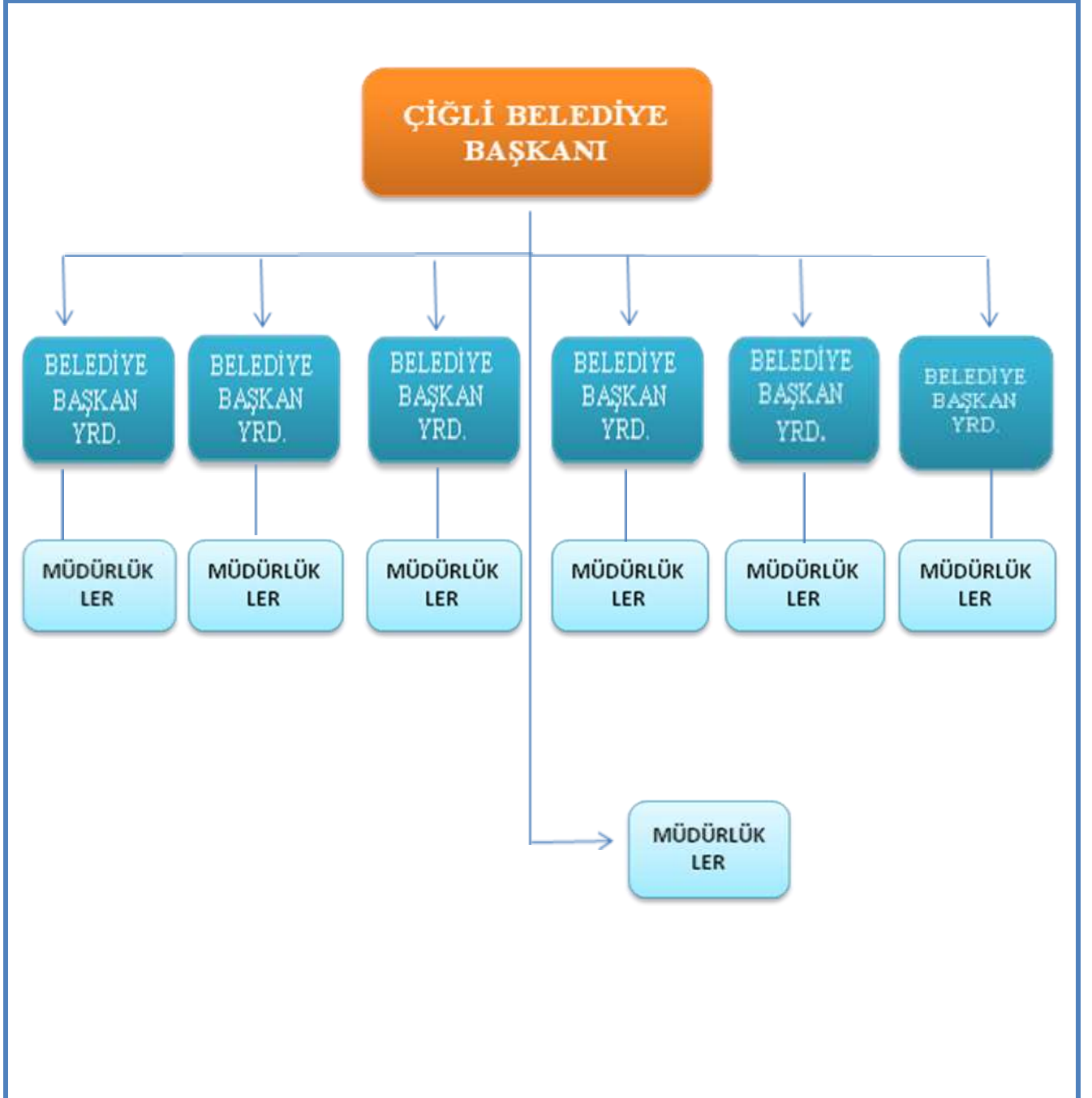

1.2. Başkanlığa Bağlı Müdürlükler :



2.3. Mali Yönden Yapılanma :



2. Yönetim ve İç Kontrol Sistemi :

Belediyemizdeki iş ve işlemlerin; 5393 sayılı Belediye Kanununun 25. maddesinde belirtilen “Denetim Komisyonu” ve Belediye Meclisi üyelerinden seçilen Denetim Komisyonu, 5393 sayılı Belediye kanununun 26. maddesinde belirtildiği gibi Belediye Meclisi kanalıyla denetlenebileceği hüküm altına alınmıştır.

Ayrıca, 5018 sayılı Kamu Mali Yönetimi ve Kontrol Kanununda öngörülen Mali Hizmetler Birimince yapılacak iç denetimlerde Ön Mali Kontrol işlemleri uygulamaya girmiş bulunmaktadır.

C- İNSAN KAYNAKLARI VE FİZİKİ KAYNAKLAR

1. İnsan Kaynakları :

Çiğli Belediyesi; 227 memur, 14 işçi, 7 sözleşmeli memur, 737 hizmet alım personeli olmak üzere toplam 985 personeli ile hizmet vermektedir. Belediyedeki istihdamın dağılımı aşağıdaki tablodaki gibidir. Çalışanların %18’i kadın, % 82’si erkektir. Çalışanlarımızın %12’si lisans, %10’u önlisans, %30’u lise, %15’i ortaokul ve %33’ü ilkokul mezunudur.

CİNSİYET	MEMUR	İŞÇİ	SÖZ. MEMUR	HİZMET ALIMI	TOPLAM	%
KADIN	69	4	5	105	183	18
ERKEK	158	10	2	632	802	82
TOPLAM	227	14	7	737	985	

Tablo 1: Cinsiyete göre personel durumu

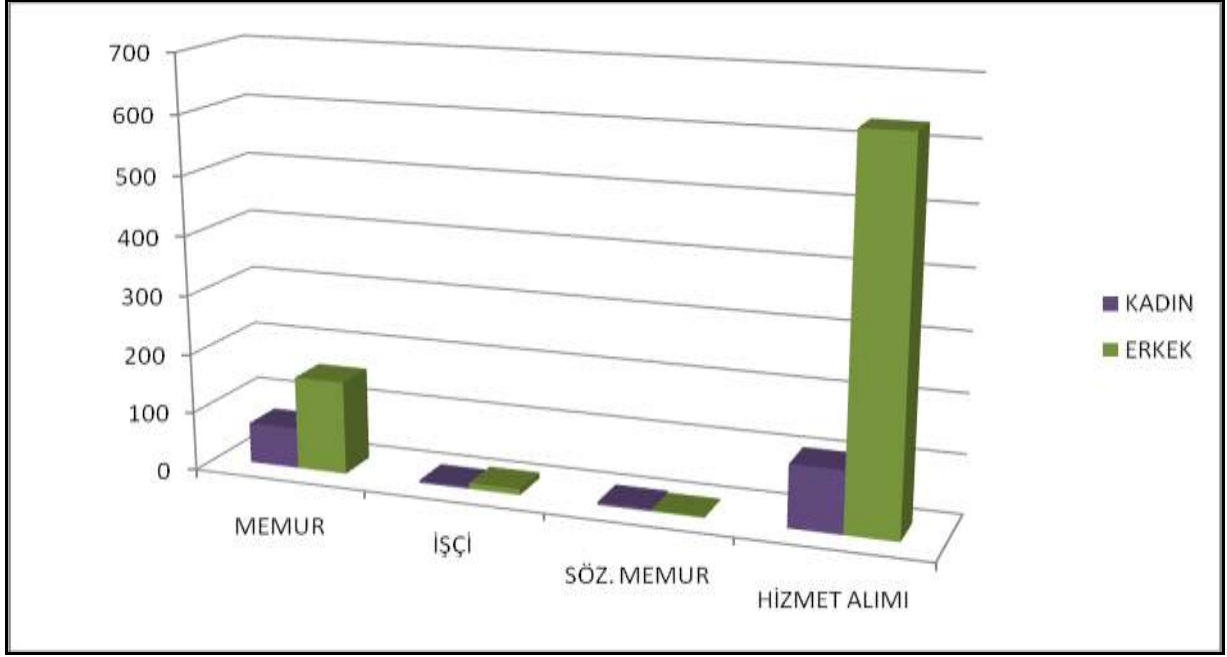

Şekil 1:Cinsiyete Göre Personel Sayısı grafiği

EĞİTİM DURUMU	MEMUR	İŞÇİ	SÖZ. MEMUR	HİZMET ALIMI	TOPLAM	TOPLAM PERSONEL İN EĞİTİM DURUMU YÜZDESİ (%)
LİSANS	80	3	1	34	118	12
ÖN LİSANS	60	1	6	26	93	10
LİSE	76	1	-	220	297	30
ORTA	8	3	-	141	152	15
İLKOKUL	3	6	-	316	325	33
TOPLAM	227	14	7	737	985	

Tablo 2: Eğitim durumuna göre personel durum tablosu

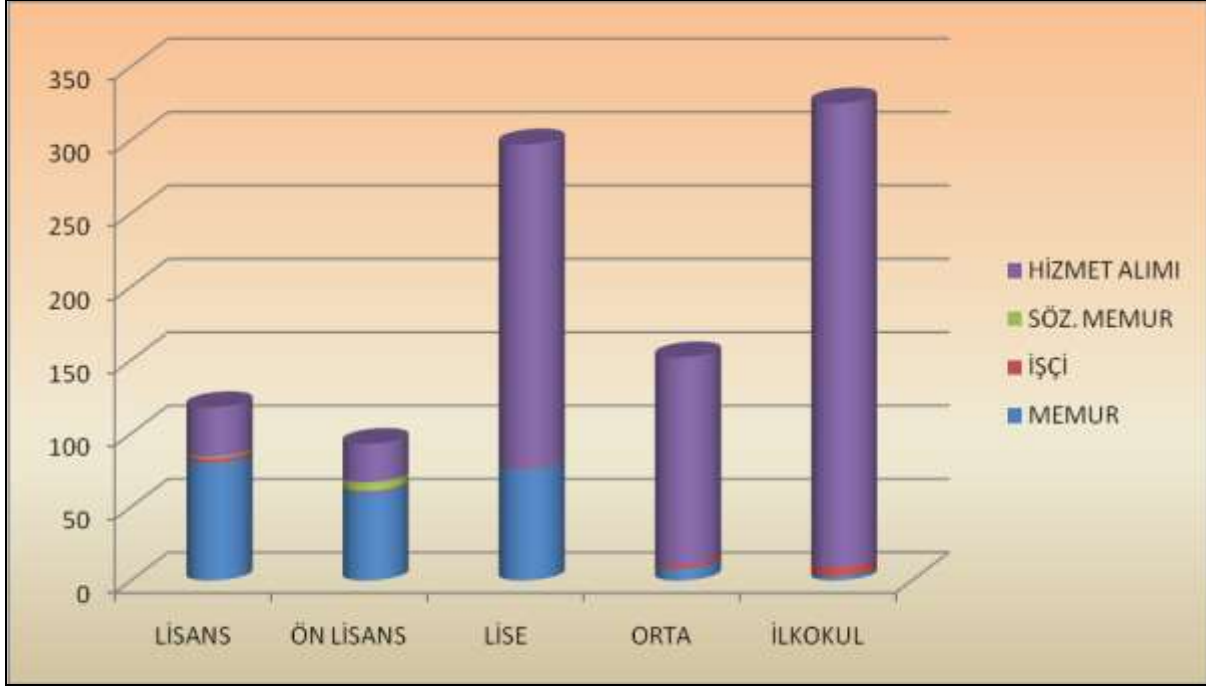

Şekil 2: Personel Eğitim Durumu grafiği

Belediyemizde çalışan memur personelin yaklaşık %35'i lisans, %26'sı önlisans, %34'ü lise, %4'ü ortaokul, %1'i ilkokul mezunu; kadrolu işçilerin %21'i lisans, %7'si önlisans, %7'si lise, %21'i ortaokul, %42'si ilkokul mezunu; sözleşmeli memurların %14'ü lisans, %86'sı önlisans mezunu ve hizmet alımı personelinin %5'i lisans, %4'ü önlisans, %30'u lise, %19'u ortaokul, %43'ü ilkokul mezunudur.

2. Fiziki Kaynaklar :

2.1. Bilgi ve Teknolojik Kaynaklar :

Belediyemizdeki bilişim sistemi Bilgi İşlem servisi tarafından yürütülmektedir. Belediyemizin Web sitesi bu birim tarafından oluşturulmuştur. Mali Hizmetler Müdürlüğü'ndeki Muhasebe Sistemi, Gelir servisindeki Gelir Programı Sistemi, Personel İşleri Müdürlüğünde yapılan işler özel paket programlarla yapılmaktadır. Bu programların elde edilmesi, izlenmesi ve denetlenmesi ilgili birim yetkilileri ile Bilgi İşlem servisi tarafından yapılmaktadır.

Belediyemizde 380 adet bilgisayar ve 9 adet ana Bilgisayar olmak üzere toplam 389 adet bilgisayar bulunmaktadır.

Bilgisayarlar Windows 7 ve Windows 8.1 XP işletim sistemi ile çalışmaktadır. Ana Bilgisayarlarda Server 2003, 2008 ve 2012 İşletim Sistemi kullanılmaktadır. Ayrıca 1 adet e-mail için Postfix Mail Server, 1 adet internet güvenliği için İsa Server Programı, 5651 sayılı yasaya

uygun 1 adet ANTİKOR loglama, 1 adet Pfsense yazılımı, 1 adet araç takip yazılımı, Dialog Prestige Programı bulunmaktadır.

Bilgisayarlarımızda Ofis Programları, Autocad Archicad, Netcad programları kullanılmaktadır.

Personel Müdürlüğü ve Mali Hizmetler Müdürlüğü'nde Beyaz Yazılım Donanım Ltd Şti Firmasının Belediye Otomasyon Programı kullanılmaktadır.

Bilgisayarlarımızın 126 adedi intel i5 işlemci, 80 tanesi i3 işlemci ve 4gb ram, 64 adedi intel Pentium işlemci ve 4gb ram, 74 adedi Coreduo 2 işlemci ve 2 gb ram 45 adet İntel Pentium 3 işlemci kullanılmaktadır. Sistemimizdeki bütün bilgisayarlar ağ bağlantısı ile birbiriyle senkronize olarak çalışmaktadır.

2.2. Teknolojik Donanım ve Teknik Ekipman :

ADI	ADET	ADI	ADET
Bilgisayar	389	Sabit Telefonlar	117
Bilgisayar Server kasası	9	Telsiz Telefonlar	4
Para Sayma Makinesi	2	Telsizler	11
Nivo Aletleri	4	Santraller	7
Nokta Vuruşlu Yazıcılar	23	Faks Cihazları	21
Püskürtmeli Yazıcılar	19	Modemler	2
Lazer Yazıcılar	120	Telefonlar	155
Termal Yazıcılar	1	Mikrofonlar	13
Çok Fonk. Yazıcılar	4	Fotokopi Makineleri	14
Barkot Yazıcılar ve Okuyucular	5	Tekser Makineleri	1
Masa üstü Tarayıcılar	5	Sterilizatör	1
Mekanik Yazı Makineleri	8	EKG Cihazları	1
Numaratörler	2	Negatoskop	1
Parmak izi sistemleri	7	Mikroskop	1
Sahte Para Detektörleri	1	Stetoskop	1
Elektrikli panolar	2	Regülâtör	1
Projektörler	65	Güç Kuvvetlendirici	8
Müzik çalar ve kaydediciler ile donanımları	7	Hoparlörler	12
Televizyonlar	21	Amfiler	8
Videolar	8	Sabit Kameralar	24
Müzik ve Anons Sistemi	1	Dijital Kameralar	1
Monitör	10	Dijital ses ve görüntü kaydediciler	4
Kulaklık	2	Gece Görüş Kamerası	26
Uydu Alıcılar	6	Fotoğraf Makineleri	8

2.3. Araç ve İş Makineleri :

A – BİNEK ARAÇLAR (Otomobiller)		
1	35 AC 0662	Renault 12TSWToros-Binek-2000-Başkanlık
2	35 AT 1477	Renault Megan II SDN.DYN.1.5DCI-Binek-2006-Bşk.
3	35 AT 8692	Renault Megan Sedan1.5DCI-Binek-2006-Bşk.
4	35 AV 3635	Renault Megan Sedan1.5DCI Privilege-Binek-2006Gelir Md.
5	35 AC 5723	Ford Fiesta Comf.1.4 5K-TDCI ABS.EBD 2008-Park Bahçe
6	35 AC 7581	Ford Fiesta Comf.1.4 5K-TDCI ABS.EBD 2008-Kültür Md.
7	35 AT 8760	Volkswagen Caddy Kombi 1.9 TDI-2006-Park Bahçe
8	35 AT 8764	Volkswagen Caddy Kombi 1.9 TDI-2006-Temiz. İşl.
B-KAMYONETLER		
9	35 R 6820	BMC-Levend1.8 Tek Sıra Kamyonet-2000-Tem.İşl.
10	35 KHA 81	BMC-Levend1.8BCKÇift Sıra Kamyonet-1996-Fen İşl.
11	35 KRC 09	BMC-Levend1.8BCS Çift Sıra Kamyonet-1998-Fen İşl.
12	35 KRC 10	BMC-Levend1.8BCS Çift Sıra Kamyonet-1998-Fen İşl
13	35 KBD 99	BMC-1.8 BCS Çift Sıra Kamyonet-1998-Tem.İşl.
14	35 AT 8685	BMC- Levent100 Çift Sıra Kamyonet-2006-Vet.İşl.
15	35 AT 8689	BMC- Levent100 Çift Sıra Kamyonet-2006-Fen İşl.
16	35 AT 8696	BMC- Levent100 Çift Sıra Kamyonet-2006-Tem.İşl.
17	35 AT 8712	BMC- Levent100 Çift Sıra Kamyonet-2006-Zabıta
18	35 AE 8122	BMC- Levent100 Çift Sıra Kamyonet-2007-Zabıta
19	35 KVV 21	BMC- Levent100 Çift Sıra Kamyonet-2007-Sasalı
20	35 ZC 264	BMC-Levent100 Çift Sıra Kamyonet-2009-Vet.İşl.
21	35 AC 4728	Ford Transit 350M TDCI Ç. Sır Kmynt-2008-Tem. İşl.
22	35 AC 8669	Ford Transit 350M Ç. Sır Kmynt-2008-Park Bhçlr.
23	35 AE 7129	Ford Transit 350M Çift Sıra Kamyonet-2008-Fen İşl.
24	35 AC 1597	Ford FNB6 Transit Çift Sıra Kamyonet-2009-Tem.İşl.
25	35 AC 5632	Ford FNB6 Transit Çift Sıra Kamyonet-2009-Fen.İşl.
26	35 AC 0720	Ford FNB6 Transit Çift Sıra Kamyonet-2009-Fen.İşl.
27	35 AC 0100	Ford FNB6 Transit Çift Sıra Kamyonet-2009-Park Bahce
28	35 AT 8753	Volkswagen Transprtr2.5TDI Kamyonet-2006-Park
29	35 AT 8756	Volkswagen Transprtr2.5TDI Kamyonet-2006-Fen
30	35 AV 8172	Mitsubishi L 200 çift kabin Kamyonet -2011-Zabıta
31	35 AV 9091	Ford FNB6 Transit Çift Sıra Kamyonet-2011-Temizlik
32	35 AV 9092	Ford FNB6 Transit Çift Sıra Kamyonet-2011-
33	35 AR 3358	Mitsubishi L 200 çift kabin Kamyonet -2011-Fen İşleri
34	35 AV 1304	Mitsubishi L 200 Kapalı Kasa Kamyonet -2011-Fen İşleri
35	35 AV 1694	Mitsubishi L 200 Kapalı Kasa Kamyonet -2011-Fen İşleri
36	35 KA 8279	Ford Kamyonet Çift Kabin-2012-Reklam
37	35 KA 8281	Ford Kamyonet Çift Kabin-2012-Zabıta
38	35 KA 8284	Ford Kamyonet Çift Kabin-2012-Zabıta
39	35 KB 4934	Volkswagen Transporter-7JO-Açık Kasa Kamyonet-2013-Park Bahçe
40	35 KB 5073	Volkswagen Transporter-7JO-Açık Kasa Kamyonet-2013
41	35 KB 5031	Volkswagen Transporter-7JO-Açık Kasa Kamyonet-2013
42	35 AF 0487	Ford transit connect-PT2-Kamyonet(Panelvan)
43	35 AF 0513	Ford transit connect-PT2-Kamyonet(Panelvan)
44	35 AF0730	Ford transit connect-PT2-Kamyonet(Panelvan)
C-VİDANJÖR-SU TANKERLERİ-ARAZÖZLER		
45	35 AV 3639	BMC-Fatih 110x08-Vidanjör-1998-Fen İşleri
46	35 KPE 07	BMC-Fatih 170x25-Vidanjör-2004-Fen İşleri
47	35 KLH 34	BMC-Fatih 170x25-Vidanjör-1999-Fen İşleri
48	35 KUP 74	Fatih 110x08-Su Tankeri-1996-Park Bah.
49	35 LN 457	Fatih 220x26-Su Tankeri-2001-Park Bah.
50	35 AE 1707	Ford Cargo-1824- CKK1-Su Tank-2008-Park
51	35 KPZ 70	Ford Cargo -3530-Su Tankeri-2009-Park Bh.
52	35 CHZ 21	BMC-Fatih 108x08-Arazöz-1994-Fen İşleri
53	35 AY 0862	Ford Cargo ckl 1 - Arazöz-2011-Fen İşl.
54	35 KHY 82	BMC-Fatih 170*25-Arazöz-Su tankeri-1993-
55	35 KRR 92	BMC-Fatih 170*25-Su tankeri-1998-Tem.İşl.
56	35 KJB 76	BMC-Fatih 180*25-Su tankeri-2007-Tem.İşl.

D-MİNÜBÜSLER		
57	35 AT 8708	BMC- Megastar 290 M Minibüs - 2006-Fen İşleri
58	35 KEH 63	BMC- Megastar 290 PDY Kombivan-2007-ZabitaM
59	35 AR 4988	Ford Transit Van350-Ambulans -2005-Sağlık İşl.
60	35 AT 1713	Volkswagen Transp. Cityvan2.5 TDI-2005- Bşk.
61	35 AR 4312	BMC-Megastar 290 V-Cenaze-2005-Sağlık İşl.
62	35 AV 0576	FORD -FMB 6 -Cenaze- 2011
63	35 AV 0723	FORD - Transit - -Cenaze-2011 -Sağlık İşl.
64	35 AT 5358	FORD-FAC6-Ambülans-2012-Sağlık İşl.
65	35 AF 1861	FORD-FAC6-İçecek Aracı-2012-Kültür Md.
66	35 AF 1750	FORD-FAC6-Yiyecek Aracı-2012- Kültür Md.
67	35 KC 2530	RENAULT MASTER-Minübüs-2013-Fen İşl.
E- OTOBÜSLER		
68	35 AT 8702	IVECO-Otoyol E31.17 Otobüs-2006-Fen İşleri
69	35 AT 8716	IVECO-Otoyol M23 S- Otobüs-2006-Fen İşleri
70	35 AC 9036	BMC -Belde 260 SB TCC-Otobüs-2009-Fen İşleri
71	35 AV 3637	IVECO-Otoyol-EBUS4 Otobüs-2006-Fen İşleri
72	35 AC 8524	TEMSA PR 1 -2011- Otobüs
73	35 KA 9295	FORD Otobüs- FCD 6-2012-
74	35 DB 4442	SOLOSANOS-OTOBUS-S215-1993
75	35 DB 4443	SOLOSANOS-OTOBUS-S215-1993
76	35 DB 4650	SOLOSANOS-OTOBUS-S215-1993
77	35 DB 4651	SOLOSANOS-OTOBUS-S215-1993
78	35 AL 9795	ISUZU B902-ENGELLİ OTOBÜSÜ
F-ÇÖP KAMYONLARI		
79	35 AC 6775	BMC-Fatih 110x08-Çöp Kamy.-2000-Tem.İşl.
80	35 KHD 69	BMC-Fatih 170x25-Çöp Kamy.-1993-Tem.İşl.
81	35 KRR 93	BMC-Fatih 170x25-Çöp Kamy.-1998-Tem.İşl.
82	35 CJK 03	BMC-Fatih200x26-Vinçli Çöp Kmy.-2000-Tem. İşl.
83	35 CJJ 02	BMC-Fatih 200x26-Çöp Kamy.-2000-Fen İşl.
84	35 AC 0539	BMC-Fatih 180x25-Çöp Kamy.-2005-Tem.İşl.
85	35 AC 0709	BMC-Fatih 180x25-Çöp Kamy.-2005-Tem.İşl.
86	35 AC 0915	BMC-Fatih 180x25-Çöp Kamy.-2005-Tem.İşl.
87	35 AC 0949	BMC-Fatih 180x25-Çöp Kamy.-2005-Tem.İşl.
88	35 AR 6165	BMC-Fatih 180x25-Çöp Kamy.-2005-Tem.İşl.
89	35 AR 6171	BMC-Fatih 180x25-Çöp Kamy.-2005-Tem.İşl.
90	35 AF 1803	Ford Cargo 2524-Çöp Kamyonu-2009-Tem İşl
91	35 AF 2044	Ford Cargo 2524-Çöp Kamyonu-2009-Tem İşl
92	35 AF 2938	Ford Cargo 2524-Çöp Kamyonu-2009-Tem İşl
93	35 AV 3641	BMC-Fatih 110x08-Çöp Kamy.-1995-Tem İşl.
94	35 AR 0901	Ford Cargo CKL1-Çöp Kamyonu-2011-Tem İşl
95	35 AR 0546	Ford Cargo CKL1-Çöp Kamyonu-2011-Tem İşl
96	35 AV 1225	Ford Cargo CKL1-Çöp Kamyonu-2011-Tem İşl
97	35 AV 1494	Ford Cargo CKK1-Çöp Kamyonu-2011-Tem İşl
98	35 AR 3206	Ford Cargo CKK1-Çöp Kamyonu-2011-Tem İşl
99	35 AR 0179	Ford Cargo CKK1-Çöp Kamyonu-2011-Tem İşl
100	35 AF 2012	Ford Cargo CKK1-Çöp Kamyonu-2012-Tem İşl
101	35 KNF 46	Ford Cargo CKK1-Çöp Kamyonu-2012-Tem İşl
102	35 KEV 86	Ford Cargo CKK1-Çöp Kamyonu-2012-Tem İşl
G-DAMPERLİ KAMYONLAR		
103	35 KMM 82	BMC-Fth.170x25-Damp.Kamy-1993-PrkBh.
104	35 KDY 82	BMC-Fth.170x25-Damp.Kamy-1994-Fen İşl.
105	35 Kfv 62	BMC-Fth.170x25-Damp.Kamy-1996-Fen İşl.
106	35 KFN 57	BMC-Prof. 617- Damp.Kamy-1998-Tem. İşl.
107	35 AR 6167	BMC-Prof. 827- Damp.Kamy. -2005-Fen İşl.
108	35 AR 6169	BMC-Prof. 827- Damp.Kamy. -2005-Fen İşl.
109	35 AR 8259	BMC-Prof. 827- Damp.Kamy. -2007-Fen İşl.
110	35 KHE 10	BMC-Fth145x22-Damp.Kamy-1991-Tem.İşl.
111	35 KPY 06	Ford Cargo3530-Damp. Kamy.-2009-Fen İşl.
112	35 KPY 15	Ford Cargo3530-Damp. Kamy.-2009-Fen İşl.

113	35 KPV 80	Ford Cargo3530-Damp. Kamy.-2009-Fen İşl.
114	35 MMR 61	Dodge AS 950-Damp. Kamyon-2006-Fen İşl.
115	35 MMR 62	Dodge AS 950-Damp. Kamyon-2006-Fen İşl.
116	35 AE 9350	Mitsubishi- FE 85 - Kamyon-2011-Fen İşl
117	35 AE 6683	Mitsubishi- FE 85 - Kamyon-2011-Fen İşl
118	35 CJJ 24	BMC-Fth.200x26-Damp.Kamy-2000-Fen İşl.
119	35 KHD 70	BMC-Fth.170x25-Damp.Kamy-1996-Tem.İşl.
H-ÖZEL EKİPMANLI KAMYONLAR		
120	35 KHE 13	BMC-Fatih145x22-Bom Kamy-1996-Fen.İşl.
121	35 AE 5227	BMC-Fatih 180x25-Kont.Yık.K-2008-Tem İşl.
122	35 AC 8520	FORD -CCK 1 - Römork Çekici - 2011- Fen İşl.
123	35 AT 7937	STAR-STR-Damperli Kasa Yarı Römork-2011-Fen İşl.
124	35 AY 0863	LOW-BED-ÖZ 40-Yarı Römork Açık Kasa-2011-Fen İşl.
125	35 AY 1762	FORD - CKL 1-Kamyon Vinçli- 2011 - Fen işleri
126	35 AY 1763	FORD - CKK 1-Kmyn Hidrolik Platf.- 2011 - Fen işleri
127	35 KDB 16	IVECO-65.9-Oto kurtarıcı-2002-Fen İşl.
128	35 AT 5048	FORD-FED6-AKS-Kurtarıcı-2012
129	35 KB 8576	FORD-FAC6-KAMYONET(Panelvan)-2013
130	35 KB 8577	FORD-FAC6-KAMYONET(Panelvan)-2013
131	35 KC 2524	ISUZUATFS-ÇİFT KBN(KAMYONET)-AKS-2013SİVİL SAVUNMA
132	35 AF 6762	RENAULT MASTER PANELVAN 13 (Kamyonet)-2014-Fen İşl.
J- İŞ MAKİNALARI		
133	35 CİGLİBEL 13001	Caterpillar 140H - Greyder -2007-Fen İşleri
134	35 CİGLİBEL 13002	Liebherr A902-Las.Ekskavatör-1997-Fen İşl.
135	35 CİGLİBEL 13003	CaterpillarM318C-Lastikli Eks-2007-Fenİş.
136	35 CİGLİBEL 13004	Hidromek -Beko HMK 102S-2006-Fen İşl.
137	35 CİGLİBEL 13005	Hidromek -Beko HMK 102 S-2007-Fen İşl.
138	35 CİGLİBEL 13006	Caterpillar 434 E -Kepçe-2009-Fen İşleri
139	35 CİGLİBEL 13007	Caterpillar 434 E -Kepçe-2009-Fen İşleri
140	35 CİGLİBEL 13008	JCB 436ZX-Yükl.Loder Kepçe-2005-Fen İ.
141	35 CİGLİBEL 13009	JCB-1CX-Kanal Kazıcı ve Yük.-2007-Fen
142	35 CİGLİBEL 13010	Komatsu FG 30 T-14-Forklift-200.-Fen İşl.
143	35 CİGLİBEL 13011	Bomag BW161 Çift Tabur Tandem Silind.-2011 Fen İşl.
144	35 CİGLİBEL 13012	JAY06865-246C Mini Yükleyici-2012 Fen İşl.
145	35 CİGLİBEL 13013	JAY06877-246C Mini Yükleyici-2012 Fen İşl.
146	35 CİGLİBEL 13014	432F Kazıcı Yükleyici-2012 Fen İşl.
147	35 CİGLİBEL 13015	CAT-M318 D-Ekskavatör-2012
148	35 CİGLİBEL 13016	RAVO 540 STH-VAKUMLU YOL SÜPÜR.ARACI-2012- Temiz
149	35 CİGLİBEL 13017	RAVO 540 STH-VAKUMLU YOL SÜPÜR.ARACI-2012- Temiz
150	35 CİGLİBEL 13018	RAVO 540 STH-VAKUMLU YOL SÜPÜR.ARACI-2013- Temiz
151	35 CİGLİBEL 13019	MATHIEU AZURA MC200- YOL SÜPÜR.ARACI-2013- Temiz.
I-TRAKTÖRLER		
152	35 AV 3640	New Holland- 80-66-Traktör-2001
153	35 AT 6017	New Holland-TD 90 D-Kabinli-2012

3. Taşınmazlar :

Hizmet Binaları :

- Anadolu Caddesi üzerinde bulunan, Belediye İş Merkezi'nin 3.katında Temizlik İşleri Müdürlüğü, Zabıta Müdürlüğü ve Kültür Müdürlüğü hizmet vermektedir.
- İl Özel İdaresi ile takas işlemlerinin gerçekleştirilerek kazandırdığımız 22173 ada 1 parselde kayıtlı taşınmaz üzerinde bulunan 2.,3.,4.,5.,6.,7. ve 8. katlarda yeni Hizmet Binaımızda hizmet vermeğe devam etmekteyiz.
- Çarşı içi, 8001 Sokakta bulunan bina Zabıta Karakolu Binası,
- Harmandalı Uğur Mumcu Mahallesinde bulunan yeni şantiye binası
- Evka-2 Mahallesi, Şehit Ahmet Ay parkında bulunan Hizmet Binası,

- Evka-2 Mahalle Kütüphanesi,
- Sağlık İşleri Müdürlüğü (Mülkiyeti Büyükşehir Belediyesinin, Kullanım Hakkı Belediyemizin)
- Veterinerlik Binası,
- Çağdaş Mahallesi Muhtarlık Binası,
- K.Çiğli Mahallesi Muhtarlık Binası,
- Şirin tepe Mahallesi Muhtarlık Binası,
- Evka-6 Mahallesi Muhtarlık Binası,
- Uğur Mumcu Mahallesi Muhtarlık Binası,
- Harmandalı Birim Müdürlüğü Hizmet Binası,
- Sasalı Birim Müdürlüğü Hizmet Binası,
- Kaklıç Birim Müdürlüğü Hizmet Binası.

D- TEMEL POLİTİKALAR VE ÖNCELİKLER

- Yaşam kalitesi yüksek, ilçedeki insanların huzur ve sevgi içerisinde yaşadığı, çevresel ve toplumsal kirlenmeden etkilenmemiş, değişim ve gelişime açık katılımcı birlikte yönetme anlayışı ile yönetilen çağdaş bir Çiğli yaratmak.
- Belediyecilik hizmetlerinin en üst düzeye taşındığı, insan odaklı projeler uygulanarak daha verimli daha iyi hizmet sunabilmek.
- Bilgi donanımlı, güler yüzlü çalışanlarımızla halkla daha iyi iletişim kurabilmek.
- Tüm Belediye çalışanları olarak varlık sebebimiz Çiğli halkının daha güzel, modern ve gelişmiş bir kentte yaşamasını sağlamak olduğu bilinci ile hizmet etmek.
- Hızla oluşabilecek ekonomik büyüme ve nüfus artışından etkilenmeyecek bir kent bilinci oluşturmak.
- Var olan düzenli kentsel yapıyı bozmadan çevreye saygılı yapılaşmayı gerçekleştirmek.
- Çalışmalarımızın her aşamasında açık ve şeffaf olarak; her zaman hesap verebilir ve dürüst yönetim anlayışından ayrılmadan halkın katılımının sağlandığı bir yönetim anlayışını gerçekleştirmek.
- Çiğlide yaşayan Halkımızın kültürel düzeyini yükseltici etkinlikler düzenlemek.
- Gençlerimizin eğitim kalitesinin yükselmesine katkı sağlamak.
- Modern bir kentte yaşamının gerekliliği olan sosyal yapıları yapmak veya yapılmasını için teşvik etmek.

- Yapılan tüm hizmetlerin halka anlatılabilmesi ve hakkında yapılan hizmetlerle ilgili memnuniyetini ve yönetimden beklentilerinin saptanabilmesi için Belediye ile halk arasında güçlü bir iletişim mekanizması oluşturmak.
- Kalite yönetim sisteminin sürekli iyileştirilerek sürdürülebilir hale getirmek.

E- FAALİYETLERE İLİŞKİN BİLGİ VE DEĞERLENDİRMELER

Stratejik planda öngörülen toplam 176 faaliyet/projeden bu performans programı döneminde 169 faaliyet/proje değerlendirilmiştir. Ayrıca bazı faaliyet ve projeler birimlerin yönetim hizmetleri kapsamında değerlendirileceğinden performans tablosu oluşturulmamıştır.

Söz konusu faaliyet ve projelere ilişkin parasal değerler hizmet tanımı, faaliyet-proje ve birimlerle ilişkilendirilerek tablo halinde sunulmuştur.

Çiğlinin birçok alandaki hizmetlere ilişkin ihtiyaçlarının çokluğu ortadadır. Bu nedenle stratejik planda söz konusu edilen faaliyet ve projelerin önemli bir bölümü program döneminde değerlendirilmiştir.

Faaliyet ve projelerin bir bölümünün Belediye olanaklarıyla, bir bölümünün de ihale usulü ile gerçekleştirilmesi düşünülmüştür.

II- PERFORMANS BİLGİLERİ

A. STRATEJİK AMAÇ VE HEDEFLERE İLİŞKİN BİLGİLER

1. Öncelikli Stratejik Amaç ve Hedefler

Programın Stratejik Amaç ve Stratejik Hedeflere ilişkin öngörülen parasal değerleri aşağıdaki tabloda belirtilmiştir.

İDARİ PERFORMANS PROGRAMI

İDARE	ÇİĞLİ BELEDİYESİ	BÜTÇE YILI:2015
STRATEJİK AMAÇLAR/HEDEFLER	STRATEJİK TANIM	PERFORMANS MİKTARI
STRATEJİK AMAÇ 1	KURUMUN ETKİN, VERİMLİ VE KALİTELİ HİZMET ÜRETİMİ İÇİN DAHA GÜÇLÜ BİR KURUMSAL YAPININ OLUŞTURULMASI	63.723.199,73
STRATEJİK HEDEF 1.1	KURUMSAL İLETİŞİM VE KURUM KÜLTÜRÜNÜ GELİŞTİRMEK.	59.995.070,77
STRATEJİK HEDEF 1.2	KURUM PERSONELİNİN NİTELİKLERİNİN GELİŞTİRİLMESİ.	11.000,00
STRATEJİK HEDEF 1.3	KURUMSAL TEKNOLOJİ DÜZEYİNİN ARTTIRILMASI VE HİZMET SUNUMUNDA TEKNOLOJİDEN FAYDANILMASI.	576.150,00
STRATEJİK HEDEF 1.4	BELEDİYENİN MALİ VE SOSYAL YAPISININ GÜÇLENDİRİLMESİ	142.000,00

STRATEJİK HEDEF 1.5	BELEDİYEMİZDE GERÇEKLEŞEN HER TÜRLÜ İŞ VE İŞLEMLERİN YASALARA UYGUNLUĞUNU DENETLEMELİK.	
STRATEJİK HEDEF 1.6	BELEDİYE HİZMETLERİNİN SUNUMUNDA GEREKLİ HER TÜRLÜ DESTEK HİZMETLERİNİ SAĞLAMAK.	2.605.978,96
STRATEJİK HEDEF 1.7	ÇİĞLİ İLÇESİ HALKI VE KURUMLARLA GÜÇLÜ İLETİŞİM KURMAK.	393.000,00
STRATEJİK AMAÇ 2	SAĞLIKLI, YAŞAM KALİTESİ YÜKSEK, YAŞANILABİLİR VE TEMİZ BİR ÇEVRE OLUŞTURMAK	65.660.000,00
STRATEJİK HEDEF 2.1	ÇEVREMİZİ KORUMA BİLİNCİNİN ARTTIRILMASI AMACIYLA ÇALIŞMALAR YAPILACAKTIR.	60.000,00
STRATEJİK HEDEF 2.2	ÇEVRE SAĞLIĞI VE KENTSEL KİRLİLİĞİ ÖNLEYİCİ ÇALIŞMALAR YAPILMASI.	37.020.000,00
STRATEJİK HEDEF 2.3	ZARARLI HAŞERELERE KARŞI ÇEVREYİ KORUYUCU FAALİYETLERİN ARTTIRILMASI.	80.000,00
STRATEJİK HEDEF 2.4	İLÇEMİZDEKİ MEVCUT YEŞİL ALANLAR KORUNUP, YENİ YEŞİL ALANLAR OLUŞTURULARAK DAHA YAŞANILABİLİR BİR KENT YARATMAK	28.500.000,00
STRATEJİK AMAÇ 3	TOPLUM SAĞLIĞI KORUMAK, SAĞLIKLI VE BİLİNÇLİ NESİLLER YETİŞTİRMEK	130.500,00
STRATEJİK HEDEF 3.1	HALKIMIZA VERİLEBİLECEK SAĞLIK HİZMETLERİNİN ARTTIRILACAKTIR.	
STRATEJİK HEDEF 3.2	İLÇEMİZDEKİ İŞLETMELERİN ÇEVRE VE İNSAN SAĞLIĞINA UYGUN OLARAK ÇALIŞMALARININ SAĞLANMASI.	
STRATEJİK HEDEF 3.3	ÇEVRE VE İNSAN SAĞLIĞINI KORUMAK AMACIYLA SAĞLIKLI VE KONTROLLÜ BİR HAYVAN POPÜLASYONU OLUŞTURMAK.	130.500,00
STRATEJİK AMAÇ 4	KENTSEL YAŞAM KALİTESİNİ ARTTIRMAYA YÖNELİK ALTYAPI UYGULAMALARINI ARTTIRMAK	950.000,00
STRATEJİK HEDEF 4.1	ALT YAPI TESİSLERİNİ YENİLEMEK VE İHTİYACI OLDUĞU TESPİT EDİLEN YERLERE YENİ ALTYAPI ÇALIŞMALARINI YAPMAK.	950.000,00
STRATEJİK AMAÇ 5	ÇAĞDAŞ BİR İLÇE YARATMAK İÇİN PLANLI YAPILAŞMA, KENTSEL DÖNÜŞÜM VE TASARIM ÇALIŞMALARININ HIZLANDIRILMASI	4.610.000,00
STRATEJİK HEDEF 5.1	BELEDİYEMİZ SINIRLARI İÇERİSİNDE BULUNAN YERLEŞİM ALANLARINDA İLGİLİ KANUN VE YÖNETMELİKLER İLE FEN, SAĞLIK VE ÇEVRE KOŞULLARINA UYGUN, SAĞLIKLI VE GÜVENLİ YAPILAŞMAYI SAĞLAMAK.	4.610.000,00
STRATEJİK AMAÇ 6	SPOR ALANLARINI SAYI VE KALİTE OLARAK ARTTIRARAK, ALTERNATİF SPOR OLANAKLARI OLUŞTURARAK İLÇE HALKIMIZIN SAĞLIKLI YAŞAM İÇİN DAHA FAZLA SPOR YAPMALARINI SAĞLAMAK	2.126.000,00
STRATEJİK HEDEF 6.1	SPORTİF FAALİYETLERİN İLÇEMİZİN HER ALANINA YAYILMASI İÇİN SPOR TESİSLERİ YAPMAK VE SPORTİF ETKİNLİKLERİN SAYISINI ARTTIRMAK.	2.126.000,00
STRATEJİK AMAÇ 7	ÇİĞLİNİN EKONOMİK OLARAK GÜÇLENMESİ İÇİN ÇALIŞMALAR YAPARAK İLÇEDE REFAH DÜZEYİNİ ARTTIRMAK	170.000,00
STRATEJİK HEDEF 7.1	İLÇENİN EKONOMİSİNE ETKEN OLAN SANAYİ, TARIM VE TURİZM KONULARINDA YATIRIMLARIN YÖNLENDİRİLMESİ VE TEŞVİK EDİLMESİ ÇALIŞMALARINI YAPMAK.	170.000,00

STRATEJİK AMAÇ 8	ÇİĞLİ HALKININ KÜLTÜREL VE SANATSAL ETKİNLİKLERLE BULUŞMASINI VE BUNUNLA BİRLİKTE KENTLİLİK BİLİNCİNİN ARTMASINI SAĞLAMAK	776.600,00
STRATEJİK HEDEF 8.1	KÜLTÜR VE SANATSAL FAALİYETLERİ İLÇEMİZİN TÜMÜNE YAYMAYA YÖNELİK TESİSLERİN VE ETKİNLİKLERİN YAPILMASI.	776.600,00
STRATEJİK AMAÇ 9	ÇİĞLİ HALKINA KENT KÜLTÜRÜ VE İLÇEMİZİ SAHİPLENME BİLİNCİ AŞILAMA ÇALIŞMALARI YAPARAK, GÖNÜLLÜ KATILIMLARINI SAĞLAYARAK SOSYAL DAYANIŞMA VE YARDIMLAŞMA BİLİNCİNİ GELİŞTİRMEK.	2.228.000,00
STRATEJİK HEDEF 9.1	ÇİĞLİ HALKININ TEMEL İNSANİ VE SOSYAL İHTİYAÇLARINI KARŞILAMAK.	2.217.000,00
STRATEJİK HEDEF 9.2	İLÇEMİZDE SOSYAL YARDIMLAŞMA VE DAYANIŞMAYA YÖNELİK ÇALIŞMALAR YAPMAK	11.000,00

2. Uygulanan Projeler, Hedefler ve Sapmalar:

İdare Performans Programında idarenin program dönemine ilişkin performans hedef ve göstergeleri, hedeflere ulaşmak için yürütülen faaliyet/projeler ile kaynak ihtiyaçlarının temini, idareye ilişkin bilgiler ve Performans Programı Yönetmeliğindeki hesaplama standartlarına uygun olarak idarenin kendi bünyesinde değerlendirilmiştir.

İdarede uygulanan Performans Programı neticesinde belirlenen Faaliyet/Projeler ve bunlara ait kaynak ihtiyaçları İdarenin öz kaynaklarından karşılanarak, yatırımların hizmete sunulması gerçekleştirilecek, süregelen faaliyet/projelere ise yıllara paylaştırılmış olarak Belediyenin olanakları ile devam edilecektir.

B. PERFORMANS TABLOSU:

Belediyemiz planları, programları, ilgili mevzuat ve benimsenen temel ilkeler çerçevesinde geleceğe ilişkin misyon ve vizyonlarını oluşturmak, stratejik amaçlar ve ölçülebilir hedefler saptamak, performanslarını önceden belirlenmiş olan göstergeler doğrultusunda ölçmek ve bu sürecin izleme ve değerlendirmesini yapmak amacıyla katılımcı yöntemlerle hizmet sunumunu gerçekleştirmektedir. Belediye hizmetlerinin istenilen düzeyde ve kalitede sunulabilmesi için hazırlanan bütçe ile program ve proje bazında kaynak tahsislerini; hazırlanan stratejik plana uygun, yıllık amaç ve hedeflere ulaşmak amaçlanmaktadır.

Belediye bütçesi, hazırlanırken stratejik planlanın da yer alan misyon, vizyon, stratejik amaç ve hedeflerle uyumlu ve performans esasına dayalı olarak hazırlanmıştır ve performans göstergelerine uygunluğu ile birlikte uygulanmaktadır.

C. BİRİMLERİN PERFORMANS VE BÜTÇE TEKLİFLERİ:

Çiğli Belediyesinin misyonu, ilgili yasaların öngördüğü tanımlar çerçevesinde, “Çiğli Halkının refah ve yaşam kalitesini sürekli arttırarak, yerel hizmetleri yerine getirmede çağdaş, katılımcı, saydam, değişimci ve eşitlikçi bir anlayışla hareket eden sürdürülebilir, insan odaklı, hızlı ve kent kimliğine uygun olarak hizmet sunmaktır.” olarak belirlenmiştir. Vizyon ise, bu misyonu yerine getirirken kurum olarak, hangi anlayış, davranış ve ilkelerle hareket edileceğinin özetidir.

Belediyemizde, yukarıda sözü edilen vizyon ile misyonumuzu gerçekleştiren hizmet birimleri ve bu birimlerin hizmetlerini yerine getirmesi için çalışan destek birimleri vardır. Gerçekte bu destek birimlerinin varlığı ve performansı halkı ilgilendirmemektedir. Belediyemizdeki birimlerin çalışmalarını halkla ilgileri bakımından ayırmak ve yapılan hizmetlerin daha doğru ölçülebilir ve maliyetlendirilebilir olması bakımından, ayırık olarak değerlendirmenin doğru olacağı inancıyla, faaliyet ve projelerden doğrudan halka yansıyanların asıl olduğu, bu bakımdan Belediyemizdeki tüm harcamaların halka yansıyan hizmetlere yayılması ve bu hizmetlerin maliyetlendirilmesi ölçü olarak kabul edilmiştir. Bu kabulden hareketle, Belediyemizdeki destek birimlerinin harcamaları çalışma tarzlarına göre oranlanarak hizmet birimlerine yayılmıştır.

Bu tanımlara bağlı olarak belediyemizdeki; Fen İşleri Müdürlüğü, Temizlik İşleri Müdürlüğü, Park ve Bahçeler Müdürlüğü, İmar Müdürlüğü, Sağlık İşleri Müdürlüğü, Veteriner İşleri Müdürlüğü, Kültür ve Sosyal İşler Müdürlüğü, Basın Yayın ve Halkla İlişkiler Müdürlüğü, Emlak ve İstimlak Müdürlüğü, Zabıta Müdürlüğü, Sosyal Yardım İşleri Müdürlüğü hizmet birimleri olarak, Özel Kalem Müdürlüğü, İnsan Kaynakları ve Eğitim Müdürlüğü, Hukuk İşleri Müdürlüğü, Yazı İşleri Müdürlüğü, Mali Hizmetler Müdürlüğü, Destek Hizmetler Müdürlüğü, Ruhsat ve Denetim Müdürlüğü, Teftiş Kurulu Müdürlüğü, Çevre Koruma ve Kontrol Müdürlüğü destek birimleri olarak değerlendirilmiştir.

2015 Mali Yılı İdari Performans Programında Birimlerin bütçeleri tablodaki gibi oluşturulmuştur:

BİRİMLERİN BÜTÇE TEKLİFLERİ

HARCAMA BİRİMLERİ	PERFORMANS	BÜTÇE
	2015	2015
Özel Kalem Müdürlüğü	7.038.270,01	7.038.270,01
Yazı İşleri Müdürlüğü	1.120.101,00	1.120.101,00
Fen İşleri Müdürlüğü	33.088.206,65	33.088.206,65
Mali Hizmetler Müdürlüğü	6.829.101,49	20.866.531,47
İmar ve Şehircilik Müdürlüğü	1.987.803,82	1.987.803,82
Emlak ve İstimlak Müdürlüğü	2.729.517,00	2.729.517,00
Zabıta Müdürlüğü	2.854.108,91	2.854.108,91
Park ve Bahçeler Müdürlüğü	28.375.902,00	28.375.902,00
Sağlık İşleri Müdürlüğü	758.155,84	758.155,84
Kültür ve Sosyal İşler Müdürlüğü	2.059.591,84	2.059.591,84
Temizlik İşleri Müdürlüğü	38.802.699,04	38.802.699,04
Ruhsat ve Denetim Müdürlüğü	389.844,86	389.844,86
Veteriner İşleri Müdürlüğü	779.067,43	779.067,43
Hukuk İşleri Müdürlüğü	1.079.322,29	1.079.322,29
Basın Yayın ve Halkla İlişkiler Müdürlüğü	1.117.004,00	1.117.004,00
İnsan Kaynakları ve Eğitim Müdürlüğü	1.393.232,47	1.393.232,47
Destek Hizmetleri Müdürlüğü	7.799.118,08	7.799.118,08
Çevre Koruma ve Kontrol Müdürlüğü	1.013.150,00	1.013.150,00
Sosyal Yardım İşleri Müdürlüğü	1.160.103,00	1.160.103,00
TOPLAM	140.374.299,73	154.411.729,71

İDARE PERFORMANS PROGRAMI

BÜTÇE YILI	2015
İDARE ADI	ÇİĞLİ BELEDİYESİ

		2015	2016
STRATEJİK AMAÇ 1	KURUMUN ETKİN, VERİMLİ VE KALİTELİ HİZMET ÜRETİMİ İÇİN DAHA GÜÇLÜ BİR KURUMSAL YAPININ OLUŞTURULMASI	59.995.070,77	
STRATEJİK HEDEF 1.1	KURUMSAL İLETİŞİM VE KURUM KÜLTÜRÜNÜ GELİŞTİRMEK	59.995.070,77	
TANIMLAR		HEDEF	
Performans Hedefi 1.1.1.	Belediye Çalışanları Arasında İletişimin Arttırılması		
Performans Göstergeleri	4 Koordinasyon toplantısı/yıl		
TOPLAM MALİ KAYNAK İHTİYACI			
HARCAMA BİRİMİ: İnsan Kaynakları ve Eğitim Müdürlüğü			
Faaliyet/ Proje No:	Faaliyet / Proje Tanımı		
1.1.1.1.	Birimler arası koordinasyon toplantıları yapılacaktır.		
Performans Hedefi 1.1.2.	Belediye Personelinin Çalışma Verimliliğinin Arttırılması		
Performans Göstergeleri	Yılda 1 kez		
TOPLAM MALİ KAYNAK İHTİYACI		59.000,00	
HARCAMA BİRİMİ: İnsan Kaynakları ve Eğitim Müdürlüğü			
Faaliyet/ Proje No:	Faaliyet / Proje Tanımı		
1.1.2.1.	Belediyemiz çalışanları için memnuniyet anketi yapılacaktır	2.000,00	
1.1.2.2.	Belediye personelinin katılımıyla sosyal aktiviteler düzenlenecektir.	7.000,00	
1.1.2.3.	Başarılı personelin yasalar çerçevesinde ödüllendirilmesi sağlanacaktır.	50.000,00	
Performans Hedefi 1.1.3.	Harcama Birimleri Çağdaş, Üretken ve Verimli Bir Anlayışla Hizmet Üreteceklerdir.		

Performans Göstergeleri	Gelen giden evrak sayısı		
	Yapılan işlem sayısı		
TOPLAM MALİ KAYNAK İHTİYACI		59.936.070,77	
HARCAMA BİRİMİ: Özel Kalem Müdürlüğü			
Faaliyet/ Proje No:	Faaliyet / Proje Tanımı		
1.1.3.1.	Özel Kalem Müdürlüğü Yönetim Hizmetleri	4.440.270,01	
HARCAMA BİRİMİ: Yazı İşleri Müdürlüğü			
Faaliyet/ Proje No:	Faaliyet / Proje Tanımı		
1.1.3.2.	Yazı İşleri Müdürlüğü Yönetim Hizmetleri	1.119.101,00	
HARCAMA BİRİMİ: Fen İşleri Müdürlüğü			
Faaliyet/ Proje No:	Faaliyet / Proje Tanımı		
1.1.3.3.	Fen İşleri Müdürlüğü Yönetim Hizmetleri	26.567.206,65	
HARCAMA BİRİMİ: Mali Hizmetler Müdürlüğü			
Faaliyet/ Proje No:	Faaliyet / Proje Tanımı		
1.1.3.4.	Mali Hizmetler Müdürlüğü Yönetim Hizmetleri	6.639.101,49	
HARCAMA BİRİMİ: İmar ve Şehircilik Müdürlüğü			
Faaliyet/ Proje No:	Faaliyet / Proje Tanımı		
1.1.3.5.	İmar ve Şehircilik Müdürlüğü Yönetim Hizmetleri	1.347.803,82	
HARCAMA BİRİMİ: Emlak ve İstimlak Müdürlüğü			
Faaliyet/ Proje No:	Faaliyet / Proje Tanımı		
1.1.3.6.	Emlak ve İstimlak Müdürlüğü Yönetim Hizmetleri	704.517,00	
HARCAMA BİRİMİ: Zabıta Müdürlüğü			
Faaliyet/ Proje No:	Faaliyet / Proje Tanımı		
1.1.3.7.	Zabıta Müdürlüğü Yönetim Hizmetleri	2.854.108,91	
HARCAMA BİRİMİ: Park ve Bahçeler Müdürlüğü			
Faaliyet/ Proje No:	Faaliyet / Proje Tanımı		
1.1.3.8.	Park ve Bahçeler Müdürlüğü Yönetim Hizmetleri	1.665.902,00	
HARCAMA BİRİMİ: Sağlık İşleri Müdürlüğü			
Faaliyet/ Proje No:	Faaliyet / Proje Tanımı		
1.1.3.9.	Sağlık İşleri Müdürlüğü Yönetim Hizmetleri	758.155,84	
HARCAMA BİRİMİ: Kültür ve Sosyal İşler Müdürlüğü			
Faaliyet/ Proje No:	Faaliyet / Proje Tanımı		

1.1.3.10.	Kültür ve Sosyal İşler Müdürlüğü Yönetim Hizmetleri	1.077.991,84	
HARCAMA BİRİMİ: Temizlik İşleri Müdürlüğü			
Faaliyet/ Proje No:	Faaliyet / Proje Tanımı		
1.1.3.11.	Temizlik İşleri Müdürlüğü Yönetim Hizmetleri	1.692.699,04	
HARCAMA BİRİMİ: Ruhsat ve Denetim Müdürlüğü			
Faaliyet/ Proje No:	Faaliyet / Proje Tanımı		
1.1.3.12.	Ruhsat ve Denetim Müdürlüğü Yönetim Hizmetleri	387.844,86	
HARCAMA BİRİMİ: Veteriner İşleri Müdürlüğü			
Faaliyet/ Proje No:	Faaliyet / Proje Tanımı		
1.1.3.13.	Veteriner İşleri Müdürlüğü Yönetim Hizmetleri	648.567,43	
HARCAMA BİRİMİ: Hukuk İşleri Müdürlüğü			
Faaliyet/ Proje No:	Faaliyet / Proje Tanımı		
1.1.3.14.	Hukuk İşleri Müdürlüğü Yönetim Hizmetleri	1.079.322,29	
HARCAMA BİRİMİ: Basın Yayın ve Halkla İlişkiler Müdürlüğü			
Faaliyet/ Proje No:	Faaliyet / Proje Tanımı		
1.1.3.15.	Basın Yayın ve Halkla İlişkiler Müdürlüğü Yönetim Hizmetleri	754.004,00	
HARCAMA BİRİMİ: İnsan Kaynakları ve Eğitim Müdürlüğü			
Faaliyet/ Proje No:	Faaliyet / Proje Tanımı		
1.1.3.16.	İnsan Kaynakları ve Eğitim Müdürlüğü Yönetim Hizmetleri	1.324.232,47	
HARCAMA BİRİMİ: Destek Hizmetler Müdürlüğü			
Faaliyet/ Proje No:	Faaliyet / Proje Tanımı		
1.1.3.17.	Destek Hizmetler Müdürlüğü Yönetim Hizmetleri	4.701.989,12	
HARCAMA BİRİMİ: Sosyal Yardım İşleri Müdürlüğü			
Faaliyet/ Proje No:	Faaliyet / Proje Tanımı		
1.1.3.18.	Sosyal Yardım İşleri Müdürlüğü Yönetim Hizmetleri	1.160.103,00	
HARCAMA BİRİMİ: Çevre Koruma ve Kontrol Müdürlüğü			
Faaliyet/ Proje No:	Faaliyet / Proje Tanımı		
1.1.3.19.	Çevre Koruma ve Kontrol Müdürlüğü Yönetim Hizmetleri	1.013.150,00	
STRATEJİK HEDEF 1.2	KURUM PERSONELİNİN NİTELİKLERİNİN GELİŞTİRİLMESİ	11.000,00	
TANIMLAR		HEDEF	

Performans Hedefi 1.2.1.	Belediye Personelinin Mesleki Konularda Bilgi Eksiklikleri Giderilmesi		
Performans Göstergeleri	*Her yıl toplam personel sayısının en az %5'nin dil eğitimi alması		
	*Kadro sayısı		
TOPLAM MALİ KAYNAK İHTİYACI		8.000,00	
HARCAMA BİRİMİ: İnsan Kaynakları ve Eğitim Müdürlüğü			
Faaliyet/ Proje No:	Faaliyet / Proje Tanımı		
1.2.1.1.	Mesleki olarak uygun görülen personellere yabancı dil eğitimi verilecektir.	8.000,00	
HARCAMA BİRİMİ: Tüm Müdürlükler			
Faaliyet/ Proje No:	Faaliyet / Proje Tanımı		
1.2.1.2.	İhtiyaç duyulan nitelikli personel istihdamı arttırılacaktır.		
Performans Hedefi 1.2.2.	Belediye Personelinin İlgili Yasalar Hakkında Bilgi Eksiklikleri Giderilmesi		
Performans Göstergeleri	*Yılda 1 kez eğitim semineri		
	*Eğitim Seminerleri için her müdürlükten ilgili 2 katılımcı		
	*Yönetmelikleri, genelgeler, tebliğler vb.sayısı		
TOPLAM MALİ KAYNAK İHTİYACI		3.000,00	
HARCAMA BİRİMİ: İnsan Kaynakları ve Eğitim Müdürlüğü			
Faaliyet/ Proje No:	Faaliyet / Proje Tanımı		
1.2.2.1.	Belediyemizin görev ve yetki alanları ile ilgili yasaların öğrenilmesi için eğitim seminerleri düzenlenecektir.	2.000,00	
HARCAMA BİRİMİ: İnsan Kaynakları ve Eğitim Müdürlüğü ve Yazı İşleri Müdürlüğü			
Faaliyet/ Proje No:	Faaliyet / Proje Tanımı		
1.2.2.2.	Kurum içi hizmet yönetmelikleri, genelgeler, tebliğler vb. takip edilerek ilgili birimlere iletilmesi sağlanacaktır.		
1.2.2.3	Resmi yazışma kuralları ile ilgili eğitim seminerleri düzenlenecektir.	1.000,00	
STRATEJİK HEDEF 1.3	KURUMSAL TEKNOLOJİ	576.150,00	

DÜZEYİNİN ARTTIRILMASI VE HİZMET SUNUMUNDA TEKNOLOJİDEN FAYDANILMASI			
TANIMLAR		HEDEF	
Performans Hedefi 1.3.1.	Kurumsal Teknolojik Alt Yapının Güçlendirilmesi		
Performans Göstergeleri	*Plan dönemi boyunca belirlenen müdürlüklere en az 5 adet yazılım alınacaktır		
	*Plan dönemi boyunca bilgi ve belgelerin tamamının arşivlenmesi sağlanacaktır.		
	*Zaman kaybı ve israfın önlenmesinde gerçekleşme oranı (%70)		
	*Plan dönemi boyunca teknik ömrünü dolduran 50 bilgisayar, 20 yazıcı ve 2 server yenilenecektir.		
TOPLAM MALİ KAYNAK İHTİYACI		576.150,00	
HARCAMA BİRİMİ: Destek Hizmetler Müd. ve Mali Hiz. Müd.(Bilgi İşlem Servisi)			
Faaliyet/ Proje No:	Faaliyet / Proje Tanımı		
1.3.1.1.	Her türlü donanım ve yazılım ihtiyaçları giderilecektir.	200.000,00	
1.3.1.4.	Teknik olarak ömrünü dolduran bilgi işlem makinelerinin yenilenmesi sağlanacaktır.	276.150,00	
HARCAMA BİRİMİ: Mali Hiz. Müd.(Bilgi İşlem Servisi)			
Faaliyet/ Proje No:	Faaliyet / Proje Tanımı		
1.3.1.2.	Arşiv bilgilerinin bilgisayar ortamına aktarılması sağlanacaktır.	100.000,00	
HARCAMA BİRİMİ: Tüm Müdürlükler			
Faaliyet/ Proje No:	Faaliyet / Proje Tanımı		
1.3.1.3.	Harcama birimleri arasında internet yoluyla yazışma yapılarak zaman kaybı ve israfın önlenmesi sağlanacaktır.		
Performans Hedefi 1.3.2.	Belediye Hizmetlerinin Sunumunda Teknolojik Gelişmelerden Faydalanmak		
Performans Göstergeleri	*Haftada 1 güncelleme yapılması		
	*Güncellenen bilgi, duyuru ve belge sayısı		
	*web sayfası ziyaretçi sayısı		
TOPLAM MALİ KAYNAK İHTİYACI			

HARCAMA BİRİMİ: Mali Hiz. Müd.(Bilgi İşlem Servisi) ve Basın Yayın Halkla İlişk.Müd.

Faaliyet/ Proje No:	Faaliyet / Proje Tanımı		
1.3.2.1.	Belediye hizmetlerinin internet üzerinden duyurulması ve tanıtılması amacıyla oluşturulan web sitesinin sürekli güncellenmesi sağlanacaktır.		
STRATEJİK HEDEF 1.4	BELEDİYENİN MALİ VE SOSYAL YAPISININ GÜÇLENDİRİLMESİ	142.000,00	

TANIMLAR		HEDEF	
Performans Hedefi 1.4.1.	Belediyenin Mevcut Gelir Kaynaklarından Faydalanma Oranının En az %50 Arttırılması		
Performans Göstergeleri	*Ödenmeyen alacakların tahsil edilme oranının %50 arttırılması		
	*Tasarruf kalemlerinin sayısı		
	*Tasarruf oranı		
	*Yılda verilen toplam ruhsat sayısının %10 arttırılması		
	*Verilecek ruhsat sayısı		
	*Tespit edilen işyeri sayısı		
	*Her yıl yeniden değerlendirme oranına göre tespit yapılması		
	*Her yıl tahsilatta %20 artış oranı hedeflenmektedir.		
	*Tahsilat/Tahakkuk oranının en az %80 olması		
TOPLAM MALİ KAYNAK İHTİYACI		82.000,00	

HARCAMA BİRİMİ: Mali Hizmetler Müdürlüğü

Faaliyet/ Proje No:	Faaliyet / Proje Tanımı		
1.4.1.1.	Vadesi geçmiş Belediye alacaklarının icra yoluyla tahsil edilmesine devam edilecektir.	80.000,00	
1.4.1.6.	Tahsilat miktarını arttırılmasına yönelik çalışmalar yapılmaya devam edilecektir.		
1.4.1.7.	Tahsilat/Tahakkuk oranının arttırılmasına yönelik çalışmalara devam edilecektir.		

HARCAMA BİRİMİ: Özel Kalem Müdürlüğü

Faaliyet/ Proje No:	Faaliyet / Proje Tanımı		
----------------------------	--------------------------------	--	--

1.4.1.2.	Belediye harcama birimlerinin muhtelif harcamalarında tasarrufa yönelik tedbirler alınacaktır.		
HARCAMA BİRİMİ: Ruhsat ve Denetim Müdürlüğü			
Faaliyet/ Proje No:	Faaliyet / Proje Tanımı		
1.4.1.3.	İşyeri denetimleri artırılarak ruhsatsız olanlar tespit edilecektir.	2.000,00	
1.4.1.4.	Belediye sınırları içerisindeki bütün işyerlerinde mobil ruhsat aracı ile yerinde ruhsatlandırma ve ruhsat bilgilerinin güncellenmelerinin yapılması		
HARCAMA BİRİMİ: Emlak ve İstimlak Müdürlüğü			
Faaliyet/ Proje No:	Faaliyet / Proje Tanımı		
1.4.1.5.	Tapu kayıt bilgileri sürekli güncellenerek değer tespitleri yapılacaktır.		
Performans Hedefi 1.4.2.	Yeni Gelir Kaynakları Yaratılması		
Performans Göstergeleri	İşletilen ya da kiraya verilen mülk sayısı		
	Takas ve tahsis işlemlerinin gerçekleştirilme sayısı		
TOPLAM MALİ KAYNAK İHTİYACI			
HARCAMA BİRİMİ: Emlak ve İstimlak Müdürlüğü			
Faaliyet/ Proje No:	Faaliyet / Proje Tanımı		
1.4.2.1.	Sosyal tesis alanları, hobi bahçeleri, yüzme havuzları gibi alanlar oluşturulup halkın hizmetinde işletilerek ya da kiraya verilmesi yoluyla gelir elde edilmesi sağlanacaktır.		
1.4.2.2.	Diğer Kamu Kurum ve Kuruluşlarının mülkiyetinde bulunan gayrimenkuller ile Belediyemiz mülkiyetinde bulunan gayrimenkullerin yeni gelir kaynakları yaratılmasını sağlamak amacıyla imar planlarına uygun olarak kullanılmak üzere takas ve tahsis işlemlerinin yapılması sağlanacaktır.		
Performans Hedefi 1.4.3	AB projeleri kapsamında ulusal ve uluslararası düzeyde 5 adet hibe programından yararlanılması ve		

	yeni projelerin üretilmesi		
Performans Göstergeleri	Planlanan 15 eğitime katılımı		
TOPLAM MALİ KAYNAK İHTİYACI		25.000,00	
HARCAMA BİRİMİ: Özel Kalem Müdürlüğü (Avrupa Birliği Birimi)			
Faaliyet/ Proje No:	Faaliyet / Proje Tanımı		
1.4.3.1	Projelendirmede görev alan belediye personelinin ulusal ve uluslar arası toplantı/eğitim toplantılarına katılım sağlanacaktır.	25.000,00	
Performans Hedefi 1.4.4.	Avrupa Birliği ile yapılan yada katılım sağlanan faaliyetlerin sayısının %50 arttırılması		
Performans Göstergeleri	*5 adet üyelik/takip		
	*3 adet proje		
	*15 adet tanıtım faaliyet sayısı		
	*Planlama dönemi boyunca faaliyet sayısı 250 adet		
	*Eurodesk ile bilgilendirilecek kişi sayısı 5000		
TOPLAM MALİ KAYNAK İHTİYACI		35.000,00	
HARCAMA BİRİMİ: Özel Kalem Müdürlüğü (Avrupa Birliği Birimi)			
Faaliyet/ Proje No:	Faaliyet / Proje Tanımı		
1.4.4.1.	Belediyemizin uluslararası ağlara üyelik işlemlerinin ve takibinin yapılması	10.000,00	
1.4.4.2.	“Avrupa Birliği Müktesebat Fasıl Başlıkları” kapsamında yapılan yada destek sağlanan, Çiğli yerinde Avrupa Birliği ilişkileri ve proje konularının tanıtımı		
1.4.4.3.	Avrupa Bilgi Ağı Olan Eurodesk” ile ilgili Çiğli’li gençlere ve gençlerle çalışanlara yönelik faaliyetler yapılması	25.000,00	
Performans Hedefi 1.4.5.	Pazaryerlerinin Düzeninin Sağlanması ve Denetimlerinin Arttırılması		
Performans Göstergeleri	*Üç ayda bir yerinde denetim ve yoklama yapılması		
	*Kayıt altına alınan seyyar satıcı sayısı		
TOPLAM MALİ KAYNAK İHTİYACI			
HARCAMA BİRİMİ: Zabıta Müdürlüğü ve Mali Hizmetler Müd.(Gelir Servisi)			

Faaliyet/ Proje No:	Faaliyet / Proje Tanımı		
1.4.5.1.	Pazar esnafının oda kaydı ve vergilendirme işlemlerinin takibi sağlanacaktır.		
1.4.5.2.	Kaçak çalışan seyyar satıcılara Pazarlarda yer verilip kayıt altına alınmaları sağlanacaktır.		
Performans Hedefi 1.4.6.	Etkin borç yönetimi ve nakit yönetiminin sağlanması		
Performans Göstergeleri	Her ay borç ödeme listesi oluşturularak ödemelerin düzenli yapılması sağlanmalı, borç yükü min.indirilmeli.		
	Nakit akım tablosu		
	Borçlanmanın miktarı(TL/yıl)		
TOPLAM MALİ KAYNAK İHTİYACI			
HARCAMA BİRİMİ: Mali Hizmetler Müdürlüğü			
Faaliyet/ Proje No:	Faaliyet / Proje Tanımı		
1.4.6.1.	Düzenli ve etkin bir borç ödeme planı oluşturulacaktır.		
1.4.6.2.	Etkin bir nakit akım tablosu oluşturulacak ve bu tablonun sürdürülebilirliği ve takibi devam edecektir, birimler arası koordinasyon sağlanacaktır.		
HARCAMA BİRİMİ: Tüm Müdürlükler			
Faaliyet/ Proje No:	Faaliyet / Proje Tanımı		
1.4.6.3.	Borçlanmanın sınırları belirlenecektir ve önceliklendirilmesine önem gösterilecektir.		
STRATEJİK HEDEF 1.5	BELEDİYEMİZDE GERÇEKLEŞEN HER TÜRLÜ İŞ VE İŞLEMLERİN YASALARA UYGUNLUĞUNU DENETLEMEK		
TANIMLAR		HEDEF	
Performans Hedefi 1.5.1.	Belediye Hizmetlerine ilişkin mevzuat takibi yapılması		
Performans Göstergeleri	*Yılda 1 kez		
	*Her müdürlüğe kendi görev alanları ile ilgili konularda mevzuat takip programlarının alınması		
TOPLAM MALİ KAYNAK İHTİYACI			

HARCAMA BİRİMİ: İç Denetim Komisyonu			
Faaliyet/ Proje No:	Faaliyet / Proje Tanımı		
1.5.1.1.	Harcama birimlerinin periyodik olarak işleyişleri denetlenecektir.		
HARCAMA BİRİMİ: Mali Hiz. Müd.(Bilgi İşlem Servisi)			
Faaliyet/ Proje No:	Faaliyet / Proje Tanımı		
1.5.1.2.	Tüm birimlerin işleyiş alanları ile ilgili kanun, yönetmelik, genelge, duyurular vb. mevzuat takip programlarının kullanımının		
STRATEJİK HEDEF 1.6	BELEDİYE HİZMETLERİNİN SUNUMUNDA GEREKLİ HER TÜRLÜ DESTEK HİZMETLERİNİ SAĞLAMAK	2.605.978,96	
TANIMLAR		HEDEF	
Performans Hedefi 1.6.1.	Belediye Hizmetlerinin sunumunda gerekli her türlü mal, malzeme, makine ve teçhizatın mevzuata uygun olarak temin edilmesi		
Performans Göstergeleri	*İlgili müdürlüğün ilgili bütçe kalemindeki ödenek tutarı		
TOPLAM MALİ KAYNAK İHTİYACI		490.978,96	
HARCAMA BİRİMİ: Destek Hizmetler Müdürlüğü			
Faaliyet/ Proje No:	Faaliyet / Proje Tanımı		
1.6.1.1.	Hizmetlerin aksamaması için ihtiyaç duyulan birimlere mal, araç ve demirbaş malzemelerin temin edilmesi, hizmet binamızın gerekli yerlerinde gerekli zamanlarda bakım onarımının yapılması, her türlü temizlik vb. ihtiyaçlarının karşılanması sağlanacaktır.	490.978,96	
Performans Hedefi 1.6.2.	İdari ve Mali İşlerin İyileştirilmesi		
Performans Göstergeleri	Hizmet alımı		
	İyileştirme çalışmaları		
	Her yıl güncelleme yapılması		
TOPLAM MALİ KAYNAK İHTİYACI		2.115.000,00	
HARCAMA BİRİMİ: Destek Hizmetler Müdürlüğü			
Faaliyet/ Proje No:	Faaliyet / Proje Tanımı		
1.6.2.1.	Belediye ana hizmet binası ve bağlı noktalar için özel güvenlik hizmet	1.975.000,00	

	alımı ve ana hizmet binasının girişindeki güvenlik sisteminin iyileştirilmesi için çalışmalar yapılacaktır.		
1.6.2.2.	Kurum içi mobil haberleşme ve araç takip sisteminin teknolojik açıdan güncel tutulmasına çalışılacaktır.	140.000,00	
STRATEJİK HEDEF 1.7	ÇİĞLİ İLÇESİ HALKI VE KURUMLARLA GÜÇLÜ İLETİŞİM KURMAK	393.000,00	
Performans Hedefi 1.7.1	Sivil Toplum Kuruluşları ve Meslek Odaları ile Güçlü İletişim Sağlanması		
Performans Göstergeleri	*2017 - 2019 Yılı İçinde proje hizmet alımı planlanmaktadır.		
	*Yılda 4 kere üniversitelerle işbirliği toplantıları		
	*En az yılda 2 kere dış paydaş toplantıları		
TOPLAM MALİ KAYNAK İHTİYACI		13.000,00	
HARCAMA BİRİMİ: Kültür ve Sosyal İşler Müdürlüğü ve Fen İşleri Müdürlüğü ve Özel Kalem Müdürlüğü			
Faaliyet/ Proje No:	Faaliyet / Proje Tanımı		
1.7.1.1.	Kamuya Yararlı Dernekler, Sivil Toplum Kuruluşları, Meslek Odaları ve Siyasi Partiler ile Çiğli halkının biraraya geleceği sürekli iletişimin ve sosyal-kültürel etkinlikler ile hizmet değerlendirme toplantılarının yapılacağı “ Demokrasi Kampusü ” hayata geçirilecektir.		
HARCAMA BİRİMİ: Özel Kalem Müdürlüğü ve Basın Yayın ve Halkla İlişk.Müd.			
Faaliyet/ Proje No:	Faaliyet / Proje Tanımı		
1.7.1.2.	İlçemizde kurulan üniversite ile işbirliği sağlanacak, güçlü iletişim kurulacaktır.	2.000,00	
1.7.1.3.	Belediyemiz dış paydaşları ile yıl içerisinde belirli aralıklarla toplantılar düzenlenecektir.	11.000,00	
Performans Hedefi 1.7.2			

	Çiğli Halkı ve Muhtarlarıyla Katılımcı ve Güçlü İletişim Sağlanması		
Performans Göstergeleri	*Muhtarlar, Birim müdürleri ve teknik personelden oluşan Muhtarlar Masası toplantılarının ayda bir yapılması		
	*Yapılacak olan anket çalışmalarında Beyaz Masa çözümleri konusunda vatandaş memnuniyetinin %70 üzerinde olması		
TOPLAM MALİ KAYNAK İHTİYACI		5.000,00	
HARCAMA BİRİMİ: Özel Kalem Müdürlüğü ve Basın Yayın ve Halkla İlişk. Müdürlüğü			
Faaliyet/ Proje No:	Faaliyet / Proje Tanımı		
1.7.2.1.	Belediye sınırlarımızda bulunan mahalle muhtarlarımızla sık aralıklarla toplantılar düzenlenecektir.	5.000,00	
1.7.2.2.	Belediyemize gelen vatandaşlarımızın sorunlarını ve beklentilerini kısa sürede çözüme ulaştırmak için Belediyemizde kurulan Beyaz Masanın etkin çözümler getirmesini sağlamak.		
Performans Hedefi 1.7.3	Belediye Hizmetleri Konusunda Halkın Bilgilendirilmesi		
Performans Göstergeleri	*basımı ve dağıtımı yapılan tanıtım, afiş ve broşür vb. sayısı		
	*Toplantı sayısı		
	*Katılımcı Sayısı		
	*Alınan gazete sayısı		
	*Dağıtımı yapılan gazete sayısı		
	*Her hafta belgelenen ve arşivlenen kamera çekimi ve fotoğraf sayısı		
	*Hatta gelen ve cevaplanan şikayet/istek sayısı		
	*Oluşturulan ekibin yeterlilik durumu		
TOPLAM MALİ KAYNAK İHTİYACI		365.000,00	
HARCAMA BİRİMİ: Özel Kalem Müdürlüğü ve Basın Yayın ve Halkla İlişk.Müd.			
Faaliyet/ Proje No:	Faaliyet / Proje Tanımı		

1.7.3.1.	Bayramlarda, özel günler ve çeşitli organizasyonlarda tanıtım, afiş, ilan ile broşür basımı ve dağıtımı yapılacaktır.	70.000,00	
1.7.3.2.	Belediye hizmet ve faaliyetlerinin tanıtımı için yerel, ulusal medya ile bölgesel Sivil Toplum Örgütleri ve Kamu Kurumları ile koordineli olarak tanıtım toplantıları yapılmasına; dergi, gazete, bülten vb. basımının ve dağıtımının yapılmasına devam edilecektir.	65.000,00	
HARCAMA BİRİMİ: Basın Yayın ve Halkla İlişk. Müd.			
Faaliyet/ Proje No:	Faaliyet / Proje Tanımı		
1.7.3.3.	Belediye hizmet binasına gelen halka, mahalle muhtarlarına, esnaf ve sivil toplum örgütlerine Belediyenin ve İzmir ilindeki faaliyetlerden haberdar olunması amacıyla günlük gazete alımı yapılacaktır.	200.000,00	
1.7.3.4.	Belediye etkinlik ve faaliyetlerinin fotoğraf ve kamera çekimi yapılarak belgelenip, elektronik ortamda arşivlenecektir.	30.000,00	
HARCAMA BİRİMİ: Zabıta Müdürlüğü			
Faaliyet/ Proje No:	Faaliyet / Proje Tanımı		
1.7.3.5.	İlçemiz halkının ve belediyemiz birimlerinin Zabıta hizmetlerine daha kolay ulaşmalarını sağlamak için "ALO ZABITA" haber merkezinin ve 24 saat aktif durumda olan zabıta ekibinin oluşturulması.		
Performans Hedefi 1.7. 4	Halkın Belediye Hizmetlerinden memnuniyet oranının araştırılması		
Performans Göstergeleri	*Yılda 1 kez		
TOPLAM MALİ KAYNAK İHTİYACI		10.000,00	
HARCAMA BİRİMİ: Mali Hizmetler Müdürlüğü (Stratejik Planlama Birimi)			

Faaliyet/ Proje No:	Faaliyet / Proje Tanımı		
1.7.4.1.	Memnuniyet araştırma anket çalışmaları yapılacaktır.	10.000,00	
		2015	2016
STRATEJİK AMAÇ 2:	SAĞLIKLI, YAŞAM KALİTESİ YÜKSEK, YAŞANILABİLİR VE TEMİZ BİR ÇEVRE OLUŞTURMAK	65.660.000,00	
STRATEJİK HEDEF 2.1. :	ÇEVREMİZİ KORUMA BİLİNCİNİN ARTTIRILMASI AMACIYLA ÇALIŞMALAR YAPILACAKTIR.	60.000,00	
		HEDEF	
Performans Hedefi 2.1.1.	Halkı Bilinçlendirme Çalışmalarının Yaygınlaştırılması		
Performans Göstergeleri	*Yılda 2 Kere eğitim/seminer düzenlenmesi		
	*Çiğli halkının %10 oranında katılımı		
	*Yılda 1 kez yarışma düzenlemek		
	*Her mahalleden 20 hanenin katılımı		
	*Yıllık 10.000 adet bez torba ve file dağıtılması		
TOPLAM MALİ KAYNAK İHTİYACI		60.000,00	
HARCAMA BİRİMİ: Kültür ve Sosyal İşler Müd., Sağlık İşleri Müd., Basın Yayın Halka İliş.Müd., Özel Kalem Müd.			
Faaliyet/ Proje No:	Faaliyet / Proje Tanımı		
2.1.1.1.	Halkımızın toplum ve çevre sağlığı ayrıca sağlıklı yaşam bilinci ile ilgili konularda bilinçlendirmesini sağlamak amacıyla eğitim ve seminerler düzenlemek	20.000,00	
HARCAMA BİRİMİ: Kültür ve Sosyal İşler Müdürlüğü ve Park ve Bahçeler Müdürlüğü			
Faaliyet/ Proje No:	Faaliyet / Proje Tanımı		
2.1.1.2.	Çiğli İlçesinde çevre estetiğini arttırmak için balkon ve bahçe güzelliği konulu yarışmalar düzenlenecektir.	15.000,00	
HARCAMA BİRİMİ: Basın Yayın ve Halk. İlişk. Müdürlüğü			
2.1.1.3.	Sürdürülebilir yaşam için	25.000,00	

	vatandaşlara bez torba ve file dağıtılarak naylon poşet kullanımının kaldırılması		
STRATEJİK HEDEF 2.2.	ÇEVRE SAĞLIĞI VE KENTSEL KİRLİLİĞİ ÖNLEYİCİ ÇALIŞMALAR YAPILMASI	37.020.000,00	
TANIMLAR		HEDEF	
Performans Hedefi 2.2.1.	Çevre Sağlığı Açısından Tehdit Oluşturan Tüm Unsurların Denetlenip Kontrol Altına Alınması		
Performans Göstergeleri	*Günlük 250 ton evsel atık toplanması		
	*Yıllık 25.000 ton ambalaj atığı ve 12.000 kg atık bitkisel yağ toplanması		
	*Yıllık 1.000 kg atık pil toplanması		
	*Yıllık 220 ton atık şişe-cam toplanması		
	*İzmir Büyükşehir Belediyesi ile koordineli bir şekilde çalışılacaktır.		
	*Her gün, her kurulan pazaryeri için en az 1 denetim yapılması.		
	*Artan nüfus göz önüne alınarak gerekli personel artışı ve hizmet alım ihalesi yapılması.		
	*3 adet yol süpürme aracı alınması.		
	*Süpürge aracının daha verimli kullanılması için ilgili personelin bilgilendirilmesi.		
	*Süpürge personeline ilçenin tüm sokaklarının tanıtılması.		
TOPLAM MALİ KAYNAK İHTİYACI		36.120.000,00	
HARCAMA BİRİMİ: Temizlik İşleri Müdürlüğü			
Faaliyet/ Proje No:	Faaliyet / Proje Tanımı		
2.2.1.1.	İlçemizdeki toplanan evsel atık miktarının her yıl artırılması ve toplama işleminin daha düzenli yapılmasını sağlamak	5.000,00	
2.2.1.2.	İlçemizdeki toplanan ambalaj atığı ve bitkisel atık yağ miktarının her yıl artırılması ve toplama işleminin daha düzenli yapılmasını sağlamak	5.000,00	
2.2.1.3.	İlçemizdeki toplanan atık pil	5.000,00	

	miktarının her yıl artırılması ve toplama işleminin daha düzenli yapılmasını sağlamak		
2.2.1.4.	İlçemizdeki toplanan şişe-cam atığı miktarının her yıl artırılması ve toplama işleminin daha düzenli yapılmasını sağlamak	5.000,00	
2.2.1.6.	Mahalle, sokak, cadde temizlik hizmetlerinin eksiksiz yerine getirilmesi için hizmet satın alınacaktır.	36.000.000,00	
2.2.1.7.	Yol süpürme araçlarının ve personel sayısının artırılarak tüm sokakların temizliğinin sağlanması amacıyla süpürge hizmetlerini arttırmak	100.000,00	
HARCAMA BİRİMİ: Zabıta Müdürlüğü			
Faaliyet/ Proje No:	Faaliyet / Proje Tanımı		
2.2.1.5.	Pazaryerlerine denetim sıklaştırılarak sürdürülecektir.		
Performans Hedefi 2.2.2.	Görüntü ve gürültü kirliliğinin kaldırılması		
Performans Göstergeleri	*Yılda 1 görüşülen kurum sayısı		
	*Yıllık ortalama 2000 m ³ moloz ve katı atık toplanacaktır.		
	* Her ay yapılan denetim sonucunda kayıt altına alınan seyyar satıcı sayısı		
	* Her ay yapılan denetimle tespit edilen işletmelere ait tabela sayısı		
	*Denetim sonucuna göre değiştirilen tabela sayısı		
	* Her ay yapılan denetimle izinsiz olduğu tespit edilenlerin sayısı		
	*Denetim sonucunda engellenen ilan ve reklam sayısı		
	* Her ay yapılan denetimle uygun olmadığı tespit edilenlerin sayısı		
	*Denetim sonucunda kaldırılan reklam sayısı		
	*Her ay yapılan denetim kaldırım işgali olduğu tespit edilen işletme sayısı		
	*Kaldırım işgali engellenen işletme sayısı		

	*Yılda 1 kere yapılan araştırma sonucu tespit edilen hurda araç sayısı		
	*Kaldırılan araç sayısı		
TOPLAM MALİ KAYNAK İHTİYACI			
HARCAMA BİRİMİ: Fen İşleri Müdürlüğü			
Faaliyet/ Proje No:	Faaliyet / Proje Tanımı		
2.2.2.1.	Tüm taşıt ve sanayi kuruluşlarından yayılan yüksek ses, duman ve egzoz gazlarından kaynaklı hava ve görüntü kirliliğini önlemek için ilgili kurumlarla işbirliği yapılacaktır.		
2.2.2.2.	Görüntü kirliliğine engel olmak için moloz ve katı atıkların belirli alanlara toplanması sağlanacaktır.		
HARCAMA BİRİMİ: Zabıta Müdürlüğü			
Faaliyet/ Proje No:	Faaliyet / Proje Tanımı		
2.2.2.3.	Kaçak çalışan seyyar satıcılarla, dilencilerle, korsanlarla mücadele ederek kayıt altına alınmaları sağlanacaktır		
2.2.2.4.	Kent merkezindeki işyerlerinin tabela kirliliği önlenecektir.		
2.2.2.5.	İzinsiz olarak branda, bez afiş, ilan ve reklamların asılması engellenecektir.		
2.2.2.6.	Bina duvarlarındaki uygun olmayan reklamlar kaldırılacaktır.		
2.2.2.7.	Kaldırım işgallerinin önlenmesi için zabıta faaliyetleri arttırılacaktır.		
HARCAMA BİRİMİ: Zabıta Müdürlüğü ve Fen İşleri Müdürlüğü			
Faaliyet/ Proje No:	Faaliyet / Proje Tanımı		
2.2.2.8.	Mahalle aralarına uzun süre bırakılan ve terk edilen hurda araçların kaldırılması sağlanacaktır.		
Performans Hedefi 2.2.3:	İlçemizdeki çöplerin %30 unun büyük hacimli yer altı ve/veya yerüstü çöp konteynerleri ile toplamasını sağlamak.		
Performans Göstergeleri	*150 adet 3200 litre hacimli çöp konteyneri alınması		
	*2adet konteyner yıkama aracı alınması		

	*1 adet tam teşekküllü Bom Aracının alınması		
	*20 adet çöp toplama kamyonunun alınması		
	*%96 olan 800 litrelik çöp konteynerlerinin oranının her yıl %4 oranında azaltılması		
	*Konteynerlerin %80'ine cep yapılması		
	*Planlama dönemi boyunca her yıl 25 ton sac, 6.500 kg boya ve tiner, 3.000 adet konteyner tekerleği vb. alınacaktır.		
TOPLAM MALİ KAYNAK İHTİYACI		900.000,00	
HARCAMA BİRİMİ: Temizlik İşleri Müdürlüğü			
Faaliyet/ Proje No:	Faaliyet / Proje Tanımı		
2.2.3.1.	Yer altı veya yerüstü çöp konteyneri alınması	300.000,00	
2.2.3.2.	Konteyner yıkama aracı sayısının arttırılması	300.000,00	
2.2.3.3.	Yer altı ve yerüstü büyük çöp konteynerlerinden çöp alabilecek hacimli, tam teşekküllü çöp toplama aracının (Bom Aracı) satın alınması	200.000,00	
2.2.3.4.	Çöp toplama aracı sayısının arttırılması		
2.2.3.5.	Yıllar içinde 800 litrelik çöp konteynerlerinin sayısının kademeli olarak azaltılması.		
2.2.3.6.	İlçemizdeki çöp konteynerlere cep yapılması.		
2.2.3.7.	Konteyner atölyesinde büyük hacimli çöp konteynerleri dahil tüm konteynerlerin bakım onarımlarının yapılması	100.000,00	
STRATEJİK HEDEF 2.3.	ZARARLI HAŞERELERE KARŞI ÇEVREYİ KORUYUCU FAALİYETLERİN ARTTIRILMASI	80.000,00	
TANIMLAR		HEDEF	

Performans Hedefi 2.3.1.	İlaçlama Faaliyetlerin Arttırılması		
Performans Göstergeleri	*Tespit edilen üreme alanları sayısı		
	*ilaçlama yapılan alan sayısı		
	*Ulaşılamayan üreme alanlarının sayısı		
	*İlaçlama yapılan alan sayısı		
	*5 adet ilaçlama makinesi ve araç alımı yapılacaktır.		
TOPLAM MALİ KAYNAK İHTİYACI		80.000,00	
HARCAMA BİRİMİ: Temizlik İşleri Müdürlüğü			
Faaliyet/ Proje No:	Faaliyet / Proje Tanımı		
2.3.1.1.	Sivrisinek, karasinek, fare vb. haşerelerin üreme alanlarını periyodik olarak kontrol edilecek ve ilaçlama yapılacaktır.	80.000,00	
2.3.1.2.	Ulaşılamayan üreme alanlarında havadan larva ve uçkun sinek mücadelesi yapılacaktır.		
HARCAMA BİRİMİ: Fen İşleri Müdürlüğü			
Faaliyet/ Proje No:	Faaliyet / Proje Tanımı		
2.3.1.3.	İlaçlama makinesi ve araçlarının yenilenmesi, bakım ve onarım çalışmalarının yapılması sağlanacaktır.		
STRATEJİK HEDEF 2.4.	İLÇEMİZDEKİ MEVCUT YEŞİL ALANLAR KORUNUP, YENİ YEŞİL ALANLAR OLUŞTURULARAK DAHA YAŞANABİLİR BİR KENT YARATMAK	28.500.000,00	
TANIMLAR		HEDEF	
Performans Hedefi 2.4.1.	Yeşil Alanlara Halkın Önem Vermesinin ve Mevcut Yeşil Alanların Bakım ve Onarım Çalışmalarının Yapılmasının Sağlanması		

Performans Göstergeleri	*Yıllık en az 250 personeli kapsayan, hizmeti alım ihalesi yapılacaktır.		
	*Yıllık(3 aylık yaz döneminde)ort. 1.250 dekar mevsimlik ot temizliği yapılacaktır.		
	*Yıllık planlanan ortalama 15 parkın yeniden yapımı ve projelerine uygun ekipman alımı		
	*Kişi başına düşen yeşil alan miktarının 10 m ² ye yükseltilmesi		
	*Festival kapsamında dikilen ağaç sayısı		
TOPLAM MALİ KAYNAK İHTİYACI		25.850.000,00	
HARCAMA BİRİMİ: Park ve Bahçeler Müdürlüğü			
Faaliyet/ Proje No:	Faaliyet / Proje Tanımı		
2.4.1.1.	İlçemizde mevcut bulunan park ve bahçelerin bakım ve onarımının eksiksiz yapılabilmesi için hizmet satın alınacaktır.	25.000.000,00	
2.4.1.2.	Kentin muhtelif yerlerinde oluşan mevsimlik otlar temizlenecektir.	150.000,00	
2.4.1.3.	Parkların bakım onarımı ve yapımı sürecinde gerekli olacak olan makine ve ekipman ile park mobilyalarının alımı yapılacaktır.	450.000,00	
2.4.1.4.	Daha yeşil bir Çiğli için yol ve yeşil alanlar üzerinde ağaçlandırma çalışmaları arttırılarak sürdürülecektir	200.000,00	
2.4.1.5.	Çiçek ve ağaç dikme festivalleri düzenlenecektir.	50.000,00	
Performans Hedefi 2.4.2.	Yeni Yeşil Alanlar ve Rekreasyon Alanları Yapılması		
Performans Göstergeleri	*Plan dönemi boyunca en az 11 adet park yapılması		
	*Planlanan dönem sonunda projenin tamamlanması		
	*2016 – 2019 yılları arasında uygulama ihalesi ile projenin gerçekleştirilmesi sağlanacaktır.		
	*Yer seçimi, Planlama süreci, Kamulaştırma, Tasarım süreci ve Proje uygulama		
	*Yıllık ortalama 50.000 mevsimlik çiçek ve yer örtücü yetiştirilecektir.		

	*Yapılan koşu, bisiklet ve yürüyüş yolu sayısının tespit edilmesi		
	*Alan (m ²) hesaplarının yapılması		
TOPLAM MALİ KAYNAK İHTİYACI		2.650.000,00	
HARCAMA BİRİMİ: Park ve Bahçeler Müdürlüğü ve Emlak İstimlak Müdürlüğü			
Faaliyet/ Proje No:	Faaliyet / Proje Tanımı		
2.4.2.1.	İlçemizde yeni park ve yeşil alanlar oluşturulacaktır.	800.000,00	
HARCAMA BİRİMİ: Park ve Bahçeler Müdürlüğü			
Faaliyet/ Proje No:	Faaliyet / Proje Tanımı		
2.4.2.5.	Mevsimlik çiçek ve yer örtücü bitkilerin Belediyemiz serasında yetiştirilmesine devam edilecektir.	50.000,00	
HARCAMA BİRİMİ: Fen İşleri Müd.,Park ve Bahçeler Müdürlüğü ve Emlak İstimlak Müdürlüğü			
Faaliyet/ Proje No:	Faaliyet / Proje Tanımı		
2.4.2.3.	Büyük Çiğli Deresinin Köyiçi, Güzeltepe, Egekent ve Çağdaş mahalleleri sınırları içerisinde akışının olduğu bölgelerin sağ ve sol yanlarında bulunan rekreasyon alanlarında Saklı Vadi Projesi yapılacaktır.		
2.4.2.7.	Yeni piknik ve mesire alanları yapılacaktır.	100.000,00	
HARCAMA BİRİMİ: Fen İşleri Müd. ve İmar Şehircilik Müdürlüğü			
Faaliyet/ Proje No:	Faaliyet / Proje Tanımı		
2.4.2.2.	Egekent girişi 75.yıl Türk Dünyası rekreasyon alanı projesi hayata geçirilecektir.	1.650.000,00	
HARCAMA BİRİMİ: Fen İşleri Müdürlüğü			
Faaliyet/ Proje No:	Faaliyet / Proje Tanımı		
2.4.2.6.	Uygun yerlerde koşu yolu, bisiklet ve yürüyüş yolları yapılacaktır.	50.000,00	
HARCAMA BİRİMİ: İmar ve Şehircilik Müdürlüğü , Emlak İstimlak Müdürlüğü, Park ve Bahçeler Müdürlüğü ve Fen İşleri Müdürlüğü			
Faaliyet/ Proje No:	Faaliyet / Proje Tanımı		
2.4.2.4.	Sasalı ve Kaklıç Bölgesi Başta olmak üzere Tema Park Alanlarının Belirlenmesi çalışmalarının yapılması		

		2015	2016
STRATEJİK AMAÇ 3	TOPLUM SAĞLIĞINI KORUMAK, SAĞLIKLI VE BİLİNÇLİ NESİLLER YETİŞTİRMEK	130.500,00	
STRATEJİK HEDEF 3.1	HALKIMIZA VERİLEBİLECEK SAĞLIK HİZMETLERİ ARTTIRILACAKTIR.		
TANIMLAR		HEDEF	
Performans Hedefi 3.1.1.	Poliklinik Hizmetlerinin Arttırılması		
Performans Göstergeleri	*Analizlerden sonra yapılan duyuru sayısı		
	*Hizmet sayısı		
TOPLAM MALİ KAYNAK İHTİYACI			
HARCAMA BİRİMİ: Sağlık İşleri Müdürlüğü			
Faaliyet/ Proje No:	Faaliyet / Proje Tanımı		
3.1.1.1.	Mahalle çeşmelerinden alınarak, Toplum sağlığı merkezi tarafından yapılan su analizlerinin sonuçlarının duyurulmasını sağlamak		
HARCAMA BİRİMİ: Sağlık İşleri Müdürlüğü ve Özel Kalem Müdürlüğü			
Faaliyet/ Proje No:	Faaliyet / Proje Tanımı		
3.1.1.2.	Cenaze defin ve nakil işlemlerinin hızlı ve kolay bir şekilde gerçekleştirilmesini sağlamak		
Performans Hedefi 3.1.2.	Hastalıklardan Korunma Yolları Hakkında Halkın Bilgilendirilmesi		
Performans Göstergeleri	* Yılda en az 1 kere eğitim verilmesi		
TOPLAM MALİ KAYNAK İHTİYACI			
HARCAMA BİRİMİ: Sağlık İşleri Müdürlüğü			
Faaliyet/ Proje No:	Faaliyet / Proje Tanımı		
3.1.2.1.	İlgili kurumlar ve derneklerle koordineli çalışılarak kanser, diabet vb. hastalıklar hakkında bilgilendirme eğitimleri düzenlenecektir.		
STRATEJİK HEDEF 3.2	İLÇEMİZDEKİ İŞLETMELERİN ÇEVRE VE İNSAN SAĞLIĞINA UYGUN OLARAK ÇALIŞMALARININ SAĞLANMASI		

Performans Hedefi 3.2.1.	İlçemizdeki İş Yerlerinin Ruhsat ve Denetim Faaliyetlerinin Arttırılması		
Performans Göstergeleri	*Denetleme sayısı		
	*Hayvan pazarlarının kurulduğu günden itibaren her gün denetlenmesi		
TOPLAM MALİ KAYNAK İHTİYACI			
HARCAMA BİRİMİ: Zabıta Müdürlüğü, Ruhsat Denetim Müdürlüğü ve Sağlık İşleri Müd.			
Faaliyet/ Proje No:	Faaliyet / Proje Tanımı		
3.2.1.1.	Sihhi, gayrisihhi ve umuma açık işyerlerinin açma ve çalışma ruhsatlarının verilmesi aşamasında çevre ve insan sağlığına uygunluk, hijyen ve hizmet kalitesi konusunda denetimlere önem verilecektir.		
HARCAMA BİRİMİ: Zabıta Müdürlüğü ve Fen İşleri Müdürlüğü			
Faaliyet/ Proje No:	Faaliyet / Proje Tanımı		
3.2.1.2.	İzinsiz hayvan naklinin ve kesiminin önlenmesi amacıyla Kurban Bayramı öncesi hayvan pazarlarında sıkı denetimin yapılması sağlanacaktır.		
STRATEJİK HEDEF 3.3	ÇEVRE VE İNSAN SAĞLIĞINI KORUMAK AMACIYLA SAĞLIKLI VE KONTROLLÜ BİR HAYVAN POPÜLASYONU OLUŞTURMAK	130.500,00	
Performans Hedefi 3.3.1.	Sahipsiz Hayvanların Kontrol Altına Alınması		
Performans Göstergeleri	Yakalanan Hayvan Sayısı/yıl		
	Kısırlaştırılan Hayvan Sayısı/yıl		
	Kuduz aşısı ile ilgili yapılan duyuru sayısı ve sıklığı		
	Aşılana hayvan sayısı		
TOPLAM MALİ KAYNAK İHTİYACI		70.000,00	
HARCAMA BİRİMİ: Veteriner İşleri Müdürlüğü			
Faaliyet/ Proje No:	Faaliyet / Proje Tanımı		
3.3.1.1.	Belediyemizde oluşturulan toplama ve yakalama ekibi ile başıboş hayvanlar toplanarak kısırlaştırılacaktır.	66.000,00	

3.3.1.2.	Kuduzla mücadele kapsamında aşılama yapılmaya devam edilecektir.	4.000,00	
Performans Hedefi 3.3.2.	Veterinerlik Hizmetleri Hakkında Eğitim Faaliyetleri Arttırılması		
Performans Göstergeleri	*Alınan personel sayısı		
	* Alınan araç ve donanım sayısı		
	*Planlanan dönemde tamamlanması		
	*Her yıl ilçemizdeki okullara, hayvan gönüllülerine, mahalle sakini ve muhtarlara düzenli periyotlarda eğitim verilmesi		
TOPLAM MALİ KAYNAK İHTİYACI		60.500,00	
HARCAMA BİRİMİ: Veteriner İşleri Müdürlüğü ve Fen İşleri Müdürlüğü			
Faaliyet/ Proje No:	Faaliyet / Proje Tanımı		
3.3.2.1.	Veterinerlik hizmetlerinin daha hızlı ve çağdaş yürütülebilmesi için gerekli olan personel istihdamı, araç ve donanım alımı yapılacaktır.	42.500,00	
HARCAMA BİRİMİ: Veteriner İşleri Müdürlüğü			
Faaliyet/ Proje No:	Faaliyet / Proje Tanımı		
3.3.2.2.	Hayvanı olanlara, hayvan edinmek isteyenlere, ticari amaçlı hayvan satanlara yerel hayvan koruma gönüllülerine, mahalle sakinleri, öğrenciler ve muhtarlara yönelik eğitim seminerleri verilerek toplum bilincinin geliştirilmesine yardımcı olunacaktır.	18.000,00	
		2015	2016
STRATEJİK AMAÇ 4	KENTSEL YAŞAM KALİTESİNİ ARTTIRMAYA YÖNELİK ALTYAPI UYGULAMALARINI ARTTIRMAK	950.000,00	
STRATEJİK HEDEF 4.1	ALT YAPI TESİSLERİNİ YENİLEMEK VE İHTİYACI OLDUĞU TESPİT EDİLEN YERLERE YENİ ALTYAPI ÇALIŞMALARINI YAPMAK	950.000,00	
TANIMLAR		HEDEF	
Performans Hedefi 4.1.1.	Altyapı Çalışmalarının Hızla Tamamlanması		
Performans Göstergeleri	*Projelendirilen işlerin planlanan dönem sonunda tamamlanması		

	*Planlanan 1 yıllık sürede tamamlanması		
TOPLAM MALİ KAYNAK İHTİYACI		950.000,00	
HARCAMA BİRİMİ: Fen İşleri Müdürlüğü			
Faaliyet/ Proje No:	Faaliyet / Proje Tanımı		
4.1.1.1.	İlçemiz sınırları içerisinde yapılacak yeni yerleşim yerleri ile mevcut yol, kaldırım, merdiven ve istinat duvarları yapılacaktır, engelli vatandaşlarımıza yönelik fiziki düzenlemelere devam edilecektir.	600.000,00	
4.1.1.2.	Mülkiyeti Belediyemize ait Kasaplar Meydanı olarak adlandırılan alanda Kafeterya, Meydan ve Anıt'tan oluşan meydan düzenlemesi yapılacaktır.	350.000,00	
		2015	2016
STRATEJİK AMAÇ 5	ÇAĞDAŞ BİR İLÇE YARATMAK İÇİN PLANLI YAPILAŞMA, KENTSEL DÖNÜŞÜM VE TASARIM ÇALIŞMALARININ HIZLANDIRILMASI	4.610.000,00	
STRATEJİK HEDEF 5.1	BELEDİYEMİZ SINIRLARI İÇERİSİNDE BULUNAN YERLEŞİM ALANLARINDA İLGİLİ KANUN VE YÖNETMELİKLER İLE FEN, SAĞLIK VE ÇEVRE KOŞULLARINA UYGUN, SAĞLIKLI VE GÜVENLİ YAPILAŞMAYI SAĞLAMAK	4.610.000,00	
TANIMLAR		HEDEF	
Performans Hedefi 5.1.1.	Kentsel Yenileme ve Dönüşüm Projelerinin Oluşması ve İmar Planı Uygulanması		
Performans Göstergeleri	*İzmir Büyükşehir Belediyesi onay süreci ve askı sürecinde yapılacak itirazların değerlendirilmesi.		
	*Çevre ve Şehircilik Bakanlığı onay süreci ve askı sürecinde yapılacak itirazların değerlendirilmesi		
	*Kentsel Dönüşüm Bölgesinin İlanı, Bilgilendirme Toplantıları, Planlama		

	Süreci, Uzlaşma Görüşmeleri Onay süreci ve askı sürecinde yapılacak itirazlar.		
	*1/5000 ve 1/1000 ölçekli imar planı tadilatı, onay süreci, kamulaştırma ve proje uygulaması		
	*Yeni Katı Atık Depolama Alanı Yer seçimi Kamulaştırma İşlemleri Proje uygulaması Plan Tadilatı İlçe Belediyesi ve İzmir Büyükşehir Belediyesi onay süreci ve askı sürecinde yapılacak itirazlar.		
	*Yapılan görüşmeler		
	*Planlama süreci, İlçe Belediyesi ve İzmir Büyükşehir Belediyesi onay süreci, askı sürecinde yapılacak itirazlar ve proje uygulaması		
TOPLAM MALİ KAYNAK İHTİYACI		2.640.000,00	
HARCAMA BİRİMİ: İmar ve Şehircilik Müdürlüğü ve Emlak İstimlak Müdürlüğü			
Faaliyet/ Proje No:	Faaliyet / Proje Tanımı		
5.1.1.1.	Harmandalı Bölgesi 1/5000 ve 1/1000 Ölçekli Revizyon İmar Planı uygulaması yapılması	125.000,00	
5.1.1.2.	2. Derece Doğal Sit Alanında Koruma Amaçlı İmar Planı çalışmaları yapılması		
5.1.1.3	Yenimahalle Bölgesi 1/1000 ölçekli Revizyon İmar Planı yapılması		
5.1.1.4.	Balatçık Bölgesi 1/1000 ölçekli Revizyon İmar Planı yapılması	100.000,00	
5.1.1.8.	Hayvan Barınağı Projesi için 1/5000 ve 1/1000 ölçekli planlarda yer seçiminin gerçekleşmesi ve gerekli görülmesi halinde plan tadilatının yapılması		
5.1.1.11.	Sivil Havaalanının yeniden hizmete açılması için gerekli görülmesi halinde 1/1000 ölçekli plan tadilatı yapılması		
5.1.1.12.	1.Derece Doğal Sit Alanı olan bölgenin kıyı düzenlemeleri yapılarak Spor ve Rekreatif alan olarak düzenlenmesi gerekli olması durumunda 1/1000 ölçekli Plan tadilatı yapılması		
HARCAMA BİRİMİ: İmar ve Şehircilik Müdürlüğü ve Emlak İstimlak Müdürlüğü ve Fen İşleri Müdürlüğü			

Faaliyet/ Proje No:	Faaliyet / Proje Tanımı		
5.1.1.5.	Güzeltepe bölgesi Kentsel Dönüşüm Projesi yapılması	925.000,00	
5.1.1.6.	Köyiçi bölgesi Kentsel Dönüşüm Projesi yapılması	800.000,00	
5.1.1.7.	Şirintepe bölgesi Kentsel Dönüşüm Projesi yapılması	690.000,00	
HARCAMA BİRİMİ: İmar ve Şehircilik Müdürlüğü ve Emlak İstimlak Müdürlüğü ve Park Ve Bahçeler Müdürlüğü			
Faaliyet/ Proje No:	Faaliyet / Proje Tanımı		
5.1.1.13.	Kaklıç bölgesinde 1/5000 ve 1/1000 Koruma Amaçlı İmar Planları yapılarak tarımsal amaçlı faaliyetleri ve turizmi güçlendirmek amaçlı Hobi Bahçelerin ve Tarımsal nitelikli alanların Planlanması		
HARCAMA BİRİMİ: İmar ve Şehircilik Müdürlüğü			
Faaliyet/ Proje No:	Faaliyet / Proje Tanımı		
5.1.1.9.	Harmandalı Çöp Depolama Alanı'nın kullanımının Rekreasyon Alanına çevrilmesi 1/25000 1/5000 ve 1/1000 ölçekli plan tadilatı yapılması		
5.1.1.10.	İzmir Büyükşehir Belediyesi Projesi olan Tramvay projesi bölgemizin dahil edilip Aktarma merkezi yada güzergah oluşturmak amacı ile 1/1000 ölçekli plan tadilatı yapılması		
Performans Hedefi 5.1.2.	Planlı Yapılaşmayı Hızlandırmak İçin Ruhsat ve Yapı Denetim Hizmetlerini Hızlı ve Eksiksiz Olarak Sürdürülmesi		
Performans Göstergeleri	*Kontrol sayısı		
	*Başarı oranının %80 olması		
	*Gezici ekiplerin sayısı		
	*Engellenen kaçak yapı sayısı		
TOPLAM MALİ KAYNAK İHTİYACI			
HARCAMA BİRİMİ: İmar ve Şehircilik Müdürlüğü(Yapı Kontrol Şubesi)			
Faaliyet/ Proje No:	Faaliyet / Proje Tanımı		
5.1.2.1.	İnşaat ruhsatı alınmış ve devam eden inşaatlarda çevre güvenlik önlemleri ve yapı denetim kontrolü sürdürülecektir.		

5.1.2.2.	Kaçak yapılaşmayı önlemek amacıyla gezici ekiplerin çalışması devam edecektir.		
Performans Hedefi 5.1.3.	Sosyal Tesisler Yapılarak Halkın Kullanımına Sunulması		
Performans Göstergeleri	*Planlanan dönemde hizmete açılması		
	*Proje ve yapım ihalesinin belirlenen dönemde gerçekleşmesi		
	*3900 m2 alan üzerinde 240 adet tezgah kapasiteli olması (Evka-5 pazaryeri)		
	*Belirlenen dönemde tamamlanması		
	*7810 m2. alan üzerine ve 1400 araç kapasitesi (Yenimahalle Kapalı Otopark)		
	*Proje ve yapım ihale çalışmalarının planlanan dönemde tamamlanması		
TOPLAM MALİ KAYNAK İHTİYACI		1.970.000,00	
HARCAMA BİRİMİ: Fen İşleri Müdürlüğü			
Faaliyet/ Proje No:	Faaliyet / Proje Tanımı		
5.1.3.5.	İlçemiz Evka-5 Mahallesinde bulunan mevcut pazaryerinin kapalı Pazaryeri olarak düzenleme çalışması yapılacaktır.		
HARCAMA BİRİMİ: Fen İşleri Müdürlüğü ve Emlak istimlak Müdürlüğü			
Faaliyet/ Proje No:	Faaliyet / Proje Tanımı		
5.1.3.1.	İlçemiz Evka-2 mahallesinde Anfi tiyatro yapılacaktır.		
5.1.3.2.	İz Kent Mahallesi Engelli vatandaşlarımız için Engelliler Eğitim ve Kültür Merkezi yapılacaktır.	320.000,00	
5.1.3.3.	İlçemiz Güzeltepe ve Harmandalı İnönü Mahallesi Kültür (Cemevi) ve Sosyal tesisler binası yapılacaktır.	750.000,00	
5.1.3.4.	İlçemiz Ataşehir Mahallesi Atatürk Kültür Merkezi binası yapılacaktır.	650.000,00	
5.1.3.6.	İlçemiz sınırlarındaki Yeni Mahallede Kapalı Otopark alanı yapılacaktır.	250.000,00	

		2015	2016
STRATEJİK AMAÇ 6	SPOR ALANLARINI SAYI VE KALİTE OLARAK ARTTIRARAK, ALTERNATİF SPOR OLANAKLARI OLUŞTURARAK İLÇE HALKIMIZIN SAĞLIKLI YAŞAM İÇİN DAHA FAZLA SPOR YAPMALARINI SAĞLAMAK	2.126.000,00	
STRATEJİK HEDEF 6.1	SPORTİF FAALİYETLERİN İLÇEMİZİN HER ALANINA YAYILMASI İÇİN SPOR TESİSLERİ YAPMAK VE SPORTİF ETKİNLİKLERİN SAYISINI ARTTIRMAK	2.126.000,00	
TANIMLAR		HEDEF	
Performans Hedefi 6.1.1.	Mevcut Spor Alanlarının Bakımının Yapılması ve Yeni Spor Alanlarının Yaratılması		
Performans Göstergeleri	*Proje ve yapım ihale çalışmalarının planlanan dönemde tamamlanması		
TOPLAM MALİ KAYNAK İHTİYACI		1.626.000,00	
HARCAMA BİRİMİ: Fen İşleri Müdürlüğü			
Faaliyet/ Proje No:	Faaliyet / Proje Tanımı		
6.1.1.1.	İlçemiz Ataşehir Mahallesinde Çok Amaçlı Kapalı Spor Salonu yapılacaktır	776.000,00	
HARCAMA BİRİMİ: Fen İşleri Müdürlüğü ve Emlak İstimlak Müdürlüğü			
Faaliyet/ Proje No:	Faaliyet / Proje Tanımı		
6.1.1.2.	İlçemiz, Ataşehir Mahallesi Yeni Havaalanı Caddesi üzerine Olimpik Yüzme Havuzu yapılacaktır.	850.000,00	
Performans Hedefi 6.1.2.	Halkın Sportif Faaliyetlerden Daha Fazla Yararlanılmasının Sağlanması ve Sporda İddialı Takımlar Yaratarak Başarılı Sporcuların Yetiştirilmesi		
Performans Göstergeleri	*En az 2 spor dalında kurs açılması		
	*Her yıl en az 1 spor kulübüne malzeme desteği sağlamak		
	*En az 1 spor dalında yarışma veya turnuva düzenlenmesi		
	*Organizasyonlarda ihtiyaç duyulan		

	ambulans sayısı		
TOPLAM MALİ KAYNAK İHTİYACI		500.000,00	
HARCAMA BİRİMİ: Özel Kalem Müdürlüğü ve Basın Yayın ve Halkla İlişkiler Müdürlüğü			
Faaliyet/ Proje No:	Faaliyet / Proje Tanımı		
6.1.2.1.	Çeşitli spor dallarında kurslar açılacaktır.	50.000,00	
6.1.2.2.	İlçemizdeki Amatör spor kulüplerine desteğimiz devam edecektir.	400.000,00	
6.1.2.3.	Amatör yarışmalar ve turnuvalar düzenlenecektir.	50.000,00	
HARCAMA BİRİMİ: Sağlık İşleri Müdürlüğü			
Faaliyet/ Proje No:	Faaliyet / Proje Tanımı		
6.1.2.4.	İlçemizde düzenlenen resmi organizasyonlar ve spor karşılaşmaları için ambulans desteği verilmesi		
		2015	2016
STRATEJİK AMAÇ 7	ÇİĞLİNİN EKONOMİK OLARAK GÜÇLENMESİ İÇİN ÇALIŞMALAR YAPARAK İLÇEDE REFAH DÜZEYİNİ ARTTIRMAK	170.000,00	
STRATEJİK HEDEF 7.1	İLÇENİN EKONOMİSİNE ETKEN OLAN SANAYİ, TARIM VE TURİZM KONULARINDA YATIRIMLARIN YÖNLENDİRİLMESİ VE TEŞVİK EDİLMESİ ÇALIŞMALARINI YAPMAK	170.000,00	
TANIMLAR		HEDEF	
Performans Hedefi 7.1.1.	İlçemizde Yeni Sanayi ve Ticaret Alanlarının Tespit ve Teşvik Edilmesi		
Performans Göstergeleri	*Yatırımcı sayısı		
	*Yatırım projesi sayısı		
TOPLAM MALİ KAYNAK İHTİYACI			
HARCAMA BİRİMİ: Fen İşleri Müdürlüğü			
Faaliyet/ Proje No:	Faaliyet / Proje Tanımı		
7.1.1.1.	İzmir'in büyük ve modern sanayi bölgelerinden biri olan ve her türlü alt yapı imkânına sahip olan		

	A.O.S.B. de fabrika, üretim tesisi vb. kurulabilmesi için yatırıma teşvik edici projeler üreterek, yatırımcıların bölgeye gelmelerini özendirici çalışmalara yapılacaktır.		
HARCAMA BİRİMİ: İmar ve Şehircilik Müdürlüğü ve Fen İşleri Müdürlüğü			
Faaliyet/ Proje No:	Faaliyet / Proje Tanımı		
7.1.1.2.	Pasaj, işhanı, AVM gibi iş merkezleri yapımına yönelik yatırımlar ile ilçe ticaretine canlılık kazandırmak için çalışmalar yapılacaktır.		
Performans Hedefi 7.1.2.	Turizmi Geliştirmek ve Kent İmajını Güçlendirmek Yolunda Faaliyetler Yapılması		
Performans Göstergeleri	*Yönetime giren kişi sayısı		
	*Alınan görev		
	*Yapılan tanıtımlar		
	*Yapılan görüşme sayısı		
	*Kardeş Belediye sayısı		
TOPLAM MALİ KAYNAK İHTİYACI		170.000,00	
HARCAMA BİRİMİ: Özel Kalem Müdürlüğü			
Faaliyet/ Proje No:	Faaliyet / Proje Tanımı		
7.1.2.1.	Kuş Cenneti yönetiminde aktif rol alarak, tanıtım çalışmaları yapılacaktır.	20.000,00	
HARCAMA BİRİMİ: Özel Kalem Müdürlüğü ve Kültür ve Sosyal İşler Müdürlüğü			
Faaliyet/ Proje No:	Faaliyet / Proje Tanımı		
7.1.2.2.	Kardeş Kent Belediyeleri ilişkileri yoğunlaştırılacaktır.	150.000,00	
Performans Hedefi 7.1.3.	İlçemizdeki işsizlik oranının düşürülmesine katkı sağlayacak çalışmaların yapılması		
Performans Göstergeleri	*Ayda 4-6 firma ile bağlantı yapılması		
	*Görüşülen işsizlerin %20sinin işe yerleştirilmesi hedeflenmektedir.		
TOPLAM MALİ KAYNAK İHTİYACI			
HARCAMA BİRİMİ: Özel Kalem Müdürlüğü ve Basın Yayın Halkla İlişkiler Müdürlüğü			
Faaliyet/ Proje No:	Faaliyet / Proje Tanımı		

7.1.3.1.	Belediyemiz A.O.S.B.deki firmalar ile işbirliği yaparak, işsizliğe çözüm bulmaya, istihdamı artırıcı yönde arabuluculuk yapmaya devam edecektir.		
STRATEJİK AMAÇ 8:	ÇİĞLİ HALKININ KÜLTÜREL VE SANATSAL ETKİNLİKLERLE BULUŞMASINI VE BUNUNLA BİRLİKTE KENTLİLİK BİLİNCİNİN ARTMASINI SAĞLAMAK	776.600,00	
STRATEJİK HEDEF 8.1	KÜLTÜR VE SANATSAL FAALİYETLERİ İLÇEMİZİN TÜMÜNE YAYMAYA YÖNELİK TESİSLERİN VE ETKİNLİKLERİN YAPILMASI	776.600,00	
TANIMLAR		HEDEF	
Performans Hedefi 8.1.1.	İlçemizde Bulunan Sivil Toplum Örgütleri, Sanat Merkezleri, Üniversite ve Aydınlarla İşbirliği Yaparak Kent Halkının Kültür ve Sanat Yaşamına Katkı Sağlanması		
Performans Göstergeleri	*Etkinlik sayısı		
	*İlçe halkının %50 katılımının sağlanması		
	*Etkinlik süresi		
	*Memnuniyet oranının %80leri bulması		
	*Yaz dönemi boyunca en az 3 gezi düzenlenmesi		
	*Yılda bir kere düzenlenmesi		
	*Öğrenim döneminde öğrencilere yönelik yılda en az iki kere gezi düzenlenmesi		
TOPLAM MALİ KAYNAK İHTİYACI		776.600,00	
HARCAMA BİRİMİ: Özel Kalem Müd., Basın Yay.Halkla İlişk.Müd., Temizlik İşl.Müd., Destek Hiz.Müd., Sağlık İşl.Müd., Zabıta Müd. ve Kültür ve Sosyal İşl.Müd.			
Faaliyet/ Proje No:	Faaliyet / Proje Tanımı		
8.1.1.1.	Çiğli Kültür ve Barış Festivali düzenlenmesine devam edilecektir.	575.000,00	
HARCAMA BİRİMİ: Basın Yayın ve Halkla İlişk. Müdürlüğü ve Kültür ve Sosyal İşler Müdürlüğü			
Faaliyet/ Proje No:	Faaliyet / Proje Tanımı		

8.1.1.2.	İlçemizde yaşayan maddi durumu yeterli olmayan vatandaşlarımızın, engelli vatandaşlarımızın, kadınlarımızın ve çocuklarımızın bilinçlenmesi amacıyla kültür ve deniz gezileri düzenlenmesi	41.600,00	
HARCAMA BİRİMİ: Kültür ve Sosyal İşler Müdürlüğü			
Faaliyet/ Proje No:	Faaliyet / Proje Tanımı		
8.1.1.3	Deve güreşi sevenleri derneği ile birlikte geleneksel deve güreşleri düzenlenmesi	150.000,00	
HARCAMA BİRİMİ: Özel Kalem Müd. ve Basın Yayın ve Halkla İlişk.Müd.			
Faaliyet/ Proje No:	Faaliyet / Proje Tanımı		
8.1.1.4.	İlçemizdeki ilkokul ve ortaokulda okuyan öğrencilerin genel kültürlerini arttırmak, yaşadığımız ili tanıtmak amacıyla müze, doğal yaşam parkı ve tarihi yerlere gezi düzenlenmesi.	10.000,00	
		2015	2016
STRATEJİK AMAÇ 9	ÇİĞLİ HALKINA KENT KÜLTÜRÜ VE İLÇEMİZİ SAHİPLENME BİLİNCİ AŞILAMA ÇALIŞMALARI YAPARAK, GÖNÜLLÜ KATILIMLARINI SAĞLAYARAK SOSYAL DAYANIŞMA VE YARDIMLAŞMA BİLİNCİNİ GELİŞTİRMEK.	2.228.000,00	
STRATEJİK HEDEF 9.1	ÇİĞLİ HALKININ TEMEL İNSANI VE SOSYAL İHTİYAÇLARINI KARŞILAMAK	2.217.000,00	
TANIMLAR		HEDEF	
Performans Hedefi 9.1.1.	İlçenin Tüm Kesimine, İhtiyaç Duyulan Alanlarda Sosyal Hizmet ve Yardımların Ulaştırılması		
Performans Göstergeleri	*İhtiyaç sahiplerinin belirlenmesi		
	*Karşılanan muhtelif ihtiyaçlar		
	*Proje ve yapım ihalesinin belirlenen dönemde tamamlanması		
	*Hasta, yaşlı ve yardıma muhtaç vatandaşların tespiti ve sayısı		

	*Memnuniyet oranının %90 olması		
	*6 adet yıkama 4 adet kurutma ünitesinden oluşacak ve 50 m ² Alana sahip olması		
	*Tespit edilen kişi sayısı *Yerleştirilen kişi sayısı		
	*Yurt binası projesi ve uygulama ihalesinin belirlenen dönemde tamamlanması		
	*Yılda bir kere sünnet şöleni yapılması *Sünnet yapılan çocuk sayısı/yıl		
	*Ziyaret sayısı/yıl		
	*Tadilatın belirlenen sürede tamamlanması *İhtiyaç sahiplerinin tespiti		
	*65 yaş üstü ihtiyaç sahiplerinin tespiti *Memnuniyet oranı		
	*İhtiyaç sahiplerinin tespiti *Memnuniyet oranı		
	*İhtiyaç sahiplerinin belirlenmesi		
TOPLAM MALİ KAYNAK İHTİYACI		2.005.000,00	
HARCAMA BİRİMİ: Özel Kalem Müdürlüğü			
Faaliyet/ Proje No:	Faaliyet / Proje Tanımı		
9.1.1.1.	Fakir ve yardıma muhtaç vatandaşlarımız için ayni ve nakdi yardımların yapılmasına devam edilecektir	500.000,00	
9.1.1.2.	Bakıma muhtaç yaşlılarımız için evde bakım hizmeti verilecektir.	100.000,00	
HARCAMA BİRİMİ: Kültür ve Sosyal İşler Müdürlüğü			
Faaliyet/ Proje No:	Faaliyet / Proje Tanımı		
9.1.1.3	Hasta, yaşlı ve yardıma muhtaç vatandaşlarımız için başlatılan “Evde temizlik projesi” devam edecektir.	40.000,00	
HARCAMA BİRİMİ: Fen İşleri Müd. Ve Emlak İstimlak Müdürlüğü			
Faaliyet/ Proje No:	Faaliyet / Proje Tanımı		
9.1.1.4.	İlçemiz Balatçık Mahallesinde halk çamaşırhanesi yapılacaktır.	85.000,00	
HARCAMA BİRİMİ: Özel Kalem Müdürlüğü ve Zabıta Müdürlüğü			
Faaliyet/ Proje No:	Faaliyet / Proje Tanımı		
9.1.1.5.	İlçemizde bulunan her yaştaki	200.000,00	

	dilencilerin sayısını azaltmak için korunmaya muhtaç, zihinsel engelli, madde bağımlısı, sokakta yaşayan ve çalıştırılan çocukların ve her yaşta mağdur olan kadın ve erkeklerin tespit edilerek çocuk yuvası, bakım ve sosyal rehabilitasyon merkezine yerleştirilmesi için gerekli çalışmalar yapılacaktır.		
HARCAMA BİRİMİ: Fen İşleri Müdürlüğü			
Faaliyet/ Proje No:	Faaliyet / Proje Tanımı		
9.1.1.6.	İlçemiz sınırları içerisinde üniversitede okuyan dar gelirli öğrencilerin barınmasına yönelik olarak yurt binası yapılacaktır.		
HARCAMA BİRİMİ: Özel Kalem Müdürlüğü ve Basın Yayın ve Halkla İlişkiler Müdürlüğü			
Faaliyet/ Proje No:	Faaliyet / Proje Tanımı		
9.1.1.7.	Dar gelirli vatandaşların çocuklarının sağlıklı ve hijyenik ortamlarda sünnet ettirilmesinin sağlanması.	150.000,00	
9.1.1.8.	Psiko-sosyal destek amacıyla vefat eden vatandaşların yakınlarına ve yeni doğanlara halkla ilişkiler görevlilerince ev ziyareti yapılması	25.000,00	
HARCAMA BİRİMİ: Fen İşleri Müdürlüğü ve Özel Kalem Müdürlüğü			
Faaliyet/ Proje No:	Faaliyet / Proje Tanımı		
9.1.1.9.	İlçemiz, Harmandalı Mahallesiinde Belediyemize ait ve eski Harmandalı şube Müdürlüğü olarak kullanılan hizmet binasında tadilat yapılarak kreş ve kadın dayanışma merkezine dönüştürülecektir	215.000,00	
HARCAMA BİRİMİ: Özel Kalem Müdürlüğü ve Kültür ve Sosyal İşler Müdürlüğü			
Faaliyet/ Proje No:	Faaliyet / Proje Tanımı		
9.1.1.10.	İhtiyaç sahiplerine sıcak yemek yardımı yapılmaya devam edilecektir	420.000,00	
9.1.1.11.	İlçemizde ikamet eden mağdur veya ihtiyaç sahibi vatandaşlarımızın ekonomik giderlerine katkıda bulunmak amacıyla Ekmek Dağıtım projesi yapılması	70.000,00	
HARCAMA BİRİMİ: Özel Kalem Müdürlüğü			
Faaliyet/ Proje No:	Faaliyet / Proje Tanımı		

9.1.1.12.	İlçemiz okullarında eğitim gören dar gelirli ailelerin çocuklarına yönelik Öğrenci Kıyafeti Yardımı Projesi yapılması	200.000,00	
Performans Hedefi 9.1.2.	Çiğli Halkının Sosyal ve Eğitsel alanlarda Gelişimini Hedefleyen Hizmetler Sunulması		
Performans Göstergeleri	*Açılan kurs sayısı *Yılda ortalama 1000 kişinin kurslara katılımının sağlanması *Kursu tamamlayan kursiyer sayısı		
	*Yer tespitinin yapılarak haftada 1-2 gün kadınlarımıza yönelik pazar kurulması		
	En az yılda 1 kez yaşam koçluğu toplantısı düzenlenmesi		
TOPLAM MALİ KAYNAK İHTİYACI		82.000,00	
HARCAMA BİRİMİ: Özel Kalem Müdürlüğü ve Kültür ve Sosyal İşler Müdürlüğü			
Faaliyet/ Proje No:	Faaliyet / Proje Tanımı		
9.1.2.1.	Çiğli'li gençlere güncel ve istihdama yönelik meslek edindirme kursları açılacaktır.	55.000,00	
HARCAMA BİRİMİ: Zabıta Müdürlüğü, Özel Kalem Müdürlüğü, ve Basın Yayın ve Halkla İlişkiler Müdürlüğü			
Faaliyet/ Proje No:	Faaliyet / Proje Tanımı		
9.1.2.2.	İlçemizde yaşayan hiçbir gelir kaynağı olmayan kadınlarımızın, evlerinde kendi imkanları ile yaptıkları oya, patik, nakış, tarhana, erişte, reçel v.b.ürünlerini doğrudan halka satabilecekleri bir kadınlar pazarı oluşturulması	20.000,00	
HARCAMA BİRİMİ: Özel Kalem Müdürlüğü, ve Basın Yayın ve Halkla İlişkiler Müdürlüğü			
Faaliyet/ Proje No:	Faaliyet / Proje Tanımı		
9.1.2.3.	Kadınlarımıza sağlık ve yaşam koçluğu yapılabilecek toplantılar düzenlenmesi	7.000,00	
Performans Hedefi 9.1.3.	Engellilerin ve Engelli Ailelerin Sosyal Hayata Uyumunun Engelsiz Bir Yaşam Sunarak Sağlanması, Yaşam Kalitesi Düzeylerinin Yükseltilmesi ve Üretken Hale Getirilmesi		
Performans Göstergeleri	*İşbirliği yapılan kurum sayısı		
	*Proje sayısı		
	*İşe yerleştirilen kişi sayısı		

	*Ulaşım hizmetinden yararlanacak olan kişi sayısı		
	*Memnuniyet oranı		
TOPLAM MALİ KAYNAK İHTİYACI		80.000,00	
HARCAMA BİRİMİ: Özel Kalem Müdürlüğü			
Faaliyet/ Proje No:	Faaliyet / Proje Tanımı		
9.1.3.1.	Engelli İstihdamına destek olmak amacıyla projeler hazırlanması ve ilçedeki kamu ve özel sektör temsilcileriyle işbirliği yaparak istihdam olanağı sağlanması için çalışmalara yapılacaktır.		
HARCAMA BİRİMİ: Kültür ve Sosyal İşler Müdürlüğü ve Özel Kalem Müdürlüğü			
Faaliyet/ Proje No:	Faaliyet / Proje Tanımı		
9.1.3.2.	Toplu taşıma araçlarını kullanamayan engelli ve kimsesiz yaşlılara ücretsiz ulaşım hizmeti verilmesi amacıyla Yaşlı Servis Aracı Projesi yapılması	80.000,00	
Performans Hedefi 9.1.4.	Belediyemiz tarafından ilçemizde yaşayan başarılı ve fakir öğrencilere destek amaçlı “Dershane Eğitim Projesi” yapılarak, sınav sonuçlarındaki başarı oranının ilçemiz genelinde %30 arttırılması		
Performans Göstergeleri	*Yılda ortalama 400 öğrenciye kurs verilmesi *Sınav başarı oranının en az %80 olması		
TOPLAM MALİ KAYNAK İHTİYACI		50.000,00	
HARCAMA BİRİMİ: Özel Kalem Müdürlüğü			
Faaliyet/ Proje No:	Faaliyet / Proje Tanımı		
9.1.4.1.	Eski belediye binamız içerisinde Belediye Dershanesi yapılacaktır.	50.000,00	
STRATEJİK HEDEF 9.2.	İLÇEMİZDE SOSYAL YARDIMLAŞMA VE DAYANIŞMAYA YÖNELİK ÇALIŞMALAR YAPMAK	11.000,00	
TANIMLAR	HEDEF		
Performans Hedefi 9.2.1.	İlçemiz halkının doğal afetler konusunda bilgilendirilmesi sağlanarak yardımlaşma ve dayanışma konularında eğitimler		

	düzenlemek ve tatbikatlar yapmak		
Performans Göstergeleri	*Yılda 1 afet eğitimi yapılması		
	*Yılda 2 kere(1.dönem ve 2. Dönem olmak üzere) okullarda eğitim verilmesi		
	*Yılda 1 defa tatbikat yapılması		
	*Planlanan dönemde 1 defa eğitimin alınması		
TOPLAM MALİ KAYNAK İHTİYACI		11.000,00	
HARCAMA BİRİMİ: Özel Kalem Müdürlüğü			
Faaliyet/ Proje No:	Faaliyet / Proje Tanımı		
9.2.1.1.	Belediyemiz bünyesinde kurulan Çiğli Arama Kurtarma biriminde görev alacakların eğitimlerinin yapılması, göreve hazır bulundurulması	5.000,00	
9.2.1.2.	İlçemiz genelinde lise ve dengi okullarda temel afet bilinci eğitiminin verilmesi	1.000,00	
9.2.1.3.	AFAD ile müşterek afet tatbikatı yapılması		
9.2.1.4.	Çiğli Arama Kurtarma ekibinin görev alanı genişletilerek, aralarından seçilecek 4 kişilik bir ekip ile “Sualtı Arama Kurtarma Eğitimi” ne katılacaktır	5.000,00	

EK 1: ÇİĞLİ BELEDİYESİNİN KİRADAKİ YERLERİ

SIR A NO	ADI - SOYADI	ADRES	CİNSİ
1	ŞENAY KOÇ KÖÇEN	Evka 2 Mah. 6762 sk. No: 36	Dükkan
2	EGEKENT GIDA NAK.VE TURZ. SAN. VE TİC. LTD. ŞTİ.	Egekent Mah. 8831 sk. No: 2	Büfe
3	MEVLÜT TEKİN	Evka 2 Mah. 6840 sk. No: 1/1	Büfe
4	GÜRSEL GENÇ	Evka 2 Mah. 6762-6794/4 sk. No: 34	Dükkan
5	HIDIR ERGİŞ	Evka 2 Mah. 6796/3 sk. No: 7	Dükkan
6	PTT, ÇİĞLİ	Evka 2 Mah. Şehit Ahmet Ay Parkı No: bila	Büro
7	MELİHA IRGAT	E.Kent Mah. Camii karşısı 6845 Sk. No:1	Büfe
8	YUSUF KOÇHAN	E.Kent Mah. Şeh. Piy Ü.Teğ. O. Karadoğan Parkı No: bila	Büfe
9	KAYMAKAMLIK VE BRML	Belediye İş Merk. Birimler	Büro
10	ŞEHRİBAN AĞŞAHİN	Evka 2 Mah. 6851 sk. No: 81/1	Büfe
11	MİGROS TİCARET A.Ş	Köyiçi TANSAS Mağazası	Mağaza
12	BİNSEL TURZ. TAŞ. VE İNŞ. VE TİC. LTD. ŞTİ.	Egekent Mah. Kır Kahvesi No: 13/1	Kır Kahvesi
13	NEZİR KARATAŞ	Egekent Mah. Dr. Sadık Ahmet Parkı No:Bila	Büfe ,Halı Saha ve Sosy. Tes.
15	AHMET İLHAN	Egekent Mah. Numan Akay Parkı No: 156	Büfe + Kahve
16	SAİME KAZAR	Belediye İş Merkezi 4. ve 8.kat	Çay Ocağı
17	BİNALİ ÖZTÜRK	B.Çiğli No: bila	Büfe
18	HAKKI SAVAŞAN	Egekent Mah. Flamingo Kafeterya No: bila	Kafeterya
19	ÇETO ÇAMLİBEL	Belediye İş Merkezi 6,Kat	Düğün Salonu ve Kafeterya
20	ALİ YOLA	Evka 5 Mah. Pazar yeri bila nolu	Çay Ocağı + WC ve Lokanta
21	ALİ YOLA	Balatçık Pazar yeri bila notu	Çay Ocağı ve WC
22	MAYİL DAĞ	İstasyonaltı mah. Kapalı Semt Pazar yeri 8261 SK. Z02 ve 12/B	Cafe ve WC
23	KENAN BALI	Kaklıç Mah. İzmir Caddesi No:51/A	Kahvehane
24	ÖZKAN ARSLAN	Kaklıç Mah. İzmir Caddesi No:51/B	Dükkan

25	FİLİZ KILINÇ	Kaklıç Mah. İzmir Caddesi No:51/C	Dükkan
26	HAKAN AĞŞAHİN	Evka 2 Mah. A. Taner KIŞLALI 6850/1 Sk. No: 2/A ,2/B	Kahvehane ve Pastane
27	HASAN ŞAHİN	Köyiçi Mah. Köyiçi Cad. No:1	Büfe
28	DURSUN ATAÇ	K.Çiğli Mah. (Ata San. Sitesi) 8780/11 No:23	Lokanta
29	FERİT DİK	Evka 2 Mah. A.Taner KIŞLALI Mah. 6845 Sk. No:Bila	Büfe
30	OSMAN KAPTAN	H.dalı Cumh. Mah. Nazmi KAHYA Cad. No:1/1	Büfe
31	İLKNUR PEKER	H.dalı A. MENDERES Top. Kon. Böl.2112 ada1par. Kuzeyi bila no	Büfe
32	ŞAHİN ATAHAN KESER	H.dalı Mah. Fevzi ÇAKMAK Bul. No:20/A	Büfe
33	YAŞAR ÇELİK	Harmandalı - Atatürk Mah. Gazi Bulv. No:39/B	Berber
34	BAYRAM GÜN	Harmandalı - Atatürk Mah. Gazi Bulv. No:39	Kahvehane
35	AHMET ÇEVİK	Sasalı Merkez Mah. 8 Sk. No:24	Kahvehane ve Kafeterya
36	CEMAL AKIN BOZOĞLU	Ataşehir Mah. 8255 Sokak No:2/1	Büro
37	TAYFUN İŞLER	Ataşehir Mah. 8255 Sokak No:2/1	Büro
38	KAZİME İŞLER	Ataşehir Mah. 8255 Sokak No:2/1	Büro
39	ZEKİYE AVCI	Ataşehir Mah. 8255 Sokak No:2/1	Büro
40	ZİRAAT BANKASI (EVKA 2)	Evka 2 Mah. 6762 Sokak Şehit Ahmet AY parkı No:bila	ATM
41	ZİRAAT BANKASI (İ.ALTİ)	İ.Altı Mah. 8212/2 Sokak No:1/1	ATM
42	VEYSEL AKTAY	Belediye Eski Binamızın 3.katı No:bila	Çay Ocağı
43	SİNAN DURMUŞ	Cumhuriyet Mah. 9401 Sokak No:5	D. Sal. + Kaftry ve Hal Saha
45	SELAHATTİN ÇAĞIRTEKİN	Sasalı Mah. 17.Sokak No:3	İşyeri ve Büfe
47	Mayil DAĞ	Maltepe Mah. 8116/1 Sokak No:39	Büfe
48	ÇİĞLİ BEL GIDA TURZ. İNŞ. TİC. LTD. ŞTİ.	Ataşehir Mah. 8229/1 Sokak No:58	Cafe Restaurant
49	İŞ BANKASI	Evka 2 Mah. 6762 Sokak Şehit Ahmet AY parkı No:bila	ATM
50	ZİRAAT BANKASI (ATAŞEHİR)	Ataşehir Mah. 8001 Sokak No:1/1	ATM
51	VAKIFLAR BANKASI ŞEHİR)	Ataşehir Mah. 8212/2 Sokak No:1/2	ATM
52	AKBANK (EVKA 2)	Evka 2 Mah. 6762 Sokak Şehit Ahmet AY parkı No:19/3	ATM

EK2 : ÇİĞLİ BELEDİYESİ GAYRİMENKUL LİSTESİ
KURUM ADI : ÇİĞLİ BELEDİYE BAŞKANLIĞI
İLİ :İZMİR

Sıra No	Mah. Köy	Me vkii	Nitelik	Pafta	Ada	Parsel No	Blok	Kat	Bağ BNo	Ana Taş. Alan	Arsa Pay	Arsa Payda	Hisse Pay	Hisse Payda
1	BALATÇIK	ESENTEPE	ARSA	27K-Id 37 PLAN	21762	4				1259,0			44	44
2	BALATÇIK	ARSA	27K.IC	21743	2				870,5			70	70
3	BALATÇIK		ARSA		21743	1				1549,8			85	85
4	BALATÇIK		ARSA	27K-2A	21705	5				1425,0			125	125
5	BALATÇIK		ARSA		21742	9				1020,3			107	107
6	BALATÇIK		ARSA	27K-1C	22110	4				1088,0			48	48
7	BALATÇIK		ARSA	27K-2A	21718	4				1400,0			138	138
8	BALATÇIK		ARSA	27K-2A	21715	4				1398,0			402	402
9	BALATÇIK		ARSA	27K 1C	21751	1				816,0			416	416
10	BALATÇIK		ARSA	27K 1C	21750	2				1562,0			2	2
11	BALATÇIK		ARSA	27K-1C	21738	10				1123,0			43	43
12	BALATÇIK		ARSA	27K-IC	22110	3				1082,0			42	42
13	BALATÇIK		ARSA	27K-1C	22110	1				1518,0			23	23
14	BALATÇIK		ARSA	27k-2A	21728	1				1189,0			100	100
15	BALATÇIK		ARSA		21742	11				749,7			112	112
16	BALATÇIK		ARSA	14	25198	1				7452,0			82	82
17	BALATÇIK		ARSA	14	25198	2				2113,0			83	83
18	BALATÇIK		ARSA	27K-1C	21731	3				1250,0			10	10

19	BALATÇIK	ESENTEPE	ARSA	27K.1C 114 PLAN	21732	2				2212,0			2986	2986
20	BALATÇIK	ESENTEPE	ARSA	27K-1D	22279	4				1816,0			198	198
21	BALATÇIK	ESENTEPE	ARSA	27K 1D	22280	1				1259,0			2	2
22	BALATÇIK	ESENTEPE	ARSA	27K-ID	22280	3				910,0			17	17
23	BALATÇIK		ARSA	26K-IC	22127	1				5498,0			1906	1906
24	BALATÇIK		ARSA	27K-4A	22325	1				4800,0			1786	1786
25	BALATÇIK	ESENTEPE	ARSA	27K ID 37 PLAN	21762	3				1007,0			8	8
26	BALATÇIK		ARSA	27K-IIA	21719	10				1928,0			150	150
27	BALATÇIK		ARSA	27K-IIA	21719	13				2085,0			459	459
28	BALATÇIK		ARSA	27KIA	21656	5				511,0			280	280
29	KÜÇÜK ÇİĞLİ	DEMİR YOLU ALTI	TARL A	2		1417				14500,0			13209	13209
30	BALATÇIK		ARSA		21742	14				743,5			92	92
31	BALATÇIK		ARSA		21742	15				741,4			85	85
32	BALATÇIK	ESENTEPE	ARSA	35		5726				154,0			1	1
33	BALATÇIK		ARSA	101PLAN 27K-1A	21892	3				184,0			57	57
34	BALATÇIK		ARSA	27K-IC	22110	5				800,0			280	280

35	BALATÇIK	ESENTEPE	ARSA	35		5725				2600,0			1	1
36	BALATÇIK		ARSA	27K-2A	21713	2				1334,0			3	3
37	BALATÇIK		ARSA	27K-4B	21757	7				1200,0			6	6
38	BALATÇIK		ARSA	27K-1C	21744	1				1881,0			1	1
39	BALATÇIK		ARSA	27K-1C	22111	3				1327,0			27	27
40	BALATÇIK		ARSA	27K-1C	22110	8				1053,0			13	13
41	BALATÇIK		ARSA	27K-1C	22110	7				1020,0			45	45
42	BALATÇIK		ARSA	27K-2A	21709	2				1150,0			61	61
43	BALATÇIK		1 KAT EV	27 K I V A	33583	4				301,0			6	6
44	BALATÇIK		1 KAT EV	27 K I V A	33583	23				127,0			3	3
45	BALATÇIK		ARSA	27 K I V A	33583	25				127,0			3	3
46	BALATÇIK		1 KAT EV	27 K I V A	33584	8				128,0			4	4
47	BALATÇIK		1 KAT EV	27 K I V A	33584	11				128,0			4	4
48	BALATÇIK		ARSA	27K-1A	33591	11				147,0			31	31
49	BALATÇIK	ESENTEPE	MER A	35		5711				11092,0			1	1
50	BALATÇIK		ARSA	27K-1B	22119	1				2234,0			1	1
51	BALATÇIK		ARSA		21716	8				825,8			133	133
52	BALATÇIK		ARSA	14	25199	8				1013,0			223	223
53	BALATÇIK		ARSA	27J-2B	33609	4				230,0			31	31
54	BALATÇIK		ARSA	27J-2B	33609	6				227,8			190	190
55	BALATÇIK		ARSA	27K 1C	21720	1				1329,0			142	142
56	BALATÇIK		ARSA	27K-1C	21722	4				1000,0			33	33

57	BALATÇIK		ARSA	27K-1C	21723	1				1050,0			114	114
58	BALATÇIK		ARSA	27K-1C	21732	1				6750,0			1	1
59	BALATÇIK		ARSA	27K-2A	21706	5				1135,0			95	95
60	BALATÇIK		ARSA	27K-2A	21707	4				1449,0			929	929
61	BALATÇIK		ARSA	27K-2A	21708	1				1480,0			1	1
62	BALATÇIK		ARSA	12	21669	2				1004,0			954	954
63	BALATÇIK		TARL A	28K-4C	21984	2				2235,0			1	1
64	BALATÇIK		ARSA	124 PLAN	22147	1				1664,0			1	1
65	BALATÇIK		ARSA	124 PLAN	22276	1				7084,0			1	1
66	BALATÇIK	ESENTEPE	ARSA	27K-IIId	21725	7				1040,0			93	93
67	BALATÇIK		ARSA	28K-IVC	21986	3				4679,0			1	1
68	BALATÇIK	DAĞDIBİ	YOL	28K-IVD	22323	1				402,0			1	1
69	BALATÇIK		ARSA	26k-1d	22324	7				800,0			572	572
70	BALATÇIK		ARSA	27K-1D	22324	9				1000,0			88	88
71	BALATÇIK	ESENTEPE	ARSA	27K-ID 37PLAN	21762	6				1024,0			422	422
72	BALATÇIK		ARSA	27K-IB	22301	1				2775,0			1	1
73	BALATÇIK		4 KATL I KARG İR EV VE ARSA	28K IVD	22427	3				221,0			75	75

74	BALATÇIK		KARG İR EV VE ARSA	28K IVD	22427	4				175,0			22	22
75	BALATÇIK		KARG İR EV VE ARSA	28K IVD	22427	5				183,0			30	30
76	BALATÇIK		2 KATL I KARG İR EV VE ARSA	28 K IVD	22430	1				334,0			13	13
77	BALATÇIK		2 KATL I KARG İR EV VE ARSA	28 K IVD	22430	3				205,0			14	14
78	BALATÇIK		KARG İR EV VE ARSA	28KIVD	22434	5				374,0			168	168
79	BALATÇIK		KARG İR EV VE ARSA	28KIVD	22435	5				164,0			33	33

80	BALATÇIK		KARG İR EV VE ARSA	28KIVD	22435	8				169,0			11	11
81	BALATÇIK		2 KATL I KARG İR EV VE ARSA	28KIVD	22435	15				145,0			57	57
82	BALATÇIK		KARG İR EV VE ARSA	28KIVD	22436	1				223,0			21	21
83	BALATÇIK		TRAF O YERİ	27K I B	22469	1				35,5			1	1
84	BALATÇIK		YOL	28 J II B	22481	3				569,0			1	1
85	BALATÇIK		YOL	27 J 2 B	22400	1				774,0			1	1
86	BALATÇIK		YOL	27 J 2 B	22405	1				1381,0			1	1
87	BALATÇIK		ARSA	27J-IIB	22483	3				4455,0			20	20
88	BALATÇIK		ARSA	27K-IA	21656	3				900,0			1	1
89	BALATÇIK		ARSA		21721	5				4662,0			125	125
90	BÜYÜK ÇİĞLİ	DEĞİRMEN ALTI	SEBZ E BAHÇ ESİ	7		91				2829,0			1	1
91	BÜYÜK ÇİĞLİ	MALTEPE	ARSA	11		1961				235,0			1	1

92	BÜYÜK ÇİĞLİ		BAHÇ E	7		2773				526,0			1	1
93	BÜYÜK ÇİĞLİ		ARSA	26K-IIa	22284	7				180,0			70	70
94	BÜYÜK ÇİĞLİ		ARSA	26K-IIa	22285	8				129,0			1	1
95	BÜYÜK ÇİĞLİ	KÖYİÇİ	ÇAY YATA ĞI	34		4765				12923,0			1	1
96	BÜYÜK ÇİĞLİ	MALTEPE	ARSA	5	1140	15				296,0			1	1
97	BÜYÜK ÇİĞLİ	MALTEPE	ARSA	5	1147	3				296,0			1	1
98	BÜYÜK ÇİĞLİ	MALTEPE	ARSA	5	1147	5				290,0			1	1
99	BÜYÜK ÇİĞLİ	MALTEPE	ARSA	5	1147	13				128,0			1	1
100	BÜYÜK ÇİĞLİ	MALTEPE	ARSA	5	1147	15				110,0			1	1
101	BÜYÜK ÇİĞLİ	MALTEPE	ARSA	5	1147	17				98,0			1	1
102	BÜYÜK ÇİĞLİ	MALTEPE	ARSA	5	1147	18				104,0			1	1
103	BÜYÜK ÇİĞLİ	MALTEPE	ARSA	5	1148	20				317,0			1	1
104	BÜYÜK ÇİĞLİ	MALTEPE	ARSA	5	1148	24				317,0			1	1
105	BÜYÜK ÇİĞLİ	MALTEPE	ARSA	5	1148	25				324,0			1	1

106	BÜYÜK ÇİĞLİ	MALTEPE	ARSA	5	1149	8				297,0			1	1
107	BÜYÜK ÇİĞLİ	MALTEPE	ARSA	5	1149	9				302,0			1	1
108	BÜYÜK ÇİĞLİ	MALTEPE	ARSA	5	1149	10				213,0			1	1
109	BÜYÜK ÇİĞLİ	MALTEPE	ARSA	5	1149	22				278,0			1	1
110	BÜYÜK ÇİĞLİ		ARSA	29		5293				1843,5			1	1
111	BÜYÜK ÇİĞLİ		ARSA		11662	2				1350,0			1	1
112	BÜYÜK ÇİĞLİ		AVLU LU EV	27K-3C	41202	2				84,0			1	1
113	BÜYÜK ÇİĞLİ		AVLU LU EV	27K-3C	41202	4				270,0			47	47
114	BÜYÜK ÇİĞLİ		AVLU LU EV	27K-3C	41202	5				207,0			60	60
115	BÜYÜK ÇİĞLİ		AVLU LU EV	27K-3C	41204	3				353,0			33	33
116	BÜYÜK ÇİĞLİ		AVLU LU EV	27K-3C	41204	7				145,0			21	21
117	BÜYÜK ÇİĞLİ		AVLU LU EV	27K-3C	41210	2				241,0			43	43
118	BÜYÜK ÇİĞLİ		AVLU LU EV	27K-3C	41205	2				366,0			192	192
119	BÜYÜK ÇİĞLİ		AVLU LU EV	27K-3C	41210	3				320,0			50	50

120	BÜYÜK ÇİĞLİ		AVLU LU EV	27K-3C	41211	2				271,0			4	4
121	BÜYÜK ÇİĞLİ		AVLU LU EV	27K-3C	41212	1				353,0			43	43
122	BÜYÜK ÇİĞLİ		AVLU LU EV	27K-3C	41213	6				131,0			1	1
123	BÜYÜK ÇİĞLİ		ARSA	27K-3C	41213	8				186,0			1	1
124	BÜYÜK ÇİĞLİ		CAMİ	27K-3C	41232	1				656,0			1	1
125	BÜYÜK ÇİĞLİ		ARSA	27K-3C	41234	6				145,0			1	1
126	BÜYÜK ÇİĞLİ		ARSA	27K-3C	41235	6				220,0			192	192
127	BÜYÜK ÇİĞLİ		AVLU LU EV	27K-3C	41240	5				156,0			1	1
128	BÜYÜK ÇİĞLİ		AVLU LU EV	27K-3C	41240	10				425,0			1	1
129	BÜYÜK ÇİĞLİ		AVLU LU EV	27K-3C	41241	1				66,0			1	1
130	BÜYÜK ÇİĞLİ		AVLU LU EV	27K-3C	41241	9				185,0			1	1
131	BÜYÜK ÇİĞLİ		AVLU LU EV	27K-3C	41243	11				308,0			117	117
132	BÜYÜK ÇİĞLİ		AVLU LU EV	27K-3C	41245	10				73,0			1	1
133	BÜYÜK ÇİĞLİ		AVLU LU EV	27K-3C	41247	4				283,0			1	1

134	BÜYÜK ÇİĞLİ		ARSA	27K-3C	41247	5				314,0			1	1
135	BÜYÜK ÇİĞLİ		AVLU LU EV	27K-3C	41252	7				502,0			157	157
136	BÜYÜK ÇİĞLİ		AVLU LU EV	27K-3C	41254	2				286,0			84	84
137	BÜYÜK ÇİĞLİ		AVLU LU EV	27K-3C	41254	4				121,0			37	37
138	BÜYÜK ÇİĞLİ		ARSA	27K-3C	41254	8				217,0			90	90
139	BÜYÜK ÇİĞLİ		AVLU LU EV	27K-3C	41255	10				342,0			1	1
140	BÜYÜK ÇİĞLİ		AVLU LU EV	27K-3C	41258	6				80,0			1	1
141	BÜYÜK ÇİĞLİ		AVLU LU EV	27K-3C	41267	4				192,0			1	1
142	BÜYÜK ÇİĞLİ		ARSA	27K-3C	41287	1				164,0			1	1
143	BÜYÜK ÇİĞLİ		AVLU LU EV	27K-3C	41290	2				201,0			1	1
144	BÜYÜK ÇİĞLİ		ARSA	27K-3C	41290	3				224,0			1	1
145	BÜYÜK ÇİĞLİ		ARSA	27K-3C	41290	4				155,0			1	1
146	BÜYÜK ÇİĞLİ		ARSA	27K-3C	41293	6				167,0			1	1
147	BÜYÜK ÇİĞLİ		AVLU LU EV	27K-3C	41294	4				156,0			1	1

148	BÜYÜK ÇİĞLİ		AVLU LU EV	27K-3C	41294	5				115,0			1	1
149	BÜYÜK ÇİĞLİ		ARSA	27K-3C	41301	2				169,0			1	1
150	BÜYÜK ÇİĞLİ		AVLU LU EV	27K.3C	41302	2				174,0			1	1
151	BÜYÜK ÇİĞLİ		AVLU LU EV	27K-3C	41302	5				216,0			1	1
152	BÜYÜK ÇİĞLİ		AVLU LU EV	27K-3C	41314	8				258,0			1	1
153	BÜYÜK ÇİĞLİ		AVLU LU EV	27K-3C	41319	4				164,0			1	1
154	BÜYÜK ÇİĞLİ		AVLU LU EV	27K-3C	41323	1				172,0			1	1
155	BÜYÜK ÇİĞLİ		AVLU LU EV	27K-3C	41329	2				116,0			1	1
156	BÜYÜK ÇİĞLİ		AVLU LU EV	27K-3C	41342	4				118,0			1	1
157	BÜYÜK ÇİĞLİ		AVLU LU EV	27K-3C	41346	4				160,0			1	1
158	BÜYÜK ÇİĞLİ		AVLU LU EV	27K-3C	41348	7				134,0			1	1
159	BÜYÜK ÇİĞLİ		AVLU LU EV	26K 2B	41350	3				150,0			1	1
160	BÜYÜK ÇİĞLİ		AVLU LU EV	26K 2B	41352	4				166,0			1	1
161	BÜYÜK ÇİĞLİ		AVLU LU EV	26K 2B	41355	8				82,0			1	1

162	BÜYÜK ÇİĞLİ		AVLU LU EV	26K-2B	41357	3				152,0			1	1
163	BÜYÜK ÇİĞLİ		AVLU LU EV	26K-2B	41358	6				67,0			1	1
164	BÜYÜK ÇİĞLİ		AVLU LU EV	26K-2B	41359	5				103,0			1	1
165	BÜYÜK ÇİĞLİ		AVLU LU EV	26K-2B	41361	13				177,0			1	1
166	BÜYÜK ÇİĞLİ		AVLU LU EV	26K-2B	41362	1				173,0			1	1
167	BÜYÜK ÇİĞLİ		AVLU LU EV	26K-2B	41367	3				224,0			1	1
168	BÜYÜK ÇİĞLİ		AVLU LU EV	26K-2B	41378	2				222,0			1	1
169	BÜYÜK ÇİĞLİ		AVLU LU EV	26K-2A	41389	4				147,0			1	1
170	BÜYÜK ÇİĞLİ		AVLU LU EV	26K-2A	41390	5				199,0			1	1
171	BÜYÜK ÇİĞLİ		AVLU LU EV	26K-2A	41403	2				110,0			61	61
172	BÜYÜK ÇİĞLİ		AVLU LU EV	26K-2A	41411	3				118,0			1	1
173	BÜYÜK ÇİĞLİ		AVLU LU EV	26K-2B	41424	4				88,0			1	1
174	BÜYÜK ÇİĞLİ		AVLU LU EV	26K-2B	41426	6				71,0			1	1
175	BÜYÜK ÇİĞLİ		AVLU LU EV	26K-2B	41427	7				150,0			1	1

176	BÜYÜK ÇİĞLİ		AVLU LU EV	26K-2B	41429	4				235,0			1	1
177	BÜYÜK ÇİĞLİ		AVLU LU EV	26K-2B	41429	9				58,0			1	1
178	BÜYÜK ÇİĞLİ		AVLU LU EV	26K-2B	41429	15				281,0			1	1
179	BÜYÜK ÇİĞLİ		AVLU LU EV	26K-2B	41431	3				50,0			1	1
180	BÜYÜK ÇİĞLİ		AVLU LU EV	26K-2B	41438	1				51,0			1	1
181	BÜYÜK ÇİĞLİ		AVLU LU EV	26K-2B	41440	7				136,0			1	1
182	BÜYÜK ÇİĞLİ		AVLU LU EV	26K-2B	41443	2				190,0			1	1
183	BÜYÜK ÇİĞLİ		ARSA	26K-2B	41450	11				277,0			1	1
184	BÜYÜK ÇİĞLİ		AVLU LU EV	26K-2B	41455	14				119,0			1	1
185	BÜYÜK ÇİĞLİ		AVLU LU EV	26K-2B	41466	6				124,0			1	1
186	BÜYÜK ÇİĞLİ		ARSA	26K-2B	41469	6				132,0			1	1
187	BÜYÜK ÇİĞLİ		ARSA	26K-2B	41473	15				154,0			1	1
188	BÜYÜK ÇİĞLİ		AVLU LU EV	26K-2B	41476	8				116,0			1	1
189	BÜYÜK ÇİĞLİ		AVLU LU EV	26K-2A	41501	4				143,0			1	1

190	BÜYÜK ÇİĞLİ		AVLU LU EV	26K-2A	41503	2				208,0			16	16
191	BÜYÜK ÇİĞLİ		AVLU LU EV	26K-2A	41522	4				382,0			43	43
192	BÜYÜK ÇİĞLİ		AVLU LU EV	26K-2A	41526	2				200,0			37	37
193	BÜYÜK ÇİĞLİ		AVLU LU EV	26K-2A	41530	1				332,0			1	1
194	BÜYÜK ÇİĞLİ		AVLU LU EV	26K-2A	41532	3				60,0			19	19
195	BÜYÜK ÇİĞLİ		AVLU LU EV	26K-2A	41532	4				113,0			33	33
196	BÜYÜK ÇİĞLİ		AVLU LU EV	26K-2A	41532	8				70,0			186	186
197	BÜYÜK ÇİĞLİ		ARSA	26K-2A	41535	2				275,0			22	22
198	BÜYÜK ÇİĞLİ		AVLU LU EV	26K-2A	41537	4				373,0			317	317
199	BÜYÜK ÇİĞLİ		AVLU LU EV	26K-2A	41538	4				150,0			14	14
200	BÜYÜK ÇİĞLİ		AVLU LU EV	26K-2A	41541	3				256,0			111	111
201	BÜYÜK ÇİĞLİ		AVLU LU EV	26K-2A	41542	4				367,0			201	201
202	BÜYÜK ÇİĞLİ		AVLU LU EV	26K-2A	41542	5				124,0			22	22
203	BÜYÜK ÇİĞLİ		AVLU LU EV	26K-2A	41543	3				120,0			1	1

204	BÜYÜK ÇİĞLİ		AVLU LU EV	26K-2A	41543	5				237,0			1	1
205	BÜYÜK ÇİĞLİ		AVLU LU EV	26K-2A	41543	6				65,0			1	1
206	BÜYÜK ÇİĞLİ		AVLU LU EV	26K-2A	41544	6				87,0			1	1
207	BÜYÜK ÇİĞLİ		ARSA	26K-2A	41544	7				128,0			92	92
208	BÜYÜK ÇİĞLİ		AVLU LU EV	26K-2A	41546	2				121,0			17	17
209	BÜYÜK ÇİĞLİ		AVLU LU EV	26K-2A	41546	3				86,0			17	17
210	BÜYÜK ÇİĞLİ		ARSA	26K II A	41533	4				59,0			1	1
211	BÜYÜK ÇİĞLİ		AVLU LU EV	27K-3C	41307	11				400,0			1	1
212	BÜYÜK ÇİĞLİ		ARSA	27K-3C	41307	12				30,0			1	1
213	BÜYÜK ÇİĞLİ		ARSA	27K-3C	41282	4				185,0			1	1
214	BÜYÜK ÇİĞLİ		ARSA	27K-3C	41307	14				29,0			1	1
215	BÜYÜK ÇİĞLİ		ARSA	26K-3C	41350	6				13,0			1	1
216	BÜYÜK ÇİĞLİ		ARSA	27K-3C	41531	13				44,0			1	1
217	BÜYÜK ÇİĞLİ		ARSA	27K-3C	37658	2				220,0			34	34

218	BÜYÜK ÇİĞLİ		2 KAT EV	27K-3C	37659	1				516,0			127	127
219	BÜYÜK ÇİĞLİ		ARSA	27K-3C	37660	3				119,0			20	20
220	BÜYÜK ÇİĞLİ		ARSA	27K-3C	37661	1				287,0			37	37
221	BÜYÜK ÇİĞLİ		1 KAT EV	27K-3C	37661	2				166,0			50	50
222	BÜYÜK ÇİĞLİ		1 KATL I EV	27K-3C	37662	1				243,0			79	79
223	BÜYÜK ÇİĞLİ		1 KAT EV	27K-3C	37662	2				180,0			60	60
224	BÜYÜK ÇİĞLİ		ARSA	27K-3C	37662	4				161,0			1	1
225	BÜYÜK ÇİĞLİ		ARSA	27K-3C	37663	5				122,0			62	62
226	BÜYÜK ÇİĞLİ		1 KAT EV	27K-3C	37664	2				248,0			62	62
227	BÜYÜK ÇİĞLİ		AVLU LU EV	26K-2A	41405	9				164,0			1	1
228	BÜYÜK ÇİĞLİ		ARSA	05.Eyl	1178	52				132,0			1	1
229	BÜYÜK ÇİĞLİ		AVLU LU EV	26K-2A	41494	12				92,3			1	1
230	BÜYÜK ÇİĞLİ		ARSA	27K-3C	41294	16				159,1			1	1

231	BÜYÜK ÇİĞLİ		İKİ KATL I AVLU LU BİNA	27 L IV D	11585	6				1148,0			1	1
232	BÜYÜK ÇİĞLİ		ARSA	26K-IIID 26K-IIID	21690	1				1447,0			1	1
233	BÜYÜK ÇİĞLİ		MEYD AN	37		1347				1020,0			1	1
234	BÜYÜK ÇİĞLİ		ARSA	27K-3D	21905	1				7487,0			1	1
235	BÜYÜK ÇİĞLİ		1 KATL I EV	26K 2B 26K 2C	21912	4				230,0			1	1
236	BÜYÜK ÇİĞLİ		TEME L	26K 2B 26K 2C	21916	3				542,0			9	9
237	BÜYÜK ÇİĞLİ		TARL A	2		5787				2166,5			1	1
238	BÜYÜK ÇİĞLİ	KÖYİÇİ	MESC İT	37		1342				70,0			1	1
239	BÜYÜK ÇİĞLİ		ARSA	26K-2A	41536	8				47,0			1	1
240	BÜYÜK ÇİĞLİ		ARSA	27K-3C	41311	13				138,0			1	1
241	BÜYÜK ÇİĞLİ		YOL	26K-IC		5864				42,0			1	1

242	BÜYÜK ÇİĞLİ	TUZLAYO LU ALTI	YOL	27		5819				978,0			1	1
243	BÜYÜK ÇİĞLİ		ARSA	27K3B	22160	1				2942,0			1	1
244	BÜYÜK ÇİĞLİ		1 KATL I EV VE ARSA SI	27L-IVa	22031	7				173,0			1	1
245	BÜYÜK ÇİĞLİ		ARSA	27L-IVa	22031	8				175,0			1	1
246	BÜYÜK ÇİĞLİ		1 KATL I EV VE ARSA SI	27L-IVa	22031	9				287,0			1	1
247	BÜYÜK ÇİĞLİ		1 KATL I EV VE ARSA SI	27L-IVa	22031	10				223,0			1	1
248	BÜYÜK ÇİĞLİ		1 KATL I EV VE ARSA SI	27L-IVa	22031	11				162,0			1	1

249	BÜYÜK ÇİĞLİ		ARSA	27L-IVa	22032	1			8544,0			1	1
250	BÜYÜK ÇİĞLİ		ARSA	27L-IVa	22034	14			356,0			1	1
251	BÜYÜK ÇİĞLİ		1 KATL I EV VE ARSA SI	27L-IVa	22036	4			234,0			1	1
252	BÜYÜK ÇİĞLİ		1 KATL I EV VE ARSA SI	27L-IVa	22036	6			189,0			1	1
253	BÜYÜK ÇİĞLİ		1 KATL I EV VE ARSA SI	27L-IVa	22036	7			359,0			1	1
254	BÜYÜK ÇİĞLİ		1 KATL I EV VE ARSA SI	27L-IVa	22037	7			262,0			1	1
255	HARMAND ALI	KÖYİÇİ	ARSA	1		50			6440,0			185	185
256	HARMAND ALI		ARSA		2129	1			2503,0			473	473

257	HARMAND ALI		ARSA		2133	1				2114,0			473	473
258	HARMAND ALI		ARSA		2137	1				3869,0			71	71
259	HARMAND ALI		ARSA		2134	1				8989,0			71	71
260	HARMAND ALI		ARSA		2139	1				4382,0			71	71
261	BÜYÜK ÇİĞLİ		1 KATL I EV VE ARSA SI	27L-IVd	22038	2				219,0			1	1
262	BÜYÜK ÇİĞLİ		1 KATL I EV VE ARSA SI	27L-IVd	22038	7				113,0			1	1
263	BÜYÜK ÇİĞLİ		1 KATL I EV VE ARSA SI	27L-IVd	22038	8				132,0			1	1
264	BÜYÜK ÇİĞLİ		1 KATL I EV VE ARSA SI	27L-IVd	22038	17				92,0			1	1

265	BÜYÜK ÇİĞLİ		1 KATL I EV VE ARSA SI	27L-IVd	22042	10				194,0			1	1
266	BÜYÜK ÇİĞLİ		1 KATL I EV VE ARSA SI	27L-IVD	22042	14				101,0			1	1
267	BÜYÜK ÇİĞLİ		ARSA	27L-IVA	22044	4				123,0			1	1
268	BÜYÜK ÇİĞLİ		1 KATL I EV VE ARSA SI	27L-IVA	22079	1				166,0			1	1
269	BÜYÜK ÇİĞLİ		1 KATL I EV VE ARSA SI	27L-IVA	22079	3				146,0			106	106
270	BÜYÜK ÇİĞLİ		YOL	26K-IIC		5901				180,0			1	1
271	BÜYÜK ÇİĞLİ		ARSA	26K-2B	22313	13				172,0			15	15
272	BÜYÜK ÇİĞLİ		ARSA	26K-2B	22313	16				224,0			26	26

273	BÜYÜK ÇİĞLİ		ARSA	26K-2B	22313	17				204,0			1	1
274	BÜYÜK ÇİĞLİ		ARSA	26K-2B	22313	18				307,0			19	19
275	BÜYÜK ÇİĞLİ		ARSA	5	22345	4				203,0			15	15
276	BÜYÜK ÇİĞLİ		ARSA	5	22345	5				149,0			1	1
277	BÜYÜK ÇİĞLİ		ARSA	26K-4C	22265	11				200,0			1	1
278	BÜYÜK ÇİĞLİ		ARSA	26K-4C	22265	12				200,0			1	1
279	BÜYÜK ÇİĞLİ		AVLU LU EV	26K-2B	41455	20				198,0			483	483
280	BÜYÜK ÇİĞLİ		AVLU LU EV	26K-2B	41455	21				242,0			483	483
281	BÜYÜK ÇİĞLİ		ARSA	26KIIB	21967	1				104,0			35	35
282	BÜYÜK ÇİĞLİ		ARSA	26KIIB	21968	1				255,0			13	13
283	BÜYÜK ÇİĞLİ		ARSA	26KIIB	21969	1				238,0			178	178
284	BÜYÜK ÇİĞLİ		ARSA	26KIID	21969	2				215,0			92	92
285	BÜYÜK ÇİĞLİ		YEŞİL ALAN	26K-3A		5966				154,0			1	1
286	BÜYÜK ÇİĞLİ		PAZA RYER İ	27L-4D	21581	1				4941,0			1	1

287	BÜYÜK ÇİĞLİ		YOL	19		5883				900,0			1	1
288	BÜYÜK ÇİĞLİ		ARSA	27K-3B		5972				4761,0			555	555
289	KÜÇÜK ÇİĞLİ	KÖYİÇİ	TARL A	3		108				330,0			1	1
290	KÜÇÜK ÇİĞLİ	KÖYİÇİ	KARG İR DAM	3		109				190,0			1	1
291	KÜÇÜK ÇİĞLİ	DEMİRYOL U ALTI	ARSA	2		1140				120,0			1	1
292	KÜÇÜK ÇİĞLİ		ARSA	27K-4A	33581	13				128,0			5	5
293	KÜÇÜK ÇİĞLİ		2 KAT EV	27K-4A	33581	24				138,0			16	16
294	KÜÇÜK ÇİĞLİ		ARSA	27K-IVD	21825	1				205,0			56	56
295	KÜÇÜK ÇİĞLİ		BİR KATL I EV VE ARSA SI	27K-IVB	21920	6				276,0			33	33
296	KÜÇÜK ÇİĞLİ		ARSA	27K-IVa	22282	1				4725,0			1	1
297	KÜÇÜK ÇİĞLİ		ARSA	27K-4a	22536	2				151,0			4	4
298	KÜÇÜK ÇİĞLİ		ARSA	27K-4a	22539	5				187,0			55	55

299	KÜÇÜK ÇİĞLİ		KARG İR EV	27K-4a	22541	1				205,0			15	15
300	KÜÇÜK ÇİĞLİ		ARSA	27K-4a	22541	2				200,0			41	41
301	KÜÇÜK ÇİĞLİ		ARSA	27K-4a	22541	4				190,0			24	24
302	KÜÇÜK ÇİĞLİ		ARSA	27K-4a	22544	1				154,0			4	4
303	KÜÇÜK ÇİĞLİ		ARSA	27K-4a	22544	7				154,0			4	4
304	KÜÇÜK ÇİĞLİ		ARSA	27K-4a	22545	1				150,0			3	3
305	KÜÇÜK ÇİĞLİ		ARSA	27K-4a	22545	2				167,0			20	20
306	KÜÇÜK ÇİĞLİ		ARSA	27K-4a	22545	7				184,0			37	37
307	KÜÇÜK ÇİĞLİ		KARG İR EV	27K-4a	22546	4				178,0			13	13
308	KÜÇÜK ÇİĞLİ		ARSA	27K-4a	22548	2				222,0			13	13
309	KÜÇÜK ÇİĞLİ		ARSA	27K-4a	22549	3				159,0			12	12
310	KÜÇÜK ÇİĞLİ		ARSA	27K-4a	22550	1				166,0			19	19
311	KÜÇÜK ÇİĞLİ		ARSA	27K-4a	22550	6				132,0			4	4
312	KÜÇÜK ÇİĞLİ		ARSA	27K-4a	22550	9				192,0			25	25

313	KÜÇÜK ÇİĞLİ		ARSA	27K-4a	22550	11				185,0			38	38
314	KÜÇÜK ÇİĞLİ		ARSA	27K-4a	22551	1				147,0			24	24
315	KÜÇÜK ÇİĞLİ		ARSA	27K-4a	22551	4				104,0			12	12
316	KÜÇÜK ÇİĞLİ		ARSA	27K-4a	22551	5				109,0			17	17
317	KÜÇÜK ÇİĞLİ		ARSA	27K-4a	22551	6				232,0			1	1
318	KÜÇÜK ÇİĞLİ		ARSA	27K-4a	22552	3				160,0			1	1
319	KÜÇÜK ÇİĞLİ		ARSA	27K-4a	22552	4				159,0			6	6
320	KÜÇÜK ÇİĞLİ		ARSA	27K-4a	22553	1				174,0			27	27
321	KÜÇÜK ÇİĞLİ		KARG İR EV	27K-4a	22553	2				171,0			18	18
322	KÜÇÜK ÇİĞLİ		ARSA	27K-4a	22554	4				146,0			24	24
323	KÜÇÜK ÇİĞLİ		KARG İR EV	27K-4a	22554	5				197,0			38	38
324	KÜÇÜK ÇİĞLİ		İÇİND E DAM BULU NAN ARSA	27K 4C	22600	1				1580,0			1	1

325	BALATÇIK		KARG İR AVLU LU EV	27 K 1 D	21746	1				387,9			7217	7217
326	BÜYÜK ÇİĞLİ		YOL	19		5914				138,0			1	1
327	BÜYÜK ÇİĞLİ		YOL	26K I C		5915				218,0			1	1
328	BÜYÜK ÇİĞLİ		ARSA	27KIII d	22396	1				762,0			1	1
329	BÜYÜK ÇİĞLİ		ARSA	26L-1D	1157	6				2162,2			68989	68989
330	BÜYÜK ÇİĞLİ		YOL	20K 3A		5963				53,0			1	1
331	BALATÇIK		ARSA	26k-1d	22324	2				800,0			2	2
332	BALATÇIK		ARSA	28KIVD	22434	1				128,0			2	2
333	BALATÇIK		YOL	28 J II B	22481	4				2034,0			1	1
334	BÜYÜK ÇİĞLİ		AVLU LU EV	27K-3C	41235	8				141,0			1	1
335	BÜYÜK ÇİĞLİ		AVLU LU EV	26K-2A	41381	12				55,0			1	1
336	BÜYÜK ÇİĞLİ		AVLU LU EV	26K-2B	41426	7				137,0			1	1
337	BÜYÜK ÇİĞLİ		AVLU LU EV	26K-2A	41541	6				342,0			48	48
338	BÜYÜK ÇİĞLİ		ARSA		11604	3				6862,0			1	1

339	BÜYÜK ÇİĞLİ		1 KATL IEV VE ARSA SI	27L-IVa	22029	3				108,0			1	1
340	BÜYÜK ÇİĞLİ		1 KATL IEV VE ARSA SI	27L-IVa	22034	11				399,0			1	1
341	BÜYÜK ÇİĞLİ		ARSA	27L-IVa	22035	1				220,0			1	1
342	BÜYÜK ÇİĞLİ		YOL	26K-3A		5967				1087,0			1	1
343	KÜÇÜK ÇİĞLİ		SEBZ E BAHÇ ESİ	3		71				845,0			1	1
344	KÜÇÜK ÇİĞLİ		ARSA	27K-4a	22548	3				232,0			48	48
345	BALATÇIK		ARSA	27K-1D	22289	1				960,0			360	360
346	BALATÇIK		ARSA	27K-1C	21733	2				1492,0			117	117
347	BALATÇIK	ESENTEPE	ARSA	27K-IIId	21725	2				917,0			137	137
348	BALATÇIK		ARSA	27K-1D	22324	1				800,0			2	2
349	BALATÇIK		ARSA	26k-1d	22324	3				800,0			2	2
350	BALATÇIK		ARSA	27K-1D	21893	12				934,0			252	252
351	BÜYÜK ÇİĞLİ	MALTEPE	ARSA	5	1147	12				131,0			1	1

352	BÜYÜK ÇİĞLİ		ARSA		11583	1			2190,0			1	1
353	BÜYÜK ÇİĞLİ		AVLU LU EV	27K-3C	41204	2			250,0			1	1
354	BÜYÜK ÇİĞLİ		AVLU LU EV	27K-3C	41253	2			195,0			154	154
355	BÜYÜK ÇİĞLİ		AVLU LU EV	26K-2A	41532	1			303,0			49	49
356	BÜYÜK ÇİĞLİ		1 KATL I EV	26K 2B 26K 2C	21916	2			576,0			94	94
357	BÜYÜK ÇİĞLİ		1 KATL I EV VE ARSA SI	27L-IVa	22034	5			286,0			1	1
358	BÜYÜK ÇİĞLİ		1 KATL I EV VE ARSA SI	27L-IVA	22079	2			111,0			1	1
359	BÜYÜK ÇİĞLİ		AVLU LU EV VE ARSA	26K-2B	22313	11			224,0			17	17
360	BÜYÜK ÇİĞLİ		YOL	26M-IC		5905			13,0			1	1
361	BÜYÜK ÇİĞLİ		ARSA	26K-IIB	22313	14			272,0			24	24

362	BÜYÜK ÇİĞLİ		AVLU LU 2 EV	26K-2B	41455	22				375,0			483	483
363	BÜYÜK ÇİĞLİ		BAHÇ ELİ KARG İR EV	26KIIB	21967	5				148,0			22	22
364	BÜYÜK ÇİĞLİ		YEŞİL ALAN	26K-3A		5965				701,0			1	1
365	KÜÇÜK ÇİĞLİ		ARSA	27K-4A	33579	11				134,0			10	10
366	BÜYÜK ÇİĞLİ		YOL VE YEŞİL ALAN	26K 1C-26K 2D- 26K 3A-26K 4D	22631	1				102,0			1	1
367	BÜYÜK ÇİĞLİ		ARSA	26K-1C 26K-4B	21588	3				2614,0			1	1
368	BÜYÜK ÇİĞLİ	MALTEPE	ARSA	5	1140	13				313,0			1	1
369	BÜYÜK ÇİĞLİ	DEĞİRMEN ALTI	ARSA	07.Eyl	1111	26				189,0			240	240
370	BÜYÜK ÇİĞLİ		ARSA	31M-IV		5455				4688,0			1	1
371	BÜYÜK ÇİĞLİ		ARSA		11663	1				2552,0			1	1
372	BÜYÜK ÇİĞLİ		AVLU LU EV	27K-3C	41255	1				159,0			51	51
373	BÜYÜK ÇİĞLİ		AVLU LU EV	26K 2B	41356	2				205,0			1	1

374	BÜYÜK ÇİĞLİ		AVLU LU EV	26K-2A	41507	7				230,0			36	36
375	BÜYÜK ÇİĞLİ		AVLU LU EV	26K-2A	41544	2				143,0			3	3
376	BÜYÜK ÇİĞLİ		ARSA	23 PLAN	21603	18				305,0			65	65
377	BÜYÜK ÇİĞLİ		ARSA	26K 2B 26K 2C	21915	7				253,0			1	1
378	BÜYÜK ÇİĞLİ		YOL	26K-IC		5863				1363,0			1	1
379	BÜYÜK ÇİĞLİ		PAZA RYER İ	28K-3D	21970	1				3516,0			1	1
380	KÜÇÜK ÇİĞLİ		ARSA	27k-4c	21777	2				2296,0			1	1
381	KÜÇÜK ÇİĞLİ		ARSA	27K-4a	22545	8				175,0			28	28
382	KÜÇÜK ÇİĞLİ		ARSA	27K-4a	22550	4				169,0			22	22
383	UĞUR MUMCU		ARSA	20	22446	6				72,0			5	5
384	BALATÇIK		ARSA	27K 1B	21656	2				500,0			190	190
385	BALATÇIK		ARSA	27k-2A	21717	1				2420,0			1	1
386	BALATÇIK		2 KAT EV	27K-IVA	33637	14				120,0			4	4
387	BALATÇIK		ARSA	27K-2A	21708	2				1314,0			1	1
388	BALATÇIK		ARSA	28K IVD	22432	5				149,0			16	16

389	BÜYÜK ÇİĞLİ		1 KATL I EV	26K 2B 26K 2C	21912	5				364,0			1	1
390	BÜYÜK ÇİĞLİ	MALTEPE	ARSA	5	1147	16				98,0			1	1
391	BÜYÜK ÇİĞLİ	MALTEPE	ARSA	5	1149	21				285,0			1	1
392	BÜYÜK ÇİĞLİ		AVLU LU EV	27K-3C	41252	6				438,0			131	131
393	BÜYÜK ÇİĞLİ		AVLU LU EV	26K 2B	41356	1				161,0			1	1
394	BÜYÜK ÇİĞLİ		ARSA	05.Eyl	1178	54				96,0			1	1
395	BÜYÜK ÇİĞLİ		ARSA	26K-4C	22265	10				200,0			1	1
396	BÜYÜK ÇİĞLİ		KARG İR EV ARSA	27K-2C		5961				285,0			19	19
397	KÜÇÜK ÇİĞLİ		1 KATL I KARG İR EV VE ARSA SI	27K-IVB	21921	1				213,0			17	17
398	KÜÇÜK ÇİĞLİ		ARSA	27K-IVC	21900	3				484,0			1	1
399	KÜÇÜK ÇİĞLİ		ARSA	27K 2D 27K 2A	1130	6				4895,9			71	71

400	BÜYÜK ÇİĞLİ		ARSA	26L-1D	1157	7			921,7		68989	6898 9
401	BÜYÜK ÇİĞLİ		ARSA	26L-1D	1157	8			924,0		68989	6898 9
402	BALATÇIK		ARSA	27K-4B 27K 1C	21758	6			1187,0		2	2
403	BALATÇIK		ARSA	27K 1C	21753	1			1217,0		1	1
404	BALATÇIK		1 KAT EV	27 K I V A	33583	18			130,0		6	6
405	BALATÇIK		ARSA	124 PLAN	22148	1			1491,0		1	1
406	BALATÇIK	ESENTEPE	ARSA	27K-IIId	21725	5			1300,0		109	109
407	BALATÇIK		ARSA	26k-1d	22324	4			800,0		2	2
408	BALATÇIK		TRAF O YERİ	27K I D		5745			35,0		1	1
409	BÜYÜK ÇİĞLİ	MALTEPE	ARSA	5	1147	4			302,0		1	1
410	BÜYÜK ÇİĞLİ	MALTEPE	ARSA	5	1147	14			113,0		1	1
411	BÜYÜK ÇİĞLİ	DEĞİRMEN ALTI	ARSA	7	1111	27			135,0		240	240
412	BÜYÜK ÇİĞLİ		AVLU LU EV	27K-3C	41202	10			182,0		192	192
413	BÜYÜK ÇİĞLİ		AVLU LU EV	26K-2B	41480	3			167,0		1	1
414	BÜYÜK ÇİĞLİ		AVLU LU EV	26K-2A	41509	1			361,0		1	1

415	BÜYÜK ÇİĞLİ		1 KAT EV	27K-3C	37656	1				302,0			101	101
416	BÜYÜK ÇİĞLİ		1 KATL I EV	27K-3C	37665	2				175,0			78	78
417	BÜYÜK ÇİĞLİ		ARSA	27K-3D	37667	3				1318,0			96	96
418	BÜYÜK ÇİĞLİ	KÖYİÇİ	KAHV EHAN E	37		1343				94,0			1	1
419	BÜYÜK ÇİĞLİ	MALTEPE	ARSA	26K-IIC	22142	4				328,0			44	44
420	BÜYÜK ÇİĞLİ		1 ER KATL I İKİ EV VE ARSA SI	27L-IVa	22033	3				327,0			1	1
421	BÜYÜK ÇİĞLİ		ARSA	27L-IVa	22036	5				260,0			1	1
422	KÜÇÜK ÇİĞLİ		BİR ER KATL I BEŞE V VE ARSA SI	27K-IVB	21919	4				1103,0			396	396

423	KÜÇÜK ÇİĞLİ		İKİ KATL I KARG İR EV VE ARSA SI	27K-IVB	21920	1								335,0			98	98
424	KÜÇÜK ÇİĞLİ		ARSA	27K-4a	22545	4								167,0			8	8
425	BALATÇIK		ARSA	27K-1D	22324	6								800,0			2	2
426	BALATÇIK		KARG İR EV VE ARSA	28K IVD	22432	4								139,0			14	14
427	BALATÇIK		ARSA	27K-1D	21893	11								936,0			433	433
428	BALATÇIK		TRAF O YERİ	27 K 1 A	21837	1								35,0			1	1
429	BÜYÜK ÇİĞLİ		ARSA	26K-2A	41533	3								96,0			10	10
430	BÜYÜK ÇİĞLİ		ARSA	27K-3C	41243	10								93,0			1	1
431	BÜYÜK ÇİĞLİ		AVLU LU EV	27K-3C	41283	3								171,0			1	1
432	BÜYÜK ÇİĞLİ		1 KATL I EV VE ARSA SI	27L-IVa	22031	12								231,0			1	1

433	BÜYÜK ÇİĞLİ		1 KATL İEV VE ARSA SI	27L-IVD	22045	7				81,0			1	1
434	BÜYÜK ÇİĞLİ		ARSA	26K-2D	21873	4				343,0			23	23
435	BÜYÜK ÇİĞLİ		ARSA	5	22345	2				279,0			516	516
436	BÜYÜK ÇİĞLİ		AVLU LU EV	27K III C	41327	20				265,0			1	1
437	KÜÇÜK ÇİĞLİ		ARSA	27K-IVD	21825	2				179,0			43	43
438	KÜÇÜK ÇİĞLİ		ARSA	27K-4a	22550	12				169,0			22	22
439	BÜYÜK ÇİĞLİ		YOL	19		5964				944,0			1	1
440	BALATÇIK		KARG İR EV VE ARSA	28K IVD	22427	7				223,0			31	31
441	BALATÇIK		ARSA	28 K 3 D	22291	1				9187,5			1	1
442	BÜYÜK ÇİĞLİ		AVLU LU EV	27K-3C	41239	6				162,0			1	1
443	BÜYÜK ÇİĞLİ		AVLU LU EV	26K-2B	41443	1				124,0			1	1
444	BÜYÜK ÇİĞLİ		ARSA	26K-2B	41449	3				132,0			1	1

445	BÜYÜK ÇİĞLİ		ARSA	26K-2B	41454	10				142,0			1	1
446	BÜYÜK ÇİĞLİ		AVLU LU EV	26K-2A	41528	7				56,0			11	11
447	BÜYÜK ÇİĞLİ		AVLU LU EV	26K-2A	41534	2				130,0			16	16
448	BÜYÜK ÇİĞLİ		1 KAT EV	27K-3C	37660	1				306,0			81	81
449	BÜYÜK ÇİĞLİ		ARSA	27K-3B	37669	2				144,0			1	1
450	BÜYÜK ÇİĞLİ		ARSA	23 PLAN	21603	10				196,0			1	1
451	BÜYÜK ÇİĞLİ		ARSA	27L-IVd	22037	10				290,0			1	1
452	BÜYÜK ÇİĞLİ		1 KATL I EV VE ARSA SI	27L-IVd	22038	5				315,0			1	1
453	BÜYÜK ÇİĞLİ		ARSA	26K-2B	22313	12				156,0			15	15
454	BÜYÜK ÇİĞLİ		KARG İR EV VE ARSA	5	22345	7				153,0			4	4
455	KÜÇÜK ÇİĞLİ		ARSA	27K IV C	21900	2				541,0			1	1
456	BÜYÜK ÇİĞLİ		AVLU LU EV	27K-3C	41213	7				142,0			1	1

457	BÜYÜK ÇİĞLİ		AVLU LU EV	27K-3C	41243	3				166,0			16	16
458	BÜYÜK ÇİĞLİ		ARSA	27K-3C	41247	8				310,0			1	1
459	BÜYÜK ÇİĞLİ		AVLU LU EV	26K-2A	41391	11				265,0			1	1
460	BÜYÜK ÇİĞLİ		AVLU LU EV	26K-2A	41504	2				137,0			1	1
461	BÜYÜK ÇİĞLİ		AVLU LU EV	26K-2A	41536	6				180,0			1	1
462	BÜYÜK ÇİĞLİ		ARSA	27K-3A	37651	2				142,0			1	1
463	BÜYÜK ÇİĞLİ		1 KATL I EV	27K-3D	37667	2				326,0			82	82
464	BÜYÜK ÇİĞLİ		ARSA	20 PL II	21585	1				327,0			18	18
465	BÜYÜK ÇİĞLİ		1 KATL I EV VE ARSA SI	27L-IVa	22031	6				225,0			1	1
466	BÜYÜK ÇİĞLİ		ARSA	26KIIB	21967	3				257,0			5	5
467	BÜYÜK ÇİĞLİ		BAHÇ ELİ KARG İR EV	26KIIB	21967	4				228,0			39	39

468	KÜÇÜK ÇİĞLİ		BİR KATL I KARG İR EV VE ARSA SI	27K-IVB	21919	5				374,0			1	1
469	KÜÇÜK ÇİĞLİ		ARSA	27K-4a	22543	4				176,0			29	29
470	KÜÇÜK ÇİĞLİ		ARSA	27K-4a	22549	4				149,0			1	1
471	BÜYÜK ÇİĞLİ		TRAF O YERİ	26K-3D		5924				35,0			1	1
472	BÜYÜK ÇİĞLİ		ARSA	27L4A	22443	1				571,0			1	1
473	BÜYÜK ÇİĞLİ		ARSA	27L4A	22443	2				507,0			1	1
474	BALATÇIK		ARSA	26k-1d	22324	8				800,0			60	60
475	BALATÇIK	ESENTEPE	ARSA	27K-ID 37 PLAN	21762	2				1578,0			16	16
476	BALATÇIK	ESENTEPE	ARSA	27K ID 37 PLAN	21762	5				1229,0			544	544
477	BÜYÜK ÇİĞLİ		YOL	26 K I C	22452	4				548,0			1	1
478	BÜYÜK ÇİĞLİ		ARSA	26 K 2 A		5977				145,0			40	40

479	BALATÇIK		ARSA	27K-IIA	21708	3				823,0			26	26
480	BALATÇIK		ARSA	27K 1C	21755	1				2459,0			432	432
481	BALATÇIK		ARSA	27K 1C	21751	2				4501,0			18888	18888
482	BALATÇIK		ARSA	27K-2A	21710	1				1993,0			18	18
483	BALATÇIK		ARSA	27K IC	21739	2				1404,0			283	283
484	KÜÇÜK ÇİĞLİ		ARSA	27K-4a	22536	7				156,0			1	1
485	BALATÇIK		ARSA	27K-1C	21760	1				2210,0			4	4
486	BALATÇIK		ARSA	27K-2A	21712	2				2799,0			1656	1656
487	BALATÇIK		ARSA	27K-1C	21739	1				1376,0			212	212
488	BALATÇIK	ESENTEPE	ARSA	27K-Id 37PLAN	21768	1				1892,0			281	281
489	BALATÇIK		ARSA	27K-IIA	21719	11				2185,0			320	320
490	BALATÇIK		ARSA	27K-1C	21730	1				2200,0			95	95
491	BÜYÜK ÇİĞLİ	MALTEPE	ARSA	5	1147	1				368,0			1	1
492	BÜYÜK ÇİĞLİ	MALTEPE	ARSA	5	1147	2				300,0			1	1
493	BALATÇIK		YOL	28 J II B	22481	1				42604,0			1	1
494	BALATÇIK		YOL	28 J II B	22481	2				32244,0			1	1
495	BALATÇIK		ARSA	27 J 2 B	22404	1				6514,0			96	96
496	BÜYÜK ÇİĞLİ		3 TANE 1 KATL I EV	27K-3C	37657	1				759,0			279	279
497	HARMAND ALI		ARSA		2247	4				282,0			1	1

498	HARMAND ALI		ARSA		2141	1				2962,0			71	71
499	HARMAND ALI		ARSA		2142	1				2555,0			71	71
500	HARMAND ALI		ARSA		2144	3				759,0			50	50
501	HARMAND ALI		ARSA		2146	2				759,0			32	32
502	HARMAND ALI		ARSA		2157	1				5847,0			1	1
503	HARMAND ALI		ARSA		2161	2				5721,0			3	3
504	HARMAND ALI		ARSA		2160	1				7504,0			3	3
505	HARMAND ALI		ARSA		2159	1				1143,0			19	19
506	HARMAND ALI		ARSA		2103	2				4494,0			17	17
507	HARMAND ALI		ARSA		2292	1				2616,0			17	17
508	HARMAND ALI		ARSA		2294	1				2853,0			17	17
509	HARMAND ALI		ARSA		2301	1				3950,0			17	17
510	HARMAND ALI		ARSA		2304	1				2143,0			17	17
511	HARMAND ALI		ARSA		2097	2				1302,0			17	17

512	HARMAND ALI		ARSA		2101	2				810,0			17	17
513	HARMAND ALI	KÖYİÇİ	DÜKKAN	2		82				16,9			1	1
514	HARMAND ALI	KÖYİÇİ	AVLU LU KAHVEHANE	2		142				288,0			1	1
515	HARMAND ALI	KÖYİÇİ	AVLU LU VE ODALI CAMİİ	4		217				615,0			1	1
516	HARMAND ALI	KÖYİÇİ	FIRIN	4		219				59,8			1	1
517	HARMAND ALI	KÖYİÇİ	KAHVEHANE	4		220				51,6			1	1
518	HARMAND ALI	KÖYİÇİ	AHIR	4		222				100,0			1	1
519	HARMAND ALI	HAYITLIDERE	TARLA	22		1008				1735,0			1	1
520	HARMAND ALI	KÖYİÇİ	ARSA	8		1051				49,0			1	1
521	HARMAND ALI		AVLU LU EV		2019	24				174,0			1	1
522	HARMAND ALI		TARLA		2198	1				1572,0			268	268
523	HARMAND ALI		ARSA		2193	14				56,0			1	1

524	HARMAND ALI		ARSA		2193	13				57,0			1	1
525	HARMAND ALI		ARSA		2145	1				98,0			1	1
526	HARMAND ALI		ARSA		2146	1				293,0			1	1
527	HARMAND ALI		ARSA		2148	1				2074,0			1	1
528	HARMAND ALI		ARSA		2155	1				2581,0			1	1
529	HARMAND ALI		ARSA		2260	22				144,0			1	1
530	HARMAND ALI		ARSA		2259	12				180,0			28	28
531	HARMAND ALI		ARSA		2132	1				9152,0			1	1
532	HARMAND ALI		ARSA		2288	3				1549,0			11	11
533	HARMAND ALI		ARSA		2147	1				1088,0			25	25
534	HARMAND ALI		ARSA		2153	2				2040,0			1	1
535	HARMAND ALI		ARSA		2207	14				140,0			1	1
536	HARMAND ALI		ARSA		2207	10				140,0			1	1
537	HARMAND ALI		ARSA		2206	2				1932,0			401	401

538	HARMAND ALI		ARSA		2193	18				127,0			1	1
539	HARMAND ALI		ARSA		2193	15				113,0			1	1
540	HARMAND ALI		ARSA		2165	2				5021,0			67	67
541	HARMAND ALI		ARSA		2165	1				9046,0			139	139
542	HARMAND ALI		ARSA		2163	1				6068,0			113	113
543	HARMAND ALI		ARSA		2226	1				1374,0			1	1
544	HARMAND ALI		HAM TOPR AK			1159				9620,0			1	1
545	HARMAND ALI		ARSA		2022	23				192,0			3	3
546	HARMAND ALI		ARSA		2383	10				277,0			7	7
547	HARMAND ALI		ARSA		2379	9				163,0			33	33
548	HARMAND ALI		ARSA		2375	8				81,0			2	2
549	HARMAND ALI		AVLU LU EV		2397	1				479,0			64	64
550	HARMAND ALI		ARSA		2182	12				140,0			1	1
551	HARMAND ALI		ARSA		2174	18				140,0			1	1

552	HARMAND ALI		ARSA		2177	7				140,0			1	1
553	HARMAND ALI		BELE DİYE HİZMET BİNASI		2400	5				1159,0			1	1
554	HARMAND ALI		ARSA		2400	2				10474,0			1	1
555	HARMAND ALI		ARSA		2338	5				234,0			5	5
556	HARMAND ALI		ARSA		2339	12				228,0			27	27
557	HARMAND ALI		TRAF O YERİ		2082	1				62,0			1	1
558	HARMAND ALI		TRAF O YERİ	28 K 1 B	2093	1				62,0			1	1
559	HARMAND ALI		TRAF O YERİ	28 K I B	2092	1				150,0			1	1
560	HARMAND ALI		TRAF O YERİ	28 K I B	2426	1				62,0			1	1
561	HARMAND ALI		TRAF O YERİ	28 K I B	2337	1				62,0			1	1
562	HARMAND ALI		TRAF O YERİ	28 K 4 C	2425	1				62,0			1	1

563	HARMAND ALI		TRAF O YERİ	29 K 4 C	2427	1				62,0			1	1
564	HARMAND ALI		AVLU LU EV	28 K I C	2392	9				463,0			186	186
565	HARMAND ALI		ARSA	28 K 1 D	2411	20				641,0			74	74
566	HARMAND ALI		TRAF O YERİ		2428	1				110,0			1	1
567	HARMAND ALI		TRAF O YERİ		2429	1				110,0			1	1
568	HARMAND ALI		TRAF O YERİ		2430	1				35,0			1	1
569	HARMAND ALI		TRAF O YERİ		2431	1				35,0			1	1
570	HARMAND ALI		TRAF O YERİ		2432	1				35,0			1	1
571	HARMAND ALI		TRAF O YERİ		2433	1				15,0			1	1
572	HARMAND ALI		TRAF O YERİ		2434	1				35,0			1	1
573	HARMAND ALI		TRAF O YERİ		2435	1				35,0			1	1

574	HARMAND ALI		TRAF O YERİ		2436	1				35,0			1	1
575	HARMAND ALI		TRAF O YERİ		2437	1				35,0			1	1
576	HARMAND ALI		TRAF O YERİ		2438	1				35,0			1	1
577	HARMAND ALI		TRAF O YERİ		2439	1				35,0			1	1
578	HARMAND ALI		ARSA		2206	1				1313,0			21	21
579	HARMAND ALI		TRAF O YERİ		2233	3				35,0			1	1
580	HARMAND ALI		ARSA		2233	4				3093,0			1	1
581	HARMAND ALI		TRAF O YERİ		2400	6				36,0			1	1
582	HARMAND ALI		BELE DİYE HİZMET BİNASI		2400	7				1453,0			1	1
583	AHMET EFENDİ		ARSA		60602	5				207,0			6	6
584	AHMET EFENDİ		CAMİ		60603	17				80,0			1	1

585	AHMET EFENDİ		ARSA		3302	1				16548,0			7	7
586	AHMET EFENDİ		ARSA		3303	1				6061,0			37	37
587	HARMAND ALI		ARSA		2178	13				223,0			1	1
588	HARMAND ALI		ARSA		2182	20				140,0			1	1
589	HARMAND ALI		ARSA		2197	8				1083,0			1	1
590	HARMAND ALI		ARSA		2159	2				1286,0			67	67
591	BALATÇIK		1 KATL I EV VE ARSA SI	27K-Id	22077	6				247,0			1	1
592	BALATÇIK		2 KATL I EV VE ARSA SI	27K-Id	22077	3				242,0			1	1
593	BALATÇIK		1 KATL I EV VE ARSA SI	27K-Ia	22063	9				291,0			1	1

594	BALATÇIK		1 KATL I EV VE ARSA SI	27K-Ia	22057	2				301,0			1	1
595	BÜYÜK ÇİĞLİ		1 KATL I 2 EV	26K 2B 26K 2C	21913	13				402,0			52	52
596	BÜYÜK ÇİĞLİ	KÖYİÇİ	KAHV EHAN E	37		1341				64,0			1	1
597	KAKLIÇ	SAMANCI	TARL A	K18 D4 IVD		150				37600,0			1	1
598	KAKLIÇ	BALLI ÖZMAK	TARL A	K18 C3 IIC		459				3000,0			1	1
599	KAKLIÇ	KÖY İÇİ	AVLU LU ÜÇ ODA VE SALO N	1		679				210,0			1	1
600	KAKLIÇ	KÖYİÇİ	BAHÇ ELİ KARG İR CAMİ VE 1 ODA	7		716				1105,0			1	1

601	KAKLIÇ	KÖYİÇİ	KERPİ Ç DÜKK AN	7	735					26,0			1	1
602	KAKLIÇ	KÖYİÇİ	KERPİ Ç DÜKK AN	7	737					28,0			1	1
603	KAKLIÇ	KÖYİÇİ	KERPİ Ç DÜKK AN	7	738					30,0			1	1
604	KAKLIÇ	KÖYİÇİ	KERPİ Ç DÜKK AN	7	739					23,0			1	1
605	KAKLIÇ	KÖYİÇİ	KERPİ Ç KAHV EHAN E	7	740					59,0			1	1
606	KAKLIÇ	KÖYİÇİ	KERPİ Ç KAHV EHAN E	3	744					48,0			1	1
607	KAKLIÇ	KÖYİÇİ	ARSA	7	747					78,0			1	1
608	KAKLIÇ	KÖYİÇİ	ARSA	3	787					218,0			1	1

609	KAKLIÇ	KÖY İÇİ	KERPİ Ç DAM VE AVLU SU	7		879				450,0			1	1
610	KAKLIÇ	KÖY İÇİ	KARG İR EV VE AVLU SU	7		881				523,0			1	1
611	KAKLIÇ	KÖY İÇİ	ARSA	7		882				509,0			1	1
612	KAKLIÇ	BALLIAZM AK	TARL A	K18 C3 2C		1046				5300,0			1	1
613	KÜÇÜK ÇİĞLİ		ARSA	8	1074	2				1833,0			1	1
614	SASALI	MEZARLI	METR UK MEZA RLIK	K17C3-3D		100				9000,0			1	1
615	SASALI	KÖYİÇİ	AVLU LU KERPİ Ç EV VE AHIR	2		473				124,0			1	1

616	SASALI	KÖYİÇİ	KARGİR CAMİ VE AVLU SU	4		589				368,0			1	1
617	SASALI	KÖYİÇİ	AVLU LU KERPİ ÇEV	4		590				428,0			1	1
618	SASALI	KÖYİÇİ	Arsa	7		642				224,0			1	1
619	SASALI		AVLU LU KERPİ ÇEV VE ARSA	26I-IB	84	1				131,7			43	43
620	SASALI		AVLU LU KERPİ ÇEV VE ARSA	26I-IB	85	4				265,7			1	1
621	SASALI		AVLU LU KERPİ Ç DAM VE ARSA	26-I-IIA	96	3				209,3			653	653

			KARG İR AVLU LU EV VE ARSA											
622	SASALI		ARSA	26-I-IIA	96	9				233,2			203	203
623	SASALI		ARSA	26I IIA 27I IIID	82	2				355,6			37	37
			AVLU LU KERPİ ÇEV VE AHIR VE ARSA											
624	SASALI		ARSA	26I IIA 27I IIID	83	12				207,4			929	929
625	SASALI	KÖYİÇİ	1 KAT EV	8	102	6				452,0			19	19
626	SASALI	KÖYİÇİ	1 KAT EV	9	103	4				297,0			4	4
627	SASALI		ARSA	27 I 4 C	111	2				1228,0			595	595
628	SASALI		ARSA	26I-IB	105	1				4332,0			1	1
629	SASALI		ARSA	12	49	6				139,0			28	28
630	UĞUR MUMCU		ARSA		2054	5				246,0			1	1
631	SASALI		ARSA	26 I B 27 I 4 C	212	7				315,0			1	1

632	KAKLIÇ	KÖY İÇİ	KARG İR EV VE AVLU SU	7		880				336,0			1	1
633	SASALI		TRAF O YERİ	26I-2A	206	1				100,0			1	1
634	SASALI		AVLU LU KERPİ Ç EV VE ARSA	26-I-IIA	95	5				119,0			41	41
635	BALATÇIK		1 KATL I 2 EV VE ARSA SI	27K-Id	22077	2				399,0			1	1
636	KAKLIÇ	KARATOP RAK	TARL A	K17C3-3C		203				3960,0			1	1
637	KAKLIÇ	KÖYİÇİ	KERPİ Ç DÜKK AN	7		736				27,0			1	1
638	KAKLIÇ	KÖY İÇİ	ARSA	8		842				930,0			1	1
639	SASALI		1 KAT EV	08.Kas	100	3				169,0			18	18

640	KAKLIÇ	KARATOP RAK	TARL A	K17 BA IIB		191			36937,0			1	1
641	KAKLIÇ	KARATOP RAK	TARL A	K17 C3 IIC		199			15438,0			1	1
642	KAKLIÇ	KÖYİÇİ	ARSA	1		699			173,0			1	1
643	KAKLIÇ	KÖY İÇİ	ARSA	5		858			38,0			1	1
644	SASALI	KÖYİÇİ	ARSA	3		529			178,0			1	1
645	KAKLIÇ	KÖYİÇİ	KERPİ Ç ÜÇ ODA VE BİR SALU NU HAVİ EV	7		715			72,0			1	1
646	SASALI	KÖYİÇİ	AVLU LU KERPİ Ç EV	3		511			132,0			1	1
647	SASALI	KÖYİÇİ	2 EV	9	103	9			474,0			58	58
648	BALATÇIK		ARSA	27K-1C	21712	1			1835,0			177	177
649	BÜYÜK ÇİĞLİ		YOL	28k-3a(13)	22645	2			150,4			1	1
650	BÜYÜK ÇİĞLİ		TRAF O	26k-2d	21586	1			35,0			1	1
651	BÜYÜK ÇİĞLİ		-Trafo- --	26k-1c	21865	1			23,0			1	1
652	SASALI		TRAF	27I-3A	115	1			100,0			1	1

			O											
653	BALATÇIK		TRAF O	27K-1C	22666	1				34,7			1	1
654	BÜYÜK ÇİĞLİ		TRAF O	26K-1C	22298	1				34,5			1	1
655	BALATÇIK		ARSA	27K I-B 27K I-C		5759				1157,0			1	1
656	BALATÇIK		ARSA	27K I-B 27K I-C		5760				4110,0			1	1
657	BALATÇIK		ARSA	27K I-B 27K I-C		5761				635,0			1	1
658	BÜYÜK ÇİĞLİ		ARSA	27L-4D	22675	1				1262,8			1	1
659	BÜYÜK ÇİĞLİ		CAMI	26 L -1B 27L-4C	22679	1				1514,0			1	1
660	BÜYÜK ÇİĞLİ		AVLU LU EV	26k 2b	41444	7				140,8			6483	6483
661	BÜYÜK ÇİĞLİ		ARSA	27-L-4-a	22681	1				34,7			1	1
662	BÜYÜK ÇİĞLİ		TRAF O YERİ	27K-IIB 27K-IIC	22625	4				34,7			1	1
663	BÜYÜK ÇİĞLİ		TRAF O YERİ	27K-IIB 27K-IIC	22625	3				34,7			1	1
664	BÜYÜK ÇİĞLİ		YOL VE YEŞİL ALAN	26K-2C	22683	1				552,0			1	1
665	BALATÇIK		ARSA	27K-1d		5776				452,9			6722	6722

666	BÜYÜK ÇİĞLİ		ARSA	26K-1b	22354	6				726,6			1	1
667	BÜYÜK ÇİĞLİ		ARSA	26K-1b	22354	7				4280,4			1	1
668	HARMAND ALI		TRAF O YERİ	2BKIB	2113	2				62,0			1	1
669	HARMAND ALI		TRAF O YERİ	28 K I B	2091	1				62,0			1	1
670	HARMAND ALI		ARSA		2290	7				200,0			109	109
671	HARMAND ALI		ARSA		2185	1				1450,0			301	301
672	UĞUR MUMCU		TARL A		2199	3				4000,0			9	9
673	BALATÇIK	KÖY İÇİ	KERPİ Ç AVLU LU EV	12		155				425,0			1	1
674	BALATÇIK	KÖY İÇİ	ARSA	12		211				405,0			1	1
675	BALATÇIK		2 KATL I EV VE ARSA SI	27K-Id	22078	1				339,0			1	1

676	BALATÇIK	1 KATL IEV VE ARSA SI	27K-Id	22076	2				207,0			1	1
677	BALATÇIK	1 KATL IEV VE ARSA SI	27K-Id	22073	5				200,0			1	1
678	BALATÇIK	1 KATL IEV VE ARSA SI	27K-Id	22073	3				320,0			1	1
679	BALATÇIK	1 KATL IEV VE ARSA SI	27K-Id	22070	5				324,0			1	1
680	BALATÇIK	2 KATL IEV VE ARSA SI	27K-Id	22070	2				310,0			1	1

681	BALATÇIK	1 KATL I EV VE ARSA SI	27K-Id	22069	8				257,0			1	1
682	BALATÇIK	1 KATL I EV VE ARSA SI	27K-Ia	22068	1				179,0			1	1
683	BALATÇIK	1 ER KATL I 2 EV VE ARSA SI	27K-Id	22067	5				387,0			1	1
684	BALATÇIK	1 ER KATL I 2 EV VE ARSA SI	27K-Ia	22065	1				262,0			1	1
685	BALATÇIK	1 KATL I EV VE ARSA SI	27K-Ia	22064	4				315,0			1	1

686	BALATÇIK	1 KATL IEV VE ARSA SI	27K-Ia	22064	3				354,0			1	1
687	BALATÇIK	1 KATL IEV VE ARSA SI	27K-Ia	22063	2				213,0			1	1
688	BALATÇIK	1 KATL IEV VE ARSA SI	27K-Ia	22062	12				381,0			1	1
689	BALATÇIK	1 KATL IEV VE ARSA SI	27K-Ia	22062	9				175,0			1	1
690	BALATÇIK	1 KATL IEV VE ARSA SI	27K-Ia	22056	22				352,0			1	1

691	BALATÇIK		1 KATL IEV VE ARSA SI	27K-Ia	22056	19				215,0			1	1
692	BALATÇIK		1 KATL IEV VE ARSA SI	27K-Ia	22056	18				235,0			1	1
693	BALATÇIK		1 KATL IEV VE ARSA SI	27K-Ia	22056	17				319,0			1	1
694	BALATÇIK		1 KATL IEV VE ARSA SI	27K-Ia	22056	14				183,0			1	1
695	BALATÇIK		1 KATL IEV VE ARSA SI	27K-Ia	22056	12				300,0			1	1

696	BALATÇIK		BİR KATL I EV VE ARSA SI	27K-Ia	22055	6				314,0			1	1
697	BÜYÜK ÇİĞLİ	MALTEPE	ARSA	10		4671				71,0			1	1
698	BÜYÜK ÇİĞLİ		AVLU LU EV	26K 2B	41354	3				155,0			1	1
699	BÜYÜK ÇİĞLİ		AVLU LU EV	26K 2B	41354	5				159,0			1	1
700	BÜYÜK ÇİĞLİ		AVLU LU EV	26K 2B	41354	6				115,0			1	1
701	BÜYÜK ÇİĞLİ		AVLU LU EV	26K 2B	41356	3				168,0			1	1
702	BÜYÜK ÇİĞLİ		AVLU LU EV	26K-2A	41493	5				335,0			1	1
703	BÜYÜK ÇİĞLİ		ARSA	26K-IB	22242	7				117,0			1	1
704	KAKLIÇ	KÖYİÇİ	KERPİ Ç İKİ DÜKK AN	3		762				52,0			1	1
705	SASALI		ARSA		22	1				1440,0			1	1
706	UĞUR MUMCU		ARSA		2340	1				628,0			1	1

707	BALATÇIK	BİR KATL IEV VE ARSA SI	27K-Ia	22064	1				356,0			1	1
708	BALATÇIK	İKİ KATL IEV VE ARSA SI	27K-Ia	22063	12				183,0			1	1
709	BALATÇIK	1 KATL IEV VE ARSA SI	27K-Id	22067	7				289,0			1	1
710	BALATÇIK	1 KATL IEV VE ARSA SI	27K-Ia	22063	8				221,0			1	1
711	BALATÇIK	1 KATL IEV VE ARSA SI	27K-Ia	22056	10				390,0			1	1

712	BALATÇIK	1 KATL IEV VE ARSA SI	27K-Id	22073	4				280,0			1	1
713	BALATÇIK	1 KATL IEV VE ARSA SI	27K-Ia	22062	6				379,0			1	1
714	BALATÇIK	1 KATL IEV VE ARSA SI	27K-Ia	22067	1				296,0			1	1
715	UĞUR MUMCU	TARL A		2186	1				618,0			1	1
716	BALATÇIK	1 KATL IEV VE ARSA SI	27K-Ia	22056	13				198,0			1	1
717	BALATÇIK	ARSA	12	21669	5				438,0			1	1
718	BÜYÜK ÇİĞLİ	AVLU LU EV	26K 2B	41354	4				107,0			1	1

719	BALATÇIK	1 KATL IEV VE ARSA SI	27K-Id	22072	2				361,0			1	1
720	BALATÇIK	BİR KATL IEV VE ARSA SI	27K-Ia	22063	14				162,0			1	1
721	BALATÇIK	1 KATL IEV VE ARSA SI	27K-Ia	22056	20				191,0			1	1
722	BALATÇIK	1 KATL IEV VE ARSA SI	27K-Id	22070	6				273,0			1	1
723	BALATÇIK	1 KATL IEV VE ARSA SI	27K-Ia	22063	1				315,0			1	1
724	HARMAND ALI	TRAF O YERİ	28K/4A	2441	1				47,0			1	1

725	HARMAND ALI		MEZARLIK	7		361				9820,0			1	1
726	HARMAND ALI		AVLULU EV VE ARSA	28K-1B,c	2443	2				467,8			23	23
727	SASALI		MEZARLIK	İzmir K17c3IIId		206				14200,0			1	1
728	BÜYÜK ÇİĞLİ		ARSA	26K-2d	21690	3				722,3			1	1
729	BÜYÜK ÇİĞLİ		Arsa--- -	26k-1b		6036				5158,7			16148 4	1614 84
730	KÜÇÜK ÇİĞLİ		ARSA	27K-4A	21810	5				131,5			17	17
731	KÜÇÜK ÇİĞLİ		ARSA	27K-4A	21810	6				131,3			2078	2078
732	KÜÇÜK ÇİĞLİ		ARSA	27K-4A	21810	7				131,2			73	73
733	BALATÇIK		Yol	28J3A-28J3D	21734	2				303,5			1	1
734	BALATÇIK		Yol	28J3A-28J3D	21734	3				1,8			1	1
735	BALATÇIK		Yol	28J3A-28J3D	21734	4				3,9			1	1
736	BALATÇIK		Yol	28J3A-28J3D	21734	5				295,5			1	1

737	BALATÇIK		Yol	28J-3A/28J3D	21734	6				431,5			1	1
738	BALATÇIK	KARAKOV A	ARSA	28J-3A/28J3D	21735	1				3707,3			1	1
739	BÜYÜK ÇİĞLİ		ARSA	26K-IIIc-IIIId	22460	3				983,0			1	1
740	BÜYÜK ÇİĞLİ		ARSA	27K-2C	22157	11				3326,0			1	1
741	BALATÇIK		Arsa	28K-4a	22663	1				2065,8			18942 8	1894 28
742	SASALI		TARL A	L17B2-2A		899				6600,0			427	427
743	BÜYÜK ÇİĞLİ	ATMACA	Arsa---	26K-III A	21690	4				727,1			1	1
744	BÜYÜK ÇİĞLİ		Arsa	26K-Ic	21903	3				275,8			1	1
745	BÜYÜK ÇİĞLİ		Yol	12		6066				14,9			1	1
746	BÜYÜK ÇİĞLİ		Yol	12		6067				508,5			1	1
747	BÜYÜK ÇİĞLİ		Yol	10		6068				276,2			1	1
748	BÜYÜK ÇİĞLİ		Yol	12		6069				253,8			1	1
749	BÜYÜK ÇİĞLİ		Yol	20		6070				537,7			1	1

750	BÜYÜK ÇİĞLİ		Yol	12		6071				77,8			1	1
751	BÜYÜK ÇİĞLİ		Yol	12		6072				28,3			1	1
752	BÜYÜK ÇİĞLİ		DEMİ RYOL U	20		6087				138,0			1	1
753	BÜYÜK ÇİĞLİ	KÖYALTI	Yol ve Yeşil Alan	26k-IBIIa		6096				18788,4			1	1
754	BÜYÜK ÇİĞLİ		Yol	26K-1A		6097				2727,8			1	1
755	BÜYÜK ÇİĞLİ		Arsa	26K-1A		6098				657,3			1	1
756	BÜYÜK ÇİĞLİ		Yol	26K-1A		6099				502,8			1	1
757	BÜYÜK ÇİĞLİ		ARSA	27K-3C		6105				747,0			22889	22889
758	UĞUR MUMCU		KANA L	28J-3C		1115				225,0			1	1
759	BÜYÜK ÇİĞLİ		Yoğurt hane ve Arsası	26K-IIId	21615	1				4249,0			96	96
760	BÜYÜK ÇİĞLİ		Yol	26K-1a		6115				538,9			1	1
761	BÜYÜK ÇİĞLİ		Yol----	26K-1a		6116				126,2			1	1
762	BÜYÜK ÇİĞLİ		- Otopar	26K-1a		6118				798,6			1	1

			k											
763	BÜYÜK ÇİĞLİ		-Park-- -	26K-1a		6120				669,6			1	1
764	BÜYÜK ÇİĞLİ		BELE DİYE HİZM ET BİNA SI	123 Plan	22172	1	3+4+ 5+6	111	4604,0	602642	10000 00		1	1
765	BÜYÜK ÇİĞLİ		DÜKK AN	123 Plan	22172	1	2	92	4604,0	6472	10000 00		1	1
766	KÜÇÜK ÇİĞLİ		DÜĞÜ N SALO NU	27K-IVD	21822	1	1	16	1245,0	80	200		1	1
767	BÜYÜK ÇİĞLİ		MESK EN	27K4A	22169	1	1	2	5	21058,0	2	598	1	1
768	BÜYÜK ÇİĞLİ		MESK EN	27K4A	22169	1	1	3	6	21058,0	2	598	1	1
769	BÜYÜK ÇİĞLİ		MESK EN	27K4A	22169	1	3	9	19	21058,0	2	598	1	1
770	BÜYÜK ÇİĞLİ		MESK EN	27K4A	22169	1	3	10	20	21058,0	2	598	1	1
771	BÜYÜK ÇİĞLİ		MESK EN	27K4A	22169	1	3	10	21	21058,0	2	598	1	1
772	BÜYÜK ÇİĞLİ		DÜKK AN	27K4A	22169	1	3	ZEM İN	22	21058,0	1	598	1	1
773	BÜYÜK ÇİĞLİ		MESK EN	27K4A	22169	1	4	ZEM İN	1	21058,0	2	598	1	1

774	BÜYÜK ÇİĞLİ	MESK EN	27K4A	22169	1	4	1	2	21058,0	2	598	1	1
775	BÜYÜK ÇİĞLİ	MESK EN	27K4A	22169	1	4	1	3	21058,0	2	598	1	1
776	BÜYÜK ÇİĞLİ	MESK EN	27K4A	22169	1	4	2	4	21058,0	2	598	1	1
777	BÜYÜK ÇİĞLİ	MESK EN	27K4A	22169	1	4	2	5	21058,0	2	598	1	1
778	HARMAND ALI	MESK EN		2131	1	A		12	8373,0	1	160	1	1
779	HARMAND ALI	MESK EN		2131	1	A		17	8373,0	1	160	1	1
780	HARMAND ALI	MESK EN		2131	1	A		22	8373,0	1	160	1	1
781	BÜYÜK ÇİĞLİ	MESK EN	27K4A	22169	1	4	3	6	21058,0	2	598	1	1
782	BÜYÜK ÇİĞLİ	MESK EN	27K4A	22169	1	4	3	7	21058,0	2	598	1	1
783	BÜYÜK ÇİĞLİ	MESK EN	27K4A	22169	1	4	4	8	21058,0	2	598	1	1
784	BÜYÜK ÇİĞLİ	MESK EN	27K4A	22169	1	4	4	9	21058,0	2	598	1	1
785	BÜYÜK ÇİĞLİ	MESK EN	27K4A	22169	1	4	5	10	21058,0	2	598	1	1
786	BÜYÜK ÇİĞLİ	MESK EN	27K4A	22169	1	4	5	11	21058,0	2	598	1	1
787	BÜYÜK ÇİĞLİ	MESK EN	27K4A	22169	1	4	6	12	21058,0	2	598	1	1

788	BÜYÜK ÇİĞLİ	MESK EN	27K4A	22169	1	4	6	13	21058,0	2	598	1	1
789	BÜYÜK ÇİĞLİ	MESK EN	27K4A	22169	1	4	7	14	21058,0	2	598	1	1
790	BÜYÜK ÇİĞLİ	MESK EN	27K4A	22169	1	4	7	15	21058,0	2	598	1	1
791	BÜYÜK ÇİĞLİ	MESK EN	27K4A	22169	1	4	8	16	21058,0	2	598	1	1
792	BÜYÜK ÇİĞLİ	MESK EN	27K4A	22169	1	4	8	17	21058,0	2	598	1	1
793	BÜYÜK ÇİĞLİ	MESK EN	27K4A	22169	1	4	9	18	21058,0	2	598	1	1
794	BÜYÜK ÇİĞLİ	MESK EN	27K4A	22169	1	4	9	19	21058,0	2	598	1	1
795	BÜYÜK ÇİĞLİ	MESK EN	27K4A	22169	1	4	10	20	21058,0	2	598	1	1
796	BÜYÜK ÇİĞLİ	MESK EN	27K4A	22169	1	4	10	21	21058,0	2	598	1	1
797	BÜYÜK ÇİĞLİ	DÜKK AN	27K4A	22169	1	4	ZEM İN	22	21058,0	2	598	1	1
798	BÜYÜK ÇİĞLİ	MESK EN	27K4A	22169	1	5	ZEM İN	1	21058,0	1	598	1	1
799	BÜYÜK ÇİĞLİ	MESK EN	27K4A	22169	1	5	1	2	21058,0	2	598	1	1
800	BÜYÜK ÇİĞLİ	MESK EN	27K4A	22169	1	1	3	7	21058,0	2	598	1	1
801	BÜYÜK ÇİĞLİ	MESK EN	27K4A	22169	1	1	4	8	21058,0	2	598	1	1

802	BÜYÜK ÇİĞLİ	MESK EN	27K4A	22169	1	1	4	9	21058,0	2	598	1	1
803	BÜYÜK ÇİĞLİ	MESK EN	27K4A	22169	1	1	5	10	21058,0	2	598	1	1
804	BÜYÜK ÇİĞLİ	MESK EN	27K4A	22169	1	1	5	11	21058,0	2	598	1	1
805	BÜYÜK ÇİĞLİ	MESK EN	27K4A	22169	1	1	6	12	21058,0	2	598	1	1
806	BÜYÜK ÇİĞLİ	MESK EN	27K4A	22169	1	1	6	13	21058,0	2	598	1	1
807	BÜYÜK ÇİĞLİ	MESK EN	27K4A	22169	1	1	7	14	21058,0	2	598	1	1
808	BÜYÜK ÇİĞLİ	MESK EN	27K4A	22169	1	1	7	15	21058,0	2	598	1	1
809	BÜYÜK ÇİĞLİ	MESK EN	27K4A	22169	1	1	8	16	21058,0	2	598	1	1
810	BÜYÜK ÇİĞLİ	MESK EN	27K4A	22169	1	1	8	17	21058,0	2	598	1	1
811	BÜYÜK ÇİĞLİ	MESK EN	27K4A	22169	1	1	9	18	21058,0	2	598	1	1
812	BÜYÜK ÇİĞLİ	MESK EN	27K4A	22169	1	1	9	19	21058,0	2	598	1	1
813	BÜYÜK ÇİĞLİ	MESK EN	27K4A	22169	1	1	10	20	21058,0	2	598	1	1
814	BÜYÜK ÇİĞLİ	MESK EN	27K4A	22169	1	1	10	21	21058,0	2	598	1	1
815	BÜYÜK ÇİĞLİ	DÜKK AN	27K4A	22169	1	1	ZEM İN	22	21058,0	1	598	1	1

816	BÜYÜK ÇİĞLİ	MESK EN	27K4A	22169	1	2	ZEM İN	1	21058,0	2	598	1	1
817	BÜYÜK ÇİĞLİ	MESK EN	27K4A	22169	1	5	1	3	21058,0	2	598	1	1
818	BÜYÜK ÇİĞLİ	MESK EN	27K4A	22169	1	5	2	4	21058,0	2	598	1	1
819	BÜYÜK ÇİĞLİ	MESK EN	27K4A	22169	1	5	2	5	21058,0	2	598	1	1
820	BÜYÜK ÇİĞLİ	MESK EN	27K4A	22169	1	5	3	6	21058,0	2	598	1	1
821	BÜYÜK ÇİĞLİ	MESK EN	27K4A	22169	1	5	3	7	21058,0	2	598	1	1
822	BÜYÜK ÇİĞLİ	MESK EN	27K4A	22169	1	5	4	8	21058,0	2	598	1	1
823	BÜYÜK ÇİĞLİ	MESK EN	27K4A	22169	1	5	4	9	21058,0	2	598	1	1
824	BÜYÜK ÇİĞLİ	MESK EN	27K4A	22169	1	5	5	10	21058,0	2	598	1	1
825	BÜYÜK ÇİĞLİ	MESK EN	27K4A	22169	1	5	5	11	21058,0	2	598	1	1
826	BÜYÜK ÇİĞLİ	MESK EN	27K4A	22169	1	5	6	12	21058,0	2	598	1	1
827	BÜYÜK ÇİĞLİ	MESK EN	27K4A	22169	1	5	6	13	21058,0	2	598	1	1
828	BÜYÜK ÇİĞLİ	MESK EN	27K4A	22169	1	5	7	14	21058,0	2	598	1	1
829	BÜYÜK ÇİĞLİ	MESK EN	27K4A	22169	1	5	7	15	21058,0	2	598	1	1

830	BÜYÜK ÇİĞLİ	MESK EN	27K4A	22169	1	2	1	2	21058,0	2	598	1	1
831	BÜYÜK ÇİĞLİ	MESK EN	27K4A	22169	1	2	1	3	21058,0	2	598	1	1
832	BÜYÜK ÇİĞLİ	MESK EN	27K4A	22169	1	2	2	4	21058,0	2	598	1	1
833	BÜYÜK ÇİĞLİ	MESK EN	27K4A	22169	1	2	2	5	21058,0	2	598	1	1
834	BÜYÜK ÇİĞLİ	MESK EN	27K4A	22169	1	2	3	6	21058,0	2	598	1	1
835	BÜYÜK ÇİĞLİ	MESK EN	27K4A	22169	1	2	3	7	21058,0	2	598	1	1
836	BÜYÜK ÇİĞLİ	MESK EN	27K4A	22169	1	2	4	8	21058,0	2	598	1	1
837	BÜYÜK ÇİĞLİ	MESK EN	27K4A	22169	1	2	4	9	21058,0	2	598	1	1
838	BÜYÜK ÇİĞLİ	MESK EN	27K4A	22169	1	2	5	10	21058,0	2	598	1	1
839	BÜYÜK ÇİĞLİ	MESK EN	27K4A	22169	1	2	5	11	21058,0	2	598	1	1
840	BÜYÜK ÇİĞLİ	MESK EN	27K4A	22169	1	2	6	12	21058,0	2	598	1	1
841	BÜYÜK ÇİĞLİ	MESK EN	27K4A	22169	1	2	6	13	21058,0	2	598	1	1
842	BÜYÜK ÇİĞLİ	MESK EN	27K4A	22169	1	2	7	14	21058,0	2	598	1	1
843	BÜYÜK ÇİĞLİ	MESK EN	27K4A	22169	1	2	7	15	21058,0	2	598	1	1

844	BÜYÜK ÇİĞLİ	MESK EN	27K4A	22169	1	2	8	16	21058,0	2	598	1	1
845	BÜYÜK ÇİĞLİ	MESK EN	27K4A	22169	1	2	8	17	21058,0	2	598	1	1
846	BÜYÜK ÇİĞLİ	MESK EN	27K4A	22169	1	2	9	18	21058,0	2	598	1	1
847	BÜYÜK ÇİĞLİ	MESK EN	27K4A	22169	1	2	9	19	21058,0	2	598	1	1
848	BÜYÜK ÇİĞLİ	MESK EN	27K4A	22169	1	2	10	20	21058,0	2	598	1	1
849	BÜYÜK ÇİĞLİ	MESK EN	27K4A	22169	1	2	10	21	21058,0	2	598	1	1
850	BÜYÜK ÇİĞLİ	DÜKK AN	27K4A	22169	1	2	ZEM İN	22	21058,0	1	598	1	1
851	BÜYÜK ÇİĞLİ	MESK EN	27K4A	22169	1	3	ZEM İN	1	21058,0	2	598	1	1
852	BÜYÜK ÇİĞLİ	MESK EN	27K4A	22169	1	3	1	2	21058,0	2	598	1	1
853	BÜYÜK ÇİĞLİ	MESK EN	27K4A	22169	1	3	1	3	21058,0	2	598	1	1
854	BÜYÜK ÇİĞLİ	MESK EN	27K4A	22169	1	3	2	4	21058,0	2	598	1	1
855	BÜYÜK ÇİĞLİ	MESK EN	27K4A	22169	1	3	2	5	21058,0	2	598	1	1
856	BÜYÜK ÇİĞLİ	MESK EN	27K4A	22169	1	3	3	6	21058,0	2	598	1	1
857	BÜYÜK ÇİĞLİ	MESK EN	27K4A	22169	1	3	3	7	21058,0	2	598	1	1

858	BÜYÜK ÇİĞLİ	MESK EN	27K4A	22169	1	3	4	8	21058,0	2	598	1	1
859	BÜYÜK ÇİĞLİ	MESK EN	27K4A	22169	1	3	4	9	21058,0	2	598	1	1
860	BÜYÜK ÇİĞLİ	MESK EN	27K4A	22169	1	3	5	10	21058,0	2	598	1	1
861	BÜYÜK ÇİĞLİ	MESK EN	27K4A	22169	1	3	5	11	21058,0	2	598	1	1
862	BÜYÜK ÇİĞLİ	MESK EN	27K4A	22169	1	3	6	12	21058,0	2	598	1	1
863	BÜYÜK ÇİĞLİ	MESK EN	27K4A	22169	1	3	6	13	21058,0	2	598	1	1
864	BÜYÜK ÇİĞLİ	MESK EN	27K4A	22169	1	3	7	14	21058,0	2	598	1	1
865	BÜYÜK ÇİĞLİ	MESK EN	27K4A	22169	1	3	7	15	21058,0	2	598	1	1
866	BÜYÜK ÇİĞLİ	MESK EN	27K4A	22169	1	3	8	16	21058,0	2	598	1	1
867	BÜYÜK ÇİĞLİ	MESK EN	27K4A	22169	1	3	8	17	21058,0	2	598	1	1
868	BÜYÜK ÇİĞLİ	MESK EN	27K4A	22169	1	3	9	18	21058,0	2	598	1	1
869	BÜYÜK ÇİĞLİ	MESK EN	27K4A	22169	1	5	8	16	21058,0	2	598	1	1
870	BÜYÜK ÇİĞLİ	MESK EN	27K4A	22169	1	5	8	17	21058,0	2	598	1	1
871	BÜYÜK ÇİĞLİ	MESK EN	27K4A	22169	1	8	6	12	21058,0	2	598	1	1

872	BÜYÜK ÇİĞLİ	MESK EN	27K4A	22169	1	8	6	13	21058,0	2	598	1	1
873	BÜYÜK ÇİĞLİ	MESK EN	27K4A	22169	1	8	7	14	21058,0	2	598	1	1
874	BÜYÜK ÇİĞLİ	MESK EN	27K4A	22169	1	8	7	15	21058,0	2	598	1	1
875	BÜYÜK ÇİĞLİ	MESK EN	27K4A	22169	1	8	8	16	21058,0	2	598	1	1
876	BÜYÜK ÇİĞLİ	MESK EN	27K4A	22169	1	8	8	17	21058,0	2	598	1	1
877	BÜYÜK ÇİĞLİ	Meske n	27K4A	22169	1	8	9	18	21058,0	2	598	1	1
878	BÜYÜK ÇİĞLİ	Meske n	27K4A	22169	1	8	9	19	21058,0	2	598	1	1
879	BÜYÜK ÇİĞLİ	Meske n	27K4A	22169	1	8	10	20	21058,0	2	598	1	1
880	BÜYÜK ÇİĞLİ	Meske n	27K4A	22169	1	8	10	21	21058,0	2	598	1	1
881	BÜYÜK ÇİĞLİ	Dükka n	27K4A	22169	1	8	ZEM IN	22	21058,0	1	598	1	1
882	BÜYÜK ÇİĞLİ	Meske n	27K4A	22169	1	9	ZEM IN	1	21058,0	2	598	1	1
883	BÜYÜK ÇİĞLİ	Meske n	27K4A	22169	1	9	1	2	21058,0	2	598	1	1
884	BÜYÜK ÇİĞLİ	Meske n	27K4A	22169	1	9	1	3	21058,0	2	598	1	1
885	BÜYÜK ÇİĞLİ	Meske n	27K4A	22169	1	9	2	4	21058,0	2	598	1	1

886	BÜYÜK ÇİĞLİ	Meske n	27K4A	22169	1	9	2	5	21058,0	2	598	1	1
887	BÜYÜK ÇİĞLİ	Meske n	27K4A	22169	1	9	3	6	21058,0	2	598	1	1
888	BÜYÜK ÇİĞLİ	Meske n	27K4A	22169	1	9	4	8	21058,0	2	598	1	1
889	BÜYÜK ÇİĞLİ	Meske n	27K4A	22169	1	9	4	9	21058,0	2	598	1	1
890	BÜYÜK ÇİĞLİ	Meske n	27K4A	22169	1	9	5	10	21058,0	2	598	1	1
891	BÜYÜK ÇİĞLİ	Meske n	27K4A	22169	1	9	5	11	21058,0	2	598	1	1
892	BÜYÜK ÇİĞLİ	Meske n	27K4A	22169	1	9	6	12	21058,0	2	598	1	1
893	BÜYÜK ÇİĞLİ	Meske n	27K4A	22169	1	9	6	13	21058,0	2	598	1	1
894	BÜYÜK ÇİĞLİ	Meske n	27K4A	22169	1	9	7	14	21058,0	2	598	1	1
895	BÜYÜK ÇİĞLİ	Meske n	27K4A	22169	1	9	7	15	21058,0	2	598	1	1
896	BÜYÜK ÇİĞLİ	Meske n	27K4A	22169	1	9	8	16	21058,0	2	598	1	1
897	BÜYÜK ÇİĞLİ	Meske n	27K4A	22169	1	9	8	17	21058,0	2	598	1	1
898	BÜYÜK ÇİĞLİ	MESK EN	27K4A	22169	1	5	9	18	21058,0	2	598	1	1
899	BÜYÜK ÇİĞLİ	MESK EN	27K4A	22169	1	5	9	19	21058,0	2	598	1	1

900	BÜYÜK ÇİĞLİ	MESK EN	27K4A	22169	1	5	10	20	21058,0	2	598	1	1
901	BÜYÜK ÇİĞLİ	MESK EN	27K4A	22169	1	5	10	21	21058,0	2	598	1	1
902	BÜYÜK ÇİĞLİ	DÜKK AN	27K4A	22169	1	5	ZEM İN	22	21058,0	1	598	1	1
903	BÜYÜK ÇİĞLİ	MESK EN	27K4A	22169	1	6	ZEM İN	1	21058,0	2	598	1	1
904	BÜYÜK ÇİĞLİ	MESK EN	27K4A	22169	1	6	1	2	21058,0	2	598	1	1
905	BÜYÜK ÇİĞLİ	MESK EN	27K4A	22169	1	6	1	3	21058,0	2	598	1	1
906	BÜYÜK ÇİĞLİ	MESK EN	27K4A	22169	1	6	2	4	21058,0	2	598	1	1
907	BÜYÜK ÇİĞLİ	MESK EN	27K4A	22169	1	6	2	5	21058,0	2	598	1	1
908	BÜYÜK ÇİĞLİ	MESK EN	27K4A	22169	1	6	3	6	21058,0	2	598	1	1
909	BÜYÜK ÇİĞLİ	MESK EN	27K4A	22169	1	6	3	7	21058,0	2	598	1	1
910	BÜYÜK ÇİĞLİ	MESK EN	27K4A	22169	1	6	4	8	21058,0	2	598	1	1
911	BÜYÜK ÇİĞLİ	MESK EN	27K4A	22169	1	6	4	9	21058,0	2	598	1	1
912	BÜYÜK ÇİĞLİ	MESK EN	27K4A	22169	1	6	5	10	21058,0	2	598	1	1
913	BÜYÜK ÇİĞLİ	MESK EN	27K4A	22169	1	6	5	11	21058,0	2	598	1	1

914	BÜYÜK ÇİĞLİ	MESK EN	27K4A	22169	1	6	6	12	21058,0	2	598	1	1
915	BÜYÜK ÇİĞLİ	MESK EN	27K4A	22169	1	6	6	13	21058,0	2	598	1	1
916	BÜYÜK ÇİĞLİ	MESK EN	27K4A	22169	1	6	7	14	21058,0	2	598	1	1
917	BÜYÜK ÇİĞLİ	MESK EN	27K4A	22169	1	6	7	15	21058,0	2	598	1	1
918	BÜYÜK ÇİĞLİ	MESK EN	27K4A	22169	1	6	8	16	21058,0	2	598	1	1
919	BÜYÜK ÇİĞLİ	MESK EN	27K4A	22169	1	6	8	17	21058,0	2	598	1	1
920	BÜYÜK ÇİĞLİ	Meske n	27K4A	22169	1	9	9	18	21058,0	2	598	1	1
921	BÜYÜK ÇİĞLİ	Meske n	27K4A	22169	1	9	9	19	21058,0	2	598	1	1
922	BÜYÜK ÇİĞLİ	Meske n	27K4A	22169	1	9	10	20	21058,0	2	598	1	1
923	BÜYÜK ÇİĞLİ	Meske n	27K4A	22169	1	9	10	21	21058,0	2	598	1	1
924	BÜYÜK ÇİĞLİ	Dükka n	27K4A	22169	1	9	ZEM İN	22	21058,0	2	598	1	1
925	BÜYÜK ÇİĞLİ	Meske n	27K4A	22169	1	10	1	1	21058,0	2	598	1	1
926	BÜYÜK ÇİĞLİ	Meske n	27K4A	22169	1	10	1	2	21058,0	2	598	1	1
927	BÜYÜK ÇİĞLİ	Meske n	27K4A	22169	1	10	2	3	21058,0	2	598	1	1

928	BÜYÜK ÇİĞLİ	MESK EN	27K4A	22169	1	6	9	18	21058,0	2	598	1	1
929	BÜYÜK ÇİĞLİ	MESK EN	27K4A	22169	1	6	9	19	21058,0	2	598	1	1
930	BÜYÜK ÇİĞLİ	MESK EN	27K4A	22169	1	6	10	20	21058,0	2	598	1	1
931	BÜYÜK ÇİĞLİ	MESK EN	27K4A	22169	1	6	10	21	21058,0	2	598	1	1
932	BÜYÜK ÇİĞLİ	DÜKK AN	27K4A	22169	1	6	ZEM İN	22	21058,0	1	598	1	1
933	BÜYÜK ÇİĞLİ	MESK EN	27K4A	22169	1	7	ZEM İN	1	21058,0	2	598	1	1
934	BÜYÜK ÇİĞLİ	MESK EN	27K4A	22169	1	7	1	2	21058,0	2	598	1	1
935	BÜYÜK ÇİĞLİ	MESK EN	27K4A	22169	1	7	1	3	21058,0	2	598	1	1
936	BÜYÜK ÇİĞLİ	MESK EN	27K4A	22169	1	7	2	4	21058,0	2	598	1	1
937	BÜYÜK ÇİĞLİ	MESK EN	27K4A	22169	1	7	2	5	21058,0	2	598	1	1
938	BÜYÜK ÇİĞLİ	MESK EN	27K4A	22169	1	7	3	6	21058,0	2	598	1	1
939	BÜYÜK ÇİĞLİ	MESK EN	27K4A	22169	1	7	3	7	21058,0	2	598	1	1
940	BÜYÜK ÇİĞLİ	MESK EN	27K4A	22169	1	7	4	8	21058,0	2	598	1	1
941	BÜYÜK ÇİĞLİ	MESK EN	27K4A	22169	1	7	4	9	21058,0	2	598	1	1

942	BÜYÜK ÇİĞLİ	MESK EN	27K4A	22169	1	7	5	10	21058,0	2	598	1	1
943	BÜYÜK ÇİĞLİ	MESK EN	27K4A	22169	1	7	5	11	21058,0	2	598	1	1
944	BÜYÜK ÇİĞLİ	MESK EN	27K4A	22169	1	7	6	12	21058,0	2	598	1	1
945	BÜYÜK ÇİĞLİ	MESK EN	27K4A	22169	1	7	6	13	21058,0	2	598	1	1
946	BÜYÜK ÇİĞLİ	MESK EN	27K4A	22169	1	7	7	14	21058,0	2	598	1	1
947	BÜYÜK ÇİĞLİ	MESK EN	27K4A	22169	1	7	7	15	21058,0	2	598	1	1
948	BÜYÜK ÇİĞLİ	MESK EN	27K4A	22169	1	7	8	16	21058,0	2	598	1	1
949	BÜYÜK ÇİĞLİ	MESK EN	27K4A	22169	1	7	8	17	21058,0	2	598	1	1
950	BÜYÜK ÇİĞLİ	MESK EN	27K4A	22169	1	7	9	18	21058,0	2	598	1	1
951	BÜYÜK ÇİĞLİ	MESK EN	27K4A	22169	1	7	9	19	21058,0	2	598	1	1
952	BÜYÜK ÇİĞLİ	MESK EN	27K4A	22169	1	7	10	20	21058,0	2	598	1	1
953	BÜYÜK ÇİĞLİ	MESK EN	27K4A	22169	1	7	10	21	21058,0	2	598	1	1
954	BÜYÜK ÇİĞLİ	DÜKK AN	27K4A	22169	1	7	ZEM İN	22	21058,0	1	598	1	1
955	BÜYÜK ÇİĞLİ	MESK EN	27K4A	22169	1	8	ZEM İN	1	21058,0	2	598	1	1

956	BÜYÜK ÇİĞLİ	MESK EN	27K4A	22169	1	8	1	2	21058,0	2	598	1	1
957	BÜYÜK ÇİĞLİ	MESK EN	27K4A	22169	1	8	1	3	21058,0	2	598	1	1
958	BÜYÜK ÇİĞLİ	MESK EN	27K4A	22169	1	8	2	4	21058,0	2	598	1	1
959	BÜYÜK ÇİĞLİ	MESK EN	27K4A	22169	1	8	2	5	21058,0	2	598	1	1
960	BÜYÜK ÇİĞLİ	MESK EN	27K4A	22169	1	8	3	6	21058,0	2	598	1	1
961	BÜYÜK ÇİĞLİ	MESK EN	27K4A	22169	1	8	3	7	21058,0	2	598	1	1
962	BÜYÜK ÇİĞLİ	MESK EN	27K4A	22169	1	8	4	8	21058,0	2	598	1	1
963	BÜYÜK ÇİĞLİ	MESK EN	27K4A	22169	1	8	4	9	21058,0	2	598	1	1
964	BÜYÜK ÇİĞLİ	MESK EN	27K4A	22169	1	8	5	10	21058,0	2	598	1	1
965	BÜYÜK ÇİĞLİ	MESK EN	27K4A	22169	1	8	5	11	21058,0	2	598	1	1
966	BÜYÜK ÇİĞLİ	MESK EN	27K4A	22169	1	10	2	4	21058,0	2	598	1	1
967	BÜYÜK ÇİĞLİ	MESK EN	27K4A	22169	1	10	3	5	21058,0	2	598	1	1
968	BÜYÜK ÇİĞLİ	MESK EN	27K4A	22169	1	12	9	19	21058,0	2	598	1	1
969	BÜYÜK ÇİĞLİ	MESK EN	27K4A	22169	1	12	10	20	21058,0	2	598	1	1

970	BÜYÜK ÇİĞLİ	MESK EN	27K4A	22169	1	12	10	21	21058,0	2	598	1	1
971	BÜYÜK ÇİĞLİ	DÜKK AN	27K4A	22169	1	12	ZEM İN	22	21058,0	1	598	1	1
972	BÜYÜK ÇİĞLİ	MESK EN	27K4A	22169	1	13	1	1	21058,0	2	598	1	1
973	BÜYÜK ÇİĞLİ	MESK EN	27K4A	22169	1	13	1	2	21058,0	2	598	1	1
974	BÜYÜK ÇİĞLİ	MESK EN	27K4A	22169	1	13	2	3	21058,0	2	598	1	1
975	BÜYÜK ÇİĞLİ	MESK EN	27K4A	22169	1	13	2	4	21058,0	2	598	1	1
976	BÜYÜK ÇİĞLİ	MESK EN	27K4A	22169	1	13	3	5	21058,0	2	598	1	1
977	BÜYÜK ÇİĞLİ	MESK EN	27K4A	22169	1	13	3	6	21058,0	2	598	1	1
978	BÜYÜK ÇİĞLİ	MESK EN	27K4A	22169	1	13	4	7	21058,0	2	598	1	1
979	BÜYÜK ÇİĞLİ	MESK EN	27K4A	22169	1	13	4	8	21058,0	2	598	1	1
980	BÜYÜK ÇİĞLİ	MESK EN	27K4A	22169	1	13	5	9	21058,0	2	598	1	1
981	BÜYÜK ÇİĞLİ	MESK EN	27K4A	22169	1	13	5	10	21058,0	2	598	1	1
982	BÜYÜK ÇİĞLİ	MESK EN	27K4A	22169	1	13	6	11	21058,0	2	598	1	1
983	BÜYÜK ÇİĞLİ	MESK EN	27K4A	22169	1	13	6	12	21058,0	2	598	1	1

984	BÜYÜK ÇİĞLİ	MESK EN	27K4A	22169	1	13	7	13	21058,0	2	598	1	1
985	BÜYÜK ÇİĞLİ	MESK EN	27K4A	22169	1	13	7	14	21058,0	2	598	1	1
986	BÜYÜK ÇİĞLİ	MESK EN	27K4A	22169	1	13	8	15	21058,0	2	598	1	1
987	BÜYÜK ÇİĞLİ	MESK EN	27K4A	22169	1	13	8	16	21058,0	2	598	1	1
988	BÜYÜK ÇİĞLİ	MESK EN	27K4A	22169	1	13	9	17	21058,0	2	598	1	1
989	BÜYÜK ÇİĞLİ	MESK EN	27K4A	22169	1	13	9	18	21058,0	2	598	1	1
990	BÜYÜK ÇİĞLİ	MESK EN	27K4A	22169	1	13	10	19	21058,0	2	598	1	1
991	BÜYÜK ÇİĞLİ	MESK EN	27K4A	22169	1	13	10	20	21058,0	2	598	1	1
992	BÜYÜK ÇİĞLİ	DÜKK AN	27K4A	22169	1	13	ZEM İN	21	21058,0	1	598	1	1
993	BÜYÜK ÇİĞLİ	MESK EN	27K4A	22169	1	14	ZEM İN	1	21058,0	2	598	1	1
994	BÜYÜK ÇİĞLİ	MESK EN	27K4A	22169	1	14	1	2	21058,0	2	598	1	1
995	BÜYÜK ÇİĞLİ	MESK EN	27K4A	22169	1	14	1	3	21058,0	2	598	1	1
996	BÜYÜK ÇİĞLİ	MESK EN	27K4A	22169	1	14	2	4	21058,0	2	598	1	1
997	BÜYÜK ÇİĞLİ	MESK EN	27K4A	22169	1	14	2	5	21058,0	2	598	1	1

998	BÜYÜK ÇİĞLİ	MESK EN	27K4A	22169	1	14	3	6	21058,0	2	598	1	1
999	BÜYÜK ÇİĞLİ	MESK EN	27K4A	22169	1	14	3	7	21058,0	2	598	1	1
1000	BÜYÜK ÇİĞLİ	MESK EN	27K4A	22169	1	14	4	8	21058,0	2	598	1	1
1001	BÜYÜK ÇİĞLİ	MESK EN	27K4A	22169	1	14	4	9	21058,0	2	598	1	1
1002	BÜYÜK ÇİĞLİ	MESK EN	27K4A	22169	1	14	5	10	21058,0	2	598	1	1
1003	BÜYÜK ÇİĞLİ	MESK EN	27K4A	22169	1	14	5	11	21058,0	2	598	1	1
1004	BÜYÜK ÇİĞLİ	MESK EN	27K4A	22169	1	14	6	12	21058,0	2	598	1	1
1005	BÜYÜK ÇİĞLİ	MESK EN	27K4A	22169	1	14	6	13	21058,0	2	598	1	1
1006	BÜYÜK ÇİĞLİ	MESK EN	27K4A	22169	1	10	3	6	21058,0	2	598	1	1
1007	BÜYÜK ÇİĞLİ	MESK EN	27K4A	22169	1	10	4	7	21058,0	2	598	1	1
1008	BÜYÜK ÇİĞLİ	MESK EN	27K4A	22169	1	10	4	8	21058,0	2	598	1	1
1009	BÜYÜK ÇİĞLİ	MESK EN	27K4A	22169	1	10	5	9	21058,0	2	598	1	1
1010	BÜYÜK ÇİĞLİ	MESK EN	27K4A	22169	1	10	5	10	21058,0	2	598	1	1
1011	BÜYÜK ÇİĞLİ	MESK EN	27K4A	22169	1	10	6	11	21058,0	2	598	1	1

1012	BÜYÜK ÇİĞLİ	MESK EN	27K4A	22169	1	10	6	12	21058,0	2	598	1	1
1013	BÜYÜK ÇİĞLİ	MESK EN	27K4A	22169	1	10	7	13	21058,0	2	598	1	1
1014	BÜYÜK ÇİĞLİ	MESK EN	27K4A	22169	1	10	7	14	21058,0	2	598	1	1
1015	BÜYÜK ÇİĞLİ	MESK EN	27K4A	22169	1	10	8	15	21058,0	2	598	1	1
1016	BÜYÜK ÇİĞLİ	MESK EN	27K4A	22169	1	10	8	16	21058,0	2	598	1	1
1017	BÜYÜK ÇİĞLİ	MESK EN	27K4A	22169	1	10	9	17	21058,0	2	598	1	1
1018	BÜYÜK ÇİĞLİ	MESK EN	27K4A	22169	1	10	9	18	21058,0	2	598	1	1
1019	BÜYÜK ÇİĞLİ	MESK EN	27K4A	22169	1	10	10	19	21058,0	2	598	1	1
1020	BÜYÜK ÇİĞLİ	MESK EN	27K4A	22169	1	10	10	20	21058,0	2	598	1	1
1021	BÜYÜK ÇİĞLİ	DÜKK AN	27K4A	22169	1	10	ZEM İN	21	21058,0	1	598	1	1
1022	BÜYÜK ÇİĞLİ	MESK EN	27K4A	22169	1	11	ZEM İN	1	21058,0	2	598	1	1
1023	BÜYÜK ÇİĞLİ	MESK EN	27K4A	22169	1	11	1	2	21058,0	2	598	1	1
1024	BÜYÜK ÇİĞLİ	MESK EN	27K4A	22169	1	11	1	3	21058,0	2	598	1	1
1025	BÜYÜK ÇİĞLİ	MESK EN	27K4A	22169	1	11	2	4	21058,0	2	598	1	1

1026	BÜYÜK ÇİĞLİ	MESK EN	27K4A	22169	1	11	2	5	21058,0	2	598	1	1
1027	BÜYÜK ÇİĞLİ	MESK EN	27K4A	22169	1	11	3	6	21058,0	2	598	1	1
1028	BÜYÜK ÇİĞLİ	MESK EN	27K4A	22169	1	11	3	7	21058,0	2	598	1	1
1029	BÜYÜK ÇİĞLİ	MESK EN	27K4A	22169	1	11	4	8	21058,0	2	598	1	1
1030	BÜYÜK ÇİĞLİ	MESK EN	27K4A	22169	1	11	4	9	21058,0	2	598	1	1
1031	BÜYÜK ÇİĞLİ	MESK EN	27K4A	22169	1	11	5	10	21058,0	2	598	1	1
1032	BÜYÜK ÇİĞLİ	MESK EN	27K4A	22169	1	11	5	11	21058,0	2	598	1	1
1033	BÜYÜK ÇİĞLİ	MESK EN	27K4A	22169	1	11	6	12	21058,0	2	598	1	1
1034	BÜYÜK ÇİĞLİ	MESK EN	27K4A	22169	1	11	6	13	21058,0	2	598	1	1
1035	BÜYÜK ÇİĞLİ	MESK EN	27K4A	22169	1	11	7	14	21058,0	2	598	1	1
1036	BÜYÜK ÇİĞLİ	MESK EN	27K4A	22169	1	11	7	15	21058,0	2	598	1	1
1037	BÜYÜK ÇİĞLİ	MESK EN	27K4A	22169	1	11	8	16	21058,0	2	598	1	1
1038	BÜYÜK ÇİĞLİ	MESK EN	27K4A	22169	1	11	8	17	21058,0	2	598	1	1
1039	BÜYÜK ÇİĞLİ	MESK EN	27K4A	22169	1	11	9	18	21058,0	2	598	1	1

1040	BÜYÜK ÇİĞLİ	MESK EN	27K4A	22169	1	11	9	19	21058,0	2	598	1	1
1041	BÜYÜK ÇİĞLİ	MESK EN	27K4A	22169	1	11	10	20	21058,0	2	598	1	1
1042	BÜYÜK ÇİĞLİ	MESK EN	27K4A	22169	1	11	10	21	21058,0	2	598	1	1
1043	BÜYÜK ÇİĞLİ	MESK EN	27K4A	22169	1	14	7	14	21058,0	2	598	1	1
1044	BÜYÜK ÇİĞLİ	MESK EN	27K4A	22169	1	14	7	15	21058,0	2	598	1	1
1045	BÜYÜK ÇİĞLİ	MESK EN	27K4A	22169	1	14	8	16	21058,0	2	598	1	1
1046	BÜYÜK ÇİĞLİ	DÜKK AN	27K4A	22169	1	11	ZEM İN	22	21058,0	1	598	1	1
1047	BÜYÜK ÇİĞLİ	MESK EN	27K4A	22169	1	12	ZEM İN	1	21058,0	2	598	1	1
1048	BÜYÜK ÇİĞLİ	MESK EN	27K4A	22169	1	12	1	2	21058,0	2	598	1	1
1049	BÜYÜK ÇİĞLİ	MESK EN	27K4A	22169	1	12	1	3	21058,0	2	598	1	1
1050	BÜYÜK ÇİĞLİ	MESK EN	27K4A	22169	1	12	2	4	21058,0	2	598	1	1
1051	BÜYÜK ÇİĞLİ	MESK EN	27K4A	22169	1	12	2	5	21058,0	2	598	1	1
1052	BÜYÜK ÇİĞLİ	MESK EN	27K4A	22169	1	12	3	6	21058,0	2	598	1	1
1053	BÜYÜK ÇİĞLİ	MESK EN	27K4A	22169	1	12	3	7	21058,0	2	598	1	1

1054	BÜYÜK ÇİĞLİ	MESK EN	27K4A	22169	1	12	4	8	21058,0	2	598	1	1
1055	BÜYÜK ÇİĞLİ	MESK EN	27K4A	22169	1	12	4	9	21058,0	2	598	1	1
1056	BÜYÜK ÇİĞLİ	MESK EN	27K4A	22169	1	12	5	10	21058,0	2	598	1	1
1057	BÜYÜK ÇİĞLİ	MESK EN	27K4A	22169	1	12	5	11	21058,0	2	598	1	1
1058	BÜYÜK ÇİĞLİ	MESK EN	27K4A	22169	1	12	6	12	21058,0	2	598	1	1
1059	BÜYÜK ÇİĞLİ	MESK EN	27K4A	22169	1	12	6	13	21058,0	2	598	1	1
1060	BÜYÜK ÇİĞLİ	MESK EN	27K4A	22169	1	12	7	14	21058,0	2	598	1	1
1061	BÜYÜK ÇİĞLİ	MESK EN	27K4A	22169	1	12	7	15	21058,0	2	598	1	1
1062	BÜYÜK ÇİĞLİ	MESK EN	27K4A	22169	1	12	8	16	21058,0	2	598	1	1
1063	BÜYÜK ÇİĞLİ	MESK EN	27K4A	22169	1	12	8	17	21058,0	2	598	1	1
1064	BÜYÜK ÇİĞLİ	MESK EN	27K4A	22169	1	12	9	18	21058,0	2	598	1	1
1065	BÜYÜK ÇİĞLİ	MESK EN	27K4A	22169	1	14	8	17	21058,0	2	598	1	1
1066	BÜYÜK ÇİĞLİ	MESK EN	27K4A	22169	1	14	9	18	21058,0	2	598	1	1
1067	BÜYÜK ÇİĞLİ	MESK EN	27K4A	22169	1	14	9	19	21058,0	2	598	1	1

1068	BÜYÜK ÇİĞLİ		MESK EN	27K4A	22169	1	14	10	20	21058,0	2	598	1	1
1069	BÜYÜK ÇİĞLİ		MESK EN	27K4A	22169	1	14	10	21	21058,0	2	598	1	1
1070	BÜYÜK ÇİĞLİ		DÜKK AN	27K4A	22169	1	14	ZEM İN	22	21058,0	1	598	1	1
1071	BÜYÜK ÇİĞLİ		Meske n	27K4A	22169	1	9	3	7	21058,0	2	598	1	1
1072	BÜYÜK ÇİĞLİ		MESK EN	27K4A	22169	1	1	ZEM İN	1	21058,0	2	598	1	1
1073	BÜYÜK ÇİĞLİ		MESK EN	27K4A	22169	1	1	1	2	21058,0	2	598	1	1
1074	BÜYÜK ÇİĞLİ		MESK EN	27K4A	22169	1	1	1	3	21058,0	2	598	1	1
1075	BÜYÜK ÇİĞLİ		MESK EN	27K4A	22169	1	1	2	4	21058,0	2	598	1	1
1076	BÜYÜK ÇİĞLİ		- Dükka n---	27K-IIB 27K-IIC	22625	2	G	BOD RUM	21	20274,6	2	1114	1	1
1077	BÜYÜK ÇİĞLİ		Meske n----	27K-IIB 27K-IIC	22625	2	I	ZEM İN	1	20274,6	5	1114	1	1
1078	BÜYÜK ÇİĞLİ		Meske n----	27K-IIB 27K-IIC	22625	2	I	ZEM İN	2	20274,6	5	1114	1	1
1079	BÜYÜK ÇİĞLİ		Meske n----	27K-IIB 27K-IIC	22625	2	I	1	3	20274,6	5	1114	1	1
1080	BÜYÜK ÇİĞLİ		Meske n----	27K-IIB 27K-IIC	22625	2	I	1	4	20274,6	5	1114	1	1
1081	BÜYÜK ÇİĞLİ		Meske n----	27K-IIB 27K-IIC	22625	2	I	2	5	20274,6	5	1114	1	1

1082	BÜYÜK ÇİĞLİ	Meske n----	27K-IIB 27K-IIC	22625	2	I	3	7	20274,6	5	1114	1	1
1083	BÜYÜK ÇİĞLİ	Meske n----	27K-IIB 27K-IIC	22625	2	I	4	9	20274,6	5	1114	1	1
1084	BÜYÜK ÇİĞLİ	Meske n----	27K-IIB 27K-IIC	22625	2	I	4	10	20274,6	5	1114	1	1
1085	BÜYÜK ÇİĞLİ	Meske n----	27K-IIB 27K-IIC	22625	2	I	5	12	20274,6	5	1114	1	1
1086	BÜYÜK ÇİĞLİ	Meske n----	27K-IIB 27K-IIC	22625	2	I	6	13	20274,6	5	1114	1	1
1087	BÜYÜK ÇİĞLİ	Meske n----	27K-IIB 27K-IIC	22625	2	I	6	14	20274,6	5	1114	1	1
1088	BÜYÜK ÇİĞLİ	Meske n----	27K-IIB 27K-IIC	22625	2	I	7	16	20274,6	5	1114	1	1
1089	BÜYÜK ÇİĞLİ	Meske n----	27K-IIB 27K-IIC	22625	2	K	ZEM İN	1	20274,6	5	1114	1	1
1090	BÜYÜK ÇİĞLİ	Meske n----	27K-IIB 27K-IIC	22625	2	K	ZEM İN	2	20274,6	5	1114	1	1
1091	BÜYÜK ÇİĞLİ	Meske n----	27K-IIB 27K-IIC	22625	2	K	1	3	20274,6	5	1114	1	1
1092	BÜYÜK ÇİĞLİ	Meske n----	27K-IIB 27K-IIC	22625	2	K	2	5	20274,6	5	1114	1	1
1093	BÜYÜK ÇİĞLİ	Meske n----	27K-IIB 27K-IIC	22625	2	K	3	7	20274,6	5	1114	1	1
1094	BÜYÜK ÇİĞLİ	Meske n----	27K-IIB 27K-IIC	22625	2	K	4	9	20274,6	5	1114	1	1
1095	BÜYÜK ÇİĞLİ	Meske n----	27K-IIB 27K-IIC	22625	2	K	5	11	20274,6	5	1114	1	1

1096	BÜYÜK ÇİĞLİ	Meske n----	27K-IIB 27K-IIC	22625	2	K	6	13	20274,6	5	1114	1	1
1097	BÜYÜK ÇİĞLİ	Meske n----	27K-IIB 27K-IIC	22625	2	K	7	15	20274,6	5	1114	1	1
1098	BÜYÜK ÇİĞLİ	Meske n----	27K-IIB 27K-IIC	22625	2	K	9	19	20274,6	5	1114	1	1
1099	BÜYÜK ÇİĞLİ	Meske n----	27K-IIB 27K-IIC	22625	2	L	ZEM İN	1	20274,6	5	1114	1	1
1100	BÜYÜK ÇİĞLİ	Meske n----	27K-IIB 27K-IIC	22625	2	L	ZEM İN	2	20274,6	5	1114	1	1
1101	BÜYÜK ÇİĞLİ	Meske n----	27K-IIB 27K-IIC	22625	2	L	1	3	20274,6	5	1114	1	1
1102	BÜYÜK ÇİĞLİ	Meske n----	27K-IIB 27K-IIC	22625	2	L	1	4	20274,6	5	1114	1	1
1103	BÜYÜK ÇİĞLİ	Meske n----	27K-IIB 27K-IIC	22625	2	L	2	5	20274,6	5	1114	1	1
1104	BÜYÜK ÇİĞLİ	Meske n----	27K-IIB 27K-IIC	22625	2	L	2	6	20274,6	5	1114	1	1
1105	BÜYÜK ÇİĞLİ	Meske n----	27K-IIB 27K-IIC	22625	2	L	3	7	20274,6	5	1114	1	1
1106	BÜYÜK ÇİĞLİ	Meske n----	27K-IIB 27K-IIC	22625	2	L	3	8	20274,6	5	1114	1	1
1107	BÜYÜK ÇİĞLİ	Meske n----	27K-IIB 27K-IIC	22625	2	L	4	9	20274,6	5	1114	1	1
1108	BÜYÜK ÇİĞLİ	Meske n----	27K-IIB 27K-IIC	22625	2	L	4	10	20274,6	5	1114	1	1
1109	BÜYÜK ÇİĞLİ	Meske n----	27K-IIB 27K-IIC	22625	2	L	5	11	20274,6	5	1114	1	1

1110	BÜYÜK ÇİĞLİ	Meske n----	27K-IIB 27K-IIC	22625	2	L	5	12	20274,6	5	1114	1	1
1111	BÜYÜK ÇİĞLİ	Meske n----	27K-IIB 27K-IIC	22625	2	L	6	13	20274,6	5	1114	1	1
1112	BÜYÜK ÇİĞLİ	Meske n----	27K-IIB 27K-IIC	22625	2	L	6	14	20274,6	5	1114	1	1
1113	BÜYÜK ÇİĞLİ	Meske n----	27K-IIB 27K-IIC	22625	2	L	7	15	20274,6	5	1114	1	1
1114	BÜYÜK ÇİĞLİ	Meske n----	27K-IIB 27K-IIC	22625	2	L	7	16	20274,6	5	1114	1	1
1115	BÜYÜK ÇİĞLİ	Meske n----	27K-IIB 27K-IIC	22625	2	L	8	17	20274,6	5	1114	1	1
1116	BÜYÜK ÇİĞLİ	Meske n----	27K-IIB 27K-IIC	22625	2	L	8	18	20274,6	5	1114	1	1
1117	BÜYÜK ÇİĞLİ	Meske n----	27K-IIB 27K-IIC	22625	2	L	9	19	20274,6	5	1114	1	1
1118	BÜYÜK ÇİĞLİ	Meske n----	27K-IIB 27K-IIC	22625	2	L	9	20	20274,6	5	1114	1	1
1119	HARMAND ALI	MESK EN		2131	1	A		32	8373,0	1	160	1	1
1120	HARMAND ALI	MESK EN		2131	1	A		9	8373,0	1	160	1	1
1121	HARMAND ALI	MESK EN		2131	1	A		10	8373,0	1	160	1	1
1122	HARMAND ALI	MESK EN		2131	1	A		31	8373,0	1	160	1	1
1123	HARMAND ALI	MESK EN		2131	1	A		16	8373,0	1	160	1	1

1124	HARMAND ALI		MESK EN		2131	1	A		1	8373,0	1	160	1	1
1125	HARMAND ALI		MESK EN		2131	1	A		3	8373,0	1	160	1	1
1126	HARMAND ALI		MESK EN		2131	1	A		4	8373,0	1	160	1	1
1127	HARMAND ALI		MESK EN		2131	1	A		5	8373,0	1	160	1	1
1128	HARMAND ALI		MESK EN		2131	1	A		7	8373,0	1	160	1	1
1129	HARMAND ALI		MESK EN		2131	1	A		8	8373,0	1	160	1	1
1130	HARMAND ALI		MESK EN		2131	1	A		13	8373,0	1	160	1	1
1131	HARMAND ALI		MESK EN		2131	1	A		14	8373,0	1	160	1	1
1132	HARMAND ALI		MESK EN		2131	1	A		18	8373,0	1	160	1	1
1133	HARMAND ALI		MESK EN		2131	1	A		19	8373,0	1	160	1	1
1134	HARMAND ALI		MESK EN		2131	1	A		20	8373,0	1	160	1	1
1135	HARMAND ALI		MESK EN		2131	1	A		21	8373,0	1	160	1	1
1136	HARMAND ALI		MESK EN		2131	1	A		26	8373,0	1	160	1	1
1137	HARMAND ALI		MESK EN		2131	1	A		28	8373,0	1	160	1	1

1138	HARMAND ALI		MESK EN		2131	1	A		29	8373,0	1	160	1	1
1139	HARMAND ALI		MESK EN		2131	1	A		30	8373,0	1	160	1	1
1140	HARMAND ALI		MESK EN		2131	1	A		2	8373,0	1	160	1	1
1141	HARMAND ALI		MESK EN		2131	1	A		6	8373,0	1	160	1	1
1142	HARMAND ALI		MESK EN		2131	1	A		23	8373,0	1	160	1	1
1143	HARMAND ALI		MESK EN		2131	1	A		24	8373,0	1	160	1	1
1144	HARMAND ALI		MESK EN		2131	1	A		25	8373,0	1	160	1	1
1145	HARMAND ALI		MESK EN		2131	1	A		11	8373,0	1	160	1	1
1146	HARMAND ALI		MESK EN		2131	1	A		27	8373,0	1	160	1	1
1147	HARMAND ALI		MESK EN		2131	1	A		15	8373,0	1	160	1	1
1148	BÜYÜK ÇIĞLI	KÖYİÇİ	NİKAH SALONU	123 PLAN	22173	1		2	2	4473,0	106	2400	1	1
1149	BÜYÜK ÇIĞLI	KÖYİÇİ	OFİS	123 PLAN	22173	1		3	4	4473,0	97	2400	1	1
1150	BÜYÜK ÇIĞLI	KÖYİÇİ	OFİS	123 PLAN	22173	1		4	5	4473,0	97	2400	1	1
1151	BÜYÜK ÇIĞLI	KÖYİÇİ	OFİS	123 PLAN	22173	1		5	6	4473,0	97	2400	1	1

1152	BÜYÜK ÇİĞLİ	KÖYİÇİ	OFİS	123 PLAN	22173	1		6	7	4473,0	97	2400	1	1
1153	BÜYÜK ÇİĞLİ	KÖYİÇİ	OFİS	123 PLAN	22173	1		7	8	4473,0	97	2400	1	1
1154	BÜYÜK ÇİĞLİ	KÖYİÇİ	OFİS	123 PLAN	22173	1		8	9	4473,0	97	2400	1	1
1155	BÜYÜK ÇİĞLİ		Meske n	27K-1c	21677	19		5	19	1107,0	47	1107	1	1