



BURSA
NİLÜFER BELEDİYESİ
2014 YILI
PERFORMANS PROGRAMI

İÇİNDEKİLER

	SAYFA
BAŞKANIN SUNUŞU	3
I. GENEL BİLGİLER	4
A. Yetki, Görev ve Sorumluluklar	4
B. Teşkilat Yapısı	9
C. Fiziksel Kaynaklar	10
D. İnsan Kaynakları	18
E. Diğer Hususlar	20
II. PERFORMANS BİLGİLERİ	25
A. Temel Politika ve Öncelikler	25
B. Amaç ve Hedefler	27
C. Performans Hedef ve Göstergeleri ile Faaliyetler	29
D. İdarenin Toplam Kaynak İhtiyacı	203
E. Diğer Hususlar	-
III. EKLER	204

BAŞKANIN SUNUŞU

Nilüfer Belediyesi olarak “Önce İnsan” dedik, çalışmalarımızı insanın, kentimizde yaşayan her bir yurttaşın mutluluğunu esas alarak, onları gülümsetme çabasıyla sürdürüyoruz.

Yurttaşlarımızın mutluluğu, bize göre demokratik bir yönetimle, onların katılımcı olarak yer aldığı, kararlarda etkili olduğu; açık, şeffaf bir yönetim biçimiyle gerçekleştirilebilir.

İşte bu anlayış doğrultusunda, Nilüferlilerin de katılımıyla oluşturduğumuz Nilüfer Belediyesi 2010-2014 Stratejik Planı'nın dördüncü faaliyet dönemi içindeyiz. 2014 Performans Programı içeriğinde, devam edecek olan hizmetlerimizin yanı sıra, Nilüfer'i geleceğe taşıyacak projeleri belirledik.

Performans hedeflerimizi, bu program doğrultusunda gerçekleştireceğimiz faaliyet ve projelerimizle yaşama geçireceğiz. Performans programımızın sonuçları, “şeffaflık” ilkesinin gereği olarak, her yıl hazırladığımız ve Nilüfer Belediye Meclisi'ne sunulan Faaliyet Raporu aracılığıyla paylaşılmaktadır.

Her zaman olduğu gibi Nilüfer Belediyesi, kurumsal sosyal sorumluluk anlayışı doğrultusunda deneyimlerini paylaşarak, hem Bursa'mızın hem de Türkiye'deki diğer yerel yönetimlerin gelişimine katkı sağladığı gibi, daha aktif yurtdışı ilişkileri ile de dünyada iyi uygulama örneklerini kentimizle buluşturmakta ve aynı zamanda yeni projelerimiz için finans kaynakları araştırmaktadır.

Nilüferlilerin gurur duyduğu örnek ve lider bir kent yaratmak adına, 2014 Performans Programı'nın hazırlanmasında emeği geçen çalışma arkadaşlarıma, sivil toplum kuruluşlarına, akademik odalara, kamu kurum ve kuruluşlarına, muhtarlarımıza ve en değerlisi istek, öneri ve eleştirilerini çeşitli yollarla bize ileterek iyileştirmeye açık alanlarımızı görmemizi sağlayan Nilüferlilere katkılarından dolayı teşekkür ederim.

Mustafa BOZBEY
Nilüfer Belediye Başkanı



I. GENEL BİLGİLER

A. Yetki, Görev ve Sorumluluklar

Nilüfer Belediyesi; 3391 sayılı Kanuna göre Bursa İli Merkezinde Osmangazi, Yıldırım, Nilüfer adıyla üç merkez ilçeden biri olarak 18.06.1987 tarihinde kurulmuştur.

Yeni yapılanan bir bölge olmanın da avantajıyla, kent planlamasından, çevresel şartlara kadar her konuda çağdaş standartlara sahip olan Nilüfer, bu yönüyle kısa sürede Bursa'nın çekim merkezi olmuş bir ilçedir. Bu nedenle de Bursa'da nüfus artış hızı en fazla olan yerleşim yeridir. İlçe nüfusu 1990 - 2000 arasında yıllık % 13, 2000 – 2007 arasında yıllık % 5,6 gibi büyük bir hızla artmaktadır.

2009 Yılı yerel seçimlerinden sonra ilçe sınırları içindeki belde belediyelerinin de katılımı ile Nilüfer Belediye sınırları 50.757 hektara, merkez nüfusu 257.248'e çıkmıştır. Nüfus köy nüfusları da dahil edildiğinde 2008 TÜİK Adrese Dayalı Nüfus Kayıt Sistemine göre 270.502 olmaktadır.

5393 sayılı Belediye Kanunu ve 5216 sayılı Büyükşehir Belediyesi Kanununa göre, Büyükşehir İlçe Belediyesi olan Nilüfer Belediyesi'nin belediye kanunları çerçevesinde görev, yetki ve sorumlulukları aşağıda belirtilmiştir.

5216 sayılı Büyükşehir Belediye Kanunu:

Madde 7- Büyükşehir belediyesinin görev, yetki ve sorumlulukları şunlardır:

İlçe ve ilk kademe belediyelerinin görev ve sorumlulukları şunlardır:

- a. Kanunlarla münhasıran büyükşehir belediyesine verilen görevler ile birinci fıkrada sayılanlar dışında kalan görevleri yapmak ve yetkileri kullanmak.
- b. Büyükşehir katı atık yönetim plânına uygun olarak, katı atıkları toplamak ve aktarma istasyonuna taşımak.
- c. Sıhî işyerlerini, 2 nci ve 3 üncü sınıf gayrisıhî müesseseleri, umuma açık istirahat ve eğlence yerlerini ruhsatlandırmak ve denetlemek.
- d. Birinci fıkrada belirtilen hizmetlerden; 775 sayılı Gecekondu Kanununda belediyelere verilen yetkileri kullanmak, otopark, spor, dinlenme ve eğlence yerleri ile parkları yapmak; yaşlılar, özürllüler, kadınlar, gençler ve çocuklara yönelik sosyal ve kültürel hizmetler sunmak; mesleki eğitim ve beceri kursları açmak; sağlık, eğitim, kültür tesis ve binalarının yapım, bakım ve onarımı ile kültür ve tabiat varlıkları ve tarihî dokuyu korumak; kent tarihi bakımından önem taşıyan mekânların ve işlevlerinin geliştirilmesine ilişkin hizmetler yapmak.
- e. Defin ile ilgili hizmetleri yürütmek. 4562 sayılı Organize Sanayi Bölgeleri Kanunuyla Sanayi ve Ticaret Bakanlığına ve organize sanayi bölgelerine tanınan yetki ve sorumluluklar ile sivil hava ulaşımına açık havaalanları ve bu havaalanları bünyesinde yer alan tüm tesisler bu Kanunun kapsamı dışındadır.

5393 sayılı Belediye kanunu

Madde 14- Belediye, mahallî müşterek nitelikte olmak şartıyla;

a. İmar, su ve kanalizasyon, ulaşım gibi kentsel alt yapı; coğrafi ve kent bilgi sistemleri; çevre ve çevre sağlığı, temizlik ve katı atık; zabıta, itfaiye, acil yardım, kurtarma ve ambulans; şehir içi trafik; defin ve mezarlıklar; ağaçlandırma, park ve yeşil alanlar; konut; kültür ve sanat, turizm ve tanıtım, gençlik ve spor; sosyal hizmet ve yardım, nikâh, meslek ve beceri kazandırma; ekonomi ve ticaretin geliştirilmesi hizmetlerini yapar veya yaptırır.

Büyükşehir belediyeleri ile nüfusu 50.000'i geçen belediyeler, kadınlar ve çocuklar için koruma evleri açar.

b. Devlete ait her derecedeki okul binalarının inşaatı ile bakım ve onarımını yapabilir veya yaptırabilir, her türlü araç, gereç ve malzeme ihtiyaçlarını karşılayabilir; sağlıkla ilgili her türlü tesisi açabilir ve işletebilir; kültür ve tabiat varlıkları ile tarihî dokunun ve kent tarihi bakımından önem taşıyan mekânların ve işlevlerinin korunmasını sağlayabilir; bu amaçla bakım ve onarımını yapabilir, korunması mümkün olmayanları aslına uygun olarak yeniden inşa edebilir. Gerekteğinde, öğrencilere, amatör spor kulüplerine malzeme verir ve gerekli desteği sağlar, her türlü amatör spor karşılaşmaları düzenler, yurt içi ve yurt dışı müsabakalarda üstün başarı gösteren veya derece alan sporculara belediye meclisi kararıyla ödül verebilir. Gıda bankacılığı yapabilir.

Hizmetlerin yerine getirilmesinde öncelik sırası, belediyenin malî durumu ve hizmetin ivediliği dikkate alınarak belirlenir. Belediye hizmetleri, vatandaşlara en yakın yerlerde ve en uygun yöntemlerle sunulur. Hizmet sunumunda özür, yaşlı, düşkün ve dar gelirli durumuna uygun yöntemler uygulanır. Belediyenin görev, sorumluluk ve yetki alanı belediye sınırlarını kapsar. Belediye meclisinin kararı ile mücavir alanlara d belediye hizmetleri götürülebilir. 4562 sayılı Organize Sanayi Bölgeleri Kanunu hükümleri saklıdır. Sivil hava ulaşımına açık havaalanları ile bu havaalanları bünyesinde yer alan tüm tesisler bu Kanunun kapsamı dışındadır.

Madde 15- Belediyenin yetkileri ve imtiyazları şunlardır:

a. Belde sakinlerinin mahallî müşterek nitelikteki ihtiyaçlarını karşılamak amacıyla her türlü faaliyet ve girişimde bulunmak.

b. Kanunların belediyeye verdiği yetki çerçevesinde yönetmelik çıkarmak, belediye yasakları koymak ve uygulamak kanunlarda belirtilen cezaları vermek.

c. Gerçek ve tüzel kişilerin faaliyetleri ile ilgili olarak kanunlarda belirtilen izin veya ruhsatı vermek.

d. Özel kanunları gereğince belediyeye ait vergi, resim, harç, katkı ve katılma paylarının tarh, tahakkuk ve tahsilini yapmak; vergi, resim ve harç dışındaki özel hukuk hükümlerine göre tahsili gereken doğal gaz, su, atık su ve hizmet karşılığı alacakların tahsilini yapmak veya yaptırmak.

e. Müktesep haklar saklı kalmak üzere; içme, kullanma ve endüstri suyu sağlamak; atık su ve yağmur suyunun uzaklaştırılmasını sağlamak; bunlar için gerekli tesisleri kurmak, kurdurmak, işletmek ve işlettmek; kaynak sularını işletmek veya işlettmek.

f. Toplu taşıma yapmak; bu amaçla otobüs, deniz ve su ulaşım araçları, tünel, raylı sistem dâhil her türlü toplu taşıma sistemlerini kurmak, kurdurmak, işletmek ve işlettmek.

g. Katı atıkların toplanması, taşınması, ayrıştırılması, geri kazanımı, ortadan kaldırılması ve depolanması ile ilgili bütün hizmetleri yapmak ve yaptırmak.

h. Mahallî müşterek nitelikteki hizmetlerin yerine getirilmesi amacıyla, belediye ve mücavir alan sınırları içerisinde taşınmaz almak, kamulaştırmak, satmak, kiralamak veya kiraya vermek, trampa etmek, tahsis etmek, bunlar üzerinde sınırlı aynî hak tesis etmek.

i. Borç almak, bağış kabul etmek.

j. Toptancı ve perakendeci hâlleri, otobüs terminali, fuar alanı, mezbaha, ilgili mevzuata göre yat limanı ve iskele kurmak, kurdurmak, işletmek, işlettirmek veya bu yerlerin gerçek ve tüzel kişilerce açılmasına izin vermek.

k. Vergi, resim ve harçlar dışında kalan dava konusu uyuşmazlıkların anlaşmayla tasfiyesine karar vermek.

l. Gayrisihhî müesseseler ile umuma açık istirahat ve eğlence yerlerini ruhsatlandırmak ve denetlemek.

m. Beldede ekonomi ve ticaretin geliştirilmesi ve kayıt altına alınması amacıyla izinsiz satış yapan seyyar satıcıları faaliyetten men etmek, izinsiz satış yapan seyyar satıcıların faaliyetten men edilmesi sonucu, cezası ödenmeyerek iki gün içinde geri alınmayan gıda maddelerini gıda bankalarına, cezası ödenmeyerek otuz gün içinde geri alınmayan gıda dışı malları yoksullara vermek.

n. Reklam panoları ve tanıtıcı tabelalar konusunda standartlar getirmek.

o. Gayrisihhî işyerlerini, eğlence yerlerini, halk sağlığına ve çevreye etkisi olan diğer işyerlerini kentin belirli yerlerinde toplamak; hafriyat toprağı ve moloz döküm alanlarını; sıvılaştırılmış petrol gazı (LPG) depolama sahalarını; inşaat malzemeleri, odun, kömür ve hurda depolama alanları ve satış yerlerini belirlemek; bu alan ve yerler ile taşımalarda çevre kirliliğı oluşmaması için gereken tedbirler almak.

p. Kara, deniz, su ve demiryolu üzerinde işletilen her türlü servis ve toplu taşıma araçları ile taksi sayılarını, bilet ücret ve tarifelerini, zaman ve güzergâhlarını belirlemek; durak yerleri ile karayolu, yol, cadde, sokak, meydan ve benzeri yerler üzerinde araç park yerlerini tespit etmek ve işletmek, işlettirmek veya kiraya vermek; kanunların belediyelere verdiği trafik düzenlemesinin gerektirdiğı bütün işleri yürütmek.

(I) bendinde belirtilen gayrisihhî müesseselerden birinci sınıf olanların ruhsatlandırılması ve denetlenmesi, Büyükşehir ve il merkez belediyeleri dışındaki yerlerde il özel idaresi tarafından yapılır.

Belediye, (e), (f) ve (g) bentlerinde belirtilen hizmetleri Danıştay'ın görüşü ve İçişleri Bakanlığının kararıyla süresi kırk dokuz yılı geçmemek üzere imtiyaz yoluyla devredebilir; toplu taşıma hizmetlerini imtiyaz veya tekel oluşturmayacak şekilde ruhsat vermek suretiyle yerine getirebileceğı gibi toplu taşıma hatlarını kiraya verme veya 67 nci maddedeki esaslara göre hizmet satın alma yoluyla yerine getirebilir.

İl sınırları içinde büyükşehir belediyeleri, belediye ve mücavir alan sınırları içinde il belediyeleri ile nüfusu 10.000'i geçen belediyeler, meclis kararıyla; turizm, sağlık, sanayi ve ticaret yatırımlarının ve eğitim kurumlarının su, termal su, kanalizasyon, doğal gaz, yol ve aydınlatma gibi alt yapı çalışmalarını faiz almaksızın on yıla kadar geri ödemeli veya ücretsiz olarak yapabilir veya yaptırabilir, bunun karşılığında yapılan tesislere ortak olabilir; sağlık, eğitim, sosyal hizmet ve turizmi geliştirecek projelere İçişleri Bakanlığının onayı ile ücretsiz veya düşük bir bedelle amacı dışında kullanılmamak kaydıyla arsa tahsis edebilir. Belediye, belde sakinlerinin belediye hizmetleriyle ilgili görüş ve düşüncelerini tespit etmek amacıyla kamuoyu yoklaması ve araştırması yapabilir.

Belediye mallarına karşı suç işleyenler Devlet malına karşı suç işlemiş sayılır. 2886 sayılı Devlet İhale Kanununun 75 inci maddesi hükümleri belediye taşınmazları hakkında da uygulanır. Belediyenin proje karşılığı borçlanma yoluyla elde ettiği gelirleri, şartlı bağışlar ve kamu

hizmetlerinde fiilen kullanılan malları ile belediye tarafından tahsil edilen vergi, resim ve harç gelirleri haczedilemez.

Madde 16- Belediyeye tanınan muafiyet:

Belediyenin kamu hizmetine ayrılan veya kamunun yararlanmasına açık, gelir getirmeyen taşınmazları ile bunların inşa ve kullanımları her türlü vergi, resim, harç, katılma ve katkı paylarından muaftır.

Kentsel dönüşüm ve gelişim alanı: Madde 73- Belediye, kentin gelişimine uygun olarak eskiyen kent kısımlarını yeniden inşa ve restore etmek; konut alanları, sanayi ve ticaret alanları, teknoloji parkları ve sosyal donatılar oluşturmak, deprem riskine karşı tedbirler almak veya kentin tarihî ve kültürel dokusunu korumak amacıyla kentsel dönüşüm ve gelişim projeleri uygulayabilir.

Madde 38/b- Belediye Başkanı'nın görev ve yetkileri:

Belediyeyi stratejik plana uygun olarak yönetmek, belediye idaresinin kurumsal stratejilerini oluşturmak, bu stratejilere uygun olarak bütçeyi, belediye faaliyetlerinin ve personelinin performans ölçütlerini hazırlamak ve uygulamak, izlemek ve değerlendirmek, bunlarla ilgili raporları meclise sunmak(tır).

Madde 41- Stratejik plan ve performans programı:

Belediye Başkanı, mahalli idareler genel seçimlerinden itibaren altı ay içinde; kalkınma planı ve programı ile varsa bölge planına uygun olarak stratejik plan ve ilgili olduğu yılbaşından önce de yıllık performans planı hazırlayıp belediye meclisine sunar.

Stratejik plan performans planı bütçenin hazırlanmasına esas teşkil eder ve belediye meclisinde bütçeden önce görüşülerek kabul edilir.

Madde 61- Belediye Bütçesi:

Belediyenin stratejik planına ve performans programına uygun olarak hazırlanan bütçe, belediyenin mali yıl ve izleyen iki yıl içindeki gelir ve gider tahminlerini gösterir, gelirlerin toplanmasına ve harcamaların yapılmasına izin verir.

Madde 74- Yurt dışı ilişkileri:

Belediye, belediye meclisinin kararına bağlı olarak görev alanıyla ilgili konularda faaliyet gösteren uluslararası teşekkül ve organizasyonlara, kurucu üye veya üye olabilir. Belediye bu teşekkül, organizasyon ve yabancı mahallî idarelerle ortak faaliyet ve hizmet projeleri gerçekleştirebilir veya kardeş kent ilişkisi kurabilir.

Madde 75- Diğer kuruluşlarla ilişkiler:

Belediye, belediye meclisinin kararı üzerine yapacağı anlaşmaya uygun olarak görev ve sorumluluk alanlarına giren konularda;

a. Mahallî idareler ile diğer kamu kurum ve kuruluşlarına ait yapım, bakım, onarım ve taşıma işlerini bedelli veya bedelsiz üstlenebilir veya bu kuruluşlar ile ortak hizmet projeleri gerçekleştirebilir ve bu amaçla gerekli kaynak aktarımında bulunabilir. Bu takdirde iş, işin yapımını üstlenen kuruluşun tâbi olduğu mevzuat hükümlerine göre sonuçlandırılır.

b. Mahallî idareler ile merkezî idareye ait aslî görev ve hizmetlerin yerine getirilmesi amacıyla gerekli aynı ihtiyaçları karşılayabilir, geçici olarak araç ve personel temin edebilir.

c. Kamu Kurumu niteliğindeki meslek kuruluşları, kamu yararına çalışan dernekler, özürllü dernek ve vakıfları, Bakanlar Kurulunca vergi muafiyeti tanınmış vakıflar ve 507 sayılı Esnaf ve

Küçük Sanatkârlar Kanunu kapsamına giren meslek odaları ile ortak hizmet projeleri gerçekleştirebilir.

d. Kendilerine ait taşınmazları, aslî görev ve hizmetlerinde kullanılmak üzere bedelli veya bedelsiz olarak mahallî idareler ile diğer kamu kurum ve kuruluşlarına devredebilir veya süresi yirmi beş yılı geçmemek üzere tahsis edebilir. Bu taşınmazlar aynı kuruluşlara kiraya da verilebilir. Bu taşınmazların, tahsis amacı dışında kullanılması hâlinde, tahsis işlemi iptal edilir. Tahsis süresi sonunda, aynı esaslara göre yeniden tahsis mümkündür. Kamu kurum ve kuruluşlarına belediyeler, bağlı kuruluşları ve belediye şirketlerince devir veya tahsis edilen taşınmazlar, kamu konutu ve sosyal tesis olarak kullanılamaz.

Madde 76- Kent Konseyi:

Kent konseyi, kent yaşamında; kent vizyonunun ve hemşerilik bilincinin geliştirilmesi, kentin hak ve hukukunun korunması, sürdürülebilir kalkınma, çevreye duyarlılık, sosyal yardımlaşma ve dayanışma, saydamlık, hesap sorma ve hesap verme, katılım ve yerinden yönetim ilkelerini hayata geçirmeye çalışır. Belediyeler kamu kurumu niteliğindeki meslek kuruluşlarının, sendikaların, noterlerin, varsa üniversitelerin, ilgili sivil toplum örgütlerinin, siyasî partilerin, kamu kurum ve kuruluşlarının ve mahalle muhtarlarının temsilcileri ile diğer ilgililerin katılımıyla oluşan kent konseyinin faaliyetlerinin etkili ve verimli yürütülmesi konusunda yardım ve destek sağlar. Kent konseyinde oluşturulan görüşler belediye meclisinin ilk toplantısında gündeme alınarak değerlendirilir.

Madde 77- Belediye hizmetlerine gönüllü katılım:

Belediye; sağlık, eğitim, spor, çevre, sosyal hizmet ve yardım, kütüphane, park, trafik ve kültür hizmetleriyle yaşlılara, kadın ve çocuklara, özürllülere, yoksul ve düşkünlere yönelik hizmetlerin yapılmasında beldede dayanışma ve katılımı sağlamak, hizmetlerde etkinlik, tasarruf ve verimliliği artırmak amacıyla gönüllü kişilerin katılımına yönelik programlar uygular.

5018 Sayılı Kamu Mali Yönetim ve Kontrol Kanunu

Madde 9- Stratejik planlama ve performans esaslı bütçeleme

Kamu idareleri; kalkınma planları, programlar, ilgili mevzuat ve benimsedikleri temel ilkeler çerçevesinde geleceğe ilişkin misyon ve vizyonları oluşturmak stratejik amaçlar ve ölçülebilir hedefler saptamak, performanslarını önceden belirlenmiş olan göstergeler doğrultusunda ölçmek ve bu sürecin izleme değerlendirmesini yapmak amacıyla katılımcı yöntemlerle stratejik plan hazırlarlar.

B. Teşkilat Yapısı



Tarih: 02.10.2001
Sayfa: 1 / 1
Revizyon No: 15
Revizyon Tarihi: 16.04.2012

NİLÜFER BELEDİYESİ ORGANİZASYON ŞEMASI

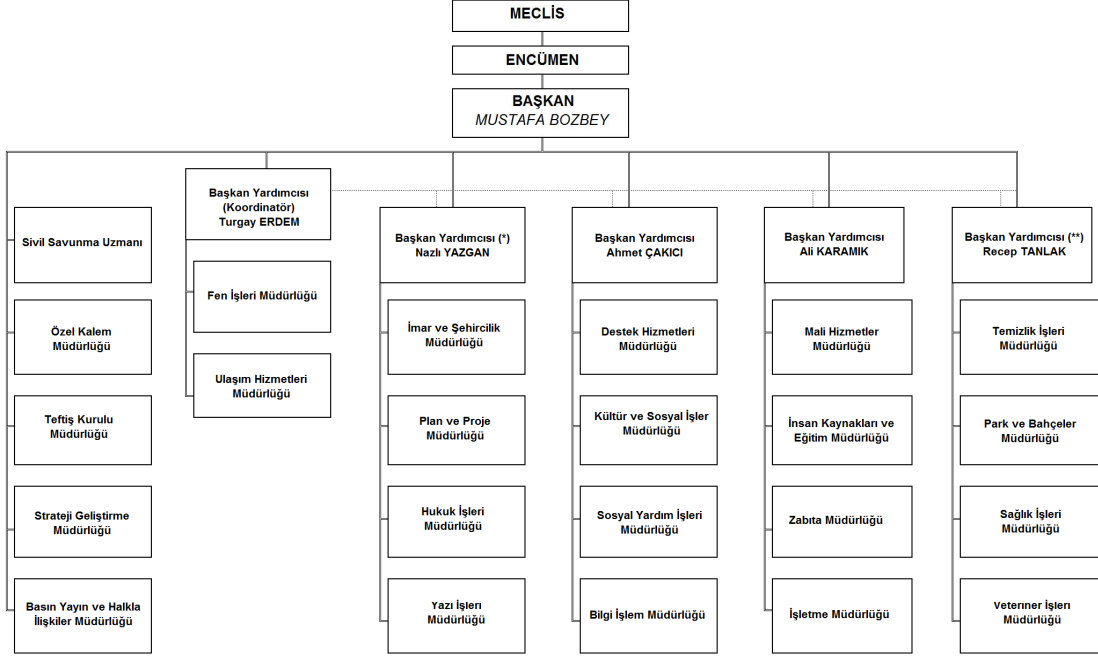

Mustafa BOZBEY
Nilüfer Belediye Başkanı

(*) Kalite Yönetim Temsilcisi
(**) İş Sağlığı ve Güvenliği / Çevre Yönetim Temsilcisi

C. Fiziksel Kaynaklar

1. Mekan ve donanım

TESİS / YERLEŞİM LİSTESİ A - İDARİ HİZMET BİNALARI

Kullanım Amacına Göre Binalar	Kullanıcı Birim	Alanı (m ²)	Mülkiyet Durumu (İdare)	TEL NO	TESİSİN ADRESİ
A-İdari Hizmet Binaları					
A1-Hizmet Binaları					
Nilpark Hizmet Binası	Özel Kalem Müd.	1060,00	X	4441603	Karaman Mahallesi Kültür Caddesi No:2 Nilpark AVM Kat:2/3 Nilüfer/BURSA
	Teftiş Kurulu Müd.				
	İnsan Kayn. ve Eğitim Müd.				
	İmar ve Şehircilik Müd.				
	Bilgi İşlem Müd.				
	Hukuk İşleri Müd.				
	Yazı İşleri Müd.				
	Destek Hizm. Müd.				
	Mali Hizm. Müd.				
	Strateji Geliştirme Müd.				
	Plan ve Proje Müd.				
	İşletme Müdürlüğü				
	Basın Yayın ve Halkla İlişkiler Müd.				
	Sosyal Yardım İşleri Müd.				
Zabıta Müd.					
Alaaddinbey Hizmet Binası	Ulaşım Hizmetleri Müd.	1653,00	X	2808250	Alaaddinbey Hizmet Birimleri İzmir yolu 5. km Nilüfer/BURSA
	Fen İşleri Müd.				
	Temizlik İşleri Müd.				
	Park ve Bahçeler Müd.				
İhsaniye Hizmet Binası	Sağlık İşleri Müd.	352,18	X	2464060	İhsaniye Mahallesi 2. Er Sokak No: 7 Nilüfer/BURSA
Bizim Ev	Sosyal Yardım İşleri Müd.	894.16	X	2453446	İhsaniye Mah. Ahmet Vaefik Paşa Cad. Çağlayan Sok. No:16
Görükle Kuzey Hizmet Binası	Görükle Kuzey Bölge Sorumlusu	305	X	4833860	Görükle Sakarya Mahallesi Atatürk Caddesi Cumhuriyet Meydanı Nilüfer / BURSA

Görükle Güney Hizmet Binası	Görükle Güney Bölge Sorumlusu	40	X	4701120	Kurtuluş mah.Kanuni sk 8\1 Görükle/BURSA
Çalı Hizmet Binası	Çalı Bölge Sorumlusu	1200	X	4823003	Çalı Mahallesi Cumhuriyet Caddesi No:2 Nilüfer / BURSA
Gölyazı Hizmet Binası	Gölyazı Bölge Sorumlusu	183,47	X	4855036	Gölyazı Mah.Cumhuriyet Cad. Nilüfer/Bursa
Akçalar Hizmet Binası	Akçalar Bölge Sorumlusu	1100	X	4885006	Akçalar Mah. Şehir Cad. Nilüfer/BURSA
Hasanağa Hizmet Binası	Hasanağa Bölge Sorumlusu	180	X	4842001	HASANAĞA MAH. BURSA CAD. NO:6 Nilüfer / BURSA
Kayapa Hizmet Binası	Kayapa Bölge Sorumlusu	200	X	4932005	
Nikah Evi	Sosyal Yardım İşleri Müd../Evlendirme Memurluğu	300,00	X	4417601	İhsaniye Mh.Okul Cd. Yeşil Vergi Daresi Karşısı Nilüfer/Bursa

A2-İletişim Noktaları

Ataevler İletişim Noktası	Basın Yayın ve Halkla İlişkiler Müd.	2,50	X	4433484	Ataevler Mahallesi Emek Caddesi Ataevler Alışveriş Merkezi Nilüfer / BURSA
Beşevler İletişim Noktası	Basın Yayın ve Halkla İlişkiler Müd.	2,50	X	4529847	Beşevler Mah. Beşevler Cad. Kırçıçeği Parkı yanı Nilüfer / BURSA
Cumhuriyet İletişim Noktası	Basın Yayın ve Halkla İlişkiler Müd.	2,50	X	4517057	Cumhuriyet Mahallesi F.S.M Bulvarı Zafer Sokak Nilüfer / BURSA
Carrefour İletişim Noktası	Basın Yayın ve Halkla İlişkiler Müd.	2,50	X	4529826	Carrefour AVM Nilüfer/BURSA

Görükle Zabıta Amirliği	Zabıta Müd.	-	X	483 38 60	Görükle Sakarya Mah.Belediye Hizmet Binası Nilüfer / BURSA
Karaman Zabıta Amirliği	Zabıta Müd.	75,00	X	2467365	Karaman Mah. Tuna Caddesi Fulya Sokak Karaman Pazar yeri içi
Beşevler Zabıta Amirliği	Zabıta Müd.	55,00	X	4515380	Konak Mahallesi Pınar Sk. Nilüfer /

					BURSA
Çevre Denetim Zabıta Amirliği	Zabıta Müd.		X	452 73 56	Cumhuriyet Mah. Mavi Sok. N:9 Nilüfer / Bursa

A-4 Sivil Savunma Merkezleri

Deprem İzleme İstasyonu	Sivil Savunma Uzmanı	4,00	X	2423130	Fethiye Mahallesi Seda Sokak Nilüfer/BURSA
Nilüfer İlçe Kriz Merkezi	Sivil Savunma Uzmanı	135,00	X	2423130	Fethiye Mahallesi Seda Sokak Nilüfer/BURSA

B - SPOR TİF HİZMET AMAÇLI BİNALAR

Kullanım Amacına Göre Binalar	Kullanıcı Birim	Alanı (m ²)	Mülkiyet Durumu (İdare)	TEL NO	TESİSİN ADRESİ
-------------------------------	-----------------	-------------------------	-------------------------	--------	----------------

B - 1 Spor Tesisi

Nilüfer Bld.Spor Tesisi	Nilüfer Belediyesi Spor Kulübü	6650,00	X	4419060	Nilüfer Belediyesi Spor Salonu Ahıska Cad Üçevler Mah. Nilüfer / Bursa
-------------------------	--------------------------------	---------	---	---------	--

B - 2 Spor Merkezleri

Ataevler Spor Merkezi	Nilüfer Belediyesi Spor Kulübü	93,00	X	441 69 90	Ataevler Ticaret Merkezi No:24 Ataevler/ Nilüfer/ Bursa
Beşevler Gençlik Merkezi	Nilüfer Belediyesi Spor Kulübü	1600,00	X	443 10 42	Beşevler Mah. Boztepe Sk.
Barış Spor Merkezi	Nilüfer Belediyesi Spor Kulübü	525,00	X	452 36 27	Barış Mh. Körfez Sk. No: 23
İhsaniye Spor Merkezi	Nilüfer Belediyesi Spor Kulübü	200,00	X	246 60 13	İhsaniye Spor merkezi İşlemeci Sokak Didin Sitesi Altı Nilüfer/Bursa
Konak Spor Merkezi	Nilüfer Belediyesi Spor Kulübü	120,00	X	451 57 09	Konak Mahallesi, Dağhan Sitesi Altı Nilüfer / BURSA
Çalı Spor Merkezi	Nilüfer Belediyesi Spor Kulübü	2522 Kapalı alan	X	482 42 95	Çalı Mahallesi Cumhuriyet Caddesi No 68 Nilüfer / BURSA
Altınşehir Gençlik Merkezi	Nilüfer Belediyesi Spor Kulübü	1800,00	X	413 03 72	Altınşehir Mah. 230. Sok No:Bilea Nilüfer/BURSA
Konak Olimpik Yüzme Tesisleri	Nilüfer Belediyesi Spor Kulübü	4050,00	X	453 03 26	Konak Mahallesi Balcı Sokak No:6 Nilüfer/BURSA

C - SAĞLIK HİZMETİ AMAÇLI BİNALAR

Kullanım Amacına Göre Binalar	Kullanıcı Birim	Alanı (m²)	Mülkiyet Durumu (İdare)	TEL NO	TESİSİN ADRESİ
C-1 Veteriner İşleri Binaları					
Hayvan Hastanesi Bakım ve Barındırma Merkezi	Veteriner İşleri Müd.	7.500,00	X	2808273	İzmir yolu Özlüce Alaaddinbey Kavşağı girişi Nilüfer/BURSA

D - SOSYAL VE KÜLTÜREL HİZMET AMAÇLI BİNALAR

Kullanım Amacına Göre Binalar	Kullanıcı Birim	Alanı (m²)	Mülkiyet Durumu (İdare)	TEL NO	TESİSİN ADRESİ
D -1 Kültür Evleri					
Konak Kültürevi	Kültür Ve Sosyal İşler Müd.	2258,00	X	4524500	Konak Mahallesi Yakut Sokak No:2 Nilüfer/BURSA
Uğur Mumcu Sahnesi	Kültür Ve Sosyal İşler Müd.	582,00	X	4410142	Ataevler Mh. Basın Kültür Sarayı Kat:1 Nilüfer/BURSA
Özlüce Kültürevi	Kültür Ve Sosyal İşler Müd.	423,00	X	-	Özlüce Mh. Çiçek Cd. No.73
Nazım Hikmet Kültürevi	Kültür Ve Sosyal İşler Müd.	6730,00	X	4132737	Yüzüncüyıl mh. Uğur Mumcu Bulvarı. No: 7/A Nilüfer/Bursa
D -2 Kütüphane					
Akkılıç Kütüphanesi	Kültür Ve Sosyal İşler Müd.	460,00	X	4410142	Ataevler Mh. Emek Caddesi Basın Kültür Sarayı Kat:2 Nilüfer/BURSA
Şiir Kütüphanesi	Kültür Ve Sosyal İşler Müd.		X	413 27 37	Yüzüncüyıl mh. Uğur Mumcu Bulvarı. No: 7/A Nilüfer/Bursa
Üçevler Kütüphanesi	Kültür Ve Sosyal İşler Müd.		X	441 81 89	Üçevler Mah. Ülman Sok. No:6 Nilüfer/Bursa
D - 3 Kent Konseyi Binaları					
Kent Konseyi	Basın Yayın ve halkla İlişkiler Müd. /Kent Konseyi	131,67	X	4523200	Barış Mahallesi F.S.M Bulvarı Lozan Sk. İncir Parkı içi Nilüfer/BURSA

Kent Konseyi İhsaniye Halk Odası	Basın Yayın ve halkla İlişkiler Müd. /Kent Konseyi	14,89	X	2402670	İhsaniye Mahallesi Fatih Caddesi No:3 Nilüfer/BURSA
Kent Konseyi Ata Çarşısı Atölyeleri	Basın Yayın ve halkla İlişkiler Müd. /Kent Konseyi		X	2424202	Ataevler Mah.Emek Cd.Ata Çarşısı Kat:3 Nilüfer/BURSA
Kent Konseyi Giymiyorsanız Giydirin Atölyesi	Basın Yayın ve halkla İlişkiler Müd. /Kent Konseyi		X	2424202	Ataevler Mah.Emek Cd.Ata Çarşısı Kat:3 Nilüfer/BURSA
Nilüfer Kadın Dayanışma Merk.(Nikadam)	Basın Yayın ve halkla İlişkiler Müd. /Kent Konseyi	97,13	X	4528213	Konak Mh. Konak Cd. Beşevler Orhaneli Yolu girişi Meydan Apt.D:3
Kent Konseyi Misi Halk Odası	Basın Yayın ve halkla İlişkiler Müd. /Kent Konseyi	155,00	X	4866274	Gümüştpe Mah.Ali Paşa Cd.Sultan Sok. Nilüfer/BURSA
D - 4 Lokal					
Nilüfer Belediyesi Sosyal Tesisi	Nilüfer Belediyesi Personeli	250,90	X	2464150	Karaman Mahallesi Kerem Sk. No:5 Nilüfer/BURSA
Nilüfer Belediyesi Altınşehir Gençlik Merkezi	Nilüfer Belediye Spor Kulübü-Sosyal Yardım İşleri Müd.	1700,00	X	4130372	Altınşehir Mah.230.Sok.No:Bila Nilüfer/BURSA

TAŞINIR MALLAR TABLOSU A- ARAÇLAR	BİNEK OTO	PIKAP	MINİBÜS	OTOBÜS	AĞAÇ NAKİL ARACI	AKARYAKIT TANKERİ	AMBULANS	ARAMA KURTARMA	ARAZİ TAŞITI	ASFALT ROBOTU	ARAZÖZ	CENAZE NAKİL	ÇEKİCİ - TRAYLER	DOZER	EKSKAVATÖR	GREYDER	KAMYON	KAMYONET	LODER	MOTORSİKLET	SEPETLİ ARAÇ	SİLİNDİR	SU TANKERİ	TRAKTÖR	VIDANJÖR	YOL SÜPÜRME ARACI	
BAŞKANLIK MAKAMI	5																										
BİLGİ İŞLEM		1																									
DESTEK HİZMETLERİ	1																										
İMAR VE ŞEHİRCİLİK		3							1																		
KÜLTÜR VE SOSYAL	1																	1									
MALİ HİZMETLER	1																										
ÖZEL KALEM	1																	1									
PARK VE BAĞÇELER					1																			2			
SOSYAL YARDIM	1		1																								
SAĞLIK İŞLERİ		1	2				2					10															
SİVİL SAVUNMA	1							1																			
TEMİZLİK İŞLERİ	1																										2
ULAŞIM HİZMETLERİ	13	4	7	13		1				2	2		1	2	2	6	22	5	11		1	4	2	3	1		
VETERİNER İŞLERİ	1	2																1									
ZABITA	4	2																									
AKÇALAR											1							1									
ÇALI																								1			
GÖLYAZI	1										1													1			
GÖRÜKLE	1										1						1	1						1			
HASANAĞA											1													1			
KAYAPA	1										1																
KENT ORMANI											1																
NİLÜFER BELEDİYE SPOR	1																										
NİLÜFER KENTKONSEYİ	2																1			18							
TOPLAM	36	13	10	13	1	1	2	1	1	2	8	10	1	2	2	6	24	10	11	18	1	4	2	9		2	

2. Bilişim Sistemi

MÜDÜRLÜKLER BAZINDA DONANIM LİSTESİ																											
DONANIM	SUNUCU	Yedekleme Ünitesi	Veri Depolama	BİLGİSAYAR	Diz Üstü Bilgisayar	YAZICI	MODEM	ROUTER	HUB	SWITCH	PLOTER	TARAYICI	PROJEKSİYON	GÜÇ Kaynakları	SANTRAL	KLİMA	Reklamatör	Led Ekran	Sesli Anons Cihazı	Rizgar Güneş Paneli	PKS Cihaz	Kamera	Sıramatik Merkez	Sıramatik Ekran	Telsiz İstasyon	Telsiz	Araç Takip Cihazı
MÜDÜRLÜKLER																											
BAŞKANLIK					2																						4
BİLGİ İŞLEM	26	1	1	57	9	45	23	13		20	1	4	3	37	25	4	1	2	178	1	9	90				1	57
BASIN HALKLA				31		13	5			3		10	5											10			11
PLAN ROJE MÜDÜRLÜĞÜ				17		2					1																
ÖZEL KALEM				32	3	7						1	2														
YAZI İŞLERİ				14		2	7																				
FEN İŞLERİ				40	1	6	1			1	2	1	1														
ULAŞIM HİZMETLERİ				27		4					1															51	210
MALİ HİZMETLER				71		43																	2	20			
HUKUK				5	1	1																					
İMAR VE ŞEHİRCİLİK				70	1	2																					8
KÜLTÜR VE SOSYAL İŞLER				50	7	20	7			10			3														
PARK VE BAĞÇELER				20		15	3			3																	4
İNSAN KAYNAKLARI				18		7	2			5		1															
DESTEK HİZMETLERİ				17		6																					
SAĞLIK İŞLERİ				22		4	1																				
Strateji Geliştirme Md				5																							
Sosyal Yardım İşleri Md				23	1	12	2			1																	
SİVİL SAVUNMA				7		3	4																				6
TEMİZLİK İŞLERİ				9		1																					5
VETERİNER İŞLERİ				15	1	3			1	1																	
ZABITA				17		5	4					1															32
İŞLETME MÜDÜRLÜĞÜ				13		1																					
TEFTİŞ KURULU MÜDÜRLÜĞÜ				6		3																					
Kent Kons				15		7	5						1														
MUHTARLIKLAR				38		38	15																				
SPOR				5			1																				
2012 Toplam	26	1	1	644	26	250	80	13	1	44	5	18	15	37	25	4	1	2	178	1	9	90	2	30	1	178	210
2011 Toplam	35	1	1	604	24	235	69	19	1	55	5	17	11	33	25	4	1	2	178	1	9	90	2	30	1	104	86
2010 TOPLAM	18	0	0	529	17	284	66	13	1	33	5	7	7	32	21	4	1	2	178	1	9	90	2	30	1	79	86

D. İnsan Kaynakları

Çalışanların Kadro Durumuna Göre Dağılımı

YILLAR	MEMUR	İŞÇİ				HİZMET ALIMI YOLU İLE	TOPLAM
		SÖZLEŞMELİ	KADROLU	GEÇİCİ			
				SENDİKALI	BÜRO ELEMANI		
2000	146	-	46	63	51	18	354
2001	156	-	39	61	51	18	325
2002	159	-	39	62	55	20	335
2003	161	-	38	68	74	16	357
2004	171	-	38	68	83	19	379
2005	176	-	34	67	99	67	443
2006	182	2	31	64	96	102	450
2007	175	2	28	69	83	139	496
2008*	174	2	170	0	0	168	514
2009**	233	22	238	0	0	196	689
2010	236	25	216	0	0	213	690
2011***	250	28	175	0	0	270	723
2012	251	31	169	0	0	311	762
2013	260	30	164	0	0	389	843

*31.12.2007 TARİHİ İTİBARIYLA GEÇİCİ İŞÇİLERİN HEPSİ KADROLU İŞÇİ STATÜSÜNE GEÇMİŞTİR.

**MART 2009 SONRASI KAPATILARAK BELEDİYEMİZE DEVREDİLEN 6 BELDENİN ÇALIŞANLARI BELEDİYEMİZ KADROSUNA GEÇMİŞTİR.

*** 14.02.2011 TARİHİ İTİBARI İLE 33 KADROLU İŞÇİ PERSONELİN TARIM İL MÜDÜRLÜĞÜNE ATAMALARI YAPILDI.

Tablo- 1 Çalışanların Kadro Durumuna Göre Dağılımı

MEMURLARIN SINIF VE ÖĞRENİM DURUMLARINA GÖRE SAYISAL DAĞILIMI											
SINIFLAR	Okur Yazar	İlkokul	Ortaokul	Lise Ve Dengi	Y.Okul (2 Yıl)	Fakülte (4 Yıl)	Fakülte (5 Yıl)	Fakülte (6 Yıl)	Yüksek Lisans	Doktora	Toplam
GEN.İD .HİZ.		7	16	71	40	51			2	2	189
TEKNİK HİZ.				12	14	24			2		52
SAĞLIK HİZ.				2	4		1	7		1	15
YAR. HİZ.		3	1								4
TOPLAM		10	17	85	58	75	1	7	4	3	260

Tablo- 2 Memurların Sınıf ve Eğitim Durumlarına Göre Dağılımı

İŞÇİLERİN SINIF VE ÖĞRENİM DURUMLARINA GÖRE SAYISAL DAĞILIMI											
SINIFLAR	Okur Yazar	İlkokul	Ortaokul	Lise Ve Dengi	Y.Okul (2 Yıl)	Fakülte (4 Yıl)	Fakülte (5 Yıl)	Fakülte (6 Yıl)	Yüksek Lisans	Doktora	Toplam
İŞÇİ		50	16	45	21	26		0	5	1	164
GEÇ.İŞÇİ											-
SÖZ. PERSONEL				2	5	19	1		2	1	30
TOPLAM		53	17	50	25	46	1	0	6	2	194

Tablo- 3 İşçilerin Sınıf ve Eğitim Durumlarına Göre Dağılımı

NOT : 2013 YILI İŞÇİLERİN SINIF VE ÖĞRENİM DURUMLARINA GÖRE SAYISAL DAĞILIMI 30.06.2013 TARİHİNE KADAR YAPILMIŞTIR.

E. Diğer Hususlar

1. Mali Durum

2012 MALİ YILI GELİR BÜTÇESİ GERÇEKLEŞME DURUMU				
BÜTÇE GELİR KODU	2012 MALİ YILI BÜTÇE TAHMİNİ	TAHAKKUK 2012 YILI-ÖNCEKİ YILLAR	TAHSİLAT 2011 YILI-ÖNCEKİ YILLAR	DEVROLAN / TAHAKKUK 2011 YILI-ÖNCEKİ YILLAR
VERGİ GELİRLERİ	82.426.924,48 TL.	114.959.905,13 TL.	83.598.519,68 TL.	30.940.495,22 TL.
TEŞEBBÜS VE MÜLK.GEL.	12.140.585,79 TL.	18.301.748,74 TL.	13.639.274,28 TL.	4.652.731,76 TL.
ALINAN BAĞIŞ VE YARDIMLAR	4.715.700,00 TL.	1.558.306,52 TL.	1.558.306,52 TL.	
DİĞER GELİRLER	53.680.378,91 TL.	222.246.926.995,44 TL.	49.357.034,98 TL.	222.196.766.852,95 TL.
SERMAYE GELİRLERİ	8.736.410,82 TL.	7.511.226,90 TL.	7.511.226,90 TL.	
2012 GENEL TOPLAM	161.700.000,00 TL	222.389.258.182,73 TL	155.664.362,36 TL	222.232.360.079,93 TL.
2011 GENEL TOPLAM	135.000.000,00 TL	14.889.257.999,40 TL.	137.804.220,11 TL	14.751.453.779,29 TL.
2010 GENEL TOPLAM	118.150.000,00 TL	153.260.377,62 TL.	114.873.324,14 TL	38.387.053,48 TL.
2009 GENEL TOPLAM	134.600.000,00 TL	113.798.581,80 TL	81.301.655,02 TL	32.496.926,78 TL

	AÇIKLAMA	GELİR TÜRÜ
01	VERGİ GELİRLERİ	84.019.409,91 TL
	02 MÜLKİYET ÜZERİNDEN ALINAN VERGİLER	59.365.329,16 TL
	03 DAHİLDE ALINAN MAL VE HİZMET VERGİLERİ	15.011.821,33 TL
	06 HARÇLAR	9.642.259,42 TL
02	SOSYAL GÜVENLİK GELİRLERİ	
03	TEŞEBBÜS VE MÜLKİYET GELİRLERİ	13.649.016,98 TL
	01 MAL VE HİZMET SATIŞ GELİRLERİ	4.995.986,86 TL
	04 KURUMLAR HASILATI	13.835,60 TL
	06 KİRA GELİRLERİ	8.639.194,52 TL
04	ALINAN BAĞIŞ VE YARDIMLAR İLE ÖZEL GELİRLER	1.558.306,52 TL
	02 MERKEZİ YÖNETİM BÜTÇESİNE DAHİL İDARELERDEN ALINAN BAĞIŞ VE YARDIMLAR	718.361,20 TL

	04	KURUMLARDAN VE KİŞİLERDEN ALINAN YARDIM VE BAĞIŞLAR	143.600,00 TL
	05	PROJE YARDIMLARI	696.345,32 TL
05		DİĞER GELİRLER	50.160.142,49 TL
	01	FAİZ GELİRLERİ	654,58 TL
	02	KİŞİ VE KURUMLARDAN ALINAN PAYLAR	39.130.212,24 TL
	03	PARA CEZALARI	8.223.567,25 TL
	09	DİĞER ÇEŞİTLİ GELİRLER	2.805.708,42 TL
06		SERMAYE GELİRLERİ	7.511.226,90 TL
	01	TAŞINMAZ SATIŞ GELİRLERİ	7.511.226,90 TL
	02	TAŞINIR SATIŞ GELİRLERİ	
08		ALACAKLARDAN TAHSİLAT	
09		RED VE İADELER (-)	
		2012 GENEL TOPLAM	156.898.102,80 TL
		2011 GENEL TOPLAM	137.804.220,11 TL
		2010 GENEL TOPLAM	114.868.788,88 TL

BÜTÇE GİDERLERİ BÖLÜM KODLARI İTİBARI İLE İCMAL		
	AÇIKLAMA	BÖLÜM (PROGRAM)
O1	GENEL KAMU HİZMETLERİ	27.977.327,44
O2	SAVUNMA HİZMETLERİ	
O3	KAMU DÜZENİ VE GÜVENLİK HİZMETLERİ	2.703.544,01
O4	EKONOMİK İŞLER VE HİZMETLERİ	85.541.689,01
O5	ÇEVRE KORUMA HİZMETLERİ	12.628.815,22
O6	İSKAN VE TOPLUM REFAHI HİZMETLERİ	9.677.716,46
O7	SAĞLIK HİZMETLERİ	716.963,29
O8	DİNLENME, KÜLTÜR VE DİN HİZMETLERİ	25.447.914,05
O9	EĞİTİM HİZMETLER	-
10	SOSYAL GÜVENLİK VE SOSYAL YARDIM HİZMETLERİ	1.947.270,77
	2012 YILI GENEL TOPLAM	166.641.240,25
	2011 YILI GENEL TOPLAM	134.491.028,09
	2010 YILI GENEL TOPLAM	108.469.788,91

BÜTÇE UYGULAMALARI İLE İLGİLİ İSTATİSTİKİ BİLGİLER

2011 MALİ YILI	BÜTÇE (TL)		%
Cari	75.900.700,00 TL	69.682.416,86 TL	93,46%
Yatırım	43.380.300,00 TL	59.093.423,25 TL	102,54%
Transfer	15.719.000,00 TL	5.715.187,98 TL	54,63%
Toplam	135.000.000 TL	134.491.028 TL	99,62%

2012 MALİ YILI	BÜTÇE (TL)		%
Cari	84.902.900,00 TL	85.794.852,32 TL	101,05%
Yatırım	62.008.500,00 TL	75.068.317,76 TL	121,06%
Transfer	14.788.600,00 TL	5.778.070,17 TL	39,07%
Toplam	161.700.000 TL	166.641.240,25	103,06%

2013 MALİ YILI	BÜTÇE (TL)	GERÇEKLEŞEN (TL)	%
Cari	110.604.000,00 TL		0,00%
Yatırım	73.066.000,00 TL		0,00%
Transfer	15.630.000,00 TL		0,00%
Toplam	199.300.000 TL	0,00	0,00%

GİDER BÜTÇESİ GERÇEKLEŞME DURUMU

BÜTÇE		2012 YILI BÜTÇE ÖDENEĞİ	2011 YILINDAN DEVİR	2012 YILI EK ÖDENEK	AKTARMA ZAM(+) TENZİL(-)	2012 YILI TOPLAM ÖDENEK	2012 YILI HARCAMA
GİDERİN ÇEŞİDİ							
CARI HARCAMALAR	O1 PERSONEL GİDERLERİ	19.534.800,00			1.213.234,54 768.969,55	19.979.064,99	19.129.478,42
	O2 SOS.GÜV.KUR.DEV.PRİMİ GİD.	3.699.500,00			143.709,90 373.972,23	3.469.237,67	3.277.860,10
	O3 MAL VE HİZMET ALIM GİD.	60.338.600,00			11.711.308,46 6.451.354,92	65.598.553,54	62.027.100,52
	O4 FAİZ GİDERLERİ	1.330.000,00			155.503,92 4.599,22	1.480.904,70	1.360.413,28
CARİ TOPLAM		84.902.900,00	-	-	13.223.756,82 7.598.895,92	90.527.760,90	85.794.852,32
YATIRIM	O6 SERMAYE GİDERLERİ	50.308.500,00	24.561.127,55	11.700.000,00	29.525.159,32 27.640.717,07	88.454.069,80	75.068.317,76
	YATIRIM TOPLAM	50.308.500,00	24.561.127,55	11.700.000,00	29.525.159,32 27.640.717,07	88.454.069,80	75.068.317,76
TRANSFER HARCAMALARI	O5 CARİ TRANSFERLER	6.387.600,00	3.620.047,89		1.684.021,01 958.824,34	10.732.844,56	5.619.602,17
	O7 SERMAYE TRANSFERLERİ	140.000,00			83.468,00 65.000,00	158.468,00	158.468,00
	O8 BORÇ VERME					-	
	O9 YEDEK ÖDENEKLER	8.261.000,00			8.252.967,82	8.032,18	
TRANSFER TOPLAM		14.788.600,00	3.620.047,89	-	1.767.489,01 9.276.792,16	10.899.344,74	5.778.070,17
2012 GİDER GENEL TOPLAM		150.000.000,00	28.181.175,44	11.700.000,00	44.516.405,15 44.516.405,15	189.881.175,44	166.641.240,25
2011 GİDER GENEL TOPLAM		135.000.000,00	33.717.456,38	-	29.113.961,71 29.113.961,71	168.717.456,38	134.491.028,09

2. Kurum paydařları



II. PERFORMANS BİLGİLERİ

A. Temel Politika ve Öncelikler

Değerlerimiz

- İnsan odaklı ve öncelikli hizmet üretmek
- Yaptığımız işi sürekli iyileştirme mantığı ile daha fazla insana, daha az kaynak kullanarak daha iyi hizmet ulaştırabilmek
- Tüm çalışma süreçlerimizde doğa dostu düşünerek, doğaya mümkün olduğu kadar az olumsuz etki etmek
- Hizmetlerimizde, insanların cinsiyetlerine göre farklı beklentilerinin ve ihtiyaçlarının olabileceğinden hareketle, toplumsal cinsiyet eşitliğine duyarlı olmak
- Halka hizmet amacıyla var olan bir kurum olmaktan kaynaklanan toplumsal sorumluluk bilinci ile hareket etmek

Politikalarımız

Kalite Politikamız

İnsan odaklı yönetim anlayışı doğrultusunda;

Paydaşların mevcut ve gelecekteki gereksinim/ beklentilerini karşılayacak kalitede,sürekli ve güvenilir hizmetler sunmayı,

Kentsel yaşam kalitesini ve kentlilik bilincini arttırmayı,

Paydaşların yönetime aktif katılımını sağlayacak mekanizmaları oluşturmayı,

Hizmet süreçlerini iş mükemmelliği modeline göre gözden geçirerek etkinliğini ve verimliliğini sürekli iyileştirmeyi,

Paydaş memnuniyetini arttırmayı taahhüt ederiz.

İş Sağlığı ve Güvenliği Politikamız

İSG kültürü oluşturmak için;

Tüm çalışanlarımızın, tedarikçilerimizin ve ziyaretçilerimizin sağlıklarını korumayı ve güvenliğini sağlamayı öncelikli hedef olarak ele almayı,

Riskli durumların tespitini ve kontrolünü sağlamak için gerekli kaynakları sağlayarak uygun planlama yapmayı ve bu doğrultuda iş kazalarını azaltmayı,

Yürürlükte bulunan ISG ile ilgili yasal mevzuat ve düzenlemelere uymayı,

Çalışanlarımızın iş sağlığı ve güvenliği bilincini geliştirmek için gerekli eğitim faaliyetlerini düzenlemeyi,

Tüm çalışanların katılımını sağlayacak İSG konularında sürekli iyileştirmeyi sağlamayı taahhüt ederiz.

Çevre Politikamız

Çevrenin bütün canlıların ortak varlığı olduğu gerçeğinden hareketle;

Sürdürülebilir kalkınma ve gelişme için belirlenen politika ve stratejileri uygulamayı,

Yaşam kalitesini arttırmak için çevre yönetim sistemini oluşturmayı ve sürekli iyileştirmeyi,

Çevre kirliliğinin oluşmadan önlenmesi ve azaltmasına yönelik yöntemler oluşturmayı,

Doğal kaynaklar ve enerjinin verimli bir şekilde kullanılmasını sağlamayı,

Toplumun sağlıklı bir çevrede yaşamasını güvence altına almayı,

Atık oluşumunu kaynağında azaltmayı, geri kazanılmasını sağlamayı, Çevrenin korunması, kirliliğin önlenmesi ve çevre sorunlarının çözümü konusunda toplumsal bilincin arttırılmasını sağlamayı taahhüt ederiz.

Kurumsal Sosyal Sorumluluk Politikamız

Belediyemiz faaliyetlerinin ve topluma yönelik hizmetlerinin “amaca uygunluğunu” ve “sürdürülebilirliğini” teminat altına almak amacıyla, içeride ve dışarıda “yönetişim” mekanizmalarını yasal zorunlulukların ötesinde bir anlayışla oluşturmayı ve faal tutmayı taahhüt ederiz.

Ulaşım Politikamız

Yayaları, kadınları, bisikletlileri ve dezavantajlı grupları (engelliler, yaşlılar, çocuklar gibi) kapsayan insan odaklı ulaşım hizmeti verilmesini sağlamayı taahhüt ederiz.

Eşitlik Politikamız

Toplumsal cinsiyet eşitliği yaklaşımını yerel yönetim anlayışına yerleştirmeye yönelik olarak, kadınların, karar mekanizmalarına katılımını artırmaya ve kadınların gündelik yaşam koşullarını iyileştirmeye yönelik politika ve stratejiler belirlemeyi ve ilgili tüm paydaşlarla işbirliği ve koordinasyonu sağlamayı taahhüt ederiz.

Engelli Politikamız

Nilüfer Belediyesi olarak engelli yurttaşlara ilişkin;
Kendi seçimlerini yapma özgürlükleri ve bağımsızlıklarını da kapsayacak şekilde, kişilerin insanlık onuru ve bireysel özerkliklerine saygı gösterilmesini;
Ayrımcılık yapılmamasını;
Engellilerin topluma tam ve etkin katılımlarının sağlanmasını;
Fırsat eşitliğini;
Erişilebilirliği;
Kadın-erkek eşitliğini;
Engelli çocukların gelişim kapasitesine ve kendi kimliklerini koruyabilme haklarına saygı duyulmasını
sağlamayı taahhüt ederiz.

İnsan Kaynakları Politikamız

"Kendinize nasıl davranılmasını istiyorsanız, karşınızdaki kişiye de öyle davranın" düşüncesi ve ortak birim kurum kültürü ile hareket eden ,mutlu çalışanların bizi temel hedefimize ulaştıracığı bilinciyle;
Adil ve etik davranmayı
Güven ortamı içinde katılımlarını desteklemeyi
Karşılıklı iletişime açık olmayı
Öğrenme ve gelişim olanaklarını sağlamayı
Daha iyi performans göstermeleri için desteklemeyi
İş yaşam dengesini korumayı çalışanlarımıza taahhüt ederiz.

B. Amaç ve Hedefler

Temel Hedefimiz - Vizyon

Hizmet Standartları ve Yönetim Mükemmelliği ile Uluslararası Düzeyde Tanınan; Türkiye'nin Örnek ve Lider Yerel Yönetim Kurumu Olmaktır.

Temel Görevimiz – Misyon

- Nilüfer Halkı'na Çağdaş Yaşam Standartlarında Güvenilir Belediyecilik Hizmetleri Sunmak
- Bursa'nın Sürdürülebilir Gelişmesine Katkı Sağlamak
- Türkiye'de Yerel Yönetimin Mükemmelleşmesine Öncülük Etme Yönünde Bilgi Ve Tecrübelerini Diğer Yerel Yönetim Kurumları İle Paylaşmaktır

■ AMAÇ 1: KURUMSAL GELİŞİM – Kurum çalışanlarının, kaynakların ve süreçlerin iyi bir liderlikle yönlendirilerek daha yüksek paydaş memnuniyetine ve daha başarılı kurumsal performansa ulaşmak

- **Hedef 1.1:** Mükemmellik modeline göre kurumsal performansı artırmak.
- **Hedef 1.2:** Hizmet sunum etkinliğini artırmak.
- **Hedef 1.3:** Hizmet sunum verimliliğini artırmak.
- **Hedef 1.4:** Kurum içi işlerin mevzuata uygun yürütülmesini sağlamak.
- **Hedef 1.5:** Çalışanların bilgi birikimleri, bireysel düzeyde, ekip düzeyinde ve kuruluşun bütününde yönetilmesini, geliştirilmesini ve özgürce kullanılmasını sağlamak.
- **Hedef 1.6:** Belediyeye ek kaynak elde edilmesini sağlamak.
- **Hedef 1.7:** Tahakkuk eden gelirlerin tahsilatını artırmak.
- **Hedef 1.8:** Belediyedeki tüm kaynakların her türlü riske karşı korunarak, etkin, verimli ve tasarruflu biçimde kullanılmasını sağlamak.
- **Hedef 1.9:** Bütçe gerçekleştirme oranını artırmak.
- **Hedef 1.10:** Kurum politika ve stratejileri doğrultusunda gelişen teknolojiler takip edilerek bilişim sisteminin sürdürülebilirliğini, yaygınlaşmasını ve güvenliğini sağlamak.

■ AMAÇ 2: KENTSEL GELİŞİM – Nilüferlilerin sağlıklı, kaliteli ve çağdaş yaşam standartlarında bir yaşam sürdürebileceği, yaşayanların haklarını ön plana alan belediyecilik hizmetlerini sunmak

- **Hedef 2.1:** Nilüfer'in geleceğe yönelik yaşanılabilir, sağlıklı ve güvenli yaşamın tesis edildiği, planlı bir kent olmasını sağlamak.
- **Hedef 2.2:** Nilüfer'in herhangi bir doğal afet, yangın vb. risklere karşı hazır olmasını sağlayacak önlemlerin alınmasını ve en az zararla atlatılmasını sağlamak amacıyla tüm kurum ve kuruluşlarla etkin bir koordinasyon ve işbirliği oluşturmak.
- **Hedef 2.3:** Yaşanabilir, sağlıklı ve sürdürülebilir bir kentsel çevre için Nilüfer'de yaşayanları etkileyen çevre sorunlarının tespit edilerek, bu sorunlara müdahale yöntemlerinin geliştirilmesini, kirlilik kaynaklarının denetim altına alınmasını, çevreye ve insan sağlığına olumsuz etkilerinin giderilmesini sağlamak.

- **Hedef 2.4:** Nilüfer ilçesinin, evsel atıkların düzenli toplandığı, cadde ve sokakların sürekli temiz tutulduğu, geri dönüşebilir atıklar konusunda bilinci yüksek önder ve örnek bir kent olmasını sağlamak.
- **Hedef 2.5:** Nilüfer'i, Nilüfer'de yaşayanların aktif bir şekilde kullandığı, şehre nefes aldırın yeşil alanlara sahip bir kent haline getirmek.
- **Hedef 2.6:** Nilüfer'de yaşayanların sağlığı açısından önemli sorunların saptanması, giderilmesi, sağlık uygulama ve eğitimlerinin yapılması sonucunda sağlık ve bilinç düzeyi yüksek bir kent ortamının yaratılmasını sağlamak.
- **Hedef 2.7:** Nilüfer ilçesi sınırları dahilindeki yolların güvenli, uygun yolculuk imkanı sağlayabilecek şekilde açılması, asfaltlanması ve sürekli bakımlarının yapılmasını sağlanacak, yaya öncelikli ulaşım düzenlemelerini hayata geçirmek.
- **Hedef 2.8:** Nilüfer'in, yaşayan herkesin spor yapması için gerekli tüm olanaklara sahip, yaşam boyu spor kültürünün içselleştirildiği bir spor kenti olmasını sağlamak.

■ **AMAÇ 3: TOPLUMSAL GELİŞİM – Nilüfer'i kültürel, sosyal ve bilimsel faaliyetlerin ön plana çıktığı, kararların yönetim anlayışıyla alındığı bir kültür, sanat, eğitim ve bilim kenti yapmak**

- **Hedef 3.1:** Sürdürülebilir kalkınmanın vazgeçilmez temellerinin demokratik, insan haklarına saygılı, şeffaf, halka hesap veren yerel yönetimler olduğu gerçeğinden hareketle karar ve uygulama sürecinde tüm paydaşların katılımı sağlanarak kentlilik bilinci ve aidiyet duygusunun kazandırılmasına yönelik çalışmaların yürütülmesini sağlamak.
- **Hedef 3.2:** Toplumsal cinsiyet eşitliği yaklaşımının belediye genelinde yaygınlaştırılarak tüm hizmetlere yansımaları sağlamak.
- **Hedef 3.3:** Nilüfer'de, kayıt dışı ekonomik faaliyet ve oluşumların önüne geçilerek, tüm işletmelerin denetim altında tutulmaları ve tüketici haklarını korumak için gerekli tedbirlerin ve önlemlerin alınmasını sağlamak.
- **Hedef 3.4:** Kültür ve sanat faaliyetlerinin kentin her noktasına ulaşmasını sağlamak.
- **Hedef 3.5:** Nilüfer'de engellilerin tüm kentsel hizmetlerden yararlanmalarını, ortak yaşam kültürüne dahil olmalarını sağlayacak proje ve faaliyetleri gerçekleştirmek.

■ **AMAÇ 4: EKONOMİK GELİŞİM – Nilüfer'deki tüm ekonomik imkanların geliştirilmesi yönünde çalışmalar yapmak, Nilüfer'i tarihi ve doğal güzellikleri, turizmi, nitelikli insan gücü, sanayisi, tarım ve hayvancılığı ile sürekli ve sağlıklı gelişen bir ilçe haline getirmek**

- **Hedef 4.1:** Nilüfer'in kültür ve turizm potansiyeli ortaya çıkarılarak, bu özellikleri ile ulusal ve uluslararası alanda tanıtımına yönelik çalışmaların yapılmasını sağlamak.
- **Hedef 4.2:** Nilüfer'de yaşayan ve iş arayan bireylerin bilgi, beceri ve eğitimleri doğrultusunda "doğru iş"lere yönlendirilmeleri; işverenler ile en doğru ve en hızlı biçimde buluşturularak, ekonomik hayata katılmalarını sağlamak.
- **Hedef 4.3:** Planlı, istikrarlı, verimli, sağlıklı, doğaya ve insana dost tarım ve hayvancılık politikaları ile, Nilüfer'in tarım ve hayvancılığı konusunda kendi kendine yeten, hem çiftçinin hem de tüketicilerin kazandığı bir kent haline gelmesini sağlamak.

C. Performans Hedef ve Göstergeleri ile Faaliyetler

PERFORMANS HEDEFİ TABLOSU

İdare Adı	BURSA NİLÜFER BELEDİYESİ
Amaç	1.Kurum çalışanlarının, kaynakların ve süreçlerin iyi bir liderlikle yönlendirilerek daha yüksek paydaş memnuniyetine ve daha başarılı kurumsal performansa ulaşmak
Hedef	1.1 Mükemmellik modeline göre kurumsal performansı artırmak.

Performans Hedefi	1.1.1 Avrupa Kalite Yönetim Vakfının Mükemmellik modeli kapsamında yapılacak kurum özdeğerlendirmesine göre performansın artırılması
Açıklamalar	Mükemmellik modeli performansı kurumun kaynaklarının uygun yönlendirilmesi ile elde edilen sonuçlar değerlendirilerek belirlenmektedir. Kurumun daha önceki özdeğerlendirmeleri sonucu yapılacak iyileştirmelerle daha iyi sonuca ulaşması hedeflenmektedir.

Performans Göstergeleri		2012	2013	2014
1	Kurumsal özdeğerlendirme puanı (min)	650	-	-
Açıklama				

Faaliyetler		Kaynak İhtiyacı 2014 (TL)		
		Bütçe	Bütçe Dışı	Toplam
1	Özdeğerlendirme ekibi kurularak kurum özdeğerlendirmesinin yapılması	165.000,00		165.000,00
2	Çalışma alanlarında iyileştirme amaçlı kıyaslama yapmak için işbirliklerinin geliştirilmesi	253.000,00		253.000,00
3	Belediyeye Ar-Ge çalışmalarını destekleyecek, öğrenme ve kıyaslama fırsatı sağlayacak kitap ve süreli yayınlar kazandırılması	2.000,00		2.000,00
Genel Toplam		420.000,00	0,00	420.000,00

FAALİYET MALİYETLERİ TABLOSU

İdare Adı	BURSA NİLÜFER BELEDİYESİ
Performans Hedefi	1.1.1 Avrupa Kalite Yönetim Vakfının Mükemmellik modeli kapsamında yapılacak kurum özdeğerlendirmesine göre performansın artırılması
Faaliyet Adı	1.Özdeğerlendirme ekibi kurularak kurum özdeğerlendirmesinin yapılması
Sorumlu Harcama Birimi veya Birimleri	Strateji Geliştirme Müdürlüğü
Açıklamalar	

Ekonomik Kod		2014
03	Mal ve Hizmet Alım Giderleri	165.000,00
Toplam Bütçe Kaynak İhtiyacı		165.000,00
Toplam Kaynak İhtiyacı		165.000,00

FAALİYET MALİYETLERİ TABLOSU

İdare Adı	BURSA NİLÜFER BELEDİYESİ
Performans Hedefi	1.1.1 Avrupa Kalite Yönetim Vakfının Mükemmellik modeli kapsamında yapılacak kurum özdeğerlendirmesine göre performansın artırılması
Faaliyet Adı	2.Çalışma alanlarında iyileştirme amaçlı kıyaslama yapmak için işbirliklerinin geliştirilmesi
Sorumlu Harcama Birimi veya Birimleri	Strateji Geliştirme Müdürlüğü
Açıklamalar <i>Kıyaslama amaçlı ortaklıklar kurmak amacıyla Kalite Derneği ve Avrupa Kalite Yönetim Vakfına üyelik devam ettirilecek, ayrıca Eurocities ve diğer ortaklık ağlarına üye olma çalışmaları yürütülecektir.</i>	

Ekonomik Kod		2014
03	Mal ve Hizmet Alım Giderleri	3.000,00
05	Sermaye Giderleri	250.000,00
Toplam Bütçe Kaynak İhtiyacı		253.000,00
Toplam Kaynak İhtiyacı		253.000,00

FAALİYET MALİYETLERİ TABLOSU

İdare Adı	BURSA NİLÜFER BELEDİYESİ
Performans Hedefi	1.1.1 Avrupa Kalite Yönetim Vakfının Mükemmellik modeli kapsamında yapılacak kurum özdeğerlendirmesine göre performansın artırılması
Faaliyet Adı	3.Belediyeye Ar-Ge çalışmalarını destekleyecek, öğrenme ve kıyaslama fırsatı sağlayacak kitap ve süreli yayınlar kazandırılması
Sorumlu Harcama Birimi veya Birimleri	Strateji Geliştirme Müdürlüğü
Açıklamalar <i>Yeni hizmet ve yönetim teknikleri, iyi uygulamalar, vb. öğrenme fırsatlarını elde etmek için bu yöndeki yayınlar takip edilecek, konu ile ilgili belediye içinde bilgi akışı sağlanacaktır.</i>	

Ekonomik Kod		2014
03	Mal ve Hizmet Alım Giderleri	2.000,00
Toplam Bütçe Kaynak İhtiyacı		2.000,00
Toplam Kaynak İhtiyacı		2.000,00

PERFORMANS HEDEFİ TABLOSU

İdare Adı	BURSA NİLÜFER BELEDİYESİ
------------------	--------------------------

Amaç	1.Kurum çalışanlarının, kaynakların ve süreçlerin iyi bir liderlikle yönlendirilerek daha yüksek paydaş memnuniyetine ve daha başarılı kurumsal performansa ulaşmak
Hedef	1.2 Hizmet sunum etkinliğini artırmak

Performans Hedefi	1.2.1 Hizmet sunumlarının paydaşların beklentilerini karşılayacak şekilde etkin hale getirilmesi
<p>Açıklamalar</p> <p>Hizmet sunumunda etkinliğin sağlanması ile Nilüfer Belediyesi paydaşlarının belediye hizmetlerinden duyduğu memnuniyetin artacağı öngörülmektedir.</p>	

Performans Göstergeleri		2012	2013	2014
1	Vatandaş Memnuniyet Oranı	80%	83%	85%
Açıklama 85				
2	Meclis Üyeleri Memnuniyet Oranı	80%	83%	85%
Açıklama Yılda bir kez düzenli olarak yaptırılan MÜMA ile Nilüfer Belediye meclis üyelerinin memnuniyeti ölçülecektir.				
3	Muhtar Memnuniyet Oranı	80%	83%	85%
Açıklama Yılda iki kez düzenli olarak yaptırılan MMA ile Nilüfer'deki muhtarların memnuniyeti ölçülecektir.				

Faaliyetler		Kaynak İhtiyacı 2014 (TL)		
		Bütçe	Bütçe Dışı	Toplam
1	Paydaş memnuniyetini ölçmek için çeşitli anket uygulamaları yapılması - MÜMA ve DPA	20.000,00		20.000,00
2	Paydaş memnuniyetini ölçmek için çeşitli anket uygulamaları yapılması - VMA	200.000,00		200.000,00
3	Uygulanan yönetim sistemlerinin iç ve dış denetimlerle gözden geçirilmesi	20.000,00		20.000,00
Genel Toplam		240.000,00	0,00	240.000,00

FAALİYET MALİYETLERİ TABLOSU

İdare Adı	BURSA NİLÜFER BELEDİYESİ
Performans Hedefi	1.2.1 Hizmet sunumlarının paydaşların beklentilerini karşılayacak şekilde etkin hale getirilmesi
Faaliyet Adı	1.Paydaş memnuniyetini ölçmek için çeşitli anket uygulamaları yapılması - MÜMA ve DPA
Sorumlu Harcama Birimi veya Birimleri	Strateji Geliştirme Müdürlüğü
<i>Açıklamalar</i>	

Ekonomik Kod		2014
03	Mal ve Hizmet Alım Giderleri	20.000,00
Toplam Bütçe Kaynak İhtiyacı		20.000,00
Toplam Kaynak İhtiyacı		20.000,00

FAALİYET MALİYETLERİ TABLOSU

İdare Adı	BURSA NİLÜFER BELEDİYESİ
Performans Hedefi	1.2.1 Hizmet sunumlarının paydaşların beklentilerini karşılayacak şekilde etkin hale getirilmesi
Faaliyet Adı	2.Paydaş memnuniyetini ölçmek için çeşitli anket uygulamaları yapılması - VMA
Sorumlu Harcama Birimi veya Birimleri	Basın Yayın ve Halkla İlişkiler Müdürlüğü
<i>Açıklamalar</i>	

Ekonomik Kod		2014
03	Mal ve Hizmet Alım Giderleri	200.000,00
Toplam Bütçe Kaynak İhtiyacı		200.000,00
Toplam Kaynak İhtiyacı		200.000,00

FAALİYET MALİYETLERİ TABLOSU

İdare Adı	BURSA NİLÜFER BELEDİYESİ
Performans Hedefi	1.2.1 Hizmet sunumlarının paydaşların beklentilerini karşılayacak şekilde etkin hale getirilmesi
Faaliyet Adı	3.Uygulanan yönetim sistemlerinin iç ve dış denetimlerle gözden geçirilmesi
Sorumlu Harcama Birimi veya Birimleri	Strateji Geliştirme Müdürlüğü
Açıklamalar <i>Hizmet sunumunda kullanılan yönetim sistemlerinin uygunluğu sene içinde yapılan iç ve dış denetimlerle takip edilecek, uygunsuzlukların giderilmesi ve iyileştirmelerle hizmet etkinliğinin artırılması sağlanacaktır.</i>	

Ekonomik Kod		2014
03	Mal ve Hizmet Alım Giderleri	20.000,00
Toplam Bütçe Kaynak İhtiyacı		20.000,00
Toplam Kaynak İhtiyacı		20.000,00

PERFORMANS HEDEFİ TABLOSU

İdare Adı	BURSA NİLÜFER BELEDİYESİ
------------------	--------------------------

Amaç	1.Kurum çalışanlarının, kaynakların ve süreçlerin iyi bir liderlikle yönlendirilerek daha yüksek paydaş memnuniyetine ve daha başarılı kurumsal performansa ulaşmak
Hedef	1.2 Hizmet sunum etkinliğini artırmak

Performans Hedefi	1.2.4 Hizmet etkinliğini artıracak çeşitli hizmet binalarının yapılması
--------------------------	---

Açıklamalar

Performans Göstergeleri		2012	2013	2014
1	Projenin gerçekleşme oranı	100%	100%	100%
Açıklama: Odunluk Mahallesi muhtarlık binası yapımı ve çevre düzenlemesi işi				
2	Projenin gerçekleşme oranı	0%	0%	100%
Açıklama: Işıktepe Halkevi (Projelerin elde edilmesi)				
3	Projenin gerçekleşme oranı		0%	0%
Açıklama:Esentepe Halkevi (Projelerin elde edilmesi)				
4	Projenin gerçekleşme oranı	27%	33,71%	20,00%
Açıklama : Anadolu Arastası (Balat Rekreasyon Alanı Ve Hemşeri Dernekleri Yerleşkesi Projesi)				
5	Projenin gerçekleşme oranı	100%	100%	100%
Açıklama : Yüzüncüyıl Hizmet Binası				
6	Projenin gerçekleşme oranı	50%	100%	100%
Açıklama : İhsaniye Hizmet Binası				
7	Projenin gerçekleşme oranı	100%	0%	100%
Açıklama : Cumhuriyet Halkevi				
8	Projenin gerçekleşme oranı		20%	100%
Açıklama : Görükle Dumlupınar / Sakarya Mah. Muhtarlık Binası				

9	Projenin gerekleřme oranı	100%	100%	100%
Aıklama : İhsaniye Hizmet Binası Tefriř, Donanım, Tehizat v.b. İhtiyalarının Temini				

Faaliyetler		Kaynak İhtiyacı 2014 (TL)		
		Büte	Büte Dıřı	Toplam
1	Odunluk Mahallesi muhtarlık binası yapımı ve evre düzenlemesi işi	100.000,00		100.000,00
2	İřiktepe Halkevi	100.000,00		100.000,00
3	Esentepe Halkevi	1.000,00		1.000,00
4	Anadolu Arastası (Balat Rekreasyon Alanı Ve Hemřeri Dernekleri Yerleřkesi Projesi)	5.000.000,00		5.000.000,00
5	Yüzüncü Yıl Hizmet Binası	Yap-İřlet-Devret		0,00
6	İhsaniye Hizmet Binası	Yap-İřlet-Devret		0,00
7	Cumhuriyet Halkevi	250.000,00		250.000,00
8	Görükle Muhtarlık Binası ve evre Düzenleme İři	150.000,00		150.000,00
9	İhsaniye Hizmet Binası Tefriř, Donanım, Tehizat v.b. İhtiyalarının Temini	2.700.000,00		0,00
Genel Toplam		8.301.000,00	0,00	5.601.000,00

FAALİYET MALİYETLERİ TABLOSU

İdare Adı	BURSA NİLÜFER BELEDİYESİ
Performans Hedefi	1.2.4 Hizmet etkinliđini artıracak eřitli hizmet binalarının yapılması
Faaliyet Adı	1. Odunluk Mahallesi muhtarlık binası yapımı
Sorumlu Harcama Birimi veya Birimleri	Fen İşleri Müdürlüğü
<i>Aıklamalar</i>	

Ekonomik Kod		2014
06	Sermaye Giderleri	100.000,00
Toplam Büte Kaynak İhtiyacı		100.000,00
Toplam Kaynak İhtiyacı		100.000,00

FAALİYET MALİYETLERİ TABLOSU

İdare Adı	BURSA NİLÜFER BELEDİYESİ
Performans Hedefi	1.2.4 Hizmet etkinliğini artıracak çeşitli hizmet binalarının yapılması
Faaliyet Adı	2. Işıktepe Halkevi
Sorumlu Harcama Birimi veya Birimleri	Fen İşleri Müdürlüğü
<i>Açıklamalar</i>	

Ekonomik Kod		2014
06	Sermaye Giderleri	100.000,00
Toplam Bütçe Kaynak İhtiyacı		100.000,00
Toplam Kaynak İhtiyacı		100.000,00

FAALİYET MALİYETLERİ TABLOSU

İdare Adı	BURSA NİLÜFER BELEDİYESİ
Performans Hedefi	1.2.4 Hizmet etkinliğini artıracak çeşitli hizmet binalarının yapılması
Faaliyet Adı	3. Esentepe Halkevi
Sorumlu Harcama Birimi veya Birimleri	Fen İşleri Müdürlüğü
<i>Açıklamalar</i>	

Ekonomik Kod		2014
06	Sermaye Giderleri	1.000,00
Toplam Bütçe Kaynak İhtiyacı		1.000,00
Toplam Kaynak İhtiyacı		1.000,00

FAALİYET MALİYETLERİ TABLOSU

İdare Adı	BURSA NİLÜFER BELEDİYESİ
Performans Hedefi	1.2.4 Hizmet etkinliğini artıracak çeşitli hizmet binalarının yapılması
Faaliyet Adı	4. Anadolu Arastası (Balat Rekreasyon Alanı Ve Hemşeri Dernekleri Yerleşkesi Projesi)
Sorumlu Harcama Birimi veya Birimleri	Fen İşleri Müdürlüğü
<i>Açıklamalar</i>	

Ekonomik Kod		2014
06	Sermaye Giderleri	5.000.000,00
Toplam Bütçe Kaynak İhtiyacı		5.000.000,00
Toplam Kaynak İhtiyacı		5.000.000,00

FAALİYET MALİYETLERİ TABLOSU

İdare Adı	BURSA NİLÜFER BELEDİYESİ
Performans Hedefi	1.2.4 Hizmet etkinliğini artıracak çeşitli hizmet binalarının yapılması
Faaliyet Adı	7. Cumhuriyet Halkevi
Sorumlu Harcama Birimi veya Birimleri	Fen İşleri Müdürlüğü
<i>Açıklamalar</i>	

Ekonomik Kod		2014
06	Sermaye Giderleri	250.000,00
Toplam Bütçe Kaynak İhtiyacı		250.000,00
Toplam Kaynak İhtiyacı		250.000,00

FAALİYET MALİYETLERİ TABLOSU

İdare Adı	BURSA NİLÜFER BELEDİYESİ
Performans Hedefi	1.2.4 Hizmet etkinliğini artıracak çeşitli hizmet binalarının yapılması
Faaliyet Adı	8. Görükle Muhtarlık Binası ve Çevre Düzenleme İşİ
Sorumlu Harcama Birimi veya Birimleri	Fen İşleri Müdürlüğü
<i>Açıklamalar</i>	

Ekonomik Kod		2014
06	Sermaye Giderleri	150.000,00
Toplam Bütçe Kaynak İhtiyacı		150.000,00
Toplam Kaynak İhtiyacı		150.000,00

FAALİYET MALİYETLERİ TABLOSU

İdare Adı	BURSA NİLÜFER BELEDİYESİ
Performans Hedefi	1.2.4 Hizmet etkinliğini artıracak çeşitli hizmet binalarının yapılması
Faaliyet Adı	9. İhsaniye Hizmet Binası Tefriş, Donanım, Teçhizat v.b. İhtiyaçlarının Temini
Sorumlu Harcama Birimi veya Birimleri	Fen İşleri Müdürlüğü
<i>Açıklamalar</i>	

Ekonomik Kod		2014
06	Sermaye Giderleri	2.700.000,00
Toplam Bütçe Kaynak İhtiyacı		2.700.000,00
Toplam Kaynak İhtiyacı		2.700.000,00

PERFORMANS HEDEFİ TABLOSU

İdare Adı	BURSA NİLÜFER BELEDİYESİ
------------------	--------------------------

Amaç	1.Kurum çalışanlarının, kaynakların ve süreçlerin iyi bir liderlikle yönlendirilerek daha yüksek paydaş memnuniyetine ve daha başarılı kurumsal performansa ulaşmak
Hedef	1.2 Hizmet sunum etkinliğini artırmak

Performans Hedefi	1.2.5 Nilüfer Belediyesi hizmetlerinin sürdürülmesi.
Açıklamalar	

Performans Göstergeleri		2012	2013	2014
1	Personel Sayısı (Memur)	257	261	296
Açıklama				
2	Personel Sayısı (Kadrolu İşçi)	180	168	165
Açıklama				
3	Personel Sayısı (Sözleşmeli Personel)	35	30	11
Açıklama				
4	Personel Sayısı (Hizmet Alımı)	405	421	445
Açıklama				

Faaliyetler		Kaynak İhtiyacı 2014 (TL)		
		Bütçe	Bütçe Dışı	Toplam
1	Nilüfer Belediyesi Hizmetlerinin Sürdürülmesi	56.280.525,00		56.280.525,00
2	Belediye genelindeki İşçilik İhtiyaçlarının karşılanması (Hizmet Alımı)	21.500.000,00		21.500.000,00
Genel Toplam		77.780.525,00	0,00	77.780.525,00

FAALİYET MALİYETLERİ TABLOSU

İdare Adı	BURSA NİLÜFER BELEDİYESİ
Performans Hedefi	1.2.5 Nilüfer Belediyesi hizmetlerinin sürdürülmesi.
Faaliyet Adı	1.Nilüfer Belediyesi hizmetlerinin sürdürülmesi.
Sorumlu Harcama Birimi veya Birimleri	İlgili Müdürlükler *
<p>Açıklamalar *</p> <p>Strateji Geliştirme Müdürlüğü Bilgi İşlem Müdürlüğü Destek Hizmetleri Müdürlüğü İmar ve Şehircilik Müdürlüğü Özel Kalem Müdürlüğü Park ve Bahçeler Müdürlüğü Sağlık İşleri Müdürlüğü Temizlik İşleri Müdürlüğü Ulaşım Hizmetleri Müdürlüğü Veteriner İşleri Müdürlüğü Zabıta Müdürlüğü Fen İşleri Müdürlüğü Mali Hizmetler Müdürlüğü Kültür ve Sosyal İşler Müdürlüğü İnsan Kaynakları ve Eğitim Müdürlüğü İşletme Müdürlüğü Basın Yayın ve Halkla İlişkiler Müdürlüğü Sosyal Yardım İşleri Müdürlüğü Plan ve Proje Müdürlüğü</p>	

Ekonomik Kod		2014
01	Personel Giderleri	21.994.966,00
02	SGK Devlet Primi Giderleri	4.276.659,00
03	Mal ve Hizmet Alım Giderleri	10.194.900,00
04	Faiz Giderleri	2.021.000,00
05	Cari Transferler	3.339.000,00
06	Sermaye Giderleri	1.452.000,00
07	Sermaye Transferleri	50.000,00
09	Yedek Ödenek	12.952.000,00
Toplam Bütçe Kaynak İhtiyacı		56.280.525,00
Toplam Kaynak İhtiyacı		56.280.525,00

FAALİYET MALİYETLERİ TABLOSU

İdare Adı	BURSA NİLÜFER BELEDİYESİ
Performans Hedefi	1.2.5 Nilüfer Belediyesi hizmetlerinin sürdürülmesi.
Faaliyet Adı	2.Belediye genelindeki İşçilik İhtiyaçlarının karşılanması (Hizmet Alımı)
Sorumlu Harcama Birimi veya Birimleri	İlgili Müdürlükler *
Açıklamalar * <i>İnsan Kaynakları ve Eğitim Müdürlüğü</i> <i>Fen İşleri Müdürlüğü</i> <i>Kültür ve Sosyal İşler Müdürlüğü</i> <i>Ulaşım Hizmetleri Müdürlüğü</i> <i>Basın Yayın ve Halkla İlişkiler Müdürlüğü</i> <i>Sosyal Yardım İşleri Müdürlüğü</i>	

Ekonomik Kod		2014
03	Mal ve Hizmet Alım Giderleri	21.500.000,00
Toplam Bütçe Kaynak İhtiyacı		21.500.000,00
Toplam Kaynak İhtiyacı		21.500.000,00

PERFORMANS HEDEFİ TABLOSU

İdare Adı	BURSA NİLÜFER BELEDİYESİ
------------------	--------------------------

Amaç	1.Kurum çalışanlarının, kaynakların ve süreçlerin iyi bir liderlikle yönlendirilerek daha yüksek paydaş memnuniyetine ve daha başarılı kurumsal performansa ulaşmak
Hedef	1.3 Hizmet sunum verimliliğini artırmak.

Performans Hedefi	1.3.1 Vatandaş taleplerine cevap verme süresinin kısaltılması
Açıklamalar Kaynakların verimli kullanılarak daha kısa zamanda vatandaş talebi karşılanacaktır.	

Performans Göstergeleri		2012	2013	2014
1	Dilekçe cevaplama süreleri	14 gün	13 gün	12 gün
Açıklama 2014 yılında ortalama dilekçe cevaplama süresi 12 gün olacaktır.				
2	Yasal sürede cevaplandırılmayan dilekçe oranı	0%	0%	0%
Açıklama Bütün dilekçelerin yasal süre (30gün) içinde cevaplandırılması sağlanacaktır.				
3	İstek öneri geri bildirim süreleri	16 saat	16 saat	16 saat
Açıklama Belediye hizmet masasına istek önerilerini bildiren vatandaşlara ortalama 16 saat içinde geri dönecektir.				
4	Süreç performans göstergeleri ortalamaları	88%	89%	90%
Açıklama				

Faaliyetler		Kaynak İhtiyacı 2014 (TL)		
		Bütçe	Bütçe Dışı	Toplam
1	KAHİS Eylem Planı (Kamu hizmet standartları eylem planı) hazırlanması.	0,00		0,00
2	Ar-ge çalışmaları sonucunda ortaya çıkan projelerin yürütülmesi	30.000,00		30.000,00
Genel Toplam		30.000,00	0,00	30.000,00

FAALİYET MALİYETLERİ TABLOSU

İdare Adı	BURSA NİLÜFER BELEDİYESİ
Performans Hedefi	1.3.1 Vatandaş taleplerine cevap verme süresinin kısaltılması
Faaliyet Adı	2.Ar-ge çalışmaları sonucunda ortaya çıkan projelerin yürütülmesi
Sorumlu Harcama Birimi veya Birimleri	Strateji Geliştirme Müdürlüğü
<i>Açıklamalar</i>	

Ekonomik Kod		2014
03	Mal ve Hizmet Alım Giderleri	30.000,00
Toplam Bütçe Kaynak İhtiyacı		30.000,00
Toplam Kaynak İhtiyacı		30.000,00

PERFORMANS HEDEFİ TABLOSU

İdare Adı	BURSA NİLÜFER BELEDİYESİ
------------------	--------------------------

Amaç	1.Kurum çalışanlarının, kaynakların ve süreçlerin iyi bir liderlikle yönlendirilerek daha yüksek paydaş memnuniyetine ve daha başarılı kurumsal performansa ulaşmak
Hedef	1.4 Kurum içi işlerin mevzuata uygun yürütülmesini sağlamak.

Performans Hedefi	1.4.1 Kurum iç denetim ve bilgilendirmelerle tüm işlerin mevzuata uygun yapılmasının sağlanması
Açıklamalar	

Performans Göstergeleri		2012	2013	2014
1	Denetim planına uyum	95%	100%	100%
Açıklama				
2	Kurum içindeki görüş taleplerinin karşılanması	100%	100%	100%
Açıklama				
3	Bilgi edinme başvurularının karşılanması	100%	100%	100%
Açıklama				

Faaliyetler		Kaynak İhtiyacı 2014 (TL)		
		Bütçe	Bütçe Dışı	Toplam
1	Mali Denetim-Tahsilat Denetimi	424.000,00		424.000,00
2	Belediyemiz aleyhinde veya belediyemiz tarafından açılan davaların yürütülmesini sağlamak	2.647.000,00		2.647.000,00
3	Bilgi edinme faaliyetlerinin yürütülmesi	0,00		0,00
Genel Toplam		3.071.000,00	0,00	3.071.000,00

FAALİYET MALİYETLERİ TABLOSU

İdare Adı	BURSA NİLÜFER BELEDİYESİ
Performans Hedefi	1.4.1 Kurum iç denetim ve bilgilendirmelerle tüm işlerin mevzuata uygun yapılmasının sağlanması
Faaliyet Adı	1.Mali Denetim-Tahsilat Denetimi
Sorumlu Harcama Birimi veya Birimleri	Teftiş Kurulu Müdürlüğü
<i>Açıklamalar</i>	

Ekonomik Kod		2014
01	Personel Giderleri	336.000,00
02	SGK Devlet Primi Giderleri	64.000,00
03	Mal ve Hizmet Alım Giderleri	24.000,00
Toplam Bütçe Kaynak İhtiyacı		424.000,00
Toplam Kaynak İhtiyacı		424.000,00

FAALİYET MALİYETLERİ TABLOSU

İdare Adı	BURSA NİLÜFER BELEDİYESİ
Performans Hedefi	1.4.1 Kurum iç denetim ve bilgilendirmelerle tüm işlerin mevzuata uygun yapılmasının sağlanması
Faaliyet Adı	2.Belediyemiz aleyhinde veya belediyemiz tarafından açılan davaların yürütülmesini sağlamak
Sorumlu Harcama Birimi veya Birimleri	Hukuk İşleri Müdürlüğü
<i>Açıklamalar</i>	

Ekonomik Kod		2014
01	Personel Giderleri	525.000,00
02	SGK Devlet Primi Giderleri	99.000,00
03	Mal ve Hizmet Alım Giderleri	2.023.000,00
Toplam Bütçe Kaynak İhtiyacı		2.647.000,00
Toplam Kaynak İhtiyacı		2.647.000,00

PERFORMANS HEDEFİ TABLOSU

İdare Adı	BURSA NİLÜFER BELEDİYESİ
------------------	--------------------------

Amaç	1.Kurum çalışanlarının, kaynakların ve süreçlerin iyi bir liderlikle yönlendirilerek daha yüksek paydaş memnuniyetine ve daha başarılı kurumsal performansa ulaşmak
Hedef	1.4 Kurum içi işlerin mevzuata uygun yürütülmesini sağlamak.

Performans Hedefi	1.4.2 Belediyedeki kararların mevzuat'a uygun olarak alınmasını sağlamak.
Açıklamalar	

Performans Göstergeleri		2012	2013	2014
1	Meclis toplantılarının her ay yapılması	%100	%100	%100
Açıklama				
2	Encümen toplantılarının haftada 1 kez yapılması	%100	%100	%100
Açıklama				
3	Evlilik kayıtlarının Nüfus Müdürlüğüne zamanında bildirilmesi	%100	%100	%100
Açıklama				

Faaliyetler		Kaynak İhtiyacı 2014 (TL)		
		Bütçe	Bütçe Dışı	Toplam
1	Meclis ve Encümen Kararlarının alınması ve genelgelerin duyurulması ile ilgili çalışmaların yapılması	930.000,00		930.000,00
2	Evlendirme işlemlerinin gerçekleştirilmesi	50.000,00		50.000,00
Genel Toplam		980.000,00	0,00	980.000,00

FAALİYET MALİYETLERİ TABLOSU

İdare Adı	BURSA NİLÜFER BELEDİYESİ
Performans Hedefi	1.4.2 Belediyedeki kararların mevzuat'a uygun olarak alınmasını sağlamak.
Faaliyet Adı	1.Meclis ve Encümen Kararlarının alınması ve genelgelerin duyurulması ile ilgili çalışmaların yapılması
Sorumlu Harcama Birimi veya Birimleri	Yazı İşleri Müdürlüğü
<i>Açıklamalar</i>	

Ekonomik Kod		2014
01	Personel Giderleri	641.000,00
02	SGK Devlet Primi Giderleri	109.000,00
03	Mal ve Hizmet Alım Giderleri	180.000,00
Toplam Bütçe Kaynak İhtiyacı		930.000,00
Toplam Kaynak İhtiyacı		930.000,00

FAALİYET MALİYETLERİ TABLOSU

İdare Adı	BURSA NİLÜFER BELEDİYESİ
Performans Hedefi	1.4.2 Belediyedeki kararların mevzuat'a uygun olarak alınmasını sağlamak.
Faaliyet Adı	2.Evlendirme işlemlerinin gerçekleştirilmesi
Sorumlu Harcama Birimi veya Birimleri	Sosyal Yardım İşleri Müdürlüğü
<i>Açıklamalar</i>	

Ekonomik Kod		2014
03	Mal ve Hizmet Alım Giderleri	50.000,00
Toplam Bütçe Kaynak İhtiyacı		50.000,00
Toplam Kaynak İhtiyacı		50.000,00

PERFORMANS HEDEFİ TABLOSU

İdare Adı	BURSA NİLÜFER BELEDİYESİ
------------------	--------------------------

Amaç	1.Kurum çalışanlarının, kaynakların ve süreçlerin iyi bir liderlikle yönlendirilerek daha yüksek paydaş memnuniyetine ve daha başarılı kurumsal performansa ulaşmak
Hedef	1.5 Çalışanların bilgi birikimleri, bireysel düzeyde, ekip düzeyinde ve kuruluşun bütününde yönetilmesini, geliştirilmesini ve özgürce kullanılmasını sağlamak.

Performans Hedefi	1.5.1.Çalışanlarla birlikte daha iyi hizmet üretebilmek için çalışanların katılımının, gelişiminin ve uyumlu iş ortamının sağlanması
Açıklamalar	

Performans Göstergeleri		2012	2013	2014
1	Çalışanların takdir ve ödüllendirme sisteminden memnuniyet oranı	80%	80%	85%
Açıklama				
2	Öneri sistemine katılan çalışan sayısı	80	100	150
Açıklama				
3	Personel başına düşen eğitim saati	7	8	8
Açıklama				
4	Nitelik İndeksine uyum oranı	95%	95%	95%
Açıklama				

Faaliyetler		Kaynak İhtiyacı 2014(TL)		
		Bütçe	Bütçe Dışı	Toplam
1	Öneri sisteminin yeniden yapılandırılması.	1.000,00		1.000,00
2	İşin gerektirdiği nitelikler ve personelin sahip olduğu kişisel ve mesleki profillerin sürekli karşılaştırılarak personele verilmesi gereken eğitimlerin programlanması ve uygulanması	150.000,00		150.000,00
3	Kişisel performans değerlendirmesinin yapılması	4.000,00		4.000,00

4	Yapılacak anket sonuçlarına göre kurum içi iletişim mekanizmalarının geliştirilmesi;motivasyonu arttırmaya yönelik etkinlikler ve sosyal organizasyonlar düzenlenmesi	190.000,00		190.000,00
5	Başarılı personelin ikramiye ile ödüllendirilmesi	105.000,00		105.000,00
6	Personelin yiyecek/giyecek ihtiyacının giderilmesi	943.000,00		943.000,00
Genel Toplam		1.393.000,00	0,00	1.393.000,00

FAALİYET MALİYETLERİ TABLOSU

İdare Adı	BURSA NİLÜFER BELEDİYESİ
Performans Hedefi	1.5.1.Çalışanlarla birlikte daha iyi hizmet üretebilmek için çalışanların katılımının, gelişiminin ve uyumlu iş ortamının sağlanması
Faaliyet Adı	1. Öneri sisteminin yeniden yapılandırılması.
Sorumlu Harcama Birimi veya Birimleri	İnsan Kaynakları ve Eğitim Müdürlüğü
<i>Açıklamalar</i>	

Ekonomik Kod		2014
03	Mal ve Hizmet Alım Giderleri	1.000,00
Toplam Bütçe Kaynak İhtiyacı		1.000,00
Toplam Kaynak İhtiyacı		1.000,00

FAALİYET MALİYETLERİ TABLOSU

İdare Adı	BURSA NİLÜFER BELEDİYESİ
Performans Hedefi	1.5.1.Çalışanlarla birlikte daha iyi hizmet üretebilmek için çalışanların katılımının, gelişiminin ve uyumlu iş ortamının sağlanması
Faaliyet Adı	2.İşin gerektirdiği nitelikler ve personelin sahip olduğu kişisel ve mesleki profillerin sürekli karşılaştırılarak personele verilmesi gereken eğitimlerin programlanması ve uygulanması
Sorumlu Harcama Birimi veya Birimleri	İnsan Kaynakları ve Eğitim Müdürlüğü
<i>Açıklamalar</i>	

Ekonomik Kod		2014
03	Mal ve Hizmet Alım Giderleri	150.000,00
Toplam Bütçe Kaynak İhtiyacı		150.000,00
Toplam Kaynak İhtiyacı		150.000,00

FAALİYET MALİYETLERİ TABLOSU

İdare Adı	BURSA NİLÜFER BELEDİYESİ
Performans Hedefi	1.5.1.Çalışanlarla birlikte daha iyi hizmet üretebilmek için çalışanların katılımının, gelişiminin ve uyumlu iş ortamının sağlanması
Faaliyet Adı	3.Kişisel performans değerlendirmesinin yapılması
Sorumlu Harcama Birimi veya Birimleri	İnsan Kaynakları ve Eğitim Müdürlüğü
<i>Açıklamalar</i>	

Ekonomik Kod		2014
03	Mal ve Hizmet Alım Giderleri	4.000,00
Toplam Bütçe Kaynak İhtiyacı		4.000,00
Toplam Kaynak İhtiyacı		4.000,00

FAALİYET MALİYETLERİ TABLOSU

İdare Adı	BURSA NİLÜFER BELEDİYESİ
Performans Hedefi	1.5.1.Çalışanlarla birlikte daha iyi hizmet üretebilmek için çalışanların katılımının, gelişiminin ve uyumlu iş ortamının sağlanması
Faaliyet Adı	4.Yapılacak anket sonuçlarına göre kurum içi iletişim mekanizmalarının geliştirilmesi; motivasyonu arttırmaya yönelik etkinlikler ve sosyal organizasyonlar düzenlenmesi
Sorumlu Harcama Birimi veya Birimleri	Özel Kalem Müdürlüğü
<i>Açıklamalar</i>	

Ekonomik Kod		2014
03	Mal ve Hizmet Alım Giderleri	190.000,00
Toplam Bütçe Kaynak İhtiyacı		190.000,00
Toplam Kaynak İhtiyacı		190.000,00

FAALİYET MALİYETLERİ TABLOSU

İdare Adı	BURSA NİLÜFER BELEDİYESİ
Performans Hedefi	1.5.1.Çalışanlarla birlikte daha iyi hizmet üretebilmek için çalışanların katılımının, gelişiminin ve uyumlu iş ortamının sağlanması
Faaliyet Adı	5.Başarılı personelin ikramiye ile ödüllendirilmesi
Sorumlu Harcama Birimi veya Birimleri	İnsan Kaynakları ve Eğitim Müdürlüğü
<i>Açıklamalar</i>	

Ekonomik Kod		2014
01	Personel Giderleri	105.000,00
Toplam Bütçe Kaynak İhtiyacı		105.000,00
Toplam Kaynak İhtiyacı		105.000,00

FAALİYET MALİYETLERİ TABLOSU

İdare Adı	BURSA NİLÜFER BELEDİYESİ
Performans Hedefi	1.5.1.Çalışanlarla birlikte daha iyi hizmet üretebilmek için çalışanların katılımının, gelişiminin ve uyumlu iş ortamının sağlanması
Faaliyet Adı	6.Personelin yiyecek/giyecek ihtiyacının giderilmesi
Sorumlu Harcama Birimi veya Birimleri	İnsan Kaynakları ve Eğitim Müdürlüğü
<i>Açıklamalar</i>	

Ekonomik Kod		2014
03	Mal ve Hizmet Alım Giderleri	43.000,00
05	Cari Transferler	900.000,00
Toplam Bütçe Kaynak İhtiyacı		943.000,00
Toplam Kaynak İhtiyacı		943.000,00

PERFORMANS HEDEFİ TABLOSU

İdare Adı	BURSA NİLÜFER BELEDİYESİ
------------------	--------------------------

Amaç	1.Kurum çalışanlarının, kaynakların ve süreçlerin iyi bir liderlikle yönlendirilerek daha yüksek paydaş memnuniyetine ve daha başarılı kurumsal performansa ulaşmak
Hedef	1.6 Belediyeye ek kaynak elde edilmesini sağlamak.

Performans Hedefi	1.6.1 Çeşitli çalışmalarla belediyenin kaynak yaratması ve elde ettiği gelir miktarının artırılması
Açıklamalar	

Performans Göstergeleri		2012	2013	2014
1	Dış kaynaklı hibe ve fon elde edilmesi	2	2	2
Açıklama				
2	Borçlulara tebligat yapılması	90%	90%	90%
Açıklama				
3	Kiralama gelirleri	4.750.000 TL	5.250.000 TL	5.850.000 TL
Açıklama				

Faaliyetler	Kaynak İhtiyacı 2014 (TL)			
	Bütçe	Bütçe Dışı	Toplam	
1	Kurumsal kapasite iyileştirmesine yönelik projelerle dış kaynaklı hibe ve fonlara başvurulması	2.000,00		2.000,00
2	Alacaklarla ilgili icra takiplerinde yasal mevzuatın zorunlu kıldığı prosedürlerin dışında takip borçlularına gıyabında yapılan işlemlerle ilgili tebligat yapılması ve hem vatandaşa bilgi verilmesi hemde ödeme konusunda hatırlatma yapılması	0,00		0,00
Genel Toplam		2.000,00	0,00	2.000,00

FAALİYET MALİYETLERİ TABLOSU

İdare Adı	BURSA NİLÜFER BELEDİYESİ
Performans Hedefi	1.6.1 Çeşitli çalışmalarla belediyenin kaynak yaratması ve elde ettiği gelir miktarının artırılması
Faaliyet Adı	1.Kurumsal kapasite iyileştirmesine yönelik projelerle dış kaynaklı hibe ve fonlara başvurulması
Sorumlu Harcama Birimi veya Birimleri	Strateji Geliştirme Müdürlüğü
<i>Açıklamalar</i>	

Ekonomik Kod		2014
03	Mal ve Hizmet Alım Giderleri	2.000,00
Toplam Bütçe Kaynak İhtiyacı		2.000,00
Toplam Kaynak İhtiyacı		2.000,00

PERFORMANS HEDEFİ TABLOSU

İdare Adı	BURSA NİLÜFER BELEDİYESİ
------------------	--------------------------

Amaç	1.Kurum çalışanlarının, kaynakların ve süreçlerin iyi bir liderlikle yönlendirilerek daha yüksek paydaş memnuniyetine ve daha başarılı kurumsal performansa ulaşmak
Hedef	1.7 Tahakkuk eden gelirlerin tahsilatını artırmak.

Performans Hedefi	1.7.1 Belediyeye ödenmesi gereken vergi ve harçların ilgili olduğu yıl içinde ödenmesinin sağlanması			
Açıklamalar				
Performans Göstergeleri		2012	2013	2014
1	Vergi Borcunu ödemeyenlere çağrı mektubu gönderme oranı (terkin edilecekler hariç)	100%	100%	100%
Açıklama				
2	Vergi Borcunu ödemeyenlere ödeme emri gönderme oranı (terkin edilecekler hariç)	85%	85%	85%
Açıklama				
3	İletişim noktalarından vergi yatıran mükellef sayısı	3850	4200	5000
Açıklama				
4	İletişim noktalarından yatırılan vergi oranı	1,50%	1,75%	2,00%
Açıklama				
5	İcrada olan alacakların tahsilatının sağlanması	60%	65%	65%
Açıklama				

Faaliyetler		Kaynak İhtiyacı (2014) (TL)		
		Bütçe	Bütçe Dışı	Toplam
1	Vergilerini Ve Diğer Borçlarını Ödemeyenlerin Sistemden Takip Edilerek Düzenli Olarak Ödemeye Çağrı Mektubu Ve Gerektiğinde Ödeme Emri Gönderilerek Etkili Yasal Takip Yapılması	0,00		0,00
2	İletişim Noktaları ile ilgili tanıtım çalışmaları yapılması	0,00		0,00
Genel Toplam		0,00	0,00	0,00

PERFORMANS HEDEFİ TABLOSU

İdare Adı	BURSA NİLÜFER BELEDİYESİ
------------------	--------------------------

Amaç	1.Kurum çalışanlarının, kaynakların ve süreçlerin iyi bir liderlikle yönlendirilerek daha yüksek paydaş memnuniyetine ve daha başarılı kurumsal performansa ulaşmak
Hedef	1.8 Belediyedeki tüm kaynakların etkin, verimli ve tasarruflu kullanılması sağlanacak, her türlü riske karşı korunmasını sağlayacak önlemler alınacaktır.

Performans Hedefi	1.8.1 Belediye mülklerinin kira ve abonelik takiplerinin yapılması
--------------------------	--

Açıklamalar

Performans Göstergeleri		2012	2013	2014
1	Enerji tüketimlerinde tasarruf sağlayabilmek için fatura tutarlarının azaltılması.	2.243,80 kw	2.281.250 kw	2.950.000 kw
Açıklama				
2	Su tüketimlerinde tasarruf sağlayabilmek için fatura tutarlarının azaltılması.	24.450 m ³	77.272 m ³	145.000 m ³
Açıklama				
3	Doğalgaz tüketimlerinde tasarruf sağlayabilmek için fatura tutarlarının azaltılması.	88.310,28 m ³	388.888 m ³	430.000 m ³
Açıklama				
4	Haberleşme tüketimlerinde tasarruf sağlayabilmek için fatura tutarlarının azaltılması.	279.000 TL	320.000 TL	350.000 TL
Açıklama				

Faaliyetler	Kaynak İhtiyacı (2014) (TL)		
	Bütçe	Bütçe Dışı	Toplam
1	Belediye mülklerini elektrik abonelik takiplerinin yapılması	1.600.000,00	1.600.000,00
2	Belediye mülklerini su abonelik takiplerinin yapılması	700.000,00	700.000,00

3	Belediye mülklerini doğalgaz abonelik takiplerinin yapılması	1.000.000,00		1.000.000,00
4	Belediyeye ait telefon ve internet abonelik takiplerinin yapılması	360.000,00		360.000,00
Genel Toplam		3.660.000,00	0,00	3.660.000,00

FAALİYET MALİYETLERİ TABLOSU

İdare Adı	BURSA NİLÜFER BELEDİYESİ		
Performans Hedefi	1.8.1 Belediye mülklerinin kira ve abonelik takiplerinin yapılması		
Faaliyet Adı	1.Belediye mülklerini elektrik abonelik takiplerinin yapılması		
Sorumlu Harcama Birimi veya Birimleri	İşletme Müdürlüğü		
<i>Açıklamalar</i>			
Ekonomik Kod		2014	
03	Mal ve Hizmet Alım Giderleri	1.600.000,00	
Toplam Bütçe Kaynak İhtiyacı		1.600.000,00	
Toplam Kaynak İhtiyacı		1.600.000,00	

FAALİYET MALİYETLERİ TABLOSU

İdare Adı	BURSA NİLÜFER BELEDİYESİ		
Performans Hedefi	1.8.1 Belediye mülklerinin kira ve abonelik takiplerinin yapılması		
Faaliyet Adı	2.Belediye mülklerini su abonelik takiplerinin yapılması		
Sorumlu Harcama Birimi veya Birimleri	İşletme Müdürlüğü		
<i>Açıklamalar</i>			
Ekonomik Kod		2014	
03	Mal ve Hizmet Alım Giderleri	700.000,00	
Toplam Bütçe Kaynak İhtiyacı		700.000,00	
Toplam Kaynak İhtiyacı		700.000,00	

FAALİYET MALİYETLERİ TABLOSU

İdare Adı	BURSA NİLÜFER BELEDİYESİ
Performans Hedefi	1.8.1 Belediye mülklerinin kira ve abonelik takiplerinin yapılması Belediye mülklerinin kira ve abonelik takiplerinin yapılması
Faaliyet Adı	3.Belediye mülklerini doğalgaz abonelik takiplerinin yapılması
Sorumlu Harcama Birimi veya Birimleri	İşletme Müdürlüğü
<i>Açıklamalar</i>	

Ekonomik Kod		2014
03	Mal ve Hizmet Alım Giderleri	1.000.000,00
Toplam Bütçe Kaynak İhtiyacı		1.000.000,00
Toplam Kaynak İhtiyacı		1.000.000,00

FAALİYET MALİYETLERİ TABLOSU

İdare Adı	BURSA NİLÜFER BELEDİYESİ
Performans Hedefi	1.8.1 Belediye mülklerinin kira ve abonelik takiplerinin yapılması Belediye mülklerinin kira ve abonelik takiplerinin yapılması
Faaliyet Adı	4.Belediyeye ait telefon ve internet abonelik takiplerinin yapılması
Sorumlu Harcama Birimi veya Birimleri	İşletme Müdürlüğü
<i>Açıklamalar</i>	

Ekonomik Kod		2014
03	Mal ve Hizmet Alım Giderleri	360.000,00
Toplam Bütçe Kaynak İhtiyacı		360.000,00
Toplam Kaynak İhtiyacı		360.000,00

PERFORMANS HEDEFİ TABLOSU

İdare Adı	BURSA NİLÜFER BELEDİYESİ
------------------	--------------------------

Amaç	1.Kurum çalışanlarının, kaynakların ve süreçlerin iyi bir liderlikle yönlendirilerek daha yüksek paydaş memnuniyetine ve daha başarılı kurumsal performansa ulaşmak
Hedef	1.8 Belediyedeki tüm kaynakların etkin, verimli ve tasarruflu kullanılması sağlanacak, her türlü riske karşı korunmasını sağlayacak önlemler alınacaktır.

Performans Hedefi	1.8.2 Belediye binalarının güvenlik ve sivil savunma hizmetlerinin sağlanması
--------------------------	---

Açıklamalar

Performans Göstergeleri		2012	2013	2014
1	Hizmet binalarımızda güvenlik hizmetleri kaynaklı oluşabilecek adli olay sayısı	0	0	0

Açıklama

Faaliyetler		Kaynak İhtiyacı (2014) (TL)		
		Bütçe	Bütçe Dışı	Toplam
1	Belediye Binalarının güvenlik hizmetlerinin sağlanması	3.351.000,00		3.351.000,00
2	Belediye binalarının sivil savunma hizmetlerinin sağlanması.	20.000,00		20.000,00
Genel Toplam		3.371.000,00	0,00	3.371.000,00

FAALİYET MALİYETLERİ TABLOSU

İdare Adı	BURSA NİLÜFER BELEDİYESİ	
Performans Hedefi	1.8.2 Belediye binalarının güvenlik ve sivil savunma hizmetlerinin sağlanması	
Faaliyet Adı	1.Belediye Binalarının güvenlik hizmetlerinin sağlanması	
Sorumlu Harcama Birimi veya Birimleri	Destek Hizmetleri Müdürlüğü	
<i>Açıklamalar</i>		

Ekonomik Kod		2014
03	Mal ve Hizmet Alım Giderleri	3.351.000,00
Toplam Bütçe Kaynak İhtiyacı		3.351.000,00
Toplam Kaynak İhtiyacı		3.351.000,00

FAALİYET MALİYETLERİ TABLOSU

İdare Adı	BURSA NİLÜFER BELEDİYESİ
Performans Hedefi	1.8.2 Belediye binalarının güvenlik ve sivil savunma hizmetlerinin sağlanması
Faaliyet Adı	2.Belediye binalarının sivil savunma hizmetlerinin sağlanması.
Sorumlu Harcama Birimi veya Birimleri	Destek Hizmetleri Müdürlüğü
<i>Açıklamalar</i>	

Ekonomik Kod		2014
03	Mal ve Hizmet Alım Giderleri	20.000,00
Toplam Bütçe Kaynak İhtiyacı		20.000,00
Toplam Kaynak İhtiyacı		20.000,00

PERFORMANS HEDEFİ TABLOSU

İdare Adı	BURSA NİLÜFER BELEDİYESİ
------------------	--------------------------

Amaç	1.Kurum çalışanlarının, kaynakların ve süreçlerin iyi bir liderlikle yönlendirilerek daha yüksek paydaş memnuniyetine ve daha başarılı kurumsal performansa ulaşmak
Hedef	1.8 Belediyedeki tüm kaynakların etkin, verimli ve tasarruflu kullanılması sağlanacak, her türlü riske karşı korunmasını sağlayacak önlemler alınacaktır.

Performans Hedefi	1.8.3 Belediye bina ve tesislerinin hizmet kalitesi ve tasarruf sağlayacak şekilde yönetilmesi, bakım ve onarımlarının yapılması ve güvenliğinin sağlanması
--------------------------	---

Açıklamalar

Performans Göstergeleri		2012	2013	2014
1	Birim alım maliyetlerinin düşürmek için toplu alımlar yapılması.	6 ayda bir	6 ayda bir	1 yıllık alım

Açıklama

2	Belediye mülkleri ile ilgili bakım ihtiyaçlarının karşılanması	80%	90%	100%
---	--	-----	-----	------

Açıklama

3	Gelen taleplerin karşılanma oranı	100%	100%	100%
---	-----------------------------------	------	------	------

Açıklama

Bakım ve Onarım (Muhtelif Bina, Hizmet Binası Okul)

4	Gelen taleplerin karşılanma oranı	100%	100%	100%
---	-----------------------------------	------	------	------

Açıklama

Bakım ve Onarım (Makina, Teçhizat)

5	Gelen taleplerin karşılanma oranı		100%	100%
---	-----------------------------------	--	------	------

Açıklama : Mücavir Alandaki Köylere Yönelik Hizmetler

Faaliyetler		Kaynak İhtiyacı (2014) (TL)		
		Bütçe	Bütçe Dışı	Toplam
1	Muhtelif Bina Onarımlarının Yapılması	2.100.000		2.100.000,00
2	Diğer Hizmet Binası Bakım Ve Onarım	967.000		967.000,00
3	Hizmet alanlarındaki küçük bakım ve onarım faaliyetlerinin yürütülmesi.	150.000		150.000,00
4	Mücavir Alandaki Köylere Yönelik Hizmetler	500.000		500.000,00
5	Makine Teçhizat Bakım ve onarımı	50.000		50.000,00
Genel Toplam		3.767.000	0,00	3.767.000,00

FAALİYET MALİYETLERİ TABLOSU

İdare Adı	BURSA NİLÜFER BELEDİYESİ
Performans Hedefi	1.8.3 Belediye bina ve tesislerinin hizmet kalitesi ve tasarruf sağlayacak şekilde yönetilmesi, bakım ve onarımlarının yapılması ve güvenliğinin sağlanması
Faaliyet Adı	1.Muhtelif Bina Onarımlarının Yapılması
Sorumlu Harcama Birimi veya Birimleri	Fen İşleri Müdürlüğü
<i>Açıklamalar</i>	

Ekonomik Kod		2014
06	Sermaye Giderleri	2.100.000,00
Toplam Bütçe Kaynak İhtiyacı		2.100.000,00
Toplam Kaynak İhtiyacı		2.100.000,00

FAALİYET MALİYETLERİ TABLOSU

İdare Adı	BURSA NİLÜFER BELEDİYESİ
Performans Hedefi	1.8.3 Belediye bina ve tesislerinin hizmet kalitesi ve tasarruf sağlayacak şekilde yönetilmesi, bakım ve onarımlarının yapılması ve güvenliğinin sağlanması
Faaliyet Adı	2.Diğer Hizmet Binası Bakım Ve Onarım
Sorumlu Harcama Birimi veya Birimleri	Fen İşleri Müdürlüğü
<i>Açıklamalar</i>	

Ekonomik Kod		2014
03	Mal ve Hizmet Alım Giderleri	967.000,00
Toplam Bütçe Kaynak İhtiyacı		967.000,00
Toplam Kaynak İhtiyacı		967.000,00

FAALİYET MALİYETLERİ TABLOSU

İdare Adı	BURSA NİLÜFER BELEDİYESİ
Performans Hedefi	1.8.3 Belediye bina ve tesislerinin hizmet kalitesi ve tasarruf sağlayacak şekilde yönetilmesi, bakım ve onarımlarının yapılması ve güvenliğinin sağlanması
Faaliyet Adı	3.Hizmet alanlarındaki küçük bakım ve onarım faaliyetlerinin yürütülmesi.
Sorumlu Harcama Birimi veya Birimleri	Ulaşım Hizmetleri Müdürlüğü
<i>Açıklamalar</i>	

Ekonomik Kod		2014
03	Mal ve Hizmet Alım Giderleri	150.000,00
Toplam Bütçe Kaynak İhtiyacı		150.000,00
Toplam Kaynak İhtiyacı		150.000,00

FAALİYET MALİYETLERİ TABLOSU

İdare Adı	BURSA NİLÜFER BELEDİYESİ
Performans Hedefi	1.8.3 Belediye bina ve tesislerinin hizmet kalitesi ve tasarruf sağlayacak şekilde yönetilmesi, bakım ve onarımlarının yapılması ve güvenliğinin sağlanması
Faaliyet Adı	5.Mücvir Alandaki Köylere Yönelik Hizmetler
Sorumlu Harcama Birimi veya Birimleri	Fen İşleri Müdürlüğü
<i>Açıklamalar</i>	

Ekonomik Kod		2014
06	Sermaye Giderleri	500.000,00
Toplam Bütçe Kaynak İhtiyacı		500.000,00
Toplam Kaynak İhtiyacı		500.000,00

FAALİYET MALİYETLERİ TABLOSU

İdare Adı	BURSA NİLÜFER BELEDİYESİ
Performans Hedefi	1.8.3 Belediye bina ve tesislerinin hizmet kalitesi ve tasarruf sağlayacak şekilde yönetilmesi, bakım ve onarımlarının yapılması ve güvenliğinin sağlanması
Faaliyet Adı	6.Makine Teçhizat Bakım ve onarımı
Sorumlu Harcama Birimi veya Birimleri	Ulaşım Hizmetleri Müdürlüğü
<i>Açıklamalar</i>	

Ekonomik Kod		2014
03	Mal ve Hizmet Alım Giderleri	50.000,00
Toplam Bütçe Kaynak İhtiyacı		50.000,00
Toplam Kaynak İhtiyacı		50.000,00

PERFORMANS HEDEFİ TABLOSU

İdare Adı	BURSA NİLÜFER BELEDİYESİ
------------------	--------------------------

Amaç	1.Kurum çalışanlarının, kaynakların ve süreçlerin iyi bir liderlikle yönlendirilerek daha yüksek paydaş memnuniyetine ve daha başarılı kurumsal performansa ulaşmak
Hedef	1.8 Belediyedeki tüm kaynakların etkin, verimli ve tasarruflu kullanılması sağlanacak, her türlü riske karşı korunmasını sağlayacak önlemler alınacaktır.

Performans Hedefi	1.8.4 Belediyeye ait arsa, bina ve lojman hizmetlerinin yürütülmesi
Açıklamalar	

Performans Göstergeleri		2012	2013	2014
1	Arsa ve binaların kiralarının ödenme oranı	100%	100%	100%
Açıklama				
2	Lojman ve diğer binaların ihtiyaçlarının sağlanma oranı	100%	100%	100%
Açıklama				

Faaliyetler		Kaynak İhtiyacı (2014) (TL)		
		Bütçe	Bütçe Dışı	Toplam
1	Arsa ve binaların kiralama işlemlerini yürütmek	539.000,00		539.000,00
2	Lojman ve diğer binaların gerekli hizmetlerini yürütmek	60.000,00		60.000,00
Genel Toplam		599.000,00	0,00	599.000,00

FAALİYET MALİYETLERİ TABLOSU

İdare Adı	BURSA NİLÜFER BELEDİYESİ
Performans Hedefi	1.8.4 Belediyeye ait arsa, bina ve lojman hizmetlerinin yürütülmesi
Faaliyet Adı	1.Arsa ve binaların kiralama işlemlerini yürütmek
Sorumlu Harcama Birimi veya Birimleri	Plan ve Proje Müdürlüğü
<i>Açıklamalar</i>	

Ekonomik Kod		2013
03	Mal ve Hizmet Alım Giderleri	539.000,00
Toplam Bütçe Kaynak İhtiyacı		539.000,00
Toplam Kaynak İhtiyacı		539.000,00

FAALİYET MALİYETLERİ TABLOSU

İdare Adı	BURSA NİLÜFER BELEDİYESİ
Performans Hedefi	1.8.4 Belediyeye ait arsa, bina ve lojman hizmetlerinin yürütülmesi
Faaliyet Adı	2.Lojman ve diğer binaların gerekli hizmetlerini yürütmek
Sorumlu Harcama Birimi veya Birimleri	Plan ve Proje Müdürlüğü
<i>Açıklamalar</i>	

Ekonomik Kod		2013
03	Mal ve Hizmet Alım Giderleri	60.000,00
Toplam Bütçe Kaynak İhtiyacı		60.000,00
Toplam Kaynak İhtiyacı		60.000,00

PERFORMANS HEDEFİ TABLOSU

İdare Adı	BURSA NİLÜFER BELEDİYESİ
------------------	--------------------------

Amaç	1.Kurum çalışanlarının, kaynakların ve süreçlerin iyi bir liderlikle yönlendirilerek daha yüksek paydaş memnuniyetine ve daha başarılı kurumsal performansa ulaşmak
Hedef	1.8 Belediyedeki tüm kaynakların etkin, verimli ve tasarruflu kullanılması sağlanacak, her türlü riske karşı korunmasını sağlayacak önlemler alınacaktır.

Performans Hedefi	1.8.5 Belediye genelindeki araç ve makinalar ile ilgili hizmetlerin sağlanması.
Açıklamalar	

Performans Göstergeleri		2012	2013	2014
1	Araç ve Makinaların Bakımlarının Karşılama Oranı	95%	95%	95%
Açıklama				
2	Fenni Muayeneden 1. Seferde Geçme Oranı	70%	80%	90%
Açıklama				
3	Araç ve Makinaların Sigortalarının Zamanında Yapılma Oranı	100%	100%	100%
Açıklama				
4	Belediye Genelindeki Akaryakıt İhtiyacının Karşılama Oranı	100%	100%	100%
Açıklama				

Faaliyetler		Kaynak İhtiyacı (2014) (TL)		
		Bütçe	Bütçe Dışı	Toplam
1	Belediye Genelindeki Akaryakıt İhtiyacının Giderilmesi	4.500.000,00		4.500.000,00
2	Belediye Genelindeki Araç Ve Makinaların Bakım Ve Onarımının Yapılması	1.200.000,00		1.200.000,00
3	Belediye Genelindeki Araç Ve Makinaların Sigorta Giderlerinin Karşılama Oranı	300.000,00		300.000,00
4	Belediye Genelindeki Araç Ve Makinaların Kiralama Hizmet Giderlerinin Sağlanması	5.000.000,00		5.000.000,00
Genel Toplam		11.000.000,00	0,00	11.000.000,00

FAALİYET MALİYETLERİ TABLOSU

İdare Adı	BURSA NİLÜFER BELEDİYESİ
Performans Hedefi	1.8.5 Belediye genelindeki araç ve makinalar ile ilgili hizmetlerin sağlanması.
Faaliyet Adı	1.Belediye Genelindeki Akaryakıt İhtiyacının Giderilmesi
Sorumlu Harcama Birimi veya Birimleri	Ulaşım Hizmetleri Müdürlüğü
<i>Açıklamalar</i>	

Ekonomik Kod		2014
03	Mal ve Hizmet Alım Giderleri	4.500.000,00
Toplam Bütçe Kaynak İhtiyacı		4.500.000,00
Toplam Kaynak İhtiyacı		4.500.000,00

FAALİYET MALİYETLERİ TABLOSU

İdare Adı	BURSA NİLÜFER BELEDİYESİ
Performans Hedefi	1.8.5 Belediye genelindeki araç ve makinalar ile ilgili hizmetlerin sağlanması.
Faaliyet Adı	2.Belediye Genelindeki Araç Ve Makinaların Bakım Ve Onarımının Yapılması
Sorumlu Harcama Birimi veya Birimleri	Ulaşım Hizmetleri Müdürlüğü
<i>Açıklamalar</i>	

Ekonomik Kod		2014
03	Mal ve Hizmet Alım Giderleri	1.200.000,00
Toplam Bütçe Kaynak İhtiyacı		1.200.000,00
Toplam Kaynak İhtiyacı		1.200.000,00

FAALİYET MALİYETLERİ TABLOSU

İdare Adı	BURSA NİLÜFER BELEDİYESİ
Performans Hedefi	1.8.5 Belediye genelindeki araç ve makinalar ile ilgili hizmetlerin sağlanması.
Faaliyet Adı	3.Belediye Genelindeki Araç Ve Makinaların Sigorta Giderlerinin Karşlanması
Sorumlu Harcama Birimi veya Birimleri	Ulaşım Hizmetleri Müdürlüğü
<i>Açıklamalar</i>	

Ekonomik Kod		2014
03	Mal ve Hizmet Alım Giderleri	300.000,00
Toplam Bütçe Kaynak İhtiyacı		300.000,00
Toplam Kaynak İhtiyacı		300.000,00

FAALİYET MALİYETLERİ TABLOSU

İdare Adı	BURSA NİLÜFER BELEDİYESİ
Performans Hedefi	1.8.5 Belediye genelindeki araç ve makinalar ile ilgili hizmetlerin sağlanması.
Faaliyet Adı	4.Belediye Genelindeki Araç Ve Makinaların Kiralama Hizmet Giderlerinin Sağlanması
Sorumlu Harcama Birimi veya Birimleri	Ulaşım Hizmetleri Müdürlüğü
<i>Açıklamalar</i>	

Ekonomik Kod		2014
03	Mal ve Hizmet Alım Giderleri	5.000.000,00
Toplam Bütçe Kaynak İhtiyacı		5.000.000,00
Toplam Kaynak İhtiyacı		5.000.000,00

PERFORMANS HEDEFİ TABLOSU

İdare Adı	BURSA NİLÜFER BELEDİYESİ
Amaç	1.Kurum çalışanlarının, kaynakların ve süreçlerin iyi bir liderlikle yönlendirilerek daha yüksek paydaş memnuniyetine ve daha başarılı kurumsal performansa ulaşmak
Hedef	1.9 Bütçe gerçekleştirme oranını artırmak.

Performans Hedefi	1.9.1.İyi bir planlama ve bütçe yönetimi ile yüksek bütçe gerçekleştirme oranının sağlanması
Açıklamalar	

Performans Göstergeleri		2012	2013	2014
1	Bütçe gerçekleştirme oranı	90%	95%	95%
Açıklama				

Faaliyetler		Kaynak İhtiyacı (2014) (TL)		
		Bütçe	Bütçe Dışı	Toplam
1	Harcama birimlerinin, bütçe tekliflerini stratejik plan ve performans programına uygun şekilde hazırlamaları ve yıl içinde düzenli olarak takip etmelerinin sağlanması	0,00		0,00
Genel Toplam		0,00	0,00	0,00

PERFORMANS HEDEFİ TABLOSU

İdare Adı	BURSA NİLÜFER BELEDİYESİ
------------------	--------------------------

Amaç	1.Kurum çalışanlarının, kaynakların ve süreçlerin iyi bir liderlikle yönlendirilerek daha yüksek paydaş memnuniyetine ve daha başarılı kurumsal performansa ulaşmak
-------------	---

Hedef	1.10 Kurum politika ve stratejileri doğrultusunda gelişen teknolojiler takip edilerek bilişim sisteminin sürdürülebilirliği, yaygınlaşması ve güvenliği sağlanacaktır.
--------------	--

Performans Hedefi	1.10.1Gelişen teknolojilere göre uygulamaların yenilenerek tüm sistemin süreklili, güvenli ve daha hızlı erişim imkanı sağlamak.
--------------------------	--

Açıklamalar

Performans Göstergeleri		2012	2013	2014
1	Web Sitesinin Aktif Olma Oranı	99%	99%	99%
Açıklama				
2	Exchange aktif olma Oranı	97%	98%	98%
Açıklama				
3	Arazı Giderme süresi	12 saat	12 saat	12 saat
Açıklama				

Faaliyetler		Kaynak İhtiyacı (2014) (TL)		
		Bütçe	Bütçe Dışı	Toplam
1	Mevcut Bilgi Politikasının sürdürülebilirliğinin sağlanması	318.000,00		318.000,00
2	Hizmetlerin etkinliklerin ve E-belediye faaliyetlerinin bilinirliğini yeni teknolojik araçlarla uygulama yöntemlerini geliştirmek	1.277.000,00		1.277.000,00
3	e-paylaşım platformunun oluşturulması	412.000,00		412.000,00
4	Bilgi Güvenliği Yönetim Sistemin oluşturulması	694.000,00		694.000,00
Genel Toplam		2.701.000,00	0,00	2.701.000,00

FAALİYET MALİYETLERİ TABLOSU

İdare Adı	BURSA NİLÜFER BELEDİYESİ
Performans Hedefi	1.10.1Gelişen teknolojilere göre uygulamaların yenilenerek tüm sistemin süreklili, güvenli ve daha hızlı erişim imkanı sağlamak.
Faaliyet Adı	1.Mevcut Bilgi Politikasının sürdürülebilirliğinin sağlanması
Sorumlu Harcama Birimi veya Birimleri	Bilgi İşlem Müdürlüğü
<i>Açıklamalar</i>	

Ekonomik Kod		2014
03	Mal ve Hizmet Alım Giderleri	164.000,00
06	Sermaye Giderleri	154.000,00
Toplam Bütçe Kaynak İhtiyacı		318.000,00
Toplam Kaynak İhtiyacı		318.000,00

FAALİYET MALİYETLERİ TABLOSU

İdare Adı	BURSA NİLÜFER BELEDİYESİ
Performans Hedefi	1.10.1Gelişen teknolojilere göre uygulamaların yenilenerek tüm sistemin süreklili, güvenli ve daha hızlı erişim imkanı sağlamak.
Faaliyet Adı	2.Hizmetlerin etkinliklerin ve E-belediye faaliyetlerinin bilinirliğini yeni teknolojik araçlarla uygulama yöntemlerini geliştirmek
Sorumlu Harcama Birimi veya Birimleri	Bilgi İşlem Müdürlüğü
<i>Açıklamalar</i>	

Ekonomik Kod		2014
03	Mal ve Hizmet Alım Giderleri	120.000,00
06	Sermaye Giderleri	1.157.000,00
Toplam Bütçe Kaynak İhtiyacı		1.277.000,00
Toplam Kaynak İhtiyacı		1.277.000,00

FAALİYET MALİYETLERİ TABLOSU

İdare Adı	BURSA NİLÜFER BELEDİYESİ
Performans Hedefi	1.10.1Gelişen teknolojilere göre uygulamaların yenilenecek tüm sistemin süreklili, güvenli ve daha hızlı erişim imkanı sağlamak.
Faaliyet Adı	3.e-paylaşım platformunun oluşturulması
Sorumlu Harcama Birimi veya Birimleri	Bilgi İşlem Müdürlüğü
<i>Açıklamalar</i>	

Ekonomik Kod		2014
03	Mal ve Hizmet Alım Giderleri	55.000,00
06	Sermaye Giderleri	357.000,00
Toplam Bütçe Kaynak İhtiyacı		412.000,00
Toplam Kaynak İhtiyacı		412.000,00

FAALİYET MALİYETLERİ TABLOSU

İdare Adı	BURSA NİLÜFER BELEDİYESİ
Performans Hedefi	1.10.1Gelişen teknolojilere göre uygulamaların yenilenecek tüm sistemin süreklili, güvenli ve daha hızlı erişim imkanı sağlamak.
Faaliyet Adı	4.Bilgi Güvenliği Yönetim Sistemin oluşturulması
Sorumlu Harcama Birimi veya Birimleri	Bilgi İşlem Müdürlüğü
<i>Açıklamalar</i>	

Ekonomik Kod		2014
03	Mal ve Hizmet Alım Giderleri	50.000,00
06	Sermaye Giderleri	644.000,00
Toplam Bütçe Kaynak İhtiyacı		694.000,00
Toplam Kaynak İhtiyacı		694.000,00

PERFORMANS HEDEFİ TABLOSU

İdare Adı	BURSA NİLÜFER BELEDİYESİ
------------------	--------------------------

Amaç	2.Nilüferlilerin sağlıklı, kaliteli ve çağdaş yaşam standartlarında bir yaşam sürdürebileceği, yaşayanların haklarını ön plana alan belediyeçilik hizmetlerini sunmak
Hedef	2.1 Nilüfer'in geleceğe yönelik yaşanabilir, sağlıklı ve güvenli yaşamın tesis edildiği, planlı bir kent olmasını sağlamak.

Performans Hedefi	2.1.1 Gerekli bölgelerde imar planlarının, 18. madde uygulamalarının ve kamulaştırma işlemlerinin yapılması
Açıklamalar	

Performans Göstergeleri		2012	2013	2014
1	Kent planlaması ve estetiği konusunda memnuniyet (VMA)	72%	74%	75%
Açıklama				
2	Yeni imara açılan alanlarının uygulama imar planlarının tamamlanma oranı	60%	60%	80%
Açıklama				
3	18. Madde uygulamalarının tamamlanma oranı	90%	90%	90%
Açıklama				
4	Kamulaştırma işlemlerinin tamamlanma oranı	100%	100%	100%
Açıklama				

Faaliyetler		Kaynak İhtiyacı (2014) (TL)		
		Bütçe	Bütçe Dışı	Toplam
1	Görükle Gökçe de 18.Madde Uygulamasının yapılması	58.000,00		58.000,00
2	Görükle Büyükşehirlikli da 18.Madde Uygulamasının yapılması	90.000,00		90.000,00
3	Jeolojik etüdler yapıldıktan sonra İrfaniye ve Gökçe'deki çalışma alanlarının 1/1000 Ölçekli Uygulama İmar Planının yapılması	250.000,00		250.000,00
4	Hasanağa 18.Madde Uygulamasının yapılması	46.000,00		46.000,00

5	Nilüfer ilçesi içerisinde yer alan muhtelif parsel ve binaların kamulaştırılması	13.000.000,00		13.000.000,00
6	Gümüštepe ve Demirci de 18.Madde Uygulamasının yapılması	30.000,00		30.000,00
7	Yaylacık gelişme alanlarının 18. Madde Uygulamasının yapılması	100.000,00		100.000,00
8	Doğanköy'deki gelişme alanlarının 18. madde uygulamasının yapılması.	200.000,00		200.000,00
9	Yolçatı'daki yerleşim alanlarının alanlarının 18. madde uygulamasının yapılması.	100.000,00		100.000,00
10	Jeolojik Etüdler yapıldıktan sonra 1/5000 Ölçekli Nazım İmar Planı kararları doğrultusunda Kayapa Toplu Konut Bölgesi ve Görükle Mera mevkii Uygulama İmar Planlarının yapılması	250.000,00		250.000,00
11	Kayapa Toplu Konut Bölgesi ve Görükle Mera mevkii 18. Madde Uygulamasının yapılması	600.000,00		600.000,00
12	Jeolojik Etüdler yapıldıktan sonra 1/5000 Ölçekli Nazım İmar Planı kararları doğrultusunda Badırgadaki gelişme konut alanlarının 1/1000 Ölçekli Uygulama İmar Planlarının yapılması	0,00		0,00
13	Jeolojik Etüdler yapıldıktan sonra 1/5000 Ölçekli Nazım İmar Planı kararları doğrultusunda Çaylı, Konaklı, Çatalağıl, Karacaoba, Başköy, Tahtalı, Dağyenice'deki köy planlarının hazırlanması	0,00		0,00
14	Jeolojik Etüdler yapıldıktan sonra 1/5000 Ölçekli Nazım İmar Planı kararları doğrultusunda Hasanağa ve Kayapadaki gelişme konut alanlarının 1/1000 Ölçekli Uygulama İmar Planlarının yapılması	15.000,00		15.000,00
15	Jeolojik Etüdler yapıldıktan sonra 1/5000 Ölçekli Nazım İmar Planı kararları doğrultusunda ilçemiz sınırları içindeki Badırğa, Kayapa ve Çalı'daki sanayi, küçük sanayi, konut dışı kentsel çalışma alanı gibi çalışma alanlarının 1/1000 Ölçekli Uygulama İmar Planlarının yapılması	0,00		0,00
16	1/1000 ölçekli Ürünli Mahallesi Koruma Amaçlı Uygulama İmar Planı yapılması.	20.000,00		20.000,00
17	1/1000 ölçekli Metro Kuzeyi Uygulama İmar Planı dahilindeki ETKA 4B-3 bölgesinde geri dönüşüm ve devamında 18. madde uygulaması	42.000,00		42.000,00
Genel Toplam		14.801.000,00	0,00	14.743.000,00

FAALİYET MALİYETLERİ TABLOSU

İdare Adı	BURSA NİLÜFER BELEDİYESİ
Performans Hedefi	2.1.1 Gerekli bölgelerde imar planlarının, 18. madde uygulamalarının ve kamulaştırma işlemlerinin yapılması
Faaliyet Adı	1. Görükle Gökçe de 18.Madde Uygulamasının yapılması
Sorumlu Harcama Birimi veya Birimleri	Plan ve Proje Müdürlüğü
<i>Açıklamalar</i>	

Ekonomik Kod		2014
06	Sermaye Giderleri	58.000,00
Toplam Bütçe Kaynak İhtiyacı		58.000,00
Toplam Kaynak İhtiyacı		58.000,00

FAALİYET MALİYETLERİ TABLOSU

İdare Adı	BURSA NİLÜFER BELEDİYESİ
Performans Hedefi	2.1.1 Gerekli bölgelerde imar planlarının, 18. madde uygulamalarının ve kamulaştırma işlemlerinin yapılması
Faaliyet Adı	2. Görükle Büyükbalklı da 18.Madde Uygulamasının yapılması
Sorumlu Harcama Birimi veya Birimleri	Plan ve Proje Müdürlüğü
<i>Açıklamalar</i>	

Ekonomik Kod		2014
06	Sermaye Giderleri	90.000,00
Toplam Bütçe Kaynak İhtiyacı		90.000,00
Toplam Kaynak İhtiyacı		90.000,00

FAALİYET MALİYETLERİ TABLOSU

İdare Adı	BURSA NİLÜFER BELEDİYESİ
Performans Hedefi	2.1.1 Gerekli bölgelerde imar planlarının, 18. madde uygulamalarının ve kamulaştırma işlemlerinin yapılması
Faaliyet Adı	3. Jeolojik etüdler yapıldıktan sonra İrfaniye ve Gökçe'deki çalışma alanlarının 1/1000 Ölçekli Uygulama İmar Planının yapılması
Sorumlu Harcama Birimi veya Birimleri	Plan ve Proje Müdürlüğü
<i>Açıklamalar</i>	

Ekonomik Kod		2014
06	Sermaye Giderleri	250.000,00
Toplam Bütçe Kaynak İhtiyacı		250.000,00
Toplam Kaynak İhtiyacı		250.000,00

FAALİYET MALİYETLERİ TABLOSU

İdare Adı	BURSA NİLÜFER BELEDİYESİ
Performans Hedefi	2.1.1 Gerekli bölgelerde imar planlarının, 18. madde uygulamalarının ve kamulaştırma işlemlerinin yapılması
Faaliyet Adı	4. Hasanağa 18.Madde Uygulamasının yapılması
Sorumlu Harcama Birimi veya Birimleri	Plan ve Proje Müdürlüğü
<i>Açıklamalar</i>	

Ekonomik Kod		2014
06	Sermaye Giderleri	46.000,00
Toplam Bütçe Kaynak İhtiyacı		46.000,00
Toplam Kaynak İhtiyacı		46.000,00

FAALİYET MALİYETLERİ TABLOSU

İdare Adı	BURSA NİLÜFER BELEDİYESİ
Performans Hedefi	2.1.1 Gerekli bölgelerde imar planlarının, 18. madde uygulamalarının ve kamulaştırma işlemlerinin yapılması
Faaliyet Adı	5. Nilüfer İlçesi içerisinde yer alan muhtelif parsel ve binaların kamulaştırılması
Sorumlu Harcama Birimi veya Birimleri	Plan ve Proje Müdürlüğü
<i>Açıklamalar</i>	

Ekonomik Kod		2014
06	Sermaye Giderleri	13.000.000,00
Toplam Bütçe Kaynak İhtiyacı		13.000.000,00
Toplam Kaynak İhtiyacı		13.000.000,00

FAALİYET MALİYETLERİ TABLOSU

İdare Adı	BURSA NİLÜFER BELEDİYESİ
Performans Hedefi	2.1.1 Gerekli bölgelerde imar planlarının, 18. madde uygulamalarının ve kamulaştırma işlemlerinin yapılması
Faaliyet Adı	6. Gümüştepe ve Demirci de 18.Madde Uygulamasının yapılması
Sorumlu Harcama Birimi veya Birimleri	Plan ve Proje Müdürlüğü
<i>Açıklamalar</i>	

Ekonomik Kod		2014
06	Sermaye Giderleri	30.000,00
Toplam Bütçe Kaynak İhtiyacı		30.000,00
Toplam Kaynak İhtiyacı		30.000,00

FAALİYET MALİYETLERİ TABLOSU

İdare Adı	BURSA NİLÜFER BELEDİYESİ
Performans Hedefi	2.1.1 Gerekli bölgelerde imar planlarının, 18. madde uygulamalarının ve kamulaştırma işlemlerinin yapılması
Faaliyet Adı	7. Yaylacık gelişme alanlarının 18. Madde Uygulamasının yapılması
Sorumlu Harcama Birimi veya Birimleri	Plan ve Proje Müdürlüğü
<i>Açıklamalar</i>	

Ekonomik Kod		2014
06	Sermaye Giderleri	100.000,00
Toplam Bütçe Kaynak İhtiyacı		100.000,00
Toplam Kaynak İhtiyacı		100.000,00

FAALİYET MALİYETLERİ TABLOSU

İdare Adı	BURSA NİLÜFER BELEDİYESİ
Performans Hedefi	2.1.1 Gerekli bölgelerde imar planlarının, 18. madde uygulamalarının ve kamulaştırma işlemlerinin yapılması
Faaliyet Adı	8. Doğan köy'deki gelişme alanlarının 18. madde uygulamasının yapılması.
Sorumlu Harcama Birimi veya Birimleri	Plan ve Proje Müdürlüğü
<i>Açıklamalar</i>	

Ekonomik Kod		2014
06	Sermaye Giderleri	200.000,00
Toplam Bütçe Kaynak İhtiyacı		200.000,00
Toplam Kaynak İhtiyacı		200.000,00

FAALİYET MALİYETLERİ TABLOSU

İdare Adı	BURSA NİLÜFER BELEDİYESİ
Performans Hedefi	2.1.1 Gerekli bölgelerde imar planlarının, 18. madde uygulamalarının ve kamulaştırma işlemlerinin yapılması
Faaliyet Adı	9.Yolçatı'daki yerleşim alanlarının alanlarının 18. madde uygulamasının yapılması.
Sorumlu Harcama Birimi veya Birimleri	Plan ve Proje Müdürlüğü
<i>Açıklamalar</i>	

Ekonomik Kod		2014
06	Sermaye Giderleri	100.000,00
Toplam Bütçe Kaynak İhtiyacı		100.000,00
Toplam Kaynak İhtiyacı		100.000,00

FAALİYET MALİYETLERİ TABLOSU

İdare Adı	BURSA NİLÜFER BELEDİYESİ
Performans Hedefi	2.1.1 Gerekli bölgelerde imar planlarının, 18. madde uygulamalarının ve kamulaştırma işlemlerinin yapılması
Faaliyet Adı	10. Jeolojik Etüdler yapıldıktan sonra 1/5000 Ölçekli Nazım İmar Planı kararları doğrultusunda Kayapa Toplu Konut Bölgesi ve Görükle Mera mevkii Uygulama İmar Planlarının yapılması
Sorumlu Harcama Birimi veya Birimleri	Plan ve Proje Müdürlüğü
<i>Açıklamalar</i>	

Ekonomik Kod		2014
06	Sermaye Giderleri	250.000,00
Toplam Bütçe Kaynak İhtiyacı		250.000,00
Toplam Kaynak İhtiyacı		250.000,00

FAALİYET MALİYETLERİ TABLOSU

İdare Adı	BURSA NİLÜFER BELEDİYESİ
Performans Hedefi	2.1.1 Gerekli bölgelerde imar planlarının, 18. madde uygulamalarının ve kamulaştırma işlemlerinin yapılması
Faaliyet Adı	11. Kayapa Toplu Konut Bölgesi ve Görükle Mera mevkii 18. Madde Uygulamasının yapılması
Sorumlu Harcama Birimi veya Birimleri	Plan ve Proje Müdürlüğü
<i>Açıklamalar</i>	

Ekonomik Kod		2014
06	Sermaye Giderleri	600.000,00
Toplam Bütçe Kaynak İhtiyacı		600.000,00
Toplam Kaynak İhtiyacı		600.000,00

FAALİYET MALİYETLERİ TABLOSU

İdare Adı	BURSA NİLÜFER BELEDİYESİ
Performans Hedefi	2.1.1 Gerekli bölgelerde imar planlarının, 18. madde uygulamalarının ve kamulaştırma işlemlerinin yapılması
Faaliyet Adı	12. Jeolojik Etüdlere yapıldıktan sonra 1/5000 Ölçekli Nazım İmar Planı kararları doğrultusunda Hasanağa ve Kayapadaki gelişme konut alanlarının 1/1000 Ölçekli Uygulama İmar Planlarının yapılması
Sorumlu Harcama Birimi veya Birimleri	Plan ve Proje Müdürlüğü
<i>Açıklamalar</i>	

Ekonomik Kod		2014
06	Sermaye Giderleri	15.000,00
Toplam Bütçe Kaynak İhtiyacı		15.000,00
Toplam Kaynak İhtiyacı		15.000,00

FAALİYET MALİYETLERİ TABLOSU

İdare Adı	BURSA NİLÜFER BELEDİYESİ
Performans Hedefi	2.1.1 Gerekli bölgelerde imar planlarının, 18. madde uygulamalarının ve kamulaştırma işlemlerinin yapılması
Faaliyet Adı	16. 1/1000 ölçekli Ürünli Mahallesi Koruma Amaçlı Uygulama İmar Planı yapılması.
Sorumlu Harcama Birimi veya Birimleri	Plan ve Proje Müdürlüğü
<i>Açıklamalar</i>	

Ekonomik Kod		2014
06	Sermaye Giderleri	20.000,00
Toplam Bütçe Kaynak İhtiyacı		20.000,00
Toplam Kaynak İhtiyacı		20.000,00

FAALİYET MALİYETLERİ TABLOSU

İdare Adı	BURSA NİLÜFER BELEDİYESİ
Performans Hedefi	2.1.1 Gerekli bölgelerde imar planlarının, 18. madde uygulamalarının ve kamulaştırma işlemlerinin yapılması
Faaliyet Adı	17. 1/1000 ölçekli Metro Kuzeyi Uygulama İmar Planı dahilindeki ETKA 4B-3 bölgesinde geri dönüşüm ve devamında 18. madde uygulaması
Sorumlu Harcama Birimi veya Birimleri	Plan ve Proje Müdürlüğü
<i>Açıklamalar</i>	

Ekonomik Kod		2014
06	Sermaye Giderleri	42.000,00
Toplam Bütçe Kaynak İhtiyacı		42.000,00
Toplam Kaynak İhtiyacı		42.000,00

PERFORMANS HEDEFİ TABLOSU

İdare Adı	BURSA NİLÜFER BELEDİYESİ
------------------	--------------------------

Amaç	2.Nilüferlilerin sağlıklı, kaliteli ve çağdaş yaşam standartlarında bir yaşam sürdürebileceği, yaşayanların haklarını ön plana alan belediyeçilik hizmetlerini sunmak
Hedef	2.1 Nilüfer'in geleceğe yönelik yaşanabilir, sağlıklı ve güvenli yaşamın tesis edildiği, planlı bir kent olmasını sağlamak.

Performans Hedefi	2.1.2 Planlanan alanların bulvar, meydan, cadde ve sokak isimlerinin ve kapı numaralarının numarataj yönetmeliği doğrultusunda verilmesinin sağlanması
Açıklamalar	

Performans Göstergeleri		2012	2013	2014
1	Yerleşim alanlarında kapı numaralarının verilme oranı	100%	100%	100%
Açıklama				
2	Kapı numaraları tabelalarının yapıma oranı	90%	90%	90%
Açıklama				
3	Cadde, sokak tabelalarının taleplerin karşılanma oranı	95%	95%	100%
Açıklama				

Faaliyetler		Kaynak İhtiyacı (2014) (TL)		
		Bütçe	Bütçe Dışı	Toplam
1	Yerleşim alanlarında kapı numaralarının belirlenmesi	0,00		0,00
2	Yerleşim alanlarında belirlenen kapı numaraları tabelalarının yapılması ve montajı	40.000,00		40.000,00
3	Nilüfer İlçe genelinde Belediyemize ait mülklerde kiracı tanıtım tabelalarının yapılması	10.000,00		10.000,00
4	Cadde ve sokak tabelalarının yapılması ve montajı	600.000,00		600.000,00
Genel Toplam		650.000,00	0,00	650.000,00

FAALİYET MALİYETLERİ TABLOSU

İdare Adı	BURSA NİLÜFER BELEDİYESİ
Performans Hedefi	2.1.2 Planlanan alanların bulvar, meydan, cadde ve sokak isimlerinin ve kapı numaralarının numarataj yönetmeliği doğrultusunda verilmesinin sağlanması
Faaliyet Adı	2. Yerleşim alanlarında belirlenen kapı numaraları tabelalarının yapılması ve montajı
Sorumlu Harcama Birimi veya Birimleri	İmar ve Şehircilik Müdürlüğü
<i>Açıklamalar</i>	

Ekonomik Kod		2014
03	Mal ve Hizmet Alım Giderleri	40.000,00
Toplam Bütçe Kaynak İhtiyacı		40.000,00
Toplam Kaynak İhtiyacı		40.000,00

FAALİYET MALİYETLERİ TABLOSU

İdare Adı	BURSA NİLÜFER BELEDİYESİ
Performans Hedefi	2.1.2 Planlanan alanların bulvar, meydan, cadde ve sokak isimlerinin ve kapı numaralarının numarataj yönetmeliği doğrultusunda verilmesinin sağlanması
Faaliyet Adı	3. Nilüfer İlçe genelinde Belediyemize ait mülklerde kiracı tanıtım tabelalarının yapılması
Sorumlu Harcama Birimi veya Birimleri	Plan ve Proje Müdürlüğü
<i>Açıklamalar</i>	

Ekonomik Kod		2014
06	Sermaye Giderleri	10.000,00
Toplam Bütçe Kaynak İhtiyacı		10.000,00
Toplam Kaynak İhtiyacı		10.000,00

FAALİYET MALİYETLERİ TABLOSU

İdare Adı	BURSA NİLÜFER BELEDİYESİ
Performans Hedefi	2.1.2 Planlanan alanların bulvar, meydan, cadde ve sokak isimlerinin ve kapı numaralarının numarataj yönetmeliği doğrultusunda verilmesinin sağlanması
Faaliyet Adı	4. Cadde ve sokak tabelalarının yapılması ve montajı
Sorumlu Harcama Birimi veya Birimleri	Ulaşım Hizmetleri Müdürlüğü
<i>Açıklamalar</i>	

Ekonomik Kod		2014
06	Sermaye Giderleri	600.000,00
Toplam Bütçe Kaynak İhtiyacı		600.000,00
Toplam Kaynak İhtiyacı		600.000,00

PERFORMANS HEDEFİ TABLOSU

İdare Adı	BURSA NİLÜFER BELEDİYESİ
Amaç	2.Nilüferlilerin sağlıklı, kaliteli ve çağdaş yaşam standartlarında bir yaşam sürdürebileceği, yaşayanların haklarını ön plana alan belediyeçilik hizmetlerini sunmak
Hedef	2.1 Nilüfer'in geleceğe yönelik yaşanabilir, sağlıklı ve güvenli yaşamın tesis edildiği, planlı bir kent olmasını sağlamak.
Performans Hedefi	2.1.3 Nilüfer'i geleceğe taşıyacak çağdaş ve sürdürülebilir projelerin gerçekleştirilmesi
<i>Açıklamalar</i>	

Faaliyetler		Kaynak İhtiyacı (2014) (TL)		
		Bütçe	Bütçe Dışı	Toplam
1	Projelerin elde edilmesi.	500.000,00		500.000,00
Genel Toplam		500.000,00	0,00	500.000,00

FAALİYET MALİYETLERİ TABLOSU

İdare Adı	BURSA NİLÜFER BELEDİYESİ
Performans Hedefi	2.1.3 Nilüfer'i geleceğe taşıyacak çağdaş ve sürdürülebilir projelerin gerçekleştirilmesi
Faaliyet Adı	1. Projelerin elde edilmesi.
Sorumlu Harcama Birimi veya Birimleri	Fen İşleri Müdürlüğü
<i>Açıklamalar</i>	

Ekonomik Kod		2014
06	Sermaye Giderleri	500.000,00
Toplam Bütçe Kaynak İhtiyacı		500.000,00
Toplam Kaynak İhtiyacı		500.000,00

PERFORMANS HEDEFİ TABLOSU

İdare Adı	BURSA NİLÜFER BELEDİYESİ
------------------	--------------------------

Amaç	2.Nilüferlilerin sağlıklı, kaliteli ve çağdaş yaşam standartlarında bir yaşam sürdürebileceği, yaşayanların haklarını ön plana alan belediyecilik hizmetlerini sunmak
Hedef	2.1 Nilüfer'in geleceğe yönelik yaşanabilir, sağlıklı ve güvenli yaşamın tesis edildiği, planlı bir kent olmasını sağlamak.

Performans Hedefi	2.1.7 Kentsel Meydanların oluşturulması ve düzenlenmesi
Açıklamalar	

Performans Göstergeleri		2012	2013	2014
1	Planlanan imalatın tamamlanması		33,33%	100,00%
Açıklama : Odunluk Meydan Düzenlemesi				
2	Planlanan imalatın tamamlanması		0%	0%
Açıklama : Demirci Mah. Meydan Düzenlemesi				

Faaliyetler		Kaynak İhtiyacı (2014) (TL)		
		Bütçe	Bütçe Dışı	Toplam
1	Odunluk Meydan Düzenlemesi	100.000,00		100.000,00
2	Demirci Mah. Meydan Düzenlemesi	0,00		0,00
Genel Toplam		100.000,00	0,00	100.000,00

FAALİYET MALİYETLERİ TABLOSU

İdare Adı	BURSA NİLÜFER BELEDİYESİ
Performans Hedefi	2.1.7 Kentsel Meydanların oluşturulması ve düzenlenmesi
Faaliyet Adı	1. Odunluk Meydan Düzenlemesi
Sorumlu Harcama Birimi veya Birimleri	Fen İşleri Müdürlüğü
<i>Açıklamalar</i>	

Ekonomik Kod		2014
06	Sermaye Giderleri	100.000,00
Toplam Bütçe Kaynak İhtiyacı		100.000,00
Toplam Kaynak İhtiyacı		100.000,00

PERFORMANS HEDEFİ TABLOSU

İdare Adı	BURSA NİLÜFER BELEDİYESİ
Amaç	2.Nilüferlilerin sağlıklı, kaliteli ve çağdaş yaşam standartlarında bir yaşam sürdürebileceği, yaşayanların haklarını ön plana alan belediyeçilik hizmetlerini sunmak
Hedef	2.1 Nilüfer'in geleceğe yönelik yaşanabilir, sağlıklı ve güvenli yaşamın tesis edildiği, planlı bir kent olmasını sağlamak.

Performans Hedefi	2.1.8 Taksi durakları yapılması
<i>Açıklamalar</i>	

Performans Göstergeleri		2012	2013	2014
1	Planlanan imalatın tamamlanması	5 adet	4 adet	4 adet
<i>Açıklama : Taksi durakları yapılması</i>				
Faaliyetler		Kaynak İhtiyacı (2014) (TL)		
		Bütçe	Bütçe Dışı	Toplam
1	Muhtelif alanlarda taksi durakları yapılması	600.000,00		600.000,00
Genel Toplam		600.000,00	0,00	600.000,00

FAALİYET MALİYETLERİ TABLOSU

İdare Adı	BURSA NİLÜFER BELEDİYESİ
Performans Hedefi	2.1.8 Taksi durakları yapılması
Faaliyet Adı	1. Taksi durakları yapılması
Sorumlu Harcama Birimi veya Birimleri	Fen İşleri Müdürlüğü
<i>Açıklamalar</i>	

Ekonomik Kod		2014
06	Sermaye Giderleri	600.000,00
Toplam Bütçe Kaynak İhtiyacı		600.000,00
Toplam Kaynak İhtiyacı		600.000,00

PERFORMANS HEDEFİ TABLOSU

İdare Adı	BURSA NİLÜFER BELEDİYESİ
Amaç	2.Nilüferlilerin sağlıklı, kaliteli ve çağdaş yaşam standartlarında bir yaşam sürdürebileceği, yaşayanların haklarını ön plana alan belediyeçilik hizmetlerini sunmak
Hedef	2.1 Nilüfer'in geleceğe yönelik yaşanabilir, sağlıklı ve güvenli yaşamın tesis edildiği, planlı bir kent olmasını sağlamak.

Performans Hedefi	2.1.9 Pazar yerleri yapılması
Açıklamalar	

Performans Göstergeleri		2012	2013	2014
1	Projenin gerçekleşme oranı		67%	100%
Akçalar Yeni Pazar Yeri Yapımı				
2	Projenin gerçekleşme oranı		0%	0%
Görükle Kurtuluş Mah. Semt pazarının Üzerinin Kapanması				
3	Projenin gerçekleşme oranı	70%	100%	100%
Ataevler Çarşısı Projesi				
4	Projenin gerçekleşme oranı (projelerin elde edilmesi)	0%	30%	50%
Ataevler Pazaryeri Projesi				
5	Projenin gerçekleşme oranı		0%	100%
Kültür Mah. Pazar alanının üzerinin kapatılması.				
6	Projenin gerçekleşme oranı		0%	0,24%
Ertuğrul Mah. Pazaryeri yapılması				

Faaliyetler		Kaynak İhtiyacı (2014) (TL)		
		Bütçe	Bütçe Dışı	Toplam
1	Akçalar Yeni Pazar Yeri Yapımı	150.000,00		150.000,00
2	Görükle Kurtuluş Mah. Semt pazarının Üzerinin Kapanması	1.000,00		1.000,00
3	Ataevler Çarşısı Projesi	Yap-İşlet-Devret		0,00

4	Ataevler Pazaryeri Projesi	Yap-İşlet-Devret		0,00
5	Kültür Mah. Pazar alanının üzerinin kapatılması.	500.000,00		500.000,00
6	Ertuğrul Mah. Pazaryeri yapılması	10.000,00		10.000,00
Genel Toplam		661.000,00	0,00	661.000,00

FAALİYET MALİYETLERİ TABLOSU

İdare Adı	BURSA NİLÜFER BELEDİYESİ		
Performans Hedefi	2.1.9 Pazar yerleri yapılması		
Faaliyet Adı	1. Akçalar Yeni Pazar Yeri Yapımı		
Sorumlu Harcama Birimi veya Birimleri	Fen İşleri Müdürlüğü		
<i>Açıklamalar</i>			
Ekonomik Kod		2014	
06	Sermaye Giderleri	150.000,00	
Toplam Bütçe Kaynak İhtiyacı		150.000,00	
Toplam Kaynak İhtiyacı		150.000,00	

FAALİYET MALİYETLERİ TABLOSU

İdare Adı	BURSA NİLÜFER BELEDİYESİ		
Performans Hedefi	2.1.9 Pazar yerleri yapılması		
Faaliyet Adı	2. Görükle Kurtuluş Mah. Semt pazarının Üzerinin Kapanması		
Sorumlu Harcama Birimi veya Birimleri	Fen İşleri Müdürlüğü		
<i>Açıklamalar</i>			
Ekonomik Kod		2014	
06	Sermaye Giderleri	1.000,00	
Toplam Bütçe Kaynak İhtiyacı		1.000,00	
Toplam Kaynak İhtiyacı		1.000,00	

FAALİYET MALİYETLERİ TABLOSU

İdare Adı	BURSA NİLÜFER BELEDİYESİ
Performans Hedefi	2.1.9 Pazar yerleri yapılması
Faaliyet Adı	5.Kültür Mah. Pazar alanının üzerinin kapatılması.
Sorumlu Harcama Birimi veya Birimleri	Fen İşleri Müdürlüğü
<i>Açıklamalar</i>	

Ekonomik Kod		2014
06	Sermaye Giderleri	500.000,00
Toplam Bütçe Kaynak İhtiyacı		500.000,00
Toplam Kaynak İhtiyacı		500.000,00

FAALİYET MALİYETLERİ TABLOSU

İdare Adı	BURSA NİLÜFER BELEDİYESİ
Performans Hedefi	2.1.9 Pazar yerleri yapılması
Faaliyet Adı	10. Ertuğrul Mah. Pazaryeri yapılması
Sorumlu Harcama Birimi veya Birimleri	Fen İşleri Müdürlüğü
<i>Açıklamalar</i>	

Ekonomik Kod		2014
06	Sermaye Giderleri	10.000,00
Toplam Bütçe Kaynak İhtiyacı		10.000,00
Toplam Kaynak İhtiyacı		10.000,00

PERFORMANS HEDEFİ TABLOSU

İdare Adı	BURSA NİLÜFER BELEDİYESİ
------------------	--------------------------

Amaç	2.Nilüferlilerin sağlıklı, kaliteli ve çağdaş yaşam standartlarında bir yaşam sürdürebileceği, yaşayanların haklarını ön plana alan belediyeçilik hizmetlerini sunmak
Hedef	2.1 Nilüfer'in geleceğe yönelik yaşanabilir, sağlıklı ve güvenli yaşamın tesis edildiği, planlı bir kent olmasını sağlamak.

Performans Hedefi	2.1.11 Nilüfer İlçesinde imar, planlama ve kent estetiği açısından ihtiyaçların karşılanması
Açıklamalar	

Performans Göstergeleri		2011	2012	2013
1				
Açıklama				

Faaliyetler		Kaynak İhtiyacı (2013) (TL)		
		Bütçe	Bütçe Dışı	Toplam
1	Hasanağa ve Kayapa bölgelerinde ucuz konut üretiminin sağlanması	0,00		0,00
Genel Toplam		0,00	0,00	0,00

PERFORMANS HEDEFİ TABLOSU

İdare Adı	BURSA NİLÜFER BELEDİYESİ
------------------	--------------------------

Amaç	2.Nilüferlilerin sağlıklı, kaliteli ve çağdaş yaşam standartlarında bir yaşam sürdürebileceği, yaşayanların haklarını ön plana alan belediyeçilik hizmetlerini sunmak
Hedef	2.1 Nilüfer'in geleceğe yönelik yaşanabilir, sağlıklı ve güvenli yaşamın tesis edildiği, planlı bir kent olmasını sağlamak.

Performans Hedefi	2.1.13 Nilüfer'in geleceğe yönelik yaşanabilir ve sağlıklı bir kent olması yönünde Belediyemizce hazırlanan projelerin gerçekleştirilmesi
Açıklamalar	

Performans Göstergeleri		2012	2013	2014
1	Pojenin gerçekleşme oranı (altınşehir tic merkezi)	80%	80%	80%
Açıklama				
2	Pojenin gerçekleşme oranı (İhsaniye tic merkezi)	5%	20%	40%
Açıklama				

Faaliyetler		Kaynak İhtiyacı (2014) (TL)		
		Bütçe	Bütçe Dışı	Toplam
1	Altınşehir Ticaret Merkezi	Yap-İşlet-Devret		0,00
2	İhsaniye Ticaret Merkezi	Yap-İşlet-Devret		0,00
Genel Toplam		0,00	0,00	0,00

PERFORMANS HEDEFİ TABLOSU

İdare Adı	BURSA NİLÜFER BELEDİYESİ
------------------	--------------------------

Amaç	2.Nilüferlilerin sağlıklı, kaliteli ve çağdaş yaşam standartlarında bir yaşam sürdürebileceği, yaşayanların haklarını ön plana alan belediyeçilik hizmetlerini sunmak
Hedef	2.2 Nilüfer`in herhangi bir doğal afet, yangın vb. risklere karşı hazır olmasını sağlayacak önlemlerin alınmasını ve en az zararla atlatılmasını sağlamak amacıyla tüm kurum ve kuruluşlarla etkin bir koordinasyon ve işbirliği oluşturulacaktır.

Performans Hedefi	2.2.1 Nilüfer`in sağlıklı ve güvenli bir kent olması yönünde çalışma yapılması
Açıklamalar	

Performans Göstergeleri		2012	2013	2014
1	Nilüfer'deki mevcut binaların deprem analizlerinin yapılma ve sisteme kaydedilme oranı	100%	100%	100%
Açıklama				
2	Dataların Entegre Oranı			100%
Açıklama				
3	Netcad, Litera, UAVT sistemlerinin entegre oranı			100%
Açıklama				

Faaliyetler		Kaynak İhtiyacı (2014) (TL)		
		Bütçe	Bütçe Dışı	Toplam
1	Nilüfer'de 1999 yılından önce yapılmış olan binaların deprem analizlerinin yaptırılması ve verilerin sisteme kaydedilmesi	40.000,00		40.000,00
2	Riski olarak belirlenen binalar için gerekli önlemlerin alınması yönünde apartman yöneticiliğine tebligatların yapılması	0,00		0,00
Genel Toplam		40.000,00	0,00	40.000,00

FAALİYET MALİYETLERİ TABLOSU

İdare Adı	BURSA NİLÜFER BELEDİYESİ
Performans Hedefi	2.2.1 Nilüfer'in sağlıklı ve güvenli bir kent olması yönünde çalışma yapılması
Faaliyet Adı	1.Nilüfer'de 1999 yılından önce yapılmış olan binaların deprem analizlerinin yaptırılması ve verilerin sisteme kaydedilmesi
Sorumlu Harcama Birimi veya Birimleri	İmar ve Şehircilik Müdürlüğü
Açıklamalar <i>Nilüfer'de yer alan 1999 yılı öncesinde yapılmış yapıların İnşaat Mühendisleri Odası ile yapılan protokola bağlı olarak deprem analizlerinin yapılması, bunların sisteme aktarılması ve gerekli önlemlerin alınması yönünde bilgilendirme çalışmalarının yürütülmesini kapsamaktadır.</i>	

Ekonomik Kod		2014
03	Mal ve Hizmet Alım Giderleri	40.000,00
Toplam Bütçe Kaynak İhtiyacı		40.000,00
Toplam Kaynak İhtiyacı		40.000,00

PERFORMANS HEDEFİ TABLOSU

İdare Adı	BURSA NİLÜFER BELEDİYESİ
------------------	--------------------------

Amaç	2.Nilüferlilerin sağlıklı, kaliteli ve çağdaş yaşam standartlarında bir yaşam sürdürebileceği, yaşayanların haklarını ön plana alan belediyeçilik hizmetlerini sunmak
Hedef	2.2 Nilüfer`in herhangi bir doğal afet, yangın vb. risklere karşı hazır olmasını sağlayacak önlemlerin alınmasını ve en az zararla atlatılmasını sağlamak amacıyla tüm kurum ve kuruluşlarla etkin bir koordinasyon ve işbirliği oluşturulacaktır.

Performans Hedefi	2.2.2 Afet riskine karşı gerekli önlemlerin alınması ve sistemlerin kurulmasının sağlanması
--------------------------	---

Açıklamalar

Performans Göstergeleri		2012	2013	2014
1	ABB (Afet Bilgi Bankası) ve Kent Bilgi Sisteminin güncelleştirilme oranı	100%	100%	100%

Açıklama

2	Deprem öncü işaretleri izleme istasyonları bakım onarımı		100%	100%
---	--	--	------	------

Açıklama

3	NAK Tatbikat sayısı	1 kez	1 kez	1 kez
---	---------------------	-------	-------	-------

Açıklama

4	Deprem öncü işaretleri izleme istasyonlarının sayısının artırılması ve tefrişleri			100%
---	---	--	--	------

Açıklama

Faaliyetler	Kaynak İhtiyacı (2014) (TL)			
	Bütçe	Bütçe Dışı	Toplam	
1	ABB (Afet Bilgi Bankası) ve Kent Bilgi Sisteminin güncelleştirilmesini sağlamak	1.000,00		1.000,00
2	ENABİS (Engelli Afet Bilgi Sistemi) oluşturulması	0,00		0,00
3	NAK (Nilüfer Arama-Kurtarma Ekibi) eğitilmesi ve tatbikat yapması	0,00		0,00
4	Deprem öncü işaretleri izleme istasyonları bakım onarımlarının yapılmasını sağlamak	100.000,00		100.000,00

5	Afet Konteynirlerinin bakım onarımlarının yapılmasını sağlamak ve diğer mahallelerde yeni konteyner konulmasını sağlamak	88.000,00		88.000,00
6	Deprem öncü işaretleri izleme istasyonlarının sayısının artırılması ve tefrişleri	100.000,00		100.000,00
Genel Toplam		289.000,00	0,00	289.000,00

FAALİYET MALİYETLERİ TABLOSU

İdare Adı	BURSA NİLÜFER BELEDİYESİ
Performans Hedefi	2.2.2 Afet riskine karşı gerekli önlemlerin alınması ve sistemlerin kurulmasının sağlanması
Faaliyet Adı	1.ABB (Afet Bilgi Bankası) ve Kent Bilgi Sisteminin güncelleştirilmesini sağlamak
Sorumlu Harcama Birimi veya Birimleri	Destek Hizmetleri Müdürlüğü
<i>Açıklamalar</i>	

Ekonomik Kod		2014
03	Mal ve Hizmet Alım Giderleri	1.000,00
Toplam Bütçe Kaynak İhtiyacı		1.000,00
Toplam Kaynak İhtiyacı		1.000,00

FAALİYET MALİYETLERİ TABLOSU

İdare Adı	BURSA NİLÜFER BELEDİYESİ
Performans Hedefi	2.2.2 Afet riskine karşı gerekli önlemlerin alınması ve sistemlerin kurulmasının sağlanması
Faaliyet Adı	4. Deprem öncü işaretleri izleme istasyonları bakım onarımlarının yapılmasını sağlamak
Sorumlu Harcama Birimi veya Birimleri	Fen İşleri Müdürlüğü
<i>Açıklamalar</i>	

Ekonomik Kod		2014
06	Sermaye Giderleri	100.000,00
Toplam Bütçe Kaynak İhtiyacı		100.000,00
Toplam Kaynak İhtiyacı		100.000,00

PERFORMANS HEDEFİ TABLOSU

İdare Adı	BURSA NİLÜFER BELEDİYESİ
------------------	--------------------------

Amaç	2.Nilüferlilerin sağlıklı, kaliteli ve çağdaş yaşam standartlarında bir yaşam sürdürebileceği, yaşayanların haklarını ön plana alan belediyeçilik hizmetlerini sunmak
Hedef	2.3 Yaşanabilir, sağlıklı ve sürdürülebilir bir kentsel çevre için Nilüfer’de yaşayanları etkileyen çevre sorunları tespit edilerek, bu sorunlara müdahale yöntemlerinin geliştirilmesi, kirlilik kaynaklarının denetim altına alınması, çevreye ve insan sağlığına olumsuz etkilerinin giderilmesi sağlanacaktır.

Performans Hedefi	2.3.2 İlçedeki kirlilik kaynaklarının tespit edilerek, izlenmesi ve kontrol altına alınması ile ilgili çalışmalar yapılması
Açıklamalar	

Performans Göstergeleri		2012	2013	2014
1	Nilüfer İlçesindeki mahallelerin tamamına şebeke sularının izlenmesi oranı	100%	100%	100%
Açıklama				
2	Nilüfer İlçesindeki mücarir alan köylerinin tamamında içme suyu kalitesinin izlenmesi oranı	100%	100%	100%
Açıklama				
4	Gürültü kaynaklı vatandaş şikayetlerinin çözüm süresi			30 gün
Açıklama				

Faaliyetler		Kaynak İhtiyacı (2014) (TL)		
		Bütçe	Bütçe Dışı	Toplam
1	Su kirliliği izleme projesi	92.290,00		92.290,00
2	EMA kirliliği izleme projesi	30.000,00		30.000,00
3	Gürültü kirliliği izleme projesi	136.580,00		136.580,00
4	Hava kirliliği izleme projesi	102.290,00		102.290,00
Genel Toplam		361.160,00	0,00	361.160,00

FAALİYET MALİYETLERİ TABLOSU

İdare Adı	BURSA NİLÜFER BELEDİYESİ
Performans Hedefi	2.3.2 İlçedeki kirlilik kaynaklarının tespit edilerek, izlenmesi ve kontrol altına alınması ile ilgili çalışmalar yapılması
Faaliyet Adı	1.Su kirliliği izleme projesi
Sorumlu Harcama Birimi veya Birimleri	Sağlık İşleri Müdürlüğü
<i>Açıklamalar</i>	

Ekonomik Kod		2014
01	Personel Giderleri	55.677,00
02	SGK Devlet Primi Giderleri	11.613,00
03	Mal ve Hizmet Alım Giderleri	25.000,00
Toplam Bütçe Kaynak İhtiyacı		92.290,00
Toplam Kaynak İhtiyacı		92.290,00

FAALİYET MALİYETLERİ TABLOSU

İdare Adı	BURSA NİLÜFER BELEDİYESİ
Performans Hedefi	2.3.2 İlçedeki kirlilik kaynaklarının tespit edilerek, izlenmesi ve kontrol altına alınması ile ilgili çalışmalar yapılması
Faaliyet Adı	2.EMA kirliliği izleme projesi
Sorumlu Harcama Birimi veya Birimleri	Sağlık İşleri Müdürlüğü
<i>Açıklamalar</i>	

Ekonomik Kod		2014
03	Mal ve Hizmet Alım Giderleri	30.000,00
Toplam Bütçe Kaynak İhtiyacı		30.000,00
Toplam Kaynak İhtiyacı		30.000,00

FAALİYET MALİYETLERİ TABLOSU

İdare Adı	BURSA NİLÜFER BELEDİYESİ
Performans Hedefi	2.3.2 İlçedeki kirlilik kaynaklarının tespit edilerek, izlenmesi ve kontrol altına alınması ile ilgili çalışmalar yapılması
Faaliyet Adı	3.Gürültü kirliliği izleme projesi
Sorumlu Harcama Birimi veya Birimleri	Sağlık İşleri Müdürlüğü
<i>Açıklamalar</i>	

Ekonomik Kod		2014
01	Personel Giderleri	111.354,00
02	SGK Devlet Primi Giderleri	23.226,00
03	Mal ve Hizmet Alım Giderleri	2.000,00
Toplam Bütçe Kaynak İhtiyacı		136.580,00
Toplam Kaynak İhtiyacı		136.580,00

FAALİYET MALİYETLERİ TABLOSU

İdare Adı	BURSA NİLÜFER BELEDİYESİ
Performans Hedefi	2.3.2 İlçedeki kirlilik kaynaklarının tespit edilerek, izlenmesi ve kontrol altına alınması ile ilgili çalışmalar yapılması
Faaliyet Adı	4.Hava kirliliği izleme projesi
Sorumlu Harcama Birimi veya Birimleri	Sağlık İşleri Müdürlüğü
<i>Açıklamalar</i>	

Ekonomik Kod		2014
01	Personel Giderleri	55.677,00
02	SGK Devlet Primi Giderleri	11.613,00
03	Mal ve Hizmet Alım Giderleri	35.000,00
Toplam Bütçe Kaynak İhtiyacı		102.290,00
Toplam Kaynak İhtiyacı		102.290,00

PERFORMANS HEDEFİ TABLOSU

İdare Adı	BURSA NİLÜFER BELEDİYESİ
------------------	--------------------------

Amaç	2.Nilüferlilerin sağlıklı, kaliteli ve çağdaş yaşam standartlarında bir yaşam sürdürebileceği, yaşayanların haklarını ön plana alan belediyeçilik hizmetlerini sunmak
Hedef	2.3 Yaşanabilir, sağlıklı ve sürdürülebilir bir kentsel çevre için Nilüfer’de yaşayanları etkileyen çevre sorunları tespit edilerek, bu sorunlara müdahale yöntemlerinin geliştirilmesi, kirlilik kaynaklarının denetim altına alınması, çevreye ve insan sağlığına olumsuz etkilerinin giderilmesi sağlanacaktır.

Performans Hedefi	2.3.3 BAYTS (Bitkisel atık yağ toplama sisteminin) ilçede düzenli hale getirilmesi
Açıklamalar	

Performans Göstergeleri		2012	2013	2014
1	Atık yağ üreten tüm işyerlerinin sözleşme yapmalarının sağlanması	100%	100%	100%
Açıklama				
2	Her ay belirlenen sayıda işyerinin atık yağlarının polar madde miktarının kontrol edilmesi	20	20	20
Açıklama				

Faaliyetler		Kaynak İhtiyacı (2014) (TL)		
		Bütçe	Bütçe Dışı	Toplam
1	Bitkisel atık yağ üreticilerinin lisanslı atık yağ toplayıcılarla sözleşme yapmasının sağlanması	0,00		0,00
2	Bitkisel Atık Yağ üreten işletmelerde yağların polar madde miktarının izlenmesi	500,00		500,00
3	Hanelerden kaynaklanan Bitkisel Atık Yağların toplanabilmesi için atık yağ bidonlarının temin edilmesi ve dağıtımı	0,00		0,00
Genel Toplam		500,00	0,00	500,00

FAALİYET MALİYETLERİ TABLOSU

İdare Adı	BURSA NİLÜFER BELEDİYESİ
Performans Hedefi	2.3.3 BAYTS (Bitkisel atık yağ toplama sisteminin) ilçede düzenli hale getirilmesi
Faaliyet Adı	2.Bitkisel Atık Yağ üreten işletmelerde yağların polar madde miktarının izlenmesi
Sorumlu Harcama Birimi veya Birimleri	Sağlık İşleri Müdürlüğü
<i>Açıklamalar</i>	

Ekonomik Kod		2014
03	Mal ve Hizmet Alım Giderleri	500,00
Toplam Bütçe Kaynak İhtiyacı		500,00
Toplam Kaynak İhtiyacı		500,00

PERFORMANS HEDEFİ TABLOSU

İdare Adı	BURSA NİLÜFER BELEDİYESİ
------------------	--------------------------

Amaç	2.Nilüferlilerin sağlıklı, kaliteli ve çağdaş yaşam standartlarında bir yaşam sürdürebileceği, yaşayanların haklarını ön plana alan belediyeçilik hizmetlerini sunmak
Hedef	2.3 Yaşanabilir, sağlıklı ve sürdürülebilir bir kentsel çevre için Nilüfer’de yaşayanları etkileyen çevre sorunları tespit edilerek, bu sorunlara müdahale yöntemlerinin geliştirilmesi, kirlilik kaynaklarının denetim altına alınması, çevreye ve insan sağlığına olumsuz etkilerinin giderilmesi sağlanacaktır.

Performans Hedefi	2.3.5 Belediye Bünyesindeki elektronik atıkların düzenli toplanması
Açıklamalar	

Performans Göstergeleri		2012	2013	2014
1	Elektronik atıkların periyodik toplanması	3 ayda bir	3 ayda bir	3 ayda bir
Açıklama				

Faaliyetler		Kaynak İhtiyacı (2014) (TL)		
		Bütçe	Bütçe Dışı	Toplam
1	Nilüfer Elektronik Atık Toplam Projesi	2.000,00		2.000,00
Genel Toplam		2.000,00	0,00	2.000,00

FAALİYET MALİYETLERİ TABLOSU

İdare Adı	BURSA NİLÜFER BELEDİYESİ
Performans Hedefi	2.3.5 Belediye Bünyesindeki elektronik atıkların düzenli toplanması
Faaliyet Adı	1.Nilüfer Elektronik Atık Toplam Projesi
Sorumlu Harcama Birimi veya Birimleri	Bilgi İşlem Müdürlüğü
<i>Açıklamalar</i>	

Ekonomik Kod		2014
06	Sermaye Giderleri	2.000,00
Toplam Bütçe Kaynak İhtiyacı		2.000,00
Toplam Kaynak İhtiyacı		2.000,00

PERFORMANS HEDEFİ TABLOSU

İdare Adı	BURSA NİLÜFER BELEDİYESİ
------------------	--------------------------

Amaç	2.Nilüferlilerin sağlıklı, kaliteli ve çağdaş yaşam standartlarında bir yaşam sürdürebileceği, yaşayanların haklarını ön plana alan belediyeçilik hizmetlerini sunmak
Hedef	2.3 Yaşanabilir, sağlıklı ve sürdürülebilir bir kentsel çevre için Nilüfer’de yaşayanları etkileyen çevre sorunları tespit edilerek, bu sorunlara müdahale yöntemlerinin geliştirilmesi, kirlilik kaynaklarının denetim altına alınması, çevreye ve insan sağlığına olumsuz etkilerinin giderilmesi sağlanacaktır.

Performans Hedefi	2.3.6 Yenilenebilir Kaynakları Destekleme Projesi
<i>Açıklamalar</i>	

Performans Göstergeleri		2012	2013	2014
1	Projenin tamamlanma oranı			0%
<i>Açıklama</i>				

Faaliyetler		Kaynak İhtiyacı (2014) (TL)		
		Bütçe	Bütçe Dışı	Toplam
1	Yenilenebilir Kaynakları Destekleme Projesi	10.000,00		10.000,00
Genel Toplam		10.000,00	0,00	10.000,00

FAALİYET MALİYETLERİ TABLOSU

İdare Adı	BURSA NİLÜFER BELEDİYESİ
Performans Hedefi	2.3.6 Yenilenebilir Kaynakları Destekleme Projesi
Faaliyet Adı	1. Yenilenebilir Kaynakları Destekleme Projesi
Sorumlu Harcama Birimi veya Birimleri	Fen İşleri Müdürlüğü
<i>Açıklamalar</i>	

Ekonomik Kod		2014
0	Sermaye Giderleri	10.000,00
6		
Toplam Bütçe Kaynak İhtiyacı		10.000,00
Toplam Kaynak İhtiyacı		10.000,00

PERFORMANS HEDEFİ TABLOSU

İdare Adı	BURSA NİLÜFER BELEDİYESİ
------------------	--------------------------

Amaç	2.Nilüferlilerin sağlıklı, kaliteli ve çağdaş yaşam standartlarında bir yaşam sürdürebileceği, yaşayanların haklarını ön plana alan belediyeçilik hizmetlerini sunmak
Hedef	2.4 Nilüfer İlçesi'nin; evsel atıkların düzenli toplandığı, cadde ve sokakların sürekli temiz tutulduğu, geri dönüşebilir atıklar konusunda bilinci yüksek önder ve örnek bir kent olmasını sağlamak.

Performans Hedefi	2.4.1 İlçe genelinde Temizlik İşleri Hizmetlerinin sürdürülmesi.
Açıklamalar	

Performans Göstergeleri		2012	2013	2014
1	Geri dönüşüm eğitim bilgilendirme çalışmaları sayısı (kişi)	20.000	21.000	22.000
Açıklama				
2	Toplanacak geri dönüşüm tonajı (ton)	6.900	7.500	8.500
Açıklama				
3	Tadilat ve ev eşyası toplanılan mah. Sayısı	42	42	42
Açıklama				
4	Tadilat ve ev eşyası toplama hizmeti isteköneri kapanma süresi (gün)	4	4	3
Açıklama				

Faaliyetler		Kaynak İhtiyacı (2014) (TL)		
		Bütçe	Bütçe Dışı	Toplam
1	Nilüfer'de bütün cadde ve sokakların sürekli temiz kalması sağlanacak şekilde temizlik hizmetlerinin gerçekleştirilmesi ve ambalaj atıklarının toplama sisteminin sürdürülmesi ve yaygınlaştırılması.	17.500.000,00		17.500.000,00
2	Nilüfer'de bilgilendirme çalışmaları yapılarak toplanan geri dönüşüm miktarının artırılması	1.000.000,00		1.000.000,00
3	Tadilat ve kullanılmayan ev eşyası toplama hizmetinin yaygınlaştırılması	0,00		0,00
4	Atık kovalarının temini, yerleştirilmesi ve yaygınlaştırılması	2.500.000,00		2.500.000,00
Genel Toplam		21.000.000,00	0	21.000.000,00

FAALİYET MALİYETLERİ TABLOSU

İdare Adı	BURSA NİLÜFER BELEDİYESİ
Performans Hedefi	2.4.1.İlçe genelinde Temizlik İşleri Hizmetlerinin sürdürülmesi.
Faaliyet Adı	1.Nilüfer'de bütün cadde ve sokakların sürekli temiz kalması sağlanacak şekilde temizlik hizmetlerinin gerçekleştirilmesi ve ambalaj atıklarının toplama sisteminin sürdürülmesi ve yaygınlaştırılması.
Sorumlu Harcama Birimi veya Birimleri	Temizlik İşleri Müdürlüğü
<i>Açıklamalar</i>	

Ekonomik Kod		2013
03	Mal ve Hizmet Alım Giderleri	17.500.000,00
Toplam Bütçe Kaynak İhtiyacı		17.500.000,00
Toplam Kaynak İhtiyacı		17.500.000,00

FAALİYET MALİYETLERİ TABLOSU

İdare Adı	BURSA NİLÜFER BELEDİYESİ
Performans Hedefi	2.4.1.İlçe genelinde Temizlik İşleri Hizmetlerinin sürdürülmesi.
Faaliyet Adı	2. Nilüfer'de bilgilendirme çalışmaları yapılarak toplanan geri dönüşüm miktarının artırılması
Sorumlu Harcama Birimi veya Birimleri	Temizlik İşleri Müdürlüğü
<i>Açıklamalar</i>	

Ekonomik Kod		2013
03	Mal ve Hizmet Alım Giderleri	1.000.000,00
Toplam Bütçe Kaynak İhtiyacı		1.000.000,00
Toplam Kaynak İhtiyacı		1.000.000,00

FAALİYET MALİYETLERİ TABLOSU

İdare Adı	BURSA NİLÜFER BELEDİYESİ
Performans Hedefi	2.4.1. İlçe genelinde Temizlik İşleri Hizmetlerinin sürdürülmesi.
Faaliyet Adı	4. Atık kovalarının temini, yerleştirilmesi ve yaygınlaştırılması
Sorumlu Harcama Birimi veya Birimleri	Temizlik İşleri Müdürlüğü
<i>Açıklamalar</i>	

Ekonomik Kod		2013
03	Mal ve Hizmet Alım Giderleri	2.500.000,00
Toplam Bütçe Kaynak İhtiyacı		2.500.000,00
Toplam Kaynak İhtiyacı		2.500.000,00

PERFORMANS HEDEFİ TABLOSU

İdare Adı	BURSA NİLÜFER BELEDİYESİ
Amaç	2.Nilüferlilerin sağlıklı, kaliteli ve çağdaş yaşam standartlarında bir yaşam sürdürebileceği, yaşayanların haklarını ön plana alan belediyeçilik hizmetlerini sunmak
Hedef	2.5 Nilüfer'i, Nilüfer'de yaşayanların aktif bir şekilde kullandığı, şehre nefes aldırان yeşil alanlara sahip bir kent haline getirmek.

Performans Hedefi	2.5.1 Nilüferlilerin yeşil alan bilincini artıran katılımcı faaliyetler düzenlenmesi
Açıklamalar	

Performans Göstergeleri		2012	2013	2014
1	Düzenlenen etkinlik sayısı	3	3	3
Açıklama				

Faaliyetler		Kaynak İhtiyacı (2014) (TL)		
		Bütçe	Bütçe Dışı	Toplam
1	Resim-Şiir Yarışması düzenlenmesi	7.000,00		7.000,00
2	En Güzel Ev-Site/Fabrika Bahçe Yarışması düzenlenmesi	0,00		0,00
3	Bahçıvanlık Kursu düzenlenmesi	0		0,00
Genel Toplam		7.000,00	0,00	7.000,00

FAALİYET MALİYETLERİ TABLOSU

İdare Adı	BURSA NİLÜFER BELEDİYESİ
Performans Hedefi	2.5.1 Nilüferlilerin yeşil alan bilincini artıran katılımcı faaliyetler düzenlenmesi
Faaliyet Adı	1.Resim-Şiir Yarışması düzenlenmesi
Sorumlu Harcama Birimi veya Birimleri	Kültür ve Sosyal İşler Müdürlüğü
<i>Açıklamalar</i>	

Ekonomik Kod		2014
03	Mal ve Hizmet Alım Giderleri	7.000,00
Toplam Bütçe Kaynak İhtiyacı		7.000,00
Toplam Kaynak İhtiyacı		7.000,00

PERFORMANS HEDEFİ TABLOSU

İdare Adı	BURSA NİLÜFER BELEDİYESİ
Amaç	2.Nilüferlilerin sağlıklı, kaliteli ve çağdaş yaşam standartlarında bir yaşam sürdürebileceği, yaşayanların haklarını ön plana alan belediyeçilik hizmetlerini sunmak
Hedef	2.5 Nilüfer'i, Nilüfer'de yaşayanların aktif bir şekilde kullandığı, şehre nefes aldırın yeşil alanlara sahip bir kent haline getirmek.

Performans Hedefi	2.5.2 Yıl içerisinde inşaatı tamamlanmış olan parkların bitkilendirilmesi, çiminin ekilmesi ve oyun grupları, spor aletleri, kent mobilyaları ile parkların hizmete sunulması
Açıklamalar	

Performans Göstergeleri		2013	2014	2014
1	Yıl içerisinde inşaatı tamamlanmış olan parkların tamamının hizmete sunulması	90%	90%	90%
Açıklama				

Faaliyetler		Kaynak İhtiyacı (2014) (TL)		
		Bütçe	Bütçe Dışı	Toplam
1	Yıl içerisinde inşaatı tamamlanmış olan parkların bitkilendirilmesi, çiminin ekilmesi ve oyun grupları, spor aletleri, kent mobilyaları ile parkların hizmete sunulması	1.500.000,00		1.500.000,00
Genel Toplam		1.500.000,00	0,00	1.500.000,00

FAALİYET MALİYETLERİ TABLOSU

İdare Adı	BURSA NİLÜFER BELEDİYESİ
Performans Hedefi	2.5.2 Yıl içerisinde inşaatı tamamlanmış olan parkların bitkilendirilmesi, çiminin ekilmesi ve oyun grupları, spor aletleri, kent mobilyaları ile parkların hizmete sunulması
Faaliyet Adı	1.Yıl içerisinde inşaatı tamamlanmış olan parkların bitkilendirilmesi, çiminin ekilmesi ve oyun grupları, spor aletleri, kent mobilyaları ile parkların hizmete sunulması
Sorumlu Harcama Birimi veya Birimleri	Park ve Bahçeler Müdürlüğü
<i>Açıklamalar</i>	

Ekonomik Kod		2014
06	Sermaye Giderleri	1.500.000,00
Toplam Bütçe Kaynak İhtiyacı		1.500.000,00
Toplam Kaynak İhtiyacı		1.500.000,00

PERFORMANS HEDEFİ TABLOSU

İdare Adı	BURSA NİLÜFER BELEDİYESİ
------------------	--------------------------

Amaç	2.Nilüferlilerin sağlıklı, kaliteli ve çağdaş yaşam standartlarında bir yaşam sürdürebileceği, yaşayanların haklarını ön plana alan belediyeçilik hizmetlerini sunmak
Hedef	2.5 Nilüfer'i, Nilüfer'de yaşayanların aktif bir şekilde kullandığı, şehre nefes aldırın yeşil alanlara sahip bir kent haline getirmek.

Performans Hedefi	2.5.3 Ağaçlandırma kampanyaları ile her yıl Belediye mülkiyetindeki park alanları ile refüj ve tretuvarların ağaçlandırılması
Açıklamalar	

Performans Göstergeleri		2012	2013	2014
1	Ağaçlandırma kampanyaları ile her yıl belediye mülklerindeki park alanları ve refüj ve tretuvarların ağaçlandırılması.	10%	10%	10%
Açıklama				

Faaliyetler		Kaynak İhtiyacı (2014) (TL)		
		Bütçe	Bütçe Dışı	Toplam
1	Ağaçlandırma kampanyaları ile her yıl Belediye mülkiyetindeki park alanları ile refüj ve tretuvarların ağaçlandırılması	1.500.000,00		1.500.000,00
Genel Toplam		1.500.000,00	0,00	1.500.000,00

FAALİYET MALİYETLERİ TABLOSU

İdare Adı	BURSA NİLÜFER BELEDİYESİ
Performans Hedefi	2.5.3 Ağaçlandırma kampanyaları ile her yıl Belediye mülkiyetindeki park alanları ile refüj ve tretuvarların ağaçlandırılması
Faaliyet Adı	1.Ağaçlandırma kampanyaları ile her yıl Belediye mülkiyetindeki park alanları ile refüj ve tretuvarların ağaçlandırılması
Sorumlu Harcama Birimi veya Birimleri	Park ve Bahçeler Müdürlüğü
<i>Açıklamalar</i>	

Ekonomik Kod		2014
03	Mal ve Hizmet Alım Giderleri	1.500.000,00
Toplam Bütçe Kaynak İhtiyacı		1.500.000,00
Toplam Kaynak İhtiyacı		1.500.000,00

PERFORMANS HEDEFİ TABLOSU

İdare Adı	BURSA NİLÜFER BELEDİYESİ
------------------	--------------------------

Amaç	2.Nilüferlilerin sağlıklı, kaliteli ve çağdaş yaşam standartlarında bir yaşam sürdürebileceği, yaşayanların haklarını ön plana alan belediyeçilik hizmetlerini sunmak
Hedef	2.5 Nilüfer'i, Nilüfer'de yaşayanların aktif bir şekilde kullandığı, şehre nefes aldırان yeşil alanlara sahip bir kent haline getirmek.

Performans Hedefi	2.5.4 Mevcut düzenlenmiş yeşil alanlardan memnuniyeti artıracak düzeyde bakım yapılması
Açıklamalar	

Performans Göstergeleri		2012	2013	2014
1	Park ve ağaçlandırma alanlarının bakımlarından vatandaşın duyduğu memnuniyet oranı (Anketler)	63%	64%	65%
Açıklama				

Faaliyetler		Kaynak İhtiyacı (2014) (TL)		
		Bütçe	Bütçe Dışı	Toplam
1	Mevcut düzenlenmiş yeşil alanlardan memnuniyeti artıracak düzeyde bakım yapılması	9.600.000,00		9.600.000,00
Genel Toplam		9.600.000,00	0,00	9.600.000,00

FAALİYET MALİYETLERİ TABLOSU

İdare Adı	BURSA NİLÜFER BELEDİYESİ
Performans Hedefi	2.5.4 Mevcut düzenlenmiş yeşil alanlardan memnuniyeti artıracak düzeyde bakım yapılması
Faaliyet Adı	1.Mevcut düzenlenmiş yeşil alanlardan memnuniyeti artıracak düzeyde bakım yapılması
Sorumlu Harcama Birimi veya Birimleri	Park ve Bahçeler Müdürlüğü
<i>Açıklamalar</i>	

Ekonomik Kod		2014
03	Mal ve Hizmet Alım Giderleri	9.600.000,00
Toplam Bütçe Kaynak İhtiyacı		9.600.000,00
Toplam Kaynak İhtiyacı		9.600.000,00

PERFORMANS HEDEFİ TABLOSU

İdare Adı	BURSA NİLÜFER BELEDİYESİ
------------------	--------------------------

Amaç	2.Nilüferlilerin sağlıklı, kaliteli ve çağdaş yaşam standartlarında bir yaşam sürdürebileceği, yaşayanların haklarını ön plana alan belediyeçilik hizmetlerini sunmak
Hedef	2.5 Nilüfer'i, Nilüfer'de yaşayanların aktif bir şekilde kullandığı, şehre nefes aldırın yeşil alanlara sahip bir kent haline getirmek.

Performans Hedefi	2.5.5 Kent ve kent ölçeğinde hizmet verecek yeşil alan ve rekreasyon alanları yaratılması
Açıklamalar	

Performans Göstergeleri		2012	2013	2014
1	Planlanan imalatın tamamlanması.		0%	0%
Nilüfer Doğa Parkı yapımı (Çamlıca)				
2	Planlanan imalatın tamamlanması.	18%	33,33%	100,00%
Balat Ormanı 1.Etap projesi yapımı				
3	Planlanan imalatın tamamlanması.	100%	100%	100%
Atatürk Kent Ormanı yapım işleri (Talep olduğunda)				
4	Planlanan imalatın tamamlanması.	100%	100%	100%
Nilüferin çeşitli bölgelerine park yapılması				
5	Planlanan imalatın tamamlanması.		0,07%	100,00%
Altınşehir Mah. Halkevi ve etrafı park düzenlemesi (Cami çevresi)				
6	Planlanan imalatın tamamlanması.		0%	0%
Kayapa ve Hasanağa göl çevresi rekreasyon alanı				

Faaliyetler		Kaynak İhtiyacı (2014) (TL)		
		Bütçe	Bütçe Dışı	Toplam
1	Nilüfer Doğa Parkı yapımı (Çamlıca)	1.000,00		1.000,00
2	Balat Ormanı 1.Etap projesi yapımı	2.500.000,00		2.500.000,00
3	Atatürk Kent Ormanı yapım işleri	0,00		0,00
4	Nilüferin çeşitli bölgelerine park yapılması	5.000.000,00		5.000.000,00

5	Altınşehir Mah. Halkevi ve etrafi park düzenlemesi (Cami çevresi)	1.000.000,00		1.000.000,00
6	Kayapa ve Hasanağa göl çevresi rekreasyon alanı	0,00		0,00
7	Doğal Yaşam Merkezi ve hayvan Mezarlığı	250.000,00		250.000,00
Genel Toplam		8.751.000,00	0,00	8.751.000,00

FAALİYET MALİYETLERİ TABLOSU

İdare Adı	BURSA NİLÜFER BELEDİYESİ
Performans Hedefi	2.5.5 Kent ve kent ölçeğinde hizmet verecek yeşil alan ve rekreasyon alanları yaratılması
Faaliyet Adı	1.Nilüfer Doğa Parkı yapımı (Çamlıca)
Sorumlu Harcama Birimi veya Birimleri	Fen İşleri Müdürlüğü
<i>Açıklamalar</i>	

Ekonomik Kod		2014
06	Sermaye Giderleri	1.000,00
Toplam Bütçe Kaynak İhtiyacı		1.000,00
Toplam Kaynak İhtiyacı		1.000,00

FAALİYET MALİYETLERİ TABLOSU

İdare Adı	BURSA NİLÜFER BELEDİYESİ
Performans Hedefi	2.5.5 Kent ve kent ölçeğinde hizmet verecek yeşil alan ve rekreasyon alanları yaratılması
Faaliyet Adı	2.Balat Ormanı 1.Etap projesi yapımı
Sorumlu Harcama Birimi veya Birimleri	Fen İşleri Müdürlüğü
<i>Açıklamalar</i>	

Ekonomik Kod		2014
06	Sermaye Giderleri	2.500.000,00
Toplam Bütçe Kaynak İhtiyacı		2.500.000,00
Toplam Kaynak İhtiyacı		2.500.000,00

FAALİYET MALİYETLERİ TABLOSU

İdare Adı	BURSA NİLÜFER BELEDİYESİ
Performans Hedefi	2.5.5 Kent ve kent ölçeğinde hizmet verecek yeşil alan ve rekreasyon alanları yaratılması
Faaliyet Adı	4. Nilüferin çeşitli bölgelerine park yapılması
Sorumlu Harcama Birimi veya Birimleri	Fen İşleri Müdürlüğü
<i>Açıklamalar</i>	

Ekonomik Kod		2014
06	Sermaye Giderleri	5.000.000,00
Toplam Bütçe Kaynak İhtiyacı		5.000.000,00
Toplam Kaynak İhtiyacı		5.000.000,00

FAALİYET MALİYETLERİ TABLOSU

İdare Adı	BURSA NİLÜFER BELEDİYESİ
Performans Hedefi	2.5.5 Kent ve kent ölçeğinde hizmet verecek yeşil alan ve rekreasyon alanları yaratılması
Faaliyet Adı	5.Altınşehir Mah. Halkevi ve etrafı park düzenlemesi (Cami çevresi)
Sorumlu Harcama Birimi veya Birimleri	Fen İşleri Müdürlüğü
<i>Açıklamalar</i>	

Ekonomik Kod		2014
06	Sermaye Giderleri	1.000.000,00
Toplam Bütçe Kaynak İhtiyacı		1.000.000,00
Toplam Kaynak İhtiyacı		1.000.000,00

FAALİYET MALİYETLERİ TABLOSU

İdare Adı	BURSA NİLÜFER BELEDİYESİ
Performans Hedefi	2.5.5 Kent ve kent ölçeğinde hizmet verecek yeşil alan ve rekreasyon alanları yaratılması
Faaliyet Adı	7. Veteriner İşleri Müdürlüğü'ne Kedi Yaşam Ünitesi ve Gezinti Alanı yapılması
Sorumlu Harcama Birimi veya Birimleri	Veteriner İşleri Müdürlüğü
<i>Açıklamalar</i>	

Ekonomik Kod		2014
06	Sermaye Giderleri	250.000,00
Toplam Bütçe Kaynak İhtiyacı		250.000,00
Toplam Kaynak İhtiyacı		250.000,00

PERFORMANS HEDEFİ TABLOSU

İdare Adı	BURSA NİLÜFER BELEDİYESİ
------------------	--------------------------

Amaç	2.Nilüferlilerin sağlıklı, kaliteli ve çağdaş yaşam standartlarında bir yaşam sürdürebileceği, yaşayanların haklarını ön plana alan belediyeçilik hizmetlerini sunmak
Hedef	2.6 Nilüfer’de yaşayanların sağlığı açısından önemli sorunların saptanması, giderilmesi, sağlık uygulama ve eğitimlerinin yapılması sonucunda sağlık ve bilinç düzeyi yüksek bir kent ortamının yaratılmasını sağlamak.

Performans Hedefi	2.6.1 Nilüfer İlçesi genelinde sağlık hizmetlerinin sunulması.
Açıklamalar	

Performans Göstergeleri		2012	2013	2014
1	Yıl içerisinde denetime gidilen toplam işyeri sayısı	1.500	1.600	1.700
Açıklama				
2	Yıl içerisinde yapılan toplam denetim sayısı	3.000	3.200	3.300
Açıklama				

Faaliyetler		Kaynak İhtiyacı (2014) (TL)		
		Bütçe	Bütçe Dışı	Toplam
1	Uludağ Üniversitesi Tıp Fakültesi Halk Sağlığı Anabilim Dalı ile birlikte koruyucu hekimlik kapsamında halk sağlığı çalışmalarında bulunulması	874.770,00		874.770,00
2	İhtiyaç sahibi hastaların nakillerinin sağlanması	67.290,00		67.290,00
3	Defin Hizmetlerinin Yürütülmesi	136.580,00		136.580,00
4	Halk Sağlığı İle İlgili İşyeri Denetimlerinin Yapılması	134.580,00		134.580,00
5	Nilüfer aile planlaması projesi	5.000,00		5.000,00
Genel Toplam		1.218.220,00	0,00	1.218.220,00

FAALİYET MALİYETLERİ TABLOSU

İdare Adı	BURSA NİLÜFER BELEDİYESİ
Performans Hedefi	2.6.1 Nilüfer İlçesi genelinde sağlık hizmetlerinin sunulması.
Faaliyet Adı	1.Uludağ Üniversitesi Tıp Fakültesi Halk Sağlığı Anabilim Dalı ile birlikte koruyucu hekimlik kapsamında halk sağlığı çalışmalarında bulunulması
Sorumlu Harcama Birimi veya Birimleri	Sağlık İşleri Müdürlüğü
<i>Açıklamalar</i>	

Ekonomik Kod		2014
01	Personel Giderleri	723.801,00
02	SGK Devlet Primi Giderleri	150.969,00
Toplam Bütçe Kaynak İhtiyacı		874.770,00
Toplam Kaynak İhtiyacı		874.770,00

FAALİYET MALİYETLERİ TABLOSU

İdare Adı	BURSA NİLÜFER BELEDİYESİ
Performans Hedefi	2.6.1 Nilüfer İlçesi genelinde sağlık hizmetlerinin sunulması.
Faaliyet Adı	2. İhtiyaç sahibi hastaların nakillerinin sağlanması
Sorumlu Harcama Birimi veya Birimleri	Sağlık İşleri Müdürlüğü
<i>Açıklamalar</i>	

Ekonomik Kod		2014
01	Personel Giderleri	55.677,00
02	SGK Devlet Primi Giderleri	11.613,00
Toplam Bütçe Kaynak İhtiyacı		67.290,00
Toplam Kaynak İhtiyacı		67.290,00

FAALİYET MALİYETLERİ TABLOSU

İdare Adı	BURSA NİLÜFER BELEDİYESİ
Performans Hedefi	2.6.1 Nilüfer İlçesi genelinde sağlık hizmetlerinin sunulması.
Faaliyet Adı	3. Defin Hizmetlerinin Yürütülmesi
Sorumlu Harcama Birimi veya Birimleri	Sağlık İşleri Müdürlüğü
<i>Açıklamalar</i>	

Ekonomik Kod		2014
01	Personel Giderleri	111.354,00
02	SGK Devlet Primi Giderleri	23.226,00
03	Mal ve Hizmet Alım Giderleri	2.000,00
Toplam Bütçe Kaynak İhtiyacı		136.580,00
Toplam Kaynak İhtiyacı		136.580,00

FAALİYET MALİYETLERİ TABLOSU

İdare Adı	BURSA NİLÜFER BELEDİYESİ
Performans Hedefi	2.6.1 Nilüfer İlçesi genelinde sağlık hizmetlerinin sunulması.
Faaliyet Adı	4.Halk Sağlığı İle İlgili İşyeri Denetimlerinin Yapılması
Sorumlu Harcama Birimi veya Birimleri	Sağlık İşleri Müdürlüğü
<i>Açıklamalar</i>	

Ekonomik Kod		2014
01	Personel Giderleri	111.354,00
02	SGK Devlet Primi Giderleri	23.226,00
Toplam Bütçe Kaynak İhtiyacı		134.580,00
Toplam Kaynak İhtiyacı		134.580,00

FAALİYET MALİYETLERİ TABLOSU

İdare Adı	BURSA NİLÜFER BELEDİYESİ
Performans Hedefi	2.6.1 Nilüfer İlçesi genelinde sağlık hizmetlerinin sunulması.
Faaliyet Adı	5.Nilüfer aile planlaması projesi
Sorumlu Harcama Birimi veya Birimleri	Sağlık İşleri Müdürlüğü
<i>Açıklamalar</i>	

Ekonomik Kod		2014
03	Mal ve Hizmet Alım Giderleri	5.000,00
Toplam Bütçe Kaynak İhtiyacı		5.000,00
Toplam Kaynak İhtiyacı		5.000,00

PERFORMANS HEDEFİ TABLOSU

İdare Adı	BURSA NİLÜFER BELEDİYESİ
------------------	--------------------------

Amaç	2.Nilüferlilerin sağlıklı, kaliteli ve çağdaş yaşam standartlarında bir yaşam sürdürebileceği, yaşayanların haklarını ön plana alan belediyeçilik hizmetlerini sunmak
Hedef	2.6 Nilüfer’de yaşayanların sağlığı açısından önemli sorunların saptanması, giderilmesi, sağlık uygulama ve eğitimlerinin yapılması sonucunda sağlık ve bilinç düzeyi yüksek bir kent ortamının yaratılmasını sağlamak.

Performans Hedefi	2.6.5 Veteriner hizmetleri ile salgın hastalıklar ile ilgili mücadele ve bilgilendirme çalışmalarının yapılması.
Açıklamalar	

Performans Göstergeleri		2012	2013	2014
1	Veteriner İşleri Müdürlüğü hizmetleri ile ilgili Muhtar Memnuniyet Oranı	90%	91%	92%
Açıklama				
2	Sokak hayvanlarının kontrol altına alınmasıyla ilgili Vatandaş Memnuniyet Oranı	66%	68%	70%
Açıklama				
3	Uygulama yapılan köpek parkı sayısı	2	34	34
Açıklama				

Faaliyetler		Kaynak İhtiyacı (2014) (TL)		
		Bütçe	Bütçe Dışı	Toplam
1	Veteriner hizmetleri kapsamında Salgın Hastalıklarla Mücadele, Çevre Zararlıları İle Mücadele, Hayvan Hastalıkları Tedavi Barındırma ve Rehabilitasyon hizmetleri (Müteahhitlik Hizm.)	1.000.000,00		1.000.000,00
2	Verilen bölgelerde evcil hayvan parklarına uyarıcı levha ve özel aparat yerleştirilmesi	90.000,00		90.000,00
3	Okullarda ve mahallelerde çevre zararlıları, sokak hayvanları ile ilgili eğitim çalışmalarının yapılması.	1.000,00		1.000,00
4	Sahipli ve sahipsiz hayvanlarla ilgili envanter çalışmalarının yapılması.	1.000,00		1.000,00
Genel Toplam		1.092.000,00	0,00	1.092.000,00

FAALİYET MALİYETLERİ TABLOSU

İdare Adı	BURSA NİLÜFER BELEDİYESİ
Performans Hedefi	2.6.5 Veteriner hizmetleri ile salgın hastalıklar ile ilgili mücadele ve bilgilendirme çalışmalarının yapılması.
Faaliyet Adı	1.Veteriner hizmetleri kapsamında Salgın Hastalıklarla Mücadele, Çevre Zararlıları İle Mücadele, Hayvan Hastalıkları Tedavi Barındırma ve Rehabilitasyon hizmetleri (Müteahhitlik Hizm.)
Sorumlu Harcama Birimi veya Birimleri	Veteriner İşleri Müdürlüğü
<i>Açıklamalar</i>	

Ekonomik Kod		2014
03	Mal ve Hizmet Alım Giderleri	1.000.000,00
Toplam Bütçe Kaynak İhtiyacı		1.000.000,00
Toplam Kaynak İhtiyacı		1.000.000,00

FAALİYET MALİYETLERİ TABLOSU

İdare Adı	BURSA NİLÜFER BELEDİYESİ
Performans Hedefi	2.6.5 Veteriner hizmetleri ile salgın hastalıklar ile ilgili mücadele ve bilgilendirme çalışmalarının yapılması.
Faaliyet Adı	2.Verilen bölgelerde evcil hayvan parklarına uyarıcı levha ve özel aparat yerleştirilmesi
Sorumlu Harcama Birimi veya Birimleri	Veteriner İşleri Müdürlüğü
<i>Açıklamalar</i>	

Ekonomik Kod		2014
06	Sermaye Giderleri	90.000,00
Toplam Bütçe Kaynak İhtiyacı		90.000,00
Toplam Kaynak İhtiyacı		90.000,00

FAALİYET MALİYETLERİ TABLOSU

İdare Adı	BURSA NİLÜFER BELEDİYESİ
Performans Hedefi	2.6.5 Veteriner hizmetleri ile salgın hastalıklar ile ilgili mücadele ve bilgilendirme çalışmalarının yapılması.
Faaliyet Adı	4.Okullarda ve mahallelerde çevre zararlıları, sokak hayvanları ile ilgili eğitim çalışmalarının yapılması.
Sorumlu Harcama Birimi veya Birimleri	Veteriner İşleri Müdürlüğü
<i>Açıklamalar</i>	

Ekonomik Kod		2014
06	Sermaye Giderleri	1.000,00
Toplam Bütçe Kaynak İhtiyacı		1.000,00
Toplam Kaynak İhtiyacı		1.000,00

FAALİYET MALİYETLERİ TABLOSU

İdare Adı	BURSA NİLÜFER BELEDİYESİ
Performans Hedefi	2.6.5 Veteriner hizmetleri ile salgın hastalıklar ile ilgili mücadele ve bilgilendirme çalışmalarının yapılması.
Faaliyet Adı	5. Sahipli ve sahihsiz hayvanlarla ilgili envanter çalışmalarının yapılması.
Sorumlu Harcama Birimi veya Birimleri	Veteriner İşleri Müdürlüğü
<i>Açıklamalar</i>	

Ekonomik Kod		2014
06	Sermaye Giderleri	1.000,00
Toplam Bütçe Kaynak İhtiyacı		1.000,00
Toplam Kaynak İhtiyacı		1.000,00

PERFORMANS HEDEFİ TABLOSU

İdare Adı	BURSA NİLÜFER BELEDİYESİ
------------------	--------------------------

Amaç	2.Nilüferlilerin sağlıklı, kaliteli ve çağdaş yaşam standartlarında bir yaşam sürdürebileceği, yaşayanların haklarını ön plana alan belediyeçilik hizmetlerini sunmak
-------------	---

Hedef	2.6 Nilüfer’de yaşayanların sağlığı açısından önemli sorunların saptanması, giderilmesi, sağlık uygulama ve eğitimlerinin yapılması sonucunda sağlık ve bilinç düzeyi yüksek bir kent ortamının yaratılmasını sağlamak.
--------------	---

Performans Hedefi	2.6.6 NİSAM (Nilüfer İşçi Sağlığı Merkezi) projesinin yapılması
--------------------------	---

Açıklamalar

Performans Göstergeleri		2012	2013	2014
1	Projenin tamamlanma oranı		0%	0%

Açıklama	NİSAM (Nilüfer İşçi Sağlığı Merkezi) projesinin yapılması
----------	---

Faaliyetler		Kaynak İhtiyacı (2014) (TL)		
		Bütçe	Bütçe Dışı	Toplam
1	NİSAM (Nilüfer İşçi Sağlığı Merkezi) projesinin yapılması	0,00		0,00
Genel Toplam		0,00	0,00	0,00

PERFORMANS HEDEFİ TABLOSU

İdare Adı	BURSA NİLÜFER BELEDİYESİ
------------------	--------------------------

Amaç	2.Nilüferlilerin sağlıklı, kaliteli ve çağdaş yaşam standartlarında bir yaşam sürdürebileceği, yaşayanların haklarını ön plana alan belediyeçilik hizmetlerini sunmak
Hedef	2.7 Nilüfer İlçesi Sınırları Dahilindeki Yolların Güvenli, Uygun Yolculuk İmkânı Sağlayabilecek Şekilde Açılması,"Asfaltlanması Ve Sürekli Bakımlarının Yapılmasını Sağlayacak, Yaya Öncelikli Ulaşım Düzenlemelerini Hayata Geçirmek.

Performans Hedefi	2.7.1 Nilüfer ilçesinde ulaşım hizmetlerinin yaya öncelikli planlanması
Açıklamalar	

Performans Göstergeleri		2012	2013	2014
1	Sıcak asfalt yapılması (km)	57	60	70
Açıklama				
2	Yol açma (km)	62	62	62
Açıklama				
3	Yeni yol yapımı faaliyetleri konusunda vatandaş memnuniyeti	67%	68%	70%
Açıklama				
4	Yol bakım onarım faaliyetleri konusunda vatandaş memnuniyeti	62%	63%	65%
Açıklama				
5	Kavşak ve refüj yapımı çalışmaları konusunda vatandaş memnuniyeti	64%	65%	66%
Açıklama				

Faaliyetler		Kaynak İhtiyacı (2014) (TL)		
		Bütçe	Bütçe Dışı	Toplam
1	İmar Planında Yer Alan Mülkiyet Problemi Olmayan Tüm Yolların Açılması	2.000.000,00		2.000.000,00
2	Kentin Altyapısı Tamamlanmış, Yapılaşması Yoğunlaşmış Yollarının Güvenli, Uygun Yolculuk İmkânı Sağlayabilecek Şekilde Asfaltlanması	15.000.000,00		15.000.000,00
3	Araç Ve Makina Parkında Teknolojiye Ayak Uydurmak İçin Araç Ve Makinaların Yenilenmesi	2.200.000,00		2.200.000,00
4	Açılan yolların gerekli iyileştirme ve onarım faaliyetlerini yürütülmesi	4.000.000,00		4.000.000,00
Genel Toplam		23.200.000,00	0,00	23.200.000,00

FAALİYET MALİYETLERİ TABLOSU

İdare Adı	BURSA NİLÜFER BELEDİYESİ
Performans Hedefi	2.7.1 Nilüfer ilçesinde ulaşım hizmetlerinin yaya öncelikli planlanması
Faaliyet Adı	1.İmar Planında Yer Alan Mülkiyet Problemi Olmayan Tüm Yolların Açılması
Sorumlu Harcama Birimi veya Birimleri	Ulaşım Hizmetleri Müdürlüğü
<i>Açıklamalar</i>	

Ekonomik Kod		2014
06	Sermaye Giderleri	2.000.000,00
Toplam Bütçe Kaynak İhtiyacı		2.000.000,00
Toplam Kaynak İhtiyacı		2.000.000,00

FAALİYET MALİYETLERİ TABLOSU

İdare Adı	BURSA NİLÜFER BELEDİYESİ
Performans Hedefi	2.7.1 Nilüfer ilçesinde ulaşım hizmetlerinin yaya öncelikli planlanması
Faaliyet Adı	2.Kentin Altyapısı Tamamlanmış, Yapılaşması Yoğunlaşmış Yollarının Güvenli, Uygun Yolculuk İmkânı Sağlayabilecek Şekilde Asfaltlanması
Sorumlu Harcama Birimi veya Birimleri	Ulaşım Hizmetleri Müdürlüğü
<i>Açıklamalar</i>	

Ekonomik Kod		2014
06	Sermaye Giderleri	15.000.000,00
Toplam Bütçe Kaynak İhtiyacı		15.000.000,00
Toplam Kaynak İhtiyacı		15.000.000,00

FAALİYET MALİYETLERİ TABLOSU

İdare Adı	BURSA NİLÜFER BELEDİYESİ
Performans Hedefi	2.7.1 Nilüfer ilçesinde ulaşım hizmetlerinin yaya öncelikli planlanması
Faaliyet Adı	3.Araç Ve Makina Parkında Teknolojiye Ayak Uydurmak İçin Araç Ve Makinaların Yenilenmesi
Sorumlu Harcama Birimi veya Birimleri	Ulaşım Hizmetleri Müdürlüğü
<i>Açıklamalar</i>	

Ekonomik Kod		2014
06	Sermaye Giderleri	2.200.000,00
Toplam Bütçe Kaynak İhtiyacı		2.200.000,00
Toplam Kaynak İhtiyacı		2.200.000,00

FAALİYET MALİYETLERİ TABLOSU

İdare Adı	BURSA NİLÜFER BELEDİYESİ
Performans Hedefi	2.7.1 Nilüfer ilçesinde ulaşım hizmetlerinin yaya öncelikli planlanması
Faaliyet Adı	4.Açılan yolların gerekli iyileştirme ve onarım faaliyetlerini yürütülmesi
Sorumlu Harcama Birimi veya Birimleri	Ulaşım Hizmetleri Müdürlüğü
<i>Açıklamalar</i>	

Ekonomik Kod		2014
06	Sermaye Giderleri	4.000.000,00
Toplam Bütçe Kaynak İhtiyacı		4.000.000,00
Toplam Kaynak İhtiyacı		4.000.000,00

PERFORMANS HEDEFİ TABLOSU

İdare Adı	BURSA NİLÜFER BELEDİYESİ
------------------	--------------------------

Amaç	2.Nilüferlilerin sağlıklı, kaliteli ve çağdaş yaşam standartlarında bir yaşam sürdürebileceği, yaşayanların haklarını ön plana alan belediyeçilik hizmetlerini sunmak
Hedef	2.7 Nilüfer İlçesi Sınırları Dahilindeki Yolların Güvenli, Uygun Yolculuk İmkânı Sağlayabilecek Şekilde Açılması,"Asfaltlanması Ve Sürekli Bakımlarının Yapılmasını Sağlayacak, Yaya Öncelikli Ulaşım Düzenlemelerini Hayata Geçirmek.

Performans Hedefi	2.7.5 Yayaların ulaşımını kolaylaştıracak Yapıların Bakım Ve Onarımlarının Gerçekleştirilmesi
Açıklamalar	

Performans Göstergeleri		2012	2013	2014
1	Gelen taleplerin karşılanması	100%	100%	100%
Açıklama Muhtelif Üst Geçitlerin Bakım Onarımlarının Yapılması (Talep olduğunda)				
2	Gelen taleplerin karşılanması			100%
Açıklama Yol Bakım Onarımı (Talep olduğunda)				

Faaliyetler		Kaynak İhtiyacı (2014) (TL)		
		Bütçe	Bütçe Dışı	Toplam
1	Muhtelif Üst Geçitlerin Bakım Onarımlarının Yapılması	1.000,00		1.000,00
2	Yol Bakım Onarımı	50.000,00		50.000,00
Genel Toplam		51.000,00	0,00	51.000,00

FAALİYET MALİYETLERİ TABLOSU

İdare Adı	BURSA NİLÜFER BELEDİYESİ
Performans Hedefi	2.7.5 Yayaların ulaşımını kolaylaştıracak Yapıların Bakım Ve Onarımlarının Gerçekleştirilmesi
Faaliyet Adı	1. Muhtelif Üst Geçitlerin Bakım Onarımlarının Yapılması
Sorumlu Harcama Birimi veya Birimleri	Fen İşleri Müdürlüğü
<i>Açıklamalar</i>	

Ekonomik Kod		2013
03	Mal ve Hizmet Alım Giderleri	1.000,00
Toplam Bütçe Kaynak İhtiyacı		1.000,00
Toplam Kaynak İhtiyacı		1.000,00

FAALİYET MALİYETLERİ TABLOSU

İdare Adı	BURSA NİLÜFER BELEDİYESİ
Performans Hedefi	2.7.5 Yayaların ulaşımını kolaylaştıracak Yapıların Bakım Ve Onarımlarının Gerçekleştirilmesi
Faaliyet Adı	2.Yol Bakım Onarımı
Sorumlu Harcama Birimi veya Birimleri	Fen İşleri Müdürlüğü
<i>Açıklamalar</i>	

Ekonomik Kod		2013
03	Mal ve Hizmet Alım Giderleri	50.000,00
Toplam Bütçe Kaynak İhtiyacı		50.000,00
Toplam Kaynak İhtiyacı		50.000,00

PERFORMANS HEDEFİ TABLOSU

İdare Adı	BURSA NİLÜFER BELEDİYESİ
------------------	--------------------------

Amaç	2.Nilüferlilerin sağlıklı, kaliteli ve çağdaş yaşam standartlarında bir yaşam sürdürebileceği, yaşayanların haklarını ön plana alan belediyeçilik hizmetlerini sunmak
Hedef	2.7 Nilüfer İlçesi Sınırları Dahilindeki Yolların Güvenli, Uygun Yolculuk İmkkanı Sağlayabilecek Şekilde Açılması,"Asfaltlanması Ve Sürekli Bakımlarının Yapılmasını Sağlayacak, Yaya Öncelikli Ulaşım Düzenlemelerini Hayata Geçirmek.

Performans Hedefi	2.7.6 Bordür tretuar yapım bakım ve onarımı			
<i>Açıklamalar</i>				
Performans Göstergeleri		2012	2013	2014
1	Gelen taleplerin karşılanması	100%	100%	100%
<i>Açıklama</i> Bordür Tretuar Yapılması				

Faaliyetler		Kaynak İhtiyacı (2014) (TL)		
		Bütçe	Bütçe Dışı	Toplam
1	Bordür Tretuar Yapılması	13.000.000,00		13.000.000,00
Genel Toplam		13.000.000,00	0,00	13.000.000,00

FAALİYET MALİYETLERİ TABLOSU

İdare Adı	BURSA NİLÜFER BELEDİYESİ		
Performans Hedefi	2.7.6 Bordür tretuar yapım bakım ve onarımı		
Faaliyet Adı	2.Bordür Tretuar Yapılması		
Sorumlu Harcama Birimi veya Birimleri	Ulaşım Hizmetleri Müdürlüğü		
<i>Açıklamalar</i>			
Ekonomik Kod		2013	
06	Sermaye Giderleri	13.000.000,00	
Toplam Bütçe Kaynak İhtiyacı		13.000.000,00	
Toplam Kaynak İhtiyacı		13.000.000,00	

PERFORMANS HEDEFİ TABLOSU

İdare Adı	BURSA NİLÜFER BELEDİYESİ
------------------	--------------------------

Amaç	2.Nilüferlilerin sağlıklı, kaliteli ve çağdaş yaşam standartlarında bir yaşam sürdürebileceği, yaşayanların haklarını ön plana alan belediyeçilik hizmetlerini sunmak
Hedef	2.7 Nilüfer İlçesi Sınırları Dahilindeki Yolların Güvenli, Uygun Yolculuk İmkani Sağlayabilecek Şekilde Açılması,"Asfaltlanması Ve Sürekli Bakımlarının Yapılmasını Sağlayacak, Yaya Öncelikli Ulaşım Düzenlemelerini Hayata Geçirmek.

Performans Hedefi	2.7.7 Otopark yapımı
Açıklamalar	

Performans Göstergeleri		2012	2013	2014
1	Planlanan imalatın tamamlanması		0%	100%
Açıklama Karaman Bölgesel Otoparkı ve Pazaryeri				
2	Planlanan imalatın tamamlanması		0%	34%
Açıklama Konak Bölgesel Otoparkı				
3	Planlanan imalatın tamamlanması	60%	100%	100%
Açıklama İhsaniye Kent Meydanı Otoparkı				

Faaliyetler		Kaynak İhtiyacı (2014) (TL)		
		Bütçe	Bütçe Dışı	Toplam
1	Karaman Bölgesel Otoparkı ve Pazaryeri	1.500.000,00		1.500.000,00
2	Konak Bölgesel Otoparkı	500.000,00		500.000,00
3	İhsaniye Kent Meydanı Otoparkı	Yap-İşlet-Devret		0,00
Genel Toplam		2.000.000,00	0,00	2.000.000,00

FAALİYET MALİYETLERİ TABLOSU

İdare Adı	BURSA NİLÜFER BELEDİYESİ
Performans Hedefi	2.7.7 Otopark yapımı
Faaliyet Adı	1. Karaman Bölgesel Otoparkı ve Pazaryeri
Sorumlu Harcama Birimi veya Birimleri	Fen İşleri Müdürlüğü
<i>Açıklamalar</i>	

Ekonomik Kod		2012
06	Sermaye Giderleri	1.500.000,00
Toplam Bütçe Kaynak İhtiyacı		1.500.000,00
Toplam Kaynak İhtiyacı		1.500.000,00

FAALİYET MALİYETLERİ TABLOSU

İdare Adı	BURSA NİLÜFER BELEDİYESİ
Performans Hedefi	2.7.7 Otopark yapımı
Faaliyet Adı	2.Konak Bölgesel Otoparkı
Sorumlu Harcama Birimi veya Birimleri	Fen İşleri Müdürlüğü
<i>Açıklamalar</i>	

Ekonomik Kod		2012
06	Sermaye Giderleri	500.000,00
Toplam Bütçe Kaynak İhtiyacı		500.000,00
Toplam Kaynak İhtiyacı		500.000,00

PERFORMANS HEDEFİ TABLOSU

İdare Adı	BURSA NİLÜFER BELEDİYESİ
------------------	--------------------------

Amaç	2.Nilüferlilerin sağlıklı, kaliteli ve çağdaş yaşam standartlarında bir yaşam sürdürebileceği, yaşayanların haklarını ön plana alan belediyeçilik hizmetlerini sunmak
Hedef	2.7 Nilüfer İlçesi Sınırları Dahilindeki Yolların Güvenli, Uygun Yolculuk İmkamı Sağlayabilecek Şekilde Açılması,"Asfaltlanması Ve Sürekli Bakımlarının Yapılmasını Sağlayacak, Yaya Öncelikli Ulaşım Düzenlemelerini Hayata Geçirmek.

Performans Hedefi	2.7.8 Yollardaki elektrik direklerinin kaldırılması
Açıklamalar	

Performans Göstergeleri		2012	2013	2014
1	Gelen taleplerin karşılanması	100%	100%	100%
Açıklama Yollardaki elektrik direklerinin kaldırılması / bakım ve onarımı				

Faaliyetler		Kaynak İhtiyacı (2014) (TL)		
		Bütçe	Bütçe Dışı	Toplam
1	Yollardaki elektrik direklerinin kaldırılması / bakım ve onarımı	290.000,00		290.000,00
Genel Toplam		290.000,00	0,00	290.000,00

FAALİYET MALİYETLERİ TABLOSU

İdare Adı	BURSA NİLÜFER BELEDİYESİ
Performans Hedefi	2.7.8 Yollardaki elektrik direklerinin kaldırılması
Faaliyet Adı	1.Elektrik direklerinin kaldırılması
Sorumlu Harcama Birimi veya Birimleri	Fen İşleri Müdürlüğü
Açıklamalar	

Ekonomik Kod		2014
06	Sermaye Giderleri	290.000,00
Toplam Bütçe Kaynak İhtiyacı		290.000,00
Toplam Kaynak İhtiyacı		290.000,00

PERFORMANS HEDEFİ TABLOSU

İdare Adı	BURSA NİLÜFER BELEDİYESİ
------------------	--------------------------

Amaç	2.Nilüferlilerin sağlıklı, kaliteli ve çağdaş yaşam standartlarında bir yaşam sürdürebileceği, yaşayanların haklarını ön plana alan belediyeçilik hizmetlerini sunmak
Hedef	2.7 Nilüfer İlçesi Sınırları Dahilindeki Yolların Güvenli, Uygun Yolculuk İmkani Sağlayabilecek Şekilde Açılması,"Asfaltlanması Ve Sürekli Bakımlarının Yapılmasını Sağlayacak, Yaya Öncelikli Ulaşım Düzenlemelerini Hayata Geçirmek.

Performans Hedefi	2.7.9 Nilüfer'de trafik bilincinin oluşması ve sürdürülebilirliğinin sağlanmasına yönelik çalışmalar yapılması
Açıklamalar	

Performans Göstergeleri		2012	2013	2014
1	Proje gerçekleştirme oranı	50%	50%	50%
Açıklama				

Faaliyetler		Kaynak İhtiyacı (2014) (TL)		
		Bütçe	Bütçe Dışı	Toplam
1	Nilüfer Trafik Eğitim Alanı	Yap-İşlet-Devret		0,00
Genel Toplam		0,00	0,00	0,00

FAALİYET MALİYETLERİ TABLOSU

İdare Adı	BURSA NİLÜFER BELEDİYESİ
Performans Hedefi	2.8.1 Tüm Nilüferlilerin faydalanabileceği yeni spor tesisleri ve alanları oluşturulması
Faaliyet Adı	1.Beşevler İbrahim Yazıcı Stadyumu
Sorumlu Harcama Birimi veya Birimleri	Fen İşleri Müdürlüğü
<i>Açıklamalar</i>	

Ekonomik Kod		2014
06	Sermaye Giderleri	6.000.000,00
Toplam Bütçe Kaynak İhtiyacı		6.000.000,00
Toplam Kaynak İhtiyacı		6.000.000,00

FAALİYET MALİYETLERİ TABLOSU

İdare Adı	BURSA NİLÜFER BELEDİYESİ
Performans Hedefi	2.8.1 Tüm Nilüferlilerin faydalanabileceği yeni spor tesisleri ve alanları oluşturulması
Faaliyet Adı	2. Üçevler Spor Tesisleri Revizyonu Projesi
Sorumlu Harcama Birimi veya Birimleri	Fen İşleri Müdürlüğü
<i>Açıklamalar</i>	

Ekonomik Kod		2014
06	Sermaye Giderleri	1.000.000,00
Toplam Bütçe Kaynak İhtiyacı		1.000.000,00
Toplam Kaynak İhtiyacı		1.000.000,00

FAALİYET MALİYETLERİ TABLOSU

İdare Adı	BURSA NİLÜFER BELEDİYESİ
Performans Hedefi	2.8.1 Tüm Nilüferlilerin faydalanabileceği yeni spor tesisleri ve alanları oluşturulması
Faaliyet Adı	5. Konak Spor Salonu yapımı
Sorumlu Harcama Birimi veya Birimleri	Fen İşleri Müdürlüğü
<i>Açıklamalar</i>	

Ekonomik Kod		2014
06	Sermaye Giderleri	1.000,00
Toplam Bütçe Kaynak İhtiyacı		1.000,00
Toplam Kaynak İhtiyacı		1.000,00

FAALİYET MALİYETLERİ TABLOSU

İdare Adı	BURSA NİLÜFER BELEDİYESİ
Performans Hedefi	2.8.1 Tüm Nilüferlilerin faydalanabileceği yeni spor tesisleri ve alanları oluşturulması
Faaliyet Adı	6. Altınşehir / Ertuğrul kapalı ve açık yüzme havuzu yapımı
Sorumlu Harcama Birimi veya Birimleri	Fen İşleri Müdürlüğü
<i>Açıklamalar</i>	

Ekonomik Kod		2014
06	Sermaye Giderleri	1.000,00
Toplam Bütçe Kaynak İhtiyacı		1.000,00
Toplam Kaynak İhtiyacı		1.000,00

FAALİYET MALİYETLERİ TABLOSU

İdare Adı	BURSA NİLÜFER BELEDİYESİ
Performans Hedefi	2.8.1 Tüm Nilüferlilerin faydalanabileceği yeni spor tesisleri ve alanları oluşturulması
Faaliyet Adı	7. Ertuğrul Spor Salonunun yapılması
Sorumlu Harcama Birimi veya Birimleri	Fen İşleri Müdürlüğü
<i>Açıklamalar</i>	

Ekonomik Kod		2014
06	Sermaye Giderleri	1.000,00
Toplam Bütçe Kaynak İhtiyacı		1.000,00
Toplam Kaynak İhtiyacı		1.000,00

FAALİYET MALİYETLERİ TABLOSU

İdare Adı	BURSA NİLÜFER BELEDİYESİ
Performans Hedefi	2.8.1 Tüm Nilüferlilerin faydalanabileceği yeni spor tesisleri ve alanları oluşturulması
Faaliyet Adı	8. Barış Spor Salonu ve Gençlik Merkezi
Sorumlu Harcama Birimi veya Birimleri	Fen İşleri Müdürlüğü
<i>Açıklamalar</i>	

Ekonomik Kod		2014
06	Sermaye Giderleri	1.500.000,00
Toplam Bütçe Kaynak İhtiyacı		1.500.000,00
Toplam Kaynak İhtiyacı		1.500.000,00

FAALİYET MALİYETLERİ TABLOSU

İdare Adı	BURSA NİLÜFER BELEDİYESİ
Performans Hedefi	2.8.1 Tüm Nilüferlilerin faydalanabileceği yeni spor tesisleri ve alanları oluşturulması
Faaliyet Adı	9. Altı Beldeye Spor Salonu Yapımı (7 adet)
Sorumlu Harcama Birimi veya Birimleri	Fen İşleri Müdürlüğü
<i>Açıklamalar</i>	

Ekonomik Kod		2014
06	Sermaye Giderleri	3.000.000,00
Toplam Bütçe Kaynak İhtiyacı		3.000.000,00
Toplam Kaynak İhtiyacı		3.000.000,00

FAALİYET MALİYETLERİ TABLOSU

İdare Adı	BURSA NİLÜFER BELEDİYESİ
Performans Hedefi	2.8.1 Tüm Nilüferlilerin faydalanabileceği yeni spor tesisleri ve alanları oluşturulması
Faaliyet Adı	10. Görükle Göçmen Konutlarına Tenis Kortları Yapımı
Sorumlu Harcama Birimi veya Birimleri	Fen İşleri Müdürlüğü
<i>Açıklamalar</i>	

Ekonomik Kod		2014
06	Sermaye Giderleri	1.000,00
Toplam Bütçe Kaynak İhtiyacı		1.000,00
Toplam Kaynak İhtiyacı		1.000,00

FAALİYET MALİYETLERİ TABLOSU

İdare Adı	BURSA NİLÜFER BELEDİYESİ
Performans Hedefi	2.8.1 Tüm Nilüferlilerin faydalanabileceği yeni spor tesisleri ve alanları oluşturulması
Faaliyet Adı	11. Basketbol Sahaları Yapılması
Sorumlu Harcama Birimi veya Birimleri	Fen İşleri Müdürlüğü
<i>Açıklamalar</i>	

Ekonomik Kod		2014
06	Sermaye Giderleri	1.000,00
Toplam Bütçe Kaynak İhtiyacı		1.000,00
Toplam Kaynak İhtiyacı		1.000,00

FAALİYET MALİYETLERİ TABLOSU

İdare Adı	BURSA NİLÜFER BELEDİYESİ
Performans Hedefi	2.8.1 Tüm Nilüferlilerin faydalanabileceği yeni spor tesisleri ve alanları oluşturulması
Faaliyet Adı	12. Halı Sahaları Yapılması
Sorumlu Harcama Birimi veya Birimleri	Fen İşleri Müdürlüğü
<i>Açıklamalar</i>	

Ekonomik Kod		2014
06	Sermaye Giderleri	1.000.000,00
Toplam Bütçe Kaynak İhtiyacı		1.000.000,00
Toplam Kaynak İhtiyacı		1.000.000,00

FAALİYET MALİYETLERİ TABLOSU

İdare Adı	BURSA NİLÜFER BELEDİYESİ
Performans Hedefi	2.8.1 Tüm Nilüferlilerin faydalanabileceği yeni spor tesisleri ve alanları oluşturulması
Faaliyet Adı	14. Beşevler Jimlastik salonu
Sorumlu Harcama Birimi veya Birimleri	Fen İşleri Müdürlüğü
<i>Açıklamalar</i>	

Ekonomik Kod		2014
06	Sermaye Giderleri	3.500.000,00
Toplam Bütçe Kaynak İhtiyacı		3.500.000,00
Toplam Kaynak İhtiyacı		3.500.000,00

FAALİYET MALİYETLERİ TABLOSU

İdare Adı	BURSA NİLÜFER BELEDİYESİ
Performans Hedefi	2.8.1 Tüm Nilüferlilerin faydalanabileceği yeni spor tesisleri ve alanları oluşturulması
Faaliyet Adı	15. Görükle spor parkı yapılması
Sorumlu Harcama Birimi veya Birimleri	Fen İşleri Müdürlüğü
<i>Açıklamalar</i>	

Ekonomik Kod		2014
06	Sermaye Giderleri	1.000.000,00
Toplam Bütçe Kaynak İhtiyacı		1.000.000,00
Toplam Kaynak İhtiyacı		1.000.000,00

FAALİYET MALİYETLERİ TABLOSU

İdare Adı	BURSA NİLÜFER BELEDİYESİ
Performans Hedefi	2.8.1 Tüm Nilüferlilerin faydalanabileceği yeni spor tesisleri ve alanları oluşturulması
Faaliyet Adı	16. Yüzüncüyıl Spor ve Sanat Evi
Sorumlu Harcama Birimi veya Birimleri	Fen İşleri Müdürlüğü
<i>Açıklamalar</i>	

Ekonomik Kod		2014
06	Sermaye Giderleri	1.000,00
Toplam Bütçe Kaynak İhtiyacı		1.000,00
Toplam Kaynak İhtiyacı		1.000,00

FAALİYET MALİYETLERİ TABLOSU

İdare Adı	BURSA NİLÜFER BELEDİYESİ
Performans Hedefi	2.8.1 Tüm Nilüferlilerin faydalanabileceği yeni spor tesisleri ve alanları oluşturulması
Faaliyet Adı	17. İhsaniye halısaha soyunma odaları ve lokal binası
Sorumlu Harcama Birimi veya Birimleri	Fen İşleri Müdürlüğü
<i>Açıklamalar</i>	

Ekonomik Kod		2014
06	Sermaye Giderleri	50.000,00
Toplam Bütçe Kaynak İhtiyacı		50.000,00
Toplam Kaynak İhtiyacı		50.000,00

FAALİYET MALİYETLERİ TABLOSU

İdare Adı	BURSA NİLÜFER BELEDİYESİ
Performans Hedefi	2.8.1 Tüm Nilüferlilerin faydalanabileceği yeni spor tesisleri ve alanları oluşturulması
Faaliyet Adı	18. Çamlıca Sosyal Tesis ve Halısaha Çevre Düzenlemesi
Sorumlu Harcama Birimi veya Birimleri	Fen İşleri Müdürlüğü
<i>Açıklamalar</i>	

Ekonomik Kod		2014
06	Sermaye Giderleri	500.000,00
Toplam Bütçe Kaynak İhtiyacı		500.000,00
Toplam Kaynak İhtiyacı		500.000,00

FAALİYET MALİYETLERİ TABLOSU

İdare Adı	BURSA NİLÜFER BELEDİYESİ
Performans Hedefi	2.8.1 Tüm Nilüferlilerin faydalanabileceği yeni spor tesisleri ve alanları oluşturulması
Faaliyet Adı	19. Uludağ Üniversitesine Açık Spor Alanları ve Soyunma Odaları Yapımı
Sorumlu Harcama Birimi veya Birimleri	Fen İşleri Müdürlüğü
<i>Açıklamalar</i>	

Ekonomik Kod		2014
06	Sermaye Giderleri	200.000,00
Toplam Bütçe Kaynak İhtiyacı		200.000,00
Toplam Kaynak İhtiyacı		200.000,00

PERFORMANS HEDEFİ TABLOSU

İdare Adı	BURSA NİLÜFER BELEDİYESİ
------------------	--------------------------

Amaç	2.Nilüferlilerin sağlıklı, kaliteli ve çağdaş yaşam standartlarında bir yaşam sürdürebileceği, yaşayanların haklarını ön plana alan belediyecilik hizmetlerini sunmak
Hedef	2.8 Nilüfer`in, yaşayan herkesin spor yapması için gerekli tüm olanaklara sahip, yaşam boyu spor kültürünün içselleştirildiği bir spor kenti olmasını sağlamak.

Performans Hedefi	2.8.2 Mevcut spor tesis ve alanlarının bakım ve onarımlarının yapılması
Açıklamalar	

Performans Göstergeleri		2012	2013	2014
1	Gelen taleplerin karşılanması	100%	100%	100%
Açıklama Muhtelif Spor Sahalarının Onarımı				
2	Gelen taleplerin karşılanması	100%	0%	100%
Açıklama Basketbol Sahalarının Onarımı				
3	Gelen taleplerin karşılanması	100%	100%	100%
Açıklama Nilüfer belediye sınırları içindeki muhtelif okullarda bakım ve onarım yapılması işi				
4	Planlanan imalatın tamamlanması			100%
Açıklama Özlüce Ahmet Muharrem Okuluna Ek Derslik Yapılması				
5	Planlanan imalatın tamamlanması			100%
Açıklama Zekai Gümüşdiş Okuluna Çok amaçlı Salon Yapılması				

Faaliyetler		Kaynak İhtiyacı (2014) (TL)		
		Bütçe	Bütçe Dışı	Toplam
1	Muhtelif Spor Sahalarının Onarımı	150.000,00		150.000,00
2	Basketbol Sahalarının Onarımı	150.000,00		150.000,00
3	Nilüfer belediye sınırları içindeki muhtelif okullarda bakım ve onarım yapılması işi	1.500.000,00		1.500.000,00
4	Özlüce Ahmet Muharrem Okuluna Ek Derslik Yapılması	1.000.000,00		1.000.000,00
5	Zekai Gümüşdiş Okuluna Çok amaçlı Salon Yapılması	250.000,00		250.000,00
Genel Toplam		3.050.000,00	0,00	3.050.000,00

FAALİYET MALİYETLERİ TABLOSU

İdare Adı	BURSA NİLÜFER BELEDİYESİ
Performans Hedefi	2.8.2Mevcut spor tesis ve alanlarının bakım ve onarımlarının yapılması
Faaliyet Adı	1. Muhtelif Spor Sahalarının Onarımı
Sorumlu Harcama Birimi veya Birimleri	Fen İşleri Müdürlüğü
<i>Açıklamalar</i>	

Ekonomik Kod		2014
06	Sermaye Giderleri	150.000,00
Toplam Bütçe Kaynak İhtiyacı		150.000,00
Toplam Kaynak İhtiyacı		150.000,00

FAALİYET MALİYETLERİ TABLOSU

İdare Adı	BURSA NİLÜFER BELEDİYESİ
Performans Hedefi	2.8.2Mevcut spor tesis ve alanlarının bakım ve onarımlarının yapılması
Faaliyet Adı	2. Basketbol Sahalarının Onarımı
Sorumlu Harcama Birimi veya Birimleri	Fen İşleri Müdürlüğü
<i>Açıklamalar</i>	

Ekonomik Kod		2014
06	Sermaye Giderleri	150.000,00
Toplam Bütçe Kaynak İhtiyacı		150.000,00
Toplam Kaynak İhtiyacı		150.000,00

FAALİYET MALİYETLERİ TABLOSU

İdare Adı	BURSA NİLÜFER BELEDİYESİ
Performans Hedefi	2.8.2Mevcut spor tesis ve alanlarının bakım ve onarımlarının yapılması
Faaliyet Adı	3. Nilüfer belediye sınırları içindeki muhtelif okullarda bakım ve onarım yapılması işi
Sorumlu Harcama Birimi veya Birimleri	Fen İşleri Müdürlüğü
<i>Açıklamalar</i>	

Ekonomik Kod		2014
06	Sermaye Giderleri	1.500.000,00
Toplam Bütçe Kaynak İhtiyacı		1.500.000,00
Toplam Kaynak İhtiyacı		1.500.000,00

FAALİYET MALİYETLERİ TABLOSU

İdare Adı	BURSA NİLÜFER BELEDİYESİ
Performans Hedefi	2.8.2Mevcut spor tesis ve alanlarının bakım ve onarımlarının yapılması
Faaliyet Adı	4.Özlüce Ahmet Muharrem Okuluna Ek Derslik Yapılması
Sorumlu Harcama Birimi veya Birimleri	Fen İşleri Müdürlüğü
<i>Açıklamalar</i>	

Ekonomik Kod		2014
06	Sermaye Giderleri	1.000.000,00
Toplam Bütçe Kaynak İhtiyacı		1.000.000,00
Toplam Kaynak İhtiyacı		1.000.000,00

FAALİYET MALİYETLERİ TABLOSU

İdare Adı	BURSA NİLÜFER BELEDİYESİ
Performans Hedefi	2.8.2Mevcut spor tesis ve alanlarının bakım ve onarımlarının yapılması
Faaliyet Adı	5. Zekai Gümüşdiş Okuluna Çok amaçlı Salon Yapılması
Sorumlu Harcama Birimi veya Birimleri	Fen İşleri Müdürlüğü
<i>Açıklamalar</i>	

Ekonomik Kod		2014
06	Sermaye Giderleri	250.000,00
Toplam Bütçe Kaynak İhtiyacı		250.000,00
Toplam Kaynak İhtiyacı		250.000,00

PERFORMANS HEDEFİ TABLOSU

İdare Adı	BURSA NİLÜFER BELEDİYESİ
------------------	--------------------------

Amaç	2.Nilüferlilerin sağlıklı, kaliteli ve çağdaş yaşam standartlarında bir yaşam sürdürebileceği, yaşayanların haklarını ön plana alan belediyeçilik hizmetlerini sunmak
Hedef	2.8 Nilüfer`in, yaşayan herkesin spor yapması için gerekli tüm olanaklara sahip, yaşam boyu spor kültürünün içselleştirildiği bir spor kenti olmasını sağlamak.

Performans Hedefi	2.8.3 Nilüferlileri spor yapmaya teşvik edecek aktivite ve organizasyonlar düzenlenmesi
Açıklamalar	

Performans Göstergeleri		2012	2013	2014
1	Düzenlenen spor organizasyonu sayısı	18	19	19
Açıklama				
2	Düzenlenen spor organizasyonlarına katılım sayısı	36090	39870	43145
Açıklama				

Faaliyetler		Kaynak İhtiyacı (2014) (TL)		
		Bütçe	Bütçe Dışı	Toplam
1	Nilüferlileri spor yapmaya teşvik edecek aktivite ve organizasyonlar düzenlenmesi	1.550.000,00		1.550.000,00
Genel Toplam		1.550.000,00	0,00	1.550.000,00

FAALİYET MALİYETLERİ TABLOSU

İdare Adı	BURSA NİLÜFER BELEDİYESİ
Performans Hedefi	2.8.3 Nilüferlileri spor yapmaya teşvik edecek aktivite ve organizasyonlar düzenlenmesi
Faaliyet Adı	1.Nilüferlileri spor yapmaya teşvik edecek aktivite ve organizasyonlar düzenlenmesi
Sorumlu Harcama Birimi veya Birimleri	Sosyal Yardım İşleri Müdürlüğü
<i>Açıklamalar</i>	

Ekonomik Kod		2014
03	Mal ve Hizmet Alım Giderleri	1.133.000,00
05	Cari Transferler	417.000,00
Toplam Bütçe Kaynak İhtiyacı		1.550.000,00
Toplam Kaynak İhtiyacı		1.550.000,00

PERFORMANS HEDEFİ TABLOSU

İdare Adı	BURSA NİLÜFER BELEDİYESİ
------------------	--------------------------

Amaç	3.Nilüfer'i kültürel, sosyal ve bilimsel faaliyetlerin ön plana çıktığı, kararların yönetim anlayışıyla alındığı bir kültür, sanat, eğitim ve bilim kenti yapmak.
Hedef	3.1 Sürdürülebilir kalkınmanın vazgeçilmez temellerinin demokratik, insan haklarına saygılı, şeffaf, halka hesap veren yerel yönetimler olduğu gerçeğinden hareketle karar ve uygulama sürecinde tüm paydaşların katılımı sağlanarak kentlilik bilinci ve aidiyet duygusunun kazandırılmasına yönelik çalışmaların yürütülmesini sağlamak.

Performans Hedefi	3.1.1 İyi yönetimi sağlamak için paydaşlarla iletişimde sistematik yöntemlerin geliştirilmesi ve uygulanması
Açıklamalar	

Performans Göstergeleri		2012	2013	2014
1	Faaliyet raporu hazırlanması	1	1	1
Açıklama				
2	Paylaşım toplantısı düzenlenmesi	1	1	1
Açıklama				
3	Kurumsal sosyal sorumluluk raporunun hazırlanması	1	1	1
Açıklama				

Faaliyetler		Kaynak İhtiyacı (2014) (TL)		
		Bütçe	Bütçe Dışı	Toplam
1	Faaliyet raporunun hazırlanması ve paylaşılması	10.000,00		10.000,00
2	İç iletişim eylem planı hazırlanması ve her yıl güncellenmesi	0,00		
3	Paylaşım toplantılarının düzenlenmesi	10.000,00		10.000,00
4	Kentlilik bilincinin gelişmesi ve sosyal sorumlulukla ilgili araştırma ve geliştirme çalışmalarının yapılması	2.000,00		2.000,00
5	Paydaş iletişim eylem planının hazırlanması ve güncellenmesi	0,00		0,00
Genel Toplam		22.000,00	0,00	22.000,00

FAALİYET MALİYETLERİ TABLOSU

İdare Adı	BURSA NİLÜFER BELEDİYESİ
Performans Hedefi	3.1.1 İyi yönetişimi sağlamak için paydaşlarla iletişimde sistematik yöntemlerin geliştirilmesi ve uygulanması
Faaliyet Adı	1.Faaliyet raporunun hazırlanması ve paylaşılması
Sorumlu Harcama Birimi veya Birimleri	Strateji Geliştirme Müdürlüğü
<i>Açıklamalar</i>	

Ekonomik Kod		2014
03	Mal ve Hizmet Alım Giderleri	10.000,00
Toplam Bütçe Kaynak İhtiyacı		10.000,00
Toplam Kaynak İhtiyacı		10.000,00

FAALİYET MALİYETLERİ TABLOSU

İdare Adı	BURSA NİLÜFER BELEDİYESİ
Performans Hedefi	3.1.1 İyi yönetişimi sağlamak için paydaşlarla iletişimde sistematik yöntemlerin geliştirilmesi ve uygulanması
Faaliyet Adı	3. Paylaşım toplantılarının düzenlenmesi
Sorumlu Harcama Birimi veya Birimleri	Strateji Geliştirme Müdürlüğü
<i>Açıklamalar</i>	

Ekonomik Kod		2014
03	Mal ve Hizmet Alım Giderleri	10.000,00
Toplam Bütçe Kaynak İhtiyacı		10.000,00
Toplam Kaynak İhtiyacı		10.000,00

FAALİYET MALİYETLERİ TABLOSU

İdare Adı	BURSA NİLÜFER BELEDİYESİ
Performans Hedefi	3.1.1 İyi yönetişimi sağlamak için paydaşlarla iletişimde sistematik yöntemlerin geliştirilmesi ve uygulanması
Faaliyet Adı	4.Kentlilik bilincinin gelişmesi ve sosyal sorumlulukla ilgili araştırma ve geliştirme çalışmalarının yapılması
Sorumlu Harcama Birimi veya Birimleri	Strateji Geliştirme Müdürlüğü
<i>Açıklamalar</i>	

Ekonomik Kod		2014
03	Mal ve Hizmet Alım Giderleri	2.000,00
Toplam Bütçe Kaynak İhtiyacı		2.000,00
Toplam Kaynak İhtiyacı		2.000,00

PERFORMANS HEDEFİ TABLOSU

İdare Adı	BURSA NİLÜFER BELEDİYESİ
------------------	--------------------------

Amaç	3.Nilüfer’i kültürel, sosyal ve bilimsel faaliyetlerin ön plana çıktığı, kararların yönetim anlayışıyla alındığı bir kültür, sanat, eğitim ve bilim kenti yapmak.
Hedef	3.1 Sürdürülebilir kalkınmanın vazgeçilmez temellerinin demokratik, insan haklarına saygılı, şeffaf, halka hesap veren yerel yönetimler olduğu gerçeğinden hareketle karar ve uygulama sürecinde tüm paydaşların katılımı sağlanarak kentlilik bilinci ve aidiyet duygusunun kazandırılmasına yönelik çalışmaların yürütülmesini sağlamak.

Performans Hedefi	3.1.2 Kentlilik bilinci ve aidiyet duygusunun kazandırılmasına yönelik çalışmaların yürütülmesini sağlamak
Açıklamalar	

Performans Göstergeleri		2012	2013	2014
1	Kent Konseyinde alınan kararların Belediye Meclisinde görüşülme oranı	100%	100%	100%
Açıklama				
2	Kadın Meclisi, Gençlik Meclisi, Mahalle komitesinden gelen taleplerin Kent Konseyinde görüşülme oranı	100%	100%	100%
Açıklama				
3	Düzenlenen toplantı sayısı	50	55	3
Açıklama				
4	Belediye Hizmetlerinin Vatandaş tarafından bilinirliği VMA	50%	50%	50%
Açıklama				
5	Önemli günler ve bayramları ile ilgili düzenlenen organizasyon sayısı	6	21	21
Açıklama				
Faaliyetler		Kaynak İhtiyacı (2013) (TL)		
		Bütçe	Bütçe Dışı	Toplam
1	Başkanla Nilüferlilerin iletişimini düzenleyen uygulamalar yapılması - Muhtar Ziyaretleri	7.000,00		7.000,00
2	Nilüferlilerin belediye hizmetleri konusunda bilgi sahibi olmasını sağlayacak çalışmalar yapılması	5.895.000,00		5.895.000,00
3	Önemli günler ve bayramların halkla birlikte kutlanmasını sağlayan organizasyonların düzenlenmesi	1.734.000,00		1.734.000,00

4	Nilüfer Kent Konseyi çalışmalarının yürütülmesi	62.500,00		62.500,00
5	Nilüfer Kadın Meclisi çalışmalarının yürütülmesi	62.500,00		62.500,00
6	Nilüfer Gençlik Meclisi çalışmalarının yürütülmesi	62.500,00		62.500,00
7	Mahalle Komiteleri çalışmalarının yürütülmesi	62.500,00		62.500,00
8	Başkanla Nilüferlilerin iletişimini düzenleyen uygulamalar yapılması - Muhtar Ziyaretleri	5.000,00		5.000,00
Geel Toplam		7.891.000,00	0,00	7.891.000,00

FAALİYET MALİYETLERİ TABLOSU

İdare Adı	BURSA NİLÜFER BELEDİYESİ
Performans Hedefi	3.1.2 Kentlilik bilinci ve aidiyet duygusunun kazandırılmasına yönelik çalışmaların yürütülmesini sağlamak
Faaliyet Adı	1.Başkanla Nilüferlilerin iletişimini düzenleyen uygulamalar yapılması - Muhtar Ziyaretleri
Sorumlu Harcama Birimi veya Birimleri	Özel Kalem Müdürlüğü
<i>Açıklamalar</i>	

Ekonomik Kod		2014
03	Mal ve Hizmet Alım Giderleri	7.000,00
Toplam Bütçe Kaynak İhtiyacı		7.000,00
Toplam Kaynak İhtiyacı		7.000,00

FAALİYET MALİYETLERİ TABLOSU

İdare Adı	BURSA NİLÜFER BELEDİYESİ
Performans Hedefi	3.1.2 Kentlilik bilinci ve aidiyet duygusunun kazandırılmasına yönelik çalışmaların yürütülmesini sağlamak
Faaliyet Adı	2.Nilüferlilerin belediye hizmetleri konusunda bilgi sahibi olmasını sağlayacak çalışmalar yapılması
Sorumlu Harcama Birimi veya Birimleri	Basın Yayın ve Halkla İlişkiler Müdürlüğü
<i>Açıklamalar</i>	

Ekonomik Kod		2014
03	Mal ve Hizmet Alım Giderleri	5.710.000,00
06	Sermaye Giderleri	185.000,00
Toplam Bütçe Kaynak İhtiyacı		5.895.000,00
Toplam Kaynak İhtiyacı		5.895.000,00

FAALİYET MALİYETLERİ TABLOSU

İdare Adı	BURSA NİLÜFER BELEDİYESİ
Performans Hedefi	3.1.2 Kentlilik bilinci ve aidiyet duygusunun kazandırılmasına yönelik çalışmaların yürütülmesini sağlamak
Faaliyet Adı	3.Önemli günler ve bayramların halkla birlikte kutlanmasını sağlayan organizasyonların düzenlenmesi
Sorumlu Harcama Birimi veya Birimleri	Basın Yayın ve Halkla İlişkiler Müdürlüğü
<i>Açıklamalar</i>	

Ekonomik Kod		2014
03	Mal ve Hizmet Alım Giderleri	1.734.000,00
Toplam Bütçe Kaynak İhtiyacı		1.734.000,00
Toplam Kaynak İhtiyacı		1.734.000,00

FAALİYET MALİYETLERİ TABLOSU

İdare Adı	BURSA NİLÜFER BELEDİYESİ
Performans Hedefi	3.1.2 Kentlilik bilinci ve aidiyet duygusunun kazandırılmasına yönelik çalışmaların yürütülmesini sağlamak
Faaliyet Adı	4.Nilüfer Kent Konseyi çalışmalarının yürütülmesi
Sorumlu Harcama Birimi veya Birimleri	Basın Yayın ve Halkla İlişkiler Müdürlüğü
<i>Açıklamalar</i>	

Ekonomik Kod		2014
07	Sermaye Transferleri	62.500,00
Toplam Bütçe Kaynak İhtiyacı		62.500,00
Toplam Kaynak İhtiyacı		62.500,00

FAALİYET MALİYETLERİ TABLOSU

İdare Adı	BURSA NİLÜFER BELEDİYESİ
Performans Hedefi	3.1.2 Kentlilik bilinci ve aidiyet duygusunun kazandırılmasına yönelik çalışmaların yürütülmesini sağlamak
Faaliyet Adı	5.Nilüfer Kadın Meclisi çalışmalarının yürütülmesi
Sorumlu Harcama Birimi veya Birimleri	Basın Yayın ve Halkla İlişkiler Müdürlüğü
<i>Açıklamalar</i>	

Ekonomik Kod		2014
07	Sermaye Transferleri	62.500,00
Toplam Bütçe Kaynak İhtiyacı		62.500,00
Toplam Kaynak İhtiyacı		62.500,00

FAALİYET MALİYETLERİ TABLOSU

İdare Adı	BURSA NİLÜFER BELEDİYESİ
Performans Hedefi	3.1.2 Kentlilik bilinci ve aidiyet duygusunun kazandırılmasına yönelik çalışmaların yürütülmesini sağlamak
Faaliyet Adı	6.Nilüfer Gençlik Meclisi çalışmalarının yürütülmesi
Sorumlu Harcama Birimi veya Birimleri	Basın Yayın ve Halkla İlişkiler Müdürlüğü
<i>Açıklamalar</i>	

Ekonomik Kod		2014
07	Sermaye Transferleri	62.500,00
Toplam Bütçe Kaynak İhtiyacı		62.500,00
Toplam Kaynak İhtiyacı		62.500,00

FAALİYET MALİYETLERİ TABLOSU

İdare Adı	BURSA NİLÜFER BELEDİYESİ
Performans Hedefi	3.1.2 Kentlilik bilinci ve aidiyet duygusunun kazandırılmasına yönelik çalışmaların yürütülmesini sağlamak
Faaliyet Adı	7.Mahalle Komiteleri çalışmalarının yürütülmesi
Sorumlu Harcama Birimi veya Birimleri	Basın Yayın ve Halkla İlişkiler Müdürlüğü
<i>Açıklamalar</i>	

Ekonomik Kod		2014
07	Sermaye Transferleri	62.500,00
Toplam Bütçe Kaynak İhtiyacı		62.500,00
Toplam Kaynak İhtiyacı		62.500,00

FAALİYET MALİYETLERİ TABLOSU

İdare Adı	BURSA NİLÜFER BELEDİYESİ
Performans Hedefi	3.1.2 Kentlilik bilinci ve aidiyet duygusunun kazandırılmasına yönelik çalışmaların yürütülmesini sağlamak
Faaliyet Adı	8.Başkanla Nilüferlilerin iletişimini düzenleyen uygulamalar yapılması
Sorumlu Harcama Birimi veya Birimleri	Basın Yayın ve Halkla İlişkiler Müdürlüğü
<i>Açıklamalar</i>	

Ekonomik Kod		2014
03	Mal ve Hizmet Alım Giderleri	5.000,00
Toplam Bütçe Kaynak İhtiyacı		5.000,00
Toplam Kaynak İhtiyacı		5.000,00

PERFORMANS HEDEFİ TABLOSU

İdare Adı	BURSA NİLÜFER BELEDİYESİ
------------------	--------------------------

Amaç	3.Nilüfer’i kültürel, sosyal ve bilimsel faaliyetlerin ön plana çıktığı, kararların yönetim anlayışıyla alındığı bir kültür, sanat, eğitim ve bilim kenti yapmak.
Hedef	3.2 Toplumsal cinsiyet eşitliği yaklaşımının belediye genelinde yaygınlaştırılarak tüm hizmetlere yansımaları sağlamak.

Performans Hedefi	3.2.1 Toplumsal cinsiyet eşitliği yaklaşımının belediye genelinde yaygınlaştırılarak tüm hizmetlere yansımaları sağlamak
Açıklamalar	

Performans Göstergeleri		2012	2013	2014
1	Toplumsal cinsiyet eşitliği eğitim sayısı	6	20	20
Açıklama				
2	Proje Tamamlanma Oranı			100%
Açıklama FSM Kadın Dernekleri Projesi				

Faaliyetler		Kaynak İhtiyacı (2014) (TL)		
		Bütçe	Bütçe Dışı	Toplam
1	Belediye genelinde toplumsal cinsiyet eşitliğine duyarlılığın artırılması ile ilgili faaliyetlerin sürdürülmesi.	137.000,00		137.000,00
2	Kadın sığınma evinin işletilmesi	433.000,00		433.000,00
3	FSM Kadın Dernekleri Projesi	500.000,00		500.000,00
Genel Toplam		1.070.000,00	0,00	1.070.000,00

FAALİYET MALİYETLERİ TABLOSU

İdare Adı	BURSA NİLÜFER BELEDİYESİ
Performans Hedefi	3.2.1 Toplumsal cinsiyet eşitliği yaklaşımının belediye genelinde yaygınlaştırılarak tüm hizmetlere yansımaları sağlamak
Faaliyet Adı	1.Belediye genelinde toplumsal cinsiyet eşitliğine duyarlılığın artırılması ile ilgili faaliyetlerin sürdürülmesi.
Sorumlu Harcama Birimi veya Birimleri	Sosyal Yardım İşleri Müdürlüğü
<i>Açıklamalar</i>	

Ekonomik Kod		2014
03	Mal ve Hizmet Alım Giderleri	137.000,00
Toplam Bütçe Kaynak İhtiyacı		137.000,00
Toplam Kaynak İhtiyacı		137.000,00

FAALİYET MALİYETLERİ TABLOSU

İdare Adı	BURSA NİLÜFER BELEDİYESİ
Performans Hedefi	3.2.1 Toplumsal cinsiyet eşitliği yaklaşımının belediye genelinde yaygınlaştırılarak tüm hizmetlere yansımaları sağlamak
Faaliyet Adı	2. Kadın sığınma evinin işletilmesi
Sorumlu Harcama Birimi veya Birimleri	Sosyal Yardım İşleri Müdürlüğü
<i>Açıklamalar</i>	

Ekonomik Kod		2014
03	Mal ve Hizmet Alım Giderleri	333.000,00
05	Cari Transferler	100.000,00
Toplam Bütçe Kaynak İhtiyacı		433.000,00
Toplam Kaynak İhtiyacı		433.000,00

FAALİYET MALİYETLERİ TABLOSU

İdare Adı	BURSA NİLÜFER BELEDİYESİ
Performans Hedefi	3.2.1 Toplumsal cinsiyet eşitliği yaklaşımının belediye genelinde yaygınlaştırılarak tüm hizmetlere yansımaları sağlamak
Faaliyet Adı	3.FSM Kadın Dernekleri Projesi
Sorumlu Harcama Birimi veya Birimleri	Fen İşleri Müdürlüğü
<i>Açıklamalar</i>	

Ekonomik Kod		2014
06	Sermaye Giderleri	500.000,00
Toplam Bütçe Kaynak İhtiyacı		500.000,00
Toplam Bütçe Dışı Kaynak İhtiyacı		0,00
Toplam Kaynak İhtiyacı		500.000,00

PERFORMANS HEDEFİ TABLOSU

İdare Adı	BURSA NİLÜFER BELEDİYESİ
------------------	--------------------------

Amaç	3.Nilüfer’i kültürel, sosyal ve bilimsel faaliyetlerin ön plana çıktığı, kararların yönetim anlayışıyla alındığı bir kültür, sanat, eğitim ve bilim kenti yapmak.
Hedef	3.3 Nilüfer’de, kayıt dışı ekonomik faaliyet ve oluşumların önüne geçilerek, tüm işletmelerin denetim altında tutulmaları ve tüketici haklarını korumak için gerekli tedbirlerin ve önlemlerin alınmasını sağlamak.

Performans Hedefi	3.3.2 Başvuru yapan iş yerlerinin ruhsatlandırılma oranının artırılması.
Açıklamalar	

Performans Göstergeleri		2012	2013	2014
1	Ruhsat için başvuran işyerlerinin ruhsatlandırılma oranı	86%	87%	90%
Açıklama				

Faaliyetler		Kaynak İhtiyacı (2014) (TL)		
		Bütçe	Bütçe Dışı	Toplam
1	İş yerlerinin ruhsatlandırılması ile ilgili iç koordinasyonun yeniden yapılandırılması sağlanarak, başvuruların etkin bir şekilde takip edilmesi.	9.000,00		9.000,00
Genel Toplam		9.000,00	0,00	9.000,00

FAALİYET MALİYETLERİ TABLOSU

İdare Adı	BURSA NİLÜFER BELEDİYESİ
Performans Hedefi	3.3.2 Başvuru yapan iş yerlerinin ruhsatlandırılma oranının artırılması.
Faaliyet Adı	1.İş yerlerinin ruhsatlandırılması ile ilgili iç koordinasyonun yeniden yapılandırılması sağlanarak, başvuruların etkin bir şekilde takip edilmesi.
Sorumlu Harcama Birimi veya Birimleri	İşletme Müdürlüğü
<i>Açıklamalar</i>	

Ekonomik Kod		2013
03	Mal ve Hizmet Alım Giderleri	9.000,00
Toplam Bütçe Kaynak İhtiyacı		9.000,00
Toplam Kaynak İhtiyacı		9.000,00

PERFORMANS HEDEFİ TABLOSU

İdare Adı	BURSA NİLÜFER BELEDİYESİ
------------------	--------------------------

Amaç	3.Nilüfer’i kültürel, sosyal ve bilimsel faaliyetlerin ön plana çıktığı, kararların yönetim anlayışıyla alındığı bir kültür, sanat, eğitim ve bilim kenti yapmak.
Hedef	3.3 Nilüfer'de, kayıt dışı ekonomik faaliyet ve oluşumların önüne geçilerek, tüm işletmelerin denetim altında tutulmaları ve tüketici haklarını korumak için gerekli tedbirlerin ve önlemlerin alınmasını sağlamak.

Performans Hedefi	3.3.3 Çevre ve Toplum sağlığını gözeterek ilçe genelinde etkili denetimlerin yapılması.
Açıklamalar	

Performans Göstergeleri		2012	2013	2014
1	Zabıta Müdürlüğü Hizmetlerinden Memnuniyet Oranı (anketler)	61%	62%	63%
Açıklama				
2	İşyeri Denetim Planına uyum	94%	93%	94%
Açıklama				
3	Seyyarla mücadele ile ilgili gelen şikayetlerin karşılanma oranı	100%	100%	100%
Açıklama				
4	Hafriyatla mücadele ile ilgili gelen şikayetlerin karşılanma oranı	100%	100%	100%
Açıklama				

Faaliyetler		Kaynak İhtiyacı (2014) (TL)		
		Bütçe	Bütçe Dışı	Toplam
1	İşyeri etkin denetimleri	1.317.885,00		1.317.885,00
2	Seyyarlarla mücadele	1.375.190,00		1.375.190,00
3	Hafriyatla ilgili takip ve kontrol işlemleri	744.920,00		744.920,00
Genel Toplam		3.437.995,00	0,00	3.437.995,00

FAALİYET MALİYETLERİ TABLOSU

İdare Adı	BURSA NİLÜFER BELEDİYESİ
Performans Hedefi	3.3.3 Çevre ve Toplum sağlığını gözeterek ilçe genelinde etkili denetimlerin yapılması.
Faaliyet Adı	1. İşyeri etkin denetimleri
Sorumlu Harcama Birimi veya Birimleri	Zabıta Müdürlüğü
<i>Açıklamalar</i>	

Ekonomik Kod		2014
01	Personel Giderleri	1.140.460,00
02	SGK Devlet Primi Giderleri	177.425,00
Toplam Bütçe Kaynak İhtiyacı		1.317.885,00
Toplam Kaynak İhtiyacı		1.317.885,00

FAALİYET MALİYETLERİ TABLOSU

İdare Adı	BURSA NİLÜFER BELEDİYESİ
Performans Hedefi	3.3.3 Çevre ve Toplum sağlığını gözeterek ilçe genelinde etkili denetimlerin yapılması.
Faaliyet Adı	2. Seyyarlarla mücadele
Sorumlu Harcama Birimi veya Birimleri	Zabıta Müdürlüğü
<i>Açıklamalar</i>	

Ekonomik Kod		2014
01	Personel Giderleri	1.190.050,00
02	SGK Devlet Primi Giderleri	185.140,00
Toplam Bütçe Kaynak İhtiyacı		1.375.190,00
Toplam Kaynak İhtiyacı		1.375.190,00

FAALİYET MALİYETLERİ TABLOSU

İdare Adı	BURSA NİLÜFER BELEDİYESİ
Performans Hedefi	3.3.3 Çevre ve Toplum sağlığını gözeterek ilçe genelinde etkili denetimlerin yapılması.
Faaliyet Adı	3. Hafriyatla ilgili takip ve kontrol işlemleri
Sorumlu Harcama Birimi veya Birimleri	Zabıta Müdürlüğü
<i>Açıklamalar</i>	

Ekonomik Kod		2014
01	Personel Giderleri	644.630,00
02	SGK Devlet Primi Giderleri	100.290,00
Toplam Bütçe Kaynak İhtiyacı		744.920,00
Toplam Kaynak İhtiyacı		744.920,00

PERFORMANS HEDEFİ TABLOSU

İdare Adı	BURSA NİLÜFER BELEDİYESİ
Amaç	3.Nilüfer'i kültürel, sosyal ve bilimsel faaliyetlerin ön plana çıktığı, kararların yönetim anlayışıyla alındığı bir kültür, sanat, eğitim ve bilim kenti yapmak.
Hedef	3.4 Kültür ve sanat faaliyetlerinin kentin her noktasına ulaşmasını sağlamak.

Performans Hedefi	3.4.1 Nilüferlilerin faydalanacakları yeni kültürel tesislerin yapılması
Açıklamalar	

Performans Göstergeleri		2012	2013	2014
1	Planlanan imalatın tamamlanması	30%	40%	40%
Açıklama Nilüfer Kültür Merkezi yapılması				
2	Projenin gerçekleşme oranı		0%	0%
Açıklama ,				
3	Projenin gerçekleşme oranı		0%	0%
Açıklama NİL-UÇAK (Nilüfer Model Uçak Pisti) yapımı				
4	Projenin gerçekleşme oranı		0%	0%
Açıklama MÜZİMER (Müzik Eğitim Merkezi) yapımı				
5	Projenin gerçekleşme oranı	100%	100%	100%
Açıklama Nilüfer Arena				
6	Projenin gerçekleşme oranı		0%	0%
Açıklama Balat Mah. Kültür Merkezi yapılması				
7	Projenin gerçekleşme oranı		0%	0%
Açıklama Ertuğrul Mah. Kültür Merkezi yapılması				
8	Projenin gerçekleşme oranı		3,70%	100,00%
Açıklama Kültür Mah. Kültür Merkezi yapılması				

9	Projenin gerekleřme oranı		4,80%	100,00%
Aıklama Görükle Kuzey Kùltür Merkezi yapılması				
10	Projenin gerekleřme oranı		0%	0,00%
Aıklama Görükle Güney Kùltür Merkezi yapılması				
11	Projenin gerekleřme oranı	100%	100%	100,00%
Aıklama Zeki Müren Evi yapılması				
12	Projenin gerekleřme oranı			100,00%
Aıklama Orhangazi Yeniköy Düğün Salonu Yapılması				

Faaliyetler		Kaynak İhtiyacı (2014) (TL)		
		Büte	Büte Dıřı	Toplam
1	Nilüfer Kùltür Merkezi yapılması	Yap-İřlet-Devret		0,00
2	Merkez Kùtùphane yapılması	1.000,00		1.000,00
3	NİL-UAK (Nilüfer Model Uak Pisti) yapımı	1.000,00		1.000,00
4	MÜZİMER (Mùzik Eđitim Merkezi) yapımı	1.000,00		1.000,00
5	Nilüfer Arena	Yap-İřlet-Devret		0,00
6	Balat Mah. Kùltür Merkezi yapılması	1.000,00		1.000,00
7	Ertuđrul Mah. Kùltür Merkezi yapılması	1.000,00		1.000,00
8	Kùltür Mah. Kùltür Merkezi yapılması	300.000,00		300.000,00
9	Görükle Kuzey Kùltür Merkezi yapılması	500.000,00		500.000,00
10	Görükle Güney Kùltür Merkezi yapılması	1.000,00		1.000,00
11	Zeki Müren Evi yapılması	150.000,00		150.000,00
12	Orhangazi Yeniköy Düğün Salonu Yapılması	150.000,00		150.000,00
Genel Toplam		1.106.000,00	0,00	1.106.000,00

FAALİYET MALİYETLERİ TABLOSU

İdare Adı	BURSA NİLÜFER BELEDİYESİ
Performans Hedefi	3.4.1 Nilüferlilerin faydalanacakları yeni kültürel tesislerin yapılması
Faaliyet Adı	2. Merkez Kütüphane yapılması
Sorumlu Harcama Birimi veya Birimleri	Fen İşleri Müdürlüğü
<i>Açıklamalar</i>	

Ekonomik Kod		2014
06	Sermaye Giderleri	1.000,00
Toplam Bütçe Kaynak İhtiyacı		1.000,00
Toplam Kaynak İhtiyacı		1.000,00

FAALİYET MALİYETLERİ TABLOSU

İdare Adı	BURSA NİLÜFER BELEDİYESİ
Performans Hedefi	3.4.1 Nilüferlilerin faydalanacakları yeni kültürel tesislerin yapılması
Faaliyet Adı	3. NİL-UÇAK (Nilüfer Model Uçak Pisti) yapımı
Sorumlu Harcama Birimi veya Birimleri	Fen İşleri Müdürlüğü
<i>Açıklamalar</i>	

Ekonomik Kod		2014
06	Sermaye Giderleri	1.000,00
Toplam Bütçe Kaynak İhtiyacı		1.000,00
Toplam Kaynak İhtiyacı		1.000,00

FAALİYET MALİYETLERİ TABLOSU

İdare Adı	BURSA NİLÜFER BELEDİYESİ
Performans Hedefi	3.4.1 Nilüferlilerin faydalanacakları yeni kültürel tesislerin yapılması
Faaliyet Adı	4. MÜZİMER (Müzik Eğitim Merkezi) yapımı
Sorumlu Harcama Birimi veya Birimleri	Fen İşleri Müdürlüğü
<i>Açıklamalar</i>	

Ekonomik Kod		2014
06	Sermaye Giderleri	1.000,00
Toplam Bütçe Kaynak İhtiyacı		1.000,00
Toplam Kaynak İhtiyacı		1.000,00

FAALİYET MALİYETLERİ TABLOSU

İdare Adı	BURSA NİLÜFER BELEDİYESİ
Performans Hedefi	3.4.1 Nilüferlilerin faydalanacakları yeni kültürel tesislerin yapılması
Faaliyet Adı	6. Balat Mah. Kültür Merkezi yapılması
Sorumlu Harcama Birimi veya Birimleri	Fen İşleri Müdürlüğü
<i>Açıklamalar</i>	

Ekonomik Kod		2014
06	Sermaye Giderleri	1.000,00
Toplam Bütçe Kaynak İhtiyacı		1.000,00
Toplam Kaynak İhtiyacı		1.000,00

FAALİYET MALİYETLERİ TABLOSU

İdare Adı	BURSA NİLÜFER BELEDİYESİ
Performans Hedefi	3.4.1 Nilüferlilerin faydalanacakları yeni kültürel tesislerin yapılması
Faaliyet Adı	7. Ertuğrul Mah. Kültür Merkezi yapılması
Sorumlu Harcama Birimi veya Birimleri	Fen İşleri Müdürlüğü
<i>Açıklamalar</i>	

Ekonomik Kod		2014
06	Sermaye Giderleri	1.000,00
Toplam Bütçe Kaynak İhtiyacı		1.000,00
Toplam Kaynak İhtiyacı		1.000,00

FAALİYET MALİYETLERİ TABLOSU

İdare Adı	BURSA NİLÜFER BELEDİYESİ
Performans Hedefi	3.4.1 Nilüferlilerin faydalanacakları yeni kültürel tesislerin yapılması
Faaliyet Adı	8. Kültür Mah. Kültür Merkezi yapılması
Sorumlu Harcama Birimi veya Birimleri	Fen İşleri Müdürlüğü
<i>Açıklamalar</i>	

Ekonomik Kod		2014
06	Sermaye Giderleri	300.000,00
Toplam Bütçe Kaynak İhtiyacı		300.000,00
Toplam Kaynak İhtiyacı		300.000,00

FAALİYET MALİYETLERİ TABLOSU

İdare Adı	BURSA NİLÜFER BELEDİYESİ
Performans Hedefi	3.4.1 Nilüferlilerin faydalanacakları yeni kültürel tesislerin yapılması
Faaliyet Adı	9. Görükle Kuzey Kültür Merkezi yapılması
Sorumlu Harcama Birimi veya Birimleri	Fen İşleri Müdürlüğü
<i>Açıklamalar</i>	

Ekonomik Kod		2014
06	Sermaye Giderleri	500.000,00
Toplam Bütçe Kaynak İhtiyacı		500.000,00
Toplam Kaynak İhtiyacı		500.000,00

FAALİYET MALİYETLERİ TABLOSU

İdare Adı	BURSA NİLÜFER BELEDİYESİ
Performans Hedefi	3.4.1 Nilüferlilerin faydalanacakları yeni kültürel tesislerin yapılması
Faaliyet Adı	10. Görükle Güney Kültür Merkezi yapılması
Sorumlu Harcama Birimi veya Birimleri	Fen İşleri Müdürlüğü
<i>Açıklamalar</i>	

Ekonomik Kod		2014
06	Sermaye Giderleri	500.000,00
Toplam Bütçe Kaynak İhtiyacı		500.000,00
Toplam Kaynak İhtiyacı		500.000,00

FAALİYET MALİYETLERİ TABLOSU

İdare Adı	BURSA NİLÜFER BELEDİYESİ
Performans Hedefi	3.4.1 Nilüferlilerin faydalanacakları yeni kültürel tesislerin yapılması
Faaliyet Adı	11. Zeki Müren Evi yapılması
Sorumlu Harcama Birimi veya Birimleri	Fen İşleri Müdürlüğü
<i>Açıklamalar</i>	

Ekonomik Kod		2014
06	Sermaye Giderleri	150.000,00
Toplam Bütçe Kaynak İhtiyacı		150.000,00
Toplam Kaynak İhtiyacı		150.000,00

FAALİYET MALİYETLERİ TABLOSU

İdare Adı	BURSA NİLÜFER BELEDİYESİ
Performans Hedefi	3.4.1 Nilüferlilerin faydalanacakları yeni kültürel tesislerin yapılması
Faaliyet Adı	11. Zeki Müren Evi yapılması
Sorumlu Harcama Birimi veya Birimleri	Fen İşleri Müdürlüğü
<i>Açıklamalar</i>	

Ekonomik Kod		2014
06	Sermaye Giderleri	150.000,00
Toplam Bütçe Kaynak İhtiyacı		150.000,00
Toplam Kaynak İhtiyacı		150.000,00

PERFORMANS HEDEFİ TABLOSU

İdare Adı	BURSA NİLÜFER BELEDİYESİ
Amaç	3.Nilüfer'i kültürel, sosyal ve bilimsel faaliyetlerin ön plana çıktığı, kararların yönetim anlayışıyla alındığı bir kültür, sanat, eğitim ve bilim kenti yapmak.
Hedef	3.4 Kültür ve sanat faaliyetlerinin kentin her noktasına ulaşmasını sağlamak.

Performans Hedefi	3.4.2 Nilüfer'in gereksinimlerini karşılayacak kültürel organizasyonların düzenlenmesi
Açıklamalar	

Performans Göstergeleri		2012	2013	2014
1	Düzenlenen etkinlik sayısı	397	417	438
Açıklama				
2	Düzenlenen etkinlik katılımcı sayısı	250.268	262.781	275.961
Açıklama				

Faaliyetler	Kaynak İhtiyacı (2014) (TL)			
	Bütçe	Bütçe Dışı	Toplam	
1	Kültürel Etkinlikleri	1.141.200,00		1.141.200,00
2	Yaz Etkinlikleri	494.400,00		494.400,00
3	Festival, Şenlik ve Sempozyumlar	1.228.200,00		1.228.200,00
4	Önemli gün ve hafta etkinlikleri	322.800,00		322.800,00
5	Kütüphane Etkinlikleri	792.000,00		792.000,00
6	Nilüfer Prodüksiyon Tiyatrosu	180.000,00		180.000,00
Genel Toplam		4.158.600,00	0,00	4.158.600,00

FAALİYET MALİYETLERİ TABLOSU

İdare Adı	BURSA NİLÜFER BELEDİYESİ
Performans Hedefi	3.4.2 Nilüfer'in gereksinimlerini karşılayacak kültürel organizasyonların düzenlenmesi
Faaliyet Adı	1.Kültürevi Etkinlikleri
Sorumlu Harcama Birimi veya Birimleri	Kültür ve Sosyal İşler Müdürlüğü
<i>Açıklamalar</i>	

Ekonomik Kod		2014
03	Mal ve Hizmet Alım Giderleri	1.141.200,00
Toplam Bütçe Kaynak İhtiyacı		1.141.200,00
Toplam Kaynak İhtiyacı		1.141.200,00

FAALİYET MALİYETLERİ TABLOSU

İdare Adı	BURSA NİLÜFER BELEDİYESİ
Performans Hedefi	3.4.2 Nilüfer'in gereksinimlerini karşılayacak kültürel organizasyonların düzenlenmesi
Faaliyet Adı	2.Yaz Etkinlikleri
Sorumlu Harcama Birimi veya Birimleri	Kültür ve Sosyal İşler Müdürlüğü
<i>Açıklamalar</i>	

Ekonomik Kod		2014
03	Mal ve Hizmet Alım Giderleri	494.400,00
Toplam Bütçe Kaynak İhtiyacı		494.400,00
Toplam Kaynak İhtiyacı		494.400,00

FAALİYET MALİYETLERİ TABLOSU

İdare Adı	BURSA NİLÜFER BELEDİYESİ
Performans Hedefi	3.4.2 Nilüfer'in gereksinimlerini karşılayacak kültürel organizasyonların düzenlenmesi
Faaliyet Adı	3.Festival, Şenlik ve Sempozyumlar
Sorumlu Harcama Birimi veya Birimleri	Kültür ve Sosyal İşler Müdürlüğü
<i>Açıklamalar</i>	

Ekonomik Kod		2014
03	Mal ve Hizmet Alım Giderleri	1.228.200,00
Toplam Bütçe Kaynak İhtiyacı		1.228.200,00
Toplam Kaynak İhtiyacı		1.228.200,00

FAALİYET MALİYETLERİ TABLOSU

İdare Adı	BURSA NİLÜFER BELEDİYESİ
Performans Hedefi	3.4.2 Nilüfer'in gereksinimlerini karşılayacak kültürel organizasyonların düzenlenmesi
Faaliyet Adı	4.Önemli gün ve hafta etkinlikleri
Sorumlu Harcama Birimi veya Birimleri	Kültür ve Sosyal İşler Müdürlüğü
<i>Açıklamalar</i>	

Ekonomik Kod		2014
03	Mal ve Hizmet Alım Giderleri	322.800,00
Toplam Bütçe Kaynak İhtiyacı		322.800,00
Toplam Kaynak İhtiyacı		322.800,00

FAALİYET MALİYETLERİ TABLOSU

İdare Adı	BURSA NİLÜFER BELEDİYESİ
Performans Hedefi	3.4.2 Nilüfer'in gereksinimlerini karşılayacak kültürel organizasyonların düzenlenmesi
Faaliyet Adı	5.Kütüphane Etkinlikleri
Sorumlu Harcama Birimi veya Birimleri	Kültür ve Sosyal İşler Müdürlüğü
<i>Açıklamalar</i>	

Ekonomik Kod		2014
03	Mal ve Hizmet Alım Giderleri	790.000,00
05	Cari Transferler	2.000,00
Toplam Bütçe Kaynak İhtiyacı		792.000,00
Toplam Kaynak İhtiyacı		792.000,00

FAALİYET MALİYETLERİ TABLOSU

İdare Adı	BURSA NİLÜFER BELEDİYESİ
Performans Hedefi	3.4.2 Nilüfer'in gereksinimlerini karşılayacak kültürel organizasyonların düzenlenmesi
Faaliyet Adı	6.Nilüfer Prodüksiyon Tiyatrosu
Sorumlu Harcama Birimi veya Birimleri	Kültür ve Sosyal İşler Müdürlüğü
<i>Açıklamalar</i>	

Ekonomik Kod		2014
03	Mal ve Hizmet Alım Giderleri	180.000,00
Toplam Bütçe Kaynak İhtiyacı		180.000,00
Toplam Kaynak İhtiyacı		180.000,00

PERFORMANS HEDEFİ TABLOSU

İdare Adı	BURSA NİLÜFER BELEDİYESİ
------------------	--------------------------

Amaç	3.Nilüfer’i kültürel, sosyal ve bilimsel faaliyetlerin ön plana çıktığı, kararların yönetim anlayışıyla alındığı bir kültür, sanat, eğitim ve bilim kenti yapmak.
Hedef	3.4 Kültür ve sanat faaliyetlerinin kentin her noktasına ulaşmasını sağlamak.

Performans Hedefi	3.4.3 Nilüferlilerin katılımı ile geniş etkileri olacak sosyal organizasyonlar düzenlenmesi
Açıklamalar	

Performans Göstergeleri		2012	2013	2014
1	Düzenlenen etkinlik sayısı (KSİM)	20	28	438
Açıklama				
2	Düzenlenen etkinlik katılımcı sayısı (KSİM)	8500	12800	275691
Açıklama				
3	Düzenlenen etkinlik sayısı (SYİM)		95	79
Açıklama				
4	Düzenlenen etkinlik katılımcı sayısı (SYİM)		102500	133900
Açıklama				

Faaliyetler		Kaynak İhtiyacı (2014) (TL)		
		Bütçe	Bütçe Dışı	Toplam
1	Çocuklara yönelik sosyal etkinlikler (KSİM)	140.400,00		140.400,00
2	Kadınlara yönelik sosyal etkinlikler (KSİM)	249.600,00		249.600,00
3	Genel halka yönelik sosyal etkinlikler (KSİM)	72.000,00		72.000,00
4	Engellilere yönelik sosyal etkinlikler (SYİM)	200.000,00		200.000,00

5	Çocuklara yönelik sosyal etkinlikler (SYİM)	350.000,00		350.000,00
6	Kadınlara yönelik sosyal etkinlikler (SYİM)	113.000,00		113.000,00
7	Genel halka yönelik sosyal etkinlikler (SYİM)	2.001.000,00		2.001.000,00
8	Ev ve Kişisel Bakım Hizmetleri	60.000,00		60.000,00
Genel Toplam		3.186.000,00	0,00	3.186.000,00

FAALİYET MALİYETLERİ TABLOSU

İdare Adı	BURSA NİLÜFER BELEDİYESİ
Performans Hedefi	3.4.3 Nilüferlilerin katılımı ile geniş etkileri olacak sosyal organizasyonlar düzenlenmesi
Faaliyet Adı	1.Çocuklara yönelik sosyal etkinlikler (KSİM)
Sorumlu Harcama Birimi veya Birimleri	Kültür ve Sosyal İşler Müdürlüğü
<i>Açıklamalar</i>	

Ekonomik Kod		2014
03	Mal ve Hizmet Alım Giderleri	140.400,00
Toplam Bütçe Kaynak İhtiyacı		140.400,00
Toplam Kaynak İhtiyacı		140.400,00

FAALİYET MALİYETLERİ TABLOSU

İdare Adı	BURSA NİLÜFER BELEDİYESİ
Performans Hedefi	3.4.3 Nilüferlilerin katılımı ile geniş etkileri olacak sosyal organizasyonlar düzenlenmesi
Faaliyet Adı	2.Kadınlara yönelik sosyal etkinlikler (KSİM)
Sorumlu Harcama Birimi veya Birimleri	Kültür ve Sosyal İşler Müdürlüğü
<i>Açıklamalar</i>	

Ekonomik Kod		2014
03	Mal ve Hizmet Alım Giderleri	249.600,00
Toplam Bütçe Kaynak İhtiyacı		249.600,00
Toplam Kaynak İhtiyacı		249.600,00

FAALİYET MALİYETLERİ TABLOSU

İdare Adı	BURSA NİLÜFER BELEDİYESİ
Performans Hedefi	3.4.3 Nilüferlilerin katılımı ile geniş etkileri olacak sosyal organizasyonlar düzenlenmesi
Faaliyet Adı	3.Genel halka yönelik sosyal etkinlikler (KSİM)
Sorumlu Harcama Birimi veya Birimleri	Kültür ve Sosyal İşler Müdürlüğü
<i>Açıklamalar</i>	

Ekonomik Kod		2014
03	Mal ve Hizmet Alım Giderleri	72.000,00
Toplam Bütçe Kaynak İhtiyacı		72.000,00
Toplam Kaynak İhtiyacı		72.000,00

FAALİYET MALİYETLERİ TABLOSU

İdare Adı	BURSA NİLÜFER BELEDİYESİ
Performans Hedefi	3.4.3 Nilüferlilerin katılımı ile geniş etkileri olacak sosyal organizasyonlar düzenlenmesi
Faaliyet Adı	4.Engellilere yönelik sosyal etkinlikler (KSİM)
Sorumlu Harcama Birimi veya Birimleri	Sosyal Yardım İşleri Müdürlüğü
<i>Açıklamalar</i>	

Ekonomik Kod		2014
03	Mal ve Hizmet Alım Giderleri	200.000,00
Toplam Bütçe Kaynak İhtiyacı		200.000,00
Toplam Kaynak İhtiyacı		200.000,00

FAALİYET MALİYETLERİ TABLOSU

İdare Adı	BURSA NİLÜFER BELEDİYESİ
Performans Hedefi	3.4.3 Nilüferlilerin katılımı ile geniş etkileri olacak sosyal organizasyonlar düzenlenmesi
Faaliyet Adı	1.Çocuklara yönelik sosyal etkinlikler (SYİM)
Sorumlu Harcama Birimi veya Birimleri	Kültür ve Sosyal İşler Müdürlüğü
<i>Açıklamalar</i>	

Ekonomik Kod		2014
03	Mal ve Hizmet Alım Giderleri	257.000,00
05	Cari Transferler	93.000,00
Toplam Bütçe Kaynak İhtiyacı		350.000,00
Toplam Kaynak İhtiyacı		350.000,00

FAALİYET MALİYETLERİ TABLOSU

İdare Adı	BURSA NİLÜFER BELEDİYESİ
Performans Hedefi	3.4.3 Nilüferlilerin katılımı ile geniş etkileri olacak sosyal organizasyonlar düzenlenmesi
Faaliyet Adı	6.Kadınlara yönelik sosyal etkinlikler (SYİM)
Sorumlu Harcama Birimi veya Birimleri	Sosyal Yardım İşleri Müdürlüğü
<i>Açıklamalar</i>	

Ekonomik Kod		2014
03	Mal ve Hizmet Alım Giderleri	113.000,00
Toplam Bütçe Kaynak İhtiyacı		113.000,00
Toplam Kaynak İhtiyacı		113.000,00

FAALİYET MALİYETLERİ TABLOSU

İdare Adı	BURSA NİLÜFER BELEDİYESİ
Performans Hedefi	3.4.3 Nilüferlilerin katılımı ile geniş etkileri olacak sosyal organizasyonlar düzenlenmesi
Faaliyet Adı	7. Genel halka yönelik sosyal etkinlikler (SYİM)
Sorumlu Harcama Birimi veya Birimleri	Sosyal Yardım İşleri Müdürlüğü
<i>Açıklamalar</i>	

Ekonomik Kod		2014
03	Mal ve Hizmet Alım Giderleri	2.000.000,00
05	Cari Transferler	1.000,00
Toplam Bütçe Kaynak İhtiyacı		2.001.000,00
Toplam Kaynak İhtiyacı		2.001.000,00

FAALİYET MALİYETLERİ TABLOSU

İdare Adı	BURSA NİLÜFER BELEDİYESİ
Performans Hedefi	3.4.3 Nilüferlilerin katılımı ile geniş etkileri olacak sosyal organizasyonlar düzenlenmesi
Faaliyet Adı	8. Ev ve Kişisel Bakım Hizmetleri
Sorumlu Harcama Birimi veya Birimleri	Sosyal Yardım İşleri Müdürlüğü
<i>Açıklamalar</i>	

Ekonomik Kod		2014
03	Mal ve Hizmet Alım Giderleri	60.000,00
Toplam Bütçe Kaynak İhtiyacı		60.000,00
Toplam Kaynak İhtiyacı		60.000,00

PERFORMANS HEDEFİ TABLOSU

İdare Adı	BURSA NİLÜFER BELEDİYESİ
------------------	--------------------------

Amaç	3.Nilüfer’i kültürel, sosyal ve bilimsel faaliyetlerin ön plana çıktığı, kararların yönetim anlayışıyla alındığı bir kültür, sanat, eğitim ve bilim kenti yapmak.
Hedef	3.5 Nilüfer`de engellilerin tüm kentsel hizmetlerden yararlanmalarını, ortak yaşam kültürüne dahil olmalarını sağlayacak proje ve faaliyetleri gerçekleştirmek.

Performans Hedefi	3.5.2 Engelsiz Nilüfer projesinin uygulanması
Açıklamalar	

Performans Göstergeleri		2012	2013	2014
1	Planlanan imalatın tamamlanması	100%	100%	100%
Açıklama Engelsiz Nilüfer Projesi				
2	Parkların engelliler tarafından kullanımına uygun hale getirilmesi oranı	40%	60%	80%
Açıklama				
3	Hizmet binalarının engelliler tarafından kullanımına uygun hale getirilmesi oranı	50%	70%	100%
Açıklama				
4	Kaldırımların engelliler tarafından kullanımına uygun hale getirilmesi oranı	30%	60%	80%
Açıklama				
5	Planlanan imalatın tamamlanması		80%	100%
Nilüfer Huzurevi Projesi				

Faaliyetler		Kaynak İhtiyacı (2014) (TL)		
		Bütçe	Bütçe Dışı	Toplam
1	Engelsiz Nilüfer projesinin uygulanması	200.000,00		200.000,00
2	Nilüfer Huzurevi Projesi	Yap-İşlet-Devret		0,00
Genel Toplam		200.000,00	0,00	200.000,00

FAALİYET MALİYETLERİ TABLOSU

İdare Adı	BURSA NİLÜFER BELEDİYESİ
Performans Hedefi	3.5.2 Engelsiz Nilüfer projesinin uygulanması
Faaliyet Adı	1.Engelsiz Nilüfer projesinin uygulanması
Sorumlu Harcama Birimi veya Birimleri	Fen İşleri Müdürlüğü
<i>Açıklamalar</i>	

Ekonomik Kod		2014
06	Sermaye Giderleri	200.000,00
Toplam Bütçe Kaynak İhtiyacı		200.000,00
Toplam Kaynak İhtiyacı		200.000,00

PERFORMANS HEDEFİ TABLOSU

İdare Adı	BURSA NİLÜFER BELEDİYESİ
------------------	--------------------------

Amaç	4.Nilüfer’deki tüm ekonomik imkanların geliştirilmesi yönünde çalışmalar yapmak, Nilüfer’i tarihi ve doğal güzellikleri, turizmi, nitelikli insan gücü, sanayisi, tarım ve hayvancılığı ile sürekli ve sağlıklı gelişen bir ilçe haline getirmek.
-------------	---

Hedef	4.1 Nilüfer’in kültür ve turizm potansiyeli ortaya çıkarılarak, bu özellikleri ile ulusal ve uluslararası alanda tanıtımına yönelik çalışmaların yapılmasını sağlamak.
--------------	--

Performans Hedefi	4.1.1 Nilüfer'in tarihi ve kültürel mirasının tespit edilmesi ve gelecek nesillere aktarılmasının sağlanması
--------------------------	--

Açıklamalar	
--------------------	--

Performans Göstergeleri		2012	2013	2014
1	Tarihi ve kültürel eserlerin tespit edilme oranı	25%	75%	85%
Açıklama				
2	Valilik makamınca verilen ödenek doğrultusunda tescilli yapıların kamulaştırma oranı	90%	90%	90%
Açıklama				

Faaliyetler		Kaynak İhtiyacı (2014) (TL)		
		Bütçe	Bütçe Dışı	Toplam
1	Nilüfer'in tarihi ve kültürel mirasının kayıt altına alınması ve korunması	225.000,00		225.000,00
2	Tescilli yapıların kamulaştırılarak korunmasının sağlanması	135.000,00		135.000,00
Genel Toplam		360.000,00	0,00	360.000,00

FAALİYET MALİYETLERİ TABLOSU

İdare Adı	BURSA NİLÜFER BELEDİYESİ
Performans Hedefi	4.1.1 Nilüfer'in tarihi ve kültürel mirasının tespit edilmesi ve gelecek nesillere aktarılmasının sağlanması
Faaliyet Adı	1. Nilüfer'in tarihi ve kültürel mirasının kayıt altına alınması ve korunması
Sorumlu Harcama Birimi veya Birimleri	Plan ve Proje Müdürlüğü
<i>Açıklamalar</i>	

Ekonomik Kod		2014
06	Sermaye Giderleri	225.000,00
Toplam Bütçe Kaynak İhtiyacı		225.000,00
Toplam Kaynak İhtiyacı		225.000,00

FAALİYET MALİYETLERİ TABLOSU

İdare Adı	BURSA NİLÜFER BELEDİYESİ
Performans Hedefi	4.1.1 Nilüfer'in tarihi ve kültürel mirasının tespit edilmesi ve gelecek nesillere aktarılmasının sağlanması
Faaliyet Adı	2.Tescilli yapıların kamulaştırılarak korunmasının sağlanması
Sorumlu Harcama Birimi veya Birimleri	Plan ve Proje Müdürlüğü
<i>Açıklamalar</i>	

Ekonomik Kod		2014
06	Sermaye Giderleri	135.000,00
Toplam Bütçe Kaynak İhtiyacı		135.000,00
Toplam Kaynak İhtiyacı		135.000,00

PERFORMANS HEDEFİ TABLOSU

İdare Adı	BURSA NİLÜFER BELEDİYESİ
------------------	--------------------------

Amaç	4.Nilüfer'deki tüm ekonomik imkanların geliştirilmesi yönünde çalışmalar yapmak, Nilüfer'i tarihi ve doğal güzellikleri, turizmi, nitelikli insan gücü, sanayisi, tarım ve hayvancılığı ile sürekli ve sağlıklı gelişen bir ilçe haline getirmek.
Hedef	4.1 Nilüfer'in kültür ve turizm potansiyeli ortaya çıkarılarak, bu özellikleri ile ulusal ve uluslararası alanda tanıtımına yönelik çalışmaların yapılmasını sağlamak.

Performans Hedefi	4.1.2 Nilüfer'in doğal, tarihi ve kültürel mirasının çeşitli projelerle turistik açıdan etkin hale getirilmesi
Açıklamalar	

Performans Göstergeleri		2012	2013	2014
1	Planlanan imalatın tamamlanması	100%	100%	100%
Açıklama Tespit edilen bölgelerde restorasyon ve rekonstrüksiyon çalışmaları yapılması				
2	Planlanan imalatın tamamlanması	40%	40%	40%
Açıklama Balat Koru İstasyonu Parkı				
3	Planlanan imalatın tamamlanması		1	1
Açıklama Kardeş Kentler Festivalinin düzenlenmesi				
4	Planlanan imalatın tamamlanması		0%	0%
Açıklama Kite Kervansarayı				
5	Planlanan imalatın tamamlanması		42%	100%
Açıklama Ürünlü Mah. Hamam Restorasyonu				
6	Planlanan imalatın tamamlanması		0%	0%
Açıklama Tahtalı Köyü Arkeolojik Sit Alanı Koruma Projesi (Hamam, Cami ve Evler)				

7	Planlanan imalatın tamamlanması		20%	0%
Açıklama Çatalağıl Köyü Kilise Restorasyonu				
8	Planlanan imalatın tamamlanması		33,33%	100,00%
Açıklama Gölyazı Sübyan Mektebi Restorasyonu				
9	Planlanan imalatın tamamlanması		40,00%	100,00%
Açıklama Gölyazı Yel değirmeni Restorasyonu				
10	Planlanan imalatın tamamlanması		0,00%	26,00%
Açıklama Balat Nilüfer Hatun Köprüsü Restorasyonu				

Faaliyetler	Kaynak İhtiyacı (2014) (TL)			
	Bütçe	Bütçe Dışı	Toplam	
1	Tespit edilen bölgelerde restorasyon ve rekonstrüksiyon çalışmaları yapılması (GÜMÜŞTEPE, DEMİRCİ, GÖLYAZI VE ÖZLÜCE BÖLGELERİ)	1.500.000,00		1.500.000,00
2	Balat Kuru İstasyonu Parkı	Yap-İşlet-Devret		0,00
3	Kardeş Kentler Festivalinin düzenlenmesi	240.000,00		240.000,00
4	Kite Kervansarayı	0,00		0,00
5	Ürünlü Mah. Hamam Restorasyonu	200.000,00		200.000,00
6	Tahtalı Köyü Arkeolojik Sit Alanı Koruma Projesi (Hamam, Cami ve Evler)	1.000,00		1.000,00
7	Çatalağıl Köyü Kilise Restorasyonu	1.000,00		1.000,00
8	Gölyazı Sübyan Mektebi Restorasyonu	200.000,00		200.000,00
9	Gölyazı Yel değirmeni Restorasyonu	150.000,00		150.000,00
10	Balat Nilüfer Hatun Köprüsü Restorasyonu	200.000,00		200.000,00
Genel Toplam		2.492.000,00	0,00	2.492.000,00

FAALİYET MALİYETLERİ TABLOSU

İdare Adı	BURSA NİLÜFER BELEDİYESİ
Performans Hedefi	4.1.2 Nilüfer`in doğal, tarihi ve kültürel mirasının çeşitli projelerle turistik açıdan etkin hale getirilmesi
Faaliyet Adı	1.Tespit edilen bölgelerde restorasyon ve rekonstrüksiyon çalışmaları yapılması (GÜMÜŞTEPE, DEMİRCİ, GÖLYAZI VE ÖZLÜCE BÖLGELERİ)
Sorumlu Harcama Birimi veya Birimleri	Fen İşleri Müdürlüğü
<i>Açıklamalar</i>	

Ekonomik Kod		2014
06	Sermaye Giderleri	1.500.000,00
Toplam Bütçe Kaynak İhtiyacı		1.500.000,00
Toplam Kaynak İhtiyacı		1.500.000,00

FAALİYET MALİYETLERİ TABLOSU

İdare Adı	BURSA NİLÜFER BELEDİYESİ
Performans Hedefi	4.1.2 Nilüfer`in doğal, tarihi ve kültürel mirasının çeşitli projelerle turistik açıdan etkin hale getirilmesi
Faaliyet Adı	3.Kardeş Kentler Festivalinin düzenlenmesi
Sorumlu Harcama Birimi veya Birimleri	Özel Kalem Müdürlüğü
<i>Açıklamalar</i>	

Ekonomik Kod		2014
03	Mal ve Hizmet Alım Giderleri	240.000,00
Toplam Bütçe Kaynak İhtiyacı		240.000,00
Toplam Kaynak İhtiyacı		240.000,00

FAALİYET MALİYETLERİ TABLOSU

İdare Adı	BURSA NİLÜFER BELEDİYESİ
Performans Hedefi	4.1.2 Nilüfer`in doğal, tarihi ve kültürel mirasının çeşitli projelerle turistik açıdan etkin hale getirilmesi
Faaliyet Adı	5.Ürünli Mah. Hamam Restorasyonu
Sorumlu Harcama Birimi veya Birimleri	Fen İşleri Müdürlüğü
<i>Açıklamalar</i>	

Ekonomik Kod		2014
06	Sermaye Giderleri	200.000,00
Toplam Bütçe Kaynak İhtiyacı		200.000,00
Toplam Kaynak İhtiyacı		200.000,00

FAALİYET MALİYETLERİ TABLOSU

İdare Adı	BURSA NİLÜFER BELEDİYESİ
Performans Hedefi	4.1.2 Nilüfer`in doğal, tarihi ve kültürel mirasının çeşitli projelerle turistik açıdan etkin hale getirilmesi
Faaliyet Adı	6.Tahtalı Köyü Arkeolojik Sit Alanı Koruma Projesi (Hamam, Cami ve Evler)
Sorumlu Harcama Birimi veya Birimleri	Fen İşleri Müdürlüğü
<i>Açıklamalar</i>	

Ekonomik Kod		2014
06	Sermaye Giderleri	1.000,00
Toplam Bütçe Kaynak İhtiyacı		1.000,00
Toplam Kaynak İhtiyacı		1.000,00

FAALİYET MALİYETLERİ TABLOSU

İdare Adı	BURSA NİLÜFER BELEDİYESİ
Performans Hedefi	4.1.2 Nilüfer`in doğal, tarihi ve kültürel mirasının çeşitli projelerle turistik açıdan etkin hale getirilmesi
Faaliyet Adı	7. Çatalağıl Köyü Kilise Restorasyonu
Sorumlu Harcama Birimi veya Birimleri	Fen İşleri Müdürlüğü
<i>Açıklamalar</i>	

Ekonomik Kod		2014
06	Sermaye Giderleri	1.000,00
Toplam Bütçe Kaynak İhtiyacı		1.000,00
Toplam Kaynak İhtiyacı		1.000,00

FAALİYET MALİYETLERİ TABLOSU

İdare Adı	BURSA NİLÜFER BELEDİYESİ
Performans Hedefi	4.1.2 Nilüfer`in doğal, tarihi ve kültürel mirasının çeşitli projelerle turistik açıdan etkin hale getirilmesi
Faaliyet Adı	8. Gölyazı Sübyan Mektebi Restorasyonu
Sorumlu Harcama Birimi veya Birimleri	Fen İşleri Müdürlüğü
<i>Açıklamalar</i>	

Ekonomik Kod		2014
06	Sermaye Giderleri	200.000,00
Toplam Bütçe Kaynak İhtiyacı		200.000,00
Toplam Kaynak İhtiyacı		200.000,00

FAALİYET MALİYETLERİ TABLOSU

İdare Adı	BURSA NİLÜFER BELEDİYESİ
Performans Hedefi	4.1.2 Nilüfer`in doğal, tarihi ve kültürel mirasının çeşitli projelerle turistik açıdan etkin hale getirilmesi
Faaliyet Adı	9. Gölyazı Yel değirmeni Restorasyonu
Sorumlu Harcama Birimi veya Birimleri	Fen İşleri Müdürlüğü
<i>Açıklamalar</i>	

Ekonomik Kod		2014
06	Sermaye Giderleri	150.000,00
Toplam Bütçe Kaynak İhtiyacı		150.000,00
Toplam Kaynak İhtiyacı		150.000,00

FAALİYET MALİYETLERİ TABLOSU

İdare Adı	BURSA NİLÜFER BELEDİYESİ
Performans Hedefi	4.1.2 Nilüfer`in doğal, tarihi ve kültürel mirasının çeşitli projelerle turistik açıdan etkin hale getirilmesi
Faaliyet Adı	10.Balat Nilüfer Hatun Köprüsü Restorasyonu
Sorumlu Harcama Birimi veya Birimleri	Fen İşleri Müdürlüğü
<i>Açıklamalar</i>	

Ekonomik Kod		2014
06	Sermaye Giderleri	200.000,00
Toplam Bütçe Kaynak İhtiyacı		200.000,00
Toplam Kaynak İhtiyacı		200.000,00

PERFORMANS HEDEFİ TABLOSU

İdare Adı	BURSA NİLÜFER BELEDİYESİ
------------------	--------------------------

Amaç	4.Nilüfer’deki tüm ekonomik imkanların geliştirilmesi yönünde çalışmalar yapmak, Nilüfer’i tarihi ve doğal güzellikleri, turizmi, nitelikli insan gücü, sanayisi, tarım ve hayvancılığı ile sürekli ve sağlıklı gelişen bir ilçe haline getirmek.
Hedef	4.1 Nilüfer’in kültür ve turizm potansiyeli ortaya çıkarılarak, bu özellikleri ile ulusal ve uluslararası alanda tanıtımına yönelik çalışmaların yapılmasını sağlamak.

Performans Hedefi	4.1.3 Nilüfer’de kardeş şehir ilişkilerinin daha etkin hale getirilerek ulusal ve uluslar arası tanınırlığı sağlamak
Açıklamalar	

Performans Göstergeleri		2012	2013	2014
1	Nilüfer’in tarihi ve turizm faaliyetlerinin bilinirliği(anket)	75%	77%	80%
2	Kardeş şehirler memnuniyet oranı	75%	77%	80%
Açıklama				

Faaliyetler		Kaynak İhtiyacı (2014) (TL)		
		Bütçe	Bütçe Dışı	Toplam
1	Kardeş şehir ilişkilerinin yürütülmesi ve geliştirilmesi	0,00		0,00
2	FMDV Türkiyede’ki Yerel Yönetimlere Finansal Çözümler Toplantısının düzenlenmesi.	60.000,00		60.000,00
Genel Toplam		0,00	0,00	0,00

FAALİYET MALİYETLERİ TABLOSU

İdare Adı	BURSA NİLÜFER BELEDİYESİ
Performans Hedefi	4.1.3 Nilüfer'de kardeş şehir ilişkilerinin daha etkin hale getirilerek ulusal ve uluslar arası tanınırlığı sağlamak
Faaliyet Adı	2. FMDV Türkiyede'ki Yerel Yönetimlere Finansal Çözümler Toplantısının düzenlenmesi.
Sorumlu Harcama Birimi veya Birimleri	Özel Kalem Müdürlüğü
<i>Açıklamalar</i>	

Ekonomik Kod		2012
03	Mal ve Hizmet Alım Giderleri	60.000,00
Toplam Bütçe Kaynak İhtiyacı		60.000,00
Toplam Kaynak İhtiyacı		60.000,00

PERFORMANS HEDEFİ TABLOSU

İdare Adı	BURSA NİLÜFER BELEDİYESİ
------------------	--------------------------

Amaç	4. Nilüfer'deki tüm ekonomik imkanların geliştirilmesi yönünde çalışmalar yapmak, Nilüfer'i tarihi ve doğal güzellikleri, turizmi, nitelikli insan gücü, sanayisi, tarım ve hayvancılığı ile sürekli ve sağlıklı gelişen bir ilçe haline getirmek.
Hedef	4.2 Nilüfer'de yaşayan ve iş arayan bireylerin bilgi, beceri ve eğitimleri doğrultusunda "doğru iş"lere yönlendirilmeleri işverenler ile en doru ve en hızlı biçimde buluşturularak, ekonomik hayata katılmalarını sağlamak

Performans Hedefi	4.2.1 Belediyeye başvuru yapan işsizlerin işverenlerin ihtiyacı olan nitelikleri kazanmaları için meslek edindirme programları düzenlenmesi.
Açıklamalar	

Performans Göstergeleri		2012	2013	2014
1	Meslek edindirme program sayısı	24	25	26
Açıklama				
2	Başvurulardan işe yerleştirme oranı	5%	5%	6%
Açıklama				

Faaliyetler		Kaynak İhtiyacı (2014) (TL)		
		Bütçe	Bütçe Dışı	Toplam
1	Belediyeye başvuru yapan işsizlerin işverenlerin ihtiyacı olan nitelikleri kazanmaları için meslek edindirme programları düzenlenmesi.	112.000,00		112.000,00
Genel Toplam		112.000,00	0,00	112.000,00

İdare Adı	BURSA NİLÜFER BELEDİYESİ
Performans Hedefi	4.2.1. Belediyeye başvuru yapan işsizlerin işverenlerin ihtiyacı olan nitelikleri kazanmaları için meslek edindirme programları düzenlenmesi.
Faaliyet Adı	1. Belediyeye başvuru yapan işsizlerin işverenlerin ihtiyacı olan nitelikleri kazanmaları için meslek edindirme programları düzenlenmesi.
Sorumlu Harcama Birimi veya Birimleri	Sosyal Yardım İşleri Müdürlüğü
<i>Açıklamalar</i>	

Ekonomik Kod		2012
03	Mal ve Hizmet Alım Giderleri	111.000,00
05	Cari Transferler	1.000,00
Toplam Bütçe Kaynak İhtiyacı		112.000,00
Toplam Kaynak İhtiyacı		112.000,00

PERFORMANS HEDEFİ TABLOSU

İdare Adı	BURSA NİLÜFER BELEDİYESİ
------------------	--------------------------

Amaç	4. Nilüfer'deki tüm ekonomik imkanların geliştirilmesi yönünde çalışmalar yapmak, Nilüfer'i tarihi ve doğal güzellikleri, turizmi, nitelikli insan gücü, sanayisi, tarım ve hayvancılığı ile sürekli ve sağlıklı gelişen bir ilçe haline getirmek.
Hedef	4.3 Planlı, istikrarlı, verimli, sağlıklı, doğaya ve insana dost tarım ve hayvancılık politikaları ile, Nilüfer'in tarım ve hayvancılığı konusunda kendi kendine yeten, hem çiftçinin hem de tüketicilerin kazandığı bir kent haline gelmesini sağlamak.

Performans Hedefi	4.3.1 Üniversite ve Sivil Toplum kuruluşları işbirliği ile Nilüfer'de Tarım ve Hayvancılığı geliştirmek amacıyla eğitim programlarının düzenlenmesi.
Açıklamalar	

Performans Göstergeleri		2012	2013	2014
1	Nilüfer İlçesinde tarım ve hayvancılıkla uğraşan kişilere eğitim verme oranı	10%	10%	10%
Açıklama				

Faaliyetler		Kaynak İhtiyacı (2014) (TL)		
		Bütçe	Bütçe Dışı	Toplam
1	Üniversite ve Sivil Toplum kuruluşları işbirliği ile Nilüfer'de Tarım ve Hayvancılığı geliştirmek amacıyla eğitim programlarının düzenlenmesi.	0,00		0,00
Genel Toplam		0,00	0,00	0,00

TOPLAM KAYNAK İHTİYACI TABLOSU

İdare Adı		BURSA NİLÜFER BELEDİYESİ				
		(TL)				
Bütçe Kaynak İhtiyacı	Ekonomik Kod		Faaliyet Toplamı	Genel Yönetim Giderleri Toplamı	Diğer İdarelere Transfer Edilecek Kaynaklar Toplamı	Genel Toplam
	01	Personel Giderleri	27.802.000,00			27.802.000,00
02	SGK Devlet Primi Giderleri	5.267.000,00			5.267.000,00	
03	Mal ve Hizmet Alım Giderleri	105.163.000,00			105.163.000,00	
04	Faiz Giderleri	2.021.000,00			2.021.000,00	
05	Cari Transferler	5.103.000,00			5.103.000,00	
06	Sermaye Giderleri	106.392.000,00			106.392.000,00	
07	Sermaye Transferleri	300.000,00			300.000,00	
08	Borç verme				0,00	
09	Yedek Ödenek	12.952.000,00			12.952.000,00	
Toplam Bütçe Kaynak İhtiyacı		265.000.000,00	0,00	0,00	265.000.000,00	
Bütçe Dışı Kaynak	Döner Sermaye				0,00	
	Diğer Yurt İçi				0,00	
	Yurt Dışı				0,00	
	Toplam Bütçe Dışı Kaynak İhtiyacı	0,00	0,00	0,00	0,00	
Toplam Kaynak İhtiyacı		265.000.000,00	0,00	0,00	265.000.000,00	

III. EKLER

FAALİYETLERDEN SORUMLU HARCAMA BİRİMLERİNE İLİŞKİN TABLO		
İdare Adı	BURSA NİLÜFER BELEDİYESİ	
PERFORMANS HEDEFİ	FAALİYETLER	SORUMLU BİRİMLER
1.1.1 Avrupa Kalite Yönetim Vakfının Mükemmellik modeli kapsamında yapılacak kurum özdeğerlendirmesine göre performansın artırılması	Özdeğerlendirme ekibi kurularak kurum özdeğerlendirmesinin yapılması	Strateji Geliştirme Müdürlüğü
	Çalışma alanlarında iyileştirme amaçlı kıyaslama yapmak için işbirliklerinin geliştirilmesi	Strateji Geliştirme Müdürlüğü
	Belediyeye Ar-Ge çalışmalarını destekleyecek, öğrenme ve kıyaslama fırsatı sağlayacak kitap ve süreli yayınlar kazandırılması	Strateji Geliştirme Müdürlüğü
1.2.1 Hizmet sunumlarının paydaşların beklentilerini karşılayacak şekilde etkin hale getirilmesi	Paydaş memnuniyetini ölçmek için çeşitli anket uygulamaları yapılması - MÜMA ve DPA	Strateji Geliştirme Müdürlüğü
	Paydaş memnuniyetini ölçmek için çeşitli anket uygulamaları yapılması - VMA	Basın Yayın ve Halkla İlişkiler Müdürlüğü
	Uygulanan yönetim sistemlerinin iç ve dış denetimlerle gözden geçirilmesi	Strateji Geliştirme Müdürlüğü
1.2.4 Hizmet etkinliğini artıracak çeşitli hizmet binalarının yapılması	Odunluk Mahallesi muhtarlık binası yapımı ve çevre düzenlemesi işi	Fen İşleri Müdürlüğü
	İşıktepe Halkevi	Fen İşleri Müdürlüğü
	Esentepe Halkevi	Fen İşleri Müdürlüğü
	Anadolu Arastası (Balat Rekreasyon Alanı Ve Hemşeri Dernekleri Yerleşkesi Projesi)	Fen İşleri Müdürlüğü
	Yüzüncü Yıl Hizmet Binası	Plan ve Proje Müdürlüğü
	İhsaniye Hizmet Binası	Plan ve Proje Müdürlüğü
	Cumhuriyet Halkevi	Fen İşleri Müdürlüğü
	Görükle Dumlupınar / Sakarya Mah. Muhtarlık Binası	Fen İşleri Müdürlüğü

	İhsaniye Hizmet Binası Tefriş, Donanım, Teçhizat v.b. İhtiyaçlarının Temini	
1.2.5 Nilüfer Belediyesi hizmetlerinin sürdürülmesi.	Nilüfer Belediyesi Hizmetlerinin Sürdürülmesi	İlgili Müdürlükler
	Belediye genelindeki İşçilik İhtiyaçlarının karşılanması (Hizmet Alımı)	İlgili Müdürlükler
1.3.1 Vatandaş taleplerine cevap verme süresinin kısaltılması	KAHİS Eylem Planı (Kamu hizmet standartları eylem planı) hazırlanması.	Strateji Geliştirme Müdürlüğü
	Ar-ge çalışmaları sonucunda ortaya çıkan projelerin yürütülmesi	Strateji Geliştirme Müdürlüğü
1.4.1 Kurum iç denetim ve bilgilendirmelerle tüm işlerin mevzuata uygun yapılmasının sağlanması	Mali Denetim-Tahsilat Denetimi	Teftiş Hizmetleri Müdürlüğü
	Belediyemiz aleyhinde veya belediyemiz tarafından açılan davaların yürütülmesini sağlamak	Hukuk İşleri Müdürlüğü
	Bilgi edinme faaliyetlerinin yürütülmesi	Hukuk İşleri Müdürlüğü
1.4.2 Belediyedeki kararların mevzuat'a uygun olarak alınmasını sağlamak.	Meclis ve Encümen Kararlarının alınması ve genelgelerin duyurulması ile ilgili çalışmaların yapılması	Yazı İşleri Müdürlüğü
	Evlendirme işlemlerinin gerçekleştirilmesi	Yazı İşleri Müdürlüğü
1.5.1.Çalışanlarla birlikte daha iyi hizmet üretebilmek için çalışanların katılımının, gelişiminin ve uyumlu iş ortamının sağlanması	Öneri sisteminin yeniden yapılandırılması.	İnsan Kaynakları ve Eğitim Müdürlüğü
	İşin gerektirdiği nitelikler ve personelin sahip olduğu kişisel ve mesleki profillerin sürekli karşılaştırılarak personele verilmesi gereken eğitimlerin programlanması ve uygulanması	İnsan Kaynakları ve Eğitim Müdürlüğü
	Kişisel performans değerlendirmesinin yapılması	İnsan Kaynakları ve Eğitim Müdürlüğü

	Yapılacak anket sonuçlarına göre kurum içi iletişim mekanizmalarının geliştirilmesi; motivasyonu arttırmaya yönelik etkinlikler ve sosyal organizasyonlar düzenlenmesi	Özel Kalem Müdürlüğü
	Başarılı personelin ikramiye ile ödüllendirilmesi	İnsan Kaynakları ve Eğitim Müdürlüğü
	Personelin yiyecek/giyecek ihtiyacının giderilmesi	İnsan Kaynakları ve Eğitim Müdürlüğü
1.6.1 Çeşitli çalışmalarla belediyenin kaynak yaratması ve elde ettiği gelir miktarının artırılması	Kurumsal kapasite iyileştirmesine yönelik projelerle dış kaynaklı hibe ve fonlara başvurulması	Strateji Geliştirme Müdürlüğü
	Alacaklarla ilgili icra takiplerinde yasal mevzuatın zorunlu kıldığı prosedürlerin dışında takip borçlularına gıyabında yapılan işlemlerle ilgili tebligat yapılması ve hem vatandaşa bilgi verilmesi hemde ödeme konusunda hatırlatma yapılması	Mali Hizmetler Müdürlüğü
1.7.1 Belediyeye ödenmesi gereken vergi ve harçların ilgili olduğu yıl içinde ödenmesinin sağlanması	Vergilerini Ve Diğer Borçlarını Ödemeyenlerin Sistemden Takip Edilerek Düzenli Olarak Ödemeye Çağrı Mektubu Ve Gerekliğinde Ödeme Emri Gönderilerek Etkili Yasal Takip Yapılması	Mali Hizmetler Müdürlüğü
	İletişim Noktaları ile ilgili tanıtım çalışmaları yapılması	Basın Yayın ve Halkla İlişkiler Müdürlüğü
1.8.1 Belediye mülklerinin kira ve abonelik takiplerinin yapılması	Belediye mülklerini elektrik abonelik takiplerinin yapılması	İşletme Müdürlüğü
	Belediye mülklerini su abonelik takiplerinin yapılması	İşletme Müdürlüğü
	Belediye mülklerini doğalgaz abonelik takiplerinin yapılması	İşletme Müdürlüğü
	Belediyeye ait telefon ve internet abonelik takiplerinin yapılması	İşletme Müdürlüğü
1.8.2 Belediye binalarının güvenlik ve sivil savunma hizmetlerinin sağlanması	Belediye Binalarının güvenlik hizmetlerinin sağlanması	Destek Hizmetleri Müdürlüğü
	Belediye binalarının sivil savunma hizmetlerinin sağlanması.	Destek Hizmetleri Müdürlüğü

1.8.3 Belediye bina ve tesislerinin hizmet kalitesi ve tasarruf sağlayacak şekilde yönetilmesi, bakım ve onarımlarının yapılması ve güvenliğinin sağlanması	Muhtelif Bina Onarımlarının Yapılması	Fen İşleri Müdürlüğü
	Diğer Hizmet Binası Bakım Ve Onarım	Fen İşleri Müdürlüğü
	Hizmet alanlarındaki küçük bakım ve onarım faaliyetlerinin yürütülmesi.	Ulaşım Hizmetleri Müdürlüğü
	Mücadir Alandaki Köylere Yönelik Hizmetler	Fen İşleri Müdürlüğü
	Makine Teçhizat Bakım ve onarımı	Ulaşım Hizmetleri Müdürlüğü
1.8.4 Belediyeye ait arsa, bina ve lojman hizmetlerinin yürütülmesi	Arsa ve binaların kiralama işlemlerini yürütmek	Plan ve Proje Müdürlüğü
	Lojman ve diğer binaların gerekli hizmetlerini yürütmek	Plan ve Proje Müdürlüğü
1.8.5 Belediye genelindeki araç ve makinalar ile ilgili hizmetlerin sağlanması.	Belediye Genelindeki Akaryakıt İhtiyacının Giderilmesi	Ulaşım Hizmetleri Müdürlüğü
	Belediye Genelindeki Araç Ve Makinaların Bakım Ve Onarımının Yapılması	Ulaşım Hizmetleri Müdürlüğü
	Belediye Genelindeki Araç Ve Makinaların Sigorta Giderlerinin Karşılması	Ulaşım Hizmetleri Müdürlüğü
	Belediye Genelindeki Araç Ve Makinaların Kiralama Hizmet Giderlerinin Sağlanması	Ulaşım Hizmetleri Müdürlüğü
1.9.1.İyi bir planlama ve bütçe yönetimi ile yüksek bütçe gerçekleştirme oranının sağlanması	Harcama birimlerinin, bütçe tekliflerini stratejik plan ve performans programına uygun şekilde hazırlamaları ve yıl içinde düzenli olarak takip etmelerinin sağlanması	Mali Hizmetler Müdürlüğü
1.10.1Gelişen teknolojilere göre uygulamaların yenilenerek tüm sistemin süreklili, güvenli ve daha hızlı erişim imkanı sağlamak.	Mevcut Bilgi Politikasının sürdürülebilirliğinin sağlanması	Bilgi İşlem Müdürlüğü
	Hizmetlerin etkinliklerinin ve E-belediye faaliyetlerinin bilinirliğini yeni teknolojik araçlarla uygulama yöntemlerini geliştirmek	Bilgi İşlem Müdürlüğü

	e-paylaşım platformunun oluşturulması	Bilgi İşlem Müdürlüğü
	Bilgi Güvenliği Yönetim Sistemin oluşturulması	Bilgi İşlem Müdürlüğü
2.1.1 Gerekli bölgelerde imar planlarının, 18. madde uygulamalarının ve kamulaştırma işlemlerinin yapılması	Görükle Gökçe de 18.Madde Uygulamasının yapılması	Plan ve Proje Müdürlüğü
	Görükle Büyükbalıklı da 18.Madde Uygulamasının yapılması	Plan ve Proje Müdürlüğü
	Jeolojik etüdler yapıldıktan sonra İrfaniye ve Gökçe'deki çalışma alanlarının 1/1000 Ölçekli Uygulama İmar Planının yapılması	Plan ve Proje Müdürlüğü
	Hasanağa 18.Madde Uygulamasının yapılması	Plan ve Proje Müdürlüğü
	Nilüfer ilçesi içerisinde yer alan muhtelif parsel ve binaların kamulaştırılması	Plan ve Proje Müdürlüğü
	Gümüştepe ve Demirci de 18.Madde Uygulamasının yapılması	Plan ve Proje Müdürlüğü
	Yaylacık gelişme alanlarının 18. Madde Uygulamasının yapılması	Plan ve Proje Müdürlüğü
	Doğanköy'deki gelişme alanlarının 18. madde uygulamasının yapılması.	Plan ve Proje Müdürlüğü
	Yolçatı'daki yerleşim alanlarının alanlarının 18. madde uygulamasının yapılması.	Plan ve Proje Müdürlüğü
	Jeolojik Etüdler yapıldıktan sonra 1/5000 Ölçekli Nazım İmar Planı kararları doğrultusunda Kayapa Toplu Konut Bölgesi ve Görükle Mera mevki Uygulama İmar Planlarının yapılması	Plan ve Proje Müdürlüğü
	Kayapa Toplu Konut Bölgesi ve Görükle Mera mevki 18. Madde Uygulamasının yapılması	Plan ve Proje Müdürlüğü
	Jeolojik Etüdler yapıldıktan sonra 1/5000 Ölçekli Nazım İmar Planı kararları doğrultusunda Badırgadaki gelişme konut alanlarının 1/1000 Ölçekli Uygulama İmar Planlarının yapılması	Plan ve Proje Müdürlüğü

	Jeolojik Etüdler yapıldıktan sonra 1/5000 Ölçekli Nazım İmar Planı kararları doğrultusunda Çaylı, Konaklı, Çatalağıl, Karacaoba, Başköy, Tahtalı, Dağyenice'deki köy planlarının hazırlanması	Plan ve Proje Müdürlüğü
	Jeolojik Etüdler yapıldıktan sonra 1/5000 Ölçekli Nazım İmar Planı kararları doğrultusunda Hasanağa ve Kayapadaki gelişme konut alanlarının 1/1000 Ölçekli Uygulama İmar Planlarının yapılması	Plan ve Proje Müdürlüğü
	Jeolojik Etüdler yapıldıktan sonra 1/5000 Ölçekli Nazım İmar Planı kararları doğrultusunda ilçemiz sınırları içindeki Badırğa, Kayapa ve Çalı'daki sanayi, küçük sanayi, konut dışı kentsel çalışma alanı gibi çalışma alanlarının 1/1000 Ölçekli Uygulama İmar Planlarının yapılması	Plan ve Proje Müdürlüğü
	1/1000 ölçekli Ürünlü Mahallesi Koruma Amaçlı Uygulama İmar Planı yapılması.	Plan ve Proje Müdürlüğü
	1/1000 ölçekli Metro Kuzeyi Uygulama İmar Planı dahilindeki ETKA 4B-3 bölgesinde geri dönüşüm ve devamında 18. madde uygulaması	Plan ve Proje Müdürlüğü
2.1.2 Planlanan alanların bulvar, meydan, cadde ve sokak isimlerinin ve kapı numaralarının numarataj yönetmeliği doğrultusunda verilmesinin sağlanması	Yerleşim alanlarında kapı numaralarının belirlenmesi	Plan ve Proje Müdürlüğü
	Yerleşim alanlarında belirlenen kapı numaraları tabelalarının yapılması ve montajı	Plan ve Proje Müdürlüğü
	Nilüfer İlçe genelinde Belediyemize ait mülklerde kiracı tanıtım tabelalarının yapılması	Plan ve Proje Müdürlüğü
	Cadde ve sokak tabelalarının yapılması ve montajı	Plan ve Proje Müdürlüğü

2.1.3 Nilüfer'i geleceğe taşıyacak çağdaş ve sürdürülebilir projelerin gerçekleştirilmesi	Projelerin elde edilmesi.	Fen İşleri Müdürlüğü
2.1.7 Kentsel Meydanların oluşturulması ve düzenlenmesi	Odunluk Meydan Düzenlemesi	Fen İşleri Müdürlüğü
	Demirci Mah. Meydan Düzenlemesi	Fen İşleri Müdürlüğü
2.1.8 Taksi durakları yapılması	Muhtelif alanlarda taksi durakları yapılması	Fen İşleri Müdürlüğü
2.1.9 Pazar yerleri yapılması	Akçalar Yeni Pazar Yeri Yapımı	Fen İşleri Müdürlüğü
	Görükle Kurtuluş Mah. Semt pazarının Üzerinin Kapanması	Fen İşleri Müdürlüğü
	Ataevler Çarşısı Projesi	Plan ve Proje Müdürlüğü
	Ataevler Pazaryeri Projesi	Plan ve Proje Müdürlüğü
	Kültür Mah. Pazar alanının üzerinin kapatılması.	Fen İşleri Müdürlüğü
	Ertuğrul Mah. Pazaryeri yapılması	Fen İşleri Müdürlüğü
2.1.11 Nilüfer İlçesinde imar, planlama ve kent estetiği açısından ihtiyaçların karşılanması	Hasanağa ve Kayapa bölgelerinde ucuz konut üretiminin sağlanması	Plan ve Proje Müdürlüğü
2.1.13 Nilüfer'in geleceğe yönelik yaşanabilir ve sağlıklı bir kent olması yönünde Belediyemizce hazırlanan projelerin gerçekleştirilmesi	Altınşehir Ticaret Merkezi	Plan ve Proje Müdürlüğü
	İhsaniye Ticaret Merkezi	Plan ve Proje Müdürlüğü
2.2.1 Nilüfer'in sağlıklı ve güvenli bir kent olması yönünde çalışma yapılması	Nilüfer'de 1999 yılından önce yapılmış olan binaların deprem analizlerinin yaptırılması ve verilerin sisteme kaydedilmesi	Plan ve Proje Müdürlüğü
	Riski olarak belirlenen binalar için gerekli önlemlerin alınması yönünde apartman yöneticiliğine tebligatların yapılması	Plan ve Proje Müdürlüğü
2.2.2 Afet riskine karşı gerekli önlemlerin alınması ve sistemlerin kurulmasının sağlanması	ABB (Afet Bilgi Bankası) ve Kent Bilgi Sisteminin güncelleştirilmesini sağlamak	Destek Hizmetleri Müdürlüğü
	ENABİS (Engelli Afet Bilgi Sistemi) oluşturulması	Sosyal Yardım İşleri Müdürlüğü
	NAK (Nilüfer Arama-Kurtarma Ekibi) eğitilmesi ve tatbikat yapılması	Destek Hizmetleri Müdürlüğü

	Deprem öncü işaretleri izleme istasyonları bakım onarımlarının yapılmasını sağlamak	Destek Hizmetleri Müdürlüğü
	Afet Konteynırlarının bakım onarımlarının yapılmasını sağlamak ve diğer mahallelerde yeni konteyner konulmasını sağlamak	Fen İşleri Müdürlüğü
	Deprem öncü işaretleri izleme istasyonlarının sayısının artırılması ve tefrişleri	Fen İşleri Müdürlüğü
2.3.2 İlçedeki kirlilik kaynaklarının tespit edilerek, izlenmesi ve kontrol altına alınması ile ilgili çalışmalar yapılması	Su kirliliği izleme projesi	Sağlık İşleri Müdürlüğü
	EMA kirliliği izleme projesi	Sağlık İşleri Müdürlüğü
	Gürültü kirliliği izleme projesi	Sağlık İşleri Müdürlüğü
	Hava kirliliği izleme projesi	Sağlık İşleri Müdürlüğü
2.3.3 BAYTS (Bitkisel atık yağ toplama sisteminin) ilçede düzenli hale getirilmesi	Bitkisel atık yağ üreticilerinin lisanslı atık yağ toplayıcılarla sözleşme yapmasının sağlanması	Sağlık İşleri Müdürlüğü
	Bitkisel Atık Yağ üreten işletmelerde yağların polar madde miktarının izlenmesi	Sağlık İşleri Müdürlüğü
	Hanelerden kaynaklanan Bitkisel Atık Yağların toplanabilmesi için atık yağ bidonlarının temin edilmesi ve dağıtımı	Sağlık İşleri Müdürlüğü
2.3.5 Belediye Bünyesindeki elektronik atıkların düzenli toplanması	Nilüfer Elektronik Atık Toplam Projesi	Bilgi İşlem Müdürlüğü
2.3.6 Yenilenebilir Kaynakları Destekleme Projesi	Yenilenebilir Kaynakları Destekleme Projesi	Fen İşleri Müdürlüğü
2.4.1 İlçe genelinde Temizlik İşleri Hizmetlerinin sürdürülmesi.	Nilüfer'de bütün cadde ve sokakların sürekli temiz kalması sağlanacak şekilde temizlik hizmetlerinin gerçekleştirilmesi ve ambalaj atıklarının toplama sisteminin sürdürülmesi ve yaygınlaştırılması.	Temizlik İşleri Müdürlüğü
	Nilüfer'de bilgilendirme çalışmaları yapılarak toplanan geri dönüşüm miktarının artırılması	Temizlik İşleri Müdürlüğü
	Tadilat ve kullanılmayan ev eşyası toplama hizmetinin yaygınlaştırılması	Temizlik İşleri Müdürlüğü

	Atık kovalarının temini, yerleştirilmesi ve yaygınlaştırılması	Temizlik İşleri Müdürlüğü
2.5.1 Nilüferlilerin yeşil alan bilincini artıran katılımcı faaliyetler düzenlenmesi	Resim-Şiir Yarışması düzenlenmesi	Kültür ve Sosyal Yardım İşleri Müdürlüğü
	En Güzel Ev-Site/Fabrika Bahçe Yarışması düzenlenmesi	Park ve Bahçeler Müdürlüğü
	Bahçıvanlık Kursu düzenlenmesi	Park ve Bahçeler Müdürlüğü
2.5.2 Yıl içerisinde inşaatı tamamlanmış olan parkların bitkilendirilmesi, çiminin ekilmesi ve oyun grupları, spor aletleri, kent mobilyaları ile parkların hizmete sunulması	Yıl içerisinde inşaatı tamamlanmış olan parkların bitkilendirilmesi, çiminin ekilmesi ve oyun grupları, spor aletleri, kent mobilyaları ile parkların hizmete sunulması	Park ve Bahçeler Müdürlüğü
2.5.3 Ağaçlandırma kampanyaları ile her yıl Belediye mülkiyetindeki park alanları ile refüj ve tretuvarların ağaçlandırılması	Ağaçlandırma kampanyaları ile her yıl Belediye mülkiyetindeki park alanları ile refüj ve tretuvarların ağaçlandırılması	Park ve Bahçeler Müdürlüğü
2.5.4 Mevcut düzenlenmiş yeşil alanlardan memnuniyeti artıracak düzeyde bakım yapılması	Mevcut düzenlenmiş yeşil alanlardan memnuniyeti artıracak düzeyde bakım yapılması	Park ve Bahçeler Müdürlüğü
2.5.5 Kent ve kent ölçeğinde hizmet verecek yeşil alan ve rekreasyon alanları yaratılması	Nilüfer Doğa Parkı yapımı (Çamlıca)	Fen İşleri Müdürlüğü
	Balat Ormanı 1.Etap projesi yapımı	Fen İşleri Müdürlüğü
	Atatürk Kent Ormanı yapım işleri	Fen İşleri Müdürlüğü
	Nilüferin çeşitli bölgelerine park yapılması	Fen İşleri Müdürlüğü
	Altınşehir Mah. Halkevi ve etrafı park düzenlemesi (Cami çevresi)	Fen İşleri Müdürlüğü
	Kayapa ve Hasanağa göl çevresi rekreasyon alanı	Fen İşleri Müdürlüğü
	Doğal Yaşam Merkezi ve hayvan Mezarlığı	Veteriner İşleri Müdürlüğü
2.6.1 Nilüfer İlçesi genelinde sağlık hizmetlerinin sunulması.	Uludağ Üniversitesi Tıp Fakültesi Halk Sağlığı Anabilim Dalı ile birlikte koruyucu hekimlik kapsamında halk sağlığı çalışmalarında bulunulması	Sağlık İşleri Müdürlüğü
	İhtiyaç sahibi hastaların nakillerinin sağlanması	sağlık İşleri Müdürlüğü
	Defin Hizmetlerinin Yürütülmesi	Sağlık İşleri Müdürlüğü

	Halk Saęlıęı İle İlgili İřyeri Denetimlerinin Yapılması	Saęlık İřleri M¼d¼rl¼ę¼
	Nil¼fer aile planlaması projesi	Saęlık İřleri M¼d¼rl¼ę¼
2.6.5 Veteriner hizmetleri ile salgın hastalıklar ile ilgili m¼cadele ve bilgilendirme alıřmalarının yapılması.	Veteriner hizmetleri kapsamında Salgın Hastalıklarla M¼cadele, evre Zararlıları İle M¼cadele, Hayvan Hastalıkları Tedavi Barındırma ve Rehabilitasyon hizmetleri (M¼teahhitlik Hizm.)	Veteriner İřleri M¼d¼rl¼ę¼
	Verilen b¼lgelerde evcil hayvan parklarına uyarıcı levha ve özel aparat yerleřtirilmesi	Veteriner İřleri M¼d¼rl¼ę¼
	Okullarda ve mahallelerde evre zararlıları, sokak hayvanları ile ilgili eęitim alıřmalarının yapılması.	Veteriner İřleri M¼d¼rl¼ę¼
	Sahipli ve sahihsiz hayvanlarla ilgili envanter alıřmalarının yapılması.	Veteriner İřleri M¼d¼rl¼ę¼
2.6.6 NİSAM (Nil¼fer İři Saęlıęı Merkezi) projesinin yapılması	NİSAM (Nil¼fer İři Saęlıęı Merkezi) projesinin yapılması	Fen İřleri M¼d¼rl¼ę¼
2.7.1 Nil¼fer ilesinde ulařım hizmetlerinin yaya öncelikli planlanması	İmar Planında Yer Alan M¼lkiyet Problemi Olmayan T¼m Yolların Açılması	Ulařım Hizmetleri M¼d¼rl¼ę¼
	Kentin Altyapısı Tamamlanmıř, Yapılařması Yoęunlařmıř Yollarının Güvenli, Uygun Yolculuk İmkanı Saęlayabilecek Őekilde Asfaltlanması	Ulařım Hizmetleri M¼d¼rl¼ę¼
	Ara Ve Makina Parkında Teknolojiye Ayak Uydurmak İin Ara Ve Makinaların Yenilenmesi	Ulařım Hizmetleri M¼d¼rl¼ę¼
	Aılan yolların gerekli iyileřtirme ve onarım faaliyetlerini y¼r¼t¼lmesi	Ulařım Hizmetleri M¼d¼rl¼ę¼
2.7.5 Yayaların ulařımını kolaylařtıracak Yapıların Bakım Ve Onarımlarının Gerekleřtirilmesi	Muhtelif Üst Geitlerin Bakım Onarımlarının Yapılması	Fen İřleri M¼d¼rl¼ę¼
	Yol Bakım Onarımı	Fen İřleri M¼d¼rl¼ę¼
2.7.6 Bord¼r tretuar yapım bakım ve onarımı	Bord¼r Tretuar Yapılması	Fen İřleri M¼d¼rl¼ę¼
2.7.7 Otopark yapımı	Karaman B¼lgesel Otoparkı ve Pazaryeri	Fen İřleri M¼d¼rl¼ę¼
	Konak B¼lgesel Otoparkı	Fen İřleri M¼d¼rl¼ę¼

	İhsaniye Kent Meydanı Otoparkı	Plan ve Proje Müdürlüğü
2.7.8 Yollardaki elektrik direklerinin kaldırılması	Yollardaki elektrik direklerinin kaldırılması / bakım ve onarımı	Fen İşleri Müdürlüğü
2.7.9 Nilüfer'de trafik bilincinin oluşması ve sürdürülebilirliğinin sağlanmasına yönelik çalışmalar yapılması	Nilüfer Trafik Eğitim Alanı	Plan ve Proje Müdürlüğü
2.8.1 Tüm Nilüferlilerin faydalanabileceği yeni spor tesisleri ve alanları oluşturulması	Beşevler Stadyumu-Spor Salonu ve Gençlik Merkezi Projesi	Fen İşleri Müdürlüğü
	Üçevler Spor Tesisleri Revizyonu Projesi	Fen İşleri Müdürlüğü
	Çalı Halı Futbol Sahası Yapılması	Fen İşleri Müdürlüğü
	İhsaniye spor tesisleri yapımı	Plan ve Proje Müdürlüğü
	Konak Spor Salonu yapımı	
	Altınşehir / Ertuğrul kapalı ve açık yüzme havuzu yapımı	Fen İşleri Müdürlüğü
	Ertuğrul Spor Salonunun yapılması	Fen İşleri Müdürlüğü
	Barış Spor Salonu ve Gençlik Merkezi	Fen İşleri Müdürlüğü
	Altı Beldeye Spor Salonu Yapımı (7 adet)	Fen İşleri Müdürlüğü
	Görükle Göçmen Konutlarına Tenis Kortları Yapımı	Fen İşleri Müdürlüğü
	Basketbol Sahaları Yapılması	Fen İşleri Müdürlüğü
	Halı Sahaları Yapılması	
	Metro Kuzey Tam Olimpik Yüzme Havuzu Spor Merkezi	Fen İşleri Müdürlüğü
	Beşevler Jimlastik salonu	Fen İşleri Müdürlüğü
	Görükle spor parkı yapılması	Fen İşleri Müdürlüğü
	Yüzüncüyıl Spor ve Sanat Evi	Fen İşleri Müdürlüğü
	İhsaniye halısaha soyunma odaları ve lokal binası	Fen İşleri Müdürlüğü
	Çamlıca ve Barış Mah. Halı Saha Yanı Sosyal Tesis ve Çevre Düzenlemesi	Fen İşleri Müdürlüğü
	Uludağ Üniversitesine Açık Spor Alanları ve Soyunma Odaları Yapımı	Fen İşleri Müdürlüğü
2.8.2 Mevcut spor tesis ve alanlarının bakım ve onarımlarının yapılması	Muhtelif Spor Sahalarının Onarımı	Fen İşleri Müdürlüğü
	Basketbol Sahalarının Onarımı	Fen İşleri Müdürlüğü

	Nilüfer belediye sınırları içindeki muhtelif okullarda bakım ve onarım yapılması işi	Fen İşleri Müdürlüğü
	Özlüce Ahmet Muharrem Okuluna Ek Derslik Yapılması	Fen İşleri Müdürlüğü
	Zekai Gümüşiş Okuluna Çok amaçlı Salon Yapılması	Fen İşleri Müdürlüğü
2.8.3 Nilüferlileri spor yapmaya teşvik edecek aktivite ve organizasyonlar düzenlenmesi	Nilüferlileri spor yapmaya teşvik edecek aktivite ve organizasyonlar düzenlenmesi	Sosyal Yardım İşleri Müdürlüğü
3.1.1 İyi yönetimi sağlamak için paydaşlarla iletişimde sistematik yöntemlerin geliştirilmesi ve uygulanması	Faaliyet raporunun hazırlanması ve paylaşılması	Strateji Geliştirme Müdürlüğü
	İç iletişim eylem planı hazırlanması ve her yıl güncellenmesi	Strateji Geliştirme Müdürlüğü
	Paylaşım toplantılarının düzenlenmesi	Strateji Geliştirme Müdürlüğü
	Kentlilik bilincinin gelişmesi ve sosyal sorumlulukla ilgili araştırma ve geliştirme çalışmalarının yapılması	Strateji Geliştirme Müdürlüğü
	Paydaş iletişim eylem planının hazırlanması ve güncellenmesi	Strateji Geliştirme Müdürlüğü
3.1.2 Kentlilik bilinci ve aidiyet duygusunun kazandırılmasına yönelik çalışmaların yürütülmesini sağlamak	Başkanla Nilüferlilerin iletişimini düzenleyen uygulamalar yapılması - Muhtar Ziyaretleri	Özel Kalem Müdürlüğü
	Nilüferlilerin belediye hizmetleri konusunda bilgi sahibi olmasını sağlayacak çalışmalar yapılması	Basın Yayın ve Halkla İlişkiler Müdürlüğü
	Önemli günler ve bayramların halkla birlikte kutlanmasını sağlayan organizasyonların düzenlenmesi	Basın Yayın ve Halkla İlişkiler Müdürlüğü
	Nilüfer Kent Konseyi çalışmalarının yürütülmesi	Basın Yayın ve Halkla İlişkiler Müdürlüğü
	Nilüfer Kadın Meclisi çalışmalarının yürütülmesi	Basın Yayın ve Halkla İlişkiler Müdürlüğü
	Nilüfer Gençlik Meclisi çalışmalarının yürütülmesi	Basın Yayın ve Halkla İlişkiler Müdürlüğü
	Mahalle Komiteleri çalışmalarının yürütülmesi	Basın Yayın ve Halkla İlişkiler Müdürlüğü
	Başkanla Nilüferlilerin iletişimini düzenleyen uygulamalar yapılması - Muhtar Ziyaretleri	Basın Yayın ve Halkla İlişkiler Müdürlüğü

3.2.1 Toplumsal cinsiyet eşitliği yaklaşımının belediye genelinde yaygınlaştırılarak tüm hizmetlere yansımaları sağlamak	Belediye genelinde toplumsal cinsiyet eşitliğine duyarlılığın artırılması ile ilgili faaliyetlerin sürdürülmesi.	Sosyal Yardım İşleri Müdürlüğü
	Kadın sığınma evinin işletilmesi	Sosyal Yardım İşleri Müdürlüğü
	FSM Kadın Dernekleri Projesi	Fen İşleri Müdürlüğü
3.3.2 Başvuru yapan iş yerlerinin ruhsatlandırılma oranının artırılması.	İş yerlerinin ruhsatlandırılması ile ilgili iç koordinasyonun yeniden yapılandırılması sağlanarak, başvuruların etkin bir şekilde takip edilmesi.	İşletme Müdürlüğü
3.3.3 Çevre ve Toplum sağlığını gözeterek ilçe genelinde etkili denetimlerin yapılması.	İşyeri etkin denetimleri	Zabıta Müdürlüğü
	Seyyarlarla mücadele	Zabıta Müdürlüğü
	Hafriyatla ilgili takip ve kontrol işlemleri	Zabıta Müdürlüğü
3.4.1 Nilüferlilerin faydalanacakları yeni kültürel tesislerin yapılması	Nilüfer Kültür Merkezi yapılması	Plan ve Proje Müdürlüğü
	Merkez Kütüphane yapılması	Fen İşleri Müdürlüğü
	NİL-UÇAK (Nilüfer Model Uçak Pisti) yapımı	Fen İşleri Müdürlüğü
	MÜZİMER (Müzik Eğitim Merkezi) yapımı	Fen İşleri Müdürlüğü
	Nilüfer Arena	Plan ve Proje Müdürlüğü
	Balat Mah. Kültür Merkezi yapılması	Fen İşleri Müdürlüğü
	Ertuğrul Mah. Kültür Merkezi yapılması	Fen İşleri Müdürlüğü
	Kültür Mah. Kültür Merkezi yapılması	Fen İşleri Müdürlüğü
	Görükle Kuzey Kültür Merkezi yapılması	Fen İşleri Müdürlüğü
	Görükle Güney Kültür Merkezi yapılması	Fen İşleri Müdürlüğü
	Zeki Müren Evi yapılması	Fen İşleri Müdürlüğü
	Orhangazi Yeniköy Düğün Salonu Yapılması	Fen İşleri Müdürlüğü
3.4.2 Nilüfer'in gereksinimlerini karşılayacak kültürel organizasyonların düzenlenmesi	Kültürel Etkinlikleri	Kültür ve Sosyal Yardım İşleri Müdürlüğü

	Yaz Etkinlikleri	Kültür ve Sosyal Yardım İşleri Müdürlüğü
	Festival, Şenlik ve Sempozyumlar	Kültür ve Sosyal Yardım İşleri Müdürlüğü
	Önemli gün ve hafta etkinlikleri	Kültür ve Sosyal Yardım İşleri Müdürlüğü
	Kütüphane Etkinlikleri	Kültür ve Sosyal Yardım İşleri Müdürlüğü
	Nilüfer Prodüksiyon Tiyatrosu	Kültür ve Sosyal Yardım İşleri Müdürlüğü
3.4.3 Nilüferlilerin katılımı ile geniş etkileri olacak sosyal organizasyonlar düzenlenmesi	Çocuklara yönelik sosyal etkinlikler (KSİM)	Kültür ve Sosyal Yardım İşleri Müdürlüğü
	Kadınlara yönelik sosyal etkinlikler (KSİM)	Kültür ve Sosyal Yardım İşleri Müdürlüğü
	Genel halka yönelik sosyal etkinlikler (KSİM)	Kültür ve Sosyal Yardım İşleri Müdürlüğü
	Engellilere yönelik sosyal etkinlikler (SYİM)	Sosyal Yardım İşleri Müdürlüğü
	Çocuklara yönelik sosyal etkinlikler (SYİM)	Sosyal Yardım İşleri Müdürlüğü
	Kadınlara yönelik sosyal etkinlikler (SYİM)	Sosyal Yardım İşleri Müdürlüğü
	Genel halka yönelik sosyal etkinlikler (SYİM)	Sosyal Yardım İşleri Müdürlüğü
	Ev ve Kişisel Bakım Hizmetleri	Sosyal Yardım İşleri Müdürlüğü
3.5.2 Engelsiz Nilüfer projesinin uygulanması	Engelsiz Nilüfer projesinin uygulanması	Fen İşleri Müdürlüğü
	Nilüfer Huzurevi Projesi	Plan ve Proje Müdürlüğü
4.1.1 Nilüfer'in tarihi ve kültürel mirasının tespit edilmesi ve gelecek nesillere aktarılmasının sağlanması	Nilüfer'in tarihi ve kültürel mirasının kayıt altına alınması ve korunması	Plan ve Proje Müdürlüğü
	Tescilli yapıların kamulaştırılarak korunmasının sağlanması	Plan ve Proje Müdürlüğü
4.1.2 Nilüfer'in doğal, tarihi ve kültürel mirasının çeşitli projelerle turistik açıdan etkin hale getirilmesi	Tespit edilen bölgelerde restorasyon ve rekonstrüksiyon çalışmaları yapılması (GÜMÜŞTEPE, DEMİRCİ, GÖLYAZI VE ÖZLÜCE BÖLGELERİ)	Fen İşleri Müdürlüğü
	Balat Koru İstasyonu Parkı	Plan ve Proje Müdürlüğü

	Kardeş Kentler Festivalinin düzenlenmesi	Özel Kalem Müdürlüğü
	Kite Kervansarayı	Fen İşleri Müdürlüğü
	Ürünlü Mah. Hamam Restorasyonu	Fen İşleri Müdürlüğü
	Tahtalı Köyü Arkeolojik Sit Alanı Koruma Projesi (Hamam, Cami ve Evler)	Fen İşleri Müdürlüğü
	Çatalağıl Köyü Kilise Restorasyonu	Fen İşleri Müdürlüğü
	Gölyazı Sübyan Mektebi Restorasyonu	Fen İşleri Müdürlüğü
	Gölyazı Yel değirmeni Restorasyonu	Fen İşleri Müdürlüğü
	Balat Nilüfer Hatun Köprüsü Restorasyonu	Fen İşleri Müdürlüğü
4.1.3 Nilüfer'de kardeş şehir ilişkilerinin daha etkin hale getirilerek ulusal ve uluslar arası tanınırlığı sağlamak	Kardeş şehir ilişkilerinin yürütülmesi ve geliştirilmesi	Özel Kalem Müdürlüğü
	FMDV Türkiyede'ki Yerel Yönetimlere Finansal Çözümler Toplantısının düzenlenmesi.	Özel Kalem Müdürlüğü
4.2.1 Belediyeye başvuru yapan işsizlerin işverenlerin ihtiyacı olan nitelikleri kazanmaları için meslek edindirme programları düzenlenmesi.	Belediyeye başvuru yapan işsizlerin işverenlerin ihtiyacı olan nitelikleri kazanmaları için meslek edindirme programları düzenlenmesi.	Sosyal Yardım İşleri Müdürlüğü
4.3.1 Üniversite ve Sivil Toplum kuruluşları işbirliği ile Nilüfer'de Tarım ve Hayvancılığı geliştirmek amacıyla eğitim programlarının düzenlenmesi.	Üniversite ve Sivil Toplum kuruluşları işbirliği ile Nilüfer'de Tarım ve Hayvancılığı geliştirmek amacıyla eğitim programlarının düzenlenmesi.	Park ve Bahçeler Müdürlüğü

İDARE PERFORMANS TABLOSU								
İdare Adı		BURSA NİLÜFER BELEDİYESİ						
Performans Hedefi	Faaliyet		BÜTÇE İÇİ		BÜTÇE DIŞI		TOPLAM	
			TL	PAY (%)	TL	PAY (%)	TL	PAY (%)
1.1.1.		Avrupa Kalite Yönetim Vakfının Mükemmellik modeli kapsamında yapılacak kurum özdeğerlendirmesine göre performansın artırılması						
	1	Özdeğerlendirme ekibi kurularak kurum özdeğerlendirmesinin yapılması	165.000,00	0,06%			165.000,00	0,06%
	2	Çalışma alanlarında iyileştirme amaçlı kıyaslama yapmak için işbirliklerinin geliştirilmesi	253.000,00	0,10%			253.000,00	0,10%
	3	Belediyeye Ar-Ge çalışmalarını destekleyecek, öğrenme ve kıyaslama fırsatı sağlayacak kitap ve süreli yayınlar kazandırılması	2.000,00	0,00%			2.000,00	0,00%
1.2.1.		Hizmet sunumlarının paydaşların beklentilerini karşılayacak şekilde etkin hale getirilmesi						
	1	Paydaş memnuniyetini ölçmek için çeşitli anket uygulamaları yapılması - MÜMA ve DPA	20.000,00	0,01%			20.000,00	0,01%
	2	Paydaş memnuniyetini ölçmek için çeşitli anket uygulamaları yapılması - VMA	200.000,00	0,08%			200.000,00	0,08%
	3	Uygulanan yönetim sistemlerinin iç ve dış denetimlerle gözden geçirilmesi	20.000,00	0,01%			20.000,00	0,01%
1.2.4.		Hizmet etkinliğini artıracak çeşitli hizmet binalarının yapılması						

	1	Odunluk Mahallesi muhtarlık binası yapımı ve çevre düzenlemesi işi	100.000,00	0,04%		100.000,00	0,04%
	2	Işıktepe Halkevi	100.000,00	0,04%		100.000,00	0,04%
	3	Esentepe Halkevi	1.000,00	0,00%		1.000,00	0,00%
	4	Anadolu Arastası (Balat Rekreasyon Alanı Ve Hemşeri Dernekleri Yerleşkesi Projesi)	5.000.000,00	1,89%		5.000.000,00	1,89%
	5	Yüzüncü Yıl Hizmet Binası	0,00	0,00%		0,00	
	6	İhsaniye Hizmet Binası	0,00	0,00%		0,00	
	7	Cumhuriyet Halkevi	250.000,00	0,09%		250.000,00	
	8	Görükle Dumlupınar / Sakarya Mah. Muhtarlık Binası	150.000,00	0,06%		150.000,00	
	9	İhsaniye Hizmet Binası Tefriş, Donanım, Teçhizat v.b. İhtiyaçlarının Temini	2.700.000,00	1,02%		2.700.000,00	1,02%
1.2.5.		Nilüfer Belediyesi hizmetlerinin sürdürülmesi.					
	1	Nilüfer Belediyesi hizmetlerinin sürdürülmesi.	56.280.525,00	21,24%		56.280.525,00	21,24%
	2	Belediye genelindeki İşçilik İhtiyaçlarının karşılanması (Hizmet Alımı)	21.500.000,00	8,11%		21.500.000,00	8,11%
1.3.1.		Vatandaş taleplerine cevap verme süresinin kısaltılması.					
	1	KAHİS Eylem Planı (Kamu hizmet standartları eylem planı) hazırlanması	0,00	0,00%		0,00	0,00%
	2	Ar-ge çalışmaları sonucunda ortaya çıkan projelerin yürütülmesi	30.000,00	0,01%		30.000,00	0,01%
1.4.1.		Kurum iç denetim ve bilgilendirmelerle tüm işlerin mevzuata uygun yapılmasının sağlanması					
	1	Mali Denetim -Tahsilat Denetimi (Yılda 1 kez)	424.000,00	0,16%		424.000,00	0,16%

	2	Belediyemiz aleyhinde veya belediyemiz tarafından açılan davaların yürütülmesini sağlamak	2.647.000,00	1,00%			2.647.000,00	1,00%
	3	Bilgi edinme faaliyetlerinin yürütülmesi	0,00	0,00%			0,00	0,00%
1.4.2.		Belediyedeki kararların mevzuat'a uygun olarak alınmasını sağlamak.						
	1	Meclis ve Encümen Kararlarının alınması ve genelgelerin duyurulması ile ilgili çalışmaların yapılması	930.000,00	0,35%			930.000,00	0,35%
	2	Evlendirme işlemlerinin gerçekleştirilmesi	50.000,00	0,02%			50.000,00	0,02%
1.5.1.		Çalışanlarla birlikte daha iyi hizmet üretebilmek için çalışanların katılımının, gelişiminin ve uyumlu iş ortamının sağlanması						
	1	Öneri sisteminin yeniden yapılandırılması.	1.000,00	0,00%			1.000,00	0,00%
	2	İşin gerektirdiği nitelikler ve personelin sahip olduğu kişisel ve mesleki profillerin sürekli karşılaştırılarak, personele verilmesi gereken eğitimlerin programlanması ve uygulanması	150.000,00	0,06%			150.000,00	0,06%
	3	Kişisel performans değerlendirmesinin yapılması sı	4.000,00	0,00%			4.000,00	0,00%
	4	Yapılacak anket sonuçlarına göre kurum içi iletişim mekanizmalarının geliştirilmesi; motivasyonu arttırmaya yönelik etkinlikler ve sosyal organizasyonlar düzenlenmesi	190.000,00	0,07%			190.000,00	0,07%
	5	Başarılı personelin ikramiye ile ödüllendirilmesi.	105.000,00	0,04%			105.000,00	0,04%
	6	Personelin yiyecek/giyecek ihtiyacının giderilmesi	943.000,00	0,36%			943.000,00	0,36%

1.6.1		Çeşitli çalışmalarla belediyenin kaynak yaratması ve elde ettiği gelir miktarının artırılması					
	1	Kurumsal kapasite iyileştirmesine yönelik projelerle dış kaynaklı hibe ve fonlara başvurulması	2.000,00			2.000,00	0,00%
	2	Alacaklarla ilgili icra takiplerinde yasal mevzuatın zorunlu kıldığı prosedürlerin dışında takip borçlularına gıyabında yapılan işlemlerle ilgili (haciz işlemleri) tebligat yapılması ve bu şekilde hem vatandaşa bilgi verilmesi hem de ödeme konusunda hatırlatma yapılması	0,00			0,00	0,00%
1.7.1		Belediyeye ödenmesi gereken vergi ve harçların ilgili olduğu yıl içinde ödenmesinin sağlanması					
	1	Vergilerini ve diğer borçlarını ödemeyenlerin sistemden takip edilerek düzenli olarak Ödemeye Çağrı mektubu ve gerektiğinde Ödeme Emri gönderilerek etkili yasal takip yapılması	0,00			0,00	0,00%
	2	İletişim Noktaları ile ilgili tanıtım çalışmaları yapılması	0,00			0,00	0,00%
1.8.1		Belediye mülklerinin kira ve abonelik takiplerinin yapılması					
	1	Belediye mülklerinin elektrik abonelik takiplerinin yapılması	1.600.000,00			1.600.000,00	0,60%
	2	Belediye mülklerinin su abonelik takiplerinin yapılması	700.000,00			700.000,00	0,26%
	3	Belediye mülklerinin doğalgaz abonelik takiplerinin yapılması	1.000.000,00			1.000.000,00	0,38%
	4	Belediye mülklerinin telefon ve internet abonelik takiplerinin yapılması	360.000,00			360.000,00	0,14%

1.8.2		Belediye binalarının güvenlik ve sivil savunma hizmetlerinin sağlanması					
	1	Belediye binalarının güvenlik hizmetlerinin sağlanması	3.351.000,00	1,26%		3.351.000,00	1,26%
	2	Belediye binalarının sivil savunma hizmetlerinin sağlanması	20.000,00	0,01%		20.000,00	0,01%
1.8.3		Belediye bina ve tesislerinin hizmet kalitesi ve tasarruf sağlayacak şekilde yönetilmesi, bakım ve onarımlarının yapılması ve güvenliğinin sağlanması					
	1	Muhtelif Bina Onarımlarının Yapılması	2.100.000,00	0,79%		2.100.000,00	0,79%
	2	Diğer Hizmet Binası Bakım Ve Onarım	967.000,00	0,36%		967.000,00	0,36%
	3	Hizmet alanlarındaki küçük bakım ve onarım faaliyetlerinin yürütülmesi.	150.000,00	0,06%		150.000,00	0,06%
	4	Mücadir Alandaki Köylere Yönelik Hizmetler	500.000,00	0,19%		500.000,00	0,19%
	5	Makine Teçhizat Bakım ve onarımı	50.000,00	0,02%		50.000,00	0,02%
1.8.4		Belediyeye ait arsa, bina ve lojman hizmetlerinin yürütülmesi					
	1	Arsa ve binaların kiralama işlemleri yürütmek	539.000,00	0,20%		539.000,00	0,20%
	2	Lojman ve diğer binaların gerekli hizmetlerini yürütmek	60.000,00	0,02%		60.000,00	0,02%
1.8.5		Belediye genelindeki araç ve makinalar ile ilgili hizmetlerin sağlanması					
	1	Belediye Genelindeki Akaryakıt İhtiyacının Giderilmesi	4.500.000,00	1,70%		4.500.000,00	1,70%
	2	Belediye Genelindeki Araç Ve Makinaların Bakım Ve Onarımının Yapılması	1.200.000,00	0,45%		1.200.000,00	0,45%
	3	Belediye Genelindeki Araç Ve Makinaların Sigorta Giderlerinin Karşıllanması	300.000,00	0,11%		300.000,00	0,11%

	4	Belediye Genelindeki Araç Ve Makinaların Kiralama Hizmet Giderlerinin Sağlanması	5.000.000,00	1,89%			5.000.000,00	1,89%
1.9.1		İyi bir planlama ve bütçe yönetimi ile yüksek bütçe gerçekleştirme oranının sağlanması						
	1	Harcama birimlerinin, bütçe tekliflerini stratejik plan ve performans programına uygun şekilde hazırlamaları ve yıl içinde düzenli olarak takip etmelerinin sağlanması	0,00	0,00%			0,00	0,00%
1.10.1		Gelişen teknolojilere göre uygulamaların yenilenerek tüm sistemin sürekli, güvenli ve daha hızlı erişim imkanı sağlamak.						
	1	Mevcut Bilgi Yönetimi Politikasının sürdürülebilirliğinin sağlanması	318.000,00	0,12%			318.000,00	0,12%
	2	Hizmetlerin, etkinliklerin ve E-belediye faaliyetlerinin bilinirliğini yeni teknolojik araçlarla duyurma yöntemlerini geliştirmek	1.277.000,00	0,48%			1.277.000,00	0,48%
	3	e-paylaşım platformu oluşturulması	412.000,00	0,16%			412.000,00	0,16%
	4	Bilgi Güvenliği Yönetim Sisteminin oluşturulması	694.000,00	0,26%			694.000,00	0,26%
2.1.1		Gerekli bölgelerde imar planlarının, 18. madde uygulamalarının ve kamulaştırma işlemlerinin yapılması						
	1	Görükle Gökçe de 18.Madde Uygulamasının yapılması	58.000,00	0,02%			58.000,00	0,02%
	2	Görükle Büyükbalıklı da 18.Madde Uygulamasının yapılması	90.000,00	0,03%			90.000,00	0,03%
	3	Jeolojik etüdler yapıldıktan sonra İrfaniye ve Gökçe'deki çalışma alanlarının 1/1000 Ölçekli	250.000,00	0,09%			250.000,00	0,09%

		Uygulama İmar Planının yapılması					
4		Hasanağa 18.Madde Uygulamasının yapılması	46.000,00	0,02%		46.000,00	0,02%
5		Nilüfer ilçesi içerisinde yer alan muhtelif parsel ve binaların kamulaştırılması	13.000.000,00	4,91%		13.000.000,00	4,91%
6		Gümüştepe ve Demirci de 18.Madde Uygulamasının yapılması	30.000,00	0,01%		30.000,00	0,01%
7		Yaylacık gelişme alanlarının 18. Madde Uygulamasının yapılması	100.000,00	0,04%		100.000,00	0,04%
8		Doğanköy'deki gelişme alanlarının 18. madde uygulamasının yapılması.	200.000,00	0,08%		200.000,00	0,08%
9		Yolçatı'daki yerleşim alanlarının alanlarının 18. madde uygulamasının yapılması.	100.000,00	0,04%		100.000,00	0,04%
10		Jeolojik Etüdlere yapıldıktan sonra 1/5000 Ölçekli Nazım İmar Planı kararları doğrultusunda Kayapa Toplu Konut Bölgesi ve Görükle Mera mevki Uygulama İmar Planlarının yapılması	250.000,00	0,09%		250.000,00	0,09%
11		Kayapa Toplu Konut Bölgesi ve Görükle Mera mevki 18. Madde Uygulamasının yapılması	600.000,00	0,23%		600.000,00	0,23%
12		Jeolojik Etüdlere yapıldıktan sonra 1/5000 Ölçekli Nazım İmar Planı kararları doğrultusunda Badırgadaki gelişme konut alanlarının 1/1000 Ölçekli Uygulama İmar Planlarının yapılması	0,00	0,00%		0,00	0,00%
13		Jeolojik Etüdlere yapıldıktan sonra 1/5000 Ölçekli Nazım İmar Planı kararları doğrultusunda Çaylı, Konaklı, Çatalağıl, Karacaoba, Başköy, Tahtalı, Dağyenice'deki köy planlarının	0,00	0,00%		0,00	0,00%

		hazırlanması					
	14	Jeolojik Etüdler yapıldıktan sonra 1/5000 Ölçekli Nazım İmar Planı kararları doğrultusunda Hasanağa ve Kayapadaki gelişme konut alanlarının 1/1000 Ölçekli Uygulama İmar Planlarının yapılması	15.000,00	0,01%		15.000,00	0,01%
	15	Jeolojik Etüdler yapıldıktan sonra 1/5000 Ölçekli Nazım İmar Planı kararları doğrultusunda ilçemiz sınırları içindeki Badırğa, Kayapa ve Çalı'daki sanayi, küçük sanayi, konut dışı kentsel çalışma alanı gibi çalışma alanlarının 1/1000 Ölçekli Uygulama İmar Planlarının yapılması	0,00	0,00%		0,00	0,00%
	16	1/1000 ölçekli Ürünli Mahallesi Koruma Amaçlı Uygulama İmar Planı yapılması.	20.000,00	0,01%		20.000,00	0,01%
	17	1/1000 ölçekli Metro Kuzeyi Uygulama İmar Planı dahilindeki ETKA 4B-3 bölgesinde geri dönüşüm ve devamında 18. madde uygulaması	42.000,00	0,02%		42.000,00	0,02%
2.1.2		Planlanan alanların bulvar, meydan, cadde ve sokak isimlerinin ve kapı numaralarının numarataj yönetmeliği doğrultusunda verilmesinin sağlanması					
	1	Yerleşim alanlarında kapı numaralarının belirlenmesi	0,00	0,00%		0,00	0,00%
	2	Yerleşim alanlarında belirlenen kapı numaraları tabelalarının yapılması ve montajı	40.000,00	0,02%		40.000,00	0,02%
	3	Nilüfer İlçe genelinde Belediyemize ait mülklerde kiracı tanıtım tabelalarının yapılması	10.000,00	0,00%		10.000,00	0,00%
	4	Cadde ve sokak tabelalarının yapılması ve	600.000,00	0,23%		600.000,00	0,23%

		montajı					
2.1.3		Nilüfer'i geleceğe taşıyacak çağdaş ve sürdürülebilir projelerin gerçekleştirilmesi					
	1	Projelerin elde edilmesi.	500.000,00	0,19%		500.000,00	0,19%
2.1.7		Kentsel meydanların oluşturulması ve düzenlenmesi					
	1	Oduluk meydan düzenlemesi	100.000,00	0,04%		100.000,00	0,04%
	2	Demirci Mah. Meydan düzenlemesi	0,00	0,00%		0,00	0,00%
2.1.8		Taksi durakları yapılması					
	1	Taksi durakları yapılması	600.000,00	0,23%		600.000,00	0,23%
2.1.9		Pazar yerleri yapılması					
	1	Akçalar Yeni Pazar Yeri Yapımı	150.000,00	0,06%		150.000,00	0,06%
	2	Görükle Kurtuluş Mah. Semt pazarının Üzerinin Kapanması	1.000,00	0,00%		1.000,00	0,00%
	3	Ataevler Çarşı Projesi	0,00	0,00%		0,00	0,00%
	4	Ataevler Pazaryeri Projesi	0,00	0,00%		0,00	0,00%
	5	Kültür Mah. Pazar alanının üzerinin kapatılması.	500.000,00	0,19%		500.000,00	0,19%
	6	Ertuğrul Mah. Pazaryeri yapılması	10.000,00	0,00%		10.000,00	0,00%
2.1.11		Nilüfer İlçesinde imar, planlama ve kent estetiği açısından ihtiyaçların karşılanması					
	1	Hasanağa ve Kayapa bölgelerinde ucuz konut üretimi sağlanması	0,00	0,00%		0,00	0,00%

2.1.13		Nilüfer'in geleceğe yönelik yaşanabilir ve sağlıklı bir kent olması yönünde Belediyemizce hazırlanan projelerin gerçekleştirilmesi						
	1	Altınşehir Ticaret Merkezi	0,00				0,00	0,00%
	2	İhsaniye Ticaret Merkezi	0,00				0,00	0,00%
2.2.1		Nilüfer'in sağlıklı ve güvenli bir kent olması yönünde çalışma yapılması						
	1	Nilüfer'de 1999 yılından önce yapılmış olan binaların deprem analizlerinin yaptırılması ve verilerin sisteme kaydedilmesi	40.000,00	0,02%			40.000,00	0,02%
	2	Riski olarak belirlenen binalar için gerekli önlemlerin alınması yönünde apartman yöneticiliğine tebligatların yapılması	0,00	0,00%			0,00	0,00%
2.2.2		Afet riskine karşı gerekli önlemlerin alınması ve sistemlerin kurulmasının sağlanması						
	1	ABB (Afet Bilgi Bankası) ve Kent Bilgi Sisteminin güncelleştirilmesini sağlamak	1.000,00	0,00%			1.000,00	0,00%
	2	ENABİS (Engelli Afet Bilgi Sistemi) oluşturulması	0,00	0,00%			0,00	0,00%
	3	NAK (Nilüfer Arama-Kurtarma Ekibi) eğitilmesi ve tatbikat yapması	0,00	0,00%			0,00	0,00%
	4	Deprem öncü işaretleri izleme istasyonları bakım onarımlarının yapılmasını sağlamak	100.000,00	0,04%			100.000,00	0,04%
	5	Afet Konteynırlarının bakım onarımlarının yapılmasını sağlamak ve diğer mahallelerde yeni konteyner kurulmasını sağlamak	88.000,00	0,03%			88.000,00	0,03%

	6	Deprem öncü işaretleri izleme istasyonlarının sayısının artırılması ve tefrişleri	100.000,00	0,04%			100.000,00	0,04%
2.3.2		İlçedeki kirlilik kaynaklarının tespit edilerek, izlenmesi ve kontrol altına alınması ile ilgili çalışmalar yapılması						
	1	Su kirliliği izleme projesi	92.290,00	0,03%			92.290,00	0,03%
	2	EMA Kirliliği İzleme Projesi	30.000,00	0,01%			30.000,00	0,01%
	3	Gürültü Kirliliği İzleme Projesi	136.580,00	0,05%			136.580,00	0,05%
	4	Hava Kirliliği İzleme Projesi	102.290,00	0,04%			102.290,00	0,04%
2.3.3		BAYTS (Bitkisel atık yağ toplama sisteminin) ilçede düzenli hale getirilmesi						
	1	Bitkisel atık yağ üreticilerinin lisanslı atık yağ toplayıcılarla sözleşme yapmasının sağlanması	0,00	0,00%			0,00	0,00%
	2	Bitkisel Atık Yağ üreten işletmelerde yağların polar madde miktarının izlenmesi	500,00	0,00%			500,00	0,00%
	3	Hanelerden kaynaklanan Bitkisel Atık Yağların toplanabilmesi için atık yağ bidonlarının temin edilmesi ve dağıtımı	0,00	0,00%			0,00	0,00%
2.3.5		Belediye Bünyesindeki elektronik atıkların düzenli toplanması						
	1	Nilüfer Elektronik Atık Toplama Projesi	2.000,00	0,00%			2.000,00	0,00%
2.3.6		Yenilenebilir Kaynakları Destekleme Projesi						
	1	Yenilenebilir Kaynakları Destekleme Projesi	10.000,00	0,00%			10.000,00	0,00%
2.4.1		İlçe genelinde Temizlik İşleri Hizmetlerinin sürdürülme						

	1	Nilüfer'de bütün cadde ve sokakların sürekli temiz kalması sağlanacak şelikde temizlik hizmetlerinin gerçekleştirilmesi ve ambalaj atıklarının toplama sisteminin sürdürülmesi ve yaygınlaştırılması.	17.500.000,00	6,60%			17.500.000,00	6,60%
	2	Nilüfer'de bilgilendirme çalışmaları yapılarak toplanan geri dönüşüm miktarının artırılması	1.000.000,00	0,38%			1.000.000,00	0,38%
	3	Tadilat ve kullanılmayan ev eşyası toplama hizmetinin yaygınlaştırılması	0,00	0,00%			0,00	0,00%
	4	Atık kovalarının temini, yerleştirilmesi ve yaygınlaştırılması	2.500.000,00	0,94%			2.500.000,00	0,94%
2.5.1		Nilüferlilerin yeşil alan bilincini artıran katılımcı faaliyetler düzenlenmesi						
	1	Resim-Şiir Yarışması düzenlenmesi	7.000,00	0,00%			7.000,00	0,00%
	2	En Güzel Ev-Site/Fabrika Bahçe Yarışması düzenlenmesi	0,00	0,00%			0,00	0,00%
	3	Bahçıvanlık Kursu düzenlenmesi	0,00	0,00%			0,00	0,00%
2.5.2		Yıl içerisinde inşaatı tamamlanmış olan parkların bitkilendirilmesi, çiminin ekilmesi ve oyun grupları, spor aletleri, kent mobilyaları ile parkların hizmete sunulması						
	1	Yıl içerisinde inşaatı tamamlanmış olan parkların bitkilendirilmesi, çiminin ekilmesi ve oyun grupları, spor aletleri, kent mobilyaları ile parkların hizmete sunulması	1.500.000,00	0,57%			1.500.000,00	0,57%
2.5.3		Ağaçlandırma kampanyaları ile her yıl Belediye mülkiyetindeki park alanları ile refüj ve tretuvarların ağaçlandırılması						

	1	Aaçlandırma kampanyaları ile her yıl Belediye mülkiyetindeki park alanları ile refüj ve tretuvarların aaçlandırılması	1.500.000,00	0,57%			1.500.000,00	0,57%
2.5.4		Mevcut düzenlenmiş yeşil alanlardan memnuniyeti artıracak düzeyde bakım yapılması						
	1	Mevcut düzenlenmiş yeşil alanlardan memnuniyeti artıracak düzeyde bakım yapılması	9.600.000,00	3,62%			9.600.000,00	3,62%
2.5.5		Kent ve kent ölçeğinde hizmet verecek yeşil alan ve rekreasyon alanları yaratılması						
	1	Nilüfer Doğa Parkı yapımı (Çamlıca)	1.000,00	0,00%			1.000,00	0,00%
	2	Balat Ormanı 1.Etap projesi yapımı	2.500.000,00	0,94%			2.500.000,00	0,94%
	3	Atatürk Kent Ormanı yapım işleri	0,00	0,00%			0,00	0,00%
	4	Nilüferin çeşitli bölgelerine park yapılması	5.000.000,00	1,89%			5.000.000,00	1,89%
	5	Altınşehir Mah. Halkevi ve etrafi park düzenlemesi (Cami çevresi)	1.000.000,00	0,38%			1.000.000,00	0,38%
	6	Kayapa ve Hasanağa göl çevresi rekreasyon alanı	0,00	0,00%			0,00	0,00%
	7	Doğal Yaşam Merkezi ve hayvan Mezarlığı	250.000,00	0,09%			250.000,00	0,09%
2.6.1		Nilüfer İlçesi genelinde sağlık hizmetlerinin sunulması.						
	1	Uludağ Üniversitesi Tıp Fakültesi Halk Sağlığı Anabilim Dalı ile birlikte koruyucu hekimlik kapsamında halk sağlığı çalışmalarında bulunulması	874.770,00	0,33%			874.770,00	0,33%
	2	İhtiyaç sahibi hastaların nakillerinin sağlanması	67.290,00	0,03%			67.290,00	0,03%
	3	Defin hizmetlerinin yürütülmesi	136.580,00	0,05%			136.580,00	0,05%

	4	Halk sađlıđı ile ilgili iřyeri denetimlerinin yapılması	134.580,00	0,05%			134.580,00	0,05%
	5	Nilüfer Aile Planlama Projesi	5.000,00	0,00%			5.000,00	0,00%
2.6.5		Veteriner hizmetleri ile salgın hastalıklar ile ilgili mücadele ve bilgilendirme çalışmalarının yapılması.						
	1	Veteriner hizmetleri ile salgın hastalıklar ile ilgili mücadele ve bilgilendirme çalışmalarının yapılması	1.000.000,00	0,38%			1.000.000,00	0,38%
	2	Verilen bölgelerde evcil hayvan parklarına uyarıcı levha ve özel aparat yerleştirilmesi	90.000,00	0,03%			90.000,00	0,03%
	4	Okullarda ve mahallelerde çevre zararlıları, sokak hayvanları ile ilgili eğitim çalışmalarının yapılması.	1.000,00	0,00%			1.000,00	0,00%
	5	Sahipli ve sahipsiz hayvanlarla ilgili envanter çalışmalarının yapılması.	1.000,00	0,00%			1.000,00	0,00%
2.6.6		NİSAM (Nilüfer İşçi Sađlıđı Merkezi) projesinin yapılması						
	1	NİSAM (Nilüfer İşçi Sađlıđı Merkezi) projesinin yapılması	0,00	0,00%			0,00	0,00%
2.7.1		Nilüfer ilçesinde ulaşım hizmetlerinin yaya öncelikli planlanması						
	1	İmar planlarında yer alan mülkiyet problemi olmayan tüm yolların açılması	2.000.000,00	0,75%			2.000.000,00	0,75%
	2	Kentin alt yapısı tamamlanmış, yapılaşması yoğunlaşmış yollarının güvenli, uygun yolculuk imkanı sağlayabilecek şekilde asfaltlanması	15.000.000,00	5,66%			15.000.000,00	5,66%
	3	Araç ve makine parkında teknolojiye ayak uydurmak için araç ve makinelerin yenilenmesi	2.200.000,00	0,83%			2.200.000,00	0,83%
	4	Açılan yolların gerekli iyileştirme ve onarım faaliyetlerinin yürütülmesi	4.000.000,00	1,51%			4.000.000,00	1,51%

2.7.5		Yayaların ulaşımını kolaylaştıracak yapıların Bakım Ve Onarımlarının Gerçekleştirilmesi					
	1	Muhtelif Üst Geçitlerin Bakım Onarımlarının Yapılması	1.000,00	0,00%		1.000,00	0,00%
	2	Yol Bakım Onarım	50.000,00	0,02%		50.000,00	0,02%
2.7.6		Bordür trotuar yapım bakım ve onarımı					
	1	Bordür Trotuar Yapılması	13.000.000,00	4,91%		13.000.000,00	4,91%
2.7.7		Otopark yapımı					
	1	Karaman Bölgesel Otoparkı ve Pazaryeri	1.500.000,00	0,57%		1.500.000,00	0,57%
	2	Konak Bölgesel Otoparkı	500.000,00	0,19%		500.000,00	0,19%
	3	İhsaniye Kent Meydanı Otoparkı	0,00	0,00%		0,00	0,00%
2.7.8		Yollardaki elektrik direklerinin kaldırılması					
	1	Yollardaki elektrik direklerinin kaldırılması / bakım ve onarımı	290.000,00	0,11%		290.000,00	0,11%
2.7.9		Nilüfer'de trafik bilincinin oluşması ve sürdürülebilirliğinin sağlanmasına yönelik çalışmalar yapılması					
	1	Nilüfer Trafik Eğitim Alanı	0,00	0,00%		0,00	0,00%
2.8.1		Tüm Nilüferlilerin faydalanabileceği yeni spor tesisleri ve alanları oluşturulması					
	1	Beşevler Stadyumu-Spor Salonu ve Gençlik Merkezi Projesi	6.000.000,00	2,26%		6.000.000,00	2,26%
	2	Üçevler Spor Tesisleri Revizyonu Projesi	1.000.000,00	0,38%		1.000.000,00	0,38%
	3	Çalı Halı Futbol Sahası Yapılması	0,00	0,00%		0,00	0,00%

	4	İhşaniye spor tesisleri yapımı	0,00	0,00%			0,00	0,00%
	5	Konak Spor Salonu yapımı	1.000,00	0,00%			1.000,00	0,00%
	6	Altınşehir / Ertuğrul kapalı ve açık yüzme havuzu yapımı	1.000,00	0,00%			1.000,00	0,00%
	7	Ertuğrul Spor Salonunun yapılması	1.000,00	0,00%			1.000,00	0,00%
	8	Barış Spor Salonu ve Gençlik Merkezi	1.500.000,00	0,57%			1.500.000,00	0,57%
	9	Altı Beldeye Spor Salonu Yapımı (7 adet)	3.000.000,00	1,13%			3.000.000,00	1,13%
	10	Görükle Göçmen Konutlarına Tenis Kortları Yapımı	1.000,00	0,00%			1.000,00	0,00%
	11	Basketbol Sahaları Yapılması	1.000,00	0,00%			1.000,00	0,00%
	12	Halı Sahaları Yapılması	1.000.000,00	0,38%			1.000.000,00	0,38%
	13	Metro Kuzey Tam Olimpik Yüzme Havuzu Spor Merkezi	0,00	0,00%			0,00	0,00%
	14	Beşevler Jimlastik salonu	3.500.000,00	1,32%			3.500.000,00	1,32%
	15	Görükle spor parkı yapılması	1.000.000,00	0,38%			1.000.000,00	0,38%
	16	Yüzüncüyıl Spor ve Sanat Evi	1.000,00	0,00%			1.000,00	0,00%
	17	İhşaniye halısaha soyunma odaları ve lokal binası	50.000,00	0,02%			50.000,00	0,02%
	18	Çamlıca ve Barış Mah. Halı Saha Yanı Sosyal Tesis ve Çevre Düzenlemesi	500.000,00	0,19%			500.000,00	0,19%
	19	Uludağ Üniversitesine Açık Spor Alanları ve Soyunma Odaları Yapımı	200.000,00	0,08%			200.000,00	0,08%
2.8.2		Mevcut spor tesis ve alanlarının bakım ve onarımlarının yapılması						
	1	Muhtelif Spor Sahalarının Onarımı	150.000,00	0,06%			150.000,00	0,06%

	2	Basketbol Sahalarının Onarımı	150.000,00	0,06%			150.000,00	0,06%
	3	Nilüfer belediye sınırları içindeki muhtelif okullarda bakım ve onarım yapılması işi	1.500.000,00	0,57%			1.500.000,00	0,57%
	4	Özlüce Ahmet Muharrem Okuluna Ek Derslik Yapılması	1.000.000,00	0,38%			1.000.000,00	0,38%
	5	Zekai Gümüşiş Okuluna Çok amaçlı Salon Yapılması	250.000,00	0,09%			250.000,00	0,09%
2.8.3		Nilüferlileri spor yapmaya teşvik edecek aktivite ve organizasyonlar düzenlenmesi						
	1	Nilüferlileri spor yapmaya teşvik edecek aktivite ve organizasyonlar düzenlenmesi	1.550.000,00	0,59%			1.550.000,00	0,59%
3.1.1		İyi yönetişimi sağlamak için paydaşlarla iletişimde sistematik yöntemlerin geliştirilmesi ve uygulanması						
	1	Faaliyet Raporunun hazırlanması ve paylaşılması	10.000,00	0,00%			10.000,00	0,00%
	2	İç iletişim eylem planı hazırlanması ve her yıl güncellenmesi	0,00	0,00%			0,00	0,00%
	3	Paylaşım toplantıları düzenlenmesi	10.000,00	0,00%			10.000,00	0,00%
	4	Kentlilik bilincinin gelişmesi ve sosyal sorumlulukla ilgili araştırma ve geliştirme çalışmalarının yapılması	2.000,00	0,00%			2.000,00	0,00%
	5	Paydaş İletişim Eylem Planının hazırlanması ve güncellenmesi	0,00	0,00%			0,00	0,00%
3.1.2		Kentlilik bilinci ve aidiyet duygusunun kazandırılmasına yönelik çalışmaların yürütülmesini sağlamak						
	1	Başkanla Nilüferlilerin iletişimini düzenleyen uygulamalar yapılması - Muhtar Ziyaretleri	7.000,00	0,00%			7.000,00	0,00%

	2	Nilüferlilerin belediye hizmetleri konusunda bilgi sahibi olmasını sağlayacak çalışmalar yapılması	5.895.000,00	2,22%			5.895.000,00	2,22%
	3	Önemli günler ve bayramların halkla birlikte kutlanmasını sağlayan organizasyonların düzenlenmesi	1.734.000,00	0,65%			1.734.000,00	0,65%
	4	Nilüfer Kent Konseyi çalışmalarının yürütülmesi	62.500,00	0,02%			62.500,00	0,02%
	5	Nilüfer Kadın Meclisi çalışmalarının yürütülmesi	62.500,00	0,02%			62.500,00	0,02%
	6	Nilüfer Gençlik Meclisi çalışmalarının yürütülmesi	62.500,00	0,02%			62.500,00	0,02%
	7	Mahalle Komiteleri çalışmalarının yürütülmesi	62.500,00	0,02%			62.500,00	0,02%
	8	Başkanla Nilüferlilerin iletişimini düzenleyen uygulamalar yapılması - Muhtar Ziyaretleri	5.000,00	0,00%			5.000,00	0,00%
3.2.1		Toplumsal cinsiyet eşitliği yaklaşımının belediye genelinde yaygınlaştırılarak tüm hizmetlere yansımaları sağlamak						
	1	Belediye genelinde toplumsal cinsiyet eşitliğine duyarlılığın artırılması ile ilgili faaliyetlerin sürdürülmesi.	137.000,00	0,05%			137.000,00	0,05%
	2	Kadın sığınma evinin işletilmesi	433.000,00	0,16%			433.000,00	0,16%
	3	FSM Kadın Dernekleri Projesi	500.000,00	0,19%			500.000,00	0,19%
3.3.2		Başvuru yapan iş yerlerinin ruhsatlandırılma oranının artırılması.						
	1	İş yerlerinin ruhsatlandırılması ile ilgili iç koordinasyonun yeniden yapılandırılması sağlanarak, başvuruların etkin bir şekilde takip edilmesi	9.000,00	0,00%			9.000,00	0,00%

3.3.3		Çevre ve Toplum sağlığını gözeterek ilçe genelinde etkili denetimlerin yapılması.					
	1	İşyeri etkin denetimleri	1.317.885,00	0,50%		1.317.885,00	0,50%
	2	Seyyarlarla mücadele	1.375.190,00	0,52%		1.375.190,00	0,52%
	3	Hafriyatla ilgili takip ve kontrol işlemleri	744.920,00	0,28%		744.920,00	0,28%
3.4.1		Nilüferlilerin faydalanacakları yeni kültürel tesislerin yapılması					
	1	Nilüfer Kültür Merkezi yapılması	0,00	0,00%		0,00	0,00%
	2	Merkez Kütüphane yapılması	1.000,00	0,00%		1.000,00	0,00%
	3	NİL-UÇAK (Nilüfer Model Uçak Pisti) yapımı	1.000,00	0,00%		1.000,00	0,00%
	4	MÜZİMER (Müzik Eğitim Merkezi) yapımı	1.000,00	0,00%		1.000,00	0,00%
	5	Nilüfer Arena	0,00	0,00%		0,00	0,00%
	6	Balat Mah. Kültür Merkezi yapılması	1.000,00	0,00%		1.000,00	0,00%
	7	Ertuğrul Mah. Kültür Merkezi yapılması	1.000,00	0,00%		1.000,00	0,00%
	8	Kültür Mah. Kültür Merkezi yapılması	300.000,00	0,11%		300.000,00	0,11%
	9	Görükle Kuzey Kültür Merkezi yapılması	500.000,00	0,19%		500.000,00	0,19%
	10	Görükle Güney Kültür Merkezi yapılması	1.000,00	0,00%		1.000,00	0,00%
	11	Zeki Müren Evi yapılması	150.000,00	0,06%		150.000,00	0,06%
	12	Orhangazi Yeniköy Düğün Salonu Yapılması	150.000,00	0,06%		150.000,00	0,06%
3.4.2		Nilüferin gereksinimlerini karşılayacak kültürel organizasyonların düzenlenmesi					

	1	Kültürevi Etkinlikleri	1.141.200,00	0,43%			1.141.200,00	0,43%
	2	Yaz Etkinlikleri	494.400,00	0,19%			494.400,00	0,19%
	3	Festival, Şenlik ve Sempozyumlar	1.228.200,00	0,46%			1.228.200,00	0,46%
	4	Önemli gün ve hafta etkinlikleri	322.800,00	0,12%			322.800,00	0,12%
	5	Kütüphane Etkinlikleri	792.000,00	0,30%			792.000,00	0,30%
	6	Nilüfer Prodüksiyon Tiyatrosu	180.000,00	0,07%			180.000,00	0,07%
3.4.3		Nilüferlilerin katılımı ile geniş etkileri olacak sosyal organizasyonlar düzenlenmesi						
	1	Çocuklara yönelik sosyal etkinlikler (KSİM)	140.400,00	0,05%			140.400,00	0,05%
	2	Kadınlara yönelik sosyal etkinlikler (KSİM)	249.600,00	0,09%			249.600,00	0,09%
	3	Genel halka yönelik sosyal etkinlikler (KSİM)	72.000,00	0,03%			72.000,00	0,03%
	4	Engellilere yönelik sosyal etkinlikler (SYİM)	200.000,00	0,08%			200.000,00	0,08%
	5	Çocuklara yönelik sosyal etkinlikler (SYİM)	350.000,00	0,13%			350.000,00	0,13%
	6	Kadınlara yönelik sosyal etkinlikler (SYİM)	113.000,00	0,04%			113.000,00	0,04%
	7	Genel halka yönelik sosyal etkinlikler (SYİM)	2.001.000,00	0,76%			2.001.000,00	0,76%
	8	Ev ve Kişisel Bakım Hizmetleri	60.000,00	0,02%			60.000,00	0,02%
3.5.2		Engelsiz Nilüfer projesinin uygulanması						
	1	Engelsiz Nilüfer projesinin uygulanması	200.000,00	0,08%			200.000,00	0,08%
	2	Nilüfer Huzurevi Projesi	0,00	0,00%			0,00	0,00%
4.1.1		Nilüfer'in tarihi ve kültürel mirasının tespit edilmesi ve						

		gelecek nesillere aktarılmasının sağlanması					
	1	Nilüfer'in tarihi ve kültürel mirasının kayıt altına alınması ve korunması	225.000,00	0,08%		225.000,00	0,08%
	2	Tescilli yapıların kamulaştırılarak korunmasının sağlanması	135.000,00	0,05%		135.000,00	0,05%
4.1.2		Nilüfer'in doğal, tarihi ve kültürel mirasının çeşitli projelerle turistik açıdan etkin hale getirilmesi					
	1	Tespit edilen bölgelerde restorasyon ve rekonstrüksiyon çalışmaları yapılması (GÜMÜŞTEPE, DEMİRCİ, GÖLYAZI VE ÖZLÜCE BÖLGELERİ)	1.500.000,00	0,57%		1.500.000,00	0,57%
	2	Balat Kuru İstasyonu Parkı	0,00	0,00%		0,00	0,00%
	3	Kardeş Kentler Festivalinin düzenlenmesi	240.000,00	0,09%		240.000,00	0,09%
	4	Kite Kervansarayını	0,00	0,00%		0,00	0,00%
	5	Ürünlü Mah. Hamam Restorasyonu	200.000,00	0,08%		200.000,00	0,08%
	6	Tahtalı Köyü Arkeolojik Sit Alanı Koruma Projesi (Hamam, Cami ve Evler)	1.000,00	0,00%		1.000,00	0,00%
	7	Çatalağıl Köyü Kilise Restorasyonu	1.000,00	0,00%		1.000,00	0,00%
	8	Gölyazı Sübyan Mektebi Restorasyonu	200.000,00	0,08%		200.000,00	0,08%
	9	Gölyazı Yel değirmeni Restorasyonu	150.000,00	0,06%		150.000,00	0,06%
	10	Balat Nilüfer Hatun Köprüsü Restorasyonu	200.000,00	0,08%		200.000,00	0,08%
4.1.3		Nilüfer'de kardeş şehir ilişkilerinin daha etkin hale getirilerek ulusal ve uluslar arası tanınırlığı sağlamak					
	1	Kardeş şehir ilişkilerinin yürütülmesi ve geliştirilmesi	0,00	0,00%		0,00	0,00%
	2	FMDV Türkiyede'ki Yerel Yönetimlere Finansal Çözümler Toplantısının	60.000,00	0,02%		60.000,00	0,02%

		düzenlenmesi.					
4.2.1		Belediyeye başvuru yapan işsizlerin işverenlerin ihtiyacı olan nitelikleri kazanmaları için meslek edindirme programları düzenlenmesi					
	1	Belediyeye başvuru yapan işsizlerin işverenlerin ihtiyacı olan nitelikleri kazanmaları için meslek edindirme programları düzenlenmesi	112.000,00	0,04%		112.000,00	0,04%
4.3.1		Üniversite ve Sivil Toplum kuruluşları işbirliği ile Nilüfer`de Tarım ve Hayvancılığı geliştirmek amacıyla eğitim programları düzenlenmesi					
	1	Üniversite ve Sivil Toplum kuruluşları işbirliği ile Nilüfer`de Tarım ve Hayvancılığı geliştirmek amacıyla eğitim programları düzenlenmesi	0,00	0,00%		0,00	0,00%
Performans Hedefleri Maliyetleri Toplamı			265.000.000,00	100%		265.000.000,00	100%
Genel Yönetim Giderleri							
Diğer İdarelere Transfer Edilecek Kaynaklar Toplamı							
Genel Toplam			265.000.000,00	100%		265.000.000,00	100%