

**T.C.  
ÇORUM  
İL ÖZEL İDARESİ**

**2014 YILI  
PERFORMANS PLANI**

## ÜST YÖNETİCİ SUNUŞU

Bilindiği üzere, 5018 sayılı Kamu Mali Yönetimi ve Kontrol Kanunu ile; kalkınma planları ve programlarında yer alan politika ve hedefler doğrultusunda kamu kaynaklarının etkili, ekonomik ve verimli bir şekilde elde edilmesi ve kullanılmasını, hesap verebilirliği ve mali saydamlığı sağlamak üzere, kamu mali yönetiminin yapısını ve işleyişini, kamu bütçelerinin hazırlanmasını, uygulanmasını, tüm mali işlemlerin muhasebeleştirilmesini, raporlanmasını ve mali kontrolünü düzenlemek amaçlanmaktadır.

Belirtilen Kanunun kamu kaynaklarının kullanımı ile ilgili genel esasların düzenlendiği bölümünde; kamu idarelerinin stratejik plan hazırlayarak geleceğe ilişkin misyon ve vizyonlarını oluşturmaları, stratejik amaçlar ve ölçülebilir hedefler saptamaları ve bütçelerini de stratejik planlarında yer alan misyon, vizyon, stratejik amaç ve hedefleri ile uyumlu ve performans esasına dayalı olarak hazırlanması hususu düzenlenmiştir.

5302 sayılı İl Özel İdaresi Kanunu'nda da Valinin, bütçenin hazırlanmasına esas teşkil edecek şekilde stratejik plân ve yıllık performans plânını hazırlayacağı hükmü yer almaktadır.

Kamu İdarelerinde Stratejik Planlamaya İlişkin Usul ve Esaslar Hakkındaki Yönetmeliğin 7. Maddesinin 3. Fıkrasının (ç) bendi gereğince, İl Genel Meclisinin 03.11.2009 tarih ve 157 sayılı kararı ile yenilenen 2010 - 2014 yılları stratejik planına uygun olarak hazırlanan 2014 yılı performans planının, kaynakların verimli, etkili ve ekonomik kullanılmasında rehber olmasını temenni ediyor, planın yürütülmesine katkı sağlayacak tüm birim yöneticilerine ve çalışanlarına teşekkürlerimi sunuyorum.

**Sabri BAŞKÖY**

**Vali**

# İÇİNDEKİLER

## I. GENEL BİLGİLER

A- YETKİ GÖREV VE SORUMLULUKLAR

B- TEŞKİLAT YAPISI

C- FİZİKSEL KAYNAKLAR

D- İNSAN KAYNAKLARI

E- DİĞER HUSUSLAR

## II. PERFORMANS BİLGİLERİ

A- TEMEL POLİTİKA VE ÖNCELİKLER

B- AMAÇ VE HEDEFLER

C- PERFORMANS HEDEF VE GÖSTERGELİRİ İLE FAALİYETLER

D- İDARENİN TOPLAM KAYNAK İHTİYACI

E- DİĞER HUSUSLAR

## III. EKLER

## A-YETKİ GÖREV VE SORUMLULUKLAR

5302 sayılı İl Özel İdaresi Kanununun 6. maddesinde İl Özel İdaresinin görev ve sorumlulukları şu şekilde düzenlenmiştir:

### **“İl Özel İdaresi mahallî müşterek nitelikte olmak şartıyla;**

a) Gençlik ve spor, sağlık, tarım, sanayi ve ticaret; Belediye sınırları il sınırı olan Büyükşehir Belediyeleri hariç ilin çevre düzeni plânı, bayındırlık ve iskân, toprağın korunması, erozyonun önlenmesi,kültür, sanat,turizm, sosyal hizmet ve yardımlar, yoksullara mikro kredi verilmesi, çocuk yuvaları ve yetiştirme yurtları; ilk ve orta öğretim kurumlarının arsa temini, binalarının yapım, bakım ve onarımı ile diğer ihtiyaçlarının karşılanmasına ilişkin hizmetleri **il sınırları içinde,**

b) İmar, yol, su, kanalizasyon, katı atık, çevre, acil yardım ve kurtarma, orman köylerinin desteklenmesi, ağaçlandırma, park ve bahçe tesisine ilişkin hizmetleri **belediye sınırları dışında** yapmakla görevli ve yetkilidir.

Merkezi idare tarafından yürütülen görev ve hizmetlere ait yatırımlardan ilgili bakanlıkça uygun görülenler, il özel idareleri eliyle de gerçekleştirilebilir.Bu yatırımlara ait ödenekler, ilgili kuruluş tarafından o il özel idaresi bütçesine aktarılır. İl Özel İdaresi bu yatırımların yüzde yirmibeşine kadar olan kısmı için kendi bütçesinden harcama yapabilir.Merkezi idare, ayrıca desteklemek ve geliştirmek istediği hizmetleri proje bazında gerekli kaynaklarını ilgili il özel idaresine aktarmak suretiyle onlarla işbirliği içinde yürütebilir.Bu kaynak ve ödenekler Özel İdare bütçesi ile ilişkilendirilemez ve başka amaçla kullanılamaz. **(Ek cümle: 6/4/2011-6225/1 md.)** Bu fıkra kapsamında belirli bir projenin gerçekleştirilmesi amacıyla il özel idaresine aktarıldığı halde, aktarıldığı mali yılı takip eden yıl sonuna kadar tahsis edildiği proje için kullanılamayacağı anlaşılan ödenekler, ilgili Bakanın onayı ile bu fıkra kapsamında değerlendirilmek ve başka bir projede kullanılmak üzere aynı veya başka bir il özel idaresine veya ilgili mevzuatı çerçevesinde kullanılmak üzere Toplu Konut İdaresine aktarılabilir.

**(Ek fıkra 1/7/2006- 5538/26 )**İl Özel İdaresi bütçesinden, emniyet hizmetlerinin gerektirdiği teçhizat alımıyla ilgili harcamalar yapılabilir.

İl çevre düzeni plânı; valinin koordinasyonunda, Büyükşehirlerde Büyükşehir belediyeleri, diğer illerde il belediyesi ve il özel idaresi ile birlikte yapılır. İl çevre düzeni plânı belediye meclisi ile il genel meclisi tarafından onaylanır.

Hizmetlerin yerine getirilmesinde öncelik sırası, İl Özel İdaresinin malî durumu, hizmetin ivediliği ve verildiği yerin gelişmişlik düzeyi dikkate alınarak belirlenir.

İl Özel İdaresi hizmetleri, vatandaşlara en yakın yerlerde ve en uygun yöntemlerle sunulur. Hizmet sunumunda özürlü, yaşlı, düşkün ve dar gelirlilerin durumuna uygun yöntemler uygulanır.Hizmetlerin diğer mahallî idareler ve kamu kuruluşları arasında bütünlük ve uyum içinde yürütülmesine yönelik koordinasyon o ilin valisi tarafından sağlanır.

4562 sayılı Organize Sanayi Bölgeleri Kanunu ile Sanayi ve Ticaret Bakanlığına ve organize sanayi bölgelerine tanınan yetki ve sorumluluklar bu Kanun kapsamı dışındadır.”

Anılan Kanunun 7. maddesinde de il özel idaresinin yetki ve imtiyazları şu şekilde düzenlenmiştir:

### **“İl Özel İdaresinin yetkileri ve imtiyazları şunlardır:**

- a) Kanunlarla verilen görev ve hizmetleri yerine getirebilmek için her türlü faaliyette bulunmak, gerçek ve tüzel kişilerin faaliyetleri için kanunlarda belirtilen izin ve ruhsatları vermek ve denetlemek.
- b) Kanunların İl Özel İdaresine verdiği yetki çerçevesinde yönetmelik çıkarmak, emir vermek, yasak koymak ve uygulamak, kanunlarda belirtilen cezaları vermek.
- c) Hizmetlerin yürütülmesi amacıyla, taşınır ve taşınmaz malları almak, satmak, kiralamak veya kiraya vermek, takas etmek, bunlar üzerinde sınırlı aynı hak tesis etmek.
- d) Borç almak ve bağış kabul etmek.
- e) Vergi, resim ve harçlar dışında kalan ve miktarı yirmibeşmilyar Türk Lirasına kadar olan dava konusu uyuşmazlıkların anlaşmayla tasfiyesine karar vermek.
- f) Özel kanunları gereğince il özel idaresine ait vergi, resim ve harçların tarh, tahakkuk ve tahsilini yapmak.
- g) Belediye sınırları dışındaki gayri sıhhi müesseseler ile umuma açık istirahat ve eğlence yerlerine ruhsat vermek ve denetlemek.

Ancak, sivil hava ulaşımına açık havaalanları bünyesinde yer alan tüm tesislere işyeri açma ve çalışma ruhsatı dahil her türlü ruhsat, sivil havacılık Genel müdürlüğü tarafından verilir. .Bu konuya ilişkin Havacılık Genel müdürlüğünce hazırlanacak yönetmelik düzenlenir.

İl Özel İdaresi, hizmetleri ile ilgili olarak, halkın görüş ve düşüncelerini belirlemek amacıyla kamuoyu yoklaması ve araştırması yapabilir.

İl Özel İdaresinin mallarına karşı suç işleyenler Devlet malına karşı suç işlemiş sayılır.2886 Sayılı Devlet İhale Kanununun 75’inci maddesi hükümleri İl özel idaresi taşınmazları hakkında da uygulanır.

İl Özel İdaresinin proje karşılığı borçlanma yoluyla elde edilen gelirleri, vergi, resim ve harçları, şartlı bağışlar ve kamu hizmetlerinde fiilen kullanılan malları haczedilemez.”

## **B-TEŞKİLAT YAPISI**

Çorum İl Özel İdaresi , norm kadro ilke ve esaslara uygun olarak , İl Genel Meclisininin 06.10.2006 tarih ve 285 sayılı kararı ve 08.02.2008 tarih ve 67 sayılı kararı, 08.07.2010 tarih ve 242 sayılı karar, 02.11.2010 tarih ve 312 sayılı karar ile Örgütsel Teşkilat Şemasında gösterildiği gibi, 1 adet Genel Sekreter, 2 Adet Genel Sekreter Yardımcısı, 12 Adet Müdür, 1 adet Hukuk Müşaviri ve 8 İlçe Özel İdare Müdürleri ile çalışmalarını yürütmektedir.

## ÇORUM İL ÖZEL İDARESİ TEŞKİLAT YAPISI

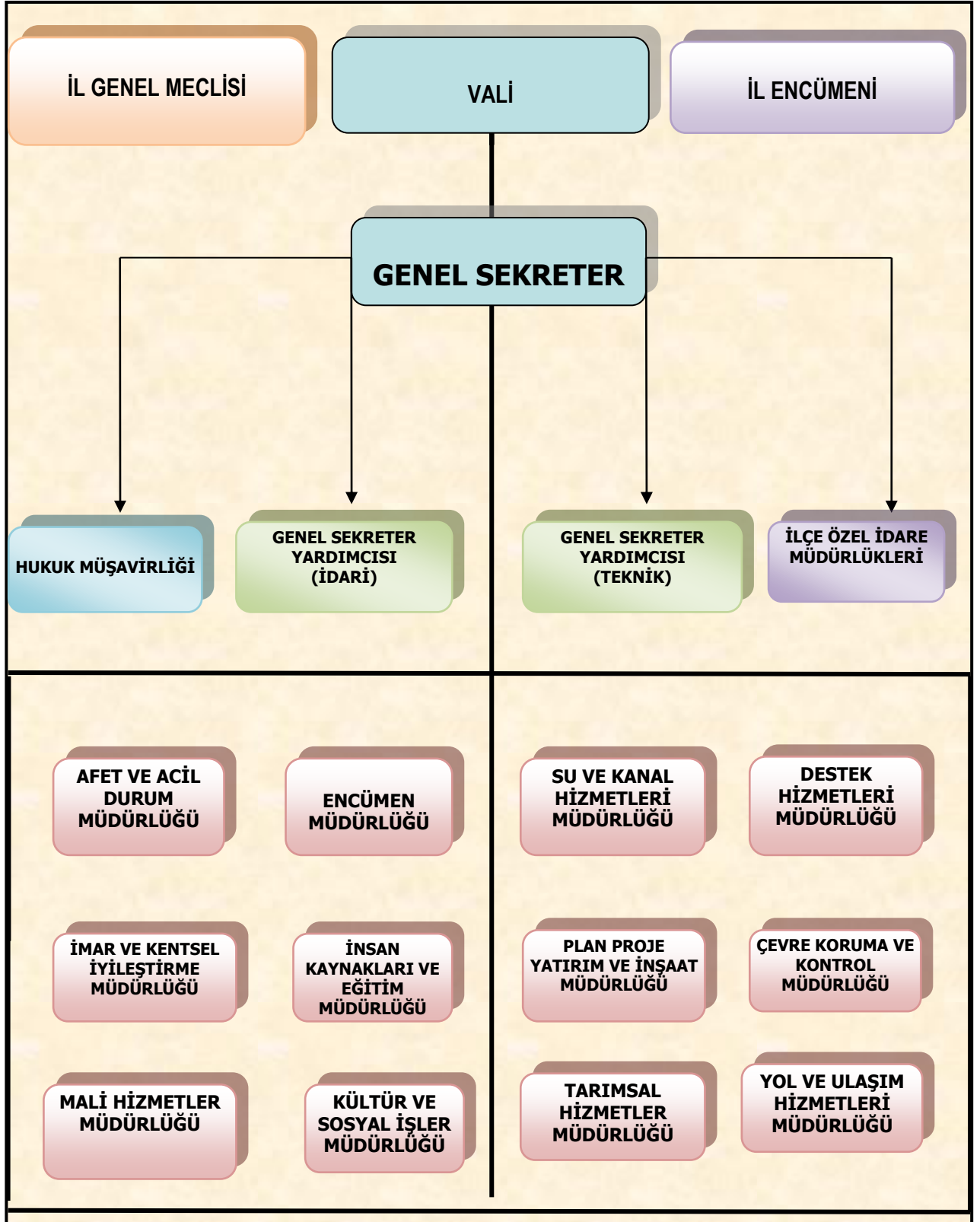

## C. FİZİKSEL KAYNAKLAR

### MÜLKİYETİ İL ÖZEL İDARESİNE AİT GAYRİMENKULLER

SIRA NO	İLÇESİ	GAYRİMENKULLERİN BULUNDUĞU YER	ALAN (M <sup>2</sup> )
<b>LOJMANLAR</b>			
1	Merkez	Vali Konağı	4.700,00
2	Merkez	Binevler Lojmanları	1.896,31
3	Alaca	Kaymakam Lojmanı	2.728,66
4	Bayat	Kaymakam Lojmanı	316,00
5	Boğazkale	Kaymakam Lojmanı (Kaymakamlık Binası Bahçesinde)	100,00
6	Dodurga	Kaymakam Lojmanı	1.500,29
7	İskilip	Kaymakam Lojmanı (Arsa Hazineye ait)	2.359,37
8	Kargı	Kaymakam Lojmanı (Arsa Hazineye ait)	571,85
9	Laçın	Kaymakam Lojmanı	1.226,70
10	Oğuzlar	Kaymakam Lojmanı (Özel İdare Hizmet Binası içerisinde)	725,54
11	Ortaköy	Kaymakam Lojmanı	386,00
12	Mecitözü	Kaymakam Lojmanı	3.096,00
13	Sungurlu	Kaymakam Lojmanı (Arsa Hazineye ait)	3.500,00
14	Uğurludağ	Kaymakam Lojmanı(Arsa Hazineye ait)	3.428,74
15	Osmancık	Kaymakam Lojmanı	581,12
16	Boğazkale	Personel Lojmanı ( Köy içi mevki)	1.761,42
17	Merkez	Personel Lojmanları (457+418,20+464,78)	1.339,98
<b>ARAZİLER</b>			
1	Merkez	Kayak tesisi yeri ( Çalyayla köyü)	47.568,22
2	Merkez	Fidanlık (Çomar )	26.416,00
3	Boğazkale	Kültür varlığı (Cevizliköm mevki )	9.950,00
4	Mecitözü	Tarla	26.250,00
<b>ARSALAR</b>			
1	Merkez	128825/151,00 hisseli arsa (Yavruturna Mahallesi )	151,00
2	Merkez	Otopark (Yavruturna Mah.)	2.406,79
3	Merkez	Arsa (Ayarık Mah.)	19.121,10
4	Merkez	Katı Atık Tesis alanı (Celilkırı )	674.016,64
5	Merkez	Havaalanı arsası ( Yaydığıın-Celilkırı )	534.450,29
6	Alaca	İlçe Mil.Eğ.Md tahsisli ( Gülhan Mah)	2.485,32
7	Alaca	Arsa (Denizhan Mah.)	395,86
8	Laçın	Arsa (Dağdibi mevki)	544,61
9	Ortaköy	Arsa (Suyolu mevki)	1.040,61

10	Kargı	Arsa (Bahçelievler mah)	502,42
11	Bayat	Arsa (Yatukcu mahallesi İğdeli mevki)	11.934,35
12	Bayat	Arsa 109.118,70 m2 arsanın 333/109119 hissesi özel idarenin (Yatukcu Mahallesi İğdeli mevki)	333,00
<b>İŞHANI- HİZMET BİNASI</b>			
1	Alaca	9 adet dükkan ( Tutluk mevki)	327,20
2	İskilip	İşhanı (Çorum Yolu)	811,58
3	Sungurlu	İşhanı (Şekerpinar mah)	1.450,66
4	Uğurludağ	Hizmet binası (Yenicamii )	596,84
5	Oğuzlar	Hizmet Binası (Çeşme mevki )	725,54
6	Merkez	İl Genel Meclisi (Yavruturna Mah)	1.829,62
7	Merkez	İl Özel İdare Hizmet Binası (Gülabibey Mah).	47.600,00
8	Merkez	Hizmet Binası (Gülabibey Mah. Hazineden tahsisli- Afet ve Acil Durum Müdürlüğü tarafından kullanılmaktadır.)	7.456,00
9	Bayat	Hizmet Binası (Yeni Mah).	1.562,00
10	Boğazkale	Kaymakamlık Hiz.Bin (Boğazkale mevki)	4.584,00
11	Laçın	Kaymakamlık Hizmet Binası (Köyiçi mev)	1.729,51
<b>DiĞER BİNALAR</b>			
1	Merkez	İl Halk Kütüphanesi-Kültür Turizm Md.tahsisli (Bahçelievler Mah)	913,22
2	Merkez	Akşam Sanat Okulu M.E.M tahsisli (Gülabibey Mah.)	1.470,00
3	Merkez	Öğretmenevi Milli Eğitim Müdürlüğüne Tahsisli (Bahçelievler Mah)	819,37
4	Merkez	Sağlık ocağı Sağlık Md.Tahsisli (Gülabibey Mah.)	1.716,00
5	Merkez	Kız öğrenci yurdu Milli Eğitim Müdürlüğüne Tahsisli (Ulukavak Mah)	3.617,00
6	Merkez	Asfalt plent tesisi ( Sapaköy köyü )	19.100,00
7	Merkez	Vilayetler Hizmet Birliği Yurt Binası (Milli Eğitim Müdürlüğü Kullanımında)	11.900,00
8	Ankara	Öğrenci Yurdu Binası (Kredi Yurtlar Kurumuna tahsisli)	555,00
9	Alaca	Büyük çayır Bakımevi (Hazineye ait)	99.945,64
10	Bayat	Yeni Mah.Bakımevi (Bayat Belediyesi)	552,78
11	İskilip	Hacıpiri Mah.Bakımevi (Hazineye ait)	35.504,00
12	Kargı	Yenimahalle Bakımevi (Kargı Belediyesi)	13.408,00
13	Osmancık	Çiftlikler Mah.Bakımevi	9,558,00
14	Ortaköy	Suyolu Mah.Bakımevi (Hazineye ait)	9.388,00
15	Mecitözü	Kütüphane binası (Camikebir Mah)	370,00
16	Mecitözü	Hamam ve müştemilatı (Figani köyü)	56.264
17	Mecitözü	Tutluk Mev.Bakımevi (Mecitözü Belediye)	1.025,00
18	Sungurlu	Kapıkaya Mah.Bakımevi (Hazineye ait)	364.313,74
19	Mecitözü	İkikatl Ahşap Ev (Tutluk Mahallesi Merzifon Cad.) eski özel idare binası İlçe Milli Eğitim Müdürlüğü kullanıyor	117,00



## İL ÖZEL İDARESİ MAKİNA PARKINDA BULUNAN ARAÇLAR LİSTESİ

MAKİNEİN CİNSİ	MİKTARI
Binek Otomobil	10
Station Otomobil	5
Arazi Taşıtı (Jeep)	1
Pikap	2
Kamyonet	20
Minibüs	9
Kurtarma Aracı	1
Servis Kamyonları	1
Damperli Kamyon	46
Çekici	4
Otobüs	3
Akaryakıt Tankeri	1
Su Tankeri – Arazöz	4
Greyder	27
Dozer	5
Paletli Yükleyici	2
Lastik Tekerlekli Yükleyici	6
Paletli Excavatör	3
Lastik Tekerlekli Excavatör	2
Traktör	1
Kanal Kazıcı	9
Asfalt Yapım Distribütörü	5
Kar Makinesi	1
Vibrasyonlu Silindir	7
Lastik Tekerlekli Kombine Silindir	3
Seyyar Kaynak Aracı	1
Seyyar Yağlama Aracı	1
<b>TOPLAM</b>	<b>180</b>
EKİPMANIN CİNSİ	
Çekilir Tip Akaryakıt Treyleri (Efe)	1
Kompresör	1
Kaya Delme Makinesi	1
Açık Saç Kasalı Yarı Römork	1
Asfalt Roleytank Treyler	1
Asfalt Süpürgesi	2
Semi Treyler	4
Elle Kullanma Yama Silindiri	2
Silindir Taşıyıcı	2
Seyyar Yağlama Makinesi	1
Kaynak Makinesi	1
Jeneratör	7
Motopomp	2
Seyyar Mıçır Eleme Makinası	1
Basınçlı Yıkama	1
Betoniyer	1
Lift	1
Çim Biçme Makinesi	2
Yataklı Kamp Treyler	5
Yemekli Kamp Treyler	3
Yataklı Yemekli Kamp Treyler	7
Seyyar Depo Kamp Treyler	1
Çekilir Tip Su Tankı	4
Çekilir Tip Akaryakıt Tankı	14
Karavan	1
<b>TOPLAM</b>	<b>67</b>
<b>GENEL TOPLAM</b>	<b>247</b>

## ARAÇLARIN DAĞILIMI

CİNSİ	MARKASI	MODELİ	ADET	TOPLAM
Binek Otomobil	Ford	Mondeo	1	10
	Toyota	Corolla	1	
	Tofaş	Doğan SL	1	
	Renault	Reno-9	1	
	Renault	Auetten-Tigve 1.6 Sedan Europa	1	
	Renault	Megan- Sedan	1	
	Renault	Laguna RXE	1	
	Renault	19 Europa 1.6 RNE	1	
	Renault	Megane II	1	
Station Otomobil	Audi	A62.4 Multitro	1	5
	Renault	12 STW	3	
	Tofaş	Kartal SLX	2	
Arazi Taşıtı (Jeep)	Hyundai	Tucson 2.0 CRDI	1	1
Çift Şoför Mahalli Pikap	Toyota	D- HILUK 4x2	2	2
Kamyonet	Landrover	110.111A	1	20
	Toyota	D- HILUK 4x2	3	
	Isuzu	TFS54H-20	6	
	Ford	Ranger 4X2	1	
	Ford	Transit 350m 4X2	2	
	Toyota	Hilux Cab.Adv.4X4	1	
	Fiat	Doblo Combi 1.6M.JET	4	
	Toyota	Hilux Cab.Adv.	2	
Minibüs	Ford	350L	7	9
	Ford	Transit 430-ED	1	
	Volkswagen (Caravelle)	2,5 TDI	1	
Kurtarma Aracı	Fargo	Pd 600 As	1	1
Servis Kamyonları	Mercedes	LK 1513/3.6	1	1
Damperli Kamyonlar	Mercedes	3031K	6	46
	Mercedes	Axor3029K 6x4	12	
	Man	18.220 Fax	2	
	Fatih	220.26/Sht	15	
	Fatih	170.25	1	
	Bmc (Damtrak)	Pro827Cdx	5	
	Bmc	Fatih 280-26SDT	3	
	Fatih	220.26/SHT	1	
Mercedes	Axor 2529k6x2	1		
Çekici	Man	TGS 33,480 6X4	1	4
	Man	26.321.Dfs	1	
	Man	Fe 420 E	1	
	Bmc	Pro8274x2	1	
Otobüs	İveco	50.MN/24.7	1	3
	Isuzu	Q-BUS 31	1	
	Isuzu	Novocit S801	1	
Akaryakıt Tankeri	Isuzu	NQR 3D 6X2	1	1
Arazöz	Fatih	220.26/Sht	3	4
	Fatih	280 (6x2)	1	
Greyder	Champion	720Avhp	2	27
	Komatsu	Gd655A5	10	
	Komatsu	GD555-5	5	
	Mitsubishi	Mg530	8	
	Caterpillar	140Hv	1	
	Caterpillar	120H	1	
Dozer	Caterpillar	D7G	5	5
Paletli Yükleyci	Fiat Allis	Fl10C	2	2

MAKİNENİN CİNSİ			MİKTARI	
CİNSİ	MARKASI	MODELİ	ADET	TOPLAM
Lastik Tekerlekli Yükleyici	Pi	1061	1	6
	Komatsu	Wa320-3	4	
	Kawasaki	70Zv-2	1	
Paletli Excavatör	Hitachi	Zx210	1	3
	Hitachi	ZX350Lch	1	
	Hitachi	ZX250LCH	1	
Lastik Tekerlekli Excavatör	Samsung	Se210w-2A	1	2
	Hitachi	Zx190w-3	1	
Traktör	Ford	6610	1	1
Kanal Kazıcı	Jcb	4x4	3	9
	Jcb	3Cxsm	4	
	Caterpillar	434E	2	
Asfalt Yapım Distribütörü	Fatih	220.26/Sht	4	5
	Fatih (Bmc)	280(6x2)	1	
Kar Makinesi	Schmidt Supra	4000	1	1
Vibrasyonlu Silindir	Komatsu	Jv-100	1	7
	Dynapac	Ca251	1	
	Ham	OR10	2	
	Hamm	2420D	1	
	Bomag	BW213D-4	2	
Lastik Tek. Kombine Silindir	Bomag	Bw120Ac-4	3	3
Seyyar Kaynak Aracı	Mercedes	Lk 1513/3,6	1	1
Seyyar Yağlama Aracı	Mercedes	Atego 1518 c 4x2	1	1
EKİPMANIN CİNSİ			MİKTARI	
CİNSİ	MARKASI	MODELİ	ADET	TOPLAM
Çekilir Tip Akaryakıt Treyleri	Efe	5600-38	1	1
Kompresör	Atlas Copco	xA125Dd	1	1
Hidrolikli Kaya Delme Makinesi	Frukawa	Hcr 9-Eds	1	1
Açık Saç Kasalı Yarı Römork	Efe		1	1
Asfalt Roleytank Treyler	Özdemirsan	Nprözakyr	1	1
Asfalt Süpürgesi	Maks		1	2
	Anfima	Hidrolikli	1	
Semi Treyler	Boronkay	Bt300	1	4
	Frueahuf	Ifc65	1	
	Nur-Ak	Lov-bed	1	
	Lowbet	GLY2	1	
Elle Kullanma Yama Silindiri			2	2
Silindir Taşıyıcı			2	2
Seyyar Yağlama Makinesi	Pates		1	1
Kaynak Makinesi	Miller	B1500dk	1	1
Jeneratör	Morrison (Seyyar Remoklu)	İ-E(711) 40 kwk	1	7
	Bursh-Perkins	Pnd.40/3,8 7,5 KWK	1	
	Genpower	154 kwk	1	
	Honda	1,3 kwk	1	
	Genpower	Gbs150te 5,5 kwk	1	
	Akasa	8KVA	1	
	Genpower	GBS150TE 5.5 KWK	1	
Motopomp	Honda	Whis	2	2
Seyyar Mıçır Eleme Makinesi	Beyer	Me650v/2x1	1	1
Basınçlı Yıkama			1	1
Betoniyer	Beton Karma Makinesi		1	1
Lift	Şanmak	1KL-3500 S	1	1
Çim Biçme Makinesi	Honda		2	2
Yataklı Kamp Treyler	K.H.İmalatı	Tm	5	5
Yemekli Kamp Treyler	K.H.İmalatı	Tm	3	3
Yataklı Yemekli Kamp Treyler	Mke	Tm	2	7
	Teksan	Tm	2	
	Treysan		2	
	K.H.İmalatı		1	
Seyyar Depo Kamp Treyler	K.H.İmalatı		1	1
Çekilir Tip Su Tankı	Y.Yapı	M13	4	4
Çekilir Tip Akaryakıt Tankı	Y.Yapı	M13	14	14
Karavan	Erba	530 TD Tek Dingil Çek.	1	1
GENEL TOPLAM				247

**ÇORUM İL ÖZEL İDARESİ DESTEK HİZMETLER MÜDÜRLÜĞÜ  
MAKİNE PARKINIDA BULUNAN ARAÇLARIN YAŞ DAĞILIMI**

MAKİNEİNİN	MAKİNELERİN YAŞ DURUMU					MİKTARI
CİNSİ	(0-5)	(6-10)	(11-15)	(16-20)	(21- +)	Adet
BİNEK OTOMOBİL	1	3	4		2	10
STATION OTOMOBİL				2	3	5
ARAZİ TAŞITI (JEEP)	1					1
PİKAP			2			2
KAMYONET	9		10	1		20
MİNİBÜS	2	5	2			9
KURTARMA ARACI					1	1
SERVİS KAMYONLARI					1	1
DAMPERLİ KAMYONLAR	13	8	8	17		46
ÇEKİCİ	1	1	1	1		4
OTOBÜS	2			1		3
AKARYAKIT TANKERİ	1					1
SU TANKERİ-ARAZÖZ	1			3		4
GREYDER	5	2	10		10	27
DOZER			2		3	5
PALETLİ YÜKLEYİCİ					2	2
LASTİK TEKERLEKLİ YÜKLEYİCİ		1	4	1		6
PALETLİ EXCAVATÖR	2	1				3
LASTİK TEKERLEKLİ EXCAVATÖR		1	1			2
TRAKTÖR					1	1
KANAL KAZICI	4	2		3		9
ASFALT YAPIM DİSTRİBÜTÖRÜ	1	1		3		5
KAR MAKİNESİ			1			1
VİBRASYONLU SİLİNDİR	2		1	3	1	7
LASTİK TEKERLEKLİ KOMBİNE SİLİNDİR	3					3
SEYYAR KAYNAK ARACI	1					1
SEYYAR YAĞLAMA ARACI	1					1
<b>TOPLAM</b>	<b>50</b>	<b>25</b>	<b>46</b>	<b>35</b>	<b>24</b>	<b>180</b>
EKİPMANIN	EKİPMANLARIN YAŞ DURUMU					MİKTARI
CİNSİ	(0-5)	(6-10)	(11-15)	(16-20)	(21- +)	Adet
ÇEKİLİR TİP AKARYAKIT TREYLERİ				1		1
KOMPRESÖR					1	1
HİDROLİKLİ KAYA DELME MAKİNESİ			1			1
AÇIK SAÇ KASALI YARI RÖMORK			1			1
ASFALT ROLEY TANK TREYLERİ		1				1
SEMİ TREYLER	1		1	1	1	4
SİLİNDİR TAŞIYICI	2					2
ASFALT SÜPÜRGESİ	1				1	2
ELLE KULLANMA YAMA SİLİNDİRİ	2					2
SEYYAR YAĞLAMA MAKİNESİ				1		1
KAYNAK MAKİNESİ				1		1
LİFT	1					1
JENERATÖR		5			2	7
MOTOPOMP	2					2
SEYYAR MICİR ELEME MAKİNESİ			1			1
BASINÇLI YIKAMA					1	1
BETONİYER					1	1
ÇİM BİÇME MAKİNESİ		2				2
YATAKLI KAMP TREYLER			4	1		5
YEMEKLİ KAMP TREYLER			3			3
YATAKLI YEMEKLİ KAMP TREYLER			1		6	7
SEYYAR DEPO KAMP TREYLER			1			1
ÇEKİLİR TİP SU TANKI					4	4
ÇEKİLİR TİP AKARYAKIT TANKI					14	14
KARAVAN	1					1
<b>TOPLAM</b>	<b>9</b>	<b>6</b>	<b>13</b>	<b>5</b>	<b>31</b>	<b>67</b>
<b>GENEL TOPLAM</b>	<b>49</b>	<b>29</b>	<b>58</b>	<b>40</b>	<b>57</b>	<b>247</b>

## KURUMLARA TAHSİS EDİLEN ARAÇLARIN LİSTESİ

MAKİNEİN CİNSİ	ADET	TAHSİS EDİLDİĞİ YER
RENAULT- SEDAN FLUANCE PRIVILEGE 1,6 16V BİNEK OTOMOBİL	1	Bayat Kaymakamlığı
RENAULT- SEDAN FLUANCE PRIVILEGE 1,6 16V BİNEK OTOMOBİL	1	Oğuzlar Kaymakamlığı
LANDROWER 130 KURTARMA ARACI	1	Afet ve Acil Durum Müdürlüğü
ISUZU KAMYONET	1	Afet ve Acil Durum Müdürlüğü
FORD RANGER KAMYONET	1	Afet ve Acil Durum Müdürlüğü
DATCIA SANDERO AMBIANCE 1.4 BİNEK OTOMOBİL	1	Aile ve Sosyal Politikalar Müdürlüğü
FATİH KAMYON (Organik Gübre Dağıtım Tankı)	1	Tarım İl Müdürlüğü
VOLKSWAGEN - CARAVELLA AMBULANS	1	İl Sağlık Müdürlüğü

**TOPLAM**

**8**

MAKİNE PARKIMIZDA BULUNAN ARAÇ SAYISI	247
KURUMLARA TAHSİS EDİLEN ARAÇLAR	8
<b>GENEL TOPLAM</b>	<b>255</b>

## **D-İNSAN KAYNAKLARI**

İdaremiz Merkez ve İlçe Özel İdare Müdürlüklerinde 107 adet personel memur statüsünde, 255 personel 4857 sayılı İş Kanun'una tabi daimi işçi statüsünde, 27 personel 5393 sayılı Belediye Kanun'unun 49. maddesi kapsamında sözleşmeli personel statüsünde hizmet vermektedir. Çalışanlardan memur olarak görev yapanlar 657 sayılı Devlet Memurları Kanun'u, 5434 sayılı Emekli Sandığı Kanun'u ve 5510 sayılı Sosyal Sigortalar ve Genel Sağlık Sigortası Kanun'una, işçi statüsünde olanlar ise 4857 Sayılı İş Kanununa ve 506 Sayılı Sosyal Sigortalar Kanun'un, Sözleşmeli statüsünde çalışanlar ise 5393 sayılı Belediye Kanun'unun 49. maddesi ve 5302 sayılı İl Özel İdaresi Kanun'unun 36. maddesine tabidirler.

İdaremiz kadrolarında görev yapan 657 sayılı Kanun'a tabi personeller ile 4857 sayılı İş Kanun'una tabi personellerin merkez ve ilçelere göre dağılımı aşağıda belirtilmiştir:

### **Merkezde;**

G.İ.H.	: 55
T.H.S.	: 37
A.H.S.	: 2
S.H.S	: -
Y.H.S.	: 3

olmak üzere toplam **97 Memur** personel,

**27 adet Sözleşmeli Teknik Eleman Çalışmaktadır.**

### **İlçe Teşkilatlarında ise;**

G.İ.H	: 10
Y.H.S.	: -
T.H.S.	: -

olmak üzere toplam **10 Memur** personel çalışmaktadır.

### **Aynı şekilde İl Özel İdaremizde;**

Kadrolu İşçiler : 255 kadrolu işçi çalışmaktadır.

4857 sayılı İş Kanun'u gereği İdaremiz bünyesinde 9 özürlü personel, 5 eski hükümlü ve 4 terör mağduru personel istihdam edilmektedir.

13 ilçemizden 8 ilçede İlçe Özel İdare Müdürü bulunmaktadır.

Öte yandan, 10 Haziran 2007 tarih ve 26548 sayılı Resmi Gazetede "İl Özel İdareleri Norm Kadro İlke ve Standartlarına Dair Yönetmelik" yayımlanmış olup, bu esaslara ekli (EK-2) Nolu cetvelde İl Özel İdaremizin de yer aldığı (B-5) grubu için;

1 Genel Sekreter,  
2 Genel Sekreter Yardımcısı,  
1 Hukuk Müşaviri,  
3 Avukat,  
11 Müdür,  
2 Müdür Yardımcısı  
13 İlçe Özel İdare Müdürü  
5 Uzman,  
26 Şef,  
2 Mali Hizmetler Uzmanı,  
1 Mali Hizmetler Uzman Yardımcısı,  
1 Sivil Savunma Uzmanı  
1 Eğitim Uzmanı  
48 İdari Personel,  
65 Teknik Personel,  
8 Sağlık Personeli,  
9 Yardımcı Hizmet Sınıf Kadrosu olmak üzere **199** Memur Kadrosu bulunmaktadır.

**İLİMİZ ÖZEL İDARESİ MERKEZ VE İLÇE TEŞKİLATLARINDA 657 SAYILI KANUN KAPSAMINDA GÖREV YAPAN PERSONELELE İLİŞKİN LİSTEDİR**

SINIFI	MEVCUT KADRO	DOLU KADRO	BOŞ KADRO
GİH	114	65	49
THS	65	37	28
AHS	3	2	1
SHS	8	-	8
YHS	9	3	6
<b>TOPLAM</b>	<b>199</b>	<b>107</b>	<b>92</b>

## TEKNOLOJİK KAYNAKLAR

### Bilgi İşlem

#### Yazılımlar

Bilgisayar yazılımlarının Kültür Bakanlığı tarafından Fikir ve Sanat Eserlerinin telif hakkı koruması kapsamına alınması nedeniyle, kanunları uygulamak ve korumakla yükümlü olan İlimiz Özel İdaresi kanalıyla İdaremiz ve Valilik hizmetlerinde kullanılan bilgisayarlar için işletim sistemi ve 170 adet Microsoft Office programı alınarak bilgisayar yazılımları lisanslı hale getirilmiştir.

Ayrıca bilgisayara üzerinden suç işlenmesine ve yasal olmayan internet sitelerinin girişlerini engellemek üzere ağ filtre cihazı alınarak güvenli internet erişimi sağlanmıştır. İlimiz Özel İdaresinin network güvenliği ise Labris firewal ve Nod 32 antivirüs yazılımları ile sağlanmaktadır.

#### e- İçişleri Projesi

İçişleri Bakanlığı tarafından e- İçişleri projesi kapsamında hazırlanan ve tüm İl Özel İdareleri'nin kullanmış olduğu "Analitik Bütçe" ve "Tahakkuk Esasına Dayalı Muhasebe" programları kullanılarak idarenin bütçe ve muhasebe kayıtlarının elektronik ortamda yürütülmesine devam edilmektedir.

Ayrıca İçişleri Bakanlığı tarafından e- İçişleri Projesi kapsamında yürütülen e-imza uygulaması da İlimiz Özel İdaresi tarafından etkin bir şekilde kullanılmaktadır.

### İL ÖZEL İDARESİ TEKNOLOJİK ARAÇ GEREÇ DURUMU

2013 YILI

	2013 YILI
<b>BİLGİSAYAR (SERVER)</b>	<b>1</b>
<b>BİLGİSAYAR (LAPTOP)</b>	<b>53</b>
<b>BİLGİSAYAR (MASAÜSTÜ)</b>	<b>133</b>
<b>YAZICI (LASER)</b>	<b>74</b>
<b>YAZICI (PÜSKÜRTMELİ)</b>	<b>2</b>
<b>YAZICI (RENKLİ LAZER)</b>	<b>8</b>
<b>YAZICI (YAZICI+TARAYICI+FAX)</b>	<b>31</b>
<b>PROJEKSİYON ALETİ</b>	<b>3</b>
<b>TARAYICI</b>	<b>13</b>
<b>FORTINET AĞ GÜVENLİK CİHAZI</b>	<b>1</b>
<b>LOG KAYIT CİHAZI</b>	<b>1</b>
<b>TOPLAM</b>	<b>320</b>



**İL ÖZEL İDARESİ BİRİMLER İTİBARIYLA TEKNOLOJİK ARAÇLAR LİSTESİ**

(2013 YILI)

BİRİMLER	BİLGİSAYAR (SERVER)	BİLGİSAYAR (LAPTOP)	BİLGİSAYAR (MASAÜSTÜ)	YAZICI (LASER)	YAZICI (PÜSKÜRTMELİ)	RENKLİ LAZER YAZICI (FOTOSMART)	YAZICI TARAYICI +FAX)	FORTINET AĞ GÜVENLİK CİHAZI	LOG KAYIT CİHAZI	PROJEKSİYON ALETİ	TARAYICI
GENEL SEKRETERLİK	-	4	5	3	-	2	3			1	-
İNSAN KAYNAKLARI MD.	-	1	8	4	1	-	1			-	2
YOL VE ULAŞIM HİZMETLERİ MD.	-	1	8	5	1	1	-			-	2
TARIMSAL HİZMETLER MD.	-	-	10	7	-	-	3			-	-
KÜLTÜR VE SOSYAL İŞLER MD.	1	3	8	2	-	-	3	1	1	1	-
MALİ HİZMETLER MD.	-	1	16	10	-	1	4			-	1
İMAR VE KENTSEL İYİLEŞTİRME MD.	-	-	15	6	-	1	3			-	-
PLAN PROJE YATIRIM VE İNŞAAT MD.	-	1	11	-	-	-	6			-	1
ENCÜMEN MÜDÜRLÜĞÜ	-	39	6	4	-	-	2			1	1
ÇEVRE KORUMA VE KONTROL MD.	-	1	6	4	-	-	2			-	1
DESTEK HİZMETLERİ MD.	-	1	20	9	-	2	2			-	1
SU VE KANAL HİZMETLERİ MD.	-	1	20	10	-	1	2				4

**E-DİĞER HUSUSLAR:**

**2014 yılında;**

- 1-) İdaremiz hizmet binalarının güvenliğini sağlamak üzere özel güvenlik hizmeti alımı,
- 2-) İl Özel İdaremiz genel bakım ve temizliği sağlamak üzere temizlik hizmeti alımı,
- 3-) Teknik personelin arazi çalışmalarını yürütebilmeleri için araçlı kiralama işlemi,
- 4-) Kırsal kesimdeki çalışmaları daha hızlı ve etkin şekilde yürütmek üzere hizmet alımı,
- 5-) İlimizin tanıtılmasına yönelik olarak proje geliştirmek ve tanıtım materyalleri temin etmek,

## II.PERFORMANS BİLGİLERİ

### A-TEMEL AMAÇLARIMIZ VE ÖNCELİKLERİMİZ

Çorum İl Özel İdaresi; Kalkınma Planları, Yıllık Programlar ve Stratejik Planında yer alan amaç ve hedefleri doğrultusunda ve Kanunlarla ile kendisine verilen görev ve hizmetleri yerine getirebilmek amacıyla faaliyetlerini sürdürmektedir.

- Eğitim alt yapısını tamamlamak, eğitimin tüm alanlarında kaliteyi artırmak ve eğitim ihtiyacı olan her bireye ulaşmak.
- Kırsal alandaki bütün yerleşim birimlerini çağın gerektirdiği modern yaşam şartlarına kavuşturmak.
- Bütün köyler ve bu köylerde yaşayan insanları üretici hale getirmek, tarımsal üretimi artırmak ve tarımsal alt yapıyı geliştirmek.
- İlimize kültür kenti kimliği kazandırılması için kültürel mirasa sahip çıkılarak, Çorum'un uluslar arası alanda tanıtımını sağlamak.
- ihtiyaç duyan her bireye sosyal hizmetlerden sürekli ve kalıcı şekilde hizmet vermek ve bu alanda fiziki alt yapı ihtiyacını gidermek.
- Çorum halkının eşit, ulaşılabilir ve kaliteli sağlık hizmetlerinden faydalanmasını sağlamak.
- Merkez ve ilçelerde spor faaliyetlerinin alt yapısını tamamlayarak, mevcut spor tesislerini korumak ve geliştirmek, halkın spor etkinliklerine katılımı için sportif amaçlı faaliyet ve etkinliklere önem vererek ilimizi spor dalında da tanıtmak.
- İlimizde ağaçlandırma yaparak Yeşil bir Çorum yaratmak.

## **B-AMAÇ VE HEDEFLER**

### **ÇORUM İL ÖZEL İDARESİ'NİN MİSYONU:**

Halkımızı en üst seviyede eğitim, sağlık, spor, kültürel ve sosyal hizmetlerden faydalandırmak alt yapı, tarım ve hayvancılık konularında kırsal kesime yönelik faaliyetleri geliştirmek, kendisine Kanunlarla verilen tüm kamu hizmetlerini şeffaflık, katılımcılık ilkeleri çerçevesinde, sivil toplum örgütleri ile iş birliği içerisinde yürütmek, turizm ve doğal kaynak zenginliklerimizi değerlendirerek bir plan dahilinde geliştirmek suretiyle halkın hayat kalitesini ve ilin refah düzeyini yükseltmek

### **ÇORUM İL ÖZEL İDARESİ'NİN VİZYONU:**

Yerinde yönetim anlayışı çerçevesinde temel alt yapı sorunlarının çözümü, yaşanabilir bir çevreye sahip, katılımcı sağlıklı, eğitilmiş, düşünen ve üreten bir toplum ve şehir oluşturmak amacıyla, mevcut kaynakları daha etkin ve verimli kullanarak en üst seviyede hizmet üreten ve sorunlarını çözebilen şeffaf bir kurum olmak.

## **STRATEJİK ALAN A : ÇEVRESEL VE MEKANSAL GELİŞME**

### **AMAÇ 1: Kırsal Altyapının Sağlanması**

**HEDEF : 1-1** 1.Derece yol ağında bulunan mevcut yolların standardını yükseltmek.

**HEDEF : 1-2** Köy yollarının standardının yükseltilerek güvenli ulaşımın sağlanması.

**HEDEF : 1-3** Köy ve bağlılara içmesuyu ve kanalizasyon hizmetlerinin götürülmesi.

**HEDEF: 1-4** Köylerde sulama amaçlı tesisler yapmak ve sulanır arazi miktarını 17.000 Ha dan 22.000 Ha ya çıkarmak.

### **AMAÇ 2: Tarımsal Altyapının Bağlanması**

**HEDEF 2-1** Tarımsal verimliliği ve ürün çeşitliliğini artırmak, çiftçi gelirini yükseltme, alternatif ürünleri ve üretim şekillerini benimsetmek toprak tahlillerini yaygınlaştırmak hayvancılık ve yem bitkilerine yönelik destek ve teşvikleri özendirme

**HEDEF 2-2** Bitkisel üretimde verim kayıplarına neden olan yabancı hayvanlara karşı gerekli tedbirler alınarak verim kayıpları minimum seviyeye indirilecektir.

**HEDEF 3-1** Çeltik üretiminde ülke genelinde yeri olan ilimizde, verim ve kalitenin artırılması ve tarımsal kimyasal ıslah malzemelerinin kullanımını yaygınlaştırmak suretiyle çeltik alanlarındaki tuzluluğun önüne geçilmesi sağlanacaktır.

**HEDEF 4-1**Pazar imkanı bulunan ve getirisi yüksek olan ürünlerden örnek kapama bahçesi ve bağ tesisleri kurulacaktır.

**HEDEF 5-1**Hayvancılığı ve hayvansal ürünlerin üretimini geliştirerek hayvan sağlığı ve hayvan ıslahı konularında gerekli desteği sağlamak, suni tohumlama ile genetik yönden üstün kültür ve kültür melezi sığır sayısını artırmak.

**HEDEF 6-1**Hayvan üretimde gerekli olan tüm hijyenik tedbirler alınarak hastalık ve zararlıları ile mücadele edilerek sağlıklı üretimin artması gerçekleştirilecektir.

**HEDEF 7-1**İnsan sağlığını yakından ilgilendiren gıda güvenliği konusundaki üretici ve tüketicileri bilinçlendirmek üzere üretim izni olmayan ve gerekli sağlık koşullarını yerine getirmeyen işletmeleri denetlemek

### **AMAÇ 3:Çevre ve İmar Düzenlemeleri**

**HEDEF 3-1** İlimizde toprağın korunması ve erozyonun önlenmesi ile ilgili tedbirleri almak,3194 Sayılı İmar Kanunu kapsamında yeni yerleşim yerleri belirlemek ve denetlemeleri yapmak.

### **AMAÇ 4:Doğal afetlere müdahale ve kriz yönetiminin sağlanması**

**HEDEF4-1** İl ve İlçelerde afet acil durum, tehlike ve risklerin belirlenmesi ile ilgili çalışmalar yapmak.

**HEDEF 4-2** Toplumsal güvenliğimizi bozacak her türlü şiddet ve saldırılara karşı tedbir almak.

## **STRATEJİK ALAN B : SOSYAL REFAHIN ARTIRILMASI**

### **AMAÇ1:Eğitim hizmetlerinde alt yapının tamamlanması ve güçlendirilmesi.**

**HEDEF 1-1** Merkez ilçede derslik başına düşen öğrenci sayısını önce 42'den 38'e ve dönem sonuna kadar 30 öğrenci seviyesine çekmek.

**HEDEF 2-1** Okul yapılması amacıyla özel ve tüzel kişiliklere ait arazilerin bir program dâhilinde plan dönemi sonuna kadar imara uygun hale getirilmesi sağlanacaktır.

**HEDEF 3-1** Çocukların eğitim sürecine hazırlanabilmesi ve sosyal gelişmesini sağlamak amacıyla Okul Öncesi eğitimine yönelik okul yapımına öncelik verilecektir.

**HEDEF 4-1** Ortaöğretimde İl merkezinde derslik başına düşen öğrenci sayısını 39'dan 30'a indirmek.

**HEDEF 5-1** Okulları depreme dayanıklı ve güvenli ortamlar olarak düzenlemek amacıyla; öncelikle tüm yatılı okulların, depreme dayanıklılık testlerinin yapılarak, gerekiyorsa güçlendirilmeleri gerçekleştirilecektir.

**HEDEF 6-1** Okullarda sosyal, kültürel, sportif çalışma alanları, çevre düzenlemeleri yapılacaktır.

### **AMAÇ 2:Sağlık Hizmetlerinin alt yapısını geliştirmek.**

**HEDEF 2-1** İlimizde Sağlık hizmetlerinin çağın şartlarına uygun modern tıbbın olanaklarından faydalanan etkin ve verimli bir sağlık hizmeti sunmak.

### **AMAÇ 3:Sosyal Hizmetler ve Yardımların Sağlanması.**

**HEDEF 3-** İlimizdeki özürlü ve yardıma muhtaç ailelere yardım yapılması..

**HEDEF4-1** Kız Yetiştirme Yurdu hizmet binasını güçlendirmek.

**HEDEF 5-1** Sokakta yaşayan Çocuklara yönelik çalışmalar yapmak.

**HEDEF 6-1** Toki tarafından yapımı gerçekleştirilecek olan Sevgi evleri ve Çok amaçlı sosyal hizmet kuruluşlarının hizmete açılması.

### **AMAÇ 4 : İlimizde sporu geliştirmek ve yaygınlaştırmak üzere çalışmalar yapmak.**

**HEDEF 4-1** İl Genelinde sporun geliştirilip yaygınlaştırılması, başarılı sporcuların, teknik adam ve yöneticilerin yetiştirilmesi, faaliyetlerin kalitesinin yükseltilerek daha üst organizeler yapılması, faaliyette bulunan branş sayısının çoğaltılması, tanıtılması ve eğitim çalışmalarının yapılması.

## **STRATEJİK ALAN C :KÜLTÜR VE TURİZMİN GELİŞTİRİLMESİ.**

### **AMAÇ 1:Kültürel Yaşamın Zenginleştirilmesi.**

**HEDEF1-1**Kütüphanelerden yararlanan okuyucu sayısını plan dönemi sonunda 600.000'e çıkarmak

### **AMAÇ 2:Turizmin geliştirilmesi.**

**HEDEF 2-1** İlimizdeki yüksek turizm potansiyelini tanıtmak üzere Alternatif turizm türlerini turizmin hizmetine sunmak.

**HEDEF 2-2** Hattuşa ve Alacahöyük başta olmak üzere ören yerlerimizin alt yapı eksikliklerini gidererek yapılacak tanıtımlarla turist sayısını artırmak.

**HEDEF 2-3** Restore edilmek üzere çalışma başlatılan 4 adet taşınmaz kültür varlığının restorasyonunu tamamlamak. Hattuşa ve Alacahöyük başta olmak üzere ören yerlerimizin alt yapı eksikliklerini gidererek yapılacak tanıtımlarla turist sayısını artırmak.

## STRATEJİK ALAN D:

### KURUMSAL VE YÖNETSEL YAPININ GELİŞTİRİLMESİ VE GÜÇLENDİRİLMESİ

#### AMAÇ 1 :Kurumsal Yapının Güçlendirilmesi.

HEDEF 1-1 Çorum İl Özel İdaresinde kurum kültürünü oluşturmak.

#### C. PERFORMANS BİLGİLERİ

#### İMAR VE KENTSEL İYİLEŞTİRME MÜDÜRLÜĞÜ

#### 2014 YILINDA KÖY YERLEŞİK ALAN VE CİVARI YAPILACAK KÖYLERİN LİSTESİ

S.No	İLÇE	KÖY	BAŞLAMA-BİTİŞ	AÇIKLAMA
1	MERKEZ	Abdalata	2014-2014	Köy ve mezarların yerleşik alan ve civarı sınır tespitlerini yapmak.
2	MERKEZ	Ahmediye	2014-2014	Köy ve mezarların yerleşik alan ve civarı sınır tespitlerini yapmak.
3	MERKEZ	Ahmetoğlan	2014-2014	Köy ve mezarların yerleşik alan ve civarı sınır tespitlerini yapmak.
4	MERKEZ	Arslan	2014-2014	Köy ve mezarların yerleşik alan ve civarı sınır tespitlerini yapmak.
5	MERKEZ	Aşağısaraylı	2014-2014	Köy ve mezarların yerleşik alan ve civarı sınır tespitlerini yapmak.
6	MERKEZ	Atçalı	2014-2014	Köy ve mezarların yerleşik alan ve civarı sınır tespitlerini yapmak.
7	MERKEZ	Balmısultan	2014-2014	Köy ve mezarların yerleşik alan ve civarı sınır tespitlerini yapmak.
8	MERKEZ	Balıyakup	2014-2014	Köy ve mezarların yerleşik alan ve civarı sınır tespitlerini yapmak.
9	MERKEZ	Bayat	2014-2014	Köy ve mezarların yerleşik alan ve civarı sınır tespitlerini yapmak.
10	MERKEZ	Bektaşoğlu	2014-2014	Köy ve mezarların yerleşik alan ve civarı sınır tespitlerini yapmak.
11	MERKEZ	Boğacık	2014-2014	Köy ve mezarların yerleşik alan ve civarı sınır tespitlerini yapmak.
12	MERKEZ	Büget Mrk.	2014-2014	Köy ve mezarların yerleşik alan ve civarı sınır tespitlerini yapmak.
13	MERKEZ	Büğüroğlu	2014-2014	Köy ve mezarların yerleşik alan ve civarı sınır tespitlerini yapmak.
14	MERKEZ	Büyükdivan	2014-2014	Köy ve mezarların yerleşik alan ve civarı sınır tespitlerini yapmak.
15	MERKEZ	Celilkırı	2014-2014	Köy ve mezarların yerleşik alan ve civarı sınır tespitlerini yapmak.
16	MERKEZ	Cerit	2014-2014	Köy ve mezarların yerleşik alan ve civarı sınır tespitlerini yapmak.
17	MERKEZ	Çağsak	2014-2014	Köy ve mezarların yerleşik alan ve civarı sınır tespitlerini yapmak.
18	MERKEZ	Çalıca	2014-2014	Köy ve mezarların yerleşik alan ve civarı sınır tespitlerini yapmak.
19	MERKEZ	Çalkışla	2014-2014	Köy ve mezarların yerleşik alan ve civarı sınır tespitlerini yapmak.
20	MERKEZ	Çaltıcak	2014-2014	Köy ve mezarların yerleşik alan ve civarı sınır tespitlerini yapmak.
21	MERKEZ	Çalyayla	2014-2014	Köy ve mezarların yerleşik alan ve civarı sınır tespitlerini yapmak.
22	MERKEZ	Çatak	2014-2014	Köy ve mezarların yerleşik alan ve civarı sınır tespitlerini yapmak.
23	MERKEZ	Çayhatap	2014-2014	Köy ve mezarların yerleşik alan ve civarı sınır tespitlerini yapmak.
24	MERKEZ	Çobandivan	2014-2014	Köy ve mezarların yerleşik alan ve civarı sınır tespitlerini yapmak.
25	MERKEZ	Çomarbaşı	2014-2014	Köy ve mezarların yerleşik alan ve civarı sınır tespitlerini yapmak.
26	MERKEZ	Değirmendere	2014-2014	Köy ve mezarların yerleşik alan ve civarı sınır tespitlerini yapmak.
27	MERKEZ	Dut	2014-2014	Köy ve mezarların yerleşik alan ve civarı sınır tespitlerini yapmak.
28	MERKEZ	Dutçakallı	2014-2014	Köy ve mezarların yerleşik alan ve civarı sınır tespitlerini yapmak.
29	MERKEZ	Düdüklük	2014-2014	Köy ve mezarların yerleşik alan ve civarı sınır tespitlerini yapmak.
30	MERKEZ	Elköy	2014-2014	Köy ve mezarların yerleşik alan ve civarı sınır tespitlerini yapmak.
31	MERKEZ	Elmalı	2014-2014	Köy ve mezarların yerleşik alan ve civarı sınır tespitlerini yapmak.
32	MERKEZ	Erdek	2014-2014	Köy ve mezarların yerleşik alan ve civarı sınır tespitlerini yapmak.
33	MERKEZ	Eskice	2014-2014	Köy ve mezarların yerleşik alan ve civarı sınır tespitlerini yapmak.
34	MERKEZ	Eskiekin	2014-2014	Köy ve mezarların yerleşik alan ve civarı sınır tespitlerini yapmak.
35	MERKEZ	Eskiköy	2014-2014	Köy ve mezarların yerleşik alan ve civarı sınır tespitlerini yapmak.
36	MERKEZ	Eskiören	2014-2014	Köy ve mezarların yerleşik alan ve civarı sınır tespitlerini yapmak.
37	MERKEZ	Eşençay	2014-2014	Köy ve mezarların yerleşik alan ve civarı sınır tespitlerini yapmak.
38	MERKEZ	Evcikuzkışla	2014-2014	Köy ve mezarların yerleşik alan ve civarı sınır tespitlerini yapmak.
39	MERKEZ	Eymir	2014-2014	Köy ve mezarların yerleşik alan ve civarı sınır tespitlerini yapmak.
40	MERKEZ	Feruz	2014-2014	Köy ve mezarların yerleşik alan ve civarı sınır tespitlerini yapmak.
41	MERKEZ	Gemet	2014-2014	Köy ve mezarların yerleşik alan ve civarı sınır tespitlerini yapmak.
42	MERKEZ	Göcenovacığı	2014-2014	Köy ve mezarların yerleşik alan ve civarı sınır tespitlerini yapmak.
43	MERKEZ	Gökçepınar	2014-2014	Köy ve mezarların yerleşik alan ve civarı sınır tespitlerini yapmak.
44	MERKEZ	Gökdere	2014-2014	Köy ve mezarların yerleşik alan ve civarı sınır tespitlerini yapmak.
45	MERKEZ	Güney	2014-2014	Köy ve mezarların yerleşik alan ve civarı sınır tespitlerini yapmak.
46	MERKEZ	Güvenli	2014-2014	Köy ve mezarların yerleşik alan ve civarı sınır tespitlerini yapmak.
47	MERKEZ	Güzelyurt	2014-2014	Köy ve mezarların yerleşik alan ve civarı sınır tespitlerini yapmak.
48	MERKEZ	Hacımusa	2014-2014	Köy ve mezarların yerleşik alan ve civarı sınır tespitlerini yapmak.
49	MERKEZ	Hankozlusu	2014-2014	Köy ve mezarların yerleşik alan ve civarı sınır tespitlerini yapmak.
50	MERKEZ	Hımnıroğlu	2014-2014	Köy ve mezarların yerleşik alan ve civarı sınır tespitlerini yapmak.
51	MERKEZ	Hızırde	2014-2014	Köy ve mezarların yerleşik alan ve civarı sınır tespitlerini yapmak.
52	MERKEZ	Kadideresi	2014-2014	Köy ve mezarların yerleşik alan ve civarı sınır tespitlerini yapmak.
53	MERKEZ	Karaağaç	2014-2014	Köy ve mezarların yerleşik alan ve civarı sınır tespitlerini yapmak.
54	MERKEZ	Karabürçek	2014-2014	Köy ve mezarların yerleşik alan ve civarı sınır tespitlerini yapmak.
55	MERKEZ	Karaca	2014-2014	Köy ve mezarların yerleşik alan ve civarı sınır tespitlerini yapmak.
56	MERKEZ	Karagöz	2014-2014	Köy ve mezarların yerleşik alan ve civarı sınır tespitlerini yapmak.
57	MERKEZ	Karahisar	2014-2014	Köy ve mezarların yerleşik alan ve civarı sınır tespitlerini yapmak.
58	MERKEZ	Karakeçili	2014-2014	Köy ve mezarların yerleşik alan ve civarı sınır tespitlerini yapmak.
59	MERKEZ	Karapınar	2014-2014	Köy ve mezarların yerleşik alan ve civarı sınır tespitlerini yapmak.
60	MERKEZ	Kavacık	2014-2014	Köy ve mezarların yerleşik alan ve civarı sınır tespitlerini yapmak.

61	MERKEZ	Kayı	2014-2014	Köy ve mezarların yerleşik alan ve civarı sınır tespitlerini yapmak.
62	MERKEZ	Kertme	2014-2014	Köy ve mezarların yerleşik alan ve civarı sınır tespitlerini yapmak.
63	MERKEZ	Kılıçören	2014-2014	Köy ve mezarların yerleşik alan ve civarı sınır tespitlerini yapmak.
64	MERKEZ	Kirazlıpınar	2014-2014	Köy ve mezarların yerleşik alan ve civarı sınır tespitlerini yapmak.
65	MERKEZ	Kireçocağı	2014-2014	Köy ve mezarların yerleşik alan ve civarı sınır tespitlerini yapmak.
66	MERKEZ	Kultak	2014-2014	Köy ve mezarların yerleşik alan ve civarı sınır tespitlerini yapmak.
67	MERKEZ	Kumçelteği	2014-2014	Köy ve mezarların yerleşik alan ve civarı sınır tespitlerini yapmak.
68	MERKEZ	Kuruçay	2014-2014	Köy ve mezarların yerleşik alan ve civarı sınır tespitlerini yapmak.
69	MERKEZ	Kutluca	2014-2014	Köy ve mezarların yerleşik alan ve civarı sınır tespitlerini yapmak.
70	MERKEZ	Küçükdövenci	2014-2014	Köy ve mezarların yerleşik alan ve civarı sınır tespitlerini yapmak.
71	MERKEZ	Küçükgölücek	2014-2014	Köy ve mezarların yerleşik alan ve civarı sınır tespitlerini yapmak.
72	MERKEZ	Küçükpalabıyık	2014-2014	Köy ve mezarların yerleşik alan ve civarı sınır tespitlerini yapmak.
73	MERKEZ	Mecidiyekavak	2014-2014	Köy ve mezarların yerleşik alan ve civarı sınır tespitlerini yapmak.
74	MERKEZ	Mislerovacığı	2014-2014	Köy ve mezarların yerleşik alan ve civarı sınır tespitlerini yapmak.
75	MERKEZ	Mollahasan	2014-2014	Köy ve mezarların yerleşik alan ve civarı sınır tespitlerini yapmak.
76	MERKEZ	Mustafaçelebi	2014-2014	Köy ve mezarların yerleşik alan ve civarı sınır tespitlerini yapmak.
77	MERKEZ	Mühürler	2014-2014	Köy ve mezarların yerleşik alan ve civarı sınır tespitlerini yapmak.
78	MERKEZ	Osmaniye	2014-2014	Köy ve mezarların yerleşik alan ve civarı sınır tespitlerini yapmak.
79	MERKEZ	Oymaağaç	2014-2014	Köy ve mezarların yerleşik alan ve civarı sınır tespitlerini yapmak.
80	MERKEZ	Öksüzler	2014-2014	Köy ve mezarların yerleşik alan ve civarı sınır tespitlerini yapmak.
81	MERKEZ	Örencik	2014-2014	Köy ve mezarların yerleşik alan ve civarı sınır tespitlerini yapmak.
82	MERKEZ	Pınarcık	2014-2014	Köy ve mezarların yerleşik alan ve civarı sınır tespitlerini yapmak.
83	MERKEZ	Pınarçay	2014-2014	Köy ve mezarların yerleşik alan ve civarı sınır tespitlerini yapmak.
84	MERKEZ	Salur	2014-2014	Köy ve mezarların yerleşik alan ve civarı sınır tespitlerini yapmak.
85	MERKEZ	Saray	2014-2014	Köy ve mezarların yerleşik alan ve civarı sınır tespitlerini yapmak.
86	MERKEZ	Saraylı	2014-2014	Köy ve mezarların yerleşik alan ve civarı sınır tespitlerini yapmak.
87	MERKEZ	Sarıkaya	2014-2014	Köy ve mezarların yerleşik alan ve civarı sınır tespitlerini yapmak.
88	MERKEZ	Sarılık	2014-2014	Köy ve mezarların yerleşik alan ve civarı sınır tespitlerini yapmak.
89	MERKEZ	Sarıseyh	2014-2014	Köy ve mezarların yerleşik alan ve civarı sınır tespitlerini yapmak.
90	MERKEZ	Sazak	2014-2014	Köy ve mezarların yerleşik alan ve civarı sınır tespitlerini yapmak.
91	MERKEZ	Serpin	2014-2014	Köy ve mezarların yerleşik alan ve civarı sınır tespitlerini yapmak.
92	MERKEZ	Sevindikalan	2014-2014	Köy ve mezarların yerleşik alan ve civarı sınır tespitlerini yapmak.
93	MERKEZ	Seydimçakallı	2014-2014	Köy ve mezarların yerleşik alan ve civarı sınır tespitlerini yapmak.
94	MERKEZ	Şahinkaya	2014-2014	Köy ve mezarların yerleşik alan ve civarı sınır tespitlerini yapmak.
95	MERKEZ	Şanlıosman	2014-2014	Köy ve mezarların yerleşik alan ve civarı sınır tespitlerini yapmak.
96	MERKEZ	Şekerbey	2014-2014	Köy ve mezarların yerleşik alan ve civarı sınır tespitlerini yapmak.
97	MERKEZ	Şendere	2014-2014	Köy ve mezarların yerleşik alan ve civarı sınır tespitlerini yapmak.
98	MERKEZ	Şeyhhamza	2014-2014	Köy ve mezarların yerleşik alan ve civarı sınır tespitlerini yapmak.
99	MERKEZ	Şeyhmustafa	2014-2014	Köy ve mezarların yerleşik alan ve civarı sınır tespitlerini yapmak.
100	MERKEZ	Tarhankozlusu	2014-2014	Köy ve mezarların yerleşik alan ve civarı sınır tespitlerini yapmak.
101	MERKEZ	Taşpınar	2014-2014	Köy ve mezarların yerleşik alan ve civarı sınır tespitlerini yapmak.
102	MERKEZ	Tolamehmet	2014-2014	Köy ve mezarların yerleşik alan ve civarı sınır tespitlerini yapmak.
103	MERKEZ	Tozluburun	2014-2014	Köy ve mezarların yerleşik alan ve civarı sınır tespitlerini yapmak.
104	MERKEZ	Türkayşe	2014-2014	Köy ve mezarların yerleşik alan ve civarı sınır tespitlerini yapmak.
105	MERKEZ	Uğrak	2014-2014	Köy ve mezarların yerleşik alan ve civarı sınır tespitlerini yapmak.
106	MERKEZ	Ülkenpınarı	2014-2014	Köy ve mezarların yerleşik alan ve civarı sınır tespitlerini yapmak.
107	MERKEZ	Üyük	2014-2014	Köy ve mezarların yerleşik alan ve civarı sınır tespitlerini yapmak.
108	MERKEZ	Yaydığın	2014-2014	Köy ve mezarların yerleşik alan ve civarı sınır tespitlerini yapmak.
109	MERKEZ	Yenihayat	2014-2014	Köy ve mezarların yerleşik alan ve civarı sınır tespitlerini yapmak.
110	MERKEZ	Yenikaradona	2014-2014	Köy ve mezarların yerleşik alan ve civarı sınır tespitlerini yapmak.
111	MERKEZ	Yeşilyayla	2014-2014	Köy ve mezarların yerleşik alan ve civarı sınır tespitlerini yapmak.
112	SUNGURLU	Akçakoyunlu	2014-2014	Köy ve mezarların yerleşik alan ve civarı sınır tespitlerini yapmak.
113	SUNGURLU	Akçalı	2014-2014	Köy ve mezarların yerleşik alan ve civarı sınır tespitlerini yapmak.
114	SUNGURLU	Akdere	2014-2014	Köy ve mezarların yerleşik alan ve civarı sınır tespitlerini yapmak.
115	SUNGURLU	Akpınar	2014-2014	Köy ve mezarların yerleşik alan ve civarı sınır tespitlerini yapmak.
116	SUNGURLU	Alembeyli	2014-2014	Köy ve mezarların yerleşik alan ve civarı sınır tespitlerini yapmak.
117	SUNGURLU	Arabaçayı	2014-2014	Köy ve mezarların yerleşik alan ve civarı sınır tespitlerini yapmak.
118	SUNGURLU	Arıcı	2014-2014	Köy ve mezarların yerleşik alan ve civarı sınır tespitlerini yapmak.
119	SUNGURLU	Aşağıbeşpınar	2014-2014	Köy ve mezarların yerleşik alan ve civarı sınır tespitlerini yapmak.
120	SUNGURLU	Ayağıbüyük	2014-2014	Köy ve mezarların yerleşik alan ve civarı sınır tespitlerini yapmak.

## YOL VE ULAŞIM HİZMETLERİ MÜDÜRLÜĞÜ

### PERFORMANS HEDEFİ TABLOSU

<b>İdare Adı</b>	Çorum İl Özel İdaresi
------------------	-----------------------

<b>Amaç</b>	Kırsal altyapının sağlanması
-------------	------------------------------

<b>Hedef</b>	1.derece yol ağında bulunan mevcut yolların standardını yükseltmek.
--------------	---

<b>Performans Hedefi</b>	Mevcut yollardan yol standartlarına uymayan köy yollarının onarımı yapılacaktır.
--------------------------	--

Açıklamalar	
Merkez ve ilçe köy yollarından, onarım programında bulunan köy yollarında patlayıcı madde kullanılarak yol onarımı yapılarak, mevcut yolların standardı yükseltilecektir.	

Performans Göstergeleri		2012	2013	2014
1	Patlayıcı madde kullanılarak 20 km.'lik yol onarımı yapılacaktır.	1860 kg	-	2000 Kg
Açıklama				
2				
Açıklama				
3				
Açıklama				
4				
Açıklama				

Faaliyetler		Kaynak İhtiyacı (2014) (TL)		
		Bütçe	Bütçe Dışı	Toplam
1	Patlayıcı madde ve fer-ilerinin alımı	20.000,00	0,00	20.000,00
2				0,00
3				0,00
4				0,00
5				0,00
<b>Genel Toplam</b>		<b>20.000,00</b>	<b>0,00</b>	<b>20.000,00</b>



## FAALİYET MALİYETLERİ TABLOSU

<b>İdare Adı</b>	Çorum İl Özel İdaresi
<b>Performans Hedefi</b>	1.derece yol ağında bulunan mevcut yolların standardını yükseltmek
<b>Faaliyet Adı</b>	Mevcut yollardan yol standartlarına uymayan köy yollarının onarımı yapılacaktır.
<b>Sorumlu Harcama Birimi veya Birimleri</b>	Yol ve Ulaşım Hizmetleri Müdürlüğü
<b>Açıklamalar</b>	
<p>İlimiz Merkez ve ilçe köy yolları onarım programında bulunan 20 km.lik köy yollarında kullanılmak üzere 2014 yılında 2.000 kg. patlayıcı madde kullanılarak standardı yükseltilecektir. Patlayıcı Madde ve ferileri 2.000 kg*10,00 TL = 20.000.00-TL</p>	

Ekonomik Kod		2014
01	Personel Giderleri	
02	SGK Devlet Primi Giderleri	
03	Mal ve Hizmet Alım Giderleri	
04	Faiz Giderleri	
05	Cari Transferler	
06	Sermaye Giderleri	20.000,00
07	Sermaye Transferleri	
08	Borç verme	
<b>Toplam Bütçe Kaynak İhtiyacı</b>		<b>20.000,00</b>
<b>Bütçe Dışı Kaynak</b>	Döner Sermaye	
	Diğer Yurt İçi	
	Yurt Dışı	
<b>Toplam Bütçe Dışı Kaynak İhtiyacı</b>		<b>0,00</b>
<b>Toplam Kaynak İhtiyacı</b>		<b>20.000,00</b>

## PERFORMANS HEDEFİ TABLOSU

<b>İdare Adı</b>	Çorum İl Özel İdaresi
<b>Amaç</b>	Kırsal altyapının sağlanması
<b>Hedef</b>	1.derece yol ağında bulunan mevcut yolların standardını yükseltmek.
<b>Performans Hedefi</b>	Yol ağında bulunan stabilize kaplama yolların bakım ve onarımını yapmak
<p>Açıklamalar</p> <p>Merkez ve ilçe köy yolları yol ağında bulunan stabilize kaplama yolların bakım ve onarımını yapılarak mevcut yolların standardı yükseltilecektir.</p>	

Performans Göstergeleri		2012	2013	2014
1	100 km'lik stabilize yolun bakım ve onarımı	100 Km	100 Km	100 Km
Açıklama				
2				
Açıklama				
3				
Açıklama				
4				
Açıklama				

Faaliyetler		Kaynak İhtiyacı (2014) (TL)		
		Bütçe	Bütçe Dışı	Toplam
1	Stabilize yolun bakım ve onarımı için iş makinesi kiralanması	200.000,00	0,00	200.000,00
2				0,00
3				0,00
4				0,00
5				0,00
<b>Genel Toplam</b>		<b>200.000,00</b>	<b>0,00</b>	<b>200.000,00</b>

## FAALİYET MALİYETLERİ TABLOSU

<b>İdare Adı</b>	Çorum İl Özel İdaresi
<b>Performans Hedefi</b>	1.derece yol ağında bulunan mevcut yolların standardını yükseltmek
<b>Faaliyet Adı</b>	Yol ağındaki stabilize yolların malzemeli bakım onarımı yapılacaktır
<b>Sorumlu Harcama Birimi veya Birimleri</b>	Yol ve Ulaşım Hizmetleri Müdürlüğü
<b>Açıklamalar</b>	
<p>Merkez ve ilçe köy yolları yol ağında bulunan stabilize kaplama yolların bakım ve onarımı yapmak üzere iş makinesi kiralanarak mevcut yolların standardı yükseltilecektir.</p>	

Ekonomik Kod		2014
01	Personel Giderleri	
02	SGK Devlet Primi Giderleri	
03	Mal ve Hizmet Alım Giderleri	200.000,00
04	Faiz Giderleri	
05	Cari Transferler	
06	Sermaye Giderleri	
07	Sermaye Transferleri	
08	Borç verme	
<b>Toplam Bütçe Kaynak İhtiyacı</b>		<b>200.000,00</b>
<b>Bütçe Dışı Kaynak</b>	Döner Sermaye	
	Diğer Yurt İçi	
	Yurt Dışı	
<b>Toplam Bütçe Dışı Kaynak İhtiyacı</b>		<b>0,00</b>
<b>Toplam Kaynak İhtiyacı</b>		<b>200.000,00</b>

## PERFORMANS HEDEFİ TABLOSU

<b>İdare Adı</b>	Çorum İl Özel İdaresi
------------------	-----------------------

<b>Amaç</b>	Kırsal altyapının sağlanması
<b>Hedef</b>	1.derece yol ağında bulunan mevcut yolların standardını yükseltmek.

<b>Performans Hedefi</b>	Muhtelif köy yollarına menfez yapılacaktır.
Açıklamalar	

Performans Göstergeleri		2012	2013	2014
1	Bayat İlçesi İleği-Çukuröz Grup yolu üzerinde Menfez yapımı ve onarımı	2 Ad.	12 Ad.	2 Ad.
Açıklama				
2				
Açıklama				
3				
Açıklama				
4				
Açıklama				

Faaliyetler	Kaynak İhtiyacı (2014) (TL)			
	Bütçe	Bütçe Dışı	Toplam	
1	Menfez yapımı ve onarımı	200.000,00	0,00	<b>200.000,00</b>
2				<b>0,00</b>
3				<b>0,00</b>
4				<b>0,00</b>
5				<b>0,00</b>
<b>Genel Toplam</b>		<b>200.000,00</b>	<b>0,00</b>	<b>200.000,00</b>

## FAALİYET MALİYETLERİ TABLOSU

<b>İdare Adı</b>	Çorum İl Özel İdaresi
<b>Performans Hedefi</b>	1.derece yol ağında bulunan mevcut yolların standardını yükseltmek
<b>Faaliyet Adı</b>	Yol altyapı çalışmalarında her yıl çeşitli ebatlarda menfez yapılacaktır
<b>Sorumlu Harcama Birimi veya Birimleri</b>	Yol ve Ulaşım Hizmetleri Müdürlüğü
<b>Açıklamalar</b>	
<p>Bayat İlçesi İleği-Çukuröz Grup yolu üzerinde Menfez yapılacaktır. 1 adet 8*4 ölçülerinde menfezin yaklaşık maliyeti;</p> <p>Grobeton                    16m<sup>3</sup> * 95.96 =1.535,36 Beton                        250 m<sup>3</sup>*205,55=51.387,50 Demir                        2.500 kg *2,07=5.175,00                                   13.000 kg *1,96=25.480,00</p> <p><b>TOPLAM =</b>                83.577,86*1,18=98.621,87* 2 adet Menfez Yapımı: <b>197.243,74 TL</b></p>	

Ekonomik Kod		2014
01	Personel Giderleri	
02	SGK Devlet Primi Giderleri	
03	Mal ve Hizmet Alım Giderleri	
04	Faiz Giderleri	
05	Cari Transferler	
06	Sermaye Giderleri	200.000,00
07	Sermaye Transferleri	
08	Borç verme	
<b>Toplam Bütçe Kaynak İhtiyacı</b>		<b>200.000,00</b>
<b>Bütçe Dışı Kaynak</b>	Döner Sermaye	
	Diğer Yurt İçi	
	Yurt Dışı	
<b>Toplam Bütçe Dışı Kaynak İhtiyacı</b>		<b>0,00</b>
<b>Toplam Kaynak İhtiyacı</b>		<b>200.000,00</b>

## PERFORMANS HEDEFİ TABLOSU

<b>İdare Adı</b>	Çorum İl Özel İdaresi
<b>Amaç</b>	Kırsal altyapının sağlanması
<b>Hedef</b>	1.derece yol ağında bulunan mevcut yolların standardını yükseltmek.
<b>Performans Hedefi</b>	Muhtelif köy yollarına köprü yapılacaktır.
Açıklamalar	

Performans Göstergeleri		2012	2013	2014
1	Dodurga İlçesi Çiftlik Köyü Hüsemde mahallesi Köprü yapımı yapılacaktır.	0	1	1 ad.
Açıklama				
2				
Açıklama				
3				
Açıklama				
4				
Açıklama				

Faaliyetler		Kaynak İhtiyacı (2014) (TL)		
		Bütçe	Bütçe Dışı	Toplam
1	Köprü yapımı.	300.000,00	0,00	300.000,00
2				0,00
3				0,00
4				0,00
5				0,00
<b>Genel Toplam</b>		<b>300.000,00</b>	<b>0,00</b>	<b>300.000,00</b>

## FAALİYET MALİYETLERİ TABLOSU

<b>İdare Adı</b>	Çorum İl Özel İdaresi
<b>Performans Hedefi</b>	1.derece yol ağında bulunan mevcut yolların standardını yükseltmek
<b>Faaliyet Adı</b>	Mevcut yol ağı üzerinde ihtiyaç duyulan yerlerde köprü yapılacaktır
<b>Sorumlu Harcama Birimi veya Birimleri</b>	Yol ve Ulaşım Hizmetleri Müdürlüğü
<b>Açıklamalar</b>	
<p>Dodurga İlçesi Çiftlik Köyü Hüsemde mahallesi Köprü yapımı yapılacaktır.</p> <p>Muhtelif köy yollarına köprü yapılacaktır.                      Kazı:35.000 TL                      Beton:150.000 TL                      Demir:75.000 TL                      Diğer(Nakliye vb):40.000 TL</p> <p style="text-align: center;"><b><u>TOPLAM:300.000,00 TL</u></b></p>	

Ekonomik Kod		2014
01	Personel Giderleri	
02	SGK Devlet Primi Giderleri	
03	Mal ve Hizmet Alım Giderleri	
04	Faiz Giderleri	
05	Cari Transferler	
06	Sermaye Giderleri	300.000,00
07	Sermaye Transferleri	
08	Borç verme	
<b>Toplam Bütçe Kaynak İhtiyacı</b>		<b>300.000,00</b>
<b>Bütçe Dışı Kaynak</b>	Döner Sermaye	
	Diğer Yurt İçi	
	Yurt Dışı	
<b>Toplam Bütçe Dışı Kaynak İhtiyacı</b>		<b>0,00</b>
<b>Toplam Kaynak İhtiyacı</b>		<b>300.000,00</b>

## PERFORMANS HEDEFİ TABLOSU

<b>İdare Adı</b>	Çorum İl Özel İdaresi
<b>Amaç</b>	Kırsal altyapının sağlanması
<b>Hedef</b>	1.derece yol ağında bulunan mevcut yolların standardını yükseltmek.
<b>Performans Hedefi</b>	Muhtelif ebatlarda ve uzunluklarda HDPE boru alımı
Açıklamalar 4855 Km yol ağında bulunan köy yollarında su geçişlerine HDPE boru yerleştirilecektir.	

Performans Göstergeleri		2012	2013	2014
1	HDPE boru alımı	1710 mt.	1000 mt.	3000 mt.
Açıklama				
2				
Açıklama				
3				
Açıklama				
4				
Açıklama				

Faaliyetler		Kaynak İhtiyacı (2014) (TL)		
		Bütçe	Bütçe Dışı	Toplam
1	HDPE boru alımı	200.000,00	0,00	200.000,00
2				0,00
3				0,00
4				0,00
5				0,00
<b>Genel Toplam</b>		<b>200.000,00</b>	<b>0,00</b>	<b>200.000,00</b>



## FAALİYET MALİYETLERİ TABLOSU

<b>İdare Adı</b>	Çorum İl Özel İdaresi
<b>Performans Hedefi</b>	1.derece yol ağında bulunan mevcut yolların standardını yükseltmek
<b>Faaliyet Adı</b>	Asfalt ve stabilize köy yolları geçişlerinde kullanılmak üzere HDPE(yüksek yoğunluklu polietilen boru) alımı yapılacaktır
<b>Sorumlu Harcama Birimi veya Birimleri</b>	Yol ve Ulaşım Hizmetleri Müdürlüğü
<b>Açıklamalar</b>	
<p>400 mm'lik spiral sarımlı          600 mm'lik spiral sarımlı          800 mm'lik spiral sarımlı          1000 mm'lik spiral sarımlı          1400 mm'lik spiral sarımlı          2000 mm'lik spiral sarımlı ebatlarında HDPE boru (Tip 5)alımı</p>	

Ekonomik Kod		2014
01	Personel Giderleri	
02	SGK Devlet Primi Giderleri	
03	Mal ve Hizmet Alım Giderleri	
04	Faiz Giderleri	
05	Cari Transferler	
06	Sermaye Giderleri	200.000,00
07	Sermaye Transferleri	
08	Borç verme	
<b>Toplam Bütçe Kaynak İhtiyacı</b>		<b>200.000,00</b>
<b>Bütçe Dışı Kaynak</b>	Döner Sermaye	
	Diğer Yurt İçi	
	Yurt Dışı	
<b>Toplam Bütçe Dışı Kaynak İhtiyacı</b>		<b>0,00</b>
<b>Toplam Kaynak İhtiyacı</b>		<b>200.000,00</b>

## PERFORMANS HEDEFİ TABLOSU

<b>İdare Adı</b>	Çorum İl Özel İdaresi
<b>Amaç</b>	Kırsal altyapının sağlanması
<b>Hedef</b>	Köy yollarının standardının yükseltilerek güvenli ulaşımın sağlanması
<b>Performans Hedefi</b>	150 Köyde Standartlara uygun olmayan veya eksik olan köy isim levhaları, trafik uyarı ve ikaz İşaret levhalarını tamamlamak.
Açıklamalar Köy grup yollarının (asfalt öncelikli) eksik olan trafik ikaz işaret levhalarının tamamlanması.	

Performans Göstergeleri		2012	2013	2014
1	Köy isim levhası ve trafik ikaz işaret levhasını tamamlamak	3210 Ad.	3000 Ad.	6000 Ad.
Açıklama				
2				
Açıklama				
3				
Açıklama				
4				
Açıklama				

Faaliyetler	Kaynak İhtiyacı (2014) (TL)		
	Bütçe	Bütçe Dışı	Toplam
1 Köy isim ve Trafik İşaret ve İkaz levhaları alımı için İhale yapmak.	300.000,00	0,00	300.000,00
2			0,00
3			0,00
4			0,00
5			0,00
<b>Genel Toplam</b>	<b>300.000,00</b>	<b>0,00</b>	<b>300.000,00</b>

## FAALİYET MALİYETLERİ TABLOSU

<b>İdare Adı</b>	Çorum İl Özel İdaresi
<b>Performans Hedefi</b>	Köy yollarının standardının yükseltilerek güvenli ulaşımın sağlanması
<b>Faaliyet Adı</b>	Standartlara uygun olmayan veya eksik olan köy isim ve trafik işaret ve ikaz levhaları tamamlanması.
<b>Sorumlu Harcama Birimi veya Birimleri</b>	Yol ve Ulaşım Hizmetleri Müdürlüğü
<b>Açıklamalar</b>	
<p>Merkez ve ilçe köyleri isim levhaları ile köy yolları trafik levhalarını tamamlamak için gerekli olan levhaları ve omega direkleri 2011 yılında alımı yapılan levha çakma makinesi ile yollara yerleştirmek</p> <p>Trafik İşaret ve ikaz levhaları+Omega Direk=6.000 Ad.+6.000Ad.*50,00-Tl=300,000.00-TL</p>	

Ekonomik Kod		2014
01	Personel Giderleri	
02	SGK Devlet Primi Giderleri	
03	Mal ve Hizmet Alım Giderleri	
04	Faiz Giderleri	
05	Cari Transferler	
06	Sermaye Giderleri	300.000,00
07	Sermaye Transferleri	
08	Borç verme	
<b>Toplam Bütçe Kaynak İhtiyacı</b>		<b>300.000,00</b>
<b>Bütçe Dışı Kaynak</b>	Döner Sermaye	
	Diğer Yurt İçi	
	Yurt Dışı	
<b>Toplam Bütçe Dışı Kaynak İhtiyacı</b>		<b>0,00</b>
<b>Toplam Kaynak İhtiyacı</b>		<b>300.000,00</b>

## PERFORMANS HEDEFİ TABLOSU

<b>İdare Adı</b>	Çorum İl Özel İdaresi
------------------	-----------------------

<b>Amaç</b>	Kırsal altyapının sağlanması
<b>Hedef</b>	Köy yollarının standardının yükseltilerek güvenli ulaşımın sağlanması

<b>Performans Hedefi</b>	Köy yollarında asfalt yapımı, bakımı ve onarımı yapılacaktır.
Açıklamalar Merkez ve İlçe köy yollarında grup yolların 1. Ve 2. Kat asfalt yapılması.	

Performans Göstergeleri		2012	2013	2014
1	1.kat asfalt	34,00 Km.	138,50 Km.	30,00 Km.
Açıklama				
2	2.kat asfalt	4,00 Km.	5,50 Km.	200,00 Km.
Açıklama				
3				
Açıklama				
4				
Açıklama				

Faaliyetler	Kaynak İhtiyacı (2014) (TL)			
	Bütçe	Bütçe Dışı	Toplam	
1	Köy yollarında 1.ve 2.kat asfalt yapılacaktır	2.000.000,00	4.400.000,00	6.400.000,00
2				0,00
3				0,00
4				0,00
5				0,00
<b>Genel Toplam</b>		<b>2.000.000,00</b>	<b>4.400.000,00</b>	<b>6.400.000,00</b>

## FAALİYET MALİYETLERİ TABLOSU

<b>İdare Adı</b>	Çorum İl Özel İdaresi
<b>Performans Hedefi</b>	Köy yollarının standardının yükseltilerek güvenli ulaşımın sağlanması
<b>Faaliyet Adı</b>	Mevcut asfalt yolların korunabilmesi için yol ağında bulunan toplam 2.059 km asfalt yolun korunması için 2.kat asfalt yapılacaktır
<b>Sorumlu Harcama Birimi veya Birimleri</b>	Yol ve Ulaşım Hizmetleri Müdürlüğü
<b>Açıklamalar</b>	
<p style="text-align: center;">Merkez ve İlçe köy grup yollarından 2 (iki) grup yolunun asfalt standardının yükseltilmesi amacıyla 30 km 1.kat,200 km 2.kat asfaltının yapılarak yol standartlarını yükseltmek.</p> <p>1.Kat Asfalt yapılması 20 km* 80.000,00-Tl = 1.600.000,00-TL                  2.Kat Asfalt yapılması 20 km* 20.000,00-Tl = 400.000,00-TL  <b>TOPLAM = 2.000.000,00-TL</b></p> <p><b>KÖYDES</b>                  1.Kat Asfalt yapılması 10 km* 80.000,00-Tl = 800.000,00-TL                  2.Kat Asfalt yapılması 180 km* 20.000,00-Tl = 3.600.000,00-TL  <b>TOPLAM = 4.400.000,00-TL</b></p>	

Ekonomik Kod		2014
01	Personel Giderleri	
02	SGK Devlet Primi Giderleri	
03	Mal ve Hizmet Alım Giderleri	
04	Faiz Giderleri	
05	Cari Transferler	
06	Sermaye Giderleri	2.000.000,00
07	Sermaye Transferleri	
08	Borç verme	
<b>Toplam Bütçe Kaynak İhtiyacı</b>		<b>2.000.000,00</b>
<b>Bütçe Dışı Kaynak</b>	Döner Sermaye	
	Diğer Yurt İçi	4.400.000,00
	Yurt Dışı	
<b>Toplam Bütçe Dışı Kaynak İhtiyacı</b>		<b>4.400.000,00</b>
<b>Toplam Kaynak İhtiyacı</b>		<b>6.400.000,00</b>

## PERFORMANS HEDEFİ TABLOSU

<b>İdare Adı</b>	Çorum İl Özel İdaresi
<b>Amaç</b>	Kırsal altyapının sağlanması
<b>Hedef</b>	Köy yollarının standardının yükseltilerek güvenli ulaşımın sağlanması
<b>Performans Hedefi</b>	Asfalt olan köy yollarında asfalt bakım çalışması yapılacaktır.
Açıklamalar Merkez ve ilçe köy yollarında asfalt olan 2.238 km yolun bakım ve onarımının yapılması	

Performans Göstergeleri		2012	2013	2014
1	Asfalt bakım onarımı yapılarak mevcut yolun standardı yükseltilecektir.	2.000	2.000	2.000
Açıklama				
2				
Açıklama				
3				
Açıklama				
4				
Açıklama				

Faaliyetler		Kaynak İhtiyacı (2014) (TL)		
		Bütçe	Bütçe Dışı	Toplam
1	Asfalt bakımı için ihtiyaç duyulan MC-800ve elek altı malzemesi alımı	1.750.000,00	0,00	1.750.000,00
2				0,00
3				0,00
4				0,00
5				0,00
<b>Genel Toplam</b>		<b>1.750.000,00</b>	<b>0,00</b>	<b>1.750.000,00</b>

## FAALİYET MALİYETLERİ TABLOSU

<b>İdare Adı</b>	Çorum İl Özel İdaresi
<b>Performans Hedefi</b>	Köy yollarının standardının yükseltilerek güvenli ulaşımın sağlanması
<b>Faaliyet Adı</b>	Asfalt olan köy yollarında asfalt bakım (yama) çalışması yapılması
<b>Sorumlu Harcama Birimi veya Birimleri</b>	Yol ve Ulaşım Hizmetleri Müdürlüğü
<b>Açıklamalar</b>	
<p>1- İlimiz Merkez ve İlçe asfalt olan yolların bakım (Yama) çalışmalarında kullanılmak üzere ihtiyaç duyulan 600 ton MC-800 ve 20.000 m<sup>3</sup> elek altı malzemesi alınarak köy yollarının standardı yükseltilecek ve güvenli ulaşım sağlanacaktır.</p> <p>600 Ton * 1.700,00-TL=1.020.000,00-TL                  20.000 m<sup>3</sup> * 36,50-TL= 730.000,00-TL = 1.750.000,00-TL</p>	

Ekonomik Kod		2014
01	Personel Giderleri	
02	SGK Devlet Primi Giderleri	
03	Mal ve Hizmet Alım Giderleri	
04	Faiz Giderleri	
05	Cari Transferler	
06	Sermaye Giderleri	1.750.000,00
07	Sermaye Transferleri	
08	Borç verme	
<b>Toplam Bütçe Kaynak İhtiyacı</b>		<b>1.750.000,00</b>
<b>Bütçe Dışı Kaynak</b>	Döner Sermaye	
	Diğer Yurt İçi	
	Yurt Dışı	
<b>Toplam Bütçe Dışı Kaynak İhtiyacı</b>		<b>0,00</b>
<b>Toplam Kaynak İhtiyacı</b>		<b>1.750.000,00</b>

## PERFORMANS HEDEFİ TABLOSU

<b>İdare Adı</b>	Çorum İl Özel İdaresi
<b>Amaç</b>	Kırsal altyapının sağlanması
<b>Hedef</b>	Köy yollarının standardının yükseltilerek güvenli ulaşımın sağlanması
<b>Performans Hedefi</b>	Alt yapısı tamamlanan köy içi yollara beton parke taşı döşenecektir.
<p><b>Açıklamalar</b></p> <p>Merkez ve ilçe köylerinde alt yapısı tamamlanan köy içi yolları ve ortak kullanım alanlarına beton parke taşı yapılarak köy içi yolların standardı yükseltilecektir.</p>	

Performans Göstergeleri		2012	2013	2014
1	Beton parke taşından faydalan köy nüfusunu arttırmak	19 Köy	74 Köy	12 Köy
Açıklama				
2				
Açıklama				
3				
Açıklama				
4				
Açıklama				

Faaliyetler		Kaynak İhtiyacı (2014) (TL)		
		Bütçe	Bütçe Dışı	Toplam
1	Altyapısı tamamlanmış 12 adet köyde 25.300 M2'lik beton parke taşı döşemek	632.500,00	0,00	632.500,00
2				0,00
3				0,00
4				0,00
5				0,00
<b>Genel Toplam</b>		<b>632.500,00</b>	<b>0,00</b>	<b>632.500,00</b>



## FAALİYET MALİYETLERİ TABLOSU

<b>İdare Adı</b>	Çorum İl Özel İdaresi
<b>Performans Hedefi</b>	Köy yollarının standardının yükseltilerek güvenli ulaşımın sağlanması
<b>Faaliyet Adı</b>	Altyapısı tamamlanmış köylerde ortak kullanım alanlarına parke taşı döşemesi yapılması
<b>Sorumlu Harcama Birimi veya Birimleri</b>	Yol ve Ulaşım Hizmetleri Müdürlüğü
<b>Açıklamalar</b>	
<p>İlimiz Merkez ve İlçe Köy yollarında alt yapısı tamamlanan köy içi yolları ve ortak kullanım alanlarına beton parke taşı yapılarak köy içi yolların standardı yükseltilecektir</p> <p>1 m<sup>2</sup> fiyatı: 25.00 TL 12 adet köy: 25.300,00 m<sup>2</sup> <b>TOPLAM: 632.500,00 TL</b></p> <p><b>Merkez İlçe</b> :İğdeli ve Ayaz Köyleri (11.000 m<sup>2</sup>) = 275.000,00-TL  <b>Bayat İlçesi</b> : Karakaya Köyü ( 1.840 m<sup>2</sup>) = 46.000,00-TL  <b>Boğazkale İlçesi</b> : Yazır köyü. (1.440 m<sup>2</sup>) = 36.000,00-TL  <b>Dodurga İlçesi</b> : Kirenci ve Çiftlik Köyleri (2.040 m<sup>2</sup>) = 51.000,00-TL  <b>Kargı İlçesi</b> : Köprübaşı köyü ( 1.200 m<sup>2</sup>) = 30.000,00-TL  <b>Laçın İlçesi</b> : Yeşilpınar Köyü ( 1.460 m<sup>2</sup>) = 36.500,00 -TL  <b>Oğuzlar İlçesi</b> : Ağaçamı Köyü (1.460,00 m<sup>2</sup>) = 36.500,00-TL  <b>Ortaköy İlçesi</b> : Senemoğlu köyü. (1.460 m<sup>2</sup>) = 36.500,00-TL  <b>Osmancık İlçesi</b> : Aşıkbükü ve Aşağızeytinli köyleri ( 3.400 m<sup>2</sup>) = 85.000,00-</p>	

Ekonomik Kod		2014
01	Personel Giderleri	
02	SGK Devlet Primi Giderleri	
03	Mal ve Hizmet Alım Giderleri	
04	Faiz Giderleri	
05	Cari Transferler	
06	Sermaye Giderleri	632.500,00
07	Sermaye Transferleri	
08	Borç verme	
<b>Toplam Bütçe Kaynak İhtiyacı</b>		<b>632.500,00</b>
<b>Bütçe Dışı Kaynak</b>	Döner Sermaye	
	Diğer Yurt İçi	
	Yurt Dışı	
<b>Toplam Bütçe Dışı Kaynak İhtiyacı</b>		<b>0,00</b>
<b>Toplam Kaynak İhtiyacı</b>		<b>632.500,00</b>

## SU VE KANAL HİZMETLERİ MÜDÜRLÜĞÜ

### PERFORMANS HEDEFİ TABLOSU

<b>İdare Adı</b>	Çorum İl Özel İdaresi
<b>Amaç</b>	Kırsal Altyapının Sağlanması
<b>Hedef</b>	Köy ve bağlılara içme suyu ve kanalizasyon hizmetlerinin götürülmesi.
<b>Performans Hedefi</b>	Şebekesi olmayan 5 bağlıya şebekeli içme suyu getirilerek şebekeli bağlı sayısı oranını artırmak.
Açıklamalar Su ve bağlıları yeterli, sağlıklı ve şebekeli içme suyuna kavuşturmak, mevcut içme suyu tesislerinde gerekli bakım, onarım, yenileme ve geliştirme çalışmaları yapmak.	

<b>Performans Göstergeleri</b>		<b>2012</b>	<b>2013</b>	<b>2014</b>
Şebekeli içme suyu olan bağlı sayısının oranını artırmak		% 76,4	% 76,7	% 77,4
Açıklama				
1	MERKEZ: Çomarbaşı köyü Ricvanlar mahallesi depo yapımı, şebeke yapımı			
Açıklama				
2	İSKİLİP :İkikise köyü Yalıkese mahallesi içme suyu depo yapımı, Şebeke yapımı			
Açıklama				
3	İSKİLİP : Çavuşoğlu Esentepe mahallesi isale hattı,depo yapımı			
Açıklama				
4	İSKİLİP :Hallı köyü Alibeyli mahallesi içme suyu depo yapımı, Şebeke yapımı			
Açıklama				
5	KARGI :Arık köyü Düzenli mahallesi içme suyu depo tamiri, şebeke yapımı, isale hattı			

<b>Faaliyetler</b>		<b>Kaynak İhtiyacı (2014) (TL)</b>		
		<b>Bütçe</b>	<b>Bütçe Dışı</b>	<b>Toplam</b>
1	İl Özel İdaresi bütçesinden faydalanarak toplam 5 adet ünitenin içme suyu tesislerinde yenileme ve geliştirme çalışmaları yapılması	<b>240.000,00</b>	0,00	<b>240.000,00</b>
2				<b>0,00</b>
3				<b>0,00</b>
4				<b>0,00</b>
5				<b>0,00</b>
<b>Genel Toplam</b>		<b>240.000,00</b>	<b>0,00</b>	<b>240.000,00</b>

## FAALİYET MALİYETLERİ TABLOSU

<b>İdare Adı</b>	Çorum İl Özel İdaresi
<b>Performans Hedefi</b>	Köy ve Bağlılara İçme Suyu Tesisi Hizmetlerinin Götürülmesi
<b>Faaliyet Adı</b>	İçme suyu şebekesi olmayan 5 adet bağlıya içme suyu şebekesi yapılması
<b>Sorumlu Harcama Birimi veya Birimleri</b>	Su ve Kanal Hizmetleri Müdürlüğü
<b>Açıklamalar</b>	
Halihazırda çeşmeli içme suyunda faydalanan 5 adet bağlıda içme suyu şebeke hattının döşenmesi maliyeti.	
<p>MERKEZ: Çomarbaşı Ricvanlar mahallesi içme suyu depo yapımı, Şebeke yapımı 50.000,00 TL                  İSKİLİP : İkkise köyü Yalıkese mahallesi içme suyu depo yapımı, Şebeke yapımı 30.000,00 TL                  İSKİLİP : Çavuşoğlu Esentepe mahallesi isale hattı, depo yapımı 70.000,00 TL                  İSKİLİP : Hallı köyü Alibeyli mahallesi içme suyu depo yapımı, Şebeke yapımı 50.000,00 TL                  KARGI : Arık köyü Düzenli mahallesi içme suyu depo tamiri, şebeke yapımı, isale hattı 40.000,00 TL</p>	

Ekonomik Kod		2014
01	Personel Giderleri	
02	SGK Devlet Primi Giderleri	
03	Mal ve Hizmet Alım Giderleri	
04	Faiz Giderleri	
05	Cari Transferler	
06	Sermaye Giderleri	240.000,00
07	Sermaye Transferleri	
08	Borç verme	
<b>Toplam Bütçe Kaynak İhtiyacı</b>		<b>240.000,00</b>
<b>Bütçe Dışı Kaynak</b>	Döner Sermaye	
	Diğer Yurt İçi	
	Yurt Dışı	
<b>Toplam Bütçe Dışı Kaynak İhtiyacı</b>		<b>0,00</b>
<b>Toplam Kaynak İhtiyacı</b>		<b>240.000,00</b>

## PERFORMANS HEDEFİ TABLOSU

<b>İdare Adı</b>	Çorum İl Özel İdaresi
<b>Amaç</b>	Kırsal Altyapının Sağlanması
<b>Hedef</b>	Köy ve bağlılara içme suyu ve kanalizasyon hizmetlerinin götürülmesi.

<b>Performans Hedefi</b>	Mevcut içme suyu tesislerini yenileme, geliştirme, yeniden suya kavuşturma, su araştırma gibi çalışmalar yaparak içme suyu götürülecek ünite sayısını artırmak
<b>Açıklamalar</b>	Su ve bağlıları yeterli, sağlıklı ve şebekeli içme suyuna kavuşturmak, mevcut içme suyu tesislerinde gerekli bakım, onarım, yenileme ve geliştirme çalışmaları yapmak.

<b>Performans Göstergeleri</b>		<b>2012</b>	<b>2013</b>	<b>2014</b>
1	İhtiyaç duyulan köylerde yenilme ve geliştirme çalışmaları yapmak	54 Ad.	11 Ad.	7 Ad.
<b>Açıklama</b>				
2	Bayat: Aşağıemirhalil köyü İsale hattı değişimi, Ahacık köyü Yüceardı mahallesi Şebeke Değişimi Kuruçay köyü içme suyu Deposu yapımı çalışmaları			3
<b>Açıklama</b>				
3	İskilip: Kayaagzı Köyü Terfi hattı ve binası yapımı.			1
<b>Açıklama</b>				
4	Mecitözü: Tanrıvermiş köyü Terfi hattı, binası, ENH ve Depo yapımı ile Bekişler köyü İsale hattı ile depo yapım çalışmaları.			2
<b>Açıklama</b>				
5	Oğuzlar: Erenler köyü İsale hattı yapımı çalışmaları			1

<b>Faaliyetler</b>		<b>Kaynak İhtiyacı (2014) (TL)</b>		
		<b>Bütçe</b>	<b>Bütçe Dışı</b>	<b>Toplam</b>
1	İl Özel İdaresi bütçesinden 7 adet ünitenin içme suyu tesislerinde yenileme ve geliştirme çalışmaları yapılması	750.000,00	0,00	750.000,00
2				
3				
<b>Genel Toplam</b>		<b>750.000,00</b>	<b>0,00</b>	<b>750.000,00</b>

## FAALİYET MALİYETLERİ TABLOSU

<b>İdare Adı</b>	Çorum İl Özel İdaresi
<b>Performans Hedefi</b>	Köy ve Bağlılara İçme Suyu Tesisi Hizmetlerinin Götürülmesi
<b>Faaliyet Adı</b>	Mevcut içme suyu tesislerini yenileme, geliştirme, yeniden suya kavuşturma, su araştırması gibi işlerle ilgili olarak 7 adet ünite çalıştırılması.
<b>Sorumlu Harcama Birimi veya Birimleri</b>	Su ve Kanal Hizmetleri Müdürlüğü
<b>Açıklamalar</b>	
<p>Mevcut içme suyu tesisinde yenileme ve geliştirme çalışması gerektiren veya mevsimsel değişikliklere bağlı olarak içme suyu yetersiz hale gelen ünitelerde ihtiyaç duyulan sondaj, depo, isale hattı, terfi hattı, terfi binası, şebeke hattı, enerji nakil hattı, motopomp vb. hizmetlerin götürülmesi için;</p>	
<ul style="list-style-type: none"> <li>➤ <b>BAYAT İLÇESİ :</b> <ul style="list-style-type: none"> <li>1-Aşağıemirhalil köyü isale hattı değişimi: : 35.000,00-TL</li> <li>2- Ahacık köyü Yüceardı Mah.Şebeke Değişimi : 35.000,00-TL</li> <li>3-Kuruçay köyü İçmesuyu deposu yapımı : 80.000,00-TL</li> </ul> </li> <li>➤ <b>İSKİLİP İLÇESİ:</b> <ul style="list-style-type: none"> <li>1-Kayaağzı köyü Terfi hattı, binası yapımı. : 100.000,00-TL</li> </ul> </li> <li>➤ <b>MECİTÖZÜ İLÇESİ:</b> <ul style="list-style-type: none"> <li>1-Tanrıvermiş köyü Terfi hattı, binası, Enh ve Depo yapımı : 200.000,00-TL</li> <li>2-Bekişler köyü İsale hattı, depo ve şebeke yapımı. : 150.000,00-TL</li> </ul> </li> <li>➤ <b>OĞUZLAR İLÇESİ:</b> <ul style="list-style-type: none"> <li>1-Erenler köyü isale hattı yapımı. : <u>150.000,00-TL</u></li> </ul> </li> </ul>	
<b>TOPLAM</b>	
<b>:750.000,00-TL</b>	

Ekonomik Kod		2014
01	Personel Giderleri	
02	SGK Devlet Primi Giderleri	
03	Mal ve Hizmet Alım Giderleri	
04	Faiz Giderleri	
05	Cari Transferler	
06	Sermaye Giderleri	750.000,00
07	Sermaye Transferleri	
08	Borç verme	
<b>Toplam Bütçe Kaynak İhtiyacı</b>		<b>750.000,00</b>
<b>Bütçe Dışı Kaynak</b>	Döner Sermaye	
	Diğer Yurt İçi	
	Yurt Dışı	
<b>Toplam Bütçe Dışı Kaynak İhtiyacı</b>		<b>0,00</b>
<b>Toplam Kaynak İhtiyacı</b>		<b>750.000,00</b>

## PERFORMANS HEDEFİ TABLOSU

<b>İdare Adı</b>	Çorum İl Özel İdaresi		
<b>Amaç</b>	Kırsal Altyapının Sağlanması		
<b>Hedef</b>	Köy ve bağlılara içme suyu ve kanalizasyon hizmetlerinin götürülmesi.		
<b>Performans Hedefi</b>	Kanalizasyonu olmayan 25 yerleşim alanına kanalizasyon tesisi yapmak.		
Açıklamalar Kanalizasyon tesisi olmayan 25 köyde kanalizasyon tesisi yapmak suretiyle kanalizasyonu olan köy oranının % 61,00 seviyesine yükseltmek.			
<b>Performans Göstergeleri</b>	<b>2012</b>	<b>2013</b>	<b>2014</b>
Kanalizasyon tesisine sahip ünite oranı	% 53,1	% 58,2	% 61,00
Açıklama			
1	MERKEZ: Teslim, Karacaören, Yakuparpa, Aşağısaraylı, Hacıpaşa, Hacımusa ve Güzelyurt köyleri		7
Açıklama			
2	ALACA: Sincan, Bozdoğan ve Koyunoğlu köyleri		3
Açıklama			
3	BAYAT: Yenişeyhler ve Köpüklü köyleri		2
Açıklama			
4	DODURGA: Ayva köyü		1
Açıklama			
5	İSKİLİP: Çomu, Ahvatyakası ve Örübağ köyleri		3
Açıklama			
6	KARGI: Gölköy ve Bademce köyleri		2
Açıklama			
7	MECİTÖZÜ: Bekişler ve Çayköy köyleri		2
Açıklama			
8	OSMANCIK: Hanefi ve Belkavak köyleri		2
Açıklama			
9	SUNGURLU: Aşağı Fındıklı, Karakocalı ve Çiçekli köyleri		3
<b>Faaliyetler</b>		<b>Kaynak İhtiyacı (2014) (TL)</b>	
		<b>Bütçe</b>	<b>Bütçe Dışı</b>
		<b>Toplam</b>	
1	İl Özel İdaresi bütçesinden 25 adet ünitenin kanalizasyon şebeke hattı veya fosseptik tesisi yapılması	2.807.500,00	0,00
2			
3			
4			
5			
<b>Genel Toplam</b>		<b>2.807.500,00</b>	<b>0,00</b>
		<b>2.807.500,00</b>	<b>2.807.500,00</b>

## FAALİYET MALİYETLERİ TABLOSU

<b>İdare Adı</b>	Çorum İl Özel İdaresi
<b>Performans Hedefi</b>	Köy ve Bağlılara Kanalizasyon Tesisi Hizmetlerinin Götürülmesi
<b>Faaliyet Adı</b>	10 adet ünite de kanalizasyon tesisi yapılması
<b>Sorumlu Harcama Birimi veya Birimleri</b>	Su ve Kanal Hizmetleri Müdürlüğü
<b>Açıklamalar</b>	
10 adet üniteye ihtiyaç duyulan kanalizasyon şebeke hattı veya fosseptik tesisi yapılması	
<b>MERKEZ:</b> Teslim, Karacaören, Yakuparpa, Aşağı Saraylı, Hacıpaşa, Hacımusa ve Güzelyurt köyleri: 713.500,00-TL	
<b>ALACA:</b> Sincan, Bozdoğan ve Koyunoğlu köyleri : 280.000,00-TL	
<b>BAYAT:</b> Yenişeyhler ve Köpüklü köyleri : 250.000,00-TL	
<b>DODURGA:</b> Ayva köyü : 22.000,00-TL	
<b>İSKİLİP:</b> Çomu, Ahvatyakası ve Örubağ köyleri : 422.000,00-TL	
<b>KARGI:</b> Gölköy ve Bademce köyleri : 210.000,00-TL	
<b>MECİTÖZÜ:</b> Bekişler ve Çayköy köyleri : 310.000,00-TL	
<b>OSMANCIK:</b> Belkavak ve Hanefi köyleri : 155.000,00-TL	
<b>SUNGURLU:</b> Aşağı Fındıklı, Karakocalı ve Çiçekli köyleri : 445.000,00-TL	
<b>TOPLAM : 2.807.500,00-TL</b>	

Ekonomik Kod		2014
01	Personel Giderleri	
02	SGK Devlet Primi Giderleri	
03	Mal ve Hizmet Alım Giderleri	
04	Faiz Giderleri	
05	Cari Transferler	
06	Sermaye Giderleri	2.807.500,00
07	Sermaye Transferleri	
08	Borç verme	
<b>Toplam Bütçe Kaynak İhtiyacı</b>		<b>2.807.500,00</b>
<b>Bütçe Dışı Kaynak</b>	Döner Sermaye	
	Diğer Yurt İçi	
	Yurt Dışı	
<b>Toplam Bütçe Dışı Kaynak İhtiyacı</b>		<b>0,00</b>
<b>Toplam Kaynak İhtiyacı</b>		<b>2.807.500,00</b>

## PERFORMANS HEDEFİ TABLOSU

<b>İdare Adı</b>	Çorum İl Özel İdaresi
<b>Amaç</b>	Kırsal Altyapının Sağlanması
<b>Hedef</b>	Köy ve bağlılara içme suyu ve kanalizasyon hizmetlerinin götürülmesi.
<b>Performans Hedefi</b>	60 adet yerleşim yerinde yapılacak kontrol ve denetimlerle içme ve kullanma sularının miktarı, bakteriyolojik ve kimyasal özelliklerin alınacak numunelerle tespit edilmesi.
Açıklamalar Köy ve bağlıların yeterli ve sağlıklı içme suyuna kavuşturmak.	

Performans Göstergeleri		2012	2013	2014
1	İçme ve kullanma analizi yapılacak ünite sayısı			60 Ünite
Açıklama				
2	Klor Tablet Alımı			1000 Kutu
Açıklama				
3				
Açıklama				
4				
Açıklama				

Faaliyetler		Kaynak İhtiyacı (2014) (TL)		
		Bütçe	Bütçe Dışı	Toplam
1	Suların bakteriyolojik ve kimyasal özelliklerinin tespit edilmesi için numune yaptırılma giderleri	10.000,00	0,00	<b>10.000,00</b>
2	1000 Kutu Klor Tablet Alımı yapılacaktır.	65.000,00		<b>65.000,00</b>
3				0,00
4				0,00
5				0,00
<b>Genel Toplam</b>		<b>75.000,00</b>	<b>0,00</b>	<b>75.000,00</b>



## FAALİYET MALİYETLERİ TABLOSU

<b>İdare Adı</b>	Çorum İl Özel İdaresi
<b>Performans Hedefi</b>	Köy ve Bağlılara İçme Suyu Tesisi Hizmetlerinin Götürülmesi
<b>Faaliyet Adı</b>	60 adet yerleşim yerinde yapılacak kontrol ve denetimlerle içme ve kullanma sularının miktarı, bakteriyolojik ve kimyasal özelliklerin alınacak numunelerle tespit edilmesi.
<b>Sorumlu Harcama Birimi veya Birimleri</b>	Su ve Kanal Hizmetleri Müdürlüğü
<b>Açıklamalar</b>	
1 adet yerleşim yeri için ortalama tahmini analiz maliyeti : $166,66 \times 60 = 10.000,00$ TL	

Ekonomik Kod		2014
01	Personel Giderleri	
02	SGK Devlet Primi Giderleri	
03	Mal ve Hizmet Alım Giderleri	
04	Faiz Giderleri	
05	Cari Transferler	
06	Sermaye Giderleri	10.000,00
07	Sermaye Transferleri	
08	Borç verme	
<b>Toplam Bütçe Kaynak İhtiyacı</b>		<b>10.000,00</b>
<b>Bütçe Dışı Kaynak</b>	Döner Sermaye	
	Diğer Yurt İçi	
	Yurt Dışı	
<b>Toplam Bütçe Dışı Kaynak İhtiyacı</b>		
<b>Toplam Kaynak İhtiyacı</b>		<b>10.000,00</b>

## FAALİYET MALİYETLERİ TABLOSU

<b>İdare Adı</b>	Çorum İl Özel İdaresi
<b>Performans Hedefi</b>	Köy ve Bağlılara İçme Suyu Tesisi Hizmetlerinin Götürülmesi
<b>Faaliyet Adı</b>	Tüm köy yerleşim yerlerinde içme ve kullanma suyu dezenfeksiyonunda kullanmak üzere 1000 kutu klor tablet.
<b>Sorumlu Harcama Birimi veya Birimleri</b>	Su ve Kanal Hizmetleri Müdürlüğü
<b>Açıklamalar</b>	
1000 Kutu Klor Tablet Alımı: 1.000 x 65,00 TL = 65.000,00 TL	

Ekonomik Kod		2014
01	Personel Giderleri	
02	SGK Devlet Primi Giderleri	
03	Mal ve Hizmet Alım Giderleri	
04	Faiz Giderleri	
05	Cari Transferler	
06	Sermaye Giderleri	65.000,00
07	Sermaye Transferleri	
08	Borç verme	
<b>Toplam Bütçe Kaynak İhtiyacı</b>		<b>65.000,00</b>
<b>Bütçe Dışı Kaynak</b>	Döner Sermaye	
	Diğer Yurt İçi	
	Yurt Dışı	
<b>Toplam Bütçe Dışı Kaynak İhtiyacı</b>		
<b>Toplam Kaynak İhtiyacı</b>		<b>65.000,00</b>

## TARIMSAL HİZMETLER MÜDÜRLÜĞÜ

### PERFORMANS HEDEFİ TABLOSU

<b>İdare Adı</b>	Çorum İl Özel İdaresi
<b>Amaç</b>	Kırsal Altyapının sağlanması
<b>Hedef</b>	Köylerde sulama amaçlı tesisler yapmak ve sulanır arazi miktarını 17.000 ha'dan 22.000 ha. çıkartmak.
<b>Performans Hedefi</b>	İlimiz Merkez ve İlçelerinde 2013 yılı sonu itibariyle toplam 23.906,60 ha'lık mevcut sulanan araziye, 2014 yılında 129,70 ha'lık bir alan daha ilave etmek suretiyle yıl sonunda sulanan arazi miktarını 24.036,30 ha'ya çıkartmak.
Açıklamalar Çorum Merkez ve İlçelerine bağlı köylerde sulama amaçlı 129,70 hektarlık bir alanda tarımsal sulama tesisleri inşa etmektir.	

Performans Göstergeleri		2012	2013	2014
1	Alaca İlçesi Eren ve Dedepınarı Köyleri Göletten Yağmurlama Sulama Tesisi Yapımı.	23.678,50	23.906,60	23.936,50
Açıklama		29,90		
2	Merkez İlçe Dağkarapınar Köyü Havuzdan Damlama Sulama Yapımı			23.999,50
Açıklama		63,00		
3	Merkez İlçe Elmalı Köyü Havuzdan Beton Kanal Yapımı			24.015,10
Açıklama		15,60		
4	Osmancık İlçesi Tepeyolaltı Köyü Havuzdan Damlama Sulama Yapımı			<b>24.036,30</b>
Açıklama		21,20		
5				

Faaliyetler		Kaynak İhtiyacı (2014) (TL)		
		Bütçe	Bütçe Dışı	Toplam
1	Alaca İlçesi Eren ve Dedepınarı Köyleri Göletten Yağmurlama Sulama Tesisi Yapımı.	<b>50.000,00</b>		<b>50.000,00</b>
2	Merkez İlçe Dağkarapınar Köyü Havuzdan Damlama Sulama Yapımı	<b>275.000,00</b>		<b>275.000,00</b>
3	Merkez İlçe Elmalı Köyü Havuzdan Beton Kanal Yapımı	<b>50.000,00</b>		<b>50.000,00</b>
4	Osmancık İlçesi Tepeyolaltı Köyü Havuzdan Damlama Sulama Yapımı	<b>115.000,00</b>		<b>115.000,00</b>
<b>Genel Toplam</b>		<b>490.000,00</b>		<b>490.000,00</b>

## FAALİYET MALİYETLERİ TABLOSU

<b>İdare Adı</b>	Çorum İl Özel İdaresi
<b>Performans Hedefi</b>	Köylerde sulama amaçlı tesisler yapmak ve sulanır arazi miktarını 17.000 ha'dan 22.000 ha. çıkartmak.
<b>Faaliyet Adı</b>	İlimiz Alaca İlçesi Eren ve Dedepınarı Köyleri Göletten Yağmurlama Sulama Tesisi Yapmak suretiyle 29,90 ha'lık bir alanın sulamaya kavuşturulması.
<b>Sorumlu Harcama Birimi veya Birimleri</b>	Tarımsal Hizmetler Müdürlüğü
<b>Açıklamalar</b>	
1-Alaca İlçesi Eren ve Dedepınarı Köyleri Göletten Yağmurlama Sulama Yapımı gideri: <b>50.000,00-TL</b>	

Ekonomik Kod		2014
01	Personel Giderleri	
02	SGK Devlet Primi Giderleri	
03	Mal ve Hizmet Alım Giderleri	
04	Faiz Giderleri	
05	Cari Transferler	
06	Sermaye Giderleri	50.000,00
07	Sermaye Transferleri	
08	Borç verme	
<b>Toplam Bütçe Kaynak İhtiyacı</b>		<b>50.000,00</b>
<b>Bütçe Dışı Kaynak</b>	Döner Sermaye	
	Diğer Yurt İçi	
	Yurt Dışı	
<b>Toplam Bütçe Dışı Kaynak İhtiyacı</b>		0,00
<b>Toplam Kaynak İhtiyacı</b>		<b>50.000,00</b>

## FAALİYET MALİYETLERİ TABLOSU

<b>İdare Adı</b>	Çorum İl Özel İdaresi
<b>Performans Hedefi</b>	Köylerde sulama amaçlı tesisler yapmak ve sulanır arazi miktarını 17.000 ha'dan 22.000 ha. çıkartmak.
<b>Faaliyet Adı</b>	Merkez İlçe Dağkarapınar Köyü Havuzdan Damlama Sulama Tesisi Yapmak suretiyle 63,00 ha'lık bir alanın sulamaya kavuşturulması.
<b>Sorumlu Harcama Birimi veya Birimleri</b>	Tarımsal Hizmetler Müdürlüğü
<b>Açıklamalar</b>	
2- Merkez İlçe Dağkarapınar Köyü Havuzdan Damlama Sulama Tesisi Yapımı: <b>275.000,00-TL</b>	

<b>Ekonomik Kod</b>		<b>2014</b>
01	Personel Giderleri	
02	SGK Devlet Primi Giderleri	
03	Mal ve Hizmet Alım Giderleri	
04	Faiz Giderleri	
05	Cari Transferler	
06	Sermaye Giderleri	275.000,00
07	Sermaye Transferleri	
08	Borç verme	
<b>Toplam Bütçe Kaynak İhtiyacı</b>		<b>275.000,00</b>
<b>Bütçe Dışı Kaynak</b>	Döner Sermaye	
	Diğer Yurt İçi	
	Yurt Dışı	
<b>Toplam Bütçe Dışı Kaynak İhtiyacı</b>		0,00
<b>Toplam Kaynak İhtiyacı</b>		<b>275.000,00</b>

## FAALİYET MALİYETLERİ TABLOSU

<b>İdare Adı</b>	Çorum İl Özel İdaresi
<b>Performans Hedefi</b>	Köylerde sulama amaçlı tesisler yapmak ve sulanır arazi miktarını 17.000 ha'dan 22.000 ha. çıkartmak.
<b>Faaliyet Adı</b>	Merkez İlçe Elmalı Köyü Havuzdan Beton Su Kanalı Yapmak suretiyle 15,60 ha'lık bir alanın sulamaya kavuşturulması.
<b>Sorumlu Harcama Birimi veya Birimleri</b>	Tarımsal Hizmetler Müdürlüğü
<b>Açıklamalar</b>	
3- Merkez İlçe Elmalı Köyü Havuzdan Beton Su Kanalı Yapımı: <b>50.000,00-TL</b>	

Ekonomik Kod		2014
01	Personel Giderleri	
02	SGK Devlet Primi Giderleri	
03	Mal ve Hizmet Alım Giderleri	
04	Faiz Giderleri	
05	Cari Transferler	
06	Sermaye Giderleri	50.000,00
07	Sermaye Transferleri	
08	Borç verme	
<b>Toplam Bütçe Kaynak İhtiyacı</b>		<b>50.000,00</b>
<b>Bütçe Dışı Kaynak</b>	Döner Sermaye	
	Diğer Yurt İçi	
	Yurt Dışı	
<b>Toplam Bütçe Dışı Kaynak İhtiyacı</b>		<b>0,00</b>
<b>Toplam Kaynak İhtiyacı</b>		<b>50.000,00</b>

## FAALİYET MALİYETLERİ TABLOSU

<b>İdare Adı</b>	Çorum İl Özel İdaresi
<b>Performans Hedefi</b>	Köylerde sulama amaçlı tesisler yapmak ve sulanır arazi miktarını 17.000 ha'dan 22.000 ha. çıkartmak.
<b>Faaliyet Adı</b>	Osmancık İlçesi Tepeyolaltı Köyü Havuzdan Damlama Sulama Tesisi Yapmak suretiyle 21,20 ha'lık bir alanın sulamaya kavuşturulması.
<b>Sorumlu Harcama Birimi veya Birimleri</b>	Tarımsal Hizmetler Müdürlüğü
<b>Açıklamalar</b>	
4- Osmancık İlçesi Tepeyolaltı Köyü Havuzdan Damlama Sulama Tesisi Yapmak: <b>115.000,00-TL</b>	

Ekonomik Kod		2014
01	Personel Giderleri	
02	SGK Devlet Primi Giderleri	
03	Mal ve Hizmet Alım Giderleri	
04	Faiz Giderleri	
05	Cari Transferler	
06	Sermaye Giderleri	115.000,00
07	Sermaye Transferleri	
08	Borç verme	
<b>Toplam Bütçe Kaynak İhtiyacı</b>		<b>115.000,00</b>
<b>Bütçe Dışı Kaynak</b>	Döner Sermaye	
	Diğer Yurt İçi	
	Yurt Dışı	
<b>Toplam Bütçe Dışı Kaynak İhtiyacı</b>		<b>0,00</b>
<b>Toplam Kaynak İhtiyacı</b>		<b>115.000,00</b>

**PERFORMANS HEDEFİ TABLOSU**

<b>İdare Adı</b>	Çorum İl Özel İdaresi
<b>Amaç</b>	Kırsal Altyapının sağlanması
<b>Hedef</b>	Köylerde sulama amaçlı tesisler yapmak ve sulanır arazi miktarını 17.000 ha'dan 22.000 ha. çıkartmak.
<b>Performans Hedefi</b>	İlimiz Merkez ve İlçelerinde sulama amaçlı binaların bakım ve onarımları ile sulama havuzları yapılacaktır.
Açıklamalar	

<b>Performans Göstergeleri</b>		<b>2012</b>	<b>2013</b>	<b>2014</b>
Açıklama				
1	Merkez İlçe Salur Köyü Pompajla Sulama Tesisi Bakım ve Onarımı			% 100
Açıklama				
2	İskilip İlçesi Elmalı köyü Sulama Havuzu Yapımı			% 100
Açıklama				
3			-	
Açıklama				
4				
Açıklama				
5				

<b>Faaliyetler</b>		<b>Kaynak İhtiyacı (2014) (TL)</b>		
		<b>Bütçe</b>	<b>Bütçe Dışı</b>	<b>Toplam</b>
1	Merkez İlçe Salur Köyü Pompaj Binası Bakım ve Onarım Yapılması	<b>20.000,00</b>		<b>20.000,00</b>
2	İskilip İlçesi Elmalı köyü Sulama Havuzu Yapımı	<b>15.000,00</b>		<b>15.000,00</b>
3				
4				
5				
<b>Genel Toplam</b>		<b>35.000,00</b>		<b>35.000,00</b>



## FAALİYET MALİYETLERİ TABLOSU

<b>İdare Adı</b>	Çorum İl Özel İdaresi
<b>Performans Hedefi</b>	Köylerde sulama amaçlı tesisler yapmak ve sulanır arazi miktarını 17.000 ha'dan 22.000 ha. çıkartmak.
<b>Faaliyet Adı</b>	İlimiz Merkez İlçe Salur Köyü Pompajla Sulama Tesisi Bakım ve Onarımlarının yapılması.
<b>Sorumlu Harcama Birimi veya Birimleri</b>	Tarımsal Hizmetler Müdürlüğü
<b>Açıklamalar</b>	
1- Merkez İlçe Salur Köyü Pompajla Sulama Tesisi Bakım ve Onarımların yapılması: <b>20.000,00-TL</b>	

Ekonomik Kod		2014
01	Personel Giderleri	
02	SGK Devlet Primi Giderleri	
03	Mal ve Hizmet Alım Giderleri	
04	Faiz Giderleri	
05	Cari Transferler	
06	Sermaye Giderleri	20.000,00
07	Sermaye Transferleri	
08	Borç verme	
<b>Toplam Bütçe Kaynak İhtiyacı</b>		<b>20.000,00</b>
<b>Bütçe Dışı Kaynak</b>	Döner Sermaye	
	Diğer Yurt İçi	
	Yurt Dışı	
<b>Toplam Bütçe Dışı Kaynak İhtiyacı</b>		<b>0,00</b>
<b>Toplam Kaynak İhtiyacı</b>		<b>20.000,00</b>

## FAALİYET MALİYETLERİ TABLOSU

<b>İdare Adı</b>	Çorum İl Özel İdaresi
<b>Performans Hedefi</b>	Köylerde sulama amaçlı tesisler yapmak ve sulanır arazi miktarını 17.000 ha'dan 22.000 ha. çıkartmak.
<b>Faaliyet Adı</b>	İlimiz İskilip İlçesi Elmalı Köyü Sulama Havuzu yaptırılması.
<b>Sorumlu Harcama Birimi veya Birimleri</b>	Tarımsal Hizmetler Müdürlüğü
<b>Açıklamalar</b>	
20- İlimiz İskilip İlçesi Elmalı Köyü Sulama Havuzu yaptırılması: <b>15.000,00-TL</b>	

Ekonomik Kod		2014
01	Personel Giderleri	
02	SGK Devlet Primi Giderleri	
03	Mal ve Hizmet Alım Giderleri	
04	Faiz Giderleri	
05	Cari Transferler	
06	Sermaye Giderleri	15.000,00
07	Sermaye Transferleri	
08	Borç verme	
<b>Toplam Bütçe Kaynak İhtiyacı</b>		<b>15.000,00</b>
<b>Bütçe Dışı Kaynak</b>	Döner Sermaye	
	Diğer Yurt İçi	
	Yurt Dışı	
<b>Toplam Bütçe Dışı Kaynak İhtiyacı</b>		<b>0,00</b>
<b>Toplam Kaynak İhtiyacı</b>		<b>15.000,00</b>

# ÇEVRE KORUMA VE KONTROL MÜDÜRLÜĞÜ

## PERFORMANS HEDEFİ TABLOSU

<b>İdare Adı</b>	Çorum İl Özel İdaresi
<b>Amaç</b>	Eğitim hizmetlerinde altyapının tamamlanması ve güçlendirilmesi
<b>Hedef</b>	Okullarda sosyal, kültürel, sportif çalışma alanları, çevre düzenlemeleri yapılması

<b>Performans Hedefi</b>	Köy okullarına çocuk oyun grubu yapılması
<b>Açıklamalar</b>	

<b>Performans Göstergeleri</b>		<b>2012</b>	<b>2013</b>	<b>2014</b>
1	Alaca; Suludere ve İmat köyü B.S. İlkokullarına çocuk oyun grubu yapılması	33	25	25
Açıklama				
2	Bayat; Yoncalı Yukarı Mahalle ve Yeniköy köyü İlkokullarına çocuk oyun grubu yapılması			
Açıklama				
3	Boğazkale; Yekbas Şehit İsa Höçük İlkokuluna çocuk oyun grubu yapılması			
Açıklama				
4	İskilip; Kayaağzı ve Harun köyü B.S. ilkokullarına çocuk oyun grubu yapılması			
Açıklama				
5	Kargı; Hacı Hamza Şehit Hasan Bahçevan ilkokuluna çocuk oyun grubu yapılması			
Açıklama				
6	Laçın; Kavaklıçiftlik köy ilkokuluna çocuk oyun grubu yapılması			
Açıklama				
7	Mecitözü; Işıklı ve Boyacı köyü ilkokullarına çocuk oyun grubu yapılması			
Açıklama				
8	Merkez;Çeşmeören, Seydim, Deliler, Karapürçek, Kuruçay, Elmalı, Denizköy, Ovakarapınar köyü ilkokullarına çocuk oyun grubu yapılması			
Açıklama				
9	Ortaköy; Aşdağul Şehit Mahsuni Türkmen İlkokulu çocuk oyun grubu yapılması			
Açıklama				
10	Osmancık; Karalargüney ve Ardıç ilkokullarına çocuk oyun grubu yapılması			
Açıklama				
11	Sungurlu; Küçükpolatlı ve Türkhacılarhamı ilkokullarına çocuk oyun grubu yapılması			
Açıklama				
12	Uğurludağ; Gökçeagaç ilkokullarına çocuk oyun grubu yapılması			
Açıklama				

<b>Faaliyetler</b>	<b>Kaynak İhtiyacı (2014) (TL)</b>			
	<b>Bütçe</b>	<b>Bütçe Dışı</b>	<b>Toplam</b>	
1	Çocuk Oyun Grubu Alımı	108.000,00	0,00	<b>108.000,00</b>
2	Çocuk Oyun Grubu Altyapı İnşaatı	42.000,00		<b>42.000,00</b>
3				
4				
<b>Genel Toplam</b>		<b>150.000,00</b>	<b>0,00</b>	<b>150.000,00</b>

## FAALİYET MALİYETLERİ TABLOSU

<b>İdare Adı</b>	Çorum İl Özel İdaresi
<b>Performans Hedefi</b>	Köy okullarına çocuk oyun grubu yapılması
<b>Faaliyet Adı</b>	Çocuk Oyun Grubu mal alımı ve altyapı inşaatı yapımı
<b>Sorumlu Harcama Birimi veya Birimleri</b>	Çevre Koruma ve Kontrol Müdürlüğü
<b>Açıklamalar</b>	
<p>İlimiz merkez ve ilçe köy okullarının bahçelerine kurulmak üzere 25 takım çocuk oyun grubu alımı yapılacaktır. Mal alımına müteakiben çocuk oyun gruplarının montajı yapıldıktan sonra altyapısı ( çevresinde bordür taşı döşenmesi ve kum serilmesi işi) yapılacaktır. Alımı yapılacak olan çocuk oyun grubunda kule, 2 adet ikili salıncak, yatay merdiven, düz kaydırak merdiven ve korkuluk bulunacaktır.</p> <p>Köylerde yaşayan çocuklarında şehirlerde yaşayan çocuklar gibi oyun oynama haklarının olduğu düşünülmekte ve bu fırsatlar onlara da sunulmaya çalışılmaktadır.</p> <p>Bu nedenle bir oyun grubunun yaklaşık maliyeti altyapısı dahil olmak üzere 6.000,00 TL. olup, buna göre 25 adet oyun grubu bedeli için 150.000,00 TL bütçe öngörülmektedir.</p>	

Ekonomik Kod		2014
01	Personel Giderleri	
02	SGK Devlet Primi Giderleri	
03	Mal ve Hizmet Alım Giderleri	
04	Faiz Giderleri	
05	Cari Transferler	
06	Sermaye Giderleri	150.000,00
07	Sermaye Transferleri	
08	Borç verme	
<b>Toplam Bütçe Kaynak İhtiyacı</b>		<b>150.000,00</b>
<b>Bütçe Dışı Kaynak</b>	Döner Sermaye	
	Diğer Yurt İçi	
	Yurt Dışı	
<b>Toplam Bütçe Dışı Kaynak İhtiyacı</b>		<b>0,00</b>
<b>Toplam Kaynak İhtiyacı</b>		<b>150.000,00</b>

## PERFORMANS HEDEFİ TABLOSU

<b>İdare Adı</b>	Çorum İl Özel İdaresi
<b>Amaç</b>	Çevre ve İmar Düzenleme İşleri
<b>Hedef</b>	İlimizde toprağın korunması ve erozyonun önlenmesi ile ilgili tedbirleri almak, 3194 sayılı İmar Kanunu kapsamında yeni yerleşim yerleri belirlemek ve denetlemeleri yapmak
<b>Performans Hedefi</b>	Mülkiyet sorunu olmayan alanlarda ağaçlandırma yapmak üzere 25.000 adet fidan dikilmesi
Açıklamalar	

Performans Göstergeleri		2012	2013	2014
1	10 Ha'lık alanda ağaçlandırma yapılması	10 ha.	10 ha.	10 ha.
Açıklama				
2				
Açıklama				
3				
Açıklama				
4				
Açıklama				
5				
Açıklama				

Faaliyetler		Kaynak İhtiyacı (2014) (TL)		
		Bütçe	Bütçe Dışı	Toplam
1	Fidan dikimi yapılacak alanların çevresinin çit ile çevrilmesi için malzeme alımı (L tipi profil direk, dikenli tel, çimento, kapı vs. )	30.000,00	0,00	30.000,00
2				0,00
3				0,00
4				0,00
5				0,00
<b>Genel Toplam</b>		<b>30.000,00</b>	<b>0,00</b>	<b>30.000,00</b>

## FAALİYET MALİYETLERİ TABLOSU

<b>İdare Adı</b>	Çorum İl Özel İdaresi
<b>Performans Hedefi</b>	İlimizde toprağın korunması ve erozyonun önlenmesi ile ilgili tedbirleri almak, 3194 sayılı İmar Kanunu kapsamında yeni yerleşim yerleri belirlemek ve denetlemeleri yapmak
<b>Faaliyet Adı</b>	Mülkiyet sorunu olmayan yerlerde ağaçlandırma yapmak üzere fidan dikilmesi
<b>Sorumlu Harcama Birimi veya Birimleri</b>	Çevre Koruma ve Kontrol Müdürlüğü
<b>Açıklamalar</b>	
<p>İlimiz sınırları içerisinde bulunan idaremize ait göletlerin kenarlarında, köy okullarının bahçelerinde, köy mezarlıklarında ve köy tüzel kişiliğine tahsis edilmiş alanlarda ağaçlandırma çalışmaları yapmak, ağaçlandırılan alanların korunmasını sağlamak amacıyla çevresinin çitle kapatmak bu sayede çevrenin korunması ve erozyonun önlenmesi sağlamak</p> <p style="text-align: center;"> L Profil demir : 1500 adet x 8,50 TL = 12.750,00 TL  Çimento : 250 torba x 8,50 TL = 2.125,00 TL  Dikenli Tel : 125 top(250 mt) x 48,00 TL = 6.000,00 TL  Kapı : 5 adet x 315,00 TL = 1.575,00 TL </p> <p style="text-align: center;">TOPLAM = 22.450,00 TL (KDV hariç)</p> <p style="text-align: center;"> 22.450,00 TL + 2.973,00 TL (% 18 KDV bedeli) = 25.423,00 TL  ( çapa, tırmık, kürek, eldiven, hortum vs. alımı ) = <u>4576,14 TL</u>  <b>TOPLAM = 29.999,14 TL</b> </p>	

Ekonomik Kod		2014
01	Personel Giderleri	
02	SGK Devlet Primi Giderleri	
03	Mal ve Hizmet Alım Giderleri	
04	Faiz Giderleri	
05	Cari Transferler	
06	Sermaye Giderleri	30.000,00
07	Sermaye Transferleri	
08	Borç verme	
<b>Toplam Bütçe Kaynak İhtiyacı</b>		<b>30.000,00</b>
<b>Bütçe Dışı Kaynak</b>	Döner Sermaye	
	Diğer Yurt İçi	
	Yurt Dışı	
<b>Toplam Bütçe Dışı Kaynak İhtiyacı</b>		<b>0,00</b>
<b>Toplam Kaynak İhtiyacı</b>		<b>30.000,00</b>

## PERFORMANS HEDEFİ TABLOSU

<b>İdare Adı</b>	Çorum İl Özel İdaresi
<b>Amaç</b>	Turizmin geliştirilmesi.
<b>Hedef</b>	İlimizdeki yüksek turizm potansiyelini tanıtmak üzere Alternatif turizm türlerini turizmin hizmetine sunmak

<b>Performans Hedefi</b>	
Açıklamalar	

Performans Göstergeleri		2012	2013	2014
1	Mecitözü İlçesi Figani köyünde İdareimiz adına ruhsatlı bulunan jeotermal kaynağın yalıtımlı borularla yaklaşık 3.000 Mt isale edilerek yol kenarına taşınması işi			% 100
Açıklama				
2				
Açıklama				
3				
Açıklama				
4				
Açıklama				
5				
Açıklama				

Faaliyetler	Kaynak İhtiyacı (2014) (TL)		
	Bütçe	Bütçe Dışı	Toplam
1	270.000,00	0,00	270.000,00
2			0,00
3			0,00
4			0,00
5			0,00
<b>Genel Toplam</b>	<b>270.000,00</b>		<b>270.000,00</b>

## FAALİYET MALİYETLERİ TABLOSU

<b>İdare Adı</b>	Çorum İl Özel İdaresi
<b>Performans Hedefi</b>	İlimizdeki yüksek turizm potansiyelini tanıtmak üzere Alternatif turizm türlerini turizmin hizmetine sunmak
<b>Faaliyet Adı</b>	
<b>Sorumlu Harcama Birimi veya Birimleri</b>	Çevre Koruma ve Kontrol Müdürlüğü
<b>Açıklamalar</b>	
<p>Mecitözü İlçesi Figani Köyünde İdaremiz adına ruhsatlı bulunan jeotermal kaynağın yalıtımlı borularla yaklaşık 3.000 mt. İsale edilerek yol kenarına taşınması işi için 270.000,00 TL ödenek öngörülmektedir.</p>	

Ekonomik Kod		2014
01	Personel Giderleri	
02	SGK Devlet Primi Giderleri	
03	Mal ve Hizmet Alım Giderleri	
04	Faiz Giderleri	
05	Cari Transferler	
06	Sermaye Giderleri	270.000,00
07	Sermaye Transferleri	
08	Borç verme	
<b>Toplam Bütçe Kaynak İhtiyacı</b>		<b>270.000,00</b>
<b>Bütçe Dışı Kaynak</b>	Döner Sermaye	
	Diğer Yurt İçi	
	Yurt Dışı	
<b>Toplam Bütçe Dışı Kaynak İhtiyacı</b>		<b>0,00</b>
<b>Toplam Kaynak İhtiyacı</b>		<b>270.000,00</b>



## İL AFET VE ACİL DURUM MÜDÜRLÜĞÜ

### PERFORMANS HEDEFİ TABLOSU

<b>İdare Adı</b>	Çorum İl Afet ve Acil Durum Müdürlüğü
<b>Amaç</b>	Doğal Afetlerde müdahale ve kriz yönteminin sağlanması.
<b>Hedef</b>	İl ve İlçelerde afet acil durum, tehlike ve risklerin belirlenmesi ve ortadan kaldırılması ile ilgili çalışmalar yapmak.
<b>Performans Hedefi</b>	Heyelan,nedeniyle 11 yerleşim yerinde 184 adet afet konutunu ve 51 adet ahır yapımı planlanmıştır.
<b>Açıklamalar</b>	Bayat Tevekli, İskilip Doğangir ve İkikise ile Osmancık Çatak köylerinde afet konutları yapımına başlanılacaktır.

Performans Göstergeleri		2012	2013	2014
1	Bayat Tevekli, İskilip Doğangir ve İkikise ile Osmancık Çatak köyleri afet konutları yapımı gerçekleştirilecektir.			% 50
<b>Açıklama</b>				
2				
<b>Açıklama</b>				
3				
<b>Açıklama</b>				
4				
<b>Açıklama</b>				
5				
<b>Açıklama</b>				

Faaliyet	Kaynak İhtiyacı (2014) (TL)		
	Bütçe	Bütçe Dışı	Toplam
1- Heyelan ve yangın nedeniyle 2014 yılında yapımına başlanması planlanan 4 yerleşim yerinde 100 adet afet konutu ve 51 adet ahır yapım maliyetinin %50 si için hesaplanan tutar	0,00	6.000.000,00	<b>6.000.000,00</b>
2			
3			
<b>Genel Toplam</b>	<b>0,00</b>	<b>6.000.000,00</b>	<b>6.000.000,00</b>

## FAALİYET MALİYETLERİ TABLOSU

<b>İdare Adı</b>	Çorum İl Afet ve Acil Durum Müdürlüğü
<b>Performans Hedefi</b>	Heyelan nedeniyle 4 yerleşim alanında 100 adet aile için yeni yerleşim alanı belirlenecek ve konutların yapımı tamamlanacaktır.
<b>Faaliyet Adı</b>	Afet Konutu ve Ahır Yapılması
<b>Sorumlu Harcama Birimi veya Birimleri</b>	İl Afet ve Acil Durum Müdürlüğü
<b>Açıklamalar:</b>	
<p style="text-align: center;">Bayat Tevekli, İskilip Doğangir ve İkkise ile Osmançık Çatak köyleri afet konutlar yapımı için kullanılacak 6.000.000,00 TL ödenek Afet ve Acil Durum Yönetim Başkanlığınca karşılanacaktır.</p>	

Ekonomik Kod		2014
01	Personel Giderleri	
02	SGK Devlet Primi Giderleri	
03	Mal ve Hizmet Alım Giderleri	
04	Faiz Giderleri	
05	Cari Transferler	
06	Sermaye Giderleri	
07	Sermaye Transferleri	
08	Borç verme	
<b>Toplam Bütçe Kaynak İhtiyacı</b>		
<b>Bütçe Dışı Kaynak</b>	Döner Sermaye	
	Diğer Yurt İçi	6.000.000,00
	Yurt Dışı	
<b>Toplam Bütçe Dışı Kaynak İhtiyacı</b>		<b>6.000.000,00</b>
<b>Toplam Kaynak İhtiyacı</b>		<b>6.000.000,00</b>

## PERFORMANS HEDEFİ TABLOSU

<b>İdare Adı</b>	Çorum İl Afet ve Acil Durum Müdürlüğü
------------------	---------------------------------------

<b>Amaç</b>	Doğal Afetlerde müdahale ve kriz yönetiminin sağlanması
<b>Hedef</b>	İl ve ilçelerde afet acil durum, tehlike ve risklerin belirlenmesi ile ilgili çalışmalar yapmak

<b>Performans Hedefi</b>	İlimizin afetselliği ile ilgili bilgilerin elektronik ortama yüklenmesi için Coğrafi Bilgi Sistemi ile ilgili program alımı
--------------------------	---

<b>Açıklamalar</b>	
İlimizin afetselliği ile ilgili bilgilerin elektronik ortama yüklenmesi için Coğrafi Bilgi Sistemi ilgili program alınmasına ihtiyaç vardır.	

Performans Göstergeleri		2012	2013	2014
1	CBS yazılım programı alımı.			% 100
<b>Açıklama</b>				
2				
<b>Açıklama</b>				
3				
<b>Açıklama</b>				
4				
<b>Açıklama</b>				
5				
<b>Açıklama</b>				

Faaliyetler		Kaynak İhtiyacı (2014) (TL)		
		Bütçe	Bütçe Dışı	Toplam
1-	Coğrafi Bilgi Sistemi Program alınması.	200.000,00	0,00	<b>200.000,00</b>
2				
3				
<b>Genel Toplam</b>		<b>200.000,00</b>	<b>0,00</b>	<b>200.000,00</b>

## FAALİYET MALİYETLERİ TABLOSU

<b>İdare Adı</b>	Çorum İl Afet ve Acil Durum Müdürlüğü
<b>Performans Hedefi</b>	İlimizin afetselliği ile ilgili bilgilerin elektronik ortama yüklenmesi için Coğrafi Bilgi Sistemi ile ilgili program alımı.
<b>Faaliyet Adı</b>	Coğrafi Bilgi Sistemi ile ilgili program alımı
<b>Sorumlu Harcama Birimi veya Birimleri</b>	İl Afet ve Acil Durum Müdürlüğü
<b>Açıklamalar:</b>	
<p>İlimizin afetselliği ile ilgili bilgilerin elektronik ortama yüklenmesi için Coğrafi Bilgi Sistemi ile ilgili program alınmasına ihtiyaç vardır.</p>	

Ekonomik Kod		2014
01	Personel Giderleri	
02	SGK Devlet Primi Giderleri	
03	Mal ve Hizmet Alım Giderleri	200.000,00
04	Faiz Giderleri	
05	Cari Transferler	
06	Sermaye Giderleri	
07	Sermaye Transferleri	
08	Borç verme	
<b>Toplam Bütçe Kaynak İhtiyacı</b>		<b>200.000,00</b>
<b>Bütçe Dışı Kaynak</b>	Döner Sermaye	
	Diğer Yurt İçi	
	Yurt Dışı	
<b>Toplam Bütçe Dışı Kaynak İhtiyacı</b>		
<b>Toplam Kaynak İhtiyacı</b>		<b>200.000,00</b>

## PERFORMANS HEDEFİ TABLOSU

<b>İdare Adı</b>	Çorum İl Afet ve Acil Durum Müdürlüğü
<b>Amaç</b>	Doğal Afetlerde müdahale ve kriz yönetiminin sağlanması
<b>Hedef</b>	İl ve ilçelerde afet acil durum, tehlike ve risklerin belirlenmesi ile ilgili çalışmalar yapmak
<b>Performans Hedefi</b>	Afet ve acil durumlarda arama, kurtarma için araç ve malzeme alınması ve yenilenmesi.
<b>Açıklamalar</b>	
İlimiz Merkez ve İlçelerinde bulunan sulama göletleri, su havzaları, ırmak vs gibi yerlerde oluşabilecek tehlikelere karşı ikaz levhaları yaptırılacaktır.	

Performans Göstergeleri		2012	2013	2014
1	Su havzaları etrafında boğulmalara karşı önleyici tedbir olarak tehlike anlamında ikaz ve tanıtıcı levhalar yaptırılacaktır.			% 100
<b>Açıklama</b>				
2				
<b>Açıklama</b>				
3				
<b>Açıklama</b>				
4				
<b>Açıklama</b>				
5				
<b>Açıklama</b>				

Faaliyetler		Kaynak İhtiyacı (2014) (TL)		
		Bütçe	Bütçe Dışı	Toplam
1-	Su havzaları etrafında tehlikelere karşı uyarıcı ikaz levhaları yaptırılacaktır.	35.000,00	0,00	<b>35.000,00</b>
2				
3				
<b>Genel Toplam</b>		<b>35.000,00</b>	<b>0,00</b>	<b>35.000,00</b>

## FAALİYET MALİYETLERİ TABLOSU

<b>İdare Adı</b>	Çorum İl Afet ve Acil Durum Müdürlüğü
<b>Performans Hedefi</b>	Afet ve acil durumlarda arama, kurtarma için araç ve malzeme alınması ve yenilenmesi.
<b>Faaliyet Adı</b>	Boğulmalara karşı sulama havzaları etrafında tanıtıcı ikaz levhaları yaptırılacaktır.
<b>Sorumlu Harcama Birimi veya Birimleri</b>	İl Afet ve Acil Durum Müdürlüğü
<b>Açıklamalar:</b>	
<p>İlimiz Merkez ve İlçelerinde bulunan sulama göletleri, su havzaları, ırmak vs gibi yerlerde oluşabilecek tehlikelere karşı uyarıcı ve tanıtıcı levhalar yaptırılacaktır.</p>	

Ekonomik Kod		2014
01	Personel Giderleri	
02	SGK Devlet Primi Giderleri	
03	Mal ve Hizmet Alım Giderleri	35.000,00
04	Faiz Giderleri	
05	Cari Transferler	
06	Sermaye Giderleri	
07	Sermaye Transferleri	
08	Borç verme	
<b>Toplam Bütçe Kaynak İhtiyacı</b>		<b>35.000,00</b>
<b>Bütçe Dışı Kaynak</b>	Döner Sermaye	
	Diğer Yurt İçi	
	Yurt Dışı	
<b>Toplam Bütçe Dışı Kaynak İhtiyacı</b>		
<b>Toplam Kaynak İhtiyacı</b>		<b>35.000,00</b>

## PERFORMANS HEDEFİ TABLOSU

<b>İdare Adı</b>	Çorum İl Afet ve Acil Durum Müdürlüğü
<b>Amaç</b>	Doğal Afetlerde müdahale ve kriz yönetiminin sağlanması
<b>Hedef</b>	İl ve İlçelerde afet ve acil durum, tehlike ve risklerin belirlenmesi ile ilgili çalışmalar yapmak

<b>Performans Hedefi</b>	İskilip hacıpiri mahallesinde bulunan afete maruz bölgede fizibilite çalışması yapılarak yatırımların maliyetini en aza indirme
<b>Açıklamalar</b>	
Altarnatif proje ve yaklaşımlar üretebilmek için gerekli proje çalışmaları	

Performans Göstergeleri		2012	2013	2014
1	Proje ve fizibilite raporu giderleri			%100
<b>Açıklama</b>				
2	İskilip Hacıpiri Mahallesi İstinad duvarı yapımı			%100
<b>Açıklama</b>				
3				
<b>Açıklama</b>				
4				
<b>Açıklama</b>				
5				
<b>Açıklama</b>				

Faaliyet		Kaynak İhtiyacı (2014) (TL)		
		Bütçe	Bütçe Dışı	Toplam
1	Proje ve Fizibilite raporu giderleri	50.000,00		50.000,00
2	İstinad duvarı yapım maliyeti		2.200.000,00	2.200.000,00
3				
<b>Genel Toplam</b>		<b>50.000,00</b>	<b>2.200.000,00</b>	<b>2.250.000,00</b>

## FAALİYET MALİYETLERİ TABLOSU

<b>İdare Adı</b>	Çorum İl Afet ve Acil Durum Müdürlüğü
<b>Performans Hedefi</b>	İskilip hacıpiri mahallesinde bulunan afete maruz bölgede fizibilite çalışması yapılarak yatırımların maliyetini en aza indirmeye
<b>Faaliyet Adı</b>	Fizibilite Çalışmaları
<b>Sorumlu Harcama Birimi veya Birimleri</b>	İl Afet ve Acil Durum Müdürlüğü
<b>Açıklamalar:</b>	
<p style="text-align: center;">Afet önleyici tedbir için yapılacak fizibilite çalışmaları için kullanılacak 50.000,00 TL İl Özel İdare Bütçesinden karşılanacaktır.</p>	

Ekonomik Kod		2014
01	Personel Giderleri	
02	SGK Devlet Primi Giderleri	
03	Mal ve Hizmet Alım Giderleri	50.000,00
04	Faiz Giderleri	
05	Cari Transferler	
06	Sermaye Giderleri	
07	Sermaye Transferleri	
08	Borç verme	
<b>Toplam Bütçe Kaynak İhtiyacı</b>		<b>50.000,00</b>
<b>Bütçe Dışı Kaynak</b>	Döner Sermaye	
	Diğer Yurt İçi	
	Yurt Dışı	
<b>Toplam Bütçe Dışı Kaynak İhtiyacı</b>		
<b>Toplam Kaynak İhtiyacı</b>		<b>50.000,00</b>



## FAALİYET MALİYETLERİ TABLOSU

<b>İdare Adı</b>	Çorum İl Afet ve Acil Durum Müdürlüğü
<b>Performans Hedefi</b>	İskilip Hacıpıri mahallesinde kaya düşmesini önlemek için istinad duvarı yapımı
<b>Faaliyet Adı</b>	İstinad duvarı yapımı
<b>Sorumlu Harcama Birimi veya Birimleri</b>	İl Afet ve Acil Durum Müdürlüğü
<b>Açıklamalar:</b>	
İstinad duvarı yapımı için kullanılacak 2.200.000,00 TL Afet ve Acil Durum Yönetimi Başkanlığınca karşılanacaktır.	

Ekonomik Kod		2014
01	Personel Giderleri	
02	SGK Devlet Primi Giderleri	
03	Mal ve Hizmet Alım Giderleri	
04	Faiz Giderleri	
05	Cari Transferler	
06	Sermaye Giderleri	
07	Sermaye Transferleri	
08	Borç verme	
<b>Toplam Bütçe Kaynak İhtiyacı</b>		
<b>Bütçe Dışı Kaynak</b>	Döner Sermaye	
	Diğer Yurt İçi	2.200.000,00
	Yurt Dışı	
<b>Toplam Bütçe Dışı Kaynak İhtiyacı</b>		<b>2.200.000,00</b>
<b>Toplam Kaynak İhtiyacı</b>		<b>2.200.000,00</b>

## PERFORMANS HEDEFİ TABLOSU

<b>İdare Adı</b>	Çorum İl Afet ve Acil Durum Müdürlüğü
<b>Amaç</b>	Doğal Afetlerde müdahale ve kriz yönetiminin sağlanması
<b>Hedef</b>	İl ve İlçelerde afet ve acil durum,tehlike ve risklerin belirlenmesi ile ilgili çalışmalar yapmak
<b>Performans Hedefi</b>	Merkez Hacıahmetderesi,Ahmetoğlan köyü,Sungurlu Akdere Köyü,Alaca Yeniköy Bayat Tevekli,İskilip Doğangir Afet konutları İmar Planı ,Kamulaştırma ve Harita işlerinin tamamlanması
<b>Açıklamalar</b>	<p>2014 yılında yapımına başlanması planlanan afet konutlarının yapımına başlanabilmesi için gerekli altyapı çalışmalarında harcanacaktır.</p>

Performans Göstergeleri		2012	2013	2014
1	Kamulaştırma işlemleri ve İmar Planı,Harita İşlemlerini yapmak			% 100
<b>Açıklama</b>				
2				
<b>Açıklama</b>				
3				
<b>Açıklama</b>				
4				
<b>Açıklama</b>				
5				
<b>Açıklama</b>				

Faaliyetler		Kaynak İhtiyacı (2014) (TL)		
		Bütçe	Bütçe Dışı	Toplam
1-	Kamulaştırma,ve İmar Planı,Harita İşleri	0,00	250.000,00	<b>250.000,00</b>
2				
3				
<b>Genel Toplam</b>		<b>0,00</b>	<b>250.000,00</b>	<b>250.000,00</b>

## FAALİYET MALİYETLERİ TABLOSU

<b>İdare Adı</b>	Çorum İl Afet ve Acil Durum Müdürlüğü
<b>Performans Hedefi</b>	Merkez Hacıahmetderesi,Ahmetoğlan köyü,Sungurlu Akdere Köyü,Alaca Yeniköy Köyü Bayat Tevekli,İskilip İkipınar Afet konutları İmar Planı ,Kamulaştırma ve Harita işlerinin tamamlanması
<b>Faaliyet Adı</b>	Kamulaştırma ve İmar planı yapılması
<b>Sorumlu Harcama Birimi veya Birimleri</b>	İl Afet ve Acil Durum Müdürlüğü
<b>Açıklamalar:</b>	
<p style="text-align: center;">Kamulaştırma ve İmar planı için kullanılacak 250.000,00 TL Afet ve Acil Durum Yönetimi Başkanlığınca karşılanacaktır..</p>	

Ekonomik Kod		2014
01	Personel Giderleri	
02	SGK Devlet Primi Giderleri	
03	Mal ve Hizmet Alım Giderleri	
04	Faiz Giderleri	
05	Cari Transferler	
06	Sermaye Giderleri	
07	Sermaye Transferleri	
08	Borç verme	
<b>Toplam Bütçe Kaynak İhtiyacı</b>		
<b>Bütçe Dışı Kaynak</b>	Döner Sermaye	
	Diğer Yurt İçi	250.000,00
	Yurt Dışı	
<b>Toplam Bütçe Dışı Kaynak İhtiyacı</b>		<b>250.000,00</b>
<b>Toplam Kaynak İhtiyacı</b>		<b>250.000,00</b>

## PERFORMANS HEDEFİ TABLOSU

<b>İdare Adı</b>	Çorum İl Afet ve Acil Durum Müdürlüğü
------------------	---------------------------------------

<b>Amaç</b>	Doğal Afetlerde müdahale ve kriz yönetiminin sağlanması.
<b>Hedef</b>	İl ve İlçelerde afet acil durum, tehlike ve risklerin belirlenmesi ile ilgili çalışmalar yapmak.

<b>Performans Hedefi</b>	Yangın ve afetlere karşı uygulamalı eğitim çalışması yapılması
<b>Açıklamalar</b>	
Afet ve Acil durumlarla ilgili halkın bilinç düzeyinin artırılması için sivil savunma tatbikatları ve eğitim programlarının yapılması.	

Performans Göstergeleri		2012	2013	2014
1	Okullarda ve kurumlarda muhtemel olası afetlere karşı vatandaşlarımıza gerekli dökümanlar, tetbikat ve eğitim verilmesi.	16200	16500	17000
<b>Açıklama</b>				
2				
<b>Açıklama</b>				
3				
<b>Açıklama</b>				
4				
<b>Açıklama</b>				
5				
<b>Açıklama</b>				

Faaliyet		Kaynak İhtiyacı (2014) (TL)		
		Bütçe	Bütçe Dışı	Toplam
1-	Okullarda ve kurumlarda eğitim verilmesi ve tatbikat yapılması ile ilgili giderler için	25.000,00	0,00	<b>25.000,00</b>
2				
3				
<b>Genel Toplam</b>		<b>25.000,00</b>	<b>0,00</b>	<b>25.000,00</b>

## FAALİYET MALİYETLERİ TABLOSU

<b>İdare Adı</b>	Çorum İl Afet ve Acil Durum Müdürlüğü
<b>Performans Hedefi</b>	Olası afet ve acil durumlarda halkın bilinç düzeyinin yükseltilmesi.
<b>Faaliyet Adı</b>	Okullar ile Kamu Kurum ve Kuruluşlarında eğitim verilerek tatbikatlar yaptırılması.
<b>Sorumlu Harcama Birimi veya Birimleri</b>	İl Afet ve Acil Durum Müdürlüğü
<b>Açıklamalar:</b>	
<p>Eğitim nedeniyle ilçe ve köylerdeki kurum ve okullarda eğitim için gidecek personelin kullandığı araçların yakıt ve bakım onarımları ile kullanılacak eğitim materyallerinin maliyet bedeli 25.000,00 TL'dir.</p>	

Ekonomik Kod		2014
01	Personel Giderleri	
02	SGK Devlet Primi Giderleri	
03	Mal ve Hizmet Alım Giderleri	25.000,00
04	Faiz Giderleri	
05	Cari Transferler	
06	Sermaye Giderleri	
07	Sermaye Transferleri	
08	Borç verme	
<b>Toplam Bütçe Kaynak İhtiyacı</b>		<b>25.000,00</b>
<b>Bütçe Dışı Kaynak</b>	Döner Sermaye	
	Diğer Yurt İçi	
	Yurt Dışı	
<b>Toplam Bütçe Dışı Kaynak İhtiyacı</b>		
<b>Toplam Kaynak İhtiyacı</b>		<b>25.000,00</b>

## PERFORMANS HEDEFİ TABLOSU

<b>İdare Adı</b>	Çorum İl Afet ve Acil Durum Müdürlüğü
<b>Amaç</b>	Doğal Afetlerde müdahale ve kriz yönetiminin sağlanması.
<b>Hedef</b>	İl ve İlçelerde afet acil durum, tehlike ve risklerin belirlenmesi ile ilgili çalışmalar yapmak.
<b>Performans Hedefi</b>	Afetlerde ihtiyaç halinde kullanılmak üzere çadır ve battaniye alımı
<b>Açıklamalar</b>	Afet ve Acil durumlarla afetzedelerin acil ihtiyaçları için kullanılmak üzere 50 adet çadır ile 500 adet battaniye ihtiyacı vardır.

Performans Göstergeleri		2012	2013	2014
1	Çadır ve battaniye alınması			% 100
<b>Açıklama</b>				
2	Hidrolik Kesme ve Ayırma Seti			% 100
<b>Açıklama</b>				
3	Dalgıç pompası alımı			% 100
<b>Açıklama</b>				
4	Bot motoru alımı			% 100
<b>Açıklama</b>				
5	Muhtelif arama ve kurtarma malzemesi ve teçhizatı alınması.			% 100
<b>Açıklama</b>				

Faaliyet		Kaynak İhtiyacı (2014) (TL)		
		Bütçe	Bütçe Dışı	Toplam
1-	Çadır ve Battaniye alım gideri	70.000,00	0,00	<b>70.000,00</b>
2	Hidrolik kesme ve Ayırma Seti Alınacaktır.	70.000,00	0,00	<b>70.000,00</b>
3	Dalgıç Pompası alımı yapılacaktır.	25.000,00	0,00	<b>25.000,00</b>
4	Bot motoru alımı yapılacaktır.	15.000,00	0,00	<b>15.000,00</b>
5	Muhtelif arama ve kurtarma malzemesi ve teçhizatı alınması.	40.000,00	0,00	<b>40.000,00</b>
<b>Genel Toplam</b>		<b>220.000,00</b>	<b>0,00</b>	<b>220.000,00</b>

## FAALİYET MALİYETLERİ TABLOSU

<b>İdare Adı</b>	Çorum İl Afet ve Acil Durum Müdürlüğü
<b>Performans Hedefi</b>	Afetlerde ihtiyaç halinde kullanılmak üzere çadır ve battaniye alımı
<b>Faaliyet Adı</b>	Afetlerde kullanılmak üzere malzeme alımı
<b>Sorumlu Harcama Birimi veya Birimleri</b>	İl Afet ve Acil Durum Müdürlüğü
<b>Açıklamalar:</b>	
<p style="text-align: center;">Afet ve Acil durumlarla afetzedelerin acil ihtiyaçları karşılanmasında kullanılmak üzere 50 adet çadır ile 500 adet battaniye ihtiyacı vardır.</p>	

Ekonomik Kod		2014
01	Personel Giderleri	
02	SGK Devlet Primi Giderleri	
03	Mal ve Hizmet Alım Giderleri	70.000,00
04	Faiz Giderleri	
05	Cari Transferler	
06	Sermaye Giderleri	
07	Sermaye Transferleri	
08	Borç verme	
<b>Toplam Bütçe Kaynak İhtiyacı</b>		<b>70.000,00</b>
<b>Bütçe Dışı Kaynak</b>	Döner Sermaye	
	Diğer Yurt İçi	
	Yurt Dışı	
<b>Toplam Bütçe Dışı Kaynak İhtiyacı</b>		
<b>Toplam Kaynak İhtiyacı</b>		<b>70.000,00</b>

## FAALİYET MALİYETLERİ TABLOSU

<b>İdare Adı</b>	Çorum İl Afet ve Acil Durum Müdürlüğü
<b>Performans Hedefi</b>	Afetlerde ve kurtarma çalışmalarında kullanılmak üzere hidrolik kesme ve ayırma seti alınması ile birlikte ekibin kurtarma çalışmalarında daha etkin olması
<b>Faaliyet Adı</b>	Arama ve Kurtarma Ekibine Kurtarma çalışmalarında kullanılmak üzere malzeme alımı
<b>Sorumlu Harcama Birimi veya Birimleri</b>	İl Afet ve Acil Durum Müdürlüğü
<i>Açıklamalar:</i>	
<p>Arama ve kurtarma ekibi tarafından gerçekleştirilecek kurtarma çalışmalarında hidrolik kesme ve ayırma seti ihtiyacı vardır.</p>	

Ekonomik Kod		2014
01	Personel Giderleri	
02	SGK Devlet Primi Giderleri	
03	Mal ve Hizmet Alım Giderleri	70.000,00
04	Faiz Giderleri	
05	Cari Transferler	
06	Sermaye Giderleri	
07	Sermaye Transferleri	
08	Borç verme	
<b>Toplam Bütçe Kaynak İhtiyacı</b>		<b>70.000,00</b>
<b>Bütçe Dışı Kaynak</b>	Döner Sermaye	
	Diğer Yurt İçi	
	Yurt Dışı	
<b>Toplam Bütçe Dışı Kaynak İhtiyacı</b>		
<b>Toplam Kaynak İhtiyacı</b>		<b>70.000,00</b>



## FAALİYET MALİYETLERİ TABLOSU

<b>İdare Adı</b>	Çorum İl Afet ve Acil Durum Müdürlüğü
<b>Performans Hedefi</b>	Sel ve su baskınlarına etkin müdahale için dalgıç pompa alınması
<b>Faaliyet Adı</b>	Arama ve Kurtarma Ekibine Kurtarma çalışmalarında kullanılmak üzere malzeme alımı
<b>Sorumlu Harcama Birimi veya Birimleri</b>	İl Afet ve Acil Durum Müdürlüğü
<i>Açıklamalar:</i>	
Arama ve kurtarma ekibi tarafından gerçekleştirilecek kurtarma çalışmalarında için 5 adet dalgıç pompa ihtiyacı vardır.	

Ekonomik Kod		2014
01	Personel Giderleri	
02	SGK Devlet Primi Giderleri	
03	Mal ve Hizmet Alım Giderleri	25.000,00
04	Faiz Giderleri	
05	Cari Transferler	
06	Sermaye Giderleri	
07	Sermaye Transferleri	
08	Borç verme	
<b>Toplam Bütçe Kaynak İhtiyacı</b>		<b>25.000,00</b>
<b>Bütçe Dışı Kaynak</b>	Döner Sermaye	
	Diğer Yurt İçi	
	Yurt Dışı	
<b>Toplam Bütçe Dışı Kaynak İhtiyacı</b>		
<b>Toplam Kaynak İhtiyacı</b>		<b>25.000,00</b>

## FAALİYET MALİYETLERİ TABLOSU

<b>İdare Adı</b>	Çorum İl Afet ve Acil Durum Müdürlüğü
<b>Performans Hedefi</b>	Sel ve su baskınlarına etkin müdahale için bot motoru alınması
<b>Faaliyet Adı</b>	Arama ve Kurtarma Ekibine Kurtarma çalışmalarında kullanılmak üzere malzeme alımı
<b>Sorumlu Harcama Birimi veya Birimleri</b>	İl Afet ve Acil Durum Müdürlüğü
<i>Açıklamalar:</i> Arama ve kurtarma ekibi tarafından gerçekleştirilecek kurtarma çalışmalarında kullanılan botlar için 1 adet bot motoru ihtiyacı vardır.	

Ekonomik Kod		2014
01	Personel Giderleri	
02	SGK Devlet Primi Giderleri	
03	Mal ve Hizmet Alım Giderleri	15.000,00
04	Faiz Giderleri	
05	Cari Transferler	
06	Sermaye Giderleri	
07	Sermaye Transferleri	
08	Borç verme	
<b>Toplam Bütçe Kaynak İhtiyacı</b>		<b>15.000,00</b>
<b>Bütçe Dışı Kaynak</b>	Döner Sermaye	
	Diğer Yurt İçi	
	Yurt Dışı	
<b>Toplam Bütçe Dışı Kaynak İhtiyacı</b>		
<b>Toplam Kaynak İhtiyacı</b>		<b>15.000,00</b>

## FAALİYET MALİYETLERİ TABLOSU

<b>İdare Adı</b>	Çorum İl Afet ve Acil Durum Müdürlüğü
<b>Performans Hedefi</b>	Dalgıç ekibi için gerekli olan malzeme ve teçhizatın alınması ve ekibinin eğitimlerinin yaptırılması.
<b>Faaliyet Adı</b>	Dalgıç ekibine malzeme alımı ve eğitimlerinin yapılması.
<b>Sorumlu Harcama Birimi veya Birimleri</b>	İl Afet ve Acil Durum Müdürlüğü
<i>Açıklamalar:</i>	
<p>Ülkemizde ve İlimizde meydana gelmesi muhtemel müdürlüğümüz faaliyet ve müdahale alanında bulunan olaylarda kullanılmak üzere arama ve kurtarma malzeme ve teçhizatı ( 1 adet hava yastığı, 1 takım mekanik destek seti, Teleskopik merdiven, zorla girme seti, basket sedye, kask çizme, can yelegeği vb) alınması.</p>	

Ekonomik Kod		2014
01	Personel Giderleri	
02	SGK Devlet Primi Giderleri	
03	Mal ve Hizmet Alım Giderleri	40.000,00
04	Faiz Giderleri	
05	Cari Transferler	
06	Sermaye Giderleri	
07	Sermaye Transferleri	
08	Borç verme	
<b>Toplam Bütçe Kaynak İhtiyacı</b>		<b>40.000,00</b>
<b>Bütçe Dışı Kaynak</b>	Döner Sermaye	
	Diğer Yurt İçi	
	Yurt Dışı	
<b>Toplam Bütçe Dışı Kaynak İhtiyacı</b>		
<b>Toplam Kaynak İhtiyacı</b>		<b>40.000,00</b>

## PLAN PROJE YATIRIM VE İNŞAAT MÜDÜRLÜĞÜ

### PERFORMANS HEDEFİ TABLOSU

<b>İdare Adı</b>	Çorum İl Özel İdaresi
------------------	-----------------------

<b>Amaç</b>	Eğitim hizmetlerinde alt yapının tamamlanması ve güçlendirilmesi
-------------	--

<b>Hedef</b>	Merkez İlçede derslik başına düşen öğrenci sayısını önce 42'den 38' e ve dönem sonuna kadar 30 öğrenci seviyesine çekmek.
--------------	---

<b>Performans Hedefi</b>	İlköğretim kurumlarına yeni derslikler yapılarak donanımlarının tamamlanması, mevcut olanlarının da iyileştirilmesi
--------------------------	---

<b>Açıklamalar</b>	
--------------------	--

<b>Performans Göstergeleri</b>	<b>2012</b>	<b>2013</b>	<b>2014</b>
--------------------------------	-------------	-------------	-------------

<b>1</b>	Yıl içerisinde İlimiz genelinde en az 48 derslik yapmak	50 derslik	48 derslik	48 derslik
----------	---	------------	------------	------------

<b>Açıklama</b>			
-----------------	--	--	--

<b>2</b>			
----------	--	--	--

<b>Açıklama</b>			
-----------------	--	--	--

<b>3</b>			
----------	--	--	--

<b>Açıklama</b>			
-----------------	--	--	--

<b>4</b>			
----------	--	--	--

<b>Açıklama</b>			
-----------------	--	--	--

<b>Faaliyetler</b>	<b>Kaynak İhtiyacı (2014) (TL)</b>			
	<b>Bütçe</b>	<b>Bütçe Dışı</b>	<b>Toplam</b>	
<b>1</b>	Merkez 16 derslikli Ulukavak İlkokulu-Sungurlu İlçesi 18 derslikli Ortaokulu-İskilip Yatılı Bölge Okulu 8 derslik ek bina ile Merkez 16 derslikli Ulukavak Ortaokulu	<b>8.000.000,00</b>	<b>5.000.000,00</b>	<b>13.000.000,00</b>
<b>Genel Toplam</b>	<b>8.000.000,00</b>	<b>5.000.000,00</b>	<b>13.000.000,00</b>	

## FAALİYET MALİYETLERİ TABLOSU

<b>İdare Adı</b>	Çorum İl Özel İdaresi
<b>Performans Hedefi</b>	Merkez İlçede derslik başına düşen öğrenci sayısını önce 42'den 38' e ve dönem sonuna kadar 30 öğrenci seviyesine çekmek.
<b>Faaliyet Adı</b>	İlköğretim kurumlarında yeni derslikler yapılarak donanımlarının tamamlanması, mevcut olanlarının da iyileştirilmesi.
<b>Sorumlu Harcama Birimi veya Birimleri</b>	Plan Proje Yatırım ve İnşaat Müdürlüğü (İl Milli Eğitim Müdürlüğü)
<p>Açıklamalar;</p> <p>İlimiz genelinde derslik başına düşen öğrenci sayısını 30 öğrenci sayısına indirmek için 48 adet yeni derslik ve ek derslik yapılacaktır.</p> <ol style="list-style-type: none"> <li>1 Merkez 16 derslikli Ulukavak İlkokulu</li> <li>2 Sungurlu İlçesi 18 derslikli Ortaokulu</li> <li>3 İskilip Yatılı Bölge Okulu 8 derslik ekbina</li> <li>4 Merkez 16 derslikli Ulukavak Ortaokulu</li> </ol>	

Ekonomik Kod		2014
01	Personel Giderleri	
02	SGK Devlet Primi Giderleri	
03	Mal ve Hizmet Alım Gideri	
04	Faiz Giderleri	
05	Cari Transferler	
06	Sermaye Giderleri	8.000.000,00
07	Sermaye Transferleri	
08	Borç Verme	
<b>Toplam Bütçe Kaynak İhtiyacı</b>		<b>8.000.000,00</b>
Bütçe Dışı Kaynak	Döner Sermaye	
	Diğer Yurt İçi	5.000.000,00
	Yurt Dışı	
<b>Toplam Bütçe Dışı Kaynak İhtiyacı</b>		<b>5.000.000,00</b>
<b>Toplam Kaynak İhtiyacı</b>		<b>13.000.000,00</b>

## PERFORMANS HEDEFİ TABLOSU

<b>İdare Adı</b>	Çorum İl Özel İdaresi
<b>Amaç</b>	Eğitim hizmetlerinde alt yapının tamamlanması ve güçlendirilmesi
<b>Hedef</b>	Merkez İlçede derslik başına düşen öğrenci sayısını önce 42'den 38' e ve dönem sonuna kadar 30 öğrenci seviyesine çekmek.

<b>Performans Hedefi</b>	Mevcut İlköğretim Okullarının standartlarının artırılması için bakım ve onarımlarının yapılması.
Açıklamalar	

Performans Göstergeleri		2012	2013	2014
<b>1</b>	Onarım talebinde bulunan ve değerlendirme sonucu tespit edilen okulların bakım ve onarımlarının yapılması.	56 okul	30 okul	30 okul
<b>Açıklama</b>				

<b>2</b>				
<b>Açıklama</b>				

<b>3</b>				
<b>Açıklama</b>				

<b>4</b>				
<b>Açıklama</b>				

Faaliyetler	Kaynak İhtiyacı (2014) (TL)			
	Bütçe	Bütçe Dışı	Toplam	
<b>1</b>	Okulların elektronik ortamda alınan onarım başvurularının değerlendirilmesi ve tespit edilen okulların onarımı	2.500.000,00	0,00	2.500.000,00
<b>2</b>				
<b>3</b>				
<b>4</b>				
<b>Genel Toplam</b>		2.500.000,00	0,00	2.500.000,00

## FAALİYET MALİYETLERİ TABLOSU

<b>İdare Adı</b>	Çorum İl Özel İdaresi
<b>Performans Hedefi</b>	Merkez İlçede derslik başına düşen öğrenci sayısını önce 42'den 38' e ve dönem sonuna kadar 30 öğrenci seviyesine çekmek.
<b>Faaliyet Adı</b>	Mevcut İlköğretim Okullarının standardının artırılması için onarımlarının yapılması
<b>Sorumlu Harcama Birimi veya Birimleri</b>	Plan Proje Yatırım ve İnşaat Müdürlüğü (İl Milli Eğitim Müdürlüğü)
<p>Açıklamalar;</p> <p style="text-align: center;">Elektronik ortamda başvuruda bulunan ve değerlendirme sonucunda tespit edilen en az 30 okulun bakım ve onarımları yapılacaktır.</p>	

<b>Ekonomik Kod</b>		<b>2014</b>
01	Personel Giderleri	
02	SGK Devlet Primi Giderleri	
03	Mal ve Hizmet Alım Gideri	
04	Faiz Giderleri	
05	Cari Transferler	
06	Sermaye Giderleri	2.500.000,00
07	Sermaye Transferleri	
08	Borç Verme	
<b>Toplam Bütçe Kaynak İhtiyacı</b>		<b>2.500.000,00</b>
<b>Bütçe Dışı Kaynak</b>	Döner Sermaye	
	Diğer Yurt İçi	
	Yurt Dışı	
<b>Toplam Bütçe Dışı Kaynak İhtiyacı</b>		
<b>Toplam Kaynak İhtiyacı</b>		<b>2.500.000,00</b>

## PERFORMANS HEDEFİ TABLOSU

<b>İdare Adı</b>	Çorum İl Özel İdaresi
<b>Amaç</b>	Eğitim hizmetlerinde alt yapının tamamlanması ve güçlendirilmesi
<b>Hedef</b>	Merkez İlçede derslik başına düşen öğrenci sayısını önce 42'den 38' e ve dönem sonuna kadar 30 öğrenci seviyesine çekmek.
<b>Performans Hedefi</b>	İl genelinde talep edilen okullardan yerel imkanlarla onarımlar için inşaat malzemesi alımı yapılacaktır.
Açıklamalar	

Performans Göstergeleri		2012	2013	2014
<b>1</b>	Onarım ihtiyacı bulunan ve tespit edilen İlköğretim Okullarına en az 50.000 TL malzeme yardımı yapılacaktır.	76.230,00	50.000,00	50.000,00

**Açıklama**

<b>2</b>				
----------	--	--	--	--

**Açıklama**

<b>3</b>				
----------	--	--	--	--

**Açıklama**

<b>4</b>				
----------	--	--	--	--

**Açıklama**

Faaliyetler	Kaynak İhtiyacı (2014) (TL)		
	Bütçe	Bütçe Dışı	Toplam
<b>1</b> Onarım ihtiyacı bulunan okullara inşaat malzemesi alımı yapılarak ihtiyaç bulunan okullara dağıtımlarının yapılması	50.000,00	0,00	50.000,00
<b>2</b>			
<b>3</b>			
<b>4</b>			
<b>Genel Toplam</b>	<b>50.000,00</b>	<b>0,00</b>	<b>50.000,00</b>



## FAALİYET MALİYETLERİ TABLOSU

<b>İdare Adı</b>	Çorum İl Özel İdaresi
<b>Performans Hedefi</b>	Merkez İlçede derslik başına düşen öğrenci sayısını önce 42'den 38' e ve dönem sonuna kadar 30 öğrenci seviyesine çekmek.
<b>Faaliyet Adı</b>	Küçük onarım ihtiyacı bulunan okulların onarımı için inşaat malzemesi alımı yapılarak ihtiyaç bulunan okullara dağıtımının yapılması
<b>Sorumlu Harcama Birimi veya Birimleri</b>	Plan Proje Yatırım ve İnşaat Müdürlüğü <b>(İl Milli Eğitim Müdürlüğü)</b>
Açıklamalar;	
Onarımı yapılacak İlköğretim Okullarının tespitinden sonra inşaat malzemesi almak suretiyle 50.000,00 TL malzeme yardımıyla bulunacaktır.	

<b>Ekonomik Kod</b>		<b>2014</b>
01	Personel Giderleri	
02	SGK Devlet Primi Giderleri	
03	Mal ve Hizmet Alım Gideri	<b>50.000,00</b>
04	Faiz Giderleri	
05	Cari Transferler	
06	Sermaye Giderleri	
07	Sermaye Transferleri	
08	Borç Verme	
<b>Toplam Bütçe Kaynak İhtiyacı</b>		
<b>Bütçe Dışı Kaynak</b>	Döner Sermaye	
	Diğer Yurt İçi	
	Yurt Dışı	
<b>Toplam Bütçe Dışı Kaynak İhtiyacı</b>		
<b>Toplam Kaynak İhtiyacı</b>		<b>50.000,00</b>

## PERFORMANS HEDEFİ TABLOSU

<b>İdare Adı</b>	Çorum İl Özel İdaresi
------------------	-----------------------

<b>Amaç</b>	Eğitim hizmetlerinde alt yapının tamamlanması ve güçlendirilmesi
<b>Hedef</b>	Merkez İlçede derslik başına düşen öğrenci sayısını önce 42'den 38' e ve dönem sonuna kadar 30 öğrenci seviyesine çekmek.

<b>Performans Hedefi</b>	İlköğretim kurumlarına yeni derslikler yapılarak donanımlarının tamamlanması, mevcut olanlarının da iyileştirilmesi
Açıklamalar	

Performans Göstergeleri		2012	2013	2014
<b>1</b>	İlimiz Bahçelievler İlköğretim Okulu ile İkbal Gülşehir Anaokulunun donatımları yapılacaktır.	400.000,00	400.000,00	400.000,00
<b>Açıklama</b>				

<b>2</b>				
<b>Açıklama</b>				

<b>3</b>				
<b>Açıklama</b>				

<b>4</b>				
<b>Açıklama</b>				

Faaliyetler		Kaynak İhtiyacı (2014) (TL)		
		Bütçe	Bütçe Dışı	Toplam
<b>1</b>	Yapımı tamamlanan Bahçelievler İlköğretim Okulu ile İkbal Gülşehir Anaokulunun donatımlarının yapılması.	<b>400.000,00</b>	<b>0,00</b>	<b>400.000,00</b>
<b>2</b>				
<b>3</b>				
<b>4</b>				
<b>Genel Toplam</b>		<b>400.000,00</b>	<b>0,00</b>	<b>400.000,00</b>

## FAALİYET MALİYETLERİ TABLOSU

<b>İdare Adı</b>	Çorum İl Özel İdaresi
<b>Performans Hedefi</b>	Merkez İlçede derslik başına düşen öğrenci sayısını önce 42'den 38' e ve dönem sonuna kadar 30 öğrenci seviyesine çekmek.
<b>Faaliyet Adı</b>	Yapımı tamamlanan okulların ve ihtiyacı olan İlköğretim Okullarının donatımı yapılacaktır.
<b>Sorumlu Harcama Birimi veya Birimleri</b>	Plan Proje Yatırım ve İnşaat Müdürlüğü <b>(İl Milli Eğitim Müdürlüğü)</b>
<p>Açıklamalar;</p> <p style="text-align: center;">Yeni yapılan 16 derslikli İlimiz Merkez Bahçelievler İlköğretim Okulu ile 4 derslikli İkbalevler Gülşehir Anaokulunun donatımlarının yapılması.</p>	

Ekonomik Kod		2014
01	Personel Giderleri	
02	SGK Devlet Primi Giderleri	
03	Mal ve Hizmet Alım Gideri	<b>400.000,00</b>
04	Faiz Giderleri	
05	Cari Transferler	
06	Sermaye Giderleri	
07	Sermaye Transferleri	
08	Borç Verme	
<b>Toplam Bütçe Kaynak İhtiyacı</b>		<b>400.000,00</b>
<b>Bütçe Dışı Kaynak</b>	Döner Sermaye	
	Diğer Yurt İçi	
	Yurt Dışı	
<b>Toplam Bütçe Dışı Kaynak İhtiyacı</b>		
<b>Toplam Kaynak İhtiyacı</b>		<b>400.000,00</b>

## PERFORMANS HEDEFİ TABLOSU

<b>İdare Adı</b>	Çorum İl Özel İdaresi
------------------	-----------------------

<b>Amaç</b>	Eğitim hizmetlerinde alt yapının tamamlanması ve güçlendirilmesi
-------------	--

<b>Hedef</b>	Okul yapılması amacıyla özel ve tüzel kişiliklere ait arazilerin bir program dahilinde kamulaştırması yapılarak plan dönemi sonuna kadar imara uygun hale getirilmesi sağlanacaktır.
--------------	--

<b>Performans Hedefi</b>	Okul yapımı amacıyla her yıl en az 6.000 m2 okul alanının kamulaştırılması
--------------------------	--

Açıklamalar

Performans Göstergeleri		2012	2013	2014
1	Kamulaştırma işlemi tamamlanan okul arsası miktarı	6.273 m2	6.000 m2	13.659,42 m2

**Açıklama**

2				
---	--	--	--	--

**Açıklama**

3				
---	--	--	--	--

**Açıklama**

4				
---	--	--	--	--

**Açıklama**

Faaliyetler		Kaynak İhtiyacı (2014) (TL)		
		Bütçe	Bütçe Dışı	Toplam
1	Her yıl İlköğretim Okulu yapımı amacıyla arsa kamulaştırma çalışmaları	1.500.000,00	2.000.000,00	3.500.000,00
2				
3				
4				
<b>Genel Toplam</b>		1.500.000,00	2.000.000,00	3.500.000,00

## FAALİYET MALİYETLERİ TABLOSU

<b>İdare Adı</b>	Çorum İl Özel İdaresi
<b>Performans Hedefi</b>	İlköğretim Okulu yapılması amacıyla özel ve tüzel kişiliklere ait arazilerin bir program dahilinde kamulaştırması yapılarak plan dönemi sonuna kadar imara uygun hale getirilmesi sağlanacaktır.
<b>Faaliyet Adı</b>	İhtiyaç duyulabilecek bölgelerde İlköğretim Okulu yapımı amacıyla her yıl en az 6.000 m2 okul alanının kamulaştırılması
<b>Sorumlu Harcama Birimi veya Birimleri</b>	Plan Proje Yatırım ve İnşaat Müdürlüğü (İl Milli Eğitim Müdürlüğü)
Açıklamalar;	
<p style="text-align: center;">İlköğretim Okulu yapımı için İmar planında okul yeri olarak ayrılan;</p> <p>1- Ulukavak Mahallesi İlköğretim Okulu arsası 5.244,64 m2</p> <p>2- Ulukavak Mahallesi İlköğretim Okulu arsası 8.414,78 m2'lk kamulaştırma işlemi yapılması.</p>	

Ekonomik Kod		2014
01	Personel Giderleri	
02	SGK Devlet Primi Giderleri	
03	Mal ve Hizmet Alım Gideri	
04	Faiz Giderleri	
05	Cari Transferler	
06	Sermaye Giderleri	1.500.000,00
07	Sermaye Transferleri	
08	Borç Verme	
<b>Toplam Bütçe Kaynak İhtiyacı</b>		<b>1.500.000,00</b>
<b>Bütçe Dışı Kaynak</b>	Döner Sermaye	
	Diğer Yurt İçi	2.000.000,00
	Yurt Dışı	
<b>Toplam Bütçe Dışı Kaynak İhtiyacı</b>		<b>2.000.000,00</b>
<b>Toplam Kaynak İhtiyacı</b>		<b>3.500.000,00</b>

## PERFORMANS HEDEFİ TABLOSU

<b>İdare Adı</b>	Çorum İl Özel İdaresi
------------------	-----------------------

<b>Amaç</b>	Eğitim hizmetlerinde alt yapının tamamlanması ve güçlendirilmesi
-------------	--

<b>Hedef</b>	Çocukların eğitim sürecine hazırlanabilmesi ve sosyal gelişmesini sağlamak amacıyla okul öncesi eğitimine yönelik okul yapımına öncelik verilecektir.
--------------	---

<b>Performans Hedefi</b>	1 anaokulu yapılacaktır.
--------------------------	--------------------------

Açıklamalar	
İlimiz genelinde 100 öğrencilik Anaokulu sayısının 13'ten 18'e çıkarılması	

Performans Göstergeleri		2012	2013	2014
<b>1</b>	Yıl içerisinde 1 adet anaokulu yapılacaktır.	17 okul	18 okul	19 okul

<b>Açıklama</b>				
-----------------	--	--	--	--

<b>2</b>				
----------	--	--	--	--

<b>Açıklama</b>				
-----------------	--	--	--	--

<b>3</b>				
----------	--	--	--	--

<b>Açıklama</b>				
-----------------	--	--	--	--

<b>4</b>				
----------	--	--	--	--

<b>Açıklama</b>				
-----------------	--	--	--	--

Faaliyetler		Kaynak İhtiyacı (2014) (TL)		
		Bütçe	Bütçe Dışı	Toplam
<b>1</b>	Mehmet Akif Ersoy Anaokulu yapılacaktır.	<b>950.000,00</b>	<b>0,00</b>	<b>950.000,00</b>
<b>2</b>				
<b>3</b>				
<b>4</b>				
<b>Genel Toplam</b>		<b>950.000,00</b>	<b>0,00</b>	<b>950.000,00</b>

## FAALİYET MALİYETLERİ TABLOSU

<b>İdare Adı</b>	Çorum İl Özel İdaresi
<b>Performans Hedefi</b>	Çocukların eğitim sürecine hazırlanabilmesi ve sosyal gelişmesini sağlamak amacıyla okul öncesi eğitime yönelik okul yapımına öncelik verilecektir.
<b>Faaliyet Adı</b>	İlimizde 100 öğrencilik anaokulu sayısının 13'ten 18'e çıkarılması
<b>Sorumlu Harcama Birimi veya Birimleri</b>	Plan Proje Yatırım ve İnşaat Müdürlüğü (İl Milli Eğitim Müdürlüğü)
Açıklamalar;	
<p>Mehmet Akif Ersoy Anaokulu tamamlanmak suretiyle İlimiz Merkez ve İlçelerinde Anaokulu sayısını 19'a çıkartmak</p>	

Ekonomik Kod		2014
01	Personel Giderleri	
02	SGK Devlet Primi Giderleri	
03	Mal ve Hizmet Alım Gideri	
04	Faiz Giderleri	
05	Cari Transferler	
06	Sermaye Giderleri	950.000,00
07	Sermaye Transferleri	
08	Borç Verme	
<b>Toplam Bütçe Kaynak İhtiyacı</b>		<b>950.000,00</b>
<b>Bütçe Dışı Kaynak</b>	Döner Sermaye	
	Diğer Yurt İçi	
	Yurt Dışı	
<b>Toplam Bütçe Dışı Kaynak İhtiyacı</b>		
<b>Toplam Kaynak İhtiyacı</b>		<b>950.000,00</b>

## PERFORMANS HEDEFİ TABLOSU

<b>İdare Adı</b>	Çorum İl Özel İdaresi
------------------	-----------------------

<b>Amaç</b>	Eğitim hizmetlerinde alt yapının tamamlanması ve güçlendirilmesi
<b>Hedef</b>	Çocukların eğitim sürecine hazırlanabilmesi ve sosyal gelişmesini sağlamak amacıyla okul öncesi eğitimine yönelik okul yapımına öncelik verilecektir.

<b>Performans Hedefi</b>	Mevcut Anaokullarının bakım ve onarımları yapılacaktır.
Açıklamalar	

Performans Göstergeleri		2012	2013	2014
1	2 Anaokulunun bakım ve onarımı yapılacak	2	2	2
<b>Açıklama</b>				

2				
<b>Açıklama</b>				

3				
<b>Açıklama</b>				

4				
<b>Açıklama</b>				

Faaliyetler		Kaynak İhtiyacı (2014) (TL)		
		Bütçe	Bütçe Dışı	Toplam
1	Onarım talebinde bulunan ve tespit edilen 2 anaokulunun onarımının yapılması	100.000,00	0,00	100.000,00
2				
3				
4				
<b>Genel Toplam</b>		<b>100.000,00</b>	<b>0,00</b>	<b>100.000,00</b>



## FAALİYET MALİYETLERİ TABLOSU

<b>İdare Adı</b>	Çorum İl Özel İdaresi
<b>Performans Hedefi</b>	Çocukların eğitim sürecine hazırlanabilmesi ve sosyal gelişmesini sağlamak amacıyla okul öncesi eğitime yönelik okul yapımına öncelik verilecektir.
<b>Faaliyet Adı</b>	Mevcut anaokullarının bakım ve onarımın yapılması
<b>Sorumlu Harcama Birimi veya Birimleri</b>	Plan Proje Yatırım ve İnşaat Müdürlüğü <b>(İl Milli Eğitim Müdürlüğü)</b>
<p>Açıklamalar;</p> <p style="text-align: center;">Onarım talebinde bulunan ve yapılan değerlendirme sonucunda tespit edilen 2 adet Anaokulunun bakım ve onarımı yapılacaktır.</p>	

<b>Ekonomik Kod</b>		<b>2014</b>
01	Personel Giderleri	
02	SGK Devlet Primi Giderleri	
03	Mal ve Hizmet Alım Gideri	100.000,00
04	Faiz Giderleri	
05	Cari Transferler	
06	Sermaye Giderleri	
07	Sermaye Transferleri	
08	Borç Verme	
<b>Toplam Bütçe Kaynak İhtiyacı</b>		<b>100.000,00</b>
<b>Bütçe Dışı Kaynak</b>	Döner Sermaye	
	Diğer Yurt İçi	
	Yurt Dışı	
<b>Toplam Bütçe Dışı Kaynak İhtiyacı</b>		
<b>Toplam Kaynak İhtiyacı</b>		<b>100.000,00</b>

## PERFORMANS HEDEFİ TABLOSU

<b>İdare Adı</b>	Çorum İl Özel İdaresi
------------------	-----------------------

<b>Amaç</b>	Eğitim hizmetlerinde alt yapının tamamlanması ve güçlendirilmesi
<b>Hedef</b>	Ortaöğretimde il merkezinde derslik başına düşen öğrenci sayısını 39'dan 30' a indirmek

<b>Performans Hedefi</b>	Ortaöğretimdeki mevcut altyapının yükseltilmesi için 16 derslikli yeni okullar yapılması.
Açıklamalar	

Performans Göstergeleri		2012	2013	2014
<b>1</b>	16 derslikli Merkez Ulukavak Anadolu Lisesi yapımı	1 okul binası	1 okul binası	1 okul binası
<b>Açıklama</b>				

<b>2</b>	8 Derslikli İskilip Endüstri Meslek Lisesi ek bina yapımı			1 Ek bina
<b>Açıklama</b>				

<b>3</b>				
<b>Açıklama</b>				

<b>4</b>				
<b>Açıklama</b>				

Faaliyetler	Kaynak İhtiyacı (2014) (TL)			
	Bütçe	Bütçe Dışı	Toplam	
<b>1</b>	2 adet Ortaöğretim yeni bina yapımı.	<b>0,00</b>	<b>10.500.000,00</b>	<b>10.500.000,00</b>
<b>2</b>				
<b>3</b>				
<b>4</b>				
<b>Genel Toplam</b>		<b>0,00</b>	<b>10.500.000,00</b>	<b>10.500.000,00</b>

## FAALİYET MALİYETLERİ TABLOSU

<b>İdare Adı</b>	Çorum İl Özel İdaresi
<b>Performans Hedefi</b>	Ortaöğretimde il merkezinde derslik başına düşen öğrenci sayısını 39'dan 30' a indirmek
<b>Faaliyet Adı</b>	Ortaöğretimde mevcut alt yapının yükseltilmesi için 16 derslikli yeni okullar yapılması
<b>Sorumlu Harcama Birimi veya Birimleri</b>	Plan Proje Yatırım ve İnşaat Müdürlüğü <b>(İl Milli Eğitim Müdürlüğü)</b>
Açıklamalar;	
<p>Yıl içerisinde 16 Derslikli Merkez Ulukavak Ortaöğretim Okulu yeni bina ile 8 Derslikli İskilip Endüstri Meslek Lisesi Ek Bina yapımı planlanmaktadır.</p>	

Ekonomik Kod		(2014)
01	Personel Giderleri	
02	SGK Devlet Primi Giderleri	
03	Mal ve Hizmet Alım Gideri	
04	Faiz Giderleri	
05	Cari Transferler	
06	Sermaye Giderleri	
07	Sermaye Transferleri	
08	Borç Verme	
<b>Toplam Bütçe Kaynak İhtiyacı</b>		<b>0,00</b>
<b>Bütçe Dışı Kaynak</b>	Döner Sermaye	
	Diğer Yurt İçi	<b>10.500.000,00</b>
	Yurt Dışı	
<b>Toplam Bütçe Dışı Kaynak İhtiyacı</b>		
<b>Toplam Kaynak İhtiyacı</b>		<b>10.500.000,00</b>

## PERFORMANS HEDEFİ TABLOSU

<b>İdare Adı</b>	Çorum İl Özel İdaresi
------------------	-----------------------

<b>Amaç</b>	Eğitim hizmetlerinde alt yapının tamamlanması ve güçlendirilmesi
<b>Hedef</b>	Ortaöğretimde il merkezinde derslik başına düşen öğrenci sayısını 39'dan 30'a indirmek

<b>Performans Hedefi</b>	Ortaöğretim Kurumlarının onarım ve tadilatları yapılarak hizmete sunulacaktır.
Açıklamalar	

Performans Göstergeleri		2012	2013	2014
1	Yıl içerisinde ihtiyaç duyulan 20 adet ortaöğretim kurumunun bakım ve onarımlarının yapılması.	36 okul	20 okul	20 okul
<b>Açıklama</b>				

2				
<b>Açıklama</b>				

3				
<b>Açıklama</b>				

4				
<b>Açıklama</b>				

Faaliyetler		Kaynak İhtiyacı (2014) (TL)		
		Bütçe	Bütçe Dışı	Toplam
1	Elektronik ortamda onarım talebinde bulunan ve değerlendirme sonucunda tespit edilen Ortaöğretim kurumlarının onarımının yapılması	0,00	1.500.000,00	1.500.000,00
2				
3				
4				
<b>Genel Toplam</b>		0,00	1.500.000,00	1.500.000,00

## FAALİYET MALİYETLERİ TABLOSU

<b>İdare Adı</b>	Çorum İl Özel İdaresi
<b>Performans Hedefi</b>	Ortaöğretimde il merkezinde derslik başına düşen öğrenci sayısını 39'dan 30' a indirmek
<b>Faaliyet Adı</b>	Ortaöğretim kurumlarının onarım ve tadilatı yapılarak hizmete sunulacaktır.
<b>Sorumlu Harcama Birimi veya Birimleri</b>	Plan Proje Yatırım ve İnşaat Müdürlüğü <b>(İl Milli Eğitim Müdürlüğü)</b>
Açıklamalar;	
<p style="text-align: center;">Elektronik ortamda onarım talebinde bulunan ve değerlendirme sonucunda tespit edilen Ortaöğretim kurumlarının onarımının yapılması</p>	

Ekonomik Kod		2014
01	Personel Giderleri	
02	SGK Devlet Primi Giderleri	
03	Mal ve Hizmet Alım Gideri	
04	Faiz Giderleri	
05	Cari Transferler	
06	Sermaye Giderleri	
07	Sermaye Transferleri	
08	Borç Verme	
<b>Toplam Bütçe Kaynak İhtiyacı</b>		
<b>Bütçe Dışı Kaynak</b>	Döner Sermaye	
	Diğer Yurt İçi	1.500.000,00
	Yurt Dışı	
<b>Toplam Bütçe Dışı Kaynak İhtiyacı</b>		
<b>Toplam Kaynak İhtiyacı</b>		<b>1.500.000,00</b>

## PERFORMANS HEDEFİ TABLOSU

<b>İdare Adı</b>	Çorum İl Özel İdaresi
<b>Amaç</b>	Eğitim hizmetlerinde alt yapının tamamlanması ve güçlendirilmesi
<b>Hedef</b>	Okul binalarını depreme dayanıklı ve güvenli ortamlar olarak düzenlemek amacıyla, öncelikle tüm yatılı okulların, depreme dayanıklılık testlerinin yapılarak, gerekiyorsa güçlendirmeleri yapılacaktır.
<b>Performans Hedefi</b>	İl Genelindeki çok katlı eğitim binalarının depreme dayanıklılık testlerinin tamamlanarak gerekiyor ise güçlendirmelerini yapmak.
Açıklamalar	

Performans Göstergeleri		2012	2013	2014
1	Yıl içerisinde 1 adet okulun deprem güçlendirmesi yapılacaktır.	1 okul binası	1 okul binası	1 okul binası
<b>Açıklama</b>				

2				
<b>Açıklama</b>				

3				
<b>Açıklama</b>				

4				
<b>Açıklama</b>				

Faaliyetler		Kaynak İhtiyacı (2014) (TL)		
		Bütçe	Bütçe Dışı	Toplam
1	İskilip Erenler Cumhuriyet Yatılı Bölge Okulunun deprem güçlendirme işinin yapılması	750.000,00	0,00	750.000,00
2				
3				
4				
<b>Genel Toplam</b>		<b>750.000,00</b>	<b>0,00</b>	<b>750.000,00</b>

## FAALİYET MALİYETLERİ TABLOSU

<b>İdare Adı</b>	Çorum İl Özel İdaresi
<b>Performans Hedefi</b>	Okul binalarını depreme dayanıklı ve güvenli ortamlar olarak düzenlemek amacıyla, öncelikle tüm yatılı okulların, depreme dayanıklılık testlerinin yapılarak, gerekiyorsa güçlendirmeleri yapılacaktır.
<b>Faaliyet Adı</b>	İl genelindeki çok katlı eğitim binalarının depreme dayanıklılık testlerinin tamamlanarak, gerekiyorsa güçlendirmeleri yapılacak
<b>Sorumlu Harcama Birimi veya Birimleri</b>	Plan Proje Yatırım ve İnşaat Müdürlüğü <b>(İl Milli Eğitim Müdürlüğü)</b>
Açıklamalar;	
İskilip Erenler Cumhuriyet Yatılı Bölge Okulu deprem güçlendirmesinin yapılması	

Ekonomik Kod		2014
01	Personel Giderleri	
02	SGK Devlet Primi Giderleri	
03	Mal ve Hizmet Alım Gideri	
04	Faiz Giderleri	
05	Cari Transferler	
06	Sermaye Giderleri	750.000,00
07	Sermaye Transferleri	
08	Borç Verme	
<b>Toplam Bütçe Kaynak İhtiyacı</b>		<b>750.000,00</b>
<b>Bütçe Dışı Kaynak</b>	Döner Sermaye	
	Diğer Yurt İçi	
	Yurt Dışı	
<b>Toplam Bütçe Dışı Kaynak İhtiyacı</b>		
<b>Toplam Kaynak İhtiyacı</b>		<b>750.000,00</b>

## PERFORMANS HEDEFİ TABLOSU

<b>İdare Adı</b>	Çorum İl Özel İdaresi
------------------	-----------------------

<b>Amaç</b>	Eğitim hizmetlerinde alt yapının tamamlanması ve güçlendirilmesi
<b>Hedef</b>	Okullarda sosyal, kültürel, sportif çalışma alanları, çevre düzenlemeleri yapılacaktır.

<b>Performans Hedefi</b>	Okulların bahçe tanzimlerinin yapılması.

<b>Performans Göstergeleri</b>		<b>2012</b>	<b>2013</b>	<b>2014</b>
<b>1</b>	Yıl içerisinde 23 Nisan Ortaokulu ek binası, Atatürk İlkokulu, Hürriyet İlkokulu, İstiklal İlkokulu, İskilip Sakarya İlkokulu çevre düzenlemesi yapılacaktır.	2 okul	5 okul	5 okul
<b>Açıklama</b>				

<b>2</b>				
<b>Açıklama</b>				

<b>3</b>				
<b>Açıklama</b>				

<b>4</b>				
<b>Açıklama</b>				

<b>Faaliyetler</b>		<b>Kaynak İhtiyacı (2014) (TL)</b>		
		<b>Bütçe</b>	<b>Bütçe Dışı</b>	<b>Toplam</b>
<b>1</b>	5 adet okulun çevre düzenlemelerinin yapılması.	<b>100.000,00</b>	<b>0,00</b>	<b>100.000,00</b>
<b>2</b>				
<b>3</b>				
<b>4</b>				
<b>Genel Toplam</b>		<b>100.000,00</b>	<b>0,00</b>	<b>100.000,00</b>



## FAALİYET MALİYETLERİ TABLOSU

<b>İdare Adı</b>	Çorum İl Özel İdaresi
<b>Performans Hedefi</b>	Okullarda sosyal, kültürel, sportif çalışma alanları, çevre düzenlemeleri yapılacaktır.
<b>Faaliyet Adı</b>	Okulların bahçe tanzimlerinin yapılması
<b>Sorumlu Harcama Birimi veya Birimleri</b>	Plan Proje Yatırım ve İnşaat Müdürlüğü <b>(İl Milli Eğitim Müdürlüğü)</b>
<p>Açıklamalar;</p> <ol style="list-style-type: none"> <li>1- 23 Nisan Ortaokulu ek binası</li> <li>2- Atatürk İlkokulu</li> <li>3- Hürriyet İlkokulu</li> <li>4- İstiklal İlkokulu</li> <li>5- İskilip Sakarya İlkokulu olmak üzere çevre düzenlemelerinin yapılması.</li> </ol>	

Ekonomik Kod		2014
01	Personel Giderleri	
02	SGK Devlet Primi Giderleri	
03	Mal ve Hizmet Alım Gideri	100.000,00
04	Faiz Giderleri	
05	Cari Transferler	
06	Sermaye Giderleri	
07	Sermaye Transferleri	
08	Borç Verme	
<b>Toplam Bütçe Kaynak İhtiyacı</b>		<b>100.000,00</b>
<b>Bütçe Dışı Kaynak</b>	Döner Sermaye	
	Diğer Yurt İçi	
	Yurt Dışı	
<b>Toplam Bütçe Dışı Kaynak İhtiyacı</b>		
<b>Toplam Kaynak İhtiyacı</b>		<b>100.000,00</b>

## PERFORMANS HEDEFİ TABLOSU

<b>İdare Adı</b>	Çorum İl Özel İdaresi
<b>Amaç</b>	Eğitim hizmetlerinde alt yapının tamamlanması ve güçlendirilmesi
<b>Hedef</b>	Okullarda sosyal, kültürel, sportif çalışma alanları, çevre düzenlemeleri yapılacaktır.
<b>Performans Hedefi</b>	İlimiz genelindeki okul bahçelerinde spor salonları yapılması.
Açıklamalar	

Performans Göstergeleri		2012	2013	2014
1	Mehmet Akif ERSOY İlkokul bahçesine kapalı spor salonu yapılması.	1 okul	2 okul	1 okul
<b>Açıklama</b>				

2				
<b>Açıklama</b>				

3				
<b>Açıklama</b>				

4				
<b>Açıklama</b>				

Faaliyetler	Kaynak İhtiyacı (2014) (TL)		
	Bütçe	Bütçe Dışı	Toplam
1 Okul bahçesine kapalı spor salonu yapılması	1.250.000,00	0,00	1.250.000,00
2			
3			
4			
<b>Genel Toplam</b>	<b>1.250.000,00</b>	<b>0,00</b>	<b>1.250.000,00</b>

## FAALİYET MALİYETLERİ TABLOSU

<b>İdare Adı</b>	Çorum İl Özel İdaresi
<b>Performans Hedefi</b>	Okullarda sosyal, kültürel, sportif çalışma alanları, çevre düzenlemeleri yapılacaktır.
<b>Faaliyet Adı</b>	İl genelinde beş İlköğretim Okuluna spor salonu yapılması
<b>Sorumlu Harcama Birimi veya Birimleri</b>	Plan Proje Yatırım ve İnşaat Müdürlüğü <b>(İl Milli Eğitim Müdürlüğü)</b>
Açıklamalar;	
Merkez Mehmet Akif ERSOY İlköğretim Okulu bahçesine kapalı Spor Salonu Yapımı.	

Ekonomik Kod		2014
01	Personel Giderleri	
02	SGK Devlet Primi Giderleri	
03	Mal ve Hizmet Alım Gideri	
04	Faiz Giderleri	
05	Cari Transferler	
06	Sermaye Giderleri	1.250.000,00
07	Sermaye Transferleri	
08	Borç Verme	
<b>Toplam Bütçe Kaynak İhtiyacı</b>		<b>1.250.000,00</b>
<b>Bütçe Dışı Kaynak</b>	Döner Sermaye	
	Diğer Yurt İçi	
	Yurt Dışı	
<b>Toplam Bütçe Dışı Kaynak İhtiyacı</b>		
<b>Toplam Kaynak İhtiyacı</b>		<b>1.250.000,00</b>

## PERFORMANS HEDEFİ TABLOSU

<b>İdare Adı</b>	Çorum İl Özel İdaresi
------------------	-----------------------

<b>Amaç</b>	Doğal afetlere müdahale ve kriz yönetiminin sağlanması
<b>Hedef</b>	Toplumsal güvenliğimizi bozacak her türlü şiddet ve saldırılara karşı tedbir almak.

<b>Performans Hedefi</b>	Daha hızlı ve etkin hizmet ile suçların önlenmesi ve hızla gelişen teknolojiden yararlanmak.
Açıklamalar	

Performans Göstergeleri		2012	2013	2014
1	Araç alımı			6 Ad.
Açıklama				
2	Plaka Tanıma Sistemi Alımı			1 Ad.
Açıklama				
3	11 İlçede mobese sistemi kurulması.			11 Ad.
Açıklama				
4	Makine Teçhizat alımı			-
Açıklama				

Faaliyetler		Kaynak İhtiyacı (2014) (TL)		
		Bütçe	Bütçe Dışı	Toplam
1	4 adet kamyonet tipi, 2 adet binek tipi araç alımı	240.000,00	0,00	<b>240.000,00</b>
2	Çorum İl Merkezi plaka tanıma sisteminin güçlendirilmesi	450.000,00	0,00	<b>450.000,00</b>
3	11 İlçeye MOBESE kurulumu	5.818.250,00	0,00	<b>5.818.250,00</b>
4	Muhtelif makine ve teçhizat alımı	60.000,00	0,00	<b>60.000,00</b>
<b>Genel Toplam</b>		<b>6.568.250,00</b>	<b>0,00</b>	<b>6.568.250,00</b>

## FAALİYET MALİYETLERİ TABLOSU

<b>İdare Adı</b>	Çorum İl Özel İdaresi
<b>Performans Hedefi</b>	Toplumsal güvenliğimizi bozacak her türlü şiddet ve saldırılara karşı tedbir almak.
<b>Faaliyet Adı</b>	İlimiz güvenlik açısından emniyet hizmetlerinin ihtiyaç duyduğu makine ve teçhizatı temin etmek.
<b>Sorumlu Harcama Birimi veya Birimleri</b>	Plan Proje Yatırım ve İnşaat Müdürlüğü <b>(İl Emniyet Müdürlüğü)</b>
<b>Açıklamalar</b>	
<p>1- 6 Adet kamyonet tipi (Ford Connect, Fiat Doblo, Peugeot Partner vb.) araç alımı : 240.000-TL</p> <p>2- Muhtelif makine teçhizat (Bilgisayar, Fotokopi makinesi, yazıcı, güvenlik kamerası vb.) alımı : 60.000-TL</p> <p>3- Çorum İl Merkezi Plaka Tanıma Sisteminin güçlendirilmesi : 450.000-TL</p> <p>4- 11 İlçeye Kent Güvenlik Sistemi (MOBESE) kurulması (Osmancık ve Sungurlu hariç) : 5.818.250-TL</p> <p style="text-align: right;"><b>TOPLAM 6.568.250-TL</b></p>	

Ekonomik Kod		2014
01	Personel Giderleri	
02	SGK Devlet Primi Giderleri	
03	Mal ve Hizmet Alım Giderleri	
04	Faiz Giderleri	
05	Cari Transferler	
06	Sermaye Giderleri	6.568.250,00
07	Sermaye Transferleri	
08	Borç verme	
<b>Toplam Bütçe Kaynak İhtiyacı</b>		<b>6.568.250,00</b>
<b>Bütçe Dışı Kaynak</b>	Döner Sermaye	
	Diğer Yurt İçi	
	Yurt Dışı	
<b>Toplam Bütçe Dışı Kaynak İhtiyacı</b>		<b>0,00</b>
<b>Toplam Kaynak İhtiyacı</b>		<b>6.568.250,00</b>

## PERFORMANS HEDEFİ TABLOSU

<b>İdare Adı</b>	<b>Çorum İl Özel İdaresi</b>
<b>Amaç</b>	Sağlık Hizmetlerinin alt yapısı geliştirmek.
<b>Hedef</b>	İlimiz Sağlık hizmetlerinin çağın şartlarına uygun, modern, tıbbın olanaklarından faydalanan etkin ve verimli bir sağlık hizmeti sunmak

<b>Performans Hedefi</b>	Acil Yardım İstasyonlarını ve ambulansların tam donanımlı hale getirmek.
Açıklamalar İlimiz Merkez ve İlçelerinde toplam 21 adet 112 Acil Sağlık Hizmetleri İstasyonları ile istasyonlarda bulunan 52 adet ambulansların tam donanımlı hale getirilmesi, ayrıca 1 adet tam donanımlı ambulans alımı.	

<b>Performans Göstergeleri</b>		<b>2012</b>	<b>2013</b>	<b>2014</b>
1	Acil Yardım istasyonların bakım ve onarımları			21 Ad.
Açıklama				
2	Ambulansların tam donanımlı hale getirilmesi için tıbbi cihaz alımı			52 Ad.
Açıklama				
3	Tam donanımlı ambulans alımı			1 Ad.
Açıklama				
4				
Açıklama				

<b>Faaliyetler</b>		<b>Kaynak İhtiyacı (2014) (TL)</b>		
		<b>Bütçe</b>	<b>Bütçe Dışı</b>	<b>Toplam</b>
1	21 adet Acil Yardım istasyonların bakım ve onarımları	600.000,00		600.000,00
2	52 adet Ambulansların tam donanımlı hale getirilmesi için tıbbi cihaz alımı	500.000,00	480.000,00	980.000,00
3	1 adet Tam donanımlı ambulans alımı. (Uğurludağ İlçesi sağlık hizmetlerinde kullanılmak üzere)	160.000,00		160.000,00
4				0,00
5				0,00
<b>Genel Toplam</b>		<b>1.260.000,00</b>	<b>480.000,00</b>	<b>1.740.000,00</b>

## FAALİYET MALİYETLERİ TABLOSU

<b>İdare Adı</b>	Çorum İl Özel İdaresi
<b>Performans Hedefi</b>	İlde, Çağın Şartlarına Uygun Acil Yardım Hizmetleri Sunumu
<b>Faaliyet Adı</b>	Acil Yardım Hizmeti Sunumu
<b>Sorumlu Harcama Birimi veya Birimleri</b>	Plan Proje Yatırım ve İnşaat Müdürlüğü <b>(İl Sağlık Müdürlüğü)</b>
<b>Açıklamalar</b>	
<p>İlimiz Merkez ve İlçelerinde toplam 21 adet 112 Acil Sağlık Hizmetleri İstasyonlarının bakım ve onarım giderleri ile istasyonlarda bulunan toplam 52 adet ambulansların tam donanımlı hale getirilmesi, ayrıca Uğurludağ İlçesi sağlık hizmetlerinde kullanılmak üzere tam donanımlı ambulans alımı gerçekleştirilecektir.</p> <p>1- 21 adet Acil Yardım istasyonlarının bakım ve onarımları : 600.000,00-TL                  2- 52 adet Ambulanslara tıbbi cihaz alımı : 980.000,00-TL                  3- 1 adet Tam donanımlı ambulans alımı : 160.000,00-TL</p> <p style="text-align: right;">-----</p> <p style="text-align: right;"><b>TOPLAM 1.740,000,00-TL</b></p>	

<b>Ekonomik Kod</b>		<b>2014</b>
01	Personel Giderleri	0,00
02	SGK Devlet Primi Giderleri	0,00
03	Mal ve Hizmet Alım Giderleri	0,00
04	Faiz Giderleri	0,00
05	Cari Transferler	0,00
06	Sermaye Giderleri	1.260.000,00
07	Sermaye Transferleri	0,00
08	Borç verme	0,00
<b>Toplam Bütçe Kaynak İhtiyacı</b>		<b>1.260.000,00</b>
<b>Bütçe Dışı Kaynak</b>	Döner Sermaye	480.000,00
	Diğer Yurt İçi	0,00
	Yurt Dışı	0,00
<b>Toplam Bütçe Dışı Kaynak İhtiyacı</b>		<b>480.000,00</b>
<b>Toplam Kaynak İhtiyacı</b>		<b>1.740.000,00</b>

## PERFORMANS HEDEFİ TABLOSU

<b>İdare Adı</b>	Çorum İl Özel İdaresi
------------------	-----------------------

<b>Amaç</b>	Sağlık hizmetlerinin alt yapısını geliştirmek.
<b>Hedef</b>	İlimiz Sağlık hizmetlerinin çağın şartlarına uygun, modern, tıbbın olanaklarından faydalanan etkin ve verimli bir sağlık hizmeti sunmak

<b>Performans Hedefi</b>	Evde Sağlık Hizmetlerinin yaygın hale getirilmesi, Sağlık hizmetlerinden faydalanması gereken insanlarımıza yerinde ve zamanında kesintisiz sağlık hizmeti sunmak.
--------------------------	--

### Açıklamalar :

Evde Sağlık hizmetleri verilecek hastalara daha hızlı ve donanımlı sağlık hizmeti verebilmek, kolay ulaşım ile Diyaliz hizmetlerinden faydalanacak hastalara etkin sağlık hizmet vermek için tedavi merkezlerine geliş gidişlerine kolaylık sağlamak amacıyla sağlık hizmet ağının genişletilmesi.

Performans Göstergeleri		2012	2013	2014
1	Evde Sağlık Hizmetlerinde kullanılmak üzere 3 adet Kamyonet Panelvan tipi alımı.			3 adet
Açıklama				
2	İlimiz merkez ilçe ve bağlı köylerinde ikamet etmekte olup il Merkezine diyalize giren hastaların taşınmasında kullanılmak üzere 1 adet Minibüs (camlı) alımı.			1 adet
Açıklama				
3				
Açıklama				
4				
Açıklama				

Faaliyetler	Kaynak İhtiyacı (2014) (TL)			
	Bütçe	Bütçe Dışı	Toplam	
1	3 Adet Kamyonet tipi araç alımı ile 1 adet minibüs (camlı) araç alınacaktır.	200.000,00	0,00	200.000,00
2				0,00
3				0,00
4				0,00
5				0,00
<b>Genel Toplam</b>		<b>200.000,00</b>	<b>0,00</b>	<b>200.000,00</b>



## FAALİYET MALİYETLERİ TABLOSU

<b>İdare Adı</b>	Çorum İl Özel İdaresi
<b>Performans Hedefi</b>	Evde sağlık hizmetlerinin yaygın hale getirilmesi, sağlık hizmetlerinden faydalanması gereken insanlarımıza yerinde ve zamanında kesintisiz sağlık hizmeti sunmak.
<b>Faaliyet Adı</b>	Evde sağlık hizmetleri verilecek hastalara daha hızlı ve tam donanımlı sağlık hizmet verilmesi hedeflenmektedir. Diyaliz hizmetlerinden faydalanacak hastalara etkin sağlık hizmeti vermek için tedavi merkezlerine geliş gidişlerine kolaylık sağlanması amacıyla sağlık hizmet ağının genişletilmesi.
<b>Sorumlu Harcama Birimi veya Birimleri</b>	Plan Proje Yatırım ve İnşaat Müdürlüğü <b>(Kamu Hastaneleri Kurumu Çorum Kamu Hastaneleri Birliği Genel Sekreterliği)</b>
<b>Açıklamalar</b>	
<p>Evde sağlık hizmetlerinde kullanılmak üzere 3 adet Kamyonet Panelvan tipi araç ile İlimiz merkez ilçe ve bağlı köylerinde ikamet etmekte olup İl Merkezine diyalize giren hastaların taşınmasında kullanılmak üzere 1 adet Minübüs (camlı) alımı için 200.000,00 TL ödeneye ihtiyaç duyulmaktadır.</p>	

Ekonomik Kod		2014
01	Personel Giderleri	
02	SGK Devlet Primi Giderleri	
03	Mal ve Hizmet Alım Giderleri	
04	Faiz Giderleri	
05	Cari Transferler	
06	Sermaye Giderleri	200.000,00
07	Sermaye Transferleri	
08	Borç verme	
<b>Toplam Bütçe Kaynak İhtiyacı</b>		<b>200.000,00</b>
<b>Bütçe Dışı Kaynak</b>	Döner Sermaye	
	Diğer Yurt İçi	
	Yurt Dışı	
<b>Toplam Bütçe Dışı Kaynak İhtiyacı</b>		<b>0,00</b>
<b>Toplam Kaynak İhtiyacı</b>		<b>200.000,00</b>

## PERFORMANS HEDEFİ TABLOSU

<b>İdare Adı</b>	Çorum İl Özel İdaresi
<b>Amaç</b>	Sağlık hizmetlerinin alt yapısını geliştirme
<b>Hedef</b>	İlimiz Sağlık hizmetlerinin çağın şartlarına uygun, modern, tıbbın olanaklarından faydalanan etkin ve verimli bir sağlık hizmeti sunmak
<b>Performans Hedefi</b>	10 adet hizmet biriminin küçük bakım ve onarımının yapılarak daha iyi hizmet sunmak.
Açıklamalar	

Performans Göstergeleri		2012	2013	2014
1	Halk Sağlığı Müdürlüğümüze ait hizmet birimlerimizden ihtiyaç duyulan 10 tane hizmet biriminin bakım ve onarımları yapılacaktır.			10 Ad.
Açıklama				
2				
Açıklama				
3				
Açıklama				
4				
Açıklama				

Faaliyetler		Kaynak İhtiyacı (2014) (TL)		
		Bütçe	Bütçe Dışı	Toplam
1	10 adet hizmet biriminin küçük bakım ve onarımın yapılması	150.000,00	0,00	150.000,00
2				0,00
3				0,00
4				0,00
<b>Genel Toplam</b>		<b>150.000,00</b>	<b>0,00</b>	<b>150.000,00</b>

## FAALİYET MALİYETLERİ TABLOSU

<b>İdare Adı</b>	Çorum İl Özel İdaresi
<b>Performans Hedefi</b>	İlimiz Sağlık Hizmetlerinin çağın şartlarına uygun, modern, tıbbın olanaklarından faydalanan etkin ve verimli bir sağlık hizmeti sunmak
<b>Faaliyet Adı</b>	Halk Sağlığı Müdürlüğüne bağlı 10 adet hizmet biriminin bakım ve onarımlarının yapılması.
<b>Sorumlu Harcama Birimi veya Birimleri</b>	Plan Proje Yatırım ve İnşaat Müdürlüğü <b>(Çorum Halk Sağlığı Müdürlüğü)</b>
<b>Açıklamalar</b>	
<p>Müdürlüğümüze bağlı 5 Entegre İlçe Devlete Hastanesi, 110 adet Sağlık Evi, 25 adet sağlık istasyonu, 13'ü ilçede ve 1 tanesi merkezde olmak üzere toplam 14 adet Toplum Sağlığı Merkezi ve 70 adet aile sağlığı merkezi bulunmakta olup bu binalardan 10 tanesinin küçük bakım ve onarım tadilatlarının yapılması.</p>	

Ekonomik Kod		2014
01	Personel Giderleri	
02	SGK Devlet Primi Giderleri	
03	Mal ve Hizmet Alım Giderleri	
04	Faiz Giderleri	
05	Cari Transferler	
06	Sermaye Giderleri	150.000,00
07	Sermaye Transferleri	
08	Borç verme	
<b>Toplam Bütçe Kaynak İhtiyacı</b>		<b>150.000,00</b>
<b>Bütçe Dışı Kaynak</b>	Döner Sermaye	
	Diğer Yurt İçi	
	Yurt Dışı	
<b>Toplam Bütçe Dışı Kaynak İhtiyacı</b>		<b>0,00</b>
<b>Toplam Kaynak İhtiyacı</b>		<b>150.000,00</b>

## KÜLTÜR VE SOSYAL İŞLER MÜDÜRLÜĞÜ

### PERFORMANS HEDEFİ TABLOSU

<b>İdare Adı</b>	Çorum İl Özel İdaresi
------------------	-----------------------

<b>Amaç</b>	Kültürel Yaşamın Zenginleştirilmesi
<b>Hedef</b>	İlimiz ve İlçelerimizde bulunan tarihi, kültürel ve turistik bölgelerimizin tanıtımlarını yapmak

<b>Performans Hedefi</b>	Tarihi , Kültürel ve Turistik bölgelerimizin tanıtımlarını yapmak üzere kitap, dergi, katalog, afiş, broşür vb alımları ile bunlara ait akıllı otomasyon sistemi kurulması.
Açıklamalar	

Performans Göstergeleri		2012	2013	2014
1	Turizm değerlerimizi anlatan kitap,dergi,katalog, afiş, broşür vb alım ve yapımları	6.000	6.000	4.000 Ad.
Açıklama				
2	Akıllı kütüphane otomasyon sistemi kurulması			3 Ad
Açıklama				
3				
Açıklama				
4				
Açıklama				

Faaliyetler	Kaynak İhtiyacı (2014) (TL)			
	Bütçe	Bütçe Dışı	Toplam	
1	4.000 adet Kitap, dergi, katalog, afiş,broşür vb. yapım ve alımları	60.000,00	0,00	60.000,00
2	3 adet Akıllı kütüphane otomasyon sistemi kurulması	60.000,00		60.000,00
3				0,00
4				0,00
5				0,00
<b>Genel Toplam</b>		<b>120.000,00</b>	<b>0,00</b>	<b>120.000,00</b>

## FAALİYET MALİYETLERİ TABLOSU

<b>İdare Adı</b>	Çorum İl Özel İdaresi
<b>Performans Hedefi</b>	Tarihi , Kültürel ve Turistik bölgelerimizin tanıtımlarını yapmak üzere kitap, dergi, katalog, afiş, broşür vb alımları ile bunlara ait akıllı otomasyon sistemi kurulması.
<b>Faaliyet Adı</b>	Kitap, dergi, katalog, afiş,broşür vb. yapım ve alımları ile akıllı kütüphane otomasyon sistemi kurulması.
<b>Sorumlu Harcama Birimi veya Birimleri</b>	Kültür ve Sosyal İşler Müdürlüğü <b>(Kültür ve Turizm Müdürlüğü)</b>
<b>Açıklamalar</b>	
<p>Turizm değerlerimizi anlatan kitap,dergi,katalog, afiş, broşür vb alım ve yapımları ile İlimiz Merkez İl Halk Kütüphanesi, Hasanpaşa Halk Kütüphanesi ile Eşref Ertekin Halk Kütüphanelerinde okuyucu hizmetlerinin hızlı ve güvenli bir şekilde yürütülmesi için 3 adet akıllı kütüphane otomasyon sistemi alımı yapılacaktır.</p>	

Ekonomik Kod		2014
01	Personel Giderleri	
02	SGK Devlet Primi Giderleri	
03	Mal ve Hizmet Alım Giderleri	<b>60.000,00</b>
04	Faiz Giderleri	
05	Cari Transferler	
06	Sermaye Giderleri	<b>60.000,00</b>
07	Sermaye Transferleri	
08	Borç verme	
<b>Toplam Bütçe Kaynak İhtiyacı</b>		<b>120.000,00</b>
<b>Bütçe Dışı Kaynak</b>	Döner Sermaye	
	Diğer Yurt İçi	
	Yurt Dışı	
<b>Toplam Bütçe Dışı Kaynak İhtiyacı</b>		<b>0,00</b>
<b>Toplam Kaynak İhtiyacı</b>		<b>120.000,00</b>

## PERFORMANS HEDEFİ TABLOSU

<b>İdare Adı</b>	Çorum İl Özel İdaresi
<b>Amaç</b>	Kültürel Yaşamın Zenginleştirilmesi
<b>Hedef</b>	İlimiz ve İlçelerimizde bulunan tarihi, kültürel ve turistik bölgelerimizin tanıtımlarını yapmak
<b>Performans Hedefi</b>	Tarihi , Kültürel ve Turistik bölgelerimizin tanıtımlarını yapmak üzere yapılacak olan etkinlikler kapsamında, ayrıca Özürlü olan vatandaşlarımıza daha iyi hizmet sunmak amacıyla gerek sağlık hizmetleri, gerekse yapacakları seyahat kapsamında ulaşımlarını sağlamak üzere araç kiralama işlemi yapılacaktır.
Açıklamalar	

Performans Göstergeleri		2012	2013	2014
1	Tarihi ve turistik yerlere vatandaşların ulaşımlarının sağlanabilmesi için, ayrıca Özürlü olan vatandaşlarımıza daha iyi imkanlar sunmak üzere yapacakları seyahat kapsamında araç kiralama yapılacaktır.			% 100
Açıklama				
2				
Açıklama				
3				
Açıklama				
4				
Açıklama				

Faaliyetler		Kaynak İhtiyacı (2014) (TL)		
		Bütçe	Bütçe Dışı	Toplam
1	Araç kiralama işlemi yapılacaktır.	100.000,00	0,00	100.000,00
2				0,00
3				0,00
4				0,00
5				0,00
<b>Genel Toplam</b>		<b>100.000,00</b>	<b>0,00</b>	<b>100.000,00</b>

## FAALİYET MALİYETLERİ TABLOSU

<b>İdare Adı</b>	Çorum İl Özel İdaresi
<b>Performans Hedefi</b>	Tarihi , Kültürel ve Turistik bölgelerimizin tanıtımlarını yapmak üzere yapılacak olan etkinlikler kapsamında, ayrıca Özürlü olan vatandaşlarımıza daha iyi hizmet sunmak amacıyla gerek sağlık hizmetleri, gerekse yapacakları seyahat kapsamında ulaşımını sağlamak üzere araç kiralama hizmet alımı yapılması.
<b>Faaliyet Adı</b>	Araç kiralama işlemi yapılacaktır.
<b>Sorumlu Harcama Birimi veya Birimleri</b>	Kültür ve Sosyal İşler Müdürlüğü
<b>Açıklamalar</b>	
<p>Tarihi ve turistik yerlere vatandaşların ulaşımının sağlanabilmesi için, ayrıca Özürlü olan vatandaşlarımıza daha iyi imkanlar sunmak üzere yapacakları seyahat kapsamında araç kiralama yapılacaktır.</p>	

Ekonomik Kod		2014
01	Personel Giderleri	
02	SGK Devlet Primi Giderleri	
03	Mal ve Hizmet Alım Giderleri	<b>100.000,00</b>
04	Faiz Giderleri	
05	Cari Transferler	
06	Sermaye Giderleri	
07	Sermaye Transferleri	
08	Borç verme	
<b>Toplam Bütçe Kaynak İhtiyacı</b>		<b>100.000,00</b>
<b>Bütçe Dışı Kaynak</b>	Döner Sermaye	
	Diğer Yurt İçi	
	Yurt Dışı	
<b>Toplam Bütçe Dışı Kaynak İhtiyacı</b>		<b>0,00</b>
<b>Toplam Kaynak İhtiyacı</b>		<b>100.000,00</b>

## PERFORMANS HEDEFİ TABLOSU

<b>İdare Adı</b>	Çorum İl Özel İdaresi
<b>Amaç</b>	Sosyal Hizmetler ve Yardımların Sağlanması.
<b>Hedef</b>	Sokakta yaşayan çocuklara yönelik çalışmalar yapmak
<b>Performans Hedefi</b>	Sokakta yaşayan ve korunmaya muhtaç çocuklarımızın yeniden topluma kazandırılması için çalışmalar yapmak.
Açıklamalar “MUTLU BİR GELECEK” proje kapsamında sokaklarda yaşayan çocuklarımızın topluma kazandırılmasına yönelik çalışmalar yapmak.	

Performans Göstergeleri		2012	2013	2014
1	Sokakta yaşayan çocuklarımızın yaşam koşullarının iyileştirilmesine yönelik maddi yardımların yapılmasının sağlanması			% 100
Açıklama				
2	Eğitim ve öğretimden mahrum olan çocuklarımızın eğitimlerini tamamlayabilmeleri için gerekli çalışmalar yapmak.			% 100
Açıklama				
3	Sokaklarda yaşayan ve korunmaya muhtaç çocuklarımızın çeşitli sportif faaliyetlere katılımlarının sağlanması, ayrıca resim, müzik, gezi gibi sanatsal ve sosyal faaliyetlerde bulunma imkanlarını sunmak.			% 100
Açıklama				
4				
Açıklama				

Faaliyetler		Kaynak İhtiyacı (2014) (TL)		
		Bütçe	Bütçe Dışı	Toplam
1	Sokaklarda yaşayan korunmaya muhtaç çocuklarımızın yeniden topluma kazandırılabilmesi için çeşitli maddi yardımlar ile sanatsal, sosyal ve kültürel etkinliklerde bulunmak.	25.000,00	0,00	25.000,00
2				0,00
3				0,00
4				0,00
5				0,00
<b>Genel Toplam</b>		<b>25.000,00</b>	<b>0,00</b>	<b>25.000,00</b>



## FAALİYET MALİYETLERİ TABLOSU

<b>İdare Adı</b>	Çorum İl Özel İdaresi
<b>Performans Hedefi</b>	Sokakta yaşayan ve korunmaya muhtaç çocuklarımızın yeniden topluma kazandırılması için çalışmalar yapmak.
<b>Faaliyet Adı</b>	Sokaklarda yaşayan korunmaya muhtaç çocuklarımızın yeniden topluma kazandırılabilmesi için çeşitli maddi yardımlar ile sanatsal, sosyal ve kültürel etkinliklerde bulunmak.
<b>Sorumlu Harcama Birimi veya Birimleri</b>	Kültür ve Sosyal İşler Müdürlüğü <b>(İl Emniyet Müdürlüğü)</b>
<b>Açıklamalar</b>	
<p>Sokakta yaşayan çocuklarımızın yaşam koşullarının iyileştirilmesine yönelik maddi yardımların yapılmasının sağlanması,</p> <p>Eğitim ve öğretimden mahrum olan çocuklarımızın eğitimlerini tamamlayabilmeleri için gerekli çalışmaların yapılması,</p> <p>Korunmaya muhtaç sokaklarda yaşayan çocuklarımızın çeşitli sportif faaliyetlerde bulunma imkanını sağlamak, ayrıca resim, müzik, gezi gibi sanatsal, sosyal ve kültürel etkinliklere katılımlarını sağlamak üzere çalışmalarda bulunmak.</p>	

Ekonomik Kod		2014
01	Personel Giderleri	
02	SGK Devlet Primi Giderleri	
03	Mal ve Hizmet Alım Giderleri	<b>25.000,00</b>
04	Faiz Giderleri	
05	Cari Transferler	
06	Sermaye Giderleri	
07	Sermaye Transferleri	
08	Borç verme	
<b>Toplam Bütçe Kaynak İhtiyacı</b>		<b>25.000,00</b>
<b>Bütçe Dışı Kaynak</b>	Döner Sermaye	
	Diğer Yurt İçi	
	Yurt Dışı	
<b>Toplam Bütçe Dışı Kaynak İhtiyacı</b>		<b>0,00</b>
<b>Toplam Kaynak İhtiyacı</b>		<b>25.000,00</b>

## PERFORMANS HEDEFİ TABLOSU

<b>İdare Adı</b>	Çorum İl Özel İdaresi
<b>Amaç</b>	Sosyal Hizmetler ve Yardımların Sağlanması.
<b>Hedef</b>	Kadınlarımızın çalışma hayatımızda istihdam edilebilmeleri için önündeki engellerin kaldırılarak işgücüne katılımlarını sağlamak.
<b>Performans Hedefi</b>	Ev kadınlarına yönelik Sertifikalı Çocuk Bakımı Eğitimi verilmesi.
Açıklamalar <b>Güvenli Eller – Emine Eller</b> projesi kapsamında ev kadınlarımıza yönelik eğitim kursları açılmak suretiyle sertifikalı Çocuk Bakımı Eğitimi verilecektir.	

Performans Göstergeleri		2012	2013	2014
1	Çocuk Bakımı Eğitimi kursu açılması.			1 kez
Açıklama				
2				
Açıklama				
3				
Açıklama				
4				
Açıklama				

Faaliyetler		Kaynak İhtiyacı (2014) (TL)		
		Bütçe	Bütçe Dışı	Toplam
1	Güvenli Eller-Emin Eller projesi kapsamında sertifikalı çocuk bakımı eğitimi verilmesi.	20.000,00	0,00	20.000,00
2				0,00
3				0,00
4				0,00
5				0,00
<b>Genel Toplam</b>		<b>20.000,00</b>	<b>0,00</b>	<b>20.000,00</b>

## FAALİYET MALİYETLERİ TABLOSU

<b>İdare Adı</b>	Çorum İl Özel İdaresi
<b>Performans Hedefi</b>	Ev kadınlarna yönelik Sertifikalı Çocuk Bakımı Eğitimi verilmesi.
<b>Faaliyet Adı</b>	Güvenli Eller-Emin Eller projesi kapsamında sertifikalı çocuk bakımı eğitimi verilmesi.
<b>Sorumlu Harcama Birimi veya Birimleri</b>	Kültür ve Sosyal İşler Müdürlüğü
<b>Açıklamalar</b>	
<p style="text-align: center;">Güvenli Eller-Emin Eller projesi kapsamında kurs düzenlemek suretiyle sertifikalı çocuk bakımı eğitimi verilmesi.</p>	

Ekonomik Kod		2014
01	Personel Giderleri	
02	SGK Devlet Primi Giderleri	
03	Mal ve Hizmet Alım Giderleri	<b>20.000,00</b>
04	Faiz Giderleri	
05	Cari Transferler	
06	Sermaye Giderleri	
07	Sermaye Transferleri	
08	Borç verme	
<b>Toplam Bütçe Kaynak İhtiyacı</b>		<b>20.000,00</b>
<b>Bütçe Dışı Kaynak</b>	Döner Sermaye	
	Diğer Yurt İçi	
	Yurt Dışı	
<b>Toplam Bütçe Dışı Kaynak İhtiyacı</b>		<b>0,00</b>
<b>Toplam Kaynak İhtiyacı</b>		<b>20.000,00</b>

## PERFORMANS HEDEFİ TABLOSU

<b>İdare Adı</b>	Çorum İl Özel İdaresi
------------------	-----------------------

<b>Amaç</b>	Turizmin geliştirilmesi
-------------	-------------------------

<b>Hedef</b>	İlimiz ve İlçelerimizde bulunan tarihi, kültürel ve turistik bölgelerimizin tanıtımlarını yapmak
--------------	--

<b>Performans Hedefi</b>	Kargı Yaylaları ile Bayat Kuşcaçimen, İskilip-Yalak, Osmancık Karaca yaylalarını turizme açabilmek için kamp alanları, karavan alanları, yürüyüş parkurları ile Dostluk ve Barış Rallisi (Orient Rally) düzenlemek
--------------------------	--

Açıklamalar	
-------------	--

Performans Göstergeleri		2012	2013	2014
1	Tanıtım Faaliyetlerine Yönelik Yürüyüş etkinlikleri düzenlemek	5	17	20
Açıklama				
2	Dostluk ve Barış Rallisi Düzenlemek	1	1	1
Açıklama				
3				
Açıklama				
4				
Açıklama				

Faaliyetler	Kaynak İhtiyacı (2014) (TL)			
	Bütçe	Bütçe Dışı	Toplam	
1	Hitit Yolu, Gastronomi Yolu vs gibi yürüyüş etkinlikler düzenlemek	65.000,00	0,00	65.000,00
2	Orient Rally düzenlemek	20.000,00	0,00	20.000,00
3				0,00
4				0,00
5				0,00
<b>Genel Toplam</b>		<b>85.000,00</b>	<b>0,00</b>	<b>85.000,00</b>

## FAALİYET MALİYETLERİ TABLOSU

<b>İdare Adı</b>	Çorum İl Özel İdaresi
<b>Performans Hedefi</b>	Kargı Yaylaları ile Bayat Kuşcaçimen, İskilip-Yalak,Osmançık Karaca yaylalarını turizme açabilmek için kamp alanları, karavan alanları, yürüyüş parkurları ile Dostluk ve Barış Rallisi (Orient Rally) düzenlemek
<b>Faaliyet Adı</b>	Hitit Yolu, Gastronomi Yolu Kızılırmak Havzası vs gibi yürüyüş etkinlikler ile Dostluk ve Barış Rallisi düzenlemek
<b>Sorumlu Harcama Birimi veya Birimleri</b>	Kültür ve Sosyal İşler Müdürlüğü
<b>Açıklamalar</b>	
Hitit Yolu, Gastronomi Yolu Kızılırmak Havzası vs gibi yürüyüş etkinlikler ile Dostluk ve Barış Rallisi düzenlemek	

Ekonomik Kod		2014
01	Personel Giderleri	
02	SGK Devlet Primi Giderleri	
03	Mal ve Hizmet Alım Giderleri	85.000,00
04	Faiz Giderleri	
05	Cari Transferler	
06	Sermaye Giderleri	
07	Sermaye Transferleri	
08	Borç verme	
<b>Toplam Bütçe Kaynak İhtiyacı</b>		<b>85.000,00</b>
<b>Bütçe Dışı Kaynak</b>	Döner Sermaye	
	Diğer Yurt İçi	
	Yurt Dışı	
<b>Toplam Bütçe Dışı Kaynak İhtiyacı</b>		<b>0,00</b>
<b>Toplam Kaynak İhtiyacı</b>		<b>85.000,00</b>

## PERFORMANS HEDEFİ TABLOSU

<b>İdare Adı</b>	Çorum İl Özel İdaresi
------------------	-----------------------

<b>Amaç</b>	Turizmin geliştirilmesi
<b>Hedef</b>	İlimiz ve İlçelerimiz tarihi ve doğal güzelliklerinin tanıtımının yapılması.

<b>Performans Hedefi</b>	Ulusal ve Uluslar arası turizm fuarına katılarak, kültür değerlerimizin tanıtımı ve pazarlamasına yapmak.
Açıklamalar	

Performans Göstergeleri		2012	2013	2014
1	Yurtiçi fuarlara katılım.	3	5	5
Açıklama				
2	Yurtdışı fuarlara katılım.	2	3	4
Açıklama				
3				
Açıklama				
4				
Açıklama				

Faaliyetler	Kaynak İhtiyacı (2014) (TL)			
	Bütçe	Bütçe Dışı	Toplam	
1	Ulusal ve Uluslar arası turizm fuarına katılmak.	75.000,00	0,00	<b>75.000,00</b>
2				<b>0,00</b>
3				<b>0,00</b>
4				<b>0,00</b>
5				<b>0,00</b>
<b>Genel Toplam</b>		<b>75.000,00</b>	<b>0,00</b>	<b>75.000,00</b>

## FAALİYET MALİYETLERİ TABLOSU

<b>İdare Adı</b>	Çorum İl Özel İdaresi
<b>Performans Hedefi</b>	Ulusal ve Uluslar arası turizm fuarına katılarak, kültür değerlerimizin tanıtımı ve pazarlamasına yapmak.
<b>Faaliyet Adı</b>	Ulusal ve Uluslar arası turizm fuarına katılmak.
<b>Sorumlu Harcama Birimi veya Birimleri</b>	Kültür ve sosyal İşler Müdürlüğü
<b>Açıklamalar</b>	
<p>Ulusal ve Uluslar arası turizm fuarına katılarak, kültürel değerlerimizin tanıtımı ve pazarlamasına yapmak</p>	

Ekonomik Kod		2014
01	Personel Giderleri	
02	SGK Devlet Primi Giderleri	
03	Mal ve Hizmet Alım Giderleri	75.000,00
04	Faiz Giderleri	
05	Cari Transferler	
06	Sermaye Giderleri	
07	Sermaye Transferleri	
08	Borç verme	
<b>Toplam Bütçe Kaynak İhtiyacı</b>		<b>75.000,00</b>
<b>Bütçe Dışı Kaynak</b>	Döner Sermaye	
	Diğer Yurt İçi	
	Yurt Dışı	
<b>Toplam Bütçe Dışı Kaynak İhtiyacı</b>		<b>0,00</b>
<b>Toplam Kaynak İhtiyacı</b>		<b>75.000,00</b>

## PERFORMANS HEDEFİ TABLOSU

<b>İdare Adı</b>	Çorum İl Özel İdaresi
------------------	-----------------------

<b>Amaç</b>	İlimizde sporu geliştirmek ve yaygınlaştırmak üzere çalışmalar yapmak.
<b>Hedef</b>	İl Genelinde sporun geliştirilip yaygınlaştırılması , başarılı sporcuların, teknik adam ve yöneticilerin yetiştirilmesi, faaliyetlerin kalitesinin yükseltilerek daha üst organizeler yapılması, faaliyette bulunan branş sayısının çoğaltılması, tanıtılması ve eğitim çalışmalarının yapılması.

<b>Performans Hedefi</b>	İlimizde faaliyet gösteren tüm amatör spor kulüplerine daha iyi imkanlarda spor yapmasını sağlamak üzere malzeme yardımı yapılması, ayrıca İlk Öğretim Okulları Spor sahalarına malzeme yardımıyla bulunak
Açıklamalar	

Performans Göstergeleri		2012	2013	2014
1	Amatör Spor Kulüplerine spor malzemesi alımı (Top,Krampon,spor ayakkabısı, tozluk vs)	3.000 Adet	3.500 Adet	4.000 Adet
Açıklama				
2	İlköğretim Okulları Spor Salonlarına malzeme yardımında bulunmak	30 Adet	40 Adet	50 Adet
Açıklama				
3				
Açıklama				
4				
Açıklama				

Faaliyetler		Kaynak İhtiyacı (2014) (TL)		
		Bütçe	Bütçe Dışı	Toplam
1	ASKF Spor Mlz Alımı (Top,Krampon,Tekmelik,Tozluk,Raket vs)	150.000,00	0,00	150.000,00
2	İÖ Okulları spor sahalarına basket potası, voleybol dikmesi,pinpon masası vs alımı	50.000,00		50.000,00
3				0,00
4				0,00
<b>Genel Toplam</b>		<b>200.000,00</b>	<b>0,00</b>	<b>200.000,00</b>



## FAALİYET MALİYETLERİ TABLOSU

<b>İdare Adı</b>	Çorum İl Özel İdaresi
<b>Performans Hedefi</b>	İlimizde faaliyet gösteren tüm amatör spor kulüplerine daha iyi imkanlarda spor yapmasını sağlamak üzere malzeme yardımı yapılması, ayrıca İlk Öğretim Okulları Spor sahalarına malzeme yardımında bulunak
<b>Faaliyet Adı</b>	Amatör Spor Kulüplerine spor malzemesi alımı (Top,Krampon,spor ayakkabısı, tozluk vs), ayrıca İlköğretim Okulları Spor Salonlarına malzeme yardımında bulunmak
<b>Sorumlu Harcama Birimi veya Birimleri</b>	Kültür ve Sosyal İşler Müdürlüğü
<b>Açıklamalar</b>	
<p>1-Amatör Spor Kulüplerine (4.000 adet) spor malzemesi alımı (Top, krampon, spor ayakkabısı, tozluk vs) için 150.000,00 TL.</p> <p>2- İlköğretim Okulları spor sahalarına basket potası, voleybol dikmesi, pinpon masası vs alımı için 50.000,00 TL</p>	

Ekonomik Kod		2014
01	Personel Giderleri	
02	SGK Devlet Primi Giderleri	
03	Mal ve Hizmet Alım Giderleri	200.000,00
04	Faiz Giderleri	
05	Cari Transferler	
06	Sermaye Giderleri	
07	Sermaye Transferleri	
08	Borç verme	
<b>Toplam Bütçe Kaynak İhtiyacı</b>		<b>200.000,00</b>
<b>Bütçe Dışı Kaynak</b>	Döner Sermaye	
	Diğer Yurt İçi	
	Yurt Dışı	
<b>Toplam Bütçe Dışı Kaynak İhtiyacı</b>		<b>0,00</b>
<b>Toplam Kaynak İhtiyacı</b>		<b>200.000,00</b>

## PERFORMANS HEDEFİ TABLOSU

<b>İdare Adı</b>	Çorum İl Özel İdaresi
------------------	-----------------------

<b>Amaç</b>	Turizmin geliştirilmesi
-------------	-------------------------

<b>Hedef</b>	Kültür varlıklarının restorasyonu ve korunmasına yönelik bakım ve onarım çalışmalar yapmak.
--------------	---

<b>Performans Hedefi</b>	Kültür varlığı olan İsmet Eker konağının bakım ve onarımı ile çevre düzenlemesi.
Açıklamalar	

Performans Göstergeleri		2012	2013	2014
1	İsmet EKER konağı bakım ve onarımı ile çevre düzenlemesi			1
Açıklama				
2				
Açıklama				
3				
Açıklama				
4				
Açıklama				

Faaliyetler		Kaynak İhtiyacı (2014) (TL)		
		Bütçe	Bütçe Dışı	Toplam
1	Kültür varlığımız olan İsmet EKER Konağının bakım ve onarımı ile çevre düzenlemesi gideri	100.000,00	0,00	100.000,00
2				0,00
3				0,00
4				0,00
5				0,00
<b>Genel Toplam</b>		<b>100.000,00</b>	<b>0,00</b>	<b>100.000,00</b>

## FAALİYET MALİYETLERİ TABLOSU

<b>İdare Adı</b>	Çorum İl Özel İdaresi
<b>Performans Hedefi</b>	Kültür varlığı olan İsmet Eker konağının bakım ve onarımı ile çevre düzenlemesi.
<b>Faaliyet Adı</b>	Kültür varlığımız olan İsmet EKER Konağının bakım ve onarımı ile çevre düzenlemesi.
<b>Sorumlu Harcama Birimi veya Birimleri</b>	Kültür ve Sosyal İşler Müdürlüğü
<b>Açıklamalar</b>	
İsmet EKER Konağının bakım ve onarımı ile çevre düzenlemesi.	

Ekonomik Kod		2014
01	Personel Giderleri	
02	SGK Devlet Primi Giderleri	
03	Mal ve Hizmet Alım Giderleri	100.000,00
04	Faiz Giderleri	
05	Cari Transferler	
06	Sermaye Giderleri	
07	Sermaye Transferleri	
08	Borç verme	
<b>Toplam Bütçe Kaynak İhtiyacı</b>		<b>100.000,00</b>
<b>Bütçe Dışı Kaynak</b>	Döner Sermaye	
	Diğer Yurt İçi	
	Yurt Dışı	
<b>Toplam Bütçe Dışı Kaynak İhtiyacı</b>		<b>0,00</b>
<b>Toplam Kaynak İhtiyacı</b>		<b>100.000,00</b>

## PERFORMANS HEDEFİ TABLOSU

<b>İdare Adı</b>	Çorum İl Özel İdaresi
------------------	-----------------------

<b>Amaç</b>	Sosyal Hizmetler ve Yardımların Sağlanması
<b>Hedef</b>	İlimizde özürlü, muhtaç ve kimsesiz ailelere yardım yapılması.

<b>Performans Hedefi</b>	Yetiştirme Yurdu Öğrencilerine el sanatları atölyesinde kullanılmak üzere çeşitli malzeme almak
Açıklamalar	

Performans Göstergeleri		2012	2013	2014
1	Elişi malzeme ve materyallerin alınması			% 100
Açıklama				
2				
Açıklama				
3				
Açıklama				
4				
Açıklama				

Faaliyetler		Kaynak İhtiyacı (2014) (TL)		
		Bütçe	Bütçe Dışı	Toplam
1	Elişi malzeme ve çeşitli materyallerin (Boncuk,İp,Kasnak vs) alınması.	20.000,00	0,00	20.000,00
2				0,00
3				0,00
4				0,00
5				0,00
<b>Genel Toplam</b>		<b>20.000,00</b>	<b>0,00</b>	<b>20.000,00</b>

## FAALİYET MALİYETLERİ TABLOSU

<b>İdare Adı</b>	Çorum İl Özel İdaresi
<b>Performans Hedefi</b>	Yetiştirme Yurdu Öğrencilerine el sanatları atölyesinde kullanılmak üzere çeşitli malzeme almak
<b>Faaliyet Adı</b>	Elişi malzeme ve çeşitli materyallerin alınması.
<b>Sorumlu Harcama Birimi veya Birimleri</b>	Kültür ve Sosyal İşler Müdürlüğü
<b>Açıklamalar</b>	
Elişi malzeme ve çeşitli materyallerin (Boncuk,İp,Kasnak vs) alınması.	

Ekonomik Kod		2014
01	Personel Giderleri	
02	SGK Devlet Primi Giderleri	
03	Mal ve Hizmet Alım Giderleri	20.000,00
04	Faiz Giderleri	
05	Cari Transferler	
06	Sermaye Giderleri	
07	Sermaye Transferleri	
08	Borç verme	
<b>Toplam Bütçe Kaynak İhtiyacı</b>		<b>20.000,00</b>
<b>Bütçe Dışı Kaynak</b>	Döner Sermaye	
	Diğer Yurt İçi	
	Yurt Dışı	
<b>Toplam Bütçe Dışı Kaynak İhtiyacı</b>		<b>0,00</b>
<b>Toplam Kaynak İhtiyacı</b>		<b>20.000,00</b>

## PERFORMANS HEDEFİ TABLOSU

<b>İdare Adı</b>	Çorum İl Özel İdaresi
------------------	-----------------------

<b>Amaç</b>	Turizmin geliştirilmesi
-------------	-------------------------

<b>Hedef</b>	Hattuşa ve Alacahöyük başta olmak üzere ören yerlerimizin alt yapı eksikliklerini gidererek yapılacak tanıtımlarla turist sayısını artırmak
--------------	---

<b>Performans Hedefi</b>	Turist sayısını arttırmak
Açıklamalar	

Performans Göstergeleri		2012	2013	2014
1	Turizm Bilgilendirme Bürosu			1
Açıklama				
2				
Açıklama				
3				
Açıklama				
4				
Açıklama				

Faaliyetler	Kaynak İhtiyacı (2014) (TL)			
	Bütçe	Bütçe Dışı	Toplam	
1	Turizm Bilgilendirme Bürosu kurulması	90.000,00	0,00	<b>90.000,00</b>
2				<b>0,00</b>
3				<b>0,00</b>
4				<b>0,00</b>
5				<b>0,00</b>
<b>Genel Toplam</b>		<b>90.000,00</b>	<b>0,00</b>	<b>90.000,00</b>

## FAALİYET MALİYETLERİ TABLOSU

<b>İdare Adı</b>	Çorum İl Özel İdaresi
<b>Performans Hedefi</b>	Hattuşa ve Alacahöyük başta olmak üzere ören yerlerimizin alt yapı eksikliklerini gidererek yapılacak tanıtımlarla turist sayısını artırmak
<b>Faaliyet Adı</b>	Ziyaretçilerin bilgi ve tanıtım materyallerine rahatlıkla ulaşabilmesi amacıyla şehir merkezine uygun bir yere turizm bilgilendirme bürosu kurulacaktır.
<b>Sorumlu Harcama Birimi veya Birimleri</b>	İl Kültür ve Sosyal İşler Müdürlüğü (İl Kültür ve Turizm Müdürlüğü)
<b>Açıklamalar</b>	
Bu faaliyetin plan dönemi içerisinde gerçekleştirilmesi planlanmaktadır.	

Ekonomik Kod		2014
01	Personel Giderleri	
02	SGK Devlet Primi Giderleri	
03	Mal ve Hizmet Alım Giderleri	90.000,00
04	Faiz Giderleri	
05	Cari Transferler	
06	Sermaye Giderleri	
07	Sermaye Transferleri	
08	Borç verme	
<b>Toplam Bütçe Kaynak İhtiyacı</b>		<b>90.000,00</b>
<b>Bütçe Dışı Kaynak</b>	Döner Sermaye	
	Diğer Yurt İçi	
	Yurt Dışı	
<b>Toplam Bütçe Dışı Kaynak İhtiyacı</b>		<b>0,00</b>

<b>Toplam Kaynak İhtiyacı</b>	<b>90.000,00</b>
-------------------------------	------------------

### PERFORMANS HEDEFİ TABLOSU

<b>İdare Adı</b>	Çorum İl Özel İdaresi
<b>Amaç</b>	Turizmin geliştirilmesi
<b>Hedef</b>	Hattuşa ve Alacahöyük başta olmak üzere ören yerlerimizin alt yapı eksikliklerini gidererek yapılacak tanıtımlarla turist sayısını artırmak
<b>Performans Hedefi</b>	Turist sayısını arttırmak
Açıklamalar	

Performans Göstergeleri		2012	2013	2014
1	Etüd Çalışması			1
Açıklama				
2				
Açıklama				
3				
Açıklama				
4				
Açıklama				

Faaliyetler	Kaynak İhtiyacı (2014) (TL)			
	Bütçe	Bütçe Dışı	Toplam	
1	Kırkdilim Kaya Mezarı etüd çalışmaları.	35.000,00	0,00	<b>35.000,00</b>
2				<b>0,00</b>
3				<b>0,00</b>
4				<b>0,00</b>
5				<b>0,00</b>
<b>Genel Toplam</b>		<b>35.000,00</b>	<b>0,00</b>	<b>35.000,00</b>



## FAALİYET MALİYETLERİ TABLOSU

<b>İdare Adı</b>	Çorum İl Özel İdaresi
<b>Performans Hedefi</b>	Hattuşa ve Alacahöyük başta olmak üzere örenyerlerimizin alt yapı eksikliklerini gidererek yapılacak tanıtımlarla turist sayısını artırmak
<b>Faaliyet Adı</b>	Kırkdilim mevkiindeki Helenistlik döneme ait kaya mezarı bulunan kapalı kayanın çevre düzenlemesinin yapılarak bilgilendirme ve yön levhaları ile ziyarete elverişli hale getirmek.
<b>Sorumlu Harcama Birimi veya Birimleri</b>	İl Kültür ve Sosyal İşler Müdürlüğü <b>(İl Kültür ve Turizm Müdürlüğü)</b>
<b>Açıklamalar</b>	
Etüt çalışmaları yapılması için Laçın Kaymakamlığına ödenek aktarılması planlanmaktadır.	

Ekonomik Kod		2014
01	Personel Giderleri	
02	SGK Devlet Primi Giderleri	
03	Mal ve Hizmet Alım Giderleri	35.000,00
04	Faiz Giderleri	
05	Cari Transferler	
06	Sermaye Giderleri	
07	Sermaye Transferleri	
08	Borç verme	
<b>Toplam Bütçe Kaynak İhtiyacı</b>		<b>35.000,00</b>
<b>Bütçe Dışı Kaynak</b>	Döner Sermaye	
	Diğer Yurt İçi	
	Yurt Dışı	

<b>Toplam Bütçe Dışı Kaynak İhtiyacı</b>	0,00
<b>Toplam Kaynak İhtiyacı</b>	<b>35.000,00</b>

## PERFORMANS HEDEFİ TABLOSU

<b>İdare Adı</b>	Çorum İl Özel İdaresi
<b>Amaç</b>	İlimizde sporu geliştirmek ve yaygınlaştırmak üzere çalışmalar yapmak
<b>Hedef</b>	İl genelinde sporun geliştirilip yaygınlaştırılması, başarılı sporcuların, teknik adam ve yöneticilerin yetiştirilmesi, faaliyetlerin kalitesinin yükseltilerek daha üst organizeler yapılması faaliyette bulunan branş sayısının çoğaltılması, tanıtılması ve eğitim çalışmalarının yapılması
<b>Performans Hedefi</b>	İl genelinde sporun geliştirilip yaygınlaştırılması amacıyla spor altyapısını güçlendirmek, teknik adam ve yöneticiler yetiştirmek, sporculara psikolojik danışmanlık hizmeti sunmak ve çeşitli branşlarda hakem kursları açmak.
Açıklamalar	

Performans Göstergeleri		2012	2013	2014
Açıklama				
1	Başarılı sporcu, teknik adam ve yöneticilerin yetiştirilmesi amacıyla spor yöneticisi, antrenör ve hakem kursları açılması.			80.000,00
Açıklama				
2	Tüm amatör sporculara psikolojik danışmanlık verilmesi			25.000,00
Açıklama				
3	Oğuzlar İlçesine Sentetik Çim Yüzeyle Futbol Sahası Yapılması			600.000,00
Açıklama				
4	Kargı İlçesine Sentetik Çim Yüzeyle Futbol Sahası Yapılması			600.000,00
Açıklama				
5	Sungurlu İlçesine Sentetik Çim Yüzeyle Futbol Sahası Yapılması			600.000,00
Açıklama				
6	Mecitözü İlçesine Sentetik Çim Yüzeyle Futbol Sahası Yapılması			600.000,00
Açıklama				
7	Uğurludağ İlçesine Sentetik Çim Yüzeyle Futbol Sahası Yapılması			600.000,00
Açıklama				
<b>Faaliyetler</b>		<b>Kaynak İhtiyacı (2014) (TL)</b>		
		<b>Bütçe</b>	<b>Bütçe Dışı</b>	<b>Toplam</b>
1	Spor yöneticisi, antrenör ve hakem kursları açılması	80.000,00		80.000,00
2	Tüm amatör sporculara psikolojik danışmanlık verilmesi	25.000,00		25.000,00
3	Oğuzlar İlçesine Sentetik Çim Yüzeyle Futbol Sahası Yapılması		600.000,00	600.000,00
4	Kargı İlçesine Sentetik Çim Yüzeyle Futbol Sahası Yapılması		600.000,00	600.000,00
5	Sungurlu İlçesine Sentetik Çim Yüzeyle Futbol Sahası Yapılması		600.000,00	600.000,00
6	Mecitözü İlçesine Sentetik Çim Yüzeyle Futbol Sahası Yapılması		600.000,00	600.000,00
7	Uğurludağ İlçesine Sentetik Çim Yüzeyle Futbol Sahası Yapılması		600.000,00	600.000,00
<b>Genel Toplam</b>		<b>105.000,00</b>	<b>3.000.000,00</b>	<b>3.105.000,00</b>

## FAALİYET MALİYETLERİ TABLOSU

<b>İdare Adı</b>	Çorum İl Özel İdaresi
<b>Performans Hedefi</b>	İl genelinde sporun geliştirilip yaygınlaştırılması, başarılı sporcuların, teknik adam ve yöneticilerin yetiştirilmesi, faaliyetlerin kalitesinin yükseltilerek daha üst organizeler yapılması, faaliyette bulunan branş sayısının çoğaltılması, tanıtılması ve eğitim çalışmalarının yapılması.
<b>Faaliyet Adı</b>	Spor yöneticisi, antrenör ve hakem kursları açılacak olup, tük amatör sporculara psikolojik danışmanlık hizmeti sunulacaktır.
<b>Sorumlu Harcama Birimi veya Birimleri</b>	Kültür ve Sosyal İşler Müdürlüğü (İl Gençlik ve Spor Müdürlüğü)
<b>Açıklamalar</b>	
<p>1-İlimiz Merkez ve İlçelerinde faaliyet gösteren spor branşlarında, en az 5 dalda Spor yöneticisi, antrenör ve hakem kursları açılacak olup, 2014 yılında 80.000,00 TL ödeneğe ihtiyaç duyulmaktadır.</p> <p>2-İlimiz Merkez ve İlçelerinde tüm amatör spor kulüplerinde oynayan oyunculara psikolojik danışmanlık hizmeti sunulması giderleri için, 2014 yılında 25.000,00 TL ödeneğe ihtiyaç duyulmaktadır.</p>	

Ekonomik Kod		2014
01	Personel Giderleri	
02	SGK Devlet Primi Giderleri	
03	Mal ve Hizmet Alım Giderleri	<b>105.000,00</b>
04	Faiz Giderleri	
05	Cari Transferler	
06	Sermaye Giderleri	
07	Sermaye Transferleri	
08	Borç verme	
<b>Toplam Bütçe Kaynak İhtiyacı</b>		<b>105.000,00</b>
<b>Bütçe Dışı Kaynak</b>	Döner Sermaye	
	Diğer Yurt İçi	
	Yurt Dışı	
<b>Toplam Bütçe Dışı Kaynak İhtiyacı</b>		<b>105.000,00</b>

<b>Toplam Kaynak İhtiyacı</b>	<b>105.000,00</b>
-------------------------------	-------------------

### FAALİYET MALİYETLERİ TABLOSU

<b>İdare Adı</b>	Çorum İl Özel İdaresi
<b>Performans Hedefi</b>	İlimiz genelinde yaşayan her yaş grubu ve kategoriden insanlarımızın verimli ve rahatça spor yapmalarını sağlamak, artan sporcu ve faaliyetler dikkate alınarak gerekli alt yapı ve tesis çalışmalarını yapmak
<b>Faaliyet Adı</b>	Oğuzlar-Kargı-Sungurlu- Mecitözü-Uğurludağ İlçelerimizde Sentetik çim yüzeyli futbol sahası yapılacaktır.
<b>Sorumlu Harcama Birimi veya Birimleri</b>	Kültür ve Sosyal İşler Müdürlüğü <b>(İl Gençlik ve Spor Müdürlüğü)</b>
<b>Açıklamalar</b>	
<p>İlimiz Oğuzlar- Kargı-Sungurlu- Mecitözü-Uğurludağ İlçelerimizde Sentetik çim yüzeyli futbol sahası yapımı giderlerinde kullanılmak üzere 2014 yılında 3.000.000,00 TL ödeneye ihtiyaç bulunmakta olup, ödenek Spor Genel Müdürlüğümüzce sağlanacaktır.</p>	

<b>Ekonomik Kod</b>		<b>2014</b>
01	Personel Giderleri	
02	SGK Devlet Primi Giderleri	
03	Mal ve Hizmet Alım Giderleri	
04	Faiz Giderleri	
05	Cari Transferler	
06	Sermaye Giderleri	
07	Sermaye Transferleri	
08	Borç verme	
<b>Toplam Bütçe Kaynak İhtiyacı</b>		
<b>Bütçe Dışı Kaynak</b>	Döner Sermaye	
	Diğer Yurt İçi	<b>3.000.000,00</b>
	Yurt Dışı	

<b>Toplam Bütçe Dışı Kaynak İhtiyacı</b>	
<b>Toplam Kaynak İhtiyacı</b>	<b>3.000.000,00</b>

**TOPLAM KAYNAK İHTİYACI TABLOSU**

<b>İdare Adı</b>	<b>YOL VE ULAŞIM HİZMETLERİ MÜDÜRLÜĞÜ</b>
------------------	---

(TL)

	Ekonomik Kod		Faaliyet Toplamı	Genel Yönetim Giderleri Toplamı	Diğer İdarelere Transfer Edilecek Kaynaklar Toplamı	Genel Toplam
	<b>Bütçe Kaynak İhtiyacı</b>	01	Personel Giderleri			
02		SGK Devlet Primi Giderleri				0,00
03		Mal ve Hizmet Alım Giderleri	200.000,00			200.000,00
04		Faiz Giderleri				0,00
05		Cari Transferler				0,00
06		Sermaye Giderleri	5.402.500,00			5.402.500,00
07		Sermaye Transferleri				0,00
08		Borç verme				0,00
09		Yedek Ödenek				0,00
		<b>Toplam Bütçe Kaynak İhtiyacı</b>		<b>5.602.500,00</b>	<b>0,00</b>	<b>0,00</b>
<b>Bütçe Dışı Kaynak</b>	Döner Sermaye					0,00
	Diğer Yurt İçi		4.400.000,00			4.400.000,00
	Yurt Dışı					0,00
	<b>Toplam Bütçe Dışı Kaynak İhtiyacı</b>		<b>4.400.000,00</b>	<b>0,00</b>	<b>0,00</b>	<b>4.400.000,00</b>
<b>Toplam Kaynak İhtiyacı</b>			<b>10.002.500,00</b>	<b>0,00</b>	<b>0,00</b>	<b>10.002.500,00</b>

**TOPLAM KAYNAK İHTİYACI TABLOSU**

<b>İdare Adı</b>	<b>SU VE KANAL HİZMETLERİ MÜDÜRLÜĞÜ</b>
------------------	---

(TL)

	Ekonomik Kod		Faaliyet Toplamı	Genel Yönetim Giderleri Toplamı	Diğer İdarelere Transfer Edilecek Kaynaklar Toplamı	Genel Toplam
<b>Bütçe Kaynak İhtiyacı</b>	01	Personel Giderleri				0,00
	02	SGK Devlet Primi Giderleri				0,00
	03	Mal ve Hizmet Alım Giderleri				0,00
	04	Faiz Giderleri				0,00
	05	Cari Transferler				0,00
	06	Sermaye Giderleri	3.872.500,00			3.872.500,00
	07	Sermaye Transferleri				0,00
	08	Borç verme				0,00
	09	Yedek Ödenek				0,00
		<b>Toplam Bütçe Kaynak İhtiyacı</b>		<b>3.872.500,00</b>	<b>0,00</b>	<b>0,00</b>
<b>Bütçe Dışı Kaynak</b>	Döner Sermaye					0,00
	Diğer Yurt İçi					0,00
	Yurt Dışı					0,00
	<b>Toplam Bütçe Dışı Kaynak İhtiyacı</b>		<b>0,00</b>	<b>0,00</b>	<b>0,00</b>	<b>0,00</b>
<b>Toplam Kaynak İhtiyacı</b>			<b>3.872.500,00</b>	<b>0,00</b>	<b>0,00</b>	<b>3.872.500,00</b>

**TOPLAM KAYNAK İHTİYACI TABLOSU**

<b>İdare Adı</b>	<b>TARIMSAL HİZMETLE MÜDÜRLÜĞÜ</b>
------------------	------------------------------------

**(TL)**

	Ekonomik Kod		Faaliyet Toplamı	Genel Yönetim Giderleri Toplamı	Diğer İdarelere Transfer Edilecek Kaynaklar Toplamı	Genel Toplam
	<b>Bütçe Kaynak İhtiyacı</b>	01	Personel Giderleri			
02		SGK Devlet Primi Giderleri				0,00
03		Mal ve Hizmet Alım Giderleri				0,00
04		Faiz Giderleri				0,00
05		Cari Transferler				0,00
06		Sermaye Giderleri	525.000,00			525.000,00
07		Sermaye Transferleri				0,00
08		Borç verme				0,00
09		Yedek Ödenek				0,00
<b>Toplam Bütçe Kaynak İhtiyacı</b>			<b>525.000,00</b>	<b>0,00</b>	<b>0,00</b>	<b>525.000,00</b>
<b>Bütçe Dışı Kaynak</b>	Döner Sermaye					0,00
	Diğer Yurt İçi					0,00
	Yurt Dışı					0,00
	<b>Toplam Bütçe Dışı Kaynak İhtiyacı</b>			<b>0,00</b>	<b>0,00</b>	<b>0,00</b>
<b>Toplam Kaynak İhtiyacı</b>			<b>525.000,00</b>	<b>0,00</b>	<b>0,00</b>	<b>525.000,00</b>



**TOPLAM KAYNAK İHTİYACI TABLOSU**

<b>İdare Adı</b>	<b>ÇEVRE KORUMA VE KONTROL MÜDÜRLÜĞÜ</b>
------------------	--

(TL)

	Ekonomik Kod		Faaliyet Toplamı	Genel Yönetim Giderleri Toplamı	Diğer İdarelere Transfer Edilecek Kaynaklar Toplamı	Genel Toplam
<b>Bütçe Kaynak İhtiyacı</b>	01	Personel Giderleri				0,00
	02	SGK Devlet Primi Giderleri				0,00
	03	Mal ve Hizmet Alım Giderleri				0,00
	04	Faiz Giderleri				0,00
	05	Cari Transferler				0,00
	06	Sermaye Giderleri	450.000,00			450.000,00
	07	Sermaye Transferleri				0,00
	08	Borç verme				0,00
	09	Yedek Ödenek				0,00
		<b>Toplam Bütçe Kaynak İhtiyacı</b>		<b>450.000,00</b>	<b>0,00</b>	<b>0,00</b>
<b>Bütçe Dışı Kaynak</b>	Döner Sermaye					0,00
	Diğer Yurt İçi					0,00
	Yurt Dışı					0,00
	<b>Toplam Bütçe Dışı Kaynak İhtiyacı</b>		<b>0,00</b>	<b>0,00</b>		<b>0,00</b>
<b>Toplam Kaynak İhtiyacı</b>			<b>450.000,00</b>	<b>0,00</b>	<b>0,00</b>	<b>450.000,00</b>

**TOPLAM KAYNAK İHTİYACI TABLOSU**

İdare Adı		İL AFET VE ACİL DURUM MÜDÜRLÜĞÜ				
(TL)						
Bütçe Kaynak İhtiyacı	Ekonomik Kod		Faaliyet Toplamı	Genel Yönetim Giderleri Toplamı	Diğer İdarelere Transfer Edilecek Kaynaklar Toplamı	Genel Toplam
	01	Personel Giderleri				0,00
	02	SGK Devlet Primi Ödemeleri				0,00
	03	Mal ve Hizmet Alım Giderleri	530.000,00			530.000,00
	04	Faiz Giderleri				0,00
	05	Cari Transferler				0,00
	06	Sermaye Giderleri				0,00
	07	Sermaye Transferleri				0,00
	08	Borç Verme				0,00
	09	Yedek Ödenek				0,00
<b>Toplam Bütçe Kaynak İhtiyacı</b>			<b>530.000,00</b>			<b>530.000,00</b>
Bütçe Dışı Kaynak	Döner Sermaye					0
	Diğer Yurt İçi		8.450.000,00			8.450.000,00
	Yurt Dışı					0
	<b>Toplam Bütçe Dışı Kaynak İhtiyacı</b>			<b>8.450.000,00</b>		
<b>Toplam Kaynak İhtiyacı</b>			<b>8.980.000,00</b>			<b>8.980.000,00</b>

**TOPLAM KAYNAK İHTİYACI TABLOSU**

İdare Adı		Çorum İl Milli Eğitim Müdürlüğü			
		(TL)			
Bütçe Kaynak İhtiyacı	Ekonomik Kod	Faaliyet Toplamı	Genel Yönetim Giderleri Toplamı	Diğer İdarelere Transfer Edilecek Kaynaklar Toplamı	Genel Toplam
	01'	Personel Giderleri			
	02'	SGK Devlet Primi Giderleri			
	03'	Mal ve Hizmet Alım Giderleri	650.000,00		650.000,00
	04'	Faiz Giderleri			
	05'	Cari Transferler			
	06'	Sermaye Giderleri	14.950.000,00		14.950.000,00
	07'	Sermaye Transferleri			
	08'	Borç Verme			
	09'	Yedek Ödenek			
	<b>Toplam Bütçe Kaynak İhtiyacı</b>		<b>15.600.000,00</b>		
Bütçe Dışı Kaynak	Döner Sermaye				
	Diğer Yurt İçi	19.000.000,00			19.000.000,00
	Yurt Dışı				
	<b>Toplam Bütçe Dışı Kaynak İhtiyacı</b>	<b>19.000.000,00</b>			<b>19.000.000,00</b>
<b>Toplam Kaynak İhtiyacı</b>		<b>34.600.000,00</b>			<b>34.600.000,00</b>

**TOPLAM KAYNAK İHTİYACI TABLOSU**

İdare Adı		İl Emniyet Müdürlüğü				(TL)
Bütçe Kaynak İhtiyacı	Ekonomik Kod		Faaliyet Toplamı	Genel Yönetim Giderleri Toplamı	Diğer İdarelere Transfer Edilecek Kaynaklar Toplamı	Genel Toplam
	01	Personel Giderleri				0,00
	02	SGK Devlet Primi Giderleri				0,00
	03	Mal ve Hizmet Alım Giderleri				0,00
	04	Faiz Giderleri				0,00
	05	Cari Transferler				0,00
	06	Sermaye Giderleri	6.568.250,00			6.568.250,00
	07	Sermaye Transferleri				0,00
	08	Borç verme				0,00
	09	Yedek Ödenek				0,00
<b>Toplam Bütçe Kaynak İhtiyacı</b>			<b>6.568.250,00</b>	<b>0,00</b>	<b>0,00</b>	<b>6.568.250,00</b>
Bütçe Dışı Kaynak	Döner Sermaye					0,00
	Diğer Yurt İçi					0,00
	Yurt Dışı					0,00
	<b>Toplam Bütçe Dışı Kaynak İhtiyacı</b>			<b>0,00</b>	<b>0,00</b>	<b>0,00</b>
<b>Toplam Kaynak İhtiyacı</b>			<b>6.568.250,00</b>	<b>0,00</b>	<b>0,00</b>	<b>6.568.250,00</b>

**TOPLAM KAYNAK İHTİYACI TABLOSU**

İdare Adı		Çorum İl Sağlık Müdürlüğü				
(TL)						
Bütçe Kaynak İhtiyacı	Ekonomik Kod		Faaliyet Toplamı	Genel Yönetim Giderleri Toplamı	Diğer İdarelere Transfer Edilecek Kaynaklar Toplamı	Genel Toplam
	01	Personel Giderleri				0,00
	02	SGK Devlet Primi Giderleri				0,00
	03	Mal ve Hizmet Alım Giderleri				0,00
	04	Faiz Giderleri				0,00
	05	Cari Transferler				0,00
	06	Sermaye Giderleri	1.260.000,00			1.260.000,00
	07	Sermaye Transferleri				0,00
	08	Borç verme				0,00
	09	Yedek Ödenek				0,00
<b>Toplam Bütçe Kaynak İhtiyacı</b>		<b>1.260.000,00</b>	<b>0,00</b>	<b>0,00</b>	<b>1.260.000,00</b>	
Bütçe Dışı Kaynak	Döner Sermaye		480.000,00			480.000,00
	Diğer Yurt İçi					0,00
	Yurt Dışı					0,00
	<b>Toplam Bütçe Dışı Kaynak İhtiyacı</b>		<b>480.000,00</b>	<b>0,00</b>	<b>0,00</b>	<b>480.000,00</b>
<b>Toplam Kaynak İhtiyacı</b>		<b>1.740.000,00</b>	<b>0,00</b>	<b>0,00</b>	<b>1.740.000,00</b>	

**TOPLAM KAYNAK İHTİYACI TABLOSU**

İdare Adı		Türkiye Kamu Hastaneleri Kurumu Çorum İli Kamu Hastaneleri Birliği Genel Sekreterliği				
(TL)						
Bütçe Kaynak İhtiyacı	Ekonomik Kod		Faaliyet Toplamı	Genel Yönetim Giderleri Toplamı	Diğer İdarelere Transfer Edilecek Kaynaklar Toplamı	Genel Toplam
	01	Personel Giderleri				0,00
	02	SGK Devlet Primi Giderleri				0,00
	03	Mal ve Hizmet Alım Giderleri				0,00
	04	Faiz Giderleri				0,00
	05	Cari Transferler				0,00
	06	Sermaye Giderleri	200.000,00			200.000,00
	07	Sermaye Transferleri				0,00
	08	Borç verme				0,00
	09	Yedek Ödenek				0,00
<b>Toplam Bütçe Kaynak İhtiyacı</b>			<b>200.000,00</b>	<b>0,00</b>	<b>0,00</b>	<b>200.000,00</b>
Bütçe Dışı Kaynak	Döner Sermaye					0,00
	Diğer Yurt İçi					0,00
	Yurt Dışı					0,00
	<b>Toplam Bütçe Dışı Kaynak İhtiyacı</b>			<b>0,00</b>	<b>0,00</b>	<b>0,00</b>
<b>Toplam Kaynak İhtiyacı</b>			<b>200.000,00</b>	<b>0,00</b>	<b>0,00</b>	<b>200.000,00</b>

**TOPLAM KAYNAK İHTİYACI TABLOSU**

İdare Adı		Çorum Halk Sağlığı Müdürlüğü				
(TL)						
Bütçe Kaynak İhtiyacı	Ekonomik Kod		Faaliyet Toplamı	Genel Yönetim Giderleri Toplamı	Diğer İdarelere Transfer Edilecek Kaynaklar Toplamı	Genel Toplam
	01	Personel Giderleri				0,00
	02	SGK Devlet Primi Giderleri				0,00
	03	Mal ve Hizmet Alım Giderleri				0,00
	04	Faiz Giderleri				0,00
	05	Cari Transferler				0,00
	06	Sermaye Giderleri	<b>150.000,00</b>			<b>150.000,00</b>
	07	Sermaye Transferleri				0,00
	08	Borç verme				0,00
	09	Yedek Ödenek				0,00
<b>Toplam Bütçe Kaynak İhtiyacı</b>			<b>150.000,00</b>	<b>0,00</b>	<b>0,00</b>	<b>150.000,00</b>
Bütçe Dışı Kaynak	Döner Sermaye					0,00
	Diğer Yurt İçi					0,00
	Yurt Dışı					0,00
	<b>Toplam Bütçe Dışı Kaynak İhtiyacı</b>			<b>0,00</b>	<b>0,00</b>	<b>0,00</b>
<b>Toplam Kaynak İhtiyacı</b>			<b>150.000,00</b>	<b>0,00</b>	<b>0,00</b>	<b>150.000,00</b>

**TOPLAM KAYNAK İHTİYACI TABLOSU**

İdare Adı		KÜLTÜR VE SOSYAL İŞLER MÜDÜRLÜĞÜ				
(TL)						
Bütçe Kaynak İhtiyacı	Ekonomik Kod		Faaliyet Toplamı	Genel Yönetim Giderleri Toplamı	Diğer İdarelere Transfer Edilecek Kaynaklar Toplamı	Genel Toplam
	01	Personel Giderleri				0,00
	02	SGK Devlet Primi Giderleri				0,00
	03	Mal ve Hizmet Alım Giderleri	745.000,00			745.000,00
	04	Faiz Giderleri				0,00
	05	Cari Transferler				0,00
	06	Sermaye Giderleri				<b>0,00</b>
	07	Sermaye Transferleri				0,00
	08	Borç verme				0,00
	09	Yedek Ödenek				0,00
<b>Toplam Bütçe Kaynak İhtiyacı</b>			<b>745.000,00</b>			<b>745.000,00</b>
Bütçe Dışı Kaynak	Döner Sermaye					
	Diğer Yurt İçi					
	Yurt Dışı					
	<b>Toplam Bütçe Dışı Kaynak İhtiyacı</b>			<b>0,00</b>		
<b>Toplam Kaynak İhtiyacı</b>			<b>745.000,00</b>			<b>745.000,00</b>



**TOPLAM KAYNAK İHTİYACI TABLOSU**

İdare Adı		Kültür ve Turizm Müdürlüğü				
(TL)						
Bütçe Kaynak İhtiyacı	Ekonomik Kod		Faaliyet Toplamı	Genel Yönetim Giderleri Toplamı	Diğer İdarelere Transfer Edilecek Kaynaklar Toplamı	Genel Toplam
	01	Personel Giderleri				0,00
	02	SGK Devlet Primi Giderleri				0,00
	03	Mal ve Hizmet Alım Giderleri	125.000,00			125.000,00
	04	Faiz Giderleri				0,00
	05	Cari Transferler				0,00
	06	Sermaye Giderleri				<b>0,00</b>
	07	Sermaye Transferleri				0,00
	08	Borç verme				0,00
	09	Yedek Ödenek				0,00
<b>Toplam Bütçe Kaynak İhtiyacı</b>			<b>125.000,00</b>			<b>125.000,00</b>
Bütçe Dışı Kaynak	Döner Sermaye					0,00
	Diğer Yurt İçi					0,00
	Yurt Dışı					0,00
	<b>Toplam Bütçe Dışı Kaynak İhtiyacı</b>					
<b>Toplam Kaynak İhtiyacı</b>			<b>125.000,00</b>			<b>125.000,00</b>

**TOPLAM KAYNAK İHTİYACI TABLOSU**

İdare Adı		İl Gençlik ve Spor Müdürlüğü				
(TL)						
Bütçe Kaynak İhtiyacı	Ekonomik Kod		Faaliyet Toplamı	Genel Yönetim Giderleri Toplamı	Diğer İdarelere Transfer Edilecek Kaynaklar Toplamı	Genel Toplam
	01	Personel Giderleri				0,00
	02	SGK Devlet Primi Giderleri				0,00
	03	Mal ve Hizmet Alım Giderleri	105.000,00			105.000,00
	04	Faiz Giderleri				0,00
	05	Cari Transferler				0,00
	06	Sermaye Giderleri				<b>0,00</b>
	07	Sermaye Transferleri				0,00
	08	Borç verme				0,00
	09	Yedek Ödenek				0,00
<b>Toplam Bütçe Kaynak İhtiyacı</b>			<b>105.000,00</b>			<b>105.000,00</b>
Bütçe Dışı Kaynak	Döner Sermaye					0,00
	Diğer Yurt İçi		3.000.000,00			3.000.000,00
	Yurt Dışı					0,00
	<b>Toplam Bütçe Dışı Kaynak İhtiyacı</b>			<b>3.000.000,00</b>		
<b>Toplam Kaynak İhtiyacı</b>			<b>3.105.000,00</b>			<b>3.105.000,00</b>