



**ORTA DOĞU TEKNİK  
ÜNİVERSİTESİ**

**2015 YILI  
PERFORMANS  
PROGRAMI**

## ÜST YÖNETİCİ SUNUŞU

Orta Doğu Teknik Üniversitesi; eğitim, araştırma ve toplumsal hizmet alanlarında ülkemizde örnek oluşturan, uluslararası tanınırlığa ve saygınlığa sahip olan üniversitemiz arasında yer almaktadır. Lisans eğitiminde sürekli olarak artan kalite düzeyine paralel olarak; Üniversitemiz yüksek lisans ve doktora eğitiminde gerçekleştirdiği atılımlarla toplumumuzun geleceğine yön verecek genç nesilleri yetiştirme, küresel düzeyde yeni bilgi ve teknolojileri yaratma ve sahip olduğu bilgi birikimini ekonomik ve sosyal değere dönüştürme yönündeki katkılarını artırmaktadır.

Üniversitemizin eğitim, araştırma ve bilgi transferi alanlarındaki başarısı, geçen yıl içinde birçok uluslararası sıralamanın sonuçlarına da yansımış, 2014 yılı Mart ayında ilan edilen Times Higher Education (THE) “*World Reputation Rankings 2014*” sıralamasında yine en saygın 100 dünya üniversitesi arasına girmiştir. Ayrıca yine Times Higher Education (THE) tarafından Ekim 2014’de açıklanan yürütülen “*World University Rankings 2014-2015*” sonuçlarına göre, Orta Doğu Teknik Üniversitesi dünyanın en iyi 400 üniversitesi listesinde 85. sırada yer almıştır. Bu sonuçla ODTÜ, dünyanın en başarılı 100 üniversitesi arasına ilk olarak giren tek Türk üniversitesi olmuştur. Birçok uluslararası sıralamada olduğu gibi, QS tarafından bu yıl Mayıs ve Eylül aylarında ilan edilen sonuçlarda da dünya sıralamasındaki konumumuz da yükselmiştir. Endüstri Ürünleri Tasarımı Bölümümüzün çalışmalarıyla ODTÜ, “*Red Dot 2014*” sıralamasında Avrupa ve Kuzey Amerika bölgesinin en başarılı 10 üniversitesi arasındaki yerini korumuştur.

Üniversitemizin, araştırma alanının yanı sıra, sanayi işbirliği ve bilgi transferi alanında da ülkemizde önderliği bu yıl da tescil edilmiştir. TÜBİTAK ve ilgili kuruluşların katılımıyla hazırlanan “*Girişimci ve Yenilikçi Üniversite Endeksi 2014*” sıralamasında, bu yıl da 144 üniversite arasında birinci sırada yer almıştır. Endeks, üniversiteleri "bilimsel ve teknolojik araştırma yetkinliği", "fikri mülkiyet havuzu", "işbirliği ve etkileşim", "girişimcilik ve yenilikçilik kültürü" ile "ekonomik katkı ve ticarileşme" boyutları altında 23 performans göstergesine göre değerlendirilmiştir.

Bilim, Sanayi ve Teknoloji Bakanlığı tarafından bu yıl ikinci kez oluşturulan “*teknoloji geliştirme bölgeleri performans endeksi*” sonuçlarıyla, ODTÜ Teknokent bu yıl da ülkemizdeki 36 teknokent arasında en başarılı teknoloji geliştirme bölgesi olarak ilan edilmiştir. ODTÜ Teknokent firmaları ile araştırmacılarımız ve öğrencilerimiz arasında araştırma işbirliğinin derinliği ve genişliği, sürekli olarak izlenen bir performans boyutudur. Öğretim üyelerimizin katılımıyla Teknokent bünyesinde 2013 yılında 97 yeni proje, 2014 yılı ilk 8 ay içerisinde de 70 yeni proje başlamıştır. Bu dönemde Teknokent firmaları 2 yeni “TeknoTez” projesini desteklemiştir. ODTÜ Teknopark A.Ş.’nin, öğretim üyelerimizin buluşlarını patentleme ve faydalı model tescillerini yaptırma destekleriyle, bu güne kadar 115 başvuru yapılmış ve toplam 18 ulusal, 25 uluslararası, 3 Triadic Patent belgesi ve 3 Faydalı Model Belgesi ile fikri haklar korumaya alınmıştır.

2013-2014 akademik yılında, 8.112’si lisansüstü olmak üzere toplam 27.455 öğrenci Üniversitemizde eğitim-öğretim görmüştür. Son takvim yılı içinde 271’i doktora olmak üzere toplam 3.831 ODTÜ diploması verilmiştir. Öğretim Üyesi Yetiştirme Programı (ÖYP) kapsamında mezun ettiğimiz doktora öğrencisi sayısı Eylül 2014 tarihi itibarı ile 450’ye ulaşmıştır. Halen, yaklaşık 500 ÖYP araştırma görevlisi de ODTÜ’de öğrenimlerine devam etmektedir.

Doktora Sonrası Araştırma Programı (DOSAP) kapsamında ülkemizde genç bilim insanlarının yetişmesine verdiğimiz destek sürekli olarak artmaktadır. DOSAP uygulamasının başladığı 2004 yılından bugüne kadar toplam 176 doktoralı araştırmacı Üniversitemizde yaptıkları çalışmalarını tamamlayarak kurumlarına dönmüş olup, Eylül 2014 itibarıyla 47 doktoralı konuk araştırmacı Üniversitemizdeki araştırmalarını sürdürmektedir. Bu yıl Üniversitemiz için bir ilk olmak üzere, Hacettepe Üniversitesi işbirliği ile açılan “Nörobilim ve Nöroteknoloji” doktora programına Güz döneminde öğrenci kabul edilmiştir.

Son 12 ay içinde, TÜBİTAK ve San-Tez projelerinin başı çektiği ulusal destekli araştırma projelerimizde de sayı ve bütçe olarak önemli artışlar olmuştur. Bu dönemde başlayan 91 yeni TÜBİTAK projesinin bütçesi 40 milyon TL'nin üzerindedir. ODTÜ'de bugün itibarı ile yürütülmekte olan TÜBİTAK projelerinin sayısı 355 ve toplam bütçesi ise yaklaşık 210 milyon TL'dir. SANTEZ programı kapsamındaki projelerimizin sayısı da son yıl içinde % 19 oranında artarak 63'e ve toplam bütçe ise 33 milyon TL'ye ulaşmıştır.

Üniversitemizin uluslararası bilimsel araştırma ve işbirliği faaliyetlerindeki hızlı artış geçen yıl içinde de sürmüştür. AB projeleri listesine son 12 ay içerisinde katılan 16 proje ile birlikte, halen devam eden AB çerçeve projelerimizin sayısında % 18 artış olmuş ve toplam proje sayısı 88'e ulaşmıştır. Eylül 2013-Eylül 2014 tarihleri arasında AB dışındaki uluslararası kaynaklardan (Hayat Boyu Öğrenme, NATO, İkili İşbirliği, vb.) desteklenen projelerin sayısı ise % 8 artışla 111'e erişmiştir. Devam eden AB destekli projelerimizden ODTÜ'ye gelen toplam destek son yıl içinde %19 artmış ve tüm uluslararası projelerdeki ODTÜ payı bugün itibarıyla 23 milyon Avroluk bir portföy oluşturmuştur.

TÜBİTAK 1513 Teknoloji Transfer Ofisleri Destekleme Programı kapsamında bu yıl “ODTÜ Bilgi Transfer Ofisi” kurulmuştur. Bilgi Transfer Ofisi, üniversite-sanayi işbirliği geliştirme faaliyetlerini yürütmekte, öğretim üyelerimize ve araştırmacılara işbirliği modelleri, FSMH ve sözleşmeler konusunda danışmanlık hizmeti vermektedir. Bu takvim yılının ilk altı ayında 60'a yakın etkinlik, eğitim, bilgilendirme günü ve proje pazarı düzenlenmiştir. Toplam 200'ün üzerinde araştırmacı ve 100'e yakın sanayi kuruluşu temsilcisi ile görüşülerek, eşleştirmeler yapılmış, Ar-Ge ve danışmanlık projeleri geliştirilmiştir.

Lisans eğitim programlarımızın kalitesini güvence altına almak amacıyla Ankara Kampusunda başlatılan “Program Eğitim Amaçları ve Program Çıktıları” çalışmaları büyük ölçüde tamamlanmış olup, ilgili web sayfasında (egitim.metu.edu.tr) yayımlanmıştır. Tüm lisansüstü programlarımızın ve Kuzey Kıbrıs Kampusu lisans programlarının “Program Eğitim Amaçları ve Program Çıktıları”nın, lisans ve lisansüstü düzeyde her dersin, öğrenci iş yükü esasına dayanan AKTS kredilerinin güncellenmesinin yılsonuna kadar tamamlanması hedeflenmektedir. Lisans ve lisansüstü düzeyde her ders için “Ders İzlenesi” bilgisini, ÖGEB-Bilgi İşlem Daire Başkanlığı işbirliği ile oluşturulan “Ders İzlenesi Giriş Sistemi” web ortamında bu yılsonuna kadar erişime açılacaktır.

Aramıza yeni katılan öğretim üye ve görevlilerinin Üniversitemize uyumlarını ve akademik gelişimlerini hızlandırmak amacıyla ilk kez 2011 yılında başlatılan Akademik Gelişim Programı (AGEP), bu yıl da 27 katılımcı ile üçüncü kez tekrarlanmıştır. Orta düzey idari çalışanlarımızın mesleki gelişimlerinin desteklenmesi amacıyla bu yıl İdari Personel Gelişim Programı (İGEP) uygulaması başlatılmış, toplam 81 saatlik programı, Kasım ayında Kuzey Kıbrıs Kampusu'nda yapılacak son modülle tamamlanacak ve katılımcılara

sertifikaları verilecektir. İGEP uygulamasının sonuçları değerlendirilerek, programın gelecek yıllarda daha gelişmiş şekilde sürdürülmesi amaçlanmaktadır.

Üniversitemizin eğitim laboratuvarlarını geliştirmek için sürdürdüğümüz program amacına ulaşmış ve bugüne kadar çok sayıda laboratuvarın güncellenmesi tamamlanmıştır. Bu yıl en yoğun kullanılan binalara öncelik vererek derslik ve amfilerin iyileştirme ve akademik binalardaki ıslak mekanları yenileme programı başlatılmıştır. Gelecek akademik yıl içinde yaygınlaştırılacak iyileştirme programı ile eğitim mekanlarımızın beklenen kalite düzeyine çıkartılması hedeflenmektedir.

Son yıllarda sürekli olarak yenilenen mevcut yurtlarımıza ek olarak, Üniversitemizin kaynaklarıyla yapımını tamamladığımız 720 yatak kapasiteli lisans yurdu bu dönem başında kullanıma açıldı. Ayrıca, ODTÜ Geliştirme Vakfı-EBİ A.Ş. tarafından işletilen bir lisans yurdu bu dönem başında üniversitemize devredildi. Bugün itibarıyla, öğrencilerimize hem sağlıklı barınma olanağı, hem de kampus yaşamına en yoğun şekilde katılma imkanı sağlayan yurtlarımız yaklaşık 7.400 yatak kapasitesine ulaşmıştır. Bu kapasiteye ek olarak, 2015 yılı başında hizmete girecek olan 370 yatak kapasiteli “Lisansüstü Konukevi”nin yapımı ve tefrişi bu yılın sonunda tamamlanacaktır. Lisansüstü Konukevi, yüksek lisans ve doktora öğrencilerimize, doktora-sonrası ve ziyaretçi araştırmacılarımıza uluslararası kalite standartlarında yaşam ortamı sunacaktır.

Üniversitemizin misyonu doğrultusunda ortaya koyduğu performansın, uluslararası düzeyde de takdir edildiğini ve ODTÜ’yü dünyanın seçkin üniversiteleri arasına yerleştirdiğini görmek memnuniyet vericidir. Her koşulda eğitim-araştırma-toplumsal hizmet misyonumuzu ve Üniversitemizden beklenen yüksek performans çizgisini başarıyla sürdürmek; hatta beklentileri aşmak için hep birlikte inançla çalışmaya devam edeceğimizi ifade eder; kamu idarelerine, yürütecekleri faaliyetler ile bunların kaynak ihtiyacını, performans hedef ve göstergelerini içeren performans programı hazırlama yükümlülüğünü getiren 5018 sayılı Kamu Mali Yönetimi ve Kontrol Kanunu çerçevesinde ve ODTÜ Stratejik Planı doğrultusunda hazırlanan, Üniversitemiz 2015 yılı Performans Programını tüm kamuoyunun ve ilgili kurum ve kuruluşların bilgisine sunarım.

Prof. Dr. Ahmet Acar

Rektör

## İÇİNDEKİLER

<b>I- GENEL BİLGİLER</b> .....	<b>6</b>
<b>A. Yetki, Görev ve Sorumluluklar</b> .....	<b>6</b>
<b>B. Teşkilat Yapısı</b> .....	<b>7</b>
<b>C. Fiziksel Kaynaklar</b> .....	<b>8</b>
<i>a. Alan Bilgileri</i> .....	8
<i>b. Taşıt Bilgileri</i> .....	9
<i>c. Bilgi ve Teknolojik Kaynaklar</i> .....	10
<i>i. Bilişim Hizmetleri</i> .....	10
<i>ii. Kütüphane Hizmetleri</i> .....	17
<b>D. İnsan Kaynakları</b> .....	<b>18</b>
<i>a. Akademik Personel</i> .....	18
<i>b. İdari Personel</i> .....	20
<b>II- PERFORMANS BİLGİLERİ</b> .....	<b>22</b>
<b>A. Temel Politikalar ve Öncelikler</b> .....	<b>22</b>
<b>B. Amaç ve Hedefler</b> .....	<b>23</b>
1. <i>Misyon ve Vizyon</i> .....	23
2. <i>İdarenin Amaç ve Hedefleri</i> .....	24
3. <i>Stratejik Amaçlara İlişkin Bilgiler</i> .....	24
<b>C. Performans Hedef ve Göstergeleri ile İlgili Faaliyetler</b> .....	<b>32</b>
1. <i>İdarenin Performans Hedef ve Göstergeleri</i> .....	32
2. <i>Performans Hedefi Tabloları</i> .....	43
3. <i>Faaliyet Maliyetleri Tabloları</i> .....	81
4. <i>İdare Performans Tabloları</i> .....	130
<b>D. İdarenin Toplam Kaynak İhtiyacı</b> .....	<b>160</b>
<b>III-EKLER</b> .....	<b>161</b>

## I- GENEL BİLGİLER

### Tarihçe

Orta Doğu Teknik Üniversitesi, Türkiye ve Orta Doğu ülkelerinin kalkınmalarına katkıda bulunmak, özellikle fen bilimleri ve sosyal bilimler alanlarında eleman yetiştirmek üzere 15 Kasım 1956 tarihinde "Orta Doğu Yüksek Teknoloji Enstitüsü" adıyla eğitime başlamıştır. Üniversitemizin "Kuruluş ve Hazırlıkları Hakkındaki 6887 Sayılı Kanun" 29 Ocak 1957 tarihinde; ODTÜ'nün özel statusünü belirleyen ve tüzel kişiliğine kavuşturan 7307 sayılı "Kuruluş Kanunu" ise 27 Mayıs 1959 tarihinde yürürlüğe girmiştir. ODTÜ, 1981 yılında yürürlüğe giren 2547 sayılı "Yükseköğretim Kanunu" kapsamına alınmıştır.

Türk yükseköğrenim sistemine birçok yenilik getiren ve çağdaş eğitimin öncüsü olan Orta Doğu Teknik Üniversitesi, ilk yıllarını Kızılay'da Müdafaa Caddesi'nde Emekli Sandığı'na ait küçük bir bina ile TBMM arkasında bulunan barakalarda geçirdikten sonra, 1963 yılında bugünkü kampusu yerine taşınmıştır. İlk olarak 1956 yılında Mimarlık Bölümü öğretime açılmış, 1957 Şubat döneminde de Makine Mühendisliği Bölümü'nde öğretime başlanmıştır. 1957-1958 öğretim yılı başında Mimarlık, Mühendislik ve İdari Bilimler Fakülteleri kurulmuş, 1959 yılında da Fen Edebiyat Fakültesi'nin kuruluşu tamamlanmıştır. Eğitim Fakültesi ise 1982 yılında öğretime başlamıştır.

Bugün ODTÜ, üç ayrı kampusta eğitim, araştırma ve toplumsal hizmet faaliyetlerini yürütmektedir. Ankara'daki ana kampusu, yaklaşık 40.000 dekarlık (4.000 hektarlık) bir araziye sahiptir; bu arazi, 30.430 dekarlık (3.043 hektarlık) orman alanını ve Ankara'nın merkezinden 20 km uzaktaki Eymir Gölü'nü de içine almaktadır. Akdeniz sahilindeki ODTÜ Mersin-Erdemli Kampusu Deniz Bilimleri Enstitüsü'nü barındırmaktadır. ODTÜ Kuzey Kıbrıs Kampusu, TBMM ve Kuzey Kıbrıs Türk Cumhuriyeti Meclisi tarafından kabul edilen bir uluslararası anlaşma ile kurulmuş ve 2005-2006 akademik yılı başında faaliyete geçmiştir.

### A. Yetki, Görev ve Sorumluluklar

Bir devlet üniversitesi olan ODTÜ, bünyesindeki akademik, idari ve mali yetki ve sorumluluklar 2547 sayılı "Yükseköğretim Kanunu", 5018 sayılı "Kamu Mali Yönetimi ve Kontrol Kanunu" ile diğer ilgili yasa ve mevzuat ile düzenlenmektedir. Üniversitenin akademik ve idari teşkilatlanması, birimlerin faaliyet ve sorumluluk alanları, yönetici ve kurulların yetki ve sorumlulukları ilgili yasa, yönetmelik ve diğer mevzuatla belirlenmiştir. Üniversitenin akademik ve idari örgüt şemaları, Bölüm B'de sunulmaktadır.

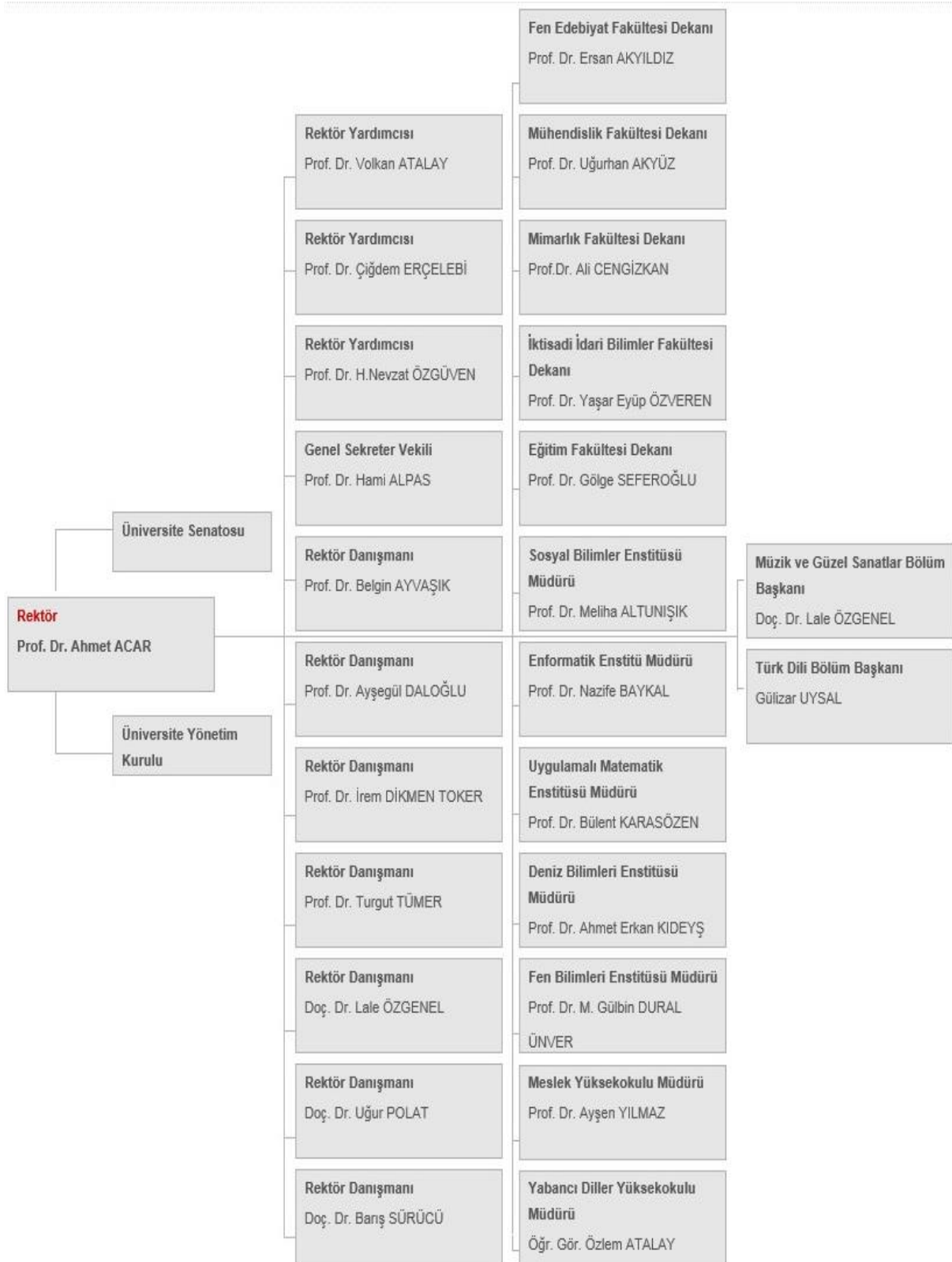
**B. Teşkilat Yapısı****ODTÜ Akademik Organizasyon Şeması**

### C. Fiziksel Kaynaklar

Üniversitenin bütün fakülteleri ve bölümleri, İçel-Erdemli'de bulunan Deniz Bilimleri Enstitüsü dışında aynı kampus alanı içindedir. Üniversitemizde bulunan eğitim, araştırma, sosyal hizmet ve idari ünitelere ilişkin alan bilgileri aşağıdaki tablolarda verilmektedir.

#### a. Alan Bilgileri

**Tablo 1: Eğitim Alanlarının Dağılımı**

Eğitim Alanları (m <sup>2</sup> )	
Derslik	Laboratuvar
35.232	86.745

**Tablo 2: Kapalı Alanların Dağılımı (31.10.2014 tarihi itibariyle)**

Birimler	m <sup>2</sup>
Fakülte/Enstitü ve Yüksekokul Alan Bilgileri	317.203
İdari Binalar	6.903
Lojmanlar	61.162
Hizmet Binaları	28.736
Kapalı Spor Tesisleri	13.688
Yurtlara ait Alan Bilgileri	126.478
Sağlık Merkezi Binası	1.570
Sosyal ve Kültürel Amaçlı Tesisler	39.537
İbadet Amaçlı Yerler	750
<b>Toplam</b>	<b>596.027</b>

**Tablo 3: Açık Alanlara Ait Alanların Dağılımı**

Alanlar	m <sup>2</sup>
Stadyum	20.000
Toprak Saha	3.300
Basketbol Sahaları	1.442
Tenis Kortları	11.270
Halı Saha	3.285
Plaj Voleybol Sahası	950
Açık Yüzme Havuzu	700
Spor Sahası	6.000
<b>Toplam</b>	<b>46.947</b>



**b. Taşıt Bilgileri****Tablo 4: Mevcut Araçların Cinslerine Göre Sayıları ( Haziran 2014 İtibariyle)**

Sıra No	Taşıtın Cinsi	Bütçe	Döner Ser./Diğer	Toplam
T1b	Binek otomobil	1		1
T2	Binek otomobil	14		14
T3	Station-Wagon	6		6
T5	Minibüs (Sürücü dahil en fazla 15 kişilik)	10		10
T7	Pick-up (Kamyonet, şoför dahil 3 veya 6 kişilik)	9		9
T8	Pick-up (Kamyonet, arazi hizmetleri için, şoför dahil 3 veya 6 kişilik)	1		1
T9	Panel	5		5
T11-a	Otobüs (Sürücü dahil en az 27, en fazla 40 kişilik)	2		2
T11-b	Otobüs (Sürücü dahil en az 41 kişilik)	52		52
T12	Kamyon şasi-kabin tam yüklü ağırlığı en az 3.501 Kg.	5		5
T13	Kamyon şasi-kabin tam yüklü ağırlığı en az 12.000 Kg.	2		2
T14	Kamyon şasi-kabin tam yüklü ağırlığı en az 17.000 Kg.	5		5
T15	Ambulans (Tıbbi donanımlı)	3		3
T18	Motorsiklet en az 45-250 cc.lik	1	1	2
<b>Toplam</b>		<b>116</b>	<b>1</b>	<b>117</b>

## c. Bilgi ve Teknolojik Kaynaklar

### i. Bilişim Hizmetleri

ODTÜ Bilgi İşlem Daire Başkanlığı ana omurga altyapısında bakım çalışmaları yapılmıştır. Merkezi sunucuların ağ alt yapısını 1 Gbps'den 10 Gbps hızına çıkarmak için çalışmalar devam etmektedir. Kampüs omurga ağını oluşturan fiber optik bağlantıların yedekli olarak birden çok yerden gitmesi konusunda çalışmalar yapılmıştır ve yenileri planlanmaktadır. Birimlerden gelen çeşitli talepler değerlendirilmiştir. Ağ altyapısında kullanılan açık kaynak kodlu sunucuların yenileme, kurulum, güncelleştirme çalışmaları yapılmıştır. VPN hizmeti çalışmaları tamamlanmış ve kullanıcıların hizmetine açılmıştır. Yerleşke dışı kütüphane kaynakları için kullanılan sistem kaldırılmıştır. Kullanıcılar kütüphane hizmetlerine yönlendirilmiştir. Tüm sistemlerin yedekleri alınmıştır. Yerleşke genelinde yapılandırılmış olan kablosuz ağ sistemi geliştirilmesine devam edilmektedir. Bu kapsamda kablosuz ağ yönetim cihazı daha yüksek kapasiteli bir cihaz ile değiştirilmiş, güncellemeleri yapılmıştır. Kablosuz ağ konusunda gelen isteklerin bir kısmı geçen sene yapılan plana göre karşılanmaktadır. Bölüm/birimler tarafından alınan cihazların merkezi sisteme dahil edilebilmesi ve verimli bir şekilde yerleştirilebilmesi için danışmanlık hizmeti verilmiştir. Netregister ağ yönetim sisteminde iyileştirmeler yapılmıştır. DHCP (otomatik IP sistemi) çalışmaları yapılmaya devam edilmiştir. Bu konuda altyapısı uygun diğer birimlerin de merkezi DHCP hizmetinden yararlanmaları sağlanmıştır. Yerleşke ağ güvenliği konusunda çeşitli çalışmalar yapılmıştır. Bunlardan en önemlisi, idari birimlerin büyük bir çoğunluğu yerleşke dışına doğru mevcut durum denetimli güvenlik duvarının arkasına alınmıştır. Talepte bulunan bölüm/birimlere bilişim alt yapılarını yenilemeleri için danışmanlık hizmeti verilmiştir. Yeni yapılan binaların bilişim alt yapılarının merkezi sistem ile uyumlu olacak şekilde tasarlanması ve uygulanması için YİTDB'na danışmanlık hizmeti verilmiştir. 8. ULAKNET çalıştayında kurumumuz temsil edilmiş ve sunumlar yapılmıştır. Yerleşke ağına yeni alınan cihazlar için kapsamlı eğitim alınmıştır. Yerleşke genelinde imkanlar çerçevesinde teknisyenlik hizmeti verilmiştir. ULAKBİM tarafından KKK'ya sağlanan hattın kapasitesi 30 Mbps hızından 50 Mbps hızına artırılmış ve KKK tarafının ücretinin de ULAKBİM tarafından karşılanmasında mutabakat sağlanmıştır.

<http://www.metu.edu.tr> adresinden erişilen ODTÜ web sitesi arayüzleri ile kurumsal sosyal ağ sayfalarının (Facebook, Twitter, YouTube) içerik yönetimi ve altyapısı ile ilgili çalışmalar yürütülmeye devam edilmiştir. Aday öğrenci web sayfasının içeriği yenilenmiştir. ODTÜ web sitesinde haftalık video yayını uygulamasına devam edilmiş ve altyapısı geliştirilmiştir. Merkezi İçerik Yönetim Sistemi (MİYS) kapsamında 2014 yılı başından itibaren 23 yeni birim sayfası çalışmaları tamamlanıp kullanıma açılmıştır. MİYS arayüz şablonlarında bazı revizyonlar gerçekleştirilmiş; talep eden birimlere sayfaları içerisinde yetkili erişilen alanların oluşturulması konusunda hizmet verilmiştir. 66 bölüm/birim web sitesine destek verilmiş, ODTÜ Kuzey Kıbrıs Kampusu web sayfaları kapsamlı olarak güncellenmiştir. BİDB web sitesinin MİYS altyapısına geçirilmesi kapsamında görsel tasarım çalışması yapılmış, arayüz ve altyapı çalışmalarına başlanmıştır. BİDB-FAQ sayfaları Drupal altyapısına taşınmıştır. İyileştirme çalışmaları devam etmektedir. Blog ve MİYS servislerinde düzenli olarak altyapı güncellemeleri yapılmıştır. Basın arşiv (<http://basin-arsiv.metu.edu.tr>) web sitesinin altyapısında güncellemeler yapılmıştır. Yabancı öğrencilere yönelik olarak YÖK'ün hazırlamış olduğu "Study in Turkey" (<http://www.studyinturkey.gov.tr/universities>) web sayfasına ODTÜ ile ilgili içerik girişi yapılmıştır. 22 adet yeni elektronik liste açılmış, "Google Street View"ın ODTÜ görüntüleme çalışmasına destek verilmiştir. ODTÜ Harita Servisi yönetim arayüzünde iyileştirmeler yapılmıştır.

2014 yılı ikinci yarısında, ODTÜ web sitesi, BİDB web sitesi, kurumsal sosyal ağlar, merkezi anket servisi, blog servisi, Google harita servisi, basın arşivi, MİYS, elektronik liste servisi ve web kullanıcıları servislerinde geliştirme ve yenileme çalışmalarına devam edilmesi ve Kurumsal İletişim Ofisi'ne destek çalışmalarının sürdürülmesi planlanmaktadır. Ayrıca tüm idari birim ve merkezlerin MİYS altyapısına geçişi ve yeni BİDB web sitesinin açılması da planlanan başlıklar arasındadır.

ODTÜ İnsan Bilgisayar Etkileşimi Laboratuvarı (Human Computer Interaction Laboratory-HCI), 01 Ocak 2014 – 30 Haziran 2014 tarihleri arasında toplam 18 çalışma tarafından 224 saat kullanılmıştır. Gerçekleştirilen çalışmalarda araştırmacılara danışmanlık, laboratuvar tanıtımı yapılmış, çalışma takvimi oluşturulmuş, başvurular düzenlenmiş ve çalışma sonrası çıkan veriler uygun formatlarda depolanarak kayıt altına alınmıştır. "TS EN ISO/IEC 9241-151 İnsan Sistem Etkileşiminin Ergonomisi-Bölüm 151: Dünya Geneli Arayüzleri Kılavuzu" standardı kapsamında gerçekleştirilen çalışmada "turkiye.gov.tr" sayfası HCI Laboratuvarı tarafından testlerden geçirilmiş ve önerilen düzenlemelerin yapılması sonucunda arayüz, ISO 9241-151 sertifikasını almaya hak kazanmıştır. Böylelikle, Laboratuvar tarafından değerlendirilmesi yapılan "turkiye.gov.tr" sayfası, Türkiye'de ISO 9241-151 (Kullanılabilir Arayüz) Sertifikasını almaya hak kazanan ilk web sayfası olmuştur.

Bütünleşik Bilgi Sistemi çalışmaları kapsamında 2014 sonuna kadar Dspace ve Vivo'nun pilot çalışmalarının hayata geçirilmesi planlanmaktadır. Google Calendar uygulamasının kullanıma hazır hale getirilmesi sağlanmıştır. İlgili alanları çalışması yapılmış ve pilot uygulama portal üzerinden araştırmacılarımızın kullanımına açılmıştır. BİDB servislerinin portalden sunulması ve entegre edilmesi kısmında çalışmalar devam etmektedir. Portal arayüzlerinin düzenlenmesi çalışmaları planlanmaktadır. Kurumsal yapının hayata geçirilmesi konusu iş planına alınmıştır. Süreç çalışmaları kapsamında BAP1 seyahat sürecinin yeniden analizi yapılmaktadır. Araştırma süreçlerinin genel olarak gözden geçirilmesi bu yıl içinde sağlanacaktır. BİDB hizmet kataloğunun kağıt ortamında oluşturulması genel hatlarıyla tamamlanmış, son haline getirilecektir. BT yönetim yönergesinin oluşturulması çalışmalarına devam edilmektedir. Yıl içinde bitmesi planlanmaktadır. ÖYP-YÖK sürecinin analiz çalışmaları büyük oranda tamamlanmıştır. Bilgi belge yönetim çalışmaları ve üretilen belgelerin metaverilerinin oluşturulması planlamaları devam etmektedir. Araştırma performans yönetimi ve akademik personel performans izleme süreci kapsamında Akademik-CV yenilenmesi çalışmasıyla paralelde planlamalar yapılmaktadır.

Bilginin gizliliği, bütünlüğü ve ulaşılabilirliğine ilişkin güven ortamının yaratılması önem taşımaktadır. Bu güven ortamının sağlamak için teknolojik çözümleri, insan kaynaklarını, iş süreçlerini dikkate alan güvenlik yönetim sisteminin kurulması gerekmektedir. Etkin bir bilgi güvenlik yönetim sisteminin oluşturulması amacıyla ODTÜ Bilgi İşlem Daire Başkanlığı, ISO 27001:2005 Bilgi Güvenliği Yönetimi Sistemi belgelendirmesi çalışmaları devam etmektedir. Bu kapsamda sistemlerdeki zafiyetleri belirlemek amacıyla web uygulamalarındaki açıklar için Netsparker yazılımı lisanslaması yapılmıştır, bu yazılıma ek olarak ODTÜ ağına bağlı cihazlardaki zafiyetlerin belirlenmesi amacıyla Nessus yazılımı lisanslanması için çalışmalara başlanmıştır. Bu çalışmanın yanı sıra, e-kimlik yönetimi için bir çalışma başlatılmış durumdadır. Ayrıca, bütçede kaynak bulunması durumunda kullanılmakta olan bilişim sistemlerin loglarını ilişkilendirerek analizini yapacak bir yazılım alınması planlanmaktadır.

BİDB tarafından üniversite genelinde kullanım için lisanslanarak kullanıcıların hizmetine sunulan yazılımlar kapsamında, mevcut yazılımların lisans yenileme ve sürüm yükseltmeleri yapılmış; lisans sunucularının yönetimi, teknik desteği ve yazılımlar konusunda kullanıcılara rutin desteğe devam edilmiştir. Turnitin yazılımının “grammer check” özelliğini içeren sürümü devreye alınmış, Windows 8.1 işletim sistemi yerleşke erişimine açılmış, sunucuların sanallaştırılması konusundaki çalışmalara devam edilmiş, Microsoft “DreamSpark Standart” ve “DreamSpark Premium” yazılımı erişim abonelikleri tekrar etkinleştirilmiştir.

Elektronik Doküman ve Evrak Yönetim Sistemi (EDYS) kapsamında, "Gelen Evrak Yönetim Modülü" 2013 başında uygulamaya alınmıştı. İdari birim kodları olarak değiştirilen Devlet Teşkilat Veri Tabanı haberleşme kodları için EDYS’de gerekli güncellemeler yapılmış, saklama kodları ve standart dosya planı kodları güncellenmiştir. Sistemde yer alan organizasyon bilgileri ile personele ait unvan, birim ve görev tanımı bilgilerinde güncellemeler yapılmış, çeşitli kullanıcı eğitimleri düzenlenmiş, görevlendirme formu ve iç yazışma modülü ile ilgili analiz çalışmaları yapılarak iş akışları tasarlanmış, mevcut formlarda, yetkilerde ve iş akışlarında birimlerden gelen geribildirimlere göre düzenlenmeler yapılmıştır. EDYS’de kullanılan şablonların üniversite görsel kimlik kuralları ile uyumlu hale getirilmesi için çalışma başlatılmış, kayıtlı elektronik posta (KEP), faks sunucusu, etiket basımı gibi entegrasyonların gerçekleştirilmesi için araştırma ve denemeler yapılmıştır. Sistem ara yüzlerinin iyileştirilmesi, tespit edilen problemlerin giderilmesi gibi konularda yazılımı geliştiren firma ile iletişime geçilmiştir. Sistemin veri tabanı altyapısının değiştirilmesi yönünde araştırma ve denemeler yapılmıştır. İzin ve işten ayrılma formları ile ilgili hazırlık çalışmalarına devam edilmiştir.

İnsan Kaynakları Yönetim Sistemi (İKYS) kapsamında, SGK HİTAP, İKYS-BBS entegrasyonu, sağlık merkezi otomasyonu vb. kapsamlarda yeni web servisler yazılmış, mevcut servislerin bakımı yapılmıştır. PDB tarafından istenen hesaplamalar yapılmış, istenen raporlar periyodik olarak hazırlanmıştır. İKYS Oracle sistemi sürüm yükseltme ve geçiş projesine devam edilmiştir.

Proje Akış Yönetim Sistemi (PAYS) kapsamında sistemin işletimi ve bakımına yönelik çalışmalara devam edilmiştir. Proje detay bilgilerini getiren rapor ve detay mizan bilgilerini özet olarak getiren rapor uyarlanmış, uygulamada gerekli düzenlemeler yapılmıştır. DSİM’den iletilen gereksinimler ile ilgili analiz çalışmaları yapılmış, sonrasında gerekli bakım çalışmaları yürütülmüş, yine bu birimin isteği üzerine raporlar incelenip, geri alma işlemlerinden kaynaklı oluşan tutarsızlıkların giderilmesi için manuel işlemler yapılmıştır. Tutarsızlıkların tamamının tespit edilebilmesinin otomasyona bağlanması ve ara yüz geliştirilerek düzeltmeleri doğrudan DSİM’in yapabilmesinin sağlanması için incelemeler gerçekleştirilmiştir. Sistemdeki bazı sayfaların hızlandırılması için çalışma yapılmış, sisteme SSL ile bağlantı ve altyapıda kullanılan Websphere uygulama sunucu yazılımının yeni sürümünün kurulması ile ilgili çalışmalar başlatılmıştır. PAYS ile ilgili Maliye Bakanlığı’nın istediği veriler hazırlanmıştır.

Lisansüstü Başvuru ve Değerlendirme Sistemi kapsamında sistemin işletimine yönelik çalışmalara devam edilmiş, sistemin yeniden geliştirilmesi amacıyla çalışma başlatılmıştır. Sistem ile ilgili yeni bakım isteklerinin analizi yapılmış, bakım çalışmaları gerçekleştirilmiştir.

Academic CV sistemi ve Staff Roster sayfası ile ilgili işletim ve bakım çalışmaları devam etmiş, istenen listelerin ve verilerin analizi yapılmış, listeler oluşturulmuştur. 2013 faaliyet girişlerinde uygulamada yapılacak değişiklikler ile ilgili analiz ve tasarım çalışmaları yapılmış; yeni isteklere göre bakım gerçekleştirilmiştir. Academic CV uygulamasının yeni teknoloji ile geliştirilmesi ile ilgili çalışmalar yapılmış, teknik altyapı hazırlığı üzerinde çalışılmıştır. Staff Roster “edit” programı Temel İngilizce Bölümü için uyarlanmış, Staff Roster’da üniversite yönetimi tarafından istenen değişiklikler gerçekleştirilmiş, bu sistemde yer alan bilgileri İKYS’ye göre güncelleyen betikte değişiklikler yapılmıştır.

Raporlama aracı (SAP BOE) ile ilgili çalışmalar kapsamında, gerçek ortam ve test ortamı sunucuları üzerinde teknik çalışmalar ve geliştirmeler yapılmış, SAP BOE yazılımı için üniversite geneline yönelik eğitim organizasyonu yapılmıştır. Eğitimde işlenen konuların üniversiteye ait veriler ile ilişkili bir veri tabanı üzerinden tekrar edilmesi için bir sunum ve çalıştay düzenlenmiştir. SAP’nin LDAP ile entegrasyonu konusunda inceleme ve deneme çalışmaları yürütülmüştür.

METU-SIS 1.0 Projesinde Bölüm ve Öğrenci İşleri Daire Başkanlığı(ÖİDB) yararlanıcılarını kapsayacak şekilde aşağıdaki modüller devreye alınmıştır.

- Bölüm paydaşı not istatistikleri
- Bölüm paydaşı ders istatistikleri
- Bölüm paydaşı öğrenci istatistikleri
- Bölüm paydaşı danışmanın öğrencileri
- Bölüm paydaşı kriterlere göre ders programı görüntüleme
- İntibak işlemleri ve intibak işlemlerine FYK/EYK onay süreçlerine gereksinimler doğrultusunda gerekli bakımlar yapılmıştır.
- ÖİDB paydaşı Kurumsal Kimlik Yapısına uygun formatta lisans, çiftanadal, yandal, lisansüstü, özel öğrenci, MYO ve Kıbrıs Kampüsü öğrencileri için transkript programı yazılmıştır..
- ÖİDB paydaşı Kurumsal Kimlik Yapısına uygun formatta lisans, lisansüstü, özel öğrenci, MYO ve Kıbrıs Kampüsü öğrencileri için öğrenci belgesi programı yazılmıştır.
- METUSIS(1.0) Projesi için seçilen arayüz temasının var olan proje ile entegre edilmiştir.
- METUSIS(1.0) Projesi System Profiling yapılmasını sağlayan modül eklenmiştir.

Öğrenci İşleri Bilgi Sistemi (ÖİBS) Projesinde, LYS ile gelen yeni kayıt öğrencilerinin ‘Özlük Bilgi Giriş’ programında sorulan sorulara verdikleri cevaplara ait listeler hazırlanarak OGEB Ofisine iletilmiştir. Sisteme yeni tanımlanan Mevlana ve Farabi izinlerine ait giriş programlarına gerekli bakımlar yapılmıştır. 20131 dönemi YOKSIS öğrenci listesi gönderilen yeni şablona göre hazırlanmıştır. Optik okuyucu ile yapılan sınavların değerlendirmeleri yapılmıştır. ÖİDB tarafından faaliyet raporuna koyulmak üzere istenen veriler hazırlanmıştır. Diploma programı üzerinde istenilen format değişikliklerinin yapılması sağlanmıştır. Diploma eki programında istenilen format değişikliklerinin yapılması sağlanmıştır. ÖİDB kalite belgesi alım çalışmaları kapsamında Öğrenci Durum Belgesi (EK-C) için belge numaralandırılmasının otomatik olarak yapılabilmesine ait altyapı ve bakım çalışmaları yapılmıştır. ÖİDB kalite belgesi alım çalışmaları kapsamında Transkript, Öğrenci Durum Belgesi (EK-C), Öğrenci Belgesi, İkamet Belgesi, Özlük Bilgi Formu vs. için belge

numaralandırılmasının otomatik olarak yapılabilmesine ait altyapı ve bakım çalışmaları yapılmıştır. Bütünleme sınav programını hazırlayan programa bölümlerden ve ÖİDB den gelen istekler doğrultusunda gerekli bakımlar yapılarak belirlenen takvime uygun çakışma olmayacak şekilde sınav programı hazırlanmıştır.

Dersten Çekilme Başvuru ve Değerlendirme Sistemi kapsamında, Öğrencilerin dersten çekilme başvurusu yapabildiği, öğretim elemanı ve danışmanların onaylarını verebildikleri, ÖİDB ve diğer kullanıcıların tüm süreçleri izleyebildiği süreçte danışman ve öğretim elamanın METUSIS(1.0) üzerinde eşzamanlı onay verebilmesi sağlanmıştır.

Öğrencilerin çiftanadal, yandal programları için başvuru yapabildiği, ÖİDB'nin başvuru kriterlerini ve kapasiteleri tanımlayabildiği kullanıcıların tüm süreçleri izleyebildiği Çiftanadal/Yandal Başvuru ve Değerlendirme Sistemi METUSIS(1.0) üzerinde devreye alınmıştır. Öğrenci –ÖİDB/Danışman Mesajlaşma sistemine danışman paydaşına öğrencisine kısa mesajın yanında e-posta atmasını sağlayan sistem METUSIS(1.0) üzerinde devreye alınmıştır. ÖİBS ile gerekli entegrasyonu sağlanan Öğrenme Yönetim Sistemi 20131 dönemi için pilot uygulama olarak devreye alınmıştır.

Burs Başvuru ve Değerlendirme Sisteminde süreçlerinin istatistik çalışmaları için istenen raporlar hazırlanmıştır. Burs veren firmalara ait listeler alınırken takip edilmeyen öğrencilerin kapatılmasına ait süreç yazılarak devreye alınmıştır. LYS ile gelen öğrencilerin KKM de ki sözlü görüşme süreci değişikliği sebebiyle komite defteri programına gerekli güncellemeler yapılmıştır. Özlük Bilgi Giriş programına öğrencilerin daha önce herhangi bir diploma programından mezun olup olmadığı bilgisinin toplanmasına ilişkin gerekli alt yapı çalışması ve bakımlar yapılmıştır. Erasmus Başvuru ve Değerlendirme Sisteminde, Erasmus bölüm onayı sürecinde istenilen değişiklikler yapılmıştır. Erasmus başvuru sebebiyle ingilizce yeterlik sınavına girenlerin listesi hazırlanmıştır. Erasmus protokol iptal süreci online sistem üzerinde devreye alınmıştır. Erasmus başvuru yapan öğrencilerin belirlenen çeşitli kriterlere göre listeleri hazırlanmıştır.

Etkileşimli Kayıt Sisteminde 2013 Bahar dönemi kayıt hazırlıklarıyla ilgili çalışmaları yapılmıştır. İlgili yönetmelik değişiklikleri kapsamında değişmesi veya eklenmesi gereken başlıklar tamamlanmıştır.

Öğretim üyelerinin derse devam, katılım, telafi ve notlandırma ile ilgili uygulayacağı politikaları, bunlarla ilgili beklentileri ve eğitim felsefesi hakkında öğrencilere bilgi verilmesi hedeflenen Ders İzlenesi Projesi çalışmaları tamamlanmıştır.

Informix Veritabanı Yönetimi üzerinde, Versiyon 12.1 yüklenmesi ve taşınması test çalışmalarına başlanmıştır. Informix 12.1 getirdiği yenilikler ve sağladığı avantajlar araştırılmıştır. ÖİBS diğer sistem entegrasyonu kapsamında kullanılmak üzere webservisleri ile ilgili güncellemeler yapılmıştır. SRM –ÖİBS entegrasyonu kapsamında yeni webservisleri yazılmıştır. VTYS üzerinde yapılan tüm değişiklikler versiyonlama sistemine taşınarak tablo, spl vs. üzerinde yapılan değişiklikler izlenebilir hale getirilmiştir. VTYS de tablo hiyerarşileri çıkarılarak tablo bazında günlük yedek alınması ve arşiv indirmeden yedeklere ulaşmaya sağlayan uygulama yazılarak devreye alınmıştır.

Sistem odasında var olan ve kullanım ömrünü tamamlayan donanımlar, üzerlerinde çalışmakta olan servisler sanal sunuculara aktarılarak emekli edilmiştir. Dosya ve sanal sunucu yedekleme sisteminde iyileştirmeler yapılmıştır. Yoğun kullanım ve kapasite sınırlarına ulaşım sebebi ile sistem yavaşlaması yaşamakta olan veritabanı sunucular



uygulama, işletim sistemi ve donanım seviyesinde iyileştirilmiştir. Sanallaştırma altyapısına FKM (Felaket Kurtarma Merkezi) sağlanması yönünde fizibilite çalışmaları ve sanallaştırma sistemlerinin kullandığı disk kutularındaki verilerin anlık olarak farklı fiziksel disk ortamlarında yedeklenmesi çalışmaları teorik olarak tamamlanmıştır. Bu kapsamda sistem odasında var olan kapasitenin yapılan fizibilite çalışması sonrasında fiziksel ve sanal sunucu donanımlarına nasıl dağıtılacağı planlanarak işlem basamakları çıkarılmıştır. Sanal sunucu sistemlerin hem kendi aralarında hızlı olması hem de dış kullanıcılara daha hızlı hizmet verebilmesi amacı ile “10G” Network altyapısına geçiş çalışmaları devam etmektedir.

2013 yılı başında başlayan masaüstü sanallaştırma çalışmaları kapsamında Vmware, Citrix, Hyper-V gibi farklı çözüm sistemleri araştırılmıştır. Grafik sanallaştırma çözümleri için gelen firmaların ürünleri ve çözümleri konusunda çalışmalar yapılmış ve sanallaştırma çalışmalarının üzerinde yürütüleceği sunucu alınmıştır. Masaüstü sanallaştırma teknolojileri konusundaki test çalışmaları devam etmektedir.

Donanımsal kapasite olarak sınırlarına gelmeye başlanılan e-posta sisteminin yenilenmesi için çalışmalar başlatılmıştır. Bu kapsamda yatayda genişleyebilen ve alınan yüke göre çoklanabilen esnek bir yapı kurulması planlanmaktadır. Sistem odasında var olan IBM P670 marka-model mainframe sunucu ve donanım/bakım ömrünü tamamlamış sunucuların servis ve donanım olarak yeni altyapılara taşınması için çalışmalar devam etmektedir. Sunucu, disk kutusu, SVN Switch, SRM seti, vmware ve veeam yazılımları alımları için ihale çalışmaları yapılmıştır. Bu yıl içinde kurulmaları planlanmaktadır. Kullanıcı kodlarının otomasyonu kısmında birtakım entegrasyon çalışmaları yapılacaktır. Ev dizinleri ve e-posta yedeklerinin geriye dönük ulaşılma süresi 1 ay ile sınırlandırılmıştır.

ODTÜ Bilgisayar Salonlarında bulunan PC’lerde kurulu olan programların güncellenmesi işlemleri ve PC’lerin rutin bakımları yapılmıştır. 2. Yurt 2 nolu PC salonu PC’leri yenilenecek hizmete sunulmuştur. Güz dönemi başlangıcından önce 1 nolu ve 3 nolu PC salonları PC’lerinin de yenilenmesi planlanmaktadır. Fizik Bölümünde servis vermekte olan akıllı sınıf, 2013 yılı ilk 6 ay içerisinde 68 saat video konferans aracılığı ile ders ve 12 saat toplantı olmak üzere 80 saat kullanılmıştır. Uluslararası bağlantılar için yapılan deneme bağlantıları hariç toplam 23 oturum gerçekleştirilmiştir. Temmuz ayı itibariyle akıllı sınıf demirbaşları Fizik Bölümüne devredilerek işletimi de Fizik Bölümü tarafından gerçekleştirilecektir. ODTÜ-TV üzerinden ise, ilk 6 ay içerisinde yaklaşık toplam 25 saati kapsayacak 16 Canlı yayın gerçekleştirilmiştir.

**Tablo 5: Bilgi ve Teknolojik Kaynaklar**

Cinsi	Toplam
Masaüstü Bilgisayarlar	9.587
Taşınabilir Bilgisayarlar	2.178
<b>Toplam</b>	<b>11.765</b>

**Tablo 6: Diğer Teknolojik Kaynaklar**

Cinsi	İdari Amaçlı	Eğitim Amaçlı	Araştırma Amaçlı	Toplam
Projeksiyon	80	633	267	<b>980</b>
Slayt makinesi		26		<b>26</b>
Tepegöz		237	3	<b>240</b>
Barkot Okuyucu	16			<b>16</b>
Baskı makinesi	32			<b>32</b>
Fotokopi makinesi	230		21	<b>251</b>
Faks	87		11	<b>98</b>
Fotoğraf makinesi	11	150	109	<b>270</b>
Kameralar	676		287	<b>963</b>
Televizyonlar	178	157	2	<b>337</b>
Tarayıcılar	273		66	<b>339</b>
Müzik Setleri	4	28		<b>32</b>
Mikroskoplar		356	94	<b>450</b>
DVD'ler		81	11	<b>92</b>



**ii. Kütüphane Hizmetleri****Tablo 7: Sayılarla ODTÜ Kütüphanesi**

	2011	2012	2013
Basılı Kitap	447.004***	462.353***	476.338
Koleksiyona Eklenen Basılı Kitap	16.757	15.349	13.985
Satın Alınan Kitap	14.189	12.583	11.242
Bağış Kitap/Tez	2.568	2.766	2.743
Elektronik Kitap	117.713	132.638	179.849
Koleksiyona Eklenen Elektronik Kitap	26.117	14.925	47.203
Basılı/Elektronik Tez	18.250/7.528	19.454/8.732***	20.414/9.692
Koleksiyona Eklenen Basılı/Elektronik Tez	990	1.204	960
Ciltli Dergi	180.468	183.259	186.203
Basılı Dergi Aboneliği	1.154	1.127	1.064
Bağış/Değişim Dergi	231	190	164
Elektronik Dergi	59.900	53.824**	49.500**
Veritabanı	150	150	163
Multimedya (DVD, Video Kaset)	889	890	892
OPAC Erişimi	3.077.672	2.219.289	3.381.980
Kişisel Bilgisayar	136	150	161
Kullanıcı Eğitimi (Grup/Kişi)	4/120	3/80	3/152
Elektronik Tez Kullanımı	692.162*	587.574	62.673
Kütüphane Tanıtım Turu/Katılımcı Sayısı	36/1.436	13/1.161	39/789
Uzun Süreli Ödünç Verilen Kitap	292.641	342.411	272.254
Kısa Süreli Ödünç Verilen Kitap	141.139	128.508	117.512
K.arası Ödünç Verilen Kitap/Makale	2.352/400	1.914/483	1.631/334
Toplantı Salonlarının Kullanımı (Saat)	1.897	1.970	2.399
Oturma Kapasitesi	1.188	1.252	1.277
Kapı Giriş	1.351.964	1.758.728	1.506.452
Personel	67	64	63

\*Uluslararası tarama araçlarından da (OhioLink, Google vb.) görüntülenmeye başlanmıştır.

\*\* Farklı veri tabanlarında bulunan çakışan dergiler çıkarıldıktan sonra ulaşılan eşsiz (unique) dergi sayısıdır.

\*\*\* Verilerde yeniden hesaplama yapılmıştır.

## D. İnsan Kaynakları<sup>1</sup>

### a. Akademik Personel

Yükseköğretim Kurulu Başkanlığı'nın 12.4.1999 tarih ve 8079 sayılı yazısı uyarınca, 78 sayılı Kanun Hükmünde Kararname çerçevesinde birimlere tahsis edilen kadrolardan boş bulunanlar 16.7.1999 tarihi itibariyle; Rektörlük bünyesine çekilmişti. Söz konusu boş kadrolar Yükseköğretim Kurulu Başkanlığının 10.03.2009 tarih ve 2168-7508 sayılı yazısı uyarınca tekrar birimlere çekilmiş ve atama yapıldıkça kadro kullanım izni alınarak kadroların verimli kullanılması sağlanmıştır. 190 sayılı Kanun Hükmünde Kararname uyarınca önceki yıllarda yapılan;

- **Kadro ihdası**
- **Saklı kadroların serbest bırakılması**

isteminde bulunulmasına gerek kalmamıştır.

- **Serbest ve dolu kadrolarda derece değişikliği;** Dolu doçent kadrolarından 5 adedi için 1. derece, yardımcı doçent kadrolarından 2 adedi için 1. derece, 1 adedi için 3. derece, öğretim görevlisi kadrolarından 20 adedi için 1. derece, okutman kadrolarından 14 adedi için 1. derece, 13 adedi için 2. derece, 21 adedi için 3. derece, araştırma görevlisi kadrolarından 53 adedi için 4. derece, uzman kadrolarından 11 adedi için 2. derece, Eğitim öğretim planlamacısı kadrolarından 1 adedi için 1. Derece olmak üzere toplam 141 kadro için derece değişikliği izni alınmıştır.
- **Serbest kadrolara açıktan atama izni alınması;** İhtiyaç duyulan öğretim üyesi kadrolarına Yükseköğretim Kurulu Başkanlığı'ndan gerekli izinler alınmış olup, Bütçe Kanunu uyarınca profesör, doçent ve yardımcı doçent unvanları dışında kalan 2012 yılında emeklilik, ölüm, istifa veya nakil yoluyla ayrılan öğretim elemanı sayısının %50'si kadar öğretim görevlisi, okutman, uzman, eğitim öğretim plancısı, çevirici olmak üzere toplam 23 (ek kontenjanlar dahil), 2012 yılında ayrılan sayısı kadar araştırma görevlisi kadrosu için 195 (ek kontenjanlar dahil) olmak üzere, toplam 218 kadro için atama izni alınmıştır.
- **Yabancı uyruklu sözleşmeli öğretim elemanları;** Üniversitemizin çeşitli birimlerinde çalıştırılmak üzere uzatım veya yeni görevlendirme şeklinde toplam 46 yabancı uyruklu öğretim elemanı için izin talebinde bulunulmuş, bunlardan 46'sına izin verilmiş, 44'ü 2013 yılında görev almış olup, 31.12.2013 tarihi itibari ile görev başında 42 yabancı uyruklu öğretim elemanı bulunmaktadır.
- 2012-2013 Ders yılında 1 öğretim elemanı, 2547 sayılı Kanununun 40/b maddesine göre diğer üniversitelerde tam zamanlı olarak görevlendirilmiştir.

<sup>1</sup> Tablolar, tamamlanmış yıl olması nedeniyle 2013 yılı verileri esas alınarak hazırlanmıştır.

- Akademik Gelişim Programı:** Üniversitemize yeni katılan ve akademik kariyerinin başındaki öğretim üye ve görevlilerinin üniversiteye uyumunu kolaylaştırmak ve eğitim, araştırma, toplumsal hizmet alanlarındaki faaliyetlerinin etkinliğini artırmak için tasarlanan Akademik Gelişim Programı, Üniversitemize son 3 yıl içinde yardımcı doçent ya da öğretim görevlisi olarak atanmış öğretim elemanlarına yönelik bir programdır. Programı tamamlayan AGEP kapsamındaki öğretim elemanlarına, akademik çalışmalarını desteklemek üzere bir bütçe ve akademik gelişimlerini destekleyecek hizmetlerden faydalanma imkanları sağlanır. AGEP kapsamındaki öğretim elemanlarının programı tamamlamaları için toplam yaklaşık 55 saatlik AGEP Modüllerinin en az %80'ine katılması ve program çerçevesinde hazırlayacakları eğitim, araştırma veya toplumsal hizmet ile ilgili bir final sunumu yapması gerekmektedir. AGEP, dokuz temel modül ve üç ek modülden oluşmaktadır. AGEP etkinlikleri arasında, yeni öğretim elemanlarının ODTÜ kültürünü öğrenmelerine, üniversite olanakları hakkında bilgi edinmelerine, mesleki ağlar oluşturmalarına ve kendilerini üniversite ortamına ait hissetmelerine katkıda bulunmayı hedefleyen mentorluk uygulaması, akran ders değerlendirilmesi ve Üniversitemizdeki araştırma ve uygulama merkezlerinin ziyaret edilmesi de yer almaktadır.

AGEP'in ikinci uygulaması (AGEP-2), 23 Mart 2012 – 4 Mayıs 2013 tarihleri arasında 45 öğretim elemanının katılımıyla gerçekleşmiştir. Mentorluk uygulamasına 29 öğretim elemanı katılmış, program süresince 6 araştırma ve uygulama merkezi ziyaret edilmiştir.

AGEP'in üçüncü uygulaması (AGEP-3) 27 Aralık 2013 tarihinde toplam 32 öğretim elemanın katılımıyla başlamıştır. Programın 18 Mayıs 2014 tarihinde tamamlanması planlanmaktadır.

**Tablo 8: Akademik Kadro ve Mevcutlara İlişkin Bilgiler**

Kadro Ünvan	Toplam Kadro	Saklı Kadro	Serbest Kadro	Dolu Kadro	Doluluk Oranı %
Profesör	489		489	362	74
Doçent	287		287	153	53
Y.Doçent	339	22	317	251	79
Öğrt. Gör.	324		324	222	69
Okutman	164		164	125	76
Araş. Gör.	1.270	176	1.094	773	71
Uzman	127		127	90	71
Eğitim Öğretim Pl.	3		3	3	100
Çevirici	2		2	2	100
<b>Toplam</b>	<b>3.005</b>	<b>198</b>	<b>2.807</b>	<b>1.981</b>	<b>71</b>

**Tablo 9: Yabancı Uyruklu Öğretim Elemanı Sayısı(\*)**

Birim	Profesör	Doçent	Yrd.Doç.	Diğer	Toplam
Fen Ed. Fak.	5(6)	4(3)	4(5)		<b>13(14)</b>
Mimarlık Fak.	1(0)	1(2)		2(1)	<b>4(3)</b>
Müh. Fak.	1(1)	0(1)		1(1)	<b>2(3)</b>
İkt.İd.Bil.Fak.	1(0)		1(1)		<b>2(1)</b>
Eğitim Fak.	1(1)		1(1)	1(1)	<b>3(3)</b>
Deniz Bil. Ens.				1(0)	<b>1(0)</b>
Uyg.Mat.Enst.	1(1)				<b>1(1)</b>
Sosyal Bil.Enst.		1(1)	2(3)		<b>3(4)</b>
Enf. Enst.			1(1)		<b>1(1)</b>
YDYO				13(10)	<b>13(10)</b>
Rektörlük				1(1)	<b>1(1)</b>
<b>Toplam</b>	<b>10(9)</b>	<b>6(7)</b>	<b>9(11)</b>	<b>18(14)</b>	<b>44(41)</b>

(\*) Parantez dışındaki rakamlar 2013 yılı içinde görev yapan yabancı uyruklu öğretim elemanı sayıdır. Parantez içindeki rakamlar ise 2012 yılı içinde görev yapan yabancı uyruklu öğretim elemanı sayıdır.

### b. İdari Personel

Üniversitemizde Özel Bütçe kapsamında 1.435 dolu 829 boş ve Döner Sermaye İşletmesine ait 2 dolu 12 boş kadro olmak üzere toplam 2.278 memur kadrosu mevcuttur.

2013 yılı Merkezi Yönetim Bütçe Kanunu uyarınca 2012 yılında emeklilik, ölüm, istifa ve nakil sonucu ayrılan personel sayısının %50'si olan 20 adet kadro ile 40 adet ek kontenjan olmak üzere toplam 60 adet kadroya açıktan atama ve naklen atamalarda kullanılmak üzere izin verilmiştir.

Üniversitemizde 657 sayılı Devlet Memurları Kanununun 4/B Maddesi uyarınca mevcut olan 23 adet sözleşmeli personel pozisyon vizesi 2013 yılı Merkezi Yönetim Bütçe Kanununun 23. maddesi uyarınca 2013 yılı için de geçerli kabul edilmiştir ve bu pozisyonlarda 17 kişi çalışmakta iken, 02/08/2013 tarih ve 28726 sayılı Resmi Gazetede yayımlanarak yürürlüğe giren, 6495 sayılı “Bazı Kanun ve Kanun Hükmünde Kararnamelerde Değişiklik Yapılmasına Dair Kanun’un 9. maddesi ile 657 sayılı Devlet Memurları Kanununa eklenen Geçici Madde 41’in 1. fıkrasının (a) bendi gereğince Sözleşmeli Personel Pozisyonlarında çalışanların Memur Kadrolarına Atanması amacıyla Devlet Memurları Kanununda Değişiklik Yapılmasına Dair Kanun Hükmünde Kararname” uyarınca dilekçe verenlerden 4 kişi 657 Sayılı Devlet Memurları Kanununa tabi Memur unvanlarına atanmıştır. Ayrıca 2828 sayılı Sosyal Esirgeme Kurumu Kanunu gereği Sosyal Esirgeme Kurumunda yetişen çocukların işe yerleştirilmesi için 2013 yılında Üniversitemiz tarafından yapılan sınav sonucunda 657 Sayılı Devlet Memurları Kanununa tabi olarak farklı unvanlarda 11 kişi atanarak göreve başlamıştır.

Üniversitemizde Devlet Planlama Teşkilatının Teknolojik Araştırma Sektöründe yer alan üç adet “İleri Araştırma Projesinde”, giderleri proje gelirlerinden karşılanmak ve 657 sayılı Devlet Memurları Kanununun 4/B Maddesi uyarınca çalıştırılmak üzere 79 adet sözleşmeli personel pozisyonu vize edilmiş ve 9 adedi kullanılmıştır.

Maliye Bakanlığınca Üniversitemiz Deniz Bilimleri Enstitüsü Müdürlüğü bilim gemilerinde görev yapmak üzere 657 sayılı Devlet Memurları Kanununun 4/B Maddesi uyarınca 16 adet sözleşmeli personel pozisyonu vize edilmiştir. 2013 yılında 4 adedi kullanılmış olup, 02/08/2013 tarih ve 28726 sayılı Resmi Gazetede yayımlanarak yürürlüğe giren 6495 sayılı Kanun Hükmünde Kararname ile dilekçe veren 1 kişi Vardiya Zabiti unvanına atanmıştır.

Üniversitemizde 4857 sayılı İş Kanununa tabi 238 adet sürekli işçi, 11 adet gemici işçi olmak üzere toplam 249 kişi çalışmaktadır. Bunun yanı sıra Üniversitemizde ücretleri Döner Sermaye gelirlerinden karşılanmak üzere 16 adet sürekli işçi çalışmaktadır.

01/04/2013 tarihinde işçilerimizi temsil eden Tez Koop İş Sendikası ve Üniversitemiz arasında imzalanan Toplu İş Sözleşmesi ile sürekli ve geçici işçilerimizin unvanlarına ve kıdemlerine göre maaşlarında iyileştirme yapılmıştır.

**Tablo 10: İdari Personel Sayıları**

<b>Hizmet Sınıfı</b>	<b>Dolu</b>	<b>Boş</b>	<b>Toplam</b>
Genel İdare Hizmetleri	685	348	<b>1.033</b>
Sağlık Hizmetleri Sınıfı	71	55	<b>126</b>
Teknik Hizmetleri Sınıfı	481	109	<b>590</b>
Eğitim ve Öğretim Hizmetleri Sınıfı	9	4	<b>13</b>
Avukatlık Hizmetleri Sınıfı	5	5	<b>10</b>
Yardımcı Hizmetler Sınıfı	184	308	<b>492</b>
<b>Toplam</b>	<b>1.435</b>	<b>829</b>	<b>2.264</b>

## II- PERFORMANS BİLGİLERİ

### A- Temel Politika ve Öncelikler

Üniversitemizin temel politika ve stratejileri, 28 Haziran 2011 tarihli Senato - Üniversite Yönetim Kurulu Ortak Toplantısı'nda kabul edilerek, uygulamaya konulmasına karar verilen 2011-2016 Stratejik Planı'nda açıklanmaktadır.

Üniversitemiz, Stratejik Planına uygun olarak, lisansüstü eğitim ile araştırma - geliştirme alanlarında büyüme stratejisini başarıyla sürdürmektedir. Araştırma-ağırlıklı üniversite olma vizyonumuzdan kaynaklanan bu strateji, ülkemizin öncelikli gereksinimlerine cevap verirken, Üniversitemize bu alanda rekabet avantajı sağlayan kaynaklarını da kullanıma sokmuştur. Ülkemizde yüksek lisans ve doktora programlarına talebin büyümesi, ulusal-uluslararası araştırma fonlarındaki artış ve sanayinin kuvvetlenen işbirliği talebi bu stratejik yönelimi desteklemiştir. Bu süreçte, lisansüstü eğitim ve araştırma başarısına temel oluşturan nitelikli akademik ve idari kadromuzun, iyi yetişmiş lisans mezunlarımızın ve araştırma altyapımızın daha da geliştirilmesi amaçlanmıştır.

Üniversitemizin araştırma ve geliştirme alanında artan performansı, uluslararası yayın sayılarına, bilimsel ve uygulamalı araştırma proje portföyüne ve sanayi işbirliği istatistiklerine yansımaktadır. Öğretim üyesi başına düşen yayın sayıları sürekli artış içindedir. Araştırma fonlarından karşılanan harcamalar, Üniversitemizin personel ödemeleri dahil toplam yıllık harcamalarının 1/3'ü düzeyine ulaşmaktadır. Bilimsel araştırma ve geliştirme kapasitemiz ve verdiğimiz hizmetler, yeni kurulan mükemmeliyet merkezlerinin işlevsellik kazanmasıyla daha da artacaktır.

Lisansüstü programlarımızın ve mezunlarımızın sayısındaki artış sürmektedir. Üniversitemizin başarısı, sadece lisansüstü eğitim ve araştırma alanında değil, lisans eğitimindeki öncü konumundan da kaynaklanmaktadır. Bu nedenle, lisansüstü eğitim ve araştırma alanlarında büyüme stratejisini sürdürürken, lisans eğitimindeki önder konumumuzun güvence altına alınması son derece önemlidir. Son dönemde kapsamlı şekilde yürütülen eğitim laboratuvarlarını yenileme kampanyası başta olmak üzere, lisans eğitiminin desteklenmesi ve sürekli olarak iyileştirilmesi önemli bir kurumsal öncelik olmuştur. Bu öncelik önümüzdeki dönemde de devam edecektir.

Uluslararasılaşmak Üniversitemizin öncelikli hedeflerinden biri olup, eğitim ve araştırma alanındaki başarı çizgisiyle birlikte uluslararası tanınırlığı da artmaktadır. Son bir yıl içinde ilan edilen Times Higher Education, Webometrics, Leiden, QS, URAP gibi farklı sıralamalara da yansdığı gibi, ODTÜ dünyanın önde gelen üniversiteleri arasında yer almaktadır.

Önümüzdeki dönemde, yükseköğretim ve araştırma sektörlerindeki küreselleşmenin artması beklenmelidir. Uluslararası rekabet ve işbirlikleri tüm üniversitelerimizi daha fazla etkileyecektir. Son dönemde, Türkiye'de hızla artan üniversite sayıları ve lisans eğitiminde arz-talep dengesinin değişmesi sonucunda, rekabet koşulları değişecek ve kalite hakkındaki duyarlılıklar artacaktır. "ODTÜ Stratejik Planı 2011-2016", öngörülen bu ortamda Üniversitemizin başarısını artırmaya yönelik Stratejik Programlardan oluşmaktadır. "Eğitim", "Araştırma", "Toplumsal Hizmet", "Kurum Geliştirme", "İnsangücü", "Teknokent" ve

“Kuzey Kıbrıs Kampusu” başlıklarını taşıyan Stratejik Programlardan son ikisi, Üniversitemizin çok özel iki girişiminin katkısını artırmayı amaçlamaktadır. İlk beş Stratejik Program ise, özünde, lisans programlarımızın ve kalite güvence sistemlerimizin desteklenmesini; lisansüstü programlarımızda planlı gelişmeyi; bilimsel araştırma rekabet gücümüzün ve etkimizin artırılmasını; lisansüstü eğitim ile Ar-Ge faaliyetlerimizin bütünleştirilmesini; fikri mülkiyet haklarımızın korunmasını ve ekonomik değere dönüştürülmesini; insan kaynağımızın zenginleştirilmesini; toplumsal hizmet programlarımızda kurumsallaşmayı; iletişim ve yönetim altyapımızın iyileştirilmesini kapsamaktadır. “Kurum Geliştirme” başlığı altında, mevcut fiziksel altyapının ve örgütsel kapasitenin geliştirilmesinin yanısıra bir dizi yeni idari birimin yaratılması hedeflenmektedir.

## **B-Amaç ve Hedefler**

### **1. Misyon ve Vizyon**

Stratejik planlama çalışmalarında çıkış noktası olarak alınan “ODTÜ misyonu” aşağıdaki şekilde tanımlanmaktadır:

*“Orta Doğu Teknik Üniversitesi, öğretim, araştırma ve toplum hizmetleri etkinliklerini evrensel standartlarda yürüterek, toplumumuzun ve insanlığın sosyal, kültürel, ekonomik, bilimsel ve teknolojik gelişimi için bilgiye ulaşmayı, üretmeyi, bilgiyi uygulamayı, yaymayı ve bu bilgilerle donatılmış bireyler yetiştirmeyi amaç edinmiştir.”*

2005-2010 Stratejik Planı’nda yer alan vizyon boyutları (uluslar arası düzeyde tanınan, araştırma-ağırlıklı, geleceğin liderlerini yetiştiren, disiplinlerarası sinerji yaratan, yenilikçi, yaratıcı, toplumsal gelişme sürecinde liderlik rolü üstlenen ve çalışanlarının memnuniyetini sağlayan) esas alınarak hazırlanan “ODTÜ Stratejik Planı 2011 – 2016” aşağıda belirtilen 7 Stratejik Programı kapsamaktadır:

***STRATEJİK PROGRAM 1: EĞİTİM***

***STRATEJİK PROGRAM 2: ARAŞTIRMA***

***STRATEJİK PROGRAM 3: TOPLUMSAL HİZMET***

***STRATEJİK PROGRAM 4: KURUM GELİŞTİRME***

***STRATEJİK PROGRAM 5: İNSANGÜCÜ***

***STRATEJİK PROGRAM 6: ODTÜ TEKNOKENT***

***STRATEJİK PROGRAM 7: ODTÜ KUZHEY KIBRIS KAMPUSU***

## 2. İdarenin Amaç ve Hedefleri

Üniversitemizin amaçları “ODTÜ Stratejik Planı 2011-2016” da yer almaktadır.

ODTÜ Stratejik Planı 2011-2016’da aşağıdaki kırımlar kullanılmıştır:

Stratejik Program >  
Alt-Stratejik Program >  
Amaç >  
Alt-Amaç >  
Strateji >  
Alt-Strateji >

## 3. Stratejik Amaçlara İlişkin Bilgiler

ODTÜ Stratejik Planı 2011-2016’da yer alan ilk 6 stratejik program, alt-programlar ve amaçlar aşağıda sunulmaktadır.

### STRATEJİK PROGRAM 1 EĞİTİM

#### **ALT PROGRAM 1.1** *LİSANS PROGRAMLARINA KABUL EDİLEN ÖĞRENCİLERİN NİTELİKLERİNİN SÜREKLİ OLARAK ARTIRILMASI*

**AMAÇ 1** Üniversitemizi gittikçe daha yüksek birikim ve beceri düzeyine sahip (mevcut sistemde YGS/LYS sıralamasında üst yüzdeler dilimden gelen) öğrencilerin tercih etmesinin sağlanması

**AMAÇ 2** ODTÜ lisans programlarının uluslararası öğrenciler tarafından öncelikli olarak tercih edilmesinin sağlanması

#### **ALT PROGRAM 1.2** *EĞİTİM PROGRAMLARININ ETKİSİNİN ARTIRILMASI*

**AMAÇ 1** Ders programlarının gözden geçirilerek, kredi yükü ve dağılımı dengeli, çok seçenekli ve birbirini bütünleyici derslerden oluşan eğitim programlarının geliştirilmesi

**AMAÇ 2** Yandal ve çift anadal programlarının esnekliklerinin ve etkinliklerinin artırılması

**AMAÇ 3** Önkoşul, seçmeli ve bölümdışı-zorunlu-çok gruplu derslere ilişkin var olan sorunların giderilmesi

**AMAÇ 4** Öğrencilerin, eğitim ve öğretim sürecine daha etkin katılımının sağlanarak, ilgi ve motivasyonlarının artırılması

**AMAÇ 5** Her lisans programı için bilimsel, toplumsal ve mesleki ihtiyaçlar göz önüne alınarak Program Eğitim Amaçlarının Bölüm/Birim misyonu içinde



tanımlanması, gözden geçirilmesi, paylaşılması, ölçülmesi, değerlendirilmesi ve iyileştirilmesi

**AMAÇ 6** Her lisans programı için Program Çıktıları'nın (öğrencilerin mezun olduklarında neleri bilmeleri ve yapabilmelerinin beklendiği) bilimsel, toplumsal ve mesleki ihtiyaçlar göz önüne alınarak tanımlanması, gözden geçirilmesi, paylaşılması, ölçülmesi, değerlendirilmesi ve iyileştirilmesi

**AMAÇ 7** Lisans programları için üniversite genelinde bazı ortak "program çıktıları"nın kullanılması

**AMAÇ 8** Açılan derslere ilişkin hazırlık ve planlama sürecinin daha verimli hale getirilmesi

**AMAÇ 9** Programların/alanların gözden geçirilip gerekirse dünyadaki yeni gelişmelere uygun hale getirilmesi

### ***ALT PROGRAM 1.3 İNGİLİZCE DİL YETERLİK DÜZEYİNİN ARTIRILMASI***

**AMAÇ 1** İngilizcenin eğitim-öğretim sürecindeki önemi hakkında Üniversite genelinde öğrencilerin farkındalığının artırılması

**AMAÇ 2** Öğrencilerin İngilizce gelişimini sağlayacak öğrenme ortamlarının oluşturulması

**AMAÇ 3** Öğretim elemanlarına İngilizce dilinde eğitim konusunda destek sağlanması

### ***ALT PROGRAM 1.4 EĞİTİMDE KALİTE GÜVENCESİNİN KURUMSALLAŞTIRILMASI***

**AMAÇ 1** Lisans programlarının dış değerlendirmeye tabi tutulması

**AMAÇ 2** Öğretim performansında sürekli iyileşmeyi sağlayacak performans ölçme ve değerlendirme sisteminin oluşturulması

**AMAÇ 3** Öğrencilerin akademik başarı düzeylerinin sürekli izlenmesi ve bölüm bazında değerlendirmeler yapılması

### ***ALT PROGRAM 1.5 EĞİTİM PROGRAMLARININ DESTEK ALTYAPISININ VE EĞİTİM İLE İLGİLİ HİZMETLERİN GELİŞTİRİLMESİ***

**AMAÇ 1** Dersliklerin kullanım yoğunluğunun iyileştirilmesi

**AMAÇ 2** Genel kullanıma açık bilgisayar laboratuvarlarının daha verimli kullanılması

**AMAÇ 3** Öğrenciler için çalışma mekanlarının oluşturulması/düzenlenmesi

**AMAÇ 4** Eğitim Laboratuvarlarının yenilenmesi ve bakım-onarım çalışmalarına devam edilmesi

**AMAÇ 5** Öğrenci İşleri Bilgi Sisteminin (ÖİBS) iyileştirilmesi ve geliştirilmesi

**AMAÇ 6** Öğrenci İşleri Daire Başkanlığının (ÖİBD) ve hizmetlerinin geliştirilmesi

**AMAÇ 7** Kütüphane hizmet ve imkanlarının geliştirilmesi

**ALT PROGRAM 1.6 ÖĞRETİM TEKNOLOJİLERİ KULLANIMINDA YENİLİKÇİLİĞİN DESTEKLENMESİ**

**AMAÇ 1** Öğretim teknolojisi olanakları hakkında farkındalığın ve kullanım yeterliğinin artırılması

**AMAÇ 2** Öğretim teknolojilerinin sürekli yenilenmesi ve öğretim elemanlarının desteklenmesi

**AMAÇ 3** Öğretim materyali üretim ve paylaşımının yaygınlaştırılması

**AMAÇ 4** Öğretim teknolojilerinin kullanımında yenilikçiliğin desteklenmesi amacıyla yeni bir yapılanma ve mekanizmalar oluşturulması

**AMAÇ 5** Derslerin diğer yükseköğretim kurumları ile paylaşılması için açık ders materyali geliştirilmesi

**ALT PROGRAM 1.7 LİSANSÜSTÜ EĞİTİMİN GELİŞTİRİLMESİ**

**AMAÇ 1** Lisansüstü programlara nitelikli öğrencilerin başvurusunun özendirilmesi

**AMAÇ 2** Nitelikli yabancı öğrencilerin programlara başvurmasının sağlanması

**AMAÇ 3** Lisansüstü Programlara kayıtlı öğrencilerin daha etkin bilgilendirilmesi ve desteklenmesi

**AMAÇ 4** Lisansüstü eğitimle ilgili süreçlerin geliştirilmesi

**AMAÇ 5** Tez çalışmalarının ekonomik ve toplumsal faydaya dönüştürülmesi

**AMAÇ 6** Lisansüstü programların çeşitliliğinin artırılması

**AMAÇ 7** Lisansüstü eğitimde kalite güvence sistemlerinin geliştirilmesi

**ALT PROGRAM 1.8 YAŞAM BOYU EĞİTİM HİZMETLERİNİN YAYGINLAŞTIRILMASI**

**AMAÇ 1** Sürekli Eğitim Merkezi (SEM) faaliyet alanının ODTÜ'nün tüm birikimine yansıtacak şekilde genişletilmesi

**AMAÇ 2** SEM etkinliklerine yönelik kalite güvence sisteminin geliştirilmesi

**AMAÇ 3** SEM'in, ODTÜ çalışanlarının eğitim gereksinimlerinin karşılanmasında PDB ile birlikte daha etkili olarak çalışmasının sağlanması

**AMAÇ 4** SEM'in fiziksel ve işgücü olanaklarının, görevinin gerektirdiği düzeye kavuşturulması

***ALT PROGRAM 1.9 UZAKTAN EĞİTİM PROGRAMLARININ GELİŞTİRİLMESİ***

**AMAÇ 1** Üniversitemizin uzaktan eğitim stratejisinin ve altyapısının geliştirilmesi

**AMAÇ 2** Sanayi ve toplumun ihtiyaçları doğrultusunda uzaktan eğitim sertifika programlarının geliştirilmesi

**AMAÇ 3** Lisans ve lisansüstü uzaktan eğitim programlarının geliştirilmesi için değerlendirmeler yapılması

**STRATEJİK PROGRAM 2  
ARAŞTIRMA**

***ALT PROGRAM 2.1 ARAŞTIRMA FAALİYETLERİ İÇİN KAYNAK YARATILMASI VE ETKİN KULLANILMASI***

**AMAÇ 1** İnsan kaynaklarının geliştirilmesi

**AMAÇ 2** Araştırma amaçlı finansal kaynakların geliştirilmesi ve etkin kullanımının sağlanması

**AMAÇ 3** Fiziksel kaynakların geliştirilmesi ve etkin kullanımının sağlanması

***ALT PROGRAM 2.2 ARAŞTIRMA ÇIKTILARININ ETKİSİNİN ARTIRILMASI***

**AMAÇ 1** Yeni çalışmalara yön verecek ve toplumsal katkılar sağlayacak disiplinler disiplinlerarası-çok disiplinli araştırma faaliyetlerinin yürütülmesi

**AMAÇ 2** Araştırmacı motivasyonunun artırılması

**AMAÇ 3** Ekonomik ve toplumsal faydası yüksek araştırma çıktılarının artırılması

***ALT PROGRAM 2.3 ARAŞTIRMA PERFORMANSINDA SÜREKLİ İYİLEŞMEYİ SAĞLAYACAK BİR ÖLÇME VE DEĞERLENDİRME SİSTEMİNİN GELİŞTİRİLMESİ***

**AMAÇ 1** Araştırma potansiyelinin ve kalitesinin artırılmasına yönelik stratejik program etkinliklerinin değerlendirilmesini sağlayacak dinamik ölçütlerin belirlenmesi

## **STRATEJİK PROGRAM 3 TOPLUMSAL HİZMET**

### ***ALT PROGRAM 3.1 TOPLUMUN ÖNCELİKLİ SORUNLARININ ÇÖZÜMÜNE YÖNELİK KONULARDA EĞİTİM, ARAŞTIRMA VE UYGULAMA FAALİYETLERİNİN YÜRÜTÜLMESİ***

**AMAÇ 1** Toplumsal hizmet kapsamındaki araştırma ve uygulama faaliyetlerinin geliştirilmesi

**AMAÇ 2** Eğitim program ve faaliyetlerinin toplumsal hizmet boyutunu geliştirecek şekilde düzenlenmesi

### ***ALT PROGRAM 3.2 ODTÜ'DEKİ YÜKSEKÖĞRETİM SEKTÖRÜ İÇİN YENİ YARATICI UYGULAMALARIN TOPLUMSAL HİZMET PROJESİ OLARAK GELİŞTİRİLMESİ VE DENEYİMLERİN PAYLAŞILMASI***

**AMAÇ 1** ODTÜ Kuzey Kıbrıs Kampusu, Teknokent, ÖYP, Merkezi Laboratuvar, Bilim ve Teknoloji Müzesi vb. uygulamaların toplumsal hizmet projesi olarak sürdürülmesi

**AMAÇ 2** Türkiye'deki yükseköğretim sektörü için örnek niteliğinde olacak yeni modeller/uygulamalar geliştirilmesi

**AMAÇ 3** ODTÜ'nün web sayfasında toplumun üniversiteden beklentilerini ve toplumsal gelişmeye ilişkin görüşlerini paylaşabileceği bir "Bilgi Paylaşım Platformu" oluşturulması

### ***ALT PROGRAM 3.3 BİLİM VE TEKNOLOJİ İLE İLGİLİ KONULARIN TOPLUMA İLETİLMESİ İÇİN MEKANİZMA VE FAALİYETLERİN GELİŞTİRİLMESİ***

**AMAÇ 1** Topluma erişim faaliyetlerinin etkinleştirilmesi

**AMAÇ 2** ODTÜ kampusunun ve kampaustaki etkinliklerin topluma daha fazla açılması

## **STRATEJİK PROGRAM 4 KURUM GELİŞTİRME**

### ***ALT PROGRAM 4.1 ÜNİVERSİTEDEKİ KURUMSAL YÖNETİM SÜREÇLERİNİN İYİLEŞTİRİLMESİ***

- AMAÇ 1** Üniversite içinde bilgi paylaşımının ve katılımcılığın artırılması
- AMAÇ 2** Kurumsal performans ölçüm ve değerlendirme süreçlerinin iyileştirilmesi
- AMAÇ 3** Kurumsal iletişim ve tanıtım ile ilgili hizmetlerin geliştirilmesi
- AMAÇ 4** Kurumsal öğrenmenin ve yenilikçiliğin desteklenmesi
- AMAÇ 5** Gerek duyulan uzmanlaşmış hizmetleri sağlamak üzere yeni birimler oluşturulması, mevcut program ve birimlerin yeniden yapılandırılması
- AMAÇ 6** “İdari Personel Destekleme Birimi”nin eşgüdümünde idari birimlerin daha etkili çalışmasının sağlanması
- AMAÇ 7** Bilgi teknolojilerinin (BT) kaldıraç etkisinden yararlanarak, üniversitenin kurumsal yönetim kalitesinin her alanda artırılması

### ***ALT PROGRAM 4.2 KURUMSAL ALTYAPININ VE MEKANLARIN GELİŞTİRİLMESİ***

- AMAÇ 1** Kütüphane altyapısı ve hizmetlerinin geliştirilmesi
- AMAÇ 2** BİDB olanaklarının ve hizmetlerinin geliştirilmesi
- AMAÇ 3** Kampus içindeki destek hizmetlerinin ve mekanların değişen ve gelişen gereksinimlere uygun olarak genişletilmesi ve geliştirilmesi
- AMAÇ 4** Yerleşke fiziksel altyapı ve üstyapı yeterliliğinin geliştirilmesi
- AMAÇ 5** Üniversitemizin sahip olduğu sanat koleksiyonunun koruma altına alınması ve sergileme olanaklarının geliştirilmesi

## STRATEJİK PROGRAM 5 İNSANGÜCÜ

### **ALT PROGRAM 5.1 ODTÜ ÖĞRENCİLERİNİN AKADEMİK BAŞARISI, SOSYAL VE KİŞİSEL GELİŞİMİ İÇİN SAĞLANAN OLANAKLARIN GELİŞTİRİLMESİ**

- AMAÇ 1** ODTÜ'yü kazanan öğrencilerin yerleşkedeki ilk yılda Üniversite ortamına uyumlarının sağlanması amacıyla verilen desteklerin geliştirilmesi
- AMAÇ 2** ODTÜ öğrencilerinin akademik başarılarını desteklemek amacıyla sağlanan hizmetlerin iyileştirilmesi
- AMAÇ 3** Öğrencilere sağlanan PDR hizmetlerinin geliştirilmesi
- AMAÇ 4** Öğrencilerin kişisel gelişimlerinin kurumsal olarak desteklenmesi
- AMAÇ 5** Öğrencilerin mesleki yetkinliklerini artıran ve uygulamaya yönelik ek desteklerin artırılması
- AMAÇ 6** Öğrencilerin barınma, beslenme, spor ve ulaşım olanaklarının iyileştirilmesi
- AMAÇ 7** Gereksinimi olan öğrencilerimize sağlanan maddi desteğin artırılması
- AMAÇ 8** Öğrencilerimizin mezuniyet sonrası istihdam olanaklarını artırmaya yönelik hizmetlerin geliştirilmesi
- AMAÇ 9** Türkiye'de üniversite eğitimi almak isteyen engelli öğrencilerin ilk tercihi olmak için engelli öğrencilerimize dezavantaj yaratan koşulların en aza indirilmesi
- AMAÇ 10** Uluslararası öğrencilerimize sunulan olanakların geliştirilmesi

### **ALT PROGRAM 5.2 ODTÜ AKADEMİK VE İDARİ İNSAN GÜCÜNÜN GELİŞİMİNİN DESTEKLENMESİ**

- AMAÇ 1** Nitelikli insangücünün ODTÜ akademik ve idari kadrolarına kazanılması
- AMAÇ 2** ODTÜ çalışanlarının gelirlerinin ve özlük haklarının iyileştirilmesi
- AMAÇ 3** ODTÜ tarafından çalışanlarına sağlanan hizmetlerin ve çalışma ortamının iyileştirilmesi
- AMAÇ 4** ODTÜ çalışanlarının mesleki ve kişisel gelişimlerinin desteklenmesi
- AMAÇ 5** ODTÜ çalışanlarının iş tatmininin ve kuruma bağlılığının artırılması

**ALT PROGRAM 5.3** **ODTÜ ÖĞRENCİLERİ VE ÇALIŞANLARININ İLETİŞİM VE ETKİLEŞİMLERİNİN ARTIRILMASI**

**ALT PROGRAM 5.4** **MEZUNLAR İLE İLETİŞİM VE İŞBİRLİĞİNİN ARTIRILMASI**

## **STRATEJİK PROGRAM 6**

### **ODTÜ TEKNOKENT**

**AMAÇ 1** Bilginin ekonomik faydaya dönüşmesi ve üniversite-sanayi işbirliği kapsamında ODTÜ Teknokent ve olanaklarının etkin kullanılması

**AMAÇ 2** ODTÜ Teknokent'in uluslararasılaşmasının desteklenmesi

**AMAÇ 3** ODTÜ, ODTÜ Teknokent ve üniversite-sanayi işbirliğinin toplum ve ülkeye katkısının artırılması ve yaygınlaştırılması

## C- Performans Hedef ve Göstergeleri ile Faaliyetler

### 1. İdarenin Performans Hedef ve Göstergeleri

#### STRATEJİK AMAÇ 1: EĞİTİM

Eğitim programlarının etkisini artırarak ulusal ve uluslararası düzeyde eğitim kalite güvencesi kurumsallaşmış, öğretim teknolojileri kullanımında yenilikçiliği ilke edinmiş; lisans, lisansüstü ve yaşam boyu eğitim öğretim faaliyetleri gerçekleştirmek

**STRATEJİK HEDEF 1.** Lisans eğitim süreçlerinin iyileştirilerek ve kaynakların artırılarak başarılı mezunlar yetiştirilmesi

**Performans Hedefi 1.1.** Eğitim öğretim sürecindeki İngilizce yeterlik düzeyinin artırılması

**Performans göstergesi:**

- Temel İngilizce Bölümü Öğrencilerinin Başarı Oranı (Hazırlık sınıfını geçme oranı, Eğitim-Öğretim Yılı Bazında)

**Faaliyet 1:** 2011-2012 Eğitim-Öğretim yılında başlatılan İngilizce Hazırlık Sınıfı (Temel İngilizce Bölümü) Ek Programı

**Performans Hedefi 1.2.** Öğrencilerin bireysel ve akademik gelişimlerine yönelik desteklerin artırılması

**Performans göstergesi:**

- ÖGEB seminer/eğitim sayısı
- ÖGEB etkinlikleri katılımcı sayısı
- ÖGEB bireysel danışma alan öğrenci sayısı
- ÖGEB bireysel danışma oturum sayısı
- Program Eğitim Amaçları ve Program Çıktıları belirlenen lisans programlarının toplam lisans programları sayısına oranı
- Ders Amaçları ve Ders Öğrenim Çıktıları belirlenen lisans derslerin oranı
- Ders İzlenesi (syllabus) giriş sisteminin web ortamında yeni bir anlayışla oluşturulması ve kullanıma sunulması

**Faaliyet 1:** Öğrenme ve Öğrenci Gelişim Birimi (ÖGEB) faaliyetleri

**Faaliyet 2:** Eğitim Politikaları Komisyonu faaliyetleri



**Performans Hedefi 1.3.** Eğitimde kalite güvencesinin kurumsallaştırılması**Performans göstergesi:**

- Program ve Kurumsal Değerlendirme Destek Ofisi

**Faaliyet 1:** Program ve Kurumsal Değerlendirme Destek Ofisi kurulması

**STRATEJİK HEDEF 2:** Lisans eğitim faaliyetlerinin, eğitim kalitesi korunarak ve artırılarak sürdürülmesi

**Performans Hedefi 2.1:** Lisans eğitim faaliyetlerinin, etkin süreçlerle sürdürülmesi**Performans göstergesi:**

- Lisans programlarında eğitim gören öğrenci sayısı
- Lisans mezunlarının ortalama mezuniyet süresi
- Lisans mezunlarının mezuniyet not ortalaması
- Öğretim elemanı başına düşen lisans öğrenci sayısı

**Faaliyet 1:** Lisans eğitim faaliyetleri

**STRATEJİK HEDEF 3:** Lisansüstü eğitimin geliştirilmesi

**Performans Hedefi 3.1:** Lisansüstü eğitim faaliyetlerinin, etkin süreçlerle sürdürülmesi

**Performans göstergesi:**

- Lisansüstü programlarında eğitim gören öğrenci sayısı
- Lisansüstü mezun sayısı
- Doktora ortalama mezuniyet süresi
- Program Eğitim Amaçları ve Program Çıktıları belirlenen lisansüstü programların sayısının toplam lisansüstü program sayısına oranı

**Faaliyet 1:** Lisansüstü eğitim faaliyetleri

**STRATEJİK HEDEF 4:** Eğitim-öğretim alanında uluslararası tanınırlığın artırılması

**Performans Hedefi 4.1:** Uluslararası yükseköğretim kurumlarıyla yürütülen ortak programların geliştirilmesi ve etkinleştirilmesi

**Performans göstergesi:**

- Uluslararası yükseköğretim kurumlarıyla ortak yürütülen lisans programlarındaki toplam öğrenci sayısı
- Uluslararası yükseköğretim kurumlarıyla ortak yürütülen lisansüstü programlardaki toplam öğrenci sayısı

**Faaliyet 1:** Uluslararası yükseköğretim kurumlarıyla ortak lisans programları yürütülmesi

**Faaliyet 2:** Uluslararası yükseköğretim kurumlarıyla ortak lisansüstü programları yürütülmesi

**Performans Hedefi 4.2:** Uluslararası öğrenci sayısının artırılması**Performans göstergesi:**

- Yabancı Öğrenci Koordinatörlüğü'nün etkinlik sayısı
- Uluslararası öğrenci sayısı

**Faaliyet 1:** Yabancı Öğrenci Koordinatörlüğü faaliyetlerinin geliştirilmesi

**STRATEJİK HEDEF 5:** Eğitim programlarının destek altyapısının ve eğitim ile ilgili hizmetlerin geliştirilmesi

**Performans Hedefi 5.1:** Mevcut eğitim ortamlarının iyileştirilmesi ve yeni eğitim mekanlarının oluşturulması

**Performans göstergesi:**

- Yaratılan ek derslik kapasitesi ( $m^2$ )/öğrenci sayısı
- Yenilenen mevcut derslik kapasitesi ( $m^2$ )/öğrenci sayısı
- Tadilatı yapılan/yenilenen laboratuvar sayısı
- Yeni oluşturulan öğrenci çalışma mekanları sayısı
- Yenilenen öğrenci çalışma mekanları ( $m^2$ )
- İnşaatı gerçekleştirilen Eğitim Fakültesi ek bina alanı
- İnşaatı gerçekleştirilen Beşeri Bilimler bina alanı

**Faaliyet 1:** Eğitim mekanlarının kapasitelerinin iyileştirilmesi

**Faaliyet 2:** Öğrenci çalışma alanlarının düzenlenmesi

**Faaliyet 3:** Eğitim Fakültesi ek bina yapımı

**Faaliyet 4:** Beşeri Bilimler bina yapımı

**STRATEJİK HEDEF 6:** Öğretim teknolojileri kullanımında yenilikçiliğin artırılması

**Performans Hedefi 6.1:** Öğretim teknolojilerinin sürekli yenilenmesi ve yaygın kullanımı

**Performans göstergesi:**

- Öğretim Yönetim Sistemi (Learning Management System) destekli ders sayısı
- Akıllı Sınıf ve Webinar (OpenMeetings) Destekli Seminer Saati

**Faaliyet 1:** Teknoloji destekli eğitimin etkin ve yaygın yürütülmesi

## **STRATEJİK AMAÇ 2: ARAŞTIRMA**

**Etkin bir kaynak geliştirme sistemi oluşturarak ve sürekli iyileştirmeyi sağlayarak etkin ARGE faaliyetleri yürütmek**

**STRATEJİK HEDEF 1:** Yeni çalışmalara yön verecek ve toplumsal katkılar sağlayacak disiplinler-disiplinlerarası-çok disiplinli araştırma faaliyetlerinin yürütülmesi

**Performans Hedefi 1.1:** Öncelikli alanlarda araştırma projelerinin geliştirilmesi

**Performans göstergesi:**

- Teknolojik araştırma sektöründe Kalkınma Bakanlığı tarafından desteklenen devam eden proje sayısı
- Teknolojik araştırma sektöründe Kalkınma Bakanlığı tarafından desteklenen devam eden projelerin bütçesi
- Yeni alınan disiplinlerarası proje sayısı

**Faaliyet 1:** Büyük ölçekli disiplinlerarası projelerin yürütülmesi

**STRATEJİK HEDEF 2:** Araştırma faaliyetlerinin ve çıktılarının etkisinin artırılması

**Performans Hedefi 2.1** Araştırma ve uygulama merkezlerinin faaliyetlerinin daha etkin düzeye getirilmesi

**Performans göstergesi:**

- MİGEP'e katılan araştırmacı sayısı

**Faaliyet 1:** Araştırma Merkezlerinin etkinliğini artırmak amacıyla Merkezler için İşbirliği Geliştirme Programının (MİGEP) yürütülmesi

**Performans Hedefi 2.2:** Ekonomik ve toplumsal faydası yüksek araştırma çıktılarının artırılması

**Performans göstergesi:**

- Merkezlerde yürütülen ar-ge projelerinin bütçelerinin toplamı
- Merkezlerde yürütülen ar-ge faaliyetlerinden üretilen yayın sayısı
- Merkezlerin döner sermaye gelirlerinin toplamı
- Merkez altyapıları kullanılarak üretilen tezlerin sayısı

**Faaliyet 1:** Rektörlüğe bağlı araştırma ve uygulama merkezlerinin faaliyetleri

**Performans Hedefi 2.3:** Bilimsel ve toplumsal faydası yüksek araştırma çıktılarının artırılması

**Performans göstergesi:**

- Öğretim üyesi başına düşen uluslararası endeksli yayın sayısı
- Öğretim üyesi başına düşen uluslararası bildiri sayısı
- Ulusal yayın sayısı
- Öğretim üyesi başına düşen atıf sayısı

**Faaliyet 1:** Araştırma - Geliştirme Destek Programı

**Performans Hedefi 2.4:** Sanayinin ihtiyaçlarına cevap veren araştırma faaliyetlerinin yürütülmesi

**Performans göstergesi:**

- Teknoloji transferi ile ilgili olarak üniversite içinde düzenlenen bilgilendirme etkinliği sayısı
- Teknoloji Transferi ile ilgili olarak çalışan personele verilen eğitim süresi

**Faaliyet 1:** Teknoloji transfer faaliyetlerinin yürütülmesi

**STRATEJİK HEDEF 3:** Araştırma faaliyetleri için kaynak yaratılması ve etkin kullanılması

**Performans Hedefi 3.1:** Araştırma amaçlı fiziksel kaynakların geliştirilmesi ve etkin kullanımının sağlanması

**Performans göstergesi:**

- Disiplinlerarası araştırma - uygulama merkezlerinin kullanımına sunulan mekan kapasitesi (m<sup>2</sup>)
- Merkezi Laboratuvar birimlerinde analizi yapılan ODTÜ içi örnek sayısı
- Merkezi Laboratuvar birimlerinde analizi yapılan ODTÜ dışı örnek sayısı

**Faaliyet 1:** Araştırma Merkezleri için yeni mekanların yaratılması (Ek hizmet binaları, Araştırma Parkı vb.)

**Faaliyet 2:** Merkezi Laboratuvar faaliyetleri

**Performans Hedefi 3.2:** Araştırma amaçlı finansal kaynakların geliştirilmesi**Performans göstergesi:**

- Uluslararası proje geliştirme amaçlı verilen destek miktarı (TL)
- Uluslararası proje geliştirme amaçlı verilen destekten yararlanan araştırmacı sayısı
- Üniversite tarafından desteklenen BAP 1 projelerinin sayısı
- Üniversite tarafından desteklenen BAP 1 projelerinin toplam bütçesi
- BAP1 projelerinden kaynaklanan bilimsel yayın sayısı
- BAP1 kaynaklarından doğrudan desteklenen tez sayısı
- Yürütülen Döner Sermaye proje ve danışmanlık sayısı
- TÜBİTAK destekli proje sayısı
- TÜBİTAK destekli projelerden yıllık harcama miktarı
- SAN-TEZ proje sayısı
- SAN-TEZ destekli projelerden yıllık harcama miktarı
- Toplam ulusal destekli proje sayısı
- Toplam ulusal destekli projelerden yıllık harcama miktarı
- Yürütülmekte olan uluslararası araştırma projelerinin sayısı
- Uluslararası destekli projelerden yıllık harcama miktarı (TL)

**Faaliyet 1:** Araştırmacılara uluslararası proje geliştirme ve yürütme desteği verilmesi

**Faaliyet 2:** BAP -1 Programının yürütülmesi

**Faaliyet 3:** Döner Sermaye projelerinin yürütülmesi

**Faaliyet 4:** Ulusal Ar-Ge projelerinin yürütülmesi (Döner Sermaye projeleri dahil)

**Faaliyet 5:** Uluslararası Ar-Ge projelerinin yürütülmesi

**Performans Hedefi 3.3:** İnsan kaynaklarının geliştirilmesi

**Performans göstergesi:**

- Sanayi için Araştırmacı Yetiştirme Programındaki (SAYP) araştırmacı sayısı
- YÖK destekli ÖYP'ye devam eden lisansüstü öğrenci sayısı
- Kalkınma Bakanlığının desteklediği ÖYP'den mezun olan toplam öğrenci sayısı

**Faaliyet 1:** Sanayi için Araştırmacı Yetiştirme Programının (SAYP) yürütülmesi

**Faaliyet 2:** Öğretim Üyesi Yetiştirme Programlarının (ÖYP) yürütülmesi

### **STRATEJİK AMAÇ 3: TOPLUMSAL HİZMET**

**Yeni ve yaratıcı uygulamalar geliştirerek toplumun öncelikli sorunlarının çözümüne katkı sağlayacak mekanizma ve faaliyetler geliştirmek ve deneyimleri paylaşmak**

**STRATEJİK HEDEF 1:** Toplumun öncelikli sorunlarının çözümüne yönelik konularda eğitim, araştırma ve uygulama faaliyetlerinin yürütülmesi

**Performans Hedefi 1.1:** Derslerin diğer yükseköğretim kurumları ile paylaşılması için açık ders materyali geliştirilmesi

**Performans göstergesi:**

- ODTU Açık Ders Malzemesi uygulamasında açılan ders sayısı
- ODTU Açık Ders Malzemesi web sitesine giren ziyaretçi sayısı

**Faaliyet 1:** ODTÜ Açık Ders Malzemesi (Open Courseware - <http://ocw.metu.edu.tr/>) uygulamasının genişletilmesi ve yaygınlaştırılması

**Performans Hedefi 1.2:** Eğitim program ve faaliyetlerinin toplumsal hizmet boyutunu geliştirecek şekilde düzenlenmesi

**Performans göstergesi:**

- ODTÜ Toplum Üniversitesi yapısının oluşturulması

**Faaliyet 1:** ODTÜ Toplum Üniversitesi yapısının oluşturulması

**Performans Hedefi 1.3:** Toplumsal hizmet kapsamındaki araştırma ve uygulama faaliyetlerinin geliştirilmesi

**Performans göstergesi:**

- Toplumsal Hizmet/Sorumluluk Fonu (THF)'nin oluşturulması

**Faaliyet 1:** Toplumsal Hizmet/Sorumluluk Fonu (THF)'nin oluşturulması

**STRATEJİK HEDEF 2:** Bilim ve teknoloji ile ilgili konuların topluma iletilmesi için mekanizma ve faaliyetlerin geliştirilmesi

**Performans Hedefi 2.1:** Topluma Erişim Faaliyetlerinin artırılması

**Performans göstergesi:**

- Bilim ve Teknoloji Müzesi ve Uygulamalı Bilim Merkezi ziyaretçi sayısı

**Faaliyet 1:** Toplum ve Bilim Merkezinin faaliyetleri

**STRATEJİK AMAÇ 4: KURUMSAL GELİŞİM**

**Kurumsal yönetim süreçlerini iyileştirmek; kurumsal altyapı ve mekanların değişen ve gelişen gereksinimlere uygun olarak genişletmek ve geliştirmek**

**STRATEJİK HEDEF 1:** Kurumsal altyapının ve mekanların geliştirilmesi

**Performans Hedefi 1.1:** Yerleşke fiziksel alt yapı ve üst yapı yeterliliğinin geliştirilmesi

**Performans göstergesi:**

- Sürdürülebilir ODTÜ projesi çerçevesinde başlatılan alt proje sayısı
- Yapı İşleri Teknik Daire Başkanlığı tarafından gerçekleştirilen yapım-onarım alanı
- Yenilenen çatı alanı
- Engelsiz ODTÜ kapsamında tasarlanan/ inşa edilen mekan sayısı
- İnşaatı gerçekleştirilen Rektörlük ek bina alanı

**Faaliyet 1:** Sürdürülebilir ODTÜ Projesine etkinlik kazandırılması

**Faaliyet 2:** Bakım-Onarım faaliyetleri (Çatılar dışında)

**Faaliyet 3:** Çatı Yenilemeleri ile Isı Merkezinin yenilenmesi

**Faaliyet 4:** Engelsiz ODTÜ Ofisinin faaliyetlerinin yürütülmesi

**Faaliyet 5:** Rektörlük ek bina yapımı

**STRATEJİK HEDEF 2:** Üniversitedeki kurumsal yönetim süreçlerinin iyileştirilmesi

**Performans Hedefi 1.1:** Bilgi teknolojilerinin (BT) kaldırıcı etkisinden yararlanarak, üniversitenin kurumsal yönetim kalitesinin her alanda artırılması

**Performans göstergesi:**

- BBS projesi çerçevesinde tanımlanmış ve iyileştirme yapılmış süreç sayısı

**Faaliyet 1:** Bütünleşik Bilgi Sistemi (BBS) projesinin aşamalandırılarak sürdürülmesi

**Performans Hedefi 1.2:** Kurumsal iletişim ve tanıtım ile ilgili hizmetlerin geliştirilmesi

**Performans göstergesi:**

- Katılınan/düzenlenen Tanıtım Fuarı sayısı
- Yenilenen web sayfası sayısı
- Hazırlanan tanıtım malzemesi sayısı (basılı/dijital)

**Faaliyet 1:** Kurumsal İletişim Ofisi faaliyetleri

**Performans Hedefi 1.3:** Kurumsal performans ölçüm ve değerlendirme süreçlerinin iyileştirilmesi

**Performans göstergesi:**

- Kurumsal Gelişim ve Planlama Ofisi tarafından katkı verilen rapor/proje sayısı

**Faaliyet 1:** Kurumsal Gelişim ve Planlama Ofisi faaliyetlerinin yürütülmesi

**Performans Hedefi 1.4:** İhtiyaç duyulan alanlarda uzmanlaşmış birimler kurulması

**Performans göstergesi:**

- Kurumsal Tarih Ofisinin kurulması
- Yükseköğretim Çalışmaları Ofisinin kurulması

**Faaliyet 1:** Kurumsal Tarih Ofisinin kurulması ve işlerlik kazanması

**Faaliyet 2:** Yükseköğretim Çalışmaları Ofisinin kurulması ve işlerlik kazanması



**Performans Hedefi 1.5:** Kurumsal öğrenmenin ve yenilikçiliğin desteklenmesi

**Performans göstergesi:**

- Inovasyon/Yenilik Fonu'nun oluşturulması

**Faaliyet 1:** İnovasyon/Yenilik Fonuna etkinlik kazandırılması

## **STRATEJİK AMAÇ 5: İNSAN GÜCÜ**

**ODTÜ öğrencilerinin akademik başarısı, sosyal ve kişisel gelişimi için sağlanan olanakları geliştirmek ve akademik ve idari insan gücünün gelişimini desteklemek**

**STRATEJİK HEDEF 1:** Öğrencilerin akademik başarısı, sosyal ve kişisel gelişimi için sağlanan olanakların geliştirilmesi

**Performans Hedefi 1.1:** Öğrencilerin barınma, beslenme, spor ve ulaşım olanaklarının iyileştirilmesi

**Performans göstergesi:**

- Yemekhane hizmetlerinden yararlanan öğrenci oranı
- Öğrencilere verilen yıllık tabldot/alakart sayısı
- Yenilene lisans yurt sayısı
- İyileştirilme yapılan spor tesisi sayısı
- Yeni yapılan spor tesisi sayısı

**Faaliyet 1:** Kafeterya hizmetlerinin yaygınlaştırılması

**Faaliyet 2:** Yurt yenileme faaliyeti

**Faaliyet 3:** Spor tesislerinin iyileştirilmesi

**Faaliyet 4:** Yeni spor tesisi yapımı

**STRATEJİK HEDEF 2:** Akademik ve idari insan gücünün gelişiminin desteklenmesi

**Performans Hedefi 2.1:** Araştırmacı motivasyonunun ve bilgilendirilmesinin artırılması

**Performans göstergesi:**

- AGEP'e katılan öğretim üyesi sayısı
- AGEP kapsamında mentorluk desteği alan öğretim üyesi sayısı (devam eden)

- AGEP katılımcılarının geliştirdikleri ve desteklenen uluslararası projelerin sayısı (devam eden)
- AGEP Katılımcılarının desteklenen bilimsel araştırma projelerinin (BAP) sayısı (devam eden)

**Faaliyet 1:** Akademik Gelişim Programının (AGEP) yürütülmesi

**Performans Hedefi 2.2:** İdari personelin hizmet içi eğitim programlarının yıllık olarak planlanması ve sürekliliğinin sağlanması

**Performans göstergesi:**

- İdari personele verilen eğitim programı sayısı
- Eğitime katılan idari personel sayısı

**Faaliyet 1:** Personel Dairesi Başkanlığı'nın faaliyetlerinin sürdürülmesi

## 2. Performans Hedefi Tabloları

### PERFORMANS HEDEFİ TABLOSU

<b>İdare Adı</b>	38.03 - ORTA DOĞU TEKNİK ÜNİVERSİTESİ
------------------	---------------------------------------

<b>Amaç</b>	EĞİTİM: Eğitim programlarının etkisini artırarak ulusal ve uluslararası düzeyde eğitim kalite güvencesi kurumsallaşmış, öğretim teknolojileri kullanımında yenilikçiliği ilke edinmiş; lisans, lisansüstü ve yaşam boyu eğitim öğretim faaliyetleri gerçekleştirmek.
-------------	--

<b>Hedef</b>	Lisans eğitim süreçlerinin iyileştirilerek ve kaynakların artırılarak başarılı mezunlar yetiştirilmesi
--------------	--

<b>Performans Hedefi</b>	<b>Eğitim öğretim sürecindeki İngilizce yeterlik düzeyinin artırılması</b>
--------------------------	--

Performans Göstergeleri		Ölçü Birimi	2013	2014	2015
1	Temel İngilizce Bölümü Öğrencilerinin Başarı Oranı (Hazırlık sınıfını geçme oranı, Eğitim-Öğretim Yılı Bazında)	Oran	76	78	85
2012 yılından itibaren İngilizce yeterlik Sınavının formatında değişiklik yapılmıştır. Ayrıca bir ek program tanımlanmıştır. Hazırlık sınıfını başarıyla tamamlayan öğrencilerin tüm öğrenciler içindeki oranı gösterge olarak kullanılacaktır.					

Faaliyetler		Kaynak İhtiyacı		
		Bütçe	Bütçe Dışı	Toplam
1	2011-2012 Eğitim-Öğretim yılında başlatılan İngilizce Hazırlık Sınıfı (Temel İngilizce Bölümü) Ek Programı	0	550.000	550.000
<b>Genel Toplam</b>		<b>0</b>	<b>550.000</b>	<b>550.000</b>

**PERFORMANS HEDEFİ TABLOSU**

<b>İdare Adı</b>	38.03 - ORTA DOĞU TEKNİK ÜNİVERSİTESİ
------------------	---------------------------------------

<b>Amaç</b>	EĞİTİM: Eğitim programlarının etkisini artırarak ulusal ve uluslararası düzeyde eğitim kalite güvencesi kurumsallaşmış, öğretim teknolojileri kullanımında yenilikçiliği ilke edinmiş; lisans, lisansüstü ve yaşam boyu eğitim öğretim faaliyetleri gerçekleştirmek.
<b>Hedef</b>	Lisans eğitim süreçlerinin iyileştirilerek ve kaynakların artırılarak başarılı mezunlar yetiştirilmesi

<b>Performans Hedefi</b>	<b>Öğrencilerin bireysel ve akademik gelişimlerine yönelik desteklerin artırılması</b>
--------------------------	--

Performans Göstergeleri		Ölçü Birimi	2013	2014	2015
1	ÖGEB seminer/eğitim sayısı	Sayı	103	50	70
Öğrenme ve Öğrenci Gelişim Birimi (ÖGEB) tarafından öğrencilere ve öğretim elemanlarına sunulan ve öğrenme becerilerini geliştirebilmeleri amacıyla gerçekleştirilen seminer ve eğitim programlarını içermektedir. ÖGEB tarafından verilen eğitim programlarının (seminer, çalıştay vb.) sayısı performans göstergesi olarak kullanılacaktır.					
2	ÖGEB etkinlikleri katılımcı sayısı	Sayı	3.343	3.450	4.000
Öğrenme ve Öğrenci Gelişim Birimi (ÖGEB) tarafından gerçekleştirilen etkinliklere katılan öğrenci ve öğretim elemanı sayıları performans göstergesi olarak kullanılacaktır.					
3	ÖGEB bireysel danışma alan öğrenci sayısı	Sayı	47	71	80
Öğrenme ve Öğrenci Gelişim Birimi (ÖGEB) tarafından gerçekleştirilen bireysel danışma oturum sayısı performans göstergesi olarak kullanılacaktır.					
4	ÖGEB Bireysel danışma oturum sayısı	Sayı	163	595	640
Öğrenme ve Öğrenci Gelişim Birimi (ÖGEB) tarafından gerçekleştirilen bireysel danışma oturum sayısı performans göstergesi olarak kullanılacaktır.					

Faaliyetler	Kaynak İhtiyacı		
	Bütçe	Bütçe Dışı	Toplam
1 Öğrenme ve Öğrenci Gelişim Birimi (ÖGEB) faaliyetleri	100.000	0	100.000
<b>Genel Toplam</b>	<b>100.000</b>	<b>0</b>	<b>100.000</b>

**PERFORMANS HEDEFİ TABLOSU**

<b>İdare Adı</b>	38.03 - ORTA DOĞU TEKNİK ÜNİVERSİTESİ
<b>Amaç</b>	EĞİTİM: Eğitim programlarının etkisini artırarak ulusal ve uluslararası düzeyde eğitim kalite güvencesi kurumsallaşmış, öğretim teknolojileri kullanımında yenilikçiliği ilke edinmiş; lisans, lisansüstü ve yaşam boyu eğitim öğretim faaliyetleri gerçekleştirmek.
<b>Hedef</b>	Lisans eğitim süreçlerinin iyileştirilerek ve kaynakların artırılarak başarılı mezunlar yetiştirilmesi
<b>Performans Hedefi</b>	<b>Öğrencilerin bireysel ve akademik gelişimlerine yönelik desteklerin artırılması</b>

<b>Performans Göstergeleri</b>		<b>Ölçü Birimi</b>	<b>2013</b>	<b>2014</b>	<b>2015</b>
1	Program Eğitim Amaçları ve Program Çıktıları belirlenen lisans programlarının toplam lisans programları sayısına oranı	Oran	0,80	1,00	1,00
Program Eğitim Amaçları ve Program Çıktıları belirlenen lisans programlarının toplam lisans programları sayısına oranı performans göstergesi olarak kullanılacaktır.					
2	Ders Amaçları ve Ders Öğrenim Çıktıları belirlenen lisans derslerin oranı	Oran	0,53	0,60	1,00
Ders Amaçları ve Ders Öğrenim Çıktıları belirlenen lisans derslerin oranı performans göstergesi olarak kullanılacaktır.					
3	Ders İzlenesi (syllabus) giriş sisteminin web ortamında yeni bir anlayışla oluşturulması ve kullanıma sunulması (var/yok)	Sayı	0	1	1
Ders İzlenesi (syllabus) giriş sisteminin web ortamında yeni bir anlayışla oluşturulması ve kullanıma sunulması performans göstergesi olarak kullanılacaktır.					

<b>Faaliyetler</b>		<b>Kaynak İhtiyacı</b>		
		<b>Bütçe</b>	<b>Bütçe Dışı</b>	<b>Toplam</b>
1	Eğitim Politikaları Komisyonu Faaliyetleri	150.000	0	150.000
<b>Genel Toplam</b>		<b>150.000</b>	<b>0</b>	<b>150.000</b>

**PERFORMANS HEDEFİ TABLOSU**

<b>İdare Adı</b>	38.03 - ORTA DOĞU TEKNİK ÜNİVERSİTESİ
------------------	---------------------------------------

<b>Amaç</b>	EĞİTİM: Eğitim programlarının etkisini artırarak ulusal ve uluslararası düzeyde eğitim kalite güvencesi kurumsallaşmış, öğretim teknolojileri kullanımında yenilikçiliği ilke edinmiş; lisans, lisansüstü ve yaşam boyu eğitim öğretim faaliyetleri gerçekleştirmek.
<b>Hedef</b>	Lisans eğitim süreçlerinin iyileştirilerek ve kaynakların artırılarak başarılı mezunlar yetiştirilmesi

<b>Performans Hedefi</b>	<b>Eğitimde kalite güvencesinin kurumsallaştırılması</b>
--------------------------	--

Performans Göstergeleri		Ölçü Birimi	2013	2014	2015
1	Program ve Kurumsal Değerlendirme Destek Ofisi kurulması	Sayı	0	0	1

İç ve dış değerlendirme sürecine girecek akademik ve idari birimlere teknik destek sağlamak amacıyla Program ve Kurumsal Değerlendirme Destek Ofisi kurulması çalışmaları devam etmekte olup 2014 yılı sonu itibariyle kurulmuş olması planlanmaktadır.

Faaliyetler		Kaynak İhtiyacı		
		Bütçe	Bütçe Dışı	Toplam
1	Program ve Kurumsal Değerlendirme Destek Ofisi kurulması	150.000	0	150.000
<b>Genel Toplam</b>		<b>150.000</b>	<b>0</b>	<b>150.000</b>

**PERFORMANS HEDEFİ TABLOSU**

<b>İdare Adı</b>	38.03 - ORTA DOĞU TEKNİK ÜNİVERSİTESİ
------------------	---------------------------------------

<b>Amaç</b>	EĞİTİM: Eğitim programlarının etkisini artırarak ulusal ve uluslararası düzeyde eğitim kalite güvencesi kurumsallaşmış, öğretim teknolojileri kullanımında yenilikçiliği ilke edinmiş; lisans, lisansüstü ve yaşam boyu eğitim öğretim faaliyetleri gerçekleştirmek.
<b>Hedef</b>	Lisans eğitim faaliyetlerinin, eğitim kalitesi korunarak ve artırılarak sürdürülmesi

<b>Performans Hedefi</b>	<b>Lisans eğitim faaliyetlerinin, etkin süreçlerle sürdürülmesi</b>
--------------------------	---

Performans Göstergeleri		Ölçü Birimi	2013	2014	2015
1	Lisans programlarında eğitim gören öğrenci sayısı	Sayı	17.095	17.000	17.200
2015 yılında lisans eğitim faaliyetlerinin etkin süreçlerle sürdürülmesi sağlanarak lisans öğrencileri ve mezunlarının başarıları artırılabilecektir. Lisans programlarında eğitim gören öğrenci sayısına hazırlık öğrencileri de dahil edilmiştir. Aslında lisans programlarında eğitim gören öğrenci sayısının artmasını hedeflememekteyiz. Af ve kontenjan artırımı gibi kontrol edemediğimiz sebepler dolayısıyla bu sayı artmıştır. Daha da artacağını hedeflememekle beraber öngörmekteyiz.					
2	Lisans mezunlarının ortalama mezuniyet süresi	Yıl	4,54	4,40	4,20
2015 yılında lisans eğitim faaliyetlerinin etkin süreçlerle sürdürülmesi sağlanarak lisans öğrencileri ve mezunlarının başarılarının artırılması hedeflenmektedir.					
3	Lisans mezunlarının mezuniyet not ortalaması	Sayı	2,84	2,85	2,90
2015 yılında lisans eğitim faaliyetlerinin etkin süreçlerle sürdürülmesi sağlanarak lisans öğrencileri ve mezunlarının başarılarının artırılması hedeflenmektedir.					
4	Öğretim elemanı başına düşen lisans öğrenci sayısı	Oran	13,59	13,40	13,00
2015 yılında lisans eğitim faaliyetlerinin etkin süreçlerle sürdürülmesi sağlanarak lisans öğrencileri ve mezunlarının başarılarının artırılması hedefine yönelik olarak öğretim elemanı başına düşen öğrenci sayısının azaltılması hedeflenmektedir.					

Faaliyetler	Kaynak İhtiyacı		
	Bütçe	Bütçe Dışı	Toplam
1 Lisans eğitim faaliyetleri	159.000.000	0	159.000.000
<b>Genel Toplam</b>	<b>159.000.000</b>	<b>0</b>	<b>159.000.000</b>

**PERFORMANS HEDEFİ TABLOSU**

<b>İdare Adı</b>	38.03 - ORTA DOĞU TEKNİK ÜNİVERSİTESİ
<b>Amaç</b>	EĞİTİM: Eğitim programlarının etkisini artırarak ulusal ve uluslararası düzeyde eğitim kalite güvencesi kurumsallaşmış, öğretim teknolojileri kullanımında yenilikçiliği ilke edinmiş; lisans, lisansüstü ve yaşam boyu eğitim öğretim faaliyetleri gerçekleştirmek.
<b>Hedef</b>	Lisansüstü eğitimin geliştirilmesi
<b>Performans Hedefi</b>	<b>Lisansüstü eğitim faaliyetlerinin, etkin süreçlerle sürdürülmesi</b>

Performans Göstergeleri		Ölçü Birimi	2013	2014	2015
1	Lisansüstü programlarında eğitim gören öğrenci sayısı	Sayı	8.056	8.200	8.300
2015 yılında da lisansüstü eğitim faaliyetlerinin etkin süreçlerle sürdürülmesi sağlanarak lisansüstü öğrencileri ve mezunlarının başarıları artırılabilecektir. Bunun için lisansüstü programlara (y.lisans ve doktora) devam eden/kayıtlı olan öğrenci sayısı, bu programlardan mezun olan öğrenci sayısı ve doktora programlarını bitiren öğrencilerin ortalama mezuniyet süresi göstergesi olarak kullanılacaktır.					
2	Lisansüstü mezun sayısı	Sayı	1.150	1.250	1.400
2015 yılında da lisansüstü eğitim faaliyetlerinin etkin süreçlerle sürdürülmesi sağlanarak lisansüstü öğrencileri ve mezunlarının başarılarının, hem öğrenci hemde mezun sayılarının artırılması hedeflenmektedir.					
3	Doktora ortalama mezuniyet süresi	Yıl	6,22	5,90	6,00
6111 sayılı yasa ile lisansüstü eğitim süresi nedeni ile üniversiteden ilişik kesilmesi kaldırıldığı ve afla geri dönüşler olduğu için lisansüstü eğitimde öğrencilerin geçirdiği süreler uzamaktadır. Ayrıca doktora programlarına kayıtlı olan öğrencilerimizin bir kısmı üniversite faaliyetleri dışında bir işte çalıştıkları için mezuniyet sürelerinin kısalmasında güçlükler ortaya çıkmaktadır. Mezuniyet süresinin artması hedefimiz olmamakla birlikte daha uzun süreleri öngörmekteyiz.					
4	Program Eğitim Amaçları ve Program Çıktıları belirlenen lisansüstü programların sayısının toplam lisansüstü program sayısına oranı	Oran	0,30	0,90	1,00
Program Eğitim Amaçları ve Program Çıktıları belirlenen lisansüstü programların sayısının toplam lisansüstü program sayısına oranı performans göstergesi olarak kullanılacaktır.					

Faaliyetler	Kaynak İhtiyacı		
	Bütçe	Bütçe Dışı	Toplam
1 Lisansüstü eğitim faaliyetleri	84.000.000	0	84.000.000
<b>Genel Toplam</b>	<b>84.000.000</b>	<b>0</b>	<b>84.000.000</b>



**PERFORMANS HEDEFİ TABLOSU**

<b>İdare Adı</b>	38.03 - ORTA DOĞU TEKNİK ÜNİVERSİTESİ
<b>Amaç</b>	EĞİTİM: Eğitim programlarının etkisini artırarak ulusal ve uluslararası düzeyde eğitim kalite güvencesi kurumsallaşmış, öğretim teknolojileri kullanımında yenilikçiliği ilke edinmiş; lisans, lisansüstü ve yaşam boyu eğitim öğretim faaliyetleri gerçekleştirmek.
<b>Hedef</b>	Eğitim-öğretim alanında uluslararası tanınırlığın artırılması
<b>Performans Hedefi</b>	<b>Uluslararası yükseköğretim kurumlarıyla yürütülen ortak programların geliştirilmesi ve etkinleştirilmesi</b>

Performans Göstergeleri		Ölçü Birimi	2013	2014	2015
1	Uluslararası yükseköğretim kurumlarıyla ortak yürütülen lisans programlarındaki toplam öğrenci sayısı	Sayı	248	300	300
Yurtdışındaki seçilmiş üniversitelerden nitelikli lisans öğrencilerinin üniversitemize çekilmesi amacıyla ortaklık anlaşmaları yapılmaktadır. Bu ortak programlarda eğitime devam eden öğrenci sayısı gösterge olarak kullanılacaktır.					
2	Uluslararası yükseköğretim kurumlarıyla ortak yürütülen lisansüstü programlardaki toplam öğrenci sayısı	Sayı	62	80	85
Yurtdışındaki seçilmiş üniversitelerden nitelikli yüksek lisans öğrencilerinin üniversitemize çekilmesi amacıyla ortaklık anlaşmaları yapılmaktadır. Ortak lisansüstü (y.lisans + doktora) programlardaki öğrenci sayıları performans göstergesi olarak kullanılacaktır.					

Faaliyetler		Kaynak İhtiyacı		
		Bütçe	Bütçe Dışı	Toplam
1	Uluslararası yükseköğretim kurumlarıyla ortak lisans programları yürütülmesi	938.000	0	938.000
2	Uluslararası yükseköğretim kurumlarıyla ortak lisansüstü programları yürütülmesi	403.000	0	403.000
<b>Genel Toplam</b>		<b>1.341.000</b>	<b>0</b>	<b>1.341.000</b>

**PERFORMANS HEDEFİ TABLOSU**

<b>İdare Adı</b>	38.03 - ORTA DOĞU TEKNİK ÜNİVERSİTESİ
------------------	---------------------------------------

<b>Amaç</b>	EĞİTİM: Eğitim programlarının etkisini artırarak ulusal ve uluslararası düzeyde eğitim kalite güvencesi kurumsallaşmış, öğretim teknolojileri kullanımında yenilikçiliği ilke edinmiş; lisans, lisansüstü ve yaşam boyu eğitim öğretim faaliyetleri gerçekleştirmek.
<b>Hedef</b>	Eğitim-öğretim alanında uluslararası tanınırlığın artırılması

<b>Performans Hedefi</b>	<b>Uluslararası öğrenci sayısının artırılması</b>
--------------------------	---

Performans Göstergeleri		Ölçü Birimi	2013	2014	2015
1	Yabancı Öğrenci Koordinatörlüğü'nün etkinlik sayısı	Sayı	5	6	7
Yabancı Öğrenci Koordinatörlüğü'nün gerçekleştireceği etkinliklerin (tanıtım etkinlikleri, katılan fuarlar, seminerler vb.) sayısı performans göstergesi olarak kullanılacaktır.					
2	Uluslararası öğrenci sayısı	Sayı	1.773	1.800	2.000
Üniversitemizde eğitimine devam eden (lisans, y.lisans, doktora) uluslararası öğrenci sayısının artırılması hedeflenmektedir.					

Faaliyetler		Kaynak İhtiyacı		
		Bütçe	Bütçe Dışı	Toplam
1	Yabancı Öğrenci Koordinatörlüğü faaliyetlerinin geliştirilmesi	150.000	0	150.000
<b>Genel Toplam</b>		<b>150.000</b>	<b>0</b>	<b>150.000</b>

**PERFORMANS HEDEFİ TABLOSU**

<b>İdare Adı</b>	38.03 - ORTA DOĞU TEKNİK ÜNİVERSİTESİ
<b>Amaç</b>	EĞİTİM: Eğitim programlarının etkisini artırarak ulusal ve uluslararası düzeyde eğitim kalite güvencesi kurumsallaşmış, öğretim teknolojileri kullanımında yenilikçiliği ilke edinmiş; lisans, lisansüstü ve yaşam boyu eğitim öğretim faaliyetleri gerçekleştirmek.
<b>Hedef</b>	Eğitim programlarının destek altyapısının ve eğitim ile ilgili hizmetlerin geliştirilmesi
<b>Performans Hedefi</b>	<b>Mevcut eğitim ortamlarının iyileştirilmesi ve yeni eğitim mekanlarının oluşturulması</b>

Performans Göstergeleri		Ölçü Birimi	2013	2014	2015
1	Yaratılan ek derslik kapasitesi (m2)/öğrenci sayısı	Oran	0,00	0,00	0,00
Mevcut derslik kapasitesinin artırılması hedeflenmektedir. Bu mekanların öğrenci sayısına oranı performans göstergesi olarak kullanılacaktır.					
2	Yenilenen mevcut derslik kapasitesi (m2)/öğrenci sayısı	Oran	0,10	0,03	0,03
Öğrencilerin mevcut dersliklerinde yenileme çalışmaları yapılacaktır. Bu mekanların öğrenci sayısına oranı performans göstergesi olarak kullanılacaktır. Yenilenen mekan sayısı arttıkça oranın düşmesi öngörülmektedir.					
3	Tadilatı yapılan/yenilenen laboratuvar sayısı	Sayı	3	19	5
Eğitim laboratuvarlarının yenilenmesi ve bakım onarım çalışmalarına devam edilecektir. Tadilatı yapılan/yenilenen laboratuvar sayısı performans göstergesi olarak kullanılacaktır.					
4	Yeni oluşturulan öğrenci çalışma mekanları sayısı	Sayı	2	4	4
Bölümler içinde ve dışında çalışma salonları oluşturulması sağlanacaktır. Oluşturulan çalışma mekanlarının sayısı performans göstergesi olarak kullanılacaktır.					
5	Yenilenen öğrenci çalışma mekanları	Metrekare	15	55	60
Öğrencilerin birlikte ders çalışmalarına olanak sağlayacak çalışma ortamları yeniden düzenlenecektir. Yenilenen mekanların alanı (m2) performans göstergesidir.					
6	İnşaatı gerçekleştirilen Eğitim Fakültesi ek bina alanı	Metrekare	0	0	4.000
Daha etkin hizmet verilmesi amacıyla inşaatı gerçekleştirilen Eğitim Fakültesi ek bina alanı performans göstergesi olarak kullanılacaktır.					
7	İnşaatı gerçekleştirilen Beşeri Bilimler bina alanı	Metrekare	0	0	3.000
Daha etkin hizmet verilmesi amacıyla inşaatı gerçekleştirilen Beşeri Bilimler bina alanı performans göstergesi olarak kullanılacaktır.					

Faaliyetler	Kaynak İhtiyacı			
	Bütçe	Bütçe Dışı	Toplam	
1	Eğitim mekanlarının kapasitelerinin iyileştirmesi	1.800.000	0	1.800.000
2	Öğrenci çalışma alanlarının düzenlenmesi	500.000	0	500.000
3	Eğitim Fakültesi ek bina yapımı	2.550.000	0	2.550.000
4	Beşeri Bilimler bina yapımı	1.000.000	0	1.000.000
<b>Genel Toplam</b>	<b>5.850.000</b>	<b>0</b>	<b>5.850.000</b>	

**PERFORMANS HEDEFİ TABLOSU**

<b>İdare Adı</b>	38.03 - ORTA DOĞU TEKNİK ÜNİVERSİTESİ
<b>Amaç</b>	EĞİTİM: Eğitim programlarının etkisini artırarak ulusal ve uluslararası düzeyde eğitim kalite güvencesi kurumsallaşmış, öğretim teknolojileri kullanımında yenilikçiliği ilke edinmiş; lisans, lisansüstü ve yaşam boyu eğitim öğretim faaliyetleri gerçekleştirmek.
<b>Hedef</b>	Öğretim teknolojileri kullanımında yenilikçiliğin artırılması
<b>Performans Hedefi</b>	<b>Öğretim teknolojilerinin sürekli yenilenmesi ve yaygın kullanımı</b>

Performans Göstergeleri		Ölçü Birimi	2013	2014	2015
1	Öğretim Yönetim Sistemi (Learning Management System) destekli ders sayısı	Sayı	7.000	7.100	7.150
Öğretim teknolojilerinin sürekli yenilenmesi ve yaygın kullanımının sağlanması amacıyla çalışmalar sürdürülecektir. Bu çalışmaların sonucunda öğretim yönetim sistemi ile desteklenmeye başlanan ders sayısı performans göstergesi olarak kullanılacaktır.					
2	Akıllı Sınıf ve Webinar (OpenMeetings) Destekli Seminer Saati	Saat	710	150	250
Akıllı Sınıf ve Webinar sisteminin etkin kullanımı sağlanarak yaygınlaştırılacaktır. Bu sistemlerin kullanıldığı seminer saati (yıllık) performans göstergesi olacaktır.					

Faaliyetler		Kaynak İhtiyacı		
		Bütçe	Bütçe Dışı	Toplam
1	Teknoloji destekli eğitimin etkin ve yaygın yürütülmesi	2.194.000	0	2.194.000
<b>Genel Toplam</b>		<b>2.194.000</b>	<b>0</b>	<b>2.194.000</b>

**PERFORMANS HEDEFİ TABLOSU**

<b>İdare Adı</b>	38.03 - ORTA DOĞU TEKNİK ÜNİVERSİTESİ
------------------	---------------------------------------

<b>Amaç</b>	ARAŞTIRMA: Etkin bir kaynak geliştirme sistemi oluşturarak ve sürekli iyileştirmeyi sağlayarak etkin ARGE faaliyetleri yürütmek.
<b>Hedef</b>	Yeni çalışmalara yön verecek ve toplumsal katkılar sağlayacak disiplinler- disiplinlerarası-çok disiplinli araştırma faaliyetlerinin yürütülmesi

<b>Performans Hedefi</b>	<b>Öncelikli alanlarda araştırma projelerinin geliştirilmesi</b>
--------------------------	--

Performans Göstergeleri		Ölçü Birimi	2013	2014	2015
1	Teknolojik araştırma sektöründe Kalkınma Bakanlığı tarafından desteklenen devam eden proje sayısı	Sayı	6	6	6
Öncelikli alanlarda büyük ölçekli ar-ge projelerinin gerçekleştirilmesi planlanmaktadır. Kalkınma Bakanlığı tarafından desteklenmiş olan ve yatırım programında yer alarak, devam eden projelerin sayısı performans göstergesi olarak kullanılacaktır.					
2	Teknolojik araştırma sektöründe Kalkınma Bakanlığı tarafından desteklenen devam eden projelerin bütçesi	TL	12.300.000	15.000.000	22.870.000
Kalkınma Bakanlığı tarafından desteklenmiş olan ve yatırım programında yer alarak, devam eden projelerin bütçesi (yıllık) performans göstergesi olarak kullanılacaktır.					
3	Yeni alınan disiplinlerarası proje sayısı	Sayı	0	1	2
Kalkınma Bakanlığı tarafından desteklenmiş olan ve yatırım programında yer alarak, yeni alınan projelerin sayısı performans göstergesi olarak kullanılacaktır.					

Faaliyetler		Kaynak İhtiyacı		
		Bütçe	Bütçe Dışı	Toplam
1	Büyük ölçekli disiplinlerarası projelerin geliştirilmesi için oluşturulan platformun desteklenmesi	100.000	0	100.000
<b>Genel Toplam</b>		<b>100.000</b>	<b>0</b>	<b>100.000</b>

**PERFORMANS HEDEFİ TABLOSU**

<b>İdare Adı</b>	38.03 - ORTA DOĞU TEKNİK ÜNİVERSİTESİ
<b>Amaç</b>	ARAŞTIRMA: Etkin bir kaynak geliştirme sistemi oluşturarak ve sürekli iyileştirmeyi sağlayarak etkin ARGE faaliyetleri yürütmek.
<b>Hedef</b>	Araştırma faaliyetlerinin ve çıktılarının etkisinin artırılması
<b>Performans Hedefi</b>	<b>Araştırma ve uygulama merkezlerinin faaliyetlerinin daha etkin düzeye getirilmesi</b>

Performans Göstergeleri		Ölçü Birimi	2013	2014	2015
1	MİGEP'e katılan araştırmacı sayısı	Sayı	20	25	35
Merkezler için İşbirliği Geliştirme Programı (MİGEP)'na katılan lisansüstü öğrenci sayısı performans göstergesi olarak kullanılacaktır.					

Faaliyetler		Kaynak İhtiyacı		
		Bütçe	Bütçe Dışı	Toplam
1	Araştırma Merkezlerinin etkinliğini artırmak amacıyla Merkezler için İşbirliği Geliştirme Programının (MİGEP) yürütülmesi	300.000	0	300.000
<b>Genel Toplam</b>		<b>300.000</b>	<b>0</b>	<b>300.000</b>

**PERFORMANS HEDEFİ TABLOSU**

<b>İdare Adı</b>	38.03 - ORTA DOĞU TEKNİK ÜNİVERSİTESİ
<b>Amaç</b>	ARAŞTIRMA: Etkin bir kaynak geliştirme sistemi oluşturarak ve sürekli iyileştirmeyi sağlayarak etkin ARGE faaliyetleri yürütmek.
<b>Hedef</b>	Araştırma faaliyetlerinin ve çıktılarının etkisinin artırılması
<b>Performans Hedefi</b>	<b>Ekonomik ve toplumsal faydası yüksek araştırma çıktılarının artırılması</b>

Performans Göstergeleri		Ölçü Birimi	2013	2014	2015
1	Merkezlerde yürütülen ar-ge projelerinin bütçelerinin toplamı	TL	20.000.000	22.000.000	25.000.000
Merkezler tarafından yürütülen ve ulusal ve uluslararası destekli devam eden projelerin yıllık bütçesi performans göstergesi olarak kullanılacaktır.					
2	Merkezlerde yürütülen ar-ge faaliyetlerinden üretilen yayın sayısı	Sayı	140	145	150
Projelerden çıkan, merkez adresli bilimsel yayınların sayısı (makale, bildiri vb.) performans göstergesi olarak kullanılacaktır.					
3	Merkezlerin döner sermaye gelirlerinin toplamı	TL	7.000.000	8.000.000	10.000.000
Merkezler tarafından yürütülen döner sermaye proje gelirleri (yıllık) performans göstergesi olarak kullanılacaktır.					
4	Merkez altyapıları kullanılarak üretilen tezlerin sayısı	Sayı	40	45	50
Merkez altyapısı kullanılarak/ilgili lisansüstü programlarda yürütülmekte olan tez sayısı (yıllık) performans göstergesi olarak kullanılacaktır.					

Faaliyetler	Kaynak İhtiyacı		
	Bütçe	Bütçe Dışı	Toplam
1 Rektörlüğe bağlı araştırma ve uygulama merkezlerinin faaliyetleri	4.982.000	0	4.982.000
<b>Genel Toplam</b>	<b>4.982.000</b>	<b>0</b>	<b>4.982.000</b>

**PERFORMANS HEDEFİ TABLOSU**

<b>İdare Adı</b>	38.03 - ORTA DOĞU TEKNİK ÜNİVERSİTESİ
<b>Amaç</b>	ARAŞTIRMA: Etkin bir kaynak geliştirme sistemi oluşturarak ve sürekli iyileştirmeyi sağlayarak etkin ARGE faaliyetleri yürütmek.
<b>Hedef</b>	Araştırma faaliyetlerinin ve çıktılarının etkisinin artırılması
<b>Performans Hedefi</b>	<b>Bilimsel ve toplumsal faydası yüksek araştırma çıktılarının artırılması</b>

Performans Göstergeleri		Ölçü Birimi	2013	2014	2015
1	Öğretim Üyesi başına düşen uluslararası endeksli yayın sayısı	Oran	1,47	1,60	1,70
Öğretim Üyesi başına düşen uluslararası endeksli (SSCI, SCI vb.) makale sayısı performans göstergesi olarak kullanılacaktır.					
2	Öğretim üyesi başına düşen uluslararası bildiri sayısı	Oran	1,74	1,80	1,85
Öğretim üyesi başına düşen uluslararası kitap/kitapta bölüm sayısı performans göstergesi olarak kullanılacaktır.					
3	Ulusal yayın sayısı	Sayı	789	900	950
Ulusal yayın (makale, bildiri vb.) sayısı performans göstergesi olarak kullanılacaktır.					
4	Öğretim üyesi başına düşen atıf sayısı	Oran	23	25	27
Öğretim üyesi başına düşen atıf sayısı performans göstergesi olarak kullanılacaktır.					

Faaliyetler		Kaynak İhtiyacı		
		Bütçe	Bütçe Dışı	Toplam
1	Araştırma - Geliştirme Destek Programı	0	850.000	850.000
<b>Genel Toplam</b>		<b>0</b>	<b>850.000</b>	<b>850.000</b>



**PERFORMANS HEDEFİ TABLOSU**

<b>İdare Adı</b>	38.03 - ORTA DOĞU TEKNİK ÜNİVERSİTESİ
<b>Amaç</b>	ARAŞTIRMA: Etkin bir kaynak geliştirme sistemi oluşturarak ve sürekli iyileştirmeyi sağlayarak etkin ARGE faaliyetleri yürütmek.
<b>Hedef</b>	Araştırma faaliyetlerinin ve çıktılarının etkisinin artırılması
<b>Performans Hedefi</b>	<b>Sanayinin ihtiyaçlarına cevap veren araştırma faaliyetlerinin yürütülmesi</b>

Performans Göstergeleri		Ölçü Birimi	2013	2014	2015
1	Teknoloji transferi ile ilgili olarak üniversite içinde düzenlenen bilgilendirme etkinliği sayısı	Sayı	41	25	30
Teknoloji Transfer Ofisi faaliyetleri performans göstergesi olarak kullanılacaktır.					
2	Teknoloji Transferi ile ilgili olarak çalışan personele verilen eğitim süresi	Saat	503	200	350
Teknoloji Transfer Ofisi faaliyetleri performans göstergesi olarak kullanılacaktır.					

Faaliyetler	Kaynak İhtiyacı		
	Bütçe	Bütçe Dışı	Toplam
1 Teknoloji transfer faaliyetlerinin yürütülmesi	0	1.100.000	1.100.000
<b>Genel Toplam</b>	<b>0</b>	<b>1.100.000</b>	<b>1.100.000</b>

**PERFORMANS HEDEFİ TABLOSU**

<b>İdare Adı</b>	38.03 - ORTA DOĞU TEKNİK ÜNİVERSİTESİ
------------------	---------------------------------------

<b>Amaç</b>	ARAŞTIRMA: Etkin bir kaynak geliştirme sistemi oluşturarak ve sürekli iyileştirmeyi sağlayarak etkin ARGE faaliyetleri yürütmek.
<b>Hedef</b>	Araştırma faaliyetleri için kaynak yaratılması ve etkin kullanılması

<b>Performans Hedefi</b>	<b>Araştırma amaçlı fiziksel kaynakların geliştirilmesi ve etkin kullanımının sağlanması</b>
--------------------------	--

Performans Göstergeleri		Ölçü Birimi	2013	2014	2015
1	Disiplinlerarası araştırma - uygulama merkezlerinin kullanımına sunulan mekan kapasitesi	Metrekare	28.750	29.000	29.250
Disiplinlerarası araştırma potansiyelini artırmak ve mükemmeliyet merkezlerinin mekan sorunlarını çözmek amacıyla "Araştırma Parkı", vb. binaların yapılması planlanmaktadır. Bu kapsamda büyük ölçekli projeler ve merkezlerin kullanımına sunulan yeni mekan kapasitesi (m2) performans göstergesidir.					
2	Merkezi Laboratuvar birimlerinde analizi yapılan ODTÜ içi örnek sayısı	Sayı	5.566	4.500	6.000
Merkezi Laboratuvar birimlerinde analizi yapılan ODTÜ içi (bölümler, merkezler vb. gelen) örnek sayısı performans göstergesi olarak kullanılacaktır.					
3	Merkezi Laboratuvar birimlerinde analizi yapılan ODTÜ dışı örnek sayısı	Sayı	6.210	6.500	7.000
Merkezi Laboratuvar birimlerinde analizi yapılan ODTÜ dışı (diğer üniversiteler, kurumlar, sanayi vb.) örnek sayısı performans göstergesi olarak kullanılacaktır.					

Faaliyetler	Kaynak İhtiyacı			
	Bütçe	Bütçe Dışı	Toplam	
1	Araştırma Merkezleri için yeni mekanların yaratılması (Ek hizmet binaları, Araştırma Parkı vb.)	12.000.000	0	12.000.000
2	Merkezi Laboratuvar faaliyetleri	423.000	0	423.000
<b>Genel Toplam</b>	<b>12.423.000</b>	<b>0</b>	<b>12.423.000</b>	

**PERFORMANS HEDEFİ TABLOSU**

<b>İdare Adı</b>	38.03 - ORTA DOĞU TEKNİK ÜNİVERSİTESİ
------------------	---------------------------------------

<b>Amaç</b>	ARAŞTIRMA: Etkin bir kaynak geliştirme sistemi oluşturarak ve sürekli iyileştirmeyi sağlayarak etkin ARGE faaliyetleri yürütmek.
<b>Hedef</b>	Araştırma faaliyetleri için kaynak yaratılması ve etkin kullanılması

<b>Performans Hedefi</b>	<b>Araştırma amaçlı finansal kaynakların geliştirilmesi</b>
--------------------------	---

Performans Göstergeleri		Ölçü Birimi	2013	2014	2015
1	Uluslararası proje geliştirme amaçlı verilen destek miktarı	TL	140.000	290.000	330.000
Araştırma amaçlı finansal kaynakların geliştirilerek uluslararası projelerin geliştirilmesi amacıyla öğretim üyeleri desteklenecektir. Bu amaçla verilen destek miktarı (yıllık) performans göstergesi olarak kullanılacaktır.					
2	Uluslararası proje geliştirme amaçlı verilen destekten yararlanan araştırmacı sayısı	Sayı	31	47	50
Araştırma amaçlı finansal kaynakların geliştirilerek uluslararası projelerin geliştirilmesi amacıyla öğretim üyeleri desteklenecektir. Bu kapsamda desteklenen öğretim üyesi sayısı performans göstergesi olarak kullanılacaktır.					

Faaliyetler		Kaynak İhtiyacı		
		Bütçe	Bütçe Dışı	Toplam
1	Araştırmacılara uluslararası proje geliştirme ve yürütme desteği verilmesi	0	330.000	330.000
<b>Genel Toplam</b>		<b>0</b>	<b>330.000</b>	<b>330.000</b>

**PERFORMANS HEDEFİ TABLOSU**

<b>İdare Adı</b>	38.03 - ORTA DOĞU TEKNİK ÜNİVERSİTESİ
------------------	---------------------------------------

<b>Amaç</b>	ARAŞTIRMA: Etkin bir kaynak geliştirme sistemi oluşturularak ve sürekli iyileştirmeyi sağlayarak etkin ARGE faaliyetleri yürütmek.
<b>Hedef</b>	Araştırma faaliyetleri için kaynak yaratılması ve etkin kullanılması

<b>Performans Hedefi</b>	<b>Araştırma amaçlı finansal kaynakların geliştirilmesi</b>
--------------------------	---

Performans Göstergeleri		Ölçü Birimi	2013	2014	2015
1	Üniversite tarafından desteklenen BAP 1 projelerinin sayısı	Sayı	338	350	370
Araştırma amaçlı finansal kaynakların geliştirilerek üniversitemizde yürütülen BAP-1 projelerinin etkinliği artırılabacaktır. Bu projelerin sayısı performans göstergesi olarak kullanılacaktır.					
2	Üniversite tarafından desteklenen BAP 1 projelerinin toplam bütçesi	TL	4.076.100	4.044.800	5.125.000
Araştırma amaçlı finansal kaynakların geliştirilerek üniversitemizde yürütülen BAP-1 projelerinin etkinliği artırılabacaktır. Bu projelerin bütçesi (yıllık) performans göstergesi olarak kullanılacaktır.					
3	BAP1 projelerinden kaynaklanan bilimsel yayın sayısı	Sayı	95	100	110
Araştırma amaçlı finansal kaynakların geliştirilerek üniversitemizde yürütülen BAP-1 projelerinin etkinliği artırılabacaktır. Bu projelerden kaynaklanan bilimsel yayın (makale, bildiri, kitapta bölüm vb.) sayısı performans göstergesi olacaktır.					
4	BAP1 kaynaklarından doğrudan desteklenen tez sayısı	Sayı	290	310	320
Araştırma amaçlı finansal kaynakların geliştirilerek üniversitemizde yürütülen BAP-1 projelerinin etkinliği artırılabacaktır. Bu projeler kapsamında desteklenen tez (y.lisans ve doktora) sayısı performans göstergesi olarak kullanılacaktır.					

Faaliyetler		Kaynak İhtiyacı		
		Bütçe	Bütçe Dışı	Toplam
1	BAP -1 Programının yürütülmesi	5.125.000	0	5.125.000
<b>Genel Toplam</b>		<b>5.125.000</b>	<b>0</b>	<b>5.125.000</b>

**PERFORMANS HEDEFİ TABLOSU**

<b>İdare Adı</b>	38.03 - ORTA DOĞU TEKNİK ÜNİVERSİTESİ
------------------	---------------------------------------

<b>Amaç</b>	ARAŞTIRMA: Etkin bir kaynak geliştirme sistemi oluşturarak ve sürekli iyileştirmeyi sağlayarak etkin ARGE faaliyetleri yürütmek.
<b>Hedef</b>	Araştırma faaliyetleri için kaynak yaratılması ve etkin kullanılması

<b>Performans Hedefi</b>	<b>Araştırma amaçlı finansal kaynakların geliştirilmesi</b>
--------------------------	---

Performans Göstergeleri		Ölçü Birimi	2013	2014	2015
1	Yürütülen Döner Sermaye proje ve danışmanlık sayısı	Sayı	1.367	1.500	1.600
Araştırma amaçlı finansal kaynakların geliştirilerek üniversitemizde yürütülen Döner Sermaye projelerinin (proje ve danışmanlık) sayısı artırılabilecektir.					

Faaliyetler		Kaynak İhtiyacı		
		Bütçe	Bütçe Dışı	Toplam
1	Döner Sermaye projelerinin yürütülmesi	0	27.500.000	27.500.000
<b>Genel Toplam</b>		<b>0</b>	<b>27.500.000</b>	<b>27.500.000</b>

**PERFORMANS HEDEFİ TABLOSU**

<b>İdare Adı</b>	38.03 - ORTA DOĞU TEKNİK ÜNİVERSİTESİ
------------------	---------------------------------------

<b>Amaç</b>	ARAŞTIRMA: Etkin bir kaynak geliştirme sistemi oluşturarak ve sürekli iyileştirmeyi sağlayarak etkin ARGE faaliyetleri yürütmek.
<b>Hedef</b>	Araştırma faaliyetleri için kaynak yaratılması ve etkin kullanılması

<b>Performans Hedefi</b>	<b>Araştırma amaçlı finansal kaynakların geliştirilmesi</b>
--------------------------	---

Performans Göstergeleri		Ölçü Birimi	2013	2014	2015
1	TÜBİTAK destekli proje sayısı	Sayı	335	360	375
TÜBİTAK tarafından desteklenen projelerin (TÜBİTAK'ın BİDEB dışındaki tüm destek programları) sayısı performans göstergesidir.					
2	TÜBİTAK destekli projelerden yıllık harcama miktarı	TL	10.680.000	15.000.000	18.000.000
TÜBİTAK tarafından desteklenen projelerin (TÜBİTAK'ın BİDEB dışındaki tüm destek programları) yıllık harcama tutarları performans göstergesidir.					
3	SAN-TEZ proje sayısı	Sayı	57	60	70
Yıl içinde devam eden SAN-TEZ projelerinin sayısı performans göstergesidir.					
4	SAN-TEZ destekli projelerden yıllık harcama miktarı	TL	6.900.000	8.000.000	9.200.000
Devam eden SAN-TEZ projelerinin yıllık harcama tutarları performans göstergesidir.					
5	Toplam ulusal destekli proje sayısı	Sayı	2.120	2.200	2.260
Farklı ulusal kurumlar tarafından desteklenen (Kalkınma Bakanlığı, TÜBİTAK, TÜBA, Kalkınma Ajansı, Bakanlıklar vb.) projelerin sayısı performans göstergesidir.					
6	Toplam ulusal destekli projelerden yıllık harcama miktarı	TL	68.000.000	75.000.000	80.000.000
Farklı ulusal kurumlar tarafından desteklenen (Kalkınma Bakanlığı, TÜBİTAK, TÜBA, Kalkınma Ajansı, Bakanlıklar vb.) projelerin yıllık harcama tutarları performans göstergesidir.					

Faaliyetler		Kaynak İhtiyacı		
		Bütçe	Bütçe Dışı	Toplam
1	Ulusal Ar-Ge projelerinin yürütülmesi (Döner Sermaye projeleri dahil)	6.000.000	80.000.000	86.000.000
<b>Genel Toplam</b>		<b>6.000.000</b>	<b>80.000.000</b>	<b>86.000.000</b>

**PERFORMANS HEDEFİ TABLOSU**

<b>İdare Adı</b>	38.03 - ORTA DOĞU TEKNİK ÜNİVERSİTESİ
<b>Amaç</b>	ARAŞTIRMA: Etkin bir kaynak geliştirme sistemi oluşturarak ve sürekli iyileştirmeyi sağlayarak etkin ARGE faaliyetleri yürütmek.
<b>Hedef</b>	Araştırma faaliyetleri için kaynak yaratılması ve etkin kullanılması
<b>Performans Hedefi</b>	<b>Araştırma amaçlı finansal kaynakların geliştirilmesi</b>

Performans Göstergeleri		Ölçü Birimi	2013	2014	2015
1	Yürütülmekte olan uluslararası araştırma projelerinin sayısı	Sayı	51	60	65
Uluslararası kuruluşlar tarafından desteklenen (AB Çerçeve Programları, NATO, UNDP vb.) projelerin sayısı performans göstergesidir.					
2	Uluslararası destekli projelerden yıllık harcama miktarı	TL	13.500.000	15.000.000	18.000.000
Uluslararası kuruluşlar tarafından desteklenen (AB Çerçeve Programları, NATO, UNDP vb.) projelerin yıllık harcama tutarları performans göstergesidir.					

Faaliyetler		Kaynak İhtiyacı		
		Bütçe	Bütçe Dışı	Toplam
1	Uluslararası Ar-Ge projelerin yürütülmesi	0	18.000.000	18.000.000
<b>Genel Toplam</b>		<b>0</b>	<b>18.000.000</b>	<b>18.000.000</b>



## PERFORMANS HEDEFİ TABLOSU

<b>İdare Adı</b>	38.03 - ORTA DOĞU TEKNİK ÜNİVERSİTESİ
<b>Amaç</b>	ARAŞTIRMA: Etkin bir kaynak geliştirme sistemi oluşturarak ve sürekli iyileştirmeyi sağlayarak etkin ARGE faaliyetleri yürütmek.
<b>Hedef</b>	Araştırma faaliyetleri için kaynak yaratılması ve etkin kullanılması
<b>Performans Hedefi</b>	<b>İnsan kaynaklarının geliştirilmesi</b>

Performans Göstergeleri		Ölçü Birimi	2013	2014	2015
1	Sanayi için Araştırmacı Yetiştirme Programındaki (SAYP) araştırmacı sayısı	Sayı	27	39	45
Sanayi için Araştırmacı Yetiştirme Programı (SAYP) ile Üniversitemizde yapılan lisansüstü tezlerin, sanayinin ihtiyaçlarına yönelik olarak gerçekleştirilmesinin sağlanması ve öncelikli alanlarda üniversite-sanayi işbirliğinin artırılması hedeflenmektedir. Bu programa katılan/devam etmekte olan araştırmacı sayısı (lisansüstü öğrenci sayısı) performans göstergesi olarak kullanılacaktır.					

Faaliyetler		Kaynak İhtiyacı		
		Bütçe	Bütçe Dışı	Toplam
1	Sanayi için Araştırmacı Yetiştirme Programının (SAYP) yürütülmesi	0	3.300.000	3.300.000
<b>Genel Toplam</b>		<b>0</b>	<b>3.300.000</b>	<b>3.300.000</b>



**PERFORMANS HEDEFİ TABLOSU**

<b>İdare Adı</b>	38.03 - ORTA DOĞU TEKNİK ÜNİVERSİTESİ
<b>Amaç</b>	ARAŞTIRMA: Etkin bir kaynak geliştirme sistemi oluşturarak ve sürekli iyileştirmeyi sağlayarak etkin ARGE faaliyetleri yürütmek.
<b>Hedef</b>	Araştırma faaliyetleri için kaynak yaratılması ve etkin kullanılması
<b>Performans Hedefi</b>	<b>İnsan kaynaklarının geliştirilmesi</b>

Performans Göstergeleri		Ölçü Birimi	2013	2014	2015
1	YÖK destekli ÖYP'ye devam eden lisansüstü öğrenci sayısı	Sayı	235	240	260
Öğretim Üyesi Yetiştirme Programı YÖK koordinasyonu ile yürütülmeye devam edilmektedir. ÖYP-YÖK kapsamında lisansüstü eğitime devam eden öğrenci sayısı performans göstergesi olarak kullanılacaktır.					
2	Kalkınma Bakanlığının desteklediği ÖYP'den mezun olan toplam öğrenci sayısı	Sayı	416	450	500
Öğretim Üyesi Yetiştirme Programında Kalkınma Bakanlığı desteği ile devam eden öğrencilerimiz mezun olmaktadır. 2010 yılından sonra bu programa öğrenci kabul edilmemektedir. Programdan mezun olan öğrencilerin sayısı (toplam mezun) performans göstergesi olarak kullanılacaktır.					

Faaliyetler	Kaynak İhtiyacı		
	Bütçe	Bütçe Dışı	Toplam
1 Öğretim Üyesi Yetiştirme Programlarının (ÖYP) yürütülmesi	4.300.000	1.000.000	5.300.000
<b>Genel Toplam</b>	<b>4.300.000</b>	<b>1.000.000</b>	<b>5.300.000</b>

**PERFORMANS HEDEFİ TABLOSU**

<b>İdare Adı</b>	38.03 - ORTA DOĞU TEKNİK ÜNİVERSİTESİ
------------------	---------------------------------------

<b>Amaç</b>	TOPLUMSAL HİZMET: Yeni ve yaratıcı uygulamalar geliştirerek toplumun öncelikli sorunlarının çözümüne katkı sağlayacak mekanizma ve faaliyetler geliştirmek ve deneyimleri paylaşmak.
<b>Hedef</b>	Toplumun öncelikli sorunlarının çözümüne yönelik konularda eğitim, araştırma ve uygulama faaliyetlerinin yürütülmesi

<b>Performans Hedefi</b>	<b>Derslerin diğer yükseköğretim kurumları ile paylaşılması için açık ders materyali geliştirilmesi</b>
--------------------------	---

Performans Göstergeleri		Ölçü Birimi	2013	2014	2015
1	ODTU Açık Ders Malzemesi uygulamasına eklenen ders sayısı	Sayı	8	5	10
ODTÜ Açık Ders Malzemesi uygulamasına yeni eklenen ders sayısı performans göstergesi olarak kullanılacaktır.					
2	ODTU Açık Ders Malzemesi web sitesine giren ziyaretçi sayısı	Sayı	70.000	130.000	140.000
ODTÜ Açık Ders Malzemesi web sitesine giren yıllık ziyaretçi sayısı performans göstergesi olarak kullanılacaktır.					

Faaliyetler		Kaynak İhtiyacı		
		Bütçe	Bütçe Dışı	Toplam
1	ODTÜ Açık Ders Malzemesi (Open Courseware - <a href="http://ocw.metu.edu.tr/">http://ocw.metu.edu.tr/</a> ) uygulamasının genişletilmesi ve yaygınlaştırılması	50.000	0	50.000
<b>Genel Toplam</b>		<b>50.000</b>	<b>0</b>	<b>50.000</b>

**PERFORMANS HEDEFİ TABLOSU**

<b>İdare Adı</b>	38.03 - ORTA DOĞU TEKNİK ÜNİVERSİTESİ
<b>Amaç</b>	TOPLUMSAL HİZMET: Yeni ve yaratıcı uygulamalar geliştirerek toplumun öncelikli sorunlarının çözümüne katkı sağlayacak mekanizma ve faaliyetler geliştirmek ve deneyimleri paylaşmak.
<b>Hedef</b>	Toplumun öncelikli sorunlarının çözümüne yönelik konularda eğitim, araştırma ve uygulama faaliyetlerinin yürütülmesi
<b>Performans Hedefi</b>	<b>Eğitim program ve faaliyetlerinin toplumsal hizmet boyutunu geliştirecek şekilde düzenlenmesi</b>

Performans Göstergeleri		Ölçü Birimi	2013	2014	2015
1	ODTÜ Toplum Üniversitesi yapısının oluşturulması	Sayı	0	0	1
Toplum Üniversitesi kurularak, üniversitede yürütülen topluma erişim faaliyetlerinin tek bir program altında toplanması planlanmaktadır. Bu programın oluşturulup, faaliyetlerine başlayıp başlamaması performans göstergesi olarak tanımlanmıştır.					

Faaliyetler		Kaynak İhtiyacı		
		Bütçe	Bütçe Dışı	Toplam
1	ODTÜ Toplum Üniversitesi yapısının oluşturulması	100.000	0	100.000
<b>Genel Toplam</b>		<b>100.000</b>	<b>0</b>	<b>100.000</b>

**PERFORMANS HEDEFİ TABLOSU**

<b>İdare Adı</b>	38.03 - ORTA DOĞU TEKNİK ÜNİVERSİTESİ
<b>Amaç</b>	TOPLUMSAL HİZMET: Yeni ve yaratıcı uygulamalar geliştirerek toplumun öncelikli sorunlarının çözümüne katkı sağlayacak mekanizma ve faaliyetler geliştirmek ve deneyimleri paylaşmak.
<b>Hedef</b>	Toplumun öncelikli sorunlarının çözümüne yönelik konularda eğitim, araştırma ve uygulama faaliyetlerinin yürütülmesi
<b>Performans Hedefi</b>	<b>Toplumsal hizmet kapsamındaki araştırma ve uygulama faaliyetlerinin geliştirilmesi</b>

Performans Göstergeleri		Ölçü Birimi	2013	2014	2015
1	Toplumsal Hizmet/Sorumluluk Fonu (THF)'nin oluşturulması	Sayı	0	0	1
ODTÜ Toplumsal Hizmet/ Sorumluluk Fonu oluşturularak öğretim üyeleri ve öğrencilerin toplumsal hizmet alanındaki etkinlikleri/ projeleri desteklenmeye başlanacaktır. Bu fonun yıl içinde oluşturulmuş olması (esas ve usullerinin belirlenerek, proje çağrısına çıkmış olması) performans göstergesi olarak kullanılacaktır.					

Faaliyetler		Kaynak İhtiyacı		
		Bütçe	Bütçe Dışı	Toplam
1	Toplumsal Hizmet/Sorumluluk Fonu (THF)'nin oluşturulması	150.000	0	150.000
<b>Genel Toplam</b>		<b>150.000</b>	<b>0</b>	<b>150.000</b>

**PERFORMANS HEDEFİ TABLOSU**

<b>İdare Adı</b>	38.03 - ORTA DOĞU TEKNİK ÜNİVERSİTESİ
------------------	---------------------------------------

<b>Amaç</b>	TOPLUMSAL HİZMET: Yeni ve yaratıcı uygulamalar geliştirerek toplumun öncelikli sorunlarının çözümüne katkı sağlayacak mekanizma ve faaliyetler geliştirmek ve deneyimleri paylaşmak.
<b>Hedef</b>	Bilim ve teknoloji ile ilgili konuların topluma iletilmesi için mekanizma ve faaliyetlerin geliştirilmesi

<b>Performans Hedefi</b>	<b>Topluma Erişim Faaliyetlerinin artırılması</b>
--------------------------	---

Performans Göstergeleri		Ölçü Birimi	2013	2014	2015
1	Bilim ve Teknoloji Müzesi ve Uygulamalı Bilim Merkezi ziyaretçi sayısı (yıllık toplam)	Sayı	10.363	15.000	16.000
Toplum ve Bilim Merkezi altında faaliyet gösteren Bilim ve Teknoloji Müzesini ziyaret eden kişi sayısı (yıllık) performans göstergesi olarak kullanılacaktır.					

Faaliyetler		Kaynak İhtiyacı		
		Bütçe	Bütçe Dışı	Toplam
1	Toplum ve Bilim Merkezinin faaliyetleri	100.000	0	100.000
<b>Genel Toplam</b>		<b>100.000</b>	<b>0</b>	<b>100.000</b>

**PERFORMANS HEDEFİ TABLOSU**

<b>İdare Adı</b>	38.03 - ORTA DOĞU TEKNİK ÜNİVERSİTESİ
<b>Amaç</b>	KURUMSAL GELİŞİM: Kurumsal yönetim süreçlerini iyileştirmek; kurumsal altyapı ve mekanların değişen ve gelişen gereksinimlere uygun olarak genişletmek ve geliştirmek.
<b>Hedef</b>	Kurumsal altyapının ve mekanların geliştirilmesi
<b>Performans Hedefi</b>	<b>Yerleşke fiziksel alt yapı ve üst yapı yeterliliğinin geliştirilmesi</b>

Performans Göstergeleri		Ölçü Birimi	2013	2014	2015
1	Sürdürülebilir ODTÜ projesi çerçevesinde başlatılan alt proje sayısı	Sayı	4	3	5
ODTÜ'nün örnek bir sürdürülebilir kampusa sahip olabilmesi için başlatılan çevresel, toplumsal ve ekonomik sürdürülebilirlik çalışmaları "Sürdürülebilir ODTÜ Projesi" kapsamında geliştirilmektedir. Bu kapsamda başlatılan alt-proje sayısı performans göstergesi olacaktır.					
2	Yapı İşleri Teknik Daire Başkanlığı tarafından gerçekleştirilen yapım-onarım sayısı	Sayı	29	40	45
Yapı İşleri Teknik Daire Başkanlığı tarafından yapılan bakım-onarım faaliyetlerinin sayısı performans göstergesidir.					
3	Yenilenen çatı alanı	Metrekare	4.500	4.876	4.500
Bütün binaların, enerji verimliliği açısından incelenerek bir plan dahilinde düzenlemeler yapılacaktır. Yenilenen çatı alanı dahil ısı verimliliği artırılan mekan alanı (m2) performans göstergesidir.					
4	Engelsiz ODTÜ kapsamında tasarlanan/ inşa edilen mekan sayısı	Sayı	6	11	10
Kampus fiziksel ortamının ve ulaşım olanaklarının engelli öğrencilerin erişebilirliğine uygun olarak düzenlenmesi kapsamındaki etkinlikler Engelsiz ODTÜ Ofisi tarafından koordine edilecektir. Bu kapsamda yenilenen ve/veya tasarlanan mekan sayısı performans göstergesi olacaktır.					
5	İnşaatı gerçekleştirilen Rektörlük ek bina alanı	Metrekare	0	0	4.500
Daha etkin hizmet verilmesi amacıyla inşaatı gerçekleştirilen Rektörlük ek bina alanı performans göstergesi olarak kullanılacaktır.					

Faaliyetler		Kaynak İhtiyacı		
		Bütçe	Bütçe Dışı	Toplam
1	Sürdürülebilir ODTÜ Projesine etkinlik kazandırılması	400.000	0	400.000
2	Bakım-Onarım faaliyetleri (Çatılar dışında)	1.500.000	0	1.500.000
3	Çatı Yenilemeleri ile Isı Merkezinin Yenilenmesi	2.500.000	0	2.500.000
4	Engelsiz ODTÜ Ofisinin faaliyetlerinin yürütülmesi	75.000	0	75.000
5	Rektörlük ek bina yapımı	2.550.000	0	2.550.000
<b>Genel Toplam</b>		<b>7.025.000</b>	<b>0</b>	<b>7.025.000</b>

**PERFORMANS HEDEFİ TABLOSU**

<b>İdare Adı</b>	38.03 - ORTA DOĞU TEKNİK ÜNİVERSİTESİ
<b>Amaç</b>	KURUMSAL GELİŞİM: Kurumsal yönetim süreçlerini iyileştirmek; kurumsal altyapı ve mekanların değişen ve gelişen gereksinimlere uygun olarak genişletmek ve geliştirmek.
<b>Hedef</b>	Üniversitedeki kurumsal yönetim süreçlerinin iyileştirilmesi
<b>Performans Hedefi</b>	<b>Bilgi teknolojilerinin (BT) kaldıraç etkisinden yararlanarak, üniversitenin kurumsal yönetim kalitesinin her alanda artırılması</b>

Performans Göstergeleri		Ölçü Birimi	2013	2014	2015
1	BBS projesi çerçevesinde tanımlanmış ve iyileştirme yapılmış süreç sayısı	Sayı	6	6	10
Bütünleşik Bilgi/ Bilişim Sistemi ile Üniversitedeki tüm bilgi ve hizmetlerin bütünleşik bir şekilde çalıştırılması sağlanacaktır. Bu kapsamda tanımlanmış veya iyileştirme yapılmış süreç sayısı performans göstergesidir.					

Faaliyetler		Kaynak İhtiyacı		
		Bütçe	Bütçe Dışı	Toplam
1	Bütünleşik Bilgi Sistemi (BBS) projesinin aşamalandırılarak sürdürülmesi	3.000.000	0	3.000.000
<b>Genel Toplam</b>		<b>3.000.000</b>	<b>0</b>	<b>3.000.000</b>

**PERFORMANS HEDEFİ TABLOSU**

<b>İdare Adı</b>	38.03 - ORTA DOĞU TEKNİK ÜNİVERSİTESİ
<b>Amaç</b>	KURUMSAL GELİŞİM: Kurumsal yönetim süreçlerini iyileştirmek; kurumsal altyapı ve mekanların değişen ve gelişen gereksinimlere uygun olarak genişletmek ve geliştirmek.
<b>Hedef</b>	Üniversitedeki kurumsal yönetim süreçlerinin iyileştirilmesi
<b>Performans Hedefi</b>	<b>Kurumsal iletişim ve tanıtım ile ilgili hizmetlerin geliştirilmesi</b>

Performans Göstergeleri		Ölçü Birimi	2013	2014	2015
1	Katılınan/düzenlenen Tanıtım Fuarı sayısı	Sayı	35	20	20
Yurt içi ve yurt dışı üniversite tanıtım fuarlarına aktif katılım sağlanmaktadır. Bu fuarların sayısı performans göstergesidir.					
2	Yenilenen web sayfası sayısı	Sayı	131	160	160
Bölüm birimlere ait her yıl yenilenen web sayfası sayısı performans göstergesi olarak kullanılacaktır.					
3	Hazırlanan tanıtım malzemesi sayısı (basılı/dijital)	Sayı	75	85	90
Yeni hazırlanan veya güncellenen tanıtıcı materyallerin sayısı (basılı/dijital) performans göstergesi olarak kullanılacaktır.					

Faaliyetler		Kaynak İhtiyacı		
		Bütçe	Bütçe Dışı	Toplam
1	Kurumsal İletişim Ofisi faaliyetleri	90.000	0	90.000
<b>Genel Toplam</b>		<b>90.000</b>	<b>0</b>	<b>90.000</b>



**PERFORMANS HEDEFİ TABLOSU**

<b>İdare Adı</b>	38.03 - ORTA DOĞU TEKNİK ÜNİVERSİTESİ
<b>Amaç</b>	KURUMSAL GELİŞİM: Kurumsal yönetim süreçlerini iyileştirmek; kurumsal altyapı ve mekanların değişen ve gelişen gereksinimlere uygun olarak genişletmek ve geliştirmek.
<b>Hedef</b>	Üniversitedeki kurumsal yönetim süreçlerinin iyileştirilmesi
<b>Performans Hedefi</b>	<b>Kurumsal performans ölçüm ve değerlendirme süreçlerinin iyileştirilmesi</b>

Performans Göstergeleri		Ölçü Birimi	2013	2014	2015
1	Kurumsal Gelişim ve Planlama Ofisi tarafından katkı verilen rapor/proje sayısı	Sayı	21	25	28
Kurumsal Gelişim ve Planlama Ofisi kurumsal performans ölçüm ve değerlendirme süreçlerinin etkinleştirilmesi amacıyla kurulmuştur. Bu ofisin katkı verdiği doküman (ODTÜ içi ve dışı için hazırlanan raporlar vb.) ve proje/program sayıları performans göstergesi olarak kullanılacaktır.					

Faaliyetler		Kaynak İhtiyacı		
		Bütçe	Bütçe Dışı	Toplam
1	Kurumsal Gelişim ve Planlama Ofisi faaliyetlerinin yürütülmesi	110.000	0	110.000
<b>Genel Toplam</b>		<b>110.000</b>	<b>0</b>	<b>110.000</b>

**PERFORMANS HEDEFİ TABLOSU**

<b>İdare Adı</b>	38.03 - ORTA DOĞU TEKNİK ÜNİVERSİTESİ
<b>Amaç</b>	KURUMSAL GELİŞİM: Kurumsal yönetim süreçlerini iyileştirmek; kurumsal altyapı ve mekanların değişen ve gelişen gereksinimlere uygun olarak genişletmek ve geliştirmek.
<b>Hedef</b>	Üniversitedeki kurumsal yönetim süreçlerinin iyileştirilmesi
<b>Performans Hedefi</b>	<b>İhtiyaç duyulan alanlarda uzmanlaşmış birimler kurulması</b>

Performans Göstergeleri		Ölçü Birimi	2013	2014	2015
1	Kurumsal Tarih Ofisi'nin kurulması	Sayı	0	0	1
Üniversitenin tarihi, değerleri, kültürel gelişimi ile ilgili olarak yazılı ve görsel dokümanların (kitap, kısa film, vb.) koruma altına alınmasını sağlamak ve bu konuda yapılacak çalışma ve araştırmaları desteklemek üzere "ODTÜ Kurumsal Tarih Ofisi" nin kurulması ve faaliyetlerine başlaması performans kriteridir.					
2	Yükseköğretim Çalışmaları Ofisi'nin kurulması	Sayı	0	0	1
Yükseköğretim alanındaki araştırmalara süreklilik kazandırmak amacıyla Yükseköğretim Çalışmaları Ofisi kurulacaktır. Bu birimin kurulup faaliyetlerine başlaması performans göstergesi olacaktır.					

Faaliyetler	Kaynak İhtiyacı		
	Bütçe	Bütçe Dışı	Toplam
1 Kurumsal Tarih Ofisinin kurulması ve işlerlik kazanması	100.000	0	100.000
2 Yükseköğretim Çalışmaları Ofisinin kurulması ve işlerlik kazanması	75.000	0	75.000
<b>Genel Toplam</b>	<b>175.000</b>	<b>0</b>	<b>175.000</b>

**PERFORMANS HEDEFİ TABLOSU**

<b>İdare Adı</b>	38.03 - ORTA DOĞU TEKNİK ÜNİVERSİTESİ
<b>Amaç</b>	KURUMSAL GELİŞİM: Kurumsal yönetim süreçlerini iyileştirmek; kurumsal altyapı ve mekanların değişen ve gelişen gereksinimlere uygun olarak genişletmek ve geliştirmek.
<b>Hedef</b>	Üniversitedeki kurumsal yönetim süreçlerinin iyileştirilmesi
<b>Performans Hedefi</b>	<b>Kurumsal öğrenmenin ve yenilikçiliğin desteklenmesi</b>

Performans Göstergeleri		Ölçü Birimi	2013	2014	2015
1	Inovasyon/Yenilik Fonu'nun oluşturulması	Sayı	0	0	1
"ODTÜ İnovasyon Fonu" oluşturularak eğitim, araştırma, toplumsal hizmet ve yönetimde yeniliklerin desteklenmesi hedeflenmektedir. Bu fonun oluşturulması (proje çağrısına çıkılması) performans göstergesidir.					

Faaliyetler		Kaynak İhtiyacı		
		Bütçe	Bütçe Dışı	Toplam
1	İnovasyon/Yenilik Fonuna etkinlik kazandırılması	1.300.000	0	1.300.000
<b>Genel Toplam</b>		<b>1.300.000</b>	<b>0</b>	<b>1.300.000</b>

**PERFORMANS HEDEFİ TABLOSU**

<b>İdare Adı</b>	38.03 - ORTA DOĞU TEKNİK ÜNİVERSİTESİ
<b>Amaç</b>	İNSAN GÜCÜ: ODTÜ öğrencilerinin akademik başarısı, sosyal ve kişisel gelişimi için sağlanan olanakları geliştirmek ve akademik ve idari insan gücünün gelişimini desteklemek.
<b>Hedef</b>	Öğrencilerin akademik başarısı, sosyal ve kişisel gelişimi için sağlanan olanakların geliştirilmesi
<b>Performans Hedefi</b>	<b>Öğrencilerin barınma, beslenme, spor ve ulaşım olanaklarının iyileştirilmesi</b>

Performans Göstergeleri		Ölçü Birimi	2013	2014	2015
1	Yemekhane hizmetlerinden yararlanan öğrenci oranı	Oran	14	15	17
Yemekhane hizmetlerinden yararlanan öğrencilerin tüm öğrencilere oranı performans göstergesi olarak kullanılacaktır.					
2	Öğrencilere verilen yıllık tabldot/alakart sayısı	Sayı	710.200	750.000	800.000
Öğrencilere verilen yıllık tabldot ve alakart sayısı performans göstergesi olarak kullanılacaktır.					

Faaliyetler		Kaynak İhtiyacı		
		Bütçe	Bütçe Dışı	Toplam
1	Kafeterya hizmetlerinin yaygınlaştırılması	7.539.000	0	7.539.000
<b>Genel Toplam</b>		<b>7.539.000</b>	<b>0</b>	<b>7.539.000</b>

**PERFORMANS HEDEFİ TABLOSU**

<b>İdare Adı</b>	38.03 - ORTA DOĞU TEKNİK ÜNİVERSİTESİ
<b>Amaç</b>	İNSAN GÜCÜ: ODTÜ öğrencilerinin akademik başarısı, sosyal ve kişisel gelişimi için sağlanan olanakları geliştirmek ve akademik ve idari insan gücünün gelişimini desteklemek.
<b>Hedef</b>	Öğrencilerin akademik başarısı, sosyal ve kişisel gelişimi için sağlanan olanakların geliştirilmesi
<b>Performans Hedefi</b>	<b>Öğrencilerin barınma, beslenme, spor ve ulaşım olanaklarının iyileştirilmesi</b>

Performans Göstergeleri		Ölçü Birimi	2013	2014	2015
1	Yenilenen lisans yurt sayısı	Sayı	3	1	2
Yurtlardaki yaşam standartlarının iyileştirilmesi amacıyla yurt binaları belirli bir program dahilinde yenilenmektedir. Yıl içinde yenilenen lisans yurt sayısı performans göstergesidir. Mevcut bütçe ve zaman uygunluğuna göre başka yurtların da tadilatı planlanmaktadır.					

Faaliyetler		Kaynak İhtiyacı		
		Bütçe	Bütçe Dışı	Toplam
1	Yurt yenileme faaliyeti	6.398.000	0	6.398.000
<b>Genel Toplam</b>		<b>6.398.000</b>	<b>0</b>	<b>6.398.000</b>

**PERFORMANS HEDEFİ TABLOSU**

<b>İdare Adı</b>	38.03 - ORTA DOĞU TEKNİK ÜNİVERSİTESİ
<b>Amaç</b>	İNSAN GÜCÜ: ODTÜ öğrencilerinin akademik başarısı, sosyal ve kişisel gelişimi için sağlanan olanakları geliştirmek ve akademik ve idari insan gücünün gelişimini desteklemek.
<b>Hedef</b>	Öğrencilerin akademik başarısı, sosyal ve kişisel gelişimi için sağlanan olanakların geliştirilmesi
<b>Performans Hedefi</b>	<b>Öğrencilerin barınma, beslenme, spor ve ulaşım olanaklarının iyileştirilmesi</b>

Performans Göstergeleri		Ölçü Birimi	2013	2014	2015
1	İyileştirilme yapılan spor tesisi sayısı	Sayı	0	3	2
Öğrencilerimizin yararlandığı, iyileştirilen spor tesislerinin sayısı gösterge olarak kullanılacaktır.					
2	Yeni yapılan spor tesisi sayısı	Sayı	0	0	1
Öğrencilerimizin yararlanacağı, yeni spor tesislerinin sayısı gösterge olarak kullanılacaktır.					

Faaliyetler	Kaynak İhtiyacı		
	Bütçe	Bütçe Dışı	Toplam
1 Spor tesislerinin iyileştirilmesi	500.000	0	500.000
2 Yeni spor tesisi yapımı	1.000.000	0	1.000.000
<b>Genel Toplam</b>	<b>1.500.000</b>	<b>0</b>	<b>1.500.000</b>

**PERFORMANS HEDEFİ TABLOSU**

<b>İdare Adı</b>	38.03 - ORTA DOĞU TEKNİK ÜNİVERSİTESİ
<b>Amaç</b>	İNSAN GÜCÜ: ODTÜ öğrencilerinin akademik başarısı, sosyal ve kişisel gelişimi için sağlanan olanakları geliştirmek ve akademik ve idari insan gücünün gelişimini desteklemek.
<b>Hedef</b>	Akademik ve idari insan gücünün gelişiminin desteklenmesi
<b>Performans Hedefi</b>	<b>Araştırmacı motivasyonunun ve bilgilendirilmesinin artırılması</b>

Performans Göstergeleri		Ölçü Birimi	2013	2014	2015
1	AGEP'e katılan öğretim üyesi sayısı	Sayı	44	27	25
ODTÜ Öğretim elemanlarının bilgilendirilmeleri ve gelişimleri için verilen destekler "Akademik Gelişim Programı" kapsamında bütünleştirilmektedir. AGEP'e katılan yeni öğretim üyesi sayısı (yıllık) performans göstergesidir. Gösterge değerleri, kadro kısıtları çerçevesinde yeni öğretim üyesi alınabilmesine bağlı olarak değişim göstermektedir.					
2	AGEP kapsamında mentorluk desteği alan öğretim üyesi sayısı	Sayı	29	12	15
AGEP kapsamında deneyimli öğretim üyelerinden destek alan (mentorluk desteği) AGEP katılımcısı sayısı performans göstergesi olarak kullanılacaktır.					
3	AGEP Katılımcılarının geliştirdikleri ve desteklenen uluslararası projelerin sayısı (devam eden)	Sayı	2	8	10
AGEP Katılımcılarının geliştirdikleri ve desteklenen uluslararası projelerin sayısı performans göstergesi olarak kullanılacaktır.					
4	AGEP Katılımcılarının geliştirdikleri ve desteklenen bilimsel araştırma projelerinin (BAP) sayısı (devam eden)	Sayı	50	83	90
AGEP Katılımcılarının desteklenen bilimsel araştırma projelerinin (BAP) sayısı performans göstergesi olarak kullanılacaktır.					

Faaliyetler	Kaynak İhtiyacı		
	Bütçe	Bütçe Dışı	Toplam
1 Akademik Gelişim Programının (AGEP) yürütülmesi	270.000	0	270.000
<b>Genel Toplam</b>	<b>270.000</b>	<b>0</b>	<b>270.000</b>

**PERFORMANS HEDEFİ TABLOSU**

<b>İdare Adı</b>	38.03 - ORTA DOĞU TEKNİK ÜNİVERSİTESİ
<b>Amaç</b>	İNSAN GÜCÜ: ODTÜ öğrencilerinin akademik başarıları, sosyal ve kişisel gelişimi için sağlanan olanakları geliştirmek ve akademik ve idari insan gücünün gelişimini desteklemek.
<b>Hedef</b>	Akademik ve idari insan gücünün gelişiminin desteklenmesi
<b>Performans Hedefi</b>	<b>İdari personelin hizmet içi eğitim programlarının yıllık olarak planlanması ve sürekliliğinin sağlanması</b>

Performans Göstergeleri		Ölçü Birimi	2013	2014	2015
1	İdari personele verilen eğitim programı sayısı	Sayı	23	48	50
Personel Daire Başkanlığı eşgüdümünde idari personele verilen eğitim programları ile idari birimlerin daha etkili çalışmaları sağlanacaktır. Bu kapsamda verilen eğitim programlarının sayısı performans göstergesidir.					
2	Eğitime katılan idari personel sayısı	Sayı	1.261	1.629	1.700
İdari personelin oryantasyonu ve mesleki gelişimlerinin desteklenmesi hedeflenmektedir. Söz konusu eğitimlere katılan yıllık personel sayısı performans göstergesi olarak belirlenmiştir.					

Faaliyetler		Kaynak İhtiyacı		
		Bütçe	Bütçe Dışı	Toplam
1	Personel Dairesi Başkanlığı'nın faaliyetlerinin sürdürülmesi	2.286.000	0	2.286.000
<b>Genel Toplam</b>		<b>2.286.000</b>	<b>0</b>	<b>2.286.000</b>



### 3. Faaliyet Maliyetleri Tabloları

#### FAALİYET MALİYETLERİ TABLOSU

İdare Adı	38.03 - ORTA DOĞU TEKNİK ÜNİVERSİTESİ
Performans Hedefi	1 - Eğitim öğretim sürecindeki İngilizce yeterlik düzeyinin artırılması
Faaliyet Adı	2011-2012 Eğitim-Öğretim yılında başlatılan İngilizce Hazırlık Sınıfı (Temel İngilizce Bölümü) Ek Programı
Sorumlu Harcama Birimi veya Birimleri	38.03.00.01 - ÜST YÖNETİM, AKADEMİK VE İDARİ BİRİMLER
<p>2012 yılından itibaren İngilizce yeterlik Sınavının formatında değişiklik yapılmıştır. Ayrıca, uzatılmış bahar dönemi uygulamasına başlanmıştır. 2015 yılında bu değişiklikler ile ilgili olarak bir değerlendirme çalışmasının yapılması planlanmaktadır.</p>	

Ekonomik Kod		Ödenek
01	Personel Giderleri	0,00
02	SGK Devlet Primi Giderleri	0,00
03	Mal ve Hizmet Alım Giderleri	0,00
04	Faiz Giderleri	0,00
05	Cari Transferler	0,00
06	Sermaye Giderleri	0,00
07	Sermaye Transferleri	0,00
08	Borç verme	0,00
<b>Toplam Bütçe Kaynak İhtiyacı</b>		<b>0,00</b>
<b>Bütçe Dışı Kaynak</b>	Döner Sermaye	550.000,00
	Diğer Yurt İçi	0,00
	Yurt Dışı	0,00
<b>Toplam Bütçe Dışı Kaynak İhtiyacı</b>		<b>550.000,00</b>
<b>Toplam Kaynak İhtiyacı</b>		<b>550.000,00</b>

## FAALİYET MALİYETLERİ TABLOSU

İdare Adı	38.03 - ORTA DOĞU TEKNİK ÜNİVERSİTESİ
Performans Hedefi	2 - Öğrencilerin bireysel ve akademik gelişimlerine yönelik desteklerin artırılması
Faaliyet Adı	Öğrenme ve Öğrenci Gelişim Birimi (ÖGEB) faaliyetleri
Sorumlu Harcama Birimi veya Birimleri	38.03.09.07 - SAĞLIK, KÜLTÜR VE SPOR DAİRE BAŞKANLIĞI
<p>2015 yılı için planlanan etkinlikler: Hazırlık öğrencileri için uyum programı, yeni gelen uluslararası öğrenciler için uyum programı, İngilizce destek programı, yeni gelen öğrenci oryantasyon programı, lisans öğrencilerine yönelik seminer ve çalışma grupları, Akademik Gelişim Programı (AGEP) kapsamında yürütülen etkili öğretim, mentorluk ve akran danışmanlığı programları seminerleri, yurt dışından gelen uzmanların tüm öğretim üyelerine yönelik olarak verdikleri seminerler, bölümlerde öğretim üyelerine yönelik verilen seminerler (örn. öğrenci başarısını değerlendirme, öğrencilerin derse etkin katılımını sağlama, öğretim yöntemleri vb.), araştırma görevlilerine verilecek uyum ve eğitim/öğretim destekleri.</p>	

Ekonomik Kod		Ödenek
01	Personel Giderleri	0,00
02	SGK Devlet Primi Giderleri	0,00
03	Mal ve Hizmet Alım Giderleri	100.000,00
04	Faiz Giderleri	0,00
05	Cari Transferler	0,00
06	Sermaye Giderleri	0,00
07	Sermaye Transferleri	0,00
08	Borç verme	0,00
<b>Toplam Bütçe Kaynak İhtiyacı</b>		<b>100.000,00</b>
<b>Bütçe Dışı Kaynak</b>	Döner Sermaye	0,00
	Diğer Yurt İçi	0,00
	Yurt Dışı	0,00
<b>Toplam Bütçe Dışı Kaynak İhtiyacı</b>		<b>0,00</b>
<b>Toplam Kaynak İhtiyacı</b>		<b>100.000,00</b>

## FAALİYET MALİYETLERİ TABLOSU

İdare Adı	38.03 - ORTA DOĞU TEKNİK ÜNİVERSİTESİ
Performans Hedefi	2 - Öğrencilerin bireysel ve akademik gelişimlerine yönelik desteklerin artırılması
Faaliyet Adı	Eğitim Politikaları Komisyonu Faaliyetleri
Sorumlu Harcama Birimi veya Birimleri	38.03.04.32 - FEN-EDEBİYAT FAKÜLTESİ, 38.03.04.42 - MİMARLIK FAKÜLTESİ, 38.03.04.43 - MÜHENDİSLİK FAKÜLTESİ, 38.03.06.31 - EĞİTİM FAKÜLTESİ, 38.03.06.43 - İKTİSADİ VE İDARİ BİLİMLER FAKÜLTESİ
<p>2014 yılı için 33 lisans ve 27 lisansüstü program için program eğitim amaç ve çıktıları hazırlandı. Ders izlencesi programı hazırlandı ve ders pilot uygulamaya açıldı. Ders amaç ve çıktılarının oluşturulmasına ilişkin eğitimler verildi. 2015 yılında tüm lisans ve yüksek lisans programları için program eğitim amaç ve çıktıların tamamlanması; ders amaç ve çıktıların hazırlanması, oluşturulan ders izlencesi programının kullanıma açılması ve lisans ve lisansüstü derslerin bilgilerinin ders izlencesi programına girilmesi planlanmaktadır.</p>	

Ekonomik Kod		Ödenek
01	Personel Giderleri	0,00
02	SGK Devlet Primi Giderleri	0,00
03	Mal ve Hizmet Alım Giderleri	150.000,00
04	Faiz Giderleri	0,00
05	Cari Transferler	0,00
06	Sermaye Giderleri	0,00
07	Sermaye Transferleri	0,00
08	Borç verme	0,00
<b>Toplam Bütçe Kaynak İhtiyacı</b>		<b>150.000,00</b>
<b>Bütçe Dışı Kaynak</b>	Döner Sermaye	0,00
	Diğer Yurt İçi	0,00
	Yurt Dışı	0,00
<b>Toplam Bütçe Dışı Kaynak İhtiyacı</b>		<b>0,00</b>
<b>Toplam Kaynak İhtiyacı</b>		<b>150.000,00</b>



## FAALİYET MALİYETLERİ TABLOSU

İdare Adı	38.03 - ORTA DOĞU TEKNİK ÜNİVERSİTESİ
Performans Hedefi	3 - Eğitimde kalite güvencesinin kurumsallaştırılması
Faaliyet Adı	Program ve Kurumsal Değerlendirme Destek Ofisi kurulması
Sorumlu Harcama Birimi veya Birimleri	38.03.09.01 - ÖZEL KALEM (REKTÖRLÜK)
<p>Program ve Kurumsal Değerlendirme Destek Ofisi'nin görev tanımlamalarının yapılarak, ofisin 2015 yılında faaliyete geçmesi planlanmaktadır. Daha evvel akredite olan birimlerimize ek olarak Öğrenci İşleri Daire Başkanlığı (ISO 9001:2008) ve Merkezi Laboratuvar (Turkak TS EN ISO/IEC 17025:2010) 2014 yılında akredite olmuştur. Ayrıca, İİBF, İşletme Bölümü Uluslararası Akreditasyon için çalışmalarına başlamıştır. FEF Psikoloji Bölümü ise Ulusal Akreditasyon sürecini tamamlamıştır. 2015 yılında akademik ve idari birimlerdeki akreditasyon çalışmalarının hızlandırılması planlanmaktadır.</p>	

Ekonomik Kod		Ödenek
01	Personeel Giderleri	50.000,00
02	SGK Devlet Primi Giderleri	50.000,00
03	Mal ve Hizmet Alım Giderleri	50.000,00
04	Faiz Giderleri	0,00
05	Cari Transferler	0,00
06	Sermaye Giderleri	0,00
07	Sermaye Transferleri	0,00
08	Borç verme	0,00
<b>Toplam Bütçe Kaynak İhtiyacı</b>		<b>150.000,00</b>
<b>Bütçe Dışı Kaynak</b>	Döner Sermaye	0,00
	Diğer Yurt İçi	0,00
	Yurt Dışı	0,00
<b>Toplam Bütçe Dışı Kaynak İhtiyacı</b>		<b>0,00</b>
<b>Toplam Kaynak İhtiyacı</b>		<b>150.000,00</b>

## FAALİYET MALİYETLERİ TABLOSU

İdare Adı	38.03 - ORTA DOĞU TEKNİK ÜNİVERSİTESİ
Performans Hedefi	4 - Lisans eğitim faaliyetlerinin, etkin süreçlerle sürdürülmesi
Faaliyet Adı	Lisans eğitim faaliyetleri
Sorumlu Harcama Birimi veya Birimleri	38.03.04.32 - FEN-EDEBİYAT FAKÜLTESİ, 38.03.04.42 - MİMARLIK FAKÜLTESİ, 38.03.04.43 - MÜHENDİSLİK FAKÜLTESİ, 38.03.05.00 - TEKNİK BİLİMLER MESLEK YÜKSEKOKULU, 38.03.06.31 - EĞİTİM FAKÜLTESİ, 38.03.06.43 - İKTİSADİ VE İDARİ BİLİMLER FAKÜLTESİ, 38.03.06.83 - YABANCI DİLLER YÜKSEKOKULU, 38.03.07.89 - DİĞER BÖLÜMLER, 38.03.09.04 - İDARİ VE MALİ İŞLER DAİRE BAŞKANLIĞI, 38.03.09.09 - YAPI İŞLERİ VE TEKNİK DAİRE BAŞKANLIĞI, 38.03.09.06 - KÜTÜPHANE VE DOKÜMANTASYON DAİRE BAŞKANLIĞI
2014 yılında görev alanları ve faaliyetlerin artması dolayısıyla elimizde kadro olmakla beraber belli alanlarda kadro izni almakta ve yeterli Akademik ve İdari kadro sayısına ulaşmakta zorluk yaşanmaktadır. Lisans eğitiminin iyileştirilmesi amacıyla başlatılan çalışmalara 2015 yılında da devam edilecektir.	

Ekonomik Kod		Ödenek
01	Personeel Giderleri	122.727.320,00
02	SGK Devlet Primi Giderleri	20.842.300,00
03	Mal ve Hizmet Alım Giderleri	10.680.380,00
04	Faiz Giderleri	0,00
05	Cari Transferler	1.250.000,00
06	Sermaye Giderleri	3.500.000,00
07	Sermaye Transferleri	0,00
08	Borç verme	0,00
<b>Toplam Bütçe Kaynak İhtiyacı</b>		<b>159.000.000,00</b>
<b>Bütçe Dışı Kaynak</b>	Döner Sermaye	0,00
	Diğer Yurt İçi	0,00
	Yurt Dışı	0,00
<b>Toplam Bütçe Dışı Kaynak İhtiyacı</b>		<b>0,00</b>
<b>Toplam Kaynak İhtiyacı</b>		<b>159.000.000,00</b>

## FAALİYET MALİYETLERİ TABLOSU

İdare Adı	38.03 - ORTA DOĞU TEKNİK ÜNİVERSİTESİ
Performans Hedefi	5 - Lisansüstü eğitim faaliyetlerinin, etkin süreçlerle sürdürülmesi
Faaliyet Adı	Lisansüstü eğitim faaliyetleri
Sorumlu Harcama Birimi veya Birimleri	38.03.04.00 - FEN BİLİMLERİ ENSTİTÜSÜ, 38.03.04.01 - DENİZ BİLİMLERİ ENSTİTÜSÜ, 38.03.04.16 - UYGULAMALI MATEMATİK ENSTİTÜSÜ, 38.03.06.04 - SOSYAL BİLİMLER ENSTİTÜSÜ, 38.03.06.15 - İLETİŞİM BİLİMLERİ ENSTİTÜSÜ, 38.03.09.07 - SAĞLIK, KÜLTÜR VE SPOR DAİRE BAŞKANLIĞI, 38.03.09.10 - ÖĞRENCİ İŞLERİ DAİRE BAŞKANLIĞI, 38.03.09.11 - STRATEJİ GELİŞTİRME DAİRE BAŞKANLIĞI, 38.03.09.12 - HUKUK MÜŞAVİRLİĞİ, 38.03.09.06 - KÜTÜPHANE VE DOKÜMANTASYON DAİRE BAŞKANLIĞI
<p>Lisansüstü ve özellikle doktora öğrencisi sayısındaki artış nedeniyle, kaliteyi iyileştirmek hatta koruyabilmek için öğretim üyesi sayısının yeterli olmadığı alanlarda yeni öğretim üyesi istihdamı zorunludur. Lisans eğitiminde olduğu gibi lisansüstü eğitim için de iyileştirme ve değerlendirme çalışmasının Enstitüler ile birlikte 2015 yılında başlatılması hedeflenmektedir.</p>	

Ekonomik Kod		Ödenek
01	Personeel Giderleri	53.752.680,00
02	SGK Devlet Primi Giderleri	9.675.700,00
03	Mal ve Hizmet Alım Giderleri	19.071.620,00
04	Faiz Giderleri	0,00
05	Cari Transferler	0,00
06	Sermaye Giderleri	1.500.000,00
07	Sermaye Transferleri	0,00
08	Borç verme	0,00
<b>Toplam Bütçe Kaynak İhtiyacı</b>		<b>84.000.000,00</b>
Bütçe Dışı Kaynak	Döner Sermaye	0,00
	Diğer Yurt İçi	0,00
	Yurt Dışı	0,00
<b>Toplam Bütçe Dışı Kaynak İhtiyacı</b>		<b>0,00</b>
<b>Toplam Kaynak İhtiyacı</b>		<b>84.000.000,00</b>

## FAALİYET MALİYETLERİ TABLOSU

İdare Adı	38.03 - ORTA DOĞU TEKNİK ÜNİVERSİTESİ
Performans Hedefi	6 - Uluslararası yükseköğretim kurumlarıyla yürütülen ortak programların geliştirilmesi ve etkinleştirilmesi
Faaliyet Adı	Uluslararası yükseköğretim kurumlarıyla ortak lisans programları yürütülmesi
Sorumlu Harcama Birimi veya Birimleri	38.03.09.01 - ÖZEL KALEM (REKTÖRLÜK)
<p>ODTÜ Stratejik Plan 2011-2016'da belirtilen hedefler doğrultusunda çalışmalar devam edecektir. Bu kapsamda, uluslararası yükseköğretim kurumları ile iletişim artırılacak (ziyaretler, tanıtım etkinlikleri vb.) ve lisans öğrencilerine yönelik tanıtım aktiviteleri gerçekleştirilecektir.</p>	

Ekonomik Kod		Ödenek
01	Personeel Giderleri	670.000,00
02	SGK Devlet Primi Giderleri	700,00
03	Mal ve Hizmet Alım Giderleri	267.300,00
04	Faiz Giderleri	0,00
05	Cari Transferler	0,00
06	Sermaye Giderleri	0,00
07	Sermaye Transferleri	0,00
08	Borç verme	0,00
<b>Toplam Bütçe Kaynak İhtiyacı</b>		<b>938.000,00</b>
<b>Bütçe Dışı Kaynak</b>	Döner Sermaye	0,00
	Diğer Yurt İçi	0,00
	Yurt Dışı	0,00
<b>Toplam Bütçe Dışı Kaynak İhtiyacı</b>		<b>0,00</b>
<b>Toplam Kaynak İhtiyacı</b>		<b>938.000,00</b>

## FAALİYET MALİYETLERİ TABLOSU

İdare Adı	38.03 - ORTA DOĞU TEKNİK ÜNİVERSİTESİ
Performans Hedefi	6 - Uluslararası yükseköğretim kurumlarıyla yürütülen ortak programların geliştirilmesi ve etkinleştirilmesi
Faaliyet Adı	Uluslararası yükseköğretim kurumlarıyla ortak lisansüstü programları yürütülmesi
Sorumlu Harcama Birimi veya Birimleri	38.03.09.01 - ÖZEL KALEM (REKTÖRLÜK)
<p>ODTÜ Stratejik Plan 2011-2016'da belirtilen hedefler doğrultusunda çalışmalar devam edecektir. Bu kapsamda, uluslar arası yükseköğretim kurumları ile iletişim artırılacak (ziyaretler, tanıtım etkinlikleri vb.) ve lisansüstü öğrencilere yönelik tanıtım aktiviteleri gerçekleştirilecektir.</p>	

Ekonomik Kod		Ödenek
01	Personel Giderleri	288.000,00
02	SGK Devlet Primi Giderleri	300,00
03	Mal ve Hizmet Alım Giderleri	114.700,00
04	Faiz Giderleri	0,00
05	Cari Transferler	0,00
06	Sermaye Giderleri	0,00
07	Sermaye Transferleri	0,00
08	Borç verme	0,00
<b>Toplam Bütçe Kaynak İhtiyacı</b>		<b>403.000,00</b>
<b>Bütçe Dışı Kaynak</b>	Döner Sermaye	0,00
	Diğer Yurt İçi	0,00
	Yurt Dışı	0,00
<b>Toplam Bütçe Dışı Kaynak İhtiyacı</b>		<b>0,00</b>
<b>Toplam Kaynak İhtiyacı</b>		<b>403.000,00</b>



## FAALİYET MALİYETLERİ TABLOSU

İdare Adı	38.03 - ORTA DOĞU TEKNİK ÜNİVERSİTESİ
Performans Hedefi	7 - Uluslararası öğrenci sayısının artırılması
Faaliyet Adı	Yabancı Öğrenci Koordinatörlüğü faaliyetlerinin geliştirilmesi
Sorumlu Harcama Birimi veya Birimleri	38.03.09.01 - ÖZEL KALEM (REKTÖRLÜK)
<p>Uluslararası öğrenciler için dönem başında iki günlük ve ayrıca tüm dönemi kapsayacak oryantasyon programı 2013 yılında başlatılmıştır. Ayrıca başarılı uluslararası öğrenciler için katkı payı muafiyeti programı başlatılmıştır. Bu programlar halen 2014 yılında da devam etmektedir ve 2015 yılında da devam etmesi öngörülmektedir.</p>	

Ekonomik Kod		Ödenek
01	Personeel Giderleri	50.000,00
02	SGK Devlet Primi Giderleri	50.000,00
03	Mal ve Hizmet Alım Giderleri	50.000,00
04	Faiz Giderleri	0,00
05	Cari Transferler	0,00
06	Sermaye Giderleri	0,00
07	Sermaye Transferleri	0,00
08	Borç verme	0,00
<b>Toplam Bütçe Kaynak İhtiyacı</b>		<b>150.000,00</b>
<b>Bütçe Dışı Kaynak</b>	Döner Sermaye	0,00
	Diğer Yurt İçi	0,00
	Yurt Dışı	0,00
<b>Toplam Bütçe Dışı Kaynak İhtiyacı</b>		<b>0,00</b>
<b>Toplam Kaynak İhtiyacı</b>		<b>150.000,00</b>

## FAALİYET MALİYETLERİ TABLOSU

İdare Adı	38.03 - ORTA DOĞU TEKNİK ÜNİVERSİTESİ
Performans Hedefi	8 - Mevcut eğitim ortamlarının iyileştirilmesi ve yeni eğitim mekanlarının oluşturulması
Faaliyet Adı	Eğitim mekanlarının kapasitelerinin iyileştirmesi
Sorumlu Harcama Birimi veya Birimleri	38.03.09.09 - YAPI İŞLERİ VE TEKNİK DAİRE BAŞKANLIĞI, 38.03.09.04 - İDARİ VE MALİ İŞLER DAİRE BAŞKANLIĞI
<p>İdari İlimler Fakültesi ve Fizik Bölümü P1 amfileri ile BÖTE ve Meslek Yüksek Okulu binalarında toplam 845m2 derslik alanı yenilendi. Üniversitedeki tüm dersliklerin envanteri çıkartıldı. 2015 yılında bu bilgilerin sanal ortama taşınması ve en fazla tadilat ihtiyacı olan sınıflardan başlanmak üzere üniversite genelinde tüm sınıflarda tadilata başlanacaktır. Bu kapsamda Fizik Bölümü P amfi ve sınıflarının tadilat projesi hazırlanmış ve donanım gereksinimi şimdiden temin edilmiş bulunmaktadır. Kimya Bölümü (3 adet), Havacılık RÜZGEM (6 adet), BÖTE (3 adet), Metalurji Müh. (1 adet), Kimya Müh. (4 adet), Psikoloji Bölümü (1 adet), Enformatik Enstitüsü (1 adet) olmak üzere toplam 19 adet laboratuvar oluşturulmuş/yenilenmiştir. Çalışmalar 2015 yılında da sürdürülecektir. Hem lisans hem lisansüstü eğitimde kullanılmak üzere Teknoloji Tasarım ve Yenilik Merkezinin mekansal düzenlemesi yapılacaktır.</p>	

Ekonomik Kod		Ödenek
01	Personeel Giderleri	0,00
02	SGK Devlet Primi Giderleri	0,00
03	Mal ve Hizmet Alım Giderleri	0,00
04	Faiz Giderleri	0,00
05	Cari Transferler	0,00
06	Sermaye Giderleri	1.800.000,00
07	Sermaye Transferleri	0,00
08	Borç verme	0,00
<b>Toplam Bütçe Kaynak İhtiyacı</b>		<b>1.800.000,00</b>
<b>Bütçe Dışı Kaynak</b>	Döner Sermaye	0,00
	Diğer Yurt İçi	0,00
	Yurt Dışı	0,00
<b>Toplam Bütçe Dışı Kaynak İhtiyacı</b>		<b>0,00</b>
<b>Toplam Kaynak İhtiyacı</b>		<b>1.800.000,00</b>

## FAALİYET MALİYETLERİ TABLOSU

İdare Adı	38.03 - ORTA DOĞU TEKNİK ÜNİVERSİTESİ
Performans Hedefi	8 - Mevcut eğitim ortamlarının iyileştirilmesi ve yeni eğitim mekanlarının oluşturulması
Faaliyet Adı	Eğitim Fakültesi ek bina yapımı
Sorumlu Harcama Birimi veya Birimleri	38.03.09.09 - YAPI İŞLERİ VE TEKNİK DAİRE BAŞKANLIĞI

Ekonomik Kod		Ödenek
01	Personel Giderleri	0,00
02	SGK Devlet Primi Giderleri	0,00
03	Mal ve Hizmet Alım Giderleri	0,00
04	Faiz Giderleri	0,00
05	Cari Transferler	0,00
06	Sermaye Giderleri	2.550.000,00
07	Sermaye Transferleri	0,00
08	Borç verme	0,00
<b>Toplam Bütçe Kaynak İhtiyacı</b>		<b>2.550.000,00</b>
Bütçe Dışı Kaynak	Döner Sermaye	0,00
	Diğer Yurt İçi	0,00
	Yurt Dışı	0,00
<b>Toplam Bütçe Dışı Kaynak İhtiyacı</b>		<b>0,00</b>
<b>Toplam Kaynak İhtiyacı</b>		<b>2.550.000,00</b>

## FAALİYET MALİYETLERİ TABLOSU

İdare Adı	38.03 - ORTA DOĞU TEKNİK ÜNİVERSİTESİ
Performans Hedefi	8 - Mevcut eğitim ortamlarının iyileştirilmesi ve yeni eğitim mekanlarının oluşturulması
Faaliyet Adı	Beşeri Bilimler bina yapımı
Sorumlu Harcama Birimi veya Birimleri	38.03.09.09 - YAPI İŞLERİ VE TEKNİK DAİRE BAŞKANLIĞI

Ekonomik Kod		Ödenek
01	Personel Giderleri	0,00
02	SGK Devlet Primi Giderleri	0,00
03	Mal ve Hizmet Alım Giderleri	0,00
04	Faiz Giderleri	0,00
05	Cari Transferler	0,00
06	Sermaye Giderleri	1.000.000,00
07	Sermaye Transferleri	0,00
08	Borç verme	0,00
<b>Toplam Bütçe Kaynak İhtiyacı</b>		<b>1.000.000,00</b>
Bütçe Dışı Kaynak	Döner Sermaye	0,00
	Diğer Yurt İçi	0,00
	Yurt Dışı	0,00
<b>Toplam Bütçe Dışı Kaynak İhtiyacı</b>		<b>0,00</b>
<b>Toplam Kaynak İhtiyacı</b>		<b>1.000.000,00</b>

## FAALİYET MALİYETLERİ TABLOSU

İdare Adı	38.03 - ORTA DOĞU TEKNİK ÜNİVERSİTESİ
Performans Hedefi	8 - Mevcut eğitim ortamlarının iyileştirilmesi ve yeni eğitim mekanlarının oluşturulması
Faaliyet Adı	Öğrenci çalışma alanlarının düzenlenmesi
Sorumlu Harcama Birimi veya Birimleri	38.03.09.09 - YAPI İŞLERİ VE TEKNİK DAİRE BAŞKANLIĞI
<p>Öğrencilerin ders dışındaki boş zamanlarında çalışabilmesi için Fizik Bölümü'nde 3 adet, Kimya Bölümü'nde 1 adet ve Jeoloji Bölümü'nde 3 adet olmak üzere toplam 7 adet (120m2) çalışma alanı oluşturuldu. 2015 yılında da bölüm binalarında uygun alan buldukça yeni alanlar oluşturulmaya devam edilecektir.</p>	

Ekonomik Kod		Ödenek
01	Personel Giderleri	0,00
02	SGK Devlet Primi Giderleri	0,00
03	Mal ve Hizmet Alım Giderleri	0,00
04	Faiz Giderleri	0,00
05	Cari Transferler	0,00
06	Sermaye Giderleri	500.000,00
07	Sermaye Transferleri	0,00
08	Borç verme	0,00
<b>Toplam Bütçe Kaynak İhtiyacı</b>		<b>500.000,00</b>
Bütçe Dışı Kaynak	Döner Sermaye	0,00
	Diğer Yurt İçi	0,00
	Yurt Dışı	0,00
<b>Toplam Bütçe Dışı Kaynak İhtiyacı</b>		<b>0,00</b>
<b>Toplam Kaynak İhtiyacı</b>		<b>500.000,00</b>

## FAALİYET MALİYETLERİ TABLOSU

İdare Adı	38.03 - ORTA DOĞU TEKNİK ÜNİVERSİTESİ
Performans Hedefi	9 - Öğretim teknolojilerinin sürekli yenilenmesi ve yaygın kullanımı
Faaliyet Adı	Teknoloji destekli eğitimin etkin ve yaygın yürütülmesi
Sorumlu Harcama Birimi veya Birimleri	38.03.09.08 - BİLGİ İŞLEM DAİRE BAŞKANLIĞI
<p>Moodle tabanlı öğretim yönetimi aracı 2014 bahar döneminde pilot olarak kullanılmaya başlanmış ve 2014 güz döneminden itibaren bütün derslerde kullanılacaktır. Birçok özelliği olan Moodle'nin kullanımı girmesiyle öğretim elemanlarının ders verirken teknolojiden daha fazla yararlanabilecekleri öngörülmektedir.</p>	

Ekonomik Kod		Ödenek
01	Personeel Giderleri	1.500.000,00
02	SGK Devlet Primi Giderleri	319.000,00
03	Mal ve Hizmet Alım Giderleri	375.000,00
04	Faiz Giderleri	0,00
05	Cari Transferler	0,00
06	Sermaye Giderleri	0,00
07	Sermaye Transferleri	0,00
08	Borç verme	0,00
<b>Toplam Bütçe Kaynak İhtiyacı</b>		<b>2.194.000,00</b>
<b>Bütçe Dışı Kaynak</b>	Döner Sermaye	0,00
	Diğer Yurt İçi	0,00
	Yurt Dışı	0,00
<b>Toplam Bütçe Dışı Kaynak İhtiyacı</b>		<b>0,00</b>
<b>Toplam Kaynak İhtiyacı</b>		<b>2.194.000,00</b>



## FAALİYET MALİYETLERİ TABLOSU

İdare Adı	38.03 - ORTA DOĞU TEKNİK ÜNİVERSİTESİ
Performans Hedefi	10 - Öncelikli alanlarda araştırma projelerinin geliştirilmesi
Faaliyet Adı	Büyük ölçekli disiplinlerarası projelerin geliştirilmesi için oluşturulan platformun desteklenmesi
Sorumlu Harcama Birimi veya Birimleri	38.03.09.01 - ÖZEL KALEM (REKTÖRLÜK)
<p>2014 yılı içinde 17 adet yeni disiplinlerarası proje önerisi sunulmuştur. Üniversitede lisansüstü tezlerde ve disiplinlerarası araştırmalarda kullanılmak üzere 11 bölümde/merkezde toplam 14 araştırma altyapısı geliştirme projesi başlatılmıştır. 2015 yılı içinde de disiplinlerarası araştırma projelerinin geliştirilmesi için üniversite içinde ve dışında faaliyetler yürütülecektir. Özellikle sanayinin ihtiyaç duyduğu alanlarda yeni altyapıların oluşturulması için disiplinlerarası araştırma grupları oluşturulacaktır. Faaliyetin bütçesi bu tür projelerin önerilmesi ve gerçekleştirilmesi için destek mahiyetindedir.</p>	

Ekonomik Kod		Ödenek
01	Personel Giderleri	0,00
02	SGK Devlet Primi Giderleri	0,00
03	Mal ve Hizmet Alım Giderleri	0,00
04	Faiz Giderleri	0,00
05	Cari Transferler	0,00
06	Sermaye Giderleri	100.000,00
07	Sermaye Transferleri	0,00
08	Borç verme	0,00
<b>Toplam Bütçe Kaynak İhtiyacı</b>		<b>100.000,00</b>
<b>Bütçe Dışı Kaynak</b>	Döner Sermaye	0,00
	Diğer Yurt İçi	0,00
	Yurt Dışı	0,00
<b>Toplam Bütçe Dışı Kaynak İhtiyacı</b>		<b>0,00</b>
<b>Toplam Kaynak İhtiyacı</b>		<b>100.000,00</b>

## FAALİYET MALİYETLERİ TABLOSU

İdare Adı	38.03 - ORTA DOĞU TEKNİK ÜNİVERSİTESİ
Performans Hedefi	11 - Araştırma ve uygulama merkezlerinin faaliyetlerinin daha etkin düzeye getirilmesi
Faaliyet Adı	Araştırma Merkezlerinin etkinliğini artırmak amacıyla Merkezler için İşbirliği Geliştirme Programının (MİGEP) yürütülmesi
Sorumlu Harcama Birimi veya Birimleri	38.03.09.01 - ÖZEL KALEM (REKTÖRLÜK)
<p>MİGEP kapsamında devam eden 24 araştırmacı bulunmaktadır. 2014 yılında MİGEP'de yer alan araştırmacı sayısının artırılması için MİGEP tanıtım kitapçığı bastırılmış ve özellikle ODTÜ Teknokent'de MİGEP tanıtım toplantıları düzenlenmiştir. 2015 yılında da MİGEP'e katılan araştırmacıların sayısı artırılmaya çalışılacak ve merkezler arası koordinasyonu sağlamak ve sanayi ile işbirliğini artırmak üzere toplantılar organize edilecektir.</p>	

Ekonomik Kod		Ödenek
01	Personeel Giderleri	0,00
02	SGK Devlet Primi Giderleri	0,00
03	Mal ve Hizmet Alım Giderleri	0,00
04	Faiz Giderleri	0,00
05	Cari Transferler	0,00
06	Sermaye Giderleri	300.000,00
07	Sermaye Transferleri	0,00
08	Borç verme	0,00
<b>Toplam Bütçe Kaynak İhtiyacı</b>		<b>300.000,00</b>
<b>Bütçe Dışı Kaynak</b>	Döner Sermaye	0,00
	Diğer Yurt İçi	0,00
	Yurt Dışı	0,00
<b>Toplam Bütçe Dışı Kaynak İhtiyacı</b>		<b>0,00</b>
<b>Toplam Kaynak İhtiyacı</b>		<b>300.000,00</b>



## FAALİYET MALİYETLERİ TABLOSU

İdare Adı	38.03 - ORTA DOĞU TEKNİK ÜNİVERSİTESİ
Performans Hedefi	12 - Ekonomik ve toplumsal faydası yüksek araştırma çıktılarının artırılması
Faaliyet Adı	Rektörlüğe bağlı araştırma ve uygulama merkezlerinin faaliyetleri
Sorumlu Harcama Birimi veya Birimleri	38.03.05.38 - MİKROELEKTROMEKANİK SİSTEMLER ARAŞTIRMA UYGULAMA MERKEZİ, 38.03.07.59 - DİĞER MERKEZLER
<p>Merkezlerin faaliyetlerinin daha etkin hale getirilmesi için insan kaynağı (teknik personel ve iş geliştirme elemanları) tahsisine 2014 yılında da devam edilmiştir. MİGEP Koordinatörlüğü öncelikli olarak merkezlerin Horizon2020 programına katılımını sağlamak üzere etkinlikler düzenlenmesi ve dış paydaşlar (sanayi, kamu kurumları, uluslararası kuruluşlar vb.) ile işbirliği ortamının geliştirilmesi konusunda çalışmıştır. Ayrıca, merkezlerin işbirliğini geliştirmesi için oluşturulan fon kullanılmaya devam edilmiştir. 2015 yılında da faaliyet alanına göre, araştırma-geliştirme ve uygulama alanında faaliyetlerin geliştirilmesi için iş geliştirme, proje yazma, proje yönetimi ve etkinlik düzenleme faaliyetlerine destek verilecektir.</p>	

Ekonomik Kod		Ödenek
01	Personeel Giderleri	2.223.000,00
02	SGK Devlet Primi Giderleri	497.000,00
03	Mal ve Hizmet Alım Giderleri	2.262.000,00
04	Faiz Giderleri	0,00
05	Cari Transferler	0,00
06	Sermaye Giderleri	0,00
07	Sermaye Transferleri	0,00
08	Borç verme	0,00
<b>Toplam Bütçe Kaynak İhtiyacı</b>		<b>4.982.000,00</b>
<b>Bütçe Dışı Kaynak</b>	Döner Sermaye	0,00
	Diğer Yurt İçi	0,00
	Yurt Dışı	0,00
<b>Toplam Bütçe Dışı Kaynak İhtiyacı</b>		<b>0,00</b>
<b>Toplam Kaynak İhtiyacı</b>		<b>4.982.000,00</b>

## FAALİYET MALİYETLERİ TABLOSU

<b>İdare Adı</b>	<b>38.03 - ORTA DOĞU TEKNİK ÜNİVERSİTESİ</b>
<b>Performans Hedefi</b>	<b>13 - Bilimsel ve toplumsal faydası yüksek araştırma çıktılarının artırılması</b>
<b>Faaliyet Adı</b>	<b>Araştırma - Geliştirme Destek Programı</b>
<b>Sorumlu Harcama Birimi veya Birimleri</b>	<b>38.03.00.01 - ÜST YÖNETİM, AKADEMİK VE İDARİ BİRİMLER</b>
<p>BAP Rektörlük projeleri kapsamında toplumsal etkisi yüksek, uluslararası işbirliğini geliştirmeye yönelik ve üniversitemizin ar-ge önceliklerine uygun (Yenilenebilir Enerji, Ekosistemler ve Sürdürülebilirlik Programı) projeler öncelikli olarak desteklenmektedir. Söz konusu destekler 2015 yılında da devam edecektir. Özellikle uluslararası makale ve bildiri sayılarını artırmak için yayımlara ve bilimsel toplantılara katılım destekleri iyileştirilerek sürdürülmektedir.</p>	

Ekonomik Kod		Ödenek
01	Personeel Giderleri	0,00
02	SGK Devlet Primi Giderleri	0,00
03	Mal ve Hizmet Alım Giderleri	0,00
04	Faiz Giderleri	0,00
05	Cari Transferler	0,00
06	Sermaye Giderleri	0,00
07	Sermaye Transferleri	0,00
08	Borç verme	0,00
<b>Toplam Bütçe Kaynak İhtiyacı</b>		<b>0,00</b>
<b>Bütçe Dışı Kaynak</b>	Döner Sermaye	0,00
	Diğer Yurt İçi	850.000,00
	Yurt Dışı	0,00
<b>Toplam Bütçe Dışı Kaynak İhtiyacı</b>		<b>850.000,00</b>
<b>Toplam Kaynak İhtiyacı</b>		<b>850.000,00</b>



## FAALİYET MALİYETLERİ TABLOSU

İdare Adı	38.03 - ORTA DOĞU TEKNİK ÜNİVERSİTESİ
Performans Hedefi	14 - Sanayinin ihtiyaçlarına cevap veren araştırma faaliyetlerinin yürütülmesi
Faaliyet Adı	Teknoloji transfer faaliyetlerinin yürütülmesi
Sorumlu Harcama Birimi veya Birimleri	38.03.00.01 - ÜST YÖNETİM, AKADEMİK VE İDARİ BİRİMLER
<p>2014 yılı içinde 1513 Proje Koordinatörlüğü, Bilgi Transfer Ofisi ismini alarak kalıcı bir yapıya kavuşturulmuştur. Bilgi Transfer Ofisi çalışanlarının eğitimleri tamamlanmış ve ofis Araştırmalar Koordinatörlüğü çatısı altında faaliyetlerine başlamıştır. Bilgi Transfer Ofisi 2014 yılı içinde FSMH süreçlerini tasarlamış, öğretim üyeleri ile yüzyüze görüşmeler yaparak araştırma-geliştirme ve sanayi ile işbirliği performanslarını artırmak için ihtiyaç duyulan bilgileri ve mekanizmaları belirlemiştir. 2014 yılı sonuna kadar en az 150 öğretim elemanı ile yüzyüze görüşmeler tamamlanmış olacaktır. Bilgi Transfer Ofisi, sözleşme yönetimi ve işbirliği geliştirme toplantılarının organizasyonu konusunda öğretim üyelerine destek vermektedir. Bilgi Transfer Ofisi 2015 yılında da belirlenen öğretim üyesi ihtiyaçlarına göre faaliyetlerine devam edecektir.</p>	

Ekonomik Kod		Ödenek
01	Personeel Giderleri	0,00
02	SGK Devlet Primi Giderleri	0,00
03	Mal ve Hizmet Alım Giderleri	0,00
04	Faiz Giderleri	0,00
05	Cari Transferler	0,00
06	Sermaye Giderleri	0,00
07	Sermaye Transferleri	0,00
08	Borç verme	0,00
<b>Toplam Bütçe Kaynak İhtiyacı</b>		0,00
<b>Bütçe Dışı Kaynak</b>	Döner Sermaye	0,00
	Diğer Yurt İçi	1.100.000,00
	Yurt Dışı	0,00
<b>Toplam Bütçe Dışı Kaynak İhtiyacı</b>		1.100.000,00
<b>Toplam Kaynak İhtiyacı</b>		1.100.000,00



## FAALİYET MALİYETLERİ TABLOSU

İdare Adı	38.03 - ORTA DOĞU TEKNİK ÜNİVERSİTESİ
Performans Hedefi	15 - Araştırma amaçlı fiziksel kaynakların geliştirilmesi ve etkin kullanımının sağlanması
Faaliyet Adı	Araştırma Merkezleri için yeni mekanların yaratılması (Ek hizmet binaları, Araştırma Parkı vb.)
Sorumlu Harcama Birimi veya Birimleri	38.03.09.01 - ÖZEL KALEM (REKTÖRLÜK)
2014 güz döneminde Araştırma Parkı'nın temelini atılması öngörülmektedir. 2015 yılı içerisinde inşaatta önemli ilerleme kaydedilecektir.	

Ekonomik Kod		Ödenek
01	Personel Giderleri	0,00
02	SGK Devlet Primi Giderleri	0,00
03	Mal ve Hizmet Alım Giderleri	0,00
04	Faiz Giderleri	0,00
05	Cari Transferler	0,00
06	Sermaye Giderleri	12.000.000,00
07	Sermaye Transferleri	0,00
08	Borç verme	0,00
<b>Toplam Bütçe Kaynak İhtiyacı</b>		<b>12.000.000,00</b>
Bütçe Dışı Kaynak	Döner Sermaye	0,00
	Diğer Yurt İçi	0,00
	Yurt Dışı	0,00
<b>Toplam Bütçe Dışı Kaynak İhtiyacı</b>		<b>0,00</b>
<b>Toplam Kaynak İhtiyacı</b>		<b>12.000.000,00</b>

## FAALİYET MALİYETLERİ TABLOSU

İdare Adı	38.03 - ORTA DOĞU TEKNİK ÜNİVERSİTESİ
Performans Hedefi	15 - Araştırma amaçlı fiziksel kaynakların geliştirilmesi ve etkin kullanımının sağlanması
Faaliyet Adı	Merkezi Laboratuvar faaliyetleri
Sorumlu Harcama Birimi veya Birimleri	38.03.05.32 - TEKNOLOJİK ARAŞTIRMA MERKEZİ
<p>Merkezi Laboratuvar altyapısının ODTÜ içi ve ODTÜ dışı araştırma amaçlı olarak yaygın ve etkin kullanılmasına yönelik çalışmalar ve tanıtım faaliyetleri sürdürülmüş, Merkezi Laboratuvar koordinatörlüğünde kullanıcı eğitimleri ve değişik çalıştaylar düzenlenmiştir. Merkezi Laboratuvar 2014 yılında gerek yönetim sistemi gerekse bazı deneyler bazında akredite olmuştur. 2015 yılında akredite olan deney sayısı arttırılacak, benzer faaliyetlere devam edilecektir.</p>	

Ekonomik Kod		Ödenek
01	Personel Giderleri	0,00
02	SGK Devlet Primi Giderleri	0,00
03	Mal ve Hizmet Alım Giderleri	423.000,00
04	Faiz Giderleri	0,00
05	Cari Transferler	0,00
06	Sermaye Giderleri	0,00
07	Sermaye Transferleri	0,00
08	Borç verme	0,00
<b>Toplam Bütçe Kaynak İhtiyacı</b>		<b>423.000,00</b>
Bütçe Dışı Kaynak	Döner Sermaye	0,00
	Diğer Yurt İçi	0,00
	Yurt Dışı	0,00
<b>Toplam Bütçe Dışı Kaynak İhtiyacı</b>		<b>0,00</b>
<b>Toplam Kaynak İhtiyacı</b>		<b>423.000,00</b>

## FAALİYET MALİYETLERİ TABLOSU

İdare Adı	38.03 - ORTA DOĞU TEKNİK ÜNİVERSİTESİ
Performans Hedefi	16 - Araştırma amaçlı finansal kaynakların geliştirilmesi
Faaliyet Adı	Araştırmacılara uluslararası proje geliştirme ve yürütme desteği verilmesi
Sorumlu Harcama Birimi veya Birimleri	38.03.00.01 - ÜST YÖNETİM, AKADEMİK VE İDARİ BİRİMLER

Horizon2020 programına hazırlık programı çerçevesinde üniversite genelinde fakülte ve bölümlerde 2013 yılında 3 adet, 2014 yılında ise 6 adet Bilgi günü düzenlenmiştir. Ayrıca, sanayiden paydaşlarla görüşmeler yapılarak Horizon2020 çağrıları için ilgilenen araştırmacıların katılımı ile proje geliştirme toplantıları düzenlenmektedir. Daha önce hiç uluslararası proje yürütme deneyimi olmayan bölümler ve öğretim üyelerine özel destekler sağlanmaktadır. Emanet Hesapları faydalanarak yurtdışındaki uluslararası proje geliştirme toplantılarına katılan 34 araştırmacıdan; 24'ü Horizon2020 için proje geliştirme toplantılarına katılmıştır. Proje Destek Ofisi proje başvuru kriterlerini sağlayan araştırmacıları proje çağrıları hakkında bilgilendirerek proje yazma ve geliştirme desteği vermeye devam edecektir. 2015 yılında, öncelikli alanlarda, projeler geliştirilmesine devam edilecektir.

Ekonomik Kod		Ödenek
01	Personel Giderleri	0,00
02	SGK Devlet Primi Giderleri	0,00
03	Mal ve Hizmet Alım Giderleri	0,00
04	Faiz Giderleri	0,00
05	Cari Transferler	0,00
06	Sermaye Giderleri	0,00
07	Sermaye Transferleri	0,00
08	Borç verme	0,00
<b>Toplam Bütçe Kaynak İhtiyacı</b>		<b>0,00</b>
<b>Bütçe Dışı Kaynak</b>	Döner Sermaye	0,00
	Diğer Yurt İçi	330.000,00
	Yurt Dışı	0,00
<b>Toplam Bütçe Dışı Kaynak İhtiyacı</b>		<b>330.000,00</b>
<b>Toplam Kaynak İhtiyacı</b>		<b>330.000,00</b>

## FAALİYET MALİYETLERİ TABLOSU

İdare Adı	38.03 - ORTA DOĞU TEKNİK ÜNİVERSİTESİ
Performans Hedefi	16 - Araştırma amaçlı finansal kaynakların geliştirilmesi
Faaliyet Adı	BAP -1 Programının yürütülmesi
Sorumlu Harcama Birimi veya Birimleri	38.03.09.01 - ÖZEL KALEM (REKTÖRLÜK)
<p>BAP-1 projeleri için yıl içinde birden fazla öneri çağrısına çıkılabilmekte ve proje yürütülmesi ile ilgili tüm işlemler otomasyon aracılığı ile yürütülebilmektedir. Bütçe ve raporlama kolaylığı sağlayacak benzer çalışmalara devam edilecektir.</p>	

Ekonomik Kod		Ödenek
01	Personeel Giderleri	0,00
02	SGK Devlet Primi Giderleri	0,00
03	Mal ve Hizmet Alım Giderleri	5.125.000,00
04	Faiz Giderleri	0,00
05	Cari Transferler	0,00
06	Sermaye Giderleri	0,00
07	Sermaye Transferleri	0,00
08	Borç verme	0,00
<b>Toplam Bütçe Kaynak İhtiyacı</b>		<b>5.125.000,00</b>
<b>Bütçe Dışı Kaynak</b>	Döner Sermaye	0,00
	Diğer Yurt İçi	0,00
	Yurt Dışı	0,00
<b>Toplam Bütçe Dışı Kaynak İhtiyacı</b>		<b>0,00</b>
<b>Toplam Kaynak İhtiyacı</b>		<b>5.125.000,00</b>



## FAALİYET MALİYETLERİ TABLOSU

İdare Adı	38.03 - ORTA DOĞU TEKNİK ÜNİVERSİTESİ
Performans Hedefi	16 - Araştırma amaçlı finansal kaynakların geliştirilmesi
Faaliyet Adı	Döner Sermaye projelerinin yürütülmesi
Sorumlu Harcama Birimi veya Birimleri	38.03.00.01 - ÜST YÖNETİM, AKADEMİK VE İDARİ BİRİMLER
<p>DSİM işlemlerinin otomasyonu için kullanılan PAYS sisteminin donanım altyapısı iyileştirilmiştir, yazılımı ise güncellenmektedir. Böylece daha verimli bir işleyiş elde edilmiştir. Diğer düzenlemelerle birlikte işlemlerin sürelerinde kısalma gerçekleşmiştir. Süreçlerin iyileştirme çalışmalarına devam edilecektir.</p>	

Ekonomik Kod		Ödenek
01	Personel Giderleri	0,00
02	SGK Devlet Primi Giderleri	0,00
03	Mal ve Hizmet Alım Giderleri	0,00
04	Faiz Giderleri	0,00
05	Cari Transferler	0,00
06	Sermaye Giderleri	0,00
07	Sermaye Transferleri	0,00
08	Borç verme	0,00
<b>Toplam Bütçe Kaynak İhtiyacı</b>		<b>0,00</b>
<b>Bütçe Dışı Kaynak</b>	Döner Sermaye	27.500.000,00
	Diğer Yurt İçi	0,00
	Yurt Dışı	0,00
<b>Toplam Bütçe Dışı Kaynak İhtiyacı</b>		<b>27.500.000,00</b>
<b>Toplam Kaynak İhtiyacı</b>		<b>27.500.000,00</b>



## FAALİYET MALİYETLERİ TABLOSU

İdare Adı	38.03 - ORTA DOĞU TEKNİK ÜNİVERSİTESİ
Performans Hedefi	16 - Araştırma amaçlı finansal kaynakların geliştirilmesi
Faaliyet Adı	Ulusal Ar-Ge projelerinin yürütülmesi (Döner Sermaye projeleri dahil)
Sorumlu Harcama Birimi veya Birimleri	38.03.00.01 - ÜST YÖNETİM, AKADEMİK VE İDARİ BİRİMLER, 38.03.09.01 - ÖZEL KALEM (REKTÖRLÜK)
<p>2014 yılı içinde ulusal projelerin sayısını ve bütçesini artırmak için yönetsel destekler vermeye devam edilmiştir. SAN-TEZ programının esaslarının değişmesi ve TÜBİTAK programlarının çeşitlenmesi 2015 yılında farklı yaklaşımlar izlenmesini gerektirmiştir. 2014 yılında olduğu gibi, 2015 yılında da şirketlerle birebir toplantılar gerçekleştirilecek ve ihtiyaca uygun destek programlarına ortak başvurular yapılacaktır.</p>	

Ekonomik Kod		Ödenek
01	Personel Giderleri	0,00
02	SGK Devlet Primi Giderleri	0,00
03	Mal ve Hizmet Alım Giderleri	0,00
04	Faiz Giderleri	0,00
05	Cari Transferler	0,00
06	Sermaye Giderleri	6.000.000,00
07	Sermaye Transferleri	0,00
08	Borç verme	0,00
<b>Toplam Bütçe Kaynak İhtiyacı</b>		<b>6.000.000,00</b>
Bütçe Dışı Kaynak	Döner Sermaye	0,00
	Diğer Yurt İçi	80.000.000,00
	Yurt Dışı	0,00
<b>Toplam Bütçe Dışı Kaynak İhtiyacı</b>		<b>80.000.000,00</b>
<b>Toplam Kaynak İhtiyacı</b>		<b>86.000.000,00</b>

## FAALİYET MALİYETLERİ TABLOSU

İdare Adı	38.03 - ORTA DOĞU TEKNİK ÜNİVERSİTESİ
Performans Hedefi	16 - Araştırma amaçlı finansal kaynakların geliştirilmesi
Faaliyet Adı	Uluslararası Ar-Ge projelerin yürütülmesi
Sorumlu Harcama Birimi veya Birimleri	38.03.00.01 - ÜST YÖNETİM, AKADEMİK VE İDARİ BİRİMLER
2014 yılında faaliyetler Horizon2020 programı üzerinde yoğunlaşmıştır. 2015 yılında da Horizon2020 programı kapsamında projeler geliştirilmesi için, proje hazırlama, geliştirme ve yönetme konusunda destekler verilecek, bilgilendirme amaçlı toplantılar düzenlenecektir.	

Ekonomik Kod		Ödenek
01	Personel Giderleri	0,00
02	SGK Devlet Primi Giderleri	0,00
03	Mal ve Hizmet Alım Giderleri	0,00
04	Faiz Giderleri	0,00
05	Cari Transferler	0,00
06	Sermaye Giderleri	0,00
07	Sermaye Transferleri	0,00
08	Borç verme	0,00
<b>Toplam Bütçe Kaynak İhtiyacı</b>		<b>0,00</b>
<b>Bütçe Dışı Kaynak</b>	Döner Sermaye	0,00
	Diğer Yurt İçi	0,00
	Yurt Dışı	18.000.000,00
<b>Toplam Bütçe Dışı Kaynak İhtiyacı</b>		<b>18.000.000,00</b>
<b>Toplam Kaynak İhtiyacı</b>		<b>18.000.000,00</b>

## FAALİYET MALİYETLERİ TABLOSU

İdare Adı	38.03 - ORTA DOĞU TEKNİK ÜNİVERSİTESİ
Performans Hedefi	17 - İnsan kaynaklarının geliştirilmesi
Faaliyet Adı	Sanayi için Araştırmacı Yetiştirme Programının (SAYP) yürütülmesi
Sorumlu Harcama Birimi veya Birimleri	38.03.00.01 - ÜST YÖNETİM, AKADEMİK VE İDARİ BİRİMLER
<p>2014 yılında SAYP 3 şirket daha SAYP kapsamına girmiştir. Halen 19 SAYP projesi devam etmektedir. 2014 yıl sonuna kadar SAYP projesi sayısının 25'e çıkarılması hedeflenmektedir. Ayrıca, SAYP'ı tamamlar mahiyette yeni mekanizmalar geliştirilmesi için toplantılar düzenlenmiştir. Havacılık ve Uzay Mühendisliği alanında SAYP kapsamında yeni platformlar oluşturulması planlanmaktadır.</p>	

Ekonomik Kod		Ödenek
01	Personel Giderleri	0,00
02	SGK Devlet Primi Giderleri	0,00
03	Mal ve Hizmet Alım Giderleri	0,00
04	Faiz Giderleri	0,00
05	Cari Transferler	0,00
06	Sermaye Giderleri	0,00
07	Sermaye Transferleri	0,00
08	Borç verme	0,00
<b>Toplam Bütçe Kaynak İhtiyacı</b>		<b>0,00</b>
<b>Bütçe Dışı Kaynak</b>	Döner Sermaye	3.300.000,00
	Diğer Yurt İçi	0,00
	Yurt Dışı	0,00
<b>Toplam Bütçe Dışı Kaynak İhtiyacı</b>		<b>3.300.000,00</b>
<b>Toplam Kaynak İhtiyacı</b>		<b>3.300.000,00</b>

## FAALİYET MALİYETLERİ TABLOSU

İdare Adı	38.03 - ORTA DOĞU TEKNİK ÜNİVERSİTESİ
Performans Hedefi	17 - İnsan kaynaklarının geliştirilmesi
Faaliyet Adı	Öğretim Üyesi Yetiştirme Programlarının (ÖYP) yürütülmesi
Sorumlu Harcama Birimi veya Birimleri	38.03.00.01 - ÜST YÖNETİM, AKADEMİK VE İDARİ BİRİMLER, 38.03.09.01 - ÖZEL KALEM (REKTÖRLÜK)
<p>2014 yılında YÖK ve Kalkınma Bakanlığı tarafından desteklenmekte olan iki farklı ÖYP yürütülmüştür. 2015 yılında da Kalkınma Bakanlığı ve YÖK destekli ÖYP programları ilgili Enstitülerin yönlendirmesi ile Araştırmalar Koordinatörlüğü tarafından yürütülmeye ve ÖYP araştırma görevlilerinin lisansüstü tez çalışmaları desteklenmeye devam edilecektir.</p>	

Ekonomik Kod		Ödenek
01	Personel Giderleri	0,00
02	SGK Devlet Primi Giderleri	0,00
03	Mal ve Hizmet Alım Giderleri	0,00
04	Faiz Giderleri	0,00
05	Cari Transferler	0,00
06	Sermaye Giderleri	4.300.000,00
07	Sermaye Transferleri	0,00
08	Borç verme	0,00
<b>Toplam Bütçe Kaynak İhtiyacı</b>		<b>4.300.000,00</b>
Bütçe Dışı Kaynak	Döner Sermaye	0,00
	Diğer Yurt İçi	1.000.000,00
	Yurt Dışı	0,00
<b>Toplam Bütçe Dışı Kaynak İhtiyacı</b>		<b>1.000.000,00</b>
<b>Toplam Kaynak İhtiyacı</b>		<b>5.300.000,00</b>



## FAALİYET MALİYETLERİ TABLOSU

İdare Adı	38.03 - ORTA DOĞU TEKNİK ÜNİVERSİTESİ
Performans Hedefi	18 - Derslerin diğer yükseköğretim kurumları ile paylaşılması için açık ders materyali geliştirilmesi
Faaliyet Adı	ODTÜ Açık Ders Malzemesi (Open Courseware - <a href="http://ocw.metu.edu.tr/">http://ocw.metu.edu.tr/</a> ) uygulamasının genişletilmesi ve yaygınlaştırılması
Sorumlu Harcama Birimi veya Birimleri	38.03.09.01 - ÖZEL KALEM (REKTÖRLÜK)
Açık ders malzemesi uygulaması konusunda işbirlikleri devam etmektedir. 2014 yılı içerisinde ders malzemeleri konusunda MIT ve Harvard üniversitelerinin kurmuş olduğu Edx ile görüşmelere başlanmıştır.	

Ekonomik Kod		Ödenek
01	Personel Giderleri	0,00
02	SGK Devlet Primi Giderleri	0,00
03	Mal ve Hizmet Alım Giderleri	50.000,00
04	Faiz Giderleri	0,00
05	Cari Transferler	0,00
06	Sermaye Giderleri	0,00
07	Sermaye Transferleri	0,00
08	Borç verme	0,00
<b>Toplam Bütçe Kaynak İhtiyacı</b>		<b>50.000,00</b>
<b>Bütçe Dışı Kaynak</b>	Döner Sermaye	0,00
	Diğer Yurt İçi	0,00
	Yurt Dışı	0,00
<b>Toplam Bütçe Dışı Kaynak İhtiyacı</b>		<b>0,00</b>
<b>Toplam Kaynak İhtiyacı</b>		<b>50.000,00</b>

## FAALİYET MALİYETLERİ TABLOSU

İdare Adı	38.03 - ORTA DOĞU TEKNİK ÜNİVERSİTESİ
Performans Hedefi	19 - Eğitim program ve faaliyetlerinin toplumsal hizmet boyutunu geliştirecek şekilde düzenlenmesi
Faaliyet Adı	ODTÜ Toplum Üniversitesi yapısının oluşturulması
Sorumlu Harcama Birimi veya Birimleri	38.03.09.01 - ÖZEL KALEM (REKTÖRLÜK)
Toplum Üniversitesi platformu için faaliyetler belirlenmiş ve Toplum ve Bilim Merkezi'nin çatısı altında bir platform yapısı kurgulanmıştır. 2015 yılında Toplum Üniversitesi faaliyetleri çeşitli alanlarda başlatılacaktır.	

Ekonomik Kod		Ödenek
01	Personel Giderleri	40.000,00
02	SGK Devlet Primi Giderleri	40.000,00
03	Mal ve Hizmet Alım Giderleri	20.000,00
04	Faiz Giderleri	0,00
05	Cari Transferler	0,00
06	Sermaye Giderleri	0,00
07	Sermaye Transferleri	0,00
08	Borç verme	0,00
<b>Toplam Bütçe Kaynak İhtiyacı</b>		<b>100.000,00</b>
Bütçe Dışı Kaynak	Döner Sermaye	0,00
	Diğer Yurt İçi	0,00
	Yurt Dışı	0,00
<b>Toplam Bütçe Dışı Kaynak İhtiyacı</b>		<b>0,00</b>
<b>Toplam Kaynak İhtiyacı</b>		<b>100.000,00</b>

## FAALİYET MALİYETLERİ TABLOSU

İdare Adı	38.03 - ORTA DOĞU TEKNİK ÜNİVERSİTESİ
Performans Hedefi	20 - Toplumsal hizmet kapsamındaki araştırma ve uygulama faaliyetlerinin geliştirilmesi
Faaliyet Adı	Toplumsal Hizmet/Sorumluluk Fonu (THF)'nin oluşturulması
Sorumlu Harcama Birimi veya Birimleri	38.03.09.01 - ÖZEL KALEM (REKTÖRLÜK)
Toplum Üniversitesi platformuna uygun olarak, toplumsal hizmet fonu geliştirme çalışmalarına 2015 yılında devam edilecektir.	

Ekonomik Kod		Ödenek
01	Personel Giderleri	60.000,00
02	SGK Devlet Primi Giderleri	60.000,00
03	Mal ve Hizmet Alım Giderleri	30.000,00
04	Faiz Giderleri	0,00
05	Cari Transferler	0,00
06	Sermaye Giderleri	0,00
07	Sermaye Transferleri	0,00
08	Borç verme	0,00
<b>Toplam Bütçe Kaynak İhtiyacı</b>		<b>150.000,00</b>
<b>Bütçe Dışı Kaynak</b>	Döner Sermaye	0,00
	Diğer Yurt İçi	0,00
	Yurt Dışı	0,00
<b>Toplam Bütçe Dışı Kaynak İhtiyacı</b>		<b>0,00</b>
<b>Toplam Kaynak İhtiyacı</b>		<b>150.000,00</b>

## FAALİYET MALİYETLERİ TABLOSU

İdare Adı	38.03 - ORTA DOĞU TEKNİK ÜNİVERSİTESİ
Performans Hedefi	21 - Topluma Erişim Faaliyetlerinin artırılması
Faaliyet Adı	Toplum ve Bilim Merkezinin faaliyetleri
Sorumlu Harcama Birimi veya Birimleri	38.03.09.07 - SAĞLIK, KÜLTÜR VE SPOR DAİRE BAŞKANLIĞI, 38.03.07.59 - DİĞER MERKEZLER
<p>Toplum ve Bilim Araştırma ve Uygulama Merkezi faaliyetlerini sürdürmektedir. 2014 yılında topluma erişim ve uygulamalı bilim faaliyetleri yoğun olarak sürdürülmüştür. Öğrenci yarışmaları organize edilmiş, bölümlerle ortak faaliyetler düzenlenmiştir. 2014 yılında Toplum ve Bilim Merkezi binası önemli bir bakım-onarımdan geçirilmiştir. 2014 yılında, iki yılda bir yapılan "ODTÜ'de Bilim Eğlencelidir" etkinliği de gerçekleştirilmiştir. 2015 yılında faaliyetler "Toplum Üniversitesi" önceliklerine bağlı olarak yürütülecektir.</p>	

Ekonomik Kod		Ödenek
01	Personeel Giderleri	0,00
02	SGK Devlet Primi Giderleri	0,00
03	Mal ve Hizmet Alım Giderleri	100.000,00
04	Faiz Giderleri	0,00
05	Cari Transferler	0,00
06	Sermaye Giderleri	0,00
07	Sermaye Transferleri	0,00
08	Borç verme	0,00
<b>Toplam Bütçe Kaynak İhtiyacı</b>		<b>100.000,00</b>
<b>Bütçe Dışı Kaynak</b>	Döner Sermaye	0,00
	Diğer Yurt İçi	0,00
	Yurt Dışı	0,00
<b>Toplam Bütçe Dışı Kaynak İhtiyacı</b>		<b>0,00</b>
<b>Toplam Kaynak İhtiyacı</b>		<b>100.000,00</b>



## FAALİYET MALİYETLERİ TABLOSU

İdare Adı	38.03 - ORTA DOĞU TEKNİK ÜNİVERSİTESİ
Performans Hedefi	22 - Yerleşke fiziksel alt yapı ve üst yapı yeterliliğinin geliştirilmesi
Faaliyet Adı	Sürdürülebilir ODTÜ Projesine etkinlik kazandırılması
Sorumlu Harcama Birimi veya Birimleri	38.03.09.01 - ÖZEL KALEM (REKTÖRLÜK)
<p>Sürdürülebilir ODTÜ projesi kapsamında özellikle ulaşım alanında (bisiklet yolu) adımlar atılmış, Ankara Belediyesi tarafından yerleşkenin Eskişehir yolu üzerindeki A1 ana giriş kapısı civarında yapılan yeni düzenleme sonucu bu girişte oluşan yoğunluğu hafifleterek girişleri rahatlatmak üzere Çayyolu metrosu Bilkent istasyonundan yerleşke içine açılan tünel içinde bir güvenlik ve kartlı geçiş sistemi ile bu alanda yeni bir uydu otopark oluşturulmuştur. Ayrıca yerleşke genelinde güneş enerjisinin kullanılması yaygınlaştırmak üzere GÜNAM kapsamında projeler geliştirilmiş, üniversite kamuoyuna sunulmuştur. 2015 yılında da bu yönde projeler geliştirilecektir.</p>	

Ekonomik Kod		Ödenek
01	Personeel Giderleri	200.000,00
02	SGK Devlet Primi Giderleri	150.000,00
03	Mal ve Hizmet Alım Giderleri	50.000,00
04	Faiz Giderleri	0,00
05	Cari Transferler	0,00
06	Sermaye Giderleri	0,00
07	Sermaye Transferleri	0,00
08	Borç verme	0,00
<b>Toplam Bütçe Kaynak İhtiyacı</b>		<b>400.000,00</b>
<b>Bütçe Dışı Kaynak</b>	Döner Sermaye	0,00
	Diğer Yurt İçi	0,00
	Yurt Dışı	0,00
<b>Toplam Bütçe Dışı Kaynak İhtiyacı</b>		<b>0,00</b>
<b>Toplam Kaynak İhtiyacı</b>		<b>400.000,00</b>

## FAALİYET MALİYETLERİ TABLOSU

İdare Adı	38.03 - ORTA DOĞU TEKNİK ÜNİVERSİTESİ
Performans Hedefi	22 - Yerleşke fiziksel alt yapı ve üst yapı yeterliliğinin geliştirilmesi
Faaliyet Adı	Bakım-Onarım faaliyetleri (Çatılar dışında)
Sorumlu Harcama Birimi veya Birimleri	38.03.09.09 - YAPI İŞLERİ VE TEKNİK DAİRE BAŞKANLIĞI
17500m2 yeni bina, 1200m iç yol ve 5000m2 otopark alanı olmak üzere toplam başlıca 39 ayrı çalışma kapsamında yaklaşık 45.000m2 bakım/onarım çalışması gerçekleştirilmiştir. 2015 yılında da bakım/onarım faaliyetlerine devam edilecektir.	

Ekonomik Kod		Ödenek
01	Personel Giderleri	0,00
02	SGK Devlet Primi Giderleri	0,00
03	Mal ve Hizmet Alım Giderleri	0,00
04	Faiz Giderleri	0,00
05	Cari Transferler	0,00
06	Sermaye Giderleri	1.500.000,00
07	Sermaye Transferleri	0,00
08	Borç verme	0,00
<b>Toplam Bütçe Kaynak İhtiyacı</b>		<b>1.500.000,00</b>
Bütçe Dışı Kaynak	Döner Sermaye	0,00
	Diğer Yurt İçi	0,00
	Yurt Dışı	0,00
<b>Toplam Bütçe Dışı Kaynak İhtiyacı</b>		<b>0,00</b>
<b>Toplam Kaynak İhtiyacı</b>		<b>1.500.000,00</b>

## FAALİYET MALİYETLERİ TABLOSU

İdare Adı	38.03 - ORTA DOĞU TEKNİK ÜNİVERSİTESİ
Performans Hedefi	22 - Yerleşke fiziksel alt yapı ve üst yapı yeterliliğinin geliştirilmesi
Faaliyet Adı	Çatı Yenilemeleri ile Isı Merkezinin Yenilenmesi
Sorumlu Harcama Birimi veya Birimleri	38.03.09.09 - YAPI İŞLERİ VE TEKNİK DAİRE BAŞKANLIĞI
<p>Binaların enerji verimliliği artırmak ve gerekli yalıtım sağlamak üzere 2014 yılı içinde toplam 1.200m2 çatı alanı yenilenmiştir. Kampus binalarının yaşından dolayı ihtiyaca yönelik tadilata devam edilecektir.</p>	

Ekonomik Kod		Ödenek
01	Personeel Giderleri	0,00
02	SGK Devlet Primi Giderleri	0,00
03	Mal ve Hizmet Alım Giderleri	0,00
04	Faiz Giderleri	0,00
05	Cari Transferler	0,00
06	Sermaye Giderleri	2.500.000,00
07	Sermaye Transferleri	0,00
08	Borç verme	0,00
<b>Toplam Bütçe Kaynak İhtiyacı</b>		<b>2.500.000,00</b>
<b>Bütçe Dışı Kaynak</b>	Döner Sermaye	0,00
	Diğer Yurt İçi	0,00
	Yurt Dışı	0,00
<b>Toplam Bütçe Dışı Kaynak İhtiyacı</b>		<b>0,00</b>
<b>Toplam Kaynak İhtiyacı</b>		<b>2.500.000,00</b>

## FAALİYET MALİYETLERİ TABLOSU

İdare Adı	38.03 - ORTA DOĞU TEKNİK ÜNİVERSİTESİ
Performans Hedefi	22 - Yerleşke fiziksel alt yapı ve üst yapı yeterliliğinin geliştirilmesi
Faaliyet Adı	Engelsiz ODTÜ Ofisinin faaliyetlerinin yürütülmesi
Sorumlu Harcama Birimi veya Birimleri	38.03.09.01 - ÖZEL KALEM (REKTÖRLÜK), 38.03.09.07 - SAĞLIK, KÜLTÜR VE SPOR DAİRE BAŞKANLIĞI
<p>Hareket engeli olan öğrencilerin üniversiteye ulaşımı sağlamak amacıyla ODTÜ Geliştirme Vakfı tarafından satın alınan ve üniversitemizin kullanımına tahsis edilen bir araç özel donanımlı hale getirilmiş ve engelli öğrencilerin ücretsiz kullanımına sunulmuştur. Kampus fiziksel ortamının erişilebilirliği kapsamında ise Fakülte binalarının girişlerine rampa, rampa ve merdiven kenarlarına korkulukların yerleştirilmesi, asansör ve engelli tuvaletlerinin yapılması ve engelli araç otoparklarının standartlara uygun hale getirilmesi çalışmalarına 2015 yılı içinde de devam edilecektir. 2015 yılında da bu konudaki çalışmaların tamamlanması, ring otobüslerinde sesli ve yazılı uyarı sisteminin getirilmesi planlanmaktadır.</p>	

Ekonomik Kod		Ödenek
01	Personel Giderleri	20.000,00
02	SGK Devlet Primi Giderleri	20.000,00
03	Mal ve Hizmet Alım Giderleri	35.000,00
04	Faiz Giderleri	0,00
05	Cari Transferler	0,00
06	Sermaye Giderleri	0,00
07	Sermaye Transferleri	0,00
08	Borç verme	0,00
<b>Toplam Bütçe Kaynak İhtiyacı</b>		<b>75.000,00</b>
<b>Bütçe Dışı Kaynak</b>	Döner Sermaye	0,00
	Diğer Yurt İçi	0,00
	Yurt Dışı	0,00
<b>Toplam Bütçe Dışı Kaynak İhtiyacı</b>		<b>0,00</b>
<b>Toplam Kaynak İhtiyacı</b>		<b>75.000,00</b>



## FAALİYET MALİYETLERİ TABLOSU

İdare Adı	38.03 - ORTA DOĞU TEKNİK ÜNİVERSİTESİ
Performans Hedefi	22 - Yerleşke fiziksel alt yapı ve üst yapı yeterliliğinin geliştirilmesi
Faaliyet Adı	Rektörlük ek bina yapımı
Sorumlu Harcama Birimi veya Birimleri	38.03.09.09 - YAPI İŞLERİ VE TEKNİK DAİRE BAŞKANLIĞI

Ekonomik Kod		Ödenek
01	Personeel Giderleri	0,00
02	SGK Devlet Primi Giderleri	0,00
03	Mal ve Hizmet Alım Giderleri	0,00
04	Faiz Giderleri	0,00
05	Cari Transferler	0,00
06	Sermaye Giderleri	2.550.000,00
07	Sermaye Transferleri	0,00
08	Borç verme	0,00
<b>Toplam Bütçe Kaynak İhtiyacı</b>		<b>2.550.000,00</b>
<b>Bütçe Dışı Kaynak</b>	Döner Sermaye	0,00
	Diğer Yurt İçi	0,00
	Yurt Dışı	0,00
<b>Toplam Bütçe Dışı Kaynak İhtiyacı</b>		<b>0,00</b>
<b>Toplam Kaynak İhtiyacı</b>		<b>2.550.000,00</b>

## FAALİYET MALİYETLERİ TABLOSU

İdare Adı	38.03 - ORTA DOĞU TEKNİK ÜNİVERSİTESİ
Performans Hedefi	23 - Bilgi teknolojilerinin (BT) kaldıraç etkisinden yararlanarak, üniversitenin kurumsal yönetim kalitesinin her alanda artırılması
Faaliyet Adı	Bütünleşik Bilgi Sistemi (BBS) projesinin aşamalandırılarak sürdürülmesi
Sorumlu Harcama Birimi veya Birimleri	38.03.09.08 - BİLGİ İŞLEM DAİRE BAŞKANLIĞI, 38.03.09.04 - İDARİ VE MALİ İŞLER DAİRE BAŞKANLIĞI
BBS konusunda yeniden yapılanmaya gidilerek tüm analiz ve geliştirme BİDB'nin kendi içerisinde yapılmaya başlanmıştır. Bu yüzden 2014 yılı içerisinde yeni bir süreç tanımlanmamıştır. 2015 yılı içerisinde yeni süreç tanımlamaya ve iyileştirmeye devam edilecektir.	

Ekonomik Kod		Ödenek
01	Personel Giderleri	0,00
02	SGK Devlet Primi Giderleri	0,00
03	Mal ve Hizmet Alım Giderleri	0,00
04	Faiz Giderleri	0,00
05	Cari Transferler	0,00
06	Sermaye Giderleri	3.000.000,00
07	Sermaye Transferleri	0,00
08	Borç verme	0,00
<b>Toplam Bütçe Kaynak İhtiyacı</b>		<b>3.000.000,00</b>
<b>Bütçe Dışı Kaynak</b>	Döner Sermaye	0,00
	Diğer Yurt İçi	0,00
	Yurt Dışı	0,00
<b>Toplam Bütçe Dışı Kaynak İhtiyacı</b>		<b>0,00</b>
<b>Toplam Kaynak İhtiyacı</b>		<b>3.000.000,00</b>

## FAALİYET MALİYETLERİ TABLOSU

İdare Adı	38.03 - ORTA DOĞU TEKNİK ÜNİVERSİTESİ
Performans Hedefi	24 - Kurumsal iletişim ve tanıtım ile ilgili hizmetlerin geliştirilmesi
Faaliyet Adı	Kurumsal İletişim Ofisi faaliyetleri
Sorumlu Harcama Birimi veya Birimleri	38.03.09.01 - ÖZEL KALEM (REKTÖRLÜK)
<p>ODTÜ Ankara ve Kuzey Kıbrıs Kampusları'nın aday öğrenci tanıtım çalışmalarında işbirliği yapılması planlanmıştır. ODTÜ hedef kitleleriyle düzenli ve sağlıklı iletişimi için medya iletişim çalışmaları başlatılmıştır. Sosyal medya hesapları üzerinden paylaşımlarla takipçi sayısının ve etkileşimin artmaya başladığı görülmüştür. ODTÜ'nün 60. yılı için özel iletişim çalışmaları düşünülmektedir.</p>	

Ekonomik Kod		Ödenek
01	Personeel Giderleri	30.000,00
02	SGK Devlet Primi Giderleri	30.000,00
03	Mal ve Hizmet Alım Giderleri	30.000,00
04	Faiz Giderleri	0,00
05	Cari Transferler	0,00
06	Sermaye Giderleri	0,00
07	Sermaye Transferleri	0,00
08	Borç verme	0,00
<b>Toplam Bütçe Kaynak İhtiyacı</b>		<b>90.000,00</b>
Bütçe Dışı Kaynak	Döner Sermaye	0,00
	Diğer Yurt İçi	0,00
	Yurt Dışı	0,00
<b>Toplam Bütçe Dışı Kaynak İhtiyacı</b>		<b>0,00</b>
<b>Toplam Kaynak İhtiyacı</b>		<b>90.000,00</b>

## FAALİYET MALİYETLERİ TABLOSU

İdare Adı	38.03 - ORTA DOĞU TEKNİK ÜNİVERSİTESİ
Performans Hedefi	25 - Kurumsal performans ölçüm ve değerlendirme süreçlerinin iyileştirilmesi
Faaliyet Adı	Kurumsal Gelişim ve Planlama Ofisi faaliyetlerinin yürütülmesi
Sorumlu Harcama Birimi veya Birimleri	38.03.09.01 - ÖZEL KALEM (REKTÖRLÜK)
2014 yılı içerisinde KGPO birçok raporun ve birçok endeks için verinin hazırlanmasının koordinasyonunu başarıyla gerçekleştirmiştir. 2015 yılında da bu faaliyetlerine devam edecektir.	

Ekonomik Kod		Ödenek
01	Personel Giderleri	40.000,00
02	SGK Devlet Primi Giderleri	40.000,00
03	Mal ve Hizmet Alım Giderleri	30.000,00
04	Faiz Giderleri	0,00
05	Cari Transferler	0,00
06	Sermaye Giderleri	0,00
07	Sermaye Transferleri	0,00
08	Borç verme	0,00
<b>Toplam Bütçe Kaynak İhtiyacı</b>		<b>110.000,00</b>
Bütçe Dışı Kaynak	Döner Sermaye	0,00
	Diğer Yurt İçi	0,00
	Yurt Dışı	0,00
<b>Toplam Bütçe Dışı Kaynak İhtiyacı</b>		<b>0,00</b>
<b>Toplam Kaynak İhtiyacı</b>		<b>110.000,00</b>





## FAALİYET MALİYETLERİ TABLOSU

İdare Adı	38.03 - ORTA DOĞU TEKNİK ÜNİVERSİTESİ
Performans Hedefi	26 - İhtiyaç duyulan alanlarda uzmanlaşmış birimler kurulması
Faaliyet Adı	Kurumsal Tarih Ofisinin kurulması ve işlerlik kazanması
Sorumlu Harcama Birimi veya Birimleri	38.03.09.01 - ÖZEL KALEM (REKTÖRLÜK)
Kurumsal Tarih Ofisinin kurulması ve Üniversitemizin kuruluşunun 60. yılı olması nedeniyle 2016 yılında yapılacak etkinlikler/kutlamalara ilişkin planlamalar 2015 yılında yürütülecektir.	

Ekonomik Kod		Ödenek
01	Personel Giderleri	40.000,00
02	SGK Devlet Primi Giderleri	40.000,00
03	Mal ve Hizmet Alım Giderleri	20.000,00
04	Faiz Giderleri	0,00
05	Cari Transferler	0,00
06	Sermaye Giderleri	0,00
07	Sermaye Transferleri	0,00
08	Borç verme	0,00
<b>Toplam Bütçe Kaynak İhtiyacı</b>		<b>100.000,00</b>
Bütçe Dışı Kaynak	Döner Sermaye	0,00
	Diğer Yurt İçi	0,00
	Yurt Dışı	0,00
<b>Toplam Bütçe Dışı Kaynak İhtiyacı</b>		<b>0,00</b>
<b>Toplam Kaynak İhtiyacı</b>		<b>100.000,00</b>

## FAALİYET MALİYETLERİ TABLOSU

İdare Adı	38.03 - ORTA DOĞU TEKNİK ÜNİVERSİTESİ
Performans Hedefi	26 - İhtiyaç duyulan alanlarda uzmanlaşmış birimler kurulması
Faaliyet Adı	Yükseköğretim Çalışmaları Ofisinin kurulması ve işlerlik kazanması
Sorumlu Harcama Birimi veya Birimleri	38.03.09.01 - ÖZEL KALEM (REKTÖRLÜK)
Yükseköğretim araştırmaları gerçekleştirilecektir.	

Ekonomik Kod		Ödenek
01	Personeel Giderleri	30.000,00
02	SGK Devlet Primi Giderleri	30.000,00
03	Mal ve Hizmet Alım Giderleri	15.000,00
04	Faiz Giderleri	0,00
05	Cari Transferler	0,00
06	Sermaye Giderleri	0,00
07	Sermaye Transferleri	0,00
08	Borç verme	0,00
<b>Toplam Bütçe Kaynak İhtiyacı</b>		<b>75.000,00</b>
<b>Bütçe Dışı Kaynak</b>	Döner Sermaye	0,00
	Diğer Yurt İçi	0,00
	Yurt Dışı	0,00
<b>Toplam Bütçe Dışı Kaynak İhtiyacı</b>		<b>0,00</b>
<b>Toplam Kaynak İhtiyacı</b>		<b>75.000,00</b>

## FAALİYET MALİYETLERİ TABLOSU

İdare Adı	38.03 - ORTA DOĞU TEKNİK ÜNİVERSİTESİ
Performans Hedefi	27 - Kurumsal öğrenmenin ve yenilikçiliğin desteklenmesi
Faaliyet Adı	İnovasyon/Yenilik Fonuna etkinlik kazandırılması
Sorumlu Harcama Birimi veya Birimleri	38.03.09.01 - ÖZEL KALEM (REKTÖRLÜK), 38.03.09.04 - İDARİ VE MALİ İŞLER DAİRE BAŞKANLIĞI
<p>İnovasyonda önemli bir etken olan tasarımın teknoloji ile birlikte sürecin parçası olarak yerelması için Teknoloji, Tasarım ve İnovasyon Merkezi ve bununla ilintili eğitim programlarının ve tümünün sanayi ile ilişkisinin kurgulanmasına başlanmıştır. 2015 yılı içerisinde bu konuda somut bir adım atılacaktır.</p>	

Ekonomik Kod		Ödenek
01	Personeel Giderleri	40.000,00
02	SGK Devlet Primi Giderleri	40.000,00
03	Mal ve Hizmet Alım Giderleri	20.000,00
04	Faiz Giderleri	0,00
05	Cari Transferler	0,00
06	Sermaye Giderleri	1.200.000,00
07	Sermaye Transferleri	0,00
08	Borç verme	0,00
<b>Toplam Bütçe Kaynak İhtiyacı</b>		<b>1.300.000,00</b>
<b>Bütçe Dışı Kaynak</b>	Döner Sermaye	0,00
	Diğer Yurt İçi	0,00
	Yurt Dışı	0,00
<b>Toplam Bütçe Dışı Kaynak İhtiyacı</b>		<b>0,00</b>
<b>Toplam Kaynak İhtiyacı</b>		<b>1.300.000,00</b>

## FAALİYET MALİYETLERİ TABLOSU

İdare Adı	38.03 - ORTA DOĞU TEKNİK ÜNİVERSİTESİ
Performans Hedefi	28 - Öğrencilerin barınma, beslenme, spor ve ulaşım olanaklarının iyileştirilmesi
Faaliyet Adı	Kafeterya hizmetlerinin yaygınlaştırılması
Sorumlu Harcama Birimi veya Birimleri	38.03.09.07 - SAĞLIK, KÜLTÜR VE SPOR DAİRE BAŞKANLIĞI
Kafeteryadan yararlanan öğrenci sayılarının artırılması çalışmalarına devam edilecek, belirli bir değerden sonra hizmet kalitesinin düşmemesi/artması için kontroller ve çalışmalar yürütülecektir.	

Ekonomik Kod		Ödenek
01	Personel Giderleri	1.570.000,00
02	SGK Devlet Primi Giderleri	305.000,00
03	Mal ve Hizmet Alım Giderleri	5.664.000,00
04	Faiz Giderleri	0,00
05	Cari Transferler	0,00
06	Sermaye Giderleri	0,00
07	Sermaye Transferleri	0,00
08	Borç verme	0,00
<b>Toplam Bütçe Kaynak İhtiyacı</b>		<b>7.539.000,00</b>
<b>Bütçe Dışı Kaynak</b>	Döner Sermaye	0,00
	Diğer Yurt İçi	0,00
	Yurt Dışı	0,00
<b>Toplam Bütçe Dışı Kaynak İhtiyacı</b>		<b>0,00</b>
<b>Toplam Kaynak İhtiyacı</b>		<b>7.539.000,00</b>

## FAALİYET MALİYETLERİ TABLOSU

İdare Adı	38.03 - ORTA DOĞU TEKNİK ÜNİVERSİTESİ
Performans Hedefi	28 - Öğrencilerin barınma, beslenme, spor ve ulaşım olanaklarının iyileştirilmesi
Faaliyet Adı	Yurt yenileme faaliyeti
Sorumlu Harcama Birimi veya Birimleri	38.03.09.09 - YAPI İŞLERİ VE TEKNİK DAİRE BAŞKANLIĞI, 38.03.09.04 - İDARİ VE MALİ İŞLER DAİRE BAŞKANLIĞI

EBİ tarafından ODTÜ'ye devredilen lisans öğrenci yurdunun tadilatı tamamlanarak Eylül 2014 tarihi itibarı ile hizmete girmiştir. 2015 yılı içinde 6.Yurt binasının komple tadilata girmesi planlanmakta olup proje ve ihale dosyası hazırlanmış bulunmaktadır. Mevcut bütçe ve zaman uygunluğuna göre başka yurtlarında tadilatı planlanmaktadır.

Ekonomik Kod		Ödenek
01	Personel Giderleri	0,00
02	SGK Devlet Primi Giderleri	0,00
03	Mal ve Hizmet Alım Giderleri	0,00
04	Faiz Giderleri	0,00
05	Cari Transferler	0,00
06	Sermaye Giderleri	6.398.000,00
07	Sermaye Transferleri	0,00
08	Borç verme	0,00
<b>Toplam Bütçe Kaynak İhtiyacı</b>		<b>6.398.000,00</b>
<b>Bütçe Dışı Kaynak</b>	Döner Sermaye	0,00
	Diğer Yurt İçi	0,00
	Yurt Dışı	0,00
<b>Toplam Bütçe Dışı Kaynak İhtiyacı</b>		<b>0,00</b>
<b>Toplam Kaynak İhtiyacı</b>		<b>6.398.000,00</b>



## FAALİYET MALİYETLERİ TABLOSU

İdare Adı	38.03 - ORTA DOĞU TEKNİK ÜNİVERSİTESİ
Performans Hedefi	28 - Öğrencilerin barınma, beslenme, spor ve ulaşım olanaklarının iyileştirilmesi
Faaliyet Adı	Spor tesislerinin iyileştirilmesi
Sorumlu Harcama Birimi veya Birimleri	38.03.09.09 - YAPI İŞLERİ VE TEKNİK DAİRE BAŞKANLIĞI
Mevcut spor alanlarının iyileştirilmesi.	

Ekonomik Kod		Ödenek
01	Personel Giderleri	0,00
02	SGK Devlet Primi Giderleri	0,00
03	Mal ve Hizmet Alım Giderleri	0,00
04	Faiz Giderleri	0,00
05	Cari Transferler	0,00
06	Sermaye Giderleri	500.000,00
07	Sermaye Transferleri	0,00
08	Borç verme	0,00
<b>Toplam Bütçe Kaynak İhtiyacı</b>		<b>500.000,00</b>
Bütçe Dışı Kaynak	Döner Sermaye	0,00
	Diğer Yurt İçi	0,00
	Yurt Dışı	0,00
<b>Toplam Bütçe Dışı Kaynak İhtiyacı</b>		<b>0,00</b>
<b>Toplam Kaynak İhtiyacı</b>		<b>500.000,00</b>



## FAALİYET MALİYETLERİ TABLOSU

İdare Adı	38.03 - ORTA DOĞU TEKNİK ÜNİVERSİTESİ
Performans Hedefi	28 - Öğrencilerin barınma, beslenme, spor ve ulaşım olanaklarının iyileştirilmesi
Faaliyet Adı	Yeni spor tesisi yapımı
Sorumlu Harcama Birimi veya Birimleri	38.03.09.09 - YAPI İŞLERİ VE TEKNİK DAİRE BAŞKANLIĞI
İhtiyaç bulunan çim saha ve tribünleri ile ek kapalı spor salonu yapımı.	

Ekonomik Kod		Ödenek
01	Personeel Giderleri	0,00
02	SGK Devlet Primi Giderleri	0,00
03	Mal ve Hizmet Alım Giderleri	0,00
04	Faiz Giderleri	0,00
05	Cari Transferler	0,00
06	Sermaye Giderleri	1.000.000,00
07	Sermaye Transferleri	0,00
08	Borç verme	0,00
<b>Toplam Bütçe Kaynak İhtiyacı</b>		<b>1.000.000,00</b>
<b>Bütçe Dışı Kaynak</b>	Döner Sermaye	0,00
	Diğer Yurt İçi	0,00
	Yurt Dışı	0,00
<b>Toplam Bütçe Dışı Kaynak İhtiyacı</b>		<b>0,00</b>
<b>Toplam Kaynak İhtiyacı</b>		<b>1.000.000,00</b>

## FAALİYET MALİYETLERİ TABLOSU

İdare Adı	38.03 - ORTA DOĞU TEKNİK ÜNİVERSİTESİ
Performans Hedefi	29 - Araştırmacı motivasyonunun ve bilgilendirilmesinin artırılması
Faaliyet Adı	Akademik Gelişim Programının (AGEP) yürütülmesi
Sorumlu Harcama Birimi veya Birimleri	38.03.09.01 - ÖZEL KALEM (REKTÖRLÜK)
<p>27 Aralık 2013- 25 Mayıs 2014 tarihleri arasında gerçekleşen 3. dönem AGEP programı 27 öğretim üye ve görevlimiz katılımıyla gerçekleşmiş; 12 AGEP katılımcısı öğretim üye ve görevlimiz "mentorluk" programına da katılmıştır. Öğretim üyelerimizin verimliliğini ve etkinliğini artırmada çok başarılı olan AGEP programının devamıyla birlikte kariyerlerinin ortasında olan öğretim üyelerimiz için de ihtiyaçlarına uygun benzer programların geliştirilmesi düşünülmektedir.</p>	

Ekonomik Kod		Ödenek
01	Personel Giderleri	0,00
02	SGK Devlet Primi Giderleri	0,00
03	Mal ve Hizmet Alım Giderleri	0,00
04	Faiz Giderleri	0,00
05	Cari Transferler	0,00
06	Sermaye Giderleri	270.000,00
07	Sermaye Transferleri	0,00
08	Borç verme	0,00
<b>Toplam Bütçe Kaynak İhtiyacı</b>		<b>270.000,00</b>
<b>Bütçe Dışı Kaynak</b>	Döner Sermaye	0,00
	Diğer Yurt İçi	0,00
	Yurt Dışı	0,00
<b>Toplam Bütçe Dışı Kaynak İhtiyacı</b>		<b>0,00</b>
<b>Toplam Kaynak İhtiyacı</b>		<b>270.000,00</b>



## FAALİYET MALİYETLERİ TABLOSU

İdare Adı	38.03 - ORTA DOĞU TEKNİK ÜNİVERSİTESİ
Performans Hedefi	30 - İdari personelin hizmet içi eğitim programlarının yıllık olarak planlanması ve sürekliliğinin sağlanması
Faaliyet Adı	Personel Dairesi Başkanlığı'nın faaliyetlerinin sürdürülmesi
Sorumlu Harcama Birimi veya Birimleri	38.03.09.05 - PERSONEL DAİRE BAŞKANLIĞI
<p>2014 yılı içinde tüm akademik ve idari birimlerdeki idari personelin katılımına açık olarak 13 eğitim düzenlenmiştir. Bunlar ile beraber İdari Personel Gelişim Programı başlatılmış ve program kapsamında 27 eğitim düzenlenmiştir. 2014 yılı sonuna kadar 8 farklı konuda eğitim faaliyetleri sürdürülecektir. 2015 yılında İGEP programının ikincisi gerçekleştirilecek ve tüm idari personelin katılımına açık olarak eğitim verilmesi çalışmaları devam edecektir.</p>	

Ekonomik Kod		Ödenek
01	Personel Giderleri	1.854.000,00
02	SGK Devlet Primi Giderleri	357.000,00
03	Mal ve Hizmet Alım Giderleri	75.000,00
04	Faiz Giderleri	0,00
05	Cari Transferler	0,00
06	Sermaye Giderleri	0,00
07	Sermaye Transferleri	0,00
08	Borç verme	0,00
<b>Toplam Bütçe Kaynak İhtiyacı</b>		<b>2.286.000,00</b>
Bütçe Dışı Kaynak	Döner Sermaye	0,00
	Diğer Yurt İçi	0,00
	Yurt Dışı	0,00
<b>Toplam Bütçe Dışı Kaynak İhtiyacı</b>		<b>0,00</b>
<b>Toplam Kaynak İhtiyacı</b>		<b>2.286.000,00</b>



## 4. İdare Performans Tabloları

## İDARE PERFORMANS TABLOSU

İdare Adı	38.03 - ORTA DOĞU TEKNİK ÜNİVERSİTESİ
-----------	---------------------------------------

PERFORMANS HEDEFİ	FAALİYET	Açıklama	2015					
			Bütçe İçi		Bütçe Dışı		Toplam	
			(TL)	PAY(%)	(TL)	PAY(%)	(TL)	PAY(%)
1		<b>Eğitim öğretim sürecindeki İngilizce yeterlik düzeyinin artırılması</b>	<b>0,00</b>	<b>0,00</b>	<b>550.000,00</b>	<b>0,41</b>	<b>550.000,00</b>	<b>0,11</b>
	1	2011-2012 Eğitim-Öğretim yılında başlatılan İngilizce Hazırlık Sınıfı (Temel İngilizce Bölümü) Ek Programı	0,00	0,00	550.000,00	0,41	550.000,00	0,11
<b>Performans Hedefleri Maliyetleri Toplamı</b>			<b>316.258.000,00</b>	<b>86,90</b>	<b>132.630.000,00</b>	<b>100,00</b>	<b>448.888.000,00</b>	<b>90,40</b>
<b>Genel Yönetim Giderleri</b>			<b>47.692.000,00</b>	<b>13,10</b>			<b>47.692.000,00</b>	<b>9,60</b>
<b>Diğer İdarelere Transfer Edilecek Kaynaklar Toplamı</b>							<b>0,00</b>	<b>0,00</b>
<b>GENEL TOPLAM</b>			<b>363.950.000,00</b>	<b>100,00</b>	<b>132.630.000,00</b>	<b>100,00</b>	<b>496.580.000,00</b>	<b>100,00</b>

**İDARE PERFORMANS TABLOSU**

<b>İdare Adı</b>	38.03 - ORTA DOĞU TEKNİK ÜNİVERSİTESİ
------------------	---------------------------------------

PERFORMANS HEDEFİ	FAALİYET	Açıklama	2015					
			Bütçe İçi		Bütçe Dışı		Toplam	
			(TL)	PAY(%)	(TL)	PAY(%)	(TL)	PAY(%)
2		<b>Öğrencilerin bireysel ve akademik gelişimlerine yönelik desteklerin artırılması</b>	<b>250.000,00</b>	<b>0,07</b>	<b>0,00</b>	<b>0,00</b>	<b>250.000,00</b>	<b>0,05</b>
	2	Öğrenme ve Öğrenci Gelişim Birimi (ÖGEB) faaliyetleri	100.000,00	0,03	0,00	0,00	100.000,00	0,02
	3	Eğitim Politikaları Komisyonu Faaliyetleri	150.000,00	0,04	0,00	0,00	150.000,00	0,03
<b>Performans Hedefleri Maliyetleri Toplamı</b>			<b>316.258.000,00</b>	<b>86,90</b>	<b>132.630.000,00</b>	<b>100,00</b>	<b>448.888.000,00</b>	<b>90,40</b>
<b>Genel Yönetim Giderleri</b>			<b>47.692.000,00</b>	<b>13,10</b>			<b>47.692.000,00</b>	<b>9,60</b>
<b>Diğer İdarelere Transfer Edilecek Kaynaklar Toplamı</b>							<b>0,00</b>	<b>0,00</b>
<b>GENEL TOPLAM</b>			<b>363.950.000,00</b>	<b>100,00</b>	<b>132.630.000,00</b>	<b>100,00</b>	<b>496.580.000,00</b>	<b>100,00</b>

**İDARE PERFORMANS TABLOSU**

İdare Adı	38.03 - ORTA DOĞU TEKNİK ÜNİVERSİTESİ
-----------	---------------------------------------

PERFORMANS HEDEFİ	FAALİYET	Açıklama	2015					
			Bütçe İçi		Bütçe Dışı		Toplam	
			(TL)	PAY(%)	(TL)	PAY(%)	(TL)	PAY(%)
3		Eğitimde kalite güvencesinin kurumsallaştırılması	150.000,00	0,04	0,00	0,00	150.000,00	0,03
	4	Program ve Kurumsal Değerlendirme Destek Ofisi kurulması	150.000,00	0,04	0,00	0,00	150.000,00	0,03
<b>Performans Hedefleri Maliyetleri Toplamı</b>			<b>316.258.000,00</b>	<b>86,90</b>	<b>132.630.000,00</b>	<b>100,00</b>	<b>448.888.000,00</b>	<b>90,40</b>
<b>Genel Yönetim Giderleri</b>			<b>47.692.000,00</b>	<b>13,10</b>			<b>47.692.000,00</b>	<b>9,60</b>
<b>Diğer İdarelere Transfer Edilecek Kaynaklar Toplamı</b>							<b>0,00</b>	<b>0,00</b>
<b>GENEL TOPLAM</b>			<b>363.950.000,00</b>	<b>100,00</b>	<b>132.630.000,00</b>	<b>100,00</b>	<b>496.580.000,00</b>	<b>100,00</b>

**İDARE PERFORMANS TABLOSU**

İdare Adı	38.03 - ORTA DOĞU TEKNİK ÜNİVERSİTESİ
-----------	---------------------------------------

PERFORMANS HEDEFİ	FAALİYET	Açıklama	2015					
			Bütçe İçi		Bütçe Dışı		Toplam	
			(TL)	PAY(%)	(TL)	PAY(%)	(TL)	PAY(%)
4		Lisans eğitim faaliyetlerinin, etkin süreçlerle sürdürülmesi	159.000.000,00	43,69	0,00	0,00	159.000.000,00	32,02
	5	Lisans eğitim faaliyetleri	159.000.000,00	43,69	0,00	0,00	159.000.000,00	32,02
<b>Performans Hedefleri Maliyetleri Toplamı</b>			<b>316.258.000,00</b>	<b>86,90</b>	<b>132.630.000,00</b>	<b>100,00</b>	<b>448.888.000,00</b>	<b>90,40</b>
<b>Genel Yönetim Giderleri</b>			<b>47.692.000,00</b>	<b>13,10</b>			<b>47.692.000,00</b>	<b>9,60</b>
<b>Diğer İdarelere Transfer Edilecek Kaynaklar Toplamı</b>							<b>0,00</b>	<b>0,00</b>
<b>GENEL TOPLAM</b>			<b>363.950.000,00</b>	<b>100,00</b>	<b>132.630.000,00</b>	<b>100,00</b>	<b>496.580.000,00</b>	<b>100,00</b>

**İDARE PERFORMANS TABLOSU**

İdare Adı	38.03 - ORTA DOĞU TEKNİK ÜNİVERSİTESİ
-----------	---------------------------------------

PERFORMANS HEDEFİ	FAALİYET	Açıklama	2015					
			Bütçe İçi		Bütçe Dışı		Toplam	
			(TL)	PAY(%)	(TL)	PAY(%)	(TL)	PAY(%)
5		Lisansüstü eğitim faaliyetlerinin, etkin süreçlerle sürdürülmesi	84.000.000,00	23,08	0,00	0,00	84.000.000,00	16,92
	6	Lisansüstü eğitim faaliyetleri	84.000.000,00	23,08	0,00	0,00	84.000.000,00	16,92
<b>Performans Hedefleri Maliyetleri Toplamı</b>			<b>316.258.000,00</b>	<b>86,90</b>	<b>132.630.000,00</b>	<b>100,00</b>	<b>448.888.000,00</b>	<b>90,40</b>
<b>Genel Yönetim Giderleri</b>			<b>47.692.000,00</b>	<b>13,10</b>			<b>47.692.000,00</b>	<b>9,60</b>
<b>Diğer İdarelere Transfer Edilecek Kaynaklar Toplamı</b>							<b>0,00</b>	<b>0,00</b>
<b>GENEL TOPLAM</b>			<b>363.950.000,00</b>	<b>100,00</b>	<b>132.630.000,00</b>	<b>100,00</b>	<b>496.580.000,00</b>	<b>100,00</b>

**İDARE PERFORMANS TABLOSU**

İdare Adı	38.03 - ORTA DOĞU TEKNİK ÜNİVERSİTESİ
-----------	---------------------------------------

PERFORMANS HEDEFİ	FAALİYET	Açıklama	2015					
			Bütçe İçi		Bütçe Dışı		Toplam	
			(TL)	PAY(%)	(TL)	PAY(%)	(TL)	PAY(%)
6		<b>Uluslararası yükseköğretim kurumlarıyla yürütülen ortak programların geliştirilmesi ve etkinleştirilmesi</b>	<b>1.341.000,00</b>	<b>0,37</b>	<b>0,00</b>	<b>0,00</b>	<b>1.341.000,00</b>	<b>0,27</b>
	7	Uluslararası yükseköğretim kurumlarıyla ortak lisans programları yürütülmesi	938.000,00	0,26	0,00	0,00	938.000,00	0,19
	8	Uluslararası yükseköğretim kurumlarıyla ortak lisansüstü programları yürütülmesi	403.000,00	0,11	0,00	0,00	403.000,00	0,08
<b>Performans Hedefleri Maliyetleri Toplamı</b>			<b>316.258.000,00</b>	<b>86,90</b>	<b>132.630.000,00</b>	<b>100,00</b>	<b>448.888.000,00</b>	<b>90,40</b>
<b>Genel Yönetim Giderleri</b>			<b>47.692.000,00</b>	<b>13,10</b>			<b>47.692.000,00</b>	<b>9,60</b>
<b>Diğer İdarelere Transfer Edilecek Kaynaklar Toplamı</b>							<b>0,00</b>	<b>0,00</b>
<b>GENEL TOPLAM</b>			<b>363.950.000,00</b>	<b>100,00</b>	<b>132.630.000,00</b>	<b>100,00</b>	<b>496.580.000,00</b>	<b>100,00</b>

**İDARE PERFORMANS TABLOSU**

İdare Adı	38.03 - ORTA DOĞU TEKNİK ÜNİVERSİTESİ
-----------	---------------------------------------

PERFORMANS HEDEFİ	FAALİYET	Açıklama	2015					
			Bütçe İçi		Bütçe Dışı		Toplam	
			(TL)	PAY(%)	(TL)	PAY(%)	(TL)	PAY(%)
7		<b>Uluslararası öğrenci sayısının artırılması</b>	<b>150.000,00</b>	<b>0,04</b>	<b>0,00</b>	<b>0,00</b>	<b>150.000,00</b>	<b>0,03</b>
	9	Yabancı Öğrenci Koordinatörlüğü faaliyetlerinin geliştirilmesi	150.000,00	0,04	0,00	0,00	150.000,00	0,03
<b>Performans Hedefleri Maliyetleri Toplamı</b>			<b>316.258.000,00</b>	<b>86,90</b>	<b>132.630.000,00</b>	<b>100,00</b>	<b>448.888.000,00</b>	<b>90,40</b>
<b>Genel Yönetim Giderleri</b>			<b>47.692.000,00</b>	<b>13,10</b>			<b>47.692.000,00</b>	<b>9,60</b>
<b>Diğer İdarelere Transfer Edilecek Kaynaklar Toplamı</b>							<b>0,00</b>	<b>0,00</b>
<b>GENEL TOPLAM</b>			<b>363.950.000,00</b>	<b>100,00</b>	<b>132.630.000,00</b>	<b>100,00</b>	<b>496.580.000,00</b>	<b>100,00</b>



**İDARE PERFORMANS TABLOSU**

İdare Adı	38.03 - ORTA DOĞU TEKNİK ÜNİVERSİTESİ
-----------	---------------------------------------

PERFORMANS HEDEFİ	FAALİYET	Açıklama	2015					
			Bütçe İçi		Bütçe Dışı		Toplam	
			(TL)	PAY(%)	(TL)	PAY(%)	(TL)	PAY(%)
8		<b>Mevcut eğitim ortamlarının iyileştirilmesi ve yeni eğitim mekanlarının oluşturulması</b>	<b>5.850.000,00</b>	<b>1,61</b>	<b>0,00</b>	<b>0,00</b>	<b>5.850.000,00</b>	<b>1,18</b>
	10	Eğitim mekanlarının kapasitelerinin iyileştirilmesi	1.800.000,00	0,49	0,00	0,00	1.800.000,00	0,36
	11	Öğrenci çalışma alanlarının düzenlenmesi	500.000,00	0,14	0,00	0,00	500.000,00	0,10
	43	Eğitim Fakültesi ek bina yapımı	2.550.000,00	0,70	0,00	0,00	2.550.000,00	0,51
	44	Beşeri Bilimler bina yapımı	1.000.000,00	0,27	0,00	0,00	1.000.000,00	0,20
<b>Performans Hedefleri Maliyetleri Toplamı</b>			<b>316.258.000,00</b>	<b>86,90</b>	<b>132.630.000,00</b>	<b>100,00</b>	<b>448.888.000,00</b>	<b>90,40</b>
<b>Genel Yönetim Giderleri</b>			<b>47.692.000,00</b>	<b>13,10</b>			<b>47.692.000,00</b>	<b>9,60</b>
<b>Diğer İdarelere Transfer Edilecek Kaynaklar Toplamı</b>							<b>0,00</b>	<b>0,00</b>
<b>GENEL TOPLAM</b>			<b>363.950.000,00</b>	<b>100,00</b>	<b>132.630.000,00</b>	<b>100,00</b>	<b>496.580.000,00</b>	<b>100,00</b>

**İDARE PERFORMANS TABLOSU**

İdare Adı	38.03 - ORTA DOĞU TEKNİK ÜNİVERSİTESİ
-----------	---------------------------------------

PERFORMANS HEDEFİ	FAALİYET	Açıklama	2015					
			Bütçe İçi		Bütçe Dışı		Toplam	
			(TL)	PAY(%)	(TL)	PAY(%)	(TL)	PAY(%)
9		<b>Öğretim teknolojilerinin sürekli yenilenmesi ve yaygın kullanımı</b>	<b>2.194.000,00</b>	<b>0,60</b>	<b>0,00</b>	<b>0,00</b>	<b>2.194.000,00</b>	<b>0,44</b>
	12	Teknoloji destekli eğitimin etkin ve yaygın yürütülmesi	2.194.000,00	0,60	0,00	0,00	2.194.000,00	0,44
<b>Performans Hedefleri Maliyetleri Toplamı</b>			<b>316.258.000,00</b>	<b>86,90</b>	<b>132.630.000,00</b>	<b>100,00</b>	<b>448.888.000,00</b>	<b>90,40</b>
<b>Genel Yönetim Giderleri</b>			<b>47.692.000,00</b>	<b>13,10</b>			<b>47.692.000,00</b>	<b>9,60</b>
<b>Diğer İdarelere Transfer Edilecek Kaynaklar Toplamı</b>							<b>0,00</b>	<b>0,00</b>
<b>GENEL TOPLAM</b>			<b>363.950.000,00</b>	<b>100,00</b>	<b>132.630.000,00</b>	<b>100,00</b>	<b>496.580.000,00</b>	<b>100,00</b>

**İDARE PERFORMANS TABLOSU**

İdare Adı	38.03 - ORTA DOĞU TEKNİK ÜNİVERSİTESİ
-----------	---------------------------------------

PERFORMANS HEDEFİ	FAALİYET	Açıklama	2015					
			Bütçe İçi		Bütçe Dışı		Toplam	
			(TL)	PAY(%)	(TL)	PAY(%)	(TL)	PAY(%)
10		<b>Öncelikli alanlarda araştırma projelerinin geliştirilmesi</b>	<b>100.000,00</b>	<b>0,03</b>	<b>0,00</b>	<b>0,00</b>	<b>100.000,00</b>	<b>0,02</b>
	13	Büyük ölçekli disiplinlerarası projelerin geliştirilmesi için oluşturulan platformun desteklenmesi	100.000,00	0,03	0,00	0,00	100.000,00	0,02
<b>Performans Hedefleri Maliyetleri Toplamı</b>			<b>316.258.000,00</b>	<b>86,90</b>	<b>132.630.000,00</b>	<b>100,00</b>	<b>448.888.000,00</b>	<b>90,40</b>
<b>Genel Yönetim Giderleri</b>			<b>47.692.000,00</b>	<b>13,10</b>			<b>47.692.000,00</b>	<b>9,60</b>
<b>Diğer İdarelere Transfer Edilecek Kaynaklar Toplamı</b>							<b>0,00</b>	<b>0,00</b>
<b>GENEL TOPLAM</b>			<b>363.950.000,00</b>	<b>100,00</b>	<b>132.630.000,00</b>	<b>100,00</b>	<b>496.580.000,00</b>	<b>100,00</b>

**İDARE PERFORMANS TABLOSU**

İdare Adı	38.03 - ORTA DOĞU TEKNİK ÜNİVERSİTESİ
-----------	---------------------------------------

PERFORMANS HEDEFİ	FAALİYET	Açıklama	2015					
			Bütçe İçi		Bütçe Dışı		Toplam	
			(TL)	PAY(%)	(TL)	PAY(%)	(TL)	PAY(%)
11		<b>Araştırma ve uygulama merkezlerinin faaliyetlerinin daha etkin düzeye getirilmesi</b>	<b>300.000,00</b>	<b>0,08</b>	<b>0,00</b>	<b>0,00</b>	<b>300.000,00</b>	<b>0,06</b>
	14	Araştırma Merkezlerinin etkinliğini artırmak amacıyla Merkezler için İşbirliği Geliştirme Programının (MİGEP) yürütülmesi	300.000,00	0,08	0,00	0,00	300.000,00	0,06
<b>Performans Hedefleri Maliyetleri Toplamı</b>			<b>316.258.000,00</b>	<b>86,90</b>	<b>132.630.000,00</b>	<b>100,00</b>	<b>448.888.000,00</b>	<b>90,40</b>
<b>Genel Yönetim Giderleri</b>			<b>47.692.000,00</b>	<b>13,10</b>			<b>47.692.000,00</b>	<b>9,60</b>
<b>Diğer İdarelere Transfer Edilecek Kaynaklar Toplamı</b>							<b>0,00</b>	<b>0,00</b>
<b>GENEL TOPLAM</b>			<b>363.950.000,00</b>	<b>100,00</b>	<b>132.630.000,00</b>	<b>100,00</b>	<b>496.580.000,00</b>	<b>100,00</b>

**İDARE PERFORMANS TABLOSU**

<b>İdare Adı</b>	38.03 - ORTA DOĞU TEKNİK ÜNİVERSİTESİ
------------------	---------------------------------------

PERFORMANS HEDEFİ	FAALİYET	Açıklama	2015					
			Bütçe İçi		Bütçe Dışı		Toplam	
			(TL)	PAY(%)	(TL)	PAY(%)	(TL)	PAY(%)
12		<b>Ekonomik ve toplumsal faydası yüksek araştırma çıktılarının artırılması</b>	<b>4.982.000,00</b>	<b>1,37</b>	<b>0,00</b>	<b>0,00</b>	<b>4.982.000,00</b>	<b>1,00</b>
	15	Rektörlüğe bağlı araştırma ve uygulama merkezlerinin faaliyetleri	4.982.000,00	1,37	0,00	0,00	4.982.000,00	1,00
<b>Performans Hedefleri Maliyetleri Toplamı</b>			<b>316.258.000,00</b>	<b>86,90</b>	<b>132.630.000,00</b>	<b>100,00</b>	<b>448.888.000,00</b>	<b>90,40</b>
<b>Genel Yönetim Giderleri</b>			<b>47.692.000,00</b>	<b>13,10</b>			<b>47.692.000,00</b>	<b>9,60</b>
<b>Diğer İdarelere Transfer Edilecek Kaynaklar Toplamı</b>							<b>0,00</b>	<b>0,00</b>
<b>GENEL TOPLAM</b>			<b>363.950.000,00</b>	<b>100,00</b>	<b>132.630.000,00</b>	<b>100,00</b>	<b>496.580.000,00</b>	<b>100,00</b>

**İDARE PERFORMANS TABLOSU**

İdare Adı	38.03 - ORTA DOĞU TEKNİK ÜNİVERSİTESİ
-----------	---------------------------------------

PERFORMANS HEDEFİ	FAALİYET	Açıklama	2015					
			Bütçe İçi		Bütçe Dışı		Toplam	
			(TL)	PAY(%)	(TL)	PAY(%)	(TL)	PAY(%)
13		<b>Bilimsel ve toplumsal faydası yüksek araştırma çıktılarının artırılması</b>	<b>0,00</b>	<b>0,00</b>	<b>850.000,00</b>	<b>0,64</b>	<b>850.000,00</b>	<b>0,17</b>
	16	Araştırma - Geliştirme Destek Programı	0,00	0,00	850.000,00	0,64	850.000,00	0,17
<b>Performans Hedefleri Maliyetleri Toplamı</b>			<b>316.258.000,00</b>	<b>86,90</b>	<b>132.630.000,00</b>	<b>100,00</b>	<b>448.888.000,00</b>	<b>90,40</b>
<b>Genel Yönetim Giderleri</b>			<b>47.692.000,00</b>	<b>13,10</b>			<b>47.692.000,00</b>	<b>9,60</b>
<b>Diğer İdarelere Transfer Edilecek Kaynaklar Toplamı</b>							<b>0,00</b>	<b>0,00</b>
<b>GENEL TOPLAM</b>			<b>363.950.000,00</b>	<b>100,00</b>	<b>132.630.000,00</b>	<b>100,00</b>	<b>496.580.000,00</b>	<b>100,00</b>

**İDARE PERFORMANS TABLOSU**

İdare Adı	38.03 - ORTA DOĞU TEKNİK ÜNİVERSİTESİ
-----------	---------------------------------------

PERFORMANS HEDEFİ	FAALİYET	Açıklama	2015					
			Bütçe İçi		Bütçe Dışı		Toplam	
			(TL)	PAY(%)	(TL)	PAY(%)	(TL)	PAY(%)
14		Sanayinin ihtiyaçlarına cevap veren araştırma faaliyetlerinin yürütülmesi	0,00	0,00	1.100.000,00	0,83	1.100.000,00	0,22
	17	Teknoloji transfer faaliyetlerinin yürütülmesi	0,00	0,00	1.100.000,00	0,83	1.100.000,00	0,22
<b>Performans Hedefleri Maliyetleri Toplamı</b>			<b>316.258.000,00</b>	<b>86,90</b>	<b>132.630.000,00</b>	<b>100,00</b>	<b>448.888.000,00</b>	<b>90,40</b>
<b>Genel Yönetim Giderleri</b>			<b>47.692.000,00</b>	<b>13,10</b>			<b>47.692.000,00</b>	<b>9,60</b>
<b>Diğer İdarelere Transfer Edilecek Kaynaklar Toplamı</b>							<b>0,00</b>	<b>0,00</b>
<b>GENEL TOPLAM</b>			<b>363.950.000,00</b>	<b>100,00</b>	<b>132.630.000,00</b>	<b>100,00</b>	<b>496.580.000,00</b>	<b>100,00</b>

**İDARE PERFORMANS TABLOSU**

İdare Adı	38.03 - ORTA DOĞU TEKNİK ÜNİVERSİTESİ
-----------	---------------------------------------

PERFORMANS HEDEFİ	FAALİYET	Açıklama	2015					
			Bütçe İçi		Bütçe Dışı		Toplam	
			(TL)	PAY(%)	(TL)	PAY(%)	(TL)	PAY(%)
15		<b>Araştırma amaçlı fiziksel kaynakların geliştirilmesi ve etkin kullanımının sağlanması</b>	<b>12.423.000,00</b>	<b>3,41</b>	<b>0,00</b>	<b>0,00</b>	<b>12.423.000,00</b>	<b>2,50</b>
	18	Araştırma Merkezleri için yeni mekanların yaratılması (Ek hizmet binaları, Araştırma Parkı vb.)	12.000.000,00	3,30	0,00	0,00	12.000.000,00	2,42
	19	Merkezi Laboratuvar faaliyetleri	423.000,00	0,12	0,00	0,00	423.000,00	0,09
<b>Performans Hedefleri Maliyetleri Toplamı</b>			<b>316.258.000,00</b>	<b>86,90</b>	<b>132.630.000,00</b>	<b>100,00</b>	<b>448.888.000,00</b>	<b>90,40</b>
<b>Genel Yönetim Giderleri</b>			<b>47.692.000,00</b>	<b>13,10</b>			<b>47.692.000,00</b>	<b>9,60</b>
<b>Diğer İdarelere Transfer Edilecek Kaynaklar Toplamı</b>							<b>0,00</b>	<b>0,00</b>
<b>GENEL TOPLAM</b>			<b>363.950.000,00</b>	<b>100,00</b>	<b>132.630.000,00</b>	<b>100,00</b>	<b>496.580.000,00</b>	<b>100,00</b>



**İDARE PERFORMANS TABLOSU**

<b>İdare Adı</b>	38.03 - ORTA DOĞU TEKNİK ÜNİVERSİTESİ
------------------	---------------------------------------

PERFORMANS HEDEFİ	FAALİYET	Açıklama	2015					
			Bütçe İçi		Bütçe Dışı		Toplam	
			(TL)	PAY(%)	(TL)	PAY(%)	(TL)	PAY(%)
<b>16</b>		<b>Araştırma amaçlı finansal kaynakların geliştirilmesi</b>	<b>11.125.000,00</b>	<b>3,06</b>	<b>125.830.000,00</b>	<b>94,87</b>	<b>136.955.000,00</b>	<b>27,58</b>
	20	Araştırmacılara uluslararası proje geliştirme ve yürütme desteği verilmesi	0,00	0,00	330.000,00	0,25	330.000,00	0,07
	21	BAP -1 Programının yürütülmesi	5.125.000,00	1,41	0,00	0,00	5.125.000,00	1,03
	22	Döner Sermaye projelerinin yürütülmesi	0,00	0,00	27.500.000,00	20,73	27.500.000,00	5,54
	23	Ulusal Ar-Ge projelerinin yürütülmesi (Döner Sermaye projeleri dahil)	6.000.000,00	1,65	80.000.000,00	60,32	86.000.000,00	17,32
	24	Uluslararası Ar-Ge projelerin yürütülmesi	0,00	0,00	18.000.000,00	13,57	18.000.000,00	3,62
<b>Performans Hedefleri Maliyetleri Toplamı</b>			<b>316.258.000,00</b>	<b>86,90</b>	<b>132.630.000,00</b>	<b>100,00</b>	<b>448.888.000,00</b>	<b>90,40</b>
<b>Genel Yönetim Giderleri</b>			<b>47.692.000,00</b>	<b>13,10</b>			<b>47.692.000,00</b>	<b>9,60</b>
<b>Diğer İdarelere Transfer Edilecek Kaynaklar Toplamı</b>							<b>0,00</b>	<b>0,00</b>
<b>GENEL TOPLAM</b>			<b>363.950.000,00</b>	<b>100,00</b>	<b>132.630.000,00</b>	<b>100,00</b>	<b>496.580.000,00</b>	<b>100,00</b>

**İDARE PERFORMANS TABLOSU**

İdare Adı	38.03 - ORTA DOĞU TEKNİK ÜNİVERSİTESİ
-----------	---------------------------------------

PERFORMANS HEDEFİ	FAALİYET	Açıklama	2015					
			Bütçe İçi		Bütçe Dışı		Toplam	
			(TL)	PAY(%)	(TL)	PAY(%)	(TL)	PAY(%)
17		<b>İnsan kaynaklarının geliştirilmesi</b>	<b>4.300.000,00</b>	<b>1,18</b>	<b>4.300.000,00</b>	<b>3,24</b>	<b>8.600.000,00</b>	<b>1,73</b>
	25	Sanayi için Araştırmacı Yetiştirme Programının (SAYP) yürütülmesi	0,00	0,00	3.300.000,00	2,49	3.300.000,00	0,66
	26	Öğretim Üyesi Yetiştirme Programlarının (ÖYP) yürütülmesi	4.300.000,00	1,18	1.000.000,00	0,75	5.300.000,00	1,07
<b>Performans Hedefleri Maliyetleri Toplamı</b>			<b>316.258.000,00</b>	<b>86,90</b>	<b>132.630.000,00</b>	<b>100,00</b>	<b>448.888.000,00</b>	<b>90,40</b>
<b>Genel Yönetim Giderleri</b>			<b>47.692.000,00</b>	<b>13,10</b>			<b>47.692.000,00</b>	<b>9,60</b>
<b>Diğer İdarelere Transfer Edilecek Kaynaklar Toplamı</b>							<b>0,00</b>	<b>0,00</b>
<b>GENEL TOPLAM</b>			<b>363.950.000,00</b>	<b>100,00</b>	<b>132.630.000,00</b>	<b>100,00</b>	<b>496.580.000,00</b>	<b>100,00</b>

**İDARE PERFORMANS TABLOSU**

İdare Adı	38.03 - ORTA DOĞU TEKNİK ÜNİVERSİTESİ
-----------	---------------------------------------

PERFORMANS HEDEFİ	FAALİYET	Açıklama	2015					
			Bütçe İçi		Bütçe Dışı		Toplam	
			(TL)	PAY(%)	(TL)	PAY(%)	(TL)	PAY(%)
18		Derslerin diğer yükseköğretim kurumları ile paylaşılması için açık ders materyali geliştirilmesi	50.000,00	0,01	0,00	0,00	50.000,00	0,01
	27	ODTÜ Açık Ders Malzemesi (Open Courseware - <a href="http://ocw.metu.edu.tr/">http://ocw.metu.edu.tr/</a> ) uygulamasının genişletilmesi ve yaygınlaştırılması	50.000,00	0,01	0,00	0,00	50.000,00	0,01
<b>Performans Hedefleri Maliyetleri Toplamı</b>			<b>316.258.000,00</b>	<b>86,90</b>	<b>132.630.000,00</b>	<b>100,00</b>	<b>448.888.000,00</b>	<b>90,40</b>
<b>Genel Yönetim Giderleri</b>			<b>47.692.000,00</b>	<b>13,10</b>			<b>47.692.000,00</b>	<b>9,60</b>
<b>Diğer İdarelere Transfer Edilecek Kaynaklar Toplamı</b>							<b>0,00</b>	<b>0,00</b>
<b>GENEL TOPLAM</b>			<b>363.950.000,00</b>	<b>100,00</b>	<b>132.630.000,00</b>	<b>100,00</b>	<b>496.580.000,00</b>	<b>100,00</b>

**İDARE PERFORMANS TABLOSU**

İdare Adı	38.03 - ORTA DOĞU TEKNİK ÜNİVERSİTESİ
-----------	---------------------------------------

PERFORMANS HEDEFİ	FAALİYET	Açıklama	2015					
			Bütçe İçi		Bütçe Dışı		Toplam	
			(TL)	PAY(%)	(TL)	PAY(%)	(TL)	PAY(%)
19		<b>Eğitim program ve faaliyetlerinin toplumsal hizmet boyutunu geliştirecek şekilde düzenlenmesi</b>	<b>100.000,00</b>	<b>0,03</b>	<b>0,00</b>	<b>0,00</b>	<b>100.000,00</b>	<b>0,02</b>
	28	ODTÜ Toplum Üniversitesi yapısının oluşturulması	100.000,00	0,03	0,00	0,00	100.000,00	0,02
<b>Performans Hedefleri Maliyetleri Toplamı</b>			<b>316.258.000,00</b>	<b>86,90</b>	<b>132.630.000,00</b>	<b>100,00</b>	<b>448.888.000,00</b>	<b>90,40</b>
<b>Genel Yönetim Giderleri</b>			<b>47.692.000,00</b>	<b>13,10</b>			<b>47.692.000,00</b>	<b>9,60</b>
<b>Diğer İdarelere Transfer Edilecek Kaynaklar Toplamı</b>							<b>0,00</b>	<b>0,00</b>
<b>GENEL TOPLAM</b>			<b>363.950.000,00</b>	<b>100,00</b>	<b>132.630.000,00</b>	<b>100,00</b>	<b>496.580.000,00</b>	<b>100,00</b>

**İDARE PERFORMANS TABLOSU**

İdare Adı	38.03 - ORTA DOĞU TEKNİK ÜNİVERSİTESİ
-----------	---------------------------------------

PERFORMANS HEDEFİ	FAALİYET	Açıklama	2015					
			Bütçe İçi		Bütçe Dışı		Toplam	
			(TL)	PAY(%)	(TL)	PAY(%)	(TL)	PAY(%)
20		Toplumsal hizmet kapsamındaki araştırma ve uygulama faaliyetlerinin geliştirilmesi	150.000,00	0,04	0,00	0,00	150.000,00	0,03
	29	Toplumsal Hizmet/Sorumluluk Fonu (THF)'nin oluşturulması	150.000,00	0,04	0,00	0,00	150.000,00	0,03
<b>Performans Hedefleri Maliyetleri Toplamı</b>			<b>316.258.000,00</b>	<b>86,90</b>	<b>132.630.000,00</b>	<b>100,00</b>	<b>448.888.000,00</b>	<b>90,40</b>
<b>Genel Yönetim Giderleri</b>			<b>47.692.000,00</b>	<b>13,10</b>			<b>47.692.000,00</b>	<b>9,60</b>
<b>Diğer İdarelere Transfer Edilecek Kaynaklar Toplamı</b>							<b>0,00</b>	<b>0,00</b>
<b>GENEL TOPLAM</b>			<b>363.950.000,00</b>	<b>100,00</b>	<b>132.630.000,00</b>	<b>100,00</b>	<b>496.580.000,00</b>	<b>100,00</b>

**İDARE PERFORMANS TABLOSU**

<b>İdare Adı</b>	38.03 - ORTA DOĞU TEKNİK ÜNİVERSİTESİ
------------------	---------------------------------------

PERFORMANS HEDEFİ	FAALİYET	Açıklama	2015					
			Bütçe İçi		Bütçe Dışı		Toplam	
			(TL)	PAY(%)	(TL)	PAY(%)	(TL)	PAY(%)
21		<b>Topluma Erişim Faaliyetlerinin artırılması</b>	<b>100.000,00</b>	<b>0,03</b>	<b>0,00</b>	<b>0,00</b>	<b>100.000,00</b>	<b>0,02</b>
	30	Toplum ve Bilim Merkezinin faaliyetleri	100.000,00	0,03	0,00	0,00	100.000,00	0,02
<b>Performans Hedefleri Maliyetleri Toplamı</b>			<b>316.258.000,00</b>	<b>86,90</b>	<b>132.630.000,00</b>	<b>100,00</b>	<b>448.888.000,00</b>	<b>90,40</b>
<b>Genel Yönetim Giderleri</b>			<b>47.692.000,00</b>	<b>13,10</b>			<b>47.692.000,00</b>	<b>9,60</b>
<b>Diğer İdarelere Transfer Edilecek Kaynaklar Toplamı</b>							<b>0,00</b>	<b>0,00</b>
<b>GENEL TOPLAM</b>			<b>363.950.000,00</b>	<b>100,00</b>	<b>132.630.000,00</b>	<b>100,00</b>	<b>496.580.000,00</b>	<b>100,00</b>

**İDARE PERFORMANS TABLOSU**

İdare Adı	38.03 - ORTA DOĞU TEKNİK ÜNİVERSİTESİ
-----------	---------------------------------------

PERFORMANS HEDEFİ	FAALİYET	Açıklama	2015					
			Bütçe İçi		Bütçe Dışı		Toplam	
			(TL)	PAY(%)	(TL)	PAY(%)	(TL)	PAY(%)
22		<b>Yerleşke fiziksel alt yapı ve üst yapı yeterliliğinin geliştirilmesi</b>	<b>7.025.000,00</b>	<b>1,93</b>	<b>0,00</b>	<b>0,00</b>	<b>7.025.000,00</b>	<b>1,41</b>
	31	Sürdürülebilir ODTÜ Projesine etkinlik kazandırılması	400.000,00	0,11	0,00	0,00	400.000,00	0,08
	32	Bakım-Onarım faaliyetleri (Çatılar dışında)	1.500.000,00	0,41	0,00	0,00	1.500.000,00	0,30
	33	Çatı Yenilemeleri ile Isı Merkezinin Yenilenmesi	2.500.000,00	0,69	0,00	0,00	2.500.000,00	0,50
	34	Engelsiz ODTÜ Ofisinin faaliyetlerinin yürütülmesi	75.000,00	0,02	0,00	0,00	75.000,00	0,02
	42	Rektörlük ek bina yapımı	2.550.000,00	0,70	0,00	0,00	2.550.000,00	0,51
<b>Performans Hedefleri Maliyetleri Toplamı</b>			<b>316.258.000,00</b>	<b>86,90</b>	<b>132.630.000,00</b>	<b>100,00</b>	<b>448.888.000,00</b>	<b>90,40</b>
<b>Genel Yönetim Giderleri</b>			<b>47.692.000,00</b>	<b>13,10</b>			<b>47.692.000,00</b>	<b>9,60</b>
<b>Diğer İdarelere Transfer Edilecek Kaynaklar Toplamı</b>							<b>0,00</b>	<b>0,00</b>
<b>GENEL TOPLAM</b>			<b>363.950.000,00</b>	<b>100,00</b>	<b>132.630.000,00</b>	<b>100,00</b>	<b>496.580.000,00</b>	<b>100,00</b>

**İDARE PERFORMANS TABLOSU**

İdare Adı	38.03 - ORTA DOĞU TEKNİK ÜNİVERSİTESİ
-----------	---------------------------------------

PERFORMANS HEDEFİ	FAALİYET	Açıklama	2015					
			Bütçe İçi		Bütçe Dışı		Toplam	
			(TL)	PAY(%)	(TL)	PAY(%)	(TL)	PAY(%)
23		<b>Bilgi teknolojilerinin (BT) kaldıraç etkisinden yararlanarak, üniversitenin kurumsal yönetim kalitesinin her alanda artırılması</b>	<b>3.000.000,00</b>	<b>0,82</b>	<b>0,00</b>	<b>0,00</b>	<b>3.000.000,00</b>	<b>0,60</b>
	35	Bütünlük Bilgi Sistemi (BBS) projesinin aşamalandırılarak sürdürülmesi	3.000.000,00	0,82	0,00	0,00	3.000.000,00	0,60
<b>Performans Hedefleri Maliyetleri Toplamı</b>			<b>316.258.000,00</b>	<b>86,90</b>	<b>132.630.000,00</b>	<b>100,00</b>	<b>448.888.000,00</b>	<b>90,40</b>
<b>Genel Yönetim Giderleri</b>			<b>47.692.000,00</b>	<b>13,10</b>			<b>47.692.000,00</b>	<b>9,60</b>
<b>Diğer İdarelere Transfer Edilecek Kaynaklar Toplamı</b>							<b>0,00</b>	<b>0,00</b>
<b>GENEL TOPLAM</b>			<b>363.950.000,00</b>	<b>100,00</b>	<b>132.630.000,00</b>	<b>100,00</b>	<b>496.580.000,00</b>	<b>100,00</b>



**İDARE PERFORMANS TABLOSU**

<b>İdare Adı</b>	38.03 - ORTA DOĞU TEKNİK ÜNİVERSİTESİ
------------------	---------------------------------------

PERFORMANS HEDEFİ	FAALİYET	Açıklama	2015					
			Bütçe İçi		Bütçe Dışı		Toplam	
			(TL)	PAY(%)	(TL)	PAY(%)	(TL)	PAY(%)
24		<b>Kurumsal İletişim ve tanıtım ile ilgili hizmetlerin geliştirilmesi</b>	<b>90.000,00</b>	<b>0,02</b>	<b>0,00</b>	<b>0,00</b>	<b>90.000,00</b>	<b>0,02</b>
	36	Kurumsal İletişim Ofisi faaliyetleri	90.000,00	0,02	0,00	0,00	90.000,00	0,02
<b>Performans Hedefleri Maliyetleri Toplamı</b>			<b>316.258.000,00</b>	<b>86,90</b>	<b>132.630.000,00</b>	<b>100,00</b>	<b>448.888.000,00</b>	<b>90,40</b>
<b>Genel Yönetim Giderleri</b>			<b>47.692.000,00</b>	<b>13,10</b>			<b>47.692.000,00</b>	<b>9,60</b>
<b>Diğer İdarelere Transfer Edilecek Kaynaklar Toplamı</b>							<b>0,00</b>	<b>0,00</b>
<b>GENEL TOPLAM</b>			<b>363.950.000,00</b>	<b>100,00</b>	<b>132.630.000,00</b>	<b>100,00</b>	<b>496.580.000,00</b>	<b>100,00</b>

**İDARE PERFORMANS TABLOSU**

İdare Adı	38.03 - ORTA DOĞU TEKNİK ÜNİVERSİTESİ
-----------	---------------------------------------

PERFORMANS HEDEFİ	FAALİYET	Açıklama	2015					
			Bütçe İçi		Bütçe Dışı		Toplam	
			(TL)	PAY(%)	(TL)	PAY(%)	(TL)	PAY(%)
25		<b>Kurumsal performans ölçüm ve değerlendirme süreçlerinin iyileştirilmesi</b>	<b>110.000,00</b>	<b>0,03</b>	<b>0,00</b>	<b>0,00</b>	<b>110.000,00</b>	<b>0,02</b>
	37	Kurumsal Gelişim ve Planlama Ofisi faaliyetlerinin yürütülmesi	110.000,00	0,03	0,00	0,00	110.000,00	0,02
<b>Performans Hedefleri Maliyetleri Toplamı</b>			<b>316.258.000,00</b>	<b>86,90</b>	<b>132.630.000,00</b>	<b>100,00</b>	<b>448.888.000,00</b>	<b>90,40</b>
<b>Genel Yönetim Giderleri</b>			<b>47.692.000,00</b>	<b>13,10</b>			<b>47.692.000,00</b>	<b>9,60</b>
<b>Diğer İdarelere Transfer Edilecek Kaynaklar Toplamı</b>							<b>0,00</b>	<b>0,00</b>
<b>GENEL TOPLAM</b>			<b>363.950.000,00</b>	<b>100,00</b>	<b>132.630.000,00</b>	<b>100,00</b>	<b>496.580.000,00</b>	<b>100,00</b>

**İDARE PERFORMANS TABLOSU**

İdare Adı	38.03 - ORTA DOĞU TEKNİK ÜNİVERSİTESİ
-----------	---------------------------------------

PERFORMANS HEDEFİ	FAALİYET	Açıklama	2015					
			Bütçe İçi		Bütçe Dışı		Toplam	
			(TL)	PAY(%)	(TL)	PAY(%)	(TL)	PAY(%)
26		<b>İhtiyaç duyulan alanlarda uzmanlaşmış birimler kurulması</b>	<b>175.000,00</b>	<b>0,05</b>	<b>0,00</b>	<b>0,00</b>	<b>175.000,00</b>	<b>0,04</b>
	38	Kurumsal Tarih Ofisinin kurulması ve işlerlik kazanması	100.000,00	0,03	0,00	0,00	100.000,00	0,02
	39	Yükseköğretim Çalışmaları Ofisinin kurulması ve işlerlik kazanması	75.000,00	0,02	0,00	0,00	75.000,00	0,02
<b>Performans Hedefleri Maliyetleri Toplamı</b>			<b>316.258.000,00</b>	<b>86,90</b>	<b>132.630.000,00</b>	<b>100,00</b>	<b>448.888.000,00</b>	<b>90,40</b>
<b>Genel Yönetim Giderleri</b>			<b>47.692.000,00</b>	<b>13,10</b>			<b>47.692.000,00</b>	<b>9,60</b>
<b>Diğer İdarelere Transfer Edilecek Kaynaklar Toplamı</b>							<b>0,00</b>	<b>0,00</b>
<b>GENEL TOPLAM</b>			<b>363.950.000,00</b>	<b>100,00</b>	<b>132.630.000,00</b>	<b>100,00</b>	<b>496.580.000,00</b>	<b>100,00</b>

**İDARE PERFORMANS TABLOSU**

<b>İdare Adı</b>	38.03 - ORTA DOĞU TEKNİK ÜNİVERSİTESİ
------------------	---------------------------------------

PERFORMANS HEDEFİ	FAALİYET	Açıklama	2015					
			Bütçe İçi		Bütçe Dışı		Toplam	
			(TL)	PAY(%)	(TL)	PAY(%)	(TL)	PAY(%)
27		<b>Kurumsal öğrenmenin ve yenilikçiliğin desteklenmesi</b>	<b>1.300.000,00</b>	<b>0,36</b>	<b>0,00</b>	<b>0,00</b>	<b>1.300.000,00</b>	<b>0,26</b>
	40	İnovasyon/Yenilik Fonuna etkinlik kazandırılması	1.300.000,00	0,36	0,00	0,00	1.300.000,00	0,26
<b>Performans Hedefleri Maliyetleri Toplamı</b>			<b>316.258.000,00</b>	<b>86,90</b>	<b>132.630.000,00</b>	<b>100,00</b>	<b>448.888.000,00</b>	<b>90,40</b>
<b>Genel Yönetim Giderleri</b>			<b>47.692.000,00</b>	<b>13,10</b>			<b>47.692.000,00</b>	<b>9,60</b>
<b>Diğer İdarelere Transfer Edilecek Kaynaklar Toplamı</b>							<b>0,00</b>	<b>0,00</b>
<b>GENEL TOPLAM</b>			<b>363.950.000,00</b>	<b>100,00</b>	<b>132.630.000,00</b>	<b>100,00</b>	<b>496.580.000,00</b>	<b>100,00</b>

**İDARE PERFORMANS TABLOSU**

İdare Adı	38.03 - ORTA DOĞU TEKNİK ÜNİVERSİTESİ
-----------	---------------------------------------

PERFORMANS HEDEFİ	FAALİYET	Açıklama	2015					
			Bütçe İçi		Bütçe Dışı		Toplam	
			(TL)	PAY(%)	(TL)	PAY(%)	(TL)	PAY(%)
28		Öğrencilerin barınma, beslenme, spor ve ulaşım olanaklarının iyileştirilmesi	15.437.000,00	4,24	0,00	0,00	15.437.000,00	3,11
	41	Kafeterya hizmetlerinin yaygınlaştırılması	7.539.000,00	2,07	0,00	0,00	7.539.000,00	1,52
	45	Yurt yenileme faaliyeti	6.398.000,00	1,76	0,00	0,00	6.398.000,00	1,29
	46	Spor tesislerinin iyileştirilmesi	500.000,00	0,14	0,00	0,00	500.000,00	0,10
	47	Yeni spor tesisi yapımı	1.000.000,00	0,27	0,00	0,00	1.000.000,00	0,20
<b>Performans Hedefleri Maliyetleri Toplamı</b>			<b>316.258.000,00</b>	<b>86,90</b>	<b>132.630.000,00</b>	<b>100,00</b>	<b>448.888.000,00</b>	<b>90,40</b>
<b>Genel Yönetim Giderleri</b>			<b>47.692.000,00</b>	<b>13,10</b>			<b>47.692.000,00</b>	<b>9,60</b>
<b>Diğer İdarelere Transfer Edilecek Kaynaklar Toplamı</b>							<b>0,00</b>	<b>0,00</b>
<b>GENEL TOPLAM</b>			<b>363.950.000,00</b>	<b>100,00</b>	<b>132.630.000,00</b>	<b>100,00</b>	<b>496.580.000,00</b>	<b>100,00</b>

**İDARE PERFORMANS TABLOSU**

İdare Adı	38.03 - ORTA DOĞU TEKNİK ÜNİVERSİTESİ
-----------	---------------------------------------

PERFORMANS HEDEFİ	FAALİYET	Açıklama	2015					
			Bütçe İçi		Bütçe Dışı		Toplam	
			(TL)	PAY(%)	(TL)	PAY(%)	(TL)	PAY(%)
29		<b>Araştırmacı motivasyonunun ve bilgilendirilmesinin artırılması</b>	<b>270.000,00</b>	<b>0,07</b>	<b>0,00</b>	<b>0,00</b>	<b>270.000,00</b>	<b>0,05</b>
	48	Akademik Gelişim Programının (AGEP) yürütülmesi	270.000,00	0,07	0,00	0,00	270.000,00	0,05
<b>Performans Hedefleri Maliyetleri Toplamı</b>			<b>316.258.000,00</b>	<b>86,90</b>	<b>132.630.000,00</b>	<b>100,00</b>	<b>448.888.000,00</b>	<b>90,40</b>
<b>Genel Yönetim Giderleri</b>			<b>47.692.000,00</b>	<b>13,10</b>			<b>47.692.000,00</b>	<b>9,60</b>
<b>Diğer İdarelere Transfer Edilecek Kaynaklar Toplamı</b>							<b>0,00</b>	<b>0,00</b>
<b>GENEL TOPLAM</b>			<b>363.950.000,00</b>	<b>100,00</b>	<b>132.630.000,00</b>	<b>100,00</b>	<b>496.580.000,00</b>	<b>100,00</b>

**İDARE PERFORMANS TABLOSU**

<b>İdare Adı</b>	38.03 - ORTA DOĞU TEKNİK ÜNİVERSİTESİ
------------------	---------------------------------------

PERFORMANS HEDEFİ	FAALİYET	Açıklama	2015					
			Bütçe İçi		Bütçe Dışı		Toplam	
			(TL)	PAY(%)	(TL)	PAY(%)	(TL)	PAY(%)
30		İdari personelin hizmet içi eğitim programlarının yıllık olarak planlanması ve sürekliliğinin sağlanması	2.286.000,00	0,63	0,00	0,00	2.286.000,00	0,46
	49	Personel Dairesi Başkanlığı'nın faaliyetlerinin sürdürülmesi	2.286.000,00	0,63	0,00	0,00	2.286.000,00	0,46
<b>Performans Hedefleri Maliyetleri Toplamı</b>			<b>316.258.000,00</b>	<b>86,90</b>	<b>132.630.000,00</b>	<b>100,00</b>	<b>448.888.000,00</b>	<b>90,40</b>
<b>Genel Yönetim Giderleri</b>			<b>47.692.000,00</b>	<b>13,10</b>			<b>47.692.000,00</b>	<b>9,60</b>
<b>Diğer İdarelere Transfer Edilecek Kaynaklar Toplamı</b>							<b>0,00</b>	<b>0,00</b>
<b>GENEL TOPLAM</b>			<b>363.950.000,00</b>	<b>100,00</b>	<b>132.630.000,00</b>	<b>100,00</b>	<b>496.580.000,00</b>	<b>100,00</b>

**D. İdarenin Toplam Kaynak İhtiyacı****TOPLAM KAYNAK İHTİYACI TABLOSU**

İdare Adı	38.03 - ORTA DOĞU TEKNİK ÜNİVERSİTESİ					
BÜTÇE KAYNAK İHTİYACI	Ekonomik Kodlar (I.Düzey)		FALİYET TOPLAMI	GENEL YÖNETİM GİDERLERİ TOPLAMI	DİĞER İDARELERE TRANSFER EDİLECEK KAYNAKLAR TOPLAMI	GENEL TOPLAM
	01	Personel Giderleri	185.185.000,00	11.482.000,00	0,00	196.667.000,00
	02	SGK Devlet Primi Giderleri	32.547.000,00	1.604.000,00	0,00	34.151.000,00
	03	Mal ve Hizmet Alım Giderleri	44.808.000,00	27.456.000,00	0,00	72.264.000,00
	04	Faiz Giderleri	0,00	0,00	0,00	0,00
	05	Cari Transferler	1.250.000,00	7.148.000,00	0,00	8.398.000,00
	06	Sermaye Giderleri	52.468.000,00	2.000,00	0,00	52.470.000,00
	07	Sermaye Transferleri	0,00	0,00	0,00	0,00
	08	Borç verme	0,00	0,00	0,00	0,00
	09	Yedek Ödenek	0,00	0,00	0,00	0,00
<b>Bütçe Ödeneği Toplamı</b>			<b>316.258.000,00</b>	<b>47.692.000,00</b>	<b>0,00</b>	<b>363.950.000,00</b>
BÜTÇE DIŞI KAYNAK	Döner Sermaye		31.350.000,00	0,00		31.350.000,00
	Diğer Yurt İçi Kaynaklar		83.280.000,00	0,00		83.280.000,00
	Yurt Dışı Kaynaklar		18.000.000,00	0,00		18.000.000,00
	<b>Toplam Bütçe Dışı Kaynak İhtiyacı</b>		<b>132.630.000,00</b>	<b>0,00</b>		<b>132.630.000,00</b>
<b>Toplam Kaynak İhtiyacı</b>			<b>448.888.000,00</b>	<b>47.692.000,00</b>	<b>0,00</b>	<b>496.580.000,00</b>



**III- EKLER**
**FAALİYETLERDEN SORUMLU HARCAMA BİRİMLERİNE İLİŞKİN TABLO**

İdare Adı	38.03 - ORTA DOĞU TEKNİK ÜNİVERSİTESİ	
PERFORMANS HEDEFİ	FAALİYETLER	SORUMLU BİRİMLER
Eğitim öğretim sürecindeki İngilizce yeterlik düzeyinin artırılması	2011-2012 Eğitim-Öğretim yılında başlatılan İngilizce Hazırlık Sınıfı (Temel İngilizce Bölümü) Ek Programı	ÜST YÖNETİM, AKADEMİK VE İDARİ BİRİMLER
Öğrencilerin bireysel ve akademik gelişimlerine yönelik desteklerin artırılması	Öğrenme ve Öğrenci Gelişim Birimi (ÖGEB) faaliyetleri	SAĞLIK, KÜLTÜR VE SPOR DAİRE BAŞKANLIĞI
	Eğitim Politikaları Komisyonu Faaliyetleri	FEN-EDEBİYAT FAKÜLTESİ
		MİMARLIK FAKÜLTESİ
		MÜHENDİSLİK FAKÜLTESİ
		EĞİTİM FAKÜLTESİ
		İKTİSADİ VE İDARİ BİLİMLER FAKÜLTESİ
Eğitimde kalite güvencesinin kurumsallaştırılması	Program ve Kurumsal Değerlendirme Destek Ofisi kurulması	ÖZEL KALEM (REKTÖRLÜK)
Lisans eğitim faaliyetlerinin, etkin süreçlerle sürdürülmesi	Lisans eğitim faaliyetleri	FEN-EDEBİYAT FAKÜLTESİ
		MİMARLIK FAKÜLTESİ
		MÜHENDİSLİK FAKÜLTESİ
		TEKNİK BİLİMLER MESLEK YÜKSEKOKULU
		EĞİTİM FAKÜLTESİ
		İKTİSADİ VE İDARİ BİLİMLER FAKÜLTESİ
		YABANCI DİLLER YÜKSEKOKULU
		DİĞER BÖLÜMLER
		İDARİ VE MALİ İŞLER DAİRE BAŞKANLIĞI
		YAPI İŞLERİ VE TEKNİK DAİRE BAŞKANLIĞI
		KÜTÜPHANE VE DOKÜMANTASYON DAİRE BAŞKANLIĞI
Lisansüstü eğitim faaliyetlerinin, etkin süreçlerle sürdürülmesi	Lisansüstü eğitim faaliyetleri	FEN BİLİMLERİ ENSTİTÜSÜ
		DENİZ BİLİMLERİ ENSTİTÜSÜ
		UYGULAMALI MATEMATİK ENSTİTÜSÜ
		SOSYAL BİLİMLER ENSTİTÜSÜ
		İLETİŞİM BİLİMLERİ ENSTİTÜSÜ
		SAĞLIK, KÜLTÜR VE SPOR DAİRE BAŞKANLIĞI
		ÖĞRENCİ İŞLERİ DAİRE BAŞKANLIĞI
		STRATEJİ GELİŞTİRME DAİRE BAŞKANLIĞI
		HUKUK MÜŞAVİRLİĞİ
		KÜTÜPHANE VE DOKÜMANTASYON DAİRE BAŞKANLIĞI



Uluslararası yükseköğretim kurumlarıyla yürütülen ortak programların geliştirilmesi ve etkinleştirilmesi		
	Uluslararası yükseköğretim kurumlarıyla ortak lisans programları yürütülmesi	
		ÖZEL KALEM (REKTÖRLÜK)
	Uluslararası yükseköğretim kurumlarıyla ortak lisansüstü programları yürütülmesi	
		ÖZEL KALEM (REKTÖRLÜK)
Uluslararası öğrenci sayısının artırılması		
	Yabancı Öğrenci Koordinatörlüğü faaliyetlerinin geliştirilmesi	
		ÖZEL KALEM (REKTÖRLÜK)
Mevcut eğitim ortamlarının iyileştirilmesi ve yeni eğitim mekanlarının oluşturulması		
	Eğitim mekanlarının kapasitelerinin iyileştirilmesi	
		YAPI İŞLERİ VE TEKNİK DAİRE BAŞKANLIĞI
		İDARİ VE MALİ İŞLER DAİRE BAŞKANLIĞI
	Öğrenci çalışma alanlarının düzenlenmesi	
		YAPI İŞLERİ VE TEKNİK DAİRE BAŞKANLIĞI
	Eğitim Fakültesi ek bina yapımı	
		YAPI İŞLERİ VE TEKNİK DAİRE BAŞKANLIĞI
	Beşeri Bilimler bina yapımı	
		YAPI İŞLERİ VE TEKNİK DAİRE BAŞKANLIĞI
Öğretim teknolojilerinin sürekli yenilenmesi ve yaygın kullanımı		
	Teknoloji destekli eğitimin etkin ve yaygın yürütülmesi	
		BİLGİ İŞLEM DAİRE BAŞKANLIĞI
Öncelikli alanlarda araştırma projelerinin geliştirilmesi		
	Büyük ölçekli disiplinlerarası projelerin geliştirilmesi için oluşturulan platformun desteklenmesi	
		ÖZEL KALEM (REKTÖRLÜK)
Araştırma ve uygulama merkezlerinin faaliyetlerinin daha etkin düzeye getirilmesi		
	Araştırma Merkezlerinin etkinliğini artırmak amacıyla Merkezler için İşbirliği Geliştirme Programının (MİGEP) yürütülmesi	
		ÖZEL KALEM (REKTÖRLÜK)
Ekonomik ve toplumsal faydası yüksek araştırma çıktılarının artırılması		
	Rektörlüğe bağlı araştırma ve uygulama merkezlerinin faaliyetleri	
		MİKROELEKTROMEKANİK SİSTEMLER ARAŞTIRMA UYGULAMA MERKEZİ
		DİĞER MERKEZLER
Bilimsel ve toplumsal faydası yüksek araştırma çıktılarının artırılması		
	Araştırma - Geliştirme Destek Programı	
		ÜST YÖNETİM, AKADEMİK VE İDARİ BİRİMLER
Sanayinin ihtiyaçlarına cevap veren araştırma faaliyetlerinin yürütülmesi		
	Teknoloji transfer faaliyetlerinin yürütülmesi	
		ÜST YÖNETİM, AKADEMİK VE İDARİ BİRİMLER
Araştırma amaçlı fiziksel kaynakların geliştirilmesi ve etkin kullanımının sağlanması		
	Araştırma Merkezleri için yeni mekanların yaratılması (Ek hizmet binaları, Araştırma Parkı vb.)	
		ÖZEL KALEM (REKTÖRLÜK)
	Merkezi Laboratuvar faaliyetleri	
		TEKNOLOJİK ARAŞTIRMA MERKEZİ



Araştırma amaçlı finansal kaynakların geliştirilmesi		
	Araştırmacılara uluslararası proje geliştirme ve yürütme desteği verilmesi	
		ÜST YÖNETİM, AKADEMİK VE İDARİ BİRİMLER
	BAP -1 Programının yürütülmesi	
		ÖZEL KALEM (REKTÖRLÜK)
	Döner Sermaye projelerinin yürütülmesi	
		ÜST YÖNETİM, AKADEMİK VE İDARİ BİRİMLER
	Ulusal Ar-Ge projelerinin yürütülmesi (Döner Sermaye projeleri dahil)	
		ÜST YÖNETİM, AKADEMİK VE İDARİ BİRİMLER
		ÖZEL KALEM (REKTÖRLÜK)
	Uluslararası Ar-Ge projelerin yürütülmesi	
		ÜST YÖNETİM, AKADEMİK VE İDARİ BİRİMLER
İnsan kaynaklarının geliştirilmesi		
	Sanayi için Araştırmacı Yetiştirme Programının (SAYP) yürütülmesi	
		ÜST YÖNETİM, AKADEMİK VE İDARİ BİRİMLER
	Öğretim Üyesi Yetiştirme Programlarının (ÖYP) yürütülmesi	
		ÜST YÖNETİM, AKADEMİK VE İDARİ BİRİMLER
		ÖZEL KALEM (REKTÖRLÜK)
Derslerin diğer yükseköğretim kurumları ile paylaşılması için açık ders materyali geliştirilmesi		
	ODTÜ Açık Ders Malzemesi (Open Courseware - <a href="http://ocw.metu.edu.tr/">http://ocw.metu.edu.tr/</a> ) uygulamasının genişletilmesi ve yaygınlaştırılması	
		ÖZEL KALEM (REKTÖRLÜK)
Eğitim program ve faaliyetlerinin toplumsal hizmet boyutunu geliştirecek şekilde düzenlenmesi		
	ODTÜ Toplum Üniversitesi yapısının oluşturulması	
		ÖZEL KALEM (REKTÖRLÜK)
Toplumsal hizmet kapsamındaki araştırma ve uygulama faaliyetlerinin geliştirilmesi		
	Toplumsal Hizmet/Sorumluluk Fonu (THF)'nin oluşturulması	
		ÖZEL KALEM (REKTÖRLÜK)
Topluma Erişim Faaliyetlerinin artırılması		
	Toplum ve Bilim Merkezinin faaliyetleri	
		SAĞLIK, KÜLTÜR VE SPOR DAİRE BAŞKANLIĞI
		DİĞER MERKEZLER
Yerleşke fiziksel alt yapı ve üst yapı yeterliliğinin geliştirilmesi		
	Sürdürülebilir ODTÜ Projesine etkinlik kazandırılması	
		ÖZEL KALEM (REKTÖRLÜK)
	Bakım-Onarım faaliyetleri (Çatılar dışında)	
		YAPI İŞLERİ VE TEKNİK DAİRE BAŞKANLIĞI
	Çatı Yenilemeleri ile Isı Merkezinin Yenilenmesi	
		YAPI İŞLERİ VE TEKNİK DAİRE BAŞKANLIĞI
	Engelsiz ODTÜ Ofisinin faaliyetlerinin yürütülmesi	
		ÖZEL KALEM (REKTÖRLÜK)
		SAĞLIK, KÜLTÜR VE SPOR DAİRE BAŞKANLIĞI
	Rektörlük ek bina yapımı	
		YAPI İŞLERİ VE TEKNİK DAİRE BAŞKANLIĞI



Bilgi teknolojilerinin (BT) katalıraç etkisinden yararlanarak, üniversitenin kurumsal yönetim kalitesinin her alanda artırılması		
	Bütünleşik Bilgi Sistemi (BBS) projesinin aşamalandırılarak sürdürülmesi	
		BİLGİ İŞLEM DAİRE BAŞKANLIĞI
		İDARİ VE MALİ İŞLER DAİRE BAŞKANLIĞI
Kurumsal iletişim ve tanıtım ile ilgili hizmetlerin geliştirilmesi		
	Kurumsal İletişim Ofisi faaliyetleri	
		ÖZEL KALEM (REKTÖRLÜK)
Kurumsal performans ölçüm ve değerlendirme süreçlerinin iyileştirilmesi		
	Kurumsal Gelişim ve Planlama Ofisi faaliyetlerinin yürütülmesi	
		ÖZEL KALEM (REKTÖRLÜK)
İhtiyaç duyulan alanlarda uzmanlaşmış birimler kurulması		
	Kurumsal Tarih Ofisinin kurulması ve işlerlik kazanması	
		ÖZEL KALEM (REKTÖRLÜK)
	Yükseköğretim Çalışmaları Ofisinin kurulması ve işlerlik kazanması	
		ÖZEL KALEM (REKTÖRLÜK)
Kurumsal öğrenmenin ve yenilikçiliğin desteklenmesi		
	İnovasyon/Yenilik Fonuna etkinlik kazandırılması	
		ÖZEL KALEM (REKTÖRLÜK)
		İDARİ VE MALİ İŞLER DAİRE BAŞKANLIĞI
Öğrencilerin barınma, beslenme, spor ve ulaşım olanaklarının iyileştirilmesi		
	Kafeterya hizmetlerinin yaygınlaştırılması	
		SAĞLIK, KÜLTÜR VE SPOR DAİRE BAŞKANLIĞI
	Yurt yenileme faaliyeti	
		YAPI İŞLERİ VE TEKNİK DAİRE BAŞKANLIĞI
		İDARİ VE MALİ İŞLER DAİRE BAŞKANLIĞI
	Spor tesislerinin iyileştirilmesi	
		YAPI İŞLERİ VE TEKNİK DAİRE BAŞKANLIĞI
	Yeni spor tesisi yapımı	
		YAPI İŞLERİ VE TEKNİK DAİRE BAŞKANLIĞI
Araştırmacı motivasyonunun ve bilgilendirilmesinin artırılması		
	Akademik Gelişim Programının (AGEP) yürütülmesi	
		ÖZEL KALEM (REKTÖRLÜK)
İdari personelin hizmet içi eğitim programlarının yıllık olarak planlanması ve sürekliliğinin sağlanması		
	Personel Dairesi Başkanlığı'nın faaliyetlerinin sürdürülmesi	
		PERSONEL DAİRE BAŞKANLIĞI