KONYA
BÜYÜKŞEHİR
BELEDİYESİ




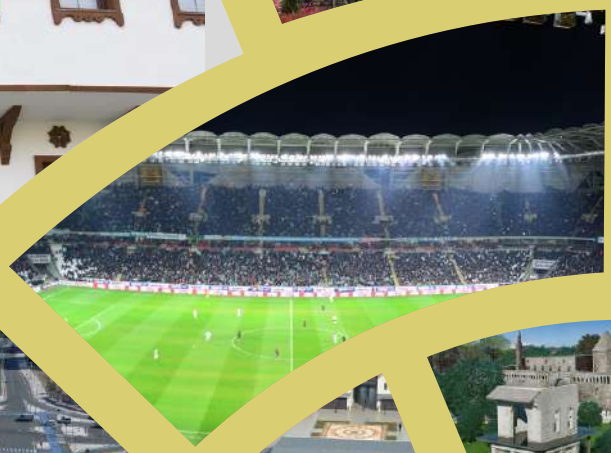

















2018 Faaliyet Raporu



Kendi şahsınız için değil bizden sonra gelecekler için çalışmak saadetin ilk şartıdır. Her fert ömrü müddetince bu saadete erebilir. Akıllı bir insan başka türlü hareket edemez. Hayatta tam bir saadet ve sevinç ancak gelecek nesillerin şeref, bahtiyarlık ve varlığı için çalışmakla elde edilir.





Recep Tayyip ERDOĞAN
Cumhurbaşkanı





Murat KURUM
Çevre ve Şehircilik Bakanı



Cüneyit Orhan TOPRAK
Konya Valisi



Uğur İbrahim ALTAY
Konya Büyükşehir Belediye Başkanı

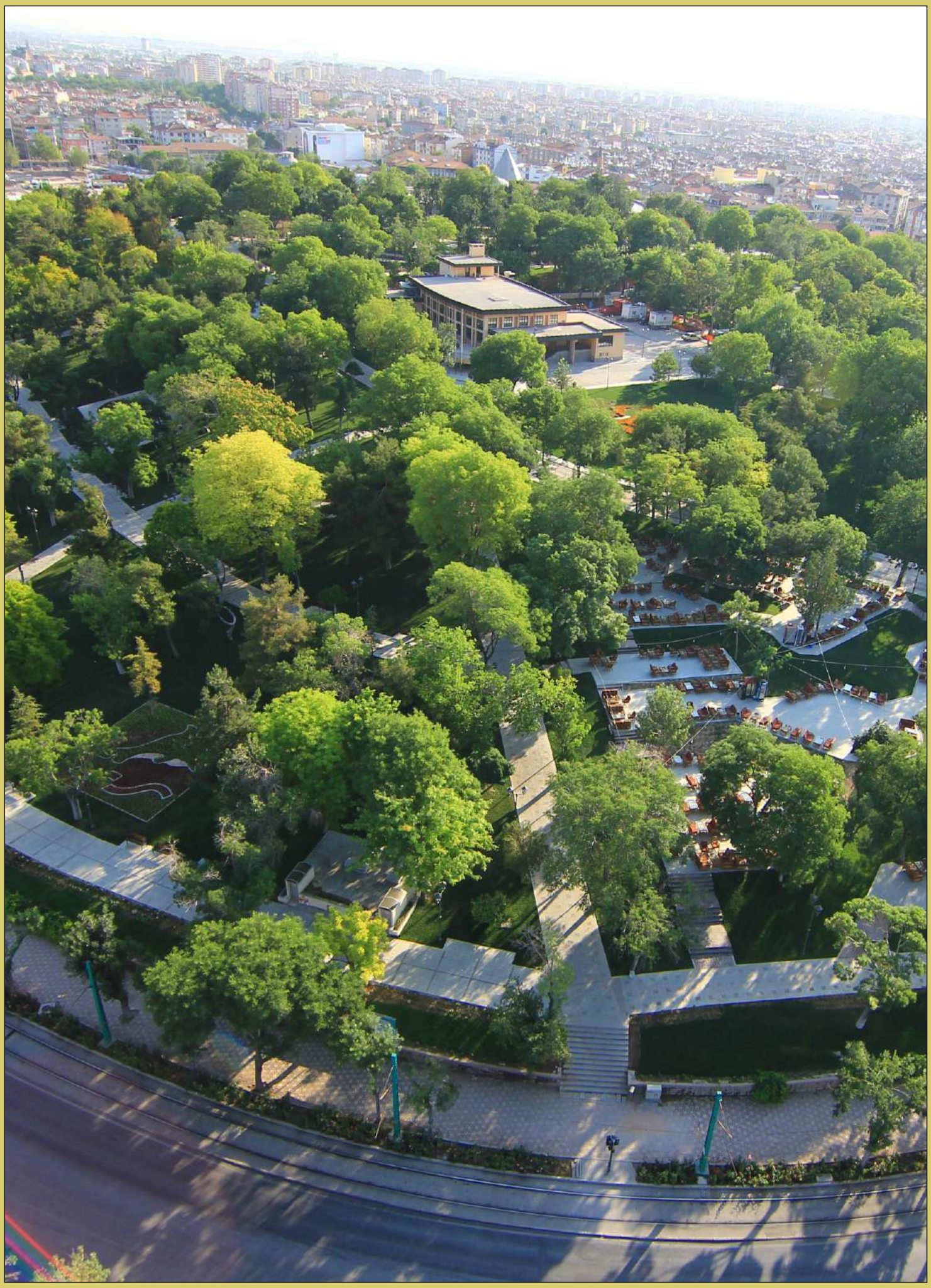

1 GENEL BİLGİLER

2 AMAÇ VE HEDEFLER

3 FAALİYETE İLİŞKİN BİLGİ VE DEĞERLENDİRMELER

4 KURUMSAL KABİLİYET VE KAPASİTENİN DEĞERLENDİRİLMESİ

5 EKLER

1 GENEL BİLGİLER

A- Misyon ve Vizyon
B- Yetki, Görev ve Sorumluluklar
C- İdareye İlişkin Bilgiler
    1- Fiziksel Yapı
    2- Örgüt Yapısı
    3- Bilgi ve Teknolojik Kaynaklar
    4- İnsan Kaynakları
    5- Sunulan Hizmetler
    6- Yönetim ve İç Kontrol Sistemi
D- Diğer Hususlar









A) MİSYON , VİZYON ve İLKELER

MİSYONUMUZ

Katılımcı ve şeffaf bir yönetim anlayışı ile, adalet ve dürüstlükten ödün vermeme kararlılığı içerisinde, kaynakları planlı, programlı, etkili ve verimli kullanarak,kent ve kent sakinlerinin yerel ortak ihtiyaçlarını gidermek suretiyle, yüksek kalite standartlarında yaşam düzeyi sunarak insanımızı tarihi, kültürel ve ekonomik zenginliklere kavuşturmak.

VİZYONUMUZ

Bir dünya kenti olarak gördüğümüz Konya'yı, geçmişi kadar büyük ve görkemli bir geleceğe hazırlayarak yaşanabilir kentler sıralamasında üst sıralara çıkarmaktır. (2015-2019 Stratejik Plan)

İLKELER BİLDİRİMİ

1. Adalet ve dürüstlükten ödün vermemek.
2. Katılımcı ve çoğulcu yönetim anlayışını, sürdürülebilir kılmak.
3. Karar ve eylemlerde, şeffaflık ve hesap verilebilirliği sürdürmek.
4. Afet ve kriz yönetmek yerine, risk yönetmeyi tercih etmek.
5. Toplumsal değerlere, tarihi mirasa ve kültürel çevreye bağlılık ve duyarlılık içerisinde olmak.
6. Toplumun her kesimine özgü hizmetler üretmek.
7. İlişkilerimizi, liyakat ve güven esasına dayandırmak.
8. Bilimsel yöntemler ve teknolojik imkanlardan yüksek düzeyde yararlanmak.
9. Çalışanların mesleki ve sosyal gelişimini desteklemek, çalışma koşullarını rehabilite etmek.
10. Kurum kültürüne sahip çıkmak ve geliştirici yöntemler üretmek
11. Kaynakların verimli ve rasyonel kullanımına önem vermek
12. Karar ve eylemlerde halkın taleplerini dikkate almak
13. Ekip çalışmasına inanmak.
14. Toplam Kalite Yönetimine uygun yüksek standartlı iş yapmak
15. Yaşanabilirlik kriterlerini en fazla artırmış olmak

B. GÖREV, YETKİ ve SORUMLULUKLAR

Belediyelere ve/veya belediye başkanlarına çeşitli kanun ve yönetmelikler ile görev ve yetkiler verilmiştir. Bu mevzuat hükümlerinin değil, belki isimlerinin bile sayılması bu çalışmanın sınırlarını aşmaktadır. Zira belediyeler bir taraftan kamu hukukuna dayanan işlemler yaparken diğer taraftan özel hukuka ait işlemler yaparlar. Bu yönüyle bir taraftan kamu hukuku kurallarına, bir taraftan da özel hukuku kurallarına tabidirler. Yani hem bir özel hukuku tüzel kişisi olarak, alım satım yapmak,kiraya vermek,sözleşme yapmak,vergi mükellefi olmak gibi hak ve yükümlülüklere sahip oldukları gibi, hem de kamulaştırma yapmak ,imar planı yapmak uygulamak, para cezaları vermek,vergi, harç, katılma payı tahsil etmek , gibi kamu hukuku hak ve yetkilerine sahiptirler.
Ayrıca belediyeler bu faaliyetleri bizzat kendi personel ve imkanları, ihale ve imtiyaz yöntemi, bağlı kuruluş tesisi, işletme kurmak, şirket kurmak, gibi çeşitli yöntemlerle yerine getirdiklerinden tabii oldukları mevzuat da farklılaşmakta ve artmaktadır.
Bu çalışmamızda belediyelerin çoğunlukla karşılaştıkları ve sıklıkla icracısı oldukları kanunlara yer verilmiş, bu kanunlara dayanan yönetmeliklere doğal olarak kapsamda olduğu kabulü ile atıf yapılmakla yetinilmiştir.

Büyükşehir Belediyesinin Görev, Yetki ve Sorumlulukları

Belediyelere ve/veya belediye başkanlarına çeşitli kanun ve yönetmelikler ile görev ve yetkiler verilmiştir. Ancak temel olarak Büyükşehir belediyelerinin görev ve yetkileri 5216 sayılı Büyükşehir Belediyesi Kanununun 7. Maddesine 11. maddesi ile 5393 sayılı belediye Kanununun 14,15. maddelerinde belirlenmiştir.

5216 sayılı Büyükşehir Belediyesi Kanunun 7. maddesi ;

Madde 7- Büyükşehir belediyesinin görev, yetki ve sorumlulukları şunlardır:

a) İlçe (…)(2) belediyelerinin görüşlerini alarak büyükşehir belediyesinin stratejik plânını, yıllık hedeflerini, yatırım programlarını ve bunlara uygun olarak bütçesini hazırlamak.

b) Çevre düzeni plânına uygun olmak kaydıyla, büyükşehir belediye (…)(3) sınırları içinde 1/5.000 ile 1/25.000 arasındaki her ölçekte nazım imar plânını yapmak, yaptırmak ve onaylayarak uygulamak; büyükşehir içindeki belediyelerin nazım plâna uygun olarak hazırlayacakları uygulama imar plânlarını, bu plânlarda yapılacak değişiklikleri, parselasyon plânlarını ve imar ıslah plânlarını aynen veya değiştirerek onaylamak ve uygulanmasını denetlemek; nazım imar plânının yürürlüğe girdiği tarihten itibaren bir yıl içinde uygulama imar plânlarını ve parselasyon plânlarını yapmayan ilçe (…)(2) belediyelerinin uygulama imar plânlarını ve parselasyon plânlarını yapmak veya yaptırmak. (3)

c) Kanunlarla büyükşehir belediyesine verilmiş görev ve hizmetlerin gerektirdiği proje, yapım, bakım ve onarım işleriyle ilgili her ölçekteki imar plânlarını, parselasyon plânlarını ve her türlü imar uygulamasını yapmak ve ruhsatlandırmak, 20.7.1966 tarihli ve 775 sayılı Gecekondu Kanununda belediyelere verilen yetkileri kullanmak.

d) Büyükşehir belediyesi tarafından yapılan veya işletilen alanlardaki işyerlerine büyükşehir belediyesinin sorumluluğunda bulunan alanlarda işletilecek yerlere ruhsat vermek ve denetlemek.

e) Belediye Kanununun 69 ve 73 üncü maddelerindeki yetkileri kullanmak.(4)

f) Büyükşehir ulaşım ana plânını yapmak veya yaptırmak ve uygulamak; ulaşım ve toplu taşıma hizmetlerini plânlamak ve koordinasyonu sağlamak; kara, deniz, su ve demiryolu üzerinde işletilen her türlü servis ve toplu taşıma araçları ile taksi sayılarını, bilet ücret ve tarifelerini, zaman ve güzergâhlarını belirlemek; durak yerleri ile karayolu, yol, cadde, sokak, meydan ve benzeri yerler üzerinde araç park yerlerini tespit etmek ve işletmek, işlettirmek veya kiraya vermek; kanunların belediyelere verdiği trafik düzenlemesinin gerektirdiği bütün işleri yürütmek.

g) (Değişik: 12/11/2012-6360/7 md.) Büyükşehir belediyesinin yetki alanındaki mahalleleri ilçe merkezine bağlayan yollar, meydan, bulvar, cadde ve ana yolları yapmak, yaptırmak, bakım ve onarımı ile bu yolların temizliği ve karla mücadele çalışmalarını yürütmek; kentsel tasarım projelerine uygun olarak bu yerlere cephesi bulunan yapılara ilişkin yükümlülükler koymak; ilân ve reklam asılacak yerleri ve bunların şekil ve ebadını belirlemek; meydan, bulvar, cadde, yol ve sokak ad ve numaraları ile bunlar üzerindeki binalara numara verilmesi işlerini gerçekleştirmek.

h) Coğrafî ve kent bilgi sistemlerini kurmak.

i) Sürdürülebilir kalkınma ilkesine uygun olarak çevrenin, tarım alanlarının ve su havzalarının korunmasını sağlamak; ağaçlandırma yapmak; gayrisıhhî işyerlerini, eğlence yerlerini, halk sağlığına ve çevreye etkisi olan diğer işyerlerini kentin belirli yerlerinde toplamak; inşaat malzemeleri, hurda depolama alanları ve satış yerlerini, hafriyat toprağı, moloz, kum ve çakıl depolama alanlarını, odun ve kömür satış ve depolama sahalarını belirlemek, bunların taşınmasında çevre kirliliğine meydan vermeyecek tedbirler almak; büyükşehir katı atık yönetim plânını yapmak, yaptırmak; katı atıkların kaynakta toplanması ve aktarma istasyonuna kadar taşınması hariç katı atıkların ve hafriyatın yeniden değerlendirilmesi, depolanması ve bertaraf edilmesine ilişkin hizmetleri yerine getirmek, bu amaçla tesisler kurmak, kurdurmak, işletmek veya işlettirmek; sanayi ve tıbbî atıklara ilişkin hizmetleri yürütmek, bunun için gerekli tesisleri kurmak, kurdurmak, işletmek veya işlettirmek; deniz araçlarının atıklarını toplamak, toplatmak, arıtmak ve bununla ilgili gerekli düzenlemeleri yapmak.(1)

j) Gıda ile ilgili olanlar dâhil birinci sınıf gayrisıhhî müesseseleri ruhsatlandırmak ve denetlemek, yiyecek ve içecek maddelerinin tahlillerini yapmak üzere laboratuvarlar kurmak ve işletmek.

k) Büyükşehir belediyesinin yetkili olduğu veya işlettiği alanlarda zabıta hizmetlerini yerine getirmek.

l) Yolcu ve yük terminalleri, kapalı ve açık otoparklar yapmak, yaptırmak, işletmek, işlettirmek veya ruhsat vermek.

m) Büyükşehirin bütünlüğüne hizmet eden sosyal donatılar, bölge parkları, hayvanat bahçeleri, hayvan barınakları, kütüphane, müze, spor, dinlence, eğlence ve benzeri yerleri yapmak, yaptırmak, işletmek veya işlettirmek; gerektiğinde amatör spor kulüplerine nakdî yardım yapmak, malzeme vermek ve gerekli desteği sağlamak, amatör takımlar arasında spor müsabakaları düzenlemek, yurt içi ve yurt dışı müsabakalarda üstün başarı gösteren veya derece alan sporculara, teknik yönetici, antrenör ve öğrencilere belediye meclis kararıyla ödül vermek. (2)

n) Gerektiğinde mabetler ile sağlık, eğitim ve kültür hizmetleri için bina ve tesisler yapmak, kamu kurum ve kuruluşlarına ait bu hizmetlerle ilgili bina ve tesislerin her türlü bakımını, onarımını yapmak ve gerekli malzeme desteğini sağlamak. (3)

o) Kültür ve tabiat varlıkları ile tarihî dokunun ve kent tarihi bakımından önem taşıyan mekânların ve işlevlerinin korunmasını sağlamak, bu amaçla bakım ve onarımını yapmak, korunması mümkün olmayanları aslına uygun olarak yeniden inşa etmek.

p) Büyükşehir içindeki toplu taşıma hizmetlerini yürütmek ve bu amaçla gerekli tesisleri kurmak, kurdurmak, işletmek veya işlettirmek, büyükşehir sınırları içindeki kara ve denizde taksi ve servis araçları dahil toplu taşıma araçlarına ruhsat vermek.

r) Su ve kanalizasyon hizmetlerini yürütmek, bunun için gerekli baraj ve diğer tesisleri kurmak, kurdurmak ve işletmek; derelerin ıslahını yapmak; kaynak suyu veya arıtma sonunda üretilen suları pazarlamak.

s) Mezarlık alanlarını tespit etmek, mezarlıklar tesis etmek, işletmek, işlettirmek, defin ile ilgili hizmetleri yürütmek.

t) Her çeşit toptancı hallerini ve mezbahaları yapmak, yaptırmak, işletmek veya işlettirmek, imar plânında gösterilen

yerlerde yapılacak olan özel hal ve mezbahaları ruhsatlandırmak ve denetlemek.

u) İl düzeyinde yapılan plânlara uygun olarak, doğal afetlerle ilgili plânlamaları ve diğer hazırlıkları büyükşehir ölçeğinde yapmak; gerektiğinde diğer afet bölgelerine araç, gereç ve malzeme desteği vermek; itfaiye ve acil yardım hizmetlerini yürütmek; patlayıcı ve yanıcı madde üretim ve depolama yerlerini tespit etmek, konut, işyeri, eğlence yeri, fabrika ve sanayi kuruluşları ile kamu kuruluşlarını yangına ve diğer afetlere karşı alınacak önlemler yönünden denetlemek, bu konuda mevzuatın gerektirdiği izin ve ruhsatları vermek.

v) Sağlık merkezleri, hastaneler, gezici sağlık üniteleri ile yetişkinler, yaşlılar, engelliler, kadınlar, gençler ve çocuklara yönelik her türlü sosyal ve kültürel hizmetleri yürütmek, geliştirmek ve bu amaçla sosyal tesisler kurmak, meslek ve beceri kazandırma kursları açmak, işletmek veya işlettirmek, bu hizmetleri yürütürken üniversiteler, yüksek okullar, meslek liseleri, kamu kuruluşları ve sivil toplum örgütleri ile işbirliği yapmak.

y) Merkezî ısıtma sistemleri kurmak, kurdurmak, işletmek veya işlettirmek.

z) (Değişik: 12/11/2012-6360/7 md.) Afet riski taşıyan veya can ve mal güvenliği açısından tehlike oluşturan binaları tahliye etme ve yıkım konusunda ilçe belediyelerinin talepleri hâlinde her türlü desteği sağlamak.

Büyükşehir belediyeleri birinci fıkranın (c) bendinde belirtilen yetkilerini, imar plânlarına uygun olarak kullanmak ve ilgili belediyeye bildirmek zorundadır. (Değişik ikinci cümle: 12/11/2012-6360/7 md.) Büyükşehir belediyeleri birinci fıkranın (l), (s), (t) bentlerindeki görevleri ile temizlik hizmetleri ve adres ve numaralandırmaya ilişkin görevlerini belediye meclisi kararı ile ilçe belediyelerine devredebilir, birlikte yapabilirler.

İlçe (…) (1) belediyelerinin görev ve yetkileri şunlardır: (1)

a) Kanunlarla münhasıran büyükşehir belediyesine verilen görevler ile birinci fıkrada sayılanlar dışında kalan görevleri yapmak ve yetkileri kullanmak.

b) Büyükşehir katı atık yönetim plânına uygun olarak, katı atıkları toplamak ve aktarma istasyonuna taşımak.

c) Sıhhî işyerlerini, 2 nci ve 3 üncü sınıf gayrisıhhî müesseseleri, umuma açık istirahat ve eğlence yerlerini ruhsatlandırmak ve denetlemek.

d) Birinci fıkrada belirtilen hizmetlerden; 775 sayılı Gecekondu Kanununda belediyelere verilen yetkileri kullanmak, otopark, spor, dinlenme ve eğlence yerleri ile parkları yapmak; yaşlılar, engelliler, kadınlar, gençler ve çocuklara yönelik sosyal ve kültürel hizmetler sunmak; mesleki eğitim ve beceri kursları açmak; mabetler ile sağlık, eğitim, kültür tesis ve binalarının yapım, bakım ve onarımı ile kültür ve tabiat varlıkları ve tarihî dokuyu korumak; kent tarihi bakımından önem taşıyan mekânların ve işlevlerinin geliştirilmesine ilişkin hizmetler yapmak.(2)(3)(4)

e) Defin ile ilgili hizmetleri yürütmek.

f) (Ek: 12/11/2012-6360/7 md.) Afet riski taşıyan veya can ve mal güvenliği açısından tehlike oluşturan binaları tahliye etmek ve yıkmak.

(Değişik son fıkra: 1/7/2006-5538/23 md.) 4562 sayılı Organize Sanayi Bölgeleri Kanunuyla Sanayi ve Ticaret Bakanlığına ve organize sanayi bölgelerine tanınan yetki ve sorumluluklar ile sivil hava ulaşımına açık havaalanları ve bu havaalanları bünyesinde yer alan tüm tesisler bu Kanunun kapsamı dışındadır.

(Ek fıkra: 12/11/2012-6360/7 md.) Büyükşehir ve ilçe belediyeleri tarım ve hayvancılığı desteklemek amacıyla her türlü faaliyet ve hizmette bulunabilirler.

Alt yapı hizmetleri (1)

Madde 8- Büyükşehir içindeki alt yapı hizmetlerinin koordinasyon içinde yürütülmesi amacıyla büyükşehir belediye başkanı ya da görevlendirdiği kişinin başkanlığında, yönetmelikle belirlenecek kamu kurum ve kuruluşları ile özel kuruluşların temsilcilerinin katılacağı alt yapı koordinasyon merkezi kurulur. Büyükşehir ilçe (…)(1) belediye başkanları kendi belediyesini ilgilendiren konuların görüşülmesinde koordinasyon merkezlerine üye olarak katılırlar. Alt yapı koordinasyon merkezi toplantılarına ayrıca gündemdeki konularla ilgili kamu kurumu niteliğindeki meslek kuruluşlarının (oda üst kuruluşu bulunan yerlerde üst kuruluşun) temsilcileri de davet edilerek görüşleri alınır.

Alt yapı koordinasyon merkezi, kamu kurum ve kuruluşları ile özel kuruluşlar tarafından büyükşehir içinde yapılacak alt yapı yatırımları için kalkınma plânı ve yıllık programlara uygun olarak yapılacak taslak programları birleştirerek kesin program hâline getirir. Bu amaçla, kamu kurum ve kuruluşları ile özel kuruluşlar alt yapı koordinasyon merkezinin isteyeceği coğrafî bilgi sistemleri dâhil her türlü bilgi ve belgeyi vermek zorundadırlar. Kesin programlarda birden fazla kamu kurum ve kuruluşu tarafından aynı anda yapılması gerekenler ortak programa alınır. Ortak programa alınan alt yapı hizmetleri için belediye ve diğer bütün kamu kurum ve kuruluşlarının bütçelerine konulan ödenekler, alt yapı koordinasyon merkezi bünyesinde oluşturulacak alt yapı yatırım hesabına aktarılır.

Ortak programa alınan hizmetler için kamu kurum ve kuruluş bütçelerinde yeterli ödeneğin bulunmadığının bildirilmesi durumunda, büyükşehir belediyesi veya ilgisine göre bağlı kuruluş bütçelerinden bu hizmetler için kaynak ayrılabilir. Kamu kurum ve kuruluşları alt yapı ortak yatırım hizmetleri için harcanan miktarda ödeneği, yeniden değerleme oranını da dikkate alarak ertesi yıl bütçesinde ayırır. Ayrılan bu ödenek belediye veya ilgili bağlı kuruluşunun hesabına aktarılır. Bu bedel ödenmeden ilgili kamu kurum veya kuruluşu, büyükşehir belediyesi sınırlarında yeni bir yatırım yapamaz.

Ortak programa alınmayan yatırımlar için bakanlıklar, ilgili belediye ve diğer kamu kurum ve kuruluşları alt yapı koordinasyon merkezi tarafından belirlenen programa göre harcamalarını kendi bütçelerinden yaparlar.

Koordinasyon merkezleri tarafından alınan ortak yatırım ve toplu taşımayla ilgili kararlar, belediye ve bütün kamu kurum ve kuruluşlarıyla ilgililer için bağlayıcıdır.

Alt yapı koordinasyon merkezinin çalışma esas ve usulleri ile bu kurullara katılacak kamu kurum ve kuruluş temsilcileri, İçişleri Bakanlığı tarafından çıkarılacak yönetmelikle belirlenir. İçişleri Bakanlığı, çıkarılacak bu yönetmeliğin, alt yapı yatırım hesabının kullanılması ve ödenek tahsisi ve aktarmasına ilişkin kısımları hakkında, Maliye Bakanlığı ve Devlet Plânlama Teşkilâtı Müsteşarlığının görüşünü alır.

Ulaşım hizmetleri

Madde 9- (Değişik birinci fıkra: 12/11/2012-6360/8 md.) Büyükşehir içindeki kara, deniz, su, göl ve demiryolu üzerindeki her türlü taşımacılık hizmetlerinin koordinasyon içinde yürütülmesi amacıyla büyükşehir belediye başkanı ya da görevlendirdiği kişinin başkanlığında, yönetmelikle belirlenecek kamu kurum ve kuruluşları ile, Türkiye Şoförler ve Otomobilciler Federasyonunun görevlendireceği ilgili odanın temsilcisinin katılacağı Ulaşım Koordinasyon Merkezi kurulur. İlçe belediye başkanları kendi belediyesini ilgilendiren konuların görüşülmesinde koordinasyon merkezlerine üye olarak katılırlar. Ulaşım Koordinasyon Merkezi toplantılarına ayrıca gündemdeki konularla ilgili üye olarak belirlenmeyen ulaşım sektörü ile ilgili kamu kurumu niteliğindeki meslek kuruluşlarından ihtisas meslek odalarının temsilcileri de davet edilerek görüşleri alınır.

Bu Kanun ile büyükşehir belediyesine verilen trafik hizmetlerini plânlama, koordinasyon ve güzergâh belirlemesi ile taksi, dolmuş ve servis araçlarının durak ve araç park yerleri ile sayısının tespitine ilişkin yetkiler ile büyükşehir sınırları dahilinde il trafik

komisyonunun yetkileri ulaşım koordinasyon merkezi tarafından kullanılır.

Ulaşım koordinasyon merkezi kararları, büyükşehir belediye başkanının onayı ile yürürlüğe girer.

Ulaşım koordinasyon merkezi tarafından toplu taşıma ile ilgili alınan kararlar, belediyeler ve bütün kamu kurum ve kuruluşlarıyla ilgililer için bağlayıcıdır.

Koordinasyon merkezinin çalışma esas ve usulleri ile bu kurullara katılacak kamu kurum ve kuruluş temsilcileri, İçişleri Bakanlığı tarafından çıkarılacak yönetmelikle belirlenir.

Büyükşehir belediyelerine bu Kanun ile verilen görev ve yetkilerin uygulanmasında, 13.10.1983 tarihli ve 2918 sayılı Karayolları Trafik Kanununun bu Kanuna aykırı hükümleri uygulanmaz.

Büyükşehir belediyesi ve ilçe belediyelerinin yetkileri ve imtiyazları (1)

Madde 10- Büyükşehir ve ilçe belediyeleri; görevli oldukları konularda bu Kanunla birlikte Belediye Kanunu ve diğer mevzuat hükümleri ile ilgisine göre belediyelere tanınan yetki, imtiyaz ve muafiyetlere sahiptir.

Büyükşehir belediyesinin imar denetim yetkisi (2)

Madde 11- Büyükşehir belediyesi, ilçe (…)(2) belediyelerinin imar uygulamalarını denetlemeye yetkilidir. Denetim yetkisi, konu ile ilgili her türlü bilgi ve belgeyi istemeyi, incelemeyi ve gerektiğinde bunların örneklerini almayı içerir. Bu amaçla istenecek her türlü bilgi ve belgeler en geç onbeş gün içinde verilir. İmar uygulamalarının denetiminde kamu kurum ve kuruluşlarından, üniversiteler ve kamu kurumu niteliğindeki meslek kuruluşlarından yararlanılabilir.

Denetim sonucunda belirlenen eksiklik ve aykırılıkların giderilmesi için ilgili belediyeye üç ayı geçmemek üzere süre verilir. Bu süre içinde eksiklik ve aykırılıklar giderilmediği takdirde, büyükşehir belediyesi eksiklik ve aykırılıkları gidermeye yetkilidir.

Büyükşehir belediyesi tarafından belirlenen ruhsatsız veya ruhsat ve eklerine aykırı yapılar, gerekli işlem yapılmak üzere ilgili belediyeye bildirilir. Belirlenen imara aykırı uygulama, ilgili belediye tarafından üç ay içinde giderilmediği takdirde, büyükşehir belediyesi 3.5.1985 tarihli ve 3194 sayılı İmar Kanununun 32 ve 42 nci maddelerinde belirtilen yetkilerini kullanma hakkını haizdir. Ancak 3194 sayılı Kanunun 42 nci madde kapsamındaki konulardan dolayı iki kez ceza verilemez.

5393 Sayılı kanunun 14. Maddesi

Belediyenin görev ve sorumlulukları

Madde 14- Belediye, mahallî müşterek nitelikte olmak şartıyla;

a) İmar, su ve kanalizasyon, ulaşım gibi kentsel alt yapı; coğrafî ve kent bilgi sistemleri; çevre ve çevre sağlığı, temizlik ve katı atık; zabıta, itfaiye, acil yardım, kurtarma ve ambulans; şehir içi trafik; defin ve mezarlıklar; ağaçlandırma, park ve yeşil alanlar; konut; kültür ve sanat, turizm ve tanıtım, gençlik ve spor orta ve yüksek öğrenim öğrenci yurtları (Bu Kanunun 75 inci maddesinin son fıkrası, belediyeler, il özel idareleri, bağlı kuruluşları ve bunların üyesi oldukları birlikler ile ortağı oldukları Sayıştay denetimine tabi şirketler tarafından, orta ve yüksek öğrenim öğrenci yurtları ile Devlete ait her derecedeki okul binalarının yapım, bakım ve onarımı ile tefrişinde uygulanmaz.); sosyal hizmet ve yardım, nikâh, meslek ve beceri kazandırma; ekonomi ve ticaretin geliştirilmesi hizmetlerini yapar veya yaptırır. (Mülga son cümle: 12/11/2012-6360/17 md.) (…)(Ek cümleler: 12/11/2012-6360/17 md.) Büyükşehir belediyeleri ile nüfusu 100.000'in üzerindeki belediyeler, kadınlar ve çocuklar için konukevleri açmak zorundadır. Diğer belediyeler de mali durumları ve hizmet önceliklerini değerlendirerek kadınlar ve çocuklar için konukevleri açabilirler. (1)

b) (…)(2) Devlete ait her derecedeki okul binalarının inşaatı ile bakım ve onarımını yapabilir veya yaptırabilir, her türlü araç, gereç ve malzeme ihtiyaçlarını karşılayabilir; sağlıkla ilgili her türlü tesisi açabilir ve işletebilir; mabetlerin yapımı, bakımı, onarımını yapabilir; kültür ve tabiat varlıkları ile tarihî dokunun ve kent tarihi bakımından önem taşıyan mekânların ve işlevlerinin korunmasını sağlayabilir; bu amaçla bakım ve onarımını yapabilir, korunması mümkün olmayanları aslına uygun olarak yeniden inşa edebilir. (Değişik ikinci cümle: 12/11/2012-6360/17 md.) Gerektiğinde, sporu teşvik etmek amacıyla gençlere spor malzemesi verir, amatör spor kulüplerine ayni ve nakdî yardım yapar ve gerekli desteği sağlar, her türlü amatör spor karşılaşmaları düzenler, yurt içi ve yurt dışı müsabakalarda üstün başarı gösteren veya derece alan öğrencilere, sporculara, teknik yöneticilere ve antrenörlere belediye meclisi kararıyla ödül verebilir. Gıda bankacılığı yapabilir. (3)

(Ek fıkra: 12/11/2012-6360/17 md.; Değişik: 12/7/2013-6495/100 md.) Belediyelerin birinci fıkranın (b) bendi uyarınca, sporu teşvik etmek amacıyla yapacakları nakdi yardım, bir önceki yıl genel bütçe vergi gelirlerinden belediyeleri için tahakkuk eden miktarın; büyükşehir belediyeleri için binde yedisini, diğer belediyeler için binde on ikisini geçemez.

(İptal fıkra: Anayasa Mahkemesi'nin 24/1/2007 tarihli ve E. 2005/95, K. 2007/5 sayılı Kararı ile.)

Hizmetlerin yerine getirilmesinde öncelik sırası, belediyenin malî durumu ve hizmetin ivediliği dikkate alınarak belirlenir.

Belediye hizmetleri, vatandaşlara en yakın yerlerde ve en uygun yöntemlerle sunulur. Hizmet sunumunda engelli, yaşlı, düşkün ve dar gelirlilerin durumuna uygun yöntemler uygulanır. (4)

Belediyenin görev, sorumluluk ve yetki alanı belediye sınırlarını kapsar.

Belediye meclisinin kararı ile mücavir alanlara da belediye hizmetleri götürülebilir.

4562 sayılı Organize Sanayi Bölgeleri Kanunu hükümleri saklıdır.

(Ek fıkra: 1/7/2006-5538/29 md.) Sivil hava ulaşımına açık havaalanları ile bu havaalanları bünyesinde yer alan tüm tesisler bu Kanunun kapsamı dışındadır.

Belediyenin yetkileri ve imtiyazları

Madde 15- Belediyenin yetkileri ve imtiyazları şunlardır:

a) Belde sakinlerinin mahallî müşterek nitelikteki ihtiyaçlarını karşılamak amacıyla her türlü faaliyet ve girişimde bulunmak.

b) Kanunların belediyeye verdiği yetki çerçevesinde yönetmelik çıkarmak, belediye yasakları koymak ve uygulamak, kanunlarda belirtilen cezaları vermek.

c) Gerçek ve tüzel kişilerin faaliyetleri ile ilgili olarak kanunlarda belirtilen izin veya ruhsatı vermek.

d) Özel kanunları gereğince belediyeye ait vergi, resim, harç, katkı ve katılma paylarının tarh, tahakkuk ve tahsilini yapmak; vergi, resim ve harç dışındaki özel hukuk hükümlerine göre tahsili gereken doğal gaz, su, atık su ve hizmet karşılığı alacakların tahsilini yapmak veya yaptırmak.

e) Müktesep haklar saklı kalmak üzere; içme, kullanma ve endüstri suyu sağlamak; atık su ve yağmur suyunun uzaklaştırılmasını sağlamak; bunlar için gerekli tesisleri kurmak, kurdurmak, işletmek ve işlettirmek; kaynak sularını işletmek veya işlettirmek.

f) Toplu taşıma yapmak; bu amaçla otobüs, deniz ve su ulaşım araçları, tünel, raylı sistem dâhil her türlü toplu taşıma sistemlerini kurmak, kurdurmak, işletmek ve işlettirmek.

g) Katı atıkların toplanması, taşınması, ayrıştırılması, geri kazanımı, ortadan kaldırılması ve depolanması ile ilgili bütün hizmetleri yapmak ve yaptırmak.

h) Mahallî müşterek nitelikteki hizmetlerin yerine getirilmesi amacıyla, belediye ve mücavir alan sınırları içerisinde taşınmaz almak, kamulaştırmak, satmak, kiralamak veya kiraya vermek, trampa etmek, tahsis etmek, bunlar üzerinde sınırlı aynî hak tesis etmek.

i) Borç almak, bağış kabul etmek.

j) Toptancı ve perakendeci hâlleri, otobüs terminali, fuar alanı, mezbaha, ilgili mevzuata göre yat limanı ve iskele kurmak, kurdurmak, işletmek, işlettirmek veya bu yerlerin gerçek ve tüzel kişilerce açılmasına izin vermek.

k) Vergi, resim ve harçlar dışında kalan dava konusu uyuşmazlıkların anlaşmayla tasfiyesine karar vermek.

l) Gayrisıhhî müesseseler ile umuma açık istirahat ve eğlence yerlerini ruhsatlandırmak ve denetlemek.

m) Beldede ekonomi ve ticaretin geliştirilmesi ve kayıt altına alınması amacıyla izinsiz satış yapan seyyar satıcıları faaliyetten men etmek, izinsiz satış yapan seyyar satıcıların faaliyetten men edilmesi sonucu, cezası ödenmeyerek iki gün içinde geri alınmayan gıda maddelerini gıda bankalarına, cezası ödenmeyerek otuz gün içinde geri alınmayan gıda dışı malları yoksullara vermek

.

n) Reklam panoları ve tanıtıcı tabelalar konusunda standartlar getirmek.

o) Gayrisıhhî işyerlerini, eğlence yerlerini, halk sağlığına ve çevreye etkisi olan diğer işyerlerini kentin belirli yerlerinde toplamak; hafriyat toprağı ve moloz döküm alanlarını; sıvılaştırılmış petrol gazı (LPG) depolama sahalarını; inşaat malzemeleri, odun, kömür ve hurda depolama alanları ve satış yerlerini belirlemek; bu alan ve yerler ile taşımalarda çevre kirliliği oluşmaması için gereken tedbirleri almak.

p) Kara, deniz, su ve demiryolu üzerinde işletilen her türlü servis ve toplu taşıma araçları ile taksi sayılarını, bilet ücret ve tarifelerini, zaman ve güzergâhlarını belirlemek; durak yerleri ile karayolu, yol, cadde, sokak, meydan ve benzeri yerler üzerinde araç park yerlerini tespit etmek ve işletmek, işlettirmek veya kiraya vermek; kanunların belediyelere verdiği trafik düzenlemesinin gerektirdiği bütün işleri yürütmek.

r) (Ek: 12/11/2012-6360/18 md.) Belediye mücavir alan sınırları içerisinde 5/11/2008 tarihli ve 5809 sayılı Elektronik Haberleşme Kanunu, 26/9/2011 tarihli ve 655 sayılı Ulaştırma, Denizcilik ve Haberleşme Bakanlığının Teşkilat ve Görevleri Hakkında Kanun Hükmünde Kararname ve ilgili diğer mevzuata göre kuruluş izni verilen alanda tesis edilecek elektronik haberleşme istasyonlarına kent ve yapı estetiği ile elektronik haberleşme hizmetinin gerekleri dikkate alınarak ücret karşılığında yer seçim belgesi vermek,

(Ek fıkra: 12/11/2012-6360/18 md.) (r) bendine göre verilecek yer seçim belgesi karşılığında alınacak ücret Ulaştırma, Denizcilik ve Haberleşme Bakanlığınca belirlenir. Ücreti yatırılmasına rağmen yirmi gün içerisinde verilmeyen yer seçim belgesi verilmiş sayılır. Büyükşehir sınırları içerisinde yer seçim belgesi vermeye ve ücretini almaya büyükşehir belediyeleri yetkilidir.

(l) bendinde belirtilen gayrisıhhî müesseselerden birinci sınıf olanların ruhsatlandırılması ve denetlenmesi, büyükşehir ve il merkez belediyeleri dışındaki yerlerde il özel idaresi tarafından yapılır.

Belediye, (e), (f) ve (g) bentlerinde belirtilen hizmetleri Danıştayın görüşü ve İçişleri Bakanlığının kararıyla süresi kırkdokuz yılı geçmemek üzere imtiyaz yoluyla devredebilir; toplu taşıma hizmetlerini imtiyaz veya tekel oluşturmayacak şekilde ruhsat vermek suretiyle yerine getirebileceği gibi toplu taşıma hatlarını kiraya verme veya 67 nci maddedeki esaslara göre hizmet satın alma yoluyla yerine getirebilir.

İl sınırları içinde büyükşehir belediyeleri, belediye ve mücavir alan sınırları içinde il belediyeleri ile nüfusu 10.000'i geçen belediyeler, meclis kararıyla; turizm, sağlık, sanayi ve ticaret yatırımlarının ve eğitim kurumlarının su, termal su, kanalizasyon, doğal gaz, yol ve aydınlatma gibi alt yapı çalışmalarını faiz almaksızın on yıla kadar geri ödemeli veya ücretsiz olarak yapabilir veya yaptırabilir, bunun karşılığında yapılan tesislere ortak olabilir; sağlık, eğitim, sosyal hizmet ve turizmi geliştirecek projelere İçişleri Bakanlığının onayı ile ücretsiz veya düşük bir bedelle amacı dışında kullanılmamak kaydıyla taşınmaz tahsis edebilir. (Ek cümle: 12/11/2012-6360/18 md.) Belediye ve bağlı idareler, meclis kararıyla mabetlere indirimli bedelle ya da ücretsiz olarak içme ve kullanma suyu verebilirler. (1)

Belediye, belde sakinlerinin belediye hizmetleriyle ilgili görüş ve düşüncelerini tespit etmek amacıyla kamuoyu yoklaması ve araştırması yapabilir.

Belediye mallarına karşı suç işleyenler Devlet malına karşı suç işlemiş sayılır. 2886 sayılı Devlet İhale Kanununun 75 inci maddesi hükümleri belediye taşınmazları hakkında da uygulanır.

Belediyenin proje karşılığı borçlanma yoluyla elde ettiği gelirleri, şartlı bağışlar ve kamu hizmetlerinde fiilen kullanılan malları ile belediye tarafından tahsil edilen vergi, resim ve harç gelirleri haczedilemez.

(Ek fıkra: 10/9/2014 - 6552/121 md.) İcra dairesince haciz kararı alınmadan önce belediyeden borca yeter miktarda haczedilebilecek mal gösterilmesi istenir ve haciz işlemi sadece gösterilen bu mal üzerine uygulanır. On gün içinde yeterli mal beyan edilmemesi durumunda yapılacak haciz işlemi, alacak miktarını aşacak veya kamu hizmetlerini aksatacak şekilde yapılamaz.



C. İDAREYE İLİŞKİN BİLGİLER
C.1 Fiziksel Yapı
BELEDİYE GAYRİ MENKULLERİ

TAŞINMAZ ENVANTERİ		
TAŞINMAZ CİNSİ	**ADEDİ**	**YÜZÖLÇÜM (M2)**
ARSA VE ARAZİ	3.176	32.681.567,90
MEZARLIKLAR	2.275	22.533.373,59
TİCARİ ALANLAR (İŞYERİ, KONUT, SPOR TES vb.)	1.096	1.231.102,89
HİZMET BİNALARI	195	626.353,02
EĞİTİM ALANLARI	16	68.415,05
İBADET YERLERİ	3	1.042,36
YOLCU TERMİNALLERİ (OTOGAR)	7	67.975,46
TOPLAM	**6.768**	**57.209.830,28**







C.2 Örgüt Yapısı

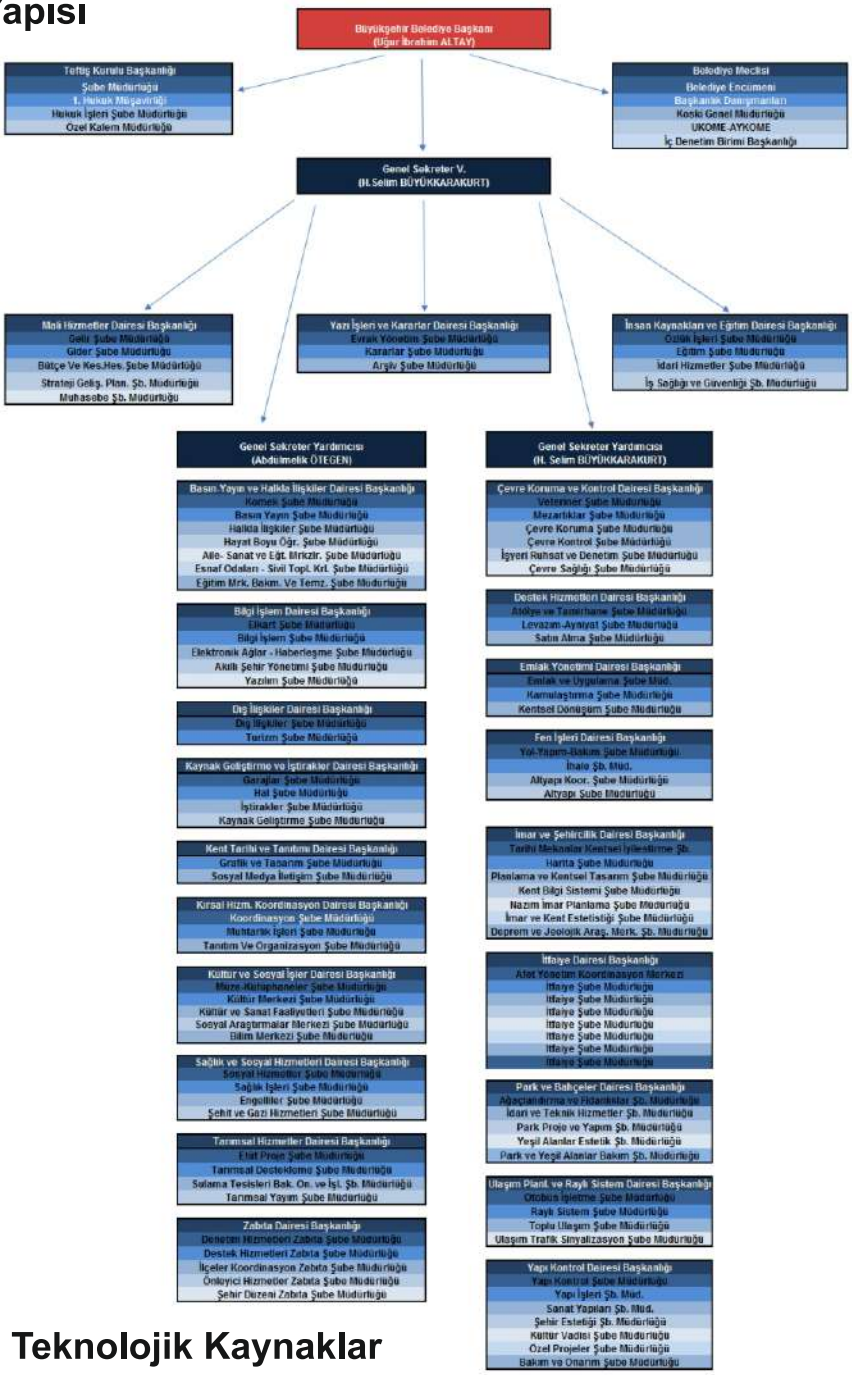

C.3 Bilgi ve Teknolojik Kaynaklar

ARAÇ DURUMU	B.ŞEHİR	KOSKİ
Hizmet Aracı	114	16
Kamyon, Kamyonet, Cenaze Aracı	216	255
Otobüs	755+18	0
İş Makinası (tır, yük,kar temizlik vs.)	267	163
İtfaiye Aracı , Ekipmanlar ve Küçük Tanker İlçeler Dahil	811	--
Hafif Raylı Sistem Vagonu	112	--
BİLGİSAYARVE GEREÇ DURUMU	**B.ŞEHİR**	**KOSKİ**
Fiziksel ve Sanal Sunucu	169	
PC, Terminal (Bilgisayar)	2.730	794
Yazıcı	910	220
Güvenlik Kamera	1.675	5
Kamera	3	2
Araç Telsizi	380	100
El Telsizi	700	160
Role Merkezi	15	2
Plotter	6	-

C.4 İnsan Kaynakları



MEMUR PERSONEL ÖZETİ (1002)	
A.H.S	5
G.İ.H	489
S.H.S	25
T.H.S	471
Y.H.S	12

ERKEK Memur Personel — 901

EĞİTİM	SAYI	YAŞ	SAYI	KAN GR	SAYI	KIDEM	SAYI
İlkokul	55	<26	2	0 RH +	679	00-05	229
Ortaokul	73	26-35	164	0 RH -	20	06-10	197
Lise	80	36-45	303	A RH +	129	11-15	55
Meslek Lis	36	46-55	304	A RH -	11	16-20	46
Meslek Lis	4	>55	128	AB RH +	23	21-25	166
2 Yıllık Y	219			AB RH -	1	26-99	208
4 Yıllık Y	429			B RH +	32		
5 Yıllık Y	5			B RH -	6		

BAYAN Memur Personel — 101

EĞİTİM	SAYI	YAŞ	SAYI	KAN GR	SAYI	KIDEM	SAYI
Ortaokul	1	<26	0	0 RH +	77	00-05	39
Lise	3	26-35	36	0 RH -	1	06-10	40
Meslek Lis	0	36-45	53	A RH +	12	11-15	5
2 Yıllık Y	20	46-55	10	A RH -	1	16-20	6
4 Yıllık Y	76	>55	2	AB RH +	6	21-25	6
6 Yıllık Y	1			B RH +	4	26-99	5
				B RH -	0		

İŞÇİ PERSONEL ÖZETİ (633)	
HÜKÜMLÜ	14
KADROLU	539
ÖZÜRLÜ	23
TERÖR	6
SÖZLEŞMELİ	51

ERKEK İşçi Personel — 605

EĞİTİM	SAYI	YAŞ	SAYI	KAN GR	SAYI	KIDEM	SAYI
Okur-	0	<26	2	0 RH +	360	00-05	203
İlkokul	260	26-35	66	0 RH -	26	06-10	16
Ortaokul	66	36-45	267	A RH +	127	11-15	158
Lise	52	46-55	251	A RH -	13	16-20	165
Meslek Lis	88	>55	19	AB RH +	25	21-25	37
2 Yıllık Y	60			AB RH -	0	26-99	26
4 Yıllık Y	79			B RH +	48		
6 Yıllık Y	0			B RH -	6		

BAYAN İşçi — 28

EĞİTİM	SAYI	YAŞ	SAYI	KAN GR	SAYI	KIDEM	SAYI
Okur-	1	<26	2	0 RH +	13	00-05	24
İlkokul	4	26-35	9	0 RH -	3	11-15	2
Ortaokul	1	36-45	7	A RH +	4	16-20	2
Lise	3	46-55	8	AB RH +	4		
Meslek Lis.	1	56-65	2	B RH +	4		
2Yıllık Y	1						
4 Yıllık Y	17						

C.5 Sunulan Hizmetler

Konya Büyükşehir Belediyesi, 22 Temmuz 2004 tarihinde Resmi Gazete'de yayımlanan 5216 Sayılı Büyükşehir Belediyesi Kanununun 7.maddesine göre, kent için hayati önemi olan farklı çalışma alanlarında çok önemli görev ve sorumluluklar taşımakta ve çeşitli hizmetler üretmektedir. Bunun yanında bazı ek görevler de 6360 sayılı kanunla verilmiştir.

Aşağıdaki kısa başlıklar, Büyükşehir Belediyesi'nin sunduğu hizmetler olup yasa metninden alınmıştır.

1. İlçe ve ilk kademe belediyelerinin görüşlerini alarak büyükşehir belediyesinin stratejik plânını, yıllık hedeflerini, yatırım programlarını ve bunlara uygun olarak bütçesini hazırlamak.

2. Çevre düzeni plânına uygun olmak kaydıyla, büyükşehir belediye ve mücavir alan sınırları içinde 1/5.000 ile 1/25.000 arasındaki her ölçekte nazım imar plânını yapmak, yaptırmak ve onaylayarak uygulamak;

3. Kanunlarla büyükşehir belediyesine verilmiş görev ve hizmetlerin gerektirdiği proje, yapım, bakım ve onarım işleriyle ilgili her ölçekteki imar plânlarını, parselasyon plânlarını ve her türlü imar uygulamasını yapmak ve ruhsatlandırmak, 20.7.1966 tarihli ve 775 sayılı Gecekondu Kanununda belediyelere verilen yetkileri kullanmak.

4. Büyükşehir belediyesi tarafından yapılan veya işletilen alanlardaki işyerlerine büyükşehir belediyesinin sorumluluğunda bulunan alanlarda işletilecek yerlere ruhsat vermek ve denetlemek.

5. Belediye Kanununun 68 ve 72 nci maddelerindeki yetkileri kullanmak.

6. Büyükşehir ulaşım ana plânını yapmak veya yaptırmak ve uygulamak; ulaşım ve toplu taşıma hizmetlerini plânlamak ve koordinasyonu sağlamak;

7. Büyükşehir belediyesinin yetki alanındaki meydan, bulvar, cadde ve ana yolları yapmak, yaptırmak, bakım ve onarımını sağlamak, kentsel tasarım projelerine uygun olarak bu yerlere cephesi bulunan yapılara ilişkin yükümlülükler koymak; ilân ve reklam asılacak yerleri ve bunların şekil ve ebadını belirlemek; meydan, bulvar, cadde, yol ve sokak ad ve numaraları ile bunlar üzerindeki binalara numara verilmesi işlerini gerçekleştirmek.

8. Coğrafî ve kent bilgi sistemlerini kurmak.

9. Sürdürülebilir kalkınma ilkesine uygun olarak çevrenin, tarım alanlarının ve su havzalarının korunmasını sağlamak; ağaçlandırma yapmak; hafriyat toprağı, moloz, kum ve çakıl depolama alanlarını, odun ve kömür satış ve depolama sahalarını belirlemek, bunların taşınmasında çevre kirliliğine meydan vermeyecek tedbirler almak; büyükşehir katı atık yönetim plânını yapmak,

10. Gıda ile ilgili olanlar dâhil birinci sınıf gayrisıhhî müesseseleri ruhsatlandırmak ve denetlemek, yiyecek ve içecek maddelerinin tahlillerini yapmak üzere laboratuvarlar kurmak ve işletmek.

11. Büyükşehir belediyesinin yetkili olduğu veya işlettiği alanlarda zabıta hizmetlerini yerine getirmek.

12. Yolcu ve yük terminalleri, kapalı ve açık otoparklar yapmak, yaptırmak, işletmek, işlettirmek veya ruhsat vermek.

13. Büyükşehirin bütünlüğüne hizmet eden sosyal donatılar, bölge parkları, hayvanat bahçeleri, hayvan barınakları, kütüphane, müze, spor, dinlence, eğlence ve benzeri yerleri yapmak, yaptırmak, işletmek veya işlettirmek; gerektiğinde amatör spor kulüplerine malzeme vermek ve gerekli desteği sağlamak,

14. Gerektiğinde sağlık, eğitim ve kültür hizmetleri için bina ve tesisler yapmak, kamu kurum ve kuruluşlarına ait bu hizmetlerle ilgili bina ve tesislerin her türlü bakımını, onarımını yapmak ve gerekli malzeme desteğini sağlamak.

15. Kültür ve tabiat varlıkları ile tarihî dokunun ve kent tarihi bakımından önem taşıyan mekânların ve işlevlerinin korunmasını sağlamak, bu amaçla bakım ve onarımını yapmak, korunması mümkün olmayanları aslına uygun olarak yeniden inşa etmek.

16. Büyükşehir içindeki toplu taşıma hizmetlerini yürütmek ve bu amaçla gerekli tesisleri kurmak, kurdurmak, işletmek veya işlettirmek, büyükşehir sınırları içindeki kara ve denizde taksi ve servis araçları dahil toplu taşıma araçlarına ruhsat vermek.

17. Su ve kanalizasyon hizmetlerini yürütmek, bunun için gerekli baraj ve diğer tesisleri kurmak, kurdurmak ve işletmek; derelerin ıslahını yapmak; kaynak suyu veya arıtma sonunda üretilen suları pazarlamak.

18. Mezarlık alanlarını tespit etmek, mezarlıklar tesis etmek, işletmek, işlettirmek, defin ile ilgili hizmetleri yürütmek.

19. Her çeşit toptancı hallerini ve mezbahaları yapmak, yaptırmak, işletmek veya işlettirmek, imar plânında gösterilen yerlerde yapılacak olan özel hal ve mezbahaları ruhsatlandırmak ve denetlemek.

20. İl düzeyinde yapılan plânlara uygun olarak, doğal afetlerle ilgili plânlamaları ve diğer hazırlıkları büyükşehir ölçeğinde yapmak; gerektiğinde diğer afet bölgelerine araç, gereç ve malzeme desteği vermek; itfaiye ve acil yardım hizmetlerini yürütmek;

21. Sağlık merkezleri, hastaneler, gezici sağlık üniteleri ile yetişkinler, yaşlılar, engelliler, kadınlar, gençler ve çocuklara yönelik her türlü sosyal ve kültürel hizmetleri yürütmek, geliştirmek ve bu amaçla sosyal tesisler kurmak, meslek ve beceri kazandırma kursları açmak, işletmek veya işlettirmek,

22. Merkezî ısıtma sistemleri kurmak, kurdurmak, işletmek veya işlettirmek.

23. Afet riski taşıyan veya can ve mal güvenliği açısından tehlike oluşturan binaları insandan tahliye etmek ve yıkmak.

24. Tarım ve Hayvancılığı desteklemek

Sunulan hizmetlerin çeşitliliği faaliyet ve projelerimizde de görülmektedir.



C.6 Yönetim ve İç Kontrol Sistemi

İç Kontrol Sistemi 5018 sayılı Kamu Mali Yönetimi ve Kontrol Kanununu 55, 56, 57 ve 58 inci maddeleriyle mevzuatımıza girmiştir. Kanunun ilgili maddelerine dayanılarak 31.12.2005 tarih ve 26040 sayılı Resmi Gazetede yayımlanan " İç Kontrol ve Ön Malî Kontrole İlişkin Usul ve Esaslar" çalışma prensiplerini ve iç kontrolde yapılacak denetimleri belirtmektedir.

İç kontrolün amaçlarını düzenleyen 4. Maddesi

a) Kamu gelir, gider, varlık ve yükümlülüklerinin etkili, ekonomik ve verimli bir şekilde yönetilmesini,

b) Kamu idarelerinin kanunlara ve diğer düzenlemelere uygun olarak faaliyet göstermesini,

c) Her türlü malî karar ve işlemlerde usulsüzlük ve yolsuzluğun önlenmesini,

d) Karar oluşturmak ve izlemek için düzenli, zamanında ve güvenilir rapor ve bilgi edinilmesini,

e)Varlıkların kötüye kullanılması ve israfını önlemek ve kayıplara karşıkorunmasını sağlamaktır." şeklinde düzenlemiştir.

İç kontrolün temel ilkeleri belirleyen 6. Maddede ise;

a) İç kontrol faaliyetleri idarenin yönetim sorumluluğu çerçevesinde yürütülür.

b) İç kontrol faaliyet ve düzenlemelerinde öncelikle riskli alanlar dikkate alınır.

c) İç kontrole ilişkin sorumluluk, işlem sürecinde yer alan bütün görevlileri kapsar.

d) İç kontrol malî ve malî olmayan tüm işlemleri kapsar.

e) İç kontrol sistemi yılda en az bir kez değerlendirilir ve alınması gereken önlemler belirlenir.

f) İç kontrol düzenleme ve uygulamalarında mevzuata uygunluk, saydamlık, hesap verebilirlik ve ekonomiklik, etkinlik, etkililik gibi iyi malî yönetim ilkeleri esas alınır." denilmektedir.

İç kontrole ilişkin yetki ve sorumluluklar ise 8 Maddede düzenlenmiş olup aşağıdaki şekildedir.

Üst yöneticiler, iç kontrol sisteminin kurulması ve gözetilmesinden, harcama yetkilileri ise görev ve yetki alanları çerçevesinde, idari ve malî karar ve işlemlere ilişkin olarak iç kontrolün işleyişinden sorumludur.

İdarelerin malî hizmetler birimi, iç kontrol sisteminin kurulması, standartlarının uygulanması ve geliştirilmesi konularında çalışmalar yapar ve ön malî kontrol faaliyetini yürütür. Muhasebe yetkilileri, muhasebe kayıtlarının usulüne ve standartlara uygun, saydam ve erişilebilir şekilde tutulmasından sorumludur.

Üst yöneticiler, harcama yetkilileri ve diğer yöneticiler, mesleki değerlere ve dürüst yönetim anlayışına sahip olunmasından, malî yetki ve sorumlulukların bilgili ve yeterli yöneticilerle personele verilmesinden, belirlenmiş standartlara uyulmasının sağlanmasından, mevzuata aykırı faaliyetlerin önlenmesinden, kapsamlı bir yönetim anlayışıyla uygun bir çalışma ortamının ve saydamlığın sağlanmasından görev ve yetkileri çerçevesinde sorumludurlar.

Üst yöneticiler ve bütçe ile ödenek tahsis edilen harcama yetkilileri, her yıl, iş ve işlemlerinin amaçlara, iyi malî yönetim ilkelerine, kontrol düzenlemelerine ve mevzuata uygun bir şekilde gerçekleştirildiğini içeren iç kontrol güvence beyanını düzenler ve birim faaliyet raporları ile idare faaliyet raporlarına eklerler.

İç kontrol düzenlemeleri ve iç kontrol sisteminin işleyişi, yöneticilerin görüşü, kişi ve/veya idarelerin talep ve şikâyetleri ile iç ve dış denetim sonucunda düzenlenen raporlar dikkate alınarak yılda en az bir kez değerlendirmeye tâbi tutulur ve gerekli önlemler alınır." denilmektedir.

İÇ DENETİMİN TEMEL ÖZELLİKLERİ NELERDİR?

Uluslararası Standartlara uygunluk
Fonksiyonel Bağımsızlık
Meslek İlkeleri
Değer Katma
Güvence Verme
Kalite Güvencesi



İÇ DENETİMİN TEMEL YAKLAŞIMI NEDİR?

İç denetim;
İşlemlerin mevzuata uygunluğunu aramaktan, idareyi geliştirme amacına,
Hata arayıcılıktan, iyi uygulama örneklerini ortaya koymaya ve yaygınlaştırmaya,
Uygunluk denetiminden, tüm denetim türlerini kapsayıcılığa,
Geçmiş odaklıdan, gelecek odaklıya,
Birey ve işlem odaklıdan, sistem ve süreçlere,
Rutinden, risk bazlı denetime geçilmesine imkan vererek, geleneksel uygulamalardan önemli ölçüde ayrışmaktadır.

İÇ DENETİM TÜRLERİ NELERDİR?

Uygunluk Denetimi:
İdarelerin faaliyet ve işlemlerinin ilgili kanun tüzük, yönetmelik ve diğer mevzuata uygunluğunun denetimidir.

Sistem Denetimi:
Denetlenen birimin faaliyetlerinin ve iç kontrol sisteminin; organizasyon yapısına katkı sağlayıcı bir yaklaşımla analiz edilmesi, eksikliklerinin tespit edilmesi, kalite ve uygunluğunun araştırılması, kaynakların ve uygulanan yöntemlerin yeterliliğinin ölçülmesi suretiyle değerlendirilmesidir.

Performans Denetimi:
Yönetimin bütün kademelerinde gerçekleştirilen faaliyet ve işlemlerin planlanması, uygulanması ve kontrolü aşamalarındaki etkililiğin, ekonomikliğin ve verimliliğin değerlendirilmesidir.

Mali Denetim:
Gelir, gider, varlık ve yükümlülüklere ilişkin hesap ve işlemlerin doğruluğunun; mali sistem ve tabloların güvenilirliğinin değerlendirilmesidir.

Bilgi Teknolojisi Denetimi:
Denetlenen birimin elektronik bilgi sistemlerinin sürekliliğinin ve güvenilirliğinin değerlendirilmesidir.

İÇ DENETÇİNİN GÖREVLERİ NEDİR?

5018 sayılı Kanunda iç denetçilerin görevleri aşağıdaki gibi sayılmıştır;
a)Nesnel risk analizlerine dayanarak birimlerinin yönetim ve kontrol yapılarını değerlendirmek,
b) Kaynakların etkili, ekonomik ve verimli kullanılması bakımından incelemeler yapmak ve önerilerde bulunmak,
c) Harcama sonrasında denetimi yapmak, yasal uygunluk
d) Birimlerin harcamalarının, malî işlemlere ilişkin karar ve tasarruflarının, amaç ve politikalara, kalkınma planına, programlara, stratejik planlara ve performans programlarına uygunluğunu denetlemek ve değerlendirmek,
e) Malî yönetim ve kontrol süreçlerinin sistem denetimini yapmak ve bu konularda önerilerde bulunmak,
f) Denetim sonuçları çerçevesinde iyileştirmelere yönelik önerilerde bulunmak.
g) Denetim sırasında veya denetim sonuçlarına göre soruşturma açılmasını gerektirecek bir duruma rastlandığında, üst yöneticiye bildirmektir.

IÇ DENETÇİNİN YETKİLERİ NELERDİR?

İç denetçi, görevlerinin yerine getirilmesiyle ilgili olarak aşağıdaki yetkilere sahiptir:
Denetim konusuyla ilgili elektronik ortamdakiler dahil her türlü bilgi, belge ve dokümanlar ile nakit, kıymetli evrak ve diğer varlıkların ibrazını ve gösterilmesini talep etmek,
Denetlenen birim çalışanlarından, iç denetim faaliyetlerinin gereği olarak yardım almak, yazılı ve sözlü bilgi istemek,
Denetim faaliyetinin gerektirdiği araç, gereç ve diğer imkanlardan yararlanmak,
Denetimi engelleyici tutum, davranış ve hareketleri üst yöneticinin bilgisine intikal ettirmektir.

İÇ DENETİM SÜRECİ NASILDIR?

İç denetim, aşağıda gösterilen süreçlere uygun olarak yürütülür.
1) Planlama
İç denetimde planlama süreci; denetim evreninin tanımlanması, denetim alanlarının belirlenmesi, risk kriterlerinin tanımlanması ve risklerin derecelendirilmesi, denetim alanlarının öncelik sırasına konulması, denetim kaynaklarının tahsis edilmesi, iç denetim planı ve programının hazırlanması ve onaylanması aşamalarından oluşur.
2) Denetimin Yürütülmesi
Denetim faaliyeti ön çalışmayla başlar, denetim amaçlarının belirlenmesi, bilgi toplama/ön araştırma ve açılış toplantısı safhalarından oluşur.
3) Raporlama
Denetimin tamamlanması aşamasında yönetim ve görevlilerin katılımıyla bir kapanış toplantısı düzenlenir. Denetim sonucunda elde edilen bulgular ile yönetim ve görevlilerin görüş ve önerileri de dikkate alınarak denetim sonuçları raporlanır. Denetim sonuçlarının raporlaması Kamu İç Denetim Rehberinde belirtilen raporlama standartlarına göre yapılır. İç denetçiler, uygunluk, performans, mali, sistem veya bilgi teknolojileri denetimleri sonucunda denetim raporu, danışmanlık faaliyetleri için danışmanlık raporu, inceleme ve araştırmalar ile usulsüzlük ve yolsuzluk tespitine dair çalışmalar sonucunda ise inceleme raporu düzenlerler.
4) İzleme ve Değerlendirme
İç denetim faaliyeti sonucunda, iç denetçiler tarafından önerilen düzeltici işlemler ve tavsiyeler, bildirilen veya eylem

planında öngörülen süreler içerisinde denetlenen birimce yerine getirilir. Denetlenen birimce belirtilen önlemlerin alınıp alınmadığı Üst Yönetici tarafından izlenir. Üst Yönetici bu görevini İç Denetim Birimi aracılığıyla da yerine getirebilir. Denetlenen birimlerce, raporlar üzerine yapılan işlemler veya işlem yapılmama gerekçeleri, Üst Yöneticiye veya yetkilendirme halinde İç Denetim Birimine gönderilir. İç denetimin değerlendirmesi ve denetimin nihai sonuçları Üst Yöneticiye raporlanır.

İç Denetçiler 2007 yılında 31.12.2005 tarih ve 26040 sayılı Resmi Gazetede yayımlanan " İç Kontrol ve Ön Malî Kontrole İlişkin Usul ve Esaslar" çerçevesinde verilen görevler yapılmaktadır.

İç Denetim Birimi 3 denetçi ile çalışmaya devam etmektedir. Meclis Denetim Komisyon raporu hazırlanmasına yardımcı olunmaktadır.

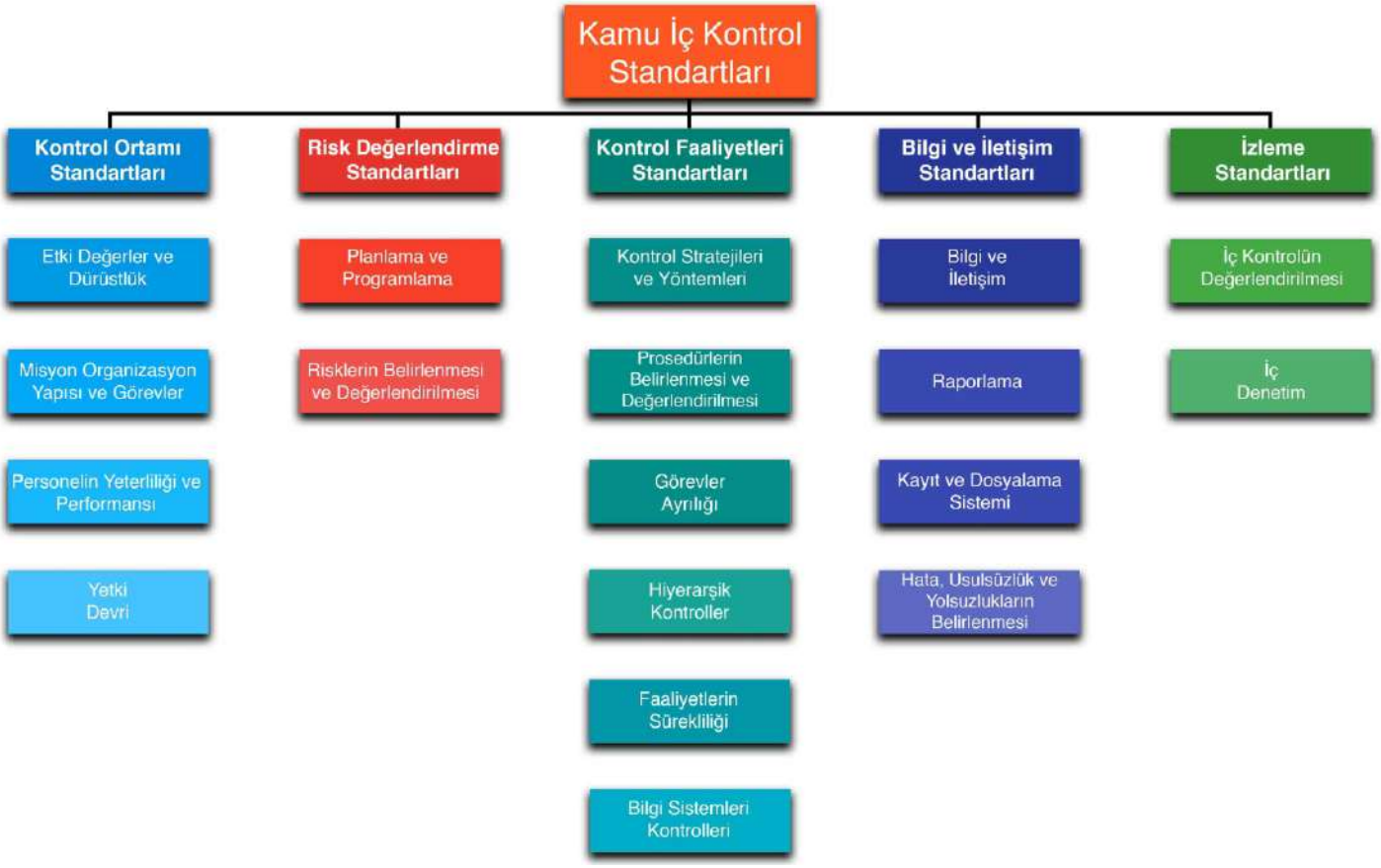

D- Diğer Hususlar

Bu başlık altında sunulacak herhangi bir bilgi bulunmamaktadır.



2 AMAÇ VE HEDEFLER

A- İdarenin Amaç ve Hedefleri
B- Temel Politikalar ve Öncelikler
C- Diğer Hususlar



II. AMAÇ VE HEDEFLER
A- İdarenin Amaç ve Hedefleri

2.161.303 (2017 Yılı) kişilik nüfusuyla, gelişmiş sanayisiyle, Doğu- Batı ile Kuzey-Güney eksenlerinde kavşak noktada olmanın verdiği avantajları iyi değerlendirerek şehrimizde yaşayan hemşehrilerimize kesintisiz hizmet vermek ana amacımızdır. 2014 Yılı itibariyle ilin tamamında 5216 sayılı kanunda belirtilen görevler ve 6360 sayılı kanunla ilave görevler yapılmaya başlanmıştır.

Trafik sorununu halletmiş, geniş ve yeşil caddeleriyle, AB standardına yaklaşan yeşil bir doku oluşturmak ana hedefimizdir.

Ayrıca VİZYON'umuzda da belirttiğimiz gibi yaşanabilirlik kriterlerini daha fazla gerçekleştirerek " YAŞANABİLİR KENTLER SIRALAMASINDA" en üstlere çıkarmaktır.

Bir tarih ve kültür şehri olan, Selçuklu Başkenti Konya'mızı Dünyada hak ettiği yere ulaştırmakta diğer amacımızdır.

2014 Yılında hazırladığımız Stratejik planımıza göre 2015-2019 yıllarını kapsayan Stratejik Amaç ve Hedeflerimiz aşağıdadır.

Stratejik Amaç 1	Mali Yapıyı Güçlendirmek
Stratejik Hedef 1.1	Mali Kaynak Artırıcı Tedbirler Almak

Stratejik Amaç 2	Hemşerilerimize Yaşam Boyu Spor İmkânları Sunmak
Stratejik Hedef 2.1	Yaşam Boyu Sporu Yaygınlaştırıcı Hizmetler Sunmak

Stratejik Amaç 3	Afet ve Felaketlere Karşı Sürekli Hazır Olmak. Hızlı, Etkin, Koordineli Müdahale Etmek İçin Merkez Oluşturmak
Stratejik Hedef 3.1	AYKOM Hizmet Tesislerini Kurmak ve Bakım Onarımlarını Gerçekleştirmek

Stratejik Amaç 4	Çağdaş, Konforlu ve Güvenli Bir Ulaşım Altyapı Sistemini Oluşturmak
Stratejik Hedef 4.1	Yeni Yollar Planlamak, Yapmak. Yeni Kapalı ve Açık Otoparklar Planlamak, Engelsiz Kent Projesi Üretmek ve Yapmak. Ulaşım Ağını İyileştirmek

Stratejik Amaç 5	Konya'nın Yaşam Kalitesini Artırmak İçin Yeni Fiziki Mekânlar Oluşturmak, Mekânların Bakım ve Onarımlarını Yapmak
Stratejik Hedef 5.1	Kültürel ve Sosyal Aktivite Mekânları İle Dini Yapılar Oluşturmak
Stratejik Hedef 5.2	Yeni Kamu ve Hizmet Binaları Projesini, İnşaatını Bakım ve Onarımını Yapmak
Stratejik Hedef 5.3	Hâlihazır Tesislerin Bakım ve Onarımlarını Yapmak

Stratejik Amaç 6	Çocuklarımıza Modern ve Konforlu Eğitim Mekânları Sunmak
Stratejik Hedef 6.1	Mevcut Okulların Fiziki Kalitesini Yükseltmek, Yeni Kaliteli Modern Okullar, Yurtlar ve Pansiyonlar Yapmak
Stratejik Hedef 6.2	Ortak Hizmet Projesi Kapsamında Yapılan İşlerin Gerçekleştirilmesi Takip ve Kontrolünün Yapmak

Stratejik Amaç 7	Kentimizin Yeşil Alan Varlığını Sürekli Artırmak, Yeşil Alan Sulamalarında Su Tasarrufunu Artırmak
Stratejik Hedef 7.1	Fidan ve Süs Bitkisi Dikimini İle Çim Ekimini Artırmak
Stratejik Hedef 7.2	İçinde Sosyal Tesisleri de Bulunan Park ve Piknik Alanı Sayısını Artırmak ve Mevcut Parkların Sürekliliğini Sağlamak
Stratejik Hedef 7.3	Yeni Açılacak Yol, Cadde, Meydan, Bulvar ve Kavşakların Peyzaj Düzenlemelerini Yapmak. Mevcut Yol, Cadde, Meydan, Bulvar ve Kavşakların Peyzaj Açısından Bakımını ve Rehabilitasyonunu Yaparak Sürekliliğini Sağlamak
Stratejik Hedef 7.4	Yeşil Alanlarımızda Otomatik ve Damlama Sulama Yöntemlerini Artırmak
Stratejik Hedef 7.5	Mevcut Yeşil Alanlardaki Sulama Sistemlerinde Sürekliliği ve Verimliliği Artırmak
Stratejik Hedef 7.6	Yeni Yapılacak ve Mevcut Yeşil Alanlardaki Sulama Sistemlerinin Temiz Su Tüketimini Azaltmak ve/veya Atık Suyu Tekrar Değerlendirmek

Stratejik Amaç 8	Kentsel Altyapı Plan, Proje ve Uygulamalarının Mekansal Planlama İle Bütünleşik Yürütülmesi, Hizmet Seviye ve Kapasitesinin Yükseltilmesi İçin AYKOME'nin Etkinliğini Artırmak
Stratejik Hedef 8.1	Büyükşehir Belediyesi, İlçe Belediyeler ve Altyapı Kurumlarının Koordineli Çalışmasını Sağlamak
Stratejik Hedef 8.2	Altyapıya Ait Konum Bilgisini Toplamak ve Altyapı Hatlarının Tüm Kurumlarca Bilinmesini Sağlamak
Stratejik Hedef 8.3	Yol Üstyapısı Tamamlanan Yolların Bozulmasını Engellemesi İçin Yeni Teknolojilerin Kullanılmasını Sağlamak

Stratejik Amaç 9	Tarihi ve Kültürel Değerlerin Yenilenmesi İle Parklara Meydan Yaparak Tarihi Yansıtan Anıt Eserler Yapmak
Stratejik Hedef 9.1	Kültürel ve Tarihi Değerleri Korumak
Stratejik Hedef 9.2	Muhtelif Parklara Meydan ve Anıt Eserler Yapmak

Stratejik Amaç 10	Kültürel ve Tarihsel Dokuya Uygun, Planlı Düzenli ve Modern Bir Kent Oluşturmak
Stratejik Hedef 10.1	Belediye Sınırları İçinde İmar Planı Bulunmayan Yerleşimlerin İmar Planlarının Hazırlamak, Uygulamasını Denetlemek, Alt Merkezler Planlamak, Diğer Kurumlarla İşbirliği İçinde Bulunmak
Stratejik Hedef 10.2	Tarım, Sanayi ve Turizm Alanlarında Yatırımlara Altlık Teşkil Edecek Master Planları Hazırlamak
Stratejik Hedef 10.3	Belediye Sınırları İçinde Tespit Edilen Kentsel Dönüşüm ve Gelişim Alanlarına Yönelik Projeler Üretmek, İlçe Belediyeleriyle İşbirliği İçinde Olmak
Stratejik Hedef 10.4	Kentsel Yaşam Standartlarının Gerektirdiği Yapı Denetimini Sağlamak ve Ruhsatlı Bina Yapımını Teşvik Etmek
Stratejik Hedef 10.5	Araç ve Yaya Ulaşım Problemlerinin Çözümü İçin Gerekli Planlama İle Arsa, Arazi Düzenlemelerini Yapmak
Stratejik Hedef 10.6	Halkın İhtiyacı Olan Sosyal, Kültürel, Ticari ve Sportif Aktivite Merkezlerinin Planlamasını Yapmak.
Stratejik Hedef 10.7	Kültürel ve Tarihi Değerleri Korumak
Stratejik Hedef 10.8	Proje ve Planlamaya Altlık Oluşturmak Amacıyla Halihazır Haritalar Yapmak ve Güncellemek
Stratejik Hedef 10.9	İmar Planlarının Zemine Yansımasının Sağlamak

Stratejik Amaç 11	Teknolojiyi Haritacılık Faaliyetlerinde Kullanmak
Stratejik Hedef 11.1	Fotogrametrik Yöntemle Hâlihazır Harita Üretmek
Stratejik Hedef 11.2	Sabit GNSS İstasyon Ağı Kurmak

Stratejik Amaç 12	Teknolojinin İmar ve Planlama Süreçlerinde Kullanılmasını Sağlamak
Stratejik Hedef 12.1	Bina Envanterinin Oluşturulması, Numaralandırılması ve Mekânsal Adres Kayıt Sistemi İle Entegre Etmek
Stratejik Hedef 12.2	Demografik Yapı ve Sosyal Dokunun CBS Teknolojilerinde Takip Etmek
Stratejik Hedef 12.3	Planlamaya Konu Olan Tüm Mekânsal Bilgilerin Toplamak, Güncellemek, İstatistiksel ve Analizlerle Çıktılarını Almak
Stratejik Hedef 12.4	3 Boyutlu Kent Modeli Oluşturmak ve Yaşatmak
Stratejik Hedef 12.5	Veri Paylaşım Protokollerinin Kurumlar arası Sayısının Arttırmak Kent Bilgi Sistemi Altyapısının Diğer Kamu Kurumlarına Yaygınlaştırmak
Stratejik Hedef 12.6	Mobil ve Elektronik İmza Destekli İmar Portalını Oluşturmak ve 31 İlçe İle İlgili Kuruluşlarda İşletimini Sağlamak
Stratejik Hedef 12.7	Etkileşimli Turizm Portalını Oluşturmak
Stratejik Hedef 12.8	Mekânsal Adres Kayıt Sistemi Oluşturmak ve Çevrimiçi Emlak ve İnşaat İzinleri Projesi (MAKS) Entegrasyon Çalışması Yapmak
Stratejik Hedef 12.9	İş Zekası Projelerini Geliştirmek
Stratejik Hedef 12.10	Koordinasyon Merkezi Oluşturmak

Stratejik Amaç 13	Mülkiyeti Belediyemize Ait Gayrimenkullerin En Verimli Şekilde Değerlendirmek İçin Tasarrufta Bulunmak ve Kontrollerini Sağlamak
Stratejik Hedef 13.1	Mülkiyeti Belediyemize Ait Gayrimenkulleri Geliştirilerek Satışa Veya Kiralamaya Uygun Hale Getirmek
Stratejik Hedef 13.2	Belediyemize Ait Gayrimenkulleri Denetlemek
Stratejik Hedef 13.3	Dar Gelirli Vatandaşlara Ucuz Arsa Temin Etmek

Stratejik Amaç 14	Kamu Yararı Kapsamında, Şehrin ve Belediyemizin İhtiyaç Duyduğu Her Türlü Gayrimenkul Alımını ve Kamulaştırmayı Yapmak
Stratejik Hedef 14.1	Onaylı İmar Planlarının Yatırım Programları Doğrultusunda Uygulanmasını Sağlamak.

Stratejik Amaç 15	Şehrin Gelişimine Uygun Olarak, Dönüşüm ve Yenilemeye İhtiyaç Duyulan Alanları Belirleyerek Gerekli Kentsel Tasarım ve Proje Süreçlerini Yürütmek
Stratejik Hedef 15.1	Kentsel Dönüşüm ve Yenileme Alanlarının Tespit Etmek ve Kentsel Tasarım Projelerini Üretmek

Stratejik Amaç 16	Güvenli, Hızlı, Konforlu, Erişilebilir, Ekonomik, Kentsel Gelişimi Olumlu Etkileyecek, Çevreci ve Kullanıcıya Maliyeti En Az Olan Ulaşım Sistemi Kurmak
Stratejik Hedef 16.1	Ulaşım Planlama ve Raylı Sistem Daire Başkanlığının Kurumsal Yapısını Güçlendirmek
Stratejik Hedef 16.2	Ulaşım Alt ve Üst Yapısını Güçlendirmek
Stratejik Hedef 16.3	Araç Parkını Güçlendirmek, Çeşitlendirmek ve Modernize Etmek
Stratejik Hedef 16.4	Toplu Ulaşım Kültürünü Geliştirmek

Stratejik Amaç 17	Temiz, Sağlıklı ve Yaşanabilir Bir Çevre Oluşturmak.
Stratejik Hedef 17.1	Çevresel Kirliliği Önlemek
Stratejik Hedef 17.2	Ruhsat Denetimleri Yapmak ve Bu Konuda Halkı Bilinçlendirmek
Stratejik Hedef 17.3	Hava Kirliliğini Önlemek ve Hava Kalitesini İyileştirmek
Stratejik Hedef 17.4	Küresel İklim Değişikliğine Uyum ve Adaptasyonun Sağlanması
Stratejik Hedef 17.5	Etkin Temizlik Hizmetleri, Denetim ve Bilinçlendirme Faaliyetleri Yapmak
Stratejik Hedef 17.6	Gürültü Kirliliğinin Kontrolü Yapmak. Gürültü Kirliliğini Önlemek
Stratejik Hedef 17.7	Çevre Envanterinin Oluşturmak ve Elektronik Takip Sistemi Kurmak
Stratejik Hedef 17.8	Çevre Laboratuvar Hizmetlerinde Sonuçların Uluslararası Kabul Görmesinin Sağlamak
Stratejik Hedef 17.9	Bitkisel Atık Yağların Kanalizasyona Deşarjını Önlemek ve Ekonomiye Kazandırmak
Stratejik Hedef 17.10	(ÖTL) Ömrünü Tamamlamış Lastiklerin Geri Kazanımını Sağlamak
Stratejik Hedef 17.11	Hayvan Sağlığı ve Refahını Sağlamak, İnsan ve Çevre Sağlığının Korumak, İhtiyaç Duyulan Tesisleri Planlamak
Stratejik Hedef 17.12	Mezarlık Hizmetlerinin Geliştirmek

Stratejik Amaç 18	Afet, Kaza ve Yangınlara Etkin Müdahale Etmek ve Bu Konulara İlişkin Bilinçlendirme Çalışmaları Yapmak
Stratejik Hedef 18.1	İtfaiye Teşkilatını Güçlendirmek
Stratejik Hedef 18.2	Diğer Kuruluşlarla Koordinasyon Kurmak
Stratejik Hedef 18.3	Şehirde Yaşayan Tüm Bireyleri Bilinçlendirmek ve Eğitim Çalışmaları Yapmak

Stratejik Amaç 19	Zabıta Hizmetlerini Kesintisiz, Zamanında, Tatmin Edici, Kaliteli, Hızlı ve Sürdürülebilir Şekilde Sunarak Kent Sakinlerinin Esenlik, Huzur ve Sükûnunu Temin Etmek, Kent ve Toplum Düzeninin İyileştirilmesine Katkı Sağlamak
Stratejik Hedef 19.1	Zabıta Hizmetlerini Etkin Bir Şekilde Sürdürmek

Stratejik Amaç 20	Değişen ve Gelişen Ekonomiye İş Gücü Duyarlılığının Artırılması İçin Kamu, Özel Sektör ve Sivil Toplum Kuruluşlarıyla İş Birliği İçerisinde, Bireylerin Kişisel Bilgi ve İstihdam Becerilerini Geliştirerek İş ve Yaşam Kalitelerini Artırmak İçin Kurslar Açmak
Stratejik Hedef 20.1	Gelişen Ekonomiye İş Gücü Duyarlılığının ve Girişimciliğin Artırılması İçin Yeni Dallar Açarak Mesleklerde Gelir Getirici Kurslara Katılanların Sayısını Artırmak, İstihdama Yönelik Faaliyetlerde Bulunmak
Stratejik Hedef 20.2	Çocuk ve Gençlerimizi Yaz Dönemi Eğitimleriyle Geleceğe Hazırlamak
Stratejik Hedef 20.3	Kültürümüzün ve Geleneksel El Sanatlarımızın Orijinallerini Bozmadan Gelecek Nesillere Kurslarla Aktarmak

Stratejik Amaç 21	Kararların Katılımcı Yönetişim Anlayışı İle Alındığı Birey ve Kurumların Yönetime Doğrudan Katılımını Temin Ederek Açıklığı ve Hesap Verilebilirliği Sağlamak.
Stratejik Hedef 21.1	Kent Yönetiminde Katılımcılığın Artırılması İçin Kurumlar ve Halkla İç İçe Bir Yönetim Sergilemek. Halkla İlişkilerin Sürekliliğini Sağlamak.
Stratejik Hedef 21.2	Hizmet Odaklı Çalışma Yaklaşımı 'İle Halkla İlişkiler Faaliyetlerini Etkin Yürütmek. Vatandaşların Dilek -Öneri ve Şikâyetlerini En Kısa ve Kolay Yolla Alıp Sonuçlandırmak.
Stratejik Hedef 21.3	Halkı Çeşitli Konularda Eğitim Yoluyla Bilgilendirmek.
Stratejik Hedef 21.4	Belediye Hizmetlerini Halka D uyurmak Amacıyla Gerçekleştirilen Faaliyetlerin Çeşitliliğini ve Sayısının Artırmak
Stratejik Hedef 21.5	Konya'nın Ekonomik Hayatına ve İstihdamına Kariyer Merkezi Yoluyla Katkı Sağlamak

Stratejik Amaç 22	Belediyemiz Faaliyet ve Projelerinin Tanıtımını Yapmak. Projelerin Halkla Paylaşılması İçin Basın Yayın Organlarından Etkin ve Verimli Bir Şekilde Yararlanarak Basın Yayın Faaliyetinin Yürütmek
Stratejik Hedef 22.1	Büyükşehir Belediyesi Tarafından Gerçekleştirilen Yatırım ve Faaliyetlerin Haberlerini Yapmak, Yazılı ve Basılı Görsel Basında Haber Çıkarılmasını Sağlamak.

Stratejik Amaç 23	Sosyal Hizmet İhtiyaçlarını Etkin Olarak Karşılamak
Stratejik Hedef 23.1	İhtiyaç Sahiplerine Ayni ve Nakdi Yardım Yapmak
Stratejik Hedef 23.2	Engellilere İlişkin Çalışmalar Yapmak
Stratejik Hedef 23.3	Sağlıkla İlgili Projeler Yapmak

Stratejik Amaç 24	Şehir İçi Şehirler Arası Yük ve Yolcu Taşıma Mekânlarının Düzenlemek, Planlamak ve İşletilmek İle Kentin Sebze ve Meyve İhtiyaçlarını Karşılayan Yaş Sebze ve Meyve Hallerini Planlamak ve İşletmek
Stratejik Hedef 24.1	Modern Otogarlar Oluşturmak
Stratejik Hedef 24.2	Modern Yaş Sebze ve Meyve Halleri Oluşturmak

Stratejik Amaç 25	Konya'nın Kültür, Sanat, Bilim, Eğitim, Yayın, Tanıtım ve Sosyal Alanındaki Gelişimine Katkıda Bulunmak ve Cazibe Merkezi Haline Getirmek
Stratejik Hedef 25.1	Şehrin Kültürel Gelişmesini Sağlayacak Çalışmalar Yapmak
Stratejik Hedef 25.2	Sanat Çalışmaları Yapmak
Stratejik Hedef 25.3	Bilimi Geçmişini ve Günümüz Bilimsel Yöntemlerini Öğretici Çalışmalar Yapmak, Etkinlikler Düzenlemek
Stratejik Hedef 25.4	Eğitim Yoluyla Her Kesime Ulaşacak Çalışmaları Yapmak
Stratejik Hedef 25.5	Kültür ve Sanata Yönelik Yayın Çalışmaları Yapmak
Stratejik Hedef 25.6	Konya Şehrini Tanıtıcı Her Türlü Çalışmaları Yapmak
Stratejik Hedef 25.7	Her Kesime Yönelik Koruyucu, Sosyal Aktiviteleri Artırıcı Çalışmalar Yapmak

Stratejik Amaç 26	Konyanın Uluslararası Alanda Etkinliğini ve İmajını Güçlendirmek, Turizm Açısından Cazibe Merkezi Haline Getirmek
Stratejik Hedef 26.1	Uluslararası Alanda Konya'nın Etkinliğini ve İmajını Güçlendirmek Çalışmalar Yapmak
Stratejik Hedef 26.2	Konya'nın Yurtdışında Tanıtım ve Pazarlama Stratejisini Geliştirmek
Stratejik Hedef 26.3	Konya'da Yaşayan Yabancılara Yönelik Faaliyetler Yürütmek
Stratejik Hedef 26.4	Konya'yı Turizm Açısından Cazibe Merkezi Haline Getirmek

Stratejik Amaç 27	Tarım ve Hayvancılık Sektörünün Gelişmesine Destek Vermek
Stratejik Hedef 27.1	Bitkisel Üretime Yönelik Tarımsal Destekler Sağlamak
Stratejik Hedef 27.2	Hayvansal Üretime Yönelik Tarımsal Destekler Sağlamak
Stratejik Hedef 27.3	Küçük Ölçekli Tarım Alet ve Makinaları Desteği Sağlamak
Stratejik Hedef 27.4	Çiftçi Eğitimi Yapmak
Stratejik Hedef 27.5	Sözleşmeli Tarım Modelinin Uygun Yörelerde Uygulatmak
Stratejik Hedef 27.6	İlçe Bazında Marka Tarım Ürünleri Tespit Etmek
Stratejik Hedef 27.7	Sulama Tesislerinin İşletilmesinde Devamlılığı Sağlamak
Stratejik Hedef 27.8	Tarımsal Tesislere Yönelik Proje Hazırlatmak
Stratejik Hedef 27.9	Tarım ve Hayvancılık Veri Tabanı Oluşturmak
Stratejik Hedef 27.10	Tarımsal Hizmetler Dairesi Başkanlığının Teşkilat Yapısının Güçlendirmek
Stratejik Hedef 27.11	Modern Tarımsal Sulama Sistemlerini Yaygınlaştırmak
Stratejik Hedef 27.12	Gölet Tesislerini Yaygınlaştırmak

Stratejik Amaç 28	Belediye Hizmetlerinde Teknolojiden En Üst Seviyede Faydanın Sağlanarak Kalite, Hız ve Memnuniyeti Arttırmak
Stratejik Hedef 28.1	Belediye Yönetim ve Karar Aşamalarında Teknolojinin Etkin Biçimde Kullanmak
Stratejik Hedef 28.2	Halkın Günlük Yaşamında Teknoloji Desteğini Sağlamak

Stratejik Amaç 29	Destek Hizmetlerinin Personel, Çalışma ve Araç Verimliliğini Artırmak
Stratejik Hedef 29.1	Yeni Personel İstihdamı İle Personellerimizin Yetiştirilmelerini Sağlamak, Verimliliği Artırmak ve Sonraki Görevlere Hazırlamak İçin Mevzuatla Alakalı Hizmet İçi Eğitim Faaliyetlerinin Uygulamak
Stratejik Hedef 29.2	Belediyemiz Toplu Taşıma Araçlarındaki Gereğinden Fazla Duraklamayı Veya Sapmayı Engellemek
Stratejik Hedef 29.3	Belediyemiz Araçlarında Ortaya Çıkan Arıza Tespit/Bakım Sürelerinin Azaltmak

Stratejik Amaç 30	Belediyenin Teşkilat Yapısının Güçlendirmek
Stratejik Hedef 30.1	Teşkilat Şemasının Yeniden Değerlendirmek
Stratejik Hedef 30.2	Personel Motivasyonunu ve Eğitimini Artırıcı Etkinlikler Yapmak

Stratejik Amaç 31	Kayıt ve Kararların Usulüne Uygun Tanzimi İle Yönetimi, Dönüşümü ve Muhafazasını Sağlamak
Stratejik Hedef 32.1	Kayıtların Usulüne Uygun Tanzimi ve Yönetimini Yapmak
Stratejik Hedef 31.2	Kararların Usulünü Uygun Tanzimi ve Yönetimi Yapmak
Stratejik Hedef 31.3	Kayıt ve Kararların Arşiv İşlerinin Yürütülmesini Yapmak

Stratejik Amaç 32	Teftiş ve Denetim Etkinliğini Sağlamak
Stratejik Hedef 32.1	Kurum Faaliyetlerinin Etkin Şekilde Denetlenmesi

Stratejik Amaç 33	Belediyenin Eylem ve İşlemlerinde Hukuka Uygunluğun Sağlamak, Uyuşmazlıkların Adli ve İdari Merciilerde Etkin Bir Şekilde Çözümlemek
Stratejik Hedef 33.1	Belediyenin Eylem ve İşlemlerinde Hukuka Uygunluğun Sağlamak
Stratejik Hedef 33.2	Belediyeye Karşı Açılan Veya Belediye Tarafından Açılan Dava ve İcra Takiplerini Etkin ve Düzenli Şekilde Takip Etmek

B- Temel Politikalar ve Öncelikler

1. Planlı büyüyen ve gelişen bir şehircilik politikası uygulamaya devam eden,
2. 2050 yılını hedef alan ve buna uygun trafik çözümleri geliştiren,
3. 2050 yılını hedef alarak su Sorununa çözüm geliştiren,
4. Alternatif yollar ve caddeler açan,
5. Havasıyla temiz ve yaşanılası bir kent oluşturan,
6. Yeşil alan standardı AB Seviyesinde bir kent haline gelen,
7. Sanayileşmiş bir kent için belediye olarak üzerimize düşen görevi yerine getiren
8. Bir kültür şehri olan Konya'mızı hak ettiği yere getiren,
9. Konya'mızı Dünya'da tanınan ve bilinen bir şehir olan,
10. Özürlüsüne değer veren bir şehircilik anlayışı ile hizmet eden,
11. Teknolojik belediyecilik anlayışını benimsemiş,
12. Çevreci bir belediyecilik için yeni ve yenilenebilik kaynakları kullanan bir belediyecilik anlayışıyla hareket etmekteyiz.
13. Akıllı Şehir yatırımlarıyla hizmet veren bir şehir.



3 FAALİYETE İLİŞKİN BİLGİ VE DEĞERLENDİRMELER

A- Mali Bilgiler
- 1. Bütçe Uygulama Sonuçları
- 2. Temel Mali Tablolara İlişkin Açıklamalar
- 3. Mali Denetim Sonuçları
- 4. Diğer Hususlar

B- Performans Bilgileri
- 1. Faaliyet ve Proje Bilgileri
- 2. Performans Sonuçları Tabloları
- 3. Performans Sonuçlarının Değerlendirilmesi
- 4. Performans Bilgi Sisteminin Değerlendirilmesi
- 5. Diğer Hususlar



III. FAALİYETE İLİŞKİN BİLGİ VE DEĞERLENDİRMELER

A- Mali Bilgiler

A.1 Bütçe Uygulama Sonuçları

"Bütçe Uygulama Sonuçları :Bu rapor, bir malî yılın bütçe uygulaması sonucunda elde edilen bütçe gelirleri ve yapılan bütçe giderlerini gösterir ve bunlar hakkında detaylı bilgi sağlar. Bütçe uygulama sonuçları raporu, dönem sonu ve mahsup dönemi işlemleri yapıldıktan sonra bütçe gelirleri, bütçe giderleri, geçen yıl bütçe mahsupları ve bütçeden mahsup edilecek ödemeler hesaplarının bütçe uygulama sonuçları hesabında karşılaştırılması suretiyle hazırlanır." denilmektedir.

Buna göre hazırlanan tablo aşağıdadır:

Kurumun Adı: **Konya Büyükşehir Belediyesi**

2018 OCAK-ARALIK

AKTİFLER	2018(Cari Yıl)
I- DÖNEN VARLIKLAR	**687.609.500,92**
10 HAZIR DEĞERLER	**111.202.911,50**
102 BANKA HESABI	110.801.955,50
105 DÖVİZ HESABI	5,22
109 BANKA KREDİ KARTLARINDAN ALACAKLAR HESABI	400.950,78
12 FAALİYET ALACAKLARI	**50.788.668,63**
121 GELİRLERDEN TAKİPLİ ALACAKLAR HESABI	43.782.700,01
122 GELİRLERDEN TECİLLİ VE TEHİRLİ ALACAKLAR HESABI	3.571.300,61
126 VERİLEN DEPOZİTO VE TEMİNATLAR HESABI	3.434.668,01
14 DİĞER ALACAKLAR	**1.208.934,66**
140 KİŞİLERDEN ALACAKLAR HESABI	1.208.934,66
15 STOKLAR	**13.345.360,84**
150 İLK MADDE VE MALZEME HESABI	13.345.360,84
16 ÖN ÖDEMELER	**3.140.489,53**
162 BÜTÇE DIŞI AVANS VE KREDİLER HESABI	3.140.489,53
19 DİĞER DÖNEN VARLIKLAR	**507.923.135,76**
190 DEVREDEN KATMA DEĞER VERGİSİ HESABI	507.923.135,76
II- DURAN VARLIKLAR	**6.063.658.286,21**
22 FAALİYET ALACAKLARI	**43.145.838,00**
227 DİĞER FAALİYET ALACAKLARI HESABI	43.145.838,00
24 MALİ DURAN VARLIKLAR	**154.622.910,94**
240 MALİ KURULUŞLARA YATIRILAN SERMAYELER HESABI	137.412.526,57
241 MAL VE HİZMET ÜRETEN KURULUŞLARA YATIRILAN SERMAYELER HESABI	22.400.668,15
247 SERMAYE TAAHHÜTLERİ HESABI (-)	-5.190.283,78
25 MADDİ DURAN VARLIKLAR	**5.865.889.537,27**
250 ARAZİ VE ARSALAR HESABI	2.726.153.255,06
251 YERALTI VE YERÜSTÜ DÜZENLERİ HESABI	1.048.432.879,94
252 BİNALAR HESABI	1.119.905.212,95
253 TESİS, MAKİNE VE CİHAZLAR HESABI	88.992.640,02
254 TAŞITLAR HESABI	685.744.577,15
255 DEMİRBAŞLAR HESABI	80.166.221,66
257 BİRİKMİŞ AMORTİSMANLAR HESABI (-)	-507.046.837,15
258 YAPILMAKTA OLAN YATIRIMLAR HESABI	623.356.143,52
259 YATIRIM AVANSLARI HESABI	185.444,12
26 MADDİ OLMAYAN DURAN VARLIKLAR	**0**
260 HAKLAR HESABI	19.847.928,39
268 BİRİKMİŞ AMORTİSMANLAR HESABI (-)	-19.847.928,39
29 DİĞER DURAN VARLIKLAR	**0**
294 ELDEN ÇIKARILACAK STOKLAR VE MADDİ DURAN VARLIKLAR HESABI	789.469,61
299 BİRİKMİŞ AMORTİSMANLAR HESABI (-)	-789.469,61
Aktif Toplam	**6.751.267.787,13**
IX- NAZIM HESAPLAR	**1.250.532.891,12**

PASİFLER	2018(Cari Yıl)
III- KISA VADELİ YABANCI KAYNAKLAR	**995.359.616,85**
30 KISA VADELİ İÇ MALİ BORÇLAR	**358.678.876,27**
300 BANKA KREDİLERİ HESABI	358.678.876,27
32 FAALİYET BORÇLARI	**332.271.011,67**
320 BÜTÇE EMANETLERİ HESABI	332.271.011,67
33 EMANET YABANCI KAYNAKLAR	**86.374.647,94**
330 ALINAN DEPOZİTO VE TEMİNATLAR HESABI	7.221.922,20
333 EMANETLER HESABI	79.152.725,74
36 ÖDENECEK DİĞER YÜKÜMLÜLÜKLER	**10.385.631,66**
360 ÖDENECEK VERGİ VE FONLAR HESABI	3.883.732,14
361 ÖDENECEK SOSYAL GÜVENLİK KESİNTİLERİ HESABI	1.661.053,70
362 FONLAR VEYA DİĞER KAMU İDARELERİ ADINA YAPILAN TAHSİLAT HESABI	132.874,63
363 KAMU İDARELERİ PAYLARI HESABI	4.707.971,19
37 BORÇ VE GİDER KARŞILIKLARI	**7.524.861,46**
372 KIDEM TAZMİNATI KARŞILIĞI HESABI	7.524.861,46
38 GELECEK AYLARA AİT GELİRLER VE GİDER TAHAKKUKLARI	**200.122.743,14**
381 GİDER TAHAKKUKLARI HESABI	200.122.743,14
39 DİĞER KISA VADELİ YABANCI KAYNAKLAR HESABI	**1.844,71**
397 SAYIM FAZLALARI HESABI	1.844,71
IV- UZUN VADELİ YABANCI KAYNAKLAR	**2.235.314.939,90**
40 UZUN VADELİ İÇ MALİ BORÇLAR	**1.559.806.351,73**
400 BANKA KREDİLERİ HESABI	1.539.932.821,31
403 KAMU İDARELERİNE MALİ BORÇLAR HESABI	19.873.530,42
43 DİĞER BORÇLAR	**4.240.752,52**
430 ALINAN DEPOZİTO VE TEMİNATLAR HESABI	4.240.752,52
47 BORÇ VE GİDER KARŞILIKLARI	**271.456.700,00**
472 KIDEM TAZMİNATI KARŞILIĞI HESABI	271.456.700,00
48 GELECEK YILLARA AİT GELİRLER VE GİDER TAHAKKUKLARI	**399.811.135,65**
481 GİDER TAHAKKUKLARI HESABI	399.811.135,65
V- ÖZ KAYNAKLAR	**3.520.593.230,38**
50 NET DEĞER	**2.392.959.508,83**
500 NET DEĞER HESABI	2.392.959.508,83
57 GEÇMİŞ YILLAR OLUMLU FAALİYET SONUÇLARI	**1.059.160.181,31**
570 GEÇMİŞ YILLAR OLUMLU FAALİYET SONUÇLARI HESABI	1.059.160.181,31
59 DÖNEM FAALİYET SONUÇLARI	**68.473.540,24**
590 DÖNEM OLUMLU FAALİYET SONUCU HESABI	68.473.540,24
Pasif Toplam	**6.751.267.787,13**
IX- NAZIM HESAPLAR	**1.250.532.891,12**

AKTİFLER	
	2018(Cari Yıl)
91 NAKİT DIŞI TEMİNAT VE KİŞİLERE AİT MENKUL KIYMET HESAPLARI	**374.288.036,03**
910 TEMİNAT MEKTUPLARI HESABI	241.525.795,26
914 VERİLEN TEMİNAT MEKTUPLARI HESABI	132.762.240,77
92 TAAHHÜT HESAPLARI	**413.289.414,69**
920 GİDER TAAHHÜTLERİ HESABI	413.289.414,69
99 DİĞER NAZIM HESAPLAR	**462.955.440,40**
990 KİRAYA VERİLEN DURAN VARLIKLAR HESABI	462.955.440,40
	==========
Genel Toplam	**8.001.800.678,25**

PASİFLER	
	2018(Cari Yıl)
91 NAKİT DIŞI TEMİNAT VE KİŞİLERE AİT MENKUL KIYMET HESAPLARI	**374.288.036,03**
911 TEMİNAT MEKTUPLARI EMANETLERİ HESABI	241.525.795,26
915 VERİLEN TEMİNAT MEKTUPLARI KARŞILIĞI HESABI	132.762.240,77
92 TAAHHÜT HESAPLARI	**413.289.414,69**
921 GİDER TAAHHÜTLERİ KARŞILIĞI HESABI	413.289.414,69
99 DİĞER NAZIM HESAPLAR	**462.955.440,40**
999 DİĞER NAZIM HESAPLAR KARŞILIĞI HESABI	462.955.440,40
	==========
Genel Toplam	**8.001.800.678,25**

KESİN MİZAN
2018 Konya B.Ş. Belediyesi
Yıl : 2018
Dönem : OCAK-ARALIK

Hesap Kodu	H.K	Hesap Adı	Borç (TL)	Alacak (TL)	Borç Kalanı (TL)	Alacak Kalanı (TL)
100		**KASA HESABI**	**29.705.741,85**	**29.705.741,85**	**0**	**0**
100	1	Merkez Vezne 1	22.767.661,38	22.767.661,38	0	0
100	2	Merkez Vezne 2	6.938.080,47	6.938.080,47	0	0
101		**ALINAN ÇEKLER HESABI**	**125.500,00**	**125.500,00**	**0**	**0**
101	1	Muhasebe Birimindeki Çekler	48.000,00	48.000,00	0	0
101	2	Tahsildeki Çekler	77.500,00	77.500,00	0	0
102		**BANKA HESABI**	**3.565.417.027,08**	**3.454.615.071,58**	**110.801.955,50**	**0**
102	1	Ziraat Bankası	21.710.457,53	20.825.848,42	884.609,11	0
102	2	Vakıfbank	3.477.025.735,10	3.384.623.828,96	92.401.906,14	0
102	3	Halk Bankası A.Ş.	146.697,24	144.000,00	2.697,24	0
102	4	VAKIF KATILIM	66.534.137,21	49.021.394,20	17.512.743,01	0
103		**VERİLEN ÇEKLER VE GÖNDERME EMİRLERİ HESABI (-)**	**3.453.960.700,19**	**3.453.960.700,19**	**0**	**0**
103	1	Verilen Çekler Hesabı	14.529.918,87	14.529.918,87	0	0
103	2	Verilen Gönderme Emirleri Hesabı	3.439.430.781,32	3.439.430.781,32	0	0
105		**DÖVİZ HESABI**	**172.263.148,39**	**172.263.143,17**	**5,22**	**0**
105	2	Bankadaki Dövizler	172.263.148,39	172.263.143,17	5,22	0
106		**DÖVİZ GÖNDERME EMİRLERİ HESABI (-)**	**172.202.864,78**	**172.202.864,78**	**0**	**0**
106	2	Euro	172.202.864,78	172.202.864,78	0	0
108		**DİĞER HAZIR DEĞERLER HESABI**	**29.705.741,85**	**29.705.741,85**	**0**	**0**
108	1	Kasa Varlığından Bankaya Yatırılmak Üzere Gönderilen Tutar	29.705.741,85	29.705.741,85	0	0
109		**BANKA KREDİ KARTLARINDAN ALACAKLAR HESABI**	**58.732.276,52**	**58.331.325,74**	**400.950,78**	**0**
109	2	Vakıflar Bankası	58.675.760,96	58.276.397,28	399.363,68	0
109	3	Halk Bankası	56.515,56	54.928,46	1.587,10	0
120		GELİRLERDEN ALACAKLAR HESABI	1.556.777.250,34	1.556.777.250,34	0	0
121		GELİRLERDEN TAKİPLİ ALACAKLAR HESABI	108.987.999,75	65.205.299,74	43.782.700,01	0
122		GELİRLERDEN TECİLLİ VE TEHİRLİ ALACAKLAR HESABI	3.750.395,05	179.094,44	3.571.300,61	0
126		**VERİLEN DEPOZİTO VE TEMİNATLAR HESABI**	**3.454.924,30**	**20.256,29**	**3.434.668,01**	**0**
126	1	Verilen Depozitolar	3.332.620,30	20.256,29	3.312.364,01	0
126	2	Verilen Teminatlar	122.304,00	0	122.304,00	0
127		DİĞER FAALİYET ALACAKLARI HESABI	130.897.607,03	130.897.607,03	0	0
132		**KURUMCA VERİLEN BORÇLARDAN ALACAKLAR HESABI**	**26.646.898,58**	**26.646.898,58**	**0**	**0**
132	6	Mahalli İdarelere Verilen Borçlardan Alacaklar	26.646.898,58	26.646.898,58	0	0
140		**KİŞİLERDEN ALACAKLAR HESABI**	**2.850.764,21**	**1.641.829,55**	**1.208.934,66**	**0**
140	1	Tahsilinde Bütçeye Gelir Kaydedilecek Olan Alacaklar	2.698.179,64	1.532.231,43	1.165.948,21	0
140	2	Diğer Alacaklar	152.584,57	109.598,12	42.986,45	0
150		**İLK MADDE VE MALZEME HESABI**	**228.561.029,65**	**215.215.668,81**	**13.345.360,84**	**0**
150	1	Kırtasiye Malzemeleri	5.482.063,45	5.397.300,41	84.763,04	0
150	2	Beslenme, Gıda Amaçlı ve Mutfakta Kullanılan Tüketim Malzemeleri	900.766,75	898.524,75	2.242,00	0
150	3	Tıbbi ve Laboratuar Sarf Malzemeleri	600.784,50	600.688,50	96	0
150	4	Yakıtlar, Yakıt Katkıları ve Katkı Yağlar	86.040.915,26	83.738.448,21	2.302.467,05	0
150	5	Temizleme Ekipmanları	2.276.847,57	2.243.920,26	32.927,31	0

150	6	Giyecek, Mefruşat ve Tuhafiye Malzemeleri	5.166.210,67	5.154.638,11	11.572,56	0
150	7	Yiyecek	670.160,05	670.160,05	0	0
150	8	İçecek	93.561,46	93.561,46	0	0
150	9	Canlı Hayvanlar	79.650,00	79.650,00	0	0
150	10	Zirai Maddeler	20.566.193,85	20.566.193,85	0	0
150	11	Yem	106.625,44	106.625,44	0	0
150	12	Bakım Onarım ve Üretim Malzemeleri	42.802.652,22	41.727.989,21	1.074.663,01	0
150	13	Yedek Parçaları	26.641.187,64	16.805.300,65	9.835.886,99	0
150	14	Nakil Vasıtaları Lastikleri	2.491.202,29	2.491.202,29	0	0
150	15	Değişim Bağış ve Satış Amaçlı Yayınlar	3.344.212,82	3.344.212,82	0	0
150	16	Spor Malzemeleri Grubu	2.823.476,10	2.823.213,60	262,5	0
150	17	Basınçlı Ekipmanlar	317.188,66	316.708,28	480,38	0
150	99	Diğer Tüketim Amaçlı Malzemeler	28.157.330,92	28.157.330,92	0	0
160		**İŞ AVANS VE KREDİLERİ HESABI**	**6.401.812,23**	**6.401.812,23**	**0**	**0**
160	1	Mutemet Avansları	438.876,56	438.876,56	0	0
160	2	Krediler	5.382.935,67	5.382.935,67	0	0
160	99	Diğer İş Avans ve Kredileri	580.000,00	580.000,00	0	0
161		**PERSONEL AVANSLARI HESABI**	**5.200,00**	**5.200,00**	**0**	**0**
161	18	Maaş,Ücret ve Ödenek Avansları	5.200,00	5.200,00	0	0
162		**BÜTÇE DIŞI AVANS VE KREDİLER HESABI**	**5.947.084,36**	**2.806.594,83**	**3.140.489,53**	**0**
162	5	Gelecek Yıl Bütçesine Mahsuben Verilen Maaş ve Ücret Avansları	5.947.084,36	2.806.594,83	3.140.489,53	0
190		DEVREDEN KATMA DEĞER VERGİSİ HESABI	520.910.848,75	12.987.712,99	507.923.135,76	0
191		**İNDİRİLECEK KATMA DEĞER VERGİSİ HESABI**	**28.481.086,45**	**28.481.086,45**	**0**	**0**
191	1	%1 Oranında İndirilecek KDV	507.892,39	507.892,39	0	0
191	2	%8 Oranında İndirilecek KDV	71.769,80	71.769,80	0	0
191	3	%18 Oranında İndirilecek KDV	27.901.424,26	27.901.424,26	0	0
197		**SAYIM NOKSANLARI HESABI**	**30.155,76**	**30.155,76**	**0**	**0**
197	9	Diğer Sayım Noksanı	30.155,76	30.155,76	0	0
220		GELİRLERDEN ALACAKLAR HESABI	930	930	0	0
222		GELİRLERDEN TECİLLİ VE TEHİRLİ ALACAKLAR HESABI	2.007.342,09	2.007.342,09	0	0
227		DİĞER FAALİYET ALACAKLARI HESABI	43.145.838,00	0	43.145.838,00	0
240		**MALİ KURULUŞLARA YATIRILAN SERMAYELER HESABI**	**157.212.036,37**	**19.799.509,80**	**137.412.526,57**	**0**
240	1	Sermaye Payları	136.777.721,47	19.799.509,80	116.978.211,67	0
240	99	Diğerleri	20.434.314,90	0	20.434.314,90	0
241		**MAL VE HİZMET ÜRETEN KURULUŞLARA YATIRILAN SERMAYELER HESABI**	**24.958.559,84**	**2.557.891,69**	**22.400.668,15**	**0**
241	1	Sermaye Payları	24.958.559,84	2.557.891,69	22.400.668,15	0
247		SERMAYE TAAHHÜTLERİ HESABI (-)	3.060.510,75	8.250.794,53	0	5.190.283,78
250		**ARAZİ VE ARSALAR HESABI**	**2.739.504.055,46**	**13.350.800,40**	**2.726.153.255,06**	**0**
250	1	Kamu İdaresinin Mülkiyetinde Olanlar	2.739.504.055,46	13.350.800,40	2.726.153.255,06	0
251		**YERALTI VE YERÜSTÜ DÜZENLERİ HESABI**	**1.706.123.175,74**	**657.690.295,80**	**1.048.432.879,94**	**0**
251	1	Kamu İdaresinin Mülkiyetinde Olanlar	1.706.123.175,74	657.690.295,80	1.048.432.879,94	0
252		**BİNALAR HESABI**	**1.243.085.016,22**	**123.179.803,27**	**1.119.905.212,95**	**0**
252	1	Kamu İdaresinin Mülkiyetinde Olanlar	1.243.085.016,22	123.179.803,27	1.119.905.212,95	0
253		**TESİS, MAKİNE VE CİHAZLAR HESABI**	**91.108.998,32**	**2.116.358,30**	**88.992.640,02**	**0**
253	2	Makineler ve Aletler	76.114.370,75	1.134.518,07	74.979.852,68	0
253	3	Cihazlar ve Aletler	14.994.627,57	981.840,23	14.012.787,34	0
254		**TAŞITLAR HESABI**	**687.367.998,42**	**1.623.421,27**	**685.744.577,15**	**0**
254	1	Karayolu Taşıtları	321.066.808,68	1.623.421,27	319.443.387,41	0
254	2	Su ve Deniz Taşıtları	70.646,00	0	70.646,00	0
254	4	Demiryolu ve Tramvay Taşıtları	366.230.543,74	0	366.230.543,74	0
255		**DEMİRBAŞLAR HESABI**	**81.333.996,06**	**1.167.774,40**	**80.166.221,66**	**0**
255	1	Döşeme ve Mefruşat	1.304.750,82	192.369,47	1.112.381,35	0
255	2	Büro Makineleri	24.493.358,41	37.418,55	24.455.939,86	0
255	3	Mobilyalar	7.996.537,11	697.333,49	7.299.203,62	0
255	4	Beslenme, Gıda ve Mutfak Demirbaşları	184.338,40	2.126,80	182.211,60	0
255	6	Tarihi veya Sanat Değeri Olan Demirbaşlar	955.661,64	147.250,05	808.411,59	0
255	7	Kütüphane Demirbaşları	61.349,21	0	61.349,21	0
255	8	Eğitim Demirbaşları	571.211,88	0	571.211,88	0
255	9	Spor Amaçlı Kullanılan Demirbaşlar	1.613.082,98	82.954,00	1.530.128,98	0
255	10	Güvenlik, Kontrol ve Tedbir Amaçlı Demirbaşlar	5.172.202,82	0	5.172.202,82	0
255	11	Demirbaş Niteliğindeki Süs Eşyaları	48.438,54	2.156,54	46.282,00	0
255	99	Diğer Demirbaşlar	38.933.064,25	6.165,50	38.926.898,75	0

257		**BİRİKMİŞ AMORTİSMANLAR HESABI (-)**	**629.895.354,12**	**1.136.942.191,27**	**0**	**507.046.837,15**
257	1	Yeraltı ve Yerüstü Düzenleri	489.293.373,40	530.853.736,83	0	41.560.363,43
257	2	Binalar	137.827.795,84	163.244.778,14	0	25.416.982,30
257	3	Tesis, Makine ve Cihazlar	280.074,54	62.715.302,34	0	62.435.227,80
257	4	Taşıtlar	1.478.863,47	326.563.884,57	0	325.085.021,10
257	5	Demirbaşlar	1.015.246,87	53.564.489,39	0	52.549.242,52
258		**YAPILMAKTA OLAN YATIRIMLAR HESABI**	**970.574.727,08**	**347.218.583,56**	**623.356.143,52**	**0**
258	1	Yeraltı ve Yerüstü Düzenleri	750.351.751,50	246.648.846,55	503.702.904,95	0
258	2	Binalar	220.198.713,58	100.569.737,01	119.628.976,57	0
258	3	Tesis, Makine ve Cihazlar	24.262,00	0	24.262,00	0
259		**YATIRIM AVANSLARI HESABI**	**33.669.800,71**	**33.484.356,59**	**185.444,12**	**0**
259	1	Müteahhitlere Verilen Avanslar	33.669.800,71	33.484.356,59	185.444,12	0
260		**HAKLAR HESABI**	**19.847.928,39**	**0**	**19.847.928,39**	**0**
260	1	Bilgisayar Yazılımları	5.092.571,64	0	5.092.571,64	0
260	2	Harita, Plan ve Projeler	13.811.601,32	0	13.811.601,32	0
260	3	Lisanslar	736.323,11	0	736.323,11	0
260	4	Patentler	6.758,60	0	6.758,60	0
260	99	Diğer Haklar	200.673,72	0	200.673,72	0
268		**BİRİKMİŞ AMORTİSMANLAR HESABI (-)**	**0**	**19.847.928,39**	**0**	**19.847.928,39**
268	1	Haklar Amortismanı	0	19.847.928,39	0	19.847.928,39
294		**ELDEN ÇIKARILACAK STOKLAR VE MADDİ DURAN VARLIKLAR HESABI**	**2.490.388,70**	**1.700.919,09**	**789.469,61**	**0**
294	2	Elden Çıkarılacak Maddi Duran Varlıklar	2.490.388,70	1.700.919,09	789.469,61	0
299		**BİRİKMİŞ AMORTİSMANLAR HESABI (-)**	**1.700.919,09**	**2.490.388,70**	**0**	**789.469,61**
299	2	Elden Çıkarılacak Maddi Duran Varlıklar	1.700.919,09	2.490.388,70	0	789.469,61
300		**BANKA KREDİLERİ HESABI**	**299.862.232,17**	**658.541.108,44**	**0**	**358.678.876,27**
300	1	İller Bankasından Alınan Krediler	48.446.995,12	81.961.258,22	0	33.514.263,10
300	2	Diğer Bankalardan Alınan Krediler	251.415.237,05	576.579.850,22	0	325.164.613,17
303		**KAMU İDARELERİNE MALİ BORÇLAR HESABI**	**9.189,00**	**9.189,00**	**0**	**0**
303	3	Özel Bütçe Kapsamındaki Diğer İdarelere Borçlar	9.189,00	9.189,00	0	0
320		**BÜTÇE EMANETLERİ HESABI**	**945.402.505,15**	**1.277.673.516,82**	**0**	**332.271.011,67**
320	1	Cari Yıla (2018) Ait Borçlar	663.178.298,96	911.886.453,70	0	248.708.154,74
320	2	N-1 Yılına Ait Borçlar	248.430.345,29	293.962.986,13	0	45.532.640,84
320	3	N-2 Yılına Ait Borçlar	3.160.374,67	4.934.792,22	0	1.774.417,55
320	4	N-3 Yılına Ait Borçlar	29.789.324,52	57.145.976,15	0	27.356.651,63
320	5	N-4 Yılına Ait Borçlar	341.800,00	9.240.946,91	0	8.899.146,91
320	6	N-5 Yılına Ait Borçlar	502.361,71	502.361,71	0	0
330		**ALINAN DEPOZİTO VE TEMİNATLAR HESABI**	**9.129.246,82**	**16.351.169,02**	**0**	**7.221.922,20**
330	1	İhale Teminatları	9.129.246,82	16.351.169,02	0	7.221.922,20
333		**EMANETLER HESABI**	**11.632.181,73**	**90.784.907,47**	**0**	**79.152.725,74**
333	1	Kurumlara Ait Emanetler	109.433,09	11.685.309,17	0	11.575.876,08
333	2	Kişilere Ait Emnaetler	9.251.455,54	76.828.059,90	0	67.576.604,36
333	3	İcra Kesintileri ve İcra Daireleri Adına Yapılan Tahsilat	1.030.169,19	1.030.245,93	0	76,74
333	10	Sendikalara Ait Emanetler	1.241.123,91	1.241.292,47	0	168,56
360		**ÖDENECEK VERGİ VE FONLAR HESABI**	**51.829.766,33**	**55.713.498,47**	**0**	**3.883.732,14**
360	1	Gelir Vergisi	25.216.075,71	27.173.703,72	0	1.957.628,01
360	3	Damga Vergisi	21.616.845,36	23.490.269,31	0	1.873.423,95
360	4	Katma Değer Vergisi	4.996.845,26	5.049.525,44	0	52.680,18
361		**ÖDENECEK SOSYAL GÜVENLİK KESİNTİLERİ HESABI**	**34.036.897,52**	**35.697.951,22**	**0**	**1.661.053,70**
361	1	Emekli Sandığı Genel Müdürlüğüne	7.154.422,20	7.156.544,88	0	2.122,68
361	10	Prim Tahsilatları	26.882.475,32	28.541.406,34	0	1.658.931,02
362		**FONLAR VEYA DİĞER KAMU İDARELERİ ADINA YAPILAN TAHSİLAT HESABI**	**1.513.808,54**	**1.646.683,17**	**0**	**132.874,63**
362	1	Fonlar Adına Yapılan Tahsilatlar	1.510.216,40	1.643.091,03	0	132.874,63
362	2	Diğer Kamu İdareleri Adına Yapılan Tahsilatlar	3.592,14	3.592,14	0	0
363		**KAMU İDARELERİ PAYLARI HESABI**	**1.607.728,24**	**6.315.699,43**	**0**	**4.707.971,19**
363	1	Genel Bütçe Kapsamındaki Kamu İdareleri	0	68.846,30	0	68.846,30
363	5	Mahalli İdareler	1.607.728,24	6.246.853,13	0	4.639.124,89
372		**KIDEM TAZMİNATI KARŞILIĞI HESABI**	**10.938.633,68**	**18.463.495,14**	**0**	**7.524.861,46**
372	9	Diğer Kıdem Tazminatı Karşılıkları	10.938.633,68	18.463.495,14	0	7.524.861,46
381		**GİDER TAHAKKUKLARI HESABI**	**199.930.822,58**	**400.053.565,72**	**0**	**200.122.743,14**
381	4	Faiz ve İskonto Giderleri	199.930.822,58	400.053.565,72	0	200.122.743,14
391		**HESAPLANAN KATMA DEĞER VERGİSİ HESABI**	**40.231.313,37**	**40.231.313,37**	**0**	**0**
391	1	Hesaplanan Katma Değer Vergisi Hesabı	21.004.191,87	21.004.191,87	0	0
391	2	İlave Edilecek K.DV.(Özel Matrah Şekli Uygulaması)	19.187.649,34	19.187.649,34	0	0
391	4	%1 Katma Değer Vergisi	39.472,16	39.472,16	0	0

397		**SAYIM FAZLALARI HESABI**	**6.366,07**	**8.210,78**	**0**	**1.844,71**
397	2	Döviz Sayım Fazlalığı	442	442	0	0
397	9	Diğer Sayım Fazlalığı	5.924,07	7.768,78	0	1.844,71
400		**BANKA KREDİLERİ HESABI**	**913.754.310,52**	**2.453.687.131,83**	**0**	**1.539.932.821,31**
400	1	İller Bankasından Alınan Krediler	35.833.919,68	334.338.800,43	0	298.504.880,75
400	2	Diğer Bankalardan Alınan Krediler	877.920.390,84	2.119.348.331,40	0	1.241.427.940,56
403		**KAMU İDARELERİNE MALİ BORÇLAR HESABI**	**9.587.338,33**	**29.460.868,75**	**0**	**19.873.530,42**
403	3	Özel Bütçe Kapsamındaki Diğer İdarelere Borçlar	9.587.338,33	29.460.868,75	0	19.873.530,42
430		**ALINAN DEPOZİTO VE TEMİNATLAR HESABI**	**3.495.445,11**	**7.736.197,63**	**0**	**4.240.752,52**
430	1	Alınan Depozito ve Teminatlar Hesabı 2008	3.108.841,36	6.741.790,07	0	3.632.948,71
430	2	Alınan Depozito ve Teminatlar Hesabı 2007(330)	256.229,17	739.992,57	0	483.763,40
430	3	Alınan Depozito ve Teminatla rHesabı 2007 (430)	130.374,58	254.414,99	0	124.040,41
472		**KIDEM TAZMİNATI KARŞILIĞI HESABI**	**10.000.000,00**	**281.456.700,00**	**0**	**271.456.700,00**
472	9	Diğer Kıdem Tazminatı Karşılıkları	10.000.000,00	281.456.700,00	0	271.456.700,00
481		**GİDER TAHAKKUKLARI HESABI**	**280.951.485,01**	**680.762.620,66**	**0**	**399.811.135,65**
481	4	Faiz ve İskonto Giderleri	280.951.485,01	680.762.620,66	0	399.811.135,65
500		**NET DEĞER HESABI**	**2.834.950.069,86**	**5.227.909.578,69**	**0**	**2.392.959.508,83**
500	1	Denge Kayıtları	0	12.235.997,84	0	12.235.997,84
500	2	Varlık Envanteri	1.970.229.455,50	4.947.157.064,28	0	2.976.927.608,78
500	3	Borç Envanteri	758.574.894,44	2.849.259,70	755.725.634,74	0
500	9	Geçmiş Dönem Faaliyet Sonuçlarından Aktarılanlar	106.145.719,92	265.667.256,87	0	159.521.536,95
570		**GEÇMİŞ YILLAR OLUMLU FAALİYET SONUÇLARI HESABI**	**265.667.256,87**	**1.324.827.438,18**	**0**	**1.059.160.181,31**
570	1	N-1 Yılına Ait Olumlu Faaliyet Sonuçları	0	76.113.761,24	0	76.113.761,24
570	2	N-2 Yılına Ait Olumlu Faaliyet Sonuçları	0	504.065.260,81	0	504.065.260,81
570	3	N-3 Yılına Ait Olumlu Faaliyet Sonuçları	0	387.933.241,85	0	387.933.241,85
570	4	N-4 Yılına Ait Olumlu Faaliyet Sonuçları	0	91.047.917,41	0	91.047.917,41
570	5	N-5 Yılına Ait Olumlu Faaliyet Sonuçları	265.667.256,87	265.667.256,87	0	0
590		DÖNEM OLUMLU FAALİYET SONUCU HESABI	76.113.761,24	144.587.301,48	0	68.473.540,24
600		GELİRLER HESABI	1.752.436.927,56	1.752.436.927,56	0	0
630		GİDERLER HESABI	1.676.052.557,03	1.676.052.557,03	0	0
690		FAALİYET SONUÇLARI HESABI	1.744.526.097,27	1.744.526.097,27	0	0
800		BÜTÇE GELİRLERİ HESABI	1.752.868.363,39	1.752.868.363,39	0	0
805		GELİR YANSITMA HESABI	1.752.868.363,39	1.752.868.363,39	0	0
810		BÜTÇE GELİRLERİNDEN RET VE İADELER HESABI	5.333.979,72	5.333.979,72	0	0
830		BÜTÇE GİDERLERİ HESABI	1.977.059.255,33	1.977.059.255,33	0	0
835		GİDER YANSITMA HESAPLARI	1.977.059.255,33	1.977.059.255,33	0	0
895		BÜTÇE UYGULAMA SONUÇLARI HESABI	3.729.927.618,72	3.729.927.618,72	0	0
900		GÖNDERİLECEK BÜTÇE ÖDENEKLERİ HESABI	2.928.111.000,00	2.928.111.000,00	0	0
901		**BÜTÇE ÖDENEKLERİ HESABI**	**3.879.162.744,67**	**3.879.162.744,67**	**0**	**0**
901	1	Bütçe Başlangıç Ödeneği	2.300.000.000,00	2.300.000.000,00	0	0
901	11	Kurum İçi Aktarmalarla Eklenen Ödenek	628.111.000,00	628.111.000,00	0	0
901	12	Kurum İçi Aktarmalarla Düşülen Ödenek	628.111.000,00	628.111.000,00	0	0
901	25	Yıl Sonunda İptal Edilen Ödenek	322.940.744,67	322.940.744,67	0	0
905		ÖDENEKLİ GİDERLER HESABI	1.977.059.255,33	1.977.059.255,33	0	0
910		**TEMİNAT MEKTUPLARI HESABI**	**323.943.765,53**	**82.417.970,27**	**241.525.795,26**	**0**
910	1	Banka Teminat Mektupları	323.943.765,53	82.417.970,27	241.525.795,26	0
911		TEMİNAT MEKTUPLARI EMANETLERİ HESABI	82.417.970,27	323.943.765,53	0	241.525.795,26
914		**VERİLEN TEMİNAT MEKTUPLARI HESABI**	**142.562.240,77**	**9.800.000,00**	**132.762.240,77**	**0**
914	1	Banka Teminat Mektupları	142.562.240,77	9.800.000,00	132.762.240,77	0
915		VERİLEN TEMİNAT MEKTUPLARI KARŞILIĞ HESABI	9.800.000,00	142.562.240,77	0	132.762.240,77
920		**GİDER TAAHHÜTLERİ HESABI**	**1.196.101.339,31**	**782.811.924,62**	**413.289.414,69**	**0**
920	1	Yılı İçin Geçerli Sözleşmelere İlişkin Taahhütler	531.536.723,67	382.855.720,95	148.681.002,72	0
920	2	Ertesi Mali Yıl veya Yıllara Geçerli Sözleşmelere İlişkin Taahhütler	590.486.144,93	347.326.038,93	243.160.106,00	0
920	3	Fiyat Farkları	74.078.470,71	52.630.164,74	21.448.305,97	0
921		GİDER TAAHHÜTLERİ KARŞILIĞI HESABI	782.811.924,62	1.196.101.339,31	0	413.289.414,69
990		**KİRAYA VERİLEN DURAN VARLIKLAR HESABI**	**494.884.996,00**	**31.929.555,60**	**462.955.440,40**	**0**
990	10	Kiraya Verilenler	494.884.996,00	31.929.555,60	462.955.440,40	0
999		DİĞER NAZIM HESAPLAR KARŞILIĞI HESABI	31.929.555,60	494.884.996,00	0	462.955.440,40
		Toplam	**52.760.471.200,46**	**52.760.471.200,46**	**9.290.400.831,92**	**9.290.400.831,92**

BİRİM FAALİYETLERİ





FEN İŞLERİ DAİRESİ BAŞKANLIĞI

Fen İşleri Dairesi Başkanlığı

GÖREV TANIMI

Büyükşehir Belediyesi'nin yetki ve sorumluluğunda olan sınırlar içindeki tüm yolların yapım ve onarım işlerini yapan bir ünitedir.Başkanlık tarafından yapılması istenen yatırım programlarında yer alan imar hizmetlerinin etüd,proje keşif ve ihale işlerini yürütür.Şehir genelinde yeşil alanlarda Hızlı yapılaşmayı dengelemek amacıyla Fen İşleri D.B. bünyesinde yaptırılan yeni park ve spor alanları,çocuk oyun alanları,boş alanları ağaçlandırmak,korumak ve kollamakla ilgili faaliyetleri yürüten birimdir.

Yıl içinde yapılan işler aşağıda verilmiştir.

Faaliyet/Proje Adı	Tranşe Kazıları İçin Plentaltı Asfalt Karışımı		
İşin Tanımı:	Konya Büyükşehir Belediyesi Sınırları İçerisinde Merkez İlçelerde Muhtelif Mahallelerin Cadde Ve Sokaklarında Kurumların Yaptığı Altyapı Çalışmasından Dolayı Bozulan Kaplamalı Yolların Bakım Ve Tamiratı İçin 1- 44.156 Ton 2018'de Sıcak Asfalt Temin Edilmiştir.		
İşin Başlama Tarihi:	25.09.2017	İş Bitim Tarihi:	18.12.2018
İşin Durumu:	Tamamlandı		
Yapım Şekli:	Açık İhale Usulü Birim Fiyat Teklif		
İhale / Yapım Bedeli:	4.040.000,00 TL + 808.000,00 TL (%20 İş Artışı)		
Faydalanıcılar / Kişi Adedi	Kent Merkezinde (İkamet Eden) Tüm Vatandaşlar		




Faaliyet/Proje Adı	**Selçuklu Bölgesi Asfalt Yama Çalışmaları**		
İşin Tanımı:	İdarenin Verdiği Sıcak Asfalt Malzemenin Nakli Ve Asfalt Yama Aracı (Robot) Ve El İle Kurumların Yaptığı Altyapı Çalışmasından Dolayı Bozulan Kaplamalı Yollarda; 1- 2018 Yılı İçerisinde A-) 17,80 Metreküp Kazı Yapılmıştır. B-) 28,40 Ton Kırma Taş Dolgu Serimi Yapılmıştır. C-) 7.795.41 Ton Sıcak Asfalt Yama Tamiratı Yapılmıştır .		
İşin Başlama Tarihi:	11.08.2017	**İş Bitim Tarihi:**	05.08.2018
İşin Durumu:	Tamamlandı.		
Yapım Şekli:	Açık İhale Usulü Birim Fiyat Teklif		
İhale / Yapım Bedeli:	624.000,00 TL + 124.800,00 TL (%20 İş Artışı)		
Faydalanıcılar / Kişi Adedi	Kent Merkezinde (İkamet Eden) Tüm Vatandaşlar		




Faaliyet/Proje Adı	**Meram Ve Karatay Aykome Asfalt Yama Çalışmaları**		
İşin Tanımı:	İdarenin Verdiği Sıcak Asfalt Malzemenin Nakli Ve Asfalt Yama Aracı (Robot) Ve El İle Kurumların Yaptığı Altyapı Çalışmasından Dolayı Bozulan Kaplamalı Yollarda; 1- 2018 Yılı İçerisinde A-) 3.409,88 Ton Sıcak Asfalt Yama Tamiratı Yapılmıştır .		
İşin Başlama Tarihi:	01.11.2018	**İş Bitim Tarihi:**	**26.10.2019**
İşin Durumu:	Devam Ediyor.		
Yapım Şekli:	Açık İhale Usulü Birim Fiyat Teklif		
İhale / Yapım Bedeli:	1.399.800,00 TL		
Faydalanıcılar / Kişi Adedi	Kent Merkezinde (İkamet Eden) Tüm Vatandaşlar		

Faaliyet/Proje Adı	**Meram Ve Karatay Bölgesi Asfalt Yama Çalışmaları**		
İşin Tanımı:	İdarenin Verdiği Sıcak Asfalt Malzemenin Nakli Ve Asfalt Yama Aracı (Robot) Ve El İle Kurumların Yaptığı Altyapı Çalışmasından Dolayı Bozulan Kaplamalı Yollarda; 1- 2018 Yılı İçerisinde A-) 85,75 Metreküp Kazı Yapılmıştır. B-) 204,50 Ton Kırma Taş Dolgu Serimi Yapılmıştır. C-) 11.572.78 Ton Sıcak Asfalt Yama Tamiratı Yapılmıştır.		
İşin Başlama Tarihi:	28.08.2017	**İş Bitim Tarihi:**	21.01.2019
İşin Durumu:	Devam Ediyor.		
Yapım Şekli:	Açık İhale Usulü Birim Fiyat Teklif		
İhale / Yapım Bedeli:	1.059.000,00 TL + 211.800,00 TL (%20 İş Artışı)		
Faydalanıcılar / Kişi Adedi	Kent Merkezinde (İkamet Eden) Tüm Vatandaşlar		




Faaliyet/Proje Adı	**1.Bölge Altyapısı Tamamlanan Yollarda Çift Tabakalı Bitümlü Sathi Kaplama Ve Alt Temel Yapımı**		
İşin Tanımı:	Kurumların Yaptığı Altyapı Çalışmasından Dolayı Bozulan Yollarda; 1- 2018 Yılı İçerisinde A-) 22.999,90 Ton Kazı Yapılmıştır. B-) 5.008,60 Ton Alt Temel Malzemesi Serimi Yapılmıştır. C-) 13.210,10 M^2 Çift Tabakalı Bitümlü Sathi Kaplama Yapılmıştır .		
İşin Başlama Tarihi:	27.04.2017	**İş Bitim Tarihi:**	26.05.2018
İşin Durumu:	Tamamlandı.		
Yapım Şekli:	Açık İhale Usulü Birim Fiyat Teklif		
İhale / Yapım Bedeli:	2.359.200,00 TL + 471.840,00 TL (%20 İş Artışı)		
Faydalanıcılar / Kişi Adedi	Çumra İlçesinde (İkamet Eden) Tüm Vatandaşlar		




Faaliyet/Proje Adı	**Selçuklu Aykome Asfalt Yama Çalışmaları**		
İşin Tanımı:	İdarenin Verdiği Sıcak Asfalt Malzemenin Nakli Ve Asfalt Yama Aracı (Robot) Ve El İle Kurumların Yaptığı Altyapı Çalışmasından Dolayı Bozulan Kaplamalı Yollarda; 1- 2018 Yılı İçerisinde A-)15,00 Ton Kırma Taş Dolgu Serimi Yapılmıştır. B-) 2.648,26 Ton Sıcak Asfalt Yama Tamiratı Yapılmıştır .		
İşin Başlama Tarihi:	05.10.2018	**İş Bitim Tarihi:**	**29.09.2019**
İşin Durumu:	Devam Ediyor.		
Yapım Şekli:	Açık İhale Usulü Birim Fiyat Teklif		
İhale / Yapım Bedeli:	999.650 TL		
Faydalanıcılar / Kişi Adedi	Kent Merkezinde (İkamet Eden) Tüm Vatandaşlar		




Faaliyet/Proje Adı	4'üncü Bölge İlçeleri Altyapısı Tamamlanan Yolların Tanzimi Yapım İşi		
İşin Tanımı:	1)A) 7.410,550 Ton Asfalt Betonu Binder Beyşehir İlçesi Üzümlü Mahallesine, B) 1.555,000 Ton Asfalt Betonu Binder Tabakası Derebucak İlçe Merkezine Yapılmıştır 2) A) 32.949 M² Her Desende Ve Her Renkte Prefabrik Beton Parke Taşı Temini Ve Nakli, Derebucak İlçesine, B)18.335 M² Her Desende Ve Her Renkte Prefabrik Beton Parke Taşı Temini Ve Nakli, Beyşehir İlçesine, C) 5.354 M² Her Desende Ve Her Renkte Prefabrik Beton Parke Taşı Temini Ve Nakli, Yalıhüyük İlçesine, D) 400 M² Her Desende Ve Her Renkte Prefabrik Beton Parke Taşı Temini Ve Nakli, Ahırlı İlçesine, E) 2.958 M² Her Desende Ve Her Renkte Prefabrik Beton Parke Taşı Temini Ve Nakli, Hüyük İlçesine Yapılmıştır. 3) A) 952.100 Ton Asfalt Betonu Aşınma Tabakası Beyşehir İlçesi Üzümlü Mahallesine Yapılmıştır 4) A) 26.768 Ton Plentmiks Temel Yapılması Beyşehir İlçesi Üzümlü Mahallesine Yapılmıştır 5) A) 32.138 M² Prefabrik Beton Parke Nakli Ve Döşenmesi Derebucak İlçesine, B)18.881 M² Prefabrik Beton Parke Nakli Ve Döşenmesi Beyşehir İlçesine, C) 5.513 M² Prefabrik Beton Parke Nakli Ve Döşenmesi, Yalıhüyük İlçesine, D) 412 M² Prefabrik Beton Parke Nakli Ve Döşenmesi Ahırlı İlçesine, E) 3.049 M² Prefabrik Beton Parke Nakli Ve Döşenmesi, Hüyük İlçesine Yapılmıştır 6) A) 5.816,500 Ton İdarenin Vereceği Asfalt Malzemesinin Nakli Ve Yama Yapılması Seydişehir İlçesine, B)1.531,900 Ton İdarenin Vereceği Asfalt Malzemesinin Nakli Ve Yama Yapılması Beyşehir İlçesine C) 1.529,950 Ton İdarenin Vereceği Asfalt Malzemesinin Nakli Ve Yama Yapılması Yalıhüyük İlçesine D) 116,650 Ton İdarenin vereceği Asfalt Malzemesinin Nakli Ve Yama Yapılması Derebucak İlçesine Yapılmıştır. 7) A) 8.370 Ton Ocak Taşından İstenilen Tiplerde Asfalt Mıcırı Temini Ve Nakli Derebucak İlçesine, B) 9.623,200 Ton Ocak Taşından İstenilen Tiplerde Asfalt Mıcırı Temini Ve Nakli Beyşehir İlçesi Üzümlü Mahallesine Yapılmıştır. 8) A) 33.967 Ton Her Cins Ve Klastaki Zeminde Kazı Yapılması Ve Nakli Derebucak İlçesine, B) 45.186,550 Ton Her Cins Ve Klastaki Zeminde Kazı Yapılması Ve Nakli Beyşehir İlçesi Üzümlü Mahallesine Yapılmıştır. 9) A) 105 M3 C20/25 Beton Temini, Nakli Ve Dökülmesi Beyşehir İlçesine Yapılmıştır. 10) A)17.993,800 Ton Serme, Sulama Ve Sıkıştırma Yapılması Beyşehir İlçesi Üzümlü Mahallesine Yapılmıştır. 11) A) 11.514 Adet 60 Cm'lik Renkli Beton Bordür Taşı Temini Ve Nakli Derebucak İlçesinde B) 1.683 Adet 60 Cm'lik Renkli Beton Bordür Taşı Temini Ve Nakli Beyşehir İlçesinde, C) 850 Adet 60 Cm'lik Renkli Beton Bordür Taşı Temini Ve Nakli Yalıhüyük İlçesinde Yapılmıştır. 12) A) 29.693 Ton Makine İle Hendek Dolgusu Yapılması, Derebucak İlçesine, B) 34.447,650 Ton Makine İle Hendek Dolgusu Yapılması Beyşehir İlçesi Üzümlü Mahallesine Yapılmıştır. 13) A) 7.128 Mt 60 Cm'lik Renkli Beton Bordür Nakli Ve Döşenmesi Derebucak İlçesinde B) 1.041 Mt 60 Cm'lik Renkli Beton Bordür Taşı Temini Ve Nakli Beyşehir İlçesinde, C) 2.250 Mt 60 Cm'lik Renkli Beton Bordür Taşı Tamiratı Beyşehir İlçesinde D) 525 Mt 60 Cm'lik Renkli Beton Bordür Taşı Temini Ve Nakli Yalıhüyük İlçesinde Yapılmıştır. 14) A) 320 M2 Her Cins Betonarme Kalıbı Yapılması Beyşehir İlçesinde Yapılmıştır. 15) A) 2,000 Ton Her Cins Betonarme Demirinin Temini, Nakli Ve Montajı Beyşehir İlçesinde Yapılmıştır. 16) A) 4.390,64 M3 Taş Temini, Nakli Ve Duvar Yapılması İşi Derebucak İlçesinde, B) 10.786,553 M3 Taş Temini, Nakli Ve Duvar Yapılması İşi Beyşehir İlçesi Üzümlü Mahallesinde Yapılmıştır		
İşin Başlama Tarihi:	20.10.2017	**İş Bitim Tarihi:**	25.12.2018
İşin Durumu:	**Tamamlandı**		
Yapım Şekli:	Açık İhale Usulü Birim Fiyat Teklif		
İhale / Yapım Bedeli:	6.642.250 TL		
Faydalanıcılar / Kişi Adedi	İlçe Merkez Ve Mahallelerinde (İkamet Eden) Tüm Vatandaşlar		

Faaliyet/Proje Adı	Aykome Tranşeleri İçin Asfalt Yama Tamiratı		
İşin Tanımı:	İdarenin Verdiği Ve Yüklenicinin Temin Ettiği Sıcak Asfalt Malzemenin Nakli Ve Asfalt Yama Araçları (Robot, Finisher) Ve El İle Kurumların Yaptığı Altyapı Çalışmasından Dolayı Bozulan Kaplamalı Yollarda; 1-2018 Yılı İçerisinde; A- 286,05 Ton Kırma Taş Dolgu Serimi Yapılmıştır. B- 59.622 Ton Sıcak Asfalt Yama Tamiratı Yapılmıştır		
İşin Başlama Tarihi:	18.12.2017	İş Bitim Tarihi:	09.08.2019
İşin Durumu:	Devam Ediyor		
Yapım Şekli:	Açık İhale Usulü Birim Fiyat Teklif		
İhale / Yapım Bedeli:	3.755.000,00 TL		
Faydalanıcılar / Kişi Adedi	Kent Merkezinde (İkamet Eden) Tüm Vatandaşlar		




Faaliyet/Proje Adı	Kazılar İçin Tretuvar Tamiratı		
İşin Tanımı:	Konya Bü yükşehir Belediyesi Sınırları İçerisinde Merkez İlçelerde Muhtelif Mahallelerin Cadde Ve Sokaklarında Kurumların Yaptığı Altyapı Çalışmasından Dolayı Bozulan Kaplamalı Yollarda Ve Tretuvarlarda: A- 26537 Adet 60 Cm'lik Rekli Beton Bordür Temini Ve Nakli Yapılmıştır. B- 40838 Mt 60 Cm'lik Bordür Nakli Ve Döşenmesi Yapılmıştır. C- 2343 Mt 80 Cm'lik Bordür Nakli Ve Döşenmesi Yapılmıştır D- 3872 Mt Yağmur Oluğu Döşenmesi Yapılmıştır. E- 172151 M²Prefabrik Beton Parke Nakli Ve Döşenmesi Yapılmıştır. F- 42975 M² Her Desende Ve Her Renkte Prefabrik Beton Parke Taşı Temini Ve Nakli Yapılmıştır		
İşin Başlama Tarihi:	18.01.2018	İş Bitim Tarihi:	26.09.2018
İşin Durumu:	Tamamlandı		
Yapım Şekli:	Açık İhale Usulü Birim Fiyat Teklif		
İhale / Yapım Bedeli:	2.524.150,00 TL		
Faydalanıcılar / Kişi Adedi	Kent Merkezinde (İkamet Eden) Tüm Vatandaşlar		




Faaliyet/Proje Adı	7. Bölge İlçeleri Altyapı Tranşelerinde Tretuvar Tadilat Ve Tamirat		
İşin Tanımı:	Konya Büyükşehir Belediyesi Sınırları İçerisinde Muhtelif Mahallelerin Cadde Ve Sokaklarında Kurumların Yaptığı Altyapı Çalışmasından Dolayı Bozulan Kaplamalı Yollarda Ve Tretuvarlarda: 2018 Yılı İçin A- 105.589.66m² KiliTLi Parke Taşı Döşemesi Yapılmıştır. B- 104.232.66m² KiliTLi Taş Temini Venakli Yapılmıştır. C- 682 Adet 50 Cm Andezit Bordür Temini Ve Nakli Yapılmıştır. D- 341 Metre 60 Cm Andezit Bordür Döşemesi Yapılmıştır. E- 844.40 Metre Andezit Plak Temini Ve Nakli Yapılmıştır. F- 159.61 M 6x30xserbest Boy Andezit Plak Yapılmıştır		
İşin Başlama Tarihi:	02.01.2017	**İş Bitim Tarihi:**	12.07.2018
İşin Durumu:	Bitti		
Yapım Şekli:	Açık İhale Usulü Birim Fiyat Teklif		
İhale / Yapım Bedeli:	2.753.723,44 TL		
Faydalanıcılar / Kişi Adedi	Kulu-Sarayönü-Altınekin Ve Cihanbeyli (İkamet Eden) Tüm Vatandaşlar		

Faaliyet/Proje Adı	2017 Yılı 6. Bölge İlçelerinde Aykome Tranşelerinin Tadilat Ve Tamiratı		
İşin Tanımı:	Konya Büyükşehir Belediyesi Sınırları İçerisinde 6. Bölgede Muhtelif Mahallelerin Cadde Ve Sokaklarında Kurumların Yaptığı Altyapı Çalışmasından Dolayı Bozulan Kaplamalı Yollarda Ve Tretuvarlarda: A- 5750 Adet 60 Cm'lik Rekli Beton Bordür Temini Ve Nakli Yapılmıştır. B- 6161 Mt 60 Cm'lik Bordür Nakli Ve Döşenmesi Yapılmıştır. C- 14250 M² Prefabrik Beton Parke Nakli Ve Döşenmesi Yapılmıştır. D- 6541 M² Her Desende Ve Her Renkte Prefabrik Beton Parke Taşı Temini Ve Nakli Yapılmıştır. E- 9727 Ton Asfalt Yama Yapılmıştır. .		
İşin Başlama Tarihi:	08.11.2017	**İş Bitim Tarihi:**	27.12.2018
İşin Durumu:	Tamamlandı		
Yapım Şekli:	Açık İhale Usulü Birim Fiyat Teklif		
İhale / Yapım Bedeli:	1.166.650,00 TL		
Faydalanıcılar / Kişi Adedi	Emirgazi, Ereğli, Halkapınar, Karapınar İlçelerinde (İkamet Eden) Tüm Vatandaşlar		




Faaliyet/Proje Adı	Tretuvar Tamiratı		
İşin Tanımı:	Konya Büyükşehir Belediyesi Sınırları İçerisinde Merkez İlçelerde Muhtelif Mahallelerin Cadde Ve Sokaklarında Kurumların Yaptığı Altyapı Çalışmasından Dolayı Bozulan Kaplamalı Yollarda Ve Tretuvarlarda: A- 3308 Adet 60 Cm'lik Rekli Beton Bordür Temini Ve Nakli Yapılmıştır. B- 8525 Mt 60 Cm'lik Bordür Nakli Ve Döşenmesi Yapılmıştır. C- 824 Mt 80 Cm'lik Bordür Nakli Ve Döşenmesi Yapılmıştır D- 2066 Mt Yağmur Oluğu Döşenmesi Yapılmıştır. E- 59245 M²Prefabrik Beton Parke Nakli Ve Döşenmesi Yapılmıştır. F- 18245 M² Her Desende Ve Her Renkte Prefabrik Beton Parke Taşı Temini Ve Nakli Yapılmıştır G- 2974 M² Küp Granit Kaplama Döşenmesi Yapılmıştır.		
İşin Başlama Tarihi:	08.10.2018	İş Bitim Tarihi:	01.11.2019
İşin Durumu:	Devam Ediyor		
Yapım Şekli:	Açık İhale Usulü Birim Fiyat Teklif		
İhale / Yapım Bedeli:	3.291.400,00 TL		
Faydalanıcılar / Kişi Adedi	Kent Merkezinde (İkamet Eden) Tüm Vatandaşlar		




Faaliyet/Proje Adı	Karatay İlçesi Mahalle Yolları Yapımı		
İşin Tanımı:	Karatay İlçesi Mahalle Yolları Yapımı		
İşin Başlama Tarihi:	28.09.2017	İş Bitim Tarihi:	20.01.2019
İşin Durumu:	Devam Ediyor		
Yapım Şekli:	Açık İhale		
İhale/Yapım Bedeli (Kdv-İş Artışı - Fiyat Farkı)	11.785.161,36 TL		

Faaliyet/Proje Adı	3. Bölge İlçelerinde Tretuvar Ve As falt Tamiratı		
İşin Tanımı:	Konya Büyükşehir Belediyesi 3.Bölge Sınırları İçerisinde Muhtelif Mahallelerin Cadde Ve Sokaklarında Kurumların Yaptığı Altyapı Çalışmasından Dolayı Bozulan Kaplamalı Yollarda Ve Tretuvarlarda: A - 92.385,70 M2 Parke Temini Ve N akli Yapılmıştır. B - 92.385,70 M2 Parke Taşı Döşenmesi Yapılmıştır. C - 1.142,03 M 60 Cm'lik Renkli Beton Bordur Taşı Temini Nakli Ve Döşenmesi Yapılmıştır. D - 2.669,43 M2 4 Cm Kalınlıkta Andezit Temini Nakli Ve DöşenmesiYapılmıştır. E - 2.395,81 M2 Küp Granit Kaplama Taş Temini, Nakli Ve Döşenmesi Yapılmıştır. F - 675.00 M Gri Andezit Bordür Temini, Nakli Ve Döşenmesi Yapılmıştır. G - 9.012,45 Ton İdare Malı Sıcak Asfalt Malzemenin Yama Yapılması H - 8.084,04 Ton İdare Malı Bitümlü Sıcak Karışımın Finişerle Serilmesi Sıkıştırılması (Nakliye Dâhil) I – 5.969,06 Ton İdare Malı Plentmiks Temel Malzemenin Finişer İle Serilmesi Sulanması Sıkıştırılması		
İşin Başlama Tarihi:	09.02.2018	**İş Bitim Tarihi:**	03.06.2019
İşin Durumu:	İş Devam Ediyor, Keşif Artış ı **Verildi.**		
Yapım Şekli:	Açık İhale Usulü Birim Fiyat Teklif		
İhale / Yapım Bedeli:	4.497.600,00 TL		
Faydalanıcılar / Kişi Adedi	Kadınhanı, Ilgın, Doğanhisar Ve Akşehir (İkamet Eden) Tüm Vatandaşlar		




Faaliyet/Proje Adı	Selçuklu İlçesi Muhtelif Mahalle Yolları Yapımı		
İşin Tanımı:	Selçuklu İlçesi Muhtelif Mahalle Yolları Yapımı		
İşin Başlama Tarihi:	05.10.2017	İş Bitim Tarihi:	28.12.2018
İşin Durumu:	Tamamlandı		
Yapım Şekli:	Açık İhale		
İhale/Yapım Bedeli (Kdv-İş Artışı - Fiyat Farkı)	5.798.500,00 TL		




Faaliyet/Proje Adı	Ulumuhsine Menfez İnşaatı Yapım İşi		
İşin Tanımı:	Ulumuhsine Menfez İnşaatı Yapım İşi		
İşin Başlama Tarihi:	06.04.2018	İş Bitim Tarihi:	03.08.2018
İşin Durumu:	Tamamlandı		
Yapım Şekli:	Açık İhale		
İhale/Yapım Bedeli (Kdv-İş Artışı - Fiyat Farkı)	389.105,00 TL		
Faydalanıcılar / Kişi Adedi			




Faaliyet/Proje Adı	1.Bölge Şefliğine Bağlı Yollarda Sanat Yapı ları Yaptırılması		
İşin Tanımı:	1.Bölge Şefliğine Bağlı Yollarda Sanat Yapıları Yaptırılması		
İşin Başlama Tarihi:	11.04.2018	İş Bitim Tarihi: 16.12.2018	
İşin Durumu:	Tamamlandı		
Yapım Şekli:	Açık İhale		
İhale/Yapım Bedeli (Kdv-İş Artışı - Fiyat Farkı)	2.099.810,00 TL		




Faaliyet/Proje Adı	Bozkır Çumra Güneysınır Mahalle Yolları Yapımı		
İşin Tanımı:	Bozkır Çumra Güneysınır Mahalle Yolları Yapımı		
İşin Başlama Tarihi:	22.09.2017	İş Bitim Tarihi:	26.09.2019
İşin Durumu:	Devam Ediyor		
Yapım Şekli:	Açık İhale		
İhale/Yapım Bedeli (Kdv-İş Artışı - Fiyat Farkı)	6.776.740,00 TL		




Faaliyet/Proje Adı	**Yunak Çeltik Tuzlukçu Kadınhanı İlçeleri Muhtelif Mahalle Yolları Yapımı**		
İşin Tanımı:	Yunak Çeltik Tuzlukçu Kadınhanı İlçeleri Muhtelif Mahalle Yolları Yapımı		
İşin Başlama Tarihi:	05.10.2017	İş Bitim Tarihi: 17.05.2019	
İşin Durumu:	Devam Ediyor		
Yapım Şekli:	Açık İhale		
İhale/Yapım Bedeli (Kdv-İş Artışı - Fiyat Farkı)	14.080.025,00 TL		




Faaliyet/Proje Adı	Yunak Çeltik Mahalle Yolları Yapımı		
İşin Tanımı:	Yunak Çeltik Mahalle Yolları Yapımı		
İşin Başlama Tarihi:	07.10.2016	İş Bitim Tarihi:	27.04.2018
İşin Durumu:	Tamamlandı		
Yapım Şekli:	Açık İhale		
İhale/Yapım Bedeli (Kdv-İş Artışı - Fiyat Farkı)	14.783.547,88 TL		




Faaliyet/Proje Adı	2.Bölge Şefliği Araç Ve İş Makinası Çalıştırılması		
İşin Tanımı:	2.Bölge Şefliği Araç Ve İş Makinası Çalıştırılması		
İşin Başlama Tarihi:	26.04.2018	İş Bitim Tarihi:	19.02.2019
İşin Durumu:	Tamamlandı		
Yapım Şekli:	Açık İhale		
İhale/Yapım Bedeli (Kdv-İş Artışı - Fiyat Farkı)	785.880,00 TL		



Faaliyet/Proje Adı	Kolukısa Mahallesi Beton Bordür Ve Parke Yapımı		
İşin Tanımı:	Kolukısa Mahallesi Beton Bordür Ve Parke Yapımı		
İşin Başlama Tarihi:	01.12.2016	İş Bitim Tarihi:	08.02.2019
İşin Durumu:	Tamamlandı		
Yapım Şekli:	Açık İhale		
İhale/Yapım Bedeli (Kdv-İş Artışı - Fiyat Farkı)	4.539.460,00 TL		





Faaliyet/Proje Adı	Kadınhanı Ilgın Doğanhisar Bölgesi Mahalle Yolları Yapımı		
İşin Tanımı:	Kadınhanı Ilgın Doğanhisar Bölgesi Mahalle Yolları Yapımı		
İşin Başlama Tarihi:	06.10.2017	İş Bitim Tarihi:	23.01.2019
İşin Durumu:	Devam Ediyor		
Yapım Şekli:	Açık İhale		
İhale/Yapım Bedeli (Kdv-İş Artışı - Fiyat Farkı)	11.134.815,95 TL		





Faaliyet/Proje Adı	3.Bölge Şefliği Mahalle Yolları Sanat Yapıları İnşaatı		
İşin Tanımı:	3.Bölge Şefliği Mahalle Yolları Sanat Yapıları İnşaatı		
İşin Başlama Tarihi:	27.04.2018	İş Bitim Tarihi:	20.02.2019
İşin Durumu:	Tamamlandı		
Yapım Şekli:	Açık İhale		
İhale/Yapım Bedeli (Kdv-İş Artışı - Fiyat Farkı)	1.840.800,00 TL		





Faaliyet/Proje Adı	3.Bölge Şefliği Mahalle Yolarında Mıcır Temini		
İşin Tanımı:	3.Bölge Şefliği Mahalle Yolarında Mıcır Temini		
İşin Başlama Tarihi:	27.04.2018	İş Bitim Tarihi:	20.01.2019
İşin Durumu:	Devam Ediyor		
Yapım Şekli:	Açık İhale		
İhale/Yapım Bedeli (Kdv-İş Artışı - Fiyat Farkı)	1.991.250,00 TL		



Faaliyet/Proje Adı	Ilgın İlçesi Karaköy Çavuşçugöl Ve Yorazlar Mahalleleri Kilit Parke Taşı Yapım İşi		
İşin Tanımı:	Ilgın İlçesi Karaköy Çavuşçugöl Ve Yorazlar Mahalleleri Kilit Parke Taşı Yapım İşi		
İşin Başlama Tarihi:	16.04.2018	İş Bitim Tarihi:	14.06.2018
İşin Durumu:	Tamamlandı		
Yapım Şekli:	Açık İhale		
İhale/Yapım Bedeli (Kdv-İş Artışı - Fiyat Farkı)	404.126,40 TL		





Faaliyet/Proje Adı	3.Bölge Şefliği Araç Ve İş Makinası Kiralanması		
İşin Tanımı:	3.Bölge Şefliği Araç Ve İş Makinası Kiralanması		
İşin Başlama Tarihi:	18.06.2018	İş Bitim Tarihi:	13.04.2019
İşin Durumu:	Tamamlandı		
Yapım Şekli:	Açık İhale		
İhale/Yapım Bedeli (Kdv-İş Artışı - Fiyat Farkı)	1.115.737,20 TL		



Faaliyet/Proje Adı	4.Bölge Şefliği Mahalle Yolları Muhtelif Sanat Yapıları Yapımı Ve Tamiratı		
İşin Tanımı:	4.Bölge Şefliği Mahalle Yolları Muhtelif Sanat Yapıları Yapımı Ve Tamiratı		
İşin Başlama Tarihi:	26.07.2017	İş Bitim Tarihi:	09.08.2018
İşin Durumu:	Tamamlandı		
Yapım Şekli:	Açık İhale		
İhale/Yapım Bedeli (Kdv-İş Artışı - Fiyat Farkı)	3.154.140,00 TL		





Faaliyet/Proje Adı	Beyşehir Seydişehir Hüyük Derebucak Derbent Ahırlı Yalıhüyük Mahalle Yolları Yapımı		
İşin Tanımı:	Beyşehir Seydişehir Hüyük Derebucak Derbent Ahırlı Yalıhüyük Mahalle Yolları Yapımı		
İşin Başlama Tarihi:	15.09.2017	İş Bitim Tarihi:	27.01.2019
İşin Durumu:	Devam Ediyor		
Yapım Şekli:	Açık İhale		
İhale/Yapım Bedeli (Kdv-İş Artışı - Fiyat Farkı)	16.178.828,00 TL		




Faaliyet/Proje Adı	4.Bölge Şefliği Araç Ve İş Makinası Kiralanması		
İşin Tanımı:	4.Bölge Şefliği Araç Ve İş Makinası Kiralanması		
İşin Başlama Tarihi:	02.05.2018	İş Bitim Tarihi:	25.02.2019
İşin Durumu:	Tamamlandı		
Yapım Şekli:	Açık İhale		
İhale/Yapım Bedeli (Kdv-İş Artışı - Fiyat Farkı)	1.515.120,00 TL		



Faaliyet/Proje Adı	4.Bölge Şefliğinde İstenilen Her Ebatta Ve Gradasyonda Mıcır Temini		
İşin Tanımı:	4.Bölge Şefliğinde İstenilen Her Ebatta Ve Gradasyonda Mıcır Temini		
İşin Başlama Tarihi:	04.04.2018	İş Bitim Tarihi:	05.05.2019
İşin Durumu:	Tamamlandı		
Yapım Şekli:	Açık İhale		
İhale/Yapım Bedeli (Kdv-İş Artışı - Fiyat Farkı)	2.522.250,00 TL		




Faaliyet/Proje Adı	4.Bölge Şefliği Yalıhüyük İlçesi Mahalle Yolları Yapılması		
İşin Tanımı:	4.Bölge Şefliği Yalıhüyük İlçesi Mahalle Yolları Yapılması		
İşin Başlama Tarihi:	07.05.2018	İş Bitim Tarihi:	02.11.2018
İşin Durumu:	Tamamlandı		
Yapım Şekli:	Açık İhale		
İhale/Yapım Bedeli (Kdv-İş Artışı - Fiyat Farkı)	784.700,00 TL		




Faaliyet/Proje Adı	5.Bölge Şefliği Araç Ve İş Makinesi Kiralanması		
İşin Tanımı:	5.Bölge Şefliği Araç Ve İş Makinesi Kiralanması		
İşin Başlama Tarihi:	18.04.2018	İş Bitim Tarihi:	11.02.2019
İşin Durumu:	Tamamlandı		
Yapım Şekli:	Açık İhale		
İhale/Yapım Bedeli (Kdv-İş Artışı - Fiyat Farkı)	2.073.024,00 TL		



Faaliyet/Proje Adı	Bozkır Hadim Taşkent Mahalle Yolları Yapımı		
İşin Tanımı:	Bozkır Hadim Taşkent Mahalle Yolları Yapımı		
İşin Başlama Tarihi:	22.12.2017	İş Bitim Tarihi:	25.01.2019
İşin Durumu:	Devam Ediyor		
Yapım Şekli:	Açık İhale		
İhale/Yapım Bedeli (Kdv-İş Artışı - Fiyat Farkı)	12.452.527,40 TL		





Faaliyet/Proje Adı	Bozkır Güneysınır Hadim Taşkent Mahalle Yollarının Taş Duvar Ve Beton Duvar Yapım İşi		
İşin Tanımı:	Bozkır Güneysınır Hadim Taşkent Mahalle Yollarının Taş Duvar Ve Beton Duvar Yapım İşi		
İşin Başlama Tarihi:	03.10.2017	İş Bitim Tarihi:	01.03.2018
İşin Durumu:	Tamamlandı		
Yapım Şekli:	Açık İhale		
İhale/Yapım Bedeli (Kdv-İş Artışı - Fiyat Farkı)	4.717.640,00 TL		





Faaliyet/Proje Adı	6.Bölge Şefliği Araç İş Makinası Kiralanması		
İşin Tanımı:	6.Bölge Şefliği Araç İş Makinası Kiralanması		
İşin Başlama Tarihi:	28.05.2018	İş Bitim Tarihi:	23.03.2019
İşin Durumu:	Tamamlandı		
Yapım Şekli:	Açık İhale		
İhale/Yapım Bedeli (Kdv-İş Artışı - Fiyat Farkı)	1.737.432,00 TL		



Faaliyet/Proje Adı	Ereğli İçesi Mahalle Yolları Yapımı		
İşin Tanımı:	Ereğli İçesi Mahalle Yolları Yapımı		
İşin Başlama Tarihi:	06.10.2017	İş Bitim Tarihi:	29.09.2019
İşin Durumu:	Tamamlandı		
Yapım Şekli:	Açık İhale		
İhale/Yapım Bedeli (Kdv-İş Artışı - Fiyat Farkı)	4.557.470,00 TL		




Faaliyet/Proje Adı	6.Bölge Şefliği Mahalle Yolları Yapımı		
İşin Tanımı:	6.Bölge Şefliği Mahalle Yolları Yapımı		
İşin Başlama Tarihi:	22.09.2017	İş Bitim Tarihi:	14.01.2019
İşin Durumu:	Tamamlandı		
Yapım Şekli:	Açık İhale		
İhale/Yapım Bedeli (Kdv-İş Artışı - Fiyat Farkı)	12.545.705,36 TL		




Faaliyet/Proje Adı	6.Bölge Şefliği Sorumluluk Alanlarında Tretuvar Beton Demir Yol Bakım Ve Onarım Yapım İşi		
İşin Tanımı:	6.Bölge Şefliği Sorumluluk Alanlarında Tretuvar Beton Demir Yol Bakım Ve Onarım Yapım İşi		
İşin Başlama Tarihi:	04.05.2018	İş Bitim Tarihi:	14.02.2019
İşin Durumu:	Devam Ediyor		
Yapım Şekli:	Açık İhale		
İhale/Yapım Bedeli (Kdv-İş Artışı - Fiyat Farkı)	3.285.120,00 TL		




Faaliyet/Proje Adı	Akıncılar Taşpın ar Yaraşlı Ayışığı Mahalle Yollu Yapımı		
İşin Tanımı:	Akıncılar Taşpınar Yaraşlı Ayışığı Mahalle Yollu Yapımı		
İşin Başlama Tarihi:	25.08.2017	İş Bitim Tarihi:	18.06.2018
İşin Durumu:	Tamamlandı		
Yapım Şekli:	Açık İhale		
İhale/Yapım Bedeli (Kdv-İş Artış ı- Fiyat Farkı)	9.019.212,00 TL		




Faaliyet/Proje Adı	7.Bölge Şefliği Mahalle Yolu Yapımı		
İşin Tanımı:	7.Bölge Şefliği Mahalle Yolu Yapımı		
İşin Başlama Tarihi:	07.11.2017	İş Bitim Tarihi:	27.04.2019
İşin Durumu:	Devam Ediyor		
Yapım Şekli:	Açık İhale		
İhale/Yapım Bedeli (Kdv-İş Artışı - Fiyat Farkı)	15.231.718,75 TL		




Faaliyet/Proje Adı	7.Bölge Şefliği Araç Ve İş Makinası Kiralanması		
İşin Tanımı:	7.Bölge Şefliği Araç Ve İş Makinası Kiralanması		
İşin Başlama Tarihi:	17.04.2018	İş Bitim Tarihi:	10.02.2019
İşin Durumu:	Tamamlandı		
Yapım Şekli:	Açık İhale		
İhale/Yapım Bedeli (Kdv-İş Artışı - Fiyat Farkı)	1.784.160,00 TL		



Faaliyet/Proje Adı	Mücavir Alanlarda Tretuvar		
İşin Tanımı:	Mücavir Alanlarda Tretuvar		
İşin Başlama Tarihi:	08.08.2017	İş Bitim Tarihi:	28.09.2018
İşin Durumu:	Tamamlandı		
Yapım Şekli:	Açık İhale		
İhale/Yapım Bedeli (Kdv-İş Artışı - Fiyat Farkı)	10.102.275,00 TL		




Faaliyet/Proje Adı	Muhtelif Çapta Betonarme Boru Ve Kutu Menfez		
İşin Tanımı:	Muhtelif Çapta Betonarme Boru Ve Kutu Menfez		
İşin Başlama Tarihi:	22.03.2018	İş Bitim Tarihi:	17.10.2018
İşin Durumu:	Tamamlandı		
Yapım Şekli:	Açık İhale		
İhale/Yapım Bedeli (Kdv-İş Artışı - Fiyat Farkı)	2.377.759,00 TL		




Faaliyet/Proje Adı	Kalker Ocakları İzin İşlemleri Hizmet Alımı		
İşin Tanımı:	Kalker Ocakları İzin İşlemleri Hizmet Alımı		
İşin Başlama Tarihi:	02.04.2018	İş Bitim Tarihi:	17.11.2018
İşin Durumu:	Tamamlandı		
Yapım Şekli:	Açık İhale		
İhale/Yapım Bedeli (Kdv-İş Artışı - Fiyat Farkı)	236.000,00 TL		

Faaliyet/Proje Adı	Asfalt Yol Ve Tretuvarlarda Yapım Bakım Onarım Hizmetlerinin Yaptırılması Hizmet Alım İşi		
İşin Tanımı:	Belediye Hizmetlerinin Belli Bir Süreliğine Yaptırılması		
İşin Başlama Tarihi:	01.05.2017	İş Bitim Tarihi:	31.03.2018
İşin Durumu:	Tamamlandı		
Yapım Şekli:	Hizmet İşi		
İhale / Yapım Bedeli:	20.555.720,00 TL		



Faaliyet/Proje Adı	Araç Ve İş Makinası Çalıştırılması İşi		
İşin Tanımı:	Belediye Çalışmalarında Kullanılmak Üzere Araç Ve İş Makinası Çalıştırılması		
İşin Başlama Tarihi:	12.06.2017	İş Bitim Tarihi:	10.01.2019
İşin Durumu:	Tamamlandı		
Yapım Şekli:	Hizmet İşi		
İhale / Yapım Bedeli:	6.706.160,00 TL		



Faaliyet/Proje Adı	2'nci Bölge Parke Taşı Alınması		
İşin Tanımı:	Yunak Çeltik Tuzlukçu İlçeleri İçin Parke Temini		
İşin Başlama Tarihi:	13.07.2017	İş Bitim Tarihi:	21.03.2018
İşin Durumu:	Tamamlandı		
Yapım Şekli:	Mal Alımı		
İhale / Yapım Bedeli:	2.080.800,00 TL		

Faaliyet/Proje Adı	3'üncü Bölge Parke Taşı Alınması		
İşin Tanımı:	Akşehir Doğanhisar Ilgın Kadınhanı İlçelerine Parke Taşı Temin Edilmesi		
İşin Başlama Tarihi:	21.07.2017	İş Bitim Tarihi:	29.03.2018
İşin Durumu:	Tamamlandı		
Yapım Şekli:	Mal Alımı		
İhale / Yapım Bedeli:	2.276.640,00 TL		

Faaliyet/Proje Adı	4'üncü Bölge Parke Taşı Alınması		
İşin Tanımı:	Beyşehir Seydişehir Ahırlı Derbent Yalıhüyük Derebucak İlçelerine Parke Taşı Temin Edilmesi		
İşin Başlama Tarihi:	21.07.2017	İş Bitim Tarihi:	29.03.2018
İşin Durumu:	Tamamlandı		
Yapım Şekli:	Mal Alımı		
İhale / Yapım Bedeli:	2.634.048,00 TL		

Faaliyet/Proje Adı	5'inci Bölge Parke Taşı Alınması		
İşin Tanımı:	Hadim Taşkent Bozkır Güneysınır Akören İlçelerine Parke Taşı Temin Edilmesi		
İşin Başlama Tarihi:	29.06.2017	İş Bitim Tarihi:	07.03.2018
İşin Durumu:	Tamamlandı		
Yapım Şekli:	Mal Alımı		
İhale / Yapım Bedeli:	2.282.352,00 TL		

Faaliyet/Proje Adı	6'ncı Bölge Parke Taşı Alınması		
İşin Tanımı:	Ereğli Karapınar Emirgazi Halkapınar İlçelerine Parke Taşı Temin Edilmesi		
İşin Başlama Tarihi:	29.06.2017	İş Bitim Tarihi:	24.01.2018
İşin Durumu:	Tamamlandı		
Yapım Şekli:	Mal Alımı		
İhale / Yapım Bedeli:	1.713.600,00 TL		

Faaliyet/Proje Adı	7'nci Bölge Parke Taşı Alınması		
İşin Tanımı:	Cihanbeyli Kulu Sarayönü Altınekin İlçelerine Parke Taşı Temin Edilmesi		
İşin Başlama Tarihi:	29.06.2017	İş Bitim Tarihi:	07.03.2018
İşin Durumu:	Tamamlandı		
Yapım Şekli:	Mal Alımı		
İhale / Yapım Bedeli:	2.035.920,00 TL		

Faaliyet/Proje Adı	Şehir Yollarının Tanzimi		
İşin Tanımı:	Bazı Caddelerimizde Yenileme Ve Yol Yapım Çalışmaları Yapılması		
İşin Başlama Tarihi:	10.08.2015	İş Bitim Tarihi:	22.07.2018
İşin Durumu:	Tamamlandı		
Yapım Şekli:	Yapım		
İhale / Yapım Bedeli:	21.809.798,40 TL		
Faydalanıcılar / Kişi Adedi			




Faaliyet/Proje Adı	Karaömerler Taş Ocağından İstenilen Eba tlarda Mıcır Temini		
İşin Tanımı:	Belediye Hizmetlerinde Kullanılmak Üzere Malzeme Nakli Yapılması		
İşin Başlama Tarihi:	08.12.2016	İş Bitim Tarihi:	23.11.2018
İşin Durumu:	Tamamlandı		
Yapım Şekli:	Hizmet Alımı		
İhale / Yapım Bedeli:	3.419.040,00 TL		

Faaliyet/Proje Adı	Karaömerler Taş Ocağından Mıcır Ve Stabilize Malzeme Nakli		
İşin Tanımı:	Belediye Hizmetlerinde Kullanılmak Üzere Malzeme Nakli Yapılması		
İşin Başlama Tarihi:	08.11.2017	İş Bitim Tarihi:	03.05.2019
İşin Durumu:	Devam Ediyor		
Yapım Şekli:	Hizmet Alımı		
İhale / Yapım Bedeli:	2.951.200,00 TL		




Faaliyet/Proje Adı	Kent Yollarının Tanzimi		
İşin Tanımı:	Belediyemiz Bünyesindeki Bazı Yollarda Çalışma Yapılması		
İşin Başlama Tarihi:	20.08.2015	İş Bitim Tarihi:	15.03.2018
İşin Durumu:	Tamamlandı		
Yapım Şekli:	Yapım		
İhale / Yapım Bedeli:	29.974.485,63 TL		




Faaliyet/Proje Adı	Ana Caddelerde Yol Ve Kaldırım Tanzimi		
İşin Tanımı:	Bazı Cadde Ve Tretuvarların Tanzim Edilmesi		
İşin Başlama Tarihi:	24.02.2017	İş Bitim Tarihi:	12.04.2018
İşin Durumu:	Tamamlandı		
Yapım Şekli:	Yapım		
İhale / Yapım Bedeli:	4.479.103,00 TL		

Faaliyet/Proje Adı	Merkez Ana Caddelerde Yama İşi Yaptırılması		
İşin Tanımı:	İhtiyaç Duyulan Caddelerde Yama Yaptırılarak Yol Sağlamlaştırılması		
İşin Başlama Tarihi:	24.04.2017	İş Bitim Tarihi:	17.02.2018
İşin Durumu:	Tamamlandı		
Yapım Şekli:	Yapım		
İhale / Yapım Bedeli:	5.699.400,00 TL		




Faaliyet/Proje Adı	Kent Yollarında Kaplama Yaptırılması		
İşin Tanımı:	Bazı Caddelerimizde Kaplama Yapılması		
İşin Başlama Tarihi:	22.11.2017	İş Bitim Tarihi:	01.06.2019
İşin Durumu:	Yapım		
Yapım Şekli:	Devam Ediyor		
İhale / Yapım Bedeli:	14.115.750,00 TL		




Faaliyet/Proje Adı	Konya Şehir İci Yollarının Tanzimi		
İşin Tanımı:	Gerekli Görülen Caddelerimizde Yol Sağlıklaştırılması		
İşin Başlama Tarihi:	08.01.2018	İş Bitim Tarihi:	30.08.2019
İşin Durumu:	Devam Ediyor		
Yapım Şekli:	Yapım		
İhale / Yapım Bedeli:	26.462.385,00 TL		




Faaliyet/Proje Adı	Akrilik Bazlı Soğuk Yol Boyası İle Bisiklet Yollarının Boyanması		
İşin Tanımı:	**Farkındalığı Artırmak İçin Bisiklet Yollarının Boyanması**		
İşin Başlama Tarihi:	**20.06.2018**	**İş Bitim Tarihi:**	**14.06.2019**
İşin Durumu:	**Devam Ediyor**		
Yapım Şekli:	**Yapım**		
İhale / Yapım Bedeli:	**784.700,00 TL**		






Faaliyet/Proje Adı	Akrilik Esaslı Su Bazlı Boya İle Bisiklet Yollarının Zemin Kaplamasının Yapılması		
İşin Tanımı:	Bisiklet Yollarında Zemin İyileştirilmesi		
İşin Başlama Tarihi:	03.08.2018	İş Bitim Tarihi:	18.06.2019
İşin Durumu:	Devam Ediyor		
Yapım Şekli:	Yapım		
İhale / Yapım Bedeli:	456.660,00 TL		

Faaliyet/Proje Adı	Karaömerler Taş Ocağından İstenilen Eba tlarda Mıcır Temini		
İşin Tanımı:	Belediye Hizmetlerinde Kullanılmak Üzere Mıcır Temin Edilmesi		
İşin Başlama Tarihi:	24.05.2018	İş Bitim Tarihi:	28.12.2019
İşin Durumu:	Devam Ediyor		
Yapım Şekli:	Yapım		
İhale / Yapım Bedeli:	3.475.100,00 TL		

Faaliyet/Proje Adı	2'nci Bölge Parke Taşı Alınması		
İşin Tanımı:	Çeşitli İşlerde Kullanılmak Üzere Mal Alımı Yapılması		
İşin Başlama Tarihi:	13.04.2018	İş Bitim Tarihi:	08.12.2018
İşin Durumu:	Tamamlandı		
Yapım Şekli:	Mal Alımı		
İhale / Yapım Bedeli:	1.567.630,00 TL		

Faaliyet/Proje Adı	3'üncü Bölge Parke Taşı Alınması		
İşin Tanımı:	Çeşitli İşlerde Kullanılmak Üzere Mal Alımı Yapılması		
İşin Başlama Tarihi:	13.04.2018	İş Bitim Tarihi:	08.12.2018
İşin Durumu:	Tamamlandı		
Yapım Şekli:	Mal Alımı		
İhale / Yapım Bedeli:	2.508.680,00 TL		

Faaliyet/Proje Adı	4'üncü Bölge Parke Taşı Alınması		
İşin Tanımı:	Çeşitli İşlerde Kullanılmak Üzere Mal Alımı Yapılması		
İşin Başlama Tarihi:	13.04.2018	İş Bitim Tarihi:	08.12.2018
İşin Durumu:	Tamamlandı		
Yapım Şekli:	Mal Alımı		
İhale / Yapım Bedeli:	2.891.000,00 TL		

Faaliyet/Proje Adı	5'inci Bölge Parke Taşı Alınması		
İşin Tanımı:	Çeşitli İşlerde Kullanılmak Üzere Mal Alımı Yapılması		
İşin Başlama Tarihi:	12.04.2018	İş Bitim Tarihi:	12.04.2018
İşin Durumu:	Tamamlandı		
Yapım Şekli:	Mal Alımı		
İhale / Yapım Bedeli:	2.301.000,00 TL		

Faaliyet/Proje Adı	6'nci Bölge Parke Taşı Alınması İşi		
İşin Tanımı:	Çeşitli İşlerde Kullanılmak Üzere Mal Alımı Yapılması		
İşin Başlama Tarihi:	06.04.2018	İş Bitim Tarihi:	01.12.2018
İşin Durumu:	Tamamlandı		
Yapım Şekli:	Mal Alımı		
İhale / Yapım Bedeli:	2.171.200,00 TL		

Faaliyet/Proje Adı	7'nci Bölge Parke Taşı Alınması İşi		
İşin Tanımı:	Çeşitli İşlerde Kullanılmak Üzere Mal Alımı Yapılması		
İşin Başlama Tarihi:	09.04.2018	İş Bitim Tarihi:	04.12.2018
İşin Durumu:	Tamamlandı		
Yapım Şekli:	Mal Alımı		
İhale / Yapım Bedeli:	2.276.220,00 TL		




Faaliyet/Proje Adı	Kadınhanı İlçesi Yol Ve Tretuvar Tanzimi		
İşin Tanımı:	Kadınhanı İlçesinde Yol Sağlıklaştırılması		
İşin Başlama Tarihi:	23.06.2017	İş Bitim Tarihi:	11.05.2018
İşin Durumu:	Tamamlandı		
Yapım Şekli:	Yapım		
İhale / Yapım Bedeli:	5.309.292,00 TL		




Faaliyet/Proje Adı	Seydişehir Yalıhüyük Ana Caddelerde Yol Ve Kaldırım Tanzimi		
İşin Tanımı:	Söz Konusu İlçelerde Yol Sağlıklaştırılması		
İşin Başlama Tarihi:	29.09.2017	İş Bitim Tarihi:	16.06.2018
İşin Durumu:	Tamamlandı		
Yapım Şekli:	Yapım		
İhale / Yapım Bedeli:	5.201.381,00 TL		




Faaliyet/Proje Adı	Ereğli İlçesi Ana Cadde Düzenlemesi		
İşin Tanımı:	Ereğli İlçesinde Yol Sağlıklaştırılması		
İşin Başlama Tarihi:	31.07.2017	İş Bitim Tarihi:	12.05.2018
İşin Durumu:	Tamamlandı		
Yapım Şekli:	Yapım		
İhale / Yapım Bedeli:	3.814.015,18 TL		




Faaliyet/Proje Adı	Yunak Çeltik Tuzlukçu İlçeleri Ana Caddelerde Yol Ve Kaldırım Tanzimi		
İşin Tanımı:	Söz Konusu İlçelerde Yol Sağlıklaştırılması		
İşin Başlama Tarihi:	19.04.2018	İş Bitim Tarihi:	23.11.2018
İşin Durumu:	Tamamlandı		
Yapım Şekli:	Yapım		
İhale / Yapım Bedeli:	3.115.200,00 TL		




Faaliyet/Proje Adı	Çumra Güneysınır Ve Hadim İlçeleri Yol Ve Tretuvar Tanzimi		
İşin Tanımı:	Söz Konusu İlçelerde Yol Sağlıklaştırılması		
İşin Başlama Tarihi:	13.04.2018	İş Bitim Tarihi:	28.12.2018
İşin Durumu:	Tamamlandı		
Yapım Şekli:	Yapım		
İhale / Yapım Bedeli:	9.780.135,00 TL		




Faaliyet/Proje Adı	Ilgın İlçesi Yol Ve Tretuvar Tanzimi		
İşin Tanımı:	Ilgın İlçesi Yol Sağlıklaştırılması		
İşin Başlama Tarihi:	13.04.2018	İş Bitim Tarihi:	08.12.2018
İşin Durumu:	Tamamlandı		
Yapım Şekli:	Yapım		
İhale / Yapım Bedeli:	6.070.486,40 TL		




Faaliyet/Proje Adı	Cihanbeyli İlçesi Yeniceoba Mahallesi Yol Ve Tretuvar Tanzimi		
İşin Tanımı:	Söz Konusu Caddelerde Yol Sağlıklaştırması		
İşin Başlama Tarihi:	16.04.2018	İş Bitim Tarihi:	21.12.2018
İşin Durumu:	Tamamlandı		
Yapım Şekli:	Yapım		
İhale / Yapım Bedeli:	3.363.000,00 TL		









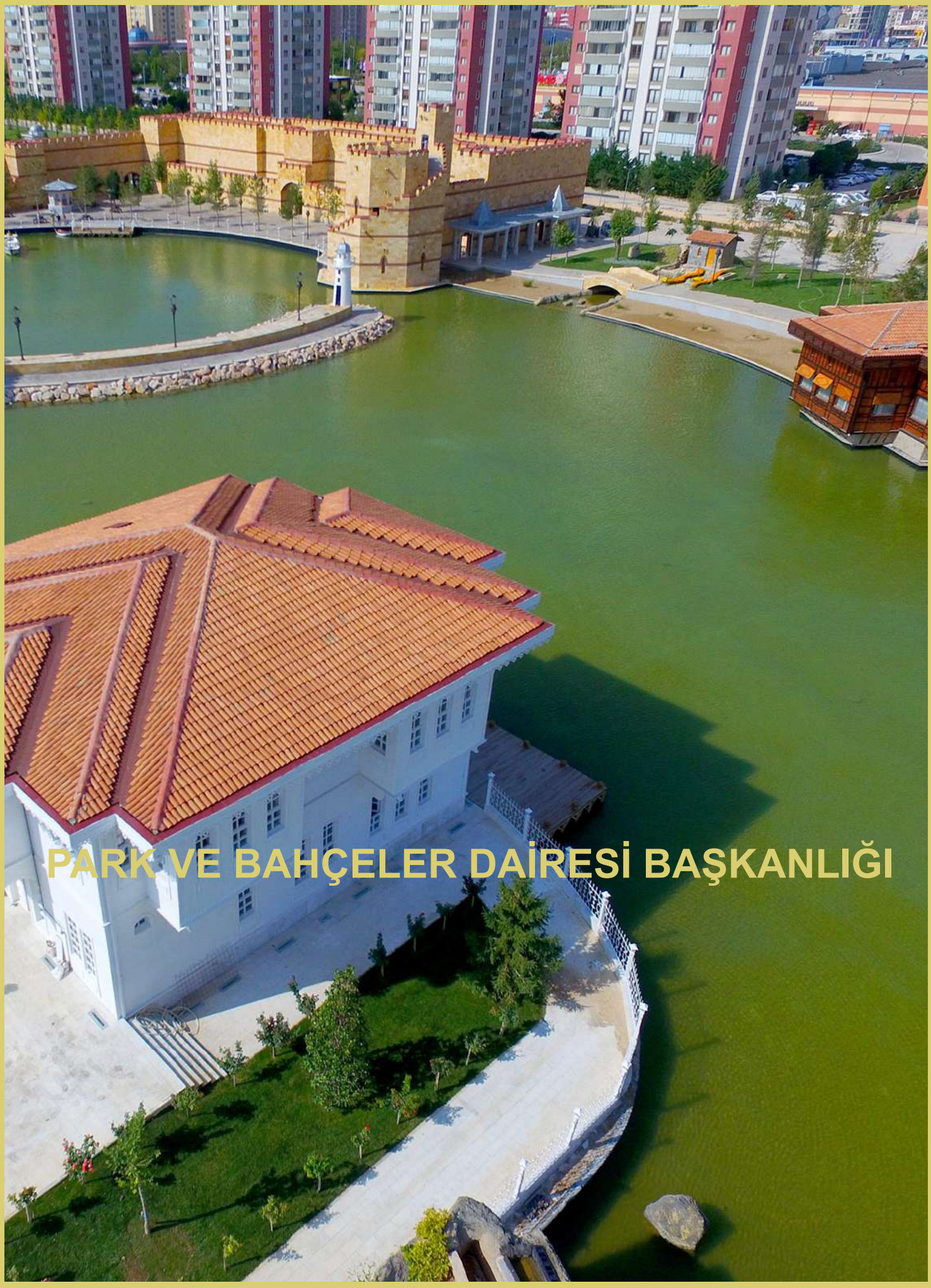

PARK VE BAHÇELER DAİRESİ BAŞKANLIĞI

Park ve Bahçeler Dairesi Başkanlığı

GÖREV TANIMI

Şehir planında yeşil alan olarak ayrılan bölgelerde, farklı ölçeklerde şehir, semt parkları ve temalı parklar, mesire ve dinlenme alanları, spor ve çocuk oyun alanları, kırsal ve kentsel ağaçlandırma alanları, cadde ve refüj düzenlemeleri, kavşak ve meydan düzenlemeleri, gül ve yıldız bahçeleri düzenlemeleri, soğanlı yumrulu bitkiler ve yazlık- kışlık çiçek uygulamaları, hobi (huzur) bahçeleri, vb. peyzaj faaliyetleri ile marka kent olan Konya'ya Avrupa birliği standartlarında yeşil alan kazandırmak ve kişi başına düşen yeşil alan miktarını bu sayede ortalamanın çok üzerine taşımayı hedeflemektir.

Aynı kalite ve hızda yeşil alan çalışmalarını genişleyen hizmet ağı ile birlikte 31 ilçede devam ettirmektir.

2018 Yılı içinde yapılan hizmetler aşağıdadır.

Faaliyet/Proje Adı	Hadim Sivritepe Parkı		
İşin Başlama Tarihi:	**20.09.2016**	**İş Bitim Tarihi:**	20.09.2018
İşin Durumu:	**% 90 Bitti**		
Yapım Şekli:	**3.Bölge Park Yapım İşi**		
İhale / Yapım Bedeli:	**1.930.280,23 TL**		




Faaliyet/Proje Adı	Derebucak Merkez Parkı		
İşin Başlama Tarihi:	**20.09.2016**	**İş Bitim Tarihi:**	**20.09.2018**
İşin Durumu:	**% 95 Bitti**		
Yapım Şekli:	**3.Bölge Park Yapım İşi**		
İhale / Yapım Bedeli:	**1.922.886,64 TL**		





Faaliyet/Proje Adı	**Derebucak Göynem**		
İşin Başlama Tarihi:	**20.10.2016**	**İş Bitim Tarihi:30.09.2018**	
İşin Durumu:	**Bitti**		
Yapım Şekli:	**3.Bölge Park Yapım İşi**		
İhale / Yapım Bedeli:	**275.655,52 TL**		





Faaliyet/Proje Adı	Derebucak Gencek Parkı		
İşin Başlama Tarihi:	**20.09.2016**	**İş Bitim Tarihi:**	**20.09.2018**
İşin Durumu:	**% 95 Bitti**		
Yapım Şekli:	**3.Bölge Park Yapım İşi**		
İhale / Yapım Bedeli:	**813.785,29 TL**		




Faaliyet/Proje Adı	Karapınar Ahmet Hamdi Mutlu Parkı		
İşin Başlama Tarihi:	**20.09.2015**	**İş Bitim Tarihi:**	20.09.2018
İşin Durumu:	**Bitti**		
Yapım Şekli:	**2.Bölge Park Yapım İşi**		
İhale / Yapım Bedeli:	**535.622,15 TL**		

Faaliyet/Proje Adı	Beyşehir Bilgehane Kampı Çevre Düzenlemesi		
İşin Başlama Tarihi:	Haziran 2018	İş Bitim Tarihi:	
İşin Durumu:	Devam Ediyor		
Yapım Şekli:	İhale		
İhale / Yapım Bedeli:	750.000,00 TL		




Faaliyet/Proje Adı	Beyşehir Beytepe Parkı		
İşin Başlama Tarihi:	Temmuz 2018	İş Bitim Tarihi:	
İşin Durumu:	Devam Ediyor		
Yapım Şekli:	İhale		
İhale / Yapım Bedeli:	600.000,00 Tl		




Faaliyet/Proje Adı	Seydişehir Seyit Harun Veli Parkı		
İşin Başlama Tarihi:	Temmuz 2017	İş Bitim Tarihi:	
İşin Durumu:	Devam Ediyor		
Yapım Şekli:	İhale		
İhale / Yapım Bedeli:	2.000.000,00 TL		




Faaliyet/Proje Adı	Şefikcan Parkı		
İşin Başlama Tarihi:	Haziran 2018	İş Bitim Tarihi:	
İşin Durumu:	Devam Ediyor		
Yapım Şekli:	İhale+ Kendi Ekiplerimiz		
İhale / Yapım Bedeli:	600.000,00 TL		




Faaliyet/Proje Adı	Ihlamur Parkı		
İşin Başlama Tarihi:	Ağustos 2018	İş Bitim Tarihi:	
İşin Durumu:	Devam Ediyor		
Yapım Şekli:	İhale+ Kendi Ekiplerimiz		




Faaliyet/Proje Adı	Selaaddin Eyyübi Parkı Kafeterya		
İşin Başlama Tarihi:	Mayıs 2018	İş Bitim Tarihi:	
İşin Durumu:	Devam Ediyor		
Yapım Şekli:	İhale		
İhale / Yapım Bedeli:	350.000,00 TL		

Faaliyet/Proje Adı	Halkapınar Saybaşı Parkı Kafeterya		
İşin Başlama Tarihi:	Mayıs 2018	İş Bitim Tarihi:	
İşin Durumu:	Devam Ediyor		
Yapım Şekli:	İhale		
İhale / Yapım Bedeli:	120.000,00 TL		




Faaliyet/Proje Adı	Ilgın Parkı Kafeterya		
İşin Başlama Tarihi:	Temmuz 2018	İş Bitim Tarihi:	
İşin Durumu:	Devam Ediyor		
Yapım Şekli:	İhale		
İhale / Yapım Bedeli:	150.000,00 TL		




Faaliyet/Proje Adı	Kauçuk Zemin Kaplama Malzemesi Alımı Ve Montajı		
İşin Tanımı:	Kauçuk Zemin Kaplama Malzemesi Alımı Ve Montajı (Toplam 29.500 M²)		
İşin Başlama Tarihi:	Haziran 2017	İş Bitim Tarihi:	Ağustos 2018
İşin Durumu:	Bitti		
Yapım Şekli:	İhale		
İhale / Yapım Bedeli:	1.015.000,00 TL		





Faaliyet/Proje Adı	Yerköprü Şelalesi 2. Etap Çevre Ve Peyzaj Düzenlemesi		
İşin Başlama Tarihi:	13.10.2017	İş Bitim Tarihi:	08.08.2018
İşin Durumu:	Durduruldu		
Yapım Şekli:	İhale		
İhale / Yapım Bedeli:	5.940.959,80 TL		




Faaliyet/Proje Adı	Sarayönü Merkez Park		
İşin Başlama Tarihi:	15/05/2017	İş Bitim Tarihi:	15/01/2018
İşin Durumu:	Bitti		
Yapım Şekli:	4. Bölge Park Yapım İşi		
İhale / Yapım Bedeli:	750,000.00 TL		




Faaliyet/Proje Adı	Kadınhanı Merkez Park		
İşin Başlama Tarihi:	15/04/2017	İş Bitim Tarihi:	15/01/2018
İşin Durumu:	Bitti		
Yapım Şekli:	4. Bölge Park Yapım İşi		
İhale / Yapım Bedeli:	250,000,00 TL		



Faaliyet/Proje Adı	Hüyük Merkez Park		
İşin Başlama Tarihi:	15/05/2017	İş Bitim Tarihi:	15/01/2018
İşin Durumu:	Bitti		
Yapım Şekli:	4. Bölge Park Yapım İşi		
İhale / Yapım Bedeli:	650,000.00 TL		





Faaliyet/Proje Adı	Doğanhisar Merkez Park		
İşin Başlama Tarihi:	15/05/2017	İş Bitim Tarihi:	15/01/2018
İşin Durumu:	Bitti		
Yapım Şekli:	4. Bölge Park Yapım İşi		
İhale / Yapım Bedeli:	600,000.00 TL		





Faaliyet/Proje Adı	Konyaspor Parkı		
İşin Başlama Tarihi:	01.06.2018	İş Bitim Tarihi:	Devam Ediyor.
İşin Durumu:	Yapım Aşamasında %30 Tamamlandı.		
Yapım Şekli:	Kendi Ekiplerimiz		
İhale / Yapım Bedeli:			





Faaliyet/Proje Adı	Sakura Parkı		
İşin Başlama Tarihi:	01.04.2017	İş Bitim Tarihi:	01.06.2018
İşin Durumu:	Tamamlandı.		
Yapım Şekli:	Kendi Ekiplerimiz		
İhale / Yapım Bedeli:	1.200.000 TL		





Faaliyet/Proje Adı	Akçaağaç Parkı		
İşin Başlama Tarihi:	01.06.2017	İş Bitim Tarihi:	01.08.2018
İşin Durumu:	Tamamlandı.		
Yapım Şekli:	Kendi Ekiplerimiz		
İhale / Yapım Bedeli:	1.200.000		




Faaliyet/Proje Adı	Sefaköy Köpek Barınağı		
İşin Tanımı:	Peyzaj Düzenleme Çalışması		
İşin Başlama Tarihi:	21.07.2018	İş Bitim Tarihi:	11.08.2018
İşin Durumu:	Tamamlandı.		
Yapım Şekli:	Meram Bölgesi Ekipleri		
İhale / Yapım Bedeli:	320.000 TL		
Faydalanıcılar / Kişi Adedi	1000		



Faaliyet/Proje Adı	Şehit Ömer Halis Demir Caddesi		
İşin Tanımı:	Peyzaj Düzenleme Çalışması		
İşin Başlama Tarihi:	29.08.2018	İş Bitim Tarihi:	22.09.2018
İşin Durumu:	Tamamlandı		
Yapım Şekli:	Meram Bölgesi Ekipleri		
İhale / Yapım Bedeli:	91.000 TL		
Faydalanıcılar / Kişi Adedi	2.150.000		




Faaliyet/Proje Adı	Şehit Ömer Halis Demir Parkı		
İşin Tanımı:	Peyzaj Düzenleme Çalışması		
İşin Başlama Tarihi:	29.08.2018	İş Bitim Tarihi:	22.10.2018
İşin Durumu:	Tamamlandı.		
Yapım Şekli:	Meram Bölgesi Ekipleri		
İhale / Yapım Bedeli:	545.000 TL		




Faaliyet/Proje Adı	Kışlık Mevsimlik Çiçek – Süs Lahanası Dikimi		
İşin Başlama Tarihi:	2018	İş Bitim Tarihi:	2018
Yapım Şekli:	Kendi Ekiplerimiz		



Faaliyet/Proje Adı	Gazze Caddesi		
İşin Tanımı:	**Peyzaj Düzenleme Çalışması**		
İşin Başlama Tarihi:	**20.09.2018**	**İş Bitim Tarihi:**	**30.11.2018**
İşin Durumu:	**Tamamlandı.**		
Yapım Şekli:	**Meram Bölgesi Ekıpleri**		
İhale / Yapım Bedeli:	**385.000 TL**		




Faaliyet/Proje Adı	Soğanlı Bitki – Lale Dikimi		
İşin Başlama Tarihi:	**2018**	**İş Bitim Tarihi:**	**2018**
İşin Durumu:			




Faaliyet/Proje Adı	Yazlık Mevsimlik Çiçek Dikimi		
İşin Başlama Tarihi:	**2018**	**İş Bitim Tarihi:**	**2018**
İşin Durumu:			




Faaliyet/Proje Adı	Yazlık Soğanlı Ve Yumrulu Bitki Dikimi		
İşin Başlama Tarihi:	**2018**	**İş Bitim Tarihi:**	**2018**
İşin Durumu:			




Faaliyet/Proje Adı	Yabani Ot Ve Gazel Temizliği		
İşin Tanımı:	Yabani Ot Ve Gazel Temizliği		
İşin Başlama Tarihi:	**2018**	**İş Bitim Tarihi:**	**2019**
İşin Durumu:			




Faaliyet/Proje Adı	Modüler Saksı Uygulaması		
İşin Tanımı:	Modüler Saksı Uygulaması		
İşin Başlama Tarihi:	**23 Nisan 2018**	**İş Bitim Tarihi:**	**23 Kasım 2018**
İşin Durumu:			




Faaliyet/Proje Adı	Dedeman Kavşağı Peyzaj Tasarımı		
İşin Tanımı:	Dedeman Kavşağı Peyzaj Tasarımı		
İşin Başlama Tarihi:	**2018**	**İş Bitim Tarihi:**	**2018**
İşin Durumu:			



Faaliyet/Proje Adı	Duvarbahçe Uygulaması		
İşin Tanımı:	Duvarbahçe Uygulaması		
İşin Başlama Tarihi:	**23 Nisan 2018**	**İş Bitim Tarihi:**	**23 Kasım 2018**
İşin Durumu:			




Faaliyet/Proje Adı	3 Boyutlu Takı Çalışması		
İşin Tanımı:	3 Boyutlu Takı Çalışması		
İşin Başlama Tarihi:	**2018**	**İş Bitim Tarihi:**	**2018**
İşin Durumu:			




Faaliyet/Proje Adı	Estonya – Tallin Uluslararası Çiçek Festivali – Evresel Bahçe		
İşin Tanımı:	**10th International Tallinn Flower Festival – Universal Garden / Turkey**		
İşin Başlama Tarihi:	**22 Mayıs 2018**	**İş Bitim Tarihi:**	**25 Mayıs 2018**
İşin Durumu:			




Faaliyet/Proje Adı	Keçili Deresi Toprak Dolgusu Ve Ağaçlandırma Çalışması		
İşin Tanımı:	Keçili Deresi Toprak Dolgusu Ve Ağaçlandırma Çalışması		
İşin Başlama Tarihi:	02.04.2018	İş Bitim Tarihi:	Devam Ediyor
İşin Durumu:	Toprak Dolgusu %100 Tamamlandı – Ağaç Dikimi %40 Devam Ediyor		
Yapım Şekli:	Kendi Ekiplerimiz		



Faaliyet/Proje Adı	Astım Caddesi Peyzaj Düzenlemesi		
İşin Tanımı:	Astım Caddesi Peyzaj Düzenlemesi		
İşin Başlama Tarihi:	10.10.2018	İş Bitim Tarihi:	Devam Ediyor
İşin Durumu:	Toprak Dolgusu Ve Tesviye %80 Tamamlandı. Peyzaj Çalışmasına Başlamadı.		
Yapım Şekli:	Kendi Ekiplerimiz.		





Faaliyet/Proje Adı	Sıla Caddesi Peyzaj Düzenleme		
İşin Tanımı:	Sıla Caddesi Peyzaj Düzenleme		
İşin Başlama Tarihi:	12.10.2018	İş Bitim Tarihi: Devam Ediyor	
İşin Durumu:	%50 Tamamlandı.		
Yapım Şekli:	Kendi Ekiplerimiz		



Faaliyet/Proje Adı	Aksaray Çevre Yolu Peyzaj Düzenleme		
İşin Tanımı:	Aksaray Çevre Yolu Peyzaj Düzenleme		
İşin Başlama Tarihi:	2017	İş Bitim Tarihi: Devam Ediyor	
İşin Durumu:	%80 Tamamlandı		
Yapım Şekli:	Kendi Ekiplerimiz.		



Faaliyet/Proje Adı	Güneysınır Halk Eğitim Merkezi Peyzaj Çalışması		
İşin Tanımı:	Güneysınır Halk Eğitim Merkezi Peyzaj Çalışması		
İşin Başlama Tarihi:	10.10.2018	İş Bitim Tarihi:17.10.2018	
İşin Durumu:	Tamamlandı		
Yapım Şekli:	Kendi Ekiplerimiz		





Faaliyet/Proje Adı	Sağlık Parkı Yapımı		
İşin Tanımı:	Sağlık Parkı Yapımı		
İşin Başlama Tarihi:	2017-Haziran	İş Bitim Tarihi:	2018-Kasım
İşin Durumu:	Tamamlandı		
Yapım Şekli:	Açık İhale		
İhale / Yapım Bedeli:	1.400.000		

Faaliyet/Proje Adı	Kılıçarslan Parkı Yapımı		
İşin Tanımı:	Kılıçarslan Parkı Yapımı		
İşin Başlama Tarihi:	2014-Kasım	İş Bitim Tarihi:	2018 Haziran
İşin Durumu:	Tamamlandı.		
Yapım Şekli:	Açık İhale		
İhale / Yapım Bedeli:	5.000.000		

Faaliyet/Proje Adı	Yörünge Parkı Yapımı		
İşin Tanımı:	Yörünge Parkı Yapımı		
İşin Başlama Tarihi:	2016-Mayıs	İş Bitim Tarihi:	2018 Kasım
İşin Durumu:	Tamamlandı		
Yapım Şekli:	Açık İhale		
İhale / Yapım Bedeli:	550.000		

Faaliyet/Proje Adı	Ağaç Budama		
İşin Tanımı:	Ağaç Budama		
İşin Başlama Tarihi:	2018	İş Bitim Tarihi:	2018
İşin Durumu:			
Yapım Şekli:	Kendi Ekiplerimiz		




Faaliyet/Proje Adı	Çim Biçimi		
İşin Tanımı:	Çim Biçimi		
İşin Başlama Tarihi:	2018	İş Bitim Tarihi:	2018
İşin Durumu:			
Yapım Şekli:	Kendi Ekiplerimiz		




Faaliyet/Proje Adı	Gül Budama		
İşin Tanımı:	Gül Budama		
İşin Başlama Tarihi:	2018	İş Bitim Tarihi:	2018
İşin Durumu:			




Yaylapınar Akçaköşk Fidanlığı

Yaylapınar Akçaköşk Fidanlığı 162.000 M² Alana Sahiptir.



Bedelsiz Tahsisi Yapılan Bitkiler;

Yıl İçerisinde Orman Genel Müdürlüğünden 36.325 Adet Yapraklı Tür Bitki, 122.166 Adet İbreli Tür Bitki, 50.200 Adet Çalı Ve Otsu Tür Bitki Olmak Üzere Toplam 208.991 Adet Bitki Bedelsiz Tahsis Yoluyla Alınmıştır.

Satın Alınan Bitkiler;

Yıl İçerisinde 1240 Adet Yapraklı Bitki, 43.698 Adet İbreli Bitki, 464.717 Adet Çalı Ve Otsu Bitki Ve 201.897 Adet Gül Olmak Üzere Toplam 711.552 Adet Bitki Satın Alınmıştır.

Üretimini Yaptığımız Bitkiler;

Çelikle Üretim Yapılan Bitki Ve Miktarları

Sn	Üretimi Yapılan Bitkiler	Adet
1	Çalılar (Zeytin Çalısı, Mürver, Taflan, Mazı, Ardıç, Porsuk, İğde, Kurtbağrı)	3000
2	Sarmaşıklar (Hanımeli, Amerikan Sarmaşığı, Orman Sarmaşığı)	4500
3	Gül Türleri	80000
4	Tıbbi Ve Aromatik Bitkiler (Kekik, Lavanta, Lavantin, Nane, Fesleğen)	4000
5	Çok Yıllık Otsular (Yaprak Güzeli, Kasımpatı, Kurtağzı)	5500
6	Yer Örtücüler (Sedum Türleri)	12000
7	İç Mekan Bitkileri	1100

Çelikle Üretim Yapılan Toplam Bitki Miktarı: 110,100 Adettir.

Tohumla Üretim Yapılan Bitki Ve Miktarları

Sn	Üretimi Yapılan Bitkiler	Adet
1	Ağaç (Meşe, Akçaağaç, Tesbih Ağacı)	3000
2	İbreli (Çit Mazı, Göknar)	1000
3	Çalı (İğde, Bulut Ağacı, Hatmi Çiçeği)	2500
4	Sarmaşık (Mor Salkım, Amerikan Sarmaşığı)	1000

Tohumla Üretim Yapılan Toplam Bitki Miktarı: 7,500 Adettir.

Kök Ayırma İle Üretim Yapılan Bitki Ve Miktarları

Sn	Üretimi Yapılan Bitkiler	Adet
1	Çok Yıllk Otsu Bitkiler (Mavi Çim, Kareks, Leymus, Pampas, Gün Güzeli, Fener Çiçeği)	7500

Kök Ayırma İle Üretim Yapılan Toplam Bitki Miktarı: 7,500 Adettir.

Şekilli Bitki Üretimi Yapılan Bitkiler Ve Miktarları

Sn	Üretimi Yapılan Bitkiler	Adet
1	Tek Top,2 Top Ve Piramit Form Mavi Servi (220 Cm'den Tijli)	100
2	Tek Top Form Melez S ervi (120 Cm Ve 220 Cm'den Tijli)	206
3	Sprial Form Melez Servi (250 Cm Boyunda)	250
4	Tek Top Form Altuni Mazı (120 Cm'den Tijli)	68
5	Pon Pon Form Altuni Mazı (175, 200, 225, 250 Ve 275 Cm Boylarında)	214
6	Pon Pon Form Ardıç Çalışması	50
7	Burgulu Form Söğüt Çalışması	56
8	Burgulu Form Gojiberi Çalışması	18
9	Gürgen (Tek Top, 2 Top, 3 Top Form Çalışması)	100
10	Baston Form Çalışması (Ateş Dikeni, Sarıçam Ve Karaçam)	750
11	Baston Form Gojiberi	750

Şekilli Bitki Üretimi Yapılan Toplam Bitki Miktarı: 2,562 Adettir.

Yıl İçerisinde Kamu Kurum Ve Kuruluşlarına 15.996 Adet Çalı, Yapraklı Ağaç Ve İbreli Bitki Tedariği Sağlanmıştır.

Yıl İçerisinde 45.323 Adet Yapraklı Bitki, 68.595 Adet İbreli Bitki, 294.936 Adet Çalı Ve Otsu Bitki Ve 267.492 Adet Gül Olmak Üzere Toplam 676.346 Adet Bitkinin Toprakla Buluşturulacağı Alana Tedariği Sağlanmıştır



Solucan Gübresi Üretimi

Fidanlıklarımızda, Arazi Ve Saksıda Üretilen Bitkileri Beslemek İçin, Besin Ve Organik Madde Miktarı Yüksek Olan Solucan Gübresi Üretimi Yapıyoruz. 2,000 Adet Solucan İle Üretime Başlandı. 12 Aylık Sürede Solucan Miktarı 25,000 Adeti Buldu, Bu Sürede 6 M3lük Solucan Gübresi Üretimi Yapılmıştır.




1 M3 =800 Kg, 800 Kg X 6 M3 = 4,800 Kg'lık Solucan Gübresi Üretimi Yapılmıştır. Güncel Solucan Gübresi Kg Fiyatı 3 TL'dir. 4,800 Kg X 3 TL = 14.400 TL'lik Solucan Gübresi Elenmiş Ve Paketlenmiş Kullanıma Hazır Halde Elimizde Bulunmaktadır.

Tıbbi Ve Aromatik Bitki Distilasyonu

Tıbbi Ve Aromatik Bitkilerin Distilasyonunu Yaparak Su Ve Yağ Elde Ediyoruz. Tuzlukçu Fidanlığında Bulunan Yağlık Güllerden 420 Litrelik Gül Suyu Elde Edilmiştir. Lavanta, Kekik, Lavantin, Melissa Ve Fesleğen Türlerinden Distilasyon Çalışması Yaparak Farklı Miktarlarda Yağ Ve Su Elde Edilmiştir. Tıbbi Ve Aromatik Bitki Distilasyon Merkezi Binasının % 30'luk İnşaat Kısmı Tamamlanmıştır.

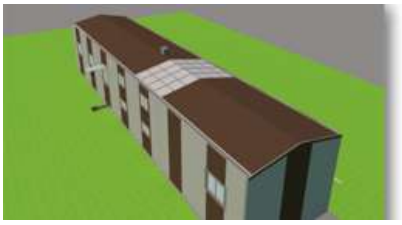


Konya Büyükşehir Belediyesi Ve Selçuklu Üniversitesi İş Birliği Protokolü

Selçuk Üniversitesinin Çumra Meslek Yüksekokulu İş Birliği İle Süs Bitkisi Üretimi Planlanmaktadır. Bu Planlama Kapsamında Dikilen Bitki Miktarları Aşağıda Ki Tabloda Verilmiştir.

Sn	Bitki	Ebat	Boy/Çap	Adet
1	Çit Mazı Bitkisi	Poşetli 3 Lt	20-30 Cm	5633
2	Karaçam	Poşetli 3 Lt	40-60 Cm	1000
3	Süs Eriği	Poşetli 3 Lt	40-60 Cm	350
4	Çalı Hatmi	2.5-5 Lt	30-40 Cm	500
5	Leylak Bitkisi	2.5-5 Lt	60-80 Cm	1500
6	Kurtbağrı	Poşetli 3 Lt	30-40 Cm	1740
7	Kartopu Bitkisi	2.5-5 Lt	20-30 Cm	381
8	İnci Çalısı	2.5-5 Lt	60-80 Cm	108
9	Meşe	Poşetli 3 Lt	20-30 Cm	960

Toplam Dikilen Fidan Miktarı: 15,972 Adettir.

· Fidanlık İçerisinde Gerekli Yol Çalışmaları, Kanalizasyon Çalışmaları, Güvenlik Kamerası, Elektrik Ve Su Tesisatı Yeniden Düzenlenerek Alan Altyapı Çalışmaları Belediye Ekiplerimiz Tarafından (Öz Kaynaklar İle) %60 Oranında Tamamlanmıştır.




Saksı İçerisinde Kök Gelişimini Tamamlamış Ve Saksı İçerisinde Daralan Bitki Türleri Tespit Edilerek 1200 Adet Bitkinin Saksı Değişim Ve Yenileme İşlemleri Tamamlanmıştır.




Tuzlukçu Fidanlığı

· Tuzlukçu Fidanlığı 289.000m² Alana Sahiptir.




· Yıl İçerisinde, 6970 Adet Çalı Ve Otsu Tür Bitki, 2150 Adet Tıbbi Ve Aromatik Bitki, 2125 Adet Yapraklı Tür Ve 50.000 Adet Yağlık Gül Olmak Üzere Toplam 61.245 Adet Bitki Dikimi Yapılmıştır.




· Yıl Çerisinde 15.553 Adet Gül, Otsu Ve Çalı Grubu Bitki, 85 Adet Şekilli İbreli Bitki, 42 Adet Şekilli Bitki, 144 Adet Yapraklı Tür Bitki Olmak Üzere Toplam 15.824 Adet Bitki Saksılanarak, Dikiminin Yapılacağı Alana Ulaştırılmak Üzere Hazırlanmıştır.




Çumra Fidanlığı

· Çumra Fidanlığı 288.000m² Alana Sahiptir.

· Fidanlık İçerisinde Bulunan Park Alanı Projelendirilmiş 2019 Yılında Yapımına Başlanacaktır.

· Yıl İçerisinde, 2000 Adet Çalı Grubu, 10.050 Adet İbreli Bitki, 8721 Adet Yapraklı Tür Olmak Üzere Toplam 20.771 Adet Bitki Dikimi Yapılmıştır. 2018 Yılında Üretilen 3000 Gül Adet Saksılanarak, Dikiminin Yapılacağı Alana Ulaştırılmak Üzere Hazırlanmıştır.






Yenidoğan Fidanlığı

· Yenidoğan Fidanlığı 323.000 M² Alana Sahiptir.

· Fidanlık Tesisat Altyapı Ve Su Deposu, Yol Ve İdari Bina Yapımı Tamamlanmıştır.

· Yapım İhalesi Kapsamında Malzeme Deposu Ve Hangar Yapımına Başlanmış, 44.305.00 ₺ Yapım Maliyetiyle %20 Oranında Tamamlanmıştır.

· Konya İklim Şartlarına Uygun Sucul Bitkileri Üretmek, Yeni Türler Oluşturmak Ve Üretilen Türlerin Doğal Ortamında Gelişimini Sağlamak Amacıyla Sucul Bitki Göleti Yapılmış Ve Bitki Üretimine Başlanmıştır.

8856 Çalı Grubu, 3500 Tıbbi Ve Aromatik Bitki, 610 Adet Yapraklı, 136 Adet Sucul Bitki Olmak Üzere Toplamda 13.102 Adet Bitki Dikimi Yapılmıştır.






Çim Üretim Tesisleri

2018 Yılı İçerisinde 1.850 M² Spor Çimi Satılmıştır.
47.800 M² Peyzaj Çimi Kesilmiş Bunun;
14.750 M² Satış 33.050 M² Tarafımızca Yeşil Alanlarda Kullanılmıştır.
42.000 M² Spor Çimi Ekimi 26.000 M² Peyzaj Çimi Ekimi Yapılmıştır.







Stadyumun Bakım İşlemleri Düzenli Olarak Günlük, Haftalık Ve Yıllık Olarak Planlanmaktadır.Bu Çalışma Programı Kapsamında Mekanik Bakım, Gübreleme, İlaçlama Ve Çim Ekimi Yapılmaktadır.Devri Alındıktan Sonra Stadyum İçin 2018 Yılı İçerisinde;2.5 Ton Çim Tohumu, 500 Kg Gübre Ve 100 Litre İlaç Uygulaması Yapılmıştır.Stadyum İçin Alınan Çim Tohumları Ve İlaç-Gübreler Doğrudan Temin İle Alınmıştır.

Not: Belirtilen Miktarlar 5 Aylık Kullanım Miktarlarıdır.

Konya Büyükşehir Stadyumunda 2018 Yılı İçerisinde Toplamda 5 Süper Lig Maçı 1 Milli Maç Oynanırken Her Hafta Maçlardan Sonra Oluşan Arıza Ve Hasarların Bakım Ve Onarımları Ağaçlandırma Ve Fidanlıklar Şube Müdürlüğümüzce Yapılmaktadır. Tesisat Arızaları, Mekanik Arızalar, Teknik Arızalar, Tribünlerde Oluşan Arızalar, Korkuluk Tamiratları, Stat Çevresi Tel Fenslerin Bakım Ve Onarımları Rutin Olarak Yapılmaktadır. Konyaspor Kulübü Ve Tff Raporları Doğrultusunda Stat Eksiklikleri Giderilmektedir. 2018 Yılında Yapılan Harcamalar Ve Doğrudan Temin Listesi Aşağıdadır.

2018 Yılı Konya Büyükşehir Belediyesi Stadyumu Harcamaları				
S.No	Yapılan İş	Yüklenici Firma	Açıklama	Fiyat TL
1	Stadyum Ups Cihazlarının Bakımı	Most İthalat İhracat Ltd.Şti	Stadyum Ups Cihazlarının Bakımlarının Yaptırılması	35.577,00
2	Spor Çim Tohumu Alımı	Maro Tarım İnş.Tic.Ve San. A.Ş	Spor Çim Tohumunun Alımının Yapılması	45.359,00
3	İnşaat Malzemelerinin Alımı	Cemre Hırdavat Yapı Malz.Tic.Ltd.Şti.	Stadyumda Kullanılmak Üzere İşcilik Dahil İnşaat Malz. Alımı	42.881,00
4	Jeneratörlerin Bakımı	Teksan	Stadyumda Bulanan Jeneratörlerin Bakımı Ve Servisi	19.522,00
5	Asansörlerin Bakımı	Ünver Asansör	Stadyumda Bulanan 22 Adet Asansörün Periyodik Bakımları	70.000,00
7	Brülör Ve Boynerlerin Arıza Ve Bakımı	Makbir	Stadyumda Bulunan Su Isıtıcılarının Arıza Ve Bakımı	18.000,00
8	Stadyum Çevresi Aydınlatma Direklerinin Bayrak Takılması		Stadyum Çevresi Aydınlatma Direklerinin Bayrak Takılması	18.000,00
9	Stadyum Gübre Alımı	Eurotar Müh.Zirai Ürün Hay.Mak.San.Tic.Ltd.Şti.	Stadyumda Kullanılmak Üzere Gübre Alımının Yapılması	74.410,00
10	Stadyum İçin Klozet Yedek Parça	Efe Sulama Sistemleri Ltd.Şti.	Stadyumda Kullanılmak Üzere Klozet Yedek Parçasının Alımı	51.566,00
11	Stadyum Saha İçin Kum Alımı	Kocaman Bims	Stadyum Saha Zemini Kumlama	60.000,00
			Toplam	435.315,00

Kayacık Antrenman Tesisleri

Devri Alındıktan Sonra Antrenman Tesisleri İçin 2018 Yılı İçerisinde;
500 Kg Çim Tohumu, 500 Kg Gübre Ve 100 Litre İlaç Uygulaması Yapılmıştır.
Antrenman Tesisleri İçin Alınan Çim Tohumları Ve İlaç-Gübreler Doğrudan Temin İle Alınmıştır.
Not: Belirtilen Miktarlar 5 Aylık Kullanım Miktarlarıdır.




Anadolu Selçukspor Tevfik Lav Antrenman Tesisleri

2023 Yeşil Konya Protokolü

"Denetimli Serbestlik Hükümlüleri Ağaçlandırma Faaliyetleri İşbirliği Protokolü" Yapılmış Olup Taraflardan Biri Olan Konya Büyükşehir Belediyesi Olarak Müdürlüğümüzce Karatay İlçesi Fevziçakmak Mah. Bulunan Yaklaşık 100 Hektarlık Alanın Ağaçlandırılması İşlemi 25.12.2017 Tarihinde Başlamış Olup Halen Devam Etmektedir.

Şuan Mevcut Dikim 8.000 Adettir Bunun;

6.000 Adet Sedir Ağacı

2.000 Adet Kara Çam Ağacıdır.






2018 Yılı Kış İlkbahar Döneminde 470.742,85 TL Değerinde 100.862 Adet Fidan Orman Genel Müdürlüğü'nden Ücretsiz Tahsis İşlemi Gerçekleştirildi Ve Bu Fidanların Başkanlığımıza Bağlı Yaylapınar Akçaköşk Fidanlığa Getirilmesi İşlemi Başkanlığımıza Bağlı Araç Ve Personel İle Yapıldı.

2018 Yılı Sonbahar Kış Döneminde 403.447,00 TL Değerinde 149.889 Adet Fidan Orman Genel Müdürlüğü'nden Ücretsiz Tahsis İşlemi Gerçekleştirildi Ve Bu Fidanların Başkanlığımıza Bağlı Yaylapınar Akçaköşk Fidanlığa Getirilmesi İşlemi Başkanlığımıza Bağlı Araç Ve Personel İle Yapıldı.

2023'e Kadar 80 Milyon Fidan Protokolü Kapsamında Yapılan Ağaçlandırma Töreni 13.07.2017 Tarihinde Yanan Alan 22.03.2018 Tarihinde Ağaçlandırılması Yapılmıştır.










Sızma Ağaçlandırma Sahasına Ait Teraslar Yapıldı.

Sızma Ağaçlandırma Sahasına Buror Tipi Teras Yapıldı.

Sızma Ağaçlandırma Sahasına 10.940 Adet Fidan Dikildi.

2018 Yılında 210.591 Adet Fidan Ve Süs Bitkinin Tahsis İşlemleri İçin Gerekli Yazışmaları Yapılmış Olup 2019 Yılı İçerisinde Ücretsiz Tahsislerinin Yapılması Beklenmektedir.



Marangozhane

· Tuzlukçu Fidanlığı Korkuluk Yapıldı Kullanılan Malzemeler 3 M³ Çam Kereste, 3 Teneke Vernikli Ceviz Ahşap Koruyucu Kullanıldı.

· K.Hadimi Parkı Kamelya Bakımları : Kullanılan Malzeme 12 M³ Çam Kereste, 80 Teneke Vernikli Orman Yeşili,35 Teneke Vernikli Vernge Ahşap Koruyucu Kullanıldı.

· Ladikli Ahmet Hüdai Parkı Kamelya Bakımları: Kullanılan Malzeme 7 M³ Çam Kereste, 45 Teneke Vernikli Orman Yeşili Ahşap Koruyucu Kullanıldı




· Japon Parkı Kamelya Bakımları, Komek Kent Ormanı Macera Parkuru Yapımı, Bilgehane Beyşehir Kamp Alanı Macera Parkuru Yapımı, Taşkent Ağıl Ardıç Çevre Düzenleme Ve Çit Yapımı






· **İtfaiye Eğitim Parkı Engel Parkuru Yapımı**





Cnc Router Makinesi

Cnc Router Makinemizde Yapılan Çalışmalar;

· Kalehan Ecdat Bahçesi Han Restaurant Kapı Yapımı
· Tüm Fidanlıklarımız İçin Ağaç İsimlik Yapımı
· Komek Tabela Yapımı
· Muhtelif Alanlar İçin Seperatör Yapımı
· Duyuru Panosu Yapımı





Oymahane

· Kalehan Ecdat Bahçesi Minyatür Ferman Yapımı
· Tuğra Tablo Yapımı
· Pano Çerçeveleri




Kaynakhane

Park Ve Bahçeler Dairesi Başkanlığımıza Bağlı Olan Tüm Parklarda Fitnes Oyun Grupları Bakımları Kapı, Pencere Ve Korkuluk Tamiratı Yapılmaktır.

· Yaylapınar Akçaköşk Fidanlığı Gübre Eleme Ünitesi Bakımları





EĞİTİM FAALİYETLERİMİZ

PARK VE BAHÇELER DAİRESİ BAŞKANLIĞI
2017-2018 YILI EĞİTİM TAKVİMİ

S/N	EĞİTİM KONUSU	PERSONEL SAYISI	EĞİTMEN	DERS TARİHİ	DERS SAATİ	EĞİTİM YERİ
1	Dış Mekan Bitkilerinde Budama Eğitimi	129	Abdullah Önver- Ahmet Acar	9.04.2018	15:00 - 17:00	Yeşil Alanlar Estetik Şube Müdürlüğü Toplantı Salonu
2	Dış Mekan Bitkilerinde Dikim ve Üretim Teknikleri	180	Murat KIR	10.04.2018	15:00 - 17:00	Yeşil Alanlar Estetik Şube Müdürlüğü Toplantı Salonu
3	Bitki Besleme ve Bitki Koruma Uygulama Esasları	122	Aysun Öztürk	19.10.2017	09:00 - 12:00	Yeşil Alanlar Estetik Şube Müdürlüğü Toplantı Salonu
4	Otomatik Sulama Sistemleri İşletme ve Bakım Eğitim	77	Firma (RainBird)	1.03.2018	09:30 - 17:00	Yeşil Alanlar Estetik Şube Müdürlüğü Toplantı Salonu
5	Damlama Sulama Sistemleri İşletme ve Bakım Eğiti	77	Firma (RainBird)	1.03.2018	09:30 - 17:00	Yeşil Alanlar Estetik Şube Müdürlüğü Toplantı Salonu
6	Otomatik Sulama Sistemleri ve Projelendirme Semin	20	Firma (RainBird)	29-30.03.2018	09:30 - 16:30	Yeşil Alanlar Estetik Şube Müdürlüğü Toplantı Salonu
7	Çim Biçimi Eğitimi	99	Zekeriya AKTAŞ	01-20.07.2018	09:30 - 16:30	Yeşil Alanlar Estetik Şube Müdürlüğü Toplantı Salonu
8	Kent Mobilyaları Bakımı Eğitimi	37	Hüseyin DİNÇ	22.06.2018	09:00 - 10:00	Yeşil Alanlar Estetik Şube Müdürlüğü Toplantı Salonu
9	Fidanlıklar İçin Gül ve Çalı Yetiştiriciliği	113	Selman UÇAR	26.06.2018	09:00 - 10:00	Yeşil Alanlar Estetik Şube Müdürlüğü Toplantı Salonu
10	Öfke Kontrolü ve Stres Önleme Yöntemleri	351	Halil ATALAY	17.10.2017	10:00 - 11:00	Yeşil Alanlar Estetik Şube Müdürlüğü Toplantı Salonu
11	Protokol Kuralları ve Yönetimi	269	Ramazan Danış	19.02.2018 26.02.2018	15:00 - 17:00	Yeşil Alanlar Estetik Şube Müdürlüğü Toplantı Salonu
12	Sosyal Alanda Etkili İletişim ve Nezaket Kuralları	294	Halil ATALAY	17.10.2017	11:00 - 12:00	Yeşil Alanlar Estetik Şube Müdürlüğü Toplantı Salonu
13	Powerpoint Sunumunda Beden Dili Eğitimi	107	Ramazan Danış	5.03.2018	15:00 - 17:00	Yeşil Alanlar Estetik Şube Müdürlüğü Toplantı Salonu
14	Teknik Elemanlar İçin Yazışma Kuralları	69	Soner ORAKÇI	27.12.2017	15:00 - 17:00	Yeşil Alanlar Estetik Şube Müdürlüğü Toplantı Salonu
15	İhale Dosyası Hazırlama ve Neticelendirme Eğitimi	72	Gökhan GÖKMENOĞLU İsmail TÜFEKÇİ	28.02.2018	14:00 - 17:00	Yeşil Alanlar Estetik Şube Müdürlüğü Toplantı Salonu
16	Kurumsal Aidiyet Eğitimi	603	Halil ATALAY	18.12.2017	15:00 - 17:00	Yeşil Alanlar Estetik Şube Müdürlüğü Toplantı Salonu
17	Kurumsal Aidiyet Eğitimi	603	Halil ATALAY	19.12.2017	15:00 - 17:00	Yeşil Alanlar Estetik Şube Müdürlüğü Toplantı Salonu
18	Kurumsal Aidiyet Eğitimi	602	Halil ATALAY	20.12.2017	15:00 - 17:00	Yeşil Alanlar Estetik Şube Müdürlüğü Toplantı Salonu
19	Öfke Kontrolü, Aidiyet ve Çalışma Prensipleri	140	Halil ATALAY	19.03.2018 20.03.2018	15:00 - 17:00	Yeşil Alanlar Estetik Şube Müdürlüğü Toplantı Salonu
20	Çavuşlar için Çalışma Prensipleri ve Yöneticilik Esası	160	Halil ATALAY - Bölge Şefi	2.04.2018	15:00 - 17:00	Yeşil Alanlar Estetik Şube Müdürlüğü Toplantı Salonu









ESTETİK NEDİR?

Estetik kelimesini **güzele ve doğal olana** doğru sürekli gelişim göstermek olarak tanımlayabiliriz.
Konya'mızı estetik açıdan iyileştirmek amacıyla Başkanlığımız bünyesinde Yeşil Alanlar Estetik Şube Müdürlüğü TEMMUZ 2017 tarihinde kuruldu

İNCELEME ALANLARIMIZ

- BAŞKANLIĞIMIZIN SORUMLU OLDUĞU TÜM ALANLAR (ofisler, depolar, parklar, araç ve makineler)
- BELEDİYEMİZ DİĞER BİRİMLERİNİN SORUMLU OLDUĞU ALANLAR (sert zeminler, yaya üst geçitleri, kavşaklar, tarihi çeşmeler vs.)
- KAMU KURUMLARININ SORUMLU OLDUĞU ALANLAR (aydınlatma direkleri, panolar, trafolar, türbeler,çeşmeler vs.)
- İLÇE BELEDİYELERİNİN SORUMLU OLDUĞU YEŞİL ALANLAR

İNCELEME ALANLARIMIZA YÖNELİK ÇALIŞMALAR

Aşağıdaki konularda raporlar hazırlayıp ilgili kurumlara, birimlere gönderiyoruz. Raporların gereğinin yapılıp yapılmadığını takip ediyoruz.
- ESTETİK,
- AĞAÇ BAKIM-BUDAMA,
- ELEKTRİK-AYDINLATMA raporları
- İŞ SAĞLIĞI VE GÜVENLİĞİ raporları
- TASARIM raporları

ESTETİK RAPORLARI

- Park ve Bahçeler Dairesi Başkanlığı sorumluluğu altında ki alanlarda 115 Adet
- Konya Büyükşehir Belediyesi diğer daire başkanlığı sorumluluğu altında ki alanlarda 45 Adet
- Konya İli kapsamında diğer kamu kurum ve kuruluşları sorumluluğu altında ki alanlarda 6 Adet
- Konya İli İlçe Belediyeler sorumluluğu altında ki alanlarda 31 Adet
- Genel denetim 7 Adet
- Toplamda 204 Adet inceleme raporu hazırlanmıştır.

ESTETİK SORUNLAR






AĞAÇ BAKIM – BUDAMA RAPORLARI

- Park ve Bahçeler Dairesi Başkanlığı sorumluluğu altında ki alanlarda 100 Adet
- Konya İli İlçe Belediyeler sorumluluğu altında ki alanlarda 21 Adet
- Toplamda 121 Adet inceleme raporu hazırlanmıştır.

AĞAÇ BAKIM – BUDAMA SORUNLARI






ELEKTRİK VE AYDINLATMA RAPORLARI

- Park ve Bahçeler Dairesi Başkanlığı sorumluluğu altında ki alanlarda 42 Adet
- Konya Büyükşehir Belediyesi diğer daire başkanlığı sorumluluğu altında ki alanlarda 8 Adet
- Konya İli kapsamında diğer kamu kurum ve kuruluşları sorumluluğu altında ki alanlarda 9 Adet
- Konya İli İlçe Belediyeler sorumluluğu altında ki alanlarda 13 Adet
- Toplamda 72 Adet inceleme raporu hazırlanmıştır.

ELEKTRİK VE AYDINLATMA SORUNLARI






İŞ SAĞLIĞI VE GÜVENLİĞİ RAPORLARI

- Park ve Bahçeler Dairesi Başkanlığı sorumluluğu altında ki alanlarda 50 Adet
- Konya Büyükşehir Belediyesi diğer daire başkanlığı sorumluluğu altında ki alanlarda 2 Adet
- Konya İli İlçe Belediyeler sorumluluğu altında ki alanlarda 12 Adet
- Toplamda 64 Adet inceleme raporu hazırlanmıştır.

İŞ SAĞLIĞI VE GÜVENLİĞİ SORUNLARI






TASARIM RAPORLARI

- Park ve Bahçeler Dairesi Başkanlığı sorumluluğu altında ki alanlarda 29 Adet
- Konya Büyükşehir Belediyesi diğer daire başkanlığı sorumluluğu altında ki alanlarda 4 Adet
- Konya İli kapsamında diğer kamu kurum ve kuruluşları sorumluluğu altında ki alanlarda 1 Adet
- Toplamda 34 Adet tasarım raporu hazırlanmıştır.

TASARIM ÇALIŞMALARI

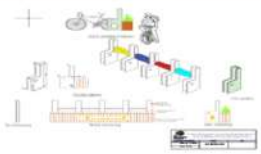
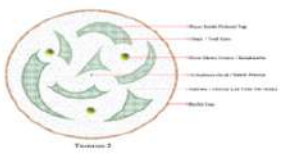
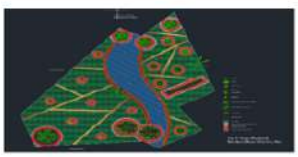
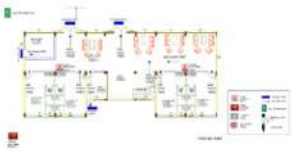



YAPI İŞLERİ DAİRESİ BAŞKANLIĞI

Yapı Kontrol Dairesi Başkanlığı

GÖREV TANIMI

Büyükşehir Belediyesine verilmiş görev ve hizmetlerin gerektirdiği her türlü bina,hemzemin,katlı kavşak,yaya geçidi,yolcu ve yük terminalleri,kapalı ve açık otoparklar,toptancı halleri v.b. projeleri yapmak,yaptırmak;projelerin maket,3 boyutlu model gibi yöntemlerle tanıtımını sağlamak,inşa ve yapı denetim hizmetlerini yürütmek,

Büyükşehir Belediyesi yetki alanında ve yürürlükteki İmar Planlarına uygun olarak park,yeşil alan ve çocuk oyun alanları yapmak ve yaptırmak,

Her türlü kent mobilyaları tasarımı ve imalatını yapmak,yaptırmak,

Belediye Meclis Kararı üzerine yapacağı anlaşmaya uygun olarak Mahalli idareler ile diğer Kamu kurum ve kuruluşlarına ait yapım,bakım ve onarım işlerini yapmak,yaptırmak,

Büyükşehir Belediyesi yetki alanındaki yeşil alan olarak ayrılan yerleri düzenlemek,yol,meydan.kavşak.refüj,kaldırım gibi alanların bitkisel düzenlemelerini yapmak,park,çocuk bahçesi,spor sahaları,piknik ve rekreasyon alanları,yaya alanları,meydan ağaçlandırmaları,ağaçlandırma sahaları oluşturmak,mevcut yeşil alanların bakımını,onarımını ve korunmalarını sağlamak,

Gerektiğinde sağlık,eğitim ve kültür hizmetleri için bina ve tesisler yapmak,yaptırmak;Kamu kurum ve kuruluşlarına ait bu hizmerlerle ilgili bina ve tesislerin her türlü bakım ve onarımını yapmak ve gerekli malzeme desteğini sağlamak,

Kültür ve tabiat varlıkları ile tarihi dokunun ve kent tarihi bakımından önem taşıyan mekanların bakım ve onarımını yapmak,korunması mümkün olmayanları aslına uygun olarak yeniden inşa etmek,ettirmek.

2018 Yılında yaptığı işler aşağıdadır.

Faaliyet/Proje Adı	Beyşehir Çevre Yolu Yaya Üstgeçiti		
İşin Tanımı:	Yürüyen Merdivenli, Asansörlü Çelik Karkas Yaya Üstgeçidi Yapılmasıdır		
İşin Başlama Tarihi:	04.01.2019	İş Bitim Tarihi:	13.04.2019
İşin Durumu:	Devam Ediyor.		
Yapım Şekli:	Anahtar Teslimi Götürü Bedel		
İhale / Yapım Bedeli:	4.160.680,00 TL		




Faaliyet/Proje Adı	Piri Reis Yaya Üstgeçiti		
İşin Tanımı:	Yürüyen Merdivenli, Asansörlü Çelik Karkas Yaya Üstgeçidi Yapılmasıdır.		
İşin Başlama Tarihi:	23.07.2018	İş Bitim Tarihi:	12.12.2018
İşin Durumu:	Geçici Kabul Aşamasında		
Yapım Şekli:	Anahtar Teslimi Götürü Bedel		
İhale / Yapım Bedeli:	2.891.000,00 TL		




Faaliyet/Proje Adı	Çumra İtfaiye Merkezi Yapım İşi		
İşin Tanımı:	Çumra İtfaiye Merkezi 2985 M² Arsa Üzerinde Dört Araç Kapasiteli İtfaiye Binası Ve İdari Binadan Oluşmaktadır. İdari Bina, Zemin Ve 1.Kat Olarak Üzere İki Kattan Oluşmaktadır. Dört Araçlık İtfaiye Araçlarının Bulunduğu Kısım İse Tek Katlıdır. 718 M² İnşaat Alanına Sahiptir.		
İşin Başlama Tarihi:	03.08.2017	İş Bitim Tarihi:	15.06.2018
İşin Durumu:	Tamamlandı		
Yapım Şekli:	Anahtar Teslim Götürü Bedel		
İhale / Yapım Bedeli:	1.240.416,00 TL		




Faaliyet/Proje Adı	2. Etap Karatay-Çumra İlçeleri Tamirat Ve Tadilat		
İşin Tanımı:	İslam Kültür Merkezi Ve Bilim Merkezi İşlerinde Yapılan Tadilat İşleridir.		
İşin Başlama Tarihi:	10.03.2017	İş Bitim Tarihi:	09.03.2018
İşin Durumu:	Tamamlandı		
Yapım Şekli:	Birim Fiyat		
İhale / Yapım Bedeli:	1.988.056,92 TL		



Faaliyet/Proje Adı	Eski Sanayi Önü Yaya Üstgeçiti		
İşin Tanımı:	Yürüyen Merdivenli, Asansörlü Çelik Karkas Yaya Üstgeçidi Yapılmasıdır		
İşin Başlama Tarihi:	04.01.2019	İş Bitim Tarihi:	13.04.2019
İşin Durumu:	Devam Ediyor.		
Yapım Şekli:	Anahtar Teslim Götürü Bedel		
İhale / Yapım Bedeli:	4.147.700,00 TL		



Faaliyet/Proje Adı	Aydınlık Evler Yaya Üstgeçiti		
İşin Tanımı:	Yürüyen Merdivenli, Asansörlü Çelik Karkas Yaya Üstgeçidi Yapılmasıdır		
İşin Başlama Tarihi:	04.01.2019	İş Bitim Tarihi:	13.04.2019
İşin Durumu:	Devam Ediyor.		
Yapım Şekli:	Anahtar Teslim Götürü Bedel		
İhale / Yapım Bedeli:	4.718.820,00 TL		



Faaliyet/Proje Adı	Harmancık Yaya Üst Geçidi		
İşin Tanımı:	Asansörlü Yaya Üst Geçidi		
İşin Başlama Tarihi:	14.05.2018	İş Bitim Tarihi:	12.12.2018
İşin Durumu:	Geçici Kabul Aşamasında		
Yapım Şekli:	Anahtar Teslim Götürü Bedel		
İhale / Yapım Bedeli:	1.330.000,00 TL		



Faaliyet/Proje Adı	Atletizm Pisti, Futbol Sahaları Ve Tribünleri Yapım İşi		
İşin Tanımı:	1 Adet Sentetik, 1 Adet Doğal Çim, 1 Adet Atletizm Sahalarının Ve Tribünlerinin Yapılması.		
İşin Başlama Tarihi:	13.06.2018	İş Bitim Tarihi:	30.06.2019
İşin Durumu:	İşin Süresi Durduruldu.		
Yapım Şekli:	Anahtar Teslim Götürü Bedel		
İhale / Yapım Bedeli:	17.542.000,00		



Faaliyet/Proje Adı	Meram Yeraltı Otoparkı İşi		
İşin Tanımı:	Meram Son Durakta Yeraltına 3 Katlı Otopark Yapımı		
İşin Başlama Tarihi:	03.11.2016	İş Bitim Tarihi:	27.05.2018
İşin Durumu:	Betonarme Bina İmalatına Başlanıldı		
Yapım Şekli:	Anahtar Teslim Götürü Bedel		
İhale / Yapım Bedeli:	17.900.000,00		





Faaliyet/Proje Adı	Karapınar İtfaiye Merkezi		
İşin Tanımı:	Yaklaşık 720 M² Bina İnşaat Alanına Sahip, Taşıyıcı Sistemi Betonarme Ve Çelik Olan İki Katlı Yapının İnşa Edilmesidir. Yapı; Erat Odası İdareci Odası, Yemekhane, Spor Salonu, Mutfak,Nöbetçi Amirliği, Yatakhaneler Ve Garajdan (4 Araçlık) Oluşmaktadır		
İşin Başlama Tarihi:	17.07.2017	İş Bitim Tarihi:	13.07.2018
İşin Durumu:	Tamamlandı.		
Yapım Şekli:	Anahtar Teslimi Götürü Bedel		
İhale / Yapım Bedeli:	1.482.211,93 TL		





Faaliyet/Proje Adı	Hotamış İmam Hatip Lisesi İkmal İnşaatı		
İşin Tanımı:	Yaklaşık 1457,00 M² Bina İnşaat Alanına Sahip, Taşıyıcı Sistemi Betonarme Ve Çelik Olan Yapının İnşa Edilmesidir. Yapı; 16 Derslikten Oluşmaktadır.		
İşin Başlama Tarihi:	22.12.2017	İş Bitim Tarihi:	07.05.2018
İşin Durumu:	Tamamlandı.		
Yapım Şekli:	Anahtar Teslimi Götürü Bedel		
İhale / Yapım Bedeli:	1.855.943,88 TL		





Faaliyet/ProjeAdı	Hüyük Şehir Konağı		
İşin Tanımı:	Hüyük Şehir Konağı 614 M2 Oturma Alanı Olan Ve Yaklaşık Toplam 1705 M2 Kullanım Alanı Olan, 1 Bodrum Ve 2 Normal Kat Olmak Üzere 3 Katlı Bir Yapı Olup, İçerisinde Yüzme Havuzu, Sauna, Buhar Odası, Fitness , Wc, Duş, Soyunma Odaları, Teknik Ve İdari Birimler, Eğitim Sınıfları, Mescit, Kafeterya, Atölyeler, Toplantı Salonu, Bilgisayar Labaratuvarı, Kütüphane Ve Farklı Fonksiyondaki Birimler Bulunmaktadır.		
İşin Başlama Tarihi:	14.12.2017	İş Bitim Tarihi:	22.02.2019
İşin Durumu:	Yapı İmalatı Devam Etmektedir.		
Yapım Şekli:	Anahtar Teslim Götürü Bedel		
İhale / Yapım Bedeli:	2.335.000,00 TL		
Faydalanıcılar / Kişi Adedi	ASEM Şube Müdürlüğü tarafından kullanılacaktır.		



Faaliyet/Proje Adı	Hüyük Pazar Yeri		
İşin Tanımı:	Hüyük Pazar Yeri Yaklaşık 1500 M² Kapalı Alanı Ve Toplam 2250 M² Kullanım Alanı Olan Bir Yapıda Olup, Betonarme Temel Ve Çelik Sistem Üzeri Kapalı Olarak İnşa Edilmiştir.		
İşin Başlama Tarihi:	16.05.2018	İş Bitim Tarihi:	30.10.2018
İşin Durumu:	Yapı İmalatı Tamamlandı. Geçici Kabulü Yapıldı Ve Faaliyettedir.		
Yapım Şekli:	Anahtar Teslim Götürü Bedel		
İhale / Yapım Bedeli:	815.000,00 TL		
Faydalanıcılar / Kişi Adedi	Hüyük Belediyesi Tarafından Kullanılmaktadır.		



Faaliyet/Proje Adı	Ahırlı Şehir Konağı		
İşin Tanımı:	Ahırlı Şehir Konağı 614 M² Oturma Alanı Olan Ve Yaklaşık Toplam 1705 M² Kullanım Alanı Olan, 1 Bodrum Ve 2 Normal Kat Olmak Üzere 3 Katlı Bir Yapı Olup, İçerisinde Yüzme Havuzu , Sauna, Buhar Odası, Fitness, Wc, Duş, Soyunma Odaları, Teknik Ve İdari Birimler, Eğitim Sınıfları, Mescit, Kafeterya, Atölyeler, Toplantı Salonu, Bilgisayar Labaratuvarı, Kütüphane Ve Farklı Fonksiyondaki Birimler Bulunmaktadır.		
İşin Başlama Tarihi:	19.12.2016	İş Bitim Tarihi:	29.04.2018
İşin Durumu:	Tamamlandı		
Yapım Şekli:	Anahtar Teslim Götürü Bedel		
İhale / Yapım Bedeli:	2.180.142, 42 TL		
Faydalanıcılar / Kişi Adedi	ASEM Şube Müdürlüğü tarafından kullanılacaktır.		





Faaliyet/Proje Adı	4. Bölgede 14 Adet Halı Saha		
İşin Tanımı:	4. Bölgedeki İlçe Belediyeleri Tarafından Kullanılacaktır.		
İşin Başlama Tarihi:	05.09.2017	İş Bitim Tarihi:	01.02.2018
İşin Durumu:	Yapı İmalatı Tamamlandı Ve Geçici Kabulü Yapıldı. İlgili Belediyelere Teslim Edildi.		
Yapım Şekli:	Anahtar Teslim Götürü Bedel		
İhale / Yapım Bedeli:	1.395.000,00 TL		




Faaliyet/Proje Adı	Seydişehir İtfaiye Binası		
İşin Tanımı:	Betonarme Ve Çelik Sistem Tasarımı Olup, İdari Binalar, Wc, Duş, İtfaiye Erleri İçin Dinlenme Bölümleri, Su Deposu, İtfaiye Araç Garaj Kısmı Ve Toplam 1200 M² Kapalı Alanı Olan Bir Yapıdır.		
İşin Başlama Tarihi:	01.02.2018	İş Bitim Tarihi:	Süre Durduruldu.
İşin Durumu:	Yapı İmalatı Devam Etmekte Olup, Proje Revizesi Ve Ekonomik Sebepler Nedeni İle Süre Durdurulmuştur.		
Yapım Şekli:	Anahtar Teslim Götürü Bedel		
İhale / Yapım Bedeli:	1.730.000,00 TL		
Faydalanıcılar / Kişi Adedi	Konya Büyükşehir Belediyesi İtfaiye Dairesi Başkanlığı Tarafından Kullanılacaktır.		



Faaliyet/ProjeAdı	Seydişehir Komek Binası		
İşin Tanımı:	Seydişehir Komek Binası 600 M² Oturma Alanı Olan Ve Yaklaşık Toplam 1766 M² Kullanım Alanı Olan, 1 Bodrum Ve 2 Normal Kat Olmak Üzere 3 Katlı Bir Yapı Olup, İçerisinde Konferans Salonu, Teknik Ve İdari Birim Ler, Eğitim Sınıfları, Mescit, Kafeterya, Atölyeler, Toplantı Salonu, Bilgisayar Labaratuvarı, Kütüphane Ve Farklı Fonksiyondaki Birimler Bulunmaktadır.		
İşin Başlama Tarihi:	01.03.2018	İş Bitim Tarihi:	05.12.2018
İşin Durumu:	İş Fesih Edilmiştir.		
Yapım Şekli:	Anahtar Teslim Götürü Bedel		
İhale / Yapım Bedeli:	1.960.000,00 TL		
Faydalanıcılar / Kişi Adedi	Konya Büyükşehir Belediyesi'ne bağlı Seydişehir KOMEK tarafından kullanılacaktır.		



Faaliyet/Proje Adı	Yalıhüyük Şehir Konağı		
İşin Tanımı:	610 M² Oturma Alanı Olan Ve Yaklaşık Toplam 1710 M² Kullanım Alanı Olan, 1 Bodrum Ve 2 Normal Kat Olmak Üzere 3 Katlı Bir Yapı Olup, İçerisinde Yüzme Havuzu, Sauna, Buhar Odası, Fitness , Wc, Duş, Soyunma Odaları, Teknik Ve İdari Birimler, Eğitim Sınıfları, Mescit, Kafeterya, Atölyeler, Toplantı Salonu, Bilgisayar Labaratuvarı, Kütüphane Ve Farklı Fonksiyondaki Birimler Bulunmaktadır.		
İşin Başlama Tarihi:	13.04.2018	İş Bitim Tarihi:	08.12.2018
İşin Durumu:	İş Fesih Edilmiştir.		
Yapım Şekli:	Anahtar Teslim Götürü Bedel		
İhale / Yapım Bedeli:	2.440.000, 00 TL		
Faydalanıcılar / Kişi Adedi	ASEM Şube Müdürlüğü tarafından kullanılacaktır.		



Faaliyet/Proje Adı	Kadınhanı Pazar Yeri		
İşin Tanımı:	Kadınhanı Kapalı Pazar Yeri 2 Adet Olup Toplamda Kapalı Alan 2096 m2 Olarak Tamamlanmıştır.		
İşin Başlama Tarihi:	18.05.2018	İş Bitim Tarihi:	15.08.2018
İşin Durumu:	Tamamlandı		
Yapım Şekli:	Anahtar Teslim Götürü Bedel		
İhale / Yapım Bedeli:	1.377.060,00 TL		





Faaliyet/Proje Adı	Kadınhanı Şehir Konağı		
İşin Tanımı:	Hüyük Şehir Konağı 614 M2 Oturma Alanı Olan Ve Yaklaşık Toplam 1705 M2 Kullanım Alanı Olan, 1 Bodrum Ve 2 Normal Kat Olmak Üzere 3 Katlı Bir Yapı Olup, İçerisinde Yüzme Havuzu, Sauna, Buhar Odası, Fitness , Wc, Duş, Soyunma Odaları, Teknik Ve İdari Birimler, Eğitim Sınıfları, Mescit, Kafeterya, Atölyeler, Toplantı Salonu, Bilgisayar Labaratuvarı, Kütüphane Ve Farklı Fonksiyondaki Birimler Bulunmaktadır.		
İşin Başlama Tarihi:	17.03.2017	İş Bitim Tarihi:	15.05.2018
İşin Durumu:	Tamamlandı.		
Yapım Şekli:	Anahtar Teslim Götürü Bedel		
İhale / Yapım Bedeli:	2.094.000,00 TL		
Faydalanıcılar / Kişi Adedi	ASEM Şube Müdürlüğü tarafından kullanılacaktır.		



Faaliyet/Proje Adı	Derbent İmam Hatip Okulu 2.İkmal İnşaatı		
İşin Tanımı:	1989 Yılında Kur'an Kursu Yapılması Amacıyla Halkın Kendi İmkanlarıyla Başladığı İnşaatın Yapımına Bir Süre Sonra Ara Verilmiş Ve 2013 Yılında Konya İl Özel İdaresi Tarafından İhale Edilerek Yapımına Yeniden Başlanılmıştır. Yüklenicinin Taahhüdünü Yerine Getirememesi Sebebi İle Fesih Edilen Yapım İşi Belediyemiz Tarafından 792.313,53 TL Bedelle 29.04.2016 Tarihinde Yeniden İhale Edilmiş Ve Yüklenicinin Taahhüdünü Yerine Getirememesi Sebebi İle Fesih Edilmiştir. Son Olarak 175.524,00 TL Bedelle Belediyemiz Tarafından 28.02.2018 Tarihinde İhale Edilen Söz Konusu Yapım İşi 15.05.2018 Tarihinde Tamamlanarak Geçici Kabulü Yapılmıştır. Yapı Kullanım İzin Belgesi Alınarak Bina İl Milli Eğitim Müdürlüğü'ne Teslim Edilmiştir.		
İşin Başlama Tarihi:	17.04.2018	İş Bitim Tarihi:	16.05.2018
İşin Durumu:	Tamamlandı.		
Yapım Şekli:	Anahtar Teslim Götürü Bedel		
İhale / Yapım Bedeli:	175.524,00 TL		
Faydalanıcılar / Kişi Adedi	Derbent İlçe Milli Eğitim tarafından kullanılmaktadır.		



Faaliyet/Proje Adı	Sarayönü 16 Derslikli Kız Meslek Lisesi Yapımı İşi		
İşin Tanımı:	Sarayönü 16 Derslikli Kız Meslek Lisesi Yapımı İşi 690 M² Oturma Alanı Olan Ve Yaklaşık Toplam 2780 M2 Kullanım Alanı Olan, 1 Bodrum Ve 3 Normal Kat Olmak Üzere 4 Katlı Bir Yapı Olup, İçerisinde eğitim sınıfları, İdari Birimler, Laboratuvarı Ve Kütüphane Bulunmaktadır.		
İşin Başlama Tarihi:	25.10.2017	İş Bitim Tarihi:	23.10.2018
İşin Durumu:	İnşaat Çalışmaları Devam Etmektedir.		
Yapım Şekli:	Anahtar Teslim Götürü Bedel		
İhale / Yapım Bedeli:	2.120.000,00 TL		
Faydalanıcılar / Kişi Adedi	Konya İl Milli Eğitim Müdürlüğü		



Faaliyet/Proje Adı	2,3 Ve 7. Bölgede 25 Adet Halı Saha Yapımı		
İşin Tanımı:	2. 3. Ve 7. Bölgede 25 Adet Halı Saha Uygulaması Yaparak Spor Faaliyetleri İçin Kazanım Amaçlanmıştır.		
İşin Başlama Tarihi:	31.01.2018	İş Bitim Tarihi:	06.08.2018
İşin Durumu:	Tamamlandı.		
Yapım Şekli:	Anahtar Teslim Götürü Bedel		
İhale / Yapım Bedeli:	2.960.000,00 TL		
Faydalanıcılar / Kişi Adedi			



Faaliyet/Proje Adı	Altınekin Saat Kulesi Ve Çevre Düzenlemesi		
İşin Tanımı:	Yaklaşık 1500 M² Çevre Düzenlemesi Ve 1 Adet Saat Kulesi Yapılması İşidir. Söz Konus İş; Andezit Döşeme Kaplaması, 4 Adet Pergola, 4 Adet Süs Havuzu Ve 1 Adet Saat Kulesi Yapılması İşlerini Kapsamaktadır.		
İşin Başlama Tarihi:	01.06.2018	İş Bitim Tarihi:	03.12.2018
İşin Durumu:	Geçici Kabul Aşamasında.		
Yapım Şekli:	Anahtar Teslim Götürü Bedel		
İhale / Yapım Bedeli:	440.000,00 TL		
Faydalanıcılar / Kişi Adedi	Altınekin Belediyesi tarafından kullanılacaktır.		



Faaliyet/Proje Adı	Derebucak Hizmet Binası		
İşin Tanımı:	1385 M² Bina İnşaat Alanına Sahip, Taşıyıcı Sistemi Betonarme Karkas Olan Bina 6 Katlı Olarak İnşa Edilecektir. Yapı Depo, Kazan Dairesi, Su Deposu, Enerji Odası, Zabıta, Tahsilat, Kent Bilgi Sistem, Ak Masa Odası, Fen İşleri Müdürlüğü O daları Belediye Meclis Toplantı Salonu İnsan Kaynakları Müdürlüğü, Başkanlık Odası, Mali Hizmetler Müdürlüğü, Yazı İşleri Müdürlüğü, Vip Salonu İle Bay Bayan Wc'ler, Engelli Wc, Teras Ve Otoparktan Oluşmaktadır.		
İşin Başlama Tarihi:	03.03.2017	İş Bitim Tarihi:	23.02.2018
İşin Durumu:	Tamamlandı		
Yapım Şekli:	Anahtar Teslim Götürü Bedel		
İhale / Yapım Bedeli:	1.582.678,26 TL		
Faydalanıcılar / Kişi Adedi			



Faaliyet/Proje Adı	Güneysınır Pazar Yeri		
İşin Tanımı:	Güneysınır İlçesinde 654 M2 Kapalı Alana Sahip Ve 60 M2 Güvenlik Binası Bulunan Pazar Yeri İnşaatı.		
İşin Başlama Tarihi:	18.05.2018	İş Bitim Tarihi:	12.10.2018
İşin Durumu:	Tamamlandı		
Yapım Şekli:	Anahtar Teslim Götürü Bedel		
İhale / Yapım Bedeli:	964.060,00 TL		



Faaliyet/Proje Adı	Beyşehir Şehir Konağı İkmal İnşaatı		
İşin Tanımı:	Beyşehir Şehir Konağı 680m2 Oturma Alanı Olan Ve Yaklaşık Toplam 2796 M2 Kullanım Alanı Olan, 1 Bodrum Ve 2 Normal Kat Olmak Üzere 3 Katlı Bir Yapı Olup, İçerisinde Yüzme Havuzu, Sauna, Buhar Odası,Fitness , Wc, Duş, Soyunma Odaları, Teknik Ve İdari Birimler, Eğitim Sınıfları, Mescit, Kuaför Salonu, Kafeterya, Atölyeler, Toplantı Salonu, Bilgisayar Labaratuvarı, Kütüphane Ve Farklı Fonksiyondaki Birimler Bulunmaktadır.		
İşin Başlama Tarihi:	21.06.2018	İş Bitim Tarihi:	04.09.2018
İşin Durumu:	Tamamlandı.		
Yapım Şekli:	Birim Fiyat		
İhale / Yapım Bedeli:	1.681.500,00 TL		



Faaliyet/Proje Adı	Bozkır Mezbaha		
İşin Tanımı:	Bozkır Demirasaf Mahallesinde 317 M2 Kapalı Alan Üzerine Kurulu Modern Mezbahane Binası. Bünyesinde Büyükbaş Ve Küçükbaş Hayvan Kesim Teçhizatları Ve Soğuk Hava Depoları Bulunmaktadır.		
İşin Başlama Tarihi:	12.06.2018	İş Bitim Tarihi:	08.11.2018
İşin Durumu:	Tamamlandı		
Yapım Şekli:	Anahtar Teslim Götürü Bedel		
İhale / Yapım Bedeli:	1.563.500,00 TL		



Faaliyet/Proje Adı	Bozkır Çarşamba Çayı Çevre Düzenlemesi		
İşin Tanımı:	Bozkır Çarşamba Çayı Çevresinde Toplam 5000 M² Alan Üzerine Yapılan Çevre Düzenlemesi. Bünyesinde 36 Adet Çıkmalı Kamelya Andezit Yer Döşemesi Ve Bir Adet Havuzlu Saat Kulesi Bulunmaktadır.		
İşin Başlama Tarihi:	18.04.2018	İş Bitim Tarihi:	31.12.2018
İşin Durumu:	Tamamlandı		
Yapım Şekli:	Birim Fiyat		
İhale / Yapım Bedeli:	2.324.194,08 TL		



Faaliyet/Proje Adı	Tarihi Merkezde Restorasyon Ve Cephe Sağlıklaştırma sı		
İşin Tanımı:	Tarihi Merkezde Bulunan Başarılı Caddesi Bedesten Dış Cephe Dükkân Camii Türbe Vb. Dokunun Restore Edilmesi Amaçlanmaktadır.		
İşin Başlama Tarihi:	08.06.2015	İş Bitim Tarihi:	19.06.2018
İşin Durumu:	Kesin Kabul Aşamasında		
Yapım Şekli:	Birim Fiyat		
İhale / Yapım Bedeli:	24.461.248.76 TL		

Faaliyet/Proje Adı	II. Kılıçarslan Köşkünün Koruma Altına Alınması, Çevre Düzenlemesi Ve Arkeolojik Kazı Yapılması		
İşin Tanımı:	II. Kılıç Aslan Köşkünün Kalan Kısımlarının Koruma Altına Alınması Amaçlanmaktadır.		
İşin Başlama Tarihi:	13.01.2015	İş Bitim Tarihi:	18.04.2018
İşin Durumu:	Kesin Kabul Aşamasında		
Yapım Şekli:	Birim Fiyat		
İhale / Yapım Bedeli:	5.600.714.02 TL		




Faaliyet/Proje Adı	Gazi Mustafa Kemal İ.Ö.O. Restorasyonu İşi		
İşin Tanımı:	Gazi Mustafa Kemal İlköğretim Okulunun Restore Edilerek Rektörlük Binası Olarak Kullanımı Amaçlanmaktadır.		
İşin Başlama Tarihi:	06.01.2017	İş Bitim Tarihi:	15.05.2018
İşin Durumu:	Kesin Kabul Aşamasında		
Yapım Şekli:	Birim fiyat		
İhale / Yapım Bedeli:	2.084.792.17 TL		




Faaliyet/Proje Adı	Garip Nasrullah Camii Rest. İkmal İnş		
İşin Tanımı:	Garip Nurullah Camii Restore Edilmesi Amaçlanmaktadır.		
İşin Başlama Tarihi:	29.01.2016	İş Bitim Tarihi:	02.04.2018
İşin Durumu:	Kesin Kabul Aşamasında		
Yapım Şekli:	Birim Fiyat		
İhale / Yapım Bedeli:	657.601.39 TL		

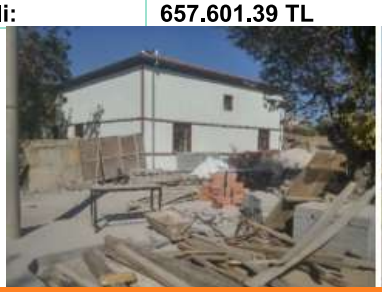


Faaliyet/Proje Adı	Eski Buğday Pazarı Sağlıklaştırması İkmal İşi		
İşin Tanımı:	Osmanlı Dönemine Ait Pazar Alanının Korunması Dükkân, Camii, Otopark Ve Konya Tarım Müzesi Yapılması		
İşin Başlama Tarihi:	24.01.2018	İş Bitim Tarihi:	07.05.2018
İşin Durumu:	Kesin Kabul Aşamasında		
Yapım Şekli:	Birim Fiyat		
İhale / Yapım Bedeli:	14.592.252.89 TL		




Faaliyet/Proje Adı	Tarihi Merkezde Camii Han Hamam Ve Wc Lerin Tamirat Tadil at İşi		
İşin Tanımı:	Tarihi Merkezde Bulunan Wc Han Hamam Resore Edilmesi Amaçlanmaktadır.		
İşin Başlama Tarihi:	09.03.2018	İş Bitim Tarihi:	03.03.2019
İşin Durumu:	Yapım Aşamasında		
Yapım Şekli:	Birim Fiyat		
İhale / Yapım Bedeli:	7,139,682.00 TL		

Faaliyet/Proje Adı	Alaaddin Tepesi İç Surlar, Köşk Onarım Ve Restorasyon 1. Etap		
İşin Tanımı:	Selçuklu Dönemine Ait Kerpiç Eserin Koruma Altına Alınması, Çevresinde Arkeolojik Kazı Yapılması Ve Sur Duvarlarının Gün Yüzüne Çıkarılması		
İşin Başlama Tarihi:	10.07.2018	İş Bitim Tarihi:	13.08.2019
İşin Durumu:	Yapım Aşamasında		
Yapım Şekli:	Birim fiyat		
İhale / Yapım Bedeli:	20.353.921,48 TL		




Faaliyet/Proje Adı	Konya Tarım Müzesi Ve Çevre Düzenlemesi		
İşin Tanımı:	Osmanlı Dönemine Ait Pazar Alanının Korunması Dükkân, Camii, Otopark Ve Konya Tarım Müzesi Yapılması		
İşin Başlama Tarihi:	24.09.2018	İş Bitim Tarihi:	20.07.2019
İşin Durumu:	Yapım Aşamasında		
Yapım Şekli:	Birim Fiyat		
İhale / Yapım Bedeli:	24.694.339.57 TL		

Faaliyet/Proje Adı	Beyşehir Yenidoğan Büyük Camii Restorasyonu		
İşin Tanımı:	Hicri 1230 Yılında Yapılan, Yıllar İçerinde Birçok Tadilattan Geçirilen Ve İskeleti Taş Duvar Olan Bu Caminin Aslına Uygun Olarak Restore Edilmiştir.		
İşin Başlama Tarihi:	29.08.2017	İş Bitim Tarihi:	11.10.2018
İşin Durumu:	İş Tamamlandı.		
Yapım Şekli:	Birim Fiyat		
İhale / Yapım Bedeli:	684.400,00 TL		





Faaliyet/Proje Adı	Sakahane Mescidi Restorasyonu		
İşin Tanımı:	Yapının İnşa Tarihini Veren Herhangi Bir Arşiv Belgesi Mevcut Değildir. Alçı Mihrabından Hareketle 13. Yüzyılın Son Çeyreğine Tarihlenir. Aslına Uygun Olarak Restorasyonu Yapılarak Yeni Tamamlanmıştır.		
İşin Başlama Tarihi:	09.04.2018	İş Bitim Tarihi:	31.10.2018
İşin Durumu:	Kesin Hesap Aşamasında		
Yapım Şekli:	Birim Fiyat		
İhale / Yapım Bedeli:	288.138,00 TL		





Faaliyet/Proje Adı	Işıklar Camii Restorasyonu		
İşin Tanımı:	Yapının Projesine Uygun Olarak Restorasyonu Yapılmıştır, Hasar Görmüş Minaresi Onarılmıştır. Çevre Düzenlemesi Tamamlanarak İbadete Açılacaktır.		
İşin Başlama Tarihi:	15.12.2017	İş Bitim Tarihi:	24.12.2018
İşin Durumu:	İş Tamamlandı.		
Yapım Şekli:	Birim Fiyat		
İhale / Yapım Bedeli:	544.827,57 TL		





Faaliyet/Proje Adı	İsmail Ağa Medresesi Restorasyonu		
İşin Tanımı:	Yapının Mevcut Durumunun Değerlendirmesi İle Zaman İçerisinde Belirli Müdahaleler Gördüğü, Ancak Bugünkü Durumu İle Özgün Halinden Uzaklaştığı Görülmektedir. Binaya Yapmış Olduğumuz Sağlamlaştırma, Temizleme, Yenileme Ve Tamamlama Biçimindeki Müdahalelerimiz, Yapının Korunmasına Ve Kullanılabilmesine Yönelik Müdahaleler Olarak Değerlendirilebilir. Restorasyonu Yeni Tamamlanmıştır.		
İşin Başlama Tarihi:	19.01.2018	İş Bitim Tarihi:	13.04.2019
İşin Durumu:	İş Tamamlandı		
Yapım Şekli:	Birim Fiyat		
İhale / Yapım Bedeli:	300.000,00 TL		





Faaliyet/Proje Adı	Kıreli Camii Restorasyonu		
İşin Tanımı:	Yapının Hasar Görmüş Çatısı Yenilenerek, Beden Duvarlarında Derz Onarımı Yapılmıştır, İçerisinde Bulunan Ahşap Üzerindeki Kalem İşleri Aslına Uygun Olarak Onarılmıştır Ve Çevre Düzenlemesiyle Kullanıma Uygun Hale Getirilecektir.		
İşin Başlama Tarihi:	29.09.2017	İş Bitim Tarihi:	03.09.2018
İşin Durumu:	İş Tamamlandı		
Yapım Şekli:	Birim Fiyat		
İhale / Yapım Bedeli:	518.000,00 TL		






Faaliyet/Proje Adı	Ladikli Ahmet Hüdai Evi Restorasyonu		
İşin Tanımı:	Kargir Bir Yapıdır. Zemin Katı Taş, Üst Katı Kerpiç Malzemeden Oluşmaktadır. Aslına Uygun Olarak Restorasyonu Yapılmıştır.		
İşin Başlama Tarihi:	04.10.2017	İş Bitim Tarihi:	28.09.2018
İşin Durumu:	İş Tamamlandı		
Yapım Şekli:	Birim Fiyat		
İhale / Yapım Bedeli:	1.332.830,00 TL		




Faaliyet/Proje Adı	Şeyh Mahmud Bin Yahya Türbesi Rekonstirüksiyonu		
İşin Tanımı:	1994 Yılında Tescillenen Türbenin Korunmasını Sağlamak Ve Dış Yapısının Yıkılarak Daha Güzel Bir Görünüme Kavuşmasını Sağlamak İçin Projesine Uygun Rekonstrüksiyon Yapılmıştır.		
İşin Başlama Tarihi:	08.12.2017	İş Bitim Tarihi:	16.05.2018
İşin Durumu:	İş Tamamlandı		
Yapım Şekli:	Birim Fiyat		
İhale / Yapım Bedeli:	143.428,11 TL		





Faaliyet/Proje Adı	Kadı İzzettin Camii Restorasyonu		
İşin Tanımı:	Ana Taşıyıcı Duvarları Taş Malzeme Olan Caminin Döşemesi Betonarme Yapılmıştır. 350 M2 Kapalı Alana Sahip Olan Bu Yapı Projesine Uygun Olarak Restore Edilmiştir.		
İşin Başlama Tarihi:	06.12.2017	İş Bitim Tarihi:	13.06.2018
İşin Durumu:	İş Tamamlandı		
Yapım Şekli:	Birim Fiyat		
İhale / Yapım Bedeli:	543.648,07 TL		




Faaliyet/Proje Adı	Şemsi Tebrizi Mescid Ve Emir İshak Bey Türbesi Restorasyonu		
İşin Tanımı:	Şems Mescidi Ve Türbesi Günümüze Ulaşan Ve 15. Yüzyıl Karamanoğlu Dönemine Tarihlendirilen Yapının Günümüze Kısmen Özgün Plan Ve Mimari Özellik Bakımından Ulaştığı Görülmektedir. İş Devam Ediyor İçeride Ahşaplarda Bulunan Kalem İşlerine Ve Dışarıda İmalatlara Devam Edilmektedir		
İşin Başlama Tarihi:	17.04.2018	İş Bitim Tarihi:	05.07.2019
İşin Durumu:	Devam Ediyor		
Yapım Şekli:	Birim Fiyat		
İhale / Yapım Bedeli:	1.315.919,00 TL		





Faaliyet/Proje Adı	Şemsi Tebrizi Mah.241 Ada 49 Parseldeki Tescilli Yapının Restorasyonu(Mor Ev)		
İşin Tanımı:	Cenanyan Mektebi İlk Yapıldığında Konya'daki Yapılardan Farklı Olarak Plan Ve Mimari Özellik Bakımından Batılılaşma Dönemi Özelikleri Göstermektedir. . Dört Farklı Girişe Sahip Konut Olarak Hizmet Veren Yapı Son Dönemde Özgün Planını Büyük Ölçüde Yitirdiği Dilatasyon Hatalarından Anlaşılmaktadır. İş Devam Ediyor İç Kısımda Ve Dış Kısımda Aslına Uygun Olarak Restorasyonlara Devam Edilmektedir		
İşin Başlama Tarihi:	06.04.2018	İş Bitim Tarihi:	02.04.2019
İşin Durumu:	Devam Ediyor		
Yapım Şekli:	Birim Fiyat		
İhale / Yapım Bedeli:	1.289.170,80 TL		
Faydalanıcılar / Kişi Adedi			





Faaliyet/Proje Adı	Seydişehir Bakırcı Evi Restorasyonu		
İşin Tanımı:	Konut Geleneksel Konya Evleri İle Karşılaştırıldığında Stil Kritiği Bakımından 19. Ve 20. Yüzyıl Konutlarıyla Aynı Özellikler Göstermektedir. Sözlü Kaynaklardan Elde Edilen Bilgilere Göre 1920'li Yıllarda Yapılmıştır.19 Yy Da Yapılan Tescilli Yapının İskeleti Taş Duvar Olup Ara Duvarlar Kerpiç Malzemeden Oluşmaktadır. Projeye Uygun Restorasyon Çalışması Yapılarak Günümüze Kazandırılacaktır Bitme Aşamasına Yaklaşılmıştır.		
İşin Başlama Tarihi:	15.09.2017	İş Bitim Tarihi:	08.03.2019
İşin Durumu:	Devam Ediyor		
Yapım Şekli:	Birim Fiyat		
İhale / Yapım Bedeli:	569.608,31 TL		
Faydalanıcılar / Kişi Adedi			





Faaliyet/Proje Adı	Akyokuş Hocacihan Hanı Restorasyonu		
İşin Tanımı:	Yağmur Suyu Sebebiyle Cephede Meydana Gelen Bozulmalar. Yapının Bütün Cepheleri Ve Çatıda Meydana Gelen Yıkılmalardan Dolayı Taşlarda Aşınmalar Ve Renk Değişmeleri Görülmektedir. İş Yeni Başladı Aslına Uygun Olarak Restorasyon Çalışmalarına Başlanacaktır.		
İşin Başlama Tarihi:	19.12.2018	İş Bitim Tarihi:	14.09.2019
İşin Durumu:	Devam Ediyor		
Yapım Şekli:	Birim Fiyat		
İhale / Yapım Bedeli:	477.897,00 TL		




Faaliyet/Proje Adı	Taşgun Baba Türbesi Restorasyonu		
İşin Tanımı:	Türbe Kareye Yakın Dikdörtgen Planlıdır. Dört Ahşap Sütuna Oturan Ahşap Tavanlı Ve Kırma Çatılı Olan Yapının Kısa Kenarını Oluşturan Giriş Bölmesinin, Batı Cephesinin Önünde Muhdes Camekanlı Alan Bulunmaktadır. Çatı Kısmı Kiremit Örtülüdür. Yapı 1983 Yılında Yenilenmiş Ve Son Olarak 1996 Yılındaki Onarımla Bugünkü Halini Almıştır. Aslına Uygun Olarak Restorasyonuna Devam Edilmektedir.		
İşin Başlama Tarihi:	15.01.2018	İş Bitim Tarihi:	02.02.2019
İşin Durumu:	Devam Ediyor		
Yapım Şekli:	Birim Fiyat		
İhale / Yapım Bedeli:	154.400,00 TL		




Faaliyet/Proje Adı	Koçyaka Mah. Kışla Türbesi Restorasyonu		
İşin Tanımı:	Doğu Yönünde Yer Alan Girişi, Mevcut Zeminden 142 Cm. Yüksekte Ve Merdivenlerinin Yıkılmış Olduğu Görülmektedir. Girişe Yakın Bir Yerde, Zeminde Çökme Mevcuttur. Gövde İçerisinde Bulunan Ziyaret Katında Sanduka Bulunmamaktadır. Mekan Moloz Taş İle İnşa Edilmiştir. Kuzeyde Ve Girişin Tam Karşısında Zemin Seviyesinde 0.66x0.50 M. Ölçülerinde İki Adet Pencere Yer Almaktadır.		
İşin Başlama Tarihi:	15.01.2018	İş Bitim Tarihi:	10.11.2018
İşin Durumu:	İş Tamamlandı		
Yapım Şekli:	Birim Fiyat		
İhale / Yapım Bedeli:	145.500,00 TL		




Faaliyet/Proje Adı	Ereğli Rüstempaşa Kervansarayı Restorasyonu		
İşin Tanımı:	Yapının Beden Duvarlarında Ve Tonozlarında Onarım Yapılarak Aslına Uygun Şekilde Restore Edilerek, Kafe Ve Restoran Olarak Hizmete Açılacaktır. Onarım Ve Restorasyona Devam Edilmektedir.		
İşin Başlama Tarihi:	02.08.2017	İş Bitim Tarihi:	06.01.2019
İşin Durumu:	Devam Ediyor.		
Yapım Şekli:	Birim Fiyat		
İhale / Yapım Bedeli:	4.298.000,00 TL		




Faaliyet/Proje Adı	Köşk Merkez Camii Restorasyonu		
İşin Tanımı:	Daha Önce Yangında Hasar Gören Camii Aslına Uygun Olarak Rekonstrüksiyonu Ve Restorasyonuna Başlanmıştır. Büyük Bir Kısmı Tamamlandı İşin Sonuna Yaklaşıldı		
İşin Başlama Tarihi:	06.04.2018	İş Bitim Tarihi:	01.12.2018
İşin Durumu:	Devam Ediyor.		
Yapım Şekli:	Birim Fiyat		
İhale / Yapım Bedeli:	1.028.091,00 TL		




Faaliyet/Proje Adı	Kent Meydanı Alanında Yaklaşık 5.000 M² Büyüklüğünde İçerisinde Selçuklu Sultanları Müzesi, Sergi Alanları Ve Miryakefalon Hologramının Yer Aldığı Yapı		
İşin Tanımı:	Kent Me ydanı Alanında Yaklaşık 5.000 M² Büyüklüğünde İçerisinde Selçuklu Sultanları Müzesi , Sergi Alanları Ve Miryakefalon Hologramının Yer Aldığı Yapı		
İşin Başlama Tarihi:	21.11.2016	İş Bitim Tarihi:	29.01.2019
İşin Durumu:	Devam Ediyor.		
Yapım Şekli:	Birim Fiyat		
İhale / Yapım Bedeli:	9.486.999,00 TL		




Faaliyet/Proje Adı	Kadı İzzettin Evi Restorasyonu		
İşin Tanımı:	Yapının Mevcut Durumunun Değerlendirmesi İle Zaman İçerisinde Belirli Müdahaleler Gördüğü, Anc ak Bugünkü Durumu İle Özgün Halinden Ve Fonksiyonundan Uzaklaşmadığı Görülmektedir. Aslına Uygun Olarak Sağlamlaştırma, Temizleme, Yenileme Ve Tamamlama Biçimindeki Müdahalelerimiz, Yapının Korunmasına Ve Kullanılabilmesine Yönelik Müdahaleler Olarak Değerlendirilebilir.		
İşin Başlama Tarihi:	08.12.2017	İş Bitim Tarihi:	18.08.2018
İşin Durumu:	Devam ediyor.		
Yapım Şekli:	Birim Fiyat		
İhale / Yapım Bedeli:	749.000,00 TL		




Faaliyet/Proje Adı	Ulvi Sultan Türbe Ve Mescidi Restorasyonu		
İşin Tanımı:	Fotoğrafında Da Görüldüğü Üzere Kare Planlı Olan Türbe Kübik Gövde Üstünde Yükselen Sekizgen Kasnak Ve Üstünü Örten Piramidal Külahtan Meydana Gelmekteydi. Gövdenin Alt Tarafı Fazla Düzgün Olmayan Kaba Yonu Taş, Üst Tarafıyla Kasnak Ve Külahı Tuğla İle Örülen Yapının Selçuklu Türbe Geleneğine Uygun Olarak İçten De Kubbeli Olduğunu Tahmin Etmek Zor Değildir. Aslına Uygun Olarak İşin Büyük Kısmı Tamamlandı Sonuna Yaklaşıldı.		
İşin Başlama Tarihi:	12.01.2018	İş Bitim Tarihi:	15.04.2019
İşin Durumu:	Devam ediyor.		
Yapım Şekli:	Birim Fiyat		
İhale / Yapım Bedeli:	1.081.000,00 TL		





Faaliyet/Proje Adı	Eşrefoğlu Bedesteni Restorasyonu		
İşin Tanımı:	Bu Projelere İstinaden Eşrefoğlu Bedesteni Etrafında Sıralanan Dükkânlarda, Turistik Amaçlı Etnoğrafik, Folklorik Malzeme, Hediyelik Vb. Eşyaların Yerli Halk Tarafından Satış Amaçlı Rahatça Kullanabilecekleri Ünitelere Dönüştürmek Maksadıyla Dükkân Sıraları Yapılması Planlanmaktadır. Restorasyon Çalışmaları Aslına Uygun Olarak Devam Etmektedir.		
İşin Başlama Tarihi:	26.04.2018	İş Bitim Tarihi:	31.12.2018
İşin Durumu:	Devam ediyor		
Yapım Şekli:	Birim Fiyat		
İhale / Yapım Bedeli:	1.700.000,00 TL		




Faaliyet/Proje Adı	Derebucakta Bulunan 3 Adet Tescilli Yapının Restorasyonu		
İşin Tanımı:	Büyük Ve Küçük Hanın Cepheleri Sade Tutulmuş Olup Moloz Taş, Yonu Taş Ve Devşirme Malzemeler Cepheleri Oluşturmaktadır. Bütün Cepheler Bu Şekilde Tasarlanmıştır Ve Pencere Açıklığı Yoktur. Büyük Ve Küçük Hanın Tek Girişleri Olup Batı Cepheden Sağlanmaktadır Ve Geniş Bir Açıklığa Sahiptir. Ayrıca Hanların Cephelerinde De Taşların Arasına Hatıllar Atıldığı Görülmektedir. Göynem Cami Günümüze Bütünlüğünü Koruyarak Gelmiş Olsa Da Zamanın Vermiş Olduğu Bir Yıpranmışlık Ve Kullanılmadığı İçin Atıl Bir Görünüm Söz Konusudur. Yapıya Çok Fazla İlave Yapılmamıştır. Musalla Cami : Yapıya Çok Fazla İlave Yapılmamıştır. Ancak Harimin Kuzeyine Camekân Bölme İlave Edilmiş, Duvar Yüzeyleri Sıvanmıştır. Bunlar Dışında Yapı Malzemelerinde Deformasyonlar Görülmektedir. Aslına Uygun Olarak Restorasyonları Tamamlanan İşin Sonuna Yaklaşıldı		
İşin Başlama Tarihi:	20.04.2018	İş Bitim Tarihi:	13.02.2019
İşin Durumu:	Devam ediyor		
Yapım Şekli:	Birim Fiyat		
İhale / Yapım Bedeli:	1.484.384,00 TL		






Faaliyet/Proje Adı	Yeşil Tekke Camii Restorasyonu		
İşin Tanımı:	Yapı Malzemesi Olarak Kesme Taş, Betonarme Ve Ahşabın Birlikte Kullanıldığı Görülmektedir. Caminin Duvarları Kesme Taş İle Örülmüştür. Ahşap Malzeme; Harimin Ve Son Cemaat Mahallinin Döşemesinde, Kadınlar Mahfilinde, Mihrap Ve Minberde Karşımıza Çıkmaktadır. Dış Sıva Ve İç Sıvalarda Betonarme Malzeme Kullanılmıştır. Ayrıca Harime Girişi Sağlayan Kapıda Demir Malzemenin Kullanıldığı Görülmektedir. Yapı Kuzey Güney Doğrultuda Kesme Taştan Kâgir (Yığma) Olarak İnşa Edilmiştir. Aslına Uygun Olarak Büyük Bir Kısmı Tamamlandı İşin Sonuna Yaklaşıldı		
İşin Başlama Tarihi:	11.04.2018	İş Bitim Tarihi:	19.04.2019
İşin Durumu:	Devam ediyor		
Yapım Şekli:	Birim Fiyat		
İhale / Yapım Bedeli:	659.000,00 TL		





Faaliyet/Proje Adı	Koçaş Yunus Emre Camii Restorasyonu		
İşin Tanımı:	Cami Kargir Yapıdır Ve Ara Taşıyıcı Duvarları Kesme Taştır. Kapalı Alanı 120 M2 Olan Bu Yapı Projesine Uygun Olarak Restore Edilecektir.		
İşin Başlama Tarihi:	06.12.2017	İş Bitim Tarihi:	30.11.2018
İşin Durumu:	Devam Ediyor		
Yapım Şekli:	Birim Fiyat		
İhale / Yapım Bedeli:	769.140,82 TL		




Faaliyet/Proje Adı	Tuzlukçu Cuma Camii Rest. Feshedilen İşin Eksiklerinin Tamamlanması İşi		
İşin Tanımı:	Konya Tuzlukçu İlçesi Köy İçi Yukarı Mahallesinde Bulunan Mezarlık İçerisinde Bulunan Tarihi Cuma Cami Aslında Uygun Olarak Restore Edilmektedir. Çevre Düzenlemesi Kapsamında Telçit, Otopark Ve Kamelyalar Bulunmaktadır.		
İşin Başlama Tarihi:	28.11.2018	İş Bitim Tarihi:	27.12.2018
İşin Durumu:	Devam Ediyor		
Yapım Şekli:	Birim Fiyat		
İhale / Yapım Bedeli:	181.900,00 TL		




Faaliyet/Proje Adı	Akşehir Tahtakale Ve Kalaycı Mescidi Restorasyonu İkmali		
İşin Tanımı:	Konya Akşehir İlçesinde Bulunan Tarihi Tahtakale Ve Kalaycı Mescidlerinin Restore Edilerek Yeniden Kullanılabilir Hale Getirilmesi Ve Gelecek Nesillere Aktarılması Amaçlanmıştır. Restorasyon Çalışmaları Aslına Uygun Olarak Devam Etmektedir.		
İşin Başlama Tarihi:	11.04.2018	İş Bitim Tarihi:	07.09.2018
İşin Durumu:	Devam Ediyor		
Yapım Şekli:	Birim Fiyat		
İhale / Yapım Bedeli:	1.156.000,00 TL		




Faaliyet/Proje Adı	Beyşehir Üzümlü Kalfaoğlu Konağı Restorasyonu		
İşin Tanımı:	Yakın Zamanda Herhangi Bir Onarım Görmediğinden Dolayı Dış Cephelerinde, Malzemelerinde Büyük Oranda Hasarlar Meydana Gelmiş Durumdadır. Ahşap Malzemelerde Kırılmalar, Çatlamalar Meydana Gelmişken Birçok Yerinde Malzemenin Yerinden Olmadığı Gözlemlenmiştir. Yapının İnşasında Kullanılan Moloz Taş Ve Tuğla Malzemelerinde De Yer Yer Yerlerinden Oynamalar Görülmüştür. Dış Ve İç Cephe Sıva Ve Boyalarında Büyük Oranda Tahribat Oluşmuş Durumdadır. Odalara Giriş Kapılarında, Dolaplarda, Merdivenlerde Ve Tavanlardaki Malzemelerde De Bu Kırılma, Yok Olma, Çatlama Gibi Hasarların Oluştuğu Gözlemlenmiştir. Restorasyonu Aslına Uygun Olarak Devam Edilmektedir.		
İşin Başlama Tarihi:	06.04.2018	İş Bitim Tarihi:	31.03.2019
İşin Durumu:	Devam Ediyor		
Yapım Şekli:	Birim Fiyat		
İhale / Yapım Bedeli:	1.338.000,00 TL		






Faaliyet/Proje Adı	Bedrettin Gühertaş Türbesi Restorasyonu		
İşin Tanımı:	Eyvanlı Türbeler Grupları Arasındaki Eserin Bugün Sadece Kuzey Duvarının Bir Kısmıyla Alt Katı Günümüze Kadar Gelebilmiştir. Buradan Hareketle Yapının Planı Ve Formu Belirlenebilmektedir. Türbe Alt Kat Ve Üst Kattan Oluşmaktadır. Yarıya Kadar Toprak Ve Taşla Dolmuş, Girişinin Üsttü Kısmen Yıkılmış, Dikdörtgen Planlı, Beşik Tonoz Örtülü. Bu Bölüm Altta Moloz Taş, Örtüsü İse Tuğlayla Yapılmıştır. Aslına Uygun Olarak Restorasyonlara Devam Edilmektedir.		
İşin Başlama Tarihi:	10.02.2018	İş Bitim Tarihi:	28.08.2018
İşin Durumu:	Devam Ediyor		
Yapım Şekli:	Birim Fiyat		
İhale / Yapım Bedeli:	707.990,00 TL		





Faaliyet/Proje Adı	Akşehir Arasta Sokak Sağlıklaştırma Ve Cephe İyileştirme İşi		
İşin Tanımı:	Tarihi Akşehir Arasta Çarşısı İçerisinde Yer Alan 23 Ada Ve Yaklaşık 300 Dükkanda Devam Eden Restorasyon Çalı şması İle Tarihi Çarşının Eski Görkemine Kavuşması Ve Yeniden Ticari Merkez Olması Planlanmıştır.		
İşin Başlama Tarihi:	16.02.2016	İş Bitim Tarihi:	13.07.2018
İşin Durumu:	İş Tamamlandı.		
Yapım Şekli:	Birim Fiyat		
İhale / Yapım Bedeli:	11.806.635,89 TL		






Faaliyet/Proje Adı	Yunak-Odabaşı Mahalle Konağı Bakım Ve Onarımı		
İşin Tanımı:	Tamir Ve Tadilat		
İşin Başlama Tarihi:	23.02.2018	İş Bitim Tarihi:	22.02.2019
İşin Durumu:	Tamamlandı		
Yapım Şekli:	Birim Fiyat		
İhale / Yapım Bedeli:	15.000,00 TL		




Faaliyet/Proje Adı	Çeltik-Küçükhasan Mahalle Konağı Bakım Ve Onarımı		
İşin Tanımı:	Tamir Ve Tadilat		
İşin Başlama Tarihi:	23.02.2018	İş Bitim Tarihi:	22.02.2019
İşin Durumu:	Tamamlandı		
Yapım Şekli:	Birim Fiyat		
İhale / Yapım Bedeli:	42.500,00 TL		




Faaliyet/Proje Adı	Akören-Orhaniye Mahalle Konağı Bakım Ve Onarımı		
İşin Tanımı:	Tamir Ve Tadilat		
İşin Başlama Tarihi:	02.02.2018	İş Bitim Tarihi:	01.03.2019
İşin Durumu:	Tamamlandı		
Yapım Şekli:	Birim Fiyat		
İhale / Yapım Bedeli:	80.000,00 TL		

Faaliyet/Proje Adı	Akören-Belkuyu Mahalle Konağı Bakım Ve Onarımı		
İşin Tanımı:	Tamir Ve Tadilat		
İşin Başlama Tarihi:	02.02.2018	İş Bitim Tarihi:	01.03.2019
İşin Durumu:	Tamamlandı		
Yapım Şekli:	Birim Fiyat		
İhale / Yapım Bedeli:	50.000,00 TL		




Faaliyet/Proje Adı	Ilgın Muhtarlık Binası Bakım Ve Onarımı		
İşin Tanımı:	Tamir Ve Tadilat		
İşin Başlama Tarihi:	02.02.2018	İş Bitim Tarihi:	01.03.2019
İşin Durumu:	Tamamlandı		
Yapım Şekli:	Birim Fiyat		
İhale / Yapım Bedeli:	70.000,00 TL		




Faaliyet/Proje Adı	Taşkent Meydan Düzenlemesi		
İşin Tanımı:	Meydan Düzenlenmesi		
İşin Başlama Tarihi:	02.02.2018	İş Bitim Tarihi:	01.03.2019
İşin Durumu:	Tamamlandı		
Yapım Şekli:	Birim Fiyat		
İhale / Yapım Bedeli:	375.000,00 TL		




Faaliyet/Proje Adı	Beyşehir Gençlik Kampı Bakım Ve Onarımı		
İşin Tanımı:	Tamir Ve Tadilat Yapılması		
İşin Başlama Tarihi:	22.02.2018	İş Bitim Tarihi:	21.02.2019
İşin Durumu:	Tamamlandı		
Yapım Şekli:	Birim Fiyat		
İhale / Yapım Bedeli:	1.100.000,00 TL		




Faaliyet/Proje Adı	Bozkır Kütüphane Bakım Ve Onarımı		
İşin Tanımı:	Tamir Ve Tadilat		
İşin Başlama Tarihi:	02.02.2018	İş Bitim Tarihi:	01.03.2019
İşin Durumu:	Tamamlandı		
Yapım Şekli:	Birim Fiyat		
İhale / Yapım Bedeli:	350.000,00 TL		




Faaliyet/Proje Adı	Millet Kıraathanesi Yapımı		
İşin Tanımı:	Millet Kıraathanesi Yapımı		
İşin Başlama Tarihi:	04.05.2018	İş Bitim Tarihi:	03.05.2019
İşin Durumu:	Tamamlandı		
Yapım Şekli:	Birim Fiyat		
İhale / Yapım Bedeli:	500.000,00 TL		




Faaliyet/Proje Adı	Büyükşehir Belediyesine Ait Cadde Ve Meydanlarda Estetiğin Sağlanması		
İşin Tanımı:	Muhtelif Yerlerde Yapılacak Düzenlemeleri Kapsar		
İşin Başlama Tarihi:	24.05.2017	İş Bitim Tarihi: 05.10.2018	
İşin Durumu:	İş Tamamlandı.		
Yapım Şekli:	Yapım İşi		
İhale / Yapım Bedeli:	9.318.554,60 TL		
Faydalanıcılar / Kişi Adedi	Vatandaş		

Faaliyet/Proje Adı	Açık Kapı Bürosu Yapılması		
İşin Tanımı:	Tamir Tadilat Ve Yenileme		
İşin Başlama Tarihi:	04.05.2018	İş Bitim Tarihi:	03.05.2019
İşin Durumu:	Tamamlandı		
Yapım Şekli:	Birim Fiyat		
İhale / Yapım Bedeli:	520.000,00 TL		




Faaliyet/Proje Adı	Koyunoğlu Müzesi Bodrum Kat Düzenlemesi		
İşin Tanımı:	Tamir Ve Tadilat Yapılması		
İşin Başlama Tarihi:	04.05.2018	İş Bitim Tarihi:	03.05.2019
İşin Durumu:	Tamamlandı		
Yapım Şekli:	Birim Fiyat		
İhale / Yapım Bedeli:	500.000,00 TL		




Faaliyet/Proje Adı	Numarataj Bürosu Tadilatı		
İşin Tanımı:	Tamir Ve Tadilat		
İşin Başlama Tarihi:	04.05.2018	İş Bitim Tarihi:	03.05.2019
İşin Durumu:	Tamamlandı		
Yapım Şekli:	Birim Fiyat		
İhale / Yapım Bedeli:	150.000,00 TL		



Faaliyet/Proje Adı	Şeyh Sadrettin Mahallesi Trafo Yapımı		
İşin Tanımı:	Trafonun Yeraltına Alınması		
İşin Başlama Tarihi:	20.04.2018	İş Bitim Tarihi:	17.08.2018
İşin Durumu:	Tamamlandı		
Yapım Şekli:	Birim Fiyat		
İhale / Yapım Bedeli:	297.554,00 TL		




Faaliyet/Proje Adı	Cadde Ve Meydanlarda Estetik Düzenlemeler Yapılması		
İşin Tanımı:	Muhtelif Yerlerde Yapılacak Düzenlemeleri Kapsar		
İşin Başlama Tarihi:	20.10.2017	İş Bitim Tarihi: 22.04.2019	
İşin Durumu:	18.09.2018 Tarihinde İş Durdurulmuştur.		
Yapım Şekli:	Yapım İşi		
İhale / Yapım Bedeli:	5.863.206,00 TL		
Faydalanıcılar / Kişi Adedi	Vatandaş		

Faaliyet/Proje Adı	Eğitim Kurumlarının Tamir Ve Tadilatı		
İşin Tanımı:	Çevre Düzenlemeleri Yapılması		
İşin Başlama Tarihi:	23.07.2018	İş Bitim Tarihi:	22.07.2019
İşin Durumu:	Tamamlandı		
Yapım Şekli:	Birim Fiyat		
İhale / Yapım Bedeli:	5.000.000,00 TL		




Faaliyet/Proje Adı	Bosna Hersek Halı Saha Yenilenmesi		
İşin Tanımı:	Halı Saha Yenilenmesi		
İşin Başlama Tarihi:	04.05.2018	İş Bitim Tarihi:	03.05.2019
İşin Durumu:	Tamamlandı		
Yapım Şekli:	Birim Fiyat		
İhale / Yapım Bedeli:	130.000,00 TL		




Faaliyet/Proje Adı	Sfero Döküm Bank Ayağı, Sfero Döküm Duba Ve Sfero Döküm Ağaç Dibi Izgara Alım İşi		
İşin Tanımı:	Sfero Döküm Bank Ayağı, Sfero Döküm Duba Ve Sfero Döküm Ağaç Dibi Izgara Alım İşi		
İşin Başlama Tarihi:	11.05.2018	İş Bitim Tarihi: 15.01.2019	
İşin Durumu:	Mal Alımı Devam Etmektedir.		
Yapım Şekli:	Mal Alımı		
İhale / Yapım Bedeli:	3.984.200,00 TL		
Faydalanıcılar / Kişi Adedi	Vatandaş		

Faaliyet/Proje Adı	Ahşap Katkılı Polimerden Mamul Bank Latası Alım İşi		
İşin Tanımı:	Ahşap Katkılı Polimerden Mamul Bank Latası Alım İşi		
İşin Başlama Tarihi:	14.05.2018	İş Bitim Tarihi: 10.09.2018	
İşin Durumu:	Malzeme Alımı Tamamlanmış Olup İşin Kabulü Yapılmıştır.		
Yapım Şekli:	Mal Alımı		
İhale / Yapım Bedeli:	1.462.500,00 TL		
Faydalanıcılar / Kişi Adedi	Vatandaş		

Faaliyet/Proje Adı	Fatih Caddesi Köprülü Kavşağı Şefik Can Caddesi Köprülü Kavşağı Başkent Önü Yaya Üst Geçiti Yapım İşi		
İşin Tanımı:	Fatih Caddesi Köprülü Kavşağı Şefik Can Caddesi Köprülü Kavşağı Başkent Önü Yaya Üst Geçitti Yapım İşi		
İşin Başlama Tarihi:		İş Bitim Tarihi:	07.08.2018
İşin Durumu:	Kesin Kabul Aşamasındadır.		
Yapım Şekli:	Anahtar Teslim Götürü Bedel		
İhale / Yapım Bedeli:	27.940.000,00		
Faydalanıcılar / Kişi Adedi	Vatandaş		

Faaliyet/Proje Adı	Yeni İstanbul Caddesi Elmalı Hamdi Caddesi Köprülü Kavşağı Yapım İşi		
İşin Tanımı:	Yeni İstanbul Caddesi Elmalı Hamdi Caddesi Köprülü Kavşağı Yapım İşi		
İşin Başlama Tarihi:	16.03.2018	İş Bitim Tarihi:	21.03.2018
İşin Durumu:	Kesin Kabul Aşamasındadır.		
Yapım Şekli:	Anahtar Teslim Götürü Bedel		
İhale / Yapım Bedeli:	27.940.000,00		
Faydalanıcılar / Kişi Adedi	Vatandaş		

Faaliyet/Proje Adı	Konya Büyükşehir Belediyesi Caddelerinde Hissedilebilir Yürüme Yüzeyi Oluşturulması (Metre)		
İşin Tanımı:	Konya Büyükşehir Belediyesi Caddelerinde Hissedilebilir Yürüme Yüzeyi Oluşturulması (Metre)		
İşin Başlama Tarihi:	05.06.2017	İş Bitim Tarihi:	01.11.2017
İşin Durumu:	Kesin Kabul Aşamasındadır.		
Yapım Şekli:	Anahtar Teslim Götürü Bedel		
İhale / Yapım Bedeli:	274.450,00 TL		
Faydalanıcılar / Kişi Adedi	Engelli Vatandaşlar		

Faaliyet/Proje Adı	Macun Malzemeden Hissedilebilir Yürüme Yolları Yapılması		
İşin Tanımı:	Macun Malzemeden Hissedilebilir Yürüme Yolları Yapılması		
İşin Başlama Tarihi:	11.10.2017	İş Bitim Tarihi:	18.01.2018
İşin Durumu:	Kesin Kabul Aşamasındadır.		
Yapım Şekli:	Anahtar Teslim Götürü Bedel		
İhale / Yapım Bedeli:	267.750,00 TL		
Faydalanıcılar / Kişi Adedi	Engelli Vatandaşlar		

Faaliyet/Proje Adı	Galericiler Köprülü Kavşağı		
İşin Tanımı:	Galericiler Köprülü Kavşağı		
İşin Başlama Tarihi:	21.03.2018	İş Bitim Tarihi:	27.07.2018
İşin Durumu:	Kesin Hesap Aşamasında		
Yapım Şekli:	Anahtar Teslim Götürü Bedel		
İhale / Yapım Bedeli:	26.820.000,00 TL		
Faydalanıcılar / Kişi Adedi	Vatandaş		

Faaliyet/Proje Adı	Dünya Maketi		
İşin Tanımı:	Dünya Maketi		
İşin Başlama Tarihi:	15.01.2017	İş Bitim Tarihi:	15.07.2017
İşin Durumu:	Tamamlandı		
Yapım Şekli:	Doğrudan Temin		
İhale / Yapım Bedeli:	57.000,00 TL		
Faydalanıcılar / Kişi Adedi	Vatandaş		

Faaliyet/Proje Adı	Kulu Saat Kulesi		
İşin Tanımı:	Kulu Saat Kulesi		
İşin Başlama Tarihi:	29.05.2017	İş Bitim Tarihi:	15.07.2017
İşin Durumu:	Tamamlandı		
Yapım Şekli:	Doğrudan Temin		
İhale / Yapım Bedeli:	68.440,00 TL		
Faydalanıcılar / Kişi Adedi	Vatandaş		

Faaliyet/Proje Adı	Kitapçık Basılması İşi		
İşin Tanımı:	Kitapçık Basılması İşi		
İşin Başlama Tarihi:	16.03.2018	İş Bitim Tarihi:	16.03.2018
İşin Durumu:	Tamamlandı		
Yapım Şekli:	Doğrudan Temin		
İhale / Yapım Bedeli:	13.593,60 TL		
Faydalanıcılar / Kişi Adedi	Vatandaş		

Faaliyet/Proje Adı	Bozkır Eski Belediye Bina İçi Dekorasyon İşi		
İşin Tanımı:	Bozkır Eski Belediye Bina İçi Dekorasyon İşi		
İşin Başlama Tarihi:	11.05.2017	İş Bitim Tarihi:	22.05.2018
İşin Durumu:	Tamamlandı		
Yapım Şekli:	Doğrudan Temin		
İhale / Yapım Bedeli:	62.640,00 TL		
Faydalanıcılar / Kişi Adedi	Vatandaş		

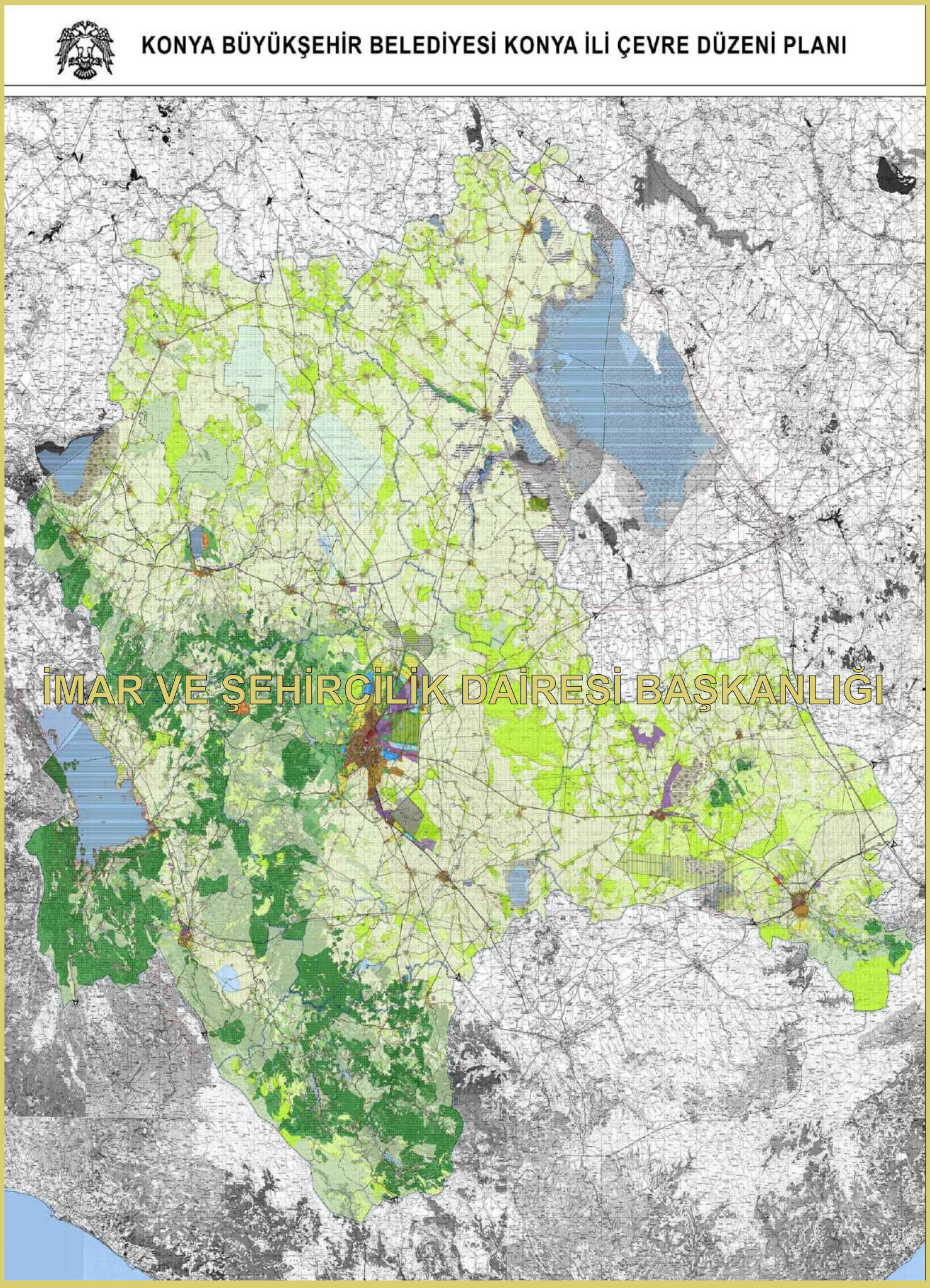
KONYA BÜYÜKŞEHİR BELEDİYESİ KONYA İLİ ÇEVRE DÜZENİ PLANI
İMAR VE ŞEHİRCİLİK DAİRESİ BAŞKANLIĞI

İmar ve Şehircilik Dairesi Başkanlığı

GÖREV TANIMI

Konya'nın sahip olduğu güzelliklerle hak ettiği tarihsel ve çağdaş konumunu planlı yaklaşımlarla yeniden kazandırma konusunda çalışmalarını sürdüren İmar ve Şehircilik Daire Başkanlığı; 23.07.2004 tarihli Resmi gazetede yayımlanarak yürürlüğe giren 5216 sayılı Büyükşehir Belediye kanununun Büyükşehir Belediyesinin Görev, Yetki ve Sorumlulukları'nı düzenleyen 7. maddesinin b, c, g, i, o, u, z fıkralarındaki görevlerini yerine getirmekle birlikte, aynı kanunun 11. maddesi gereği Büyükşehir Belediyesi sınırları içerisinde yer alan ilçe ve ilk kademe Belediyelerinin imar ile ilgili olarak gerçekleştirdiği faaliyetleri denetlemekte, 14. maddesi gereği ise ilçe ve ilk kademe Belediyelerince imar ile ilgili alınan meclis kararlarının incelenmesi ve sonuçlandırılması konusunda çalışmalar sürdürmektedir.

İmar ve Şehircilik Daire Başkanlığınca 5216 sayılı kanun dışında, 6360 sayılı kanun, 5393 sayılı Belediye kanunu ve 5302 sayılı İl Özel İdaresi Kanunu gereği Belediyemiz sınırlarının tamamında İl Çevre Düzeni Planı ile ilgili olarak çalışmalarını da yürütmektedir.

Sunulan Hizmetler

Kültür Şehri Olan Kentimizin Tarihi Ve Kültürel Özelliklerinin Gelecek Nesillere Taşınması İçin,

Ören Yerleri İle Sit Alanlarının Koruma Amaçlı İmar Planları, Kentsel Tasarım Projeleri, Eski Eserlerin Mimari Projelerinin Ve Uygulama İşlerinin Yapılarak Kültür Varlıklarını Korumak Ve Yaşatmaktır.

a) 3194 Sayılı İmar Kanunu, 5393 Sayılı Belediye Kanunu, 5216 Sayılı Büyükşehir Belediyesi Kanunu, Diğer İlgili Kanunlar Ve Yönetmeliklerde Büyükşehir Belediyesinin Görevlerinden Olduğu Belirtilen Konularda Ve Büyükşehir Yetki Alanlarında Bu Yönetmelikte Açıklanan İş Ve İşlemleri Yapmak,

b) Belediye Sınırları İçerisinde 3194 Sayılı İmar Kanunun 7 İnci Maddesine İstinaden Büyük Ölçekli Harita Ve Harita Bilgileri Üretim Yönetmeliği Doğrultusunda 1/1000 Ve 1/5000 Vb. Ölçekli Harita Yapmak, Yaptırmak Ve Onaylamak,

c)İhtiyaç Halinde Şehrin Hava Fotoğraflarını Temin Etmek İçin Teknik Şartname Hazırlayarak İhale Usulü İle Şehrin Ortofoto Haritasını Temin Etmek,

d) Teknik Elemanı Olmayan İlçe Belediyeleri Tarafından Talep Edilmesi Halinde, Özel Ve Tüzel Kişilerce Yaptırılan 1/1000, 1/5000 Vb. Büyük Ölçekli Haritaların Kontrolünü Ve Onayını Yapmak,

e) Üretilen Her Türlü Haritayı Arşivlemek, İlgili Birimlerin, Kamu Kurum Ve Kuruluşların Ve Halkın Kullanımına Sunmak,

f) Konya İl Sınırları İçerisinde GNSS Uydu Sistemine Dayalı Olarak Referans İstasyon Noktaları (KOSAGA) Kurmak, Bu İstasyonlardan Elde Edilecek Veriler İle Koordinat Birliğini Sağlamak Ve Kurulan Bu Sistemi Belediye, KOSKİ, Üniversite Vb. Resmi Kurumlar İle Özel Sektörün Kullanımına Sunmak,

g) 5216 Sayılı Büyükşehir Belediyesi Kanunun 7 İnci Maddesinin (B) Fıkrasına İstinaden İlçe Belediyelerinden Onaylanmak Üzere Gönderilen Parselasyon Planlarının İmar Planları İle Uyumunun Denetimini Kontrol Etmek Ve Encümenin Onayına Sunmak,

h) Kanunlarla Belediye'ye Verilmiş Görev Ve Hizmetlerin Yürütülmesi Amacına Yönelik, Daire Başkanlığına Havale Edilen Parselasyon Planlarını Hazırlamak Veya Hazırlatmak Ve Onay İçin Encümen'e Sunmak,

i) 3194 Sayılı İmar Kanununun 15 Ve 16 Inci Maddeleri Gereğince Büyükşehir Belediyesi Mülkiyetleri Dışında Gereken Yerlerde İhdas, Tevhit, İfraz Ve Yola Terk Haritalarını Hazırlamak Veya Hazırlatmak Ve Encümene Sunmak,

j) İmar Planlarında; Meydan, Yol, Park, Yeşil Saha, Otopark, Toplu Taşıma İstasyonu Ve Terminal Gibi Umumi Hizmetlere Ayrılmış Maliye Hazinesine Ait Taşınmazların 3194 Sayılı İmar Kanununun 11 İnci Maddesi Gereğince Belediye'ye Bedelsiz Terk Edilmesi İçin Gerekli Haritaları Hazırlamak Ve İşlemleri Takip Etmek,

k) Tüm Belediye Hizmetlerine Kaynak Teşkil Eden Haritaların Oluşturulmasından Araziye Uygulamasına Kadar Olan İşleri Yapmak,

l) Daire Başkanlığı'nın Yatırım Programlarında Yer Alan, Ayrıca Diğer Birimlerden Gelen Plan, Proje Uygulamalarının Altlıklarını Oluşturmak Amacıyla Gerekli Detay Alımlarını (Ölçümlerini) Yapmak, Mülkiyet Taramalarını Kadastro Ve Tapu Daireleri Arşivlerinden Araştırmak Ve Gerekli Belgeleri Temin Etmek, İhtiyaç Duyulan Yerlerde Her Türlü Kot Taleplerini Karşılamak,

m) İmar Uygulamaları Davalarında, Hukuk Müşavirliği'ne Görüş Bildirmek Ve Savunmalara Yararlı Olacak Bilgi Ve Belgelerin Hazırlanmasını Sağlamak,

n) İlçe Belediyelerden Gelen Değişiklik Bilgileri Doğrultusunda Kadastral Verilerin Sayısal Ortamda Güncellenmesini Kent Bilgi Sistemi Müdürlüğü İle Birlikte Ortak Çalışarak Sağlamak,

o) Diğer Birimlere Harita Ve Kadastro Olarak Destek Çalışmaları Yapmak,

p) Harita Ve İmar Hizmetlerinde İlçe Belediyeleri İle Koordinasyonu Sağlamak

q)Büyükşehir Belediyemizden Talep Edilen İmar Planı Ve Değişikliklerine İlişkin Dosyalar İmar Planlama Portalı Üzerinden Her Ay Düzenli Bir Şekilde İncelenmiş, İmar Ve Şehircilik Daire Başkanlığı Meclis Gündemine Alınmış, İmar Komisyon Toplantıları Ve Meclis Toplantılarında Sunulmuştur.

r) İl Sınırları İçinde Talep Edilen 1/5.000 Ve 1/100.000 Arasındaki Her Ölçekte Ve Türdeki İmar Planları Ve Değişiklikleri, İlçe Belediyelerinin Nazım İmar Planına Uygun Olarak Hazırlayacakları Uygulama İmar Planları Ve Değişiklikleri, Büyükşehir Belediye Meclisinin 12.11.2015 Tarih Ve 1349 Sayılı Meclis Kararı Ve Mekânsal Planlar Yapım Yönetmeliği Kapsamında İncelenmiş, Mevzuata Uygun Teklifler Meclisin Onayına Sunulmuş, Kararların Dağıtımı Yapılmış Ve Uygulanması Denetlenmiştir.

s)Muhtelif Alanlarda İmar Planları Ve Değişiklikleri Hazırlanmıştır.

t)Büyükşehir Belediye Meclisince Uygun Görülen Nazım İmar Planlarının Ve Değişikliklerinin İlanı Yapılmış, Kesinleşen İmar Planları Sayısal Ortamda Tüm Kent Planlarına İşlenmiştir. Meclis Kararları, İmar Komisyon Raporları Ve İmar Planları Taranıp Arşivlere Depolanmıştır.

u)Onaylı İmar Planları Hakkında Açılan Her Türlü Davaya İlişkin Teknik Rapor Ve Görüş Hazırlanmış Ve Hukuk Müşavirliğine İletilmiş, Mahkeme Ve Hukuk Müşavirliğince İstenilen Arazi Keşiflerine Çıkılmıştır.

v)2.Sınıf Gayrisıhhi Müesseselerin İşyeri Açma Ve Çalıştırma Ruhsatı İşlemleri İmar Planları Yönünden İncelenmiş Ve Arazi Keşiflerine Çıkılmıştır.

w)Müdürlüğümüze Havale Edilen Evraklar Ve İmar Planları Konusunda Yapılan Bilgi Edinme Başvuruları İmar Mevzuatı Kapsamında İncelenip Görüş Bildirilmiştir

1-İmar Planları, Kentsel Dönüşüm, Mevcut Veya Yeni Oluşturulacak Her Türlü Yapılaşma Ya Da Yerleşim Alanları İçin Jeolojik, Jeoteknik Etüt Rapor Ve Haritaları Yapılmakta Veya Yaptırılmaktadır.

2-1. Ve 2. Derece Deprem Bölgesinde Bulunan Alanlarda Mikrobölgeleme Çalışmaları Yapılmakta Veya Yaptırılmaktadır.

3-Belediyemiz Tarafından Yaptırılan Bina Ve Tesislerin Zemin Etüt Çalışmaları Kontrol Edilmekte Ve Onaylanmaktadır.

4-İlgili İlçe Belediye Tarafından Onaylanan Parsel Bazındaki Zemin Etüt Raporlarına Zemin Etüt Bilgi Sistemi Numarası

Verilmekte Ve Sistemde Arşivlenmesi Yapılmaktadır.

5-Belediyemiz Tarafından Yapılan Bütün Plana Esas Jeolojik-Jeoteknik Etüt Çalışmaları Zemin Numuneleri Üzerinde Laboratuvar Ortamından Zemin Deneylerini Yapılmaktadır.

6-İlgili Kurum Tarafından Onaylanan Planına Esas Jeolojik-Jeoteknik Etüt Raporlarının Veri Değerlendirmesi Ve Arşivlenmesi Yapılmaktadır.

7-İlçe Belediyelerinin İmar Planları Ve Parsel Bazında Zemin Etüt Raporlarına Yönelik Yapacağı Araştırmalarda Standart Belirlemekte, Zemin Etüt Şartnamesi Hazırlanmakta, Uygulamalarda İlçe Belediyelerince Tereddüte Düşülen Konularla İlgili Olarak İlgili Mevzuat Doğrultusunda İnceleme Yaparak Görüş Bildirilmektedir.

8-Görev Alanına Giren Konularda İlçe Belediyelerini Denetleme Yetkisi Kullanılmaktadır.

9-Belediyemiz Jeotermal Alanlarında Arama/İşletme Ruhsatı İşlemleri Takip Edilmekte; Araştırma, Etüt Ve Sondaj Çalışmaları Yapılmakta Veya Yaptırılmaktadır.

10-Yapılaşmaya Yönelik 1/5000 Ölçekli Plan Notlarına İlave Ve Bazı Maddelerinde Değişiklik Yapılması İle İlgili Meclis Kararı Alınmıştır.

11-A.V.M. Projeleri Ve Projelerde Yapılan Tadilat İşlemleri İncelenmiş, İnceleme Neticesinde Projeleri Onaylanan A.V.M.'Lere Yapı Ruhsatı Düzenlenmiştir.

12-Konya Büyükşehir Belediyesi Şehir Estetiği Yönetmeliği Hükmü Gereği Totem Ve Tabelalara Belli Standartlar Getirilmiş Ve Bu Standartlara Uymayan Totem Ve Tabelalar Kaldırılmaya Başlanmıştır. Uygulamasına Başlanılan Totem Tabela Çalışmaları Halen Devam Etmektedir.

13-426 Ayrı Yerde Bulunan Elektronik Haberleşme İstasyonuna Yer Seçim Belgesi Düzenlenmiştir.

14-Evliya Çelebi Parkı Otopark Alanına İhale Yoluyla 10 Adet ATM Kabini Yapılmıştır.

15-Mimari Estetik Komisyonunun Sekreteryası Yürütülmekte, Blok Boyları, Tabelalar, İmar Planları Ve Plan Notları Gibi Şehrimizin Genel Durumu Hakkında Önemli Kararlar Alınmıştır.

16-Belediyemiz Yatırımları İle İlgili Yapı Ruhsatları Ve İskan Ruhsatları Verilmektedir.

17-Müdürlüğümüze Havale Edilen Evraklar İncelenip Görüş Bildirilmiştir.

18-Yapılaşmaya Yönelik 1/5000 Ölçekli Plan Notlarına İlave Ve Bazı Maddelerinde Değişiklik Yapılması İle İlgili Meclis Kararı Alınmıştır.

19-A.V.M. Projeleri Ve Projelerde Yapılan Tadilat İşlemleri İncelenmiş, İnceleme Neticesinde Projeleri Onaylanan A.V.M.'Lere Yapı Ruhsatı Düzenlenmiştir.

20-Konya Büyükşehir Belediyesi Şehir Estetiği Yönetmeliği Hükmü Gereği Totem Ve Tabelalara Belli Standartlar Getirilmiş Ve Bu Standartlara Uymayan Totem Ve Tabelalar Kaldırılmaya Başlanmıştır. Uygulamasına Başlanılan Totem Tabela Çalışmaları Halen Devam Etmektedir.

21-426 Ayrı Yerde Bulunan Elektronik Haberleşme İstasyonuna Yer Seçim Belgesi Düzenlenmiştir.

22-Evliya Çelebi Parkı Otopark Alanına İhale Yoluyla 10 Adet ATM Kabini Yapılmıştır.

23-Mimari Estetik Komisyonunun Sekreteryası Yürütülmekte, Blok Boyları, Tabelalar, İmar Planları Ve Plan Notları Gibi Şehrimizin Genel Durumu Hakkında Önemli Kararlar Alınmıştır.

24-Belediyemiz Yatırımları İle İlgili Yapı Ruhsatları Ve İskan Ruhsatları Verilmektedir.

25-Müdürlüğümüze Havale Edilen Evraklar İncelenip Görüş Bildirilmiştir.

A-İfraz, Tevhit Ve Tescil İşlemleri:

1- Kadınhanı İlçesi, Sarıkaya Ve Örnekköy Mahalleleri Yerleşim Alanlarında Mera Olarak Tescilli Parsellerin Tamamının Tahsis Amaçları Değiştirilerek Vatandaşların Müstakil Tapu Almalarına Yönelik Çalışmalar Devam Etmektedir.

2- Mülkiyeti Mera Olarak Tescilli, Selçuklu İlçesi, Aşağı Pınarbaşı Mahallesi, 29863 Ada 2, 5, 14 Ve 61 Parsel Nolu Taşınmazların 1/5000 Ölçekli Nazım İmar Planında Ve 1/1000 Ölçekli Uygulama İmar Planında Kısmen Ağaçlandırılacak Alana İsabet Ettiğinden Bu Kısımların Mera Vasıflarının Kaldırılması Amacıyla Fen Dosyası Hazırlanmış Olup, Tescile Yönelik Çalışmalar Tamamlanmıştır.

3- Mülkiyeti Mera Olarak Tescilli, Karatay İlçesi, Ortakonak Mahallesi, 5815 Ada 16 Parsel Nolu Taşınmaz 1/5000 Ölçekli Nazım İmar Planında Ve 1/1000 Ölçekli Uygulama İmar Planında Kısmen Belediye Hizmet Alanına İsabet Ettiğinden Bu Kısımların Mera Vasıflarının Kaldırılması Amacıyla Fen Dosyası Hazırlanmış Olup, Tescile Yönelik Çalışmalar Tamamlanmıştır.

4- Emirgazi İlçesi Besci Ve Yamaç Mahallelerinde Kırsal Yerleşim Alanı İçerisindeki Toplam 659 Hektarlık Mera Vasıflı Taşınmazların Tahsis Amacını Değiştirmek Üzere Teknik Dosya Hazırlanmış Olup Gıda Tarım Ve Hayvancılık İl Müdürlüğüne Talepte Bulunulmuştur. Tahsis Değişikliği Çalışmaları Devam Etmektedir.

5- Kulu İlçesi Acıkuyu, Bozan, Kırkkuyu, Şerefli, Tavlıören, Yazıçayır Ve Yeşilyurt Mahallelerinde Kırsal Yerleşim Alanı İçerisindeki Mera Vasıflı Toplam 1505 Hektarlık Taşınmazların Tahsis Amacını Değiştirmek Üzere Teknik Dosya Hazırlanmış Olup Gıda Tarım Ve Hayvancılık İl Müdürlüğüne Talepte Bulunulmuştur. Tahsis Değişikliği Çalışmaları Devam Etmektedir.

6- Karapınar İlçesi Akçayazı, Çiğil, Hasanoba, Karakışla, Kayacık, Ortaoba, Sazlıpınar, Yenikuyu Mahallelerinde Kırsal Yerleşim Alanı İçerisindeki Mera Vasıflı Toplam 1328 Hektarlık Taşınmazların Tahsis Amacını Değiştirmek Üzere Teknik Dosya Hazırlanmış Olup Gıda Tarım Ve Hayvancılık İl Müdürlüğüne Talepte Bulunulmuştur. Tahsis Değişikliği Çalışmaları Devam Etmektedir.

7- Yunak İlçesi Altınöz, Ayrıtepe, Beşışıklı, Çayırbaşı, Hatırlı, Karayayla, Kargalı, Kurtuşağı, Ortakışla, Özyayla, Sertler, Ve Yeşilyayla Mahallelerinde Kırsal Yerleşim Alanı İçerisindeki Mera Vasıflı Toplam 680 Hektarlık Taşınmazların Tahsis Amacını Değiştirmek Üzere Teknik Dosya Hazırlanmış Olup Gıda Tarım Ve Hayvancılık İl Müdürlüğüne Talepte Bulunulmuştur. Tahsis Değişikliği Çalışmaları Devam Etmektedir.

8- Ereğli İlçesi Acıkuyu, Aşağıgöndelen, Beyören, Bulgurluk, Çakmak, Göktöme, Kamışlıkuyu, Karaburun, Kargacı, Kuskuncuk, Taşağıl, Tatlıkuyu, Türkmen Ve Yukarıgöndelen Mahallelerinde Kırsal Yerleşim Alanı İçerisindeki Mera Vasıflı Taşınmazların Tahsis Amacını Değiştirmek Üzere Teknik Dosya Hazırlanmış Olup Gıda Tarım Ve Hayvancılık İl Müdürlüğüne Talepte Bulunulmuştur. Tahsis Değişikliği Çalışmaları Devam Etmektedir.

9- Altınekin İlçesi Akköy, Mantar, Hacınuman, Borukkuyu, Ayışığı, Koçayaka, Yenikuyu, Akçaşar, Topraklık, Koçaş, Oğuzeli Ve Sarnıç Mahallelerinde Kırsal Yerleşim Alanı İçerisindeki Mera Vasıflı Taşınmazların Tahsis Amacını Değiştirmek Üzere Teknik Dosya Hazırlanmış Olup Gıda Tarım Ve Hayvancılık İl Müdürlüğüne Talepte Bulunulmuştur. Tahsis Değişikliği Çalışmaları Devam Etmektedir.

10- Cihanbeyli İlçesi Ağabeyli, Beyliova, Çimen, Çöl, Damlakuyu, Küçükbeşkavak, Kırkışla, Mutlukonak, Sağlık, Turanlar, Uzuncayayla, Yeşildere, Yünlükuyu Ve Zaferiye Mahallelerinde Kırsal Yerleşim Alanı İçerisindeki Mera Vasıflı Toplam 680 Hektarlık Taşınmazların Tahsis Amacını Değiştirmek Üzere Teknik Dosya Hazırlanmış Olup Gıda Tarım Ve Hayvancılık İl Müdürlüğüne Talepte Bulunulmuştur. Tahsis Değişikliği Çalışmaları Devam Etmektedir.

11- Selçuklu İlçesi Ardıçlı Mahallesinde 1020, 632, 1132, 1137, 647, 1129 Ve 1130 Parsel Nolu Taşınmazlar "Rezerv Yapı Alanında" Kaldığından Taşınmazların Tahsis Amacını Değiştirmek Üzere Teknik Dosya Hazırlanmış Olup Gıda Tarım Ve Hayvancılık İl

Müdürlüğüne Talepte Bulunulmuştur. Tahsis Değişikliği Çalışmaları Devam Etmektedir.

B- Belediyemizce Yapılan 18. Madde Uygulamaları:

1-Selçuklu İlçesi Dikilitaş Mahallesi 22410 Ada 35 Ve 40 Parseller, 30115, 30116, 30117, 30118, 30119 Ada Nolu Taşınmazların Bulunduğu Bölgede (Üniversite Alanı Ve Belediye Hizmet Alanı) 3194 Sayılı İmar Kanununun 18.Maddesi Gereğince Uygulama Dosyası Hazırlanmış Olup Tescille İlgili İşlemler Tamamlanmıştır.

2-Selçuklu İlçesi Hocacihan Mahallesi 65 Pafta 3276 Parsel, 6569 Parsel Ve 16559 Ada 4 Parsel Nolu Taşınmazların Bulunduğu Bölgede 3194 Sayılı İmar Kanununun 18. Maddesi Gereğince Uygulama Dosyası Hazırlanmış Olup Tescille İlgili İşlemler Tamamlanmıştır.

3-Selçuklu İlçesi Hacı Kaymak, Şeker Murat, Mollagürani, Selçuk, Yeni Selçuk, Kılıçarslan, Mimar Sinan Mahallelerinde Konya Valiliği İle Yapılan Protokol Neticesinde Okul Alanlarının Bulunduğu Bölge 3194 Sayılı İmar Kanununun 18. Maddesi Gereğince Uygulama Dosyası Hazırlanmış Olup Tescille İlgili İşlemler Tamamlanmıştır.

4-Selçuklu İlçesi Sille Mahallesi 30157 Adanın Bulunduğu Bölgede Yeni Çevre Yolu İmar Plan Değişikliği Nedeniyle 109 Hektarlık Alanda 3194 Sayılı İmar Kanununun 18. Maddesi Gereğince Uygulama Dosyası Hazırlanmış Olup Tescille İlgili İşlemler Devam Etmektedir.

5-Selçuklu İlçesi Sille Mahallesi 29196 Ada Nolu Taşınmazın Bulunduğu Bölgede 3194 Sayılı İmar Kanununun 18. Maddesi Gereğince Uygulama Dosyası Hazırlanmış Olup Tescille İlgili İşlemler Tamamlanmıştır.

6-Selçuklu İlçesi Musalla Bağları Mahallesi Yüksek Hızlı Tren Garı Çevre Düzenlemesi İçin 3194 Sayılı İmar Kanununun 18. Maddesi Gereğince Uygulama Dosyası Hazırlanmış Olup Tescille İlgili İşlemler Devam Etmektedir.

7-Hadim İlçesi Dedemli Mahallesi Yerleşim Alanının Taşınacak Olması Nedeniyle Meram İlçesi Çarıklar Mahallesinde Mülkiyeti Maliye Hazinesine Ait Olan Taşınmazlar Üzerinde 3194 Sayılı İmar Kanununun 18. Maddesi Gereğince Uygulama Dosyası Hazırlanmış Olup Tescille İlgili İşlemler Tamamlanmıştır.

B-Parselasyon Haritalarının Kontrolü:

5216 Sayılı Büyükşehir Belediyesi Kanunun 7/B Maddesine Göre İlçe Belediyelerinin 3194 Sayılı İmar Kanununun 18. Maddesine Göre Hazırladıkları Parselasyon Haritaları Belediye Encümenimizce Onaylanmaktadır. Bu Kapsamda 2018 Yılı İçerisinde İlçe Belediyelerin 111 Adet Parselasyon Planı Kontrol Edilerek Belediye Encümenimizce Onaylanmıştır.

D-Halihazır Harita Alımları Ve Diğer Uygulamalar:

1-Kent Bilgi Sistemi Şube Müdürlüğü Numarataj Birimi İçin Halihazır Alım Kontrollerine Devam Edilmektedir.

2-Konbeltaş A.Ş. Otoparkları İçin Halihazır Alımlar Devam Etmektedir.

3-Akşehir, Meram, Beyşehir, Taşkent, İlçelerine Ait Bazı Mahallelerde 2030 Hektarlık Alanın 1/1000 Ve 1/5000 Ölçekli Sayısal Halihazır Haritası Üretilmiş Olup, Kontrol İşlemleri Devam Etmektedir.

4-Yunak İlçesine Ait Bazı Mahallelerde 2550 Ha'lık Alanın 1/1000 Ölçekli Sayısal Halihazır Haritası Üretilmiş Olup Tasdik İşlemleri Tamamlanmıştır.

5-Derbent, Altınekin, Taşkent, Beyşehir Ve Çumra İlçelerine Ait Bazı Mahallelerde 3709 Hektarlık Alanın 1/1000 Ve 1/5000 Ölçekli Sayısal Halihazır Haritası Üretilmiş Olup, Tasdik İşlemleri Tamamlanmıştır.

6-Meram İlçesi Tavusbaba Türbesi Ve Çevresi (5 Ha) İle Selçuklu İlçesi Kanal Caddesinin (N.E. Üniversitesi Tıp Fakültesi İle Büyükşehir Belediyesi Hobi Bahçeleri Arası (105 Ha)) Plankote Alımları Yapılmıştır.

A-Plana Esas Jeolojik-Jeoteknik Etüt Çalışması:

1-Konya İli Selçuklu İlçesi Küçükmuhsine Mahallesi Plana Esas Jeolojik-Jeoteknik Etüt Raporu Çalışması Yapılmıştır.

2-Konya İli Akşehir İlçesi Gözpınarı Mahallesi Plana Esas Jeolojik-Jeoteknik Etüt Raporu Çalışması Yapılmıştır.

3-Bozkır İlçesi Harmanpınar Mahallesi Katı Atık Aktarma İstasyonu Plana Esas Jeolojik-Jeoteknik Etüt Raporu Çalışması Yapılmıştır.

4-Derebucak İlçesi Sarayönü Mahallesi Katı Atık Aktarma İstasyonu Plana Esas Jeolojik-Jeoteknik Etüt Raporu Çalışması Yapılmıştır.

5-Çeltik İlçesi Büyükhasan Mahallesi Katı Atık Aktarma İstasyonu Plana Esas Jeolojik-Jeoteknik Etüt Raporu Çalışması Yapılmıştır.

6-Ilgın İlçesi Argıthanı Mahallesi Katı Atık Aktarma İstasyonu Plana Esas Jeolojik-Jeoteknik Etüt Raporu Çalışması Yapılmıştır.

7-Beyşehir İlçesi Yenidoğan Mahallesi Katı Atık Aktarma İstasyonu Plana Esas Jeolojik-Jeoteknik Etüt Raporu Çalışması Yapılmıştır.

8-Hadim İlçesi Kaplanlı Mahallesi Katı Atık Aktarma İstasyonu Plana Esas Jeolojik-Jeoteknik Etüt Raporu Çalışması Yapılmıştır.

9-Seydişehir İlçesi Akçalar Mahallesi Katı Atık Aktarma İstasyonu Plana Esas Jeolojik-Jeoteknik Etüt Raporu Çalışması Yapılmıştır.

10-Bozkır İlçesi Sarıoğlan Mahallesi 17 Ada 3-4-5-6 Parseller Katı Atık Aktarma İstasyonu Plana Esas Jeolojik-Jeoteknik Etüt Raporu Çalışması Yapılmıştır.

11-Ereğli İlçesi Hortu Mahallesi Katı Atık Aktarma İstasyonu Plana Esas Jeolojik-Jeoteknik Etüt Raporu Çalışması Yapılmıştır.

12-Konya İli Çumra İlçesi Okçu Mahallesi Plana Esas Jeolojik-Jeoteknik Etüt Raporu Çalışması Yapılmıştır.

13-Konya İli Güneysınır İlçesi Gürağaç Mahallesi Plana Esas Jeolojik-Jeoteknik Etüt Raporu Çalışması Yapılmıştır.

14-Konya İli Meram İlçesi Karadiğin Mahallesi Plana Esas Jeolojik-Jeoteknik Etüt Raporu Çalışması Yapılmıştır.

15-Konya İli Meram İlçesi Boyalı Mahallesi Plana Esas Jeolojik-Jeoteknik Etüt Raporu Çalışması Yapılmıştır.

16-Konya İli Çumra İlçesi Abditolu Mahallesi Plana Esas Jeolojik-Jeoteknik Etüt Raporu Çalışması Yapılmıştır.

17-Konya İli Hüyük İlçesi Burunsuz-İmrenler-Selki Mahalleleri Plana Esas Jeolojik-Jeoteknik Etüt Raporu Çalışması Yapılmıştır.

18-Konya İli Derebucak İlçesi Merkez Mahallesi Plana Esas Jeolojik-Jeoteknik Etüt Raporu Çalışması Yapılmıştır.

19-Konya İli Akşehir İlçesi Gözpınarı Mahallesi Plana Esas Jeolojik-Jeoteknik Etüt Raporu Çalışması Yapılmıştır.

20-Konya İli Beyşehir İlçesi Dumanlı Mahallesi Plana Esas Jeolojik-Jeoteknik Etüt Raporu Çalışması Yapılmıştır.

21-Konya İli Taşkent İlçesi Afşar Mahallesi Plana Esas Jeolojik-Jeoteknik Etüt Raporu Çalışması Yapılmıştır.

22-Konya İli Taşkent İlçesi Çetmi Mahallesi Plana Esas Jeolojik-Jeoteknik Etüt Raporu Çalışması Onay Aşamasındadır.

23-Konya İli Taşkent İlçesi Balcılar Mahallesi Plana Esas Jeolojik-Jeoteknik Etüt Raporu Çalışması Onay Aşamasındadır.

24-Konya İli Taşkent İlçesi Ilıcapınar Mahallesi Plana Esas Jeolojik-Jeoteknik Etüt Raporu Çalışması Onay Aşamasındadır.

25-Konya İli Beyşehir İlçesi Kubadabad Mevkii Plana Esas Jeolojik-Jeoteknik Etüt Raporu Çalışması Onay Aşamasındadır.

26-Konya İli Beyşehir İlçesi Üstünler Mahallesi Plana Esas Jeolojik-Jeoteknik Etüt Raporu Çalışması Onay Aşamasındadır.

27-Konya İli Meram İlçesi Gökyurt (Klistra) Mahallesi Plana Esas Jeolojik-Jeoteknik Etüt Raporu Çalışması Onay Aşamasındadır.

28-Konya İli Kulu Ve Yunak İlçelerinde, Merkez Mahalleleri Haricinde (Köyler Ve Meralar) Planlama Yapılacak Alanlarda Jeolojik Etüt Çalışmaları Onay Aşamasındadır.

29-İlçe Belediyeler Ve Vatandaşa, Plan Tadilatı İçin, Yaklaşık 9 Adet İmara Esas Jeolojik-Jeoteknik Etüt Raporu Ve 525 Adet İmara Esas Jeolojik Durum Formu Hazırlanmıştır.

30-Konya İlinde Yapılan Ve İlgili Kurum Tarafından Onaylanan Plana Esas Jeolojik-Jeoteknik Etüt Raporlarının Veri Değerlendirmesinin Ve Arşivlenmesinin Yapılması Devam Etmektedir.

B-Zemin Etüt Çalışması:

1-Zemin Etüt Bilgi Sistemi Yazılımı İle Selçuklu İlçesinde 512 Adet, Karatay İlçesinde 571 Adet, Meram İlçesinde 377 Adet, Ahırlı İlçesinde 15 Adet, Akören İlçesinde 19 Adet, Akşehir İlçesinde 137 Adet, Altınekin İlçesinde 95 Adet, Beyşehir İlçesinde 269 Adet, Bozkır İlçesinde 81 Adet, Cihanbeyli İlçesinde 232 Adet, Çeltik İlçesinde 19 Adet, Çumra İlçesinde 165 Adet, Derbent İlçesinde 11 Adet, Derebucak İlçesinde 30 Adet, Doğanhisar İlçesinde 36 Adet, Emirgazi İlçesinde 80 Adet, Ereğli İlçesinde 188 Adet, Güneysınır İlçesinde 25 Adet, Hadim İlçesinde 6 Adet, Halkapınar İlçesinde 6 Adet, Hüyük İlçesinde 52 Adet, Ilgın İlçesinde 89 Adet, Kadınhanı İlçesinde 118 Adet, Karapınar İlçesinde 171 Adet, Kulu İlçesinde 264 Adet, Sarayönü İlçesinde 95 Adet, Seydişehir İlçesinde 161 Adet, Taşkent İlçesinde 2 Adet, Tuzlukçu İlçesinde 23 Adet, Yalıhüyük İlçesinde 4 Adet Ve Yunak İlçesinde 34 Adet Olmak Üzere Yaklaşık 3887 Adet Zemin Etüt Çalışmasının Kontrolleri Yapılıp Zemin Etüt Bilgi Sistemi Numarası Verilmiştir.

2-Bozkır İlçesi Yukarı Mahallesi Terminal Ve İtfaiye Binası Zemin Etüdü, Bozkır İlçesi Demirasaf Mahallesi Ve Doğanhisar İlçesi Harman Mahallesi Mezbahane Binası Zemin Etüdü, Derebucak İlçesi Sarayönü Mahallesi Şehir Konağı Binası Zemin Etüdü, Akşehir İlçesi Doğrugöz Mahallesi Ve Hüyük İlçesi Bahçelievler Mahallesi Otogar Binası Zemin Etüdü, Meram İlçesi Gödene Mahallesi Ve Yunak İlçesi Fatih Mahallesi İtfaiye Binası Zemin Etüdü, Selçuklu İlçesi Sille Mahallesi Atletizm Pisti Tribünü, Tenis Kortları Tribünleri, Futbol Sahaları Tribünleri Ve Tenis Kortları Sosyal Tesisi Zemin Etüdü, Karatay İlçesi Akçeşme Mahallesi İl Milli Eğitim Müdürlüğü İdari Binası Zemin Etüdü, Hüyük İlçesi Kıreli Mahallesi Ve Tolca Mahallesi İle Seydişehir İlçesi Çavuş Mahallesi Tuvalet Zemin Etüdü, Selçuklu İlçesi Molla Gürani Mahallesi Şefikcan Caddesi Şefikcan Parkı Kafeterya Binası Zemin Etüdü, Güneysınır İlçesi Güneybağ Mahallesi Ve Hüyük İlçesi Bahçelievler Mahallesi Pazar Alanı Zemin Etüdü, Akşehir İlçesi İstasyon Mahallesi Planeteryum Binası Zemin Etüdü, Derbent İlçesi Aladağ Konaklama Merkezi Binası Zemin Etüdü, Meram İlçesi Öğretmen Evleri Mahallesi Muhacir Pazarı Alanı Zemin Etüdü, Karatay İlçesi Saraçoğlu Mahallesi Konya Gençlik Hizmetleri Ve Spor İl Müdürlüğü Atölye Binası Zemin Etüdü, Selçuklu İlçesi Dikilitaş Mahallesi Cami, Şadırvan Ve Hizmet Noktası Binaları Zemin Etüdü, Meram İlçesi Mahmuriye Mahallesi Millet Bahçesi Zemin Etüdü, Derebucak İlçesi Sarayönü Mahallesi Tarım Kampüsü Binaları Zemin Etüdü, Meram İlçesi Selam Mahallesi Satış Birimleri Ve WC Binaları Zemin Etütleri, Karatay İlçesi Fevziçakmak Mahallesi Kamyon Garajı Binaları Zemin Etüt Çalışmaları Kontrolümüzde Yaptırılıp, Zemin Etüt Bilgi Sistemi Numarası Verilmiştir.

3-İlçe Belediyeler İle Özel Firmalarında Hizmetine Sunulan, Mobil İmza Uygulaması İle De Zemin Etüt Raporlarının Kontrol, Onay Ve Arşivlenmesinde Kullanılan Zemin Etüt Bilgi Sistemi Yazılımı Geliştirme Çalışmalarına Devam Edilmiştir.

4-Deprem Ve Jeolojik Araştırmalar Merkezi Şube Müdürlüğü'nün Kurumsal Web Sitesi, Kurumsal Android Ve IOS Uygulamaları Güncelleme Çalışmalarına Devam Edilmiştir.

C-Laboratuvar Zemin Deneyleri Çalışmaları:

1-Belediyemiz Tarafından Yapılan Plana Esas Jeolojik-Jeoteknik Etütlere Ait 802 Adet Numune Üzerinde Zemin Deneyleri Yapılmıştır.

2-Laboratuvar Zemin Deneylerinin Raporlama, Dökümantasyon, Arşivleme, Sorgulama Aşamalarının Daha Verimli Ve Minimum Hata İle Oluşturulmasını Sağlayan Laboratuvar Otomasyon Yazılımı Yapılmıştır. Kullanılan Yazılımın En İyileştirme Çalışmalarına Devam Edilmektedir.

Tarihi Mekânlar Kentsel İyileştirme Şube Müdürlüğü Tarafından Hazırlanan Ve Denetimleri Devam Eden Projeler:

1)Tescillenen Eserlerin Kent Bilgi Sistemi Veri Tabanına İşlenmesi

Amacı: Konya'daki Tescilli Taşınmaz Kültür Varlıklarının Dijital Ortamda Kaydedilerek Veri Tabanının Güncel Tutulması Amaçlanmaktadır.

Yapılacak İşler: Konya Kültür Varlıklarını Koruma Kurulu Müdürlüğü Tarafından Tescillenen Taşınmazların Veri Girişi Yapılmaktadır.

Faydası: Veri Tabanındaki Bilgilere Kolay Ulaşım Sağlanmasıdır.

2) III. Derece Arkeolojik Sit Alanı Şükran-Sahipata-Abdülaziz-İhsaniye Mahallesi Koruma Amaçlı İmar Planı Hazırlanması

Amacı: Konya Kültür Varlıklarını Koruma Bölge Kurulu Tarafından Dış Sur Duvarları Ve İçerisinde Kalan Alanın "III. Derece Arkeolojik Sit Alanı" İlan Edilmesinden Sonra Alanda Planlama Çalışmaları Başlamıştır.

Planlama İle Çevre Koşullarının İyileştirilmesi, Tarihi Bölgelerde Sonradan Yapılan Niteliksiz Binaların Ayıklanması, Sosyal Ve Teknik Altyapı Bileşenlerinin Modern Anlamda İhdas Edilmesi, Mevcut Korunacak Yapıların Yanı Sıra Yeni Oluşacak Yapıların Toplu Halde Ele Alınarak Yöreye Özgü Fiziki Şartlarda Yapılmasının Sağlanması Hedeflenmektedir.

Mevcut Durum: Alan İçin 1/5000 Ölçekli Koruma Amaçlı Nazım İmar Planında Kanip Revizyonu Ve Etaplar Halinde Koruma Amaçlı Uygulama İmar Planı Yapımına Başlanmıştır. 1/1000 Ölçekli Koruma Amaçlı Uygulama İmar Planı İçin İlgili Kurum Görüşleri Alınmıştır. Planlar Tamamlanmış Olup Büyükşehir Belediye Meclis Kararı Alınmış Olup Konya Kültür Varlıklarını Koruma Bölge Kurulu Tarafından Onaylanmıştır.

Faaliyet/Proje Adı	III. Derece Arkeolojik Sit Alanı Koruma Amaçlı İmar Planı Hazırlanması		
İşin Tanımı:	Koruma Amaçlı İmar Planı Hazırlanması		
İşin Başlama Tarihi:	2013	İş Bitim Tarihi:	2018
İşin Durumu:	Tamamlandı.		
Yapım Şekli:			
İhale / Yapım Bedeli:	Planlar Kudeb Tarafından Hazırlanmaktadır.		

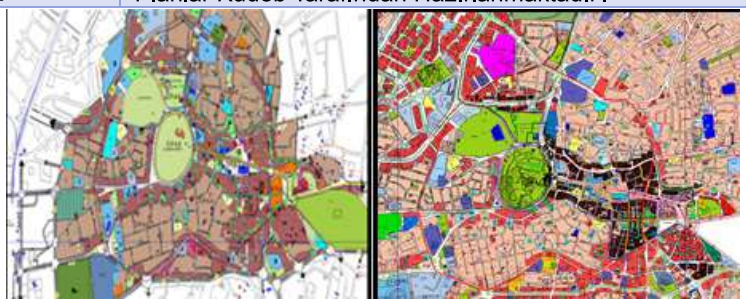

3) III. Derece Arkeolojik Sit Alanı İçerisinde Gerçekleştirilmiş Olan Sondajların Raporlanması Ve Plan Üzerinde İşlenmesi

Amacı: Sit Alanında Ya Da Tescilli Olan Parsellerde Yapılacak Kazı Çalışmaları Esnasında Ortaya Çıkan Tarihi Eserlerin Bilimsel Verilerle Değerlendirilmesi, Raporlanması Ve Plan Üzerinde İşlenmesi İle Planlama Verilerini Şekillendirmek Ve Tarihi Kent Merkezi Bütününde Yorumlanması Amaçlanmaktadır.

Mevcut Durum: Gelen Talepler Doğrultusunda Sondaj Kazısı Takip Edilerek Raporlanıp Ve Plan Üzerinde İşlenmiştir.

Faaliyet/Proje Adı	**III. Derece Arkeolojik Sit Alanı İçerisinde Gerçekleştirilmiş Olan Sondajların Raporlanması Ve Plan Üzerinde İşlenmesi**		
İşin Tanımı:	Sit Alanı İçerisinde Ya Da Tescil li Parsellerde Yapılan Sondaj Sonuçlarının Raporlanması Ve Plan Üzerinde İşlenmesidir.		
İşin Başlama Tarihi:	2013	İş Bitim Tarihi:	2018
İşin Durumu:	Tamamlandı.		
Yapım Şekli:	Kudeb Tarafından Hazırlanmaktadır.		
İhale / Yapım Bedeli:			

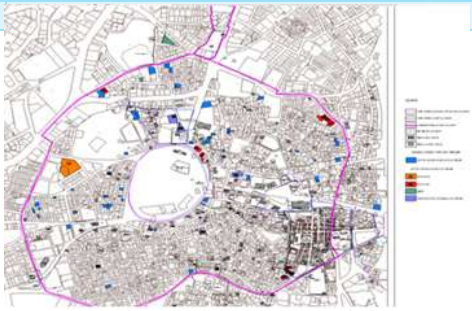

4) Akşehir İlçesi, Genişletilen Kentsel Sit Alanında (23 Hektarlık) Kaip Çalışmaları

Amacı: Planlama İle Çevre Koşullarının İyileştirilmesi, Tarihi Bölgelerde Sonradan Yapılan Niteliksiz Binaların Ayıklanması, Sosyal Ve Teknik Altyapı Bileşenlerinin Modern Anlamda İhdas Edilmesi, Mevcut Korunacak Yapıların Yanı Sıra Yeni Oluşacak Yapıların Toplu Halde Ele Alınarak Yöreye Özgü Fiziki Şartlarda Yapılmasının Sağlanması Hedeflenmektedir.

Mevcut Durum: Yüklenici Firma Tarafından Koruma Amaçlı İmar Planı Teslim Edilmiştir. Konya Büyükşehir Belediyesi Meclis Kararı Alınmıştır. Konya Kültür Varlıklarını Koruma Bölge Kurulu Tarafından Değerlendirilme Aşamasındadır.

Faaliyet/Proje Adı	**Akşehir İlçesi, Genişletilen Kentsel Sit Alanında (23 Hektarlık) Kaip Çalışmaları**		
İşin Tanımı:			
İşin Başlama Tarihi:	2015	İş Bitim Tarihi:	2018
İşin Durumu:	Tamamlandı		
Yapım Şekli:	Hizmet Alımı.		
İhale / Yapım Bedeli:	130.000,00 TL		

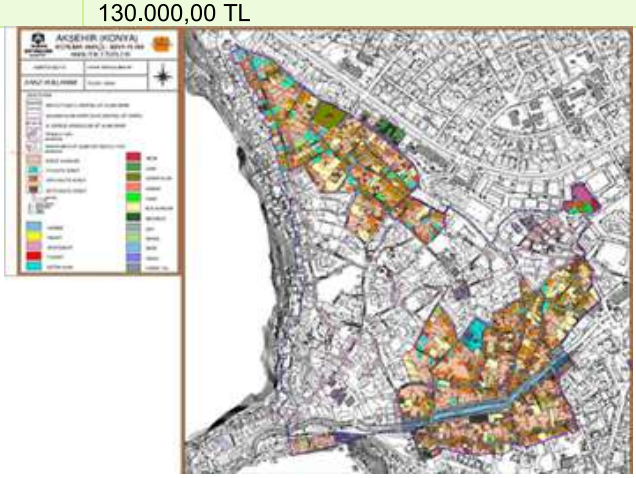

5) Çumra İlçesi, Çatalhöyük Arkeolojik Sit Alanında Kaip Çalışmaları

Amacı: Planlama İle Çevre Koşullarının İyileştirilmesi, Tarihi Bölgelerde Sonradan Yapılan Niteliksiz Binaların Ayıklanması, Sosyal Ve Teknik Altyapı Bileşenlerinin Modern Anlamda İhdas Edilmesi, Mevcut Korunacak Yapıların Yanı Sıra Yeni Oluşacak Yapıların Toplu Halde Ele Alınarak Yöreye Özgü Fiziki Şartlarda Yapılmasının Sağlanması Hedeflenmektedir.

Mevcut Durum: Konya Büyükşehir Belediyesi Meclis Kararı Alınmıştır. Koruma Amaçlı İmar Planı Konya Kültür Varlıklarını Koruma Bölge Kurulunun Değerlendirilmesine Sunulmuştur.

Yapılacak İşler:

Faaliyet/Proje Adı	Çumra İlçesi, Arkeolojik Sit Alanında Kaip Çalışmaları		
İşin Tanımı:			
İşin Başlama Tarihi:	2016	İş Bitim Tarihi:	
İşin Durumu:	Tamamlandı		
Yapım Şekli:	KUDEB Tarafından Yapılmaktadır .		



6) Beyşehir İlçesi, Gölyaka Mahallesi Kubadabad Sarayı Ve Çevresi I. Ve Ii. Derece Arkeolojik Sit Alanı Koruma Amaçlı İmar Planı

Amacı: Öneri Kütle Yerleşim Projeleri, Öneri Cephe, Çatı Ve Peyzaj Projeleri, Kentsel Tasarım Rehberi, Kentsel Tasarım Projesi. Planlama İle Çevre Koşullarının İyileştirilmesi, Tarihi Bölgelerde Sonradan Yapılan Niteliksiz Binaların Ayıklanması, Sosyal Ve Teknik Altyapı Bileşenlerinin Modern Anlamda İhdas Edilmesi, Mevcut Korunacak Yapıların Yanı Sıra Yeni Oluşacak Yapıların Toplu Halde Ele Alınarak Yöreye Özgü Fiziki Şartlarda Yapılmasının Sağlanması Hedeflenmektedir.

Mevcut Durum: Konya Büyükşehir Belediyesi Meclis Kararı Alınmıştır. Koruma Amaçlı İmar Planı Konya Kültür Varlıklarını Koruma Bölge Kurulunun Değerlendirilmesine Sunulmuştur.

Yapılacak İşler: Koruma Bölge Kurulundan Onaylanmış Olup, Çevre Ve Şehircilik Bakanlığı Onayını Beklemektedir.

Faaliyet/Proje Adı	Beyşehir İlçesi, Gölyaka Mahallesi Kubadabad Sarayı Ve Çevresi I. Ve II. Derece Arkeolojik Sit Alanı Koruma Amaçlı İmar Planı		
İşin Tanımı:			
İşin Başlama Tarihi:	2015	İş Bitim Tarihi:	
İşin Durumu:	Devam Ediyor.		
Yapım Şekli:	Hizmet Alımı.		
İhale / Yapım Bedeli:	150.000,00 TL		
Faydalanıcılar / Kişi Adedi			

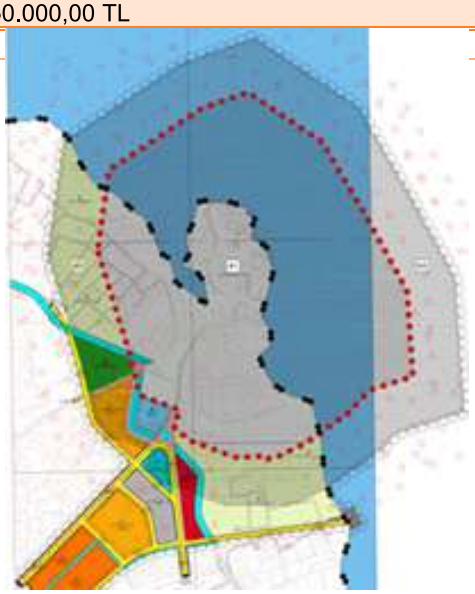

7) Beyşehir İlçesi, (Sadıkhacı), Hüyük İlçesi (Selki), Eflatun Pınar Hitit Su Anıtı Ve Çevresi I. Ve Ii. Derece Arkeolojik Sit Alanı 1/5000 Ve 1/1000 Ölçekli Karıma Amaçlı İmar Planı

Amacı: Öneri Kütle Yerleşim Projeleri, Öneri Cephe, Çatı Ve Peyzaj Projeleri, Kentsel Tasarım Rehberi, Kentsel Tasarım Projesi. Planlama İle Çevre Koşullarının İyileştirilmesi, Tarihi Bölgelerde Sonradan Yapılan Niteliksiz Binaların Ayıklanması, Sosyal Ve Teknik Altyapı Bileşenlerinin Modern Anlamda İhdas Edilmesi, Mevcut Korunacak Yapıların Yanı Sıra Yeni Oluşacak Yapıların Toplu Halde Ele Alınarak Yöreye Özgü Fiziki Şartlarda Yapılmasının Sağlanması Hedeflenmektedir.

Mevcut Durum: Konya Büyükşehir Belediyesi Meclis Kararı Alınmıştır. Koruma Amaçlı İmar Planı Konya Kültür Varlıklarını Koruma Bölge Kurulu Tarafından Onaylanmıştır.

Faaliyet/Proje Adı	**Beyşehir İlçesi, (Sadıkhacı), Hüyük İlçesi (Selki), Eflatun Pınar Hitit Su Anıtı Ve Çevresi I. Ve II. Derece Arkeolojik Sit Alanı 1/5000 Ve 1/1000 Ölçekli Karıma Amaçlı İmar Planı**		
İşin Tanımı:	Beyşehir İlçesi, (Sadıkhacı), Hüyük İlçesi (Selki), Eflatun Pınar Hitit Su Anıtı Ve Çevresi I. Ve II. Derece Arkeolojik Sit Alanı 1/5000 Ve 1/1000 Ölçekli Karıma Amaçlı İmar Planı		
İşin Başlama Tarihi:	2015	İş Bitim Tarihi:	2018
İşin Durumu:	Tamamlandı.		
Yapım Şekli:	Hizmet Alımı.		
İhale / Yapım Bedeli:	74.990,00 TL		



8) Beyşehir İlçesi, İçeri Şehir Mahallesi Kentsel Ve III. Derece Arkeolojik Sit Alanı 1/5000 Ve 1/1000 Ölçekli Koruma Amaçlı İmar Planı

Amacı: Öneri Kütle Yerleşim Projeleri, Öneri Cephe, Çatı Ve Peyzaj Projeleri, Kentsel Tasarım Rehberi, Kentsel Tasarım Projesi. Planlama İle Çevre Koşullarının İyileştirilmesi, Tarihi Bölgelerde Sonradan Yapılan Niteliksiz Binaların Ayıklanması, Sosyal Ve Teknik Altyapı Bileşenlerinin Modern Anlamda İhdas Edilmesi, Mevcut Korunacak Yapıların Yanı Sıra Yeni Oluşacak Yapıların Toplu Halde Ele Alınarak Yöreye Özgü Fiziki Şartlarda Yapılmasının Sağlanması Hedeflenmektedir.

Mevcut Durum: Konya Büyükşehir Belediyesi Meclis Kararı Alınmıştır. Koruma Amaçlı İmar Planı Konya Kültür Varlıklarını Koruma Bölge Kurulunun Değerlendirilmesine Sunulmuştur.

Faaliyet/Proje Adı	**Beyşehir İlçesi, İçeri Şehir Mahallesi Kentsel Ve III. Derece Arkeolojik Sit Alanı 1/5000 Ve 1/1000 Ölçekli Koruma Amaçlı İmar Planı**		
İşin Tanımı:			
İşin Başlama Tarihi:	2015	İş Bitim Tarihi:	
İşin Durumu:	Devam Ediyor.		
Yapım Şekli:	Hizmet Alımı.		
İhale / Yapım Bedeli:	74.990,00 TL		

9) Taşkent İlçesi, Ulus Caddesi Cephe Düzenleme Projesi
Amacı: Projeleri Hazırlatılan Yapıların Restorasyonunun Yapılarak Yeniden Kazandırılmasıdır.
Mevcut Durum: Projeler Hizmet Alımı İle Yaptırılmaktadır.
Yapılacak İşler: Projeler Tamamlandıktan Sonra Kurul Uygun Görüşü Alınacaktır.

Faaliyet/Proje Adı	**Taşkent İlçesi, Ulus Caddesi Cephe Düzenleme Projesi**		
İşin Tanımı:			
İşin Başlama Tarihi:	**2017**	**İş Bitim Tarihi:**	**2018**
İşin Durumu:	**Tamamlandı**		
Yapım Şekli:	**Hizmet Alımı**		
İhale / Yapım Bedeli:	**350.000,00 TL**		







10) Taşkent İlçesi, Uzun Şeyh Sokak Sağlıklaştırma Projesi
Amacı: Projeleri Hazırlatılan Yapıların Restorasyonunun Yapılarak Yeniden Kazandırılmasıdır.
Mevcut Durum: Projeler Hizmet Alımı İle Yaptırılmaktadır.
Yapılacak İşler: Projeler Tamamlandıktan Sonra Kurul Uygun Görüşü Alınacaktır.

Faaliyet/Proje Adı	**Taşkent İlçesi, Uzun Şeyh Sokak Sağlıklaştırma Projesi**		
İşin Tanımı:			
İşin Başlama Tarihi:	2017	İş Bitim Tarihi:	2018
İşin Durumu:	Tamamlandı		
Yapım Şekli:	Hizmet Alımı		
İhale / Yapım Bedeli:	415.000,00 TL		




11) Mevlana Müze Çevresi Kentsel Tasarım Projesi
Amacı: Projeleri Hazırlatılan Yapıların Restorasyonunun Yapılarak Yeniden Kazandırılmasıdır.
Mevcut Durum: Projeler Hizmet Alımı İle Yaptırılmaktadır.
Yapılacak İşler: Projeler Tamamlandıktan Sonra Kurul Uygun Görüşü Alınacaktır.

Faaliyet/Proje Adı	**Mevlana Müze Çevresi Kentsel Tasarım Projesi**		
İşin Tanımı:			
İşin Başlama Tarihi:	2016	İş Bitim Tarihi:	
İşin Durumu:	Devam Ediyor.		
Yapım Şekli:	Hizmet Alımı		
İhale / Yapım Bedeli:	147.500,00 TL		




12) Beyşehir İlçesi Kubadabad Sarayı Rölöve Restitüsyon Restorasyon Ve Çevre Düzenleme Projeleri
Amacı: Projeleri Hazırlatılan Yapıların Restorasyonunun Yapılarak Yeniden Kazandırılmasıdır.
Mevcut Durum: Projeler Hizmet Alımı İle Yaptırılmaktadır.
Yapılacak İşler: Projeler Tamamlandıktan Sonra Kurul Uygun Görüşü Alınacaktır.

Faaliyet/Proje Adı	**Beyşehir İlçesi Kubadabad Sarayı Rölöve Restitüsyon Restorasyon Ve Çevre Düzenleme Projeleri**		
İşin Tanımı:	Beyşehir İlçesi Kubadabad Sarayı Rölöve Restitüsyon Restorasyon Ve Çevre Düzenleme Projeleri		
İşin Başlama Tarihi:	2017	İş Bitim Tarihi:	
İşin Durumu:	Devam Ediyor		
Yapım Şekli:	Hizmet Alımı		
İhale / Yapım Bedeli:	416.000,00 TL		
Faydalanıcılar / Kişi Adedi			



13) Karatay İlçesi, 43 Ada 20 Parsel Rölöve Projesi
Amacı: Projeleri Hazırlatılan Yapıların Restorasyonunun Yapılarak Yeniden Kazandırılmasıdır.
Mevcut Durum: Projeler Müdürlüğümüz Tarafından Hazırlanmaktadır.
Yapılacak İşler: Projeler Tamamlanmış Ve Koruma Kurulundan Onaylanmıştır.

Faaliyet/Proje Adı	**Karatay İlçesi, 43 Ada 20 Parsel Rölöve Projesi**		
İşin Tanımı:			
İşin Başlama Tarihi:	2018	İş Bitim Tarihi:	2018
İşin Durumu:	Tamamlandı		
Yapım Şekli:	KUDEB Tarafından Yapılmaktadır .		



14) Karatay İlçesi, 5151 Ada 3 Parsel Rölöve Projesi
Amacı: Projeleri Hazırlatılan Yapıların Restorasyonunun Yapılarak Yeniden Kazandırılmasıdır.
Mevcut Durum: Projeler Müdürlüğümüz Tarafından Hazırlanmaktadır.
Yapılacak İşler: Projeler Tamamlanmış Ve Koruma Kurulundan Onaylanmıştır.

Faaliyet/Proje Adı	**Karatay İlçesi, 5151 Ada 3 Parsel Rölöve Projesi**		
İşin Tanımı:			
İşin Başlama Tarihi:	2018	İş Bitim Tarihi:	2018
İşin Durumu:	Tamamlandı		
Yapım Şekli:	KUDEB Tarafından Yapılmaktadır.		

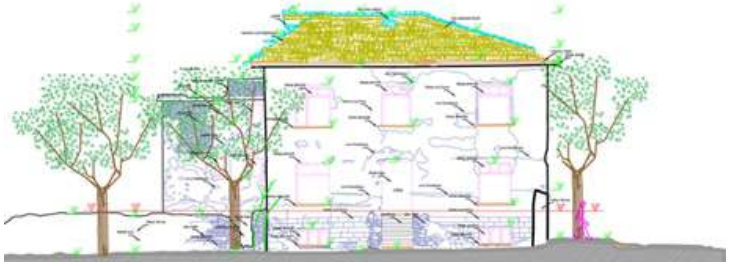

15) Karatay İlçesi, 44 Ada 27 Parsel Rölöve Projesi
Amacı: Projeleri Hazırlatılan Yapıların Restorasyonunun Yapılarak Yeniden Kazandırılmasıdır.
Mevcut Durum: Projeler Müdürlüğümüz Tarafından Hazırlanmaktadır.
Yapılacak İşler: Projeler Tamamlanmış Ve Koruma Kurulundan Onaylanmıştır.

Faaliyet/Proje Adı	Karatay İlçesi, 44 Ada 27 Parsel Rölöve Projesi		
İşin Tanımı:			
İşin Başlama Tarihi:	2018	İş Bitim Tarihi:	**2018**
İşin Durumu:	**Tamamlandı**		
Yapım Şekli:	**KUDEB Tarafından Yapılmaktadır.**		



16) Gazi Mustafa Kemal İ.Ö.O Çeşmesi Rölöve, Restitüsyon, Rekonstrüksiyon Projeleri
Amacı: Projeleri Hazırlatılan Yapıların Restorasyonunun Yapılarak Yeniden Kazandırılmasıdır.
Mevcut Durum: Projeler Müdürlüğümüz Tarafından Hazırlanmaktadır.
Yapılacak İşler: Projeler Tamamlanmış Ve Koruma Kurulundan Onaylanmıştır.

Faaliyet/Proje Adı	Gazi Mustafa Kemal İ.Ö.O Çeşmesi Rölöve, Restitüsyon, Rekonstrüksiyon Projeleri		
İşin Tanımı:			
İşin Başlama Tarihi:	2018	İş Bitim Tarihi:	**2018**
İşin Durumu:	**Tamamlandı**		
Yapım Şekli:	**KUDEB Tarafından Yapılmaktadır.**		
İhale / Yapım Bedeli:			
Faydalanıcılar / Kişi Adedi			

17) Beyşehir Sur Duvarları Rölöve Projesi
Amacı: Projeleri Hazırlatılan Yapıların Restorasyonunun Yapılarak Yeniden Kazandırılmasıdır.
Mevcut Durum: Projeler Müdürlüğümüz Tarafından Hazırlanmaktadır.
Yapılacak İşler: Projeler Tamamlanmış Ve Koruma Kurulundan Onaylanmıştır.

Faaliyet/Proje Adı	Beyşehir Sur Duvarları Rölöve Projesi		
İşin Tanımı:			
İşin Başlama Tarihi:	2018	İş Bitim Tarihi:	**2018**
İşin Durumu:	**Tamamlandı**		
Yapım Şekli:	**KUDEB Tarafından Yapılmaktadır.**		

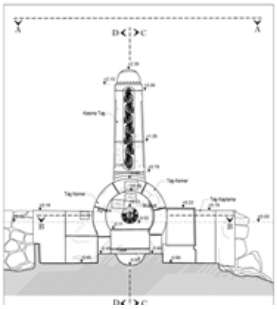

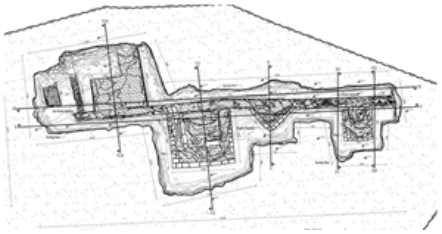

18) Hatuniye Camisi Çevre Düzenleme Projesi
Amacı: Projeleri Hazırlatılan Yapıların Restorasyonunun Yapılarak Yeniden Kazandırılmasıdır.
Mevcut Durum: Projeler Müdürlüğümüz Tarafından Hazırlanmaktadır.
Yapılacak İşler: Projeler Tamamlanmış Ve Koruma Kurulundan Onaylanmıştır.

Faaliyet/Proje Adı	Hatuniye Camisi Çevre Düzenleme Projesi		
İşin Tanımı:			
İşin Başlama Tarihi:	2018	İş Bitim Tarihi:	**2018**
İşin Durumu:	Tamamlandı		
Yapım Şekli:	KUDEB Tarafından Yapılmaktadır.		



19) Konya İli Karatay İlçesi Aziziye Mahallesi 44 Ada 51 Parsel Konut Rölöve Projesi
Amacı: Projeleri Hazırlatılan Yapıların Restorasyonunun Yapılarak Yeniden Kazandırılmasıdır.
Mevcut Durum: Projeler Müdürlüğümüz Tarafından Hazırlanmaktadır.
Yapılacak İşler: Projeler Tamamlanmış Ve Koruma Kurulundan Onaylanmıştır.

Faaliyet/Proje Adı	Konya İli Karatay İlçesi Aziziye Mahallesi 44 Ada 51 Parsel Konut Rölöve Projesi		
İşin Tanımı:			
İşin Başlama Tarihi:	2018	İş Bitim Tarihi:	**2018**
İşin Durumu:	Tamamlandı		
Yapım Şekli:	KUDEB Tarafından Yapılmaktadır.		



20) Beyşehir Üzümlü Kalfaoğlu Konağı Restorasyon Tadilat Ve Bahçe Düzenleme Projesi
Amacı: Projeleri Hazırlatılan Yapıların Restorasyonunun Yapılarak Yeniden Kazandırılmasıdır.
Mevcut Durum: Projeler Müdürlüğümüz Tarafından Hazırlanmaktadır.
Yapılacak İşler: Projeler Tamamlanmış Ve Koruma Kurulundan Onaylanmıştır.

Faaliyet/Proje Adı	Beyşehir Üzümlü Kalfaoğlu Konağı Restorasyon Tadilat Ve Bahçe Düzenleme Projesi		
İşin Tanımı:			
İşin Başlama Tarihi:	2018	İş Bitim Tarihi:	2018
İşin Durumu:	Tamamlandı		
Yapım Şekli:	KUDEB Tarafından Yapılmaktadır.		

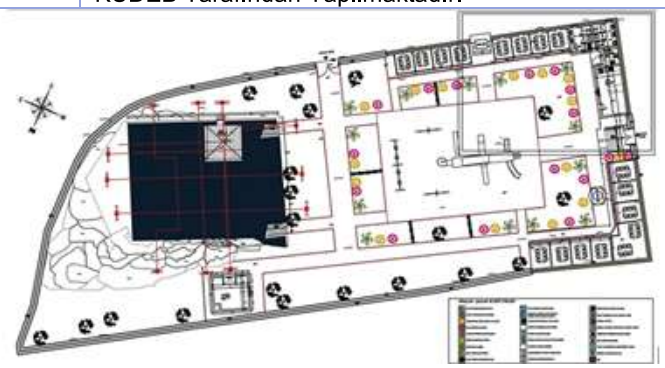

21) Ereğli Rüstem Paşa Kervansarayı Restorasyon Tadilat Projesi
Amacı: Projeleri Hazırlatılan Yapıların Restorasyonunun Yapılarak Yeniden Kazandırılmasıdır.
Mevcut Durum: Projeler Müdürlüğümüz Tarafından Hazırlanmaktadır.
Yapılacak İşler: Projeler Tamamlanmış Ve Koruma Kurulu Onayına Sunulacaktır.

Faaliyet/Proje Adı	Ereğli Rüstem Paşa Kervansarayı Restorasyon Tadilat Projesi		
İşin Tanımı:			
İşin Başlama Tarihi:	2018	İş Bitim Tarihi:	
İşin Durumu:	Devam Ediyor.		
Yapım Şekli:	KUDEB Tarafından Yapılmaktadır.		

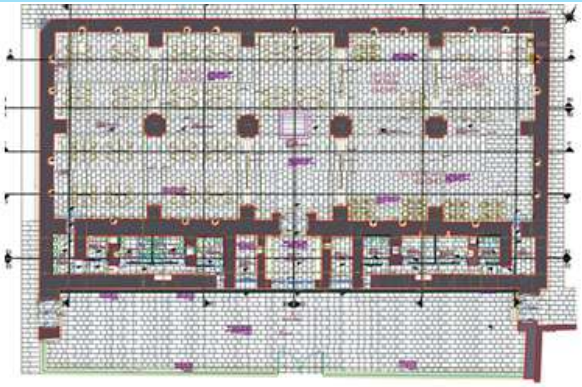

22) Konya İli Meram İlçesi Kavak Mahallesi Büyük Camii Çatı Tadilat Projesi
Amacı: Projeleri Hazırlatılan Yapıların Restorasyonunun Yapılarak Yeniden Kazandırılmasıdır.
Mevcut Durum: Projeler Müdürlüğümüz Tarafından Hazırlanmaktadır.
Yapılacak İşler: Projeler Tamamlanmış Ve Koruma Kurulu Onayına Sunulacaktır.

Faaliyet/Proje Adı	**Konya İli Meram İlçesi Kavak Mahallesi Büyük Camii Çatı Tadilat Projesi**		
İşin Tanımı:			
İşin Başlama Tarihi:	2018	İş Bitim Tarihi:	
İşin Durumu:	Devam Ediyor.		
Yapım Şekli:	KUDEB Tarafından Yapılmaktadır.		

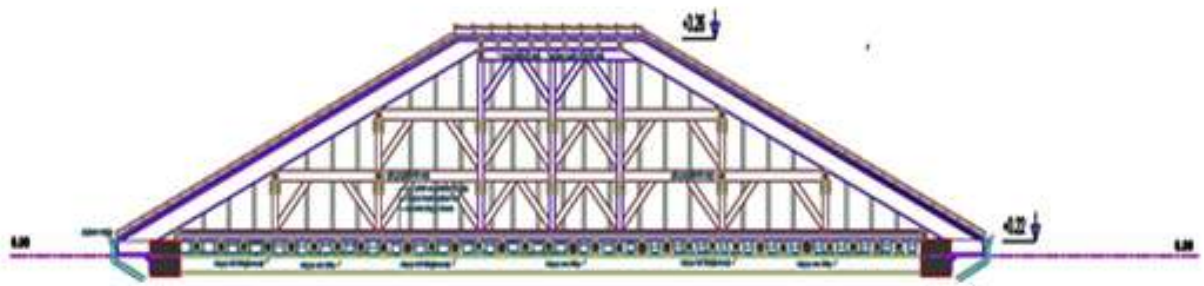

23) Sit Alanındaki Yapılara Onarım Ön İzin Ve Uygunluk Belgesi Verilmesi

Konya Kültür Varlıklarını Koruma Kurulu'nca Onaylanan Restorasyon Projelerinin Uygulanmasının Denetimi Yapılmakta, Sit Ve Koruma Alanlarındaki Taşınmazların Basit Tadilat Ve Onarım İşlerinde Ön İzin Ve Uygunluk Belgesi Verilmektedir.

Basit Tadilat Ve Tamirat İşleri	80 Adet
Proje Ve Arazi Denetimleri:	**230 Adet**
Toplam:	**310 Adet**

Faaliyet/Proje Adı	Numarataj Çalışmaları		
İşin Tanımı:	**İlçe Merkezlerinde Numaralama Çalışmaları Tamamlanmış Olup, Güncelleme Çalışmaları Devam Etmektedir.**		
İşin Başlama Tarihi:		İş Bitim Tarihi:	
İşin Durumu:	**Saha Çalışmaları Devam Ediyor**		
Yapım Şekli:	**Müdürlük Personelleri Tarafından**		
İhale / Yapım Bedeli:	**Bedelsiz**		
Faydalanıcılar / Kişi Adedi	**Vatandaş**		

2017 Mahallelerin Kapı Levhası Durumu

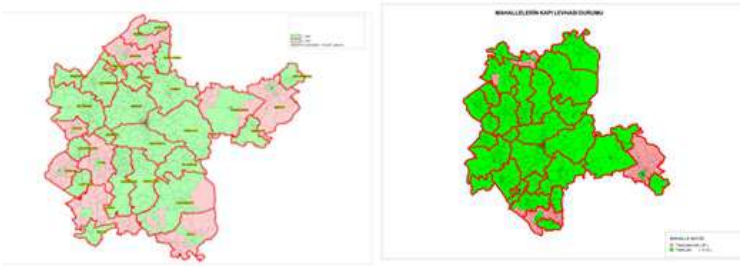

Faaliyet/Proje Adı	Konya İl Geneli Numarataj Çalışması		
İşin Tanımı:	**Konya İl Geneli Numarataj Çalışması**		
İşin Başlama Tarihi:		İş Bitim Tarihi:	
İşin Durumu:	**Saha Çalışmaları Devam Ediyor**		
Yapım Şekli:	**Müdürlük Personelleri Tarafından**		
İhale / Yapım Bedeli:	**Bedelsiz**		

2017 Konya İli 28 İlçe Numarataj Çalışması

KONYA İLİ 28 İLÇE NUMARATAJ ÇALIŞMASI

İLÇE ADI	MAHALLE SAYISI	NUMARATAJI YAPILAN MAHALLE SAYISI	NUMARATAJI YAPILMAYAN MAHALLE SAYISI	LEVHASI TAKILAN MAHALLE SAYISI	LEVHASI TAKILMAYAN MAHALLE SAYISI	İLÇEDE TAKILAN LEVHA SAYISI	İLÇEDE TAKILACAK LEVHA SAYISI	İLÇE DURUM	İLÇEDE TAKILACAK LEVHA	SORUMLU PERSONEL ADI SOYADI
EREĞLİ	87	37	50	37	50	26865	11785	MERKEZ - KÖYLER TAKILIYOR- HAZIRLANIYOR	38650	DİLARA BOZKURT
KARAPINAR	42	42	0	24	18	10211	5395	MERKEZ - KÖYLER TAKILDI- HAZIR	15606	A.SERDAR GÖK
EMİRGAZİ	16	16	0	16	0	3371	0	TAKILDI	3371	AHMET SERT
HALKAPINAR	17	17	0	17	0	2456	0	TAKILDI	2456	
AKÖREN	14	14	0	14	0	3137	0	TAKILDI	3137	SERKAN ÖZTÜRKMEN
BOZKIR	57	57	0	5	52	3960	12224	MERKEZ - KÖYLER TAKILDI- ÜRETİMDE	16184	YILDIZ KISSAL
ÇUMRA	53	53	0	14	39	13420	9474	MERKEZ - KÖYLER TAKILDI- ÜRETİMDE	22894	SEMİH TARHANLIOĞLU CANSU KOTUK
GÜNEYSINIR	18	18	0	18	0	5123	0	TAKILDI	5123	ABDULLAH KORKMAZ
HADİM	32	32	0	4	28	1667	7234	MERKEZ - KÖYLER TAKILDI- ÜRETİMDE	8901	CANAN KUÇÜKÇELEBİ
TAŞKENT	15	15	0	15	0	4632	0	TAKILDI	4632	AYŞE TUĞLU
BEYŞEHİR	67	67	0	12	55	8130	19997	MERKEZ - KÖYLER TAKILDI- HAZIR	28127	ENES YAMAN M.TAHİR GÜNAYDIN YAHYA DOĞAN
SEYDİŞEHİR	55	55	0	16	39	9250	12000	MERKEZ - KÖYLER TAKILDI- HAZIR	21250	A. ŞÜKRÜ KARATAŞ AYŞENUR GÜNER İPEK ÇALIK
HÜYÜK	23	23	0	4	19	1398	8369	MERKEZ - KÖYLER TAKILDI- ÜRETİMDE	9767	GÜLHAN ZEYBEK
DEREBUCAK	12	12	0	4	8	1284	2651	MERKEZ - KÖYLER TAKILDI- HAZIR	3935	GÖRKAN GÖKMEN
DERBENT	13	13	0	13	0	2862	0	TAKILDI	2862	HÜSEYİN DEMİREL
AHIRLI	15	15	0	15	0	3315	0	TAKILDI	3315	T. TALİP DAŞBAŞI
YALIHÜYÜK	4	4	0	4	0	1081	0	TAKILDI	1081	MELEK PARAN
ILGIN	56	56	0	13	43	9860	9886	MERKEZ - KÖYLER TAKILDI- ÜRETİMDE	19746	HARUN SAYHAN MERVE PEHLİVAN
AKŞEHİR	55	55	0	21	34	14918	13553	MERKEZ - KÖYLER TAKILDI- ÜRETİMDE	28471	İBRAHİM EMRE YEL HASAN KALEM VELİ GÖÇ
DOĞANHİSAR	24	24	0	8	16	2450	5864	MERKEZ - KÖYLER TAKILDI- HAZIR	8314	ABDULLAH ÖZKAN
TUZLUKÇU	15	15	0	15	0	4008	0	TAKILDI	4008	MAHMUT BÜYÜKGENÇ
YUNAK	42	42	0	6	36	3900	8197	MERKEZ - KÖYLER TAKILDI- ÜRETİMDE	12097	HACER ÖZDEMİR
ÇELTİK	14	14	0	14	0	5091	0	TAKILDI	5091	BEYTULLAH YILMAZ
CİHANBEYLİ	47	47	0	34	13	12109	10069	MERKEZ - KÖYLER TAKILDI- TAKILIYOR	22275	FAZLI TANRISEVEN KADİRİYE YÜCEL EBRU ÜÇLER
KULU	46	46	0	9	37	6829	15972	MERKEZ - KÖYLER TAKILDI- ÜRETİMDE	22801	SELVİ SÖRER
SARAYÖNÜ	26	26	0	8	18	3690	7998	MERKEZ - KÖYLER TAKILDI- ÜRETİMDE	11598	SALİH BOZBURUN
KADINHANI	50	50	0	50	0	14079	0	TAKILDI	14079	EMİNE DÜZGÜNOĞ
ALTINEKİN	20	20	0	20	0	7199	0	TAKILDI	7199	MAHMUT ÖNER
TOPLAM	935	885	50	439	505	186192	160668		346860	

2018 Konya İli 28 İlçe Numarataj Çalışması

İLÇE ADI	MAHALLE SAYISI	NUMARATAJI YAPILAN MAHALLE SAYISI	NUMARATAJI YAPILMAYAN MAHALLE SAYISI	LEVHASI TAKILAN MAHALLE SAYISI	LEVHASI TAKILMAYAN MAHALLE SAYISI	İLÇEDE TAKILAN LEVHA SAYISI	İLÇEDE TAKILACAK LEVHA SAYISI	İLÇE DURUM	İLÇEDE TAKILACAK LEVHA	SORUMLU PERSONEL ADI SOYADI
EREĞLİ	87	87	0	37	50	26865	15058	MERKEZ - KÖYLER TAKILDI - ÜRETİMDE	41923	DİLARA BOZKURT
KARAPINAR	42	42	0	40	2	14978	765	TAKILDI	15743	A.SERDAR GÜR
EMİRGAZİ	16	16	0	16	0	3371	0	TAKILDI	3371	AHMET SERT
HALKAPINAR	17	17	0	17	0	2456	0	TAKILDI	2456	
AKÖREN	14	14	0	14	0	3137	0	TAKILDI	3137	SERKAN ÖZTÜRKMEN
BOZKIR	51	51	0	5	46	16184	0	TAKILDI	16184	YILDIZ KISSAL
ÇUMRA	53	53	0	53	0	22894	0	TAKILDI	22894	SEMİH TARHANLIOĞLU CANSU KOTUK
GÜNEYSINIR	18	18	0	18	0	5123	0	TAKILDI	5123	ABDULLAH KORKMAZ
HADİM	32	32	0	4	28	1667	7234	MERKEZ - KÖYLER TAKILDI - ÜRETİLDİ	8901	CANAN KÜÇÜKÇELEBİ
TAŞKENT	15	15	0	15	0	4622	0	TAKILDI	4622	AYŞE TUĞLU
BEYŞEHİR	67	67	0	67	0	25444	0	TAKILDI	25444	ENES YAMAN M.TAHİR GÜNAYDIN YAHYA DOĞAN
SEYDİŞEHİR	55	55	0	55	0	21362	0	TAKILDI	21362	A. ŞÜKRÜ KARATAŞ AYŞENUR GÜNER İPEK ÇALIK
HÜYÜK	23	23	0	23	0	9867	0	TAKILDI	9867	GÜLHAN ZEYBEK
DEREBUCAK	12	12	0	12	0	6225	0	TAKILDI	6225	GÜRKAN GÖKMEN
DERBENT	13	13	0	13	0	2862	0	TAKILDI	2862	HÜSEYİN DEMİREL
AHIRLI	15	15	0	15	0	3315	0	TAKILDI	3315	T. TALİP DAŞBAŞI
YALIHÜYÜK	4	4	0	4	0	1081	0	TAKILDI	1081	MELEK PARAN
ILGIN	56	56	0	56	0	20292	0	TAKILDI	20292	HARUN SAYHAN MERVE PEHLİVAN
AKŞEHİR	55	55	0	55	0	28471	0	TAKILDI	28471	İBRAHİM EMRE YEL HASAN KALEM VELİ GÖÇ
DOĞANHİSAR	24	24	0	24	0	8314	0	TAKILDI	8314	ABDULLAH ÖZKAN
TUZLUKÇU	15	15	0	15	0	4008	0	TAKILDI	4008	MAHMUT BÜYÜKGENÇ
YUNAK	42	42	0	34	8	10133	2891	TAKILDI 8 Mahalle Takılıyor	13024	HACER ÖZDEMİR
ÇELTİK	14	14	0	14	0	5091	0	TAKILDI	5091	BEYTULLAH YILMAZ
CİHANBEYLİ	47	47	0	47	0	22222	0	TAKILDI	22222	FAZLI TANRISEVEN KADRİYE YÜCEL EBRU UÇLER
KULU	46	46	0	9	37	22801	0	TAKILDI	22801	SELVİ SÜRER
SARAYÖNÜ	26	26	0	26	0	11674	0	TAKILDI	11674	SALİH BOZBURUN
KADINHANI	52	52	0	52	0	13987	0	TAKILDI	13987	EMİNE DÜZGÜNÖZ
ALTINEKİN	20	20	0	20	0	7199	0	TAKILDI	7199	MAHMUT ÖNER
TOPLAM	931	931	0	760	171	325645	25948		351593	

Sayfa 1

Faaliyet/Proje Adı	Mahalle Tanıtım Levhası , Caddesi-Sokak Levhası Üretimi Ve Montajı Mal Alımı
İşin Tanımı:	Konya 6360 Sayılı Yasa İle Mücavir Alan Sınırı İçinde Mahalle, Cadde, Sokak, Tarihi Direk Montajı
İşin Başlama Tarihi:	İş Bitim Tarihi:
İşin Durumu:	Saha Çalışmaları Devam Ediyor.
Yapım Şekli:	58583/2018 Tarih Sayılı İhale
İhale / Yapım Bedeli:	1,480,400.00 TL
Faydalanıcılar / Kişi Adedi	Vatandaş

CADDE LEVHASI



Levha Kalınlığı : 2 mm
Levha Uzunluğu : 60 cm
Levha Yüksekliği : 30 cm

SOKAK LEVHASI



Levha Kalınlığı : 2 mm
Levha Uzunluğu : 40 cm
Levha Yüksekliği : 20 cm





Merkez Mahallelerde Tarihi Cadde-Sokak Direği



Faaliyet/Proje Adı	2008 Yılından İtibaren Kullanılan Masaüstü Uygulaması
İşin Tanımı:	2008 Yılından İtibaren Kullanılan Masaüstü Uygulaması
İşin Başlama Tarihi:	İş Bitim Tarihi:
İşin Durumu:	Masaüstü Uygulamamızda Farklı Yetkilere Sahip 1465 Kullanıcı Yer Almaktadır. Gelen Talepler Doğrultusunda Kod Müdahaleleri Yapılmaktadır.
Yapım Şekli:	Çalışan Uygulama Müdürlük Personelleri Tarafından Devam Ettiriliyor.
İhale / Yapım Bedeli:	Bedelsiz
Faydalanıcılar / Kişi Adedi	Kurum İçi Ve Kurum Dışı Kullanıcılar.



Faaliyet/Proje Adı	Güneş Enerjisi Santrali Yer Seçimi Sonuçları Haritası		
İşin Tanımı:	Güneş Enerjisi Santrali Yer Seçimi Sonuçları Haritası		
İşin Başlama Tarihi:		İş Bitim Tarihi:	
İşin Durumu:	Analiz		
Yapım Şekli:	Müdürlük Personelleri Tarafından		
İhale / Yapım Bedeli:	Yok		
Faydalanıcılar / Kişi Adedi	Kurum İçi Ve Kurum Dışı		

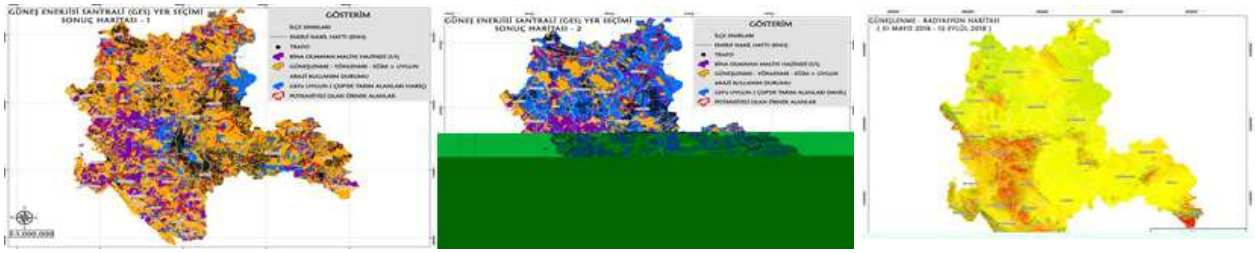

Faaliyet/Proje Adı	Yerleşebilirlik Haritası Analizi		
İşin Tanımı:	Yerleşebilirlik Haritası Analizi		
İşin Başlama Tarihi:		İş Bitim Tarihi:	
İşin Durumu:	Müdürlük Personelleri Tarafından		
Yapım Şekli:	Analiz		
İhale / Yapım Bedeli:	Yok		

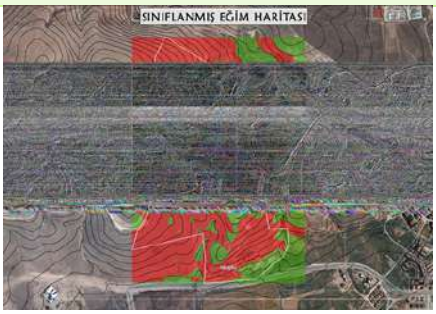

Faaliyet/Proje Adı	Plan Tadilatının Web Tabanlı Görüntülenmesi		
İşin Tanımı:	Plan Tadilatının Web Tabanlı Görüntülenmesi		
İşin Başlama Tarihi:		İş Bitim Tarihi:	
İşin Durumu:	Müdürlük Personelleri Tarafından Güncel Olarak İşleniyor		
Yapım Şekli:	Müdürlük Personelleri Tarafından Güncel Olarak İşleniyor		
İhale / Yapım Bedeli:	Yok		
Faydalanıcılar / Kişi Adedi	Vatandaş		

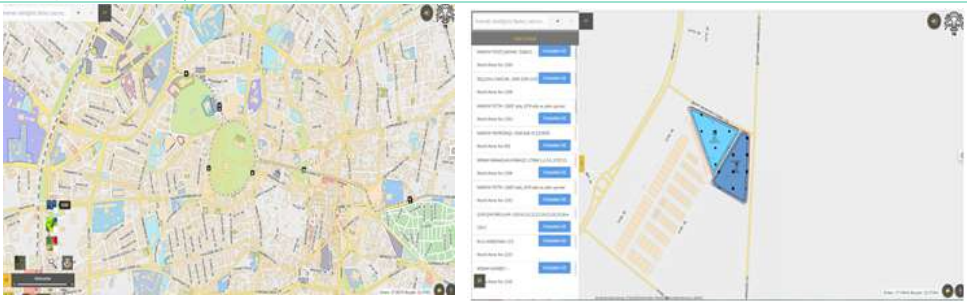

İmar Tadilatları Kent Rehberi Üzerinde Askı Seçeneği Altında Görüntülenebilmektedir.Askıya Çıkan Plan Tadilatları Askı Listesinde Görüntülenmekte Olup Dosyalara Git Seçeneği İle Plan Tadilatına İlişkin Bilgiler Alınabilir, Yapılan Plan Değişikliğini Görüntülemek İçin Listeden Seçim Yapılabilir.

Faaliyet/Proje Adı	Belediyemizce 1965 Yılından Günümüze Kadar Yapılan İmar Plan Tadilatları Arşivlenmektedir		
İşin Tanımı:	Belediyemizce 1965 Yılından Günümüze Kadar Yapılan İmar Plan Tadilatları Arşivlenmektedir		
İşin Başlama Tarihi:		İş Bitim Tarihi:	
İşin Durumu:	Müdürlük Personelleri Tarafından Güncel Olarak İşleniyor		
Yapım Şekli:	Müdürlük Personelleri Tarafından		
İhale / Yapım Bedeli:	Yok		
Faydalanıcılar / Kişi Adedi	Vatandaş		





Belediyemizce 1965 Yılından Günümüze Kadar Yapılan İmar Plan Tadilatları Arşivlenmektedir. İmarlı Alanlar Üzerindeki Herhangi Bir Yere Ait Geçmiş Yıllarda Yapılan İmar Plan Tadilatları Arşivden Görüntülenebilmektedir.

Faaliyet/Proje Adı	Konya İl Geneli Sosyal Doku Projesi		
İşin Tanımı:	Konya İl Geneli Sosyal Doku Projesi		
İşin Başlama Tarihi:	04.08.2017	İş Bitim Tarihi: Garanti Ve Bakım Aşamasında	04.08.2017
İşin Durumu:	Web Tabanlı Yeni Nesil Kent Rehberinin Oluşturulması Ve Kullanıcı Girişi İle Yetkili Olunan Uygulamaların Kullanımının Sağlanması		
Yapım Şekli:	Hizmet Alımı		
İhale / Yapım Bedeli:	2017 Yılında Ödemesi Yapılmıştır.(145.000 TL)		
	Web Tabanlı Güncelleme Devam Etmektedir.		
Faydalanıcılar / Kişi Adedi	Rehber Uygulamasında Tüm Vatandaş /Uygulamalarda 549 Kişi		

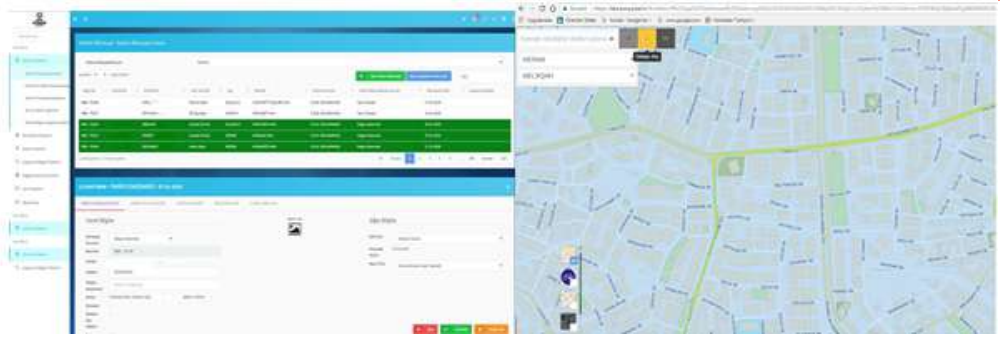

Faaliyet/Proje Adı	Konya İl Geneli Eczaneler Ve Nöbetçi Eczaneler Listesinin Güncel Olarak Alınmasına Yönelik Yazılım Destek Hizmeti Alımı Teknik Şartname		
İşin Tanımı:	Konya İl Geneli Eczaneler Ve Nöbetçi Eczaneler Listesinin Güncel Olarak Alınmasına Yönelik Yazılım Destek Hizmeti Alımı Teknik Şartname		
İşin Başlama Tarihi:	14.06.2016	İş Bitim Tarihi:	01.02.2017
İşin Durumu:	Tamamlandı		
Yapım Şekli:	Hizmet Alımı		
İhale / Yapım Bedeli:	(8.000 TL 2017 Yılında Ödemesi Yapılmıştır.) Web Tabanlı Güncelleme İşlemleri Personellerimiz Tarafından Devam Etmektedir.		
Faydalanıcılar / Kişi Adedi	Vatandaş		

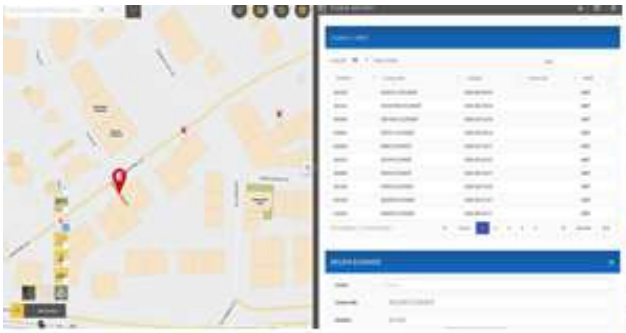



Konya Büyükşehir Belediyesi Kent Bilgi Sistemi (KBS) Web Programında Güncel Olarak Mevcuttur.

Faaliyet/Proje Adı	Evliya Çelebi Parkı Otopark Alanına 10 Adet ATM Kabini Yapım İşi		
İşin Tanımı:	Evliya Çelebi Parkı Otopark Alanına 10 Adet ATM Kabini Yapım İşi		
İşin Başlama Tarihi:	21.08.2017	İş Bitim Tarihi:	19.03.2018
İşin Durumu:	Bitti.		
Yapım Şekli:			
İhale / Yapım Bedeli:	67.968,00 TL		

1-İlçe Belediyeleri Ve Büyükşehir Belediyemizce Teklifi Yapılan İmar Planlarına İlişkin Evraklar, Her Ay Düzenli Bir Şekilde İncelenerek, İmar Ve Şehircilik Daire Başkanlığına Ait Meclis Gündemine Alınmakta, İmar Komisyon Toplantıları Ve Meclis Toplantılarına Sunulmaktadır.

2-Büyükşehir Belediye Meclisince Uygun Görülen 1/5.000 Ve 1/25.000 Ölçekli Nazım İmar Planı Ve Plan Değişiklikleri, Sayısal Ortamda Tüm Kent Planlarına İşlenmiştir. Meclis Kararları Ve İmar Komisyon Raporları Planlar İle Birlikte Taranıp Arşivlenmiştir.

3-Mahkemelerden Gelen İmar Planlarına Yönelik İş Ve İşlemlere İlişkin Mütalaalar Hazırlanmıştır.

4-Büyükşehir Belediyesi Sınırları İçinde Bulunan Doğal, Arkeolojik Sit Alanlarında, Öçk (Özel Çevre Koruma Bölgesi) Alanlarında, Tabiat Anıtlarında Büyükşehir Belediyesine Ait Koruma Amaçlı İmar Planı Ve Değişiklikleri Çizilmekte Ve Raporlanmaktadır. Hazırlanan Bütün Evraklar İlgili Kurumlar Olan Çevre Ve Şehircilik İl Müdürlüğü Tabiat Varlıklarını Koruma Şube Müdürlüğüne Ve/Veya Kültür Varlıklarını Koruma Bölge Kurulu Müdürlüğüne Gönderilmektedir.

5-Bazı Bölgelerde İmar Planları, İmar Planı Değişiklikleri Ve Revizyon İmar Planı Yapılmıştır.

6-6360 Sayılı Kanunun İl İdari Sınırları İçerisinde Büyükşehir Belediyelerine Verdiği Yetkiler Çerçevesinde Hazırlanan, 1/100.000 Ölçekte "İl Çevre Düzeni Planı" Konya Büyükşehir Belediye Meclisi'nin 12.12.2014 Gün Ve 953 Sayılı Kararı İle Onaylanmış, Askı Sürecini Tamamlayarak Kesinlik Kazanmıştır. 1/100.000 Kapsamında Oluşturulan Alt Bölgelerde, 1/25.000 Ölçekte "Nazım İmar Planı" Onaylanmıştır.

7-Nazım İmar Planlama Şube Müdürlüğüne Havale Edilen Evraklar İncelenip, 1/100.000, 1/25.000 Ve 1/5.000 Ölçekli Plan Kapsamında Görüş Bildirilmektedir.

8-6360 Sayılı Kanun Kapsamında Mahalle Statüsüne Geçen Belde Ve Köylerin, Konya İl İdari Sınırları İçinde 1/5.000 Nazım İmar Planı Ve 1/1.000 Uygulama İmar Planı Danışmanlık Hizmet Alımı İşi İhalesi Yapılmış Olup, Planlama Çalışmaları Devam Etmektedir.

9-6360 Sayılı Kanunun İl İdari Sınırları İçerisinde Büyükşehir Belediyelerine Verdiği Yetkiler Çerçevesinde Maden Sahalarına Ait Talep Ve İstekler, Belirlenen Kısıtlı Alanlar Doğrultusunda Değerlendirmekte Ve Görüş Bildirilmektedir.

10-Konya İli Genelinde Yenilenebilir Enerji Kaynaklarına Dayalı Üretim Tesisi Alanlarından: Güneş Enerji Santrali (Ges)Ve Rüzgar Enerji Santrali (Res) Ve Hidroelektrik Enerji Santrali (Hes) İle İlgili Talepler İncelenerek Gerekli Çalışma Ve Yazışmalar Yapılmaktadır.

11-1/25.000 Ve 1/5.000 Ölçekte Gelen Plan Talepleri İncelenerek Gerekli Çalışma Ve Yazışmalar Yapılmaktadır.

Faaliyet/Proje Adı	1/100.000 Ve 1/25.000 Ölçekli Çevre Düzeni Planı Yapımı		
İşintanımı:	1/100.000 Ve 1/25.000 Ölçekli Çevre Düzeni Planı Yapımı		
İşin Başlama Tarihi:	19.08.2013	İş Bitim Tarihi:	18.10.2015
İşin Durumu:	Bitti		
Yapım Şekli:	Hizmet Alımı		
İhale / Yapım Bedeli:	1.800.000tl (Kdv Hariç)		
Faydalanıcılar / Kişi Adedi	Tüm Konya		

Faaliyet/Proje Adı	Konya İli 1/5000 Nazım İmar Planı Ve 1/1000 Uygulama İmar Planı		
İşin Tanımı:	Konya İli 1/5000 Nazım İmar Planı Ve 1/1000 Uygulama İmar Planı		
İşin Başlama Tarihi:	21.10.2015	İş Bitim Tarihi:	31.12.2017
İşin Durumu:	Kontrol Aşamasında		
Yapım Şekli:	Hizmet Alımı		
İhale / Yapım Bedeli:	2.500.000tl (Kdv Hariç)		
Faydalanıcılar / Kişi Adedi	Tüm Konya		

Faaliyet/Proje Adı	Derbent Aladağ Kış Turizm Master Planı		
İşin Tanımı:	Derbent Aladağ Kış Turizm Master Planı		
İşin Başlama Tarihi:	9.06.2017	İş Bitim Tarihi:	7.08.2017
İşin Durumu:	Bitti		
Yapım Şekli:	Hizmet Alımı		
İhale / Yapım Bedeli:	145.000tl (Kdv Hariç)		
Faydalanıcılar / Kişi Adedi			

Faaliyet/Proje Adı	Meke Gölü Tabiat Anıtına Ait Yönetim Planı Ve Acıgöl İle Meke Gölü Doğal Sit Alanları İçinde Koruma Amaçlı İmar Planı		
İşin Tanımı:	Meke Gölü Tabiat A nıtına Ait Yönetim Planı Ve Acıgöl İle Meke Gölü Doğal Sit Alanları İçinde Koruma Amaçlı İmar Planı		
İşin Başlama Tarihi:	3.11.2017	İş Bitim Tarihi:	29.08.2018
İşin Durumu:	Devam Ediyor		
Yapım Şekli:	Hizmet Alımı		
İhale / Yapım Bedeli:	350.000tl (Kdv Hariç)		
Faydalanıcılar / Kişi Adedi			

Faaliyet/Proje Adı	Çamlık Mağaları Tabiat Anıtı Yönetim Planı		
İşin Tanımı:	Çamlık Mağaları Tabiat Anıtı Yönetim Planı		
İşin Başlama Tarihi:	16.06.2017	İş Bitim Tarihi:	11.04.2018
İşin Durumu:	Devam Ediyor		
Yapım Şekli:	Hizmet Alımı		
İhale / Yapım Bedeli:	375.000tl (Kdv Hariç)		



DESTEK HİZMETLERİ DAİRESİ BAŞKANLIĞI

Destek Hizmetleri Dairesi Başkanlığı

GÖREV TANIMI

Büyükşehir Belediyesine bağlı birimlerin ihtiyacı olan mal ve/veya hizmetlerin satın alma işlemlerini, Başkanlık Oluru ve Encümen kararları doğrultusunda yürütmek, ayniyat saymanlığı kanalıyla tüm birimlerin demirbaş eşya ve ambar sayımlarının kontrol ve denetimini yapmakla görevlidir. Büyükşehir Belediyesi birimlerinin ihtiyacı olan her çeşit malzeme araç ve gereçlerini 2886 sayılı Devlet İhale Kanunu çerçevesinde zamanında ve en hesaplı şekilde mubayaasını ve ihalesini yapar, birimlerin hizmetine sunar.

Levazım ve Ayniyat İşleri Şube Müdürlüğümüz

Belediyemizin ihtiyacı olan mal, hizmet alımları en ucuza ve uyguna yapılmaktadır. Levazım Müdürlüğümüz 2018 yılı içerisinde Belediyemiz birimlerinin ihtiyacı olan her çeşit malzeme, araç ve gereçlerini; 4734 Sayılı Kamu İhale Kanunu çerçevesinde zamanında en hesaplı şekilde mubayaasını ve ihalesini yaparak temin etmiş, birimlerin hizmetine sunmuştur.

2018 Yılındaki Akaryakıt Ve Madeni Yağ Alımları Ve Çıkışları	
2018 Yılında Giriş	80.716.261,27 TL
2018 Yılında Çıkış	79.573.567,01 TL

2018 Yılındaki İnşaat Ve Kırtasiye Ambarı Malzeme Alımları Ve Çıkışları	
2018 Yılında Giriş	119.623.648,82 TL
2018 Yılında Çıkış	119.543.454,26 TL

2018 Yılındaki Demirbaş Ambarı Malzeme Alımları Ve Çıkışları	
2018 Yılında Giriş	35.354.680,26 TL
2018 Yılında Çıkış	4.907.553,97 TL

2018 Yılındaki Oto Yedek Parça Ambarı Alımları Ve Çıkışları	
2018 Yılında Giriş	15.057.782,87 TL
2018 Yılında Çıkış	15.286.034,30 TL

2018 Yılındaki Raylı Sistem Ambarı Alımları Ve Çıkışları	
2018 Yılında Giriş	772.492,87 TL
2018 Yılında Çıkış	812.613,24 TL

2018 Yılındaki Kütüphane Ve Müzeler Ambarı Alımları Ve Çıkışları	
2018 Yılında Giriş	4,66 TL

2018 YILI MAL ALIM İHALELERİ VE BEDELLERİ			
S.NO	İHALENİN ADI	İHALE TARİHİ	İHALE BEDELİ
1	Tam Cumhuriyet Altını Alımı	8.02.2018 10:00	352.160,00TL.
2	Mobilya Alımı	13.02.2018 10:00	396.914,70TL.
3	Sapma Taşı Alımı	15.02.2018 10:00	778.500,00TL.
4	Temassız Akıllı Elektronik Kart Alımı	20.02.2018 10:00	299.440,00TL.
5	Sinyal Verici, Güneş Enerjili Sinyal Verici ve İç Modül Alımı	22.02.2018 10:00	238.625,00TL.
6	Montaj Dahil Elektronik Denetleme Sistemi Alımı	28.02.2018 11:00	1.350.000,00TL.
7	Merkezi İletişim Çağrı Sistemi Alımı	2.03.2018 10:00	451.500,00TL.
8	Mahalle Tanıtım Levhası, Cadde-Sokak Levhası Üretimi ve Montajı Alımı	8.03.2018 10:00	1.480.400,00TL.
9	Aile Sanat ve Eğitim Merkezleri (ASEM) ve Meslek Edindirme Kursları (KOMEK) Spor Salonları Spor Malzemesi Alımı	14.03.2018 10:00	289.000,00TL.
10	Kimyasal Madde Alımı	21.03.2018 10:00	213.300,00TL.
11	Ecdat Bahçesi Restoran Malzemesi Alımı	22.03.2018 10:00	579.000,00TL.
12	Cnc Router Alımı	12.04.2018 10:00	215.000,00TL.
13	Muhtelif Elektrik Malzemesi Alımı	27.04.2018 10:00	4.505.459,00TL.
14	Madeni Yağ ve Antifiriz Alımı	10.05.2018 10:00	1.339.137,00TL.
15	Bahçe Makineleri Alımı	25.07.2018 10:00	1.120.000,00TL.
16	Katı Yakıt Kalorifer Kömürü Alımı	5.09.2018 10:00	1.054.872,00TL.
17	Sinyalizasyon Galvanizli Alt Başüstü Direği,Üst Tepe Eğrisi Ve Standart Direk Alımı	6.09.2018 10:00	533.000,00TL.
18	Kurşunsuz Benzin Alımı	23.10.2018 10:00	754.000,00TL.
19	Odun ve Kömür Alımı	2.11.2018 10:00	852.790,00TL.
20	Motorin (Diğer) Alımı	8.11.2018 10:00	41.757.525,00TL.
21	Motorin (Diğer) ATOS için Alımı	8.11.2018 11:00	25.450.000,00TL.
22	Beyaz ve Sarı Renkli Yol Çizgi Boyası,Selülozik Tiner ve Silikon Kaplı Cam Küreciği Alımı (1. KISIM)	4.12.2018 10:00	1.Kısım: 1.742.500,00TL.
23	Beyaz ve Sarı Renkli Yol Çizgi Boyası,Selülozik Tiner ve Silikon Kaplı Cam Küreciği Alımı (2. KISIM)	4.12.2018 10:00	2.Kısım: 165.000,00TL.
24	İhtiyaç Sahibi Ailelere Dağıtılmak Üzere Kömür Alımı	12.12.2018 10:00	428.500,00TL.
25	Trafik İşaret Levhalarında Kullanılan Reflektif ve Reflektif Olmayan Malzeme Alımı	27.12.2018 10:00	365.327.89TL.
26	İhtiyaç Sahibi Ailelere Yardım İçin 3000000 Adet Ekmek Alımı ve Dağıtımı Alımı	28.12.2018 10:00	3.000.000,00TL.
27	Kışlık İşçi Kıyafeti Alımı	28.12.2018 11:00	307.990,80TL.
		TOPLAM	90.019.941,39 TL

2018 YILI HİZMET ALIM İHALELERİ VE BEDELLERİ			
S.NO	İHALENİN ADI	İHALE TARİHİ	İHALE BEDELİ
1	Muhtelif Araçların Zorunlu Mali Sorumluluk Trafik Sigortalarının Yaptırılması	14.02.2018 10:00	3.355.659,00TL.
2	Genç Komek Yaz Okulu Araç Kiralama	25.04.2018 10:00	566.000,00 TL.
3	2018 Yılı Ramazan Ayı Münasebetiyle İftar Yemeği Verdirilmesi	27.04.2018 11:00	4.919.200,00TL.
4	Şoförlü ve Şoförsüz Muhtelif Araç Kiralanması (1. KISIM)	29.05.2018 10:00	11.685.804,00TL.
5	Şoförlü ve Şoförsüz Muhtelif Araç Kiralanması (2. KISIM)	29.05.2018 10:00	5.088.000,00TL.
6	Portatif Havuz Kiralanması, Kurulması, Yüzme Eğitimi Verilmesi Ve Sosyal Aktivite Çalışmaları Organizasyonu	29.06.2018 10:00	4.470.000,00TL.
7	Altıncı Konya Bilim Festivali Kapsamında Gerekli Olan Organizasyon	25.09.2018 11:00	598.000,00TL.
8	Çocuk Dergisi Baskısı Yaptırılması	9.11.2018 10:00	614.400,00 TL.
		TOPLAM	31.297.063,00 TL

2018 YILI PAZARLIK USULÜ MAL ALIM (21.F) İHALELERİ VE BEDELLERİ			
S.NO	İHALENİN ADI	İHALE TARİHİ	İHALE BEDELİ
1	Selçuklu ve Osmanlı Devleti Dönemlerine Ait Kostüm Mal Alımı	16.01.2018 10:00	185.000,00 TL.
2	Boyalı Alüminyum Levha Mal Alımı	7.02.2018 10:00	179.800,00 TL.
3	Muhtelif Mehter Takımı Kıyafeti ve Müzik Aletleri Mal Alımı	13.04.2018 10:00	195.300,60 TL.
4	Muhtelif Temizlik Malzemesi Mal Alımı	3.05.2018 10:00	1. Kısım 108.500,00 TL.
5	Muhtelif Temizlik Malzemesi Mal Alımı	3.05.2018 10:00	2. Kısım 110.850,00 TL.
6	Muhtelif 5 Kalem Melbusat Malzemesi Mal Alımı	22.10.2018 10:00	210.509,90 TL.
7	Muhtelif 6 Kalem Güvenlik Kamera Sistemi Alınması ve Montajının Yaptırılması Mal Alımı	25.10.2018 10:00	214.600,00 TL.
8	Takım Elbise Mal Alımı	29.11.2018 10:00	193.320,00 TL.
		TOPLAM	1.397.880,50 TL



2018 PAZARLIK USULÜ HİZMET ALIMI (21.F) İHALELERİ VE BEDELLERİ			
S.NO	İHALENİN ADI	İHALE TARİHİ	İHALE BEDELİ
1	Şoförsüz Binek Otomobil Kiralanması Hizmet Alımı	9.01.2018 10:00	176.000,00 TL.
2	Dijital Arşiv Yönetim Sistemi Hizmet Alımı	6.02.2018 10:00	175.000,00 TL.
3	Sema Programı Organizasyon Hizmet Alımı	19.02.2018 10:00	179.500,00 TL.
4	Tasavvuf (Sufi) Müzik Programı Organizasyon Hizmet Alımı	26.02.2018 10:00	170.000,00 TL.
5	Uluslararası Nizamülmülk Sempozyumu Hizmet Alımı	22.03.2018 14:00	215.000,00 TL.
6	Okçuluk Yarışması Organizasyon Hizmet Alımı	22.03.2018 15:00	205.000,00 TL.
7	Saraybosna Gezisi Hizmet Alımı	24.07.2018 10:00	128.000,00 TL.
8	Buhara'dan Konya'ya İrfan Mirası ve XIII. YY. Medeniyet Merkezi Konya Uluslararası Sempozyumu Hizmet Alımı	26.09.2018 10:00	161.450,00 TL.
9	Halkın İstek, Sorunları ve Yatırım Stratejisi için Anket Yaptırılm ası Hizmet Alımı	10.10.2018 10:00	220.000,00 TL.
10	Olimpiyat Hazırlama Merkezi Sporcuları için Konaklama Hizmet Alımı	21.11.2018 10:00	223.125,00 TL.
		TOPLAM	1.853.075,00 TL
		GENEL TOPLAM	124.567.959,89 TL.

Atölye Müdürlüğümüzde 16 kısımda teknik hizmet vermektedir (Ağır şasi - Elektrik - Kaporta - Öndüzen - Araç bakım - Fiber - Kaynak - Motor - Araç kabul - Fren - Oto boya - Makas Radyatör - Şanzıman - Tornahane - Döşeme)

Atölye Müdürlüğümüzün yaptığı faaliyetler aşağıdaki gibi özetlenebilir.

Atölye ve Tamirhane Şube Müdürlüğümüzde Belediyemiz bünyesinde bulunan tüm motorlu araçların tamir ve bakım işleri yapılmaktadır.

BÜYÜKŞEHİR BELEDİYEMİZE AİT ARAÇ VE İŞ MAKİNESİ FİLOSU:

Büyükşehir Belediyemize ait toplam 1841 adet otobüs, kamyon, iş makinesi, binek araç ve avadanlık bulunmaktadır.

Atölye ve Tamirhane Şube Müdürlümüzün araç arızaları ve bakımları ile ilgili yapılan tüm işlere ait otomasyon kayıtlarımız bulunmaktadır.

Ø 2018 yılında 35.942 adet iş emri ile Belediyemize ait tüm otobüslerin, iş makinelerinin, kamyonların, hafif otoların ve muhtelif alet ve avadanlıkların tamir işleri yapıldı.

Ø 2018 yılında toplam 819 adet hasarlı aracın hasarları giderilmiştir.

Ø 2018 yılında 991 adet aracın tam bakım, ara bakım, yıkama- yağlama ve yağ değiştirme işleri yapıldı.

Ø Atölyemizde 2018 yılı içerisinde şehir içi toplu taşıma araçlarında bir kısmı dizel yakıtlıdan CNG yakıta dönüşüm yapılmıştır.

Ø Atölyemizde 2018 yılında bir kısım aracın kampanalı fren sisteminden disk fren sistemine dönüşüm yapılmıştır.

Ø Büyükşehir yasası ile mücavir alan genişlediğinden dolayı tam yağ bakımları ve arızaları yıl içerisinde düzenli olarak 28 ilçe merkezlerinde yapılmaktadır.

Ø Bakım onarım ihalesi yapılmış bu kapsamda: Mercedes marka dizel 68 adet körüklü 10 adet solo otobüs, TCV marka 64 adet doğalgazlı solo otobüs, TCV marka 4 adet elektrikli otobüs ve Karsan marka 124 adet solo ve 61 adet doğalgazlı Körüklü otobüs Belediyemizin denetimi ve kontrolü altında gösterilmiş olan yerlerde bakım onarım ve arızaları yapılmaktadır.





İTFAİYE DAİRESİ BAŞKANLIĞI

İtfaiye Dairesi Başkanlığı

GÖREV TANIMI

03.07.2006 tarih ve 5393 sayılı Belediyeler Kanununun 52. maddesi.5216 sayılı Büyükşehir Belediyesi Kanunu 7 / u ve 21.10.2006 tarih ve 26326 sayılı Resmi Gazetede yayımlanan 'Belediye İtfaiye Yönetmeliği' esas alınmıştır.

1-Yangınlara müdahale etmek ve söndürmek,

2-Her türlü kaza, çökme, patlama, mahsur kalma v.b. durumlarda teknik kurtarma gerektiren olaylara müdahale etmek ve ilk yardım hizmetlerini yürütmek; arazide su üstü ve su altında her türlü arama ve kurtarma çalışmalarını yürütmek,

3-Su baskınlarına müdahale etmek,

4-Doğal afetler ve olağan üstü durumlarda can ve mal kurtarma çalışmalarına katılmak,

5-26.07.2002 tarih ve 24822 sayılı Resmi Gazete de yayımlanan 2002/ 4390 karar sayılı Binaların Yangından Korunması hakkında yönetmeliğin ilgili maddelerinde İtfaiye Teşkilatına verilen görevleri yapmak,

6-18.07.1964 tarih ve 11757 sayılı Resim Gazetede yayımlanan 6 / 3150 karar sayılı Sivil Savunma ile ilgili teşkil ve tedbirler tüzüğü gereğince kurulan İtfaiye Servisi mükelleflerini eğitmek, nükleer, biyolojik, kimyasal (NBC) maddeleri ile kirlenmelerde arıtma işlemlerine yardımcı olmak,

7-Halkı Kurum ve kuruluşları İtfaiye hizmetleri ile ilgili olarak bilgilendirmek, alınacak önlemler konusunda eğitmek; bu konuda örnek tatbikatlar yapmak,

8-Kamu ve özel kuruluşlara ait itfaiye birimleri ile gönüllü itfaiye personelinin eğitim ve yetiştirilmelerine yardım etmek, bunların bina araç ve gereç donanımlarının itfaiye standartlarına uygunluğunu denetlemek ve bu birimlere yangın yeterlilik belgesi vermek ve gerektiğinde bu birimlerle iş birliği yapmak,

9-Yardım istenmesi halinde belediye sınırları dışında görevleri ile ilgili olaylara müdahale etmek,

10-Belediye sınırları içinde bacaları belediye meclisince tespit edilecek ücret karşılığında temizlemek veya temizlettirmek, bacaları yangına karşı önlemler yönünden denetlemek,

11-Talep edilmesi halinde orman yangınlarının söndürülmesi çalışmalarına katılmak,

12-İmar planlarına göre parlayıcı, patlayıcı ve yanıcı madde depolama yerlerini tespit etmek,

13-İşyeri, eğlence yeri, fabrika ve sanayi kuruluşlarını yangına karşı önlemler yönünden denetlemek, bu konularda mevzuatın öngördüğü izin ve ruhsatları vermek,

Hizmet Binaları/Tesisler						
S.No	Adı-Yeri	Kapalı Alan	Açık Alan	Oda Sayısı	Personel Sayısı	Kullanım Şekli
1	Akören	400 M²	125 M²	6	9	Hizmet Binası
2	Avdan	100 M²	-	2	3	Hizmet Binası
3	Akşehir	600 M²	200 M²	5	31	Hizmet Binası
4	Reis	35 M²	-	2	6	Hizmet Binası
5	Altınekin	140 M²	20 M²	6	13	Hizmet Binası
6	Oğuzeli	500 M²	4500 M²	7	3	Hizmet Binası
7	Beyşehir	325 M²	100 M²	9	24	Hizmet Binası
8	Akçabelen	225 M²	-	2	3	Hizmet Binası
9	Doğanbey	580 M²	50 M²	2	2	Hizmet Binası
10	Huğlu	90 M²	-	2	3	Hizmet Binası
11	Karaali	35 M²	-	1	2	Hizmet Binası
12	Kurucuova	85 M²	-	2	4	Hizmet Binası
13	Üzümlü	130 M²	115 M²	3	4	Hizmet Binası
14	Sadıkhacı	100 M²	-	3	4	Hizmet Binası
15	Yenidoğan	10 M²	-	1	2	Hizmet Binası
16	Yeşildağ	35 M²	50 M²	2	4	Hizmet Binası
17	Bozkır	110 M²	-	3	13	Hizmet Binası
18	Üçpınar	40 M²	-	1	2	Hizmet Binası
19	Sarıoğlan	110 M²	-	2	5	Hizmet Binası
20	Cihanbeyli	1380 M²	7500 M²	5	13	Hizmet Binası
21	Gölyazı	100 M²	4500 M²	2	3	Hizmet Binası
22	Kelhasan	270 M²	1500 M²	6	6	Hizmet Binası
23	Yeniceoba	70 M²	3600 M²	2	10	Hizmet Binası
24	Çeltik	40 M²	-	2	7	Hizmet Binası
25	Çumra	300 M²	400 M²	4	25	Hizmet Binası
26	Arıkören	25 M²	-	2	1	Hizmet Binası
27	İçeri Çumra	250 M²	-	4	7	Hizmet Binası
28	Yenisu	75 M²	-	3	4	Hizmet Binası
29	Derbent	40 M²	-	2	7	Hizmet Binası
30	Derebucak	286 M²	-	7	8	Hizmet Binası
31	Göynem	344 M²	3100 M²	8	3	Hizmet Binası
32	Çamlık	320 M²	-	7	3	Hizmet Binası
33	Doğanhisar	400 M²	2000 M²	10	14	Hizmet Binası
34	Deştiğin	500 M²	100 M²	1	2	Hizmet Binası
35	Başköy	500 M²	2000 M²	10	3	Hizmet Binası
36	Emirgazi	200 M²	-	2	4	Hizmet Binası
37	Belkaya	100 M²	-	2	3	Hizmet Binası
38	Demirci	110 M²	-	2	2	Hizmet Binası
39	Ereğli	1500 M²	-	2	43	Hizmet Binası
40	Aziziye	100 M²	-	2	1	Hizmet Binası
41	Çayhan	25 M²	-	1	1	Hizmet Binası
42	Zengen	150 M²	-	1	3	Hizmet Binası

43	Halkapınar	50 M²	-	1	3	Hizmet Binası
44	Güneysınır	40 M²	-	2	7	Hizmet Binası
45	Alanözü	200 M²	300 M²	5	2	Hizmet Binası
46	Hadim	120 M²	10000 M²	5	9	Hizmet Binası
47	Bademli	60 M²	5000 M²	2	4	Hizmet Binası
48	Dedemli	30 M²	-	1	2	Hizmet Binası
49	Hüyük	400 M²	400 M²	6	14	Hizmet Binası
50	Kıreli	400 M²	200 M²	2	1	Hizmet Binası
51	İmrenler	200 M²	1000 M²	3	1	Hizmet Binası
52	Ilgın	36 M²	100 M²	2	21	Hizmet Binası
53	Argıthanı	25 M²	1000 M²	2	3	Hizmet Binası
54	Çiğil	30 M²	300 M²	2	6	Hizmet Binası
55	Çavuşcugöl	12 M²	-	1	2	Hizmet Binası
56	Beykonak	16 M²	100 M²	1	3	Hizmet Binası
57	Gökceyurt	30 M²	1000 M²	2	2	Hizmet Binası
58	Kadınhanı	150 M²	190 M²	6	14	Hizmet Binası
59	Kolukısa	100 M²	-	2	4	Hizmet Binası
60	Başkuyu	100 M²	-	1	2	Hizmet Binası
61	Atlantı	70 M²	-	1	1	Hizmet Binası
62	Osmancık	50 M²	-	1	2	Hizmet Binası
63	Karapınar	85 M²	-	3	21	Hizmet Binası
64	Hotamış	25 M²	-	2	3	Hizmet Binası
65	Kayalı	70 M²	1800 M²	3	3	Hizmet Binası
66	Kulu	90 M²	-	3	23	Hizmet Binası
67	Kozanlı	15 M²	-	1	2	Hizmet Binası
68	Tavşançalı	20 M²	-	1	1	Hizmet Binası
69	Tuzyaka	30 M²	-	1	2	Hizmet Binası
70	Sarayönü	100 M²	-	2	8	Hizmet Binası
71	Gözlü	200 M²	-	1	2	Hizmet Binası
72	Ladik	200 M²	9200 M²	2	9	Hizmet Binası
73	Çeşmelisebil	80 M²	-	1	2	Hizmet Binası
74	Kadıoğlu	70 M²	-	1	1	Hizmet Binası
75	Seydişehir	395 M²	-	3	19	Hizmet Binası
76	Ketenli	25 M²	-		2	Hizmet Binası
77	Gevrekli	20 M²	40 M²	1	4	Hizmet Binası
78	Çavuş	25 M²	50 M²	1	2	Hizmet Binası
79	Taşkent	20 M²	-	1	7	Hizmet Binası
80	Avşar	12 M²	-	1	1	Hizmet Binası
82	Balcılar	10 M²	-	1	3	Hizmet Binası
83	Çetmi	15 M²	-	1	3	Hizmet Binası
84	Tuzlukçu	80 M²	100 M²	3	5	Hizmet Binası
85	Yalıhüyük	100 M²	3000 M²	2	6	Hizmet Binası
86	Akkise	40 M²	100 M²	1	2	Hizmet Binası
87	Ahırlı	60 M²	1000 M²	2	2	Hizmet Binası
88	Yunak	40 M²	-	2	13	Hizmet Binası
89	Kuzören	12 M²	-	2	2	Hizmet Binası
90	Piribeyli	175 M²	200 M²	3	2	Hizmet Binası
91	Koçyazı	20 M²	230 M²	1	2	Hizmet Binası
92	Sülüklü	15 M²	-	2	2	Hizmet Binası
93	Saray	20 M²	-	1	2	Hizmet Binası
94	Selçuklu	2790 M²	2550 M²	19	101	Hizmet Binası
95	Tepekent	30 M²	-	2	4	Hizmet Binası
96	Yazır	-	-	-	-	Hizmet Binası
97	Sancak	2790 M²	4198 M²	19	48	Hizmet Binası
98	Karatay	1442 M²	5289 M²	13	48	Hizmet Binası
99	Kaşınhanı	350 M²	8409 M²	14	12	Hizmet Binası
100	Hatunsaray	150 M²	-	3	6	Hizmet Binası
101	İsmil	100 M²	-	2	9	Hizmet Binası
102	Hayıroğlu	80 M²	-	3	3	Hizmet Binası
103	Ovakavağı	50 M²	-	1	3	Hizmet Binası
104	Kızören	50 M²	-	2	3	Hizmet Binası
105	Meram	2620 M²	7196 M²	20	49	Hizmet Binası
106	Gödene	130 M²	-	4	9	Hizmet Binası
107	Kızılören	150 M²	-	3	1	Hizmet Binası
108	İnlice	100 M²	-	2	3	Hizmet Binası
109	Yunusemre		-		-	Hizmet Binası
110	Çağrı Merkezi	350 M²	-	2	14	Çağrı Merkezi
111	İtfaiye Büro	25 M²	-	1	35	Hizmet Binası

Yapımı Devam Eden İtfaiye Merkezleri		
Karapınar	Ereğli	Çumra





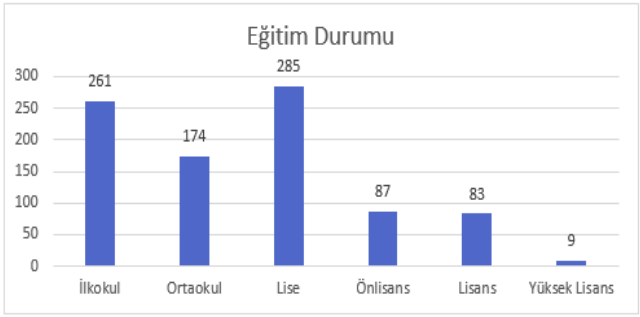



İtfaiye Dairesi Başkanlığında Görev Yapan 892 Personelin Yaş Ortalaması 41,2 Dir

Konya İli 2018 Yılına Ait Yangın İstatistikleri

(1) Yangın Türü		Bina Yangınları		Atölye - İmalathane Fabrika Vb. Yangınları	Motorlu Araç Yangınları	Odun - Kömür Deposu Vb. Yangınlar	Orman - Fidanlık Yangınları	Ot - Saman - Çöp - Ekin V.B. Yangınlar	Diğer Yangınlar	**Genel Toplam**
		Kamu	Özel							
(2)Yanan Yerin İnşa Malzemesine Göre Cins	Ahşap	8	313	1	22	49	24	425	37	879
	Karkas	12	62	2	0	6	0	0	1	83
	Betonarme	28	433	46	0	13	0	0	3	523
	Çelik	1	3	4	13	1	0	0	3	25
	Diğer	15	154	12	384	72	110	5237	476	6460
(3) Toplam		**64**	**965**	**65**	**419**	**141**	**134**	**5662**	**520**	**7970**
(4) Yanma Derecesi	Başlangıçta Söndürülen	23	352	27	156	39	57	3466	182	4302
	Kısmen Yanarak Kurtarılan	39	558	37	206	85	67	1994	323	3309
	Tamamen Yanan	39	55	1	57	17	10	202	15	359
(5) Toplam		**64**	**965**	**65**	**419**	**141**	**134**	**5662**	**520**	**7970**
(6) Yangın Kaybı	Halk	0	2	1	2	0	1	0	2	8
	Görevli	0	0	0	1	0	1	5	1	8
	Büyükbaş	0	1	0	0	7	0	0	1	9
	Küçükbaş	0	3	0	0	14	0	0	1	18
(7) Yangın Nedeni	Elektrik Kontağı	18	225	23	162	35	0	111	51	625
	Lpg, Doğalgaz Vb.	0	20	2	2	0	0	0	9	33
	Ocak, Soba, Kalorifer Kazanı	6	99	7	1	19	0	13	4	149
	Baca Tutuşması	1	107	5	0	3	0	2	8	126
	Sigara Ve Kibrit	3	252	7	26	26	54	2697	209	3274
	Akaryakıt	0	0	0	29	0	0	0	0	29
	Patlayıcı Madde	0	1	0	0	3	0	8	3	15
	Yıldırım Düşmesi	0	6	0	0	0	0	0	1	7
	Sabotaj	6	48	4	25	4	6	27	6	126
	Diğer	30	189	16	167	44	63	2422	229	3160
	Anlaşılamadı	0	18	1	7	7	11	378	4	426

Sıra No	Aylar	Su Çekme	Su Verme	Kovalı Merdivenli	Yıkama	Kapı Açma	Refakat Emniyet Hizmeti	İşyeri Kontrol
1	Ocak	0	4	0	1	1	0	129
2	Şubat	1	5	0	0	0	1	188
3	Mart	1	2	0	0	5	0	217
4	Nisan	1	10	0	0	2	7	168
5	Mayıs	3	3	1	0	3	1	201
6	Haziran	1	5	1	1	4	0	141
7	Temmuz	0	9	0	0	5	4	134
8	Ağustos	0	6	0	0	5	0	166
9	Eylül	0	4	0	0	3	6	136
10	Ekim	3	5	0	0	2	1	150
11	Kasım	0	2	2	0	1	9	152
12	Aralık	2	4	0	0	1	3	152
13	Toplam	12	59	4	2	32	32	1934

	Su Çekme	Su Verme	Kovalı-Merdivenli	Yıkama	Kapı Açma	Refakat Emniyet Hizmeti	Eğitim (Özel Kurum)	İşyeri Kontrol
Adet	12	59	4	2	32	32	126	1934
Ücret	1.437 ₺	27.080 ₺	500 ₺	780 ₺	3.200 ₺	28.347 ₺	45.629 ₺	593.112 ₺
Yıllık Ücretler Toplamı					700.085,00 TL			

Eğitim Sayıları													
Eğitim Türleri	Ocak	Şubat	Mart	Nisan	Mayıs	Haziran	Temmuz	Ağustos	Eylül	Ekim	Kasım	Aralık	Toplam
Resmi Kurumlar	9	36	78	26	22	6	6	6	3	31	19	12	254
Resmi Kurumlar Kişi	1839	12914	27692	5778	5438	232	920	1242	102	8613	6730	2905	74.405
Özel Kurumlar	6	12	9	14	5	4	5	8	19	22	15	7	126
Özel Kurumlar Kişi	211	973	110	700	289	194	238	445	1014	980	939	508	6.601
Hizmet İçi Eğitim	2	2	2	2	2	2	2	2	2	6	16	0	40
Hizmet İçi Eğitim Kişi	62	60	107	91	56	35	33	37	38	50	214	0	783
İlkyardım Eğitimlerine Katılan Kişi													658
Genel Toplam													81.006

Su Altı Arama Kurtarma Ekibi 2018 Yılı İstatistikleri		
Olay Adedi	Canlı Kurtarılan Kişi Sayısı	Ölü Olarak Çıkarılan Kişi Sayısı
10	0	10



















2018 Gönüllü İtfaiye Tanker Kullanım İstatistikleri			
S.No	**İlçe**	**Yangın**	**Sosyal Faaliyet**
1	Ahırlı	7	5
2	Akören	13	71
3	Akşehir	37	88
4	Altınekin	35	135
5	Beyşehir	101	133
6	Bozkır	3	67
7	Cihanbeyli	66	223
8	Çeltik	0	18
9	Çumra	73	866
10	Derbent	0	14
11	Derebucak	2	250
12	Doğanhisar	17	68
13	Emirgazi	4	34
14	Ereğli	31	736
15	Güneysınır	7	13
16	Hadim	1	53
17	Halkapınar	1	81
18	Hüyük	1	32
19	Ilgın	6	157
20	Kadınhanı	32	205
21	Karapınar	46	271
22	Karatay	16	213
23	Kulu	99	230
24	Meram	11	49
25	Sarayönü	19	171
26	Selçuklu	7	48
27	Seydişehir	4	91
28	Taşkent	3	6
29	Tuzlukçu	0	4
30	Yalıhüyük	3	2
31	Yunak	28	118
	Toplam	**673**	**4452**

KONYA İTFAİYE EĞİTİM MERKEZİ (KİTEM)

Konya itfaiye Dairesi Başkanlığı bünyesinde faaliyete geçirilen eğitim merkezi KİTEM, Daire başkanlığımıza bağlı Sancak İtfaiye Merkezi bünyesinde hizmet vermektedir. Okullarda öğrenci ve öğretmenlere Yangından korunma ve yangın anında yapılması gerekenlerle ilgili yerinde eğitim verilmektedir. Anaokulu ve Kreş öğrencilerinin İtfaiye Merkezlerinin gezdirilmesi; öğrencilere İtfaiye Teşkilatının tanıtılması ile Yangın anında yapılması gerekenler hakkında bilgilendirme yapılmaktadır.

KİTEM 'de 2018 yılında 81006 kişi ve 380 kurum ve kuruluşlara eğitim verilmiştir. KİTEM' de verilen eğitimler teorik ve uygulamalı olarak iki aşamadan oluşmaktadır.









Bu Eğitimler ve Ders Saatleri:
1.Temel Yangın Eğitimi (1 saat)
2. Temel İtfaiye Er Eğitimi (40 saat)
3. Temel İlkyardım Eğitimi (16 saat)
4. Arama Kurtarma Eğitimi (40 saat)
5. Acil Tahliye Eğitimi (3 saat)
6. Baca Eğitimi (24 saat)
7. Olay Yeri İnceleme Eğitimi (3 saat)
8. Araç ve Ekipman Tanıtım ve Kullanımı (8 Saat)
9. Hizmet İçi Eğitimleri vb. (40 saat)
10. Su Altı Arama Kurtarma Eğitimi (16 saat teorik - 24 saat uygulama)




İLK YARDIM EĞİTİM MERKEZİ FAALİYET RAPORU

2018 yılında Konya Büyükşehir Belediyesinde çalışan 492 personelimizin 16 saat resmi sertifikalı İlkyardım eğitimleri tamamlanmıştır.

İş Sağlığı ve İş Güvenliği çerçevesinde yangın ekiplerinin eğitiminde yer alan Temel İtfaiye Er Eğitimi programı çerçevesinde ilkyardım ekiplerinden 151 kişiye İlkyardım eğitimi verilmiştir.

Özbekistan Cumhuriyeti İtfaiye teşkilatı personellerinden 15 kişiye İlkyardım eğitimi verilmiştir. 2018 yılı içerisinde toplam 658 kişiye İlkyardım Eğitimi verilmiştir.





EĞİTİM VE ÖNLEME ŞUBE MÜDÜRLÜĞÜ DENETİM AMİRLİĞİ

2018 yılında Kamu kurum ve kuruluşlar ile özel kişi ve kuruluşlar tarafından yapılan 1934 başvuruyu Binaların Yangından Korunması Hakkındaki Yönetmelik hükümleri çerçevesinde incelemiştir.




EĞİTİM VE SEMİNER FAALİYETLERİ

İL DIŞI EĞİTİMLERİMİZ

Konya Büyükşehir Belediyesi İtfaiye Dairesi Başkanlığı olarak Bolu ve Mersin illerimizde görev yapan itfaiye personeline itfai olaylara müdahale, İlk yardım ve Araç pompa eğitimleri düzenlenerek bilgi ve tecrübe paylaşımı sağlanmıştır.

Bu eğitimler sayesinde olası yangınlarda halkımızın can ve mal kayıplarının en aza indirilmesi için alınması gereken önlemler ve denetim kriterleri hakkında teorik ve uygulamalı eğitimler düzenlenmiştir.





2018 YILINDA GERÇEKLEŞTİRİLEN PROJE VE PROGRAMLAR

Uluslararası İtfaiyeci Eğitimi

Türk İşbirliği ve Koordinasyon Ajansı Başkanlığı (TİKA), Türkiye Belediyeler Birliği ve Konya Büyükşehir Belediye Başkanlığı işbirliğinde gerçekleştirilen uluslararası itfaiye eğitim programı 08-21 Temmuz 2018 tarihleri arasında Konya da gerçekleştirilmiştir.

Özbekistan İtfaiye yöneticilerinin katıldığı 13 gün süren eğitim programında; yangın, deprem, trafik kazalarına müdahale, yüksekten ve alçaktan kurtarma, tehlikeli kimyasal maddelere müdahale teknikleri, kapalı ve dumanlı ortamlarda hareket tarzı gibi mesleki konularda eğitim verilmiştir. İlimizde bulunan afet müdahale ve mücadele kurumlarında kursiyerler tarafından teknik incelemeler yapılarak, Konya İlinin kültür ve turizm değerleri tanıtılmıştır.




550 Adet Yangın Söndürme Tankeri

2018 yılı içerisinde mahallelerimizin hizmetine sunulan ilk müdahale yangın tankerlerinin yerinde bakımları yapılmıştır. Gönüllü itfaiyecilerimiz söz konusu tankerler ile 2018 yılında 673 yangına müdahale edilmiştir; ayrıca bu tankerler, mahallelerimizdeki 4452 sosyal faaliyette (düğün, şölen, yol ve ağaç sulama vb.) kullanılmıştır.




Gönüllü Toplum Güvenli Mahalle programı

Yerelde sürdürülebilir kalkınmanın tesis edilebilmesi için projenin uluslararası düzeye çıkarmak amacıyla dünyanın birçok ülkesinde yaygın olarak uygulanmakta olan "Gönüllü İtfaiyecilik" sisteminin ülkemizde de uluslararası düzeyde uygulanabilirliğinin sağlanması amacı ile İçişleri Bakanlığı Sivil Toplumla İlişkiler Genel Müdürlüğü, Konya Büyükşehir Belediyesi, Tüm Gönüllü İtfaiyeciler Derneği işbirliğinde "Gönüllü Toplum Güvenli Mahalle" programı 03-05 Aralık 2018 tarihleri arasında gerçekleştirilmiştir. Programa Konya Büyükşehir Belediye Başkanı ve üst yöneticileri, İl Afet ve Acil Durum Müdürlüğü, Konya, Selçuklu, Meram ve Karatay Muhtarlar Derneği yönetim kurulu üyeleri, Bem-Bir-Sen Konya Şube Başkanı ve yönetimi, İlçe Belediye Başkanları, İtfaiye Dairesi Başkanlığı personelleri, mahalle muhtarları ve gönüllü itfaiyeciler ve çalıştaya davet edilen il dışı davetlilerin katılımı ile gerçekleştirilmiştir.

Gönüllü İtfaiyeci Ödülleri

Dağıtımı gerçekleştirilen tankerler ile gönüllü itfaiyecilerimiz tarafından bugüne kadar 2112 (2018 yılı içerisinde 673) itfai olaya müdahale edilmiştir. Kırsal alanda sürdürülebilir bir kalkınmanın devamı için verilen tankerler aynı zamanda cenaze, düğün merasimi, ağaç sulama gibi bölgenin diğer ihtiyaçlarını gidermeye hizmet etmektedir. Bu kapsamda 16936 (2018 yılı içerisinde 4452) etkinlikte tankerler kullanılmıştır.

2018 yılı içerisinde yangın söndürme tankeri ile en fazla itfai olaya müdahale eden Beyşehir İlçesi Kuşluca Mahalle Muhtarı Sayın Eşref YILMAZ'a ve Cihanbeyli İlçesi Pınarbaşı Mahalle Muhtarı Sayın Ömer Faruk KURT'a plaket verildi. Ayrıca 2018 yılı içerisinde gönüllü tankerleri sosyal faaliyetlerde aktif olarak kullanan Ereğli İlçesi Çayhan Mahalle Muhtarı Sayın Kaplan YÜCE'ye Büyükşehir Belediye Başkanı Sayın Uğur İbrahim ALTAY tarafından plaket verildi.








Konya Büyükşehir Belediyesi İtfaiye Resim Yarışması Ödülleri

Konya Büyükşehir Belediyesi tarafından beşincisi düzenlenen "Geleneksel İtfaiye Resim Yarışması" ile itfaiye mesleğine dikkat çekmek, afet konusunda öğrencilerimizin bilinçlendirilmesi amacıyla 5. Geleneksel İtfaiye Resim Yarışması ödülleri verildi. Resim yarışması birincisi Selçuk Üniversitesi öğrencisi Şengül Elayda BÜYÜKYILDIRIM'a 3 bin, yarışma ikincisi Selçuk Üniversitesi öğrencisi Mücahit AYDOĞDU'ya 2 bin, yarışma üçüncüsü Necmettin Erbakan Üniversitesi öğrencisi Huriye KOCABAŞ'a 1 bin lira ödül verilmiştir.

Selçuk Üniversitesi, Necmettin Erbakan Üniversitesi, KTO Karatay Üniversitesinden yarışmaya katılan 12 öğrenciye mansiyon ödülleri verilmiştir.



Ulusal Gönüllü İtfaiyecilik Çalıştayı

Dünyanın birçok ülkesinde yaygın olarak uygulanmakta olan "Gönüllü İtfaiyecilik" sisteminin ülkemizde de uluslararası düzeyde uygulanabilirliğinin sağlanması, gönüllülük kavramının benimsetilmesi ve süreklilik kazanması için İçişleri Bakanlığı Sivil Toplumla İlişkiler Genel Müdürlüğü, Konya Büyükşehir Belediyesi, Tüm Gönüllü İtfaiyeciler Derneği işbirliğinde 03-05 Aralık 2018 tarihleri arasında "Gönüllü İtfaiyecilik Çalıştayı" gerçekleştirilmiştir.

"Ulusal Gönüllü İtfaiyecilik Çalıştayı'na Çevre ve Şehircilik Bakanlığı Yerel Yönetimler Genel Müdürlüğü, İçişleri Bakanlığı Afet ve Acil Durum Yönetim Başkanlığı, Türkiye Belediyeler Birliği, Orman Genel Müdürlüğü, Gelir İdaresi Başkanlığı, Selçuk Üniversitesinden araştırma görevlisi Ankara Büyükşehir Belediyesi İtfaiye Dairesi Başkanlığı, İstanbul Büyükşehir Belediyesi İtfaiye Dairesi Başkanlığı, Bursa Büyükşehir Belediyesi İtfaiye Dairesi Başkanlığı, Ordu Büyükşehir Belediyesi İtfaiye Dairesi Başkanlığı, Balıkesir Büyükşehir Belediyesi İtfaiye Dairesi Başkanlığı, Malatya Büyükşehir Belediyesi İtfaiye Dairesi Başkanlığı, Eskişehir Büyükşehir Belediyesi İtfaiye Dairesi Başkanlığı, Konya Büyükşehir Belediyesi İtfaiye Dairesi Başkanlığı, Bolu Belediyesi İtfaiye Müdürlüğü, Başkanlığı, Karaman Belediyesi İtfaiye Müdürlüğü, Karadeniz Ereğli Belediye Başkanlığı personellerinin katılımı ile gerçekleştirilmiştir. Çalıştay süresinde gönüllü itfaiyeciliğin yasal ve altyapısal sorunları, değerli katılımcılar ile değerlendirerek ulusal bir çalışmanın ortaya çıkarılması amaçlanmaktadır.




Belediye İtfaiye Yönetmelik Çalıştayı

İçişleri Bakanlığı Yerel Yönetimler Genel Müdürlüğü, Türkiye Belediyeler Birliği ve Belediye İtfaiye Teşkilatları işbirliğinde 6360 sayılı Yeni Büyükşehir Yasasın sonrasında yapılması gereken itfaiye hizmetlerindeki sorunların çözümüne yönelik Belediye İtfaiye Yönetmeliğinde değişiklik yapılması amacıyla Ankara ve Bursa'da çalıştaylar gerçekleştirilmiştir. Konya Büyükşehir Belediye Başkanlığı İtfaiye Dairesi Başkanlığı olarak çalıştaylara katılım sağlanmıştır.





Kurumsal Gelişim ve Yangın Sonrası Olay Yeri İnceleme Eğitim Semineri

Konya Büyükşehir Belediyesi İtfaiye Daire Başkanlığı, Mevlânâ Kalkınma Ajansı ve Konya Belediyeler Birliğinin eğitim protokolü kapsamında 2018 yılı içerisinde itfaiye personelimize yönelik iki kur "Kurumsal Gelişim ve Yangın Sonrası Olay Yeri İnceleme Eğitim Semineri" düzenlenmiştir.




İtfaiye Hizmetlerinde İşbirliği ve Koordinasyon Çalıştayı

Türkiye Belediyeler Birliği(TBB) tarafından, 26-27 Eylül 2018 tarihlerinde Afyonkarahisar'da düzenlenen İtfaiye Hizmetlerinde İşbirliği ve Koordinasyon Çalıştayı'na Konya Büyükşehir Belediyesi İtfaiye Dairesi Başkanlığı olarak katılım sağlandı.




Türkiye'nin Dünyaya Uzanan Yardım Eli Konferansı Yapıldı

Konya Büyükşehir Belediyesinin ev sahipliğinde, Afet ve Acil Durum Yönetimi Başkanlığı (AFAD), Türk Kızılayı, Selçuklu Belediyesi ve Sivil Toplum Kuruluşlarının katkıları ile "Türkiye'nin Dünyaya Uzanan Yardım Eli Konferansı" gerçekleştirildi. Afet ve Acil Durum Yönetimi Başkanı Dr. Mehmet Güllüoğlu'nun konuşmacı olarak katıldığı program Selçuklu Kongre Merkezi'nde yapıldı. Programa Konya Milletvekilleri, Konya İlçe Belediye Başkanları, Necmettin Erbakan Üniversitesi Rektörü, Konya AFAD İl Müdürü, Sendika Başkanları, Sivil Toplum Kuruluşların temsilcileri, Konya'da eğitim gören uluslararası öğrenciler, itfaiye personelleri ve çok sayıda vatandaş katıldı.

Afet ve Acil Durum Yönetimi Başkanlığı Gönüllü Sistemi ve Kamu İşbirliği Çalıştayı

Afet ve Acil Durum Yönetimi Başkanlığı (AFAD) tarafından 5 Eylül 2018 tarihinde Ankara düzenlenen afet ve acil durum anlarında devlet-sivil toplum-millet işbirliğini koordine ederek zararları en alt seviyeye indirmeyi amaçlayan AFAD Gönüllü sistemi ve Kamu İşbirliği Çalıştay programına Konya Büyükşehir Belediyesi İtfaiye Dairesi Başkanlığı olarak katılım sağlanmıştır.




Yangından Korunma ve İtfaiye Haftası Etkinlikleri

Ülkemizde her yıl 25 Eylül – 1 Ekim tarihleri arasında düzenlenen Yangından Korunma ve İtfaiye Haftası etkinlikleri kapsamında Konya Büyükşehir Belediyesi İtfaiye Dairesi Başkanlığı olarak itfaiyenin görev ve hizmetleri hakkında bilgi vermek ve itfaiyeyi tanıtmak amacıyla Kültürpark alanında itfaiye standı açılmıştır.




Sivil Savunma Amirliği

Türkiye Afet ve Acil Durum Yönetimi Başkanlığı tarafı yürütülen Türkiye Afet Müdahale Planı (Planı) kapsamında Yerel Düzey Afet Müdahale Planında 26 Ana Çözüm ortağı hizmet grubu bulunmakta olup, Konya Büyükşehir Belediye Başkanlığı olarak 26 hizmet grubunun yangın ve defin hizmet grubunda Ana çözüm ortağı 20 tanesinde ise destek çözüm ortağı olarak görev almaktadır.






Bu kapsamda hizmet grupları tarafından gerçekleştirilen masabaşı ve saha tatbikatlarına İtfaiye Dairesi Başkanlığı olarak katılım sağlanmıştır. Afet Müdahale Planı hizmet gruplarına Konya Büyükşehir Belediyemizin imkan ve kabiliyetleri işletilmiştir.






Konya Büyükşehir Belediyesi Sivil Savunma Amirliği olarak, Yangın Ulaşım Planı, 24 Saat Çalışma Planı, Türkiye Afet Müdahale Planı, Savaş Hasarım Onarım Planı, Sabotaj Planları, Sivil Savunma Planları 2018 yılında güncellenmiştir.

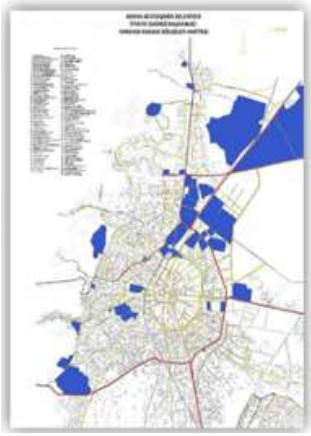


Büyükşehir Belediye personelimize "Yangından Korunma ve İlk Yardım Eğitimi" verilmiştir.




MÜDAHALELERİMİZDEN BAZILARI





27 Ağustos 2018 Marsan Sanayi Yangını

27 Eylül 2018 Ereğli Kız Öğrenci Yurdu Çatı Yangını















EMLAK YÖNETİMİ DAİRESİ BAŞKANLIĞI

Sunulan Hizmetler

Birimin Verdiği Hizmetler

Kamulaştırma Müdürlüğü 2012 Yılından Kalma Ve 2013 Yılı İçinde 9. Kamulaştırma Programında Bulunan Bölgelerdeki İstimlak Çalışmalarına Devam Etmiş, Program Dahilinde Bütçesel Takvime Göre Gerekli Çalışmalara Devam Etmiştir.

Kamulaştırma Müdürlüğü 2013 Yılı İçinde 9 Uncu 5 Yıllık Kamulaştırma Programında Bulunan Bölgelerdeki İstimlak Çalışmalarına Devam Etmiş, Program Dâhilinde Bütçesel Takvime Göre Gerekli Çalışmalara Devam Etmiştir.

1- Seydişehir Seyyid Harun Veli Türbesi Mücavir Park Ve Rekreasyon Alanı Devam Eden Kamulaştırma;
68 Adet Parsel/Hisse, 33 Dükkan, Ve 8 Adet Mesken Kamulaştırılmıştır.
Toplam Kamulaştırma Bedeli : 5.500.000,00-TL



2- Hadim Yer Köprü Rekreasyon Alanı Devam Eden Kamulaştırma Çalışması;
60 Adet Parsel/Hisse (26.039.00 M2)Kamulaştırılmıştır.
Toplam Kamulaştırma Bedeli : 1.500.000,00-TL





3- Yeni Mahalle Bölgesi Rekreasyon Ve Spor Alanı Kapsamında Bulunan Binalarda Malikler İle Görüşmeler Sonucu Bölgede Kamulaştırılan Binaların Tamamı Yıkılmış Ve İlgili Birimlerle İrtibata Geçilerek Çevre Düzenlemesine Hazır Hale Gelmesi Sağlanmıştır. Söz Konusu Kamulaştırma %100 Oranında Tamamlanmıştır.
Toplam 5 Adet Parsel/Hisse (1.580,00 M2) Kamulaştırıldı.
Toplam Kamulaştırma Bedeli : 1.500.000,00-TL



4- Meram İlçesi Gazze Caddesi Güzergah Kamulaştırması Kapsamında Bulunan Binalarda Malikler İle Görüşmeler Sonucu Bölgede Kamulaştırılan Binaların Tamamı Yıkılmış Ve İlgili Birimlerle İrtibata Geçilerek Çevre Düzenlemesine Hazır Hale Gelmesi Sağlanmıştır. Söz Konusu Kamulaştırma %100 Oranında Tamamlanmıştır.
Toplam 13 Adet Bina/Mesken Kamulaştırıldı.
Toplam Kamulaştırma Bedeli : 850.000,00-TL



5- Karatay İlçesi, Şemsi Tebrizi Mahallesi Sosyal Ve Kültürel Tesis Alanı Kapsamında Bulunan Bina Ve Parsel Malikleri İle Görüşmeler Sonucu Bölgede Kamulaştırılan Binaların Yıkılmı Devam Etmekte Ve İlgili Birimlerle İrtibata Geçilerek Çevre Düzenlemesine Hazır Hale Gelmesi Sağlanmaktadır.

Toplam 23 Adet Mesken (Bağımsız Bölüm) (1.480,00 M2) Kamulaştırıldı.

Toplam Kamulaştırma Bedeli : 2.506.000,00-TL



Şems Sosyo Kültürel Tesis Alanı Eski Hali



Yeni Hali

6- Konya/Karaman Yht Güzergahı Araç Ve Yaya Altgeçiti Projeleri Kapsamında Bulunan Bina Ve Parsel Malikleri İle Görüşmeler Sonucu Bölgede Kamulaştırılan Binaların Yıkılmı Devam Etmekte Ve İlgili Birimlerle İrtibata Geçilerek Çevre Düzenlemesine Hazır Hale Gelmesi Sağlanmaktadır.

Toplam 3 Adet Mesken/Bina/Hisse/Ağaç Kamulaştırıldı.

Toplam Kamulaştırma Bedeli : 300.000,00-TL

7- Meram İlçesi, Karahüyük Mahallesi Park Alanına İsabet Eden Ve 1. Derece Arkeolojik Sit Bölgesi Kamulaştırmaları Kapsamında;

Toplam 2 Adet Parsel/Hisse (16.983,00 M2) Kamulaştırıldı.

8-İmar Planı Doğrultusunda Bilumum Kamulaştırmalar Kapsamında;

Toplam 36 Adet Parsel/Hisse/Bina/Mesken/Tescilli Bina Ve 116.700 M2 Kamulaştırılmıştır.

Toplam Kamulaştırma Bedeli : 4.400.000,00-TL

9-Mülkiyeti Belediyemize Ait Gayrimenkullerin 2886 Sayılı Yasa Kapsamında Satış İşlemi Tamamlanan Gayrimenkullerin İlgili Tapu Müdürlüklerinde Devir İşlemi Gerçekleştirilmiştir.

10- 2014 Yılı İçinde De 10. 5 Yıllık İmar Programı Kapsamında Kamulaştırması Yapılması Düşünülen Yerler Üzerinde Gerekli Fizibilite Çalışmaları Yapılmakta Olup, Hazırlık Çalışmaları Devam Etmektedir.

Kentsel Dönüşüm Şube Müdürlüğü 2014 yılı sonunda kurulmuş olup aktif faaliyetlerine 2015 yılı içerisinde başlamıştır. Müdürlüğümüz, Belediye Başkanlığımızca kentsel dönüşüm kapsamında yapılması düşünülen projelerin yürütülmesi ile görevlidir.

Emlak ve Uygulama Şube Müdürü'nün görev, yetki ve sorumlulukları şunlardır:

1.Daire Başkanı tarafından verilen emir ve talimatları yerine getirmek, bağlı personele görev, yetki ve sorumlulukları ile ilgili konularda emir ve talimat vermek,

2.Bu yönetmeliğin 8. maddesinde yazılı görev, yetki ve sorumlulukları bizzat yapmak yaptırmak, bu görevlerle ilgili konularda, şeflikler arası koordineyi sağlamak, şefliklerin çalışmalarını denetlemek, şeflere ve bağlı personele emir ve talimat vermek,

3.Müdürlüğü ilgilendiren konularda raporlar ve yazışmaları hazırlamak,

4.Personelin sicil raporlarını, yıllık izinlerini düzenlemek ve Daire Başkanının onayına sunmak, personel arasında görev dağılımı yapmak,

5.Müdürlüğü ile ilgili arşiv çalışmalarını ilgili mevzuat hükümlerine göre yürütmek,

6.Bilgi edinme başvurularını cevaplamak ve takibini yapmak, yaptırmak,

7.İhale işlem dosyalarını, İhale onay belgelerini ve harcama belgelerini hazırlamak, Daire Başkanının onayına sunmak,

8.Yetki alanı içerisinde bütün araç-gereç, makine ve tesislerin işçi sağlığı ve iş güvenliği kurallarına uygun olarak çalışmasını temin etmek, bunun için gereken önlemleri almak,

9.Faaliyet alanıyla ilgili konularda projeler üretmek, takip etmek ve uygulamak.

Emlak Yönetimi Dairesi Başkanlığı Emlak Ve Harita Uygulamaları Şube Müdürlüğü				
1	Tapu İşlemleri Sayısı	Tescile Konu Olan İşlemler	Yapılan Hisseli Satış Sayısı	13
			Trampa - Kamulaştırma -Bağış	137
			İhaleli Satışlar	15
		Tescile Konu Olmayan İşlemler	27. Madde 775 Sayılı Uygulama	92
2	Hazırlanan Kadastro Dosyası (İfraz - Tevhid - Yol Terki - Kamulaştırma - İhdas)			36
3	Yapılan Tahsis Ve Devir İşlemi Sayısı			21
4	Tapuda Kayıtlı Olan Taşınmaz Sayısı			6768
5	Tapuda Kayıtlı Olmayan Taşınmaz Sayısı			540

6360 Sayılı Yasa Gereği Belediyemize Devir Olan Taşınmazlar								
İlçesi	Binalar	Arsa	Tarla	Özel İdare	Toplam		Bina Tespiti	Bağımsız Bölüm Tespiti
Ahırlı	4	19	2	4	25		3	11
Akören	8	16	2	0	26		5	0
Akşehir	19	83	7	18	109		15	111
Altınekin	4	31	0	1	35		4	26
Beyşehir	28	189	70	54	287		18	104
Bozkır	13	76	1	1	90		10	38
Cihanbeyli	23	51	3	4	77		15	70
Çeltik	5	26	1	1	32		4	5
Çumra	14	25	3	6	42		10	38
Derbent	0	9	27	27	36		0	0
Derebucak	8	50	3	2	61		9	49
Doğanhisar	8	32	18	20	58		10	47
Emirgazi	4	24	2	14	30		5	21
Ereğli	16	50	38	25	104		7	69
Güneysınır	4	14	4	1	22		4	7
Hadim	9	40	0	3	49		9	63
Halkapınar	2	7	1	1	10		1	17
Hüyük	5	32	2	4	39		5	22
Ilgın	10	53	3	12	66		8	24
Kadınhanı	6	85	5	2	96		6	25
Karapınar	11	35	2	4	48		8	41
Karatay	0	18	5	25	23		0	0
Kulu	9	114	2	103	125		5	34
Meram	6	67	22	20	95		6	0
Sarayönü	12	52	6	19	70		12	32
Selçuklu	4	21	10	15	35		1	0
Seydişehir	9	31	74	58	114		9	41
Taşkent	4	1	0	1	5		3	6
Tuzlukçu	0	2	2	8	4		0	0
Yalıhüyük	2	3	0	2	5		2	3
Yunak	12	33	2	9	47		10	35
Toplam	259	1289	317		1865		204	939

Kentsel Dönüşüm Şube Müdürlüğü

Şube Müdürlüğü gelecek yılda; · Sanayi Bölgeleri Kentsel Dönüşüm Projesi çalışmaları kapsamında "Yeni Küçük Sanayi Alanı" planlama/projelendirme işlemleri tamamlanacaktır.

Sanayi Bölgeleri Kentsel Dönüşüm Projesi çalışmaları kapsamında Eski Sanayi Sitesi ve Karatay Sanayi Sitesinin bulunduğu Proje Alanına ilişkin olarak "İmar Planlama" çalışmaları devam etmektedir.






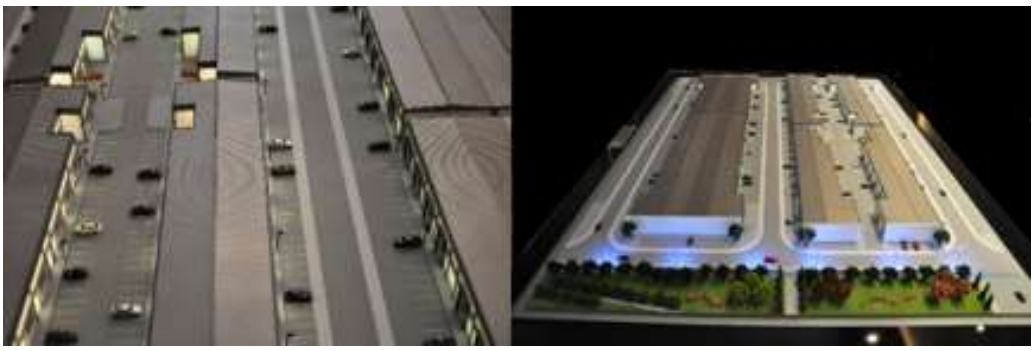

· Mevlana Bölgesi mülkiyet anlaşmalarına devam etmektedir.



· Matbaacılar Çarşısı - Melike Hatun Çarşısı Arası Kentsel Tasarım Projesi içerisinde yer alan Matbaacılar Çarşısı binası, 6306 Sayılı Kanun kapsamında Riskli Yapı ilan edilmiştir ve binanın yıkımı gerçekleştirilecektir.
· Matbaacılar Çarşısı - Melike Hatun Çarşısı Arası Kentsel Tasarım Projesi kapsamında Güherçile Han Projesine ait "Uygulama Projeleri" tamamlanarak inşaatına başlanılacaktır.



· Aslanlı Çarşı Projesine ait Planlama ve Harita Uygulana İşlemleri yapılacaktır.
· Aslanlı Çarşı Projesine avan Projeler tamamlanarak Uygulama Projeleri işlemlerine başlanılacaktır.



· 6306 Sayılı Kanun kapsamında Kentsel Dönüşüm ve Gelişim Proje Alanları için yeni Rezerv Yapı Alanları belirlenecektir.
· 6306 Sayılı Kanun kapsamında, Konya ili bütününde Riskli Yapı Tespit Çalışmalarına devam edilecektir.
· 6306 Sayılı Kanun kapsamında, Kent Merkezi bütününe yönelik stratejilerin belirlenerek, riskli alanların tespit edilmesi ve yöntem belirlenmesine ilişkin Kentsel Dönüşüm Stratejilerinin belirlenmesi amacı ile Kentsel Dönüşüm Stratejik Planı yapımı çalışmalarına başlanılacaktır.
· 5366 Sayılı Kanun kapsamında, "Kentsel Yenileme Alanlarında Yapılacak İhalelere İlişkin Usul ve Esaslar Hakkında Yönetmelik" hazırlıkları tamamlanacaktır.



ÇEVRE KORUMA VE KONTROL DAİRESİ BAŞKANLIĞI

Çevre Koruma ve Kontrol Dairesi Başkanlığı

GÖREV TANIMI

Büyükşehir Belediyesinin yetki ve sorumluluğundaki alanlar içerisinde çevrenin korunması, geliştirilmesi amacıyla faaliyetlerini yürütmektedir. Daire Başkanlığımız bünyesinde katı atık yönetimi, tıbbi atık yönetimi, katı atıkların geri kazanım çalışmaları, çevre kirliliği ile hava ve gürültü kirliliğinin kontrolü ve önlenmesi, işyerlerinin ruhsatlandırılması ve ruhsat denetimi, Büyükşehir Belediyesi sınırları içerisindeki ölümlerin belgelenmesi, cenaze ve defin işlemleri, mezarlıkların temizlik, bekçilik ve bakım işleri, hayvan ve hayvansal ürünlerle ilgili her türlü denetim yapılmaktadır.

ÇEVRE KORUMA ŞUBE MÜDÜRLÜĞÜ

Katı Atık Bertaraf Çalışmaları

Konya Kenti Katı Atık Yönetimi Çalışmaları Katı Atıkların Kontrolü Yönetmeliği Çerçevesinde Ulusal Ve Uluslararası Boyutta Devam Etmektedir. Kentimizde Selçuklu, Meram, Karatay Ve Çumra İlçe Belediyelerince Toplanan Katı Atıklar Büyükşehir Belediyesi Tarafından Kaşınhanı Mevkiinde Bulunan Konya Katı Atık Düzenli Depolama Sahasında Depolanmaktadır.

Günlük Ortalama 1479ton Olmak Üzere 2018 Yılında Sahada Toplam539.976 Ton Katı Atık Bertaraf Edilmiştir.

KATI ATIK MİKTARLARI (TON)					
AYLAR	**2014**	**2015**	**2016**	**2017**	**2018**
Ocak	40.958	38.239	40.857	42.601	42.523
Şubat	36.074	35.618	40.592	42.701	40.648
Mart	37.885	40.532	42.269	49.580	44.616
Nisan	34.240	38.902	38.744	41.389	43.009
Mayıs	37.347	40.076	39.341	42.224	45.391
Haziran	36.765	40.888	41.249	39.947	45.452
Temmuz	35.570	40.077	39.762	43.095	48.568
Ağustos	38.613	41.020	43.065	46.388	49.491
Eylül	42.077	42.029	46.289	43.923	43.459
Ekim	40.828	42.523	42.691	42.982	45.913
Kasım	39.829	40.959	43.135	44.629	45.042
Aralık	41.535	41.370	38.123	42.981	45.864
Toplam	**461.721**	**482.233**	**496.117**	**522.439**	**539.976**















6360 Sayılı "On Uç Ilde Büyükşehir Belediyesi Ve Yirmi Altı Ilçe Kurulması Ile Bazı Kanun Ve Kanun Hükmünde Kararnamelerde Değişiklik Yapılmasına Dair Kanun" Gereğince 01.04.2014 Tarihi İtibariyle Büyükşehir Belediye Yetki Alanı İl Sınırları Olarak Genişletilmiştir. 31 İlçedeki Katı Atık Bertarafının Belediyemiz Yetki Alanına Girmesi İle Birlikte 6 Adet Katı Atık Depolama Ve Bertaraf Bölgesi Oluşturmuştur.

1.Bölge : Selçuklu, Meram, Karatay, Çumra

2.Bölge : Akşehir, Tuzlukçu, Yunak, Çeltik, Doğanhisar, Ilgın, Sarayönü, Kadınhanı

3.Bölge : Kulu, Cihanbeyli, Altınekin

4.Bölge :Karapınar, Ereğli, Halkapınar, Emirgazi

5.Bölge : Hadim, Bozkır, Taşkent, Güneysınır, Akören, Ahırlı, Yalıhüyük

6.Bölge :Beyşehir, Seydişehir, Derebucak, Hüyük, Derbent

· AB Hibesi İle Konya Katı Atık Yönetim Projesi Çalışmaları Kapsamında Katı Atık Düzenli Depolama Sahası, Sızıntı Suyu Arıtma Tesisi Ve Transfer İstasyonu Tamamlanarak İşletmeye Alınmıştır.

· 2. Bölge Olan Akşehir'de Düzenli Depolama Alanı Mevcuttur. Akşehir Ve Cihanbeyli Katı Atık Düzenli Depolama Sahaları Ve Transfer İstasyonlarının İşletilmesi, Elektrik Enerjisi Üretimi Ve Sahalara Ayrıştırma Tesisi Kurulması İçin 10.05.2016 Tarihinde 20 Yıllığına İhale Edilmiştir. Doğanhisar Ve Ilgın İlçeleri Ortak Kullanım İçin Argıthanıtransfer İstasyonu Kurulacaktır.Yunak Ve Çeltik İçin İse Büyükhasan Mahallesinde Transfer İstasyonu Kurulacaktır. Kadınhanı Ve Sarayönü İlçeleri Atıklarını Ladik'te Kurulantransfer İstasyonuna Getirmekte Olup, Atıklar Buradan Akşehir Katı Atık Düzenli Depolama Sahasına Taşımaktadır.

· 3. Bölge Olan Cihanbeyli'de Düzenli Depolama Alanı Mevcuttur. İhalesi Akşehir İle Birlikte Yapılmış Olup, İşletmesi Devam Etmektedir. Cihanbeyli Katı Atıklarını Doğrudan Sahaya Getirmektedir. Kulu Ve Altınekin İlçeleri İle Cihanbeyli İlçesinin Yeniceoba Mahallesinin Atıkları Mevcut Transfer İstasyonları Yardımıyla Cihanbeyli Katı Atık Düzenli Depolama Sahasına Taşınmaktadır.

· 4. Bölge İçin Ereğli'de Düzenli Depolama Tesisi Kurulacaktır. Emirgazi Ve Karapınar İlçeleri Atıklarını Karapınar'da Kurulacak Olan Transfer İstasyonuna, Halkapınar İlçesi İse Doğrudan Ereğli Katı Atık Düzenli Depolama Sahasına Getirecektir.

·

· 5. Bölge De Bozkır (Bazı Mahalleri), Yalıhüyük Ve Ahırlı İlçeleri Atıklarını Harmanpınar'da Kurulacak Transfer İstasyonuna, Güneysınır Ve Bozkır (Bazı Mahalleleri) İse Atıklarını Sarıoğlan Mevkiine Kurulacak Transfer İstasyonuna, Hadim Ve Taşkent İlçesi Atıklarını Kaplanlı'da Kurulacak Olan Transfer İstasyonuna Getirecektir.Atıkların Seydişehir'de Kurulacak Katı Atık Düzenli Depolama Sahasına Taşınması Planlanmaktadır.

· 6. Bölge De Seydişehir, Akçalar Mevkiinde Düzenli Depolama Kurulacaktır. Beyşehir (Bazı Mahalleri) Ve Derebucak İlçesi Atıklarını Gencek'teki Transfer İstasyonuna, Beyşehir (Bazı Mahalleri), Hüyük Ve Derbent İlçeleri Atıklarını Yenidoğan'da Kurulacak Olan Transfer İstasyonlarına Getirecektir.

· İlçelerde Kurulacak Düzenli Depolama Tesisleri Ve Transfer İstasyonlarının Tahsisleri Tamamlanarak, Mahalli Çevre Kurulunda Yer Seçim İzinleri Alınmıştır. Zemin Etütleri Yapılarak İmar Planlarına İşlenmiştir. Proje İhalesi Hazırlık Çalışmaları Devam Etmektedir.

· Düzenli Depolama Sahaları Kuruluncaya, 09.11.2017 Tarihinde "Ereğli, Karapınar Ve Bozkır İlçeleri Katı Atık Depolaması Ve Saha Düzenlemesi 4. Etap Hizmet Alım İşi" İhalesi Gerçekleştirilmiştir. Yüklenici İhale Kapsamında Katı Atık Depolama Sahalarına Günlük Gelen Atıkları Düzenli Bir Şekilde Depolamaktadır. İş Halen Devam Etmekte Olup, İhale Süresi 500 Gündür.

Cihanbeyli Katı Atık Düzenli Depolama Sahası

Cihanbeyli-Kulu-Altınekin İlçelerinin Katı Atıklarının Depolandığı Düzenli Depolama Sahası Cihanbeyli-Konya Karayolu'ndan Yaklaşık Olarak 4 Km. Mesafede Konumlanmıştır. Saha Cihanbeyli İlçe Merkezinin Güney Batısında Bulunmakta Ve Merkeze Uzaklığı Yaklaşık Olarak 6,5 Km' Dir. Saha İlk Olarak 2008 Yılında İşletmeye Açılmıştır.Akşehir Ve Cihanbeyli Katı Atık Düzenli Depolama Sahaları Ve Transfer İstasyonlarının İşletilmesi, Elektrik Enerjisi Üretimi Ve Sahalara Ayrıştırma Tesisi Kurulması İçin 10.05.2016 Tarihinde 20 Yıllığına İhale Edilmiştir.

Yaklaşık 181.500 M² Alanda, 7.32 Ha Depolama Alanı Ve 1.018.000 M³ Katı Atık Depolama Kapasitelidir. Kullanım Ömrü 20 Yıldır.




Cihanbeylikatı Atık Düzenli Depolama Sahası




Kulu Transfer İstasyonualtınekin Transfer İstasyonu

Akşehir Katı Atık Düzenli Depolama Sahası

Saha Akşehir Merkezine 5 Km Uzaklıkta Olup Kozağaç Yolu Mevkiinde Yer Almaktadır. Sahada 1. Lot 44.285 M², 2.Lot 43.878 M², Depolama Kapasitesi 543.318 M³ Ve Kullanım Ömrü 20 Yıldır. Saha 2012 Yılında İşletmeye Alınmıştır. İşletme Ve Çöp Gazından Elektrik Enerjisi Üretimi Konusunda İhaleleri Cihanbeyli Katı Atık Düzenli Depolama Sahası İle Birlikte Gerçekleştirilmiştir. Sahada 0,8 Megawatt/Saat Kapasiteli Metan Gazından Elektrik Enerjisi Üretim Tesisi Kurulmuş Olup, Ekim-2018 İtibariyle Enerji Üretimine Başlamıştır.




Akşehir Katı Atık Düzenli Depolama Sahası



Ladik Transfer İstasyonu

2018 Yılı Katı Atık Miktarları		
Aylar	**Cihanbeyli Katı Atık Düzenli Depolama Sahası Katı Atık Miktarları (Ton)**	**Akşehir Katı Atık Düzenli Depolama Sahası Katı Atık Miktarları**
Ocak	2.459,80	2.931,30
Şubat	2.149,92	2.793,61
Mart	1.955,96	4.187,31
Nisan	1.898,73	4.180,73
Mayıs	1.480,06	4.585,42
Haziran	1.785,20	4.172,05
Temmuz	2.197,84	4.158,80
Ağustos	1.884,44	5.047,85
Eylül	1.612,50	4.118,90
Ekim	1.799,96	4.142,25
Kasım	1.927,62	3.932,60
Aralık	1.949,70	3.615,30
Toplam	**23.101,73**	**47.866,12**

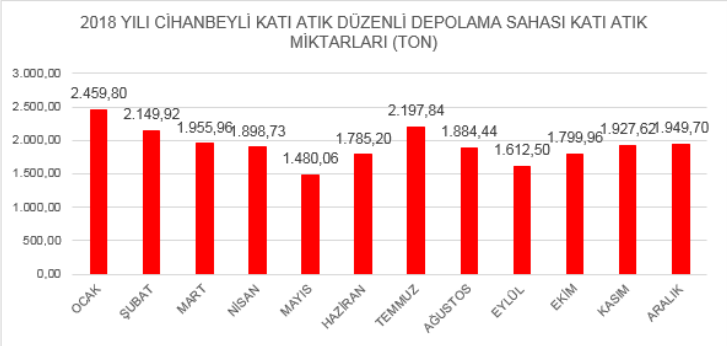

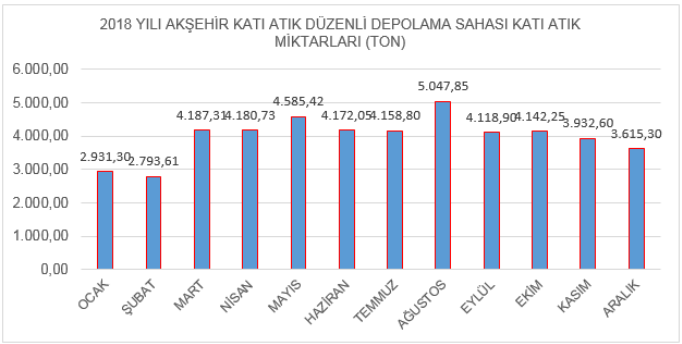

C- Tıbbi Atık Yönetimi Çalışmaları

İlimizde Sağlık Kuruluşlarındankaynaklanan Tıbbi Atıkların Ayrı Toplanması, Taşınması Ve Bertarafı İşlemleri 25.01.2017 Tarih Ve 29959sayılı Resmi Gazete'de Yayımlanarak Yürürlüğe Giren "Tıbbi Atıkların Kontrolü Yönetmeliği" Çerçevesinde Yürütülmektedir. İlimizde 31 İlçede Ve Karaman İlindeki, 51 Hastane, 9 Diyaliz Merkezi, 217 Aile Sağlığı Merkezi, 581 Adet Diğer Sağlık Kuruluşu Olmak Üzere 858sağlık Kuruluşundankaynaklanan Aylık Ortalama 204 Ton Tıbbi Atık, Tıbbi Atık Toplama Ve Taşıma Aracı İle Toplanarak Sterilizasyon İşlemine Tabi Tutulmuştur. 4 Adet Özel Tıbbi Atık Aracıyla Toplanan Tıbbi Atıklar "Tıbbi Atık Sterilizasyon Tesisi"Nde Basınçlı Buhar Yöntemiyle Sterilize Edildikten Sonra Aslım Katı Atık Depolama Sahasında Depolanmaktadır.

2018 Yılında Toplam 2589 Ton Tıbbi Atık Toplanarak Sterilizasyon İşlemine Tabi Tutulmuş Ve Sterilizasyon Sonucu Açığa Çıkan 2361 Ton Steril Atık Aslım Katı Atık Depolama Sahasında Bertaraf Edilmiştir.

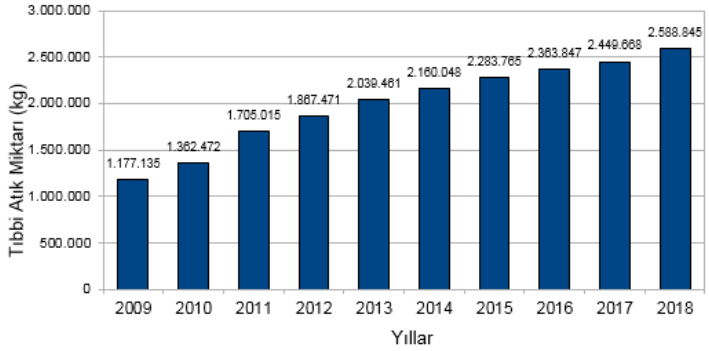

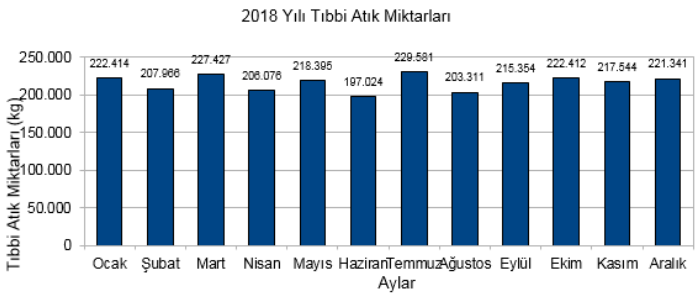



D- Ambalaj Atık Yönetimi Çalışmaları

Ambalaj Atıklarının Kaynağında Ayrı Toplanarak Ekonomiye Geri Kazandırılması Konularında İlçe Belediyeleri, Yetkilendirilmiş Kuruluşlar Ve Lisanslı Firmalar Arasında Koordinasyon Faaliyetleri Yürütülmüştür.

Konya Katı Atık Yönetimi Proje Sahasında Geri Dönüşüm Tesisi Kurulması İçin 11.08.2016 Tarihinde "Evsel Katı Atık Ayırma Tesisi Mal Alımı İhalesi" Gerçekleştirilmiş Olup, Tesisin Yapımı Tamamlanarak İşlenmeye Alınmıştır. Tesis 40 Ton/Saat Kapasiteli Ve Tam Otomatik Özelliktedir.



Evsel Katı Atık Ayrıştırma Tesisi

SIFIR ATIK PROJESİ

Cumhurbaşkanımız Sayın Recep Tayyip ERDOĞAN'ın Eşi Sayın Emine ERDOĞAN Hanımefendinin Öncülüğü İle Başlatılan Sıfır Atık Projesi Belediye Binamız Ve Bağlı Birimlerimizde Uygulanmaya Başlanmıştır. Proje Kapsamında Binalara Geri Dönüşüm Konteynırları Yerleştirilerek Geçici Depo Alanları Teşkil Edilmiştir. Kasım Ayı İtibariyle Uygulanmaya Başlanan Proje Kapsamında 10 Ton Kağıt, 4 Ton Plastik, 2,2 Ton Cam, 0,7 Ton Metal, 8 Ton Ömrünü Tamamlamış Lastik Olmak Üzere Toplam 25 Ton Geri Dönüşebilir Atık Ve 7 Ton Akü, 240 Litre Bitkisel Atık Yağ, 5000 Litre Madeni Atık Yağ, 2,1 Ton Atık Yağ Filtresi Olmak Üzere Toplam 14,5 Ton Tehlikeli Atık Toplanmıştır.Toplanan Bu Atıklar Türlerine Göre Lisanslı Geri Kazanım/Bertaraf Tesislerine Gönderilmistir.



E-Atık Pil Yönetimi Çalışmaları

31.08.2004 Tarih Ve 25569 Sayılı Resmi Gazete'de Yayımlanan Ve 01.01.2005 Tarihinde Yürürlüğe Giren "Atık Pil Ve Akümülatörlerin Kontrolü Yönetmeliği" Kapsamında Atık Pillerin Ayrı Toplanması İçin Büyükşehir Belediyesi, Meram, Selçuklu, Karatay İlçe Belediyeleri Ve Taşınabilir Pil Üreticileri Ve İthalatçıları Derneği (TAP) Arasında 02.09.2009 Tarihinde İlk Protokol İmzalanmıştır. 2 Yıl Süre İle İmzalanan Protokoller 2012, 2014 Ve 2016 Tarihlerinden İtibaren Geçerli Olacak Şekilde Yenilenmiştir. Protokol Çerçevesinde TAP Tarafından Temin Edilen Bidon, Kutu, Afiş Ve Broşürler İlçe Belediyeleri Tarafından Okullara, Alışveriş Merkezlerine Ve Resmi Kurumlara Yerleştirilerek Atık Pil Toplama Noktaları Oluşturulmuştur. 6360 Sayılı Belediye Kanunu Gereğince Diğer 28 İlçenin Büyükşehir Belediyemize Bağlanmasıyla, Bu İlçelerle De 2015 Yılından İtibaren 2 Yıl Geçerli Olacak Şekilde Atık Pil Protokolü İmzalanmıştır. Bu Kapsamda TAP Derneğinden İlçeler İçin Malzeme Talebi Yapılmış Ve İlçe Belediyeleri; Okullara, Marketlere, Muhtarlıklara Atık Pil Toplama Kutusu Ve Broşür Dağıtımlarını Gerçekleştirmiştir.

Atık Pillerin Kaynağında Ayrı Toplanmasına Yönelik, Konya Valiliği İl Milli Eğitim Müdürlüğü'nün Onayı İle 1 Ekim2017-30 Nisan 2018 Tarihleri Arasında Tüm İlk-Orta Dereceli Okullar Ve Liseler Arasında Ödüllü Atık Pil Toplama Yarışması Yapılmıştır. Kampanya Dahilinde11,5 Ton Atık Pil Toplanarak TAP'a Teslim Edilmiştir.Çalışmalar Kapsamında Afiş, Broşür, Atık Pil Bidonu Dağıtımı Ve Bilgilendirme Çalışmaları Devam Etmektedir.



Atık Piller Konulu Bilgilendirme Toplantısı

F-Metan Gazından Elektrik Enerjisi Üretimi Çalışmaları

Belediyemizce, Konya Kenti Katı Atıklarının Depolandığı Aslım Mevkiinde Bulunan 2004 Yılından Bu Yana Kullanılan 20 Hektarlık Sahada Meydana Gelen Depo Gazlarının Değerlendirilmesi Amaçlanmaktadır. Bu Sebeple "Aslım Katı Atık Depolama Sahasında Oluşan Deponi Gazından Enerji Üretim Tesisi Kurma Ve İşletme Hakkının Kiraya Verilmesi İşi" İhalesi 21.09.2010 Tarihinde Gerçekleştirilmiştir. 01.10.2011 Tarihi İtibariyle Enerji Üretim Tesisi Faaliyete Geçmiştir. Tesis Saatte 5,6 Megawatt Kurulum Gücüne Sahip Olup, 2018 Yılına Kadar Tam Kapasite İle Çalışmıştır. Sahaya Çöp Alımı Mayıs-2017'de Sonlandırıldığı İçin Halihazırda Saatte 3 Megawatt Kapasite İle Enerji Üretilmektedir. İhale Kapsamında Katı Atık Depolama Sahasındaki Metan Gazları Yatay Borulama Sistemi İle Toplanarak Kurulan Tesiste Elektrik Enerjisine Çevrilmektedir. Ayrıca Sahada Oluşan Sızıntı Suları Da Geri Devir Yöntemi İle Sahaya Verilerek Bertaraf Edilmektedir. Sahada Oluşan Isının Değerlendirilmesi İçin 1.200m2'lik Alana Sera Kurulmuştur.

2018 Yılında, Aslım Metan Gazından Enerji Üretim Tesisinde 35.111.279,00 Kilowatt Elektrik Üretilmiştir.

Kaşınhanı Mevkiinde Bulunan Konya Katı Atık Düzenli Depolama Sahasında Karatay, Selçuklu, Meram Ve Çumra İlçelerinden Gelen Atıklar Depolanmakta Olup, Sahada 7,5 Megawatt/Saat Elektrik Enerjisi Üretim Kapasitesine Sahip Metan Gazından Enerji Üretim Tesisi Kurulmuştur. Kurulan Yeni Metan Gazından Enerji Üretim Tesisi, Ekim-2018 Tarihi İtibariyle İşletmeye Alınmıştır. Ekim-Kasım-Aralık 2018 Aylarında Toplam 5.313.570,00 Kilowattelektrik Üretilmiştir.

Akşehir Katı Atık Düzenli Depolama Sahasında 0,8megawatt/Saat Elektrik Enerjisi Üretim Kapasitesine Sahip Metan Gazından Enerji Üretim Tesisi Kurulmuş Ve Ekim-2018 Tarihi İtibariyle İşletmeye Alınmıştır.Ekim-Kasım-Aralık 2018 Aylarında Toplam 493.910,00 Kilowattelektrik Üretilmiştir.



Akşehir ve Kaşınhanı Metan Gazından Elektrik Enerjisi Üretim Tesisi

Eğitim Çalışmaları Kapsamında Çevresel Duyarlılığın Ve Farkındalığın Arttırılması Amacı İle İlk-Orta Dereceli Okullar Ve Üniversitelerin Çeşitli Bölümlerinden Gelen Öğrenci Gruplarına Tesisler Gezdirilerek Bilgi Verilmiştir.



G- Bitkisel Atık Yağ Çalışmaları

·Bitkisel Atık Yağların Sağlık Üzerine Etkileri Ve Toplama Faaliyetleri Hakkında 9330 Konuta Bire-Bir Eğitim Düzenlenerek Toplama Kabı, Broşür Ve Magnet Dağıtılmıştır.

·5 Lt'ye Kadar Toplanan Kızartmalık Atık Yağların Hanelerden Alınarak Geri Kazanımı Sağlanmıştır. Hanelerden Bitkisel Atık Yağların Toplanması Çalışmaları Kapsamında 4453 Litre Atık Yağ Toplanmıştır.

·Bitkisel Atık Yağ Üreten İşletmelerin Tespiti Ve Bitkisel Atık Yağların Geri Dönüşümünün Sağlanması Çalışmalarında Toplam 6 İşletmenin Denetimi Gerçekleştirilmiştir.

· 250 Daireden Az Olan Site Ve Apartmanlara Atık Yağ Toplama Bidonu Konulmuştur.







G-Çevre Denetim Çalışmaları

Belediyemizde, Hafriyat Toprağı Ve İnşaat/Yıkıntı Atıklarının Kontrolü "2872 Sayılı Çevre Kanunu Ve Hafriyat Toprağı, İnşaat Ve Yıkıntı Atıklarının Kontrolü Yönetmeliği" Kapsamında Gerçekleştirilmektedir. 2018 Yılında Aslım Depolama Alanı'nda, 958.878,290ton Hafriyat Toprağı /İnşaat Yıkıntı Atığı Depolanmıştır. Kırma Eleme Tesisinde49.670,420ton İnşaat Ve Yıkıntı Atığı Geri Dönüştürülerek Ekonomiye Kazandırılmıştır.

2018 Yılında Depolama Alanında Depolanan Hafriyat Toprağı, İnşaat/Yıkıntı Atığı Miktarları (Ton)	
Aylar	**Moloz Miktarı**
Ocak	46.771,020
Şubat	65.043,900
Mart	99.452,330
Nisan	119.811,150
Mayıs	137.869,560
Haziran	90.081,930
Temmuz	106.607,600
Ağustos	69.107,680
Eylül	64.373,160
Ekim	62.657,200
Kasım	48.031,670
Aralık	49.071,090
Toplam	**958.878,290**

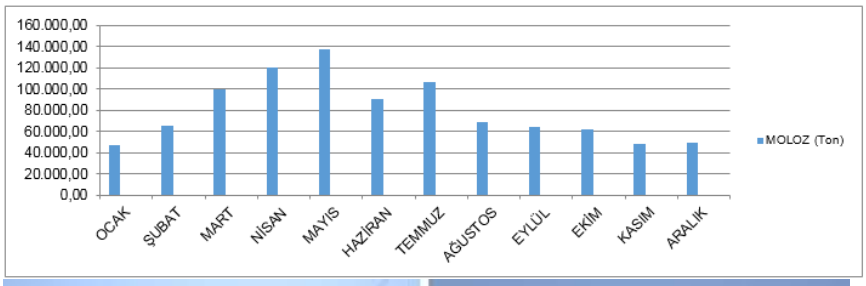




Çevre Kirliliğinin Ve Kaçak Dökümlerin Önlenmesi Amacıyla, Hafriyat Denetim Ekiplerimiz Tarafından Günlük Denetimler Yapılmış, Bu Denetimlerde Hafriyat Araçlarının Kaçak Döküm, Hafriyat Toprağı Ve İnşaat/Yıkıntı Atıklarını Taşıma İzni Belgesi, GPS (Araç Takip Cihazı), Dolgu İzni, Atık Taşıma Ve Kabul Belgesi Kontrolleri Sağlanmıştır. Ayrıca Beton Mikserleri De Sıkı Bir Şekilde Denetlenerek Kurallara Uymayanlar Hakkında Cezai Müeyyideler Uygulanmıştır.

Şehir Genelinde Hafriyat Sahası Dışındaki Alanlara Dökülen Hafriyat Toprağı Ve İnşaat Yıkıntı Atıklarının Temizleme Çalışmaları Yürütülmüştür.

Hafriyat Toprağı Ve İnşaat/ Yıkıntı Atığı Taşıyan Araçlara GPS, Taşıma İzin Belgesi, Dolgu Yapacak Firmalara Dolgu İzni Verilmiştir. Ayrıca Firma Ve Şahıslara 4adet Atık Taşıma Ve Kabul Belgesi Düzenlenmiştir.

2018 Yılında, Hafriyat Toprağı Ve İnşaat Yıkıntı Atığı Taşıyan Toplam 50araca Taşıma İzin Belgesi Ve Dolgu Yapacak 5firmaya Dolgu İzni Verilmiştir. Yapılan Denetimlerde GPS, Taşıma İzin Belgesi, Atık Taşıma Ve Kabul Belgesi Olmayan, Kaçak Hafriyat Toprağı Ve Moloz Dökümü Yapan 158 Araç Ve Firmaya Tutanak Tutulmuştur. Denetimler Sonucunda Şahıs/Firma Ve Araçlarına 344.500TL Para Cezası Uygulanması Sağlanmıştır. Çevre Kirliliği İle İlgili Olarak Gelen 100şikayet Sonuçlandırılmıştır.

21.09.2015 Tarihinde, Kaçak Dökümlerin Önlenmesi Ve Takibinin Yapılması Amacıyla "Hafriyat Araçları Takip Sistemi" İhalesi Gerçekleştirilmiş, GPS+ Damper Bileşeni Sistemi Altyapı Çalışmaları Tamamlanmış Olup, 1 Ocak 2016 Tarihinden İtibaren Hafriyat Kamyonlarına GPS Taktırılmaya Başlanmış 2018 Yılında,104 Firma Veya Şahsa Ait286araca GPS Taktırılması Sağlanmıştır.





Küçük Çaplı Ev Ve İşyeri Tadilatlarından Çıkan Molozlar Toplatılarak, Hafriyat Toprağı Ve İnşaat Yıkıntı Atıkları Depolama Alanı'na Taşınması Sağlanmıştır. Bu Kapsamda 96 Ev Ve İş Yerine Ait Yaklaşık 250.950 Kg Tadilat Atığı Depolama Alanı'na Taşınmıştır.Küçük Çaplı Tadilatlar Sonrasında "Alo Moloz Hattı"nı Arayan Vatandaşlar Molozların Taşınması Konusunda Bilgilendirilmiş ve 290 aramaya Cevap Verilmiştir.

2018 Yılında Taşınan Küçük Çaplı Tadilat Molozu Miktarları (Ton)	
Aylar	**Küçük Çaplı Moloz Miktarları**
Ocak	-
Şubat	-
Mart	5.200
Nisan	21.650
Mayıs	26.550
Haziran	8.750
Temmuz	50.150
Ağustos	32.700
Eylül	23.600
Ekim	19.900
Kasım	41.900
Aralık	20.550
Toplam	250.95

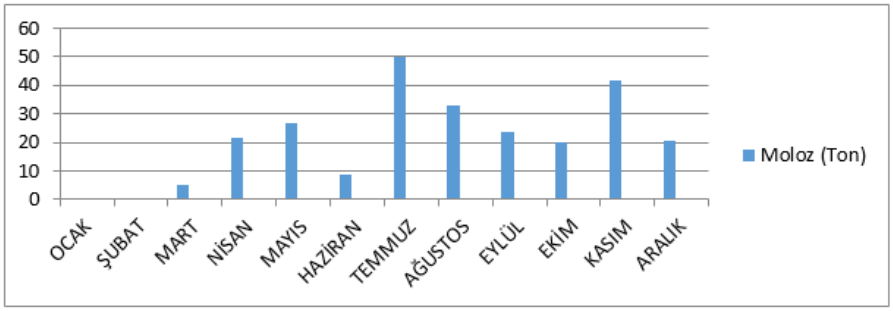





Kaçak Dökümlerin Önlenmesi Ve Takibinin Yapılması Amacıyla Kamera Takip Sistemi Hayata Geçirilmiş Ve Şehrin Muhtelif Yerlerine 13 Adet Kamera Yerleştirilmiştir. Şehrin Belirlenen Noktalarına Yerleştirilen Kameralar, Ekiplerimiz Tarafından Anlık Takip Edilerek Kaçak Döküm Yapanlar Tespit Edilmiş Ve Tespit Edilen Araçlara Gerekli Cezai Müeyyideler Uygulanmıştır.







Selçuklu İlçesinde Belediyemize Ait Olan Rekreasyon Alanı 19.12.2017 Tarihinde İhale Edilerek Kiraya Verilmiş, Hafriyat Ve İnşaat Yıkıntı Atıkları Dolgu Alanı Olarak Hizmet Verilmeye Başlanmıştır.

2018 Yılında Selahaddin Eyyübi Rekreasyon Alanında Depolanan Hafriyat Toprağı, İnşaat/Yıkıntı Atığı Miktarları (Ton)	
Aylar	**Moloz Miktarı**
Ocak	865,00
Şubat	4.291,00
Mart	9.251,00
Nisan	18.488,00
Mayıs	36.450,00
Haziran	33.891,00
Temmuz	38.623,00
Ağustos	11.850,00
Eylül	36.485,00
Ekim	12.527,00
Kasım	8.452,00
Aralık	6.227,00
Toplam	**217.400,00**



İŞYERİ RUHSAT VE DENETİM ŞUBE MÜDÜRLÜĞÜ

1.İşyeri Açma Ve Çalışma Ruhsatı Çalışmaları

Mücavir Alan Sınırları İçindeki Birinci Sınıf Gayri Sıhhi Müesseseler, LPG Otogaz İkmal Ve Akaryakıt İstasyonları İle Mülkiyeti Büyükşehir Belediyesine Ait İşyerlerinin Ruhsatlandırma Ve Denetim İşlemleri Yapılmakta Olup, İşyerleri İçin Tatil Günlerinde Çalışma Ruhsatı Verilmektedir. 2018 Yılında 10 Adet Yer Seçimi Ve Tesis Kurma İzni, 94 Adet GSM Ruhsatı, 35 Adet Sıhhi Müessese Ruhsatı Düzenlenmiştir.

Ayrıca Ruhsatı Verilen Tesislerin Periyodik Kontrolleri Yapılmakta, Ruhsatlandırma Sonrası Süreli Belgeleri Takip Edilerek Vizeleri Yapılmış Yeni Belgeleri Getirilmesi Sağlanmaktadır.

2018 Yılı Yer Seçimi Ve Tesis Kurma İzni	
Av Tüfeği İmalat Ve Tamiri	3
Boya İmalatı	1
Dökümcülük	1
Kalıp İmalatı	1
Lpg Ve Akaryakıt İstasyonu	1
Patlayıcı Madde İmalatı	1
Süt Ürünleri İmalatı	1
Tarım Makinaları İmalatı	1
Toplam	**10**

2018 Yılı Gayrisıhhi Müessese	
Akaryakıt Depolama Tesisi	1
Akaryakıt İstasyonu	19
Beton Prefabrik İşleri	1
Patlayıcı Madde Depolama Tesisi	2
Dökümcülük	1
Et Entegre Tesisi	3
Geri Dönüşüm Tesisi	2
Kalıp İmalat Tesisi	1
Lpg Dolum Ve Depolama Tesisi	1
Lpg Otogaz İkmal İstasyonu	4
Lpg Otogaz İkmal Ve Akaryakıt İstasyonu	57
Sanayi Robotları Üretim Tesisi	1
Medikal Malzeme Üretim Tesisi	1
Toplam	**94**

	Sıhhi Müessese
Bakkal	1
Bilet Satış Yazıhanesi	7
Büfe İşletmeciliği	2
Büro	3
Hırdavat Malzemeleri Satış Yeri	1
Kafeterya İşletmeciliği	1
Lokanta	1
Açık Otopark İşletmeciliği	2
Sarraf	2
Sebze Ve Meyve Komisyonculuğu	12
Sosyal Tesis	1
Yük Ve Nakliyat Yazıhanesi	2
Toplam	**35**

Aylara Göre Verilen Ruhsat Sayısı Türleri

Tür	Ocak	Şubat	Mart	Nisan	Mayıs	Haziran	Temmuz	Ağustos	Eylül	Ekim	Kasım	Aralık
Gayri Sıhhi	6	8	12	3	8	9	6	10	7	9	6	10
Sıhhi	1	1	2	10	2	3	1	1	2	3	7	2
Yer Seçimi Ve Tesis Kurma İzni	-	1	1	-	1	1	4	-	-	1	1	-

Aylara Göre Denetim Sayıları

Tür	Ocak	Şubat	Mart	Nisan	Mayıs	Haziran	Temmuz	Ağustos	Eylül	Ekim	Kasım	Aralık
Denetim	73	10	85	130	40	17	12	22	44	45	40	53

Ruhsat Türlerine Göre Gelir Oranları	
Türü	Gelir
Gayri Sıhhi	344.415,91
Sıhhi	9.202,40
Yer Seçimi	13.615,00

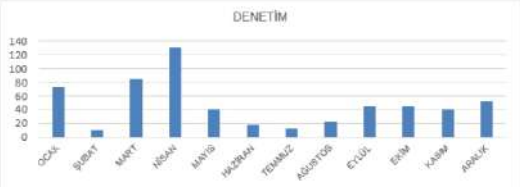

2018 Ruhsatlandırma Sonrası Denetim Sayıları

Türü	Ocak	Şubat	Mart	Nisan	Mayıs	Haziran	Temmuz	Ağustos	Eylül	Ekim	Kasım	Aralık
Gayri Sıhhi	7	6	9	7	5	7	10	5	10	10	8	10
Sıhhi	-	1	2	10	3	3	1	1	2	3	6	3

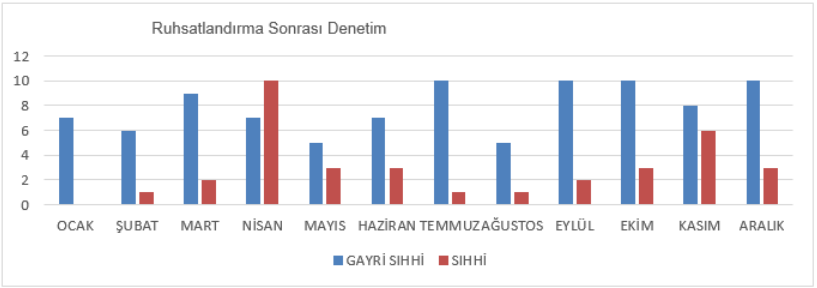

ÇEVRE KONTROL ŞUBE MÜDÜRLÜĞÜ
A.HAVA KALİTESİ YÖNETİMİ

Faaliyet/Proje Adı	Hava Kalitesi İzleme Ağı Ve Ölçümlerin Değerlendirilmesi

- **Tüm Parametrelerde Kirletici Ölçümler Ve Meteorolojik Ölçümler Anlık Otomatik Olarak Yapılmıştır. Meteorolojik Faktörler Eşliğinde Çevre Ve Şehircilik Bakanlığı İstasyonları Dahil Toplam 5 İstasyon İçin Saatlik Ortalamalar Günlük Olarak Raporlanmıştır.**
- **Elde Edilen Hava Kalitesi Ve Meteoroloji Ölçüm Sonuçları Analiz Edilerek Hava Kirliliği Durum Değerlendirmeleri Yapılmıştır.**
- **Başkanlığımıza Ait İstasyonlar Ulusal Hava Kalitesi İzleme Ağı'na Entegre Edilmiştir. Tüm Ölçüm Sonuçları Online Olarak Kamuoyununun Paylaşımına Sunulmuştur.**
- **Başkanlığımız Tarafından Erenköy Mahallesinde 2018 Yılı Nisan Ayında Sabit Hava Kalitesi Ölçüm İstasyonu Kurulumuyapılmıştr. SO2, PM10, PM2,5 Nox, O3, CO Parametreleri İle Meteorolojik Anlık Ölçümler Ulusal Hava Kalitesi İzleme Ağı'na Entegre Edilmiştir.**

Selçuklu-1: Bakanlığa Ait Horozluhan Mahallesinde Bulunan İstasyon	**Meram: Bakanlığa Ait Havzan Mahallesinde Bulunan İstasyon**
Selçuklu-2:KBB'ne Ait Aydınlık Mahallesinde Bulunan İstasyon	Karatay: KBB'ne Ait Mevlana Kültür Merkezine Bulunan İstasyon
Selçuklu-3:KBB'ne Ait Erenköy Mahallesinde Bulunan İstasyon	

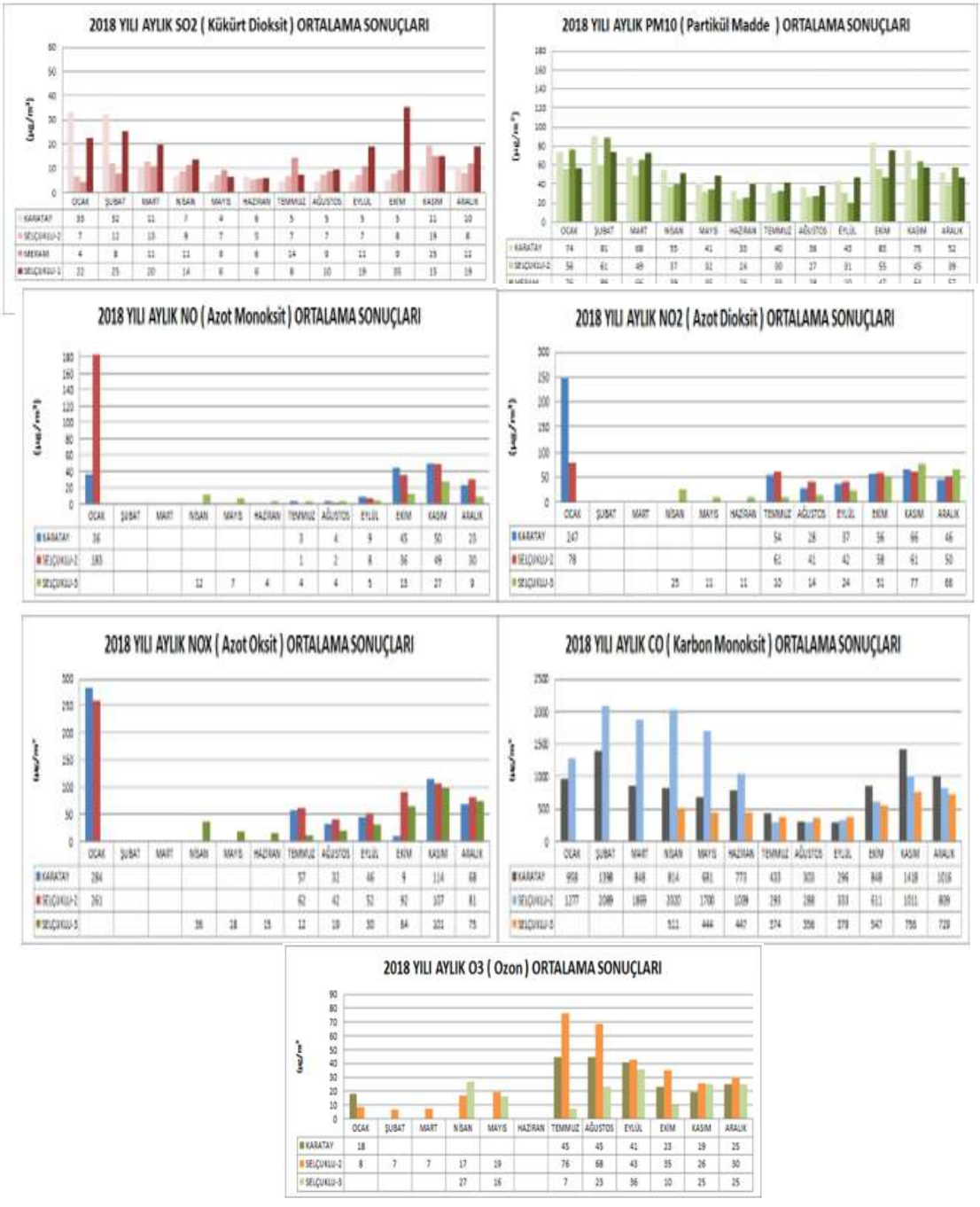

* Aylık Ortalama Grafikler Büyükşehir Belediyesi Ve Bakanlık İstasyonlarına Ait Veri Setlerinden Oluşturulmuştur.

Faaliyet/Proje Adı	Merkezi Sistem Kömür Kullanımının Sonlandırılması Uygulamaları

- **4 Bina Sistem Dönüşüm Çalışmalarını Tamamlayarak Doğalgaz Kullanımına Geçiş Yapmıştır.**
- **2018/228 Sayılı Mahalli Çevre Kurulu Kararları Kapsamında Konya'da Faaliyet Gösteren Ekmek Fırınları Envanter Çalışmaları Güncellenmiş Ve 210 Ekmek Fırınına İlgili Karar Tebliğ Edilmiştir.**
- **Yapılan Denetimlerde --- Ekmek Fırının Da Katı Yakıt Kullanımı Sonlandırılmış Ve Alternatif Enerjiye Geçişi Sağlanmıştır.**



Faaliyet/Proje Adı	Etliekmekfırınlarında Odun Ve Türevi Atıkların Yakıt Olarak Kullanımının Önlenmesi Ve Baca Filtre Teknolojilerinin Yenilenmesi

- **2018/228 Sayılı Mahalli Çevre Kurulu Kararları Kapsamında Konya'da Faaliyet Gösteren Etliekmek Fırınları Envanter Çalışmaları Güncellenmiştir.**
- **2018/228 Sayılı Mahalli Çevre Kurulu Kararları Uygulamaları Kapsamında Şehrimizde Faaliyet Gösteren 32 Adet Fırına Teknolojik Filtre Kullanımına Geçiş Yapmıştır.**
- **Yapılan Denetimlerde Ruhsatsız Olduğu Tespit Edilen 15 Adet Fırın İle İlgili İlçe Belediyelerine Bildirim Yapılmıştır.**
- **Denetimlerde Kullanılması Yasak Olan Boyalı, İnşaat Atıkları Vb. Odun Türevi Yakıt Kullandığı Tespit Edilen İşletmelerden 1200 Kg Atık Odun Türevi Yakıtın Berterafı Sağlanmıştır.**





Faaliyet/Proje Adı	Küçük-Orta Ölçekli İşletmelerden Kaynaklanan Kirlilik Önleme Çalışmalarında;

- **Meram Sanayi, Karatay Sanayi, Eski Sanayi, Anadolu Sanayi, Zafer Sanayi, Aykent Ayakkabıcılar Sanayi, Aslım Sanayi, Büsan Özel Organize Sanayi Bölgelerinde 3811 İşletmede Denetim Gerçekleştirilmiştir.**
- **Denetlenen Sanayi Bölgelerinde Oluşan Atık Türleri Ve Miktarlarına İlişkin Envanter Oluşturulmuştur.**
-
- **Mevzuatça Yasak Olan Yakıt Kullanımı Nedeniyle Sanayi Bölgelerinde 43 İşletme İçin "İdari Yaptırım Kararı" Uygulanmış Kalitesiz, Kaçak Ve Yasak Yakıt Kullanımı Engellenmiştir.**





Faaliyet/Proje Adı	Hava Kalitesi Diğer Çalışmalar

Isınma, Trafik Ve Sanayi Kaynaklı Kirletici Emisyonların Azaltımı Ve Önlenmesini İçeren **"Hava Kalitesi Modellemesi (Haritalama) Ve Temiz Hava Eylem Planlarının Hazırlanması Kapsamında Hava Kalitesi Modellemesinin Oluşturulması Projesi "** Konya Kent Merkezinde (Meram, Karatay, Selçuklu İlçelerine) Ait Topoğrafik Haritalarının Modellenmesi, Emisyon Kaynaklarının Aktarılması, Her Bir Emisyon Kaynağına İlişkin (Evsel Isınma, Endüstri Ve Trafikten Kaynaklı) Emisyon Haritaları Oluşturulmuş Ve Hazırlanan Final Raporu Çevre Şehircilik Bakanlığı Tarafından Onaylanmıştır.

Final Raporu Işığında Düzenlenen Kısa, Orta Ve Uzun Vadeli Her Bir Parametrede Ayrı Ayrı Çalışılarak Oluşturulacak Senaryolar Ve Sıcak Noktalar İçin (2019-2024) Eylem Planı Raporu Hazırlama Çalışmaları Devam Etmektedir.

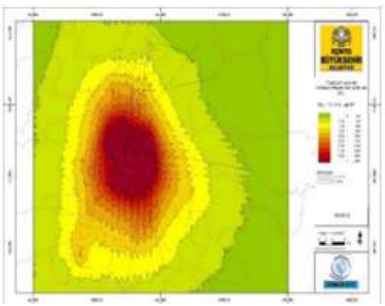



Faaliyet/Proje Adı	Eğitim, Seminer, Çalıştay Ve Diğer Çalışmalar

- Birimlerimize Ulaşan Hava Kirliliği Koku Duman Konularında 207 Adet Şikayet Başvurusu Çevre Kontrol Ekipleri Tarafından Yerinde İncelenerek Sonuçlandırıldı. Bilgi Edinme Başvuruları Dahil Tüm Başvuru Ve Talepler Süresi İçerisinde Sonuçlandırılmıştır.
- ‘‘Selçuklu-3 Hava Kalitesi Ölçüm İstasyonunun Kullanım Eğitimi’’ne4 Teknik Personelle Katılım Sağlanmıştır.
- “Hava Emisyon Yönetimi (HEY) Projesi Kaspamında "Güney İç Anadolu Temiz Hava Merkezi'ne Bağlı İllerde Hava Kalitesinin Değerlendirilerek Kontrol Tedbirlerinin Belirlenmesine Yönelik Çalıştaya” 3 Teknik Personelle Katılım Sağlanmıştır.
- Mehmet Ali Atiker İmam Hatip Ortaokulu, Dr. Sedat Yüksel İlköğretim Okulu, Abdulsamet Fazilet Kuzucu İlköğretim Okulu Ve Ayşe Sönmez İlköğretim Okulu Olmak Üzere 4 Okulda Yaklaşık 350 Öğrenciye Hava Kirliliği Ve Karbon Salınımı Konulu Sunumlar Yapılarak Öğrencilerin Hava Kirliliğin Önlenmesi Konusunda Daha Bilinçli Olması Sağlanmıştır.
- Konya Büyükşehir Belediyesi Park Ve Bahçeler Dairesi Başkanlığı Tarafından Organize Edilen Uluslararası Yeşil Başkentler Kongresine 3 Adet Sözlü Sunum (Gürültü Kalitesinin Çevre Üzerine Etkileri, Hava Kalitesi Ve Eylem Planlarının Yansımaları, Küresel Isınmanın İklim Değişikliği Üzerine Etkileri) Ve 1 Adet Poster (Sera Gazları Ve Karbon Salınımı) İle Katılım Sağlanmıştır.

Soundplan Hava Yazılımında Modellenmesi, Soundplanair Temel Bilgileri Ve Yazılımda Temel Uygulamalar, Soundplandair İle Miskam Modelleme, Soundplanair İle GRAL Temel Eğitim, Soundplanair İle Gral Modelleme Bölümleri Başlıkları Altında Emisyon Kaynaklarının Soundplan’a Aktarılması, Her Bir Emisyon Kaynağına İlişkin (Evsel Isınma, Endüstri Ve Trafikten Kaynaklı) Emisyon Haritalarının Oluşturulması Konularında Almanya Soundplangmbh Tarafından Verilecek Olan Eğitimlerin İlk Ayağı Soundplan Eğitimi 29.01.2018-02.02.2018 Tarihleri Arasında Almanya/Backnag’ta Gerçekleştirilmiştir.

Hava Kalitesi Modellemesi (Haritalama) Ve Temiz Hava Eylem Planlarının Hazırlanması Kapsamında Hava Kalitesi Modellemesinin Oluşturulması Projesinin İkinci Ayağı **Hava Kalitesi Eylem Planları Eğitimi 29.10.2018-02.11.2018 Tarihleri Arasında Almanya/Berlin Ve Almanya/Backnag’ta Gerçekleştirilmiştir.**

Faaliyet/Proje Adı	Planlanan Projeler

“Çevresel Sorunların Sürdürülebilir Bir Yaklaşımla Ele Alınıp, Stratejik Gürültü Haritaları Ve Eylem Planlarının Hazırlanması” Projesi Kapsamında Oluşturulan Eylem Planları Işığında Gerekli Görülen Bölgelere Gürültü Bariyeri Projelendirmesi Ve İnşası Planlanmaktadır.
İlimiz Koku Emisyon Envanteri Oluşturulması Ve Bölgenin Koku Haritasının Çıkarılması Projesi Çalışmalarının Yapılması Planlanmaktadır.

Faaliyet/Proje Adı	Kalitesiz- Kaçak Yakıt Satışı Ve Kullanılmasının Önlenmesi Çalışmaları

Katı Yakıt Üreticileri Ve Satış Bayilerine Yönelik Kış Dönemi 24 Saat Esasına Dayalı Olarak 12575 Adet Denetim Gerçekleştirilmiştir.



Denetlenen Katı Yakıt Üreticileri, Satış Bayileri İle Apartman Ve Sitelerden 35 Adet Yakıt Numunesi Alınmıştır.

Denetim Neticesinde Alınan Numunelerden 6 Adedinin İl Mahalli Çevre Kurul Kararları Spekt Değerlerini Sağlamadığı Tespit Edilmiş Ve İdari Yaptırım Uygulanmıştır.



Kalitesiz Ve Kaçak Olduğu Tespit Edilen 103380 Kg Yakıta El Konularak Kullanımı Ve Satışı Engellenmiştir.

Ilgın, Seydişehir, Akşehir,Beyşehir,Ereğli Ve Karapınar İlçelerimizde Katı Yakıt Üreticileri Ve Satış Bayilerine Yönelik 398 Adet Denetim Gerçekleştirilmiştir.

Faaliyet/Proje Adı	Gürültü Kontrolü Ve Denetim Çalışmaları

Çevresel Gürültü İle İlgili Başkanlığımıza Ulaşan 16 Adet Gürültü Şikayeti Yerinde Kontrol Edilerek Ses Ölçümleri Ve Değerlendirilmeleri Yapılmıştır.









Çevresel Gürültü Yönetimi

Faaliyet/Proje Adı	Gürültü İzleme Ağı

Çevresel Sorunların Sürdürülebilir Bir Yaklaşımla Ele Alınıp, Stratejik Gürültü Haritaları Ve Eylem Planlarının Hazırlanması Projesi Kapsamında Özellikle Eğlence Merkezlerinin Yoğun Olarak Bulunduğu Yerler Başta Olmak Üzere 20 İstasyonla 7 Gün 24 Saat Anlık Online Gürültü Takibi Yapılarak Anında Müdahale Gerçekleştirilmektedir. İstasyonların Çevresel Gürültü Ölçüm Verilerinin, Belediyemiz İnternet Sitesinde Online Aktarımı İçin Yapılan Çalışmalar Devam Etmektedir.

Gürültü Kirliliği Kontrolü Yetki Devri Almış Olan Meram Ve Selçuklu İlçelerine De Kendi Sorumluluk Alanlarındaki Gürültü Kaynaklarını Takip Edebilmeleri İçin Anlık-Online Gürültü Uyarı Ve Takip İstasyonlarının Link Adresleri Paylaşılacaktır.



Faaliyet/Proje Adı	Çevre Yönetimi Bilgi Sistemi

- Çevre Yönetimi Bilgi Sistem Merkezi Sayesinde Kentsel Ve Bölgesel Çevre Sorunlarının Tespiti Ve Çözümünde İhtiyaç Duyulan Tüm Veri Ve Bilgilere Anında Erişim Sağlanmakta, Bilgiye Dayalı Karar Alma Süreçleri De Hızlanmaktadır.Sistem Hava Kalitesi İzleme, Atık Takip, Gürültü İzleme, Yakıt Kontrol Araç Takip Modüllerinden Ve Alt Modellerden Oluşmaktadır.
- Sistem Farklı Bölgelere Ait Kirlilik Seviyelerinin Anlık Olarak İzlenmesine, Kirlilik Veya Seviye İle İlgili Ölçüm Verilerini CBS Ortamına Çeşitli Sorgu Kıstasına Göre Farklı Program Ara Yüzü Kullanarak, Kolay Bir Şekilde Çevresel Değerleri Görüntülemelerine, Kirlilik Haritaları Oluşturmalarına Ve Oluşturdukları Haritaları Yönetmelerine İmkân Vermekte, Verilerin Birbiriyle İlişkilendirilerek Sorgulama Ve Analizlerine İmkan Sağlamaktadır.





1-Çevre Temizliği Çalışmaları

Başkanlığımız Hizmet Alanı İçerisindeki Bölgelerin, Taşıt Alt- Üst Geçit Ve Köprülü Kavşakların, Yaya Üst Geçitlerinin, Hızlı Tren Alt Geçitlerinin Mevsim Şartlarına Ve İş Programına Uygun Genel Temizlikleri, Yıkama Faaliyetleri Rutin Olarak Yapılmış, Karla Mücadele Çalışmaları Dahil Tüm Çalışmalar 24 Saat Esasına Dayalı Olarak Yürütülmüştür.

Cadde Temizlikleri	Temizlik Sorumluluk Alanı (M^2)
TOPLAM	**168.692** M^2
Alt-Üst Geçit, Köprülü Kavşaklar Ve Bariyer Temizlikleri TOPLAM	**980.000** M^2
Bisiklet Yolları TOPLAM	**550.000** M^2







	Yaya Geçitleri	Günlük Temizlenen Alan Miktarı
1	29 Adet Yaya Üst Geçidi (1xgün)	**7.400**
2	8 Adet Hızlı Tren Alt Geçidi (1.Etap 2x Gün)	**2.432**
3	8 Adet Hızlı Tren Alt Geçidi (2.Etap 1xgün)	**1.216**
4	7 Adet Hızlı Tren Alt Geçidi (3.Etap 1xgün)	**2.433**
	TOPLAM	12.386 M^2

Başkanlığımız Sorumluluğunda Bulunan 24 WC Nintemizliği , 7/24 Esasına Dayalı Olarak 70 Personelle Yürütülmektedir





Diğer Çalışmalar
❖ Birimlerimize Ulaşan Temizlik Konularında 131 Adet Açık Kapı Ve Bilgi Edinme Başvuruları Çevre Kontrol Ekipleri Tarafından Yerinde İncelenerek Süresi İçerisinde Sonuçlandırılmıştır.

VETERİNER İŞLERİ ŞUBE MÜDÜRLÜĞÜ

1-Hayvan Pazarı Tesisleri

Hayvan Pazarı Tesislerimiz, 2013 Yılında Faaliyete Geçmiş Olup, 103.000 M2 Alanda Faaliyet Göstermektedir. Hayvan Pazarı Tesislerimiz İç Anadolu Bölgesinin En Büyük Hayvan Pazarı Niteliğinde Olup, 2500 Büyük Baş Ve 3000 Küçükbaş Hayvan Kapasitesine Sahiptir. Pazarımızda; Kapalı Hayvan Satış Padokları (12.500 M2), 2000 Küçükbaş Hayvan Kapasitesine Sahip Açık Kurban Satış Alanı (3.790 M2),Konya Dışından Gelip Pazarda Konaklayacaklar İçin Küçükbaş Ve Büyükbaş Hayvan Barınakları (725 M2), Hayvan Satışı İçin Müzayede Salonu (292 M2), Adaklık Kurban Satış Alanları (438 M2), Kurban Kesim Alanı, Saman Satış Yerleri (815 M2),Araç Dezenfeksiyon Yerleri,Hastalık Şüpheli Hayvanlar İçin Karantina Binası (139 M2), Küçükbaş Ve Büyükbaş Hayvanlar İçin İndirme-Bindirme Rampaları,Sosyal Tesis (497 M2),Konya Dışından Gelen Hayvan Sahibi Ve Müşteriler İçin Restorant İle Konaklama Tesisi, Hayvan Pazarında Görevli Personel İçin İdari Bina (1046 M2), İdari Personel İçin Otopark (21 Araç Kapasitesine Sahip), Adaklık Kurban Alanı İçin Otopark (24 Araç Kapasitesine Sahip), Kurbanlık Hayvan Satın Almaya Gelenler İçin Otopark (236 Araç Kapasitesine Sahip) Ve Tır Otoparkı (173 Araç Kapasitesine Sahip) Yer Almaktadır.







2018 Yılında Pazarımıza 33.403 Adet Büyükbaş Ve 54.231 Adet Küçükbaş Olmak Üzere Toplam 87.634 Adet Hayvan Giriş Yapmıştır. Ayrıca 2018 Yılında 793 Adet Hayvana Pazarımızda Konaklama Hizmeti Verilmiştir. Yine Pazarımızda 183 Adet Aracın Dezenfeksiyonu Yapılarak Belge Düzenlenmiştir.

2018 Yılı -Aylar	Büyükbaş	Küçükbaş	Belge Sayısı(Adet)
Ocak	1260	1158	13
Şubat	3485	3539	8
Mart	4831	5137	13
Nisan	1096	1592	8
Mayıs	2739	6627	10
Haziran	2035	4834	15
Temmuz	2629	5717	25
Ağustos	1384	2839	21
Eylül	3720	5801	17
Ekim	3593	6588	29
Kasım	3781	5877	13
Aralık	2580	4522	11
Toplam	**33.403(Baş)**	**54.231(Baş)**	**183 (Adet)**



2- Çevre Kirliliği İle Mücadele

2018 Yılında Veterinerşube Müdürlüğümüze İntikal Eden Toplam 44 Adet Açık Kapı Şikâyeti, Yazılı Dilekçe Ve Bilgi Edinme Doğrultusunda Şehrin Muhtelif Yerlerinde Bulunan Besi Çardakları, Tavuk Çardakları, Mezbaha Ve Hastalıklarla İlgili Gelen Şikâyetler Değerlendirilmiştir.

3- Salgın Hastalıklar İle Mücadele

Salgın Ve Bulaşıcı Hayvan Hastalıklarının Önlenmesi Amacıyla Gıda Tarım Ve Hayvancılık İl Müdürlüğü Hayvan Sağlığı Şube Müdürlüğü İle İşbirliği Yapılmıştır. 2018 Yılında İlimizde 22 Adet Hayvan Hastalığı Çıkışı Bildirilmiş Olup, Sönüş Raporu Düzenleninceye Kadar Hastalıklarla İlgili Gerekli Tedbirler Alınmıştır

4- Kurban Bayramı İle İlgili Çalışmalar

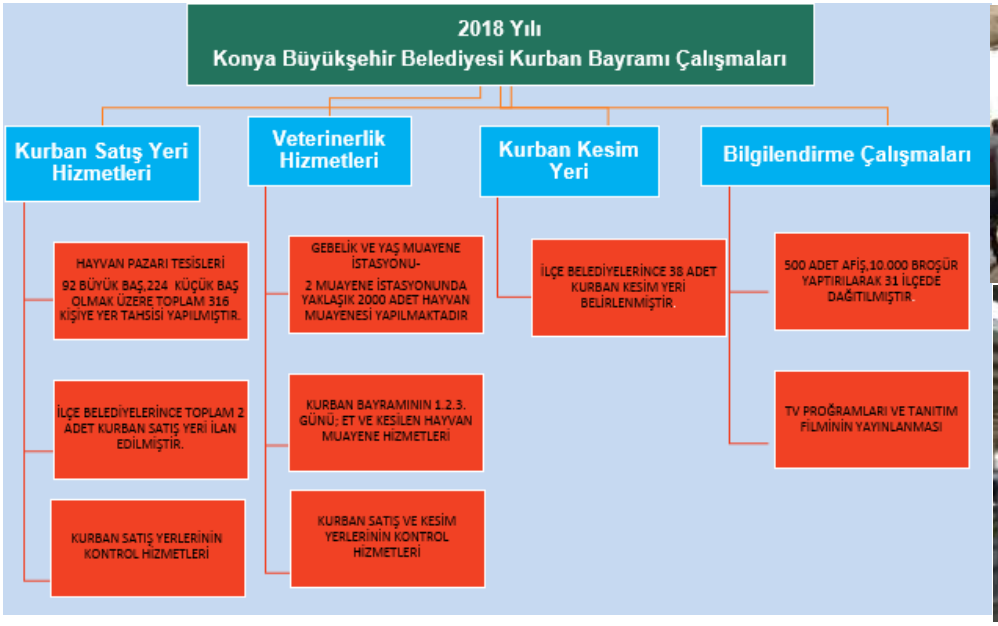





2018 Yılı Kurban Bayramında, Kurban Hizmetleri Komisyonu Kararları Çerçevesinde İlçe Belediyelerimizle De Koordinasyon İçinde Kurban Satış Yerleri Ve Kurban Kesim Yerleri Belirlenmiştir. Kurban Bayramı Öncesi Kurbanlık Hayvanların Alınmasından, Kurban Kesimindeki Hijyen Koşulları, Kurban Atıklarının Çevreye Zararının Önlenmesi Ve Hayvanlardan İnsanlara Geçen Hastalıklardan Korunma Ve Dikkat Edilecek Hususlarla İlgi Basın Bildirisi, Radyo–Televizyon Haberi, Afiş Ve İlanlar Dağıtılarak Eğitim Çalışmaları Yapılmıştır. Bu Kapsamda Afiş Ve Broşür Dağıtımı Gerçekleştirilmiştir. Müdürlüğümüz Veteriner Hekimleri Tarafından Kurban Satış Yerleri Zabıta Ekipleri İle Birlikte Denetlenmiştir. Yine Kurban Bayramının 1. 2. Ve 3. Günü Veteriner Hekimler Nöbetçi Kalarak Kurbanlık Hayvanları Ve Kurbanlık Etleri İle İlgili Karşılaştıkları Sıkıntılarda Halkımıza Hizmet Vermişlerdir.

2018 Yılında Hayvan Pazarı Tesislerinde Kurbanlık Hayvan Satış Yerlerinde Veteriner Hekimler Tarafından Kurbanlık Hayvanların Ultrason İle Gebelik Muayenesi, Yaş Tayini Ve Genel Sağlık Muayenesi Ücretsiz Yapılarak Vatandaşlarımıza Hizmet Verilmiştir.

Kurban Bayramı İle İlgili Eğitim Faaliyetleri Kapsamında; Kurbanlık Hayvanların Seçiminden Kesimine, Kurbanlıklarda Karşılaşılabilecek Hastalıklar Ve Çevresel Atıkların Yok Edilmesi Vb. Konularıiçine Alan, Eğitim Filmi, Afiş Ve Broşür Çalışmaları Yapmıştır. Bu Kapsamda 10.000 Adet Broşür Ve 500 Adet Afiş Basılmış Ve Dağıtımı Yapılmıştır.

ÇEVRE SAĞLIĞI ŞUBE MÜDÜRLÜĞÜ

1- Çevre Sağlığı İlaçlama Faaliyetleri

Belediyemizin Halk Sağlığı Alanında Haşerelerle Mücadele Çalışmaları Kapsamında Uçkun, Larva Ve Kapalı Alan İlaçlama Hizmetleri Yapılmaktadır.

Çevre Sağlığı İlaçlama Hizmetlerimiz; 6360 Sayılı Kanunun Yürürlüğe Girmesi İle Birlikte Konya Büyükşehir Belediyemize Bağlı 28 İlçenin 813 Mahallesinde,Konya Büyükşehir Belediyesine Ait Tüm Park, Bahçe, Sosyal Tesisi Ve Mezarlıkların İlaçlaması Yapılmaktadır. Belediyemiz Saha Çalışması Sonucu 31 İlçenin Mahalle Büyüklükleri Göz Önüne Alınarak; 20 Uçkun Ve 9 Larva Ekibi Oluşturulmuştur. 2018 Yılında İlaçlama Hizmetlerimiz 31 İlçe Belediye Başkanlıkları Ve Mahalle Muhtarları İle Koordineli Bir Şekilde Sezon Boyu Sürdürülmüştür.

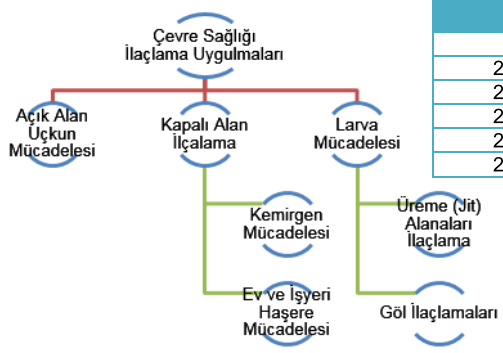

Çevre Sağlığı İlaçlama Hizmetleri 2014-2018 Yılları Arası
Ekip & Ekipman Tablosu

Yıl	Araç	Ulv	Holder	Sırt Pompası	Personel
2018	28	25	18	20	44
2017	35	23	18	20	57
2016	27	24	18	17	40
2015	22	16	7	7	25
2014	12	10	5	5	15







2-Açık Alan Uçkun Ve Larva Mücadelesi İlaçlama Faaliyetleri:

Açık Alan Uçkun Mücadelesi Kapsamında İlçelerde Hizmet Verilmek Üzere, 20 Ekip Oluşturularak 20 ULV Makinası İle 31 İlçemizin Mahallelerinde İlaçlama Faaliyetleri Yürütülmüştür. Ayrıca Açık Alan Larva Mücadelesi Kapsamında İlçelerde Faaliyet Göstermek Üzere 9 Ekip Oluşturularak 9 Araç, 9 Pülverizatör Ve Sırt Pompaları İle Mahallelerde İlaçlama Faaliyetleri Yürütülmüştür. Açık Alan Larva Mücadelesinde Biyolojik Ve Kimyasal Larvasitler Kullanarak İlaçlama Yapılmıştır.

2018 Yılı Açık Alan Uçkun İlaçlama Periyodu	
İlaçlama Başlama Tarihi	16.05.2018
İlaçlama Bitiş Tarihi:	31.10.2018
İlaçlama Saatleri:	Sabah:06.00-10.00, Akşam:18.00-22.00

2018 Yılında İlçe Ve Mahalle'lerde Yapılan Çevre Sağlığı İlaçlama Hizmetleri

Sayı	İlçe	İlçe Merkezi İlaçlama	İlçe Merkezi Mahalle	Kırsal Mahalle
1	Ahırlı	Büyükşehir Belediyesi	1	15
2	Akören	Büyükşehir Belediyesi	4	10
3	Akşehir	İlçe Belediyesi	-	35
4	Altınekin	Büyükşehir Belediyesi	2	18
5	Beyşehir	İlçe Belediyesi	-	55
6	Bozkır	Büyükşehir Belediyesi	3	48
7	Cihanbeyli	İlçe Belediyesi	-	38
8	Çeltik	Büyükşehir Belediyesi	5	10
9	Çumra	İlçe Belediyesi	-	42
10	Derbent	Büyükşehir Belediyesi	4	9
11	Derebucak	Büyükşehir Belediyesi	4	8
12	Doğanhisar	Büyükşehir Belediyesi	8	16
13	Emirgazi	Büyükşehir Belediyesi	7	9
14	Ereğli	İlçe Belediyesi	-	50
15	Güneysınır	Büyükşehir Belediyesi	4	14
16	Hadim	Büyükşehir Belediyesi	2	29
17	Halkapınar	Büyükşehir Belediyesi	2	15
18	Hüyük	Büyükşehir Belediyesi	4	19
19	Ilgın	İlçe Belediyesi	-	44
20	Kadınhanı	Büyükşehir Belediyesi	9	41
21	Karapınar	İlçe Belediyesi	0	21
22	Karatay	Büyükşehir Belediyesi-İlçe Belediyesi	10	-
23	Kulu	İlçe Belediyesi	-	38
24	Meram	Büyükşehir Belediyesi-İlçe Belediyesi	18	-
25	Sarayönü	Büyükşehir Belediyesi	8	18
26	Selçuklu	Büyükşehir Belediyesi-İlçe Belediyesi	5	0
27	Seydişehir	İlçe Belediyesi	-	39
28	Taşkent	Büyükşehir Belediyesi	4	7
29	Tuzlukçu	Büyükşehir Belediyesi	4	11
30	Yalıhüyük	Büyükşehir Belediyesi	2	2
31	Yunak	Büyükşehir Belediyesi	6	36
Toplam; 813 Mahalle			**116**	**697**

İlaçlama Hizmetinde Çalışan Tüm Araçlar CPS İle Takip Edilmekte, İlaçlamalar Düzenli Olarak Günlük Kontrol Edilerek Raporlanmaktadır.











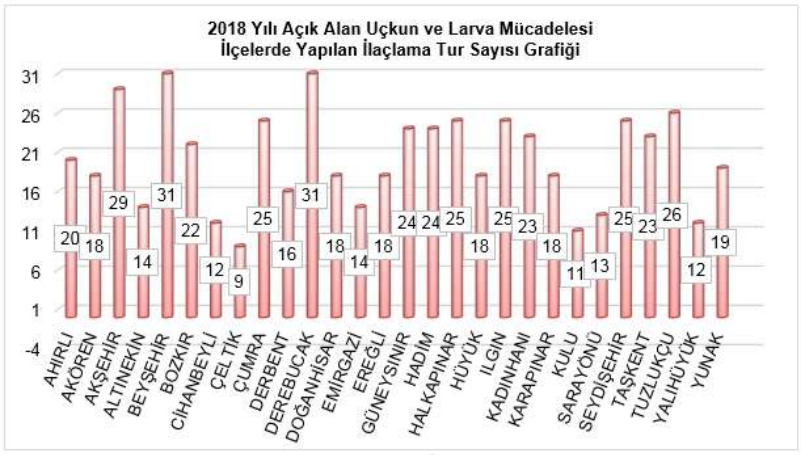



Müdürlüğümüz Çevre Sağlığı İlaçlama Hizmetlerine Destek Olmak Amacı İle İlçe Belediyelerine İlaç Desteğinde De Bulunmuştur.

4- Kapalı Alan İlaçlama Faaliyetleri:

2016 Yılında Sağlık Bakanlığı Halk Sağlığı Müdürlüğünden Biyosidal Ürün Uygulama Ruhsatı Alınmıştır.

Belediyemize Ait Binalar, Konutlar, Kamu Kurumları, İş Yerlerinde Kapalı Alanda İlaçlama Faaliyetleri Yapılmıştır. Bu Çerçevedede 2018 Yılı Kapsamında Ücretli Kapalı Alan İlaçlaması 36.621 M2 Kapalı Alan İlaçlama Hizmeti Verilmiş Olup 18.281 TL Ücret Alınmıştır. Bunun Yanısıra Kamu Kurumları Kapalı Alan İlaçlamasında 195.780 M2 Alan Ücretsiz İlaçlanmıştır.Ayrıca Kuran Kursu, Vakıf, Cami, Müze Vb. Kuruluşların İlaçlamasında 23.820 M2 Alan Ücretsiz İlaçlanmıştır. 2018 Yılı Kapsamında Toplamda 256.221 M2 Kapalı Alan İlaçlama Hizmeti Verilmiştir.



5- Sahipsiz Hayvan Bakımevi Faaliyetleri

Sahipsiz Hayvan Bakımevi 1.003.291,34 M2 Ormanlık Alandameram İlçesi Dere Aşıklar Mahallesidere Yaylası Sk. No:1/1 Adresinde 2017 Yılı İçerisinde Yeni Yerine Taşınmıştır. Sahipsiz Hayvan Bakım Evimiz İlçe Belediyeleri Yapılan Protokol Çerçevesinde Eş Güdümlü Olarak, Dünya Sağlık Örgütü, 5199 Sayılı Hayvanları Koruma Kanunu Ve Uygulama Yönetmeliği Çerçevesinde Entegre Mücadele Yöntemleri Kullanılarak İşletilmektedir.



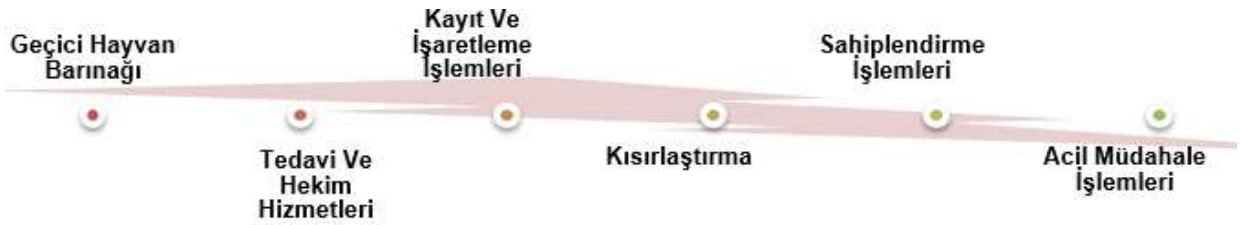



Sahipsiz Hayvan Bakımevimiz, Meram, Karatay Ve Selçuklu Belediyelerimizle Yapılan Bir Protokol Çerçevesinde İşletilmektedir. Protokol Çerçevesinde Hayvan Bakım Evinin, Personel, Sağlık, Yem Ve Kısırlaştırma Giderleri Dönerli Ortaklaşa Karşılanmaktadır.



Sahipsiz Hayvan Bakımevindeşu An İdari Bina, Sosyal Tesisler,İşçi Personel Bölümü, Hastane (Muayenehane),48 Adet Açık Gezinti Alanlı Kafesler, 280 Adet Kapalı, Tekli , Anne Yavrulu, Hasta Köpekler İçin Yapılmış Kafesler, 200 Adet Köpek Kulübesi, Kediler İçin Barınak, Kedi Kulübeleri, Yem Depoları, Yeşil Alan Vb. Kısımlardan Oluşmaktadır. Şehir İçindeki Başıboş Ve Bakıma Muhtaç Hayvanlar İlçe Belediye Ekiplerince Toplanıp Merkezimize Getirilmektedir.

Geçici Hayvan Bakımevine Getirilen Köpekler Öncelikle 10 Gün Karantina Altına Alınarak Müşahede Altında Tutulurlar. Bu Süre Sonunda Kuduz Aşıları Ve Parazit Aşıları Yapılarak Büyük-Küçük, Erkek-Dişi Tasnifine Göre Yerleştirilirler.



2018 Yılında Sahipsiz Hayvan Bakım Ve Rehabilitasyon Merkezindeki Hastanemize Yeni Cihazlar Alınarak Hastanemiz Faaliyetlerine Başlamıştır. Bu Kapsamda Hemogram Cihazı, İnfizyon Pompası, Biokimya Cihazı, Santrifuj Cihazı, Koter Cihazı, Anestezi Cihazı, Serum Isıtıcı Cihazı, Kan Gazları Cihazı, İdrar Analiz Cihazı, Veteriner Diş Ünitesi, Yoğun Bakım Kafesi, Röntgen Cihazı, Ultrason Cihazı, Ameliyat Lambaları, Ameliyat Masaları Vb. Cihaz Ve Ekipmanlar Alınmıştır.2018 Yılında, Sahipsiz Hayvan Bakım Evimizde Sahipsiz Hayvanların Rehabilitasyonu Kapsamında 4.198 Adet Hayvan Kısırlaştırılmıştır.





Kısırlaştırılan Köpekler Kanun Gereği İşaretlenip (Mikroçip, Küpe) Takılarak Doğal Ortama Salınmışlardır. Alındıkları Doğal Ortama Salınan Köpeklerin Beslenmelerinde Yardımcı Olması Amacıyla Belediyemiz Ve Merkez İlçe Belediyelerince Oluşturulan 250 Adet Beslenme Odakları Oluşturulmuştur.

2018 Yılında 429 Adet Büyükşehir Belediyesi Ekiplerince, 2546 Selçuklu, 1960 Meram Ve1783 Karatay Olmak Üzere Toplam 6718 Adet Hayvan Toplanmıştır.

2018 Yılında Geçici Hayvan Bakım Evine Gelen Köpek Sayısı Tablosu	
Belediyeler	**Köpek**
Konya Büyükşehir Belediyesi	**429**
Meram	**1960**
Karatay	**1783**
Selçuklu	**2546**
Toplam	**6718**




Toplanan Bu Hayvanlardan 6786 Adetine Kuduz Aşısı Ve 8034 Adetine Parazit İğnesi Yapılmıştır. 2018 Yılında Selçuk Üniversitesi Veterinerlik Fakültesinde Komplike Vakaların Tedavisi Amaçlı Toplam 696 Adet Köpek Ve Kedi Sevk Edilmiştir. 2.604 Adet Köpek İse, Mikroçip Ve Kulak Küpesi Takılarak Alındıkları Ortama Bırakılmıştır.

Şehrimizde Trafik Kazasına Karışmış Veya Bakıma Muhtaç Haldeki Hayvanlara Gelen İhbarlara Anında Müdahale Edilerek Barınağımız Veteriner Hekimlerince Tedavileri Yapılmakta Ve Hayvanlar Koruma Altına Alınmakta, Komplike Vakalarda İse Hayvanlar Selçuk Üniversitesi Veteriner Fakültesine Sevk Edilmektedir.

Konya Büyükşehir Belediyesi Sahipsiz Hayvan Bakım Evimiz 2018 Yılında Ziyaretçi Akınına Uğramıştır. Sahipsiz Hayvan Bakımevi Ve Rehabilitasyon Merkezimiz Haftanın Yedi(7) Günü Saat 13:00-15.00 Saatleri Arasında Ziyaretçi Kabul Etmektedir. 2018 Yılı İçerisinde Düzenli Aralıklarla Milli Eğitim Bakanlığında Öğrenciler Ve Üniversite Öğrencileri Ağırlanmıştır. Öğrencilere Barınağımız Gezdirilerek Hayvan Sevgisi Aşılanmaktadır.

Yılsonu İtibari İle Geçici Hayvan Bakımevimizde 788 Adet Köpek Ve 70 Adet Kedi Bulunmaktadır. Bakımevinde Bulunan Hayvanlardan Vatandaşlarımız Hayvan Sahiplenebilmekte Olup, 2018 Yılında 231 Adet Köpek Ve 45 Adet Kedi Sahiplendirilmiştir.









6- 28 İlçede Bölge Barınakları Projesi

2006 Yılında Çıkan Hayvanları Koruma Kanunu Ve Uygulama Yönetmeliğine İstinaden Başıboş Sokak Hayvanları İle İlgili Yerel Yönetimlere Görevler Verilmiştir. Belediye Olarak Geçici Bakım Evi Olamayan İlçelere Bakımevi Yapılması Amacıyla Çalışmalar Başlatılmıştır. Bu Kapsamda 28 İlçenin Yöneticileri İle 2 Adet Koordinasyon Toplantısı Yapılmıştır. Yapılan Toplantılar Neticesinde Büyükşehir Belediyesi Olarak Barınak Yapıp İlçe Belediyelerine Devredilmeleri Konusunda Görüş Birliğine Varılmıştır. Ayrıca İlçe Merkezlerine Yapılacak Olan Bölge Barınaklarının Yapılacağı Ve Beraber İşleteceği İlçeler Bu Koordinasyon Toplantılarında Belirlenmiştir. Koordinasyon Toplantıları Sonucunda 12 Bölgeye Bölge Barınaklarının Yapılmasına Karar Verilmiştir. Belediyemiz Tarafından Tek Tip Bölge Barınağı Projesi Geliştirilerek Projemiz Tamamlanmıştır. 2017 Yılında İlçe Belediyeleri İle Birlikte Barınak Yapılacak Yerlerin Tespiti Yapılmıştır. Bölge Barınakları Yer Bildiriminde Bulunan Belediyelere 2019 Yılında Yapılmaya Başlanacaktır.





Konya Büyükşehir Belediyesi Tarafından 28 İlçeye Yapılacak
Bölge Barınakları Ve Koordineli Çalışacak İlçe Belediyeleri Listesi

1. Bölge: Akşehir
2. Bölge: Seydişehir, Beyşehir, Derebucak
3. Bölge: Cihanbeyli, Kulu
4. Bölge: Ilgın, Kadınhanı
5. Bölge: Ereğli, Halkapınar
6. Bölge: Çumra, Akören, Güneysınır
7. Bölge: Sarayönü, Altınekin
8. Bölge: Karapınar, Emirgazi
9. Bölge: Bozkır, Yalıhüyük, Ahırlı
10. Bölge: Doğanhisar, Hüyük, Derbent
11. Bölge: Yunak, Tuzlukçu, Çeltik
12. Bölge: Hadım, Taşkent

7- İlçelerde Kısırlaştırma (Rehabilitasyon) Hizmetleri

Büyükşehir Belediye Ekiplerimiz 2018 Yılında Taşradaki İlçe Belediyeleri Tarafından Toplanan Sokak Hayvanları İçin Postoperatif Bakım Ünitesi Yapma Koşulu İle İlçe Belediyelerine Kısırlaştırma Hizmeti Vermiştir. Bu Kapsamda Ereğli Belediyesi, Çumra Belediyesi, Akşehir Belediyesi, Kulu Belediyesi, Karapınar Belediyesi, Cihanbeyli Belediyesi Ve Seydişehir Belediyesi Bu Hizmetlerden Yararlanmıştır. 2018 Yılı İçerisinde 944 Hayvan Kısırlaştırılmıştır. 2019 Yılı İçinde De Postoperatif Bakım Ünitesi Kuran Belediyelere Köpek Toplamaları Halinde Kısırlaştırma Hizmeti Verilmesi Planlanmaktadır.





8- Gönüllü Hayvan Dostları Projesi

Gönüllü Hayvan Dostları Projesi 2016 Yılının 2.Çeyreğinde Konya Büyükşehir Belediyesi, Çevre Koruma Ve Kontrol Dairesi Başkanlığına Bağlı Çevre Sağlığı Şube Müdürlüğü Birimi Tarafından Oluşturulmuştur. 2016 Yılı 2.Çeyreğinde Planlanan Proje Kapsamında Sokak Hayvanlarının "Geçici Hayvan Bakım Evinde" Proje Öncesi Rehabilite Edilmesi* Ve Rehabilite Edilen Köpeklerin Konya İli Sınırları İçerisinde Yer Alan 28 İlçede Yaşayan Vatandaşlara Gönüllülük Esasına Dayanarak Sahiplendirilme İşini Kapsamaktadır.

*Rehabilitasyon Kapsamında; Geçici Hayvan Bakım Evine Getirilen Hayvanların Herhangi Bir Sağlık Sorunu Varsa Tedavi Edilmesi, Aşılarının Yapılması – İç & Dış Parazit, Kuduz Vb.- Kısırlaştırılması Ve Çip Ve Küplerinin Takılarak Kayıt Altına Alınması İşlemlerini Kapsamaktadır.

Projenin İlk Ayağını "Pilot Uygulama" Oluşturmaktadır. Pilot Proje Kapsamında Birimimizce Belirlenen 6 İlçede Her Mahalleden 2 Vatandaş Seçilerek Proje Uygulamasına Başlanmıştır. Pilot Projemiz Gerekli Düzenlemeler, Hukuki Süreçler Ve Proje Kapmasında İhtiyaç Duyulan Tüm Materyaller Ve Dosyalar Hazırlanarak 15 Ağustos 2016 Günü İlk Sahiplendirmeler Pilot Bölgelerde Gerçekleştirilmiştir. Uygulama Kapsamında İzlenilen Yol Haritası;

v Gönüllülük Esasına Dayanarak Hayvanlara Bakmak İsteyen Vatandaşların Köy Muhtarları Aracılığı İle Tespit Edilmesi,
v Belirlenen Vatandaşların Dağıtım Öncesi Yer Uygunluğunun Yapılması Ve Ön Kontrol Anketinin Yapılası,
v Veteriner Hekimlerimizce Sahiplendirilmeye Hazırlanmış Hayvanların Dağıtıma Çıkarılması,
v Vatandaşa Sahiplendirme İşlemlerinin Zincir Ve Tasması İle Teslim Edilmesi Ve Sahiplendirmeye Ait Tutanakların Tutulması,
v Sahiplendirilen Köpeklerin Aylık Kontrollerinin Gerçekleştirilmesi Ve Ödemelerinin Hazırlanarak Raporlanması Şeklindedir.

Pilot Projenin 3 Ay Sonunda Başarılı Bir Şekilde Tamamlanması Sonucunda Esas Projemizin Uygulanması Adımına Geçilmiştir. Gönüllü Hayvan Dostları Projesi Kapsamında Çevre Sağlığı Şube Müdürlüğünde Görev Alan Personelin İş Birliği İçerisinde Bir Araya Gelmesi Ve Projenin Sürdürülebilirliğinin Sağlanması İçin Yapılan Toplantılar Neticesinde; "6" Farklı Ekip Oluşturulmuştur. Bu Ekip İçerisinde Köpek Sahiplendirmede Kullanılacak Dağıtım Aracı Şoförü, Köpeklerin Barınaktan Alınarak Vatandaşa Sahiplendirilmesi Ve Teslim Edilmesini Sağlayacak İşçi, Köpeklerin Sağlıklı Bir Şekilde Teslim Edildiğine Dair Tutanakların Tutulması Ve Hayvanların Aşı/Tedavi Süreçlerini Takip Eden Veteriner Hekim'den Oluşmaktadır. Ayrıca Faaliyetlerimizin Tamamını Raporlayarak Aylık Olarak Sahiplendirilen, Tedavi Edilen, Aşı Yapılan Ve Düzenli Olarak Kontrol Edilen Hayvanların Anlık Bilgisi Ve Aylık Ödenecek Destek Miktarlarının Tespit Edilmesine Yönelik Raporlama Ve Koordinasyon Birimimiz Kurulmuştur.

Gönüllü Hayvan Dostları Projesinin Yıllık Gelişimi;

2016	2017	2018
14 **İlçede** 68 **Vatandaşa** 208 **Adet Köpek** **Sahiplendirilmiştir.**	**22** İlçede **793** Vatandaşa **2.124** Adet Köpek Sahiplendirilmiştir.	**23** İlçede **1.088** Vatandaşa **2.817** Adet Köpek Sahiplendirilmiştir.







9-Yaban Hayatını Koruma Çalışmaları

Sokak Hayvanlarının Ve Kuşların Yem Ve Su Bulmakta Güçlük Çektiği Bölgelerde Ve Zamanlarda; Hayvanların Beslenmesi İçin Şehrimizin Muhtelif Noktaları Ve Parklarda; Sabit Su Kapları, Beslenme Odakları Oluşturulmakta Ve Bu Noktaların Periyodik Zamanlarda Da Kontrolleri Yapılmaktadır. Özellikle Kış Aylarında Yoğun Kar Yağışının Olduğu Dönemlerde Kuşlar İçin Buğday Dağıtımı, Sokak Hayvanları İçin İse Pelet Yem Ve Tavuk Kırıntısı Dağıtımı Yapılmaktadı





10- Kesimhane Çalışmaları

5216 Sayılı Büyükşehir Belediyesi Kanununun 7. Maddesinin T Bendinde Büyükşehir Belediyesinin Görev, Yetki Ve Sorumlulukları Bölümünde; Her Çeşit Toptancı Hallerini Ve Mezbahaları Yapmak, Yaptırmak, İşletmek Veya İşlettirmek, İmar Plânında Gösterilen Yerlerde Yapılacak Olan Özel Hal Ve Mezbahaları Ruhsatlandırmak Ve Denetlemek Hükmü Geçmektedir.

Mezbaha Ne Olmayan İlçelerden Gelen Talep Doğrultusunda Küçük Kapasiteli, İlçenin İhtiyacını Karşılayacak Tipte Mezbaha Ne Yapılması Amacıyla Proje Çalışmalarına Başlanmış Ve Tip Proje Üretilmiştir. 2017 Yılı İçerisinde Doğanhisar Ve Bozkır İlçelerine "Temiz Üret, Sağlıklı Tüket Projesi" Kapsamında Konya Ovası Projesi Bölge Kalkınma İdaresi Başkanlığı İle Yapılan Protokol İle 1.563.722,00 TL Hibe Desteği Alınmış Ve 2018 Yılında Her İki Kesimhane Nin İhalesi Yapılmıştır. Bozkır Mezbahanesinin Yapımı Bitme Aşamasına Gelmiştir.






11- Eğitim Çalışmaları

Biyosidal Ürünlerin Kullanım Usul Ve Esasları Hakkında Yönetmelik Kapsamında İlaçlama Hizmetlerinde Çalışan 49 Personelimize Hizmet İçi İlaçlama Hizmet Eğitimi Verilmiştir.

Konya Veteriner Hekimler Odası İle Yapılan Görüşmeler Neticesinde İlaçlama Hizmetlerinde Çalışan Personelimize İlaçlama Ekip Sorumlusu Ve İlaçlama Uygulayıcı Eğitimi Verdirilerek, Personelin Kanunen Gerekli Sertifikaları Alınmıştır.

Hayvanları Koruma Kanunu Ve Uygulama Yönetmeliği Çerçevesinde 2018 Yılında Konya İlinde Ev Ve Süs Hayvanı Satan İşyeri Sahipleri İle Yerel Hayvan Koruma Görevlilerine Yönelik Olarak Selçuk Üniversitesi Veteriner Fakültesi İle İşbirliği İçinde Aralık Ayında 2 Gün Süren Bir Eğitim Kursu Düzenlenmiş Ve 60 Kişiye Sertifika Verilmiştir.

Müdürlüğümüze Bağlı Geçici Sahipsiz Hayvan Bakım Evi Ve İlaçlama Hizmetlerinde Çalışan Personelimize İş Sağlığı Ve Güvenliği İle İlgili Eğitimler Verdirilmiştir.

Konya Büyükşehir Belediyesi, Gençlere Hayvan Sevgisinin Aşılanması Ve Onların Hayvan Hakları Konusunda Bilinçlenmeleri Amacıyla Okullarda "Onlar Da Can Birlikte Yaşam" Konulu Eğitim Seminerleri Düzenledi. Eğitim, Şehir Merkezindeki 20 Okulda Yaklaşık 10 Bin Kişiye Eğitim Verilmiştir.






12- Çevre Kirliliği İle Mücadele

2018 Yılındamüdürlüğümüze İntikal Eden Toplam 378 Adet Açık Kapı Şikâyeti, Yazılı Dilekçe Ve Bilgi Edinme Doğrultusunda Şehrin Muhtelif Yerlerinde Bulunan Köpek Şikâyetleri Ve Haşere İle İlgili Gelen Şikâyetler Değerlendirilmiştir.

MEZARLIKLAR ŞUBE MÜDÜRLÜĞÜ

· Görevli Kulübesi Ve Depo Yapılan Mezarlıklarımız:

Akşehir(Atakent, Ortaköy, Karahüyük, Yazla, Altuntaş, Engili), Hüyük(Kıreli), Doğanhisar (Çınaroba), Taşkent (Çetmi, Avşar, Ilıcapınar), Meram (Karahüyük), Beyşehir (Sadıkhacı), Altınekin (Dedeler, Oğuzeli), Akören (Avdan)Cihanbeyli (Ağabeyli), Çumra (Alibeyhüyüğü), Hadim (Dedemli) Mezarlıklarımıza Görevli Kulübesi Yapıldı.

Hüyük (Selki, İmrenler, Çavuş), Bozkır (Sorkun, Armutlu) Ve Akşehir (Gölçayır) Mezarlıklarımızda Görevli Kulübe Tamiratı Yapıldı.Hüyük (İmrenler, Selki), Çeltik (Torunlar), Ereğli (Ulumeşe), Bozkır (Dere), Ilgın (Beykonak), Güneysınır (Sarıhacı) Mezarlıklarımıza Depo Yapıldı.



Taşkent (Ilıcapınar) ve Akşehir (Atakent) Görevli Kulubesi Ve Depo Inşaatı

· İhata Duvarı Ve Duvar Tamiratı Yapılan Mezarlıklarımız:

Yunak (Altınöz, Özyayla, Kurtuşağı, Böğrüdelik, Meşelik, Çayırbaşı, Beşışıklı), Ilgın (Geçit, Kapaklı, Beykonak), Çumra (Karkın, Güvercinlik, Avdul, Karahüyük), Ereğli (Büyükdede, Çimencik, Kuzukuyusu), Hadim (Küprüce, Dedemli, Hocalar), Taşkent (Merkez), Meram (Karaaslan Üzümcü, Seyitşahin), Beyşehir (Sadıkhacı), Halkapınar (Körlü), Güneysınır (Merkez, Avcıtepe), Cihanbeyli (Gölyazı), Akşehir (Atsız, Altuntaş, Gedil), Çeltik (Torunlar), Selçuklu (Selahattin), Derbent (Merkez) Mezarlıklarımızda Duvar Yapım Ve Tamirat İşi Gerçekleşti.



Meram İlçesi Üzümcü Mahalle Mezarlığı İhata Duvar Düzenlemesi

İhata Duvar Düzenlemesi Yapılan Mezarlıklarımız:

Cihanbeyli (Karabağ, Günyüzü, Taşpınar, Kelhasan, Gölyazı, Taşpınar), Bozkır (Taşbaşı, Yelbeyi, Bağyurdu, Kuşça), Meram (Bedir, Çomaklar, Seyitşahin, Pirhasan, Karahüyük, Harmancık, Topraksarnıç, Uzunharmanlar, Yakameram, Çatalhüyük, Yeşiltekke, Çukurçimen, İlyasbaba, Kayadibi), Çumra (Dinek, Apa), Altınekin (Dedeler), Kulu (Tuzyaka, Kozanlı), Taşkent (Merkez, Bolay, Avşar, Balcılar), Karapınar (Hotamış, İslik), Yunak (Çayırbaşı,Beşışıklı, Meşelik), Derbent (Merkez), Güneysınır (Karagüney), Ilgın (Ormanözü, Beykonak), Akşehir (Gedil, Atsız), Seydişehir (Gevrekli), Karatay (Göktuzla, Karadona, Elmacı, Hacıömerli), Selçuklu (Sarayköy, Yükselen, Başarakvak, Güvenç, Selahattin, Sille Karataş) Mezarlıklarında Duvar Düzenlemesi Yapıldı.



Cihanbeyli (Taşpınar) Kabartma Derz Uygulamasıbozkır (Bağyurdu) Beton Harpuşta Uygulaması

Dekoratif Tel Çit Yapılan Mezarlıklarımız:

Meram (Bedir, Karakemal, İkipınar, Yeşiltekke, Kayadibi, İlyasbaba, Kayalı, Çukurçimen, Botsa, Sadıklar, Çayırbağı, Karadiğin, Pirhasan, Karahüyük, Çatalhüyük,Gökyurt, Kumralı, Kayhüyük), Bozkır (Taşbaşı, Dere, Yelbeyi), Selçuklu (Sızma, Dokuz, Çaltı, Sarıcalar, Çaldere, Kale, Yazıbelen, Meydan, Güvenç, Biçer, Bağrıkurt, Çandır, Kınık, Dağdere, Tömek,Yükselen, Ardıçlı, Sille-Karataş, Sulutas, Sarayköy, Bağrıkurt, Tepekent, Uzundere), Karatay (Karakaya, Obruk, Göktuzla, Esentepe, Kızboğan, Topraklı, Başgötüren, Acıkuyu, Bakırtolu, Kızören, İpekler, Eğrikuyu, Sakyatan, Ağaçkuyu, Şatır, Ortakonak, Tatlıcak, Erler, Hacıömerli, Elmacı, Katrancı, Han Yaylası, Burunkuyu, Karadona), Ereğli (Çayhan), Akşehir (Reis), Yalıhüyük (Merkez), Seydişehir (İncesu), Karapınar (Kayalı), Akören (Alan) Mezarlıklarımıza Tel Çit Yapıldı.



Ereğli (Çayhan) Sömel Üstü Dekoratif Tel Çit Uygulaması Karatay (Karakaya) Duvar Üstü Dekoratif Tel Çit Uygulaması

Yürüme Yolu (Parke-Bordür-Beton) Yapılan Mezarlıklarımız:

Çumra (Dinek, Abditolu, Adakale, Büyükaşlama, Alibeyhüyüğü), Ilgın (Argıthanı, Merkez), Selçuklu (Musalla, Bosnahersek, Selahattin), Ereğli (Büyükdede, Türkmen, Ulumeşe, Zengen), Güneysınır (Karagüney), Bozkır (Yeniköy, Merkez, Hamzalar), Akşehir (Reis, Çakıllar, Merkez, Yaylabelen), Hadim (Bolat, Eğiste, Merkez), Sarayönü (Merkez), Doğanhisar (Karaağa, Koçaş), Yunak (Merkez, Yeşiloba), Hüyük (Köşk), Yalıhüyük (Merkez), Karatay (Üçler, Yediler), Meram (Bayat, Çayırbağı, Karadiğin Deresi, Hatıp),Cihanbeyli (Gölyazı), Taşkent (Merkez), Karapınar (Akçayazı, Kayalı, Hotamış) Mezarlıklarımıza Yürüme Yolu Yapıldı.



Hadim (Merkez) Mezarlığı Yürüme Yolu Çalışmasıılgın (Argıthanı) Mezarlığı Yürüme Yolu Çalışması

Namazgâh Düzenlemesi (Sundurma, Musalla Taşı, Parke-Bordür) Yapılan Mezarlıklarımız:

Meram (Kayhüyük, Bayat, Çayırbağı, Kavak), Bozkır (Kızılçakır), Güneysınır (Gürağaç, Karagüney, Avcıtepe), Hadim (Yalınçevre), Taşkent (Çetmi), Ilgın (Yukarıçiğil, Çavuşçugöl, Gökçeyurt, Harmanyazı), Selçuklu (Yazıbelen, Güvenç, Kale, Çaldere, Kınık, Biçer, Bağrıkurt, Tepekent, Ulumuhsine, Küçükmuhsine), Karatay (Karakaya, Karadona, Obruk, Acıdort, Beşağıl, Divanlar, Yenice, Yenikent, İpekler, Köseali), Yunak (Ayrıtepe, Yeşilyayla), Tuzlukçu (Köklüce, Tursunlu), Akşehir (Bozlağan) Mezarlıklarımıza Musalla Taşı Konuldu.

Karapınar (Akçayazı, Kayalı), Hadim (Eğiste), Yunak (Yeşiloba), Ereğli (Türkmen), Cihanbeyli (Taşpınar) Mezarlıklarımızda Namazgâh Alanı Oluşturuldu.

Ağaç, Çalı Ve Süs Bitkisi Dikimi Yapılan Mezarlıklarımız:

Merkez Ve İlçe Mezarlıklarımıza Toplam 13970 Adet Ağaç, 84446 Adet Mevsimlik Çiçek Dikimi Yapıldı.



Hüyük (Göçeri) ve Derebucak (Gencek) Mezarlığı Çiçeklendirme Çalışması

· Kapı Düzenlemesi Yapılan Mezarlıklarımız:

Meram (Kayalı, Kumralı, Gökyurt, Kayadibi, Çomaklar, Çukurçimen, Bayat, Çayırbağı, Kayıhüyük, Karahüyük),Karatay (Köseali, Büyükburnak, Göktuzla, Divanlar, Yaşankuyu, İpekler, Hanyaylası, Zincirli, Yenikent, İsmil, Kızören, Yenice), Selçuklu (Çaldere, Dağdere, Başarakavak, Tepekent, Kale, Biçer, Selahattin), Akşehir(Yaylabelen) Mezarlıklarımıza İhale Kapsamında Kapı Yapıldı.

Doğrudan Temin Yöntemi İle Bozkır Ve Mahalleleri 34 Adet, Hadim Ve Mahalleleri 20 Adet, Taşkent Ve Mahalleleri19 Adet, Güneysınır Ve Mahallelerinde 44 Adet Kapı Yapıldı.

Çeltik (Torunlar), Hüyük (Selki), Ilgın (Merkez, Eldeş, Ormanözü), Akşehir (Altuntaş, Üçhüyük, Engili, Ortaköy, Gölçayır, Karabulut), Tuzlukçu (Subatan), Mezarlığımıza Ekip Tarafından Kapı Yapıldı.

Akşehir (Gölçayır, Reis,Üçhüyük, Ilıcak, Yazla, Değirmenköy, Ortaköy, Ormanözü), Tuzlukçu (Merkez), Yunak (Saray, Hatırlı, Kıllar, Hurşunlu, Yeşiloba), Derbent (Merkez), Cihanbeyli (Yünlükuyu), Çumra (Abditolu, Üçhüyük), Seydişehir (Taraşçı), Çeltik (Merkez, Gökpınar) Mezarlıklarımıza Kapı Tâdilatı Yapıldı.



Karatay (Han Mahellesi) ve Karatay (Zincirli Mahellesi) Mezarlık Kapı Uygulaması

· Yeni Su Hattı Döşenen Ve (Onarım-İlave) Mezarlıklarımız:

Ereğli (Beşyüzevler), Halkapınar (Çakıllar), Doğanhisar (Karaağa), Meram (Sefaköy, Seyitşahin, İnlice, Harmancık, Karahüyük, Karakemal, İnlice, Dere, Kurtuluş, Kavak, Hacıfettah, Hadimi,Sağlık, Kayadibi, Sadıklar), Akşehir (Reis, Nasrettin Hoca), Hadim (Merkez), Cihanbeyli (Merkez), Selçuklu (Sızma, Hocacihan, Musalla, Bosna, Bağrıkurt, Yazır, Pınarbaşı, Başarakavak, Tekke, Tepekent), Hüyük (Başlamış), Karatay (Üçler, Saraçoğlu, Aliyenler, Yediler, Üzümcü, Tatlıcak, Tem, Zincirli, Atabey, Araplar, Karakaya, Göçü, Bakırtolu, Yarma, Yağlıbayat, Beşağıl), Bozkır (Merkez) Mezarlıklarımıza Yeni Su Hattı Ve Tâdilatı Yapıldı.

Ayrıca Merkez Ve İlçe Mezarlıklarımızdaki Tüm Su Hattı Ve Çeşmelerin, Tesisatçı Elemanlarımız Tarafından Gerekli Kontrolleri Yapıldı.

· Çeşme Yapılan Mezarlıklarımız:

Hüyük (Başlamış), Hadim (Merkez), Karatay (Kağnıcılar, Üçler, Aliyenler, Araplar, İstiklal, Saraçoğlu), Akşehir (Yazla, Altuntaş), Meram (Karadiğin, Karahüyük, Harmancık, Yaka, Tavusbaba, Karakemal), Selçuklu (Bosna, Musalla, Tekke, Akpınar, Ulumuhsine, Tepekent), Kulu (Tuzkaya), Yunak (Harunlar, Hasanbeyli),Mezarlıklarımıza Çeşme Ve Tâdilatı Yapıldı.

· Mezarlık Bilgi Sistemi:

Mezarlık Bilgi Sistemi Çalışması Kapsamında 4914 Adet Veri Girişi Yapıldı. Veri Güncelleme İşlemleri Devam Etmektedir.

· Cenaze Nakil (Alo 188) Hizmeti:

Şehir İçi:5114 - Şehir Dışı: 322 - İlçe: 1351 - Adli Vaka: 276 - Toplam: 7063 Adet Cenaze Nakil Hizmeti Yapıldı.

· Akşehir Tarihi Mezar Taşları Sergi Alanı:

Akşehir İlçesi Tarihi Mezar Taşları Sergi Alanında Sergilenecek Olan Mezar Taşlarının Bakım, Onarım Ve Temizlik İşleri Tamamlandı. Sergileme İçin Alanın Çevresi Ve Zemininde Düzenleme Çalışmaları Yapıldı. Sergi Alanı Ziyarete Açık Hale Getirildi.



· Genel Bakım Ve Temizlik:

Merkez Ve İlçe Mezarlıklarımızda Yabani Ot Temizliği Tamamlandı. İlçelerimizdeki Merkez Ve Belde Parkları Temizlendi. Mezarlıkların Genel Bakım Ve Temizlik İşleri Devam Etmektedir.

Diğer Yapılan İşler:

Güneysınır, Bozkır, Hadim Ve Akşehir Merkez Mezarlıklarına Çöp Kovası Montajı Yapıldı.

Cihanbeyli İlçesinde, Mahalle Mezarlık Kapıları Yağlı Boya İle Boyandı.

Ereğli (Zengen)'E Şadırvan Yapıldı.

Akşehir (Çakıllar) Mezarlığında Kapı Girişine Mobil Ekibimiz Betonarme Merdiven Yaptı.

Meram, Karatay Ve Selçuklu İlçesinde Yeni Mahalle Mezarlıklarımıza Mezarlık İsim Tabelasının İmalatı Ve Montajı Yapıldı.

Hüyük (Köşk), Kadınhanı (Kolukısa), Meram (Hacıfettah, Uluırmak), Karatay (Üçler) Mezarlıklarımızda Kulübe, Ferforje Ve Kapı Boyama İşi Yapıldı.

Akşehir (Yaylabelen) Mezarlığımıza Drenaj Hattı Döşendi.

Ilgın Ulu Mezarlığına Kamelya Yapıldı.

Cenaze Defin Hizmeti:

MEZARLIK ADI	Ocak	Şubat	Mart	Nisan	Mayıs	Haziran	Temmuz	Ağustos	Eylül	Ekim	Kasım	Aralık	2018 Toplam
Aliyenler Mezarlığı	7	5	7	9	7	2	5	8	5	3	10	9	77
Araplar Mezarlığı	5	2	14	12	12	10	13	6	6	5	15	22	122
Bosna Hersek Mezarlığı	4	2	3	7	4	5	3	5	2	3	2	4	44
Çatalhüyük Mezarlığı	3	1	3	7	5	3	1	5	6	3	5	1	43
Elmacı Mezarlığı	4	5	2	2	4	4	5	5	7	7	10	5	60
Hacıfettah Mezarlığı	31	21	24	24	10	14	15	18	16	17	25	26	241
Hocacihan Mezarlığı	21	18	12	12	15	17	15	26	10	15	13	17	191
Kağnıcılar Mezarlığı	5	7	7	5	7	4	3	9	3	8	6	6	70
Karaaslan ve Üzümcü Mezarl	3	2	3	4	3	2	3	4	5	2	3	11	45
Musalla Mezarlığı	98	80	93	80	74	86	84	89	70	77	78	103	1012
Saraçoğlu (Eski ve Kanal)	5	4	4	4	3	6	5	2	2	4	5	6	50
Seyit Şahin Mezarlığı	26	18	21	19	15	17	18	18	20	21	19	15	227
Sille Mezarlığı	3	4	0	2	2	3	3	3	0	5	1	2	28
Tekke Mezarlığı	11	9	13	13	13	4	7	12	7	9	8	13	119
Uluırmak Mezarlığı	10	9	6	3	7	5	8	9	6	3	3	9	78
Üçler Mezarlığı	137	129	123	122	122	103	128	119	123	119	120	154	1499
Yağbasan Mezarlığı	1	1	4	6	2	4	3	2	0	3	6	3	35
Yaylapınar	5	7	10	3	6	7	16	2	1	4	4	7	72
Yazır Mezarlığı	13	8	16	11	14	10	19	18	14	11	17	20	171
Yediler Mezarlığı	8	12	8	9	9	7	13	13	5	12	8	12	116
Diğer Mezarlıklar	43	29	28	33	19	27	31	29	33	16	29	36	353
TOPLAM	**443**	**373**	**401**	**387**	**353**	**340**	**398**	**402**	**341**	**347**	**387**	**481**	**4653**
Erkek Sayısı	250	201	240	239	194	196	231	234	204	206	218	251	2664
Kadın Sayısı	193	172	161	147	159	144	167	168	137	141	169	231	1989
Erkek Yaş Ortalaması	62	64	64	65	65	64	63	63	68	62	62	62	64
Kadın Yaş Ortalaması	70	69	73	72	69	70	68	68	71	68	69	68	70
Genel Yaş Ortalaması	**66**	**67**	**69**	**69**	**67**	**67**	**66**	**65**	**69**	**64**	**65**	**65**	**67**

SIRA	AÇIKLAMA	GELİR MİKTARI / TL
1	Tıbbi Atıkların Ayrı Toplanması, Taşınması Ve Bertarafı İşlemleri	1.768.433,47
2	Aslım Metan Gazından Elektrik Enerjisi Üretimi Kira Geliri	260.850,00
3	Aslım Metan Gazından Elektrik Enerjisi Üretimi Brüt Gelirin %5'i	1.098.805,52
4	Katı Atıkların Bertarafı	729.236,40
5	Alo Moloz Hattı Gelirleri	9.600,00
6	Aslım Hafriyat, İnşaat Ve Yıkıntı Atıkları Depolama Sahası Kira Geliri	388.500,00
7	Katı Atık Depolama Sahasında, Son Kullanma Süresi Geçmiş Veya Bozuk Gıdaların İmhası	-
8	Akşehir Ve Cihanbeyli Düzenli Depolama Sahaları Metan Gazından Elektrik Enerjisi Üretimi Kira Geliri	12.150,00
9	Konya Katı Atık Düzenli Depolama Sahasında Katı Atıkların Bertaraf Edilerek Elektrik Enerjisi Elde Edilmesi İçin Gerekli Tesislerin Kurulması Ve Sahanın İşletilmesi İşi Kira Geliri	115.850,00
10	Selçuklu Hafriyat, İnşaat Ve Yıkıntı Atıkları Depolama Sahası Kira Geliri	58.250,00
11	Kaşınhanı Metan Gazından Elektrik Enerjisi Üretimi (Brüt Gelirin % 25'i)	366.895,14
12	İşyeri Açma Ve Çalışma Ruhsatı	353.618,31
13	Yer Seçimi Ve Tesis Kurma İzni	13.615,00
14	Deneme İzni	11.310,00
15	Ruhsat Suret Gelirleri	5.050,00
	İnceleme Kurulu Tetkik Gelirleri	167.045,00
	Ekip Kontrol Gelirleri	29.160,00
16	Veteriner İşleri Şube Müdürlüğü Gelirleri	566.735,75
17	Çevre Sağlığı Şube Müdürlüğü Gelirleri	18.281,00
18	Mezarlıklara Çeşme Bağlatma Ücreti (**25 Adet**)	62.500,00
19	Mezarlık Bakımı Yapanlardan Alınan Yıllık Su Bedeli (**144Adet**)	2.880,00
20	Mezar Başı Çalışma Ruhsatı Belge Ücreti (**5762 Adet**)	43.215,00
21	İl Dışı Cenaze Nakil Ücreti	Ücretsiz
	TOPLAM	**6.081.980,59**

Sıra	Açıklama	2017 Yılı Gelir Miktarı / TL	2018 Yılı Gelir Miktarı / TL
1	Tıbbi Atıkların Ayrı Toplanması, Taşınması Ve Bertarafı İşlemleri	1.337.178,68	1.768.433,47
2	Aslım Metan Gazından Elektrik Enerjisi Üretimi Kira Geliri	225.200,00	260.850,00
3	Aslım Metan Gazından Elektrik Enerjisi Üretimi Brüt Gelirin %5'i	1.069.807,19	1.098.805,52
4	Katı Atıkların Bertarafı	641.006,45	729.236,40
5	Alo Moloz Hattı Gelirleri	5.000,00	9.600,00
6	Aslım Hafriyat, İnşaat Ve Yıkıntı Atıkları Depolama Sahası Kira Geliri	388.500,00	388.500,00
7	Katı Atık Depolama Sahasında, Son Kullanma Süresi Geçmiş Veya Bozuk Gıdaların İmhası	720,00	-
8	Akşehir Ve Cihanbeyli Düzenli Depolama Sahaları Metan Gazından Elektrik Enerjisi Üretimi Kira Geliri	10.450,00	12.150,00
9	Konya Katı Atık Düzenli Depolama Sahasında Katı Atıkların Bertaraf Edilerek Elektrik Enerjisi Elde Edilmesi İçin Gerekli Tesislerin Kurulması Ve Sahanın İşletilmesi İşi Kira Geliri	91.666,67	115.850,00
10	Selçuklu Hafriyat, İnşaat Ve Yıkıntı Atıkları Depolama Sahası Kira Geliri	-	58.250,00
11	Kaşınhanı Metan Gazından Elektrik Enerjisi Üretimi (Brüt Gelirin % 25'i)	-	366.895,14
12	İşyeri Açma Ve Çalışma Ruhsatı	336.018,86	353.618,31
13	Yer Seçimi Ve Tesis Kurma İzni	9.260,00	13.615,00
14	Deneme İzni	5.645,00	11.310,00
15	Ruhsat Suret Gelirleri	2.290,00	5.050,00
16	İnceleme Kurulu Tetkik Gelirleri	112.255,00	167.045,00
	Ekip Kontrol Gelirleri	110.613,00	29.160,00
17	Veteriner İşleri Şube Müdürlüğü Gelirleri	446.281,00	566.735,75
18	Çevre Sağlığı Şube Müdürlüğü Gelirleri	7.041,50	18.281,00
19	Mezarlıklara Çeşme Bağlatma Ücreti	31.850,00	62.500,00
20	Mezarlık Bakımı Yapanlardan Alınan Yıllık Su Bedeli	3.720,00	2.880,00
21	Mezar Başı Çalışma Ruhsatı Belge Ücreti	45.397,50	43.215,00
22	İl Dışı Cenaze Nakil Ücreti (15.08.2017 – 31.12.2017)	36.461,00	Ücretsiz
	TOPLAM	**4.916.391,85**	**6.081.980,59**

Faaliyet/Proje Adı	Aslım Katı Atık Depo Gazından Elektrik Üretim Tesisi		
İşin Tanımı:	Aslım Katı Atık Sahasında Oluşan Deponi Gazının Değerlendirilmesi İçin Elektrik Enerjisi Üretim Tesisi Kurdurularak İşletme Hakkının Kiraya Verilmesi İşi		
İşin Başlama Tarihi:	01/10/2010	İş Bitim Tarihi:	30/09/2019
İşin Durumu:	Devam Ediyor		
Yapım Şekli:			
İhale / Yapım Bedeli:	2018 Yılı İçin 260.850,00 TL+KDV Kira Bedeli+Brüt Gelirlerin %5'i+Elektrik Üretimi Sonucu Elde Edilecek Karbon Ticareti Gelirinin %30'u		

Faaliyet/Proje Adı	Aslım Hafriyat Toprağı, İnşaat Ve Yıkıntı Atıkları Depolama Sahasının Kiralanması Ve İşlettirilmesi İşi İhalesi		
İşin Tanımı:	Çevre Ve Toplum Sağlığına Zarar Vermeyecek Şekilde; Hafriyat Toprağı Ve İnşaat/Yıkıntı Atıklarının Depolanmasının Sağlanması Ve Bu Atıkların İkincil İnşaat Ve Özellikle Altyapı Malzemesi Olarak Geri Dönüşümünün Sağlanması.		
İşin Başlama Tarihi:	01/02/2013	İş Bitim Tarihi:	31/01/2023
İşin Durumu:	Devam Ediyor		
Yapım Şekli:			
İhale / Yapım Bedeli:	2018 Yılı İçin 388.500,00+ KDV TL Kira		

Faliyet/Proje Adı	Okullarda Atık Pillerin Toplanması Projesi		
İşin Tanımı:	Kullanılan Atık Pillerin İnsan Sağlığına Ve Çevreye Zarar Verici Şekilde Alıcı Ortama Verilmesinin Önlenmesi Amacıyla Ayrı Olarak Toplanması		
İşin Başlama Tarihi:	02/09/2009	İş Bitim Tarihi:	Her Yıl Düzenli Olarak Atık Pil Toplama Kampanyası Düzenlenecektir.
İşin Durumu:	Devam Ediyor		

Faaliyet/Proje Adı	Akşehir Ve Cihanbeyli Katı Atık Deponi Gazından Elektrik Üretim Tesisi Kurulması Ve İşletilmesi İşi		
İşin Tanımı:	Akşehir Ve Cihanbeyli'de Bulunan Katı Atık Düzenli Depolama Sahalarında Deponi Gazından Elektrik Üretim Tesisi Kurulması Ve İşletilmesi		
İşin Başlama Tarihi:	10/06/2016	İş Bitim Tarihi:	10/06/2036
İşin Durumu:	Devam Ediyor		
Yapım Şekli:			
İhale / Yapım Bedeli:	2018 Yılı İçin 12.150,00 TL Kira Bedeli		

Faaliyet/Proje Adı	Konya Katı Atık Düzenli Depolama Sahasında Katı Atıkların Bertaraf Edilerek Elektrik Enerjisi Elde Edilmesi İçin Gerekli Tesislerin Kurulması Ve Sahanın İşletilmesi İşi		
İşin Tanımı:	Karatay, Selçuklu, Meram Ve Çumra İlçelerinde Gelen Atıkların Düzenli Depolanması, Geri Dönüşümünün Sağlanması, Enerji Elde Edilmesi, Sızıntı Suyu Arıtma Tesisinin, Aslım Transfer İstasyonunun Ve Tıbbi Atık Sterilizasyon Tesisinin İşletilmesi.		
İşin Başlama Tarihi:	10/02/2017	İş Bitim Tarihi:	31/01/2059
İşin Durumu:	Devam Ediyor		
Yapım Şekli:			
İhale / Yapım Bedeli:	2018 Yılı İçin 115.850,00 TL Kira Bedeli+ Tıbbi Atık Ücretlerinden Ve Enerji Üretiminden Elde Edilen Gelirin % 25'i		

Faaliyet/Proje Adı	Ereğli, Karapınar Ve Bozkır İlçeleri Katı Atık Depolanması Ve Saha Düzenlenmesi 4. Etap İşi		
İşin Tanımı:	Ereğli, Karapınar Ve Bozkır İlçelerinde İlçe Belediyeleri Tarafından Toplanan Evsel Katı Atıkların Mevcut Sahalarda Serilip Sıkıştırılarak Üzerinin Toprakla Kapatılması.		
İşin Başlama Tarihi:	05/01/2018	İş Bitim Tarihi:	19/05/2019
İşin Durumu:	Devam Ediyor		
Yapım Şekli:	Hizmet Alımı		
İhale / Yapım Bedeli:	820.000,00 TL+KDV		

Faaliyet/Proje Adı	**Selçuklu Hafriyat Toprağı, İnşaat Ve Yıkıntı Atıkları Depolama Sahasının Kiralanması Ve İşlettirilmesi İşi İhalesi**		
İşin Tanımı:	**Selçuklu İlçesi Selahaddin Eyyübi Mahallesinde Bulunan Rekreasyon Alanının Hafriyat Toprağı, İnşaat Ve Yıkıntı Atıkları İle Doldurulmak Amacıyla Kiralanması Ve İşlettirilmesi.**		
İşin Başlama Tarihi:	03/01/2018	**İş Bitim Tarihi:**	**31/12/2020**
İşin Durumu:	**Devam Ediyor**		
Yapım Şekli:			
İhale / Yapım Bedeli:	**2018 Yılı İçin 58.250,00 TL+KDV Kira Bedeli**		

Faaliyet/Proje Adı	**Sıfır Atık Projesi İçin Malzeme Alımı İşi**		
İşin Tanımı:	**Sıfır Atık Projesinin Konya Büyükşehir Belediyesi Ana Hizmet Binası Ve Bağlı Birimlerinde Uygulanabilmesi İçin Gerekli Malzeme Ve Ekipmanların Temin Edilerek, Geçici Atık Depolama Alanlarının İnşa Edilmesi.**		
İşin Başlama Tarihi:	21/09/2018	**İş Bitim Tarihi:**	**01/11/2018**
İşin Durumu:	**Tamamlandı.**		
Yapım Şekli:	**Mal Alımı**		
İhale / Yapım Bedeli:	**428.280,00 TL+KDV**		

Faaliyet/Proje Adı	İhata Duvarı Yapımı Ve Duvar Tamiratı		
İşin Tanımı:	İhata Duvarı Yapımı Ve Duvar Tamiratı		
İşin Başlama Tarihi:	24.04.2017 25.04.2017 15.05.2017 16.05.2018	**İş Bitim Tarihi:**	02.05.2018 11.05.2018 08.11.2018 23.10.2018
İşin Durumu:	Yunak (Altınöz, Özyayla, Kurtuşağı, Böğrüdelik, Meşelik, Çayırbaşı, Beşışıklı), Ilgın (Geçit, Kapaklı, Beykonak), Çumra (Karkın, Güvercinlik, Avdul, Karahüyük), Ereğli (Büyükdede, Çimencik, Kuzukuyusu), Hadim (Küprüce, Dedemli, Hocalar), Taşkent (Merkez), Meram (Karaaslan Üzümcü, Seyitşahin), Beyşehir (Sadıkhacı), Halkapınar (Körlü), Güneysınır (Merkez, Avcıtepe), Cihanbeyli (Gölyazı), Akşehir (Atsız, Altuntaş, Gedil), Çeltik (Torunlar), Selçuklu (Selahattin), Derbent (Merkez) Mezarlıklarımızda Duvar Yapım Ve Tamirat İşi Gerçekleşti.		
Yapım Şekli:	**İhale Kapsamında Ve Mobil Ekiplerimiz Tarafından Yapılmıştır.**		

Faaliyet/Proje Adı	İhata Duvar Düzenlemesi		
İşin Tanımı:	İhata Duvar Düzenlemesi		
İşin Başlama Tarihi:	24.04.2017 25.04.2017 15.05.2017 16.05.2018	**İş Bitim Tarihi:**	02.05.2018 11.05.2018 08.11.2018 23.10.2018
İşin Durumu:	Cihanbeyli (Karabağ, Günyüzü, Taşpınar, Kelhasan, Gölyazı, Taşpınar), Bozkır (Taşbaşı, Yelbeyi, Bağyurdu, Kuşça), Meram (Bedir, Çomaklar, Seyitşahin, Pirhasan, Karahüyük, Harmancık, Topraksarnıç, Uzunharmanlar, Yakameram, Çatalhüyük, Yeşiltekke, Çukurçimen, İlyasbaba, Kayadibi), Çumra (Dinek, Apa), Altınekin (Dedeler), Kulu (Tuzyaka, Kozanlı), Taşkent (Merkez, Bolay, Balcılar, Avşar), Karapınar (Hotamış, İslik), Yunak (Çayırbaşı,Beşışıklı, Meşelik), Hadim (Dedemli), Derbent (Merkez), Güneysınır (Karagüney), Ilgın (Ormanözü, Beykonak), Akşehir (Gedil, Atsız), Seydişehir (Gevrekli), Karatay (Göktuzla, Karadona, Elmacı), Selçuklu (Sarayköy, Yükselen, Başarakvak, Güvenç, Selahattin, Sille Karataş) Mezarlıklarında Duvar Düzenlemesi Yapıldı.		
Yapım Şekli:	İhale Kapsamında Ve Mobil Ekiplerimiz Tarafından Yapılmıştır.		

Faaliyet/Proje Adı	Dekoratif Tel Çit Montajı		
İşin Tanımı:	Dekoratif Tel Çit Montajı		
İşin Başlama Tarihi:	24.04.2017 25.04.2017 15.05.2017 16.05.2018	**İş Bitim Tarihi:**	02.05.2018 11.05.2018 08.11.2018 23.10.2018
İşin Durumu:	Meram (Bedir, Karakemal, İkipınar, Yeşiltekke, Kayadibi, İlyasbaba, Kayalı, Çukurçimen, Botsa, Sadıklar, Çayırbağı, Karadiğin, Pirhasan, Karahüyük, Çatalhüyük, Gökyurt, Kumralı, Kayhüyük), Bozkır (Taşbaşı, Dere, Yelbeyi), Selçuklu (Sızma, Dokuz, Çaltı, Sarıcalar, Çaldere, Kale, Yazıbelen, Meydan, Güvenç, Biçer, Bağrıkurt, Çandır, Kınık, Dağdere, Tömek, Yükselen, Ardıçlı, Sille-Karataş, Sulutas, Sarayköy, Bağrıkurt, Tepekent, Uzundere), Karatay (Karakaya, Obruk, Göktuzla, Esentepe, Kızboğan, Topraklı, Başgötüren, Acıkuyu, Burunkuyu, Bakırtolu, Kızören, İpekler, Eğrikuyu, Sakyatan, Ağaçkuyu, Karadona Şatır, Ortakonak, Tatlıcak, Erler, Hacıömerli, Elmacı, Katrancı, Han Yaylası), Ereğli (Çayhan), Akşehir (Reis), Yalıhüyük (Merkez), Seydişehir (İncesu), Karapınar (Kayalı), Akören (Alan) Mezarlıklarımıza Tel Çit Yapıldı.		
Yapım Şekli:	İhale Kapsamında Ve Mobil Ekiplerimiz Tarafından Yapılmıştır.		

Faaliyet/Proje Adı	Yürüme Yolu Yapımı		
İşin Tanımı:	Yürüme Yolu Yapımı		
İşin Başlama Tarihi:	24.04.2017 25.04.2017 15.05.2017 16.05.2018	**İş Bitim Tarihi:**	02.05.2018 11.05.2018 08.11.2018 23.10.2018
İşin Durumu:	Çumra (Dinek, Abditolu, Adakale, Büyükaşlama, Alibeyhüyüğü), Ilgın (Argıthanı, Merkez), Selçuklu (Musalla, Bosnahersek, Selahattin), Ereğli (Büyükdede, Türkmen, Ulumeşe, Zengen), Güneysınır (Karagüney), Bozkır (Yeniköy, Merkez, Hamzalar), Akşehir (Reis, Çakıllar, Merkez, Yaylabelen), Hadim (Bolat, Eğiste, Merkez), Sarayönü (Merkez), Doğanhisar (Karaağa, Koçaş), Yunak (Merkez, Yeşiloba), Hüyük (Köşk), Yalıhüyük (Merkez), Karatay (Üçler, Yediler), Meram (Bayat, Çayırbağı, Karadiğin Deresi, Hatıp), Cihanbeyli (Gölyazı), Taşkent (Merkez), Karapınar (Akçayazı, Kayalı, Hotamış) Mezarlıklarımıza Yürüme Yolu Yapıldı.		
Yapım Şekli:	İhale Kapsamında Ve Mobil Ekiplerimiz Tarafından Yapılmıştır.		
İhale / Yapım Bedeli:			

Faaliyet/Proje Adı	Namazgah Düzenlemesi		
İşin Tanımı:	Namazgah Düzenlemesi		
İşin Başlama Tarihi:	24.04.2017 25.04.2017 15.05.2017 16.05.2018	**İş Bitim Tarihi:**	02.05.2018 11.05.2018 08.11.2018 23.10.2018
İşin Durumu:	Meram (Kayhüyük, Bayat, Çayırbağı, Kavak), Bozkır (Kızılçakır), Güneysınır (Gürağaç, Karagüney, Avcıtepe), Hadim (Yalınçevre), Taşkent (Çetmi), Ilgın (Yukarıçiğil, Çavuşçugöl, Gökçeyurt, Harmanyazı), Selçuklu (Yazıbelen, Güvenç, Kale, Çaldere, Kınık, Biçer, Bağrıkurt, Tepekent, Ulumuhsine, Küçükmuhsine), Karatay (Karakaya, Karadona, Obruk, Acıdort, Beşağıl, Divanlar, Yenice, Yenikent, İpekler, Köseali), Yunak (Ayrıtepe, Yeşilyayla), Tuzlukçu (Köklüce, Tursunlu), Akşehir (Bozlağan) Mezarlıklarımıza Musalla Taşı Konuldu. Karapınar (Akçayazı, Kayalı), Hadim (Eğiste), Yunak (Yeşiloba), Ereğli (Türkmen), Cihanbeyli (Taşpınar) Mezarlıklarımızda Namazgâh Alanı Oluşturuldu.		
Yapım Şekli:	İhale Kapsamında Ve Mobil Ekiplerimiz Tarafından Yapılmıştır.		
İhale / Yapım Bedeli:			





ZABITA DAİRESİ BAŞKANLIĞI

Zabıta Dairesi Başkanlığı

GÖREV TANIMI

Belediye sınırları içerisinde beldenin düzen, sağlık ve huzurunun, yetkili organların bu amaçla alacakları kararların yürütülmesini sağlamak ve korumakla, Belediye suçlarının işlenmesini önleyecek tedbirleri almakla ve işlenen belediye suçlarını izlemekle görevli birimdir.

Başkanlık Makamına Bağlı, Belediyenin Bütün Birimlerinin İcra Organı Görevi Yapan Zabıta Dairesi Başkanlığı Olarak Belediye Hizmetlerinin Düzenli, Hızlı, Verimli Bir Şekilde Yerine Getirilebilmesini Sağlamak, Kent Sakinlerine Hizmetlerin Ulaştırılması Sürecinde Oluşabilecek Aksaklıkları Asgari Düzeyde Tutmak Amacıyla;

Büyükşehir Belediye Meclisinin 17.10.2014 Tarih Ve 699 Sayılı Kararı İle Onaylanan Zabıta Dairesi Başkanlığı Kuruluş, Görev Ve Çalışma Yönetmeliği Çerçevesinde 4 Adet Şube Müdürlüğü Uhdesinde 15 Adet Zabıta Amirliği Belirlenmiştir.

Belediyenin Hizmet Ve Sorumluluk Alanına Giren Konulardaki Eksiklikleri Takip Edip, Daha Verimli, Kaliteli Ve Seri Hizmet Verebilmek Üzere Daire Başkanlığımıza Bağlı Birimlerde Gerekli Görev Paylaşımı Yapılmıştır.

Önceklikli Hizmetlere İlişkin Bilgiler

1) Trafik Zabıta Hizmetleri:

Konya Valiliği'nin 18.01.2016 Tarih 15 Sayılı Onayına İstinaden Büyükşehir Belediye Başkanlığımız İle Konya İl Emniyet Müdürlüğü Arasında 3 Adet Ortak Trafik Ekibi Oluşturulmuştur. Araçları Bize Ait Olan Her Aracın İçinde 1 Polis Memuru Ve 2 Zabıta Personelinin Bulunduğu Ekipler Kaldırımlardaki Araç İşgalleri Yönü İle Zabıta, Emniyetin Trafik İle İlgili Kural İhlali Yapan Araçlara Yönelik Çalışmalar Yapmaktadır.

8 İlçemizde Faaliyet Gösteren Ticari Hatlı 733 Minibüs, 20 İlçemizde Faaliyet Gösteren 973 Ticari Taksi, 31 İlçemizde Faaliyet Gösteren 3.099 Adet Servis Aracı (Minibüs, Midibüs, Otobüs) Mevcuttur. Bu Araçlar Trafik Zabıta Ekiplerimiz Tarafından Rutin Veya Gelen Talep Ve Şikayetler Neticesinde Denetlenmektedir.

Trafik Zabıta Ekiplerimizce Yapılan Denetim Ve Kontroller Neticesinde 83 Adet Ticari Hatlı Minibüs, 77 Adet Ticari Taksi, 96 Adet Servis Aracı Ve 42 Adet Kamuya Ait Yaya Kaldırımlarına Park Eden Araçlar Olmak Üzere Toplam 298 Adet Ceza-İ İşlem Tutanağı Düzenlenerek İdari Para Cezası Uygulanmıştır.



2) Çevre Zabıta Hizmetleri:

Mahalli Çevre Kurulu Kararı İle Oluşturulan Ekipte 2 Araçla 4 Polis 6 Zabıta 24 Saat Esasına Göre Vardiyalı Olarak Görev Yapmaktadırlar.

Bu Ekipler Her Türlü Hava Kirliliği İle Mücadele, Kaçak Hafriyat Ve Moloz Dökümleri, Şehrimizde Kömür Satışı Yapan Bayilerin Kontrol Ve Denetimi Ayrıca Şehrimizde Satışı Yasak Olan Kömürlerin Kontrol Ve Denetimini, Ayrıca Şehrimizde Faaliyet Gösteren Otoparkların Ruhsat, Fiyat, Denetim Ve Kontrolünü Gerçekleştirmektedir.

Çevre Zabıta Ekiplerimizce Yapılan Denetim Ve Kontroller Neticesinde 18 Adet Ruhsatsız Faaliyet Gösteren İşyerine, 59 Adet Hafriyat Toprağı Taşıma İzin Belgesi Almayan Araca, 56 Adet Hafriyat Toprağı Taşıma Aracına Gps Taktırmayan, 155 Adet İnşaat Atıklarını İzinsiz Alanlara Döken Kişilere Ve 3 Adet İzin Belgesi Olmadan Dolgu Yapanlara, 49 Adet Hava Kirliliğine Sebebiyet Verenlere Ve 18 Adet Mahalli Çevre Kurulu Kararlarına Aykırı Davrananlar Olmak Üzere Toplam 358 Adet Ceza-İ İşlem Tutanağı Düzenlenerek İdari Para Cezası Uygulanmıştır.





3) Mobil Park Hizmetleri:

İlimiz Meram İlçesinde 251 Adet, Karatay İlçesinde 199 Adet, Selçuklu İlçesinde 230 Adet Ve Büyükşehir Belediyemize Ait 88 Adet Olmak Üzere Toplam 768 Park Bulunmaktadır.

İçişleri Bakanlığı'nın 12.05.2017 Tarih Ve 85259 Sayılı Yazılarına İstinaden Mobil Park Polisi Projesi Kapsamında Konya Valiliği'nin 22.05.2017 Tarih Ve 62415 Sayılı Yazıları İle Mobil Park Ekibi Oluşturulmuştur.

3 Adet Araçla Oluşturulan Her Ekipte 3 Polis (2 Erkek - 1 Bayan) Ve 1 Zabıta Personeli Görev Yapmaktadır. 08:00 – 17:00 Saatleri Arası Görev Yapan Ekipler Dilenci, Seyyar, Uyuşturucu, Madde Bağımlıları Ve Halkı Rahatsız Eden Diğer Unsurlarla Mücadele Etmektedir. Yaz Aylarında Saat 23.00'e Kadar Görev Yapmaktadırlar.

4) Otogar Ve Hal Hizmetleri:

İlimiz Merkezinde Şehirlerarası Otobüs Terminali, Kırsal Karatay Terminali Olmak Üzere 2 Terminal Bulunmaktadır. Otobüs Terminalinde Ekiplerimiz 24 Saat Esasına Göre Görev Yapmaktadırlar. 8 İlçemizde De Yine Otobüs Terminalleri Bulunmaktadır. Bunun Yanı Sıra Adnan Menderes Ve Karatay Olmak Üzere 2 Adet Sebze Hali Bulunmaktadır. Ayrıca Şehrimizde Bulunan Balık Halinde De Zabıtaya Ait Hizmet Ve Görevler Yerine Getirilmektedir.

Otogar Zabıta Ekiplerimizce Yapılan Denetim Ve Kontroller Neticesinde 402 Adet Otogara Girmeyen Otobüs Sahibi Ve 9 Adet Otogarda Verilen Talimatlara Uymayan Kişiler Olmak Üzere Toplam 411 Adet Ceza-İ İşlem Tutanağı Düzenlenerek İdari Para Cezası Uygulanmıştır.

5) İlan - Reklam Denetim Hizmetleri:

Şehrimizde Reklam Amaçlı Dağıtılan El İlanları, Broşür Ve Katalog Gibi Materyallerin, 2464 Sayılı Belediye Gelirleri Kanunu Kapsamında Ödenmesi Gereken İlan Ve Reklam Vergisi Bedelleri Beyana Esas Olarak Tahsil Edilmekteydi.

01 Haziran 2016 Tarihinden İtibaren, Dağıtımı Yapılacak El İlanı Ve Broşürlerin Tamamı Zabıta Dairesi Başkanlığımız Bünyesinde Oluşturulan İlan-Reklam Denetim Amirliği Tarafından Mühürlenerek Vergisi Tahsil Edildikten Sonra Dağıtımı Yapılmaktadır. Mühürleme İşlemi İçin 4 Adet Makine İle Yapılmakta Olup, Amirlik Bünyesinde 6 Personel Görev Yapmaktadır.

İlan-Reklam Denetim Amirliğinde Görevli 2 Adet Personelimiz Tarafından Yapılan Denetimlerde 3.019 Adet İşyerinin Kontrolü Gerçekleştirilerek Bilgilendirme Yapılmış, Mühürleme Yaptırmadan Broşür Dağıtımı Yapan 600 Adet İşyeri Hakkında Tespit Tutanağı Düzenlenmiştir.

Bu Çalışmalar Neticesinde 13.273.000 Adet Broşürün Mühürleme İşlemi Gerçekleştirilmiş, Bunun Karşılığı Olarak Da 796.000.-Tl Gelir Elde Edilmiştir.





6) Diğer Yapılan Çalıma Ve Faaliyetler:

Yukarıda Belirtilen Hizmetlerin Yanı Sıra Daire Başkanlığımıza İntikal Eden 1.864 Adet Talep Ve Şikayetler Zabıta Ekiplerimizce Değerlendirilmiştir. Kanun Ve Mevzuatlar Gereği 5.528 Adet İşyerinin Denetim Ve Kontrolü Yapılmıştır. Belediyemize Ait Ve Çeşitli Kurum Ve Kuruluşlardan Gelen 11.162 Adet Evrak Muhataplarına Tebliğ Edilmiştir.

Seyyar Satıcı, Köfteci Ve Dilenciler Başta Olmak Üzere, Belediye Malına Verilen Hasarların Tespiti, Kamuya Ait Alanları İşgal Eden İşyerlerine Yönelik Çalışmalar Yapılmıştır. Bu Çalışmalar Esnasında 1.963 Adet İkaz Mahiyetinde Durum Tespit Tutanağı, 756 Adet Belediye Malına Hasar Tespit Tutanağı, 104 Adet El Koyma Tutanağı, 162 Adet Buluntu Teslim Tutanağı, 600 Adet İlan-Reklam Tespit Tutanağı, 37 Adet Muhtelif Tutanak Düzenlenmiştir. Ayrıca İkazlara Riayet Etmeyen Ve Mevzuatlara Aykırı Hareket Edenlere De 1.712 Adet Ceza-İ İşleme Mahsus İdari Yaptırım Karar Ve Tespit Tutanakları Olmak Üzere 5.334 Adet İşlem Gerçekleştirilmiştir.

Kamuya Ait Alanlar Ve Yaya Kaldırımlarına Mal Ve Malzeme Koyarak İşgalde Bulunduğu Tespit Edilenlerden İkaz Ve Uyarılara Riayet Etmeyen İşyeri Sahiplerine 91 Adet Adet Ceza-İ İşlem Tutanağı Düzenlenmiştir.

İzinsiz Satış Yaparak İkazlara Riayet Etmeyen Seyyar Satıcılık Yapan Şahıslara 125 Adet Ceza-İ İşlem Tutanağı Düzenlenmiş, Mevzuat Gereği Emanete Alınan Ve Sahipleri Tarafından Geri Alınmayan 3.259 Kg, 8.079 Adet Ve 350 Bağ Muhtelif Gıda Malzemeleri Makbuz Karşılığı Aşevlerine Teslim Edilmiştir.

Yine Dilencilik Yaptığı Tespit Edilen Kişilere 163 Adet Ceza-İ İşlem Tutanağı Düzenlenmiş, Dilencilikten Elde Ettiği Tespit Edilen 7.358 Tl'ye El Konularak Belediyemiz Veznesine Yatırılmıştır.

İmar Ve Şehircilik Dairesi Başkanlığı Tarafından Şehir Estetiği Yönetmeliği Hükümlerine Aykırılığı Tespit Edilen Ve Daire Başkanlığımıza Bildirilen Tabela Ve Totemlerin Sahipleri Yazılı Olarak İkaz Edilerek 499 Adet Tabela Ve Totemin Kaldırılması Sağlanmıştır.

Ayrıca Çeşitli Hususlardan Dolayı Tembih Ve Yasakları İhlal Eden Gerçek Ve Tüzel Kişilere 167 Adet Ceza-İ İşlem Tutanağı Düzenlenerek İdari Para Cezası Uygulanmıştır.










AHİLİK
ÇALIŞTAYI
18 EYLÜL 2018




BÜYÜKŞEHİR
TURİZM ZABITA






ZABITA



BİLGİ İŞLEM DAİRESİ BAŞKANLIĞI

Bilgi İşlem Dairesi Başkanlığı

GÖREV TANIMI

Bilgi İşlem Dairesi Başkanlığı; Konya Büyükşehir Belediyesi'nin yazılımlarını hazırlar ya da temin eder. Bilgisayar, yazıcı, tarayıcı, kamera ve bunlar gibi elektronik cihazları temin eder, bakım ve onarımlarını sağlar. Belediye ana bina ile hizmet binalarının ağ, fiber optik ağ ve internet bağlantılarını yapar. Elkart Sistemi'nin yazılım ve donanım hizmetlerini yürütür ve sistemi işletir. Belediyeye ait açık ve kapalı alanlarda bulunan güvenlik kameralarının bakım ve onarım hizmetlerini yürütür.

Bilgi Ve Teknolojik Kaynaklar	
Ana Makine (Server)	Adet
PC Masaüstü / Notebook	1836
PC Komek	894
Fiziksel Sunucu	11
Sanal Sunucu	161
Yazıcı Ve Tarayıcı	832
Kamera	1803
Araç Takip Cihazı	1375



AKILLI ŞEHİR YÖNETİMİ ŞUBE MÜDÜRLÜĞÜ

Akıllı Şehir Yönetimi Şube Müdürlüğü, Konya Büyükşehir Belediye Meclisi'nin 12.02.2018 Tarihli Kararı İle Bilgi İşlem Dairesi Başkanlığı Bünyesinden Kurulmuştur. 10.09.2018 Tarihinde Müdürlük Görevlendirilmesi Yapılmasıyla Faaliyete Başlanmıştır. Konya Büyükşehir Belediyesi, Resmi Teşkilat Yapısında Akıllı Şehircilik İle İlgili Birim Kuran Öncü Kurumlardan Birisi Olmuştur.

Akıllı Şehirler, "Paydaşlar Arası İşbirliği İle Hayata Geçirilen, Yeni Teknolojileri Ve Yenilikçi Yaklaşımları Kullanan, Veri Ve Uzmanlığa Dayalı Olarak Gerekçelendirilen Ve Gelecekteki Problem Ve İhtiyaçları Öngörerek Hayata Değer Katan Çözümler Üreten Daha Yaşanabilir Ve Sürdürülebilir Şehirler" Şeklinde Tanımlanmaktadır. Daha Yaşanılabilir, Sürdürülebilir Ve Verimli Olmak Amacıyla, Bilgi İletişim Teknolojilerinin Sağladığı Çözümleri Ve Modern Teknikleri Etkin Bir Şekilde Uygulayabilen Ve Kendini Sürekli Geliştiren Şehirlerdir.

Akıllı Şehir Yönetimi Şube Müdürlüğü'nün Yukarıda Tanımlanan Akıllı Şehircilik Çerçevesinde; Mevcut Teknoloji Ve Uygulamaların Tespit Edilmesi, Bu Uygulamalardan Konya İçin Uygun Olanların Uygulanması İçin Çalışmalar Başlatması Ve Koordine Etmesi, Konya'ya Özgü Akıllı Şehir Stratejilerinin Ve Önceliklerin Belirlenmesi, Birimlere Danışmanlık Hizmetlerinin Sağlanması, Belediye Birimlerinin Ve Kamu Kurumlarının Birbirleri İle İşbirliği İçinde Hareket Etmesi İçin Çalışmalar Yürütmesi Planlanmaktadır.

2018 Yılın İçinde Faaliyete Başlayan Müdürlüğümüz Bu Yıl İçerisinde Gerçekleştirdiği Bazı Faaliyetler Şunlardır;

"Akıllı Şehir Konya Uygulamaları" Tanıtım Kitabı

Konya Büyükşehir Belediyesi Ve Konya Su Ve Kanalizasyon İdaresi (KOSKİ) Tarafından Hizmete Sunulmuş Olan Akıllı Şehircilik Alanındaki Uygulamalar Bir Araya Getirilerek "Akıllı Şehir Konya Uygulamaları" Adlı Bir Kitapta Tanıtılmıştır. İlk Olarak 2017 Yılında Hazırlanan Bu Tanıtım Kitabının Yeni Versiyonu 2018 Yılında Hazırlanarak Dağıtılmıştır. Bu Tanıtım Kitabının Dijital Versiyonuna Www.Konya.Bel.Tr Adresinden Ulaşılabilmektedir.

Ulusal Akıllı Kentler Stratejisi Ve Eylem Planı Çalışmaları

Çevre Ve Şehircilik Bakanlığı Tarafından 2019 – 2022 Ulusal Akıllı Kentler Stratejisi Ve Eylem Planı Hazırlık Çalışmaları Yürütülmektedir. Bu Belgenin Bakanlıkların, Belediyelerin, Özel Sektör Kuruluşlarının Akıllı Şehircilik Alanında Yapılacak Çalışmalar İçin Bir Çerçeve Belirleyecek Olması, Yol Gösterici Bir Fonksiyon Taşıması Çalışmaya Büyük Önem Kazandırmaktadır. Ülkemizde Akıllı Şehircilik İle İlgili Bir Bilinç Ve Farkındalık Oluşturacak Bu Çalışmanın, Bu Alanda Milli Ve Yerli Çözümlerin Sayısının Artmasına Sebep Olacağı Beklenmektedir. Konya Büyükşehir Belediyesi Bu Sebeplerden Dolayı Bakanlığın Yaptığı Bu Çalışmaya Destek Olmaya, Konu İle İlgili Çalıştay, İnceleme, Anket Gibi Çalışmaların Tümüne Etkin Bir Şekilde Katılmaktadır.

Akıllı Kentler Stratejik Bakış Çalıştayı

Çevre Ve Şehircilik Bakanlığı İle Tübitak Bilge Yazalım Teknolojileri Enstitüsü Tarafından 08-09.11.2018 Tarihlerinde Ankara'da Düzenlenen Akıllı Şehir Stratejik Bakış Çalıştayı Adlı Etkinliğe Katılım Sağlanmıştır. Bu Etkinlikte Akıllı Şehircilik İle İlgili Bilgi Alış Verişi, Ulusal Akıllı Kentler Stratejisi Ve Eylem Planı'nın Taslak Sürümü Üzerinde İncelemeler Ve İstişareler Yapılmıştır.









Selçuklu İlçesi Akıllı Şehir Olgunluk Değerlendirme Çalışmaları

Çevre Ve Şehircilik Bakanlığının Yönetiminde, Tübitak, Konya Valiliği, Konya Büyükşehir Belediyesi, Selçuklu Belediyesi Ve Diğer Kamu Kurumlarının Katılımları İle Selçuklu İlçesi'nin Akıllı Şehir Kavramı Açısından Ayrıntılı İncelemesi Yapılmıştır. Bu Çalışma İle Selçuklu Belediyesinin Akıllı Şehircilik Açısından Mevcut Durumu Tespit Edilmeye Çalışılmıştır. Türkiye'de İlk Defa Gerçekleştirilen Bu Faaliyet Şehre Hizmet Sunan Tüm Kurumları Bir Araya Getirerek Akıllı Şehir Kavramı İle İlgili Bir Farkındalık Oluşturmuştur. Selçuklu İlçesi Akıllı Şehir Olgunluk Değerlendirme Toplantıları 03.12.2018 İle 25.12.2018 Tarihleri Arasında Çeşitli Gün, Saat Ve Yerlerde Çeşitli Konu Başlıkları İle (Akıllı Çevre, Akıllı İnsan, Akıllı Yönetişim, Akıllı Mekân, Akıllı Bina, Akıllı Ulaşım Vb.) Düzenlenmiştir. Müdürlüğümüzün Koordinasyonunda Bu Toplantıların Tümüne Konu İle İlgili Uzmanlığı Olan Görevlilerin Katılımı Sağlanmıştır.

Dijital Şehircilik Zirvesi

25 Ekim 2018 Tarihinde İstanbul'da Düzenlenen Dijital Şehircilik Zirvesi'ne Genel Sekreter Hasan KILCA Önderliğinde Katılım Sağlanmıştır. Şehirlerin Dijital Stratejilerinin Ve Örnek Uygulamalarının Görüşüldüğü Zirvede Konya Büyükşehir Belediyesi Tarafından Hizmete Sunulmuş Olan Akıllı Şehir Projeleri De Örnek Uygulamalar Olarak Ele Alınmıştır.

Türkiye Belediyeler Birliği Bilgi İşlem Çalıştayı

Türkiye Belediyeler Birliği Tarafından 22-23 Kasım 2018 Tarihinde Düzenlenen Bilgi İşlem Çalıştayına Belediyemizi Temsilen Katılım Sağlanmıştır. Bu Etkinlikte; Akıllı Şehirler, Milli Ve Yerli İşletim Sistemi, Açık Kaynak Kodlu Yazılımlar, E-Belediye Uygulamaları, Kişisel Verileri Koruma Kanunu, Veri Tabanı Yönetim Sistemleri Gibi Konular Üzerinde İstişareler Ve Bilgi Alış Verişi Yapılmıştır. Etkinlikteki Bir Oturumda Bilgi İşlem Dairesi Başkanı Yaşar İNCİKLİ Tarafından Elkart Ve ATUS Konuları Anlatılmıştır.



BİLGİ İŞLEM ŞUBE MÜDÜRLÜĞÜ

Bilgi İşlem Şube Müdürlüğü, Belediyemizde Kullanılmakta Olan Her Türlü Bilgisayar, Yazıcı, PDKS Cihazı, Araç Takip Cihazı, Plotter Ve Çevre Birimlerinin Temini, Kurulması, Takibi Ve Onarılması Hizmetlerini Yürütür. Belediye Hizmet Binalarında Ağ Altyapılarını Kurar.

Donanım Servisince Yürütülen Hizmetlerden Bazıları;

Bilgisayar Ve Diğer Donanımların Temini Ve Bakımı

Belediyemiz Birimlerinin İhtiyaçları Doğrultusunda Bilgisayar, Bilgisayar Çevre Birimleri, Yazıcı, Tarayıcı, PDKS Cihazı, Araç Takip Cihazı, Projeksiyon Cihazları, Televizyon Ve Diğer Elektronik Cihazları Temin Eder. Bunların Bakım Onarım Hizmetlerini Yürütür. Yazıcılar İçin Kartuş Ve Toner Alım Ve Dağıtımını Yapar.

2018 Yılında;

335 Adet Masaüstü Ve Dizüstü Bilgisayar, 27 Adet Yazıcı Ve Tarayıcı Temin Edildi Ve Kurulumları Yapıldı.

Kurumda Kullanılan Masaüstü Ve Dizüstü Bilgisayar Sayısı Toplamda 1947'ye, Komek'lerde Eğitim Amaçlı Kullanılan Bilgisayar Sayısı Da 1118'e Ulaştı. Yazıcı Ve Tarayıcı Sayısı 921'e Ulaştı. 1749 Adet Bilgisayar Kurulumu (İlk Kurulum Ve Formatlama) Yapıldı. 387 Adet Bilgisayar Tamir Edildi. 852 Adet Yazıcı Kurulum Ve Tamiri Yapıldı. Bilgisayar Ve Çevre Birimlerinin Tümünün Çalışır Vaziyette Tutulması İçin Gerekli Tüm Kontrol Ve Onarım İşlemleri Yürütüldü.

İşletim Sistemi, Ofis Uygulamaları Ve Paket Yazılımların Temini Ve Kurulumu

Belediye Personelimizin İhtiyacı Olan İşletim Sistemi, Ofis Uygulamaları, Anti Virüs Programları Ve Diğer Çeşitli Paket Programların Temini Ve Kurulumu Hizmetlerini Yürütür.2018 Yılında; Yaklaşık 1749 Adet İşletim Sistemi Ve Ofis Uygulaması Kurulmustur. 190 Adet Paket Program Kurulmustur.







Ağ Alt Yapısı Kurulumu

Belediyemiz Hizmet Binaları İçindeki Ağ Kablolarının Döşenmesi, Ağ Cihazlarının Yerleştirilmesi Ve Kurulumu Gibi Hizmetleri Yürütür.



2018 Yılında; Elkart Şube Müdürlüğü Yeni Ofisinin Ağ Altyapısı Kuruldu.
Adres Bilgi Bürosu (Numarataj) Ek Ofisinin Ağ Altyapısı Kuruldu.
Deprem Ve Jeolojik Araştırmalar Şube Müdürlüğü Yeni Ofisinin Ağ Altyapısı Kuruldu.
KOMEK Bosna Hersek Mah. Kurs Merkezinin Bilgisayar Sınıflarının Ağ Alt Yapısı Kuruldu.
Kılıçarslan Gençlik Merkezinin Ağ Altyapısı Yenilendi.
KOMEK Alaaddin Kurs Merkezinde Oluşturulan Bilgisayar Sınıflarının Ağ Altyapısı Kuruldu.
KOMEK Sancak Mah. Kurs Merkezinde Oluşturulan Bilgisayar Sınıflarının Ağ Altyapısı Kuruldu.
Tarımsal Hizmetler D. Bşk.'Lığının Yeni Hizmet Binası Ağ Altyapısı Kuruldu.
Kültürpark İçindeki Millet Kıraathanesinin Ağ Altyapısı Kuruldu.
Fen İşleri Tatlıcak Tesisleri Hizmet Binasının Ağ Altyapısı Kuruldu.
Belediye Hizmet Binalarında 1279 Adet Ağ Bağlantısı, Tanımlama, Test Ve Tamir İşlemi Gerçekleştirildi.
KOMEK Alaaddin Kurs Merkezinde Oluşturulan Bilgisayar Sınıflarının Ağ Altyapısı Kuruldu.

Parmak İzi İle Çalışan Personel Devam Kontrol Sisteminin Kurulması - PDKS

Belediye Personelinin İşe Giriş Ve Çıkışlarını Kontrol Eden Sistemle İlgili Cihazların Temini, Kurulumu, Gerekli Kablolamaların Yapımı Gibi Hizmetleri Yürütür.

2018 Yılında;

25 Adet Parmak İzi İle Çalışan PDKS Cihazı, Şehir Merkezindeki Personel Yoğunluğu Fazla Olan Birimlerden (Belediye Sarayı, Fen İşleri, Mevlana Kültür Merkezi, Toplu Ulaşım, Tatlıcak Tesisleri Vb.) Başlayarak Devreye Alındı. 109 Adet PDKS Cihazı Kurulumu Ve Tamir Hizmeti Yürütüldü.





Araç Takip Sistemi

Belediyemiz Bünyesinde Kullanılan Tüm Hizmet Araçlarının Uydular Yardımıyla Canlı Olarak Harita Üzerinde Takip Edilmesi Sağlandı. 2018 Yılında; Hafriyat Takip Sistemimizin Kapasitesi 125 Araç Arttırılarak Araç Takip Sistemine Kayıtlı Araç Sayısı 1500'e Çıkarılmıştır. Araç Takip Sistemi Takip Uygulaması Ve Haritası Güncellenmiştir.



ELEKTRONİK AĞLAR VE HABERLEŞME ŞUBE MÜDÜRLÜĞÜ

Elektronik Ağlar Ve Haberleşme Şube Müdürlüğü, Belediyemiz Birimleri Arasındaki Ağın Ve Bu Ağ Üzerinden Tüm Birimlerde Ortak Kullanılan İnternet Bağlantılarının Tanımlamaları, Kontrolü Ve Düzenlemesini Sağlamaktadır. Bu Kapsamda Ağ Ve İnternet Güvenlik Sistemlerini Kurmakta; Fiber Optik Ve Kablosuz Altyapılar Hazırlamaktadır. Belediyemizin Yapmakta Olduğu Ve Elektronik Sistem Barındıran Tüm Projelerde Teknik Danışmanlık Ve Kontrol İşlemlerinde Görev Almaktadır. Belediye Hizmet Birimleri, Kavşaklar, Alt Ve Üst Geçitler, Parklar Ve Benzeri Tüm Alanlarda Tesis Edilen Güvenlik Kameraları İle Resmi İnternet Sitemizden Yayın Yapılan Şehir Kameralarının Tesis, Bakım, Kontrol Ve Takibini Yapmaktadır. Bununla Birlikte Belediyemizin Yürüttüğü Tüm Elektronik Hizmetlerin Barındırıldığı Sunucu Bilgisayar Sistemleri Ve Veri Merkezinin De Sürekli Takibini, Bakım Ve Kontrolünü Gerçekleştirmektedir. Birimin Yürüttüğü Görev Ve Projelerden Bazıları;

Sistem Odası, Sunucular, Mail Ve Merkezi Yönetim Sistemi

Belediyemiz Bünyesinde Kullanılan Sunucu Bilgisayarların Temini, Kurulumu, Bakımı Gibi Hizmetleri Yürütür. Yedekleme Stratejileri Oluşturur Ve Bu Stratejiye Göre Yedekleme İşlemi Yapar. Sunucuların Bulunduğu Odanın Soğutma Sistemleri, Yangın Söndürme Sistemleri Gibi Unsurlarını Yönetir.

2018 Yılında;

Sunucu Bilgisayar (11 Adet Fiziksel + 169 Adet Sanal) Sayısı 180'e Ulaşmıştır.

Merkezi Yönetim Sistemleri

Kurumsal Mail Hizmeti, Bilgisayarlardaki Anti-Virüs Hizmeti, Ağımıza Dahil Olan Tüm Bilgisayarların Yönetimi (Active Directory Yapısı), İşletim Sistemlerinin Ve Office Uygulamalarının Lisanslanması Ve Güvenlik Güncelleştirmelerinin Dağıtılması, Network Cihazlarının Anlık Durumlarının Takibi Ve Kontrolü Gibi Hizmetler Ve Bu Hizmetlerin Sürekliliği Müdürlüğümüz Tarafından Sağlanmaktadır.

Sanallaştırma Ortamımızdaki Kritik Veri Olarak Belirlediğimiz Belli Başlı Sunucuların Belirlenen Periyotlarda Otomatik Olarak Yedeklemesi Yapılmaktadır. Bu Sayede Herhangi Bir Veri Kaybı Anında Kaybolan Verilerin Geri Getirilmesi Mümkün Olmaktadır.
Ayrıca Kurum İçinde Merkezi Dosya Paylaşım Sistemi Hizmet Vermektedir.

Merkezi Yönetim Sistemine (Active Directory) Dahil Edilen Bilgisayar Sayısı 905'e Ulaşmıştır.

Personelin İnternete Bağlanması İçin Kurumsal Kullanıcı Adı Üzerinden Yetkilendirme Sistemi Devreye Alınmış Ve Hesap Oluşturulan Kullanıcı Sayısı 1845'e Ulaşmıştır.

Kurumsal Kullanıcı Adı İle İlişkilendirilmek Suretiyle Aktif Edilen Mail Hesabı Sayısı 1725'e Ulaşmıştır



Ağ Ve İnternet Hizmetleri

Belediyemiz Merkez Binası İle 31 İlçemizdeki Tüm Hizmet Birimlerinin Birbirleriyle Olan Ağ Bağlantıları Ve Bu Bağlantılar Üzerinden Çalışan Data, Görüntü Ve Ses Trafiği İle İlgili Tanımlama, Yetkilendirme, Kontrol Ve Bunlar Gibi İşlemleri Yürütür. İstemci Bilgisayarlar İle Sunucu Bilgisayarlar Arasındaki Trafik Güvenlik Duvarı Üzerinden Geçirilerek Sunucuların Güvenliği Sağlanmaktadır.

2018 Yılında;

Belediyemizin Bütün Birimlerinin İnternet Bağlantılarını, Farklı Kurumlarla İnternet Ortamında Kurulan Özel Ağ Bağlantılarını Ve Kullanıcıların Ve Sunucuların İnternet Ve Lokal Ağdan Gelebilecek Saldırılara Karşı Güvenlik Hizmetlerini Yürüten Güvenlik Duvarı Cihazlarının Sürekli Olarak Güncellemeleri, Bakımı Ve Takibi Yapılmıştır.

Ağ Bağlantılarını Sağlamak İçin Kullanılan Yönetilebilir Aktif Cihaz Sayısı 770'e Ulaşmıştır.

Yeni Konya Stadyumu, Uluslararası Spor Ve Kongre Merkezi, Fen İşleri Yerleşkesi, Tatlıcak Tesisleri, Mevlana Kültür Merkezi, Raylı Sistem Tesisleri Ve Otogar Gibi Önemli Hizmet Birimlerinin De İçinde Bulunduğu, Fiber Optik Kablo Altyapısı Üzerinden Ağ Ve İnternet Bağlantıları Sağlanan Birim Sayısı 27'ye Ulaşmıştır.

Fiber Optik Kablo Altyapısı Üzerinden, Noktadan Noktaya Kablosuz Bağlantı Teknolojisi Kullanılarak Yüksek Bant Genişliği İle Ağ Ve İnternet Bağlantıları Gerçekleştirilen Birim Sayısı 78'e Ulaşmıştır.

Tüm İlçelerdeki Kent Bilgi Sistemi İrtibat Büroları, İtfaiye Birimleri, Otogarlar Gibi Hizmet Noktalarının Da Aralarında Bulunduğu, ADSL/VPN Veya 3G/APN Teknolojileri İle Merkezi Sisteme Ağ Ve İnternet Bağlantıları Yapılan Birim Sayısı 180'e Ulaşmıştır.

Yeni Hizmet Birimlerinde Oluşturulan Ağ Alt Yapısı Ve İnternet Kullanımı İle İlgili Tanımlamalar, Yetkilendirmeler Ve Bunlar Gibi İşlemler Yürütülmüştür.



Siber Güvenlik Çalışmaları

Güvenlik Duvarı (Firewall): İstemci Bilgisayarlar İle Sunucular Arasındaki Ve Sunucuların Kendi Arasındaki Ağ Trafiği Güvenlik Duvarları İle Kısıtlanarak Ve Filtrelenerek Ağ Üzerinden Gelebilecek Tehditler Minimize Edilmektedir. Halka Açık Hizmetlerimiz De Aynı Şekilde Filtrelenerek Dışarıdan Kuruma Yapılacak Olan Saldırılar Engellenmektedir. Güvenlik Duvarımız Yedekli Bir Şekilde 7/24 Çalışır Vaziyettedir Ve Sürekli Olarak Sıkılaştırma Yapılmaktadır.

Kurumsal Kullanıcı Hesapları: Belediyemizde Ağa Erişen Her Kullanıcının Sahip Olduğu Kurumsal Kullanıcı Hesaplarının Parolaları Uluslararası Standartlara Uygun Olarak Belli Periyotlarda Güncellenmektedir.

Kayıt Yönetimi (Log Management): Ağımıza Bağlı Olan Cihazların Birbirleri Arasındaki Erişimler, Dışarıdan Ağımıza Ya Da Ağımızdan Dışarıya Olan Bütün Erişimler Bir Trafik Oluşturmaktadır. Oluşan Bütün Bu Trafik Sistemimizde Kayıt Altına Alınmaktadır. Kayıt Yönetiminin Gelişmiş Hali Olan SIEM Yazılımına Sahip Olmak İçin Araştırmalarımız Devam Etmektedir.

Güncelleştirme Paket Dağıtımları: Merkezi Yönetim Sistemimize Dahil Olan Bilgisayarların; İşletim Sistemleri Ve Office Yazılımları İçin Aylık Olarak Çıkarılan Güncelleştirme Paketleri Otomatik Olarak Dağıtılmakta Ve Kontrolleri Yapılmaktadır.

Anti-Virüs Yönetimi: Ağımıza Bağlı Olan Bilgisayarlardaki Anti-Virüs Yazılımının Merkezi Yönetimi Ve Kontrolü Yapılmaktadır.

Fiber Optik Haberleşme Altyapısı

Belediye Birimleri Ve Şehrin Çeşitli Noktaları Arasında Fiber Optik Alt Yapı Kurar. Bu Ağdan Belediyemizin Ve Çeşitli Protokoller Çerçevesinde Bazı Kamu Kurumları Ve Üniversitelerin Faydalanmasını Sağlar. Şehrimizin Güvenliği Ve Vatandaşların Huzuru İçin Gerçekleştirilen Akıllı Kavşaklar, KGYS (Kent Güvenliği Yönetim Sistemi) Ve EDS (Elektronik Denetleme Sistemi) Gibi Projelerin İletişim Alt Yapısını Kurar.

2018 Yılında;

- Fiber Optik Ağ Uzunluğu 200 Km'ye Ulaşmıştır.
- Çevre Yolu Caddesi İle Yeni İstanbul Caddesi Kesişiminden Başlayarak Çevre Yolu Caddesi Ve Devamında Fatih Caddesi Boyunca Aziz Mahmut Hüdai Caddesi'ne Kadar Fiber Optik Kablo Çekildi. Güzergah Boyunca Kavşaklarda Sonlandırmalar Yapıldı.
- Hüyük Rüzgar Tribünü İçin Fiber Kablo Çekildi Ve Karşılıklı Sonlandırmaları Yapılarak Çalıştırıldı.
- Beyşehir Caddesi İle Mümine Hatun Caddesi Kesişimden Başlayarak Beyşehir Caddesi Boyunca KOSKİ İçme Suyu Arıtma Tesislerine Kadar Fiber Optik Kablo Çekildi. Güzergah Üzerindeki Kavşaklar Fiber Optik Altyapıya Dahil Edildi.
- Beyşehir Caddesi İle Şefikcan Caddesi Arasına Yeni Açılan Şehit Ömer Halisdemir Caddesi Boyunca Fiber Optik Kablo Çekildi.
- Karaman Caddesi İle Küçük Aymanas Caddesi Arasına Dr. Ahmet Özcan Caddesi Boyunca Fiber Optik Kablo Çekildi Ve KOMEK Büyük Aymanas Kurs Merkezi Fiber Optik Altyapıya Dahil Edildi.
- Yeni İstanbul Caddesi İle Fırat Caddesi Kesişiminden Başlayarak Yeni İstanbul Caddesi Ve Aliya İzzet Begoviç Caddesi Boyunca YHT Alt Geçidine Kadar Fiber Optik Kablo Çekildi. Bu Sayede Yeni İstanbul Caddesi İle YHT Hattı Boyunca Tesis Edilmiş Fiber Optik Kablolar Fiziksel Olarak Yedeklendi.
- YHT Garı İle Kaşınhanı İstasyon Arasında YHT Hattı Boyunca Fiber Optik Kablo Çekildi.
- Fetih Caddesi İle Adana Çevre Yolu Caddesi Arasına Fiber Optik Kablo Çekildi.
- 27 Adet VMS (Trafik Bilgilendirme Ekranı) İçin Fiber Optik Kablo Altyapıları Sonlandırmaları Yapılarak Aktif Edildi.
- EDS (Elektronik Denetleme Sistemi) İçin 15 Farklı Noktaya Fiber Optik Kablo Altyapısı Tesis Edildi Ve Sonlandırmaları Yapılarak Çalıştırıldı.
- İl Emniyet Müdürlüğü Dutlu Polis Merkezi, Fatih Polis Merkezi, Kayacık Atış Poligonu, Kampüs Polis Merkezi, Karatay İlçe Emniyet Müdürlüğü, TEM Şube Müdürlüğü, KOM Şube Müdürlüğü Ve Siber Suçlar Şube Müdürlüğü Binalarına Fiber Optik Kablo Altyapısı Tesis Edildi Ve İl Emniyet Müdürlüğünün Müstakil Fiber Optik Kablo Ağına Bağlantıları Sağlandı.

Belediye Ve Kamu Projelerine Teknik Destek

Belediyemiz Ya Da Farklı Kamu Kurumları Tarafından Yürütülen Çeşitli Projelerin Teknik Şartnamesinin Hazırlanması, Kontrol, Kabul Gibi Aşamalarında Teknolojik Konularda Danışmanlık Hizmeti Yürütür Ve Çeşitli Görevler Alır. Örnek Olarak;

Sayısal Telsiz Haberleşme Sistemi II. Etap Projesi
Kent Güvenliği Yönetim Sistemi (KGYS)
Elektronik Denetleme Sistemi (EDS)
Akıllı Kavşaklar Ve Trafik Kontrol Merkezi
Trafik Bilgilendirme Ekranları (VMS)
Akıllı Aydınlatma Sistemi
Uzaktan Sayaç Okuma Ve Aktif Reaktif Takip Sistemi
Yayalaştırılmış Bölgeler İçin Acil Durum Geçiş Sistemi
Bakım Onarım SCADA Sistemi (Asansör, Yürüyen Merdiven, Pompa Vb. Takibi)

Güvenlik Kameraları Ve Turistik Canlı Yayınlar

Şehrimizin Tarihi Ve Turistik Mekânlarına Yerleştirilen Kameraların Temin, Kurulum Ve Bakım Hizmetlerini Yürütür. Bununla Birlikte Belediye Hizmet Binaları, Belediyemiz Sorumluluğundaki Parklar, Otoparklar, Alt Geçitler Ve Üstgeçitler Gibi Hizmet Birimlerinde Güvenlik Kamera Sistemleri Kurar.

2018 Yılında;

Muhtelif Belediye Hizmet Birimlerinde Analog Kamera Sistemleri Yüksek Çözünürlüklü IP Kamera Kamera Sistemleriyle Değiştirildi Ya Da Yeni Kamera Sistemleri Tesis Edildi. Bunlar;

Konya Büyükşehir Stadyumu İç Mekan Güvenlik Kameraları
Kültür Park Millet Kıraathanesi
20 Adet Yaya Üstgeçidi
Güvenlik Kamerası Tesis Edilen Birim Sayısı 118'e Ulaşmıştır.
Tesis Edilen Güvenlik Kamerası Sayısı 2100'e Ulaşmıştır.
Resmi Web Sitemiz Üzerinden Yayın Yapan Şehir Kameraları Sayısı 35'e Ulaşmıştır.

Güvenlik Kameraları Ve Turistik Yayın Kameralarının Tümünün Çalışır Vaziyette Olabilmesi İçin Gerekli Kontrol Ve Bakım İşlemleri Yürütülmüştür.

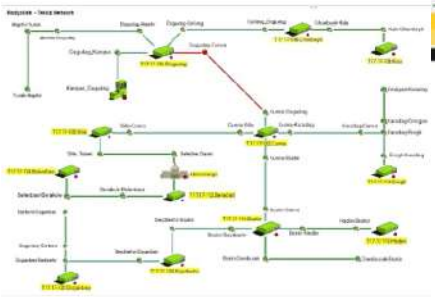

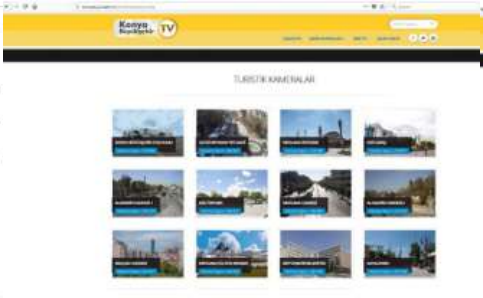

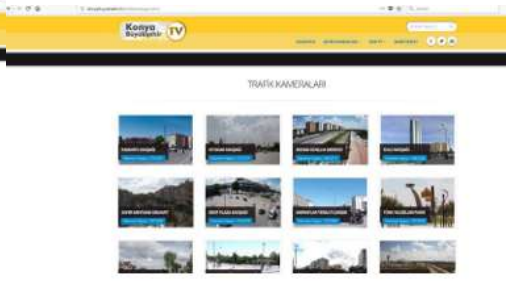

Halka Açık Alanlarda İnternet Hizmeti

Konya Büyükşehir Belediyesi, Gündelik Hayatta Yoğun Olarak Kullanılan Mobil İletişim Araçlarının İhtiyaçlarını Karşılamak Ve Vatandaşlara Daha Kaliteli Haberleşme Hizmeti Vermek Amacıyla, Şehrin Kalabalık Meydanları İle Belediyeye Ait Toplu Kullanım Alanlarında Ücretsiz Şarj Ve Kablosuz İnternet Hizmeti Vermeye Başladı. Vatandaşlar, Şehrin Çeşitli Noktalarına Konumlandırılan Wi-Fi Ve Şarj İstasyonlarında Mobil Cihazlarını Kablolu Veya Kablosuz Olarak Şarj Etme Ve Yüksek Hızlı Kablosuz İnternet Kullanma İmkânına Kavuştu.

Kamuya Açık Alanlarda İnternet Kullanımını Düzenleyen 5651 Sayılı Kanun Gereği, Kullanıcılar Kimlik Bilgilerini Girmeleri Ve Cep Telefonlarına Gelen SMS Şifresi İle Doğrulama Yapmaları Halinde Hizmetten Faydalanabiliyor. 'Buyuksehirinternet' İsmiyle Yayınlanan Kablosuz Ağa Dahil Olan Kullanıcılar, Karşılarına Gelen Doğrulama Ekranında Talep Edilen Bilgileri Eksiksiz Olarak Doldurup Ücretsiz İnternet Hizmetini Kullanabiliyor.

İlk Etapta Kültürpark, Kılıçarslan Şehir Meydanı, Mevlana Meydanı, Zafer Meydanı, Kayalıpark, Meram Eğitim Araştırma Hastanesi Önü, Tarihi Meram Köprüsü, Şehirler Arası Otobüs Terminali, Kırsal Otobüs Terminali, Tren Garı Girişi, Kılıçarslan Gençlik Merkezi, Meram Çamlıbel Kafem, Akyokuş Kafem Ve Necmettin Erbakan Parkı Kafem'de Tesis Edilen İnternet Hizmetine 2018 Yılında Japon Parkı Da Eklenerek 15 Noktada Hizmet Aktif Halde Çalıştırılmıştır. Genişlemeye Uygun Yapıda Kurulan Sistem İle Vatandaşların Taleplerine Göre Hizmet Noktaları Artırılabilecektir.



ELKART ŞUBE MÜDÜRLÜĞÜ

Şehrimizde Toplu Ulaşım Ücret Toplamasında 2000 Senesinden Bu Yana Elektronik Akıllı Kartlar Kullanılmaktadır. Bu Sistem Elkart Adını Taşımaktadır. Müdürlüğümüz, Elkart Sistemi Kapsamında Kartların Temini, Hazırlanması, Basımı, Dağıtımı Gibi İşlemleri Yürütür. Bununla Birlikte Geçerliliğini Yitirmiş Kartların Kapatılmasını Ya Da Toplanmasını Sağlar. Elkart Kart Dolum Noktaları İçin Bayilik İşlemlerini Yürütür. Buraların Denetlenmesi Hizmetlerini Yürütür.

Elkart Kart İşlem Servisi

Elkart Sisteminde Kullanılan Elektronik Kartları Temin Eder. Bu Kartların Görsel Ve Teknik Özelliklerini Hazırlar. Dağıtımını, Satışını Sağlar. Kartlarla İlgili Kayıp–Arıza Hizmetlerini Yürütür. Geçerliliği Biten Kartların Kapanmasını Sağlar. Elkartlarla İlgili Çeşitli Kontrolleri Yürütür.

Elkarta Online Başvuru Yapılabilmekte, Kargo İle Adrese Teslim Hizmetinden De Yararlanılabilmektedir. Elkart Bürosunda Yapılacak İşlemler İçin Önceden E-Randevu Alınabilmektedir.

2018 Yılında;

- Son Üç Ay İçerisinde En Az Bir Defa Kullanılan (Aktif) Kart Sayısı 793.887'ye Ulaşmıştır.
- 387.089 Adet Elkart Satışı Yapılmıştır.
- 401.101 Adet Elkart Kişiselleştirilmesi, Kart Güncellemesi, Kayıp, Arıza Ve Para İadesi Vb. İşlem Yapılmıştır.
- Günlük Ortalama 230.338 Adet Elkart Kullanımı, 2.506 Adet Bankacılık Kartı Kullanımı Yapılmıştır.

Elkart Bayi Servisi

Elkartların Satışını Ve Yüklemesi Yürüten Elkart Dolum Noktaları İle İlgili İşlemleri Yürütür. Dolum Noktası İhtiyacı Duyulan Yerleri Tespit Eder, Burada Dolum Noktası Oluşturmaya Çalışır. Bayilik Taleplerini Değerlendirir. Bayilerin Denetimini Yapar.

2018 Yılında;

- 73 Adet Yeni Elkart Yükleme Noktası Oluşturulmuştur.
- 379 Adet Elkart Yükleme Noktası Faaliyet Göstermiştir.

Elkart Teknik Servisi

Toplu Ulaşım Araçları İle Turnikeler Ve Elkart Dolum Bayilerimizde Kullanılan Elkart Sistemine Ait Validatör, Elkart Yükleme Cihazı, Elkart Kontrol Cihazı, Elkart Dolum Noktası Panosu Ve Diğer Cihazların Temini, Kurulumu Ve Bakımı Hizmetlerini Yürütür.

Validatörler:

Toplu Ulaşım Araçları Ve Turnikelerimizde Tesisli Bulunan Validatörler, Temassız Akıllı Kartlar (Elkart), Temassız Bankacılık Kartları İle NFC Uygulamalarının Elektronik Ücret Toplama Ve Geçiş Kontrolünün Yerine Getirilmesi Amacıyla Elkart Sisteminde Kullanılmaktadır.

Ayrıca 01.10.2018 Tarihinde E-Dolum Uygulaması İle İnternet Üzerinden Elkarta Dolum Yapılmasına Başlanmıştır.

2018 Yılında;

- 20 Adet Validatör Kurulumu Yapılmıştır.
- 1200 Araca E-Dolum İçin Buton Montajı Yapılmıştır.
- 622 Adet Validatörün Tamir Ve Bakım İşlemi Yapılmıştır.







Temassız Bankacılık Kartları İle Toplu Ulaşım

Konya Büyükşehir Belediyesine Ait Toplu Ulaşım Araçlarında (Otobüs, Tramvay); Seyahat Ücreti Temassız Özelliği Olan Ve/Veya Paypass Ya Da Paywave İfadeleri Yer Alan) Kredi Kartları, Hesap Kartları, Ön Ödemeli Banka Kartları Ve NFC Uyumlu Mobil Cihazlar İle Ödeme Yapılabilmektedir.

Elkart Yükleme Cihazları:

Dolum Bayilerimizde Bulunan Yükleme Cihazları İle Vatandaşlarımızın Kullanımındaki Elkartlara Bakiye Ve Abonman Yükleme İşlemlerinin Yerine Getirilmesi Sağlamaktadır.

2018 Yılında;

- 73 Adet Yeni Elkart Yükleme Cihazı Kurulumu Yapılmıştır.
- 257 Adet Elkart Yükleme Cihazının Tamir Ve Bakım İşlemi Yapılmıştır.

Elkart Kontrol Cihazları:

Dolum Bayilerimizde Bulunan Kontrol Cihazları Sayesinde Vatandaşlarımızın Kullanımındaki Elkartların İçerisinde Kalan Bakiyenin Ve Abonman Sürelerinin Gösterimi Yerine Getirmektedir.








2018 Yılında;

- 73 Adet Yeni Elkart Kontrol Cihazı Kurulumu Yapılmıştır.
- 35 Adet Elkart Kontrol Cihazının Tamir Ve Bakım İşlemi Yapılmıştır.

Elkart Dolum Noktası Panoları:

Dolum Bayilerimizde Tesisli Bulunan Aydınlatmalı Panolar Sayesinde Vatandaşlarımız Bayi Noktalarına Daha Hızlı Ve Kolay Ulaşım İmkânı Bulabilmektedir.

2018 Yılında;

- 73 Adet Elkart Yükleme Noktası Panosu Kurulumu Yapılmıştır.
- 30 Adet Elkart Yükleme Noktası Panosu Tamir Ve Bakım İşlemi Yapılmıştır.

Turnikeler:

ramvay Duraklarına Hızlı, Etkin, Kontrollü Ve Güvenli Yolcu Giriş-Çıkışını Sağlamak Amacıyla Elkartlar İle Geçiş İmkânı Sağlayan, Ve Validatör Kontrollü Turnike Sistemi Faaliyete Geçirilmiştir.

2018 Yılında;

- 16 Adet Validatör Kontrollü Turnikenin Validatör Kurulumu, Tamir Ve Bakımı Yapılmıştır.





YAZILIM ŞUBE MÜDÜRLÜĞÜ

Yazılım Şube Müdürlüğü; Belediye Birimlerinin İhtiyacı Olan Ve Talep Edilen Yazılımların Analiz, Geliştirme, Kurma, Eğitim, Satın Alma Gibi Aşamalarını Yürütür. Belediye Birimlerine Hizmet Kalitesinin Arttırılmasında Destek Sağlayacak Yazılım Ve Sistemler İle İlgili Danışmanlık Sağlar. Belediyenin Kurumsal Web Sayfasının Ve İhtiyaç Duyulan Diğer Web Sayfalarının Ve Mobil Uygulamaların Hazırlanmasını Ve Yayınlanmasını Sağlar. Bazı Otomasyonların, Sistemlerin, Yazılımların Yenilenmesi, Geliştirilmesi, Güncellenmesi, Çalışır Tutulması Gibi İşleri Yürütür.

2018 Yılında Yazılım Şube Müdürlüğü Tarafından Yürütülen Hizmetlerden Bazıları Şunlardır;

1-Web Sayfaları Yenilenmesi Ve Güncellemeleri

Belediyemize Ait Web Sayfaları Güncellenerek Yeni Görsel Özellikler Ve Fonksiyonlar Eklenmiştir. Bu Sayfalarımızdan Bazıları Şunlardır;

Www.Konya.Bel.Tr



Atus.Konya.Bel.Tr

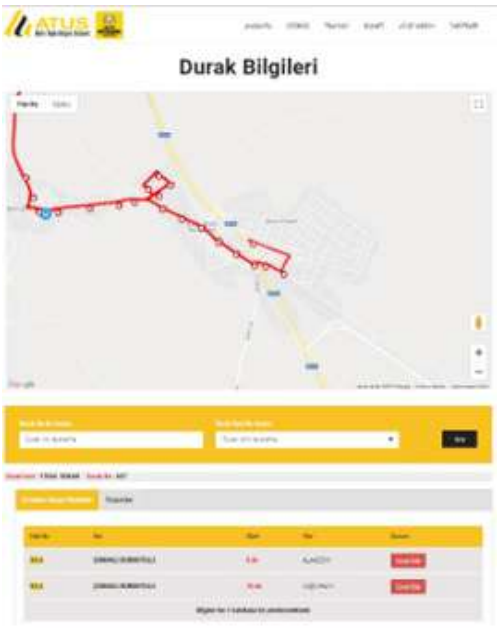

Www.Konya.Com.Tr

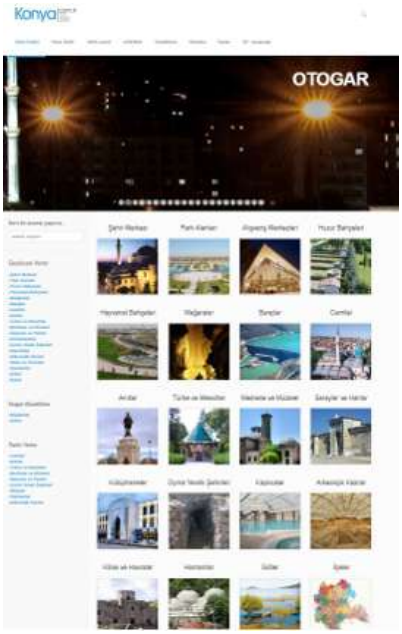

Konyabuyuksehir.Tv



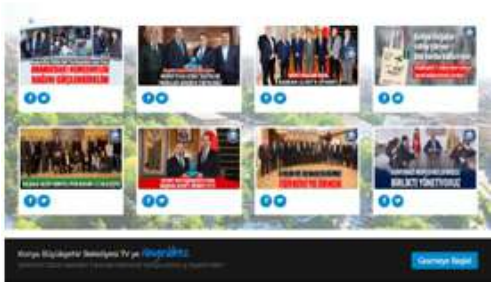

360O Konya



Konya'nın Tarihi Mekanları, Önemli Yatırımları Ve Büyük Parklarının Yer Aldığı "Gökyüzünden 360 Derece Konya" Uygulaması Kullanıcılara Şehri Farklı Açılarla İzleme Fırsatı Sunuyor.

Yeni Web Sayfaları

Birimlerimizin İhtiyaçları Doğrultusunda; Tanıtım, Bilgilendirme Ve Başvuru Amacıyla Web Sayfaları Hazırlanarak Hizmete Sunulmuştur. Bunlardan Bazıları Şunlardır;

_____www.Konyakultursanat.Com

.

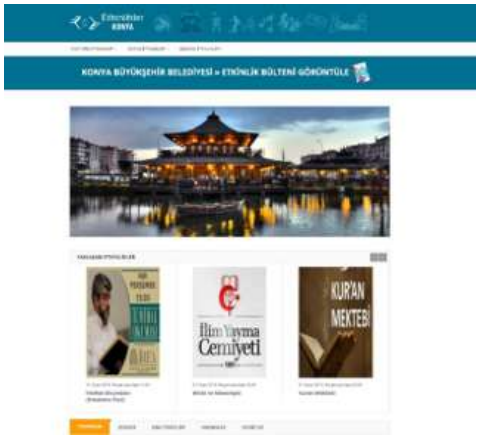

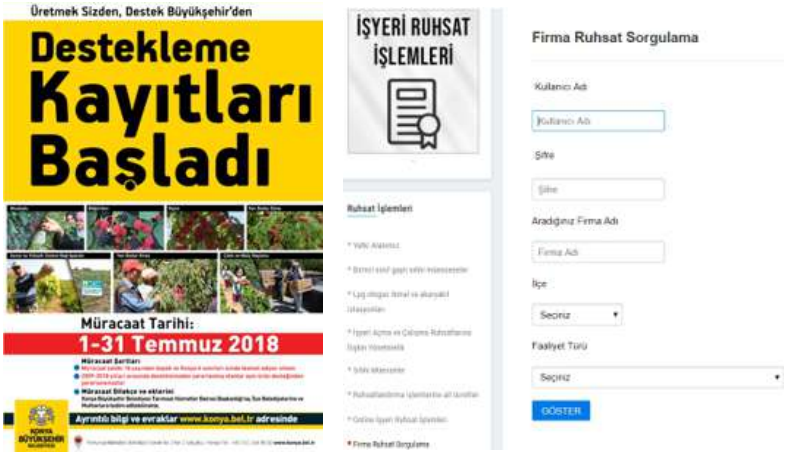

Tarımsal Destekleme Başvuru

Belediyemiz, Konya Genelinde Çiftçilere Yönelik Sürdürdüğü Fidan Ve Fide Destek Başvurularının İnternet Ortamından Yapıldığı Web Uygulaması Hazırlanmıştır.

İnternet Üzerinden Firma Ruhsat Sorgulama

Belediyemizin Ruhsat Verdiği Firmaların Diğer Kurumlar Tarafından İnternet Ortamında Görülebilmesi Amacıyla Firma Ruhsat Sorgulama Uygulaması Hazırlanmıştır.

Elkart Sistemi Yazılımları

Elkart Olarak Adlandırılan Toplu Ulaşım Elektronik Ücret Toplama Sistemi İle İlgili Yazılım, Veritabanı, Web Sayfası Gibi Unsurlar Birimimiz Tarafından Sağlanmaktadır. Sistem İhtiyaçlar Göz Önünde Bulundurularak Sürekli Güncelleştirilmektedir. Kartların Basımı, Dağıtımı, Kullanılması Aşamalarının Tümünde, Personelimize Ve Vatandaşlarımıza Kolaylık Sağlaması Amacıyla En Son Teknolojiler Ve En Yeni Haberleşme Tekniklerinden Faydalanılmaktadır. Kamu Kurumları, Üniversiteler Gibi Kaynaklardan Anlık Veriler Alınarak Vatandaşlardan Belge İstenmeden Hizmet Sunulmaktadır.





2018 Yılında; Elkart Yönetim Yazılımı, Elkart Kart Basım Programı'nda Çok Sayıda Güncelleme Yapılmıştır. E-Dolum Ve Bakiye Sorgulama Servisleri Yazılmıştır.

Elkart Veritabanında Optimizasyon Ve İyileştirme Çalışmaları Yürütülmüştür.

Validatör Ve Elkart Yükleme Cihazları Yazılımları İhtiyaçlar Doğrultusunda Güncellenmiştir.

Akıllı Toplu Ulaşım Sistemi

Konya Büyükşehir Belediyesi Daha Pratik Bir Toplu Ulaşım Hizmeti Vermek Amacıyla Akıllı Toplu Ulaşım Sistemi ATUS'u Kullanıma Sunmuştur.

ATUS'u Kullanarak; Toplu Ulaşım Araçlarının Nerede Olduğuna, Durağa Tahmini Olarak Kaç Dakika Sonra Geleceğine, Duraktan Geçen Toplu Ulaşım Hatlarına, Güzergah Ve Durak Bilgilerine Ve Toplu Ulaşımla İlgili Daha Pek Çok Bilgiye Ulaşılabilmektedir. ATUS, Erişim Kanallarının Çeşitliği İle De Büyük Kolaylık Sağlamaktadır.

ATUS'a Erişim Kanalları;

- Atus.Konya.Bel.Tr Adresindeki Web Sayfası
- Konya Mobil Uygulaması
- Akıllı Durak Ekranları
- 5669 SMS Hizmeti
- 221 66 99 Alo Atus Hattı
- Duraklarda Bulunan Kare Barkodlar

2018 Yılında ATUS Birleşenlerinin Daha Hızlı Ve Kaliteli Hizmet Sunabilmesi İçin Güncellemeler Yapılmıştır. Araçların Durağa Geliş Süresini Tahmin Eden Çekirdek Algoritmada Geliştirme İşlemleri Yapılmıştır.

Toplu Ulaşım Yazılım Hizmetleri

Toplu Ulaşım Araçlarının Takibi Ve Kontrolü İçin Kullanılan KAVİS Programında Hat Tanımlama, Tarife Tanımlama, Aktarma İndirimleri Tanımlama Gibi Modüller Eklendi. Bununla Birlikte Ek Raporlamalar Ve Turnike Personelinin Mesai Takip Fonksiyonları Da Hazırlandı.

Akıllı Durak Sistemi

Şehrin Merkezinde 174 Durakta Kurulan Ekranlar Vasıtasıyla, Vatandaşlarımız Toplu Ulaşım Araçlarının Durağa Tahmini Kaç Dakika Sonra Geleceğini Anlık Olarak Takip Edebilmektedir.

2018 Yılında Akıllı Durak Sistemi Geliştirilmiş, 20 Adet Ekran Eklenmiştir.

Toplu Ulaşımda E-Dolum (İnternetten Elkart Dolumu)

Elkart Dolumu Yapmak İsteyenler Banka Kartını Kullanarak Http://Atus.Konya.Bel.Tr'Den E-Dolum İşlemi Yapıyor. E-Dolum Yapılacak Kartın Kişiselleştirilmiş (Fotoğraflı, Bir T.C. Kimlik Numarasına Kayıtlı) Elkart Olması Ya Da Kart Numarasının Bilinmesi Gerekiyor. Dolum Yapılan Kartın Aktif Hale Gelmesi İçin Kullanılacak Toplu Ulaşım Aracında Ya Da Turnikelerde Bulunan Kart Okuyucu Cihaz (Validatör) Üzerindeki Yeşil Butona Basarak Cihaz Yükleme Moduna Geçince Kartı Okutmak Yeterli Oluyor.

Elkart Bakiye Öğrenme

Konya Büyükşehir Belediyesi'ne Ait Toplu Ulaşım Ücretlendirmelerinde Kullanılan Elkart'ların İçindeki Bakiye Ve Abonman Süreleri İnternet Üzerinden Sorgulanabiliyor.

ATUS İnternet Sayfası Olan Atus.Konya.Bel.Tr Ya Da Www.Konya.Bel.Tr Adresindeki Elkart Bölümünden T.C. Kimlik Numarası Ya Da Kart Numarası İle Kartlara Ait Sistemde Kayıtlı Son Bakiye Bilgileri Ve Abonman Geçerlilik Süreleri Öğrenilebiliyor.

İnternet Üzerinden Elkart Bakiye Öğrenme Sisteminde, T.C. Kimlik Numarası İle Yapılan Sorgulamalarda Kişiselleştirilmiş Kartlara Ait (Öğrenci, Tam Abonman Vb) Bakiye Bilgisi Öğrenilebilirken; Kart Numarası İle Yapılan Sorgulamada Bu Kartlara İlave Olarak Tam Elkart'ın Da Bakiyesi Öğrenebiliyor.

Muhtarlık Bilgi Sistemi - MUBİS

Muhtarlık Bilgi Sistemi (MUBİS), Birimimiz Tarafından Hazırlanarak Kırsal Hizmetler Ve Koordinasyon Dairesi Başkanlığı'nın Yönetiminde Kullanıma Sunulan, Konya'daki Mahalle Muhtarlarının Taleplerini İlgili Birime En Sağlıklı Ve Verimli Yoldan İletmelerine Olanak Sağlayan Sistemdir. 2016 Yılından İtibaren Kullanılmaya Başlayan MUBİS Sayesinde, Muhtarlarımız Taleplerini Bilgisayarlarından, Mobil Cihazlarından, SMS Ya Da Telefon Araması İle Taleplerini Hızlı Bir Şekilde İletebilmekte Ve Talepleri İle İlgili Yapılan İşlemleri Takip Edebilmektedirler.

MUBİS'te 2018 Yılında İhtiyaçlar Doğrultusunda Pek Çok Geliştirme Ve Güncelleme Yapılmıştır.









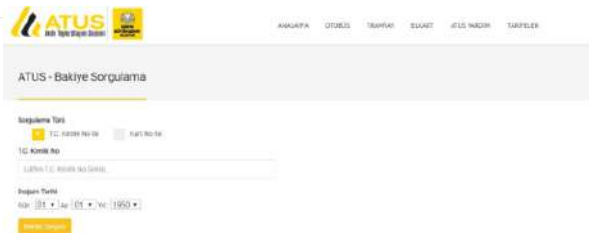



Koordinasyon Bilgi Merkezi – KOBİM

Belediye Yatırım Ve Faaliyetlerin Arşivi Tek Elden Tutulması, Bu Sayede İse Planlama Ve Koordineli Çalışma Alanlarında Verim Elde Edilmesi Amacıyla 2016 Yılında KOBİM Sistemi Hazırlanmıştır.

Konya Büyükşehir Belediyemiz Bünyesinde Hizmet Üreten Tüm Birimlere Kullanıcılar Oluşturulmuş Olup, Kullanıcılar Buradan Kendi Alanlarındaki İşlerin Kaydı Ve Takibini Yapabilmektedir.

2018 Yılında, KOBİM'de İhtiyaçlar Doğrultusunda Geliştirme Ve Güncellemeler Yapılmıştır.

Başkanlık Takip Sistemi

Belediyemiz İle Vatandaş Arasındaki İletişimin Sağlıklı Ve Hızlı Olması, Bildirilen Şikâyetlere En Kısa Sürede Müdahale Edilebilmesi Amacıyla Kalem Uygulaması Hazırlanmış Ve Devreye Sokulmuştur.

Kalem Uygulamasında Vatandaş Tarafından İletilen Bildirimler Doğrudan Muhatabına İletilmekte Gerekli Faaliyetlerin Uygulanma Zamanı Geri Bildirim Yapılıp Yapılmadığı Gibi Konular Ayrıntılı Bir Şekilde Takip Edilmektedir. Her Hangi Bir Gecikme Oluşması Durumunda İlgililere Gerekli Uyarılar Program Tarafından Otomatik Olarak Verilmektedir.

Bilgehane Online Kayıt Ve Otomasyon Sistemi

Bilgehaneler, Çocuklarımızın Eğitim Alacağı; Kendilerini Tanımalarını, Bilgi Ve Becerilerini Geliştirmelerini Ve Okul Dışındaki Zararlı Ortamlardan Uzak Durmalarını Sağlamak Amacıyla Belediyemiz Tarafından Kurulan Donanımlı Eğitim Merkezleridir. Bu Merkezlerde Çocuklara Daha İyi Hizmet Vermek Amacıyla Bir Yazılım Geliştirildi.

Yapılan Bu Yazılımda;

İnternet Üzerinden Online Başvuru Yapılabilmektedir,

Normal Ders Ve Hobi Sınıfları Oluşturma,

Yoklama Modülü (Öğretmenler Cep Telefonları Üzerinden Anlık Olarak Sisteme Giriş Yapabilirler Ve Yoklama Alabilirler. Öğrenci Derse Gelmediğinde Anlık Olarak Velisine Sms Bilgisi Gönderilmektedir.),

· İstatistikler Hazırlanabilmektedir,

· Gelişmiş Raporlama Modülü Bulunmaktadır

Belediye Otomasyonu Geliştirmeleri Ve Güncellemeleri

Belediyemiz Bünyesinde Kullanılan Ve Birbirleri İle Entegre Olarak Çalışan Bilgisayar Programlarının Tümüdür. Belediyenin Yönetim, Hizmet, Karar Verme, Kontrol, Yazışma Gibi Tüm Süreçlerinde Kullanılan Büyük Çaplı Bir Yazılımdır. Personel, Maaş, Gelir Modülleri (Tahakkuk, Tahsilat), Bütçe Yazılımları, Muhasebe, Satın Alma, Stok Takip Programları Gibi Pek Çok Modülleri İçerisinde Barındırmaktadır.

2018 Yılı İtibari İle Belediye Otomasyonumuzda 1458 Aktif Kullanıcı, 73 Adet Modül, 1103 Adet Program Bulunmaktadır.

2018 Yılında Belediye Otomasyonuna Elektronik İmza Ve Mobil İmza Entegrasyonu, Meclis Fiyat Tarifeleri, Encümen Ve Meclis Kararları Yazılımı, Servis Araçları Takip Yazılımı, Etkinlik Takip Yazılımı, Tarımsal Destekleme Başvuru Yazılımı, Firma Ruhsat Sorgulama Yazılımı, İtfaiye Personel Takip Yazılımı, Çevre Denetim Bilgisi Yazılımı Eklendi. Pek Çok Program Ve Modülde Güncelleştirme Yapıldı.

Yönetim Ve Organizasyon Yazılımı

Yapılacak İşlerden Çağrı Yönetimine Günlük Randevu Takibinden Online İş Takibine Kadar Gün İçerisindeki Tüm İşleri Uçtan Uca Tek Bir Ekran Üzerinden Yönetmeyi Sağlayan Bir Yazılım Çözümüdür.

Gelişmiş Raporlama Servisini Kullanarak Günlük Aylık Ve Hatta Yıllık Raporlama İmkanına Sahip Olunabilmekte Ve Bu Hizmetlerin Hepsi Kurumsal Mail Ve Otomasyon Sistemleri İle Entegre Edebilmektedir.

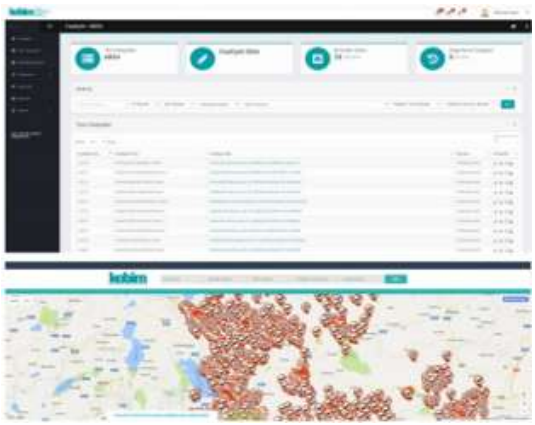



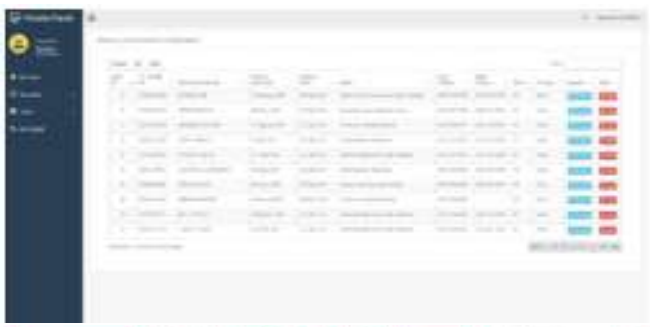









Elektronik Ve Mobil İmza Entegrasyonu

2018 Yılında Kurumumuzda Kâğıt İsrafının Önlenmesi, İş Süreçlerinin Daha Hızlı İşletilebilmesi İçin Elektronik İmza Ve Mobil İmza Uygulamalarına Geçilmiştir. Böylece Belediyemizde Her Türlü Resmi Yazı, Fiziksel Dolaşıma Tabi Olmadan Önceki Duruma Göre Kıyaslanamayacak Kadar Hızlı Bir Şekilde İlgili Kişiler Tarafından Görülüp Onaylanabilmektedir.

Encümen Ve Meclis Karaları Yazılımı

2018 Yılında Kurumumuzda Kağıt İsrafının Önlenmesi Ve Zamandan Tasarruf Sağlanması, İş Süreçlerinin Daha Verimli Ve Hızlı Bir Şekilde İlerlemesi Amacıyla Elektronik Ortamda, Elektronik İmza Kullanılarak Encümen Ve Meclis Kararları Yazılımı Hazırlanıp Faaliyete Geçirilmiştir.

Servis Aracı Sorgulama

Belediyemiz, Çocukları Okula Giden Velilerin Servis Şoförünü, Servis Aracını, Güzergâhı Ve Ücreti Www.Konya.Bel.Tr İle Atus.Konya.Bel.Tr Adresleri Üzerinden Sorgulama Yapabilecekleri Bir Web Sayfası Hazırlandı.



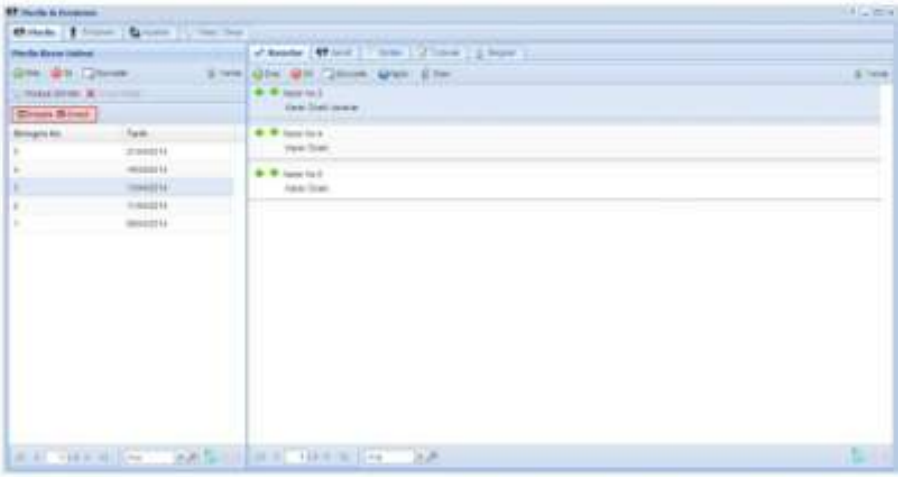

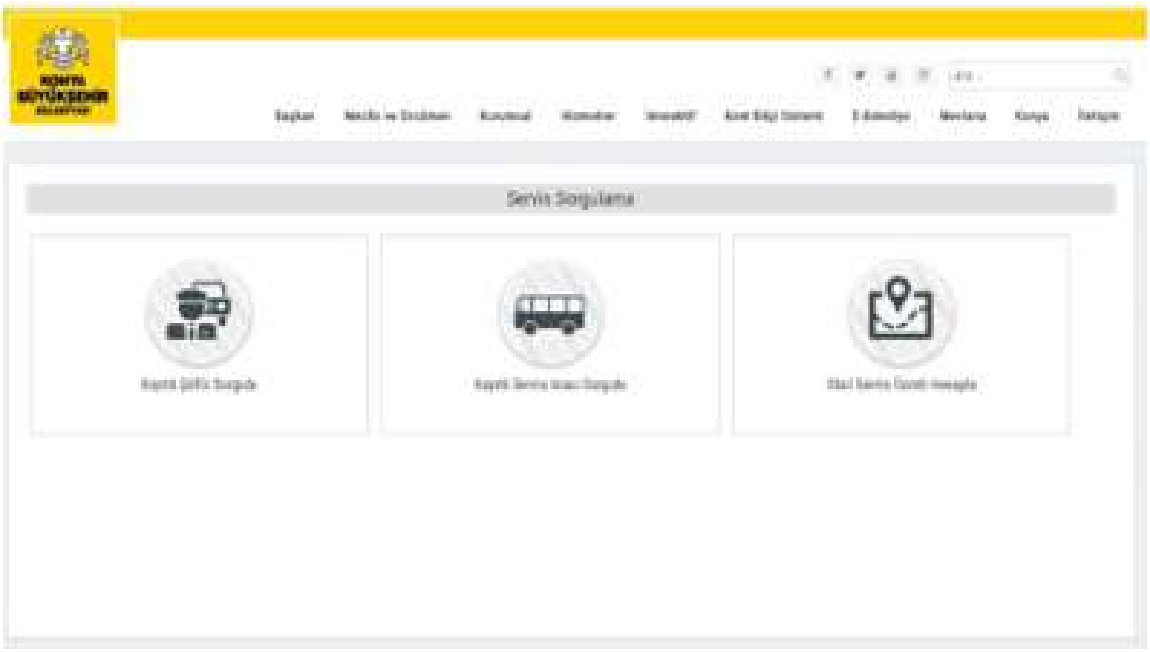



BASIN YAYIN ve HALKLA İLİŞKİLER DAİRESİ BAŞKANLIĞI

KOMEK KONYA MERKEZ HİZMET BİNALARI/TESİSLER					
Kurs Merkezi	Personel Sayısı	Kapalı Alan M2	Açık Alan M2	Katı	Kullanım Şekli
Alaaddin Komek	1 Yönetici, 2 Büro Görevlisi, 4 Kat Görevlisi, 1 Güvenlik Görevlisi, 57 Usta Öğretici	3548	Bina Dışı Sokak	Bodrum	Kazan Dairesi,
				Zemin	Güvenlik, Sosyal Hizmetler Bürosu
				1. Kat	İdari Büro, Kütüphane, Kantin, Öğretmenler Odası, Kızılay Sınıfı, Derslikler, Lavabo, Wc,
				2. Kat	Yönetici Odası, Derslikler, Arşiv, Bayan Ve Erkek Mescidleri, Wc, Lavabo
				3. Kat	Derslikler, Wc, Lavabo
				4. Kat	Derslikler. Toplantı Salonu, Wc, Lavabo
Akşemsettin Komek	3 Usta Öğretici	436	Bina Dışı Sokak	Zemin	3 Derslik, Lavabo -Bayan Wc
Alakova Komek	1 Büro Görevlisi, 1 Kat Görevlisi, 11 Usta Öğretici	1080	2470	Bodrum	Spor Salonu, Soyunma Odası, Mescit, Kazan Dairesi,
				Zemin	İdare, Toplantı Salonu, Wc, Lavabo, Kreş, Personel Mutfak
				1. Kat	Derslikler, Wc Lavabo, Balkon, Personel Mutfak
Araplar Komek	1 Yönetici, 1 Büro Görevlisi, 2 Kat Görevlisi, 20 Usta Öğretici	654	Bina Dışı Sokak	Zemin	Bayan Wc, Depo, Elde Maraş İşi Atölyesi, Mescid, Dil Sınıfı
				1. Kat	Mefruşat Atölyesi, Bilgisayar Laboratuvarı, 3 Derslik, Mutfak, Öğretmen, Wc, İdari Büro
Bosna Hersek Komek	1 Yönetici, 2 Büro Görevlisi, 4 Kat Görevlisi, 67 Usta Öğretici	5399	1500	Bodrum	Yüzme Havuzu, Şok Havuzu, Sauna, Spor Salonu, Soyunma Odaları, Wc, Lavabo, Duşluklar, 3 Müzik Sınıfı, Mefruşat Sınıfı, 4 Oda Havuz Deposu
				Zemin	İdari Büro Yönetici Odası, Kütüphane, Ebru Atölyesi, 3 Wc, Mescid, Arşiv, 2 Derslik, Danışma Odası, Sergi Salonu, Çay Ocağı, Seramik Atölyesi
				1. Kat	Öğretmenler Odası, Çocuk Kreşi, 2 Wc, 2 Bilgisayar Laboratuvarı, Yemek Sınıfı, Mescid, 2 Derslik
				2. Kat	Resim Atölyesi, Mescid, Kuaförlük Sınıfı, 5 Derslik, 2 Wc
Büyük Aymanas Komek	1 Yönetici, 1 Büro Görevlisi, 3 Kat Görevlisi, 33 Usta Öğretici	1941	953	Bodrum	Toplantı Salonu, Spor Salonu, Kazan Dairesi, Depo
				Zemin	Derslikler, Yönetici Odası, İdari Büro, Bay - Bayan Lavabo - Wc, Öğretmenler Ve Personel Odası
				1. Kat	Derslikler, Yemek Sınıfı, Çocuk Kreşi, Bay – Bayan Mescid, Wc- Lavabo Bay -Bayan
Büyük Sinan Sanat Ve Tasarım Merkezi	1 Kat Görevlisi, 3 Usta Öğretici	577.50	577	Bodrum	Kazan Dairesi, Depo
				Zemin	Mefruşat Atölyesi, İdari Büro, Lavabo, Wc
				1. Kat	Mutfak, Derslik, Lavabo
Çatalhöyük Komek	3 Usta Öğretici	55 M2		Zemin	Derslik, Lavabo, Wc
Doğaşehir Komek	8 Usta Öğretici	285	Bina Dışı Sokak	Zemin	5 Derslik, 2 Wc, 1 Mutfak
Sancak Komek	1 Yönetici, 1 Büro Görevlisi,	1187.77m 2	1210 M2	Bodrum	Spor Salonu, Duşlar, Derslikler, Mescit, Kazan Dairesi, Su Deposu Odası, Wc, Lavabo, Yangın Çıkışı, Malzeme Deposu
	3 Kat Görevlisi, 42 Usta Öğretici			Zemin	Derslikler, Kantin, Öğretmenler Odası, Yönetici Odası, Enerji Odası, Engelli Ve Normal Wc, Lavabo, Yangın Çıkışı.

Ertuğrul Gazi Komek	1 Yönetici, 1 Büro Görevlisi, 2 Kat Görevlisi, 11 Usta Öğretici	690	Bina Dışı Sokak	Zemin	Derslikler, Spor Salonu, Mutfak, Lavabo, Wc, İdari Büro
				1. Kat	Derslikler, Çocuk Kreşi, Wc, Lavabo
Gödene Toki Komek	1 Yönetici, 3 Kat Görevlisi, 14 Usta Öğretici	567	Bina Dışı Sokak	Zemin	Mescit, Depo
				1. Kat	Derslikler, Kantin, Lavabo, Wc, Öğretmenler Odası, Kreş, Teras
Harmancık Komek	1 Yönetici, 1 Büro Görevlisi, 2 Kat Görevlisi, 22 Usta Öğretici	897	1451	Bodrum	Mescit, Spor Salonu, Soyunma Odası, Duşlar, 1 Derslik, Kazan Dairesi.
				Zemin	Yönetici Odası, İdari Büro, 1 Derslik, Personel Mutfağı, Wc, Lavabo
				1. Kat	5 Derslik, 1 Personel Mutfağı, Wc Lavabo
Hocacihan Komek	3 Usta Öğretici	436	Bina Dışı Sokak	1. Kat	3 Derslik, Wc, Spor Salonu
Karakulak Komek	5 Usta Öğretici	368 M2	494 M2	Zemin	Mefruşat Atölyesi, Dil Sınıfı, Bayan-Erkek-Engelli Wc, Mutfak, Mescid, Kazan Dairesi, Elektrik Panosu Dairesi
Karatay Komek	1 Büro Görevlisi, 2 Kat Görevlisi, 31 Usta Öğretici	1686	2338	Bodrum	Sauna, Step Aeorobik Salonu, Fıtness Salonu, Buhar Odası, Soyunma Odası, Personel Odası, Wc, Lavabo, Jeneratör Ve Elektrik Odası, Kazan Dairesi
				Zemin	Derslikler, Öğretmenler Odası, Bay-Bayan Mescid, Kütüphane Odası, Yönetici Odası, Halkla İlişkiler, Kantin, Lavabo, Wc, Kreş
				1. Kat	Derslikler, Wc, Depo, Lavabo
Karkent Komek	2 Usta Öğretici	299	Bina Dışı Sokak	Zemin	1 Derslik, Mescid, Mutfak, Wc, Lavabo
Karşehir Komek	2 Usta Öğretici	68	Bina Dışı Sokak	1. Kat	1 Derslik, Wc, Lavabo
Beyhekim (Kazeruni) Komek	1 Kat Görevlisi, 6 Usta Öğretici	182.5	465	Zemin	3 Derslik,1 Makam Odası(Türbe)
Mahmudiye (Ali-Gav) Komek	1 Yönetici, 1 Büro Görevlisi, 2 Kat Görevlisi, 8 Usta Öğretici	482	597	Zemin	1 Makam Odası(Türbe), 3 Derslik, 1 Toplantı Salonu, 1 Yönetici Odası,1 Dinlenme Odası, Bayan Wc, Bay Wc, Mutfak
Samapazarı Mefruşat Atölyesi	1 Usta Öğretici	210 M2	Bina Dışı Park	Zemin	Mefruşat Atölyesi, Mutfak, Lavabo, Wc
Sızma Komek	1 Usta Öğretici	56	Bina Dışı Park	Zemin	Derslik, Lavabo -Bayan Wc
Sille Kent Atölyesi	1 Kat Görevlisi 2 Usta Öğretici	515	750	Zemin	İdari Bina
				Zemin	3 Derslik, 1 Sergi Salonu, 2 Depo, 1 Bay Wc, 1 Bayan Wc



KOMEK KONYA İLÇELERİ HİZMET BİNALARI/TESİSLERİ					
Adı-Yeri	Personel Sayısı	Kapalı Alan M2	Açık Alan (M2)	Katı	Kullanım Şekli
Akşehir Komek	1 Yönetici, 1 Büro Görevlisi, 3 Kat Görevlisi, 27usta Öğretici	1020	Bina Dışı Sokak	1. Kat	Derslikler, Wc, Yönetici Odası
Huğlu Komek	1 Kat Görevlisi, 5 Usta Öğretici	1020	327	1. Kat	Danışma Odası, Derslikler, Mescit, Depo, Konferans Salonu, Mutfak, Wc, Lavabo
Beyşehir Komek	1 Yönetici, 2 Kat Görevlisi 16 Usta Öğretici,	421.75	Bina Dışı Sokak	4.Kat	Yönetici Odası, Derslikler, Öğretmenler Odası, Mescitler, Wc, Lavabo.
Bozkır Komek	1 Yönetici, 2 Kat Görevlisi 11 Usta Öğretici,	1035	Bina Dışı Sokak	Bodrum	Kazan Dairesi
				Zemin	Yönetici Odası, Personel Odası, Bilgisayar Laboratuvarı, Kantin, El Sanatları Sınıfı, Masa Tenisi Odası
				1. Kat	Derslikler, Kreş, Lavabo, Wc,
				2. Kat	Derslikler, Mutfak
Cihanbeyli Komek	1 Yönetici, 2 Kat Görevlisi, 6 Usta Öğretici	855 M2	Bina Dışı Sokak	Zemin	Malzeme Deposu
				1. Kat	Derslikler, Wc, Lavabo, Yönetici Odası, Erkek Mescit
				2. Kat	Derslikler, Kantin, Wc, Lavabo, Bayan Mescit, Spor Salonu, Öğretmenler Odası
İçeri Çumra Komek	1 Yönetici, 2 Kat Görevlisi, 7 Usta Öğretici	1500	950	Zemin	Koski, Kütüphane, Wc, Lavabo
				1. Kat	Derslikler, Konferans Salonu, Mescid, Lavabo, Wc , Yönetici Odası
				2. Kat	Derslikler, Öğretmenler Odası, Mutfak, Halkla İlişkiler, Çocuk Kreşi, Wc, Lavabo
Doğanhisar Komek	1 Yönetici, 3 Kat Görevlisi, 11 Usta Öğretici	6075	Bina Dışı Sokak	Bodrum	Mescit, Wc, Lavabo, Kazan Dairesi, Sığınak, Su Deposu Ve Boyler Odası, Asansör Odası, Elektrik Trafo Odası, Spor Salonu, Step-Aerobik Salonu.
				Zemin	Yönetici Odası, Wc-Lavabo, Derslikler, Bilgisayar Laboratuvarı, Çay Ocağı, Öğretmenler Odası
				1. Kat	Misafirhane Odaları (5 Adet), Çok Amaçlı Salon (500 Kişilik)
Emirgazi Komek	1 Yönetici, 2 Kat Görevlisi, 8 Usta Öğretici	390	Bina Dışı Sokak	Zemin	Yönetici Odası, Bilgisayar Laboratuvarı, Derslik -1 Bay Wc Lavabo, Çay Ocağı, Kazan Dairesi
				1. Kat	Bay –Bayan Mescit, Bayan Wc Lavabo, Öğretmenler Odası, Kreş, 3 Derslik
Ereğli Komek	1 Yönetici, 2 Kat Görevlisi, 25 Usta Öğretici	1035	720	Bodrum	Kazan Dairesi-Kantin-Mutfak - Çini Atölyesi-Ebru Atölyesi.
				Zemin	Derslik, Okuma Salonu, Yönetici Odası-Danışma-Wc-Öğretmenler Odası-Bilgisayar Atölyesi-
				1. Kat	2 Adet Giyim Atölyesi-Resim Atölyesi-Bay Mescit-2 Adet Derslik-Bay Wc.
				2. Kat	Kreş-Bayan Mescit-Bayan Wc-4 Adet Derslik
Ilgın Komek	1 Yönetici, 3 Kat Görevlisi, 25 Usta Öğretici	800	Bina Dışı Sokak	1. Kat	Derslikler, Lavabo, Wc, Öğretmenler Odası, Danışma, Yönetici Odası, Teras
Karapınar Komek	1 Yönetici, 2 Kat Görevlisi, 20 Usta Öğretici	1507	Bina Dışı Sokak	Zemin	Danışma, Masa Tenisi
				1. Kat	Derslikler, Lavabo, Wc, Öğretmenler Odası, Bilgisayar Laboratuvarı, Yönetici Odası.
				2. Kat	Derslikler, Çocuk Kreşi, Wc, Lavabo, Depo.

Konesob'a Bağlı Odalar	
No	Oda Adı
1	Akşehir Bakkallar Odası
2	Akşehir Berberler Odası
3	Akşehir Kahveciler Odası
4	Akşehir Lokantacılar Odası
5	Akşehir Madeni İşler Odası
6	Akşehir Marangozlar Odası
7	Akşehir Saraçlar Odası
8	Akşehir Şoförler Odası
9	Akşehir Terziler Odası
10	Altınekin Şoförler Odası
11	Beyşehir Esnaf Odası
12	Beyşehir Şoförler Odası
13	Bozkır Esnaf Odası
14	Bozkır Şoförler Odası
15	Cihanbeyli Esnaf Odası
16	Cihanbeyli Şoförler Odası
17	Çeltik Esnaf Odası
18	Çumra Esnaf Odası
19	Çumra Şoförler Odası
20	Derbent Esnaf Odası
21	Derebucak Esnaf Odası
22	Doğanhisar Esnaf Odası
23	Doğanhisar Şoförler Odası
24	Emirgazi Esnaf Odası
25	Ereğli Bakkallar Odası
26	Ereğli Berberler Odası
27	Ereğli Hizarcılar Odası
28	Ereğli Kahveciler Odası
29	Ereğli Kunduracılar Odası
30	Ereğli Madeni Eşya Odası
31	Ereğli Sebzeciler Odası
32	Ereğli Şoförler Odası
33	Ereğli Terziler Odası
34	Güneysınır Esnaf Odası
35	Hadim Esnaf Odası
36	Hüyük Esnaf Odası
37	Ilgın Esnaf Odası
38	Ilgın Şoförler Odası
39	Kadınhanı Esnaf Odası
40	Kadınhanı Şoförler Odası
41	Karapınar Esnaf Odası
42	Karapınar Şoförler Odası
43	Konya Ayakkabıcılar Odası
44	Konya Bakırcılar Odası
45	Konya Bakkallar Odası
46	Konya Berberler Odası
47	Konya Boyacılar Odası
48	Konya Demirciler Esnaf Odası
49	Konya Elektrikçiler Odası
50	Konya Emlakcılar Odası
51	Konya Fırıncılar Odası
52	Konya Haberleşme Cih. Sat. Odası
53	Konya Hurdacılar Odası
54	Konya İnşaatcılar Odası
55	Konya Kahveciler Odası
56	Konya Kasaplar Odası
57	Konya Kitap, Kırtasiyeciler Odası
58	Konya Lokantacılar Odası
59	Konya Marangozlar Odası
60	Konya Minibüsçüler Odası
61	Konya Mobilyacılar Odası
62	Konya Motosiklet Ve Bis. Odası
63	Konya Oto Lastikçiler Odası
64	Konya Pastacılar Odası
65	Konya Pazarcılar Odası
66	Konya Sıhhi Tesisatcılar Odası
67	Konya Şoförler Odası
68	Konya Tenekeciler Odası
69	Konya Terziler Odası
70	Konya Tornacılar Odası
71	Konya Tüpcüler Odası
72	Konya Tv. Ve Radyo Tam. Odası
73	Konya Yorgancılar Odası
74	Kulu Esnaf Odası
75	Kulu Şoförler Odası
76	Sarayönü Esnaf Odası
77	Sarayönü Şoförler Odası
78	Seydişehir Esnaf Odası
79	Seydişehir Şoförler Odası
80	Tuzlukçu Esnaf Odası
81	Üzümlü Esnaf Odası
82	Yunak Bakkallar Odası
83	Yunak Esnaf Odası
84	Yunak Şoförler Odası

Protokol Ve İş Birliği Yapılan Stk'lar	
1	Adalet Ve Medeniyet Derneği Konya Şubesi
2	Birlik Vakfı Konya Şubesi
3	El-Bir Derneği
4	Ensar Vakfı Konya Şubesi
5	Fatih Gençlik Vakfı Konya Şubesi (Fgv)
6	Gül Madde Bağımlılarını Kurtarma Ve Gençlik Derneği
7	Hayat Vakfı Konya Şubesi
8	Hayrat Vakfı
9	Hukuki Araştırmalar Derneği Konya Şubesi (Huder)
10	İlim Yayma Cemiyeti
11	İlmi Ve Fikri Araştırmalar Merkezi Derneği (İfam)
12	İnsan Eğitimi Kültür Ve Yardımlaşma Vakfı (İmh)
13	Kadın Ve Demokrasi Derneği (Kadem)
14	Konya Amatör Spor Kulüpleri Federasyonu
15	Konya Bağımlılıkla Mücadele Derneği
16	Konya Basın Konseyi
17	Konya Fotoğraf Amatörleri Derneği (Konfad)
18	Konya Gazeteciler Cemiyeti
19	Konya Kültür Ve Turizm Derneği
20	Konya Medeniyet Eğitim Vakfı
21	Konya Muhtarlar Derneği
22	Konya Sivil Toplum Kuruluşları Platformu Derneği
23	Konya Şehit Aileleri Derneği
24	Konya Talebeler Derneği (Mttb)
25	Konya Turizm Tanıtım Ve Eğitim Vakfı (Kotev)
26	Konya Yörük Ve Türkmenler Kültür, Dayanışma Ve Yardımlaşma Derneği
27	Korunmaya Muhtaç Ve Kimsesiz Çocuklar Vakfı (Kimsev)
28	Muhammed-Ül Emin Yardımlaşma Ve Dayanışma Derneği
29	Musiki, Sema Ve Mevlevi Kültürünü Araştırma Derneği (Musemma)
30	Selçuklu Akademik Düşünce Ve Araştırma Merkezi Derneği (Sadam)
31	Sosyal Araştırmalar Ve Dayanışma Vakfı (Sadav)
32	Sosyal Rehabilitasyon Derneği (Rehader)
33	Tarihi Bedesten Eğitim, Kültür Ve Yardımlaşma Derneği
34	Türkiye Dil Ve Edebiyat Derneği
35	Türkiye Gençlik Vakfı (Tügva)
36	Türkiye Gençlik Ve Eğitime Hizmet Vakfı (Türgev)
37	Türkiye Harp Malulü Gazileri Şehit Dul Ve Yetimleri Derneği Konya Mevlana Şubesi
38	Türkiye İmam Hatipliler Vakfı (Timav)
39	Türkiye Muharip Gaziler Derneği Konya Şubesi
40	Türkiye Sakatlar Derneği Konya Şubesi
41	Türkiye Spor Yazarları Ve Spor Kulubü Derneği Konya Şubesi (Tsyd)
42	Türkiye Yazarlar Birliği Konya Şubesi
43	Türkiye Yeşilay Cemiyeti Konya Şubesi

AİLE SANAT VE EĞİTİM MERKEZLERİ(ASEM) KONYA MERKEZ HİZMET BİNALARI / TESİSLERİ					
Kurs Merkezi	Personel Sayısı	Kapalı Alan M2	Açık Alan (M2)	Katı	Kullanım Şekli
Meram Asem	1 Yönetici, 1 Büro Görevlisi, 3 Kat Görevlisi, 28 Usta Öğretici	933	1160	Bodrum	Mescit, Giyim-Mefruşat Sınıfları, Duşlar, Havuz, Sauna, Spor Salonu, Soyunma Odaları, Wc, Lavabolar
				Zemin	Kuaför –Cilt Bakımı Sınıfı, Kabul Salonu, Kantin, Lavabo- Wc, Danışma Odası, Yönetici Odası
				1. Kat	Derslikler, Çocuk Kreşi, Wc, Lavabo
Alavardı Asem	1 Yönetici, 1 Büro Görevlisi, 3 Kat Görevlisi, 18 Usta Öğretici	1486	300	Bodrum	Mescit, Kazan Dairesi, Öğretmenler Odası
				Zemin	Derslikler, Kantin, Yönetici Odası, Banko, Wc, Lavabo, Kabul Salonu
				1. Kat	Derslikler, Wc, Lavabo, Kreş, Duşlar, Spor Salonu
Karatay Asem	1 Yönetici, 1 Büro Görevlisi, 3 Kat Görevlisi, 23 Usta Öğretici	1936	1056	Bodrum -1	Kazan Dairesi, Kombi Dairesi, Depo, Elektrik Pano Odası
				Bodrum	Yüzme Havuzu, Spor Salonu, Giyinme Odaları, Duşluklar, Wc, Lavabo, Havuz Sauna, Şok Havuzu,
				Zemin	Yönetici Odası, İdari Büro, Oyun Odası, 1 Derslik, Kabul Salonu, Kantin, Wc, Lavabo, Öğretmenler Odası, Personel Odası
				1. Kat	Derslikler, Wc, Lavabo, Mescit
Mengene Asem	1 Yönetici, 1 Büro Görevlisi, 3 Kat Görevlisi (1 İşkur), 28 Usta Öğretici	1506	785	Bodrum	Derslik, Spor Salonu, Soyunma Odası, Toplantı Salonı, Kazan Dairesi, Wc, Lavabo
				Zemin	Depo, Öğretmenler Odası, Danışma, Muftak, Kantin, Kabul Solunu, Wc, Lavabo, Yönetici Odası
				1. Kat	Derslikler, Çocuk Oyun Salonu, Depo, Wc, Lavabo,
Selçuklu Asem	1 Yönetici, 1 Büro Görevlisi, 4 Kat Görevlisi (1 İşkur), 32 Usta Öğretici	1805	1595	Bodrum	1 Derslik, Aerobik, Ftness, Havuz, Soyunma Odaları, Sauna, Personel Wc
				Zemin	Yönetici Odası, Personel Odası, 3 Derslik, Çocuk Oyun Salonu, Wc, Lavabo, Mescit
				1. Kat	7 Derslik, Wc, Lavabo
Mümine Hatun Asem	1 Yönetici, 2 Büro Görevlisi, 3 Kat Görevlisi, 15 Usta Öğretici	2560	Bina Dışı Park	Bodrum	1 Derslik, Toplantı Salonu, Ftness Salonu, Spor Salonu, Duşlar, Kazan Dairesi, Sığınak, Depo, Yüzme Havuzu, Sauna
				Zemin	5 Derslik, Kabul Salonu(Derslik), Kantin, Lavabo, Wc, Öğretmenler Odası, Yönetici Odası
				1. Kat	6 Derslik, Lavabo, Wc, Mescid
				2. Kat	1 Derslik, Teras



AİLE SANAT VE EĞİTİM MERKEZLERİ(ASEM) İLÇELER HİZMET BİNALARI / TESİSLERİ					
Kurs Merkezi	Kullanan Personel Sayısı	Kapalı Alan M2	Açık Alan (M2)	Katı	Kullanım Şekli
Ereğli Asem	1 Yönetici, 1 Büro Görevlisi, 3 Kat Görevlisi, 14 Usta Öğretici	1705.24	736	Bodrum	Yüzme Havuzu, Sığınak, Spor Salonu, Personel Odaları, Soyunma Odaları, Derslik
				Zemin	Toplantı Salonu, Yönetici Odası, Kafeterya, Wc, Lavabo, Derslikler
				1. Kat	Derslikler, Öğretmenler Odası, Wc Lavabo
Akşehir Asem	1 Büro Görevlisi, 3 Kat Görevlisi, 14 Usta Öğretici	2360	5085	-1. Bodrum	Sığınak Teknik Mekan Birimleri
				Bodrum	Yüzme Havuzu, Sığınak, Spor Salonu, Personel Odaları, Soyunma Odaları, Sauna, Buhar Odası
				Zemin	Toplantı Salonu, Yönetici Odası, Kafeterya, Wc, Lavabo, Derslik Bölümlerini İçerir.
				1. Kat	Derslikler, Öğretmenler Odası, Wc Lavabo
Ilgın Asem	1 Büro Görevlisi, 3 Kat Görevlisi, 13 Usta Öğretici	2350	1420	Bodrum	Mescit, Resim Atölyesi, Wc, Lavabo, Kazan Dairesi, Sığınak
				Zemin	Havuz, Sauna, Spor Salonu, Soyunma Odaları, Yönetici Odası, Wc, Lavabo
				1. Kat	Derslikler, Kabul Salonu, Kantin, Lavabo, Wc, Öğretmenler Odası, Teras
				2. Kat	Derslikler, Çocuk Kreşi, Wc, Lavabo
Cihanbeyli Asem	1 Yönetici, 2 Kat Görevlisi, 7 Usta Öğretici	2102	3415	Bodrum	Kazan Dairesi, Sığınak, Malzeme Odası, Teknik Mekan Birimleri
				Zemin	Havuz, Sauna, Spor Salonu, Soyunma Odaları, Yönetici Odası, Wc, Lavabo
				1. Kat	2 Derslik, Kabul Salonu, Kantin, Lavabo, Wc, , Teras
				2. Kat	4 Derslik, Çocuk Kreşi, Mescit, Wc- Lavabo
Güneysınır Asem	1 Yönetici, 3 Kat Görevlisi, 12 Usta Öğretici	2100	1282	Bodrum	Spor Salonu, Personel Odaları, Soyunma Odaları, Sauna, Buhar Odası, Teknik Mekân Birimleri.
				Zemin	Toplantı Salonu, Yüzme Havuzu, Yönetici Odası, Kafeterya, Kabul Salonu, Lavabo, Derslik
				1. Kat	Derslikler, Öğretmenler Odası, Wc, Lavabo
Karapınar Asem	1 Yönetici, 1 Kat Görevlisi, 9 Usta Öğretici	1705	2311	Bodrum	Yüzme Havuzu, Sığınak, Spor Salonu, Personel Odaları, Soyunma Odaları, Sauna, Buhar Odası
				Zemin	Toplantı Salonu, Yönetici Odası, Kafeterya, Wc, Lavabo, Derslik
				1. Kat	Derslikler, Öğretmenler Odası, Wc Lavabo
Sarayönü Asem	1 Yönetici, 2 Kat Görevlisi, 6 Usta Öğretici	2458	4011	Bodrum	Sığınak, Teknik Mekan Birimleri
				Zemin	Yönetici Odası, Personel Odası, Havuz Dairesi, Spor Salonu, Wc, Lavabo, Derslik, Mescit
				1. Kat	Bilgisayar Laboratuvarı, Kreş, Kabul Salonu,
				2. Kat	Yemek Sınıfı, Kuaför Salonu, Mefruşat Atölyesi, 2 Adet Derslik
Çumra Asem	1 Yönetici, 2 Kat Görevlisi, 7 Usta Öğretici	2302	1197	-1. Bodrum	Teknik Mekan Birimleri, Sığınak,
				Bodrum	Yüzme Havuzu, Spor Salonu, Personel Odaları, Soyunma Odaları,
				Zemin	Toplantı Salonu, Yönetici Odası, Kafeterya, Wc, Lavabo, Derslik
				1. Kat	Derslikler, Öğretmenler Odası, Wc Lavabo
Tuzlukçu Asem	1 Yönetici, 3 Kat Görevlisi, 6 Usta Öğretici	1705.24	2586	Bodrum	Sığınak, Teknik Mekan Birimleri
				Zemin	Yönetici Odası, Yüzme Havuzu Ve Soyunma Odaları, Aerobik Salonu, Wc-Lavabo, Derslik, Sauna, Buhar Odası
				1. Kat	Derslikler, Bekleme, Okuma Salonu, Wc, Lavabo, Teras

Seydişehir Asem	1 Yönetici, 1 Büro Görevlisi, 4 Kat Görevlisi, 23 Usta Öğretici	2796	6945	-1 Bodrum	Teknik Mekan Birimleri, Sığınak
				Bodrum	Yüzme Havuzu, Spor Salonu, Personel Odaları, Soyunma Odaları, Sauna, Buhar Odası
				Zemin	Toplantı Salonu, Yönetici Odası, Kafeterya, Wc, Lavabo, Derslikler
				1. Kat	Derslikler, Öğretmenler Odası, Wc Lavabo
Bozkır Asem	1 Yönetici, 1 Büro Görevlisi, 2 Kat Görevlisi, 10 Usta Öğretici	2020	1026	Bodrum	Teknik Mekan Birimleri, Sığınak
				Zemin	Yüzme Havuzu, Spor Salonu, Yönetici Odası, Soyunma Odaları, Mescit, Wc, Lavabo
				1. Kat	Bilgisayar Labaratuvarı, Kreş, Kabul Salonu
				2. Kat	Derslikler, Yemek Sınıfı, Kuaför Salonu, Mefruşat Atölyesi
Kulu Asem	1 Yönetici, 1 Büro Görevlisi, 4 Kat Görevlisi, 23 Usta Öğretici	2900	1300	Bodrum	Yüzme Havuzu, Spor Salonu, Personel Odaları, Soyunma Odaları, Sauna, Buhar Odası, Derslikler
				Zemin	Toplantı Salonu, Yönetici Odası, Kafeterya, Wc, Lavabo, Derslikler
				1. Kat	Derslikler, Öğretmenler Odası, Wc Lavabo



Halkla İlişkiler Şube Müdürlüğü

Belediye Başkanlığımıza Bağlı Tüm Birimlerin Halkla İlişkiler Faaliyetlerini Organize Ederek, Zaman Zaman İlgili Birim Ya Da Kurum Ve Kuruluşlarla Uyumlu Çalışarak Vatandaşa Kolaylık Sağlamak Amaçlanmıştır.

Faaliyetler:

- Birim Faaliyetleri İle İlgili Daire Başkanına Bilgi Vermek, Dosya Hazırlamak,
- Yıl İçerisindeki Özel Günlerle (Anneler Günü, Öğretmenler Günü Vb. Gibi) İlgili Olarak Faaliyet Ve Programlar Düzenlemek,
- Birim Faaliyetleri İle İlgili Araştırmacılara (Akademisyen, Öğrenci, Gazeteci Vb.) Yardımcı Olmak, Bilgi Ve Doküman Sağlamak,
- Belediye Adına Başbakanlık İletişim Merkezi (Bimer)'Den Gelen Başvuruları Değerlendirmek,
- Daire Başkanlığınca Verilen Diğer Görevleri Yapmak,
- Zaman Zaman Birim Personelinin Hizmet İçi Eğitim Almalarını Sağlamak Vb.

Açık Kapı

Halkla İlişkiler Şube Müdürlüğüne Bağlı Olarak 2000 Yılı Nisan Ayından Bu Yana Hizmet Veren Alo 153 Açık Kapıda Vatandaşların İstek Ve Şikâyetleri Günlük Olarak Değerlendirilerek İşlem Sonucu Hakkında Vatandaşlara Geri Dönüş Yapılmaktadır. 2005 Yılı Ortalarında Otomasyon Kayıt Sistemine Geçilerek İstek Ve Şikâyetlerin İnternet Üzerinden Girilmesi, İlgili Daire Başkanlıklarına Aktarılması Sağlanmıştır. Böylelikle Hem Vatandaşa İşlem Sonucu Hakkında Daha Kısa Süre İçerisinde Dönüş Yapabilme İmkânı Sağlanmış Hem De Bürokrasinin Biraz Daha Önüne Geçilmiş Ve De Evrak İşi Ya Da Yükü Azaltılmıştır.

2013 Yılına Kadar Kullanılan Alo 181 Hattı Çevre Bakanlığı'na Geçince, Alo 153 Açık Kapı Hattı İle Yerel Halka Hizmet Verilmeye Devam Edilmiş Olup Hala Da Hizmet Verilmeye Devam Edilmektedir.

2018 Yılı Açık Kapı Toplam Başvuru Ve Cevaplanan Başvuru Sayısı



2018 Yılında Açık Kapı 'Ya Toplam 22 724 Başvuru Yapılmış Ve Bu Başvuruların 21 026 Başvuru Hakkında Birimlerin Ulaştığı İşlem Sonucuna Göre Vatandaşa Cevap Verilmiştir, Geri Dönüş Sağlanmıştır.

2018 Yılı Alo 153 Açık Kapı Başvuruları				
Sıra No	Daire Başkanlığı Adı	Gelen	Cevaplanan	Kalan
		Adet	Adet	Adet
1	Basın Yayın Ve Halkla İlişkiler Dairesi Başkanlığı	1606	1606	0
2	Bilgi İşlem Dairesi Başkanlığı	340	340	0
3	Çevre Koruma Ve Kontrol Dairesi Başkanlığı	1099	1099	0
4	Destek Hizmetleri Dairesi Başkanlığı	15	14	1
5	Dış İlişkiler Dairesi Başkanlığı	27	27	0
6	Emlak Yönetimi Dairesi Başkanlığı	133	133	0
7	Fen İşleri Dairesi Başkanlığı	2090	2090	0
8	Hukuk Müşavirliği	15	10	5
9	İmar Ve Şehircilik Dairesi Başkanlığı	518	513	5
10	İnsan Kaynakları Ve Eğitim Dairesi Başkanlığı	191	191	0
11	İtfaiye Dairesi Başkanlığı	102	102	0
12	Kaynak Geliştirme Ve İştirakler Dairesi Başkanlığı	412	410	2
13	Kent Tarihi Ve Tanıtımı Dairesi Başkanlığı	1	1	0
14	Kırsal Hizmetler Ve Koordinasyon Dairesi Başkanlığı	53	53	0
15	Koski Genel Müdürlüğü	1732	1717	15
16	Kültür Ve Sosyal İşler Dairesi Başkanlığı	253	253	0
17	Mali Hizmetler Dairesi Başkanlığı	64	64	0
18	Özel Kalem Müdürlüğü	111	77	34
19	Park Ve Bahçeler Dairesi Başkanlığı	1034	1030	4
20	Sağlık Ve Sosyal Hizmetler Dairesi Başkanlığı	575	575	0
21	Tarımsal Hizmetler Dairesi Başkanlığı	37	37	0
22	Ulaşım Planlama Ve Raylı Sistem Dairesi Başkanlığı	8133	6737	1396
23	Ulaşım Trafik Sinyalizasyon Şube Müdürlüğü	1355	1136	219
24	Yapı Kontrol Dairesi Başkanlığı	1198	1184	14
25	Zabıta Dairesi Başkanlığı	1630	1627	3
TOPLAM		22724	21026	1698

Toplam Başvurunun 5736'sı Telefon Kullanılarak Gerçekleştirilirken, 6003'ü Büyükşehir Belediyesi Web Sayfasındaki Açık Kapı Mesaj Hattı Aracılığıyla, Yine 527'si Açık Kapı Bürosunda Yüz Yüze Görüşme Yöntemiyle, 1980'i Bimer, 3120'si Cimer Başvurusu, 1995'i Telesekretere, 1470'i Whatsapp'a, 517'si İş Başvurusu Kariyer Merkezine, 414'ü Valilik Talebi, 926'sı Başkanlık Talebi, 11'i Muhtarlık Bilgi Sistemi, 25'i Mahalle Meclisi Konu Başlığı Altında Toplam 22 724 Kişi Başvuru Yapmıştır.

Bimer – Cimer Başvuruları

Alo 150 Başbakanlık Ve Cumhurbaşkanlığı İletişim Merkezine Yapılan Başvurular, İl Valiliklerine Valiliklerden De İçeriklerine Göre Kurumlara Dağıtılmaktadır. 2018 Yılı İçerisinde 1980 Bimer, 3120 Cimer Başvurusu Müdürlüğümüze İletilmiş Ve Geri Dönüşü Yapılmıştır.

2018 Yılı Bimer Başvuruları				
Sıra No	Daire Başkanlığı Adı	Gelen	Cevaplanan	Kalan
		Adet	Adet	Adet
1	Basın Yayın Ve Halkla İlişkiler Dairesi Başkanlığı	68	68	0
2	Bilgi İşlem Dairesi Başkanlığı	11	11	0
3	Çevre Koruma Ve Kontrol Dairesi Başkanlığı	90	90	0
4	Destek Hizmetleri Dairesi Başkanlığı	2	2	0
5	Dış İlişkiler Dairesi Başkanlığı	5	5	0
6	Emlak Yönetimi Dairesi Başkanlığı	28	28	0
7	Fen İşleri Dairesi Başkanlığı	156	156	0
8	İmar Ve Şehircilik Dairesi Başkanlığı	113	113	0
9	İnsan Kaynakları Ve Eğitim Dairesi Başkanlığı	44	44	0
10	İtfaiye Dairesi Başkanlığı	18	18	0
11	Kaynak Geliştirme Ve İştirakler Dairesi Başkanlığı	66	66	0
12	Kırsal Hizmetler Ve Koordinasyon Dairesi Başkanlığı	5	5	0
13	Koski Genel Müdürlüğü	418	417	1
14	Kültür Ve Sosyal İşler Dairesi Başkanlığı	11	11	0
15	Mali Hizmetler Dairesi Başkanlığı	18	18	0
16	Özel Kalem Müdürlüğü	11	11	0
17	Park Ve Bahçeler Dairesi Başkanlığı	62	62	0
18	Sağlık Ve Sosyal Hizmetler Dairesi Başkanlığı	26	26	0
19	Tarımsal Hizmetler Dairesi Başkanlığı	6	6	0
20	Ulaşım Planlama Ve Raylı Sistem Dairesi Başkanlığı	322	322	0
21	Ulaşım Trafik Sinyalizasyon Şube Müdürlüğü	182	182	0
22	Yapı Kontrol Dairesi Başkanlığı	124	124	0
23	Zabıta Dairesi Başkanlığı	194	194	0
TOPLAM		1980	1979	1

2018 Cimer Başvurusu				
Sıra No	Daire Başkanlığı Adı	Gelen	Cevaplanan	Kalan
		Adet	Adet	Adet
1	Basın Yayın Ve Halkla İlişkiler Dairesi Başkanlığı	72	72	0
2	Bilgi İşlem Dairesi Başkanlığı	44	44	0
3	Çevre Koruma Ve Kontrol Dairesi Başkanlığı	80	80	0
4	Destek Hizmetleri Dairesi Başkanlığı	2	2	0
5	Dış İlişkiler Dairesi Başkanlığı	3	3	0
6	Emlak Yönetimi Dairesi Başkanlığı	58	58	0
7	Fen İşleri Dairesi Başkanlığı	299	299	0
8	Hukuk Müşavirliği	9	8	1
9	İmar Ve Şehircilik Dairesi Başkanlığı	152	149	3
10	İnsan Kaynakları Ve Eğitim Dairesi Başkanlığı	92	92	0
11	İtfaiye Dairesi Başkanlığı	40	40	0
12	Kaynak Geliştirme Ve İştirakler Dairesi Başkanlığı	71	69	2
13	Kent Tarihi Ve Tanıtımı Dairesi Başkanlığı	1	1	0
14	Kırsal Hizmetler Ve Koordinasyon Dairesi Başkanlığı	3	3	0
15	Koski Genel Müdürlüğü	770	761	9
16	Kültür Ve Sosyal İşler Dairesi Başkanlığı	32	32	0
17	Mali Hizmetler Dairesi Başkanlığı	21	21	0
18	Özel Kalem Müdürlüğü	18	12	6
19	Park Ve Bahçeler Dairesi Başkanlığı	81	80	1
20	Sağlık Ve Sosyal Hizmetler Dairesi Başkanlığı	34	34	0
21	Tarımsal Hizmetler Dairesi Başkanlığı	17	17	0
22	Ulaşım Planlama Ve Raylı Sistem Dairesi Başkanlığı	489	401	88
23	Ulaşım Trafik Sinyalizasyon Şube Müdürlüğü	303	261	42
24	Yapı Kontrol Dairesi Başkanlığı	195	195	0
25	Zabıta Dairesi Başkanlığı	234	231	3
TOPLAM		3120	2965	155

Kariyer Merkezi

Kariyer Merkezimizin Ana Fonksiyonlarından İlki İş Arayan Vatandaş İle Personel Talep Eden İşveren Arasında Aracılık Hizmeti Vermektir. Diğer Bir İşlevimiz İse İş Yaşamının Gereksinim Duyduğu Çeşitli Nitelikli İş Gücü İhtiyacını Karşılamak Amacıyla Kurulan Kariyer Merkezi, Nitelikli İş Gücü Oluşturmak Maksadıyla Meslek Edindirme Kursları Düzenlemektir.

01 Ocak – 31 Aralık 2018 İş Başvuru Kayıt Bilgileri

		Eğitim Durumu							
Yaş	Cinsiyet	İlköğretim	Lise	Ön Lisans	Lisans	Okuryazar Olmayan	Okur Yazan Olan	Toplam	Genel Toplam
18- 25 Yaş	Erkek	237	146	89	40	0	1	513	769
	Bayan	17	67	69	103	0	0	256	
26- 35 Yaş	Erkek	365	178	72	142	4	2	763	1062
	Bayan	63	47	49	138	1	1	299	
36- 45 Yaş	Erkek	384	123	18	28	0	1	554	801
	Bayan	163	42	11	25	5	1	247	
46 Ve Üzeri Yaş	Erkek	257	31	3	5	6	2	304	425
	Bayan	100	11	0	1	7	2	121	
Toplam	Erkek	1243	478	182	215	10	6	2134	
	Bayan	343	167	129	267	13	4	923	
Genel Toplam		1586	645	311	482	23	10		3057

2018 Yılında Kariyer Merkezini 923 Kadın, 2 134 Erkek Olmak Üzere Toplam 3 057 Kişi Ziyaret Etmiş Otomasyon Ortamında İş Başvuru Kaydı Alınmıştır. 252 Kişi İşe Yerleştirilmiştir. 142 Engelli Vatandaş Kaydı Alınmıştır.

İş Başvuruları Kaydı Ve İşe Yerleştirme

İstihdam Edilmek Üzere İş Arayan Vatandaşlarımızın Bilgileri, Merkezimizde Kayıt İşlemi Yapılması Neticesinde Veri Tabanında Yer Almaktadır. Aynı Şekilde Personel İstihdam Etmek İsteyen İşletmelerin De Veri Tabanına Kaydı Yapılmaktadır. Herhangi Bir İş Alımı Talebinde Bulunulduğunda Eşleştirmenin Ardından Uygun Nitelikteki Elemanlar İşe Yerleştirilmektedir.

Kariyer Merkezi Olarak Toplu Özel Sektör Alımlarında Belediye Bünyemizde Mülakatlar Yapılmakta, Komek Kursiyerleri Ve Kariyer Merkez

18.04.2018 Tarihinde Konya Büyükşehir Belediyesi Meclis Salonunda Adese Market İçin Mülakat Yapılmıştır. Mülakat Öncesi 900 Komek Kursiyerine Mülakat İle İlgili Verilmiş Davet Edilmiştir.Mülakat Sonucunda 7 Kişi Reyon Elemanı Olarak İşe Yerleştirilmiştir.

18.04.2018 Tarihinde Konya Büyükşehir Belediyesi Meclis Salonunda Adese Market İçin Mülakat Düzenlenmiştir. Mülakat Öncesi 900 Komek Kursiyerine Mülakat İle İlgili Verilmiş Davet Edilmiştir. Mülakat Sonucunda 7 Kişi Reyon Elemanı Olarak İşe Yerleştirilmiştir.

2018 Yılında Kariyer Merkezi Adına Her Hafta Düzenli Firma Ziyaretleri Yapılmıştır. Önceden Belirlenen Firmalardan Randevu Talep Edilmekte, Firma Ziyaret Edilerek Yüz Yüze Görüşmeler Yapılmaktadır. Kariyer Merkezinin Kuruluş Amacı Ve Yaptığı Faaliyetler Hakkında Bilgi Verilmektedir. Firmalarla Yapılan Görüşmeler Sonucunda Kariyer Merkezinden Personel Talepleri Olmuştur. Aranılan Vasıflara Göre Kayıtlar Alınıp, Facebook Ve Twitter Adresinde Duyurular Yapılmış, Kariyer Merkezine Gelen Vatandaşlara Bilgiler Verilip Yönlendirmeler Yapılmış, Komek Kursiyerlerine Mesajla Bilgi Verilmiş Mülakatlara Davet Edilmiş, Belediye Bünyesinde Mülakatlar Yapılmıştır







Beyşehir'de Kariyer Günleri

Bölge Öğrencilerine Kendini Tanıma Ve Bu Doğrultuda Kariyer Planlarını Yapma Konusunda Farkındalık Kazandırmak, İş Alanları, Bölümleri, Sorumlulukları, Sektörün Evrenselliği Ve Bu Boyuttaki Geleceği Hakkında Bilgi Edinmeyi Sağlamak, Öğrencilerin Kendi Kişilik Özellikleri, İlgi Ve Yetenekleri Doğrultusunda Doğru Hedefler Belirlemelerini, Bilinçli Tercih Yapmaları Amacı İle Kariyer Günleri Programları Düzenlenmiştir. Program 03.04.2018 Tarihinde Selçuk Üniversitesi Beyşehir İşletme Fakültesi Konferans Salonunda Yapılmıştır. Programa Konuşmacı Olarak Ömer Ali Atiker Yönetim Kurulu Başkanı Mehmet Ali Atiker Katılmıştır.





Konya Meslek Edindirme Kursları(Komek)

Konya Büyükşehir Belediyesi Konya Meslek Edindirme Kursları, 22 Eylül 2004 Tarihinde Tahir Akyürek' İn Konya Büyükşehir Belediye Başkanlığı Döneminde, Eğitim Projesi Olarak Büyük Aymanas Kurs Merkezinin Açılışı İle Hayata Geçti. Eğitimlere, Makine Nakışı, Mefruşat Ve Dantel Anglez, Ebru, El Sanatları, Bilgisayar Kullanımı, Eğitici Annelik, Giyim Dersleri İle Başlanıldı. Komek, Nitelikli Eğitimi, Modern İmkân Ve Araçlarla Kolaylaştırarak Her Bireyin Uygun Ortamlarda Ücretsiz Eğitim Görmelerini Sağlamıştır.

Komek, Bir Halk Üniversitesidir. Bu Çatı Altında Faaliyet Gösteren Sanat-Meslek Kursları, Aile Eğitimi, Gençlik Ve Spor Merkezleri İle Kadınların Sosyal Hayata Katıldığı Aile Sanat Ve Eğitim Merkezleri (Asem) İle Bir Eğitim Öğretim Ve Halkla İlişkiler Çalışması Olmanın Ötesinde, Bir Sosyal Sorumluluk Projesi Olarak Tanımlanabilir. Sosyal Dokunun Korunmasında Önemli Görevler İcra Eden Bu Kurslar, İnsanların Bir Sanat Ya Da Meslek Öğrendiği Yerler Olmanın Yanı Sıra, Sosyalleşme İmkanı Bulamamış Bireylerin Yeni Çevreler Edindiği Ve Ruhsal Problemlerinin Çözüme Kavuştuğu Rehabilite Amaçlı Terapi Merkezleri Olarak Da Dikkat Çekmektedir.

Konya Meslek Edindirme Kursları (Komek); Halk Üniversitesi Kursiyeri Olmayan Kalmasın Misyonu İle, Yürürlüğe Giren 2014 Yılı 6360 Sayılı Yeni Büyükşehir Yasasına Göre Konya Büyükşehir Belediyesi Sorumluluk Alanına Giren Bütün İlçelerde Komek Ve Asem Kurs Merkezleri Açmak İçin Çalışmalarını Sürdürmektedir. Bu Kapsamda 2018 Güz Döneminde; 21 İlçe, 5 Mahallede, 22 Komek, 12 Asem Olmak Üzere Toplam 34 Kurs Merkezi Açılmıştır.

İlçe Kurs Merkezleri

2018 Güz Dönemi İlçe Komek/Asem Kurs Merkezlerinde; 21 İlçe, 5 Mahallede, 22 Komek, 12 Asem Olmak Üzere Toplam 34 Kurs Merkezinde Eğitim Faaliyeti Yapılmaktadır.

İlçesi	Kurs Merkezi	
AKKİSE (AHIRLI)	KOMEK	
AKÖREN	KOMEK	
AKŞEHİR	KOMEK	ASEM
BEYŞEHİR	KOMEK	
BOZKIR	KOMEK	ASEM
CİHANBEYLİ	KOMEK	ASEM
ÇUMRA	KOMEK	ASEM
DOĞANHİSAR	KOMEK	
EREĞLİ	KOMEK	ASEM
EMİRGAZİ	KOMEK	
GÜNEYSINIR		ASEM
HUĞLU (BEYŞEHİR)	KOMEK	
HÜYÜK	KOMEK	
ILGIN	KOMEK	ASEM
İÇERİ ÇUMRA (ÇUMRA)	KOMEK	
KADINHANI	KOMEK	
KARAPINAR	KOMEK	ASEM
KULU	KOMEK	ASEM
LADİK (SARAYÖNÜ)	KOMEK	
SARAYÖNÜ	KOMEK	ASEM
SEYDİŞEHİR		ASEM
TUZLUKÇU		ASEM
YALIHÜYÜK	KOMEK	
YENİCEOBA (CİHANBEYLİ)	KOMEK	
YUNAK	KOMEK	

Yetişkin Eğitimi

Halkımıza Sunulan Eğitim Hizmetinin Daha Verimli Olması Amacı İle Konya Meslek Edindirme Kursları(Komek) Şube Müdürlüğü, Aile Sanat Ve Eğitim Merkezleri (Asem) Şube Müdürlüğü Ve Hayat Boyu Öğrenme Şube Müdürlüğü Olarak Halkımıza Hizmet Sunulmaktadır.

Konya Meslek Edindirme Kursları(Komek) Şube Müdürlüğü, Aile Sanat Ve Eğitim Merkezleri (Asem) Şube Müdürlüğü Ve Hayat Boyu Öğrenme Şube Müdürlüğü 2018 Yılında Konya Merkezde 24 Komek, 6 Asem, İlçelerde 20 İlçe-5 Mahallede 22 Komek, 12 Asem Kurs Merkezinde 3 Eğitim Döneminde (Bahar, Yaz, Güz),988 Öğretmenle (101 Tam Zamanlı, 887 Kısmi Zamanlı, 240 Farklı Branşta Açılan 1824 Kursta Yılda 130.000 Üzeri Kursiyere Eğitim Verilmektedir.

KOMEK ŞUBE MÜDÜRLÜĞÜ KURS MERKEZLERİ VE ÖĞRENCİ SAYILARI		
KURS MERKEZİ(MERAM 1. BÖLGE)	2018 Bahar Dönemi	2018 Güz Dönemi
AKKİSE KURS MERKEZİ	109	46
AKÖREN KURS MERKEZİ	400	318
ALAADDİN KEYKUBAT KURS MERKEZİ	5252	6602
ALAKOVA KURS MERKEZİ	490	421
ALAKOVA SPOR MERKEZİ	63	72
ALAVARDI ASEM(SPOR)	223	221
ALAVARDI ASEM KURS MERKEZİ	865	915
AYMANAS KURS MERKEZİ	1676	1546
AYMANAS SPOR MERKEZİ	218	374
BEYŞEHİR KURS MERKEZİ	869	901
BOZKIR ASEM(SPOR)	339	468
BOZKIR ASEM KURS MERKEZİ	386	288
BOZKIR KURS MERKEZİ	539	665
BÜYÜK SİNAN SANAT VE TASARIM MER.	49	63
ÇUMRA (İÇERİ ÇUMRA) KURS MERKEZİ	410	420
ÇUMRA ASEM(SPOR)	464	496
ÇUMRA ASEM KURS MERKEZİ	384	427
ÇUMRA GENÇLİK MERKEZİ KURS MERKEZİ		172
ERTUĞRUL GAZİ KURS MERKEZİ	709	476
ERTUĞRUL GAZİ SPOR MERKEZİ	106	77
GÖDENE TOKİ KURS MERKEZİ	536	520
GÜNEYSINIR ASEM(SPOR)	244	307
GÜNEYSINIR ASEM KURS MERKEZİ	439	308
HARMANCIK KURS MERKEZİ	859	706
HARMANCIK SPOR MERKEZİ	121	100
HUĞLU KURS MERKEZİ	91	29
HÜYÜK KURS MERKEZİ	411	302
MERAM ASEM(SPOR)	556	769
MERAM ASEM KURS MERKEZİ	1145	1218
MERAM YENİ YOL ÇİNİ ATÖLYESİ	21	30
SAMAN PAZARI ATÖLYE	31	32
SEYDİŞEHİR ASEM(SPOR)	664	734
SEYDİŞEHİR ASEM KURS MERKEZİ	856	761
YALIHÜYÜK KURS MERKEZİ	99	87
TOPLAM	**19624**	**20871**

HAYAT BOYU ÖĞRENME ŞUBE MÜDÜRLÜĞÜ KURS MERKEZLERİ VE KURSİYER SAYILARI		
KURS MERKEZİ(KARATAY 2. BÖLGE)	**2018 Bahar Dönemi**	**2018 Güz Dönemi**
ARAPLAR KURS MERKEZİ	1061	1117
BEYHEKİM (KAZERUNİ) KURS MERKEZİ	267	252
CİHANBEYLİ ASEM (SPOR)	312	288
CİHANBEYLİ ASEM KURS MERKEZİ	336	355
CİHANBEYLİ KURS MERKEZİ	136	112
CİHANBEYLİ SPOR MERKEZİ	122	139
CİHANBEYLİ YENİCEOBA KURS MERKEZİ		117
ÇATALHÖYÜK KURS MERKEZİ	82	112
EMİRGAZİ KURS MERKEZİ	289	256
EREĞLİ ASEM(SPOR)	469	559
EREĞLİ ASEM KURS MERKEZİ	726	742
EREĞLİ KURS MERKEZİ	1863	1362
KARAKULAK KURS MERKEZİ	177	194
KARAPINAR ASEM(SPOR)	356	438
KARAPINAR ASEM KURS MERKEZİ	230	395
KARAPINAR KURS MERKEZİ	1226	1134
KARAPINAR SPOR MERKEZİ		97
KARATAY ASEM(SPOR)	603	818
KARATAY ASEM KURS MERKEZİ	973	1071
KARATAY KURS MERKEZİ	1202	1624
KARATAY SPOR MERKEZİ	139	259
KARKENT KURS MERKEZİ	71	98
KARŞEHİR KURS MERKEZİ	52	68
KULU ASEM (SPOR)		330
KULU ASEM KURS MERKEZİ		181
KULU KURS MERKEZİ	601	313
LADİK KURS MERKEZİ	516	245
LADİK SPOR MERKEZİ		113
MAHMUDİYE (ALİ GAV) KURS MERKEZİ	302	430
MENGENE ASEM(SPOR)	369	350
MENGENE ASEM KURS MERKEZİ	1014	1065
SARAYÖNÜ ASEM(SPOR)	164	157
SARAYÖNÜ ASEM KURS MERKEZİ	182	132
SARAYÖNÜ KURS MERKEZİ	306	178
SARAYÖNÜ SPOR MERKEZİ	50	29
TOPLAM	**14196**	**15130**

AİLE SANAT VE EĞİTİM MERKEZİ (ASEM) ŞUBE MÜDÜRLÜĞÜ KURS MERKEZLERİ VE KURSİYER SAYILARI		
KURS MERKEZİ(SELÇUKLU 3. BÖLGE)	**2018 Bahar Dönemi**	**2018 Güz Dönemi**
AKŞEHİR ASEM(SPOR)	632	979
AKŞEHİR ASEM KURS MERKEZİ	1037	962
AKŞEHİR KURS MERKEZİ	1379	1646
AKŞEMSETTİN KURS MERKEZİ	173	154
BOSNA HERSEK KURS MERKEZİ	5859	5515
BOSNA HERSEK SPOR MERKEZİ	1290	1548
DOĞA ŞEHİR KURS MERKEZİ	469	633
DOĞANHİSAR KURS MERKEZİ	686	640
DOĞANHİSAR SPOR MERKEZİ	228	280
HOCACİHAN KURS MERKEZİ	199	150
ILGIN ASEM(SPOR)	305	401
ILGIN ASEM KURS MERKEZİ	472	922
ILGIN KURS MERKEZİ	856	793
ILGIN SPOR MERKEZİ	239	206
KADINHANI KURS MERKEZİ	725	711
MÜMİNE ASEM KURS MERKEZİ	1466	1377
MÜMİNE HATUN ASEM(SPOR)	419	570
SANCAK KOMEK	1139	3264
SANCAK KOMEK SPOR MERKEZİ	396	498
SELÇUKLU ASEM(SPOR)	810	775
SELÇUKLU ASEM KURS MERKEZİ	1668	1670
SIZMA KURS MERKEZİ	18	25
SİLLE KENT ATÖLYESİ	23	33
TUZLUKÇU ASEM(SPOR)	157	44
TUZLUKÇU ASEM KURS MERKEZİ	396	284
YUNAK KURS MERKEZİ	1037	708
YUNAK SPOR MERKEZİ	106	100
TOPLAM	**22184**	**24888**

Genç Komek Yaz Okulu

Misyon: Yasalar Çerçevesinde Gençlerimizi Zamanının Çağdaş Gelişmeler Doğrultusunda Maddi Ve Manevi İklim Yönünden Bilgili Ve Donanımlı Bireyler Yetişmesine Katkı Sağlamaktır.
Vizyon: Gençlerimizin Düşünme, Anlama, Araştırma Ve Sorun Çözme Yetkinliği Gelişmiş; Bilgi Toplumunun Gerektirdiği Bilgi Ve Becerilerle Donanmış; Millî Kültür İle İnsanlığın Evrensel Değerlerini İçselleştirmiş; İletişime Ve Paylaşıma Açık, Sanat Duyarlılığı Ve Sportif Faaliyet Becerisi Gelişmiş Sağlıklı Ve Mutlu Bireylerin Yetişmesine Ortam Ve İmkân Sağlamaktır.
2018 Genç Komek Yaz Okulu

· Konya Büyükşehir Belediyesi Genç Komek Yaz Okulu; Konya Valiliği'nin Koordinasyonunda İl Milli Eğitim Müdürlüğü, İlçe Halk Eğitim Müdürlükleri, İl Müftülüğü Ve İlçe Belediyelerinin Katkısı İle Gerçekleştirilen Genç Komek Yaz Okulu, Konya Ve İlçelerinde 71 Farklı Noktada, 36 Komek Merkezi, 35 Okul, 7 Spor Salonu, 51 Yüzme Havuzunda Yapılmıştır.

· Dinimiz Ve Değerlerimiz, Spor Ve Sanat Modüllerinden Oluşan Genç Komek Yaz Okulu Kapsamında, Öğrencilere Oyun Kampı, Yarışma Ve Turnuvalar, Şehir Turları Düzenlenecek, Her Öğrenciye Bir Eğitim Seti Ve Her Yaşa Göre Kaynak Verilecek. Genç Komek Yaz Okulu Eğitimleri Sabah Ve Öğleden Sonra İki Ayrı Saatte Verilirken Erkek Ve Kız Öğrenciler Ayrı Gruplar Halinde Eğitim Almışlardır.

· Genç Komek Yaz Okulu 07-16 Yaş Arası Gençlerimize Yaz Tatilinde Eğlenerek Öğreniyoruz Sloganı İle Konya Merkezde Komek Kurs Merkezleri, İlçe Kurs Merkezleri, Aile Sanat Ve Eğitim Merkezleri(Asem) Ve Paydaş M.E.B. Okullarında Açılmıştır. Genç Komek Kayıtları "Komek Yaz Okuluyla Gelecek Benim" 05-18 Haziran Tarihleri Arasında Www.Konya.Bel.Tr Ve Www.Komek.Org.Tr Adreslerinden Alınmıştır.

Genç Komek Yaz Okulunda 3 Merkez Olmak Üzere 31 İlçede Planlama Yapılmış Olup Ancak; Kayıt Dönemi Sonunda Derbent, Derebucak, Halkapınar, Çeltik, Yalıhüyük Ve Taşkent İlçelerinde Yeterli Öğrenci Başvurusu Olmadığı İçin Genç Komek Yaz Okulu Açılamamıştır.

Eğitim – Öğretim

Genç Komek Yaz Okulunda 7-16 Yaş Arası Gençlerimizin Eğitimleri; Komek Kurs Merkezleri, Aile Sanat Ve Eğitim Merkezleri(Asem) Ve Paydaş Meb Okullarımız Olmak Üzere 71 Binada, Sabah 08:30-13:20, Öğlen 14:00-18:50 Saatleri Arası Kız Erkek Ayrı Olarak 25 Haziran – 17 Ağustos Tarihleri Arasında 8 Haftalık Belirlenen Bir Program Dâhilinde Yürütülecektir. Genç Komek Yaz Okulu Eğitimleri Konya Büyükşehir Belediyesi Başkanı Uğur İbrahim Altay'ın Katılımı İle Mümine Hatun Asem Genç Komek Yaz Okulunda Düzenlenen Programla Başladı.

Program Ve Materyal İçerikleri

Her Öğrenci Tercihlerine Göre Sabah Ya Da Öğleden Sonra 6 Ders Saatinin 3'ü Dinimiz-Değerlerimiz " Kur'an-I Kerim Sınıfları Seviyelerine Göre Sınıflandırılarak" Diğer 3 Saati Spor Sanat Modüllerinden Oluşan Eğitimlerine Devam Edecektir.

Değerler Eğitimi Modülünde; Kur'an-I Kerim Öğretimi, Hz. Muhammed'in (S.A.V) Hayatından Kesitler, Temel Dini Bilgiler Ve Değerler Eğitimi İçeriğinden Oluşmaktadır.

* Kur'an-I Kerim Dersleri Yaz Okulu Programında, Öğrenciler Seviye Gruplarına Ayrılarak, Verilmektedir.





* Temel Dini Bilgiler Yanında Hz. Muhammed'in (A.S) Hayatından Örnekler İle Müfredat Oluşturulmaktadır. Öğrencilere Değerlerimiz Her Sınıf İçin Ayrı Ayrı Programlanarak Tanıtılmaktadır.

Sanat Modülünde; Basit Dikiş Tekniklerinden Ebruya, Takı Tasarımdan Pratik Mutfak Bilgilerine, Seramik, Mutfak, Vb. Farklı Paket Programlar Hazırlanarak Öğrencilerimizin Tercihlerine Göre Eğitimler Verilmiştir.

Spor Modülünde; Öğrencilerimizin Yaş, Cinsiyet Durumuna Göre, Akıl Ve Zeka Oyunları, Atletizm, Basketbol, Futbol, Geleneksel Çocuk Oyunları Masa Tenisi Satranç, Voleybol, Yakan Top, Yüzme Branşlarında Eğitimlere Katılmışlardır.





Genç Komek Yaz Okulunda Açılan Branşlar

• **Robotik Kodlama**	• **Basit Tatlı Yapımı**	• **Fotoğrafçılık**	• **Kokulu Taş Yapımı**
• **Arapça**	• Bilgisayar Kullanımı	• Gitar	• Kuran-I Kerim Elif-Ba
• **İngilizce**	• Cilt Bakımı	• Halk Oyunları	• Kur'an-I Kerim Tecvitli
• **Ahşap Boyama**	• Dekoratif Sabun Yapımı	• İngilizce	• Masa Tenisi
• **Akıl Ve Zeka Oyunları**	• Diksiyon	• İşaret Dili	• Model Uçuk Yapımı
• **Bağlama**	• Drama	• Kağıt Telkari	• Pasta Yapımı
• **Basit Dikiş Teknikleri**	• Ebru	• Kaligrafi	• Pratik Yemek Yapımı
• **Basit Örgü**	• Filoğrafi	• Keçe Yapımı	• Resim
• **Satranç**	• Siyer-İ Nebi	• Yüzme	•
• **Seramik**	• Telkari	•	•

Eğitim Araç Gereçleri

Özel Tasarım Sırt Çantası İçerisinde; Tamamı Özgün Hazırlanan Konya Büyükşehir Belediyesi Yayınlarından Çıkan, Elif-Ba/Dua Kitabım, Siyer Kitabım, Dini Bilgiler Kitabım, Kur'an-I Kerim,Yaş Gruplarına Göre Genç Komek Yaz Okulu Kitapları Ve Anı Defteri, Spor/ Sanat Malzemeleri, Şapka, Bone, Vb.

2018 Genç Komek Yaz Okulu Eğitimlerinde Öğrencilere Maksimun Fayda Sağlamak Amacıyla Yaş Gruplarına Göre Öğretmenlerimize Kaynak Kitap Öğretmen Kılavuzları Verilmiştir.

Genç Komek Yaz Okulunda Öğrencilerimize Yaş Gruplarına Göre Genç Komek Eğitim Serisi Kitapları Verilmiştir.

Genç Komek Yaz Okuluna Kayıt Yaptıran Tüm Öğrencilerimize Ferdi Kaza Sigortası Yapılmıştır.

Sosyo-Kültürel Etkinlikler Geziler

-Kent Ormanı Genç Komek Oyun Kampı





Engellilerin Eğitimi

2018 Genç Komek Yaz Okulunda Fatma Menekşe Eğitim Uygulamalı İş Okulumuzda Ve Konevi İşitme Engelliler Okulunda Zihinsel Ve Fiziksel Engelli, Dezavantajlı Özel Çocuklarımıza Genç Komek Yaz Okulu Eğitimleri Planlanmış Olup, Konevi İşitme Engelliler Okulunda Yeterli Öğrenci Başvurusu Olmadığı İçin Açılamamıştır.

Fatma Menekşe Eğitim Uygulamalı İş Okulumuzda Zihinsel Ve Fiziksel Engelli Dezevantajlı 67 Özel Çocuğumuza Genç Komek Yaz Okulu Eğitimleri Verilmektedir.

Öğretmen Fatma Menekşe Özel Eğitim Uygulama Okulu'ndaki Sınıfta Genç Komek Yaz Okulu Müfredatına Uygun Olarak, "Dinimiz Ve Değerlerimiz", "Spor" Ve "Sanat" Başlıklarında Eğitim Alan Özel Öğrenciler, Abdest Almayı, Kur'an Okumayı, Adab-I Muaşeret Kurallarını Öğrendi. Öğrenme Ve Hafıza Güçlüğü Çeken Öğrencilere Görsel Hafızayı Artırıcı Materyallerin Kullanıldığı Eğitimlerde İki Öğrenciye Bir Öğretmen Eğitim Verdi.

Genç Komek Yaz Okulundan, Bütün Dezavantajlı Ailelerin Çocukları Ve %40 Engelli Çocuklarımız Da Ücretsiz Faydalanmaktadır.

2018 Genç Komek Yaz Okulunda İlkler

Genç Komek Yaz Okulu 5. Eğitim Yılında İlk Defa İhtisas Sınıfları Oluşturulmuştur. Bunlar: Robotik Kodlama, Yabancı Diller, İleri Seviye Kur'an-I Kerim Eğitimi, Oyun Kampı






2018 Genç Komek Öğrenci Sayısı (Konya Merkez)		
Sn	**Genç Komek Merkezi**	**Öğrenci Sayısı**
Toplam		**11979**
2018 Genç Komek Öğrenci Sayısı (İlçeler)		
Sn	**Genç Komek Merkezi**	**Öğrenci Sayısı**
Toplam		**8783**

Genç Komek Öğrenci Sayısı	
Eğitim Dönemi	**Öğrenci Sayısı**
2015 Genç Komek Yaz Okulu	21897
2015 Güz Dönemi Genç Komek	3516
2016 Bahar Dönemi Genç Komek	3945
2016 Genç Komek Yaz Okulu	21172
2017 Genç Komek Yaz Okulu	17426
2018 Genç Komek Yaz Okulu	20762
Toplam	**88718**

2018 Yılı Komek/Asem Faaliyetleri

Komek Japonca Kursu Önemli Bir Başarıya İmza Attı

Komek'te Her Dönem Yoğun Talep Üzerine Açılan Japonca Dil Kursu Ulusal Ve Uluslararası Yarışma Ve Sınavlarda Gösterdikleri Başarıyla Meyvelerini Toplamaya Başladı. 2016 Yılında Türk Japon Vakfı İşbirliğiyle İki Ülke Arasında İletişim Ağını Güçlendirmek İçin Kurulan Japon Dili Ve Kültürü Araştırma Uygulama Merkezinin 02 Ocak 2018 Tarihinde Yapılan 1. Olağan Kurul Toplantısına, Japon Kültürünün Ve Dilinin Araştırılmasına Büyük Katkı Sağlayan Komek De Davet Edildi.

Ankara'da Türk Japon Vakfı'nda Gerçekleşen Toplantıya, Japonya Büyükelçisi Akio Miyajima, Türkiye'nin Farklı Üniversitelerinden Akademisyenler Ve Japoncaya Gönül Veren Misafirler Katıldı. Toplantıya Komek Kursunu Temsilen Katılan Japonca Dil Öğretmeni Fatoş Keleş, Konya'da Japoncaya Büyük İlgi Gösterildiğini Kaydederek, Japonya'da Üniversite Okumak, Master Programlarına Katılmak Ve Japonca Dil Yeterlilik Sınavına Girmek İsteyen Kursiyerlere Komek'te A1, A2 Ve B1 Seviyelerinde Eğitimlerin Verildiğini Söyledi.



Suriye Sınırındaki Yetim Çocuklara Komek'ten Şefkat Eli

Konya Büyükşehir Belediyesi Meslek Edindirme Kursları (Komek) İle Aile Sanat Ve Eğitim Merkezi (Asem) Tarafından Yürütülen "Yetimin Kurşun Kalemi" Yardım Kampanyası Kapsamında Toplanan Kırtasiye Malzemelerinin İlk Bölümü, 31 Ocak 2018 Tarihinde Suriye Sınırındaki Kamplarda Okuyan Öksüz Ve Yetim Çocuklara Gönderildi.

Kampanya Kapsamında İl Genelindeki Komek Kurs Merkezlerinde Toplanan Yazı Ve Resim Defteri, Kurşun Kalem, Tükenmez Kalem, Kuru, Sulu Ve Pastel Boya, Çizim Seti, Cetvel, Kalemlik, Okul Çantası, Suluk Gibi 70 Bin Parçadan Oluşan Kırtasiye Malzemeleri Bir Kamyon İle Suriye Sınırındaki Öksüz Ve Yetim Çocuklar İçin Yola Çıktı. "Yetimin Kurşun Kalemi" İsimli Yardım Kampanyası İle Dünyadaki 100 Bin Yetimin Kırtasiye İhtiyaçlarının Karşılanması Amaçlanıyor.

Toplanan Kırtasiye Malzemelerinin İlk Bölümü Fırat Kalkanı Harekatıyla Suriye'nin Terörden Arındırılan Azez, Cerablus, El Bab, Dabık Bölgelerindeki Yetim Öğrencilere Ulaştırılmak Üzere Komek' Ten İki Görevli Nezaretinde Afet Ve Acil Durum Yönetimi Başkanlığı (Afad) Gaziantep Şubesine Teslim Edildi.



Büyükşehir'den Hafızlar İçin Daru'l Huffaz

Konya Büyükşehir Belediyesi, Hafızların Hafızlıklarını Sağlamada Yardımcı Olmak Ve Hafızlığını Yarıda Bırakmış Kişilerin Hafızlıklarını Tamamlamasına İmkan Vermek Amacıyla Türkiye'de Belediyelerde İlk Defa "Daru'l Huffaz" Hafızlık Sağlama Merkezi Açıyor.

07 Şubat 2018 Çarşamba Günü İtibariyle Sınırlı Sayıda Kayıtlar İçin Başvuru Alınmaya Başlayacak "Daru'l Huffaz" Projesine; Şahsen, Telefonla Veya Www.Komek.Org.Tr Adresinden Başvurulabilecek. Komek Ali Gav Medresesi Gelenekli Sanatlar Merkezi'nde Yapılacak Eğitimde Kadınlar Ve Erkekler Ayrı Olmak Üzere Haftanın Her Günü 06.30 – 23.00 Saatleri Arasından Randevu İle Tercih Yapılabilecek.

Büyükşehir Belediyesi Tarafından Yapılan Bir Yazılımla Takip Edilecek Eğitimlerde, Hafızı Dinleyen Hoca, Eksik Noktaları, Okunan Sayfaları Ve Kalınan Yeri Bilgisayar Ortamında İşaretlerken Kursiyer De Sisteme Giriş Yaparak Hocanın Notlarını Görebilecek, Gerektiğinde Ses Kaydı Alarak Sistem Üzerinden Hocaya Ulaştırabilecek.



Geleneksel 14. Altın Dokunuşlar Sergisi "Selçuklu Saklı Değerler" Temasıyla Açıldı

Konya Meslek Edindirme Kursları İle Aile Sanat Ve Eğitim Merkezleri'nin Tekamül Kursiyerleri Ve Öğretmenlerinin El Emeği Göz Nuru Nadide Eserlerinden Oluşan Geleneksel 14. Altın Dokunuşlar Sergisi Ve Bilgi Şöleni " Selçuklu Saklı Değerler " Sergisi 2 Mayıs Çarşamba Günü Saat 10:30'da Büyükşehir Belediyesi İrfan Medeniyeti Araştırma Ve Kültür Merkezi Konyanüma'da Açıldı.

Şimdiye Kadar 340 Branşta Hizmet Veren Komek " Selçuklu Saklı Değerler " Sergisin De 20 Branşta Birbirinden Güzel El Emeği Göz Nuru 1000 Ürün Sergilenmektedir. Aynı Zamanda Branşlarımızın Uygulamaları Gösterilecektir. Birbirinden Güzel Anlık Yarışmalar, Müzik Dinletisi, Konser, Konferanslar. Paneller Ve Canlı Performansların Olacağı Sergimizin Zengin Aktiviteleri 12 Mayıs Akşamına Kadar Devam Etmiştir.



Hayat Boyu Öğrenme Çalıştayı Yapıldı

Konya Büyükşehir Belediyesi İle İl Milli Eğitim Müdürlüğü Tarafından 3. Hayat Boyu Öğrenme Çalıştayı 26 Nisan 2018 Tarihinde "Dijital Dünya Ve İstihdam" Başlığı İle Gerçekleştirildi.

İşitme Engelli Komek Kursiyerlerinin Örnek Başarısı

Konya Büyükşehir Belediyesi Meslek Edindirme Kursları (Komek) Bünyesindeki 6 İşitme Engelli Kursiyer, 27 Haziran 2018 Tarihinde İslamı Anlatan Eller Derneği Tarafından Organize Edilen Ve Diyanet İşleri Başkanlığı'nın Destek Verdiği "Bizim Eller Kur'an Okuyor Projesi" Kapsamındaki Kur'an-I Kerim Okuma Konya Bölge Yarışması'na Katıldı.

Komek Ve Asem'den "Mevlid-İ Nebi En Sevgiliye" Programı

Konya Büyükşehir Belediyesi Meslek Edindirme Kursları (Komek) Ve Aile Sanat Ve Eğitim Merkezleri (Asem) Mevlid Kandili Dolayısıyla Mevlana Kültür Merkezi'nde Bir Kutlama Programı Gerçekleştirdi.







Komek, Asem Ve İl Müftülüğünden Örnek İşbirliği

Konya Büyükşehir Belediyesi Meslek Edindirme Kursları (Komek), Aile Sanat Ve Eğitim Merkezleri (Asem) İle Konya İl Müftülüğü İşbirliğiyle İlçelerde Kadınlara Ve Öğrencilere Eğitimler Veriliyor.

Komek Sergi Ve Satış Merkezleri

Konya Meslek Edindirme Kursları(Komek)' İn Topluma Doğrudan Katkı Sağlayan Özelliği İse, El Emeği Göz Nuru Ürünlerin Kursiyerler Adına Satıldığı Satış Ve Sergi Merkezlerine Sahip Olmasıdır. Komek/Asem Kursiyerleri; Kurs Merkezlerinde Eğitim Almalarının Yanında, Eğitimleri Sonucunda Üretmiş Oldukları Ürünleri Her Yıl Mevlana Kültür Merkezinde Düzenlenen Geleneksel Altın Dokunuşlar Sergisi Ve Bilgi Şöleninde Sergilenmektedir. Ayrıca Her Eğitim Döneminde Kursiyerlerin Üretmiş Oldukları Ürünler Kültür Park Sergi Ve Satış Merkezinde Sergilenmektedir. Komek Sergi Ve Satış Merkezleri; Kültürpark Sergi Ve Satış Merkezi, Ecdat Bahçesi Sergi Ve Satış Merkezleridir.

Komek Kursiyerleri Ürettikleri Ürünler, Komek Sergi Ve Satış Merkezlerinde Emanet Olarak Alınıp, Komek Sergi Ve Satış Merkezlerinde Ve Www.Komekpazari.Com İnternet Adresinden Online Olarak Satılmaktadır. Bu Sayede Kursiyerlerimiz Öğrenmenin Yanında Aile Bütçelerine Katkı Sağlamakta, El Sanatları Ürünlerine Ulaşmak İsteyen Vatandaşlarımız İse İstedikleri Ürünlere Kolayca Ulaşıp Alabilmektedir.

Komek İletişim Bilgileri:

Www.Komek.Org.Tr

Twitter.Com/Komekkonya

Facebook.Com/Konyameslekedindirme

Www.Komekpazari.Com

Komek/Asem Kurs Merkezlerinde 2004-2018 Arası Açılan Branşlar	
1	4-6 Yaş Çocuk Eğitimi Ve Etkinlikleri
2	Ab Hibe Fonlarına Yönelik Proje Döngüsü Yönetimi
3	Açık Alan Satıcıları Eğitimi
4	Adli Kalem İşleri
5	Adli Takip Elemanı
6	Afet Bilinci Eğitimi
7	After Effects
8	After Effects İle Multi Medya Uygulamaları
9	Ahşap Boyama Ve Vernikleme Elemanı
10	Ahşap Oymacılığı **Ahşap Oymacılığı**
11	Ahşap Yakma Tekniği (Pyrogravure)
12	Aile Ve Çocuk
13	Ailede Çocuğa Din Eğitimi
14	Aileye Din Eğitimi
15	Almanca Seviye A-1
16	Almanca Seviye A-2
17	Almanca Seviye B-1
18	Altın Nakışı
19	Alüminyum Kabartma
20	Ambalaj Ve Paketleme
21	Amigurumi(Örgü Oyuncak Yapımı
22	Anadoluda Türk Kültürü
23	Android İle Mobil Programa(Xamarın) **Sedef Kakmacılığı**
24	Anne Ve Çocuk Sağlığı
25	Arapça Seviye A-1
26	Arapça Seviye A-2
27	Arapça Seviye B-1
28	Arduıno Programlama Geliştirme Ve Uyum Eğitimi
29	Arı Sütü Üretimi Ve Ana Arı Yetiştiriciliği
30	Arı Yetişticiliği
31	Artistik Çizim Ve Drapaj
32	Asma Yetiştiriciliği
33	Aşcı Yardımcısı
34	Aşçı Çırağı
35	Autocad Eğitimi (Bilgisayar Destekli Proje Çizimi)
36	Ayakkabı Istampası **Gitar Eğitimi**
37	Bağ Aşılama
38	Bağ Budama
39	Bağlama Eğitimi(Bozuk Düzen)
40	Bahçe Bakımı
41	Bahçıvan
42	Baklava Yapımı
43	Banyo Takımları Dikimi
44	Basit Nakış Temel İğne Teknikleri
45	Bebe Giysileri Dikimi
46	Bebek Yapma (Folklorik, Kitre)
47	Besi Sığırcılığı
48	Betonerme Demircisi(Soğuk Demircilik)
49	Bilgi Ve Belge Yönetimi
50	Bilgisayar Destekli Moda Tasarımı
51	Bilgisayar Destekli Muhasebe
52	Bilgisayar Destekli Reklam Ve Tasarım
53	Bilgisayar Destekli Yapı Tasarımı İdecad **Arı Yetiştiriciliği**
54	Bilgisayar Kullanımı

54	**Bilgisayar Kullanımı**
55	Bilgisayar Okur Yazarlığı
56	Bilgisayar Programlama Teknikleri
57	Bilgisayar Sistem Bakım Onarım
58	Bilgisayarda Doküman Hazırlama
59	Bilinçli Hamilelik Ve Bebek Bakımı
60	Bitki Zararlıları İle Mücadele
61	Bitkisel Üretimde İyi Tarım Uygulamaları
62	Boşnakça Seviye A1
63	Boyacı-Çini İşlemeci
64	Braille Alfabesi
65	Budamacı
66	Butik Çikolata Hazırlama
67	C++ Programlama Geliştirme Ve Uyum Eğitimi
68	Cam Programında İki Boyutlu Çizim (Cnc Cad Cam) İnternet **Programcısı**
69	Cam Süs Eşyası Yapımı
70	Canlı Çiçek Tanzimi (Teraryum)
71	Cenaze Hizmetleri
72	Ceviz Yetiştiriciliği
73	Cilt Temizliği Ve Bakımı
74	Cnc Operatörlüğü
75	Cnc Tezgahları Ve Programlama
76	Çanta Tasarımı
77	Çarkçı Tornada Form Şekillendirmeci
78	Çeyiz Ürünleri Hazırlama
79	Çilek Yetiştiriciliği
80	Çince Seviye A-1
81	Çince Seviye A2
82	Çini İşlemeci-Çinici
83	Çocuk Bakımı Ve Oyun Odası Etkinlikleri (3-6 Yaş)
84	Çorap Örücülüğü Çocuk Bakım Elemanı
85	Çömlekçilik (Ağızlı Ve Kulplu Silindirik Kaplar-2)
86	Çöp Toplama Personel Eğitimi
87	Dantel Anglez
88	Dekoratif Ahşap Süsleme
89	Dekoratif Ciçek Ve Rölyef Yapımı
90	Dekoratif Ev Aksesuarları Hazırlama
91	Deri Çiçek Yapımı
92	Deri Tablo Yapımı
93	Desen Tasarımı
94	Dış Ticaret Uzmanlık Eğitimi
95	Dijital Fotoğrafçılık
96	Diksiyon
97	Diksiyon, Spikerlik Ve Sunuculuk
98	Dinamik İnternet Programcılığı - Php
99	Dogal Gaz Tesisati Çizim Elamanı
100	Doğal Gaz Bina İçi Tesisat Montajı **Alüminyum Kabartma**
101	Doğalgaz Yakıtlı Kalorifer Ateşçisi
102	Dolgu Oyuncak- Bebek Yapımı
103	Drama
104	Duvar Örme Destek Elemanı Duvar Kerpiç İşçiliği
105	Dülgerlik -Ahşap Yapımı
106	Düz Dikiş Makineci
107	Ebru

108	E-Kpss(Lise)
109	Eksrim (Flore)
110	El Bakımı
111	El Tipi Sarım (Bobinaj)
112	El Ve Makine Nakışçısı
113	El Yapımı Sabun Üretimi
114	Elde Tel Sarma
115	Elde Türk İşlemeleri **Bağlama Eğitimi**
116	Elektrik Tesisat Ve Pano Montörlüğü
117	Emlak Danışmanlığı
118	Engelli Bakım Elemanı
119	Erkek Üst Giyisileri Dikimi
120	Etkili İletişim Ve Halkla İlişkiler
121	Etkili Ve Hızlı Okuma
122	Ev Tekstili Ürünleri Hazırlama (Mefruşat)
123	Ev Ve Kurum Temizliği Hizmetleri
124	Evde Çocuk Bakımı Elemanı
125	Evlilik Öncesi Eğitim
126	F Klavye Kullanımı
127	Farsça Seviye A-1
128	Farsça Seviye A-2
129	Filografi Tekniği
130	Fotoğraf Çekimi
131	Föncü
132	Fransızca Seviye A-1 **Fotoğraf Çekimi**
133	Fransızca Seviye A-2
134	Gazaltı Kaynakçılığı
135	Gaziantep Mutfağı
136	Geleneksel El Nakışları
137	Geleneksel Türk Okçuluğu
138	Gelişimsel Etkinlikler (0-6 Yaş)
139	Gıda Hijyen Ve Sanitasyon
140	Gıda Ve Su Sektöründe Çalışanlar İçin Hijyen Eğitimi
141	Girişimcilik
142	Gitar Eğitimi (Popüler Gitar)
143	Giyim Aksesuarları Dikimi
144	Giysi Tadilatçısı **Kuaförlük**
145	Görgü Kuralları
146	Görme Engelli Olanlar İçin Aşçılık-Pasta
147	Görme Engelli Olanlar İçin Bilgisayar Kullanımı
148	Görme Engelli Olanlar İçin Fotograf Çekimi
149	Görme Engelli Olanlar İçin Kur'an-I Kerim Okuma
150	Hafif Düzeyde Zihinsel Engelliler İçin Örme Ve Düğümlü Takı Yapma
151	Güneş Panelleri Ve Fotovoltaik Sistemleri Kurulum Bakım Ve Onarım
152	Gümüş Takı İşlemeciliği
153	Güneş Danteli Yapma
154	Guaj Boya Resim
155	Güvenlik Danışmanlığı
156	Gümüş Kazaz Örücülüğü
157	Halı Dokuma
158	Halk Oyunları
159	Hasta Kabul İşlemleri
160	Hasta Ve Yaşlı Refakatçi

160	Hasta Ve Yaşlı Refakatçi
161	Havuz Suyu Ve Operatörlüğü
162	Hazır Gereçlerle Nakış Yapımı **Kumaş Boyama**
163	Hidrolik Ve Pnomatik
164	Hitabet Ve Uygulama (Cami Musikisi)
165	Hollandaca Seviye A-1
166	Hurç Dikimi
167	Hüsn-İ Hat
168	İleri Excel Geliştirme Ve Uyum Eğitimi
169	İletişim Yöntem Ve Teknikleri
170	İlk Yardım
171	İlmihal
172	İngilizce Mesleki
173	İngilizce Seviye A-1
174	İngilizce Seviye A-2
175	İngilizce Seviye B1
176	İnternet Programcısı
177	İnternet Ve E-Posta Yönetimi
178	İpek Kozası El Ürünleri **Giyim**
179	İslam Ahlakı
180	İspanyolca Seviye A-1
181	İspanyolca Seviye A-2
182	İsveçce Seviye A-1
183	İş Güvenliği Ve İşçi Sağlığı
184	İş Ve Sosyal Hayatta İletişim
185	İş Yaşamında Etik Kurallar
186	İşaret Dili
187	İşaret Dili İle Tıbbi Terimler
188	İşaret Dili Öğretici Ve Tercüman Eğitimi **Ney Eğitimi**
189	İşitme Engelli Olanlar İçin Aşcılık-Pasta
190	İşitme Engelli Olanlar İçin Giyim
191	İşitme Engelli Olanlar İçin Kur'an-I Kerim Okuma
192	İşitme Engelli Olanlar İçin Mefruşat
193	İşitme Engelliler İçin Mantar Yetiştiriciliği
194	İşletmelerde Hijyen
195	İtalyanca Seviye A1
196	İtalyanca Seviye A2
197	Japonca Seviye A-1
198	Japonca Seviye A2
199	Japonca Seviye B1
200	Jel Mum Yapımı
201	Kadın Üst Giysileri Dikimi-2
202	Kadın Üst Giysileri Dikimi-3
203	Kadın Üst Giysileri Dikimi-7
204	Kadın Üst Giysileri Dikimi-8 **Ebru**
205	Kadın Üst Giysileri Dikimi-Drapaj Tekniğiyle Kadın Bluz Dikimi
206	Kağıt Rölyef (3 Boyutlu Resim)
207	Kağıt Telkari (Quiling)
208	Kalem İşi
209	Kaligrafi (Güzel Yazı Yazma Sanatı)
210	Kalorifer Tesisatçılığı
211	Kanaviçe
212	Karpuz Yetiştiriciliği
213	Kasiyer Programlama
214	Kat Hizmetleri Elemanı






215	Katı Ve Sıvı Yakıtlı Kalorifer Ateşçisi
216	Kavun Yetiştiriciliği
217	Kaynakçılık
218	Keçe Aksesuarları Yapımı
219	Keman Eğitimi (Batı Müziği)
220	Kırık Meal(Kuran-I Kerim Arapçası)
221	Kırkyama(Peçwork)
222	Kısa Film Yapımı **Takı Tasarımı**
223	Kilim Dokuma
224	Kiraz Yetiştiriciliği
225	Kooperatifçilik Gelştirme
226	Korece
227	Koyun Yetiştiriciliği
228	Kuaförlük(Saçageçici Ve Kalıcı Şekil Verme)
229	Kum İşi
230	Kumaş Boyama
231	Kuran-I Doğru Anlama Ve Tanıma
232	Kur'an-I Kerim (Elifba) Okuma
233	Kur'an-I Kerim Mahreç
234	Kur'an-I Kerim Tecvidli Okuma **Kilim Dokuma**
235	Kurdela Nakışı İşi
236	Küçük-Büyük Baş Hayvan Kesimi (Kurban Kesimi)
237	Ladik Halı Dokuma
238	Liderlik Eğitimi
239	Makinede Aplike
240	Makinede Beyaz İş
241	Makinede Dantel Sarma Ve Piko Yapma
242	Makrame Örgü Yapma
243	Mantar Yetiştiriciliği
244	Masa Tenisi
245	Mekik Oyası
246	Meslek Etiği
247	Meyve Ağaçlarında Budama
248	Mikrodenetleyiciler(Pıc) Ve Pls Programlama
249	Minyatür **Step-Aerobik**
250	Mis Sabun Üretimi
251	Mobil Uygulama Geliştirme
252	Mobilya Dikiş Elemanı
253	Model Gemi Yapımı
254	Model Uçak(Flamingo F1h)) Yapımı
255	Model Uçak(Ata) Yapımı
256	Motif Çizim Teknikleri
257	Mum Oymacılığı
258	Mutfak Takımları Hazırlama
259	Naht Sanatı
260	Ney Eğitimi
261	Ofis Programaları Kullanımı
262	Okul Servis Araç Sürücüleri Eğitimi
263	Okul Taşıtları Rehber Personel Eğitimi
264	Okuma-Yazma 1. Kademe
265	Orman Ve Kırsal Alan Yangınlarına Müdahale
266	Osmanlı Türkçesi İmlası
267	Osmanlıca Da Kolay Metinler
268	Osmanlıcada Arapça-Farsça Kurallar **Şiş Örgü**
269	Osmanlıcada Arşiv Ve Edebi Metinler

270	Overlok
271	Oyun Geliştirme (Godot)
272	Örtülü Elektrot Ve Ark Kaynağı
273	Özel Gün Ve Nikah Şekeri Hazırlama
274	Özürlü Bakımı
275	Pasta Yapımı Ve Sunumu
276	Pastacı Çırağı
277	Pike Dikimi
278	Piyano Eğitimi
279	Plates-Aerobik
280	Proğramlanabilir Lojik Kontrol(Plc) **Kağıt Rölyef**
281	Rebab Eğitimi
282	Resim Sanat Eğitimi
283	Resmî İşlemlerde Ticari Belgelerin Düzenlenmesi
284	Restorasyoncu
285	Reyon Görevlisi
286	Reyon Şefi
287	Robot Uygulamaları
288	Rusça Seviye A-1
289	Rusça Seviye A-2
290	Saç Renklendirme
291	Saç Sakal Kesimi
292	Sağlıklı Beslenme
293	Salon Takımı Dikimi
294	Sanatsal Mozaik **Minyatür**
295	Satış Görevlisi
296	Satranç-1. Seviye
297	Sayısal Resim İşleme - Photoshop Geliştirme Ve Uyum Eğitimi
298	Sebzecilik (Organik Sebze-Meyve Yetiştiriciliği)
299	Sedef Kakmacılığı
300	Sekreterlik
301	Semazen Eğitimi
302	Senaryo Yazarlığı
303	Seracı(Örtü Altı Sistemleri)
304	Seramik Biçimlendirme
305	Servis Komisi
306	Ses Eğitimi
307	Sıhhi Tesisatçı
308	Sıva-Boya İşçiligi
309	Siber Tehdit İstihbaratı
310	Soğuk Cam Boyama
311	Solıdcam-Bilgisayar Destekli Üretim Tornalama **Çini İşlemeci**
312	Solıdworks (Bilgisayar Destekli 3 Boyutlu Tasarım)
313	Step-Aerobik
314	Sterilizasyon Ve Dezenfeksiyon Personel Eğitimi
315	Stilist Eğitimi (Moda Tasarımı)
316	Suda Can Kurtarma
317	Sulamacı
318	Sulu Boya Resim
319	Sürü Yönetimi Elemanı
320	Süt Hijyeni
321	Süt Sığırcılığında Sağım Hijyeni Ve Sanitasyon
322	Süt Sığırı Yetiştiriciliği
323	Şehir İçi Toplu Ulaşım Sürücü Eğitimi








324	**Şifre Danteli Örme**
325	Şiş Örücülüğü **Kur'an-I Kerim Okuma**
326	Takı Tasarımı
327	Takılar (Misinalı Çivili Örme Düğümlü)
328	Taş İşçiliği
329	Tefsir Ve Usulü
330	Tehlikeli Ve Çok Tehlikeli İşlerde Ahşap İskeleti İmalatı (Marangozluk)
331	Tehlikeli Ve Çok Tehlikeli İşlerde Döküm-Döküm Kalıpçısı
332	Tel Kırma
333	Tel Ve Çivi Takıları
334	Temel Makyaj
335	Temel Muhasabe
336	Tezhip
337	Tıbbi Ve Aromatik Bitki Yetiştiriciliği
338	Tığ Oyası
339	Tığ Örücülüğü
340	Topluluk Önünde Konuşma(Hitabet)
341	Trikotaj
342	Tüketici Hakları Eğitimi **Resim Yapımı**
343	Türkçe Kursu
344	Türkiye Bağımlılıkla Mücadele Eğitimi
345	Ud Eğitimi
346	Uygulamalı Tiyatro
347	Uyuşturucu Ve Uyarıcı Maddelerden Korunma
348	Üç Boyutlu Grafik Animosyon-3ds Max
349	Üç Boyutlu Şekillendime -3d
350	Üç Boyutlu Şekillendirme(Ahşab Rölyef)
351	Ütücü
352	Veri Tabanı Yönetimi -Sql
353	Verimli Ders Çalışma Yöntemleri
354	Web Tasarımı Editörü
355	Yabancılar İçin Türkçe
356	Yağlı Boya Resim **Sedef Kakmacılığı**
357	Yan Flüt (Batı Müziği)
358	Yaş Pasta Yapımı
359	Yatak Odası Tekstili Hazırlama
360	Yatak Örtüleri Dikimi
361	Yds Arapça
362	Yedieminlik
363	Yerel Yönetimlerde Zabıta Ve Destek Hizmetleri
364	Yorgan Dikimi
365	Yönetici Asistanı
366	Yüzme
367	Zeka Oyunları
368	Zeka Oyunları Öğreticiliği
369	Zumba- Aerobik **Tezhip**
370	Zurna Eğitimi












Yetişkin Eğitimi

Konya Meslek Edindirme Kursları(Komek); Kurulduğu 2004 Yılından Beri Halkımıza Nitelikli Eğitimi, Modern İmkân Ve Araçlarla Kolaylaştırarak Her Bireyin Uygun Ortamlarda Eğitim Görmelerini Sağlamıştır. Kentte Var Olan İnsan Gücü Potansiyelini Ortaya Çıkararak, İnsanlara Becerilerini Geliştirme İmkânı Vermiştir.

Konya Meslek Edindirme Kursları(Komek); Halk Üniversitesi Öğrencisi Olmayan Kalmasın Misyonu İle, Yürürlüğe Giren 2014 Yılı 6360 Sayılı Yeni Büyükşehir Yasasına Göre Konya Büyükşehir Belediyesi Sorumluluk Alanına Giren Bütün İlçeler/Mahallelerde Komek Ve Asem Kurs Merkezleri Açmak İçin Çalışmalarını Sürdürmektedir. Halkımıza Sunulan Eğitim Hizmetinin Daha Verimli Olması Amacı İle Basın Yayın Ve Halkla İlişkiler Dairesi Başkanlığı Bünyesinde Konya Merkezde Ve İlçelerinde; Konya Meslek Edindirme Kursları(Komek) Şube Müdürlüğü, Aile Sanat Ve Eğitim Merkezleri (Asem) Şube Müdürlüğü Ve Hayat Boyu Öğrenme Şube Müdürlüğü Olarak Halkımıza Hizmet Sunulmaktadır. Toplumda Nitelikli Bireylerinin Çoğalması Ve Genel Eğitim Seviyesinin Yükselmesi Konusunda Çalışmalar Yapan Ve Her Geçen Gün Yeni Kurs Merkezlerinde Eğitim Vermeye Devam Eden Komek/Asem; 2018 Yılında Konya Merkezde 24 Komek, 6 Asem, İlçelerde 20 İlçe-5 Mahallede 22 Komek, 12 Asem Kurs Merkezinde 3 Eğitim Döneminde (Bahar, Yaz, Güz),988 Öğretmenle (101 Tam Zamanlı, 887 Kısmi Zamanlı, 240 Farklı Branşta Açılan 1824 Kursta Yılda 140.000 Üzeri Kursiyere Eğitim Verilmektedir.

2018 YILI KOMEK/ASEM İSTATİSTİK BİLGELERİ		
Eğitim Dönemi	**Kurs Sayısı**	**KURSİYER SAYISI**
2018 Bahar Dönemi	1196	58322
2018 Genç Komek Yaz Okulu	3	20762
2018 Yaz Dönemi	285	7547
2018 Güz Dönemi	1824	60793
Toplam		**147424**

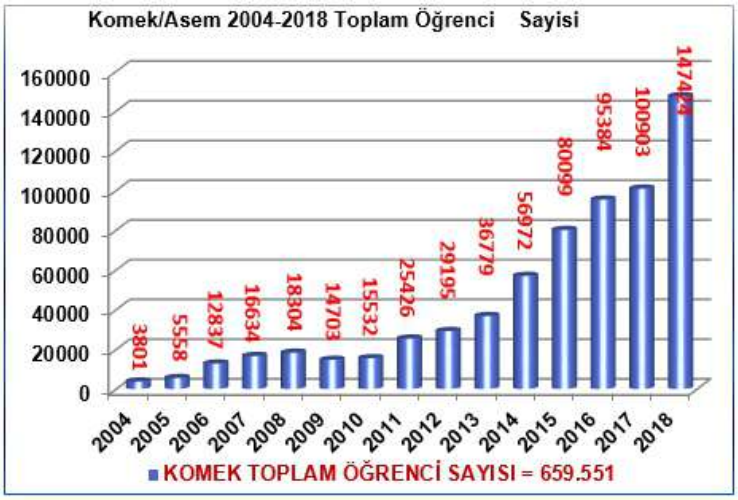



Esnaf Odaları Ve Sivil Toplum Kuruluşları
Şube Müdürlüğü

Ahilik Haftası Ve Ahilik Çalıştayı

17-23 Eylül 2018 Tarihleri Arasında Kutlanan Ahilik Haftası Münasebetiyle Konya Büyükşehir Belediyesi, Kto Karatay Üniversitesi Ve Konya Esnaf Ve Sanatkârlar Odaları Birliği'nin İş Birliğiyle "Ahilik Kültürü Haftası Ve Esnaf Bayramı" Etkinlikleri Gerçekleştirildi.













II. Uluslararası İslam Sanatları Yarışması Ödül Töreni

Konya Büyükşehir Belediyesi Tarafından Düzenlenen II. Uluslararası İslam Sanatları Yarışmasına Hat, Tezhip, Minyatür Ve Çini Dallarında Çeşitli Ülkelerden Toplam 107 Eser Başvuruda Bulunmuş Olup, 24 Eser Dereceye Layık Görülmüştür.







Ziyaretler

Konya'mızda Bulunan Ulusal Ve Yerel Ölçekli Dernekler, Vakıflar Ve Konya Esnaf Ve Sanatkârlar Odaları Birliği (Konesob)'Ne Bağlı Esnaf Odaları Ve Sivil Toplum Kuruluşları Şube Müdürlüğü'müz Tarafından Ziyaret Edilerek Şube Müdürlüğümüz Tanıtılmış Olup İleriki Dönemlerde Yapılacak Olan Programlar, Aktiviteler, Projeler Hakkında İstişareler Yapılmıştır.

Konesob'a Bağlı Odalar	
No	Oda Adı
1	Akşehir Bakkallar Odası
2	Akşehir Berberler Odası
3	Akşehir Kahveciler Odası
4	Akşehir Lokantacılar Odası
5	Akşehir Madeni İşler Odası
6	Akşehir Marangozlar Odası
7	Akşehir Saraçlar Odası
8	Akşehir Şoförler Odası
9	Akşehir Terziler Odası
10	Altınekin Şoförler Odası
11	Beyşehir Esnaf Odası
12	Beyşehir Şoförler Odası
13	Bozkır Esnaf Odası
14	Bozkır Şoförler Odası
15	Cihanbeyli Esnaf Odası
16	Cihanbeyli Şoförler Odası
17	Çeltik Esnaf Odası
18	Çumra Esnaf Odası
19	Çumra Şoförler Odası
20	Derbent Esnaf Odası
21	Derebucak Esnaf Odası
22	Doğanhisar Esnaf Odası
23	Doğanhisar Şoförler Odası
24	Emirgazi Esnaf Odası
25	Ereğli Bakkallar Odası
26	Ereğli Berberler Odası
27	Ereğli Hizarcılar Odası
28	Ereğli Kahveciler Odası
29	Ereğli Kunduracılar Odası
30	Ereğli Madeni Eşya Odası
31	Ereğli Sebzeciler Odası
32	Ereğli Şoförler Odası
33	Ereğli Terziler Odası
34	Güneysınır Esnaf Odası
35	Hadim Esnaf Odası
36	Hüyük Esnaf Odası
37	Ilgın Esnaf Odası
38	Ilgın Şoförler Odası
39	Kadınhanı Esnaf Odası
40	Kadınhanı Şoförler Odası
41	Karapınar Esnaf Odası
42	Karapınar Şoförler Odası
43	Konya Ayakkabıcılar Odası
44	Konya Bakırcılar Odası
45	Konya Bakkallar Odası
46	Konya Berberler Odası
47	Konya Boyacılar Odası
48	Konya Demirciler Esnaf Odası
49	Konya Elektrikçiler Odası
50	Konya Emlakcılar Odası
51	Konya Fırıncılar Odası
52	Konya Haberleşme Cih. Sat. Odası
53	Konya Hurdacılar Odası
54	Konya İnşaatcılar Odası
55	Konya Kahveciler Odası
56	Konya Kasaplar Odası
57	Konya Kitap, Kırtasiyeciler Odası
58	Konya Lokantacılar Odası
59	Konya Marangozlar Odası
60	Konya Minibüsçüler Odası
61	Konya Mobilyacılar Odası
62	Konya Motosiklet Ve Bis. Odası
63	Konya Oto Lastikçiler Odası
64	Konya Pastacılar Odası
65	Konya Pazarcılar Odası
66	Konya Sıhhi Tesisatcılar Odası
67	Konya Şoförler Odası
68	Konya Tenekeciler Odası
69	Konya Terziler Odası
70	Konya Tornacılar Odası
71	Konya Tüpcüler Odası
72	Konya Tv. Ve Radyo Tam. Odası
73	Konya Yorgancılar Odası
74	Kulu Esnaf Odası
75	Kulu Şoförler Odası
76	Sarayönü Esnaf Odası
77	Sarayönü Şoförler Odası
78	Seydişehir Esnaf Odası
79	Seydişehir Şoförler Odası
80	Tuzlukçu Esnaf Odası
81	Üzümlü Esnaf Odası
82	Yunak Bakkallar Odası
83	Yunak Esnaf Odası
84	Yunak Şoförler Odası

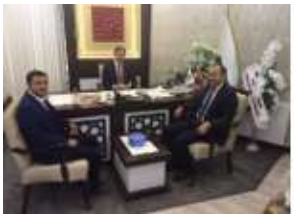




Protokoller

Günümüz Toplumlarına Yön Veren Önemli Yapılardan Biri De Sivil Toplum Kuruluşlarıdır. Demokrasinin Gelişmesinde Hiç Şüphesiz Ki Sivil Toplumun Payı Yadsınamaz. Sivil Toplum Toplumun Farklı Kesimlerini Farklı Amaçlarla Bir Arada Tutan Organizasyonlardır.

Konya Büyükşehir Belediyesi Olarak Sivil Toplum Kuruluşlarını Önemsiyor Ve Birçok Alanda İş Birliği Yapıyoruz. Konya Büyükşehir Belediyemiz Ve Konya'mızda Bulunan Sivil Toplum Kuruluşlarımız Arasında Çeşitli Alanlarda İş Birliği Protokolü Yapılmaktadır.

Esnaf Odaları Ve Sivil Toplum Kuruluşları Şube Müdürlüğü Olarak Yapılan İş Birliği Protokollerinin Takibini Yapıyor Ve Bu Kapsamda Belediyemizin Yükümlülüğü Olan Hususların Takibini Yapmaktayız. Bu Bağlamda Belediyemiz İle Ortak İş Birliği Protokolü Yapmış Olan Aşağıdaki Listede Yer Alan Dernek Ve Vakıfların Protokollerinde Belirtilen Belediye Yükümlülüklerinin De Yerine Getirilmesinde Noktasında Birimimiz Görev Almış Olup Takibini Yapmaktadır.

Bu Kapsamda 43 Sivil Toplum Kuruluşuyla (Dernek Ve Vakıf) Konya Büyükşehir Belediyesi Arasında Ortak İş Birliği Protokolü Yapılmıştır.

	Protokol Ve İş Birliği Yapılan Stk'lar
1	Adalet Ve Medeniyet Derneği Konya Şubesi
2	Birlik Vakfı Konya Şubesi
3	El-Bir Derneği
4	Ensar Vakfı Konya Şubesi
5	Fatih Gençlik Vakfı Konya Şubesi (Fgv)
6	Gül Madde Bağımlılarını Kurtarma Ve Gençlik Derneği
7	Hayat Vakfı Konya Şubesi
8	Hayrat Vakfı
9	Hukuki Araştırmalar Derneği Konya Şubesi (Huder)
10	İlim Yayma Cemiyeti
11	İlmi Ve Fikri Araştırmalar Merkezi Derneği (İfam)
12	İnsan Eğitimi Kültür Ve Yardımlaşma Vakfı (İmh)
13	Kadın Ve Demokrasi Derneği (Kadem)
14	Konya Amatör Spor Kulüpleri Federasyonu
15	Konya Bağımlılıkla Mücadele Derneği
16	Konya Basın Konseyi
17	Konya Fotoğraf Amatörleri Derneği (Konfad)
18	Konya Gazeteciler Cemiyeti
19	Konya Kültür Ve Turizm Derneği
20	Konya Medeniyet Eğitim Vakfı
21	Konya Muhtarlar Derneği
22	Konya Sivil Toplum Kuruluşları Platformu Derneği
23	Konya Şehit Aileleri Derneği
24	Konya Talebeler Derneği (Mttb)
25	Konya Turizm Tanıtım Ve Eğitim Vakfı (Kotev)
26	Konya Yörük Ve Türkmenler Kültür, Dayanışma Ve Yardımlaşma Derneği
27	Korunmaya Muhtaç Ve Kimsesiz Çocuklar Vakfı (Kimsev)
28	Muhammed-Ül Emin Yardımlaşma Ve Dayanışma Derneği
29	Musiki, Sema Ve Mevlevi Kültürünü Araştırma Derneği (Musemma)
30	Selçuklu Akademik Düşünce Ve Araştırma Merkezi Derneği (Sadam)
31	Sosyal Araştırmalar Ve Dayanışma Vakfı (Sadav)
32	Sosyal Rehabilitasyon Derneği (Rehader)
33	Tarihi Bedesten Eğitim, Kültür Ve Yardımlaşma Derneği
34	Türkiye Dil Ve Edebiyat Derneği
35	Türkiye Gençlik Vakfı (Tügva)
36	Türkiye Gençlik Ve Eğitime Hizmet Vakfı (Türgev)
37	Türkiye Harp Malulü Gazileri Şehit Dul Ve Yetimleri Derneği Konya Mevlana Şubesi
38	Türkiye İmam Hatipliler Vakfı (Timav)
39	Türkiye Muharip Gaziler Derneği Konya Şubesi
40	Türkiye Sakatlar Derneği Konya Şubesi
41	Türkiye Spor Yazarları Ve Spor Kulubü Derneği Konya Şubesi (Tsyd)
42	Türkiye Yazarlar Birliği Konya Şubesi
43	Türkiye Yeşilay Cemiyeti Konya Şubesi

Basın Yayın Şube Müdürlüğü

Basın Yayın Şube Müdürlüğü, Basın Ve Halkla İlişkiler Dairesi Başkanlığı Bünyesinde Belediyenin Hizmet Ve Yatırımlarının Basın-Yayın Organları Aracılığıyla Haberlerini Yaparak Tanıtımını Yapmakta, Belediye Yatırımlarının Fotoğraf Ve Video Arşivini Sağlamakta; Radyo, Tv, Gazete Ve Sosyal Medya Reklamları İle Tanıtıma Katkı Sağlamaktadır.

Yatırım Ve Hizmetlerin Çekimleri

Birimimizde 1 Yönetici Ve 9 Personel Çalışmaktadır. Belediyemizin Düzenlediği Bütün Programları, Başkan Beyin Katıldığı Programları, Yaptığı Yatarım İncelemelerini, Belediye Yatırım, Hizmet Ve Faaliyetlerini Düzenli Olarak Takip Eden Ekip, Aynı Zamanda Hizmet Ve Yatırımları Projenin Her Aşamasında Görüntüleyerek, Haber Değeri Olanları Haber Yapmakta, Yerel Ve Ulusal Gündeme Taşımakta, Fotoğraf Ve Video Arşivi Yapmaktadır.

Tanıtım Filmleri - Haber Kurgu

Belediyemizin İnternet Sitesindeki Haber Bölümünü De Güncelleyen Basın Yayın Şube Müdürlüğü, Televizyonlara Gönderilen Haberlerin Görüntülerinin Kurgusunu Yaparak Televizyonlara Ulaştırmakta, Web Tv'ye Girmekte, Tanıtım Filmleri, Klipler, Günlük Tv Ve Radyo Reklamları İle Led Ekranlar İçin Filmler Hazırlamaktadır.

Basına Bilgi Akışı

Yerel Ve Ulusal Basın-Yayın Kuruluşlarına Özel Haber Akışı Sağlayan Basın Yayın Şube Müdürlüğü, Belediyenin Sosyal Medya Hesaplarında Da Basına Servis Ettiği Haberleri Paylaşmaktadır. Belediye İle Basın Mensupları Arasındaki İletişimi Düzenleyen Ekip, Medya Mensuplarının Meslek Alanına Giren Bütün Konularda Gerekli Bilgi Ve Görseli Onay Alarak Paylaşmaktadır.

Basın Yayın Şube Müdürlüğü Tarafından 2018 Yılında Yapılan Çalışmalar Aşağıda Belirtilmiştir.

Fotoğraf – Video Çekim Ve Arşivleme

Başkanın Takibi, Belediye Yatırımlarının Ve Faaliyetlerinin Fotoğraf Ve Video Çekimleri Belli Bir Sistem İçinde Düzenlenmekte Ve Arşive Kaydedilmektedir. 2018 Yılında Belediyemiz Hizmetlerinden 166 Bin 709 Adet Fotoğraf Çekilmiştir. 2018 Yılında 1.161 Adet Etkinlik/Faaliyet/Program/Toplantı/Görüşmenin Video Çekimi Alınmıştır. Çekimi Alınan Programlar Arşivlenmiş; Uygun Bulunanlar Ulusal Ve Yerel Basına Servis Edilmiş, İnternet Sitemize Girilmiştir.

Basına Haber Servisi

2018 Yılında Belediyemiz Yatırımları, Organizasyonları Ve Başkan Beyin Katıldığı Programlar Olmak Üzere 640 Adet Haber Ulusal Ve Yerel Basına Servis Edilmiş, Kamuoyunun Belediyemiz Çalışmalarıyla İlgili Bilgi Alması Sağlanmıştır. Yine Belediyemizin Çalışmaları Ve Projeleri İle İlgili Basın Toplantıları Düzenlenmiş, İlgili Organizasyonlarda Konu İle İlgili Davet, Ulaşım, Bilgi Akışı, Haber, Fotoğraf Ve Video Desteği Sağlanmıştır.

Basın Raporu Hazırlama, Bilgilendirme Ve Arşivleme

Her Sabah Ulusal Ve Yerel Gazetelerde Belediyemiz İle İlgili Çıkan Bütün Haberlerin Takibi Yapılarak Öncelikle Çıkan Haberler Ve Köşe Yazıları İlgili Birim Amirlerine Ulaştırılmış, Daha Sonra Belediyemiz Üst Yönetimine Günlük Rapor Olarak Sunulmuştur.
İlgili Birim Amirlerinin Çıkan Habere Cevap Vermesi Gerektiğinde Konuyla İlgili Basın Mensubuna Bilgilendirme Sağlanmıştır.
Taranan Gazete Kupürleri; Yayın Organları, Konuları Ve Niteliğine Göre Sınıflandırılarak Otomasyon Programına Aktarılmıştır. Böylelikle Günlük Gazete Ve Diğer Basılı Yayınları Bilgisayar Ortamında Arşivlenmiştir.

2018 Yılında Belediyemizle İlgili Basında Çıkan 42 Bin 723 Adet Kupür Otomasyon Programında Kayıt Altına Alınmıştır.

Kullanılan Araçlar

Bu Çalışmalar Kapsamında Günlük Ortalama 450 Adet Fotoğraf, 1,5 Saatlik Video Görüntüsü Alınmakta, Ortalama 2 Haber Yapılarak Basına Servis Edilmektedir.

Bu Çalışmalar İse 3 Tane Full Hd Kamera, 2 Adet Canon Mark 6d, 1 Adet Canon Mark 3, 1 Adet Nikon D5, 1 Adet Nikon D750 Ve İlgili Aparatları İle Yapılmaktadır. Ayrıca, Büyükşehir Belediye Başkanımızın Bayram Mesajlarının Ve Özel Mesajların Çekimi İçin Promter Gibi Ekipmanlar Da Bulunmaktadır.

Editörlerin Görevleri

Belediyenin Basına Servis Edilecek Haberlerini Yazmak, Bilgilendirme Notları Hazırlamak, Yerel Ve Ulusal Basın-Yayın Kuruluşlarına Özel Haber, Çeşitli Dergi Çalışmaları, Yerel Ve Ulusal Yayın Organlarının Fuar, Eğitim, Sağlık Gibi Ekleri İçin Bilgi Vermek, Basın Toplantıları İçin Basın Daveti Hazırlamak, Daveti Basına Ulaştırmak, Belediye İle Basın Mensupları Arasındaki İletişimi Düzenleyerek, Medya Mensuplarının Meslek Alanına Giren Bütün Konularda Gerekli Bilgi Ve Görseli Paylaşmak. Servis Edilen Haberleri Www.Konya.Bel.Tr Web Sitesinde Yüklemek, Basına Servis Etmek.

Fotoğrafçı Ve Kameramanın Görevleri

Büyükşehir Belediye Başkanımızın Basın Toplantıları, Ziyaretleri, Makama Gelen Misafirleri, İlçe Gezilerini Takip Etmek, Yapılan Yatırım Ve İncelemelerde Başkan Bey İle Birlikte Bu Toplantılara Katılarak Görüntü/Fotoğraf Çekmek. Belediye Birimlerinin Yatırım Ve Hizmetleri Doğrultusunda Belirlenen Yerlerde Fotoğraf Ve Görüntü Çekmek. Fotoğraf Ve Görüntü Arşivi Oluşturularak Takibini Yapmak.

Kurgu/Montajın Görevleri

Yerel Ve Ulusal Yayın Organlarına Servis Edilen Haberlerin Görüntülerini Kurgulayarak Büyükşehir Belediyesi'ne Ait Web Tv'de Yayınlamak, Yerel Ve Ulusal Tv Kanallarına Servis Etmek. Belediye Ve Konya İle İlgili Tanıtım Filmleri Ve Klipler Hazırlayarak Tv Kanallarına Ulaştırmak, Web Tv'de Yayınlamak, Şehrin Belli Bölgelerindeki Led Ekranlarda Gösterilmesini Sağlamak.

Raporlamanın Görevleri

Belediye Başkanımız, Belediyemiz Ve Bağlı Birimleri İle İlgili Ulusal Ve Yerel Gazeteler, Tv'ler, İnternet Siteleri, Dergiler Ve Eklerde Çıkan Haberleri Tarayıp Rapor Oluşturarak Belediye Yönetimini Ve Habere Konu Olan Birim Amirlerini Bilgilendirmek, Raporları Arşiv Sistemine Kaydetmek, Haftalık, Aylık Ve Yıllık Raporlar Hazırlamak.

2018 Yılında Yapılan Çalışmalardan Örnekler:

10.01.2018



10 Ocak Çalışan Gazeteciler Günü Dolayısıyla Konya Merkez Ve İlçelerde Faaliyet Gösteren Basın Mensuplarımızla Bir Araya Geldiği Programı Düzenledi.



27.02.2018

Konya Büyükşehir Belediyesi Meslek Edindirme Kurslarının Yılsonu Sergisi Olan Altın Dokunuşlar, "Endülüs'ten Selçukluya" Temasıyla Sanatseverlerle Buluşan Sergi Ürünlerinin Fotoğraf Çekimleri Yapılarak Kataloğu Hazırlandı.



13.04.2018 Büyükşehir Belediye Başkanımızın 2004 Yılından Bu Yana Hayata Geçirdikleri Yatırım Ve Projeleri "Büyük Düşler, Büyük İşler" Sloganıyla Gerçekleştirdiği Toplantının Basın Organizasyonu Yapıldı.



17.10.2018
Şehir İstişareleri Kapsamında Konya'daki Yerel Ve Yaygın Basın Kuruluşlarının Yöneticileri, Çalışanları Ve Yazarlarıyla Buluşma Organize Edildi.



21.10.2018
Ntv'de Yayınlanan Benim Şehrim Programının Konya Çekimleri İçin Ekibe Mihmandarlık Yapıldı.



07.12.2018
Uluslararası 2. İslam Sanatları Yarışması Ödül Töreninin Sahne Tasarımı, Led Ekran Çalışmaları, Tanıtım Filmi, Görsel Ve İşitsel Efektler Hazırlandı. Ayrıca Yarışma Ürünleri Bir Katalogla Kalıcı Hale Getirildi.eri, Çalışanları Ve Yazarlarıyla Buluşma Organize Edildi.





14.12.2018 Ve 16.12.2018
Cumhurbaşkanımızın Konya Programları Öncesi Başkanımızın Ntv, Habertürk, A Haber Ve A Spor Kanallarına Canlı Bağlantısı Organize Edildi.

01.01.2018 – 31.12.2018
Belediyemizin Ve Şehrimizin Tanıtımına Yönelik Ulusal Ve Yerel Gazete, Tv, Dergi Ve İnternet Sitelerinde İlan Çalışmaları Yapıldı.

Faaliyet/Proje Adı	Kulu ASEM Yeni Kurs Merkezi Açılması		
İşin Tanımı:	**Meslek Edindirme Kurslarının Yaygınlaştırılması.**		
İşin Başlama Tarihi:	**24.02.2015**	**İş Bitim Tarihi:**	**31.12.2017**
İşin Durumu:	**Yapım Tamamlandı**		
Yapım Şekli:			
İhale / Yapım Bedeli:	**3.613.419,50 Tl(Kdv Dahil)**		
Faydalanıcılar / Kişi Adedi	850		

Kat	Alanı	Açıklamalar	
Bodrum	**960**	**Yüzme Havuzu, Spor Salonu, Personel Odaları, Soyunma Odaları, Sauna, Derslikler**	
Zemin	960	Toplantı Salonu, Yönetici Odası, Kafeterya, Wc, Lavabo, Derslikler	
1. Kat	**980**	**Derslikler, Öğretmenler Odası, Wc Lavabo**	
Toplam Alan	2.900 M2	**Bahçe Alanı**	1.500 M2



Faaliyet/Proje Adı	Çumra Gençlik Merkezi KOMEK Kurs Merkezi		
İşin Tanımı:	**Meslek Edindirme Kurslarının Yaygınlaştırılması.**		
İşin Başlama Tarihi:	**01.06.2018**	**İş Bitim Tarihi:**	**02.09.2018**
İşin Durumu:	**Konya Gençlik Hiz. Ve Spor İl Müd. Tahsisi, Tefrişatı Yapıldı.**		
Yapım Şekli:			
İhale / Yapım Bedeli:			
Faydalanıcılar / Kişi Adedi	300		

Teknik Bilgiler			
Katı	**Alanı**	**Açıklamalar**	
Bodrum	574	Sığınak	
Zemin	**574**	**İdari Büro, Kafeterya, Mutfak, , Mescit,**	
1. Kat	436	Resim Atölyesi, Derslikler	
Toplam Alan	**5497 M2**	**Bahçe Alanı**	**3618 M2**





Faaliyet/Proje Adı	YENİCEOBA KOMEK KURS MERKEZİ		
İşin Tanımı:	**Meslek Edindirme Kurslarının Yaygınlaştırılması.**		
İşin Başlama Tarihi:	**01.06.2018**	**İş Bitim Tarihi:**	**01.09.2018**
İşin Durumu:	**İlçe Belediyesi Tahsisi, Tefrişatı Yapıldı**		
Faydalanıcılar / Kişi Adedi	350		

Teknik Bilgiler			
Katı	**Alanları**	**Açıklamalar**	
Zemin	558	İdari Büro, Danışma, Wc, Lavabo	
1. Kat	**558**	**Mefruşat Sınıfı, Konferans Salonu, Wc, Lavabo**	
2. Kat	558	2 Adet Derslik, Bilgisayar Laboratuvarı, Kütüphane, Wc, Lavabo	
Toplam Alanı	1574 M2	**Bahçe Alanı**	Yok

Faaliyet/Proje Adı	Yeni Kurs Merkezleri Açılması		
İşin Tanımı:	**Meslek Edindirme Kurslarının Yaygınlaştırılması**		
İşin Başlama Tarihi:	**01.06.2017**	**İş Bitim Tarihi:**	**31.12.2017**
İşin Durumu:	**Selçuklu Belediyesi Tahsisi, Tefrişatı Yapıldı.**		
Yapım Şekli:			
İhale / Yapım Bedeli:	**1.2583.580,47 Tl(Kdv Dahil)**		
Faydalanıcılar / Kişi Adedi	3500		

Teknik Bilgiler			
Kat	**Alanı**	**Açıklamalar**	
Bodrum	**394.67**	**Spor Salonu, Duşlar, Derslikler, Mescid, Kazan Dairesi, Su Deposu Odası, Wc, Lavoba, Yangın Çıkışı, Malzeme Deposu**	
Zemin	320.6	Derslikler, Kantin, Öğretmenler Odası, Yönetici Odası, Enerji Odası, Engelli Ve Normal Wc, Lavabo, Yangın Çıkışı.	
1. Kat	**472.5**	**Derslikler, Mescid, Arşiv Odası, Wc, Lavoba, Kreş, Yangın Çıkışı, Enerji Odası**	
Toplam Alan	1187.77 M2	**Bahçe Alanı**	1210m2



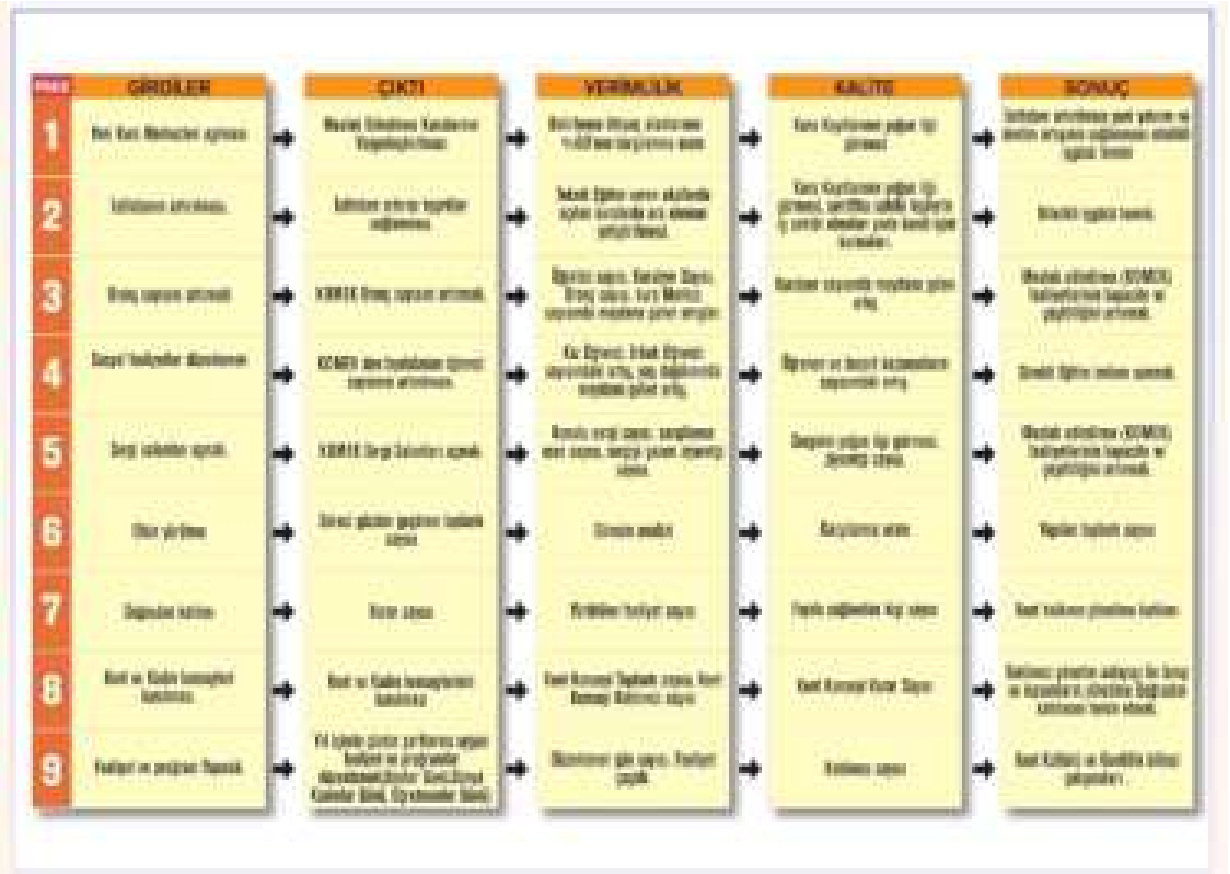


KONYA
BÜYÜKŞEHİR
BELEDİYESİ
Kiş
Sosyal Kart
SAĞLIK VE SOSYAL HİZMETLER
DAİRESİ BAŞKANLIĞI
02 2013 0100 000

Sağlık ve Sosyal Hizmetleri Dairesi Başkanlığı

GÖREV TANIMI

Sosyal hizmet alanında faaliyet gösteren daire başkanlığımız törenler, organizasyonlar, sosyal etkinlikler alanındaki faaliyetlerinin yanı sıra aşağıdaki birimlerden müteşekkil olarak görevini yürütmektedir.

SAĞLıK İŞLERI ŞUBE MÜDÜRLÜĞÜ

Sağlık İşleri Müdürlüğümüz Merkezde, 1 Doktor, 1 Şef, 1 Hemşire Ve Derebucak İlçesinde De 1 Ebe Ve 6 Geçici Görevde Olan Personel İle Toplam 10 Personel Olarak Hizmet Vermektedir.

Şube Müdürlüğümüz; Konya Büyükşehir Belediyesi Şehrimiz Sınırları İçinde Yaşayan İnsanların Sağlığını Dolaylı Ve Dolaysız Olarak Etkileyecek Olumsuzluklar Hakkında İlgili Mevzuatların Verdiği Yetkiler Dâhilinde Önlem Alınması Ve Giderilmesine Yönelik Çalışmalar Yapmak, Koruyucu Sağlık Hizmetleri Vermek, Bu Anlamda Projeler Geliştirmek Ve Bunları Hayata Geçirmek İçin Çalışmaktadır.

Aynı Kanunun 57. Fıkrasında İse "Fakirlere Parasız Veya Ucuz İlaç Vermek, Ücretli Ve Ücretsiz Muayenehane Ve Dispanser Açmak, Ücretli Ve Ücretsiz Belediye Hastanesi Kurmak" Belediye Görevleri Arasında Sayılmıştır.

Konya Büyükşehir Belediyesi Toplum Sağlığını Önemsemektedir. Gücünü Kanun Ve Yasalardan Alan Konya Büyükşehir Belediyesi Özellikle Risk Grubu İçinde Bulunan Yaşlı, Engelli, Kadın, Çocuk, Yoksul Ve Acil Yardıma İhtiyaç Duyanlara Hizmet Sunmaktadır.

Büyükşehir Belediyesi İşçilerinin Tedavi Takibi Ve Ay Sonunda İşçi Puantaj Cetvellerini Oluşturarak S.S. Kurumu'na Gönderilmesi Görevlerini Yürütmektedir.

Sağlık Hizmetleri 2018	
Faaliyeti	Kişi
Tedavi Ve Muayenesi Yapılanlar	5.157
Enjeksiyon, Pansuman Ve Tansiyon Ölçümü	930
Muayenesi Yapılan Fakir Aile	2.406
Atölye Personeli Muayenesi	50
Derebucak İlçesi (Tansiyon, Enjeksiyon Ve Pansuman) Hizmetleri	1.168
Toplam	9.711



SOSYAL HİZMETLER ŞUBE MÜDÜRLÜĞÜ

Sosyal Hizmetler Şube Müdürlüğümüz 1 Şube Müdürü Ve 49 Personel İle Hizmet Vermektedir.

Sosyal Hizmetler, Herhangi Bir Sebeple Sosyal Veya Ekonomik Muhtaçlıklarla Karşılaşan Kişilere Ve Ailelere Fayda Sağlamak, Destek Olmak, İnsan Haysiyetine Uygun Yaşayış Düzeyinin Gerçekleşmesine Katkı Da Bulunmak Hedefine Yönelmiş Hizmetlerdir. Çağımızın Gerekliliği Sosyal Hizmetler, Dezavantajlı Birey, Grup Ve Ailelere, Gereken Yardımı Gerçekleştirir. Kişilerin İradelerinin Dışında Gerçekleşen Bedeni, Ruhi Rahatsızlıklar, Fakirlik Ve Sosyo-Ekonomik Eşitsizliklerle Mücadele Eder. Küreselleşmenin Etkisi İle Ortaya Çıkan Sorunları Öngören Ve Bunlarla Mücadele Eden Sosyal Hizmetler Yeni Kaynaklar Üreterek Toplumu Sosyo-Ekonomik Yönden Geliştirmeyi Hedefler.

Sosyal Hizmetlerin Amacı; Kişilerin Birbirleriyle Ve Sosyal Çevreleri İle İletişimini Güçlendirmek, Toplumsal Bütünlüğü Sağlamaktır. İnsan Şeref Ve Haysiyetine Yaraşır Eğitim, Danışmanlık, Bakım, Tıbbî Ve Psiko-Sosyal Rehabilitasyon Alanlarında Devlet Veya Gönüllü-Özel Kuruluşlar Tarafından Sistemli Bir Şekilde İfa Edilen Hizmet Ve Programlar Yürütülür.

İdari Büro-2018	
Faaliyeti	Adet
Gelen Evrak	2.168
Giden Evrak	1.213
Açık Kapı Gelen	574
Açık Kapı Cevaplanan	566
Toplam	4.521

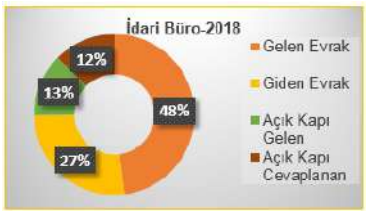

MEHTER VE BANDO ŞEFLIĞI

Büyükşehir Belediyesi Tarihi Türk Müziği Topluluğu Mehter Ve Bando Şefliği Birimimiz 03.08.2018 Tarihine Kadar Toplam 142 Programı Başarıyla İcra Etmiştir. 03.08.2018 Tarihi İtibariyle Park Ve Bahçeler Daire Başkanlığına Devir Olmuştur.

YEMEKHANE AMIRLIĞI

Yemekhanemizde 2018 Yılı İçerisinde Toplam: 290.051 Kişilik Tabldot Yemek Çıkartılmış Olup 2018 Yılı Ortalama Kişi Başı Maliyet 5,39 Tl Olmuştur. Ayrıca Yemekhanemizde 187 Program İcra Edilmiş Olup 63.521 Kişiye Hizmet Verilmiştir.

Yemekhane Amirliği-2018	
Porsiyon Yemek Yiyen Toplam Kişi Sayısı	290.051
Kişi Başı Maliyet	5,39 ?
Program Sayısı	187



GARAJ AMIRLIĞI

Sosyal Hizmetler Şube Müdürlüğü Garaj Amirliği Bünyesinde 1 Baş Şoför Ve 2 Adet Şoför Personel Bulunmaktadır. Belediyemizin Hizmetlerinin Daha Hızlı Ve Verimli Şekilde Yürütülebilmesi, Halkımıza En Çabuk Şekilde Ulaşılabilmesi İçin, Resmi Ve Kiralık Araçların Havuz Sistemi İçinde Sevk Ve İdaresi Garaj Amirliğimizce Yapılmaktadır.

Havuz Sistemimizde Resmi Ve Kiralık Araçlarla Hizmet Verilmektedir. Garaj Amirliğimizde Çalışan 142 Araç İle 2018 Yılı İçerisinde Toplam 1.413,392 Km Yol Yapılmıştır. 14.06.2018 Tarihi İtibariyle Destek Hizmetleri Daire Başkanlığı'na Devir Olmuştur.

ZINDANKALE KÜLTÜR MERKEZI-SÜLEYMAN ŞAH SALONU

Zindankale Kültür Merkezi Süleyman Şah Solunumuz 2 Ağustos 2016 Tarihinde Hizmete Girmiştir. 2018 Yılında, 1 İşçi, 2 Belediye Şirket Personeli İle Toplamda 3 Kişi İle Hizmet Vermektedir. Nişan Ve Düğün Merasimleri, Toplantı, Panel, Konferans Ve Kongre Amaçlı Kullanılan Salonumuz 330 Kişi Kapasitelidir.

Zindankale Kültür Merkezi Süleyman Şah Salonu - 2018	
Programlar	Adet
Ücretli Program Sayısı	94
Ücretsiz Program Sayısı	334
Toplam Program Sayısı	**428**





MUHTAÇLARA YARDIM BÜROSU

Muhtaçlara Yardım Bürosu 4 Belediye Şirket Personeli İle Hizmet Vermektedir. Konya Büyükşehir Belediyesi 17.07.1995 Tarih Ve 31 Nolu Belediye Meclisi Kararı İle Muhtaçlara Yardım Fonu Kurulmuştur. Sosyal Yardımlarımız Bu Fon Aracılığı İle Yapılmaktadır. Yıl İçerisinde Fonumuza Gelen Müracaat Dilekçeleri Fon Yönetim Kurulu Tarafından Değerlendirilerek İhtiyaç Sahiplerinin Genel İhtiyaç, Barınma, Fatura, Tedavi Ve Eğitim Gibi Yardımları Karşılanmaktadır. Ayrıca Yolda Kalan Vatandaşların Otobüs Veya Tren Biletleri De Bu Birimimiz Tarafından Karşılanmaktadır

Fon Yardımları-2018	
Faaliyeti	Kişi
Genel İhtiyaçlara Karşılık	764
Engelli Yardımı	240
Fatura Yardımı	54
Eğitim Yardımı	302
Sağlık Yardımı	15
Yolcu Ücreti	294
Barınma Yardımı	29
Afet Yardımı	27
Evlilik Yardımı	31
Asker Yardımı	8
Toplam	1.764

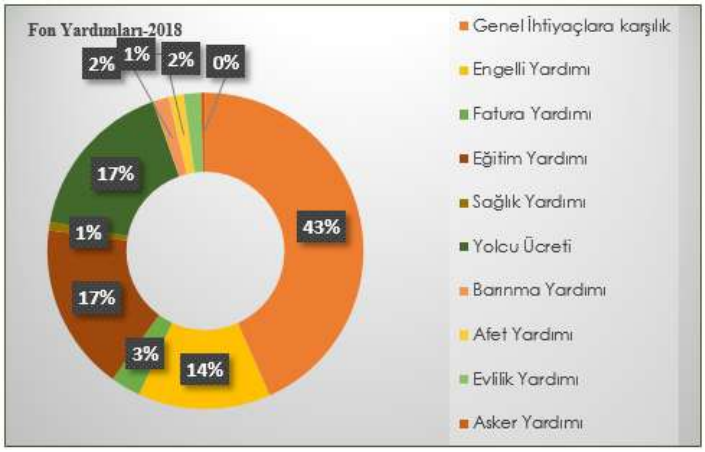

SOSYAL KART BÜROSU

Büyükşehir Belediyemiz, Yıllardır Yardıma İhtiyacı Olan İnsanlarımıza Şefkat Elini Uzatmaktadır. Belediyemiz Yapılan Yardımları, İhtiyaç Sahiplerinin İhtiyaçlarını Karşılamaları İçin Ve Standart Yardımlardan Ziyade Kendi İhtiyaçlarını Anlaşmalı Marketlerden Onurlu Bir Şekilde Almalarını Sağlamaktadır.

Araştırma Büro Şefliğinde 3 Memur, 15 Belediye Şirket Personeli İle Toplamda 18 Personel Hizmet Vermektedir.

SOSYAL YARDIM MÜRACAAT

Sosyal Yardım Müracaat Bürosuna Gelen İhtiyaç Sahibi Ailelerin Sistemden Kayıtları Kontrol Edilir. Yardım Müracaat Kriterleri Olan;

1-Sosyal Güvencesi Olmayan,
2-Evde Çalışma Gücü Olmayan,
3-Eve Gelir Getirmeyen,
4-İl Ve İlçe Sosyal Yardımlaşma Vakıflarından Yardım Almayan,
5-İlçe Belediyelerinden Yardım Almayan, Kişi Ve Ailelerin Yardım Müracaat İşlemleri Yapılır Ve Müracaat Formu Verilir.

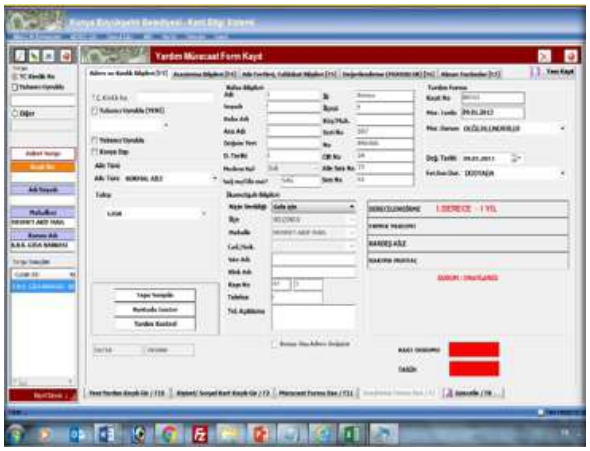

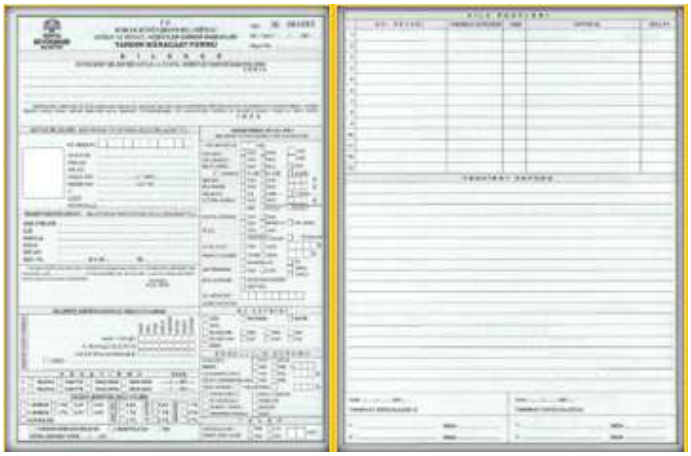



Sosyal Kart Araştırma Büro - 2018	
Faaliyeti	**Toplamlar**
Sosyal Kart Araştırma Bürosu Tahkikat Km	51.998
Dağıtılan Kişisel Sosyal Kart	1.861
Bilgisayara Girilen Evrak Sayısı	45.940
Müracaatlar Ve Görüşmeler Ekmek-Sosyal Kart	29.695
Sosyal Kart Araştırma Bürosu Tahkikat Sayıları	12.925
Alışveriş Yaptırılan Aile Sayısı	94
Ekmek Fişi Dağıtılan Yaşlı Aile	173
Hava Şartları Nedeniyle Konaklama Sağlanan Kişi	98

EKMEK YARDıMı

Konya Büyükşehir Belediyemiz, Şehrimizde Yaşayan Vatandaşlarımızdan Herhangi Bir Geliri Ve Çalışabilecek İşgücü Olmayan İhtiyaç Sahibi Ailelere Yönelik Sosyal Projeler Üretiyor.

Kişisel Sosyal Kartı İle Alışverişini Yapamayan Vatandaşlarımızın Alışverişleri Personelimiz Yardımı İle Yaptırılmaktadır.

Ekmek Fişlerini Almaya Gelemeyen Vatandaşlarımızın Ekmek Fişleri Birimimiz Tarafından Evlerine Ulaştırılmaktadır.

Belediyemize Kendisi Gelemeyecek Durumda Olanların Komşusu, Yakını Veya Mahalle Muhtarı Vasıtası İle Yardım Talebinde Bulunan Kişinin Talebinin, İlgili Birimimiz Tarafından, Durumunun Aciliyetine Göre Gerekli Araştırma Yapılarak En Kısa Sürede Durumu Değerlendirilip, Karara Bağlanmaktadır. Belediyemiz Sosyal Kart Araştırma Bürosunda Kaydı Bulunanlar İçin, Periyodik Olarak Yapılan Kontrollerde Ailelerin Ekonomik Durumlarında Ki Gelişmelere Göre Yeniden Değerlendirme Yapılmaktadır. Böylece Daha Fazla Yardıma İhtiyacı Olan Ailelerin İmdadına Koşulmuş Olunuyor.

Vatandaşlarımızın Yaşlı, Hasta, Evde Bakıma Muhtaç Olduğu Tespit Edilerek Rencide Etmeden Kendilerine En Yakın Bakkal, Marketlerle Ve Ekmek Satış Büfeleri İle Anlaşma Yapılarak, Belirlenen Bu Yerlerden, Belediyemiz Tarafından Verilen Barkot İle Ekmek Yardımlarını Almaktadırlar. Ekmek Yardımları Ailenin Nüfus Oranına Göre Belirlenmektedir. İhtiyaç Sahibi Ailelere Ekmek Yardımı Projesi Kapsamında Karatay Selçuklu Ve Meram Bölgesinin Tamamında Ekmek Yardımı Çalışmaları Yürütülmektedir.

2018 Yılında Toplam 3.795 Aileye 2.733.530 Adet Ekmek Yardımı Yapılmıştır

Sosyal Yardım Ekmek Dağıtımı -2018	
Ekmek Dağıtım	Sayısal Değer
Aile Sayısı	3.795
Ekmek Adedi	2.733.530



SOSYAL KART

Konya Büyükşehir Belediyesi Olarak Her Alanda Teknolojik Gelişmelere Uygun Olarak Halkımıza Yeni Hizmetler Sunmaktayız. Sosyal Alanda Da Sürekli Olarak İnsanlarımızın İhtiyaçlarını Onları Rencide Etmeden Daha Güzel Bir Şekilde Nasıl Karşılarız Diyerek Yeni Projeler Üretilmektedir.

Bu Alanda Yapmış Olduğumuz Çalışmalar İle Türkiye'de Bir İlki Gerçekleştirmiş Bulunmaktayız. İhtiyaç Sahibi Olduğu Tespit Edilen Ailelerin, Gıda Temizlik Ve Kırtasiye Yardımlarını, Tercihleri Doğrultusunda Almalarına İmkân Sağlayan Ve İnsan Onuruna Yakışan Modern Bir Uygulama Olarak 14.07.2010 Tarihinde Kullanılmaya Başlamıştır.

Sosyal Kartın Türk Patent Enstitüsünden 27.11.2012 Tarihinde Kişisel Sosyal Kart Marka Tescili Alınmıştır.

Kişisel Sosyal Kart Ve Sosyal Kart Olmak Üzere İki Ayrı Şekilde Kullanılmaktadır. Kullanılan Sosyal Kartların Güvenliği İçin; İhtiyaç Sahibinin Kimlik Bilgileri, Tc Kimlik Numarası Ve Yüklenilen Sanal TL Miktarı Kart İçerisine Yüklenmektedir. Bundan Dolayı Kart Sahibi Kişiler Haricinde Kartın Kullanılmasına İzin Verilmemektedir.



Kişisel Sosyal Kart:

Kişisel Sosyal Kart Sürekli Kullanma Açık Olup, İhtiyaç Sahibi Vatandaş Her Ay Alışveriş Yapabilmektedir.

Kişisel Sosyal Kartlarla Aylık Olarak;

- 1 Kişi 75 Tl,
- 2 Kişi 90 Tl,
- 3 Kişi 120 Tl,
- 4 Kişi 160 Tl,
- 5 Kişi 200 Tl,
- 6 Ve Üzerinde Nüfusu Olan Ailelere 240 T.'Lik Alışveriş İmkânı Sağlanmaktadır.

Kişisel Sosyal Kart Kriterleri; Ailenin Sabit Gelirinin Olmaması, Ailede İş Gücü Olmaması, Ailenin Sosyal Güvence Kapsamında Olmaması,

Kişisel Sosyal Kart Kullandırılan Ailelere; Ekmek Yardımı, Ön Ödemeli Su Kartı Yardımı, El Kart Yardımları Da Yapılmaktadır.

Sosyal Kart:

İhtiyaç Sahibi Ailelerden Yılda Bir Defa Yardım Yapılmasına Karar Verilenlerin Sıkıntılarını Giderebilmeleri İçin Defaten Verilmektedir Kişisel Sosyal Kartta Olduğu Gibi Aile Nüfus Durumlarına Göre Alışveriş İmkânı Sağlanmaktadır.



Sosyal Kart Dağıtım Ve Kullanım Aşamaları :

- Sosyal Kart İhtiyaç Sahibi Her Aileye Verilmektedir.
- Sosyal Kart Sahipleri, Kartlarına Yüklenen Meblağlarla, Tekel Ve Elektronik Malzeme Hariç İstediği Ürünlerde Kullanabilir.
- İnsan Onurunu Düşünen Bir Sistemdir.
- İhtiyaç Sahipleri, Verileni Değil, Tercih Ettiklerini Alabilmektedir.
- Personel Ve Maliyet Tasarrufu Sağlamaktadır.
- Verimliliği Artırmaktadır.

- Yardıma Muhtaçlara Daha Etkin Yardım Yapılmaktadır.
- İhtiyaç Sahipleri Gerekli İncelemeler Yapılarak Tespit Edilir.
- Ailenin İhtiyaç Durumuna Göre Yapılacak Yardım Belirlenir.
- Kartlar Tek Kullanımlık Ve Sürekli Kullanımlık Olmak Üzere 2 Tiptir.
- Sosyal Kartlar Kullanımlık Kartlar Tek Seferde Kullanılmaktadır, Kişisel Sosyal Kartlara Sürekli Yükleme Yapılabilmektedir.
- Sürekli Kullanımlık Kartlarda Yükleme Esnasında Bir Önceki Aya Ait Sanal Para Sıfırlanır.
- Kartlar Çipli Veya Manyetik Şeritli Temaslı Ya Da Temassız (1k Mifare Classic) Olarak Üretilmekte Ve Şifre İle Kullanılmaktadır.

2018 Yılı İçerisinde 82 Adet Tek Kullanımlık Sosyal Kart, 5.367 Adet De Aylık Kullanımı Olan Kişisel Sosyal Kart Dağıtımı Yapılmıştır.

1.866 Adet Su Kartı İle 2.292 Adet 40 Kontörlü El Kart Yardımı Yapılmıştır.

Sosyal Kartlarla Yapılan Yardımlar-2018			
Hizmet	**Kart Türü**	**Kişi**	**Toplam Kişi**
Sosyal Kart	Kişisel Sosyal Kart	**5.367**	**5.449**
	Sosyal Kart	**82**	
Su Ödeme	Sosyal Su Kartı	**1.866**	
Ulaşım	Elkart (Sosyal Kart Sahipleri) (Hesap Edilen Bedel Aylık 40 Kontörlük Şeklinde Karta Yüklenmekte Olup Kişiye Ödeme Yapılmamaktadır.)	**2.292**	

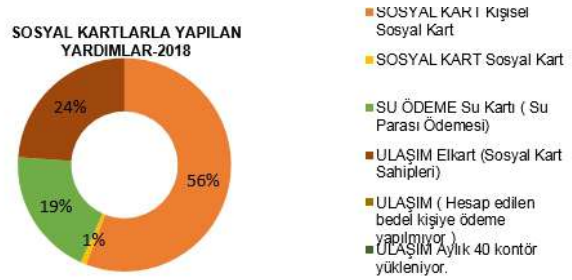

SOSYAL SU KARTı

Kişisel Sosyal Kart Kullanan İhtiyaç Sahibi Ailelere Büyükşehir Belediye Meclisinin 11.06.2012 Tarih Ve 352 Nolu Kararına İstinaden Su Yardımı, Ön Ödemeli Su Kartı Aracılığı İle Yapılmaktadır. Su Kartları Koski İle Yapılan Protokole Göre Kullandırılmaktadır.



Nüfusu;
1 Kişilik Aileye 3m³
2 Kişilik Aileye 6 M³
3 Kişilik Aileye 9 M³
4 Kişilik Aileye 12 M³
5 Ve Üzeri Kişilik Aileye 15 M³ Su Yardımı Yapılmaktadır.

Su Bedeli Ön Ödemeli Karta Aylık Yüklemeler Halinde Yapılmaktadır. Su Yardımı Uygulaması Ekim 2012 Tarihinde Başlamış Olup 2018 Yılında 1.866 Aile Faydalanmıştır.

EL KART ŞEHİR İÇİ TOPLU ULAŞıM

Kişisel Sosyal Kart Kullanan İhtiyaç Sahibi Ailelere, Şehir İçerisinde Belediyemiz Toplu Taşıma Araçlarından Ücretsiz Ulaşım Sağlayabilmeleri İçin Aylık 40 Kontörlü Ücretsiz El Kart Verilmektedir.27.06.2016 Tarihinde Uygulamaya Başlanmış Olup, 2018 Yılında El Kart Kullanan Sayımız İse 2.292 Kişidir.



EL KART ŞEHİR İÇİ TOPLU ULAŞıM

El Kart Kimlere Veriliyor:

1. Derece İhtiyaç Sahibi Olup Sosyal Kart Sahibi Olan Ailelerden;
1-Öksüz Yetim Ailesine,
2-Resmi Ayrı Ailelere,
3-Fiili Ayrı Ailelere
4-Hükümlü Ailesine,
5-Huzur Evinde Kalanlara,
6-Normal Aile (İhtiyaç Sahibi Olan)

Ailelere 40 Kontörlük El Kartları Sistem Tarafından Otomatik Atanır, Aileler El Kart Büromuzdan Kimliklerini Göstererek Hiçbir Ücret Ödemeden El Kartlarını Alırlar.

EVDE KUAFÖR HIZMETI

23.09.2016 Tarihinde Başkanlığımızın Almış Olduğu Karar İle Evinden Çıkamayacak Kadar Yaşlı, Engelli Ve Bakıma Muhtaç Erkeklere Konusunda Uzman Bir Berber Personelimiz Tarafından Tıraş Hizmeti (Saç – Sakal) Verilmektedir.

Konya Merkez Selçuklu-Karatay-Meram İlçelerinde İkamet Eden Yaşlı Vatandaşlarımız İçin Oluşturulan 221 15 10 İrtibat Numarasını Arayarak Tıraş Hizmeti Alabilirler.

2018 Yılında 132 Yaşlı Ve Engelli Vatandaşımıza Bu Hizmet Verilirken, Evde Berber Hizmetinin Başladığı 23.09.2016 Tarihinden Bu Güne Kadar 549 Yaşlı Ve Engelli Vatandaşlarımıza Tıraş Hizmeti Verilmiştir.

2018 İFTAR BULUŞMALARı



Konya Büyükşehir Belediyesi, Ramazan Ayı Boyunca Konya Merkez Ve İlçelerin Dört Bir Yanında Mahalle İftarları Düzenleyerek 450 Bin Vatandaşı Aynı Sofralarda Buluşturdu.

Seydişehir'de Düzenlenen İftar Programı İle Mahalle İftarlarını Tamamladıklarını Dile Getiren Konya Büyükşehir Belediye Başkanı Uğur İbrahim Altay, "Ramazan Boyunca 450 Bin Hemşerimizle Ekmeğimizi, Suyumuzu Ve Yemeğimizi Paylaştık. Bu Fotoğrafla Konya'dan Tüm Dünyaya Dostluk Ve Kardeşlik Mesajları Veriyoruz" Dedi.





Konya Büyükşehir Belediyesi'nin Dünya Yetimler Günü Nedeniyle Düzenlediği Kardeşlik İftarında Binlerce Yetim Ve Ailesi Bir Araya Geldi

Konya Büyükşehir Belediye Başkanı Uğur İbrahim Altay, Büyükşehir Belediyesi Tarafından Düzenlenen Mahalle İftarlarına Katılarak Vatandaşlarla Birlikte İftar Yaptı.

Meram İlçesi Zafer, Gazanfer, Fahrunnisa, Dr. Ziya Barlas, Çaybaşı, Uluırmak Ali Hoca Ve Uluırmak Saka Mahallelerini Buluşturan İki Ayrı İftar Programında Mahalle Sakinleriyle Tek Tek Selamlaşan Ve Ramazanlarını Tebrik Eden Konya Büyükşehir Belediye Başkanı Uğur İbrahim Altay, "Mahalle İftarları Çok Güzel Bir Ramazan Geleneği. Genciyle, Yaşlısıyla, Çocuklarımızın Özellikle Zihninde Hatıra Kalacak Bir Organizasyonu Oluyor. Zenginiyle, Fakiriyle Hep Birlikte İftar Yapıyoruz. Ramazan'ın Ruhuna Uygun Ekmeğimizi, Suyumuzu, Mutluluğumuzu Paylaşıyoruz. Konya, Ramazan'ın En Güzel Yaşandığı Şehirlerden Birisi. Şehrimiz Adeta Her Mekânıyla, Her Sokağıyla Oruç Tutuyor. Bu Organizasyonlar Da Birlik, Beraberlik Ve Kardeşliğimizi Pekiştiriyor" Dedi.







Konya Büyükşehir Belediyesi Tarihi Bedesten Çarşısı'nda Düzenlenen İftar Programına Binlerce Esnaf Ve Vatandaş Katıldı. Konya Büyükşehir Belediye Başkanı Uğur İbrahim Altay, Restorasyon Çalışmalarının Ardından Tarihi Çarşının Türkiye'nin En Güzide Turistik Mekanlarından Birisi Haline Geldiğini Belirterek, İftar Programındaki Coşkuyla Tarihi Günlerinden Birini Yaşayan Bedesten 'İn Geleceğinin, Eskisinden Daha Güzel Olacağını Söyledi.

Büyükşehir Belediyesinin Mahalle İftarlarının Artık Geleneksel Hale Geldiğini Dile Getiren Başkan Altay, "Ramazanda Konya'nın Geleneklerinden Birisi De Mahalle İftarları. Bugün Burada Yaşlısıyla Genciyle Çoluğuyla Çocuğuyla İşvereniyle İşçisiyle Hep Birlikte İftar Ediyoruz. Konya Ramazan'ın En Güzel Yaşandığı Şehirlerden Birisi. Özellikle Kapı Cami Civarında İftar Yapmak Çok Güzel Bir Duygu. Bedesten' İn Akşamları Da Açık Olduğu Zamanlardayız. Buradaki Canlılık Her Geçen Gün Artıyor" Dedi.





2018 İftar Buluşmaları
Aile Ve Sosyal Politikalar İl Müdürlüğü Dezavantajlı Gruplar Ve Engelliler
Akabe Mahallesi
Alavardı-Dedekorkut Ve Armağan Mahalleleri
Aziziye Mahallesi
Bosna Hersek Mahallesi
Büyükkovanağzı Hacı İsa Efendi-Ladikli Ve Yenice Mahalleleri
Büyüksinan Mahallesi
Çatalhüyük Mahallesi
Doğanlar Mahallesi
Dr.Ziya Barlas-Çaybaşıfahrunnisa-Uluırmak Ali Hoca Uluırmak Saka Mahalleleri
Fatih Mahallesi
Fetih Mahallesi
Hacı Hasan Ve Hacı Sadık Mahalleleri İftarı
Işıklar Mahallesi
İstiklal Mahallesi
Karaaslan Aybahçe Mahallesi
Kosova Mahallesi
Küçükkovanağzı-Batı Hadimi Ve Arif Bilge Mahalleleri
Mevlana Meydanı Kardeşlik İftarı
Necip Fazıl-Aşkan Ve Melikşah Mahalleleri
Şehit Gazi Aileleri Ve Basın Mensupları
Tarihi Bedesten Çarşısı İftarı
Yaylapınar Kaş Ve Yaylapınar Süleymaniye Mahalleleri
Zafer Ve Gazanfer Mahalleleri

2018 İftar Buluşmaları
Ahırlı İlçesi
Akören İlçesi
Akşehir İlçesi
Altınekin İlçesi
Beyşehir İlçesi
Bozkır İlçesi
Cihanbeyli İlçesi
Çeltik İlçesi
Çumra İlçesi
Derbent İlçesi
Derebucak İlçesi
Doğanhisar İlçesi
Emirgazi İlçesi
Ereğli İlçesi
Güneysınır İlçesi
Hadim İlçesi
Halkapınar İlçesi
Hüyük İlçesi
Ilgın İlçesi
Kadınhanı İlçesi
Karapınar İlçesi
Kulu İlçesi
Sarayönü İlçesi
Seydişehir İlçesi
Taşkent İlçesi
Tuzlukçu İlçesi
Yalıhüyük İlçesi
Yunak İlçesi

ENGELLILER ŞUBE MÜDÜRLÜĞÜ

Engelliler Şube Müdürlüğümüz 1 Şube Müdürü Ve 6 Personel İle Hizmet Vermektedir.

Engelliler Şube Müdürlüğümüzün Engellilere Yönelik Yaptığı Hizmetlerden Bazıları:

Engelliler Şube Müdürlüğü, Konya Büyükşehir Belediyesi Bünyesinde 03.11.2005 Tarihinde İlimizdeki Tüm Engelli Vatandaşlarımıza Hizmet Vermek Amacı İle Kurulmuştur. Bu Birimde İhtiyaç Sahibi Ailelerin Tespit Edilmesi, İhtiyaçlarının Giderilmesi Hizmeti Verilmektedir.

Kayıtlarımızda Yardım Müracaatında Bulunan 666 Engelli Aile Bulunmaktadır. Ayrıca İhtiyaç Sahibi Olduğu Tespit Edilen 240 Engelliye Nakdi Yardım Ve 666 Engelli Aileye Ayni Olarak 1. Derece 2. Derece Ve Tek Yardım Şeklinde Sınıflandırılarak Toplam 906 Engelliye Destek Sağlanmaktadır.

Ortopedik Engellilere Akülü Ve Tekerlekli Araba Yardımı Hizmeti Verilmektedir.

Sgk Kapsamında Olmayan İhtiyaç Sahibi Ortopedik Engellilere; Akülü Tekerlekli Araba Ve Tekerlekli Sandalye Yardımında Bulunulmaktadır. Sosyal Güvencesi Bulunanlara İse Gerekli Bilgilendirme Yapılarak SGK'ya Yönlendirilmektedirler.

2018 Yılı Verilen Engelli Araç Raporu	
	Adet
Verilen Mekanik Tekerlekli Sandalye Sayısı	52
Verilen Akülü Tekerlekli Sandalye Sayısı	6
Toplam	58

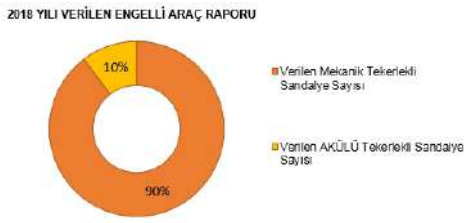

ENGELSIZ MEKANLAR PROJESI

Türkiye'de Bir İlk Olarak Engelli Ailelerin Evinin İçinde Hayat Standartlarını Yükseltecek Engelsiz Mekânlar Projesi Hayata Geçirilmiştir. "Engelsiz Mekânlar Projesi "Evlerinin Mülkiyeti Kendilerine Ait Olan Bütün Engel Gruplarından Vatandaşlarımızın Günlük Hayatlarını Kolaylaştıracak Çalışmaların Yapılmasıdır. Bu Projeden Konya Büyükşehir Belediyesi Şehir Sınırları İçerisinde Yaşayan Ve Evlerinin Mülkiyeti Kendilerine Ait Olan Tüm Engelli Vatandaşlarımız Faydalanabilir.

Engelli Vatandaşlar Evlerinde Yapılmasını İstedikleri Düzenlemeler Hakkında Sağlık Ve Sosyal Hizmetler Daire Başkanlığına Bir Dilekçe İle Başvururlar. Hazırlanan Rapor Dilekçe İle Birlikte Bir Üst Yazı İle Fen İşleri Daire Başkanlığına Gönderilir. Fen İşleri Daire Başkanlığı Bakım Ve Onarım Şube Müdürlüğü Görevlileri Tarafından Teknik Şartnamesi Yapılarak Yapımcı Firmaya İhale Edilir.

Yapım Aşamasında Engelli Vatandaşların İstekleri Yapımcı Firma, Teknik Ekip Ve Engelli Büro Elemanları Tarafından Titizlikle Takip Edilir.

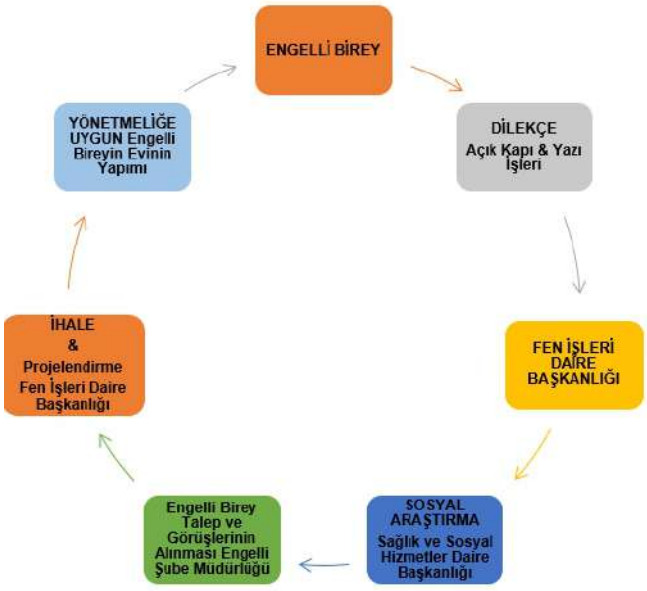



Engellilerin Evlerinin İçinde De Talep Edilen Düzenlemeleri Yaparak Onların Hayat Standartlarını Yükseltmek, Böylece Aile İçinde Engellilere Değer Vererek Yaşama Sevinci Kazandırmak Hedeflenmektedir.

2018 Yılında 6 Ev Olmak Üzere 2009 Yılında Başlanan Çalışmalarda Bu Güne Kadar 62 Ailenin Evinde Engelsiz Mekânlar Projesi Kapsamında Düzenlemeler Yapılmıştır.

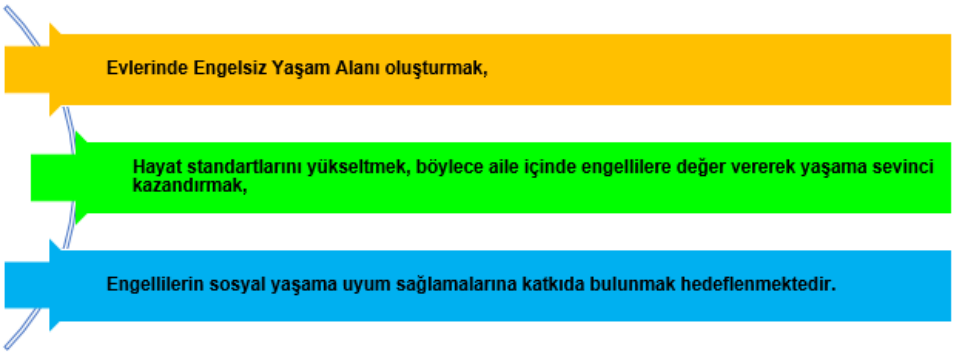

ENGELLILERE ULAŞıLABILIRLIK HIZMETLERI

Yaya Geçitlerinde, Tekerlekli Sandalye Kullanan Bedensel Engelli Bireylerin Kaldırımdan Caddeye Geçişlerini Kolaylaştırmak İçin, Her Yaya Geçidinde En Fazla %6 Eğimli Rampalar Oluşturularak, Yol İle Kaldırım Arasındaki Seviye Farkı İse En Fazla 30mm Olarak Yapılmaktadır.

Belediyemiz Tarafından Yapılan Alt Ve Üst Geçitlerde Akülü Ve Mekanik Tekerlekli Sandalye Kullanan Bedensel Engelli Bireyler İçin Geçiş Yolları Ve Çevre Düzenlemeleri Yapılmaktadır.

Yaya Üst Geçitlerinde Engellilerimizin Geçişlerini Kolaylaştırmak İçin Asansörlü Sistem Kullanılmaktadır. Görme Engelliler İçin Şehrin Ana Caddeleri İle Kültür Park, Otogar, Mevlana Kültür Merkezi Gibi Sosyal Mekânlarda İzli Yol Yapılmıştır.

ENGELLILERE ULAŞıLABILIRLIK HIZMETLERI

Görme Engelliler İçin Kavşaklarda Akustik Sinyalizasyon Hizmeti Verilmektedir.

Belediyemiz, Görme Engelli Vatandaşların Trafikte Kavşakları Güvenli Ve Rahat Bir Şekilde Kullanabilmeleri Amacıyla Trafiğin Yoğun Olduğu Sinyal İze Kavşaklara Akustik Sinyal Vericileri Monte Edilmiştir. (47 Kavşakta 362 Akustik Sinyal Cihazı) Engellilere Ücretsiz Ulaşım Hizmeti Verilmektedir;

Engelli Kimlik Kartı Bulunan Ve 65 Yaşını Doldurmuş Olan Vatandaşlarımız Toplu Ulaşım Hizmetlerinden Ücretsiz Faydalanmaktadırlar.

Engellilerin Kullanımı İçin Alçak Tabanlı Ve Rampalı 540 Adet Otobüs Ve 72 Adet Tramvay Olmak Üzere Toplam 612 Adet Toplu Taşıma Aracımız Hizmet Vermektedir.

Şehrimizde Toplu Ulaşım Hizmeti Vermekte Olan 50 Adet Otobüsümüze Görme Engellilere İşitsel, İşitme Engellilere Görsel Bilgilendirme Sistemi Kuruldu.

Belediyemizin Engellilere Yaptığı Hizmetler Konusunda Engelli Tanıtım Filmi Hazırlanmıştır.

Engelli Öğrencilerimize Eğitim Yardımı Hizmeti Verilmektedir;

Büyükşehir Sınırlarımız İçinde Bulunan İlkokul, Ortaokul Ve Liselerde Öğrenim Gören Kendisi %40 Ve Üzeri Engelli Olan 3.123 Öğrencimize Eğitim Yardımı Almışlardır.

İçme Suyunda İndirim Hizmeti Verilmektedir;

Koski Genel Müdürlüğümüz Tarafından % 40 Ve Üzeri Engelli Olan Vatandaşlarımıza İçme Suyu Aboneliklerinde %50 İndirim Yapılmaktadır. 2017 Yılında Selçuklu 4.382 Meram 2.385 Karatay 1.887 Merkez İlçe, 3.587 28 Diğer İlçe Olmak Üzere Toplam 12.241 Engelli Ailemiz Bu Uygulamadan Faydalanmıştır.

3 Aralık Dünya Engelliler Günü'nde Konya'daki Engelli Derneklerinin Temsilcileri, Üyeleri Ve Aileleri İle Bir Araya Gelen Konya Büyükşehir Belediye Başkanı Uğur İbrahim Altay, Engellilerin Hayatlarını Kolaylaştırmak Adına Önemli Birçok Çalışmaya İmza Attıklarını Belirtti. Programa Katılan Engelli Derneklerinin Başkanları Ve Engelliler De Büyükşehir Belediyesi'nin Konya'da Birçok Engeli Kaldırdığına Vurgu Yaparak, Başkan Altay'a Teşekkür Ettiler.

Konya Büyükşehir Belediye Başkanı Uğur İbrahim Altay, Yaptığı Konuşmada Tüm Engellilerin 3 Aralık Dünya Engelliler Günü'nü Tebrik Ederek, Konya'da Engellilerin Rahatça Yaşayabilmeleri İçin Fiziki Düzenlemelerin Yanı Sıra Sosyal Ve Kültürel Çalışmalara Büyük Önem Verdiklerini Belirtti.

Türkiye Sakatlar Derneği Konya Şube Başkanı Ahmet Mıhçı Da Engelli Dernekleri, Sporcu Ve Ailelerini Bir Araya Getiren Başkan Uğur İbrahim Altay'a Teşekkür Etti. Mıhçı, Geçmişte Engellilerin Toplumsal Hayattan Uzak Olduğunu Ancak Günümüzde Hayatın Her Alanında Etkin Bir Şekilde Bulunduklarını Belirterek, Böyle Bir Ortamın Oluşmasında Emeği Olan Konya Büyükşehir Belediye Başkanı Uğur İbrahim Altay'ın Önemli Bir Engelli Dostu Ve Destekçisi Olduğunu İfade Etti.





Özel Gençler Mehter Takımı 6 Ağustos 2014 Kuruldu, Çalışma Davranışlarını Kazanmış, Alıcı Dil, Toplumsal-Sosyal Yaşam Ve Temel Öz Bakım Becerilerine Sahip 14 Yaş Üzeri Konya Geneli; Down Sendromlu, Otizm Tanılı Sp Kas Erimesi Ve Zihinsel Engelli Gençler Oluşturmaktadır.








Eğitim Desteği-2018	
İlçesi	Öğrenci Adedi
Merkez (Selçuklu-Karatay-Meram)	10.698
Merkez Hariç Diğer İlçeler	6.597
Toplam Yapılan İşlem	17.295

EĞİTIM DESTEĞI

Konya'da Yaşayan İnsanların Eğitim Düzeylerini Artırmak, Sosyalleşmelerine Katkıda Bulunarak, Toplumda Aktif Rol Almalarını Sağlamak İçin Yerel Yönetim İmkânları İle Eğitime Katkı Faaliyetleri Yürütülmektedir. Birimimiz, Büyükşehir Belediyesi Mücavir Alan Sınırları İçerisinde İlkokul, Ortaokul, Lise Ve Üniversite Öğrencileri İle Halkımızın Eğitim Seviyelerini Yükseltmek İçin Eğitim Yardımı, Kırtasiye, Okul Kıyafeti Ve Her Türlü Araç Gereç Yardımında Bulunmakta Ve Konferans, Panel, Yarışma Vb. Organizeler Yapmaktadır.

Eğitim Hizmetleri Birimimizde 1 İşçi, 2 Memur, 3 Belediye Şirket Personeli Olmak Üzere Toplam 6 Personel İle Hizmet Verilmektedir.

İlkokul, Ortaokul Ve Lise Öğrencilerine Eğitim Yardımı

Büyükşehir Belediyemiz Şehrimiz Sınırları İçerisindeki İlkokul, Ortaokul Ve Lise Kurumlarında Öğrenim Görmekte Olan Öğrencilere 2004-2005 Öğretim Yılından İtibaren Eğitim Yardımı Yapmaktadır.

Bu Yardımlardan; Öksüz, Yetim Öğrenciler, Şehit Ve Gazi Çocuğu Olan Öğrenciler, Anne Babası Resmi Olarak Ayrılmış Olan Öğrenciler, Kendisi %40 Ve Üzeri Engeli Olan Öğrenciler Ve 8. Sınıfta Lgs Sınavında Türkiye Geneli 0% 1'e Giren Öğrenciler Faydalanmaktadır. İlkokul, Ortaokul Ve Lise De Gerekli Şartları Taşıyan Öğrenciler, Valilik, İl Ve İlçe Milli Eğitim Müdürlükleri Ve Okul Müdürlükleri İle Koordinasyon İçinde Tespit Edilmektedir.

Merkez Selçuklu, Karatay, Meram İlçelerindeki Bütün Okullarda Şartları Taşıyan Öğrencilerin Velileri, Belediyenin Eğitim Hizmetleri Birimine Giderek Kayıtlarını Bizzat Yaptırmaları Ya Da Www.Konya.Bel.Tr Web Sitesinden Kayıtlarını Yapmaları Gerekmektedir. İstenilen Belgeleri Eğitim Hizmetleri Birimine Getirerek Teslim Etmeleri Durumunda Eğitim Destek Hizmetleri Birimi Tarafından Öğrenci Adına Anlaşmalı Bankada Hesap Açılarak Bankamatik Kartları Öğrencilerin Velilerine Teslim Edilir.

Merkez Karatay, Selçuklu, Meram İlçeleri Hariç 28 İlçe Okullarının Öğrencileri İse Www.Konya.Bel.Tr İnternet Web Sitesinden Müracaatlarını Yaparak İstenilen Belgeleri Posta Aracılığıyla Eğitim Destek Birimimize Göndermeleri Gerekmektedir. Kayıtları Yapılan Ve Belgeleri Kurumumuza Ulaştırılan Öğrencilerin Eğitim Destekleri Ptt Aracılığıyla Veli Tc'lerine Yatırılarak Ödemeleri Yapılmaktadır.

Kayıtları Yapılan Öğrencilerin Eğitim Yardımları Kasım-Haziran Ayları Arasında 7 Aylık Süreyle Banka Ve Ptt Aracılığıyla Ödenmektedir.

ŞEHIT VE GAZI HIZMETLERI ŞUBE MÜDÜRLÜĞÜ

Şehit Ve Gazi Şube Müdürlüğümüz 1 Şube Müdürü İle Hizmet Vermektedir.

2018 Yılında Konya'mızdan 2 Tanesi Afrinde Olmak Üzere Toplam 14 Şehit Verdik. Şehit Cenazelerimizin Evlerinde Taziye Çadırları Kurularak 3 Gün Süre İle Toplamda 25.000 Kişilik Yemek İkramı Yapılmıştır. Mahalle Muhtarlıkları Ve Kaymakamlıklarla İş Birliği İçerisinde Maddi, Sosyal, Psikolojik Destek Sağlanarak Şehit Ailelerinin İstekleri Yerine Getirilmiştir. Ayrıca 2 Adet Kıbrıs Gazisi Ve 2 Adet Kore Gazisi Cenazesine Katılım Olmuştur.

Şehit Ve Gazi Çocuklarından İlkokul, Ortaokul Ve Lisede Eğitim Gören 263 Öğrenciye Eğitim Desteği Yapılmaktadır.

Konya Büyükşehir Belediye Başkanı Uğur İbrahim Altay, Ramazan Ayının İlk İftarında Şehit Ve Gazi Ailelerinin Yanı Sıra Basın-Yayın Kuruluşlarının Yöneticileri Ve Çalışanlarıyla Buluştu. Ramazan'ın En Güzel Yaşandığı Şehirlerden Birisinin Konya Olduğunu Dile Getiren Başkan Altay, Mübarek Ayın İslam Coğrafyasındaki Müslümanların Kurtuluşuna Vesile Olmasını Diledi.

Konya'da 15 Temmuz Şehitleri Anma, Demokrasi Ve Milli Birlik Günü Programları, İlk Olarak Askeri Konya Şehitliği'nde Düzenlenen Programla Başladı.

Protokolün Şehitliklere Karanfil Bıraktığı Program Kur'an-I Kerim Tilaveti Ve Dualarla Tamamlandı.

Konya Büyükşehir Belediye Başkanı Uğur İbrahim Altay, Sergilerin Düzenlenmesinde Emeği Geçenleri Tebrik Ederek, "O Geceye Ait Tüm Fotoğraflar Tarih Sayfalarında Milletimizin Kahramanlık Destanı Olarak Yerini Aldı. Gelecek Nesillere Bunu İyi Aktarmalıyız" Dedi.





Konya Büyükşehir Belediyesi Tarafından 8 Mart Dünya Kadınlar Günü Münasebetiyle Şehit Anneleri Ve Eşlerine Kahvaltı Proğramı Yapılarak Bir Araya Gelindi.

Büyükşehir Belediyemiz Tarafından 20 Temmuz 1974 Kıbrıs Barış Harekâtı Münasebetiyle Türkiye Genelinden Gelen 140 Muharip Gazimize Sabah Kahvaltısı Ve Akşam Yemeği İkram Edildi.




Büyükşehir Belediye Başkanımız Sayın Uğur İbrahim Altay Tarafından Şehit Battal Yıldızın Oğullarının Sünnet Düğününe Başkanımızın Kendi Makam Aracını Tahsis Ederek Düğünlerinde Şehidimizin Emaneti Olan Çocuklarının Sünnet Düğününe Katkıda Bulunmuşlardır.

Büyükşehir Belediyesi Olarak Düğündeki Gelen Misafirlere Yemek İkramında Bulunulmuştur.




Tesis / Bina Adı	Bulunduğu Yer	Kapalı Alan (M²)	Açık Alan (M²)	Oda Sayısı Adet	Binayı Kullanan Personel Adedi	Kullanım Şekli
Sağlık Ve Sosyal Hizmet Dairesi Başkanlığı	Belediye Sarayı	48	0	1	3	İdari Hizmetler
Sosyal Hizmetler İdari Büro	Belediye Sarayı	26	0	1	4	Büro Ve İdari Hizmetler
Sağlık İşleri Şube Müdürlüğü	Belediye Sarayı	70	0	1	3	İdari Hizmetler Ve Vatandaş
Derebucak İlçesi Sağlık Ocağı	Derebucak İlçesi	250	328	5	7	İdari Hizmetler Ve Vatandaş
Sosyal Hizmetler Şube Müdürlüğü	Belediye Sarayı	23	0	1	1	İdari Hizmetler
Mehter Ve Bando Takımı	**Ecdat Bahçesi**	**300**	**400**	**3**	**03.08.2018 Tarihi İtibariyle**	**Park Ve Bahçeler Daire Başkanlığına Devir Olmuştur.**
Yemekhane	Belediye Sarayı	509	0	7	24	İdari Hizmetler Ve Personel
Garaj Amirliği	**Belediye Sarayı**	**35**	**0**	**1**	**14.06.2018 Tarihi İtibariyle**	**Destek Hizmetleri Daire Başkanlığına Devir Olmuştur.**
Zindankale Kültür Merkezi Süleyman Şah Salonu	Zindankale Katlı Otoparkı	1000	0	2	3	İdari Hizmetler Ve Vatandaş
Sosyal Kart Bürosu	Zindankale Katlı Otoparkı	210	0	1	18	İdari Hizmetler Ve Vatandaş
Aceze Ve Fon Büro	Belediye Sarayı	15	0	1	4	Büro
Sosyal Hizmetler Arşiv Ve Depo	Belediye Sarayı	77	0	1	0	Depo Ve Arşiv
Engelliler Şube Müdürlüğü	Belediye Sarayı	20	0	1	1	İdari Hizmetler
Engelliler Büro	Belediye Sarayı	28	0	1	1	İdari Hizmetler
Eğitim Yardım Bürosu	Alaaddin Civarı	100	0	2	5	İdari Hizmetler Ve Vatandaş
Şehit Ve Gazi Hizmetleri Şube Müdürlüğü	Belediye Sarayı	50	0	1	1	Büro Ve İdari Hizmetler
Genel Toplamlar		**2787**	**841**	**33**	**75**	

Faaliyet/Proje Adı	Ekmek (3.250.000 Adet Ekmek)		
İşin Tanımı	İhtiyaç Sahibi Ailelere Dağıtılmak Üzere		
İşin Başlama Tarihi	01.02.2018	**İş Bitim Tarihi**	31.12.2018
İşin Durumu	Bitirildi		
Yapım Şekli	Açık İhale		
İhale/Yapım Bedeli	2.161.250 TL		
Faydalanıcılar / Kişi Adedi	İhtiyaç Sahibi Aileler		

Faaliyet/Proje Adı	İhtiyaç Sahibi Ailelere Elektronik Kart Dağıtımı		
İşin Tanımı	İhtiyaç Sahibi Ailelere Dağıtılmak Üzere		
İşin Başlama Tarihi	01.01.2018	**İş Bitim Tarihi**	31.12.2018
İşin Durumu	Bitirildi		
Yapım Şekli	Açık İhale		
İhale/Yapım Bedeli	11.766.300 TL		
Kart Adeti	İhtiyaç Sahibi Aileler 10.000 Adet Kart		

Faaliyet/Proje Adı	Ramazan Ayında Konya İl Geneli Mahalle İftarları 450.000 Kişilik İftar Yemeği Verilmesi Ve Dağıtımı		
İşin Tanımı	İftar Yemeği		
İşin Başlama Tarihi	22.05.2018	**İş Bitim Tarihi**	14.06.2018
İşin Durumu	Bitirildi		
Yapım Şekli	Açık İhale		
İhale/Yapım Bedeli	4.919.200,00 TL		
Faydalanıcılar / Kişi Adedi	Muhtelif Halk		



KAYNAK GELİŞTİRME VE İŞTİRAKLER DAİRESİ BAŞKANLIĞI



Kaynak Geliştirme ve İştirakler Dairesi Başkanlığı

GÖREV TANIMI
Kaynak Geliştirme ve İştirakler Daire Başkanlığı
Hukuki Durumu :
1-5393 Sayılı Belediye Kanunu,
2-5216 Sayılı Büyükşehir Belediye Kanunu,
3-4925 Sayılı Karayolu taşıma kanunu,
4-552 Sayılı K.H.K.,
5-Garaj ve Terminaller (Otogar) Yönetmeliği,
6-Toptancı Hal Yönetmeliği,
7-Diğer kanun, K.H.K.'lerle, Büyükşehir Belediyelerine verilen görevler ile yönetmelikler kapsamında faaliyet yapmaktadır.
Görevleri :
Toptancı sebze ve meyve halleri, otobüs terminalleri, kamyon garajları gibi işletmeler kurmak, işletmek ve denetlemek. Büyükşehir Belediyesinin kendisine verilen görev ve hizmet alanlarında, ilgili mevzuatta belirtilen usullere göre sermaye şirketleri kurmak. Konya Büyükşehir Belediyesi'nin sermayesine iştirak ettiği şirketler üzerinde pay sahipliğinden doğan yasal haklarının korunmasını; iştiraklerin ekonomik ve verimlilik esaslarına göre idaresi, planlaması, programlanması ve işlenmesini sağlar. Belediyenin kuruluşuna katıldığı şirket, kuruluş ve birliklerle ortaklık payları ile üyelik aidatı giderlerinin ödenmesini sağlamak.

Şehirler Arası Otobüs Terminali :
Birimimiz; Şehirlerarası Otobüs Terminali, Karatay Kırsal Otobüs Terminalinde Ve Sekiz İlçe (Akşehir, Ilgın, Kadınhanı, Cihanbeyli, Kulu, Ereğli, Karapınar Ve Beyşehir) Terminallerinde Hizmet Vermektedir.

10 Adet Terminale Ait Giren Araç Sayısı	**450.764 Adet**
10 Adet Terminale Ait Giriş Çıkış Hasılatı	9.202.473,00-TL

1.10 (On) Adet Terminalimizin Gelirleri; 9.202.473 TL dir.
2.Terminalimiz İçerisinde Kızılay Haftasında Kızılay İle Müşterek Olarak Kan Bağış Kampanyası Düzenlenmiştir.
3.Terminalimizde Firmalar Ve Çeşitli Dernekler Tarafından Yolculara Aşure İkram Edilmiştir.
4.Her Gün 24 Saat Çevre Temizliği Güvenliği İle Yeşil Alanların Bakımları Yapılmıştır.
5.Terminalimizdeki Klima, Havalandırma Sisteminin Bakım Ve Onarımları Rutin Olarak Yapılmıştır.
6.Terminalimiz Böcek Ve Haşerelere Karşı Rutin Olarak İlaçlanmaktadır
7.Terminalimiz Zemininde Döşeli Andezit Taşların Tamir Bakımları Yapılıp, Değiştirilmesi Gerekenler Değiştirilmiştir
8.Üniversitelerimize Kayıt İçin Gelen Öğrencilerin Barınmaları İçin Stand Kurmak Suretiyle Yurtlara Yerleşmesi İçin Yardımcı Olunmuştur.
9.Harcırah Almak İçin Gelen Kişilere Rayiç Yazıları Verilmektedir.
10.Gelen-Giden Evraklara Cevaplar Verilmektedir.
11.Her Ay Aylık Faaliyet Raporu. 3 Ayda Bir Gelir Gider Raporu 6 Ayda Bir Harcama Giderleri Bütçe Raporu Her Yılbaşı Bir Önceki Yıla Ait Yıllık Faaliyet Raporu Ve Her Yıl Performans Vb. Raporlar Düzenli Olarak Gönderilmektedir.
12.Her Ay Ulaştırma Bakanlığına Düzenli Olarak Giriş-Çıkış İstatistikleri Gönderilmesi Sağlanmıştır.
13.Yıl Boyu Belli Aralıklarla Esnaflara Gıda Denetimleri Yapılmaktadır.
14.64 Adet Kamera İle Terminalimiz 7/24 İzlenmektedir.
15.Otobüslerin Denetimleri Sıklaştırılıp, Kontroller Sonucu Otobüs Giriş-Çıkış Kaçaklarının Önlenmesi Amaçlı Tüm Otobüslerin Terminale Girmesinin Sağlanması İçin; Zabıta, Trafik, UKOME V.B. Kurum Ve Kuruluşlarla İş Birliği Sürdürülmektedir.
16.Terminalimizdeki Çarpan Kapıların Ve Fotoselli Kapıların Bakım Ve Onarımları Rutin Olarak Yapılmaktadır
17.Kurumlardan Gelen Fax Ve Şahısların Her Gün Rayiç Taleplerine Cevap Verilmektedir.
18.Görevlendirilen Elemanlarımızın Kontrolleri Sonucu; İl Ve İlçe Otogarlarımızda Giriş-Çıkış Ücreti Ödemeyen, Otogar Harici Yolcu Veya Yük İndirip Bindiren Otobüsler İçin Cezai İşlemler Yapılması Hususunda Zabıta Karakol Amirliğine Bildirilmektedir.
19.Sekiz (8) İlçe Otogarımızın, Kartuş, Kâğıt, Temizlik Malzemesi, Hırdavat Malzemesi, Kırtasiye, Evrak Vb. Diğer İhtiyaçlarını Gönderme İşlemleri Rutin Olarak Günlük Devam Etmekte Olup, Sekiz (8) İlçe Otogarı İle Her Gün Görüşülüp, İhtiyaç Ve Sorunları Giderilmektedir.











Haller :
Adnan Menderes Toptan Sebze Ve Meyve Hali, Karatay Toptan Sebze Ve Meyve Hal Şubemiz Hizmet Vermektedir.

HAL RUSMU (%1)	2.140.477,73-TL
Dükkan Kira	885.205,79-TL
K.D.V	167.837,10-TL
Gecikme	9.486,95-TL
Teminat	315.000,00-TL
Devir Ücreti	110.644,74-TL
% 25 Ceza	298.189,10-TL
Para Cezası	0,00-TL
Hal Otopark Ücreti	802.775,00-TL
Toplam	4.729.616,41-TL



1.Halimize Giriş Yapan Mallar Sisteme Bildirimi Yapıldığı Kontrol Edilerek Bildirimsiz Malların Bildirimi Yapılması Sağlanmaktadır.
2.Halimizden Çıkış Yapan Malların Satış Fatura Ve Çıkış Bildirimleri Kontrolleri Yapılmaktadır.
3.Halimizde Oluşan Fiyatlar Belediyemiz İnternet Sayfasında İlan Edilmektedir.
4.Seyyar Denetim Ekibimiz Tarafından Semt Pazarları Ve Konya Mücavir Alanı Denetimleri Yapılmaktadır.
5.Hal Veznesinde Kira Ve Diğer Tahakkukların Tahsilatları Yapılmaktadır.
6.Hal Rüsumları Ve Cezalı Hal Rüsumları Takibi Yapılarak Banka Hesaplarına Yatırılması Sağlanmaktadır.
7.İşyeri Devir Ve Kira Sözleşmeleri İşlemleri Yapılmaktadır.
8.TÜİK Her Ay Halimizde Oluşan Fiyat İstatistiği Verilmektedir.
9.Hal İçerisinde Kurallara Uymayanlara Hal Zabıtası Tarafından İşlem Yapılmaktadır.
10.Cezalı Hal Rüsum Ve İdari Para Cezası Tutanakları Encümene Gönderilmektedir.
11.Gelen Giden Evraklara Cevap Verilmektedir.

İştirakler Şb. Md. :
1.Gelen Evrak:744 Adet, Giden Evrak 1050 Adet Olmak Üzere Toplam 1794 Adet Olarak Gerçekleşmiştir.
2.Belediyemiz Birimlerinden Ve Diğer Resmi Kuruluşlardan Gelen Yazılar Daire Başkanlığına Bağlı Birimlere Ulaştırılarak Takibi Yapılmaktadır.
3.Belediyemiz İştiraki Olan Şirketlerin Olağan Ve/Veya Olağanüstü Genel Kurulları Dönemlerinde Yapılmaktadır.
4.Belediyemizin İştiraki Olan Şirketlerin Aylık Verilmesi Gereken İlgili Aylara Ait Beyannameleri Düzenlenerek Vergilerinin Ödenmesi İçin İş Ve İşlemlerin Takibi Yapılmıştır.
5.İştiraklerin 2017 Yılına Ait Genel Kurulları 2018 Yılı İçinde Yapılmış Olup, Toplantılarda Büyükşehir Belediyemizin Yasal Haklarının Korunması Görevlendirme İle Temsilcilerimiz Tarafından Takip Edilmiştir.
6.Büyükşehir Belediyesince, 2886 Devlet İhale Kanunu Hükümlerine Uygun Olarak İhalesi Yapılacak Olan Yerlerde İştiraklerin Ana Sözleşmelerinde Belirtilen Faaliyet Konularına Uygun Olan Çay Bahçesi, Lokanta, Büfe, Otopark, Sosyal Tesis, Halı Sahaları İhale Edilerek İştiraklere Kiraya Verilmiş Ve Devam Eden Kira Sözleşmelerin Takibi Yapılmıştır.
7.5216 Sayılı Kanunun 26.Maddesinde Belirtilen Mülkiyeti Büyükşehir Belediyesine Ait Hafriyat Sahalarını, Toplu Ulaşım Hizmetlerini, Sosyal Tesisler, Büfe, Otopark Ve Çay Bahçelerini 2886 Sayılı Devlet İhale Kanunu Hükümlerine Tabi Olmaksızın Belediye Meclisine Teklif Edilerek; Belirlenen Süre Ve Bedelle İşletme Hakkı Devredilerek İştiraklere Tahsisi Yapılmış Olup, Ticari Faaliyete Geçmesi Konusunda Gerekli Yasal Mevzuat Tamamlanarak Halkın Hizmetine Sunulmuştur.
8.İştiraklere 2018 Yılında Başlatılan Tasarruf Tedbirlerine Uygun Mal Ve Hizmet Üretmeleri Konusunda Gerekli Çalışmalar/Bilgilendirmeler Yapılmıştır.
9.K.H.K Kapsamında Personel İstihdamı Yapacak Şirketlerin Yasal Prosedürlerinin Tamamlanması Sağlanmıştır.
10.696 Sayılı K.H.K Kapsamında Büyükşehir Belediyemizin Hizmet Alımı Kapsamında Yapmış Olduğu Personel Hizmet Alımı 31/03/2018 Tarihi İtibariyle Sonlandırılarak, Belediyemiz İştiraklerinden Konya Sanat Kültür Ve Spor Faaliyetleri Ticaret Anonim Şirketi, Konya Şehir Hizmetleri Anonim Şirketi, Konya Güvenlik Hizmetleri Ve Sistemleri Sanayi Ve Ticaret Anonim Şirketi Tarafından K.H.K Kapsamında 01/04/2018 Tarihinde İstihdamları Yapılmış Olup, Daire Başkanlığımız Uhdesinde Olan Otogar Haller Ve Belediyenin Diğer Birimlerinin Temizlik Hizmet Alımı Puantaj İşlemlerinin Takibi Yapılmaktadır.
11.Bütçe, Faaliyet Raporları, Stratejik Plan Ve Raporlar İle Diğer Raporları Hazırlanmıştır.
12.Büyükşehir Belediyemizin Hissedarı Olduğu Şirketlerden Olan Panplast Sulama Tarım Sanayi Ve Ticaret Anonim Şirketinde Bulunan Hisselerinin Satışı Encümen Başkanlığınca Tamamlanarak Sonuçlandırılmıştır.
13.6360 Sayılı Büyükşehir Belediye Yasası İle Büyükşehir Belediyemize Devredilen İl Özel İdaresine Sahip Şirketlerin Mahkemelerce Değer Tespiti Yaptırılmış Olup, Satış/Özelleştirme İşlemleri İçin Çalışmalar Devam Etmektedir.
14.İştiraklerimizin Analizleri Yapılarak Verimsiz Görülen Şirketlerin Özelleştirme Kapsamına Alınarak Satışı İçin Çalışma Yürütülmektedir.

SIRA	AÇIKLAMA	2018 GELİR MİKTARI / TL
1	Terminallerin Araç Giriş-Çıkış Hasılatı	9.202.473,00-TL
2	Hal Rüsmu %1	2.140.477,73-TL
3	Hal Dükkan Kira	885.205,79-TL
4	KDV	167.837,10-TL
5	Hal Gecikme Zammı	9.486,95-TL
6	% 25 Ceza	298.189,10-TL
7	**Teminat**	315.000,00-TL

Sıra	Açıklama	2017 Yılı Gelir Miktarı / TL	2018 Yılı Gelir Miktarı / TL	Değişim %
1	Terminallerin Araç Giriş-Çıkış Hasılatı	9.825.054,16	9.202.473,00	-6,34
2	Hal Rüsmu % 1	1.669.033,53	2.140.477,73	28,25
3	Hal Dükkan Kira	657.207,30	885.205,79	34,69
4	KDV	115.951,60	167.837,10	44,75
5	Hal Gecikme Zammı	1.191,53	9.486,95	696,20
6	% 25 Ceza	116.106,50	298.189,10	156,82
7	Teminat	32.010,00	315.000,00	884,07
8	Devir Ücreti	52.000,00	110.644,74	112,78
9	Hal Otopark Ücreti	913.950,50	802.775,00	-12,16
	Toplam	**13.382.505,12**	**13.932.089,41**	4,11



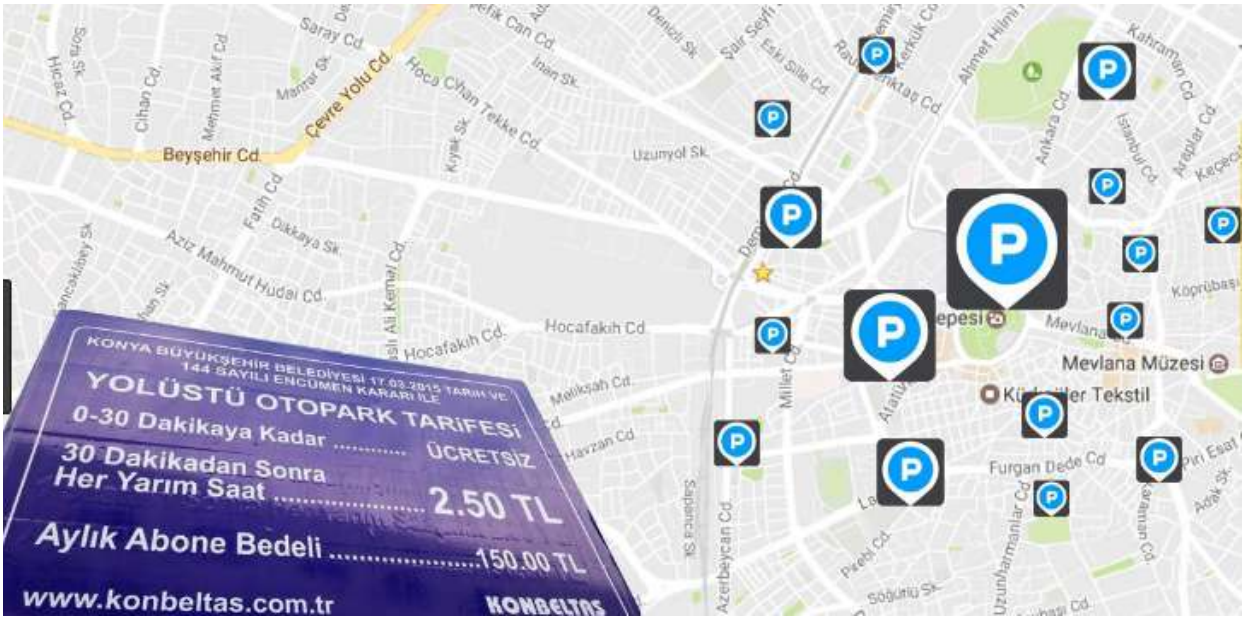



YAZI İŞLERİ VE KARARLAR DAİRESİ BAŞKANLIĞI

Yazı İşleri ve Kararlar Dairesi Başkanlığı

GÖREV TANIMI

Büyükşehir Belediyesi'nin karar ve icra organı olan Belediye Meclisi ve Encümenin olağan ve olağanüstü toplantılarının sağlıklı ve düzenli bir şekilde yapılması, alınan kararların ve zabıtların yazımı, dağıtımı, ilgili birimlere ulaştırılması, her türlü yazışmaların yürütülmesi, halkın şikayet ve isteklerinin ilgili ünitelere havalesi, işlerini yürütür.

2018 yılı	
Gelen Evrak	42.561
Giden Evrak (Posta Kanalıyla)	34.736
Harici Zimmet	2.971
İç Zimmet	960

2018 yılı	
Meclis Kararları	1.224
Encümen Kararları	729
İhale Kararları	79







İNSAN KAYNAKLARI VE EĞİTİM DAİRESİ BAŞKANLIĞI

İnsan Kaynakları ve Eğitim Dairesi Başkanlığı

GÖREV TANIMI

Büyükşehir Belediye Başkanlığı personelinin kadro düzenlemelerini yapmak, personel mevzuatı ile ilgili değişiklikleri uygulamak ve izlemek, atama, asalet tasdiki, izin istirahat ve personelin emekli işlemlerini yürütmek. Hizmet birleştirmesi, tazminat ve yan ödemelerle yenilikleri takip etmek, özlük dosyalarını muntazam bir şekilde düzenlemek, sicil raporlarının süresi içinde tanzimi, aylık derece , kademe ve kıdem terfileri ile personelin bütçe çalışmalarını yapmak, işçi sağlığı ve iş güvenliği ve sendika faaliyetlerini yakından takip etmek, 657 ve 4857 sayılı Kanun kapsamındaki personelin maaş tahakkuk işlemlerini hazırlamaktır. Ayrıca Belediyemiz personellerinin yetiştirilmesini sağlamak, verimliliği artırmak, daha ileriki görevlere hazırlamak ve hizmete ilgisini en yüksek seviyeye çıkarmak için hizmet-içi eğitim seminerleri düzenlemek.

657 sayılı Devlet Memurları Kanuna tabi 1002 memur görev yapmakta olup, memurların derece, kademe ve kıdem terfileri yapılmıştır. Sigorta ve Bağ-Kur'da hizmeti olanların ilgili Kurumlardan hizmetleri alınarak Emekli Sandığı Kanunu gereği hizmet birleştirilmesi yapılmış emeklice ve maaş yönünden intibakları yapılmıştır. İzin talepleri olanlara izinleri verilmiştir. 5393 sayılı Belediye Kanun'un 49 ncu maddesi gereğince 52 sözleşmeli personel çalıştırılmıştır. Belediyemize nakil için müracaat edenlerden 8 memurun nakil işlemleri yapılmış, ihtiyaç duyulan birimlere ataması yapılmıştır. 4 memurun da diğer kurumlara nakil işlemleri yapılmıştır. Emekliliği hak eden 26 memurun emeklilik işlemleri tamamlanmış maaşları bağlanmıştır.

4857 sayılı İş Kanuna tabi 582 işçi çalıştırılmakta olup, işçi personelin özlük ve sicil işlemleri yapılmıştır, emekliliği hak eden 51 işçi personelin emeklilik işlemleri tamamlanmış, kıdem tazminatları yapılmış ve emekli maaşları bağlanmıştır.

Mahalli İdareler Personelinin Görevde Yükselme ve Unvan Değişikliğine Dair Yönetmelik gereğince çeşitli kadrolarda görevde yükselme ve unvan değişikliği eğitim ve sınavı yapılmıştır. Başarılı olanların atamaları yapılmıştır.

24/12/2017 tarihli Resmi Gazetede Yayınlanan 696 Sayılı Kanun Hükmündeki Kararname ile 01/01/2018 tarihinde yayınlanan "Kamu Kurum ve Kuruluşlarında Personel Çalıştırılmasına Dayalı Hizmet Alımı Sözleşmeleri Kapsamında Çalıştırılmakta Olan İşçilerin Sürekli İşçi Kadrolarına veya Mahalli İdare Şirketlerinde İşçi Statüsüne Geçirilmesine İlişkin 375 Sayılı Kanun Hükmündeki Kararnamenin Geçici 23 ve 24 üncü Maddelerinin Uygulanmasına Dair Usul ve Esasları" içeren Tebliğ gereğince, Belediyemizin çeşitli birimlerinde bu kapsama dahil ve müracaat eden 6065 taşeron işçinin müracaatları alınmıştır. Tespit ve Sınav Komisyonu Tebliğde belirtilen tarihlere uymak kaydıyla çalışmalarını tamamlamış ve şartları uyan personelin Belediyemiz şirketlerine geçişlerini gerçekleştirmiştir.

Belediyemiz hizmetlerinin devamı ve kalitesinin yükseltilmesi personelin bilgi çağının gereklerini yerine getirebilecek iş hayatının gerektirdiği yeterli bilgi, beceri ve davranışlarını kazanmış vasıflı personel yetiştirmek amacıyla; Halkla İlişkiler, İlkyardım, Yangın ve Depremden Korunma, Arama ve Kurtarma Ekipmanlarının kullanımı, Diksiyon, İşçi Sağlığı ve İş Güvenliği, İş Kanunu, Bilgisayar Eğitimi, Kurumsal aidiyet duygusu, Kurumsal Kimlik, Verimlilik, Trafik Kuralları, Kamu İhale Yasası, Kamu Personelinin Sorumlulukları ve Özlük Hakları, Bilgi Edinme Kanunu, Dilekçe Kanunu, Stratejik Planlama ve Performans Yönetimi, Yazışma Karalarlı ve Evrak Dosyalama konularında memur ve işçi personele hizmet-içi eğitim seminerleri düzenlenmiştir. 2018 yılında yapılan hizmet – içi eğitimlerin değerlendirilmesi yapılmış olup, 2019 yılı için hizmet – içi eğitim programı yapılmıştır.

Belediye ve diğer mevzuata ilişkin kanunların değişmesiyle il içinde ve il dışında düzenlenen eğitim seminerlerine de personel görevlendirilmiştir.

İdari Hizmet Şube Müdürlüğümüz, hizmet binamızın temizlik, aydınlanma, ısınma, bakım, onarımı ile çay ocakları, berber, otopark ve güvenlik hizmetlerini yapmıştır.

MEMUR PERSONEL ÖZETİ (1002)	
A.H.S	5
G.İ.H	489
S.H.S	25
T.H.S	471
Y.H.S	12

ERKEK Memur Personel							901
EĞİTİM	SAYI	YAŞ	SAYI	KAN GR	SAYI	KIDEM	SAYI
İlkokul	55	<26	2	0 RH +	679	00-05	229
Ortaokul	73	26-35	164	0 RH -	20	06-10	197
Lise	80	36-45	303	A RH +	129	11-15	55
Meslek Lis	36	46-55	304	A RH -	11	16-20	46
Meslek Lis	4	>55	128	AB RH +	23	21-25	166
2 Yıllık Y	219			AB RH -	1	26-99	208
4 Yıllık Y	429			B RH +	32		
5 Yıllık Y	5			B RH -	6		

BAYAN Memur Personel							101
EĞİTİM	SAYI	YAŞ	SAYI	KAN GR	SAYI	KIDEM	SAYI
Ortaokul	1	<26	0	0 RH +	77	00-05	39
Lise	3	26-35	36	0 RH -	1	06-10	40
Meslek Lis	0	36-45	53	A RH +	12	11-15	5
2 Yıllık Y	20	46-55	10	A RH -	1	16-20	6
4 Yıllık Y	76	>55	2	AB RH +	6	21-25	6
6 Yıllık Y	1			B RH +	4	26-99	5
				B RH -	0		

İŞÇİ PERSONEL ÖZETİ (633)	
HÜKÜMLÜ	14
KADROLU	539
ÖZÜRLÜ	23
TERÖR MAĞ.	6
SÖZLEŞMELİ	51

ERKEK İşçi Personel							605
EĞİTİM	SAYI	YAŞ	SAYI	KAN GR	SAYI	KIDEM	SAYI
Okur-Yazar	0	<26	2	0 RH +	360	00-05	203
İlkokul	260	26-35	66	0 RH -	26	06-10	16
Ortaokul	66	36-45	267	A RH +	127	11-15	158
Lise	52	46-55	251	A RH -	13	16-20	165
Meslek Lis	88	>55	19	AB RH +	25	21-25	37
2 Yıllık Y	60			AB RH -	0	26-99	26
4 Yıllık Y	79			B RH +	48		
6 Yıllık Y	0			B RH -	6		

BAYAN İşçi Personel							28
EĞİTİM	SAYI	YAŞ	SAYI	KAN GR	SAYI	KIDEM	SAYI
Okur-Yazar	1	<26	2	0 RH +	13	00-05	24
İlkokul	4	26-35	9	0 RH -	3	11-15	2
Ortaokul	1	36-45	7	A RH +	4	16-20	2
Lise	3	46-55	8	AB RH +	4		
Meslek Lis.	1	56-65	2	B RH +	4		
2Yıllık Y	1						
4 Yıllık Y	17						

Belediye Personeline Hizmet İçi Eğitim Seminerleri

Konya Büyükşehir Belediyesi, "Gönül Belediyeciliği" başlığında belediye personeline yönelik hizmet için eğitim seminerleri düzenliyor. Bu kapsamda "Kendini Tanıma ve Karakter Analizi", "Kurumsal Aidiyet" ile "İletişim ve Halkla İlişkiler" konularındaki seminerler yıl boyunca tüm personelin katılımıyla gerçekleştirilecek.

Konya Büyükşehir Belediyesi daha kaliteli ve iyi hizmet verebilmek için çalışmalarını sürdürüyor.

Bu kapsamda Büyükşehir Belediyesi İnsan Kaynakları ve Eğitim Dairesi Başkanlığı, belediye çalışanlarına yönelik "Gönül Belediyeciliği" başlığında hizmet içi eğitim seminerleri düzenliyor.

Büyükşehir Belediyesi Meclis Salonu'nda gerçekleştirilen seminerlerin konu başlıkları arasında "Kendini Tanıma ve Karakter Analizi", "Kurumsal Aidiyet" ile "İletişim ve Halkla İlişkiler" yer alıyor.

Yıl boyunca devam edecek eğitimler kapsamında şimdiye kadar zabıta personeli ile Ulaşım Planlama Ve Raylı Sistem Daire Başkanlıklarında görevli personel eğitim aldı. Eğitimler tüm birimlere yönelik gerçekleştirilecek.





Konya Büyükşehir Belediyesi, hizmet içi eğitim seminerleri kapsamında belediye personeline yönelik İş Ahlakı konulu eğitim semineri düzenledi. Programa katılan Konya Büyükşehir Belediye Başkanı Tahir Akyürek, belediye çalışmalarının birer vakıf çalışması olduğunu, çalışırken ve karar alırken bu hususun hiçbir zaman unutulmaması gerektiğini söyledi.

Konya Büyükşehir Belediyesi, personeline yönelik hizmet içi eğitimlerine devam ediyor.

Bu kapsamda Büyükşehir Belediyesi bünyesinde kontrolörlük, geçici ve kesin kabul yapan belediye personeline yönelik bir hizmet içi eğitim semineri düzenlendi.

Büyükşehir Belediyesi Mevlana Kültür Merkezi'ndeki seminerde konuşan Konya Büyükşehir Belediye Başkanı Tahir Akyürek, belediye çalışmalarının birer vakıf çalışması olduğunu, çalışırken ve karar alırken bu hususun göz önünde bulundurularak hareket edilmesi gerektiğinin altını çizdi. Başkan Akyürek, "Bir vakıftan üzerinizde bir tüy kalsa bunun mesuliyetinden kurtulamazsınız. Hesap kitap yaparken, kabulleri yaparken veya alım-satım yaparken buna dikkat etmek gerekiyor" ifadelerini kullandı.





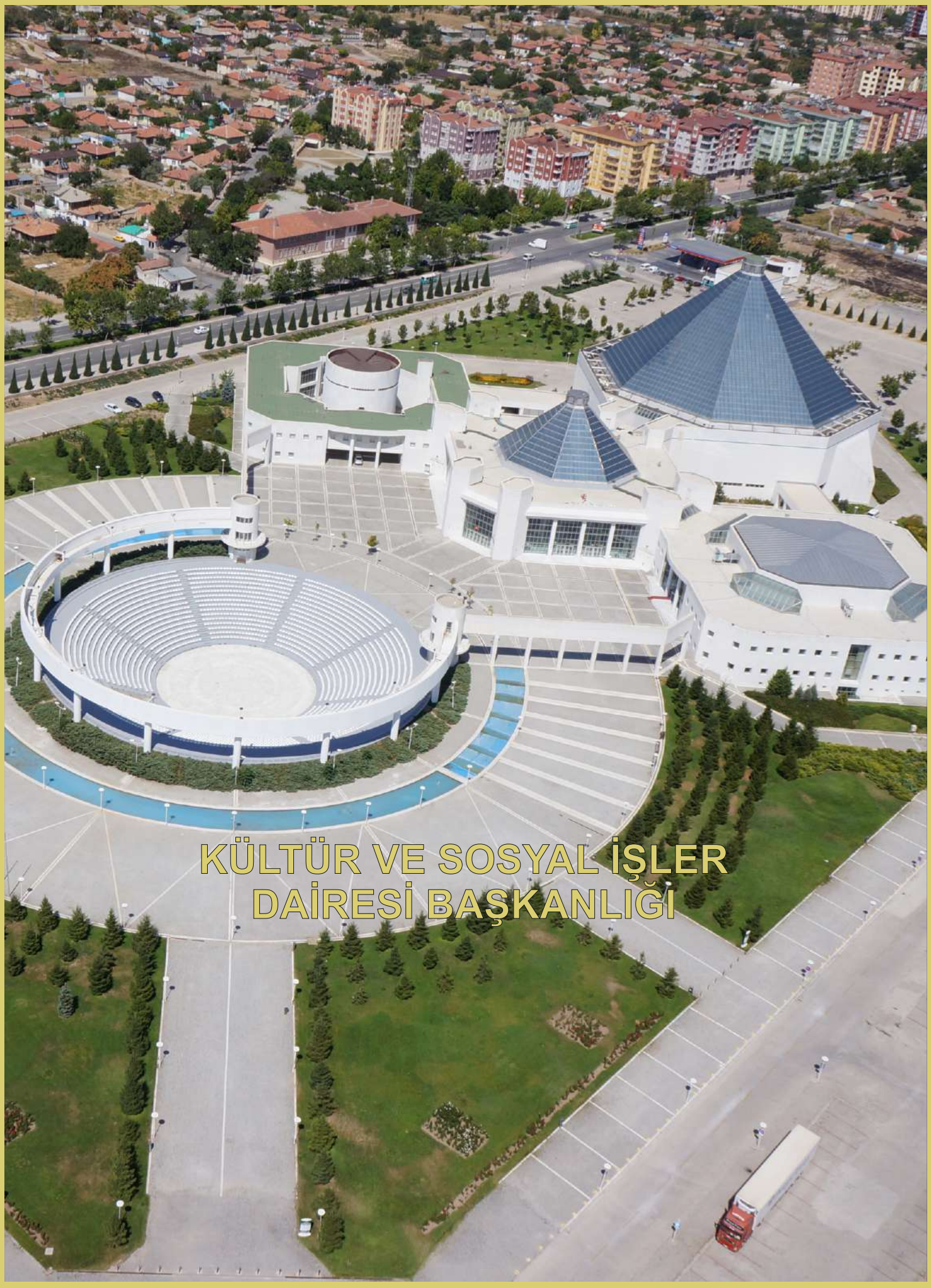

KÜLTÜR VE SOSYAL İŞLER DAİRESİ BAŞKANLIĞI

Kültür ve Sosyal İşler Dairesi Başkanlığı

GÖREV TANIMI

Belediyenin en önemli misyonlarından biri olarak kültür hizmetleri kapsamında manevi değerlere saygılı her türlü kültür ve sanat faaliyetine / eserine destek vermekte, bir çok dalda özgün ve seçkin eserler oluşmasına yönelik yarışmalar ve sergiler açmak, düşünce düzeyini yükseltecek, konferans ve paneller düzenlemek vs. görevleri arasındadır.

Sosyal Araştırmalar Merkezi Şube Müdürlüğü

Faaliyet/Proje Adı	Camlı Köşkte Gençlik Söyleşileri		
İşin Tanımı:	Medeniyet Okulu Bağlamında Camlı Köşkte Gençlik Söyleşileri İcra Edildi. 2018 Yılı İçerisinde Fahri Özçakıl, Prof. Dr. Caner Arabacı, Yazar Büşra Ateş, Bekir Tekkaymaz, İdris Ekşi Gibi İsimler Konuk Oldu.		
İşin Başlama Tarihi:	Ocak 2018	İş Bitim Tarihi:	Nisan 2018
İşin Durumu:	Tamamlanmıştır.		
Yapım Şekli:	Söyleşi		
Faydalanıcılar / Kişi Adedi	1.500 Kişi.		



Faaliyet/Proje Adı	Şehir Konferansları		
İşin Tanımı:	Medeniyet Okulu Bağlamında Şehir Konferansları İcra Edildi. 2018 Yılı İçerisinde Prof. Dr. Bahaeddin Yediyıldız, Mete Yarar, Yazar Bahadır Yenişehirlioğlu, Yazar Tuğrul Selmanoğlu Gibi İsimler Konuk Oldu.		
İşin Başlama Tarihi:	Şubat 2018	İş Bitim Tarihi:	Mart 2018
İşin Durumu:	Tamamlanmıştır.		
Yapım Şekli:	Şehir Konferansları.		
Faydalanıcılar / Kişi Adedi	3.000 Kişi.		



Faaliyet/Proje Adı	Nizamülmülk İlmi Toplantısı		
İşin Tanımı:	Konya Büyükşehir Belediyesi, Necmettin Erbakan Üniversitesi, Kto Karatay Üniversitesi, Türkiye Yazarlar Birliği Ve Erdemli Yöneticiler Akademisi'nin İşbirliği İle "1000. Yılında Nizamülmülk; Devlet Ve Eğitim Geleneğine Yolculuk" Uluslararası İlmi Toplantısı Yapıldı.		
İşin Başlama Tarihi:	06 Nisan 2018	İş Bitim Tarihi:	06 Nisan 2018
İşin Durumu:	Tamamlanmıştır.		
Yapım Şekli:	Nizamülmülk İlmi Toplantısı.		
Faydalanıcılar / Kişi Adedi	1.000 Kişi.		



Faaliyet/Proje Adı	Fetih Kupası		
İşin Tanımı:	6. Fetih Kupası Geleneksel Türk Okçuluğu Konya Bölge Elemeleri, Kalehan Ecdat Bahçesi'nde Bilal Erdoğan'ın Katılımı İle Gerçekleştirildi.		
İşin Başlama Tarihi:	13 Nisan 2018	İş Bitim Tarihi:	14 Nisan 2018
İşin Durumu:	Tamamlanmıştır.		
Faydalanıcılar / Kişi Adedi			



Faaliyet/Proje Adı	Türk Yıldızları		
İşin Tanımı:	Türk Hava Kuvvetlerinin Göz Bebeği Türk Yıldızları Ve Solo Türk Ekibinin Sunumu İle Türkiye'nin Havacılık Temalı En Büyük Parkı Olan Türk Yıldızları Parkında Nefes Kesen Bir Gösteri Düzenlendi		
İşin Başlama Tarihi:	15 Nisan 2018	İş Bitim Tarihi:	15 Nisan 2018
İşin Durumu:	Tamamlanmıştır.		
Yapım Şekli:	Türk Yıldızları Gösterisi.		
Faydalanıcılar / Kişi Adedi	10.000 Kişi.		



Faaliyet/Proje Adı	Ladikli Ahmet Hüdai Anma Programı		
İşin Tanımı	Konya'nın Manevi Mimarlarından Lâdikli Ahmet Hüdai Hazretlerini Anma Programı Gerçekleştirildi Ve Ardından İftar Yemeği İkramı Yapıldı.		
İşin Başlama Tarihi	10 Haziran 2018	İş Bitim Tarihi:	10 Haziran 2018
İşin Durumu	Tamamlanmıştır.		
Yapım Şekli	Anma Programı.		
Faydalanıcılar / Kişi Adedi	10.000 Kişi.		



Faaliyet/Proje Adı	Miryokefalon Zaferi		
İşin Tanımı:	Miryokefalon Zaferi'nin 842. Yıldönümü Kutlama Etkinlikleri; Sempozyum, Mehter Konseri Ve Alaeddin Camii Haziresi Sultan Türbeleri Alanında Zaferin Yıldönümü İçin Okutulan Hatimlerin Duası İle Başladı, Bağırsak Boğazında Yapılan Etkinliklerle Sona Erdi.		
İşin Başlama Tarihi:	15 Eylül 2018	İş Bitim Tarihi:	15 Eylül 2018
İşin Durumu:	Tamamlanmıştır.		
Yapım Şekli:	Program.		
Faydalanıcılar / Kişi Adedi	10.000 Kişi.		



Faaliyet/Proje Adı	Tarık Buğra Sempozyumu		
İşin Tanımı:	Türk Edebiyatının Önemli İsimlerinden Tarık Buğra, Doğumunun 100'üncü Yılında Konya'da Düzenlenen Sempozyum Programı İle Anıldı.		
İşin Başlama Tarihi:	25 Eylül 2018	İş Bitim Tarihi:	25 Eylül 2018
İşin Durumu:	Tamamlanmıştır.		
Yapım Şekli:	Sempozyum.		
Faydalanıcılar / Kişi Adedi	700 Kişi.		





Faaliyet/Proje Adı	Buharadan Konyaya İrfan Mirası		
İşin Tanımı:	Konya Büyükşehir Belediyesi, Selçuk Üniversitesi, Necmettin Erbakan Üniversitesi, KTO Karatay Üniversitesi, İslam, Tarih, Sanat Ve Kültür Araştırma Merkezi İle Trt Avaz'ın İşbirliğinde 3 Gün Süren "Buhara'dan Konya'ya İrfan Mirası Ve XIII. Yüzyıl Medeniyet Merkezi Konya Uluslararası Sempozyumu" Yapıldı.		
İşin Başlama Tarihi:	15 Ekim 2018	İş Bitim Tarihi:	17 Ekim 2018
İşin Durumu:	Tamamlanmıştır.		
Yapım Şekli:	Sempozyum.		
Faydalanıcılar / Kişi Adedi	1.500 Kişi.		



Faaliyet/Proje Adı	Mehteran Halk Konseri		
İşin Tanımı:	Yıl Boyunca Salı Günü Saat 15:30 Da Kültürpark Alanında, Cuma Günü 14:30 Mevlana Meydanı Ve 15:30 Da Zafer Meydanında Halka Açık Mehteran Gösteri Programı Düzenlenmektedir.		
İşin Başlama Tarihi:	Ekim 2018	İş Bitim Tarihi:	Aralık 2018
İşin Durumu:	Tamamlanmıştır.		
Yapım Şekli:	Mehteran Halk Konseri.		
Faydalanıcılar / Kişi Adedi	5.000 Kişi.		



Faaliyet/Proje Adı	Bando Ve Mehter Konserleri		
İşin Tanımı:	Yıl İçerisinde 29. Ekim,10 Kasım, 24 Kasım Gibi Resmi Kutlama Ve Açılış Törenlerinde Bando Ve Mehter Gösterisi Düzenlenmiştir.		
İşin Başlama Tarihi:	Ekim 2018	İş Bitim Tarihi:	Aralık 2018
İşin Durumu:	Tamamlanmıştır.		
Yapım Şekli:	Bando Ve Mehter Konserleri.		
Faydalanıcılar / Kişi Adedi	3.000 Kişi.		



Faaliyet/Proje Adı	Konya Çocuk Dergisi		
İşin Tanımı	Medeniyet Okulu Projesi Yayınları: Konya Çocuk Dergisi "Kanaatkâr Nesiller" Sayı: 32		
İşin Başlama Tarihi	Aralık 2017	İşin Bitim Tarihi:	Ocak 2018
İşin Durumu	Tamamlanmıştır.		
Yapım Şekli	Süreli Yayın		
İhale Yapım Bedeli	178.666,00.-TL		
Baskı Adedi	100.000 Adet.		



Faaliyet/Proje Adı	Konya Çocuk Dergisi		
İşin Tanımı	Medeniyet Okulu Projesi Yayınları: Konya Çocuk Dergisi "Edepli Nesiller" Sayı: 33		
İşin Başlama Tarihi	Ocak 20178	İş Bitim Tarihi:	Şubat 2018
İşin Durumu	Tamamlanmıştır.		
Yapım Şekli	Süreli Yayın.		
İhale Yapım Bedeli	178.666,00.-TL		
Baskı Adedi	100.000 Adet.		



Faaliyet/Proje Adı	Konya Çocuk Dergisi		
İşin Tanımı	Medeniyet Okulu Projesi Yayınları: Konya Çocuk Dergisi "Temiz Nesiller" Sayı: 34		
İşin Başlama Tarihi	Şubat 2018	İş Bitim Tarihi:	Mart 2018
İşin Durumu	Tamamlanmıştır.		
Yapım Şekli	Süreli Yayın		
İhale Yapım Bedeli	178.666,00.-TL		
Baskı Adedi	100.000 Adet.		



Faaliyet/Proje Adı	Konya Çocuk Dergisi		
İşin Tanımı	Medeniyet Okulu Projesi Yayınları: Konya Çocuk Dergisi "Özgüvenli Nesiller" Sayı: 35		
İşin Başlama Tarihi	Mart 2018	İş Bitim Tarihi:	Nisan 2018
İşin Durumu	Tamamlanmıştır.		
Yapım Şekli	Süreli Yayın		
İhale Yapım Bedeli	178.666,00.-TL		
Baskı Adedi	100.000 Adet.		



Faaliyet/Proje Adı	Konya Çocuk Dergisi		
İşin Tanımı	Medeniyet Okulu Projesi Yayınları: Konya Çocuk Dergisi "Akıllı Nesiller" Sayı: 36		
İşin Başlama Tarihi	Nisan 2018	İş Bitim Tarihi:	Mayıs 2018
İşin Durumu	Tamamlanmıştır.		
Yapım Şekli	Süreli Yayın.		
İhale Yapım Bedeli	178.666,00.-TL		
Baskı Adedi	100.000 Adet		



Faaliyet/Proje Adı	Konya Çocuk Dergisi		
İşin Tanımı	Medeniyet Okulu Projesi Yayınları Konya Çocuk Dergisi "Yiğit Nesiller" Sayı: 28		
İşin Başlama Tarihi:	Kasım 2018	İş Bitim Tarihi:	Aralık 2018
İşin Durumu	Tamamlanmıştır.		
Yapım Şekli	Süreli Yayın		
İhale Yapım Bedeli	178.666,00.-TL		
Baskı Adedi	100.000 Adet		

Faaliyet/Proje Adı	Konya Çocuk Dergisi
İşin Tanımı	Medeniyet Okulu Projesi Yayınları Konya Çocuk Dergisi "Hilm Sahibi Nesiller"Sayı: 29
İşin Başlama Tarihi:	Kasım 2018 İş Bitim Tarihi: Aralık 2018
İşin Durumu	Tamamlanmıştır.
Yapım Şekli	Süreli Yayın
İhale Yapım Bedeli	178.666,00.-TL
Baskı Adedi	100.000 Adet



Faaliyet/Proje Adı	Konya Çocuk Dergisi
İşin Tanımı	Medeniyet Okulu Projesi Yayınları Konya Çocuk Dergisi "Kardeş Nesiller" Sayı: 30
İşin Başlama Tarihi:	Kasım 2018 İş Bitim Tarihi: Aralık 2018
İşin Durumu	Tamamlanmıştır.
Yapım Şekli	Süreli Yayın
İhale Yapım Bedeli	178.666,00.-TL
Baskı Adedi	100.000 Adet



Faaliyet/Proje Adı	Konya Çocuk Dergisi
İşin Tanımı	Medeniyet Okulu Projesi Yayınları Konya Çocuk Dergisi "Diğerğam Nesiller" Sayı: 31
İşin Başlama Tarihi:	Kasım 2018 İş Bitim Tarihi: Aralık 2018
İşin Durumu	Tamamlanmıştır.
Yapım Şekli	Süreli Yayın
İhale Yapım Bedeli	178.666,00.-TL
Baskı Adedi	100.000 Adet



Faaliyet/Proje Adı	Konya'nın Kırk Kütüphanesi
İşin Tanımı	Konya'nın Kırk Sanat Ve Zanaatı (Emine Karpuz-Haşim Karpuz)
İşin Başlama Tarihi	Kasım 2017 İş Bitim Tarihi: Ocak 2018
İşin Durumu	Tamamlanmıştır.
Yapım Şekli	Kitap.
İhale Yapım Bedeli	12.000,00.-TL
Baskı Adedi	2.000 Adet



Faaliyet/Proje Adı	Konya Kadı Sicili Defter/43
İşin Tanımı	Konya Kadı Sicili Defter/43
İşin Başlama Tarihi	Aralık 2017 İş Bitim Tarihi: Ekim 2018
İşin Durumu	Tamamlanmıştır.
Yapım Şekli	Kitap.
İhale Yapım Bedeli	38.500,00.-TL
Baskı Adedi	1.000 Adet.



Faaliyet/Proje Adı	Konya Kadı Sicili Defter/16 (1083-1083/1672-1673) (İzzet Sak)
İşin Tanımı	Konya Kadı Sicili Defter/16 (1083-1083/1672-1673) (İzzet Sak)
İşin Başlama Tarihi	Nisan 2017 İş Bitim Tarihi: Kasım 2018
İşin Durumu	Tamamlanmıştır.
Yapım Şekli	Kitap.
İhale Yapım Bedeli	38.500,00.-TL
Baskı Adedi	1.000 Adet.



Faaliyet/Proje Adı	Konya'nın Kırk Eğitim Yapısı (Tolga Bozkurt)
İşin Tanımı	Konya'nın Kırk Eğitim Yapısı (Tolga Bozkurt)
İşin Başlama Tarihi	Mart 2017 İşin Bitim Tarihi: Nisan 2018
İşin Durumu	Tamamlanmıştır.
Yapım Şekli	Kitap.
İhale Yapım Bedeli	36.500,00.-TL
Baskı Adedi	1.000 Adet.



Faaliyet/Proje Adı	Muhammed İzzeddin Doğanhisari Mevlüt Ve Kasideleri
İşin Tanımı	Muhammed İzzeddin Doğanhisari Mevlüt Ve Kasideleri
İşin Başlama Tarihi	Eylül 2016 İşin Bitim Tarihi: Eylül 2018
İşin Durumu	Tamamlanmıştır.
Yapım Şekli	Kitap
İhale Yapım Bedeli	36.500,00.-TL
Baskı Adedi	1.000 Adet.



Faaliyet/Proje Adı	Konyalı Üç Müderris/ Yusuf Küçükdağ
İşin Tanımı	Konyalı Üç Müderris/ Yusuf Küçükdağ
İşin Başlama Tarihi	Nisan 2017 İşin Bitim Tarihi: Eylül 2018
İşin Durumu	Tamamlanmıştır.
Yapım Şekli	Kitap.
İhale Yapım Bedeli	42.000,00.-TL
Baskı Adedi	30.000 Adet.





Faaliyet/Proje Adı	Konya Kadı Sicili Defter/ 1		
İşin Tanımı	Konya Kadı Sicili Defter/ 1		
İşin Başlama Tarihi	Şubat 2017	İşin Bitim Tarihi:	Aralık 2018
İşin Durumu	Tamamlanmıştır.		
Yapım Şekli	Kitap		
İhale Yapım Bedeli	38.500,00.-TL		
Baskı Adedi	1.000 Adet.		



Faaliyet/Proje Adı	Konya Kadı Sicili Defter/ 46		
İşin Tanımı	Konya Kadı Sicili Defter/ 46		
İşin Başlama Tarihi	Haziran 2017	İşin Bitim Tarihi:	Aralık 2018
İşin Durumu	Tamamlanmıştır.		
Yapım Şekli	Kitap		
İhale Yapım Bedeli	38.500,00.-Tl		
Baskı Adedi	1.000 Adet.		

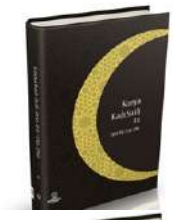

Faaliyet/Proje Adı	Konya Kadı Sicili Defter/ 48		
İşin Tanımı	Konya Kadı Sicili Defter/ 48		
İşin Başlama Tarihi	Temmuz 2017	İşin Bitim Tarihi:	Kasım 2018
İşin Durumu	Tamamlanmıştır.		
Yapım Şekli	Kitap.		
İhale Yapım Bedeli	38.500,00.-TL		
Baskı Adedi	1.000 Adet.		



Faaliyet/Proje Adı	Konya Kadı Sicili Defter/ 42		
İşin Tanımı	Konya Kadı Sicili Defter/ 42		
İşin Başlama Tarihi	Nisan 2017	İşin Bitim Tarihi:	Kasım 2018
İşin Durumu	Tamamlanmıştır.		
Yapım Şekli	Kitap.		
İhale Yapım Bedeli	38.500,00.-TL		
Baskı Adedi	1.000 Adet		

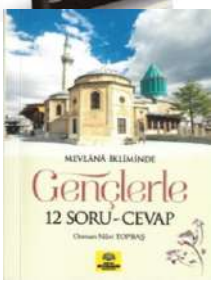

Faaliyet/Proje Adı	Mevlana İkliminde Gençlerle 12 Soru-Cevap/Osman Nuri Topbaş		
İşin Tanımı	Mevlana İkliminde Gençlerle 12 Soru-Cevap/Osman Nuri Topbaş		
İşin Başlama Tarihi	Nisan 2018	İşin Bitim Tarihi:	Kasım 2018
İşin Durumu	Tamamlanmıştır.		
Yapım Şekli	Kitap.		
İhale Yapım Bedeli	90.000,00.-TL		
Baskı Adedi	30.000 Adet		



Faaliyet/Proje Adı	Son Savunma / Fatma Tunçer Öncü		
İşin Tanımı	Son Savunma Kitabı Basımı.		
İşin Başlama Tarihi	Temmuz 2018	İşin Bitim Tarihi:	Temmuz 2018
İşin Durumu	Tamamlanmıştır.		
Yapım Şekli	Kitap.		
İhale Yapım Bedeli	168.441,00.-TL		
Baskı Adedi	10.000 Adet		



Faaliyet/Proje Adı	Kılıçarslan Hobi Kurs Kayıtları		
İşin Tanımı:	Kılıçarslan Gençlik Merkezi Hobi Kursları 14 Branş Ve Atölye Çalışması İle Kayıtlara Başladı.		
İşin Başlama Tarihi:	01 Ekim 2018	İş Bitim Tarihi:	07 Ekim 2018
İşin Durumu:	Tamamlanmıştır.		
Yapım Şekli:	Hobi Kursları.		
Faydalanıcılar / Kişi Adedi	2.000 Kişi		



Faaliyet/Proje Adı	**Kılıçarslan** Farket Seminerleri		
İşin Tanımı:	Badem İle Yürütülen Farket Seminerleri Özgüven, Savunma Mekanizmaları Ve Kişisel Bunalım Konulu Üç Oturum İle Gerçekleştirildi. Kılıçarslan Gençlik Merkezimizde Gerçekleştirilen Program Üç Hafta Sürmüştür.		
İşin Başlama Tarihi:	01 Ekim 2018	İş Bitim Tarihi:	24 Ekim 2018
İşin Durumu:	Tamamlanmıştır.		
Faydalanıcılar / Kişi Adedi:	150 Kişi.		



Faaliyet/Proje Adı	**Kılıçarslan** Sinema Okumaları		
İşin Tanımı:	Düzenli Olarak Yapılan Film Okuma Atölyemiz Her Hafta Cuma Günleri Üniversite Öğrencilerimizin Katılımı İle Gerçekleştiriliyor. Seçilen Filmlerin İzlenilmesi Ve Filmler Üzerine Konuşularak Sinema Eleştirileri Yapılan Atölye Çalışmamız Hala Devam Etmektedir.		
İşin Başlama Tarihi:	12 Ekim 2018	İş Bitim Tarihi:	Devam Ediyor.
İşin Durumu:	Devam Ediyor.		
Faydalanıcılar / Kişi Adedi:	50 Kişi.		

Faaliyet/Proje Adı	**Kılıçarslan** Kim Tutar Bizi		
İşin Tanımı:	Badem İle Beraber Yürütülen Ruhsal Engelli Bireyler (Şizofreni, Bipolari Şizoit Kişilik Bozukluğu) İle Gönüllü Öğrencilerimizin Bir Araya Gelerek Gerçekleştirdiği Programımız Kim Tutar Bizi 3 Hafta Sürmüştür. Kılıçarslan Gençlik Merkezimize Gelen Ruhsal Engelli Bireyler Keyifli Vakit Geçirmişlerdir.		
İşin Başlama Tarihi:	16 Ekim 2018	İş Bitim Tarihi:	11 Aralık 2018
İşin Durumu:	Tamamlanmıştır.		
Faydalanıcılar / Kişi Adedi	40 Kişi.		



Faaliyet/Proje Adı	**Kılıçarslan** Fırsatı Yakala		
İşin Tanımı:	Eurodesk Temas Noktası Olarak, Time To Move Kapsamında Düzenlenen Avrupa Fırsatları Bilgilendirme Toplantısı Gerçekleştirildi. Eurodesk İle İlgili Üniversite Öğrencilerine Bilgilendirme Yapılmış Ve Avrupa Fırsatları Hakkında Değerlendirmeler Gerçekleştirilmiştir.		
İşin Başlama Tarihi:	22 Ekim 2018	İş Bitim Tarihi:	22 Ekim 2018
İşin Durumu:	Tamamlanmıştır.		
Faydalanıcılar / Kişi Adedi	40 Kişi.		



Faaliyet/Proje Adı	**Kılıçarslan** Proje Yazma Atölyesi		
İşin Tanımı:	Gençlik Meclisi Üyelerimiz İle Proje Yazma Atölye'sini Gerçekleştirdik. Atölyede Erasmus+ Programının Amaçları Ve Öncelikleri Dahilinde Sunum Yapıldı. Daha Sonra Katılımcılarımız Projelerini Üretti. Erasmus+ Tarafından Finanse Edilen, Katılım Sağladığımız World Without Hate- Youth For Human Right İsimli Projede Edinilen Bilgiler Işığında İnsan Hakları Konulu Bir Proje Taslağı Oluşturulmuştur.		
İşin Başlama Tarihi:	16 Kasım 2018	İş Bitim Tarihi:	16 Kasım 2018
İşin Durumu:	Tamamlanmıştır.		
Faydalanıcılar / Kişi Adedi	60 Kişi		



Faaliyet/Proje Adı	**Kılıçarslan** Dil Kafe		
İşin Tanımı:	Kılıçarslan Gençlik Merkezimizde Gerçekleştirilen "Dil Kafe" Ücretsiz Arapça-Farsça-Fransızca Pratik Ve Konuşma Kursları Başlamıştır. Öğrencilerin Dillerini Geliştirilebilmesi İçin Yapılan Programa İlgi Yüksektir.		
İşin Başlama Tarihi:	11 Aralık 2018	İş Bitim Tarihi:	29 Aralık 2018
Yapım Şekli:	Program.		
İşin Durumu:	Tamamlanmıştır.		
Faydalanıcılar / Kişi Adedi	60 Kişi		



Faaliyet/Proje Adı	**Kılıçarslan** Söyleşi, Şiir Ve Belagat Semineri		
İşin Tanımı:	Yazar-Belagat Eğitmeni-Sunucu-Oyuncu Ve Şiir Sesli Şair Ruşen Eşref Bayraktar'ın Katılımı İle Programımız Kılıçarslan Gençlik Merkezimizde Gerçekleştirilmiştir.		
İşin Başlama Tarihi:	29 Aralık 2018	İş Bitim Tarihi:	29 Aralık 2018
İşin Durumu:	Tamamlanmıştır.		
Faydalanıcılar / Kişi Adedi	150 Kişi.		



Faaliyet/Proje Adı	**Kılıçarslan** Bir Hilal Uğruna Ya Rab!		
İşin Tanımı:	Milli Şairimiz Mehmet Akif Ersoy'un Vefatının 82.Yıldönümünü Anmak İçin Gençlik Meclisimizin Hazırlamış Olduğu Anma Programı Düzenlenmiştir. Tiyatro Oyunu Ve Şiirler İle Mehmet Akif Ersoy Bir Kez Daha Yad Edilmiştir.		
İşin Başlama Tarihi:	27 Aralık 2018	İş Bitim Tarihi:	27 Aralık 2018
İşin Durumu:	Tamamlanmıştır.		
Faydalanıcılar / Kişi Adedi:	150 Kişi.		



Faaliyet/Proje Adı	**Kılıçarslan** Sobabaşı		
İşin Tanımı:	Sobabaşı Programımızda Kılıçarslan Gençlik Merkezimizin Bahçesinde Gençlerle Bir Araya Gelindi. Kestane Ve Salep Eşliğinde Sohbet Edip Oyunlar Oynanan Programımızda Yeni İnsanlarla Tanışılmıştır. Gençlik Meclisi Ailesine De Yeni Üyeler Alınmıştır.		
İşin Başlama Tarihi:	22 Aralık 2018	İş Bitim Tarihi:	22 Aralık 2018
İşin Durumu:	Tamamlanmıştır.		
Faydalanıcılar / Kişi Adedi:	200 Kişi.		



Faaliyet/Proje Adı	**Kılıçarslan** Lübnan Ürdün Kültür Gecesi		
İşin Tanımı:	Lübnan Ve Ürdünlü Öğrencilerimiz Lübnan Ve Ürdün Kültürlerini Tanıtmak Maksadıyla Gençlik Merkezimizde Program Gerçekleştirilmiştir. Yoğun Katılımı Olan Programda Lübnan Ve Ürdün Kültürüne Ait İkramlar, Şarkılar Ve Danslar İle Eğlenceli Bir Program Düzenlenmiştir.		
İşin Başlama Tarihi:	22 Aralık 2018	İş Bitim Tarihi:	22 Aralık 2018
İşin Durumu:	Tamamlanmıştır.		
Faydalanıcılar / Kişi Adedi	120 Kişi.		



Faaliyet/Proje Adı	**Kılıçarslan** Gönül Gözü Engel Tanımaz		
İşin Tanımı:	"Gönül Gözü Engel Tanımaz" Projesi Kapsamında Görme Engelli Çocuklarımıza, Meclis Üyelerimiz İle Maç Anlatımı Yapıldı. Meclis Üyelerimiz Çocuklarımızla Birebir İletişim Kurarak Maçı Canlı Bir Şekilde Her Anını Aktardılar.		
İşin Başlama Tarihi:	16 Aralık 2018	İş Bitim Tarihi:	16 Aralık 2018
İşin Durumu:	Tamamlanmıştır.		
Faydalanıcılar / Kişi Adedi	40 Kişi.		





Faaliyet/Proje Adı	**Kılıçarslan** Yemen Kültür Gecesi		
İşin Tanımı:	Yemen Kültürünün Anlatıldığı Program Gençlik Merkezimizde Gerçekleştirildi. Yemen Kültürüne Ait İkramların, Oyunların Ve Dansların Gösterildiği Programda Keyifli Vakit Geçirildi.		
İşin Başlama Tarihi:	09 Aralık 2018	İş Bitim Tarihi:	09 Aralık 2018
İşin Durumu:	Tamamlanmıştır.		
Faydalanıcılar / Kişi Adedi	115 Kişi		



Faaliyet/Proje Adı	**Kılıçarslan** 8. Geleneksel Ümmet İftarı		
İşin Tanımı:	8.Geleneksel Ümmet İftarımızı, Mevlana Meydanı'nda Meclis Üyelerimiz Ve İlçe Gençlik Meclisleri Üyelerinin Katılımı İle Gerçekleştirdik. Bu Vesile İle Yapılan Bağışlar, Patani De Yaşayan Yetim Kardeşlerimize Ulaştırılmıştır.		
İşin Başlama Tarihi:	09 Haziran 2018	İş Bitim Tarihi:	09 Haziran 2018
İşin Durumu:	Tamamlanmıştır.		
Faydalanıcılar / Kişi Adedi	500 Kişi.		



Faaliyet/Proje Adı	**Kılıçarslan** Geleneksel Gençlik Meclisi İftar Programı		
İşin Tanımı:	Geleneksel Olarak Düzenlediğimiz Gençlik Meclisi İftar Sofrası Programımızı Yoğun Katılım İle Gerçekleştirdik. Programımıza Katılım Gösteren Meclisimizin Kurucu Başkanı Ahmet Murat Koru, Kurucu Divan Üyelerimizden; Milletvekilimiz Selman Özboyacı Ve Abdürrahim Sönmezler, Ayşe Hümeyra Eldek Ve Esra Doğan'ının Katılımlarıyla Gerçekleştirildi.		
İşin Başlama Tarihi:	01 Haziran 2018	İş Bitim Tarihi:	01 Haziran 2018
İşin Durumu:	Tamamlanmıştır.		
Faydalanıcılar / Kişi Adedi	200 Kişi.		



Faaliyet/Proje Adı	**Kılıçarslan** Terapi Okulu		
İşin Tanımı:	Terapi Okulu Kendimizi Geliştirmek İçin 2 Hafta Boyunca Sürdürülen Sertifikalı Bir Programdır. 2 Değerli Konukla Gençliği, Güveni, Mutluluğu Ve Kalbi Konuşarak, Dinlenirken Öğrenme Fırsatı Sağlamıştır.		
İşin Başlama Tarihi:	08 Mayıs 2018	İş Bitim Tarihi:	15 Mayıs 2018
İşin Durumu:	Tamamlanmıştır.		
Faydalanıcılar / Kişi Adedi	100 Kişi.		



Faaliyet/Proje Adı	**Kılıçarslan** Geleceğin İçin Dikkat Et!		
İşin Tanımı:	"Geleceğin İçin Dikkat!" Projesi Kapsamında Her Hafta Farklı İlkokul Ve Ortaokullara Gidilerek Hayal Kurma Saatleri Gerçekleştirilmektedir.		
İşin Başlama Tarihi:	30 Mart 2018	İş Bitim Tarihi:	30 Mart 2018
İşin Durumu:	Tamamlanmıştır.		
Faydalanıcılar / Kişi Adedi:	100 Kişi.		



Faaliyet/Proje Adı	**Kılıçarslan** İlmek İlmek Kardeşlik		
İşin Tanımı:	Meclis Üyelerimizle Bu Yıl Da Zor Şartlar Altında Yaşamını Sürdüren, Çalışmak Zorunda Kalan Ve Köy Okulunda Okuyan Çocuklarımız İçin İlmek İlmek Kardeşlik Örmeye Devam Ediliyor. Meclis Üyelerimizin Ellerliyle Ördüğü Atkılar, Bereler Ve Eldivenler İhtiyaç Sahibi Çocuklara Hediye Ediliyor.		
İşin Başlama Tarihi:	09 Aralık 2018	İş Bitim Tarihi:	03 Ocak 2019
İşin Durumu:	Tamamlanmıştır.		
Faydalanıcılar / Kişi Adedi	150 Kişi.		



Faaliyet/Proje Adı	**Kılıçarslan** Anne Eli Değmiş Gibi		
İşin Tanımı:	Gençlik Meclisi Üyelerinin Vize Ve Final Haftalarında Düzenli Olarak Kendi Elleriyle Hazırladığı Meyve Tabakları Tüm Gün Merkezimizde Ders Çalışan Öğrencilere İkram Edildi.		
İşin Başlama Tarihi:	12 Ocak 2018	İş Bitim Tarihi:	31 Aralık 2018
İşin Durumu:	Tamamlanmıştır.		
Faydalanıcılar / Kişi Adedi	1.000 Kişi.		



Faaliyet/Proje Adı	**Kılıçarslan** Kardeşim Olur Musun		
İşin Tanımı:	Konya Büyükşehir Belediyesi Gençlik Meclisi Üyeleri, Konya'da Bulunan Mülteci Çocukların Gönüllü Kardeşi Olarak Onların Beceri Ve Yeteneklerinin Farkına Varmalarına Yardımcı Olmak, Topluma Adaptasyonlarını Kolaylaştırmak İçin "Kardeşim Olur Musun?" Projesini Yürütmektedir. 2018 Yılında Da Proje Devam Etmiştir.		
İşin Başlama Tarihi:	02 Ocak 2018	İş Bitim Tarihi:	31 Aralık 2018
İşin Durumu:	Tamamlanmıştır.		
Faydalanıcılar / Kişi Adedi	60 Kişi.		

Faaliyet/Proje Adı	**Kılıçarslan** Mevzubahis		
İşin Tanımı:	Gençlik Meclisi Üyeleri İle Beraber Her Hafta Gençlik Merkezimizin Sedir Odasında Farklı Konuklarla Ve Farklı Konularla Gerçekleştirilen Programımız Hala Devam Etmektedir. Birçok Konu Ve Konuk İle Meclis Üyelerimizi Bir Araya Getirerek Keyifli Ve Faydalı Vakit Geçirilmektedir.		
İşin Başlama Tarihi:	05 Ocak 2018	İş Bitim Tarihi:	31 Aralık 2018
İşin Durumu:	Tamamlanmıştır.		
Faydalanıcılar / Kişi Adedi	70 Kişi.		



Faaliyet/Proje Adı	**Kılıçarslan** Cami Ve Gençlik		
İşin Tanımı:	Talha Bayrakçı Gençlik Merkezi Ve Tügva İle Cami Ve Gençlik Projesi Yapılmaktadır. Her Cumartesi Sabah Namazında Gençler Bir Araya Gelerek Hadis Sohbetleri Ve Kahvaltı İkramı Yapılmaktadır.		
İşin Başlama Tarihi:	02 Kasım 2018	İş Bitim Tarihi:	Devam Ediyor.
İşin Durumu:	Devam Ediyor.		
Faydalanıcılar / Kişi Adedi	70 Kişi.		



Faaliyet/Proje Adı	**Kılıçarslan** Yaz Okulu		
İşin Tanımı:	Toplamda 6 Hafta Süren Yaz Okulumuz İlkokul, Orta Okul Ve Lise Öğrencileri İle Gerçekleştirilmiştir. Birçok Farklı Dersin Olduğu Yaz Okulunda(Siyer, Bilgisayar, İngilizce, Zeka Oyunları V.B) Keyifli Ve Faydalı Vakit Geçirilmiştir.		
İşin Başlama Tarihi:	25 Haziran 2018	İş Bitim Tarihi:	04 Ağustos 2018
İşin Durumu:	Tamamlanmıştır.		
Faydalanıcılar / Kişi Adedi	200 Kişi.		



Konya Aile Ve Kadın Destek Merkezi (Akdem)

Faaliyet/Proje Adı	Akdem Uzmanları Tarafından Birebir Danışmanlık-Destek Seansları		
İşin Tanımı:	Aile Problemlerine Yönelik, Sağlıklı Ailenin Oluşumu İçin Randevulu Sistem İle Aile, Bireysel Ve Çocuk-Ergen Danışmanlığına Başvuran Danışanlara Birebir Seanslar Düzenlenerek, Danışmanlık Ve Rehberlik Hizmeti Verildi.		
İşin Başlama Tarihi:	Ocak 2018	İş Bitim Tarihi:	Aralık 2018
İşin Durumu:	Tamamlanmıştır.		
Yapım Şekli:	Danışmanlık-Destek Seansları.		
Faydalanıcılar / Kişi Adedi:	1.991 Kişi.		



Faaliyet/Proje Adı	8 Mart Dünya Kadınlar Günü		
İşin Tanımı:	Gün Kapsamında Şehrimizde Yaşayan Şehit Ve Gazi Yakını Hanımlarla Çeşitli İkramlarla Birlikte Şehir Turu, Tarihi Ve Turistik Mekanlar Gezisinden Oluşan Etkinlikte Buluşulmuştur. Ayrıca Şehir Merkezinde 2.500 Adet Karanfille Birlikte Günün Tebrik Edildiği Ve Konya Aile Destek Merkezi'nin Çalışmalarının Tanıtıldığı Broşür Dağıtımı Gerçekleştirildi.		
İşin Başlama Tarihi:	Mart 2018	İş Bitim Tarihi:	Mart 2018
İşin Durumu:	Tamamlanmıştır.		
Yapım Şekli:	Program.		
Faydalanıcılar / Kişi Adedi:	2.500 Kişi		



Faaliyet/Proje Adı	"Zerafet Okulu", "Değerler Eğitimi"		
İşin Tanımı:	Zerafet Okulu Kapsamında Gökkuşağı (Fatma Azman) Yatılı Kız Kuran Kursunda Düzenlenen Ve "Dil Ahlakı" Konusunun Anlatıldığı Eğitim Programına 67 Dinleyici İştirak Etti. İlim Yayma Cemiyeti Yurdu Salonunda 40 Katılımcıya "Değerler Eğitimi" Kapsamında "Film Analizi" Ve "Film Okuma" Uygulandı.		
İşin Başlama Tarihi:	Mart 2018	İş Bitim Tarihi:	Mart 2018
İşin Durumu:	Tamamlanmıştır.		
Yapım Şekli:	Eğitim Faaliyeti.		
Faydalanıcılar / Kişi Adedi:	107 Kişi.		



Faaliyet/Proje Adı	Gebe Okulu		
İşin Tanımı:	Doğumda Duygusal Ve Fiziksel Destek Sağlıklı Ve Huzurlu Bir Doğum İçin Çok Önemli. Bu Kapsamda Şehrimizde Yaşayan 20-36 Hafta Arası Gebe Hanımlara Yönelik 4 Hafta Süreli Gebe Okulu Faaliyetlerinde Doğuma Hazırlık Ve Nefes Egzersizlerini Kapsayan Doğumun Kasları Ve Korkunun Etkileri, Temel Nefes-Psiko-Fiziksel Egzersizler, Temel Nefes Teknikleri, Doğumun Başlama Bulguları, Derin Gevşeme Konularında 5 Gruba Eğitim Verildi.		
İşin Başlama Tarihi:	Ocak 2018	İş Bitim Tarihi:	Aralık 2018
İşin Durumu:	Tamamlanmıştır.		
Yapım Şekli:	Eğitim Programı.		
Faydalanıcılar / Kişi Adedi:	43 Kişi.		



Faaliyet/Proje Adı	Kahvehanelerin İhyası Projesi		
İşin Tanımı:	Başbakanlık Tanıtım Fonu Tarafından Desteklenen Büyükşehir Belediyemiz Tarafından Fiziki Düzenleme Yapılan Kahvehanelerde, Kahvehane Müdavimlerine Yönelik Olarak Eğitim Seminerleri Düzenlendi. Proje Kapsamında "Söz Ahlakı", "Toplumsal Huzur" Konularında Katılımcılara Eğitim Verildi.		
İşin Başlama Tarihi:	Ocak 2018	İş Bitim Tarihi:	Ocak 2018
İşin Durumu:	Tamamlanmıştır.		
Faydalanıcılar / Kişi Adedi:	151 Kişi.		





Faaliyet/Proje Adı	Aile Sohbetleri		
İşin Tanımı:	Aile Sohbetleri Kapsamında Şehir Merkezinde Bulunan Mahallelerimizde "Ana Baba Tutumları Çocuk Eğitimi" Konulu 25 Adet Eğitim Programı Düzenlendi.		
İşin Başlama Tarihi:	Ocak 2018	İş Bitim Tarihi:	Aralık 2018
İşin Durumu:	Tamamlanmıştır.		
Faydalanıcılar / Kişi Adedi:	965 Kişi.		



Faaliyet/Proje Adı	Genç Okulu		
İşin Tanımı:	Şehrimiz Liselerinde Eğitim Gören Medeniyet Akademi 2023 Öğrencileri, Birimimizden Danışmanlık Alan Gençler İle Diğer Denk Yurtlarda Kalan Üniversite Öğrencilerine Ve Mehmet Münevver Kurban Anadolu Lisesi Öğrencilerine "Ben Kimim?", "Özel İletişim Becerileri", "Sevgi Dilleri", "Olumlu Düşünme" "Öfke Yönetimi" "Stres Yönetimi", "Sosyal Medya Kullanımı Ve Zaman Yönetimi", "Hayal, Hedef, Başarı, Motivasyon", "Hitabet", "Beden Dili Ve İletişim" "Iq-Eq Farkı", "Arkadaşlık Ve Dostluk" "Digergamlık", "Film Okuma" Konularında 2 Şer Haftalık Eğitim Programları Düzenlendi; Eğitim Sonunda Da Katılımcılara Sertifikaları Takdim Edildi.		
İşin Başlama Tarihi:	Ocak 2018	İş Bitim Tarihi:	Aralık 2018
İşin Durumu:	Tamamlanmıştır.		
Faydalanıcılar / Kişi Adedi	2.499 Kişi		



Faaliyet/Proje Adı	İlçeler Yaz Kuran Kursu Eğitimleri		
İşin Tanımı:	Bu Proje Kapsamında Taşkent, Halkapınar, Hüyük, Beyşehir, Çeltik, Yunak, Ereğli, Kulu, Hadim, Sarayönü, Seydişehir, Kadınhanı, Çumra, Akşehir, Beyşehir İlçelerinde Bulunan Kur'an Kurslarına Gidilerek 1.508 Öğrenciye "Hayal Hedef Başarı Ve Motivasyon" Konusunda Eğitim Verildi.		
İşin Başlama Tarihi:	Temmuz 2018	İş Bitim Tarihi:	Ağustos 2018
İşin Durumu:	Tamamlanmıştır.		
Faydalanıcılar / Kişi Adedi	1.508 Kişi		



Faaliyet/Proje Adı	"Zerafet Okulu", "Değerler Eğitimi"		
İşin Tanımı:	Zerafet Okulu Kapsamında Gökkuşağı (Fatma Azman) Yatılı Kız Kuran Kursunda Düzenlenen Ve "Özgüven" Konusunun Anlatıldığı Eğitim Programına 140 Dinleyici İştirak Etti. İlim Yayma Cemiyeti Yurdu Salonunda 40 Katılımcıya "Değerler Eğitimi" Kapsamında "Film Analizi" Ve "Film Okuma" Uygulandı.		
İşin Başlama Tarihi:	Kasım 2018	İş Bitim Tarihi:	Kasım 2018
İşin Durumu:	Tamamlanmıştır.		
Faydalanıcılar / Kişi Adedi	180 Kişi		



Faaliyet/Proje Adı	Yurt Sohbetleri		
İşin Tanımı:	Öğrencilere Yönelik Yurt Sohbetleri Öğrenci Ve Ve Ya Veli Eğitimi Dallarında "Mutlu Ailede İletişim", Grup Eğitimi "Öfke Ve Yönetimi", "Cesaret Ve Adalet", "Eğitici Eğitimi", "Evlilik", "Verimli Ders Çalışma Yöntemleri" Vb. Dallarda Gerçekleştirildi.		
İşin Başlama Tarihi:	Ocak 2018	İş Bitim Tarihi:	Aralık 2018
İşin Durumu:	Tamamlanmıştır.		
Faydalanıcılar / Kişi Adedi	555 Kişi		



Faaliyet/Proje Adı	"Zerafet Okulu", "Değerler Eğitimi"		
İşin Tanımı:	Zerafet Okulu Kapsamında Toprak Sarnıç Mahallesi Kevser Kız Kuran Kursunda Düzenlenen Ve "Mutluluk" Konusunun Anlatıldığı Eğitim Programına 84 Dinleyici İştirak Etti. Avni Urgancı Kız Yurdu Salonunda 35 Katılımcıya "Değerler Eğitimi" Kapsamında "Gelin Kayınvalide İlişkisi" Anlatıldı.		
İşin Başlama Tarihi:	Aralık 2018	İş Bitim Tarihi:	Aralık 2018
İşin Durumu:	Tamamlanmıştır.		
Faydalanıcılar / Kişi Adedi	119 Kişi		



Faaliyet/Proje Adı	Gençlik Atölyesi		
İşin Tanımı:	Bu Çalışmada Üniversiteli Genç Kızlara Duygusal, Sosyal, Psikolojik Açıdan Kendilerini Fark Ettirerek; Bundan Sonraki Hayatlarında Problem Çözme, Sağlıklı İletişim, Duygularını Yönetme Yetilerini Kazandırmak Hedeflendi. Proje Kapsamında Gençlere Çeşitli Konularda Uzmanlarca Haftada 1 Gün 2 Saat Eğitim Verilmektedir.		
İşin Başlama Tarihi:	Kasım 2018	İş Bitim Tarihi:	Devam Ediyor.
İşin Durumu:	Devam Ediyor.		
Faydalanıcılar / Kişi Adedi	345 Kişi		



Faaliyet/Proje Adı	Annelik Okulu		
İşin Tanımı:	Aile Eğitimi, Anne Ve Babaların Çocuklarını Sağlıklı Bir Şekilde Yetiştirmelerini Sağlamak Amacıyla Geliştirilmiş Etkinliklerin Tümünü Kapsar. Proje Kapsamında Anne Ve Anne Adaylarına Çeşitli Konularda Uzmanlarca Haftada 2 Gün 4 Saat Eğitim Verilmektedir.		
İşin Başlama Tarihi:	Aralık 2018	İş Bitim Tarihi:	Devam Ediyor.
İşin Durumu:	Devam Ediyor.		
Faydalanıcılar / Kişi Adedi	278 Kişi		

Medeniyet Okulu

Faaliyet/Proje Adı	Medeniyet Okulu Dergi Dağıtımı		
İşin Tanımı:	2017 – 2018 Eğitim Öğretim Yılında İlkokul 4 Ve Ortaokul 1. Sınıflara Değerler Eğitimi Kapsamında Dergi Dağıtıldı. 2018 Yılında 500.000 Adet Dergi Dağıtımı Yapıldı.		
İşin Başlama Tarihi:	01 Ekim 2017	İş Bitim Tarihi: 31 Mayıs	2018
İşin Durumu:	Tamamlanmıştır.		
Faydalanıcılar / Kişi Adedi	66.100 Kişi.		



Faaliyet/Proje Adı	Medeniyet Okulu Sınıf Tiyatrosu		
İşin Tanımı:	2017 – 2018 Eğitim Öğretim Yılında İlkokul 4 Ve Ortaokul 1. Sınıflara Değerler Eğitimi Kapsamında Sınıf Tiyatroları Yapıldı. 21.650 Seans Tiyatro Gösterisi Gerçekleştirildi.		
İşin Başlama Tarihi:	01 Ekim 2017	İş Bitim Tarihi: 31 Mayıs 2018	
İşin Durumu:	Tamamlanmıştır.		
Faydalanıcılar / Kişi Adedi	66.100 Kişi.		



Faaliyet/Proje Adı	Sema Gösterisi		
İşin Tanımı:	Konya Büyükşehir Belediyesi Ve Konya Türk Tasavvuf Müziği Topluluğu İle Birlikte Mevlana Kültür Merkezi'nde Her Cumartesi Sema Gösterisi Düzenlenmektedir.		
İşin Başlama Tarihi:	01 Ocak 2018	İş Bitim Tarihi: 31 Aralık 2018	
İşin Durumu:	Tamamlanmıştır.		
Faydalanıcılar / Kişi Adedi	76.950 Kişi.		



Faaliyet/Proje Adı	İngilizce Mesnevi Sohbeti		
İşin Tanımı:	Konya Büyükşehir Belediyesi Tarafından Her Cumartesi Mevlana Kültür Merkezi'nde Düzenlenmektedir.		
İşin Başlama Tarihi:	01 Ocak 2018	İş Bitim Tarihi:	31 Aralık 2018
İşin Durumu:	Tamamlanmıştır.		
Faydalanıcılar / Kişi Adedi	118 Kişi.		



Faaliyet/Proje Adı	Haydi Bil Bakalım Ortaokullar Arası Bilgi Yarışması		
İşin Tanımı:	Konya Genelindeki Ortaokullar Arasında Düzenlenmektedir. Konya Büyükşehir Belediyesi Ve Konya İl Milli Eğitim Müdürlüğü İle Birlikte Düzenlenmektedir. Yarışmaya Katılan Öğretmen, Öğrenci Ve Misafirlere Konya Gezisi Ve Yemek Organizasyonları Da Düzenlenmiştir.		
İşin Başlama Tarihi:	01 Kasım 2017	İş Bitim Tarihi:	30 Nisan 2018
İşin Durumu:	Tamamlanmıştır.		
Faydalanıcılar / Kişi Adedi	15.000 Kişi.		



Faaliyet/Proje Adı	Haydi Konuş Bakalım Liseler Arası Münazara Yarışması		
İşin Tanımı	Konya Genelindeki Liseler Arasında Düzenlenmektedir. Konya Büyükşehir Belediyesi Ve Konya İl Milli Eğitim Müdürlüğü İle Birlikte Düzenlenmektedir. Yarışmaya Katılan Öğretmen, Öğrenci Ve Misafirlere Konya Gezisi Ve Yemek Organizasyonları Da Düzenlenmiştir.		
İşin Başlama Tarihi	01 Kasım 2017	İş Bitim Tarihi:	10 Mayıs 2018
İşin Durumu	Tamamlanmıştır		
Yapım Şekli	Yarışma.		
Faydalanıcılar / Kişi Adedi	10.130 Kişi		



Faaliyet/Proje Adı	10 D Sinema Gösterimi		
İşin Tanımı:	Medeniyet Okulu Kapsamında Konya'daki Bütün Okullarda Öğrencilere Değerler Eğitimi Verildi. 8.850 Km Yol Kat Ederek 1.108 Gösterim Gerçekleştirildi.		
İşin Başlama Tarihi:	01 Ocak 2018	İş Bitim Tarihi:	31 Mart 2018
İşin Durumu:	Tamamlanmıştır		
Faydalanıcılar / Kişi Adedi	15.128 Kişi.		



Faaliyet/Proje Adı	40 Yazar Buluşması		
İşin Tanımı:	Konya'nın Tanınmış Yazarları, Gazetecileri Ve Simaları Medeniyet Okulu Kapsamında Okudukları İlkokullarda Sınıf Tiyatrosu İzleyip Öğrencilerle Sohbet Ettiler. İlkokul Ziyareti Sonrasında Liselerde Konferans Verdiler.		
İşin Başlama Tarihi:	01 Kasım 2017	İş Bitim Tarihi:	31 Mart 2018
İşin Durumu:	Tamamlanmıştır		
Yapım Şekli:	Program.		
Faydalanıcılar / Kişi Adedi	1.000 Kişi		





Faaliyet/Proje Adı	Medeniyet Okulu Sınıf Tiyatrosu		
İşin Tanımı:	2018 – 2019 Eğitim Öğretim Yılında İlkokul 4 Ve Ortaokul 1. Sınıflara Değerler Eğitimi Kapsamında Sınıf Tiyatroları Yapılmaktadır. İlk 3 Aylık Dönemde 8.550 Seans Oyun Oynandı.		
İşin Başlama Tarihi:	01 Ekim 2018	İş Bitim Tarihi:	31 Mayıs 2019
İşin Durumu:	Devam Ediyor.		
Yapım Şekli:	Sınıf Tiyatrosu.		
Faydalanıcılar / Kişi Adedi	67.800 Kişi		



Faaliyet/Proje Adı	Kültür Sanat Buluşmaları		
İşin Tanımı:	İlki Serdar Tuncer Moderatörlüğünde "Kalbe Düşünce" Temasında Başlatılan Programlara Saadettin Ökten, Ömer Tuğrul İnançer Ve Ahmet Şimşirgil Konuk Olmuştur. İkinci Teması "Kırkikindi De Yağmur" Olan İbrahim Sadri'nin Sunduğu Programımızda Davetlimiz Nurullah Genç İdi. Son Programımızı Ekrem Demirli Gerçekleştirdi.		
İşin Başlama Tarihi:	12 Ocak 2018	İş Bitim Tarihi:	28 Nisan 2018
İşin Durumu:	Tamamlanmıştır.		
Faydalanıcılar / Kişi Adedi	7.500 Kişi		



Faaliyet/Proje Adı	Medeniyet Akademi 2023		
İşin Tanımı:	Konya'nın Seçilmiş 36 Okulundan 9., 10. Ve 11. Sınıflarında Okuyan Seçkin Öğrencilere Yönelik Düzenlediğimiz Faaliyetlerde Bu Öğrencilerimizin 2023 Hedefine Ulaşması Aşamasında Çeşitli Katkılar Sağlamak Amacıyla Oluşturulmuş Bir Projedir. Öğrencilere Başarı Ve Yetenekleri Doğrultusunda Tematik Alan, Rol Model Ve Ortak Alan Buluşmaları Gerçekleştirilmektedir. Dönem İçinde Üç Sınıfta Yer Alan Öğrencilerimize, Gönüllü Öğretmenlerimize Ve Okul Müdürlerine Toplamda 4.650 Adet 9 Farklı Kitap Ulaştırılmıştır. Medeniyet Akademi 2023 Projesindeki Öğrencilerimizle Gerçekleştirdiğimiz Diğer Faaliyetlerimiz: Akdem İşbirliği İle Genç Okulu Programları, Konya Kitap Günleri'nde 1 Yazarla 1 Öğrenci Günleri.		
İşin Başlama Tarihi:	01 Ekim 2017	İş Bitim Tarihi:	31 Mayıs 2018
İşin Durumu:	Tamamlanmıştır.		
Faydalanıcılar / Kişi Adedi	1.260 Kişi		



Faaliyet/Proje Adı	Şehir Konserleri		
İşin Tanımı:	Her Yılın Sanat Sezonunda Konya Büyükşehir Belediyesi Ve Konya Türk Tasavvuf Müziği Topluluğu İle Ortaklaşa Mevlâna Kültür Merkezi'nde Düzenlenmektedir.		
İşin Başlama Tarihi:	22 Eylül 2017	İş Bitim Tarihi:	11 Mayıs 2018
İşin Durumu:	Tamamlanmıştır.		
Yapım Şekli:	Program		
Faydalanıcılar / Kişi Adedi	5.400 Kişi		



Faaliyet/Proje Adı	Şehir Konserleri		
İşin Tanımı:	Her Yılın Sanat Sezonunda Konya Büyükşehir Belediyesi Ve Konya Türk Tasavvuf Müziği Topluluğu İle Ortaklaşa Mevlâna Kültür Merkezi'nde Düzenlenmektedir.		
İşin Başlama Tarihi:	26 Ekim 2018	İş Bitim Tarihi:	05 Nisan 2019
İşin Durumu:	Devam Ediyor.		
Faydalanıcılar / Kişi Adedi	1.200 Kişi.		



Faaliyet/Proje Adı	Konya Şehir Tiyatrosu		
İşin Tanımı:	İlk Perdesini 14 Kasım 2017'de "Bir Yunus Hikâyesi Kumdan Şehir" Adlı Oyunla Açan Konya Şehir Tiyatrosu 24 Nisan 2018'de "Asım Bir Var Oluş Mücadelesi" Adlı Oyunla Birlikte Toplamda 24 Seans Oynandı Ve 2017 – 2018 Sezonunun Perdelerini Kapattı.		
İşin Başlama Tarihi:	14 Kasım 2017	İş Bitim Tarihi:	24 Nisan 2018
İşin Durumu:	Tamamlanmıştır.		
Yapım Şekli:	Şehir Tiyatrosu.		
Faydalanıcılar / Kişi Adedi	14.630 Kişi		



Faaliyet/Proje Adı	Konya Şehir Tiyatrosu		
İşin Tanımı:	2018 – 2019 Sezonunun İlk Perdesini 26 Ekim 2018'de Açtı. Yılsonuna Kadar 3 Farklı Oyunla (Abdülhamit Han Ateş Çemberi, Asım Bir Varoluş Mücadelesi Ve Yunus Emre Kumdan Şehir) Devam Eden Oyunlar Haziran Ayına Kadar Devam Edecek. Ekim – Aralık 2018 Arasında 18 Seans Oynandı.		
İşin Başlama Tarihi:	26 Ekim 2018	İş Bitim Tarihi:	31 Mayıs 2019
İşin Durumu:	Devam Ediyor.		
Yapım Şekli:	Şehir Tiyatrosu.		
Faydalanıcılar / Kişi Adedi	12.820 Kişi		



Faaliyet/Proje Adı	Bir Kahvehanelerin İhyası Projesi		
İşin Tanımı:	Başbakanlık Tanıtma Fonu Desteği İle Medeniyet Okulu Kahvehanelerin İhyası Projesi Kapsamında Konya'daki 107 Kahvehanede Örnek Fiziki Düzenlemeler Yapıldı. Baştan Aşağı Yenilenen Kahvehanelere Okuma Köşeleri Yapılıp Nezih Ortamlar Sağlandı. Belirli Bir Takvime Göre Eğitim Seminerleri İle Hizmet Verildi. Projeye Dâhil Olup Kıraathaneye Dönüştürülen Kahvehanelere Ayrıca Çanakkale Kültür Gezisi Düzenlenmiştir.		
İşin Başlama Tarihi:	01 Ekim 2017	İş Bitim Tarihi:	30 Nisan 2018
İşin Durumu:	Tamamlanmıştır.		
Faydalanıcılar / Kişi Adedi	6.000 Kişi		

Faaliyet/Proje Adı	Medeniyet Okulu Dergi Dağıtımı		
İşin Tanımı:	2018 – 2019 Eğitim Öğretim Yılında İlkokul 4 Ve Ortaokul 1. Sınıflara Değerler Eğitimi Kapsamında Dergi Dağıtıldı. 2018 Yılında 300.000 Adet Dergi Dağıtımı Yapıldı.		
İşin Başlama Tarihi:	01 Ekim 2018	İş Bitim Tarihi:	31 Mayıs 2019
İşin Durumu:	Devam Ediyor.		
Yapım Şekli:	Dergi Dağıtımı.		
Faydalanıcılar / Kişi Adedi	67.800 Kişi		



Faaliyet/Proje Adı	Haydi Bil Bakalım Ortaokullar Arası Bilgi Yarışması		
İşin Tanımı:	Konya Genelindeki Ortaokullar Arasında Düzenlenmektedir. Konya Büyükşehir Belediyesi Ve Konya İl Milli Eğitim Müdürlüğü İle Birlikte Düzenlenmektedir. Yarışmaya Katılan Öğretmen, Öğrenci Ve Misafirlere Konya Gezisi Ve Yemek Organizasyonları Da Düzenlenmiştir.		
İşin Başlama Tarihi:	01 Kasım 2018	İş Bitim Tarihi:	30 Nisan 2019
İşin Durumu:	Devam Ediyor.		
Yapım Şekli:	Yarışma		
Faydalanıcılar / Kişi Adedi	1.600 Kişi		



Faaliyet/Proje Adı	Haydi Konuş Bakalım Liseler Arası Münazara Yarışması		
İşin Tanımı:	Konya Genelindeki Liseler Arasında Düzenlenmektedir. Konya Büyükşehir Belediyesi Ve Konya İl Milli Eğitim Müdürlüğü İle Birlikte Düzenlenmektedir. Yarışmaya Katılan Öğretmen, Öğrenci Ve Misafirlere Konya Gezisi Ve Yemek Organizasyonları Da Düzenlenmiştir.		
İşin Başlama Tarihi:	01 Kasım 2018	İş Bitim Tarihi:	02 Mayıs 2019
İşin Durumu:	Devam Ediyor.		
Yapım Şekli:	Yarışma		
Faydalanıcılar / Kişi Adedi	2.800 Kişi		



Faaliyet/Proje Adı	Konya Kültür Gezileri		
İşin Tanımı:	Medeniyet Okulu Projesi Kapsamında 31 İlçeden İlkokul Ve Ortaokul Öğrencileri Konya'nın Tarihi Ve Kültürel Mekânlarını Gezerek Bilgi Aldılar. Konya Kültür Gezileri Programı, Konya Merkezdeki Tarihi Ve Kültürel Mekânların Tanıtılmasını, Ecdadın Emanet Ettiği Tarihi Mirasımız Hakkında Daha Fazla Bilgi Sahibi Olunmasını Hedeflemiştir. Gezilere Katılan Öğrenciler, İlçelerden Tur Otobüsleri İle Konya Merkeze Geliyor Ve Rehberler Eşliğinde Mevlana Türbesi, İstiklal Harbi Şehitleri Abidesi, İrfan Medeniyeti Araştırma Ve Kültür Merkezi, Tarihi Mengüç Sokak, Kalehan - Ecdat Bahçesi, Büyükşehir Stadyumu Ve Bilim Merkezi İle Şehir Merkezini Gezdiler.		
İşin Başlama Tarihi:	06 Şubat 2018	İş Bitim Tarihi:	27 Nisan 2018
İşin Durumu:	Tamamlanmıştır.		
Faydalanıcılar / Kişi Adedi	1.890 Kişi		



Faaliyet/Proje Adı	Cezaevi Buluşmaları		
İşin Tanımı:	Konya Büyükşehir Belediyesi Medeniyet Okulu Projesi Kapsamında Konya E Tipi Kapalı Cezaevi'ndeki Hükümlü Ve Tutuklular İle Adliye Personeline Yönelik Eğitici Konferanslar, Mesnevi Sohbetleri Ve Tiyatro Gösterisi Gibi Faaliyetler Düzenlenmektedir. Çocuk, Kadın, Erkek Tutuklu Ve Hükümlünün Yararlandığı Programdan Günümüze Kadar 2 Bini Aşkın Kişi Yararlanmıştır.		
İşin Başlama Tarihi:	01 Ocak 2018	İş Bitim Tarihi:	31 Aralık 2018
İşin Durumu:	Tamamlanmıştır.		
Faydalanıcılar / Kişi Adedi	1.350 Kişi		



Faaliyet/Proje Adı	Bilim Tırı		
İşin Tanımı:	Konya Büyükşehir Belediyesi'nin Yaptırdığı Türkiye'nin Tübitak Destekli İlk Bilim Merkezi, Bilim Merkezi'ne Gelemeyen Çocuklara Ve Gençlere Hizmet Götürmek Adına Hazırlanmıştır. İçerisinde Oluşturulan Bölümlerde Fizik, Matematik, Yaşam, Astronomi, Robot Teknolojisi Alanlarında Sergiler Ve Deney Alanları Bulunmaktadır. Bu Alanlarda Personeller Bilim Tırını Ziyaret Eden Öğrencilere Bilgiler Vermektedir. Bilim Tırı Müslüman Bilim Adamlarını Tanıtıp Genç Kuşağa Bilim Sevgisini Aşılamayı, Eğitimi Ve Bilimi Eğlenceye Dönüştürerek Genç Kuşağın Bilime Olan Merakını Artırmayı Hedeflemektedir.		
İşin Başlama Tarihi:	01 Ocak 2018	İş Bitim Tarihi:	30 Haziran 2018
İşin Durumu:	Tamamlanmıştır.		
Faydalanıcılar / Kişi Adedi	34.277 Kişi		



Faaliyet/Proje Adı	Bilim Tırı		
İşin Tanımı:	Konya Büyükşehir Belediyesi'nin Yaptırdığı Türkiye'nin Tübitak Destekli İlk Bilim Merkezi, Bilim Merkezi'ne Gelemeyen Çocuklara Ve Gençlere Hizmet Götürmek Adına Hazırlanmıştır. İçerisinde Oluşturulan Bölümlerde Fizik, Matematik, Yaşam, Astronomi, Robot Teknolojisi Alanlarında Sergiler Ve Deney Alanları Bulunmaktadır. Bu Alanlarda Personeller Bilim Tırını Ziyaret Eden Öğrencilere Bilgiler Vermektedir. Bilim Tırı Müslüman Bilim Adamlarını Tanıtıp Genç Kuşağa Bilim Sevgisini Aşılamayı, Eğitimi Ve Bilimi Eğlenceye Dönüştürerek Genç Kuşağın Bilime Olan Merakını Artırmayı Hedeflemektedir.		
İşin Başlama Tarihi:	01 Temmuz 2018	İş Bitim Tarihi:	31 Aralık 2018
İşin Durumu:	Tamamlanmıştır.		
Faydalanıcılar / Kişi Adedi	61.321 Kişi		





Faaliyet/Proje Adı	Emiray		
İşin Tanımı:	Emiray 3 Boyutlu Animasyon Filminin Galası Gerçekleştirildi. Programa Konya Büyükşehir Belediyesi Başkanı, Konya Valisi, Trt Genel Müdürü Ve Trt Çocuk Televizyonu Yetkilileri Ve Davetliler Katıldı.		
İşin Başlama Tarihi:	16 Ocak 2018	İş Bitim Tarihi:	15 Nisan 2018
İşin Durumu:	Tamamlanmıştır.		
Yapım Şekli:	Emiray Galası.		
Faydalanıcılar / Kişi Adedi	600 Kişi		



Faaliyet/Proje Adı	Konya, Unesco 2020 Dünya Kitap Başkenti Aday Şehri Tanıtım Toplantısı		
İşin Tanımı:	Konya'nın Unesco 2020 Dünya Kitap Başkenti Aday Şehri Olması İle İlgili Yapılan Çalışmalar Düzenlenen Basın Toplantısı İle Kamuoyuna Anlatıldı.		
İşin Başlama Tarihi:	28 Şubat 2018	İş Bitim Tarihi:	28 Şubat 2018
İşin Durumu:	Tamamlanmıştır.		
Yapım Şekli:	Program		
Faydalanıcılar / Kişi Adedi	60 Kişi		



Faaliyet/Proje Adı	Kandil Programı		
İşin Tanımı:	Regaip Kandil'inde Ekiplerimiz Mevlana Meydanı'nda Hasır Serme İşi Yaptılar.		
İşin Başlama Tarihi:	22 Mart 2018	İş Bitim Tarihi:	22 Mart 2018
İşin Durumu:	Tamamlanmıştır.		
Yapım Şekli:	Program		
Faydalanıcılar / Kişi Adedi	----- Kişi		



Faaliyet/Proje Adı	Muhammed İkbal'i Anma Programı		
İşin Tanımı:	Vefatının 80. Yılında Anma Programı Gerçekleştirildi.		
İşin Başlama Tarihi:	21 Nisan 2018	İş Bitim Tarihi:	21 Nisan 2018
İşin Durumu:	Tamamlanmıştır.		
Yapım Şekli:	Program		
Faydalanıcılar / Kişi Adedi	600 Kişi		



Faaliyet/Proje Adı	Dünya Kültür Pilot Şehri Konya		
İşin Tanımı:	Dünya Kültür Pilot Şehri Konya Basın Toplantısı Yapıldı.		
İşin Başlama Tarihi:	19 Nisan 2018	İş Bitim Tarihi:	19 Nisan 2018
İşin Durumu:	Tamamlanmıştır.		
Yapım Şekli:	Toplantı.		
Faydalanıcılar / Kişi Adedi	50 Kişi		



Faaliyet/Proje Adı	Medeniyet Okulu Açılış Programları		
İşin Tanımı:	2017 – 2018 Eğitim Öğretim Yılında Konya Büyükşehir Belediye Başkanı'nın Katılımlarıyla İlçelerde Medeniyet Okulu Dönem Açılışları Gerçekleştirilmiştir. Açılış Programlarında Bilim Tırı Ve 10d Sinema Araçlarımız Da Yer Almıştır.		
İşin Başlama Tarihi:	23 Mart 2018	İş Bitim Tarihi:	17 Ekim 2018
İşin Durumu:	Tamamlanmıştır.		
Yapım Şekli:	Program.		
Faydalanıcılar / Kişi Adedi	9.000 Kişi		



Faaliyet/Proje Adı	Medeniyet Okulu Sınıf Tiyatrosu		
İşin Tanımı:	Yabancı Misafirlere Adnan Hadiye Sürmegöz Ortaokulu'nda Medeniyet Okulu Sınıf Tiyatrosu İzlettirilmiştir.		
İşin Başlama Tarihi:	19 Nisan 2018	İş Bitim Tarihi:	19 Nisan 2018
İşin Durumu:	Tamamlanmıştır.		
Yapım Şekli:	Tiyatro.		
Faydalanıcılar / Kişi Adedi	50 Kişi		



Faaliyet/Proje Adı	Mevlana Karşılama Programı		
İşin Tanımı:	Mevlana'nın Konya'ya Gelişinin 790. Yıldönümü Anısına Mevlana Kültür Merkezi'nde Düzenlendi.		
İşin Başlama Tarihi:	03 Mayıs 2018	İş Bitim Tarihi:	03 Mayıs 2018
İşin Durumu:	Tamamlanmıştır.		
Faydalanıcılar / Kişi Adedi	95 Kişi		



Faaliyet/Proje Adı	Mevlana Meydanı'nda Teravih Namazı		
İşin Tanımı:	2018 Yılı Ramazan Ayında Konya Büyükşehir Belediyesi Ve Konya İl Müftülüğü İle Birlikte Mevlana Meydanı'nda Teravih Namazı Programları Gerçekleştirildi.		
İşin Başlama Tarihi:	15 Mayıs 2018	İş Bitim Tarihi:	13 Haziran 2018
İşin Durumu:	Tamamlanmıştır.		
Yapım Şekli:	Teravih Namazı		
Faydalanıcılar / Kişi Adedi	58.000 Kişi		

Faaliyet/Proje Adı	Sınav Kaygısı Ve Motivasyon Semineri		
İşin Tanımı:	Milli Türk Talebe Birliği Konya Şubesi, Konya İl Milli Eğitim Müdürlüğü Ve Konya Büyükşehir Belediyesi Tarafından Süleyman Belediođlu'nun Katılımı İle Mevlana Kültür Merkezi'nde Düzenlendi.		
İşin Başlama Tarihi:	17 Mayıs 2018	İş Bitim Tarihi:	17 Mayıs 2018
İşin Durumu:	Tamamlanmıştır.		
Yapım Şekli:	Seminer		
Faydalanıcılar / Kişi Adedi	1.500 Kişi		



Faaliyet/Proje Adı	Kadir Gecesi Programı		
İşin Tanımı:	Konya Büyükşehir Belediyesi Ve Konya İl Müftülüğü İle Birlikte Mevlana Meydanı'nda Kadir Gecesi Programı Düzenlendi. Program Sabaha Kadar Sürmüş Olup, Cemaate Sahur İkramında Bulunuldu.		
İşin Başlama Tarihi:	10 Haziran 2018	İş Bitim Tarihi:	11 Haziran 2018
İşin Durumu:	Tamamlanmıştır.		
Yapım Şekli:	Program		
Faydalanıcılar / Kişi Adedi	50.000 Kişi		



Faaliyet/Proje Adı	Ramazan Bayramı Programı		
İşin Tanımı:	Ramazan Bayramı Namazını Kılmak İçin Binlerce Konyalı, Sabahın Erken Saatlerinde Mevlana Meydanı'nda Bir Araya Geldi. Bayram Namazının Ardından Konya'da Geleneksel Olarak Düzenlenen Bayramlaşma Programı Gerçekleştirildi. Büyükşehir Belediyesi Mevlana Kültür Merkezi'ndeki Bayramlaşma Programına Konya Valisi Yakup Canbolat, Ak Parti Genel Başkan Yardımcısı Ve Konya Milletvekili Ahmet Sorgun, MHP Genel Başkan Yardımcısı Ve Konya Milletvekili Mustafa Kalaycı, 3. Ana Jet Üs Ve Garnizon Komutanı Hava Pilot Tuğgeneral Fidan Yüksel, Büyükşehir Belediye Başkanı Uğur İbrahim Altay, Ak Parti İl Başkanı Hasan Angı, Milletvekilleri, Rektörler, Oda Ve Borsa Başkanları, Konya Protokolü Ve Vatandaşlar Katıldı.		
İşin Başlama Tarihi:	15 Haziran 2018	İş Bitim Tarihi:	15 Haziran 2018
İşin Durumu:	Tamamlanmıştır.		
Faydalanıcılar / Kişi Adedi	20.000 Kişi		



Faaliyet/Proje Adı	Protokol İmzalama Programı		
İşin Tanımı:	Güle Oynaya Camiye Gel Projesi Kapsamında Konya İl Müftülüğü İle Protokol İmzalandı.		
İşin Başlama Tarihi:	18 Haziran 2018	İş Bitim Tarihi:	18 Haziran 2018
İşin Durumu:	Tamamlanmıştır.		
Yapım Şekli:	Program.		



Faaliyet/Proje Adı	Güle Oynaya Camiye Gel		
İşin Tanımı:	18 – 25 Haziran 2018 Tarihlerinde Konya Merkez Ve Taşra İlçelerde Başvuruları Alınan 7 – 14 Yaş Grubu Kız Ve Erkek Çocukları 01.07.2018 İle 31.08.2018 Arasında 40 Gün Boyunca Sabah Namazlarına Katıldılar. Proje Sonunda Hak Sahibi Çocuklarımıza Bisiklet Teslimi Eylül – Ekim 2018 Tarihlerinde Yapıldı.		
İşin Başlama Tarihi:	01 Temmuz 2018	İş Bitim Tarihi:	31 Ağustos 2018
İşin Durumu:	Tamamlanmıştır.		
Faydalanıcılar / Kişi Adedi	61.000 Kişi		



Faaliyet/Proje Adı	Güle Oynaya Camiye Gel		
İşin Tanımı:	Güle Oynaya Camiye Gel Projesi Kapsamında Konya Büyükşehir Belediyesi Başkanı Uğur İbrahim Altay'ın Katılımları İle Ahmet Kolat Camii'nde Sabah Namazı Programı Düzenlenmiştir.		
İşin Başlama Tarihi:	16 Ağustos 2018	İş Bitim Tarihi:	16 Ağustos 2018
İşin Durumu:	Tamamlanmıştır.		
Yapım Şekli:	Program.		
Faydalanıcılar / Kişi Adedi	700 Kişi		



Faaliyet/Proje Adı	Güle Oynaya Camiye Gel Bisiklet Dağıtımı		
İşin Tanımı:	Konya Büyükşehir Belediyesi Ve Konya İl Müftülüğü İle İmzalanan Protokol Sonrası Temmuz – Ağustos 2018'de 40 Gün Camiye Gelerek Bisiklet Almaya Hak Kazanan 7 – 14 Yaş Grubundan Çocuklara; Önce Belirtilen Tarihte Camilerine, Gelemeyenlere İse Konya Spor Ve Kongre Merkezi'nde Bisiklet Teslimatı Yapılmıştır. Bisikletler Erkek 24 – 26 / Kız 24 – 26 Jant Olmak Üzere 4 Türde Ve Çeşitli Renklerdedir.		
İşin Başlama Tarihi:	05 Eylül 2018	İş Bitim Tarihi:	31 Ekim 2018
İşin Durumu:	Tamamlanmıştır.		
Faydalanıcılar / Kişi Adedi	44.818 Kişi		



Faaliyet/Proje Adı	15 Temmuz Programı		
İşin Tanımı:	15 Temmuz 2016 Darbe Girişiminin Yıldönümünde 16 Temmuz Sabahına Kadar Çeşitli Programlar Düzenlenmiştir.		
İşin Başlama Tarihi:	15 Temmuz 2018	İş Bitim Tarihi:	16 Temmuz 2018
İşin Durumu:	Tamamlanmıştır.		
Faydalanıcılar / Kişi Adedi	20.000 Kişi		





Faaliyet/Proje Adı	15 Temmuz Resim Sergisi		
İşin Tanımı:	Konya E Tipi Kapalı Cezaevi'nde Hükümlülere 15 Temmuz Resim Sergisi Düzenlendi.		
İşin Başlama Tarihi:	16 Temmuz 2018	İş Bitim Tarihi:	22 Temmuz 2018
İşin Durumu:	Tamamlanmıştır.		
Faydalanıcılar / Kişi Adedi	1.300 Kişi		



Faaliyet/Proje Adı	Konya Çocuk Film Festivali		
İşin Tanımı:	Konya M1 Avm'de Düzenlenen 3. Konya Çocuk Film Festivali Yine Zengin İçerikleriyle Çocuklarla Buluşturuldu.		
İşin Başlama Tarihi:	20 Temmuz 2018	İş Bitim Tarihi:	22 Temmuz 2018
İşin Durumu:	Tamamlanmıştır.		
Faydalanıcılar / Kişi Adedi	127.000 Kişi		



Faaliyet/Proje Adı	Yurtdışı Kültür Gezisi		
İşin Tanımı:	Haydi Bil Bakalım Ve Haydi Konuş Bakalım Finalistleri Yurtdışı Kültür Gezisi 'Ne Gönderilmiştir.		
İşin Başlama Tarihi:	27 Ağustos 2018	İş Bitim Tarihi:	31 Ağustos 2018
İşin Durumu:	Tamamlanmıştır.		
Faydalanıcılar / Kişi Adedi	40 Kişi		



Faaliyet/Proje Adı	Şeb- İ Arus Mesnevi Sohbeti		
İşin Tanımı:	Mevlana'nın 745. Vuslat Yıldönümünde Mevlâna Kültür Merkezi'nde Adnan Karaismailoğlu, Yakup Şafak, Ali Temizel Ve Hüseyin Alagöz'ün Sunumlarıyla Mesnevi Sohbetleri Düzenlenmiştir.		
İşin Başlama Tarihi:	07 Aralık 2018	İş Bitim Tarihi:	16 Aralık 2018
İşin Durumu:	Tamamlanmıştır.		
Faydalanıcılar / Kişi Adedi	540 Kişi		



Faaliyet/Proje Adı	Şeb-İ Arus İngilizce Mesnevi Sohbeti		
İşin Tanımı:	Mevlana'nın 745. Vuslat Yıldönümünde Mevlâna Kültür Merkezi'nde Prof. Dr. Bilal Kuşpınar Sunumuyla İngilizce Mesnevi Sohbeti Düzenlenmiştir.		
İşin Başlama Tarihi:	07 Aralık 2018	İş Bitim Tarihi:	16 Aralık 2018
İşin Durumu:	Tamamlanmıştır.		
Faydalanıcılar / Kişi Adedi	100 Kişi		



Faaliyet/Proje Adı	Yurt Dışında Yarışma Programı		
İşin Tanımı:	Konya Bilim Merkezi'nde Düzenlenen Yarışmada Birinci Olan Öğrenciler 2018 Dünya Robot Yarışması'na (Wer 2018 World Championship Contest) Katıldı.		
İşin Başlama Tarihi:	13 Aralık 2018	İş Bitim Tarihi:	19 Aralık 2018
İşin Durumu:	Tamamlanmıştır.		
Faydalanıcılar / Kişi Adedi	20 Kişi		



Faaliyet/Proje Adı	Sosyal Medya Çekimi		
İşin Tanımı:	Kto Karatay Üniversitesi İle Konya Büyükşehir Belediyesi İş Birliği İle 'İn Türkçe - İngilizce - Urduca Dillerinde Mesnevi Sohbetleri Sosyal Medya Çekimi Yapıldı.		
İşin Başlama Tarihi:	09 Şubat 2018	İş Bitim Tarihi:	31 Aralık 2018
İşin Durumu:	Tamamlanmıştır.		
Faydalanıcılar / Kişi Adedi	2.210 Kişi		



Faaliyet/Proje Adı	Emiray Üç Boyutlu Animasyon Filmi		
İşin Tanımı:	Konya Büyükşehir Belediyesi'nin Hazırladığı Ve 16 Ocak 2018'de Galası Yapılan Emiray Üç Boyutlu Animasyon Filmi Trt Çocuk Kanalında 13 – 15 Dakikalık 26 Bölümde, Yeni Sezonda İse 35 – 41 Dakikalık 6 Bölümde Yayınlandı. Aynı Zamanda Sosyal Medya Kanalı Youtube'de Tekrar Bölümleri Yüz Binlerce İzleme Ve Beğeni Almaktadır.		
İşin Başlama Tarihi:	16 Ocak 2018	İş Bitim Tarihi:	Devam Ediyor.
İşin Durumu:	Devam Ediyor.		
Faydalanıcılar / Kişi Adedi	Youtube: 255.656 Abone, 71.856.000 İzlenme.		

Faaliyet/Proje Adı	Konya'da Kış Fotoğraf Yarışması		
İşin Tanımı:	Konya Büyükşehir Belediyesi Kültür Ve Sosyal İşler Dairesi Başkanlığı, Kış Mevsiminde Konya'da Yaşanan Bereketi Ve Güzellikleri Ortaya Çıkarmak Amacıyla Ödüllü Fotoğraf Yarışması Düzenledi.		
İşin Başlama Tarihi:	25 Aralık 2017	İş Bitim Tarihi:	02 Mart 2018
İşin Durumu:	Tamamlanmıştır.		
Faydalanıcılar / Kişi Adedi	40 Kişi.		



Faaliyet/Proje Adı	Medeniyet Okulu Liselere Mektup Dağıtımı		
İşin Tanımı:	2017 – 2018 Eğitim Öğretim Yılında Konya Genelindeki 110 Liseye Değerler Eğitimi Şahsiyetlerinin Önemli Sözlerini İçeren "Ayın Değeri Temalı Mektup" Dağıtımı Gerçekleştirilmiştir. Yıl İçinde Bahaeddin Veled, Muhyiddin-İ Arabi Ve Ömer Bin Abdülaziz Şahsiyetlerine Ait 3 Farklı Mektup Lise Öğrencilerine Ulaştırıldı.		
İşin Başlama Tarihi:	01 Ekim 2018	İş Bitim Tarihi:	31 Mayıs 2018
İşin Durumu:	Tamamlanmıştır.		
Faydalanıcılar / Kişi Adedi	120.000 Kişi.		



A.R.İzzet Koyunoğlu Şehir Müze Ve Kütüphanesi.

Faaliyet/Proje Adı	Müze		
İşin Tanımı:	Müzemiz Bir Yıl Boyunca Resmi Tatiller Hariç Her Gün Ziyarete Açık Tutulmuştur. Müzemize Gelen Ziyaretçilerimize Mihmandarlık Yapılmıştır.		
İşin Başlama Tarihi:	01 Ocak 2018	İş Bitim Tarihi:	31 Aralık 2018
İşin Durumu:	Tamamlanmıştır.		
Yapım Şekli:	Ziyaretçi.		
Faydalanıcılar / Kişi	13.716 Kişi Yeri Ve 221 Kişi Yabancı.		



Faaliyet/Proje Adı	Müze Özendirme Yarışması		
İşin Tanımı:	Tarihi Kentler Birliğinin 16ıncısını Düzenlemiş Olduğu Müze Özendirme Yarışmasına Katılındı. 36 Belediyenin 39 Müze İle Katıldığı Yarışmada Müzemiz Jüri Özel Ödülüne Layık Görüldü. Bu Yıl İlki Düzenlenen Kütüphane, Arşiv Ve Müze Yöneticileri Kongresi Ve Fuarı Kam'18 Antalya Programına Katılındı. Necati Büyükkalkan'ın Resim Sergisi İle Kongrede Katılım Plaketi Kazanıldı.		
İşin Başlama Tarihi:	01 Ocak 2018	İş Bitim Tarihi:	31 Aralık 2018
İşin Durumu:	Tamamlanmıştır.		
Yapım Şekli:	Müze Özendirme Yarışması.		
Faydalanıcılar / Kişi	---		



Faaliyet/Proje Adı	Akademik Çalışmalar		
İşin Tanımı:	Akademik Çalışma Yapan Araştırmacılara Yardımcı Olunmuştur. Müze Bölümünde 1 Doktor, 7 Yüksek Lisans, 5 Lisans Akademik Çalışmalarında; Katı' Sanatı, İslami Dönem Seramik Yağ Kandilleri, Hellenistik Ve Roma Dönemi Kandilleri, Selçuklu Sanatında Müzik Ve Eğlence Tasvirleri, Roma Dönemi Cam Eserleri, Madeni Eserler, İşlemeli Tekstil Ürünleri Ve Derviş Çeyizleri, Konya Geleneksel Giysilerinde Artıkların Belirlenmesi, Deri Eserler, Fincan Zarfları Ve Kahve Kültürü, Hat Levhaları, Ahşap Üzeri Kakma Eserler, Selçuklu Sikkeleri Konularında Yardımcı Olunmuştur.		
İşin Başlama Tarihi:	01 Ocak 2018	İş Bitim Tarihi:	31 Aralık 2018
İşin Durumu:	Tamamlanmıştır.		
Yapım Şekli:	Akademik Çalışmalar.		
Faydalanıcılar / Kişi	Müze Bölümünde 37 Araştırmacıya (Prof, Doçent, Yüksek Lisans, Lisans Vb.) Akademik Çalışmalarında Yardımcı Olunmuştur.		



Faaliyet/Proje Adı	Sergi Düzenlemeleri		
İşin Tanımı:	Müzemiz Sergi Salonunda Belirli Periyotlarla Çeşitli (XI. Uluslararası Türk Sanatı, Tarihi Ve Folkloru Kongresi Sergisi, Meşhur Müelliflerin El Yazmaları, Ressam Necati Büyükkalkan'ın Resim Sergisi, Ahmet Efe'nin Selçuklu Sultanları Minyatürleri, Kurtuluş Savaşında Mevlevi Alayı Fotoğraf Sergisi, Şaziye Çelik'in Kalemin Bereketi Hat Ve Ebru Sergisi, Geçmişten Günümüze Fotoğraflarla Ereğli Sergisi) Düzenlenmiştir.		
İşin Başlama Tarihi:	01 Ocak 2018	İş Bitim Tarihi:	31 Aralık 2018
İşin Durumu:	Tamamlanmıştır.		
Yapım Şekli:	Sergi Düzenlemeleri.		
Faydalanıcılar / Kişi	13.937 Kişi		



Faaliyet/Proje Adı	Kütüphane.		
İşin Tanımı:	Kütüphane Faaliyetleri Rutin Olarak Devam Etti Ve Öğrencilerin Araştırmalarına Yardımcı Olundu. Dijital Ortama Aktarılan Yazma Eserlerin Listeleme İşlemleri Yapıldı. Kitap Kayıt, Tasnif İşlemleri Çerçevesinde 426 Matbu Kitabın Kayıtları Yapılmıştır. Kütüphanedeki Tüm Kitapların Sayım Ve Kontrolleri Yapılarak Temizlenmiştir.		
İşin Başlama Tarihi:	01 Ocak 2018	İş Bitim Tarihi:	31 Aralık 2018
İşin Durumu:	Tamamlanmıştır.		
Yapım Şekli:	Kütüphane.		
Faydalanıcılar / Kişi	1.218 Kişi.		





Faaliyet/Proje Adı	Yazma Eserler Ve Arşiv Araştırma.		
İşin Tanımı:	Yazma Eserlerden Faydalanmak İsteyen Araştırmacılara Yardımcı Olunmuştur.		
İşin Başlama Tarihi:	01 Ocak 2018	İş Bitim Tarihi:	31 Aralık 2018
İşin Durumu:	Tamamlanmıştır.		
Yapım Şekli:	Yazma Eserler Ve Arşiv Araştırma.		
Faydalanıcılar / Kişi	Müzemiz Yazma Eserler Bölümünden 230 Araştırmacı (Prof, Doçent, Doktora Ve Yüksek Lisans Öğrencileri) 145 Adet El Yazması Eser 30 Cilt Gazete Arşivinden Akademik Seviyede Faydalanmıştır. Ayrıca İnternet Sitemizdeki Yazma Eserler Bölümüne Bu Yıl İçerisinde 77 Araştırmacı Üye Olmuştur. Araştırmacılarımız Telif Ücretini Ödeyerek 2.200 Varak Yazma Eser İndirmiştir.		



Faaliyet/Proje Adı	Millet Kıraathanesi.		
İşin Tanımı:	Cumhurbaşkanımızın Teşvikleri Doğrultusunda Dede Bahçesi Millet Kıraathanesi Uygulaması Hayata Geçirilmiştir. Dede Bahçesi Millet Kıraathanesi Ortalama 208 M2 Kullanım Alanına Sahiptir. Dede Bahçesi Millet Kıraathanesinde Yaklaşık 5.000 Adet Kitap Yer Almaktadır.		
İşin Başlama Tarihi:	2018	İş Bitim Tarihi:	Devam Ediyor.
İşin Durumu:	Devam Ediyor.		
Yapım Şekli:	Millet Kıraathanesi.		
Faydalanıcılar / Kişi	Tüm Halkımız.		



Faaliyet/Proje Adı	Millet Kıraathanesi.		
İşin Tanımı:	Cumhurbaşkanımızın Teşvikleri Doğrultusunda Keykavus Bilgehane Kütüphanesi Millet Kıraathanesi Uygulaması Hayata Geçirilmiştir. Keykavus Millet Kıraathanesi Ortalama 615 M2 Kullanım Alanına Sahiptir. Keykavus Millet Kıraathanesinde Yaklaşık 4.000 Adet Kitap Yer Almaktadır.		
İşin Başlama Tarihi:	2018	İş Bitim Tarihi:	Devam Ediyor.
İşin Durumu:	Devam Ediyor.		
Yapım Şekli:	Millet Kıraathanesi.		
Faydalanıcılar / Kişi	Tüm Halkımız.		



Faaliyet/Proje Adı	Mobil Bilgehane Hizmeti		
İşin Tanımı:	Medeniyet Okulu Projesi Çerçevesinde Yapılan Mobil Bilgehane (Tır) 3.600 Kitapla Konya İl Merkezi Ve 15 İlçesinde Yer Alan 20 Okula Ulaşılmıştır. Ayrıca Mobil Bilgehanemizde (Tır) 22 Kişilik Sinema Salonu Yer Almaktadır.		
İşin Başlama Tarihi:	2018	İş Bitim Tarihi:	Devam Ediyor.
İşin Durumu:	Devam Ediyor.		
Yapım Şekli:	Mobil Bilgehane Hizmeti.		
Faydalanıcılar / Kişi	6.333 Öğrenci 12.650 Adet Kitaptan Faydalanmıştır.		



Faaliyet/Proje Adı	Mobil Bilgehaneler		
İşin Tanımı:	Medeniyet Okulu Projesi Çerçevesinde Yapılan Mobil Bilgehane (2 Adet Panelvan Her Bir Panelvanda 3.200 Adet Olmak Üzere Toplam 6.400 Adet Kitapla) Konya İl Merkezi Ve 31 İlçesinde Yer Alan 84 Okula Ulaşılmıştır.		
İşin Başlama Tarihi:	2018	İş Bitim Tarihi:	Devam Ediyor.
İşin Durumu:	Devam Ediyor.		
Yapım Şekli:	Mobil Bilgehaneler.		
Faydalanıcılar / Kişi	26.501 Öğrenci 46.250 Adet Kitaptan Faydalanmıştır.		



Faaliyet/Proje Adı	Bilgehaneler		
İşin Tanımı:	Konya Büyükşehir Belediyesi Kültür Ve Sosyal İşler Daire Başkanlığı Tarafından Hizmetine Sunulan Bilgehane İl Ve İlçe Milli Eğitim Müdürlükleri Ve Halk Eğitim Merkezi Müdürlüklüleri İle Birlikte Yürütülen Bir Çalışmadır. Keykavus Bilgehanesi'nde Şuan Mezunlara Yönelik Üniversiteye Hazırlık Kursları Ortaokul Ve Lise Öğrencilerine Yönelik Destekleme Kursları Ve El Sanatları Kurslarından Oluşan Gruplarda 500 Öğrenci Alanında Uzman 27 Öğretmenle Eğitimlerine Devam Etmektedir. Keykavus Bilgehanesinde 8.000 Adet Kitap Bulunan Bir Kütüphane Ve 20 Adet Pc'nin Yer Aldığı Bilgisayar Sınıfı, Ahşap Atölyesi Yer Almaktadır. Ayrıca Bilgehanelerde Sportif Etkinlikler Ve Havuzdan Faydalanan Öğrenciler De Mevcuttur.		
İşin Başlama Tarihi:	2018	İş Bitim Tarihi:	Devam Ediyor.
İşin Durumu:	Devam Ediyor.		
Yapım Şekli:	Bilgehaneler.		
Faydalanıcılar / Kişi			



Faaliyet/Proje Adı	Bilgehaneler		
İşin Tanımı:	Konya Büyükşehir Belediyesi Kültür Ve Sosyal İşler Daire Başkanlığı Tarafından Hizmetine Sunulan Bilgehane İl Ve İlçe Milli Eğitim Müdürlükleri Ve Halk Eğitim Merkezi Müdürlüklüleri İle Birlikte Yürütülen Bir Çalışmadır. Aliya İzzet Begoviç Bilgehanesi'nde Şuan Mezunlara Yönelik Üniversiteye Hazırlık Kursları Ortaokul Ve Lise Öğrencilerine Yönelik Destekleme Kursları Ve El Sanatları Kurslarından Oluşan Gruplarda 150 Öğrenci Alanında Uzman 17 Öğretmenle Eğitimlerine Devam Etmektedir. Bilgehanede; 3500 Adet Kitap Bulunan Bir Kütüphane Ve 20 Adet Pc'nin Yer Aldığı Bilgisayar Sınıfı Yer Almaktadır. Ayrıca Bilgehanede Sportif Etkinlikler Ve Havuzdan Faydalanan Öğrenciler De Mevcuttur.		
İşin Başlama Tarihi:	2018	İş Bitim Tarihi:	Devam Ediyor.
İşin Durumu:	Devam Ediyor.		
Yapım Şekli:	Bilgehaneler.		
Faydalanıcılar / Kişi			

Faaliyet/Proje Adı	Bilgehaneler		
İşin Tanımı:	Konya Büyükşehir Belediyesi Kültür Ve Sosyal İşler Daire Başkanlığı Tarafından Hizmetine Sunulan Bilgehane İl Ve İlçe Milli Eğitim Müdürlükleri Ve Halk Eğitim Merkezi Müdürlüklüleri İle Birlikte Yürütülen Bir Çalışmadır. Ali Ulvi Kurucu Bilgehanesi'nde Şuan Mezunlara Yönelik Üniversiteye Hazırlık Kursları Ortaokul Ve Lise Öğrencilerine Yönelik Destekleme Kursları Ve El Sanatları Kurslarından Oluşan Gruplarda 210 Öğrenci Alanında Uzman 13 Öğretmenle Eğitimlerine Devam Etmektedir. Bilgehanede; 3.500 Adet Kitap Bulunan Bir Kütüphane Ve 20 Adet Pc'nin Yer Aldığı Bilgisayar Sınıfı Yer Almaktadır. Ayrıca Bilgehanelerde Sportif Etkinlikler Ve Havuzdan Faydalanan Öğrenciler De Mevcuttur.		
İşin Başlama Tarihi:	2018	İş Bitim Tarihi:	Devam Ediyor.
İşin Durumu:	Devam Ediyor.		
Yapım Şekli:	Bilgehaneler.		
Faydalanıcılar / Kişi			



Faaliyet/Proje Adı	Kütüphane		
İşin Tanımı:	Mevlana Kültür Merkezinde Konya - Mevlana İhtisas Kütüphanesi'nde Araştırmacılara 4.358 Adet Kitapla Hizmet Verilmeye Devam Edilmektedir. Ayrıca Hafta Sonları İngilizce Mesnevi Dersleri Verilmektedir. Yıl İçerisinde Mkm Kütüphanesinde Yeni Matbu Kitap Kayıtları Yapılmaya (36 Adet) Devam Edilmektedir. İkindi Sohbetleri Kaset Çözümü 19 Adet Yapılmıştır.		
İşin Başlama Tarihi:	2018	İş Bitim Tarihi:	Devam Ediyor.
İşin Durumu:	Devam Ediyor.		
Yapım Şekli:	Kütüphane.		
Faydalanıcılar / Kişi	Mevlana Kültür Merkezi İhtisas Kütüphanemizden 53 Araştırmacı, Ayrıca 105 Yerli, 234 Yabancı Ziyaretçi Faydalanmıştır.		

Faaliyet/Proje Adı	Konya Şer'i Sicillerinin Günümüz Türkçesi'ne Çevrilmesi		
İşin Tanımı:	Konya Şer'i Sicillerinin Çevirisine Devam Edilmektedir. 2018 Yılı İçerisinde 107, 106, 105. Defterlerden 375 Belgenin Günümüz Türkçe' Sine Çeviri İşlemleri Tamamlanmıştır.		
İşin Başlama Tarihi:	2018	İş Bitim Tarihi:	31 Aralık 2018
İşin Durumu:	Tamamlanmıştır.		
Yapım Şekli:	Konya Şer'i Sicillerinin Günümüz Türkçesi'ne Çevrilmesi.		
Faydalanıcılar / Kişi			



Faaliyet/Proje Adı	Kütüphane Faaliyetleri.		
İşin Tanımı:	Türkiye'nin İlk Türk Fotoğrafçısı Hasan Behçet'in 100 Yıllık Koleksiyonu Belediyemiz Tarafından Satın Alınmış Olup, A.R. İzzet Koyunoğlu Şehir Müzesinde Hasan Behçet Bölümü Oluşturulmuştur. Hasan Behçet Bey'e Ait Fotoğraf Negatiflerinin Taranması İşlemlerine Başlanılmış Olup Devam Etmektedir. Hasan Behçet Bey'e Ait Koleksiyonda Yer Alan Fotoğraf Negatiflerinden Şu Ana Kadar 14.120 Adet Negatifin Taranıp Dijital Ortama Aktarılması İşlemleri Tamamlanmıştır. İşlemler Devam Etmektedir.		
İşin Başlama Tarihi:	2018	İş Bitim Tarihi:	Devam Ediyor.
İşin Durumu:	Devam Ediyor.		
Yapım Şekli:	Kütüphane Faaliyetleri.		
Faydalanıcılar / Kişi			



Faaliyet/Proje Adı	Yaşayan Eski Konya Evi.		
İşin Tanımı:	'Yaşayan Eski Konya Evi' Ziyaretçilerimize Hizmet Vermeye Devam Etmektedir. Koyunoğlu Şehir Müze Ve Kütüphanesinde Ve Yaşayan Eski Konya Evi'nde İkindi Sohbetleri Verilmektedir. Trt Müzikten Fasl-I Anadolu Programı İçin Konya Çekimleri Yapıldı. Etnospor Okçuluk Konya Ve İstanbul Turnuvalarına Katılınmıştır. Kontv Ramazan Etkinlikleri Konya Evi Çekimleri Yapılmıştır.		
İşin Başlama Tarihi:	2018	İş Bitim Tarihi:	Devam Ediyor.
İşin Durumu:	Devam Ediyor.		
Yapım Şekli:	Yaşayan Eski Konya Evi.		
Faydalanıcılar / Kişi	13.937 Kişi		



Faaliyet/Proje Adı	İkindi Sohbetleri		
İşin Tanımı:	Müzemizde Bünyesinde Oluşturulan 'Yaşayan Eski Konya Evi' Ziyaretçilere Ve Araştırmacılara Hizmete Devam Etmekte Olup, Her Cumartesi İkindi Sohbetleri Konya Evi Ve Konferans Salonunda Yapılmaktadır. Sohbetlere; Yrd.Doç.Dr. Zehra Odabaşı, Belkıs Kamut Aktürk, Yrd.Doç.Dr. Zekeriya Şimşir, Dr.Ömer Yıldırım, Dr. Kamil Uğurlu, Prof.Dr. Veyis Değirmençay, Prof.Dr. Mustafa Fayda, Yrd.Doç.Dr. Yakup Şafak, Dr. Ahmet Yıldız, Yrd.Doç.Dr. Mehmet Yılmaz, Burhan Öztürk, Prof.Dr. Ayşe Dudu Kuşçu, Prof.Dr. Hülya Küçük, Prof.Dr. Ali Selçuk Biricik, Yrd.Doç.Dr. Yaşar Erdemir, Yunus Tarı, Yrd.Doç.Dr. Selim Kaya, Prof.Dr. Saim Sakaoğlu, Prof.Dr. Mustafa Özcan, Prof.Dr. Bayram Ali Çetinkaya, Yrd. Doç. Dr. Aziz Ayva-Ahmet Çelik, Dr. Mustafa Akkuş, Yusuf Benli, İsmail Detseli, Prof.Dr. Gülay Öğün Bezer, Prof.Dr. Hüseyin Muşmal, Dr. Yaşar Erdemir, Murat Özaltun, Doç.Dr. Mehmet Ali Hacıgökmen, Doç.Dr. İbrahim Işıtan, Prof.Dr.Ali Osman Koçkuzu, Mehmet Ali Uz, Bayram Dikmen, Murat Güzel, Gisele Durero Köseoğlu, Ahmet Köseoğlu, Latif Yerli, Ayşe Kalaycı, İhsan Kayseri, Hasan Yaşar, Prof.Dr. Saim Sakaoğlu, Prof.Dr. Adnan Karaismailoğlu, Prof.Dr.Orhan Çeker, Prof.Dr. Ayşe Dudu Kuşçu, İsa Akgül, Hasan Örnek, Gülsüm Akcan Konuşmacı Olarak Katılmışlardır. İkindi Sohbetleri Yaz Aylarında Koyunoğlu Konya Evi'nde, Kış Aylarında İse Konferans Salonumuzda Düzenlenmektedir.		
İşin Başlama Tarihi:	2018	İş Bitim Tarihi:	Devam Ediyor.
İşin Durumu:	Devam Ediyor.		
Yapım Şekli:	İkindi Sohbetleri.		
Faydalanıcılar / Kişi	2.600 Kişi		





Faaliyet/Proje Adı	XI. Uluslararası Türk Sanatları, Tarihi Ve Folkloru Kongresi Sanat Etkinlikleri Düzenlenmesi		
İşin Tanımı:	" 11. Uluslararası Türk Sanatları, Tarihi Ve Folkloru Kongresi Sanat Etkinlikleri" Mevlana Kültür Merkezi Ve Koyunoğlu Müze Ve Kütüphanesi'nde Gerçekleştirilmiştir. 8 Ülkeden 130 Bilim Ve Sanat İnsanının Katılımı İle Yapılan Kongrede Bilim, Sanat Ve Kültürün Konuşulduğu Etkinlikler Kapsamında Sergiler Ve Tarihi Mekânların Ziyareti De Yer Almıştır.		
İşin Başlama Tarihi:	09 Mayıs 2018	İş Bitim Tarihi:	11 Mayıs 2018
İşin Durumu:	Tamamlanmıştır.		
Yapım Şekli:	Etkinlik.		
Faydalanıcılar / Kişi	1.500 Kişi		



Faaliyet/Proje Adı	Sahip Ata Sohbetleri		
İşin Tanımı:	Sahip Ata Camii'nde Her Perşembe Yatsı Namazını Müteakiben Prof. Dr. Ali Akpınar Tarafından Halka Açık Dini Sohbetler Yapılmaktadır. Bu Sohbetler Kon Tv'de Yayınlanmaktadır.		
İşin Başlama Tarihi:	01 Ocak 2018	İş Bitim Tarihi:	31 Aralık 2018
İşin Durumu:	Devam Ediyor.		
Yapım Şekli:	Sahip Ata Sohbetleri.		
Faydalanıcılar / Kişi	1.980 Kişi		

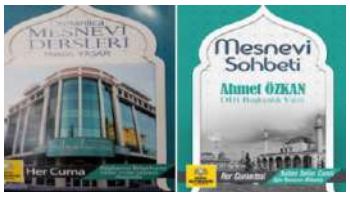

Faaliyet/Proje Adı	Mesnevi Sohbetleri		
İşin Tanımı:	Keykavus Kıraathanesinde Osmanlıca Mesnevi Dersleri Ve Sultan Selim Camii'nde Halka Açık Mesnevi Sohbetleri Yapılması		
İşin Başlama Tarihi:	01 Ocak 2018	İş Bitim Tarihi:	31 Aralık 2018
İşin Durumu:	Devam Ediyor.		
Yapım Şekli:	Mesnevi Sohbetleri.		
Faydalanıcılar / Kişi	10.374 Kişi		



Faaliyet/Proje Adı	Kitap Fuarı Ve Söyleşileri		
İşin Tanımı:	Mevlana Kültür Merkezinde Kitap Fuarı Ve Söyleşileri Yapılmıştır. Kitap Günleri Etkinliği Bir Milyon Kitap, 223 Seçkin Yayınevi, 101 Yazar Katılımıyla Düzenlenmiştir.		
İşin Başlama Tarihi:	19 Mart 2018	İş Bitim Tarihi:	01 Nisan 2018
İşin Durumu:	Tamamlanmıştır.		
Yapım Şekli:	Kitap Fuarı Ve Söyleşileri.		
Faydalanıcılar / Kişi	199.890 Kişi		



Faaliyet/Proje Adı	Müzemiz Web Sayfası		
İşin Tanımı	Koyunoğlu Müze Ve Kütüphanesi Web Sayfası Güncellenmiş Olarak Hizmet Vermeye Devam Etmektedir.		
İşin Başlama Tarihi	18.07.2018	İş Bitim Tarihi	Devam Ediyor.
İşin Durumu	A.R. İzzet Koyunoğlu Müze Ve Kütüphane Web Sayfası Güncellenerek Tüm Dünyaya Hizmet Vermeye Devam Etmektedir. Güncelleme Kapsamında Yeni Resimler, Bilgiler, Makaleler, Yayınlar Eklenmiştir. Web Sayfamızda Yer Alan Katalog Taraması Yoğun İlgiyle Karşılanmıştır. Müze Ve Kütüphane Programına Bilgi Yüklemesi Devam Etmektedir. Sayfamıza 75 Kişi Yeni Üye Olmuş Ve 1.381 Varak İndirmiştir.		



Faaliyet/Proje Adı	Cilt İşlemleri		
İşin Tanımı	Müzemiz Bünyesinde Yer Alan Cilthanede Yapılan İşler.		
İşin Başlama Tarihi	01.01.2018	İş Bitim Tarihi	31.12.2018
İşin Durumu	Yıpranmış Olan Tüm Kitapların Cilt İşlemleri Yapıldı. Bu Süre Zarfında, 1'er Yıllık 14 Adet Ulusal (4.368 Adet) Ve 14 Adet Yerel Gazete (4.536 Adet) İle 18 Cilt Muhtelif Kitap, Dergi Vb. Ciltlenerek Araştırmacıların Hizmetine Sunulmuştur. 1 Yıllık Ulusal Ve Yerel Gazetenin Yazıları Yazılmıştır. Ayrıca Gazete Arşivinden 13 Araştırmacı 120 Cilt (1 Cilt 1 Aylık Gazete İçerir) Gazeteden Faydalanmıştır.		

İstiklal Harbi Şehitleri Abidesi



Faaliyet/Proje Adı	İstiklal Harbi Şehitleri Abidesi Ziyaretçi Sayısı.		
İşin Tanımı:	01 Ocak 2018 İle 31 Aralık 2018 Tarihleri Arasındaki Ziyaretçi Bilgileri.		
İşin Başlama Tarihi:	01 Ocak 2018	İş Bitim Tarihi:	31 Aralık 2018
İşin Durumu:	Tamamlanmıştır.		
İhale/Yapım Şekli:	-		
Toplam Ziyaretçi Sayısı: 704.466			

İrfan Medeniyeti Araştırma Ve Kültür Merkezi:



Faaliyet/Proje Adı	Mevlevi Mukabelesi		
İşin Tanımı	Mevlevi Mukabelesi 50 Program Tamamlanmıştır.		
İşin Başlama Tarihi	07 Ocak 2018	İş Bitim Tarihi: 31aralık 2018	
İşin Durumu	Tamamlanmıştır.		
İhale / Yapım Bedeli:	185.000,00.-TL		
Faydalanıcılar / Kişi Adedi	7.500 Kişi.		

Faaliyet/Proje Adı	Tekke Musikisi Meşki	
İşin Tanımı	Tekke Musikisi Meşki 68 Program Tamamlanmıştır.	
İşin Başlama Tarihi	05 Ocak 2018	İş Bitim Tarihi: 31aralık 2018
İşin Durumu	Tamamlanmıştır.	
İhale / Yapım Bedeli:	180.000,00.-TL	
Faydalanıcılar / Kişi Adedi	4.760 Kişi.	



Faaliyet/Proje Adı	Ahmet Özkan – Tasavvuf Ve Tarifi Konulu Sohbet	
İşin Tanımı	Ahmet Özkan – Tasavvuf Ve Tarifi Konulu Sohbeti 40 Program Yapılmıştır.	
İşin Başlama Tarihi	05 Ocak 2018	İş Bitim Tarihi: 28 Ocak 2018
İşin Durumu	Tamamlanmıştır.	
Yapım Şekli	Sohbet	
Faydalanıcılar / Kişi Adedi	1.600 Kişi.	



Faaliyet/Proje Adı	Ahmet Küçükkömürler – İlmihal Okumaları	
İşin Tanımı	Ahmet Küçükkömürler – İlmihal Okumaları 21 Program Yapılmıştır.	
İşin Başlama Tarihi	19 Temmuz 2018	İş Bitim Tarihi: 27 Aralık 2018
İşin Durumu	Tamamlanmıştır.	
Yapım Şekli	İlmihal Okumaları	
Faydalanıcılar / Kişi Adedi	210 Kişi.	



Faaliyet/Proje Adı	Doç. Dr. Betül Gürer – Mesnevi Okumaları	
İşin Tanımı	Doç. Dr. Betül Gürer – Mesnevi Okumaları 11 Program Yapılmıştır.	
İşin Başlama Tarihi	07 Ekim 2018	İş Bitim Tarihi: 30 Aralık 2018
İşin Durumu	Tamamlanmıştır.	
Yapım Şekli	Mesnevi Okumaları	
Faydalanıcılar / Kişi Adedi	330 Kişi.	



Faaliyet/Proje Adı	Hakan Mutlu – İrfan Geleneğinde Psikoloji	
İşin Tanımı	Hakan Mutlu – İrfan Geleneğinde Psikoloji 2 Program Yapılmıştır.	
İşin Başlama Tarihi	28 Temmuz 2018	İş Bitim Tarihi: 10 Kasım 2018
İşin Durumu	Tamamlanmıştır.	
Yapım Şekli	İrfan Geleneğinde Psikoloji	
Faydalanıcılar / Kişi Adedi	200 Kişi.	



Faaliyet/Proje Adı	15 Temmuz Destanı Fotoğraf Sergisi	
İşin Tanımı	15 Temmuz Destanı Fotoğraf Sergisi Yapılmıştır.	
İşin Başlama Tarihi	15 Temmuz 2018	İş Bitim Tarihi:21 Temmuz 2018
İşin Durumu	Tamamlanmıştır.	
Yapım Şekli	Fotoğraf Sergisi.	
Faydalanıcılar / Kişi Adedi	2.000 Kişi.	



Faaliyet/Proje Adı	Hac İlahileri Konseri	
İşin Tanımı	Hac İlahileri Konseri Yapılmıştır.	
İşin Başlama Tarihi	07 Ağustos 2018	İş Bitim Tarihi:07 Ağustos 2018
İşin Durumu	Tamamlanmıştır.	
Yapım Şekli	Konser.	
Faydalanıcılar / Kişi Adedi	100 Kişi.	



Faaliyet/Proje Adı	Dr. Ali Kemal Belviranlı Anma Konseri	
İşin Tanımı	Dr. Ali Kemal Belviranlı Anma Konseri Yapılmıştır.	
İşin Başlama Tarihi	15 Eylül 2018	İş Bitim Tarihi:15 Eylül 2018
İşin Durumu	Tamamlanmıştır.	
Yapım Şekli	Konser.	
Faydalanıcılar / Kişi Adedi	125 Kişi.	



Faaliyet/Proje Adı	Muharrem İlahileri Konseri	
İşin Tanımı	Muharrem İlahileri Konseri Yapılmıştır.	
İşin Başlama Tarihi	18 Eylül 2018	İş Bitim Tarihi:18 Eylül 2018
İşin Durumu	Tamamlanmıştır.	
Yapım Şekli	Konser.	
Faydalanıcılar / Kişi Adedi	130 Kişi.	





Faaliyet/Proje Adı	Saz Eserleri Konseri	
İşin Tanımı	Saz Eserleri Konseri Yapılmıştır.	
İşin Başlama Tarihi	23 Ekim 2018	İş Bitim Tarihi:23 Ekim 2018
İşin Durumu	Tamamlanmıştır.	
Yapım Şekli	Konser.	
Faydalanıcılar / Kişi Adedi	160 Kişi.	



Faaliyet/Proje Adı	Mevlevi İlahileri Konseri	
İşin Tanımı	Mevlevi İlahileri Konseri Yapılmıştır.	
İşin Başlama Tarihi	08 Aralık 2018	İş Bitim Tarihi:08 Aralık 2018
İşin Durumu	Tamamlanmıştır.	
Yapım Şekli	Konser.	
Faydalanıcılar / Kişi Adedi	200 Kişi.	

BİLİM MERKEZİ ŞUBE MÜDÜRLÜĞÜ



Faaliyet/Proje Adı	Konya Bilim Merkezi Ziyaret	
İşin Tanımı	Konya Bilim Merkezini 2018 Yılında Toplam 308.939 Kişi Ziyaret Etmiştir. Milli Eğitim Müdürlüğü İle İşbirliği Halinde Sürdürülen Öğrenci Ziyaret Programı (Özep) Kapsamında 75.787 Öğrenci Konya Bilim Merkezine Ziyarete Gelmiştir.	
İşin Başlama Tarihi	Ocak 2018	İş Bitim Tarihi: Aralık 2018
İşin Durumu	Devam Ediyor.	
Yapım Şekli	Ziyaret	
Faydalanıcılar / Kişi Adedi	308.939 Kişi.	



Faaliyet/Proje Adı	Kodlama Eğitimi		
İşin Tanımı:	6 Ocak Cumartesi Günü Alice Hackıdhon 'Bilişimle Üretim' Yarışması Katılımcıları Konya Bilim Merkezinde Alice Kodlama Eğitimine Başladı. Öğrenciler, İki Ay Daha Online Eğitim Aldıktan Sonra Yine Konya Bilim Merkezinde Düzenlenecek Yarışma Finaline Katılacaklar.		
İşin Başlama Tarihi:	Ocak 2018	İş Bitim Tarihi:	Mart 2018
İşin Durumu:	Devam Ediyor.		
Yapım Şekli:	Gösteri.		
Faydalanıcılar / Kişi Adedi	180 Kişi.		



Faaliyet/Proje Adı	Konya Bilim Merkezi Planetaryumu	
İşin Tanımı:	2018 Yılında Konya Bilim Merkezi Planetaryumuna 39.615 Biletli Ziyaretçi Alınmış Ve 99.159 ? Ciro Elde Edilmiştir. Planetaryumda 7 Farklı Film Gösterimde Olmuş Ve Ek Olarak Astronomi Eğitimleri Verilmiştir. Ayrıca 'Öğrenci Ziyaretçi Eğitim Programı' Kapsamında Gelen Öğrencilere Film Gösterimleri Yapılmıştır.	
İşin Başlama Tarihi:	Ocak 2018	İş Bitim Tarihi: Aralık 2018
İşin Durumu:	Devam Ediyor.	
Yapım Şekli:	Planetaryum	
Faydalanıcılar / Kişi Adedi	84.186 Kişi.	



Faaliyet/Proje Adı	Atölye, Laboratuvar Ve Bilim Gösterileri		
İşin Tanımı:	Konya Bilim Merkezi Kış Bilim Kampı 23-24-25-26 Ocak 2018 Tarihlerinde 3-4.Sınıf Ve 56.Sınıflar Olmak Üzere Toplam Dört Gün Boyunca 26 Öğrenciyle Gerçekleştirilmiştir. 09.30 – 16.00 Saatleri Arasında Gün Boyu Gerçekleşen Kampta Aşağıdaki Atölye Çalışmaları Yapılmıştır.		
İşin Başlama Tarihi:	Ocak 2018	İş Bitim Tarihi:	Ocak 2018
İşin Durumu:	Tamamlanmıştır.		
Yapım Şekli:	Atölye Çalışması – Laboratuvar Etkinliği – Bilim Gösterisi.		
Faydalanıcılar / Kişi Adedi	26 Kişi		



Faaliyet/Proje Adı	Fen Liseleri Programı	
İşin Tanımı:	Milli Eğitim Bakanlığı Ve Konya Bilim Merkezi Arasında Yapılan Protokol Kapsamında 2018 Yılında 20 İl 21 Okuldan 1189 Fen Lisesi Öğrencisine 'Fen Lisesi Programı' Uygulanmıştır. Bu Program Kapsamında Öğrencilere Bilim Tarihi Sunumu, Çeşitli Atölye Çalışmaları, Sergi Galerileri Gezisi Ve Planetaryumda Film Gösterimi Ve Astronomi Sunumu Şeklinde Gün Boyu Etkinlikler Yapılmıştır.	
İşin Başlama Tarihi:	Ocak 2018	İş Bitim Tarihi: Aralık 2018
İşin Durumu:	Devam Ediyor.	
Yapım Şekli:	Eğitim.	
Faydalanıcılar / Kişi Adedi	1.189 Kişi.	



Faaliyet/Proje Adı	Atölye – Bilim Gösterileri		
İşin Tanımı:	Ocak Ayında Ayrıca Okul Gruplarının Dışında Hafta Sonu Bireysel Ziyaretçilerimiz İçinde 22 Adet Farklı Atölye Çalışması Ve 12 Adet Ücretsiz Bilim Gösterisi Yapılmıştır.		
İşin Başlama Tarihi:	Ocak 2018	İş Bitim Tarihi:	Ocak 2018
İşin Durumu:	Tamamlanmıştır.		
Yapım Şekli:	Atölye\Gösteri.		
Faydalanıcılar / Kişi	180 Kişi.		

Faaliyet/Proje Adı	Eğitim Programı		
İşin Tanımı:	Hizmet İçi Eğitim Programı; Konya Bilim Merkezi Eğitim Ve Sergi Rehberlerine Özgü Hikâye Tamamlama, Termos Yapımı, Tuval Boyama, Köprü Yapımı Ve Microsoft Office Program Eğitimi Etkinlikleri 30-31 Ocak, 1-2 Şubat 2018 Tarihlerinde 20 Kişi İle Hizmet İçi Etkinlik Programı Gerçekleştirilmiştir.		
İşin Başlama Tarihi:	30 Ocak 2018	İş Bitim Tarihi:	02 Şubat 2018
İşin Durumu:	Tamamlanmıştır.		
Yapım Şekli:	Eğitim.		
Faydalanıcılar / Kişi Adedi	20 Kişi		



Faaliyet/Proje Adı	Personel Eğitimi		
İşin Tanımı:	Personel Eğitimi Ve Vizyon Çalıştayı; Özden Cengizoğlu Eğitmenliğinde 10.02.2018 Cumartesi Günü Yapılmıştır. Konya Bilim Merkezi Personeline Uygulanan 1 Günlük Eğitimde 3 Başlık Altında Sorular Yöneltilmiş Ve Bu Sorular Üzerine Öneri Ve Fikirleri Alınmıştır. Bu Başlıklar Aşağıdaki Şekildedir.		
İşin Başlama Tarihi:	Şubat 2018	İş Bitim Tarihi: Şubat 2018	
İşin Durumu:	Tamamlanmıştır.		
Yapım Şekli:	Eğitim.		
Faydalanıcılar / Kişi	25 Kişi.		



Faaliyet/Proje Adı	Atölye – Bilim Gösterileri		
İşin Tanımı:	Şubat Ayında Ayrıca Okul Gruplarının Dışında Hafta Sonu Bireysel Ziyaretçilerimiz İçinde 39 Adet Farlı Atölye Çalışması Ve 18 Adet Ücretsiz Bilim Gösterisi Yapılmıştır.		
İşin Başlama Tarihi:	Şubat 2018	İş Bitim Tarihi: Şubat 2018	
İşin Durumu:	Tamamlanmıştır.		
Yapım Şekli:	Atölye – Bilim Gösterileri		
Faydalanıcılar / Kişi	400 Kişi.		



Faaliyet/Proje Adı	Stem Ve Astronomi Eğitimi		
İşin Tanımı:	Dr. Sedat Yüksel İlkokulu Stem Ve Astronomi Eğitim Kampı Programı; 17-18 Mart 2018 Tarihlerinde Dr. Sedat Yüksel İlkokulu'ndan 23 Sınıf Öğretmeniyle İki Gün Boyunca Stem Ve Astronomi Eğitimleri Gerçekleştirilmiştir.		
İşin Başlama Tarihi:	Mart 2018	İş Bitim Tarihi: Mart 2018	
İşin Durumu:	Tamamlanmıştır.		
Yapım Şekli:	Eğitim.		
Faydalanıcılar / Kişi	23 Kişi.		



Faaliyet/Proje Adı	Eğitim – Deney - Analiz		
İşin Tanımı:	Cern Internatıonal Masterclass Bu Yıl İkinci Kez Konya'da Konya Bilim Merkezi İle Orta Doğu Teknik Üniversitesi (Odtü) İş Birliğinde Gerçekleştirilmiş Olan Cern Internatıonal Masterclass Etkinliğinde Bilimsel Araştırmalara Meraklı Lise Öğrencileri, Parçacık Fiziği Alanındaki En Güncel Çalışmalar Hakkında Bilgi Edinme Ve Avrupa Nükleer Araştırma Merkezi'nin (Cern) Gerçek Verilerini Kullanarak İlgili Deney Ve Analizlerin Bir Parçası Olma Şansını Kazanmışlardır. Konya İlinden Okulların Yanı Sıra İstanbul, Ankara, İzmir, Bursa, Antalya, Gaziantep, Kayseri, Denizli, Van, Trabzon İllerinden 23 Farklı Lise Etkinlikte 65 Öğrenci İle Yer Almıştır.		
İşin Başlama Tarihi:	Mart 2018	İş Bitim Tarihi: Mart 2018	
İşin Durumu:	Tamamlanmıştır.		
Yapım Şekli:	Eğitim.		
Faydalanıcılar / Kişi	65 Kişi.		

Faaliyet/Proje Adı	Söyleşi		
İşin Tanımı:	14 Mart Çarşamba Günü Tübitak Popüler Bilim Dergileri Ekibinden Bilim Ve Teknik Dergisi Editörü Dr. Özlem Ak Ve Meraklı Minik Ve Bilim Çocuk Dergisi Yazarlarından Bilge Pembegül' Ün Katılımıyla Konya Bilim Merkezi Çalışanlarına Söyleşi Düzenlendi.		
İşin Başlama Tarihi:	Mart 2018	İş Bitim Tarihi:	Mart 2018
İşin Durumu:	Tamamlanmıştır.		
Yapım Şekli:	Söyleşi.		
Faydalanıcılar / Kişi	50 Kişi.		



Faaliyet/Proje Adı	Kodlama Eğitimi		
İşin Tanımı:	24 Mart Cumartesi Günü Alice Hackıdhon 'Bilişimle Üretim' Yarışması Konya Bilim Merkezi'nde Ankara Ve Konya'dan 45 Takım, 180 Ortaokul Öğrencisi İle Yapılmıştır. Yarışmada Öğrenciler Java Tabanlı Alice Platformunda Zamanla Yarıştılar Ve Ürünler Geliştirdiler.		
İşin Başlama Tarihi:	Mart 2018	İş Bitim Tarihi: Mart 2018	
İşin Durumu:	Tamamlanmıştır.		
Yapım Şekli:	Yarışma.		
Faydalanıcılar / Kişi	180 Kişi.		

Faaliyet/Proje Adı	Astronomi Sunumu Ve Gözlem Etkinliği		
İşin Tanımı:	30 Mart 2018 Tarihinde 19.00-21.00 Saatleri Arasında Astronomi Sunumu Ve Gözlem Etkinlikleri Yapılmıştır. Bu Etkinliklere Toplamda 90 Kişi Katılmıştır.		
İşin Başlama Tarihi:	Mart 2018	İş Bitim Tarihi:	Mart 2018
İşin Durumu:	Tamamlanmıştır.		
Yapım Şekli:	Astronomi Sunumu Ve Gözlem Etkinliği.		
Faydalanıcılar / Kişi	90 Kişi.		





Faaliyet/Proje Adı	Atölye – Bilim Gösterilerisi.		
İşin Tanımı:	Mart Ayında Ayrıca Okul Gruplarının Dışında Hafta Sonu Bireysel Ziyaretçilerimiz İçinde 49 Adet Farlı Atölye Çalışması Ve 24 Adet Ücretsiz Bilim Gösterisi Yapılmıştır.		
İşin Başlama Tarihi:	Mart 2018	İş Bitim Tarihi:	Mart 2018
İşin Durumu:	Tamamlanmıştır.		
Yapım Şekli:	Atölye – Bilim Gösterilerisi.		
Faydalanıcılar / Kişi	450 Kişi.		

Faaliyet/Proje Adı	Kamp – Atölye Çalışmaları		
İşin Tanımı:	Fen Liseleri Kimya Zümre Başkanları Kamp Programı; Konya Büyükşehir Belediyesi-Meb Orta Öğretim Daire Başkanlığı İle 17-18/19-20 Nisan 2018 Tarihinde Konya Bilim Merkezinde Yapılan Kampı Programında Toplamda Dört Gün Boyunca Gün Boyu Süren Atölye Çalışmaları Gerçekleştirilmiştir. 120 Kimya Öğretmeniyle; Bilim Tarihi Söyleşisi, Kromatografi, Termos Yapımı, Sergi Galerileri Gezisi, Bilim Gösterisi Ve Planetaryum Gösterisi Olmak Üzere Çalışmalar Yürütülmüştür.		
İşin Başlama Tarihi:	Nisan 2018	İş Bitim Tarihi:	Nisan 2018
İşin Durumu:	Tamamlanmıştır.		
Yapım Şekli:	Kamp – Atölye Çalışmaları.		
Faydalanıcılar / Kişi	120 Kişi.		



Faaliyet/Proje Adı	Astronomi Sunumu, Su Roketi Ve Gözlem Etkinlikleri		
İşin Tanımı:	28 Nisan 2018 Tarihinde 18.30-22.00 Saatleri Arasında Astronomi Sunumu, Su Roketi Ve Gözlem Etkinlikleri Yapılmıştır. Bu Etkinliklere Toplamda 93 Kişi Katılmıştır.		
İşin Başlama Tarihi:	Nisan 2018	İş Bitim Tarihi:	Nisan 2018
İşin Durumu:	Tamamlanmıştır.		
Yapım Şekli:	Etkinlik.		
Faydalanıcılar / Kişi	93 Kişi.		



Faaliyet/Proje Adı	Atölye – Bilim Gösterileri		
İşin Tanımı:	Nisan Ayında Ayrıca Okul Gruplarının Dışında Hafta Sonu Bireysel Ziyaretçilerimiz İçinde 37 Adet Farlı Atölye Çalışması Ve 18 Adet Ücretsiz Bilim Gösterisi Yapılmıştır.		
İşin Başlama Tarihi:	Nisan 2018	İş Bitim Tarihi:	Nisan 2018
İşin Durumu:	Tamamlanmıştır.		
Yapım Şekli:	Atölye – Bilim Gösterileri.		
Faydalanıcılar / Kişi	380 Kişi.		



Faaliyet/Proje Adı	Engelsiz Çocuk Şenliği		
İşin Tanımı:	22 Nisan Engelsiz Çocuk Şenliği 3500 Kişilik Ziyaretçi Katılımıyla Gerçekleştirilmiştir. Şenlikte Bağlantı Kuralım, Matematiksel Şekerlemeler, Kitap Ayracı, Kinetik Kum, Marble, En Yüksek En Gösterişli, Kağıt Sümbül, Makey Makey. Canlıların Dünyası, Ahşap Kalemlik, Parfüm Yapımı, Kalem Kutusu Baskısı, Topaç Yapımı, Uçak Yapımı, Elektronik Kart, Fırça Robot Ve Benim Bahçem Atölye Çalışmaları Yapılmıştır. Ayrıca Ücretsiz Bilim Gösterileri Yapılmıştır.		
İşin Başlama Tarihi:	Nisan 2018	İş Bitim Tarihi:	Nisan 2018
İşin Durumu:	Tamamlanmıştır.		
Yapım Şekli:	Engelsiz Çocuk Şenliği.		
Faydalanıcılar / Kişi	3.500 Kişi.		



Faaliyet/Proje Adı	Anneler Günü Etkinliği		
İşin Tanımı:	13 Mayıs Anneler Gününe Özel Atölye Çalışmaları Yapılmıştır, Bu Atölye Çalışmalarında Öğrenciler Annelerine Özel En Güzel Hediyeleri Anneleri İçin Hazırladılar. 45 Öğrenci Ve Annesinin Katılımıyla Anneler Günü Programı Yapılmıştır.		
İşin Başlama Tarihi:	Mayıs 2018	İş Bitim Tarihi:	Mayıs 2018
İşin Durumu:	Tamamlanmıştır.		
Yapım Şekli:	Anneler Günü Etkinliği.		
Faydalanıcılar / Kişi	90 Kişi.		



Faaliyet/Proje Adı	Astronomi Etkinliği		
İşin Tanımı:	29.06.2018 Cuma Akşamı Konya Kent Ormanında 19.00-23.00 Saatleri Arasında Astronomi Etkinliği Yapılmıştır. Etkinliğe 92 Kişi Katılım Sağlamıştır.		
İşin Başlama Tarihi:	Haziran 2018	İş Bitim Tarihi:	Haziran 2018
İşin Durumu:	Tamamlanmıştır.		
Yapım Şekli:	Astronomi Etkinliği.		
Faydalanıcılar / Kişi	92 Kişi.		



Faaliyet/Proje Adı	Yaz Kampları		
İşin Tanımı:	Çocuklar İçin Çeşitli Yaz Kampları Düzenlendi. Çocuklar Yaz Boyunca Bu Kamplarda Farklı Alanlarda Etkinliklere Katılım Gösterdi. -Bilim Kampı -Astronomi Kampı -Yazarlık Kampı -Teknoloji Kampı		
İşin Başlama Tarihi:	Temmuz 2018	İş Bitim Tarihi:	Temmuz 2018
İşin Durumu:	Tamamlanmıştır.		
Yapım Şekli:	Yaz Kampı.		
Faydalanıcılar / Kişi	108 Kişi.		

Faaliyet/Proje Adı	Söyleşi		
İşin Tanımı:	Konya Bilim Merkezinde Bilim Merkezlerinin Turizmdeki Rolü, Dijital Çağda Bilim İletişimi Ve Bilim İletişiminde Oyunlaştırma & Hikayeleştirme Konu Başlıklarının Tartışıldığı Bir Dizi Etkinlik Gerçekleştirdik. Programa Türkiye'nin Farklı İllerinden Bilim Merkezleri, Müzeler, Temalı Parklar Ve Üniversitelerden 100'den Fazla Temsilci Katıldı. Programda Eğitim, Dijitallik Ve Kültür Üzerine Atölye Çalışmaları Ve Konuşmalar Gerçekleştirildi. Program; 'Kentsel Turizm & Sosyal Doku Mobil Öğrenme Becerilerinin Geliştirilmesi' İsimli Proje Kapsamında Erasmus+ Yüksek Öğretim Stratejik Ortaklık Programı Çerçevesinde Ab Bakanlığı Ulusal Ajansı Tarafından Gerçekleştirilmiştir.		
İşin Başlama Tarihi:	Temmuz 2018	İş Bitim Tarihi: Temmuz 2018	
İşin Durumu:	Tamamlanmıştır.		
Yapım Şekli:	Söyleşi.		
Faydalanıcılar / Kişi	20 Kişi.		



Faaliyet/Proje Adı	Panel		
İşin Tanımı:	Yunus Emre Enstitüsü (Yee)'Nün Bu Yıl 8.Sini Düzenlediği 'Türkçe Yaz Okulu' Programına Katılan Öğrencileri Konya Bilim Merkezinde Ağırladık. 33 Ülkeden 150 Öğrenci Türkiye Bilimsel Ve Akademik İş Birliği Projesi (Tabip) Kapsamında Konya Bilim Merkezini Ziyaret Etti. Konya Büyükşehir Belediye Başkanı Uğur İbrahim Altay, Tübitak Başkanı Prof. Dr. Hasan Mandal Ve Yunus Emre Enstitüsü Başkanı Prof Dr. Şeref Ateş'in Katıldığı Programda Bir De Panel Düzenlendi.		
İşin Başlama Tarihi:	Temmuz 2018	İş Bitim Tarihi: Temmuz 2018	
İşin Durumu:	Tamamlanmıştır.		
Yapım Şekli:	Panel.		
Faydalanıcılar / Kişi	150 Kişi.		



Faaliyet/Proje Adı	Astronomi Etkinliği		
İşin Tanımı:	Herkese Biraz Gökyüzü! Konya Bilim Merkezi Astronomi Festivali Kapodokya'da Düzenlendi. Üç Gün Süren Etkinlikte Farklı Atölye Çalışmaları, Gökyüzü Gözlemleri Yarışmalar Ve Söyleşiler Gerçekleştirildi.		
İşin Başlama Tarihi:	Temmuz 2018	İş Bitim Tarihi: Temmuz 2018	
İşin Durumu:	Tamamlanmıştır.		
Yapım Şekli:	Astronomi Etkinliği.		
Faydalanıcılar / Kişi	200 Kişi.		



Faaliyet/Proje Adı	Astronomi Etkinliği		
İşin Tanımı:	Konya Bilim Merkezi Olarak Kent Ormanı'nda Düzenlediğimiz Astronomi Gecesinde 'Perseid Göktaşı Yağmuru'nu İzledik. Ayrıca Mars, Jüpiter Satürn, Ve Albiero Çift Yıldızını Da Gözlemleme Şansını Elde Ettik.		
İşin Başlama Tarihi:	Ağustos 2018	İş Bitim Tarihi: Ağustos 2018	
İşin Durumu:	Tamamlanmıştır.		
Yapım Şekli:	Astronomi Etkinliği.		
Faydalanıcılar / Kişi	150 Kişi.		



Faaliyet/Proje Adı	Teknofest İstanbul Havacılık, Uzay Ve Teknoloji Festivali		
İşin Tanımı:	Teknofest İstanbul Havacılık, Uzay Ve Teknoloji Festivalinde Konya Bilim Merkezi Olarak Bizde Yerimizi Aldık.		
İşin Başlama Tarihi:	Eylül 2018	İş Bitim Tarihi: Eylül 2018	
İşin Durumu:	Tamamlanmıştır.		
Yapım Şekli:	Festival.		
Faydalanıcılar / Kişi	30.000 Kişi.		



Faaliyet/Proje Adı	Bilim Festivali		
İşin Tanımı:	#Sendeyapabilirsin Her Sene Düzenlediğimiz Türkiye'nin En Büyük Bilim Festivali, Konya Bilim Festivali Bu Senede 100'den Fazla İnteraktif Atölye Çalışmaları Ve Çeşitli Etkinliklerle Misafirlerini Ağırladı. Binlerce Katılımcının Geldiği Festival 3 Gün Sürdü. Festival Boyunca Çeşitli Yarışmalar İle Yüzlerce Hediye Dağıtıldı.		
İşin Başlama Tarihi:	Eylül 2018	İş Bitim Tarihi: Ekim 2018	
İşin Durumu:	Tamamlanmıştır.		
Yapım Şekli:	Festival.		
Faydalanıcılar / Kişi	130.000 Kişi.		



Faaliyet/Proje Adı	Astronomi Etkinliği		
İşin Tanımı:	Konya Bilim Merkezi Olarak Kent Ormanı'nda Düzenlediğimiz Astronomi Gecelerini Geleneksel Hale Getirip Düzenli Olarak Yapmaya Başladık. Yoğun İlgi Gören Astronomi Geceleri Gökyüzü Meraklılarına Çok Şey Katıyor.		
İşin Başlama Tarihi:	Ekim 2018	İş Bitim Tarihi: Ekim 2018	
İşin Durumu:	Tamamlanmıştır.		
Yapım Şekli:	Etkinlik.		
Faydalanıcılar / Kişi	88 Kişi.		



Faaliyet/Proje Adı	Atölye - Laboratuvar Etkinlikleri		
İşin Tanımı:	Konya Bilim Merkezi'nde Kasım Ayı Boyunca Devam Eden Atölye & Laboratuvar Etkinlikleri Düzenlendi.		
İşin Başlama Tarihi:	Kasım 2018	İş Bitim Tarihi: Kasım 2018	
İşin Durumu:	Tamamlanmıştır.		
Yapım Şekli:	Etkinlik.		
Faydalanıcılar / Kişi	650 Kişi.		





Faaliyet/Proje Adı	Konya Bilim Merkezi Sobiy'17 Mülakat Ve Ödül Töreni		
İşin Tanımı:	Milli Eğitim Bakanlığı, Konya Büyükşehir Belediyesi, Tübitak, Selçuk Üniversitesi Ve Necmettin Erbakan Üniversitesi Tarafından Düzenlenen, 46 İlden 450 Makalenin Katıldığı Türkiye Liselerarası Sosyal Bilimler Makale Yarışması Sonuçlandı.		
İşin Başlama Tarihi:	Kasım 2018	İş Bitim Tarihi:	Kasım 2018
İşin Durumu:	Tamamlanmıştır.		
Yapım Şekli:	Tören.		
Faydalanıcılar / Kişi	1.000 Kişi.		



Faaliyet/Proje Adı	Verimlilik Ve Teknoloji Fuarı		
İşin Tanımı:	7-8-9 Aralık Tarihlerinde Ankara Congresium'da Düzenlenen Verimlilik Ve Teknoloji Fuarı'nda Konya Bilim Merkezi Olarak Sıfır Atık, Teknoloji Ve Eğitimde Verimlilik Temaları İle Yerimizi Aldık.		
İşin Başlama Tarihi:	Aralık 2018	İş Bitim Tarihi:	Aralık 2018
İşin Durumu:	Tamamlanmıştır.		
Yapım Şekli:	Verimlilik Ve Teknoloji Fuar.		
Faydalanıcılar / Kişi	15.000 Kişi.		



Faaliyet/Proje Adı	Nükleer Enerji Forumu		
İşin Tanımı:	Konya Bilim Merkezi'nde Nükleer Enerji Forumu Düzenlendi. Alanında Uzman Bilim İnsanları İle Gün Boyunca Konferanslar, Atölyeler Ve Çalıştay Yapıldı.		
İşin Başlama Tarihi:	Aralık 2018	İş Bitim Tarihi:	Aralık 2018
İşin Durumu:	Tamamlanmıştır.		
Yapım Şekli:	Nükleer Enerji Forumu.		
Faydalanıcılar / Kişi	600 Kişi.		



Faaliyet/Proje Adı	Etkinlik		
İşin Tanımı:	Konya Bilim Merkezi Olarak Yeni Düzenlediğimiz Bir Etkinlik Olan Buluşma Serileri İle Üniversite Öğrencilerimiz İle Etkileşimimizi Arttırmak Bağımızı Güçlendirmek İçin Bir Araya Geliyoruz.		
İşin Başlama Tarihi:	Aralık 2018	İş Bitim Tarihi:	Aralık 2018
İşin Durumu:	Tamamlanmıştır.		
Yapım Şekli:	Etkinlik.		
Faydalanıcılar / Kişi	70 Kişi.		

Faaliyet/Proje Adı	2018 Yılı Güvenlik Temizlik Ve Salon Hizmetleri		
İşin Tanımı	2018 Yılı İçinde Mevlana Kültür Merkezi'nde Güvenlik Hizmetlerimiz Aralıksız Devam Etmiştir. İstiklal Harbi Şehitleri Abidesi'nde De Güvenlik Hizmetlerimiz Devam Etmektedir. Mevlana Kültür Merkezi'nde Önemli Programlardan Bazıları Mistik Müzik, Kitap Fuarı, Mevlana Haftası Gibi Programlar Yapılmıştır. Şeb-İ Arus Programında 2 Adet X-Ray Cihazı 2 Adet Kapı Detektörü Kiralanmak Suretiyle Hizmet Vermiştir. Ayrıca Mevlana Haftasında İlave Güvenlik Önlemleri Alınarak Da Güvenlik Personelimiz De Hizmet Vermiştir. Temizlik Hizmetlerimiz Mevlana Kültür Merkezi Ve Bağlı Birimlerde Hizmet Verildi. Temizlik Makineleri Ve Ekipmanlarının Bakım Ve Onarımları Yapılmıştır. Gerekli Temizlik Malzemeleri Satınalma Yapılarak Tedarik Edilmiştir. Mevlana Kültür Merkezinde Bulunan 2.600 Kişilik Sema Salonu Ve 600 Kişilik Sultan Veled Salonlarımızın Bakımları Yapılarak Sosyal Ve Kültürel Faaliyetleri İçin Halkımızın Ve Okullarımızın Hizmetine Sunulmuştur.		
İşin Başlama Tarihi	01 Ocak 2018	İşin Bitim Tarihi:	31 Aralık 2018



DİŞ İLİŞKİLER DAİRESİ BAŞKANLIĞI



Dış İlişkiler Dairesi Başkanlığı

GÖREV TANIMI

Konya Büyükşehir Belediyesi'nin uluslararası kuruluşlar ve yabancı ülke şehirleri ile ilişkileri, Konya Büyükşehir Belediyesini dış ülkelerden ziyarete gelen misafirlerin ağırlanması, Konya Büyükşehir Belediyesi'nin turizm ve dış tanıtım alanındaki ilişki, faaliyet ve organizasyonları gibi konularda Konya Büyükşehir Belediye Başkanı tarafından verilen görevleri yerine getirerek Konya'nın, uluslararası platformda temsili ve gereği gibi tanıtılmasına katkı sağlamaktır.



Faaliyet/Proje Adı	Ocak 2018 Uclg-Mewa Genel İstişare Toplantısına Katılım Sağlandı		
İşin Tanımı:	İstanbul'da, 2018-2020 Stratejik Önceliklerin Görüşüldüğü, Genel İstişare Toplantısı Düzenlendi.		
İşin Başlama Tarihi:	18.01.2018	İş Bitim Tarihi:	19.01.2018
İşin Durumu:	Tamamlandı		
Yapım Şekli:	Toplantı		
İhale / Yapım Bedeli:			
Faydalanıcılar / Kişi Adedi			



Faaliyet/Proje Adı	Ocak 2018 İspanya Uclg İstişare Toplantısına Katılım Sağlandı		
İşin Tanımı:	İspanya' Nın Barcelona Şehrinde Yıllık İş Planı Ve İstişare Toplantısı Düzenlendi.		
İşin Başlama Tarihi:	22.01.2018	İş Bitim Tarihi:	26.01.2018
İşin Durumu:	Tamamlandı		
Yapım Şekli:	Toplantı		
İhale / Yapım Bedeli:			
Faydalanıcılar / Kişi Adedi			



Faaliyet/Proje Adı	Mart 2018 Itb Berlin Turizm Fuarına Katılım Sağlandı		
İşin Tanımı:	Konya, Itb Berlin Fuarında Tanıtıldı.		
İşin Başlama Tarihi:	06.03.2018	İş Bitim Tarihi:	12.03.2018
İşin Durumu:	Tamamlandı		
Yapım Şekli:	Fuar		
İhale / Yapım Bedeli:			
Faydalanıcılar / Kişi Adedi			



Faaliyet/Proje Adı	Mart 2018 Map Paris Fuarına Katılım Sağlandı		
İşin Tanımı:	Konya, Paris Uluslararası Turizm Fuarında Tanıtıldı.		
İşin Başlama Tarihi:	25.09.2018	İş Bitim Tarihi:	28.09.2018
İşin Durumu:	Tamamlandı		
Yapım Şekli:	Fuar		
İhale / Yapım Bedeli:			
Faydalanıcılar / Kişi Adedi			



Faaliyet/Proje Adı	Mart 2018 Şanlıurfa Uclg-Mewa Sürdürülebilir Turizm Ve Yerel Kalkınma Formu Toplantısına Katılım Sağlandı		
İşin Tanımı:	İnanç Turizmi, Sürdürülebilir Turizm, Dirençli Ekonomi, Gastronomi Turizmi, Jeotermal Turizmi, Kültür Turizmi Ve Doğa Turizmi Konuları Ele Alındı.		
İşin Başlama Tarihi:	13.03.2018	İş Bitim Tarihi:	14.03.2018
İşin Durumu:	Tamamlandı		
Yapım Şekli:	Forum		
İhale / Yapım Bedeli:			
Faydalanıcılar / Kişi Adedi			



Faaliyet/Proje Adı	Nisan 2018 Hollanda Kentsel Turizm & Sosyal Doku – Mobil Öğrenme Becerilerinin Geliştirilmesi Projesi Toplantısına Katılım Sağlandı		
İşin Tanımı:	Tourban "Kentsel Turizm Ve Sosyal Doku-Mobil Öğrenme Becerilerinin Geliştirilmesi Projesi Kapsamında Konya'nın Sosyal Medya Aracılığıyla Aktif Olarak Tanıtımını Yapacak Projelerin Sunumu Gerçekleştirildi.		
İşin Başlama Tarihi:	10.04.2018	İş Bitim Tarihi:	13.04.2018
İşin Durumu:	Tamamlandı		
Yapım Şekli:	Toplantı		
İhale / Yapım Bedeli:			
Faydalanıcılar / Kişi Adedi			



Faaliyet/Proje Adı	Nisan 2018 Uluslararası Turizm Fuarına (Kıtf) Katılım Sağlandı		
İşin Tanımı:	Konya, Uluslararası (Kıtf) Turizm Fuarına Tanıtıldı.		
İşin Başlama Tarihi:	17.04.2018	İş Bitim Tarihi:	21.04.2018
İşin Durumu:	Tamamlandı		
Yapım Şekli:	Fuar		
İhale / Yapım Bedeli:			
Faydalanıcılar / Kişi Adedi			

Faaliyet/Proje Adı	Nisan 2018 Özbekistan' Nın Buhara, Semerkant Ve Taşkent Şehirlerine Ziyaret Programı Düzenlendi		
İşin Tanımı:			
İşin Başlama Tarihi:	03.04.2018	İş Bitim Tarihi:	08.04.2018
İşin Durumu:	Tamamlandı		
Yapım Şekli:	Ziyaret		
İhale / Yapım Bedeli:			
Faydalanıcılar / Kişi Adedi			



Faaliyet/Proje Adı	Nisan 2018 Ankara' Da Düzenlenen Uluslararası Fuarcılık Çalıştayına Katılım Sağlandı		
İşin Tanımı:	Sanayi Ağırlıklı Ekonomi Ve Teknoloji Ağırlıklı Ekonomi Konuları Konuşuldu.		
İşin Başlama Tarihi:	02.04.2018	İş Bitim Tarihi:	03.04.2018
İşin Durumu:	Tamamlandı		
Yapım Şekli:	Çalıştay		
İhale / Yapım Bedeli:			
Faydalanıcılar / Kişi Adedi			



Faaliyet/Proje Adı	Nisan 2018 İran' Nın Tebriz Şehrinde Düzenlenen 2018 İslam Dünyası Turizm Başkenti Açılış Törenine Katılım Sağlandı		
İşin Tanımı:	2018'de Tebriz'in İslam Dünyası Turizm Başkenti Olması Konuşuldu.		
İşin Başlama Tarihi:	24.04.2018	İş Bitim Tarihi:	28.04.2018
İşin Durumu:	Tamamlandı		
Yapım Şekli:			
İhale / Yapım Bedeli:			
Faydalanıcılar / Kişi Adedi			



Faaliyet/Proje Adı	Nisan 2018 Balıkesir Karesi' Deki, Uclg-Mewa Yönetim Kurulu Toplantısına Katılım Sağlandı		
İşin Tanımı:	Bin Yılın Kalkınma Hedefleri Ve Kadın Erkek Eşitliği Sağlanması, Kadınların Konumlarını Güçlendirme Konuları Görüşüldü.		
İşin Başlama Tarihi:	27.05.2018	İş Bitim Tarihi:	29.05.2018
İşin Durumu:	Tamamlandı		
Yapım Şekli:	Toplantı		
İhale / Yapım Bedeli:			
Faydalanıcılar / Kişi Adedi			



Faaliyet/Proje Adı	Mayıs 2018 Itb Çin Turizm Fuarına Katılım Sağlandı		
İşin Tanımı:	Konya, Itb Çin Fuarında Tanıtıldı.		
İşin Başlama Tarihi:	16.05.2018	İş Bitim Tarihi:	18.05.2018
İşin Durumu:	Tamamlandı		
Yapım Şekli:	Fuar		
İhale / Yapım Bedeli:			
Faydalanıcılar / Kişi Adedi			



Faaliyet/Proje Adı	Mayıs 2018 Uluslararası Hukukçular Birliği Konya Buluşması Programına Katılım Sağlandı		
İşin Tanımı:	İslam Dünyasında Terör Ve İnsan Hakları Sempozyumu Gerçekleştirildi.		
İşin Başlama Tarihi:	04.05.2018	İş Bitim Tarihi:	06.05.2018
İşin Durumu:	Tamamlandı		
Yapım Şekli:	Sempozyum		
İhale / Yapım Bedeli:			
Faydalanıcılar / Kişi Adedi			



Faaliyet/Proje Adı	Mayıs 2018 Fransa' Daki Uclg Yönetim Kurulu Toplantısına Katılım Sağlandı		
İşin Tanımı:	2018 Yılı İlk Yönetim Kurulu Toplantısı Gerçekleştirildi.		
İşin Başlama Tarihi:	22.05.2018	İş Bitim Tarihi:	27.05.2018
İşin Durumu:	Tamamlandı		
Yapım Şekli:	Toplantı		
İhale / Yapım Bedeli:			
Faydalanıcılar / Kişi Adedi			



Faaliyet/Proje Adı	Mayıs 2018 4. Uluslararası Öğrenci Futbol Turnuvası Düzenlendi		
İşin Tanımı:	Konya'da Eğitim Gören Lise İle Üniversite Öğrencileri Arasında Yapıldı.		
İşin Başlama Tarihi:	19.04.2018	İş Bitim Tarihi:	15.05.2018
İşin Durumu:	Tamamlandı		
Yapım Şekli:	Turnuva		
İhale / Yapım Bedeli:			
Faydalanıcılar / Kişi Adedi			





Faaliyet/Proje Adı	Mayıs 2018 11. Uluslararası Öğrenci Buluşması Programına Katkı Sağlandı		
İşin Tanımı:	95 Ülkeden Yaklaşık 4 Bin Öğrencin Kendi Kültürlerini Tanıttı.		
İşin Başlama Tarihi:	05.05.2018	İş Bitim Tarihi:	06.05.2018
İşin Durumu:	Tamamlandı		
Yapım Şekli:	Organizasyon		
İhale / Yapım Bedeli:			
Faydalanıcılar / Kişi Adedi			



Faaliyet/Proje Adı	Haziran 2018 Uluslararası Mezun Öğrencilere Veda Ve Bayramlaşma Programı Yapıldı		
İşin Tanımı:	Uluslararası Mezun Öğrenciler Veda Ve Bayramlaşma Programı Düzenlendi.		
İşin Başlama Tarihi:	15.06.2018	İş Bitim Tarihi:	15.06.2018
İşin Durumu:	Tamamlandı		
Yapım Şekli:	Organizasyon		
İhale / Yapım Bedeli:			
Faydalanıcılar / Kişi Adedi			



Faaliyet/Proje Adı	Haziran 2018 Fez Şehrinin Dost Ve Kardeş Şehirleri Toplantısı Ve 2. Fez Meknes Ekonomik Formuna Katılım Sağlandı		
İşin Tanımı:			
İşin Başlama Tarihi:	27.06.2018	İş Bitim Tarihi:	30.06.2018
İşin Durumu:	Tamamlandı		
Yapım Şekli:	Forum		
İhale / Yapım Bedeli:			
Faydalanıcılar / Kişi Adedi			



Faaliyet/Proje Adı	Temmuz 2018 Çin İpek Yolu Şehirleri Toplantısına Katılım Sağlandı		
İşin Tanımı:	İpek Yolu Şehirleri Birliği Toplantısı, Xi'an Şehrinde Gerçekleştirildi.		
İşin Başlama Tarihi:	26.06.2018	İş Bitim Tarihi:	02.07.2018
İşin Durumu:	Tamamlandı		
Yapım Şekli:	Toplantı		
İhale / Yapım Bedeli:			
Faydalanıcılar / Kişi Adedi			



Faaliyet/Proje Adı	Ağustos 2018 Malezya Dünya Kütüphane Ve Bilgi Kongresi İle 84. Ifla Genel Kurul Toplantısına Katılım Sağlandı		
İşin Tanımı:	Dünyadaki Tüm Kütüphaneciler Bir Araya Gelip Fikir Paylaşımında Bulundu.		
İşin Başlama Tarihi:	24.08.2018	İş Bitim Tarihi:	30.08.2018
İşin Durumu:	Tamamlandı		
Yapım Şekli:	Kongre		
İhale / Yapım Bedeli:			
Faydalanıcılar / Kişi Adedi			



Faaliyet/Proje Adı	Eylül 2018 Dünya Tarihi Kentler Birliği 2018 Bursa Konferansına Katılım Sağlandı		
İşin Tanımı:	2018 Dünya Tarihi Kentler Birliği Konferansı Bursa'da Yapıldı.		
İşin Başlama Tarihi:	07.09.2018	İş Bitim Tarihi:	09.09.2018
İşin Durumu:	Tamamlandı		
Yapım Şekli:	Konferans		
İhale / Yapım Bedeli:			
Faydalanıcılar / Kişi Adedi			



Faaliyet/Proje Adı	Eylül 2018 Fransa 40. Iftm Top Resa Fuarına Katılım Sağlandı		
İşin Tanımı:	Konya, Paris Top Resa Uluslararası Turizm Fuarında Tanıtıldı.		
İşin Başlama Tarihi:	25.09.2018	İş Bitim Tarihi:	28.09.2018
İşin Durumu:	Tamamlandı		
Yapım Şekli:	Fuar		
İhale / Yapım Bedeli:			
Faydalanıcılar / Kişi Adedi			



Faaliyet/Proje Adı	Eylül 2018 Japonya Jata Tourism Expo Japonya 2018 Fuarına Katılım Sağlandı		
İşin Tanımı:	Konya, Jata Turizm Fuarı'nda Tanıtıldı.		
İşin Başlama Tarihi:	20.09.2018	İş Bitim Tarihi:	23.092018
İşin Durumu:	Tamamlandı		
Yapım Şekli:	Fuar		
İhale / Yapım Bedeli:			
Faydalanıcılar / Kişi Adedi			

Faaliyet/Proje Adı	Eylül 2018 Miryokefalon Zaferinin 842. Yıl Dönümü Programı Düzenlendi		
İşin Tanımı:	Miryokefalon Zaferi'nin 842'nci Yıldönümü, Çeşitli Etkinliklerle Kutlandı.		
İşin Başlama Tarihi:	15.09.2018	İş Bitim Tarihi:	15.09.2018
İşin Durumu:	Tamamlandı		
Yapım Şekli:	Organizasyon		
İhale / Yapım Bedeli:			
Faydalanıcılar / Kişi Adedi			



Faaliyet/Proje Adı	Ekim 2018 İstanbul Kardeş Şehirler Platformu Tanıtım Toplantısına Katılım Sağlandı		
İşin Tanımı:	Tdbb Tarafından Hazırlanan, "Kardeş Şehirler Platformu" Tanıtım Toplantısı Düzenlendi.		
İşin Başlama Tarihi:	05.10.2018	İş Bitim Tarihi:	05.10.2018
İşin Durumu:	Tamamlandı		
Yapım Şekli:	Toplantı		
İhale / Yapım Bedeli:			
Faydalanıcılar / Kişi Adedi			



Faaliyet/Proje Adı	Ekim 2018 Rusya Uclg Avrasya Yerel Yönetimler Kongresine Katılım Sağlandı		
İşin Tanımı:	Cheboksary Şehrinde Yerel Yönetimler Kongresi Düzenlendi.		
İşin Başlama Tarihi:	04.10.2018	İş Bitim Tarihi:	07.10.2018
İşin Durumu:	Tamamlandı		
Yapım Şekli:	Kongre		
İhale / Yapım Bedeli:			
Faydalanıcılar / Kişi Adedi			



Faaliyet/Proje Adı	Ekim 2018 Fransa 3. Uluslararası Kent Araştırmaları Kongresine Katılım Sağlandı Ve Büyükşehir Belediyemize İdeal Kent Ödülü Alındı		
İşin Tanımı:	Katanersiz Tramvay İle Kentsel Ve Mimari Dokunun Korunması Projesi Kentsel Koruma Ödülüne Layık Görüldü.		
İşin Başlama Tarihi:	26.10.2018	İş Bitim Tarihi:	27.10.2018
İşin Durumu:	Tamamlandı		
Yapım Şekli:	Ödül Töreni		
İhale / Yapım Bedeli:			
Faydalanıcılar / Kişi Adedi			



Faaliyet/Proje Adı	Ekim 2018 Antalya 13. İpekyolu Belediye Başkanları Forumu Toplantısına Katılım Sağlandı		
İşin Tanımı:	13. İpekyolu Belediye Başkanları Forumu Toplantısına Gerçekleştirildi.		
İşin Başlama Tarihi:	20.10.2018	İş Bitim Tarihi:	23.10.2018
İşin Durumu:	Tamamlandı		
Yapım Şekli:	Toplantı		
İhale / Yapım Bedeli:			
Faydalanıcılar / Kişi Adedi			



Faaliyet/Proje Adı	Kasım 2018 Cibuti Oıcc 32. Yönetim Kurulu Toplantısına Katılım Sağlandı		
İşin Tanımı:	32. Yönetim Kurulu Toplantısı Düzenlendi.		
İşin Başlama Tarihi:	11.11.2018	İş Bitim Tarihi:	12.11.2018
İşin Durumu:	Tamamlandı		
Yapım Şekli:	Toplantı		
İhale / Yapım Bedeli:			
Faydalanıcılar / Kişi Adedi	1		



Faaliyet/Proje Adı	Kasım 2018 İspanya Uclg Dünya Konseyi Toplantısına Katılım Sağlandı		
İşin Tanımı:	İspanya' Nın Madrid Şehrinde Uclg Dünya Konseyi Toplantısı Düzenlendi.		
İşin Başlama Tarihi:	05.10.2018	İş Bitim Tarihi:	08.10.2018
İşin Durumu:	Tamamlandı		
Yapım Şekli:	Toplantı		
İhale / Yapım Bedeli:			
Faydalanıcılar / Kişi Adedi			



Faaliyet/Proje Adı	Kasım 2018 İstanbul Uclg-Mewa Kentsel Uygulayıcılar Çalıştayına Katılım Sağlandı		
İşin Tanımı:	İstanbul' Da, Uclg-Mewa Tarafından Kentsel Uygulayıcılar Çalıştayı Düzenlendi.		
İşin Başlama Tarihi:	08.10.2018	İş Bitim Tarihi:	10.10.2018
İşin Durumu:	Tamamlandı		
Yapım Şekli:	Çalıştay		
İhale / Yapım Bedeli:			
Faydalanıcılar / Kişi Adedi			





Faaliyet/Proje Adı	Kasım 2018 İstanbul Konya Tanıtım Günleri Etkinliğine Katılım Sağlandı		
İşin Tanımı:	Konya, İstanbul Yenikapı Miting Alanında Tanıtıldı.		
İşin Başlama Tarihi:	22.11.2018	İş Bitim Tarihi:	25.11.2018
İşin Durumu:	Tamamlandı		
Yapım Şekli:	Fuar		
İhale / Yapım Bedeli:			
Faydalanıcılar / Kişi Adedi			



Faaliyet/Proje Adı	Kasım 2018 Şanlıurfa Uclg-Mewa Yönetim Kurulu Toplantısına Katılım Sağlandı		
İşin Tanımı:	Şanlıurfa' Da Kentsel Mobilite Şanlıurfa Zirvesi Düzenlendi.		
İşin Başlama Tarihi:	20.11.2018	İş Bitim Tarihi:	22.11.2018
İşin Durumu:	Tamamlandı		
Yapım Şekli:	Toplantı		
İhale / Yapım Bedeli:			
Faydalanıcılar / Kişi Adedi			



Faaliyet/Proje Adı	Kasım 2018 Uluslararası Öğrencilere Veda Ve Bayramlaşma Programı Yapıldı		
İşin Tanımı:	Uluslararası Mezun Öğrenciler Hoşgeldiniz Programı Düzenlendi.		
İşin Başlama Tarihi:	17.11.2018	İş Bitim Tarihi:	17.11.2018
İşin Durumu:	Tamamlandı		
Yapım Şekli:	Organizasyon		
İhale / Yapım Bedeli:			
Faydalanıcılar / Kişi Adedi			



Faaliyet/Proje Adı	Aralık 2018 Gaziantep Asya Belediye Başkanları Forumu 5. Genel Kurul Toplantısı İle 6. Yürütme Kurulu Toplantısına Katılım Sağlandı		
İşin Tanımı:	Belediye Başkanları Forumu (Amf) 5'inci Genel Kurulu Toplantısı Düzenlendi.		
İşin Başlama Tarihi:	29.112018	İş Bitim Tarihi:	02.12.2018
İşin Durumu:	Tamamlandı		
Yapım Şekli:	Toplantı		
İhale / Yapım Bedeli:			
Faydalanıcılar / Kişi Adedi			



Faaliyet/Proje Adı	2018 Yılı Boyunca Uluslararası Öğrenciler Ülkelerini Anlatıyor Projesi Devam Ettirildi		
İşin Tanımı:	Konya'da Öğrenim Gören Yabancı Uyruklu Öğrenciler, Ortaokullu Öğrencilere Ülkelerini Tanıttı.		
İşin Başlama Tarihi:		İş Bitim Tarihi:	
İşin Durumu:			
Yapım Şekli:			
İhale / Yapım Bedeli:			
Faydalanıcılar / Kişi Adedi			



Faaliyet/Proje Adı	İçişleri Bakanlığı Tarafından Yürütülen Biz Anadoluyuz Projesine Katkı Sağlandı		
İşin Tanımı:	Adıyaman'dan Konya'ya Gelen 300 Öğrenci Misafir Edildi.		
İşin Başlama Tarihi:		İş Bitim Tarihi:	
İşin Durumu:	Tamamlandı		
Yapım Şekli:	Organizasyon		
İhale / Yapım Bedeli:			
Faydalanıcılar / Kişi Adedi			



Faaliyet/Proje Adı	Diyanet İşleri Başkanlığı Tarafından Yürütülen "Yazımda Kardeşlik Var" Projesine Katkı Sağlandı		
İşin Tanımı:	Doğu Ve Güneydoğu Anadolu Bölgeleri'nde Terör Travmasına Maruz Kalan Yaklaşık 300 Öğrenci Konya'yı Gezdi.		
İşin Başlama Tarihi:	09.07.2018	İş Bitim Tarihi:	09.07.2018
İşin Durumu:	Tamamlandı		
Yapım Şekli:	Organizasyon		
İhale / Yapım Bedeli:			
Faydalanıcılar / Kişi Adedi			



Faaliyet/Proje Adı	Milli Eğitim Bakanlığı Tarafından Yürütülen 81 İlden 81 Öğretmen Programına Katkı Sağlandı		
İşin Tanımı:	İl Dışından Gelen Öğretmenler Misafir Edildi.		
İşin Başlama Tarihi:	09.12.2018	İş Bitim Tarihi:	09.12.2018
İşin Durumu:	Tamamlandı		
Yapım Şekli:	Organizasyon		
İhale / Yapım Bedeli:			
Faydalanıcılar / Kişi Adedi			

Faaliyet/Proje Adı	745. Hz. Mevlana'yı Anma Etkinliklerine Katkı Sağlandı		
İşin Tanımı:	Etkinliklerde Çeşitli Görevler Üstlenilerek Katkı Sağlandı.		
İşin Başlama Tarihi:	17.12.2018	İş Bitim Tarihi:	17.12.2018
İşin Durumu:	Tamamlandı		
Yapım Şekli:	Organizasyon		
İhale / Yapım Bedeli:			
Faydalanıcılar / Kişi Adedi			



Faaliyet/Proje Adı	Türkiye Selçuklu Sultanları Kitabının Grafik Tasarımının Yaptırılarak Basımı Gerçekleşti		
İşin Tanımı:			
İşin Başlama Tarihi:	01.01.2018	İş Bitim Tarihi:	01.10.2018
İşin Durumu:	Tamamlandı		
Yapım Şekli:	Basım		
İhale / Yapım Bedeli:			
Faydalanıcılar / Kişi Adedi			



Faaliyet/Proje Adı	2018 Yılı Boyunca Yurtiçi Ve Yurtdışından Büyükşehir Belediyemizi Ziyaret Eden Heyetlerin Ağırlanması İçin Rehberlik, Danışmanlık Ve Diğer Hizmetleri Verildi.		
İşin Tanımı:			
İşin Başlama Tarihi:	01.01.2018	İş Bitim Tarihi:	31.12.2018
İşin Durumu:	Tamamlandı		
Yapım Şekli:	Organizasyon		
İhale / Yapım Bedeli:			
Faydalanıcılar / Kişi Adedi			





ULAŞIM PLANLAMA VE RAYLI SİSTEM DAİRESİ BAŞKANLIĞI

Otobüs İşletme Şube Müdürlüğüne Ait Bina Ve Gayrimenkul Envanteri						
Kullanım Şekli	Bulunduğu Yer	Kapalı Alan M2	Açık Alan M2	Oda Sayısı	Kullanan Personel Sayısı	Araç Sayısı
Otobüs Hareket Merkezi	Eski Garaj	100	7.775	9	153	33
Otobüs Hareket Merkezi	Meram	410	15.275	11	162	83
Otobüs Hareket Merkezi	Erenköy	200	8.500	7	138	61
Otobüs Hareket Merkezi	Samanpazarı	215	7.026	10	175	81
Otobüs Hareket Merkezi	Yazır	215	17.580	10	174	90
Otobüs Hareket Merkezi	Alakova	215	17.632	10	173	87



Saman pazarı Meram Erenköy



Eski Garaj Alakova Yazır

Raylı Sistem Şube Müdürlüğüne Ait Bina Ve Gayrimenkuller					
Adı-Yeri	Kapalı Alan (M2)	Açık Alan (M2)	Oda Sayısı	Kullanan Pers. Sayısı	Kullanım Şekli
Sakarya	6.000	60.000	22	103	Raylı Sis. Tam. Bak. Atölyesi
Cumhuriyet	250	2.000	3	2	Tramvay Hareket Merkezi
Kampus	500	3.000	4	135	Tramvay Hareket Merkezi
Adliye	1.728	38.400			Adliye Tramvay Hrk.Mlk.



Tatlıcak Trafik Levha Atölyesi

Ulaşım Trafik Sinyalizasyon Şube Müdürlüğüne Ait Bina Ve Gayrimenkuller					
Adı – Yeri	Kapalı Alan (M²)	Açık Alan (M²)	Oda Sayısı	Kullanan Pers. Sayısı	Kullanım Şekli
Tatlıcak Trafik Levha Atölye Binası	600	600	3	41	Trafik Levha Ve Atölyesi



Similasyon Ve Personel Eğitim Merkezi (Sümer)

Aracın Cinsi	Adedi	Yaş Ortalaması	Günlük İş Kapasitesi 1 Seferde (Kişi)
Mercedes O 302	10	31,60	900
Solo 345	74	15,99	6.660
Körüklü Mercedes 345k	45	15,80	6.750
Solo Connecto	10	9	900
Körüklü Mercedes Connecto	68	5,53	10.200
Otokar 215	7	7	420
Körüklü M350k	40	4	6.000
Karat-L	64	3,94	5.760
Körüklü Org	22	3	3.300
Solo Org	122	3,06	10.980
Solo Elektrikli	2	3	180
Otokar Sultan	4	9,75	124
Isuzu	2	14	64
Karsan Jest	1	5	23
Vektio	8	7	648
Kent	10	2	810
Doruk	2	6	74
Toplam	491	-	53.793

Yaş Aralığı	Adedi
0 Yaş	-
1-5 Yaş	264
6-10 Yaş	93
11-15 Yaş	71
15 Üzeri Yaş	63
Toplam Filo	491
Yaş Ortalaması	7,78

	Aracın Cinsi	Adedi	Yaş Ortalaması	Günlük İş Kapasitesi 1 Seferde (Kişi)
1	Bmc	1	15	32
2	Ford	7	11,8	119
3	Hyundai	1	4	17
4	Isuzu	22	13,6	638
5	Iveco	12	16,5	336
6	Karsan	8	6	96
7	Mercedes-Benz	10	16,1	300
8	Mitsubishi	2	20	54
9	Otokar	86	6,5	3182
10	Otoyol	6	20,5	162
11	Peugeot	1	12	15
12	Renault	3	13,3	45
13	Temsa	10	9,9	290
14	Volkswagen	5	9,6	85
	Toplam	174		5.371,00

Yaş Aralığı	Adedi
0 Yaş	-
1-5 Yaş Arası	27
6-10 Yaş Arası	89
11-15 Yaş Arası	33
16-20 Yaş Arası	13
20 Yaş Ve Üzeri	12
Toplam Filo	174
Araç Yaş Ortalaması	9,9

	Engelliye Uyumlu Otobüs Sayısı	Tümü
Otobüs	26	49
Midibüs	39	96
Minibüs	8	29
Toplam	73	174













Otobüs Durak Sayıları						
Kapalı Sac Durak	Şemsiye Durak	Cam Durak Atölye	Levha Durak	Wifi Durak	Akıllı Durak	Toplam
56	190	995	1.256	325	174	2.822

İlçeler Durak Raporu			
İlçeler	İlçe Merkezi (Taşra)	İlçe Mahalleler (Taşra)	Toplam
Akören	11	2	13
Ahırlı-Akkise	6	0	6
Altınekin	13	16	29
Akşehir	36	31	67
Beyşehir	47	3	50
Bozkır	12	15	27
Cihanbeyli	9	21	30
Çeltik	5	2	7
Çumra	29	13	42
Ereğli	56	14	70
Emirgazi	6	3	9
Derebucak	8	14	22
Doğanhisar	17	0	17
Derbent	6	6	12
Güneysınır	13	0	13
Hadim	9	14	23
Halkapınar	10	0	10
Hüyük	20	0	20
Ilgın	38	7	45
Karapınar	28	9	37
Kadınhanı	25	0	25
Kulu	12	8	20
Sarayönü	7	11	18
Seydişehir	37	8	45
Taşkent	3	11	14
Tuzlukçu	6	0	6
Yalıhüyük	5	1	6
Yunak	17	0	17
Toplam			700






Ulaşım Planlama Ve Raylı Sistem Daire Başkanlığı (Hizmet Araçları Envanteri 31.12.2018)						
Sıra	Cinsi	Markası	Modeli	Plakası	Kullanım Amacı	Bulunduğu Birimi
1	Kamyonet	Isuzu	2003	42 BBK 35	Durak Yapım	Otobüs İşletmesi
2	Tanker	Mitsubishi	1998	42 VL 46	Akaryakıt Nakli	Otobüs İşletmesi
3	Minibüs	Hyundai	2015	42 FCD 38	Ulaşım	Otobüs İşletmesi
4	Kamyonet	Hyundai	2016	42 FCH 85	Durak Yapım	Otobüs İşletmesi
5	Kamyonet	Hyundai	2016	42 FCH 86	Durak Yapım	Otobüs İşletmesi
6	Otomobil	Renault	1991	42 HV 005	Hız Aracı E.Garaj	Otobüs İşletmesi
7	Kamyonet	Mercedes	1999	42 BE 254	Hız Aracı Merkam	Otobüs İşletmesi
8	Kamyonet	Ford	2012	42 BBE 62	Hız Aracı S.Pazarı	Otobüs İşletmesi
9	Kamyonet	Ford	2012	42 BBE 82	Hız Aracı Yazır	Otobüs İşletmesi
10	Tanker	Mercedes	1998	42 NDZ 91	Akaryakıt Nakli	Otobüs İşletmesi
11	Otomobil	Doğan	1998	42 PU 478	Hız Aracı Alakova	Otobüs İşletmesi
12	Kamyonet	Fordcomet	2018	42 EB 335	Hizmet Aracı (Müdürlük)	Otobüs İşletmesi
13	Otomobil	Kartal	2000	42 KC 336	Hız Aracı Esenköy	Otobüs İşletmesi
14	Kamyonet	Nissan	1998	42 DV 338	Hız Aracı E.Garaj	Otobüs İşletmesi
13	Kamyon	Mercedes	1991	107 BB 91	Hizmet Aracı (42sa001)	Raylı Sistem İşt.
14	Kamyonet	Ford	2008	42 AYE 03	Hizmet Aracı	Raylı Sistem İşt.
15	Kamyonet	Ford	2009	42 BBZ 09	Hizmet Aracı	Raylı Sistem İşt.
16	Kamyon	İveco	2003	42 BBV 690	Hizmet Aracı	Raylı Sistem İşt.
17	Kamyon	İveco	2005	42 DDY 907	Hizmet Aracı	Raylı Sistem İşt.
18	Kamyon	Isuzu	2008	42 YC 852	Hizmet Aracı	Raylı Sistem İşt.
19	Kamyon	İveco	2005	95 EBC 005	Havai Hat Aracı	Raylı Sistem İşt.
20	Kamyon	Turkar	2017	352 EBC 16	Havai Hat Aracı (42sm998)	Raylı Sistem İşt.
21	Minibüs	Peugeot	2014	42 ECC 12	Acil Müdahale Aracı	Raylı Sistem İşt.
22	Otomobil	Doğan	1998	42 TEA 345	Hizmet Aracı	Raylı Sistem İşt.
23	Kepçe/Beko	Hidromek	2015	49 BBC 998	İş Makinesi (42sm998)	Raylı Sistem İşt.
24	Kamyonet	Fordcomet	2016	42 AVC 61	Hizmet Aracı	Raylı Sistem İşt.
25	Panelvan	Renault	2017	42 AAP 762	Hizmet Aracı	Raylı Sistem İşt.
26	Kamyonet	Mercedes	1998	42 EE 903	Hizmet Aracı	Uş.Trf.Sinyalizasyon
27	Kamyonet	Ford	2007	42 AKD 81	Hizmet Aracı	Uş.Trf.Sinyalizasyon
28	Kamyonet	Ford	2007	42 AFN 92	Hizmet Aracı	Uş.Trf.Sinyalizasyon
29	Kamyonet	Ford	2007	42 AFN 93	Hizmet Aracı	Uş.Trf.Sinyalizasyon
30	Kamyon	İveco	2003	42 EC 338	Yol Çizgi Aracı	Uş.Trf.Sinyalizasyon
31	Kamyon	Isuzu	2006	42 SU 906	Levha Çakma Aracı	Uş.Trf.Sinyalizasyon
32	Kamyon	Isuzu	2011	42 CSU 56	Levha Çakma Aracı	Uş.Trf.Sinyalizasyon
33	Kamyon	İveco	2002	42 NE 021	Kovalı Sepetli Araç	Uş.Trf.Sinyalizasyon
34	Kamyon	İveco	2001	42 ZD 014	Kovalı Sepetli Araç	Uş.Trf.Sinyalizasyon
35	Kamyon	Isuzu	2014	42 SN 882	Yol Çizgi Aracı	Uş.Trf.Sinyalizasyon
36	Kamyon	Otokar	2014	42 CCS 67	Yük Nakliye Aracı	Uş.Trf.Sinyalizasyon
Kiralık Araçlar						
1	Otomobil	Fluence	2015	42 ACU 51	Hizmet Aracı	Daire Başkanlığı
2	Otomobil	Fluence	2015	42 EGG 29	Hizmet Aracı	Tepe Uş.Şb.Müd.
3	Otomobil	Fluence	2015	42 BGV 61	Hizmet Aracı	Raylı Sistem İşt.
4	Pick-Up	Mitsubishi	2015	42 ACG 76	Hizmet Aracı	Raylı Sistem İşt.
5	Pick-Up	Mitsubishi	2015	42 ACY 60	Hizmet Aracı	Raylı Sistem İşt.
6	Pick-Up	Mitsubishi	2015	42 ARG 69	Hizmet Aracı	Raylı Sistem İşt.
7	Pick-Up	Isuzu	2015	42 ACG 22	Levha Ekip Aracı	Uş.Trf.Sinyalizasyon
8	Pick-Up	Mitsubishi	2015	42 ARG 74	Telefon Servis Hiz.	Uş.Trf.Sinyalizasyon

Tramvay Sayısı	Üretici Firma	Model	Yolcu Kapasitesi	Çalışılan Gün Sayısı	Filonun Bir Seferdeki Toplam Yolcu Taşıma Kapasitesi
72	Skoda	2013 - 2 2014 - 48 2015 - 22	368	365	26.496





Tramvay Durak İsimleri		Mesafe Mt.
Kampüs	Kampüs İçi	3.269
Kampüs	Kayalar Camii	597
Kayalar Camii	Bosna - Hersek	530
Bosna – Hersek	Köprü	770
Köprü	Buluk Başı	825
Buluk Başı	Okul	675
Okul	Sancak	815
Sancak	Su Deposu	590
Su Deposu	Yazır	560
Yazır	Mia	715
Mia	Tümak Lisesi	684
Tümak Lisesi	Medaş	597
Medaş	Otogar	500
Otogar	Cumhuriyet	100
Cumhuriyet	Erenkaya	360
Erenkaya	Binkonutlar	400
Binkonutlar	Köy Hizmetleri	497
Köy Hizmetleri	Selçuklu Belediyesi	664
Selçuklu Belediyesi	Teknik Lise	613
Teknik Lise	Sakarya	958
Sakarya	Şehitler Camii	645
Şehitler Camii	Aydınlık Evler	680
Aydınlık Evler	Altgeçit	522
Altgeçit	Sanayi	600
Sanayi	Kunduracılar	942
Kunduracılar	Kule	688
Kule	Sille Yolu	833
Sille Yolu	Belediye	672
Belediye	Kültürpark	310
Kültürpark	Zafer	532
Zafer	Alaeddin	530






Ulaşım Planlama Ve Raylı Sistem Daire Başkanlığı Personel Durumu 2018			
Otobüs İşletme Şube Müdürlüğü			
Ünvanı	**Belediye Personeli**	**Şirket Personeli**	**Toplam**
Memur	19	*	19
Şoför (A)	20	1.151	1.171
Şoför (B)			
Tamirci			
Yar. Hizmetler			
Engelli			
Toplam	**39**	**1.151**	**1.190**
Toplu Ulaşım Şube Müdürlüğü			
Ünvanı	**Belediye Personeli**	**Şirket Personeli**	**Toplam**
Memur	25	*	25
Şoför (A)	*	94	94
Şoför (B)	40		40
Tamirci	*		*
Yar. Hizmetler	*		*
Engelli	*		*
Toplam	**65**	**94**	**159**
Raylı Sistem Şube Müdürlüğü			
Ünvanı	**Belediye Personeli**	**Şirket Personeli**	**Toplam**
Memur	24	*	24
Mühendis			
Vatman	169	102	271
Tamirci			
Tünelci			
Diğer	*		
Toplam	**193**	**102**	**295**
Ulaşım Trafik Sinyalizasyon Şube Müdürlüğü			
Ünvanı	**Belediye Personeli**	**Şirket Personeli**	**Toplam**
Memur	18	2	20
Şoför (A)	7	3	10
Şoför (B)	*	*	*
Tamirci	*	49	49
Yar. Hizmetler	*	*	*
Engelli	*	*	*
Toplam	25	54	79
Gn. Toplam	**322**	**1.401**	**1.723**

Veri Cinsi	Otobüs		Tramvay	Toplam
	Merkez	Taşra		
Hat Sayısı	120	148	2	270
Sefer Sayısı	884.555	99.065	92.867	1.076.487
Yapılan Kilometre	32.163.821	5.299.887	5.048.648	42.512.356
Filodaki Toplam Araç Sayısı	491	174	72	737
Doğalgaz Yakıtlı Otobüs	309	0	0	309
Dizel Yakıtlı Otobüs/Tramvay	180	174	0	354
Elektrik Yakıtlı Otobüs	2	0	72	74
Filo Yaş Ortalaması (Yıl)	7,78	9,90	4,00	*
Engelli Erişimine Uygunluk (%)	96	50	100	*
Yolcu Sayısı	56.438.032	1.983.818	26.831.065	85.252.915
Ücretli Yolcu Sayısı	48.882.881	1.983.818	24.090.696	74.957.395
Ücretsiz Yolcu Sayısı	7.555.151	0	2.740.369	10.295.520
Gelir	93.896.197,19	6.124.618,73	42.757.293,20	142.778.109,12
Giderler	129.074.837,00	18.449.662,49	42.253.430,96	189.777.930,45
Fark	**-35.178.639,81**	**-12.325.043,76**	**503.862,24**	**-46.999.821,33**
Gelirin Giderleri Karşılama Oranı %	0,73	0,33	1,01	0,75
Tam Bilet	2,10	Muhtelif	2,10	*
İndirimli Bilet	1,55		1,55	*
Sivil Abonman	135,00		135,00	*
İndirimli Abonman	90,00		90,00	*
Dizel Yakıt Tüketimi (Lt)	7.059.281,00	946.347,12	0,00	8.005.628,12
Doğalgaz Yakıt Tüketimi (M3)	14.349.746,00	0,00	0,00	14.349.746,00
Tramvay Elektrik Tüketimi (Kwh)	0,00	0,00	18.545.303,68	18.545.303,68

Bilet Tipi	Ocak			Şubat			Mart			Nisan			Mayıs			Haziran			Temmuz		
	Otobüs	Trm Adiye	Trm Toplam	Otobüs	Trm Adiye	Trm Toplam	Otobüs	Trm Adiye	Trm Toplam	Otobüs	Trm Adiye	Trm Toplam	Otobüs	Trm Adiye	Trm Toplam	Otobüs	Trm Adiye	Trm Toplam	Otobüs	Trm Adiye	Trm Toplam
	Adet	Adet	Adet	Adet	Adet	Adet	Adet	Adet	Adet	Adet	Adet	Adet	Adet	Adet	Adet	Adet	Adet	Adet	Adet	Adet	Adet
İndirimli	1.933.789	39.646	1.074.309	1.939.792	37.611	1.009.314	2.608.285	52.757	1.481.102	2.320.207	43.923	1.259.570	2.247.526	43.228	1.284.841	1.187.055	23.851	634.860	1.100.064	21.567	442.231
Tam Kart	1.564.428	31.239	743.782	1.482.685	26.858	672.390	1.705.565	32.394	761.872	1.676.050	33.711	765.390	1.557.443	30.288	717.471	1.442.395	31.460	636.969	1.691.172	36.987	734.331
Tam Abonman	466.092	6.088	216.583	443.311	5.647	193.156	501.201	7.008	235.847	457.604	6.088	207.871	441.623	5.828	207.329	345.536	4.847	141.723	370.825	5.532	124.197
Engelli B	13		14	14		8	18	1	20	17		15	37		20	16	1	14	28	1	7
B.B. Müteahhit	152.193	2.791	46.692	132.956	1.904	38.880	146.742	2.222	44.052	137.191	2.274	41.936	138.122	2.205	41.061	115.445	1.901	34.801	145.856	2.003	43.195
Serbest	28.637	962	55.909	24.696	1.024	52.493	36.261	1.397	69.539	34.570	1.113	63.369	34.861	1.039	68.581	26.078	709	49.679	17.193	603	34.612
İ.B. Müteahhit	39.082	645	8.004	34.870	492	7.143	38.057	505	7.735	35.557	492	7.587	35.395	519	7.499	29.466	444	6.174	33.780	554	7.102
Yeni B.B. Memur	8.959	204	6.062	8.733	199	5.694	9.709	250	6.445	9.090	229	5.895	9.161	258	6.220	8.003	215	4.999	8.896	219	5.535
Sosyal Kart	22.496	595	5.646	23.700	558	5.620	25.260	583	6.323	26.480	599	6.353	26.723	658	6.345	24.236	643	5.389	25.203	566	5.263
İ.B. İşçi	6.790	117	1.667	5.958	95	1.361	6.789	101	1.598	6.488	108	1.575	6.253	117	1.471	5.212	70	1.323	6.118	82	1.325
Kamu	2.740	147	1.071	2.607	128	937	2.921	102	1.039	2.665	75	996	2.815	88	1.013	2.579	92	841	2.757	114	834
Basın B	2.848	69	1.326	2.679	56	1.276	2.873	84	1.346	2.694	60	1.286	2.446	62	1.296	2.123	60	1.184	2.453	61	1.099
İ.B. Memur	7.902	138	2.974	7.130	141	2.612	7.923	149	3.114	7.015	190	2.939	7.276	184	2.841	6.337	141	2.253	7.109	153	2.633
Basın Servis	3.568	42	1.038	3.177	45	910	3.518	65	1.054	3.293	62	1.084	3.123	38	1.022	2.532	61	815	3.011	75	743
Koski İşçi																					
Yeni B.B. İşçi	5.556	120	6.027	4.929	143	6.077	5.338	159	6.249	4.847	142	6.098	4.583	114	6.163	3.825	117	5.079	4.271	118	5.160
Koski Memur						1															
Muhtar	1.239	33	740	1.173	22	717	1.153	26	740	961	31	723	956	48	660	782	28	451	1.002	22	530
Basın A	374	10	316	101	3	138	33	2	57	2		6	1		2	7			5		
Görme Engelli Refekat			1				1			15		6	427	7	46	370	1	26	538	3	76
Görme Engelli													407	9	133	392	4	129	407	1	213
65 Yaş	388.556	9.138	112.139	401.052	8.827	114.099	457.940	9.932	127.662	450.188	9.412	123.248	441.537	9.449	117.109	386.503	8.649	100.278	423.135	9.337	107.023
Banka Kartı	43.486	1.149	31.790	39.320	828	26.964	42.587	956	33.968	42.830	1.025	33.284	41.794	995	34.222	40.237	1.036	27.361	45.174	1.155	26.423
Toplam	4.678.748	93.133	2.316.090	4.558.883	84.581	2.139.790	5.602.174	108.693	2.789.762	5.217.764	99.534	2.529.231	5.002.509	95.134	2.505.345	3.629.129	74.330	1.654.348	3.888.997	79.153	1.542.532
Merkez Otobüs Trm. Toplam	6.994.838			6.698.673			8.391.936			7.746.995			7.507.854			5.283.477			5.431.529		
Taşra Otobüs Yolcu Top.	170.216			164.416			191.321			171.336			171.926			141.843			152.188		
2018 Ulaşım Genel Toplam	7.165.054			6.863.089			8.583.257			7.918.331			7.679.780			5.425.320			5.583.717		

Bilet Tipi	Ağustos			Eylül			Ekim			Kasım			Aralık			Toplam 2018 Yılı			2018 Yolcu Toplamı	Bilet Tipine Göre Yolcu Oranı %
	Otobüs	Tramvay Adiye	Tramvay Toplam	Otobüs	Tramvay Adiye	Tramvay Toplam	Otobüs	Tramvay Adiye	Tramvay Toplam	Otobüs	Tramvay Adiye	Tramvay Toplam	Otobüs	Tramvay Adiye	Tramvay Toplam	Otobüs	Tramvay Adiye	Tramvay Toplam		
	Adet	Adet	Adet	Adet	Adet	Adet	Adet	Adet	Adet	Adet	Adet	Adet	Adet	Adet	Adet	Adet	Adet	Adet		
İndirimli	872.556	16.210	335.626	1.428.281	31.587	621.708	2.541.215	69.016	1.367.194	2.524.758	59.844	1.388.447	2.475.767	52.585	1.317.423	23.179.295	491.825	12.216.625	35.395.920	42,51 %
Tam Kart	1.527.492	36.553	667.156	1.692.039	37.499	797.060	1.852.494	41.626	1.065.993	1.797.472	36.895	942.423	1.746.760	35.025	807.127	19.735.995	410.535	9.311.964	29.047.959	34,88 %
Tam Abonman	307.616	4.187	96.498	349.683	4.931	127.557	395.113	6.269	182.462	376.989	5.728	159.286	376.233	5.470	143.301	4.831.826	67.623	2.035.810	6.867.636	8,25%
Engelli B	14		8	17		11	13	1	11	18		12	6	1	13	211	5	153	364	0,00%
B.B. Müteahhit	121.290	1.693	36.189	121.748	2.268	37.391	133.094	2.463	42.156	139.504	2.283	42.750	140.208	2.700	41.607	1.624.349	26.707	490.710	2.115.059	2,54%
Serbest	12.397	442	23.344	16.077	628	33.245	28.208	1.728	55.602	28.827	1.378	51.952	32.210	1.298	62.712	320.015	12.321	621.037	941.052	1,13%
İ.B. Müteahhit	29.613	538	6.492	34.425	516	7.286	36.358	521	8.199	37.229	421	8.024	38.699	504	8.005	422.531	6.151	89.250	511.781	0,61%
Yeni B.B. Memur	7.324	155	4.506	9.058	237	5.504	9.677	336	6.522	9.517	251	6.271	9.230	242	5.639	107.357	2.795	69.292	176.649	0,21%
Sosyal Kart	25.191	557	5.258	25.982	694	5.891	25.975	796	6.628	27.171	810	7.145	27.690	672	6.544	306.107	7.731	72.405	378.512	0,45%
İ.B. İşçi	4.843	63	1.073	5.283	69	1.203	5.605	63	1.468	5.810	64	1.366	5.648	56	1.397	70.797	1.005	16.827	87.624	0,11%
Kamu	2.152	75	679	2.139	87	679	2.501	100	921	2.672	97	691	2.150	111	672	30.698	1.216	10.373	41.071	0,05%
Basın B	2.055	39	860	2.124	51	1.152	2.285	51	1.284	2.188	51	1.258	2.118	51	1.182	28.886	695	14.549	43.435	0,05%
İ.B. Memur	6.178	105	2.255	7.096	116	2.666	7.881	123	3.313	7.996	141	3.353	7.782	134	2.993	87.625	1.715	33.946	121.571	0,15%
Basın Servis	2.666	59	665	3.163	86	807	3.359	96	875	3.409	103	918	3.450	105	827	38.269	837	10.758	49.027	0,06%
Koski İşçi																0	0	0	0	0,00%
Yeni B.B. İşçi	3.803	118	4.468	4.270	185	5.118	4.989	204	6.299	4.917	215	6.319	4.761	161	6.015	56.089	1.796	69.072	125.161	0,15%
Koski Memur																0	0	1	1	0,00%
Muhtar	753	13	379	875	17	510	911	20	746	882	23	687	1.006	20	658	11.693	303	7.541	19.234	0,02%
Basın A	1		2	4		1	4	3					3		2	535	18	524	1.059	0,00%
Görme Engelli Refekat	628	11	104	649	9	91	674	6	68	694	8	83	496	9	108	4.492	54	609	5.101	0,01%
Görme Engelli	390	6	260	538	13	372	696	5	492	727	15	579	829	18	477	4.386	71	2.655	7.041	0,01%
65 Yaş	393.705	9.079	101.005	422.633	9.455	108.341	452.491	10.977	126.434	438.538	10.989	123.609	397.283	9.650	111.564	5.053.561	114.894	1.372.511	6.426.072	7,72%
Banka Kartı	41.300	999	23.923	45.860	1.086	29.931	47.262	1.173	40.479	46.497	1.054	38.470	46.968	1.171	37.638	523.315	12.627	384.453	907.768	1,09%
Toplam	3.361.967	70.902	1.310.750	4.171.944	89.534	1.786.524	5.550.805	135.577	2.917.146	5.455.815	120.370	2.783.643	5.319.297	109.983	2.555.904	56.438.032	1.160.924	26.831.065		
Merkez Otobüs Trm.Toplam	4.672.717			5.958.468			8.467.951			8.239.458			7.875.201			83.269.097			83.269.097	100,00 %



Bilet Tipi	2018 Yılı Yolcu Toplamı (Otobüs / Tramvay)				Bilet Tipine Göre Yolcu Oranı
	Otobüs	Tramvay Adliye	Tramvay Toplam	Genel Toplam	
	Adet	Adet	Adet	Adet	%
İndirimli	23.179.295	491.825	12.216.625	35.395.920	42,51%
Tam Kart	19.735.995	410.535	9.311.964	29.047.959	34,88%
Tam Abonman	4.831.826	67.623	2.035.810	6.867.636	8,25%
Engelli B	211	5	153	364	0,00%
B.B. Müteahhit	1.624.349	26.707	490.710	2.115.059	2,54%
Serbest	320.015	12.321	621.037	941.052	1,13%
İ.B. Müteahhit	422.531	6.151	89.250	511.781	0,61%
Yeni B.B. Memur	107.357	2.795	69.292	176.649	0,21%
Sosyal Kart	306.107	7.731	72.405	378.512	0,45%
İ.B. İşçi	70.797	1.005	16.827	87.624	0,11%
Kamu	30.698	1.216	10.373	41.071	0,05%
Basın B	28.886	695	14.549	43.435	0,05%
İ.B. Memur	87.625	1.715	33.946	121.571	0,15%
Basın Servis	38.269	837	10.758	49.027	0,06%
Koski İşçi	0	0	0	0	0,00%
Yeni B.B. İşçi	56.089	1.796	69.072	125.161	0,15%
Koski Memur	0	0	1	1	0,00%
Muhtar	11.693	303	7.541	19.234	0,02%
Basın A	535	18	524	1.059	0,00%
Görme Engelli Refekat	4.492	54	609	5.101	0,01%
Görme Engelli	4.386	71	2.655	7.041	0,01%
65 Yaş	5.053.561	114.894	1.372.511	6.426.072	7,72%
Banka Kartı	523.315	12.627	384.453	907.768	1,09%
Toplam	56.438.032	1.160.924	26.831.065		
Merkez Otobüs Trm. Toplam	83.269.097			83.269.097	100,00%
Taşra Otobüs Yolcu Top.	1.983.818			Genel Yolcu Dağılımı	
2018 Ulaşım Genel Toplam	85.252.915			Merkez Otobüs	66,20%
Ücretsiz (Merkez)	7.555.950	168.227	2.731.816	Tramvay	31,47%
Toplam Ücretsiz (Merkez)	10.287.766			Taşra Otobüs	2,33%

2018 Aylara Göre Yolcu Sayısı

Aylar	Merkez															Taşra Otobüs	Aylık Genel Toplam
	Tramvay									Otobüs			Merkez Ulaşım Yocu Toplamı				
	Kampüs Hattı			Adliye Hattı			Toplam										
	Ücretli	Ücretsiz	Toplam	Ücretli	Ücretsiz	Toplam	Ücretli	Ücretsiz	Gn.Toplam	Ücretli	Ücretsiz	Toplam	Ücretli	Ücretsiz	Toplam		
Ocak	2.001.011	221.946	2.222.957	79.169	13.964	93.133	2.080.180	235.910	2.316.090	4.064.309	614.439	4.678.748	6.144.489	850.349	6.994.838	170.216	7.165.054
Şubat	1.833.263	221.946	2.055.209	71.800	12.781	84.581	1.905.063	234.727	2.139.790	3.955.673	603.210	4.558.883	5.860.736	837.937	6.698.673	164.416	6.863.089
Mart	2.432.303	248.766	2.681.069	93.972	14.721	108.693	2.526.275	263.487	2.789.762	4.913.328	688.846	5.602.174	7.439.603	952.333	8.391.936	191.321	8.583.257
Nisan	2.193.600	236.097	2.429.697	85.612	13.922	99.534	2.279.212	250.019	2.529.231	4.548.416	669.348	5.217.764	6.827.628	919.367	7.746.995	171.336	7.918.331
Mayıs	2.175.564	234.647	2.410.211	81.256	13.878	95.134	2.256.820	248.525	2.505.345	4.340.532	661.977	5.002.509	6.597.352	910.502	7.507.854	171.926	7.679.780
Haziran	1.389.688	190.330	1.580.018	61.945	12.385	74.330	1.451.633	202.715	1.654.348	3.059.209	569.920	3.629.129	4.510.842	772.635	5.283.477	141.843	5.425.320
Temmuz	1.272.932	190.447	1.463.379	66.144	13.009	79.153	1.339.076	203.456	1.542.532	3.256.999	631.998	3.888.997	4.596.075	835.454	5.431.529	152.188	5.583.717
Ağustos	1.074.972	164.876	1.239.848	58.730	12.172	70.902	1.133.702	177.048	1.310.750	2.791.750	570.217	3.361.967	3.925.452	747.265	4.672.717	148.977	4.821.694
Eylül	1.512.199	184.791	1.696.990	75.891	13.643	89.534	1.588.090	198.434	1.786.524	3.564.806	607.138	4.171.944	5.152.896	805.572	5.958.468	149.060	6.107.528
Ekim	2.551.138	230.431	2.781.569	118.891	16.686	135.577	2.670.029	247.117	2.917.146	4.888.429	662.376	5.550.805	7.558.458	909.493	8.467.951	172.261	8.640.212
Kasım	2.437.816	225.457	2.663.273	104.244	16.126	120.370	2.542.060	241.583	2.783.643	4.799.423	656.392	5.455.815	7.341.483	897.975	8.239.458	172.266	8.411.724
Aralık	2.223.500	222.421	2.445.921	95.056	14.929	109.983	2.318.556	237.348	2.555.904	4.700.007	619.290	5.319.297	7.018.563	856.638	7.875.201	178.008	8.053.209
Toplam	23.097.986	2.572.155	25.670.141	992.710	168.216	1.160.924	24.090.696	2.740.369	26.831.065	48.882.881	7.555.151	56.438.032	72.973.577	10.295.520	83.269.097	1.983.818	85.252.915

2018 Aylara Göre Yolcu Sayı Ve Oranları

Aylar	Merkez															İçeler Otobüs	Aylık Genel Toplam
	Tramvay					Otobüs					Merkez Ulaşım Yocu Toplamı						
	Ücretli	%	Ücretsiz	%	Gn.Toplam	Ücretli	%	Ücretsiz	%	Toplam	Ücretli	%	Ücretsiz	%	Toplam		
Ocak	2.080.180	89,81%	235.910	10,19%	2.316.090	4.064.309	86,87%	614.439	13,13%	4.678.748	6.144.489	87,84%	850.349	12,16%	6.994.838	170.216	7.165.054
Şubat	1.905.063	89,03%	234.727	10,97%	2.139.790	3.955.673	86,77%	603.210	13,23%	4.558.883	5.860.736	87,49%	837.937	12,51%	6.698.673	164.416	6.863.089
Mart	2.526.275	90,56%	263.487	9,44%	2.789.762	4.913.328	87,70%	688.846	12,30%	5.602.174	7.439.603	88,65%	952.333	11,35%	8.391.936	191.321	8.583.257
Nisan	2.279.212	90,11%	250.019	9,89%	2.529.231	4.548.416	87,17%	669.348	12,83%	5.217.764	6.827.628	88,13%	919.367	11,87%	7.746.995	171.336	7.918.331
Mayıs	2.256.820	90,08%	248.525	9,92%	2.505.345	4.340.532	86,77%	661.977	13,23%	5.002.509	6.597.352	87,87%	910.502	12,13%	7.507.854	171.926	7.679.780
Haziran	1.451.633	87,75%	202.715	12,25%	1.654.348	3.059.209	84,30%	569.920	15,70%	3.629.129	4.510.842	85,38%	772.635	14,62%	5.283.477	141.843	5.425.320
Temmuz	1.339.076	86,81%	203.456	13,19%	1.542.532	3.256.999	83,75%	631.998	16,25%	3.888.997	4.596.075	84,62%	835.454	15,38%	5.431.529	152.188	5.583.717
Ağustos	1.133.702	86,49%	177.048	13,51%	1.310.750	2.791.750	83,04%	570.217	16,96%	3.361.967	3.925.452	84,01%	747.265	15,99%	4.672.717	148.977	4.821.694
Eylül	1.588.090	88,89%	198.434	11,11%	1.786.524	3.564.806	85,45%	607.138	14,55%	4.171.944	5.152.896	86,48%	805.572	13,52%	5.958.468	149.060	6.107.528
Ekim	2.670.029	91,53%	247.117	8,47%	2.917.146	4.888.429	88,07%	662.376	11,93%	5.550.805	7.558.458	89,26%	909.493	10,74%	8.467.951	172.261	8.640.212
Kasım	2.542.060	91,32%	241.583	8,68%	2.783.643	4.799.423	87,97%	656.392	12,03%	5.455.815	7.341.483	89,10%	897.975	10,90%	8.239.458	172.266	8.411.724
Aralık	2.318.556	90,71%	237.348	9,29%	2.555.904	4.700.007	88,36%	619.290	11,64%	5.319.297	7.018.563	89,12%	856.638	10,88%	7.875.201	178.008	8.053.209
Toplam	24.090.696	89,79%	2.740.369	10,21%	26.831.065	48.882.881	86,61%	7.555.151	13,39%	56.438.032	72.973.577	87,64%	10.295.520	12,36%	83.269.097	1.983.818	85.252.915



2018 Aylara Göre Yolcu Sayısı, Oranları Ve Gelir Dağılımı

Aylar	Merkez Ulaşım Yolcu Toplamı					İlçeler Otobüs	Aylık Genel Toplam	Tramvay %	Otobüs %	2018 Toplam Gelirler	Otobüs Tramvay % Pay	Tramvay Geliri	Otobüs Geliri	İlçeler Otobüs Geliri	Toplam Ulaşım Geliri
	Ücretli	%	Ücretsiz	%	Toplam										
Ocak	6.144.489	87,84%	850.349	12,16%	6.994.838	170.216	7.165.054	33%	67%	128.022.491,84	128.022.491,84		153.039,50		
Şubat	5.860.736	87,49%	837.937	12,51%	6.698.673	164.416	6.863.089	32%	68%	397.943,53	397.943,53		41.710,00		
Mart	7.439.603	88,65%	952.333	11,35%	8.391.936	191.321	8.583.257	33%	67%	153.039,50			320.318,03		
Nisan	6.827.628	88,13%	919.367	11,87%	7.746.995	171.336	7.918.331	33%	67%	41.710,00					
Mayıs	6.597.352	87,87%	910.502	12,13%	7.507.854	171.926	7.679.780	33%	67%	320.318,03					
Haziran	4.510.842	85,38%	772.635	14,62%	5.283.477	141.843	5.425.320	31%	69%	341.907,57			341.907,57		
Temmuz	4.596.075	84,62%	835.454	15,38%	5.431.529	152.188	5.583.717	28%	72%	5.280.514,20	2.640.257,10		2.640.257,10		
Ağustos	3.925.452	84,01%	747.265	15,99%	4.672.717	148.977	4.821.694	28%	72%	0,00			460.772,75		
Eylül	5.152.896	86,48%	805.572	13,52%	5.958.468	149.060	6.107.528	30%	70%	460.772,75					
Ekim	7.558.458	89,26%	909.493	10,74%	8.467.951	172.261	8.640.212	34%	66%	6.124.618,73					
Kasım	7.341.483	89,10%	897.975	10,90%	8.239.458	172.266	8.411.724	34%	66%	1.634.792,97	1.634.792,97				
Aralık	7.018.563	89,12%	856.638	10,88%	7.875.201	178.008	8.053.209	32%	68%						
Toplam	72.973.577	87,64%	10.295.520	12,36%	83.269.097	1.983.818	85.252.915	32%	68%	142.778.109,12	132.695.485,44	42.757.293,20	89.938.192,24		
										Gelir Genel Toplamı		42.757.293,20	93.896.197,19	6.124.618,73	142.778.109,12

2018 Aylara Göre Yolcu Sayısı

Aylar	Merkez															Taşra Otobüs	Aylık Genel Toplam
	Tramvay						Toplam			Otobüs			Merkez Ulaşım Yolcu Toplamı				
	Kampüs Hattı			Adliye Hattı													
	Ücretli	Ücretsiz	Toplam	Ücretli	Ücretsiz	Toplam	Ücretli	Ücretsiz	Gn. Toplam	Ücretli	Ücretsiz	Toplam	Ücretli	Ücretsiz	Toplam		
Ocak	2.001.011	221.946	2.222.957	79.169	13.964	93.133	2.080.180	235.910	2.316.090	4.064.309	614.439	4.678.748	6.144.489	850.349	6.994.838	170.216	7.165.054
Şubat	1.833.263	221.946	2.055.209	71.800	12.781	84.581	1.905.063	234.727	2.139.790	3.955.673	603.210	4.558.883	5.860.736	837.937	6.698.673	164.416	6.863.089
Mart	2.432.303	248.766	2.681.069	93.972	14.721	108.693	2.526.275	263.487	2.789.762	4.913.328	688.846	5.602.174	7.439.603	952.333	8.391.936	191.321	8.583.257
Nisan	2.193.600	236.097	2.429.697	85.612	13.922	99.534	2.279.212	250.019	2.529.231	4.548.416	669.348	5.217.764	6.827.628	919.367	7.746.995	171.336	7.918.331
Mayıs	2.175.564	234.647	2.410.211	81.256	13.878	95.134	2.256.820	248.525	2.505.345	4.340.532	661.977	5.002.509	6.597.352	910.502	7.507.854	171.926	7.679.780
Haziran	1.389.688	190.330	1.580.018	61.945	12.385	74.330	1.451.633	202.715	1.654.348	3.059.209	569.920	3.629.129	4.510.842	772.635	5.283.477	141.843	5.425.320
Temmuz	1.272.932	190.447	1.463.379	66.144	13.009	79.153	1.339.076	203.456	1.542.532	3.256.999	631.998	3.888.997	4.596.075	835.454	5.431.529	152.188	5.583.717
Ağustos	1.074.972	164.876	1.239.848	58.730	12.172	70.902	1.133.702	177.048	1.310.750	2.791.750	570.217	3.361.967	3.925.452	747.265	4.672.717	148.977	4.821.694
Eylül	1.512.199	184.791	1.696.990	75.891	13.643	89.534	1.588.090	198.434	1.786.524	3.564.806	607.138	4.171.944	5.152.896	805.572	5.958.468	149.060	6.107.528
Ekim	2.551.138	230.431	2.781.569	118.891	16.686	135.577	2.670.029	247.117	2.917.146	4.888.429	662.376	5.550.805	7.558.458	909.493	8.467.951	172.261	8.640.212
Kasım	2.437.816	225.457	2.663.273	104.244	16.126	120.370	2.542.060	241.583	2.783.643	4.799.423	656.392	5.455.815	7.341.483	897.975	8.239.458	172.266	8.411.724
Aralık	2.223.500	222.421	2.445.921	95.056	14.929	109.983	2.318.556	237.348	2.555.904	4.700.007	619.290	5.319.297	7.018.563	856.638	7.875.201	178.008	8.053.209
Toplam	23.097.986	2.572.155	25.670.141	952.710	168.216	1.160.924	24.050.696	2.740.369	26.831.065	48.882.881	7.555.151	56.438.032	72.973.577	10.295.520	83.269.097	1.983.818	85.252.915

2018 Yılı Hat, Sefer, Kilometre Ve Filo Sayıları Tablosu

Aylar	Otobüs Merkez				Otobüs Taşra				Otobüs Toplam			
	Hat Sayısı	Sefer Sayısı	Yapılan Km	Araç Sayısı	Hat Sayısı	Sefer Sayısı	Yapılan Km	Araç Sayısı	Hat Sayısı	Sefer Sayısı	Yapılan Km	Araç Sayısı
Ocak	101	76.641	2.673.915	456	157	7.990	436.524	176	258	84.631	3.110.439	632
Şubat	101	68.856	2.401.992	456	150	8.250	439.572	176	251	77.106	2.841.564	632
Mart	122	78.623	2.879.069	492	149	8.250	439.572	152	271	86.873	3.318.641	644
Nisan	122	74.960	2.735.640	492	148	8.250	439.572	152	270	83.210	3.175.212	644
Mayıs	122	78.623	2.872.076	492	157	8.206	439.200	174	279	86.829	3.311.276	666
Haziran	122	73.962	2.696.856	492	157	8.346	440.793	174	279	82.308	3.137.649	666
Temmuz	122	69.632	2.553.517	492	157	8.175	434.392	174	279	77.807	2.987.909	666
Ağustos	122	67.571	2.468.599	492	157	8.134	431.502	174	279	75.705	2.900.101	666
Eylül	122	67.275	2.466.580	492	157	7.698	412.942	174	279	74.973	2.879.522	666
Ekim	120	77.305	2.839.832	491	148	8.674	461.494	174	268	85.979	3.301.326	665
Kasım	120	74.716	2.758.230	491	148	8.477	463.799	174	268	83.193	3.222.029	665
Aralık	120	76.391	2.817.515	491	148	8.615	460.525	174	268	85.006	3.278.040	665
Toplam		884.555	32.163.821			99.065	5.299.887			983.620	37.463.708	

2018 Yılı Hareket Merkezlerine Göre Otobüs Doğalgaz (Cng) Sarfiyatı

Okuma Ay	Alakova Abone No: 231586		Yazır Abone No: 231597		Meram Abone No: 502949		Tatlıcak Abone No: 464696		2018 Genel Toplam	
	M3	TL	M3	TL	M3	TL	M3	TL	M3	TL
Ocak	384.362,00	353.903,00	403.587,00	371.605,00	222.391,00	204.768,00	300.647,00	276.822,50	1.310.987,00	1.207.098,50
Şubat	383.286,00	402.215,00	410.563,00	430.822,50	198.384,00	208.228,50	295.287,00	309.879,00	1.287.520,00	1.351.145,00
Mart	380.856,00	397.446,50	431.509,00	450.305,50	168.072,00	175.393,50	168.813,00	177.010,00	1.149.250,00	1.200.155,50
Nisan	400.240,00	409.339,50	427.925,00	437.654,50	213.468,00	218.321,50	249.614,00	255.289,00	1.291.247,00	1.320.604,50
Mayıs	355.749,00	392.665,00	404.215,00	446.160,00	210.619,00	232.474,50	246.979,00	272.608,00	1.217.562,00	1.343.907,50
Haziran	392.444,00	438.683,50	418.509,00	467.819,50	192.451,00	215.126,50	243.041,00	271.677,00	1.246.445,00	1.393.306,50
Temmuz	363.232,00	407.484,50	389.555,00	437.014,50	171.697,00	192.615,00	226.954,00	254.604,00	1.151.438,00	1.291.718,00
Ağustos	377.938,00	422.265,00	374.437,00	418.353,50	153.230,00	171.201,50	219.294,00	245.014,00	1.124.899,00	1.256.834,00
Eylül	361.936,00	459.557,00	355.810,00	451.779,00	132.158,00	167.804,00	198.780,00	252.395,00	1.048.684,00	1.331.535,00
Ekim	359.621,00	515.220,00	363.373,00	520.595,00	146.021,00	209.200,50	205.179,00	293.954,50	1.074.194,00	1.538.970,00
Kasım	379.891,00	643.843,00	390.642,00	662.064,00	184.046,00	311.923,00	251.962,00	427.027,50	1.206.541,00	2.044.857,50
Aralık	358.567,00	607.819,00	400.271,00	678.513,00	222.339,00	376.894,50	259.802,00	440.399,50	1.240.979,00	2.103.626,00
Toplam	4.498.122,00	5.450.441,00	4.770.396,00	5.772.686,00	2.214.876,00	2.683.951,00	2.866.352,00	3.476.680,00	14.349.746,00	17.383.758,00
									Ort.1 M3	1,21 ₺

2018 Yılı Otobüs Ve Raylı Sistem Şube Müdürlükleri Giderleri

Aylar	Otobüs				Tramvay				Ulaşım Gider Toplamı
	Personel	Mal Ve Hiz. Alımı	Yatırım	Toplam	Personel	Mal Ve Hiz. Alımı	Yatırım	Toplam	
Ocak	7.109.225,86	2.435.758,01	5.244.418,58	14.789.402,45	1.323.535,51	851.169,34	0,00	2.174.704,85	16.964.107,30
Şubat	8.013.707,90	2.781.457,27	4.642.934,44	15.438.099,61	1.675.912,15	744.098,79	43.935,00	2.463.945,94	17.902.045,55
Mart	7.644.981,28	2.383.762,63	5.532.100,56	15.560.844,47	1.512.563,52	830.147,17	65.149,99	2.407.860,68	17.968.705,15
Nisan	7.722.844,37	1.736.200,56	5.362.208,27	14.821.253,20	1.306.828,55	761.103,34	0,00	2.067.931,89	16.889.185,09
Mayıs	7.283.180,37	4.258.996,66	5.911.069,01	17.453.246,04	1.319.728,74	796.084,70	0,00	2.115.813,44	19.569.059,48
Haziran	7.578.326,67	2.297.979,95	4.697.059,25	14.573.365,87	1.785.835,10	512.585,85	141.600,00	2.440.020,95	17.013.386,82
Temmuz	6.804.886,76	2.639.931,37	5.712.700,51	15.157.518,64	1.360.298,76	721.281,25	0,00	2.081.580,01	17.239.098,65
Ağustos	6.706.373,41	2.077.457,85	5.833.111,88	14.616.943,14	1.564.336,65	777.004,85	0,00	2.341.341,50	16.958.284,64
Eylül	7.856.459,58	2.119.335,89	5.690.901,24	15.666.696,71	1.739.538,93	780.982,35	529.640,11	3.050.161,39	18.716.858,10
Ekim	6.799.320,88	1.382.626,40	7.043.059,88	15.225.007,16	1.654.897,42	1.118.404,98	0,00	2.773.302,40	17.998.309,56
Kasım	6.937.549,63	4.076.962,97	9.009.421,86	20.023.934,46	1.337.984,61	1.135.801,90	0,00	2.473.786,51	22.497.720,97
Aralık	6.871.229,23	3.617.019,42	6.910.095,92	17.398.344,57	1.565.995,04	1.309.226,32	0,00	2.875.221,36	20.273.565,93
Toplam	87.328.085,94	31.807.488,98	71.589.081,40	190.724.656,32	18.147.454,98	10.337.890,84	780.325,10	29.265.670,92	219.990.327,24

Ulaşım Planlama Ve Raylı Sistem Daire Başkanlığı
2018 Bütçe Yılı Ayrıntılı Gelir Cetveli

Sır	Gelirin Adı	Ocak	Şubat	Mart	Nisan	Mayıs	Haziran	Temmuz	Ağustos	Eylül	Ekim	Kasım	Aralık	Toplam
1	Provizyon (Eft) TL	11.338.562,87	11.058.549,46	10.640.696,74	13.320.290,18	9.838.566,83	7.485.481,11	9.682.574,56	6.534.866,61	9.763.419,87	14.051.471,32	10.966.143,11	13.341.869,18	128.022.491,84
2	Elkart Satış TL.	33.062,84	34.667,45	32.472,97	26.396,39	25.018,77	23.599,86	28.621,60	20.812,18	50.954,95	48.426,05	39.692,97	34.217,50	397.943,53
3	Kira Geliri TL	10.800,00	1.900,00	13.700,00	20.050,00	47.670,00	0	7.819,50	4.800,00	1.200,00	11.300,00	13.650,00	20.150,00	153.039,50
4	Hasar Nakit TL	8.000,00	1.530,00	4.300,00	7.430,00	2.700,00	0	1.750,00	9.100,00	800	1.500,00	1.500,00	3.100,00	41.710,00
5	Firma Nakit Hasar	28.892,66	2.113,52	32.984,27	23.687,84	66.080,44	8.079,36	29.674,32	45.599,63	20.534,89	21.454,30	20.608,40	20.608,40	320.318,03
6	Firma Araç Bakım On. Nakit													0
7	Firma Ceza Nakit													0
8	İstirdat Nakit - Cnp. Bed.													0
9	Mali Hiz. Yazılan Hasar Gel.	0	0	0	0	30.709,50	56.294,26	55.123,11	10.143,87	11.759,88	91.783,94	71.522,75	14.570,26	341.907,57
10	Servis Hizmet Bedeli												5.280.514,20	5.280.514,20
11	Kontörlü Servis Hiz. Gel.													0
12	Tramvay Reklam Geliri													0
13	Firma Sigorta, Vize, Su, Elk. T.													0
14	Elektronik Dolum										108.866,28	162.248,54	189.657,93	460.772,75
15	Taşra Otobüs Bilet Geliri	651.057,96	667.226,93	464.296,72	459.742,24	466.034,91	429.440,06	478.797,02	457.726,93	496.655,14	552.372,46	532.295,24	468.973,12	6.124.618,73
16	Temassız Geçiş Kredi Kartı	142.860,88	118.546,14	134.416,63	138.059,73	144.473,75	122.279,56	132.720,68	126.251,99	107.425,52	159.694,77	155.615,57	152.447,75	1.634.792,97
Genel Toplam		12.213.237,21	11.884.533,50	11.322.867,33	13.995.656,38	10.621.254,20	8.125.174,21	10.417.080,79	7.209.301,21	10.452.750,25	15.046.869,12	11.963.276,58	19.526.108,34	142.778.109,12

2018 - Hareket Merkezine Göre Otobüs Yolcu Sayısı

Hareket Merkezi	Ocak	Şubat	Mart	Nisan	Mayıs	Haziran	Temmuz	Ağustos	Eylül	Ekim	Kasım	Aralık	Toplam
Yazır	912.590	911.234	1.081.089	1.000.814	969.739	663.868	722.665	611.837	802.994	1.079.044	1.072.263	1.030.881	**10.859.018**
Erenköy	716.724	715.629	848.333	788.241	747.748	536.196	574.063	507.235	633.298	840.675	814.879	799.395	**8.522.416**
Alakova	837.364	812.608	927.428	876.930	829.109	646.435	718.773	644.824	746.720	915.912	914.696	898.773	**9.769.572**
E. Garaj Merkez Mahalle	0	0	75.536	70.262	69.423	57.866	62.537	50.750	61.560	81.136	78.423	437.451	**1.044.944**
E. Garaj	376.829	382.716	449.310	426.523	403.833	304.819	332.722	295.626	352.868	448.932	446.465	75.005	**4.295.648**
Meram	999.516	915.258	1.260.080	1.155.629	1.132.526	789.228	760.246	638.889	834.587	1.255.732	1.207.011	1.176.371	**12.125.073**
S. Pazarı	835.725	821.438	960.398	899.365	850.131	630.717	717.991	612.806	739.917	929.374	922.078	901.421	**9.821.361**
											Toplam		**56.438.032**

En İyi 10 Hat Hrk. Merkezi	Hat No	Günlük Sefer Sayısı	Yıllık Sefer Sayısı	Yıllık Yolcu Sayısı	Sefere Düşen Yolcu Sayısı
Erenköy	65	65	23.400	3.097.148	132
Meram	4	111	39.960	2.750.008	69
Meram	1	97	34.920	2.518.540	72
Meram	84	84	30.240	2.388.917	79
Aydınlık	45	83	29.880	2.238.181	75
Yazır	53	80	28.800	2.140.478	74
Meram	2	79	28.440	1.833.301	64
S. Pazarı	44	49	17.640	1.777.810	101
Yazır	47	53	19.080	1.761.555	92
S. Pazarı	42	40	14.400	1.328.590	92

En Düşük 10 Hat Hrk. Merkezi	Hat No	Günlük Sefer Sayısı	Yıllık Sefer Sayısı	Yıllık Yolcu Sayısı	Sefere Düşen Yolcu Sayısı
Yazır	49	2	720	39.667	55
S. Pazarı	103	1	360	28.320	79
Eski Garaj	105	3	1080	25.694	24
S. Pazarı	72	1	360	22.932	64
S. Pazarı	61	1	360	17.403	48
S. Pazarı	34	1	360	16.160	45
Erenköy	96	2	720	16.046	22
Yazır	104	4	1440	15.190	11
Yazır	85	2	720	14.935	21
Alakova	89	2	720	9.673	13

Hareket Merkezlerine Göre Otobüs Mazot Sarfiyatı(L)	Ocak	Şubat	Mart	Nisan	Mayıs	Haziran	Temmuz	Ağustos	Eylül	Ekim	Kasım	Aralık	Yıllık Toplam
Eski Garaj	124.570	111.715	126.685	121.980	124.950	104.903	114.485	115.680	122.407	122.321	121.025	119.234	1.429.955
Alakova													0
Saman Pazarı	131.057	119.005	137.133	118.193	132.468	112.955	131.737	118.207	119.509	116.270	114.399	111.085	1.462.018
Yazır	16.147	15.962	19.530	24.635	25.918	26.880	15.190	16.204	15.052	19.334	16.759	19.871	231.482
Meram	124.771	93.801	128.403	98.185	130.787	132.804	97.534	121.677	97.535	130.695	98.284	113.726	1.368.202
Eski Garaj Merkez İlçeler			36.889	46.979	55.633	48.299	50.069	44.992	43.414	40.159	63.738	70.161	500.333
Erenköy	166.082	167.762	184.480	173.386	187.473	173.254	181.496	158.152	145.634	172.968	197.740	158.864	2.067.291
Toplam	**562.627**	**508.245**	**633.120**	**583.358**	**657.229**	**599.095**	**590.511**	**574.912**	**543.551**	**601.747**	**611.945**	**592.941**	**7.059.281**

Doğalgaz Sarfiyatı (M^3)	Ocak	Şubat	Mart	Nisan	Mayıs	Haziran	Temmuz	Ağustos	Eylül	Ekim	Kasım	Aralık	Yıllık Toplam
Yazır	422.683	387.006	432.044	435.223	445.756	413.493	412.644	402.533	394.211	453.654	478.536	470.664	**5.148.447**
Erenköy	22.435	19.765	12.168	14.767	17.443	14.250	14.874	12.939	12.208	13.500	22.929	21.200	**198.478**
Alakova	374.116	360.975	408.442	367.425	398.911	373.019	392.264	379.001	377.782	394.888	377.249	428.276	**4.632.348**
E. Garaj	67.500	41.500	50.210	59.990	51.069	49.100	41.400	39.868	42.846	57.000	62.300	43.103	**605.886**
Meram	214.667	182.469	230.370	230.153	213.689	189.214	169.095	147.223	161.321	193.517	242.140	257.521	**2.431.379**
S. Pazarı	202.625	170.105	210.217	210.007	213.100	200.106	197.617	177.517	184.200	210.091	226.023	227.100	**2.428.708**
Toplam	**1.304.026**	**1.161.820**	**1.343.451**	**1.317.565**	**1.339.968**	**1.239.182**	**1.227.894**	**1.159.081**	**1.172.568**	**1.322.650**	**1.409.177**	**1.447.864**	**15.445.246**

Otobüs Sefer Sayıları	Ocak	Şubat	Mart	Nisan	Mayıs	Haziran	Temmuz	Ağustos	Eylül	Ekim	Kasım	Aralık	Yıllık Toplam
Yazır	15.329	13.772	15.383	14.670	15.383	14.478	13.502	13.103	13.045	14.985	14.478	14.802	**172.930**
Erenköy	10.197	9.180	10.197	9.780	10.197	9.702	9.520	9.373	9.205	10.422	10.076	10.346	**118.195**
Alakova	14.371	12.916	14.371	13.720	14.371	13.554	13.503	13.086	13.045	14.506	14.016	14.335	**165.794**
E. Garaj	7.689	6.900	7.689	7.310	7.689	7.194	6.689	6.443	6.460	7.369	7.118	7.266	**85.816**
E. Garaj/Mrk Mahalle			2.063	1.940	2.063	1.890	2.013	1.863	1.940	2.063	1.990	2.013	**19.838**
Meram	16.380	14.712	16.245	15.485	16.245	15.276	13.160	12.872	12.720	15.308	14.818	15.162	**178.383**
S. Pazarı	12.675	11.376	12.675	12.055	12.675	11.868	11.245	10.831	10.860	12.652	12.220	12.467	**143.599**
Toplam	**76.641**	**68.856**	**78.623**	**74.960**	**78.623**	**73.962**	**69.632**	**67.571**	**67.275**	**77.305**	**74.716**	**76.391**	**884.555**

Yap. Km	Ocak	Şubat	Mart	Nisan	Mayıs	Haziran	Temmuz	Ağustos	Eylül	Ekim	Kasım	Aralık	Yıl. Top.
Yazır	549.637	493.732	549.637	523.990	549.637	516.978	476.606	462.626	460.480	532.944	526.500	537.966	**6.180.733**
Erenköy	319.730	287.876	319.730	306.755	319.730	304.398	285.662	281.717	276.235	326.203	315.414	324.139	**3.667.589**
Alakova	560.283	503.616	560.283	535.075	560.283	528.756	528.744	512.697	510.825	566.709	547.582	560.152	**6.475.005**
E. Garaj	300.998	270.032	300.998	285.930	300.998	281.184	262.634	252.275	253.605	295.951	285.822	291.439	**3.381.866**
E. Garaj /Mrk Mahalle			205.154	189.980	202.076	185.040	197.136	182.316	189.980	202.076	196.792	199.008	**1.949.558**
Meram	452.891	406.772	452.891	427.975	448.976	422.202	367.035	358.569	354.740	427.367	414.268	423.741	**4.957.427**
S. Pazarı	490.376	439.964	490.376	465.935	490.376	458.298	435.700	418.399	420.715	488.582	471.852	481.070	**5.551.643**
Toplam	**2.673.915**	**2.401.992**	**2.879.069**	**2.735.640**	**2.872.076**	**2.696.856**	**2.553.517**	**2.468.599**	**2.466.580**	**2.839.832**	**2.758.230**	**2.817.515**	**32.163.821**

2018 - Aylar	Kaza Sayısı	Bel. Kusur Oranı %	Karşı Taraf Kusur Oranı %	Yaralamalı Kaza	Ölümlü Kaza Sayısı
Ocak	22	48	52	1	
Şubat	46	41	59	3	1
Mart	57	71	29		
Nisan	67	40	60		
Mayıs	88	40	60		
Haziran	65	33	67	1	
Temmuz	50	51	49	3	
Ağustos	34	43	57	5	1
Eylül	47	34	66	1	
Ekim	53	42	58		
Kasım	75	38	62	4	
Aralık	47	48	52	2	
Toplam	**651**			**20**	**2**
Ort. Kusur Oranları %		**44**	**56**		

Hareket Merkezi Talep Ve Şikâyet Dilekçeleri Raporu	Sefer Saatleri			Personel			Araç İçi Yoğunluğu - Araç İçi Kirlilik Ve Düzen			Güzergâh			Durak			Atus – Teşekkür – Diğer			Toplam		
	2016	2017	2018	2016	2017	2018	2016	2017	2018	2016	2017	2018	2016	2017	2018	2016	2017	2018	2016	2017	2018
Alakova	72	110	180	482	900	1047	220	235	138	26	25	17	62	90	112	3	30	45	865	1390	1539
Erenköy	13	100	120	254	270	460	50	55	79	3	9	12	27	10	14	2	10	17	349	454	702
Eski Garaj	12	134	138	290	450	685	42	45	68	8	7	11	15	15	12	5	18	36	372	669	950
Meram	92	360	450	445	500	575	135	165	98	16	17	20	24	21	17	5	15	33	717	1078	1193
Saman Pazarı	60	155	286	450	403	595	140	90	75	26	10	22	44	33	95	4	14	29	724	705	1102
Yazır	102	275	390	542	550	875	235	235	115	51	35	38	48	62	85	8	28	59	986	1185	1562
Toplam	**351**	**1134**	**1564**	**2463**	**3073**	**4237**	**822**	**825**	**573**	**130**	**103**	**120**	**220**	**231**	**335**	**27**	**115**	**219**	**4013**	**5481**	**7048**

Hareket Merkezleri	Revize/Alçak Taban	Orjinal/Alçak Taban	Yüksek Taban	Toplam Engelli Araç	Filo Toplam	Engelli Araç %
Yazır	10	79	1	89	90	**99**
Erenköy	24	36	1	60	61	**95**
Alakova	13	73	1	86	87	**99**
E. Garaj	29	24	3	53	56	**95**
E. Garaj Mrk. Mahalle		21	12	21	33	**64**
Meram	14	66	3	80	83	**96**
S. Pazarı	15	66		81	81	**100**
Toplam	**105**	**365**	**21**	**470**	**491**	**96**

Kurumlara Tahsis Edilen Otobüs Sayıları				
Hareket Merkezi	**Ücretli**	**Sosyal**	**Cenaze**	**Adliye**
Yazır	73	423	27	108
Erenköy	35	159	10	0
Alakova	32	105	3	0
E. Garaj	59	419	9	0
E. Garaj/ Mrk Mahalle	0	0	0	0
Meram	64	124	23	0
S. Pazarı	46	164	4	473
Toplam	**309**	**1.394**	**76**	**581**

2018 Yılı Belediye Araçlarıyla Yapılan Aylık Sefer Sayıları			
Yapılan Seferler	**Hat Sayısı**	**Aylık Sefer Sayısı**	**Aylık Toplam Km.**
İlçe Merkezlerinden Konya İl Merkezine	5	332	52.342
Mahallelerden Konya İl Merkezine	27	644	118.008
Mahallelerden Kendi Veya Komşu İlçe Merkezine	99	10.202	191.042
İlçe İçi Ulaşım	22	3.481	94.780
Toplam	153	14.659	456.172

İlçeler Ulaşım Özeti	
İlçe Merkezinden	**İl Merkezine**
Akören	Konya
Altınekin	Konya
Derbent	Konya
Emirgazi	Konya
Hadim	Konya

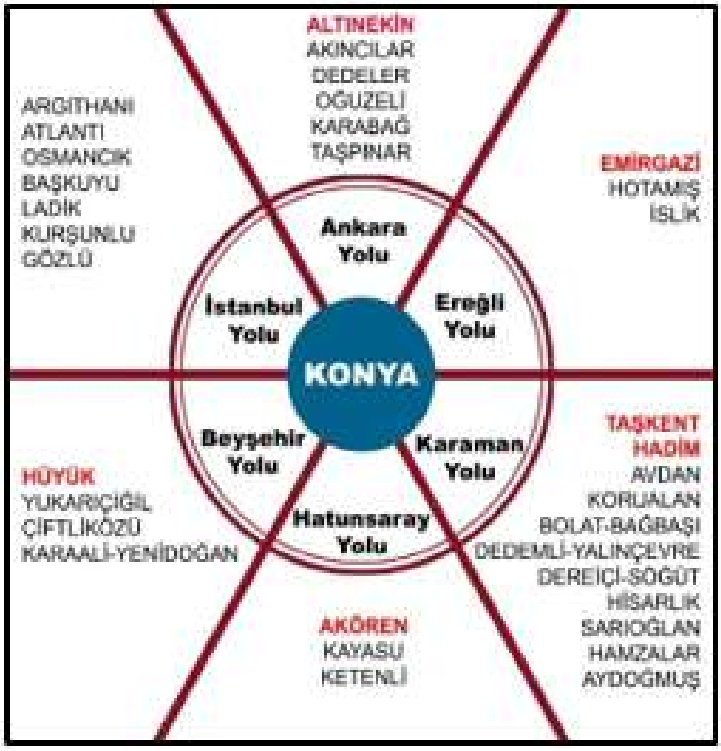






İlçeler	Hat Sayısı	Sefer Sayısı	Yapılan Km	Yolcu Sayısı	Personel Sayısı				Araç Sayısı			Aylık Kaza Sayısı
					Memur	İşçi	Müteahhit	Toplam	Otobüs	Minibüs	Toplam	
Akören	3	1.884	231.781	53.012	1	4	-	5	4	0	4	1
Akşehir	5	13.119	390.333	247.968	-	6	6	12	12	3	15	0
Altınekin	4	2.226	325.984	82.785	-	3	4	7	5	0	5	0
Beyşehir	11	4.491	343.930	105.547	1	3	7	11	19	3	22	2
Bozkır	10	4.715	268.180	109.093	1	1	6	8	7	2	9	1
Cihanbeyli	9	5.514	356.149	150.628	1	2	5	8	10	0	10	0
Derbent	1	320	41.470	7.503	-	-	2	2	0	2	2	0
Derebucak	4	1.145	119.977	29.478	-	-	4	4	4	1	5	0
Doğanhisar	2	338	10.873	16.109	-	-	1	1	2	0	2	0
Emirgazi	7	1.467	184.831	45.093	2	2	2	6	5	0	5	2
Ereğli	3	690	75.501	28.152	1	-	2	3	4	0	4	0
Güneysınır	7	4.987	112.041	55.826	-	1	2	3	3	0	3	1
Hadim	9	8.815	568.070	70.879	-	2	7	9	4	8	12	0
Hüyük	18	4.497	230.347	76.193	-	5	7	12	11	3	14	1
Ilgın	18	13.334	609.844	181.740	5	3	7	15	12	2	14	1
Kadınhanı	6	7.872	282.925	88.153	-	1	6	7	5	1	6	1
Karapınar	9	10.344	508.064	338.424	3	5	3	11	15	0	15	4
Kulu	5	1.817	76.994	71.767	-	-	3	3	3	0	3	1
Sarayönü	7	3.619	123.030	67.376	3	1	3	7	5	2	7	0
Seydişehir	8	3.345	131.142	83.396	1	-	4	5	6	1	7	0
Taşkent	3	930	125.795	19.745	-	-	4	4	1	1	2	0
Tuzlukçu	1	1.432	85.786	20.051	1	-	1	2	2	0	2	0
Yunak	5	2.164	96.840	36.668	1	2	1	4	6	0	6	0
Toplam	153	99.065	5.299.887	1.985.585	21	41	87	149	145	29	174	15
Toplam Gelir:			**6.124.618,73**				**Toplam Yakıt**			**946.347,12**		

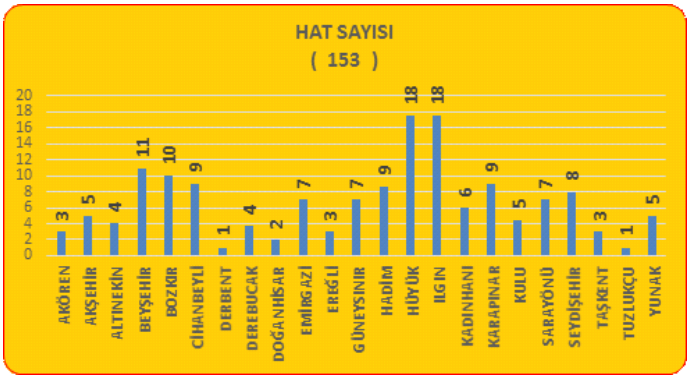

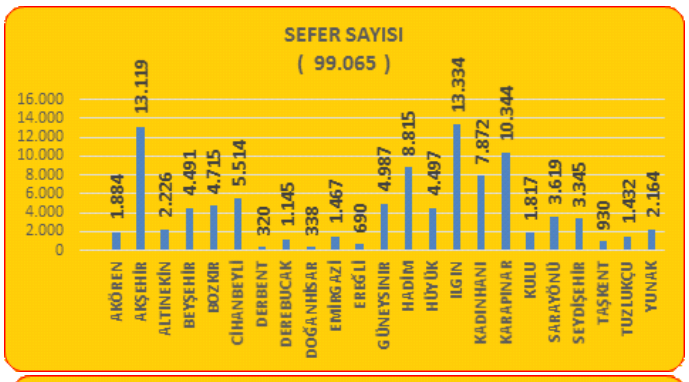

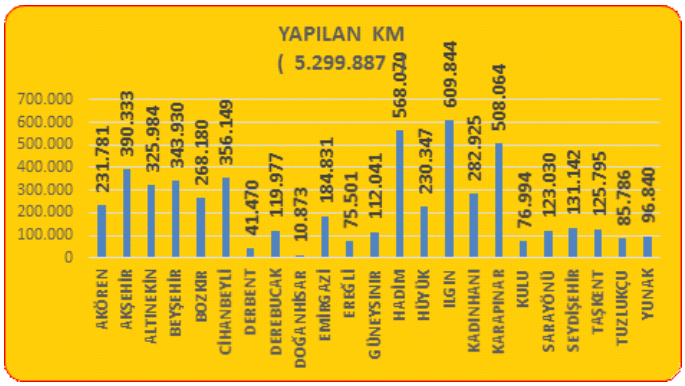

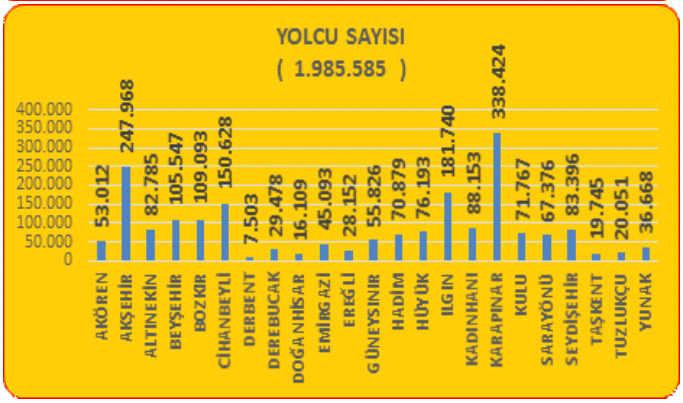

Kırsal Alan Ticari Araçlar	2018 Yılı
Ticari Taksi	**305**
Hatlı Minibüs	**193**
Servis Aracı	**1318**
Hatlı Otobüs	**38**
İl İçi Yolcu Taşıma Belgesi	**688**
İl İçi Yolcu Taşıma Yetki Belgesine Kayıtlı Araç Sayısı	**1.153**

Konu	2015	2018
Yıllık	12 Aylık	12 Aylık
Hat Sayısı	202	153
Sefer Sayısı	132.467	99.065
Yapılan Km	8.293.143	5.299.887
Taşınan Yolcu Sayısı	3.443.144	1.985.585
Personel Sayısı	229	149
Araç Sayısı	226	174
Sarfedilen Yakıt Miktarı	1.905.190	946.347,12
Bilet Geliri	6.767.337	6.124.618,73

2018 Yılı İlçeler Ulaşım İstatistikleri	
Yapılan Toplam Km	5.299.887
Yakıt Sarfiyatı	946.347,12 Litre
Personel	159 (40 İşçi + 25 Memur + 94 Belediye Şirket)
Araç Sayısı	174 (29 Minibüs, 145 Otobüs)
Toplam Yolcu Sayısı	1.985.585
Toplam Gelir	6.124.618,73
Toplam Gider	18.449.662,49
Gelir – Gider Farkı	12.325.043,76
Gelirin Gideri Karşılama Oranı	% 33

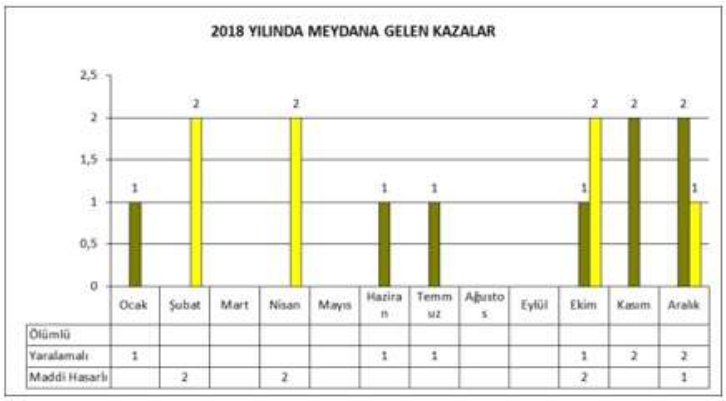

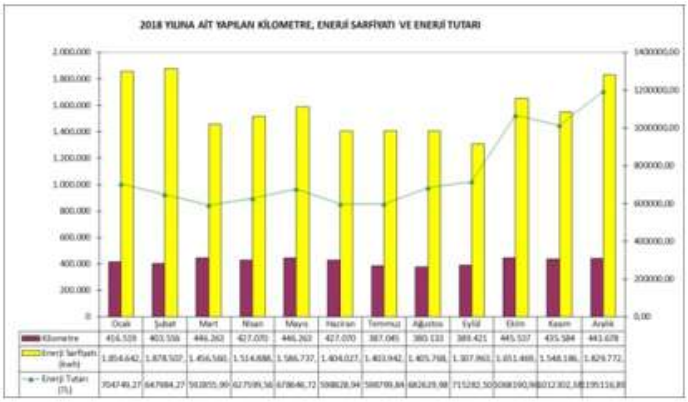

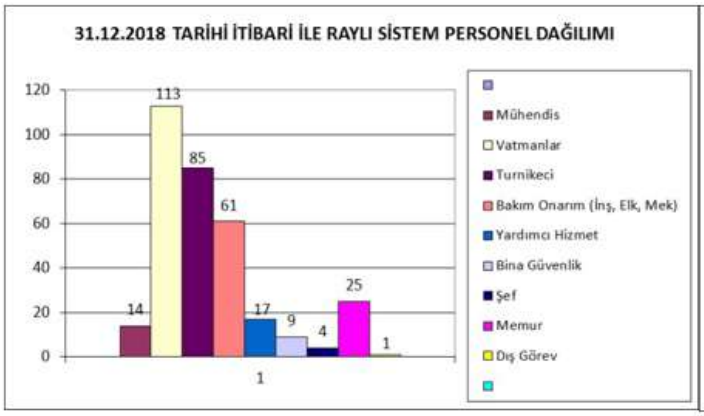

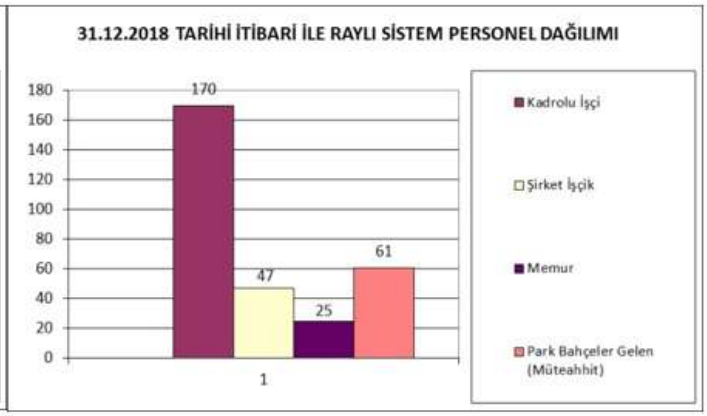

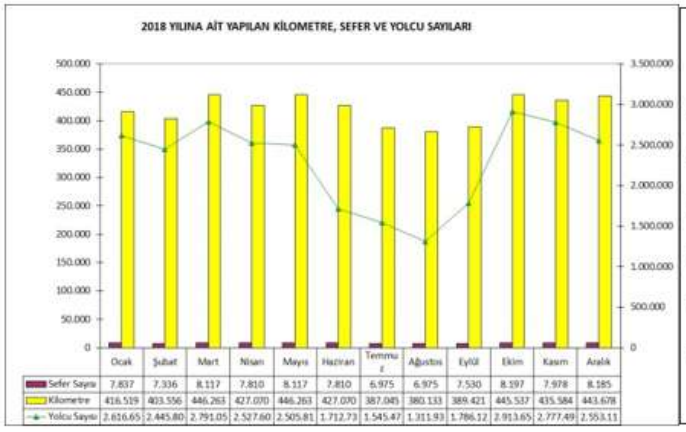

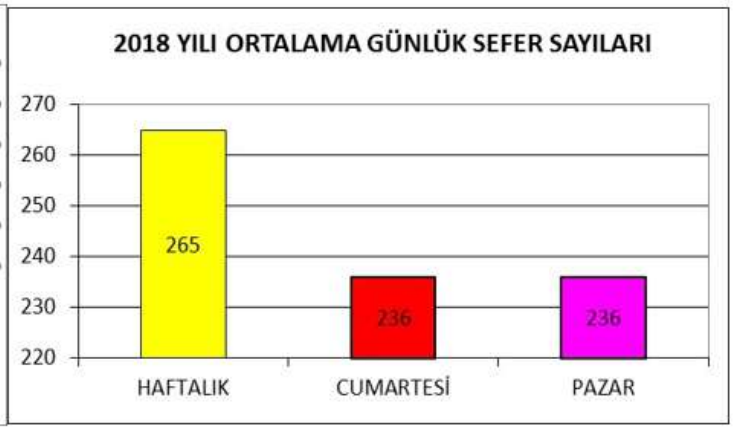

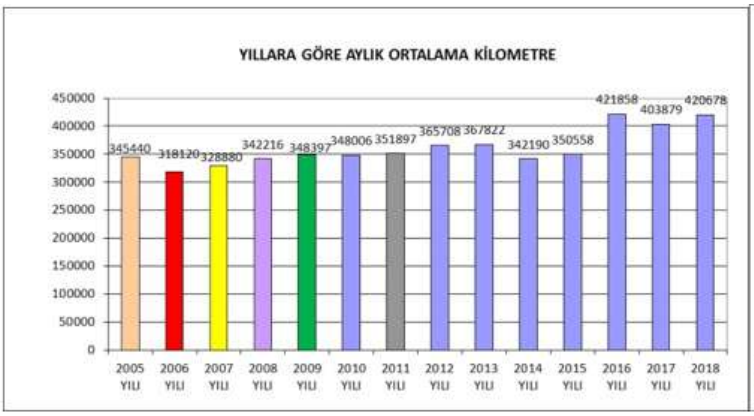

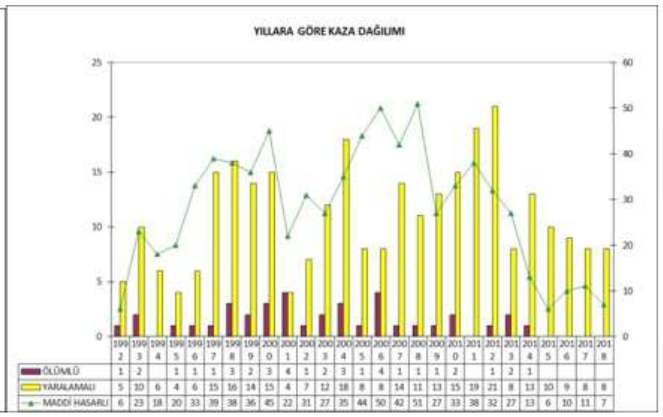

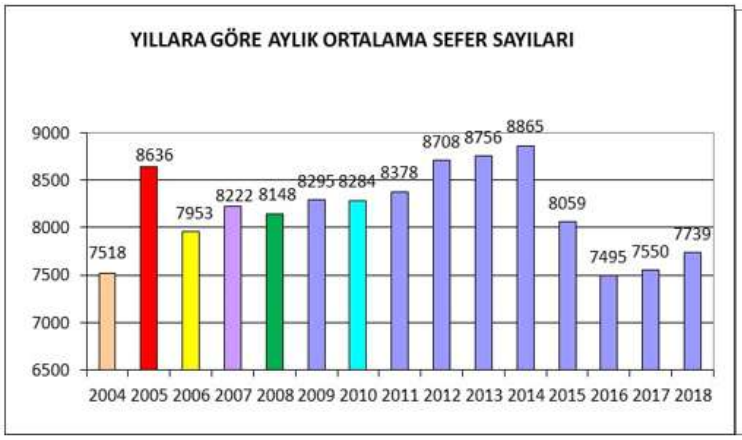

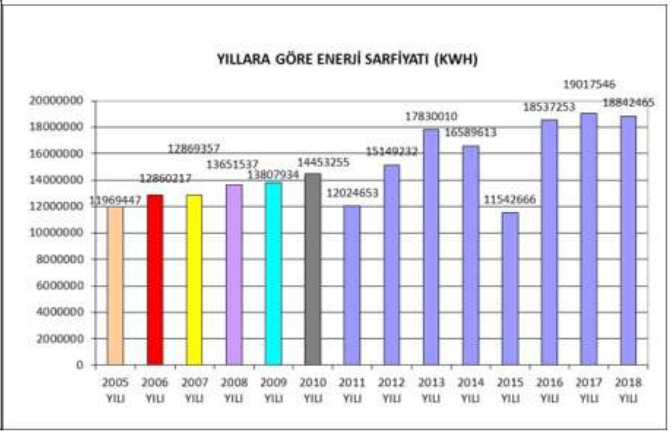

. 2018 Yılı 1. 6 Aylık Hizmetler

. Güzergah

1) Aydınlık Hareket Merkezi Erenköy Hareket Merkezine Taşındı.

2) 45 Nolu Hat Güzergâhı Erenköy H.M - Yeni Sille Cd - Erenköy Cd - Semavi Cd - Seçkinsaray Sk - Gaziveren Cd - Ziya Ülhak Cd Takiben Mevcut Güzergahı Olacak Şekilde Yeniden Düzenlenmiştir.

3) 67 Nolu Hat Güzergâhı Erenköy H.M. - Yeni Sille Cd - Karlıbel Cd - Fahri Efendi Cd - Demirhan Cd - Gaziveren Cd Takiben Mevcut Güzergahı Ve Alaaddin Dönüşünde Kültürpark - Adalhan - İhsaniye Alt Geçidi - Beyşehir Cd Olacak Şekilde Yeniden Düzenlenmiştir.

4) 38 Nolu Hattın Güzergahına Karatay Üni. (Şht Hüseyin Ceran Sk-Cemil Çiçek Cd-Yeniceler Cd) Ve Adliye İlave Edildi.

5) 20 Nolu Hat Küçük Kovanağzı Cad. Taşköprü Alt Geçidi Mehmet Aytaç Cd. Takiben Mevcut Güzergahı Olacak Şekilde Yeniden Düzenlendi.

6) 23 Ve 24 Nolu Hatlar Özbayram Sk Tren Yolu Üst Geçidi Kullanmaya Başladı.

7) 87 Nolu Hat Kaş Cd Takiben Yaylapınar Alt Geçidi'ni Kullanmaya Başladı.

8) 16 Nolu Hat Fidanlık Cd İptal Edilerek Alakova Cd-Karaman Cd Takiben Mevcut Güzergahı Olacak Şekilde Yeniden Düzenlendi.

9) 79 Nolu Hat Nakış Sk-Fidanlık Cd-Alakova Cd-Karaman Cd Takiben Mevcut Güzergahı Olacak Şekilde Yeniden Düzenlendi.

10) 27 Nolu Hat Atılgan Cd-Zemin Sk-Hisarcılar Cd-Fidanlık Cd-Karaman Cd Takiben Mevcut Güzergahı Olacak Şekilde Yeniden Düzenlendi.

11) 11-75 Nolu Hattın Bazı Seferleri Tokalı Cd Geçecek Şekilde Yeniden Düzenlendi.

12) 87 Nolu Hat Özbayram Sk-Üçgül Sk-Sağöz Sk-Kaş Cd Takiben Yaylapınar Alt Geçidi'ni Kullanmaya Başladı.

Eğitim Ve Motivasyon Faaliyetleri

Sümer Tarafından Verilen Eğitimler	Eğitim Süresi	Kişi Sayısı
1- Tehlikeli Ve Çok Tehlikeli İşlerde İş Sağlığı Ve Güvenliği Dersi 3. Grup	24 Saat	12 Kişi
2- Tehlikeli Ve Çok Tehlikeli İşlerde Zemin Mekaniği Kursu 3. Grup	16 Saat	12 Kişi
3- Tehlikeli Ve Çok Tehlikeli İşlerde İş Sağlığı Ve Güvenliği Dersi 4. Grup	24 Saat	17 Kişi
4- Tehlikeli Ve Çok Tehlikeli İşlerde Zemin Mekaniği Kursu 4. Grup	16 Saat	17 Kişi
5-Tehlikeli Ve Çok Tehlikeli İşlerde Karayolu Yapım, Bak.Ve Onarım Kursu 1. Grup	24 Saat	15 Kişi
6- Tehlikeli Ve Çok Tehlikeli İşlerde İş Sağlığı Ve Güvenliği Dersi 1. Grup	16 Saat	15 Kişi
7- Tehlikeli Ve Çok Tehlikeli İşlerde Karayolu Yapım, Bakım Ve Onarım Kursu 2. Grup	24 Saat	17 Kişi
8- Tehlikeli Ve Çok Tehlikeli İşlerde İş Sağlığı Ve Güvenliği Dersi 2. Grup	16 Saat	17 Kişi
9- Tehlikeli Ve Çok Tehlikeli İşlerde Karayolu Yapım, Bakım Ve Onarım Kursu 3. Grup	24 Saat	15 Kişi
10- Tehlikeli Ve Çok Tehlikeli İşlerde İş Sağlığı Ve Güvenliği Dersi 3. Grup	16 Saat	15 Kişi
11- Tehlikeli Ve Çok Tehlikeli İşlerde Karayolu Yapım, Bakım Ve Onarım Kursu 4. Grup	24 Saat	16 Kişi
12- Tehlikeli Ve Çok Tehlikeli İşlerde İş Sağlığı Ve Güvenliği Dersi 4. Grup	16 Saat	16 Kişi
13- Stajer Vatmanlara Yönelik Verilen Oryantasyon Eğitimi	1 Saat	18 Kişi
14- Stajer Vatmanlara Yönelik Verilen Aidiyet Eğitimi	1 Saat	18 Kişi
15- Stajer Vatmanlara Yönelik Verilen Personel Sorumluluk Eğitimi	1 Saat	18 Kişi
16- Stajer Vatmanlara Yönelik Verilen Simülatöre Ait Genel Bilgi Eğitimi	2 Saat	18 Kişi
17- Stajer Vatmanlara Yönelik Simülatör Sürüş Eğitimi (Kişi Başı)	1 Saat	18 Kişi

18- Tehlikeli Ve Çok Tehlikeli İşlerde İş Makine Ekipman Seçimi Ve Op. Kursu 1-2-3-4 Grup Devam Ediyor
19- Tehlikeli Ve Çok Tehlikeli İşlerde Yüksekte Çalışanların Eğitimi Kursu 1-2-3-4 Grup Devam Ediyor
20- Mesleki İş Güvenliği Çalışma Mevzuatı Ve Genel Konular 8 Saat 45 Kişi
21- Mesleki Sağlık Konuları İş Güvenliği Alanındaki Konular 8 Saat 45 Kişi
22- İş Güvenliği Teknik Konular 8 Saat 45 Kişi

Tarife Faaliyetleri

1) Otobüs İşletme Şube Müdürlüğü Bünyesinde, Bir Günde 122 Hatta Tarifeli Sefer Yapılmaktadır.
A- Haftalık Tarifede Bir Günde Ort. 2.665 Adet Sefer Yapılmaktadır.
B- Pazar Tarifesinde Bir Günde 1.667 Adet Tarifeli Sefer Yapılmaktadır.
2) Otobüs İşletmesince 2018 Yılı İlk 6 Aylık Dilimde 451.665 Adet Sefer Yapılmıştır.
3) 2018 Yılı İlk 6 Aylık Dilimde 451.665 Adet Sefer İle 16.259.548 Km. Yol Kat Edilmiştir
4) Vatandaşlarımızdan Gelen Taleplerden Makul Olanlar Değerlendirilerek, Sefer Saatlerinde Yeni Düzenlemeler Yapılmıştır.
5)Sabah Ve Akşam Saatlerinde Yolcu Yoğunluğu Olan Hatlara Tarifesiz Takviye Seferler Düzenlenmiştir.
6) Hafta Sonları Yapılan Tyt, Aöf Ve Ayt Sınavları İçin Yolcu Yoğunluğu Olan Hatlara İlave Otobüs Seferleri Düzenlenmiştir
7) 2018 Yılı İlk 6 Aylık Dönemde 6360 Sayılı Yasa İle Konya Büyükşehir Belediyesine Yeni Bağlanan Mahallelerde 157 Hatta 49.292 Adet Sefer İle 2.635.233 Km. Yol Kat Edilmiştir.
8) Raylı Sistem Şube Müdürlüğü Bünyesinde 2018 Yılı Birinci Altı Aylık Dönem İçerisinde Toplamdaki Sefer Sayısı; 47.027 Olup, Toplamda 2.566.741 Km Yol Yapılmıştır.

. Durak Faaliyetleri

1) 58 Nolu Hat 1611 Nolu Durak Yerine Küçük Cam Durak Yapılmıştır.
2) 12-84-94 Nolu Hat 213 Nolu Durak Yerine Küçük Cam Durak Yapılmıştır.
3) 11-75 Nolu Hat 164 Nolu Durak Yerine Küçük Cam Durak Yapılmıştır.
4) 7 Nolu Hat 131 Nolu Durak Yerine Yeni Küçük Cam Durak Yapılmıştır.
5) 7 Nolu Hat 133 Nolu Durak Yerine Eski Küçük Cam Durak Yapılmıştır.
6) 45 Nolu Hattın Güzergâhının Erenköy Hareket Merkezine Taşınmasından Dolay1957 Ve 1958 Nolu Durak İlave Levha Durak Yapılmış Olup, 1722 -1723- 1724 Nolu Durak Yerlerinde Yeni Düzenleme Yapılmıştır.
7) 104 Nolu Hat 1386 Nolu Durak Yerine Eski Küçük Cam Durak Yapılmıştır.
8) 44 Nolu Hat 2297 Nolu Durak Yerine Saç Durak Yapılmıştır.
9) 47 Nolu Hat 1447 Nolu Durak Yerine Şemsiye Durak Yapılmıştır.
10) 105 Nolu Hat 1803 Nolu Saç Durak Hasar Görmesinden Dolayı Yeniden Yapılmıştır.
11) 90 Nolu Hat 915 Nolu Durak Yerine Küçük Cam Durak Yapılmıştır.
12) 124 Nolu Hat 725 Nolu Durak Yerine Küçük Cam Durak Yapılmıştır.
13) 124 Nolu Hat 726 Nolu Durak Yerine Küçük Cam Durak Yapılmıştır.
14) 1-2 Nolu Hat 69 Nolu Durak Yeri Merkez İstikametine Doğru 10 Mt Eski Küçük Cam Durak Yapılmıştır.
15) Selçuklu Eğri Bayat Mahallesine Muhtarın Talebi Üzerine 2 Adet Saç Durak Yapılmıştır.
16) Selçuklu Kale Mahallesine Muhtarın Talebi Üzerine 1 Adet Saç Durak Yapılmıştır.
17) Meram İlçesi Kay Hüyük Mahallesi Muhtarın Talebi Üzerine 2 Adet Saç Durak Yapılmıştır.
18) Selçuklu İlçesi Akpınar Mahallesi Muhtarın Talebi Üzerine 1 Adet Saç Durak Yapılmıştır.
19) 47 Nolu Hat 1501 Nolu Durak Yeri Petrol Yapımından Dolayı 70 Mt Şehir Merkezine Doğru Alınarak Yeni Büyük Durak Montajı Yapılmıştır.
20) 47 Nolu Hat 1959 İlave Levha Durak Yapılmıştır.
21) 96 Nolu Hat 1960 Nolu Durak Yerine İlave Levha Durak Yapılmıştır.
22) 92 Nolu Hat 629 Nolu Durak Yerine Şemsiye Durak Yapılmıştır.
23) 91-124-125 Nolu Hat 613 Durak Yeri 70 Mt Merkez İstikametine Doğru Kaydırılarak Büyük Cam Durak Yapılmıştır.
24) 67-86 Nolu Hat 2110 Nolu Durak Kaydırılarak Yerine Küçük Cam Durak Yapılmıştır.
25) 45 Nolu Hat 2109 Nolu Durak Kaydırılarak Yerine Küçük Cam Yapılmıştır.
26) 87 Nolu Hat 2177 Nolu Durak Kaydırılarak Yerine Küçük Cam Yapılmıştır.
27) 12 Nolu Hat 290 Nolu Durak Yerindeki Eski Şemsiye Durak Alınarak Yerine Yeni Şemsiye Yapılmıştır.
28) 38 Nolu Hat 2216 Nolu Durak İlave Levha Durak Yapılmıştır.
29) 58-59-80 Nolu Hat 1470 Nolu Durak Yerine Küçük Cam Durak Montajı Yapılmıştır.
30) 58-59-80 Nolu Hat 1469 Nolu Durak Yerine Küçük Cam Durak Montajı Yapılmıştır.
31) 58-59-80 Nolu Hat 1468 Nolu Durak Yerine Küçük Cam Durak Montajı Yapılmıştır.
32) 9 Nolu Hat 173 Nolu Durak Yerine Kaydırma Şemsiye Durak Yapılmıştır.
33) 9 Nolu Hat 177 Nolu Durak Yerine Kaydırma Şemsiye Durak Yapılmıştır.
34) 43 Nolu Hat 1885 Nolu Şemsiye Durak Alınarak Yerine Kapalı Saç Durak Yapılmıştır.
35) 43 Nolu Hat 1337 Nolu Durak Yerine Küçük Cam Durak Yapılmıştır.
36) 24 Nolu Hat 1939, 1966, 1967 Nolu Duraklar Güzergâhtan Dolayı İlave Levha Duraklar Verilmiştir.
37) 43 Nolu Hat 1339 Nolu Durak Yerine Küçük Cam Durak Yapılmıştır.
38) 23-24 Nolu Hat 417 Nolu Durak Küçük Cam Durak Yapılmıştır.
39) 94 Nolu Hat 253 Ve 254 Nolu Duraklara Muhtarın Talebi Üzerine 2 Adet Saç Durak Yapılmıştır.
40) 47 Nolu Hat 1975 Nolu Durak Güzergâh Değişikliğinden Dolayı İlave Edilmiştir.
41) 15, 37, 40 Ve 77 Nolu Hatlar 1129 Nolu Şemsiye Durak Alınarak Yerine Yeni Küçük Cam Yapılmıştır.
42) Cihanbeyli İlçesine 6 Adet Sac Durak Montajı Yapılmak Üzere Hazır Vaziyette Teslim Edilmiştir.
43) 48-71 Ve 105 Nolu Hatlar Şair Seyfi Sokak İle Şefik Can Çıkışı Yeni Yapılan Kibrit Cami Önüne Geçici Levha Durak Yapılmıştır.
44) 8. 44. 12. 26. 27. 28... Nolu Hatlar 1015 Nolu Durak Yerine Küçük Cam Durak Yapılmıştır.
45) 45-52-56-Nolu Hatlar 1635 Nolu Durak Yeri Yolcuların Tramvay Aktarmasına Rahat Ulaşabilmeleri İçin 70 Mt Kaydırılarak Yeni Büyük Cam Durak Alt Yapı Çalışması Yapılmıştır.
46) 53 Nolu Hat 1402 Nolu Durak Yeri Trafik Sinyalizasyon Işıklarına Gelmesinden Ve Trafik Akışını Olumsuz Yönde Etkilediği İçin 25 Mt Kaydırılarak Yeni Büyük Cam Durak Yapılmıştır.
47) 26-27-28-91 Nolu Hatlar 12 Nolu Durak Yerine Eski Büyük Cam Durak Yapılmıştır.
48) 26-27-28-91 Nolu Hatlar 14 Nolu Durak Yerine Küçük Cam Durak Yapılmıştır.

49) 92 Nolu Hat 1976, 1977, 1978 Ve 1979 Nolu İlave Levha Duraklar Yapılmıştır.
50) Beyşehir İlçesi Doğan Bey Ve Üç Pınar Mahallelerine 2 Adet Saç Durak Yapılmıştır.
51) 124 Nolu Hat 1981-1982-1983-1984 Ve 1985 Nolu Duraklara İlave Olarak Şemsiye Duraklar Yapılmıştır.
52) Cihanbeyli İlçesine 1 Adet Kapalı Saç Durak Montajı Yapılmak Üzere Teslim Edilmiştir.
53) 84 Nolu Hat 357 Nolu Durak Yerine İlave Levha Durak Yapılmıştır.
54) Seydişehir Yolu Çayır Bağı Girişine 4019 Nolu Levha Durak Yapılmıştır.
55) Beyşehir İlçesi Doğan Bey Girişine Cami Önüne 1 Adet Saç Durak Yapılmıştır.
56) Beyşehir İlçesi Hüyük Yolu Çukur Ağıl Girişine 1 Adet Saç Durak Yapılmıştır.
57) 25-73 Nolu Hat 981 Nolu Durak İlave Olarak Levha Yapılmıştır
58) 22 Nolu Hat 458 Nolu Durak Yerine Kapalı Saç Durak Yapılmıştır.
59) 43 Nolu Hat Sarıcalar, Çaltı Ve Pınarbaşı Durakları Cam Durak Yapımından Dolayı Saç Ve Şemsiye Duraklar Alınarak Atölye Tarafın Tamir Ve Bakımları Yapılarak Diğer Mahallelerde Kullanılacaktır.
60) 81 Nolu Hat Tömek, Divanlar, Acıdort, Çengilti, Zencirli Ve Ortakonak Durakları Cam Durak Yapımından Dolayı Saç Ve Şemsiye Duraklar Alınarak Atölye Tarafın Tamir Ve Bakımları Yapılarak Diğer Mahallelerde Kullanılacaktır.
61) Beyşehir Çukur Ağıl Mahallesine 1 Adet Kapalı Saç Durak Yapılmıştır.
62) Beyşehir Yunuslar Mahallesine 2 Adet Kapalı Saç Durak Yapılmıştır.
63) 30 Ve 65 Nolu Hatlar 971 Nolu Durak Yeni Büyük Cam Durak Yapılmıştır.
64) Tramvay Ve Duraklarının Temizliği İçin İhale Yapılmış Olup, İhaleyi Alan Yüklenici Firma Çalışmalara Başlamıştır.

. Sosyal Ve Kültürel Faaliyetler

1.2018 Yılı İlk 6 Aylık Dilimde; Belediye Sosyal Ve Kültürel Faaliyetleri İçin, Ücretsiz 813 Adet Otobüs Tahsis Etmiştir.
2. 2018 Yılı İlk 6 Aylık Dilimde; Cenaze Hizmetlerine, 46 Adet Ücreti Mukabilinde Otobüs Tahsis Edilmiştir.
3. 2018 Yılı İlk 6 Aylık Dilimde; Belediyemiz Tarafından, Okullarımıza Ve Resmi Kurumlara Ücreti Mukabilinde 191 Adet Otobüs Tahsis Edilmiştir.

. Tamir – Bakım – Kaza Faaliyetleri

1) 492 Adet Otobüsün Ve İşletmeye Ait Diğer Hizmet Araçlarının Periyodik Bakımları Ve Tamir İşleri Düzenli Olarak Yapılmış Olup Tamamı Faaldir.
2) 2018 Yılı İlk 6 Aylık Dönemde Otobüslerimizin Toplam Kaza Sayısı 345 Olmuştur. (Belediyemiz Kusur Oranı %44 – Karşı Taraf % 56)
3) 2018 Yılı İlk 6 Aylık Dönemde 6360 Sayılı Konya Büyükşehir Belediyesi Yeni Bağlanan Mahallerde 9 Adet Kaza Meydana Gelmiştir. Bu Kazalar Maddi Hasarlı Kazalar Olup Yaralamalı Kaza Bulunmamaktadır.
4) 72 Adet Yeni Tramvayın Ve Diğer Hizmet Araçlarının Periyodik Bakımları Ve Tamir İşleri Düzenli Olarak Yapılmaktadır.
5) Adliye Ve Kampüs Hattı Yolculuk Konforu Ve Güvenliği İçin Gerekli Periyodik Bakımlar Programa Uygun Şekilde Yapıldı.
6) Kampüs Hattı Üzerinde Yapılan Kontrollerde Çıkan Geometrik Bozulmalar Buraj Makinası İle Düzeltildi.
7) Hat Üzerinde Ve İstasyonlarda Trafik Kazalarından Dolayı Oluşan Hasarlara Müdahale Edildi.
8) Barış Caddesi Hattı Ve Adliye - Şehir Hastanesi Uzatma Hattı İçin Projeler Hazırlandı.
9) İstasyonlarda Engelli Ulaşılabilirliğine Yönelik İmalatlar Ve Uyarı Levhaları Tamamlandı.
10) Kampüs Şefliği Bakım Kanalı Projesi Ve Şartnamesi Hazırlandı.
11) Sakarya Atölye İçerisinde Engelli Asansörü Aktif Hale Getirildi. Ayrıca Asansöre Giden Yol Engelliler İçin Herhangi Bir Olumsuzluk Oluşturacak Engeller Ortadan Kaldırıldı. Gerekli İşaretlendirme, Yönlendirme Ve Levhaların Siparişi Verildi.
12) Mevcut Tramvay Güzergâhında Oluşan Titreşimler Ve Sesi Azaltıp, Yolcu Konforunu Arttırmak İçin Hat Bakım Ekibince Taşlama Cihazıyla Yapılan Çalışmalarımız Devam Etmektedir.
13) Mevcut Alaeddin – Kampüs Tramvay Hattı İyileştirme Kapsamında Hat Kenarındaki Tretuvarların Düzenlenme Ve Tamirat İşleri Yapıldı.
14) Kampüs Ve Adliye Hattı Güzergâh Ve Güzergâhta Bulunan Makas Bölgelerinin Periyodik Bakımları Ekibimiz Tarafından Düzenli Olarak Kontrol Edilmektedir.
15) Güzergâh Ve Depo İçerisinde Bulunan Makasların Temizliği, Kontrolü Ve Gereken Bakımları İçin Makas Bakım Ve Müdahale Ekibi Kuruldu.
16) Güzergâh Üzerinde Yabancı Otlarla Mücadele İçin İlaçlama İşlemi Yapıldı.
17) 2018 İlk Aylık Dönemde Tramvay Hatlarında 7 Adet Kaza Olmuştur. Bu Kazaların 4 Adedi Maddi Hasarlı, 3 Adedi Yaralamalıdır.

Taşınan Yolcu Ve Filo Yenileme Faaliyetleri

1) 2018 Yılı İlk 6 Aylık Dilimde 492 Otobüs İle 28.689.207 Yolcu Taşınmıştır
2) Skoda Marka Yeni Tramvay Sayımız 72 Olup, Bunların 12 Tanesi Alaaddin-Yeni Adliye Hattında Çalışan Bataryalı Tramvaylardır.60 Adet Tramvay İle Mevcut Alaaddin-Kampüs Hattında Çift Dizili Olarak Seferlere Devam Edilmektedir.
3) 2018 Yılı Ocak-Haziran Ayları Arasında 72 Tramvay İle 14.599.294 Yolcu Taşınmıştır.
4) 2018 Yılı İlk 6 Aylık Dilimde 6360 Yasa İle Konya Büyükşehir Belediyesine Katılan Mahallelerde 174 Araç İle 1.009.405 Yolcu Taşınmıştır.

. 2018 Yılı 2. 6 Aylık Hizmetler

GüzergahFaaliyetleri

1) 101 Nolu Hattın 07:50, 11:30, 14:50 Ve 17:10 Seferleri Teknokent'e Çıkmaktadır. (C.Tesi-Pazar Hariç)
2) 63, 64, 66, 68 Ve 70 Nolu Otobüs Hatlarının Alaaddin Durakları İptal Edildi.
3) 35 Nolu Hocacihan-Gar Hattı İse Alaaddin Dönüşünde Kültürpark-Adalhan-İhsaniye Alt Geçidi-Tekke Cd Ring Olacak Şekilde Yeniden Düzenlendi.
4) 35-70 Nolu Hat Başkent Hst Orta Refüj Kapandığından; Alaaddin Yönünde Beyşehir Cd Üst Geçidinden, Erenköy Yönünde İse Şefik Can Üst Geçidinden U Dönüşleri Takiben Mevcut Güzergahı Olacak Şekilde Yeniden Düzenlendi.
5) 105 Nolu Hat Başkent Hst Orta Refüj Kapandığından; Şefik Can Cd - Genç Osman Cd Takiben Mevcut Güzergahı Olacak Şekilde Yeniden Düzenlendi.
6) 64 Sille Hattı Güzergahı Eski Haline Getirilerek Kayalıpark – Mevlana – S.Pazarı Güzergaha Dahil Edilmiştir. Alaaddin Durağı Kullanılmayacak Kayalıpark Ve Rektörlük Duraklarından Yolcu İndirme Bindirme Yapmaya Devam Edecektir.

7) 99 Tatköy Hattı Alaaddin Durağını Kullanmayacak. Kayalıpark Ve Rektörlük Duraklarından Yolcu İndirme Bindirme Yapmaya Devam Edecektir.

8) 40 Ve 44 Organize Hatları Alaaddin Durağını Kullanmayacak. Kayalıpark Ve Rektörlük Duraklarından Yolcu İndirme Bindirme Yapmaya Devam Edecektir.

9) 12 Nolu Hat Güzergahına Karaağaç Sokağı Takiben Tekbaşlar Sokak, Dereboyu Sokak Ve Onbaşılar Sokak İlave Edilmiştir.

10) 64 Sille Hattı Mevlana Kültür Merkezinden Dönecek Şekilde Yeniden Düzenlendi.

11) Göztepe Konutları İle Erenköy Otobüs Hareket Merkezi Arasında 95 Nolu Aktarma Seferleri Başlatılmıştır.

12) 53 Ve 54 Nolu Hatlar Eski Güzergahı Olan Ulusal Sk Geçecek Şekilde Yeniden Düzenlenmiştir.

13) 1 Nolu Hattın Tüm Seferleri Yeni Meram Tıp Hastanesine Uğrayacak Şekilde Yeniden Düzenlendi Ama Düzensiz Parklanma Nedeniyle İptal Edildi.

14) 107 Nolu Aslım Cad. Sanayiler Hattı Seferlerine Başladı.

15) 74 Nolu Hattın Güzergahına Işıkcan Ve Hacıgiden Sokaklar İlave Edilmiştir.

16) 23 Nolu Hat Güzergahından Sağöz Sk İptal Ve Ilgazdağı Sk İlave Edilmiştir.

17) 87 Nolu Hat Güzergahından Ilgazdağı Sk İptal Edilmiştir.

18) 12 Nolu Hattın Güzergahına Dereboyu Ve Ürgüp Sk İlave Edildi. (Meram Konutları)

19) Kızılören Mah. 15:15s Seferi; Okulların Kapanması Ve Muhtarın Talebi İle 16:45s Olarak Düzenlenmiştir.

20) Yarma Mah. 18:00 Sanayi Ve Eskigaraj Çıkışlı Seferler Günlerin Uzaması Ve Muhtarın Talebi İle 19:00 Olarak Düzenlenmiştir.

21) Tepekent Mah. Eskigaraj'dan 10:00 Ve 12:00 Seferi De Beyşehir Cd Takiben Dedeman Otelden "U" Dönüş Yapacak

22) Sefaköy'den 15:10'da Hareket Eden Sefer Muhtarın Talebi Üzerine 15:30 Olarak Yeniden Düzenlenmiştir.

23) İsmil Mah. Eskigaraj'dan 14:00'da Hareket Eden Sefer Muhtarın Talebi Üzerine 14:30 Olarak Yeniden Düzenlenmiştir.

24) Sefaköy Mah. Eskigaraj'dan 15:00'da Hareket Eden Sefer Muhtarın Talebi Üzerine 15:45 Olarak Yeniden Düzenlenmiştir.

25) Kızılören'den 16:45-S Hareket Eden Sefer Muhtarın Talebi Üzerine 15:15-S Olarak Yeniden Düzenlenmiştir.

26) Yarma Mah. Eskigaraj'dan 19:00 Ve 15:30'da Hareket Eden Sefer Muhtarın Talebi Üzerine 18:30 Ve 16:00 Olarak Yeniden Düzenlenmiştir.

27) Tepekent'den 07.00 Ve Eskigaraj'dan 16.00 Sefer Güzergahına Hicaz Ve Alemdar Cd İlave Edilmiştir.

28) Hatunsaray Mah. Eskigaraj'dan 07:45'de Hareket Eden Sefer Muhtarın Talebi Üzerine 07:30 Olarak Yeniden Düzenlenmiştir.

29) Akpınar Mah. Hafta İçi 18:00 Seferi Muhtarın Talebi Üzerine 16:00 Olarak Yeniden Düzenlenmiştir.

30) Yarma'dan 07:15 - Eskigaraj'dan 18:30 Hareket Eden Sefer Muhtarın Talebi Üzerine 07:00 Ve 18:00 Olarak Yeniden Düzenlenmiştir.

31) Sızma Mah. Eskigaraj'dan 08.20 Hareket Eden Sefer Muhtarın Talebi Üzerine 08.10 Hareket Edecek Şekilde Yeniden Düzenlenmiştir.

32) Sefaköy Mah. Eskigaraj'dan 15:45'de Hareket Eden Sefer Muhtarın Talebi Üzerine 16:00 Olarak Yeniden Düzenlenmiştir.

33) Tepekent'den 07:00'da Hareket Eden Sefer Muhtarın Talebi Üzerine 06:45 Olarak Yeniden Düzenlenmiştir.

34) Ovakavağı Sanayi Seferleri 17:30 - 17:20 Ve Ovakavağı 16:15 Ve C.Tesi Ovakavağı 14:00 Olarak Yeniden Düzenlenmiştir.

35) İsmil Mah. Sanayi Seferleri 18:30'dan 18:00'a Alınmıştır.

36) Hayıroğlu Mah. Eskigaraj'dan 18:30'da Hareket Eden Sefer Muhtarın Talebi Üzerine 18:00 Olarak Yeniden Düzenlenmiştir.

37) Hayıroğlu Mah. Eskigaraj'dan 18:00'da Hareket Eden Sefer Muhtarın Talebi Üzerine 18:30 Olarak Yeniden Düzenlenmiştir.

38) Tepekent Mah. Sanayi Seferi 18.30'dan 17.30'a Ve Eskigaraj'dan Son Sefer 19.00'dan 18.30'a Muhtarın Talebi Üzerine Alınmıştır.

39) Yarma Mah. Akşam Sanayi Seferi 18.30'dan 18.00'e Ve C.Tesi Günleri Eskigaraj'dan 16.00 Seferi 15.30'a Alınmıştır.

40) Tepekent'den 13.00 Çıkan Sefer Otobüsün Yetişememesi Nedeniyle 13.30'a Alınmıştır.

41) Eski İsmil Çeşme Mahallesi (Mezarlığın Batısı) Dört Adet Durak Daha Mevcut Güzergaha İlave Edilmiştir.

42) Karatay, Meram Ve Selçuklu İlçelerine Bağlı Tüm Otobüs Hatlarında Öğrenci (İndirimli) Abonman Uygulaması Başlatılmıştır.

43) İsmil'den Hareket Eden 15.40 Seferi 15.30 Ve 16.05 Seferi 15.50'ye Muhtarın Talebi Üzerine Alınmıştır.

Ulaşım Trafik Sinyalizasyon Şube Müdürlüğü

Müdürlüğümüzün 01.07.2018 - 31.12.2018 Tarihleri Arası Yapmış Olduğu Ana Faaliyetler;

· Konya Büyükşehir Belediye Meclisi'nin 14.11.2014 Tarih Ve 830 Sayılı Kararı İle "Konya İli İmar Planı Notlarına Ekli Otopark Düzenlemesi İle İlgili Plan Kararları" Eklenerek, Ukome Görüşü İstenilecek Konular İçin Yeni Düzenlemeler Getirilmiştir.

Bu Çerçevede Konya Büyükşehir Belediyesi Sınırları İçerisinde Trafik Düzenini Ve Güvenliğini Sağlamak, Yol Üzeri Park Yapmayı Önlemek İçin; Parsel Bazında İmar Planı Tadilatı Veya Bölgesel Revizyonlar Aşamasında, Yeni Yapılarda Yapı Ruhsatı Aşamasında, Mevcut Binalarda İse İş Yeri Açma Ve Çalışma Ruhsatı Veya Tadilat Ruhsatı Aşamasında Ukome'den Görüş Alınması Zorunluluğu Getirilmiştir.

Bu Doğrultuda; 137 Adet Ukome Görüşü Düzenlenmiştir.

· Bilindiği Üzere 2918 Sayılı Karayolları Trafik Kanununa Ek 16'ncı Madde İlave Edilmiş;

"Belediyelerce Kendi Bütçe Kaynakları Kullanılarak, Karayollarında Can Ve Mal Güvenliğini Sağlamak, Düzenli Ve Güvenli Trafik Akışını Temin Etmek Amaçlarına Hizmet Etmek Üzere Kurulmuş Veya Kurulacak Elektronik Sistemlerin Emniyet Genel Müdürlüğünce Trafik İhlallerinin Tespiti Amacıyla Kullanılması Durumunda, Aylık Dönemler Halinde Yapılan Tespitlere Dayanılarak Düzenlenen Trafik İdari Yaptırım Karar Tutanaklarında Yer Alan Trafik İdari Para Cezasının % 30'u Oranındaki Tutarın, İzleyen Ayın Sonuna Kadar Emniyet Genel Müdürlüğü Bütçesinden İlgili Belediyelere Sistem Kullanımı Hizmet Bedeli Olarak Ödeneceği, Bu Madde Kapsamında Hizmetinden Yararlanılacak Elektronik Sistemlerin Taşıması Gereken Teknik Özellikler, Kurulması Gereken Yerler Ve Belediyelerle Yapılacak Protokollere İlişkin Diğer Şartlar İle Maddenin Uygulamasına İlişkin Usul Ve Esaslar Maliye Bakanlığı Ve İçişleri Bakanlığınca (Emniyet Genel Müdürlüğü) Müştereken Belirleneceği" Hüküm Altına Alınmıştır. Bu Hüküm Doğrultusunda 18.11.2016 Tarihli "2918 Sayılı Karayolları Trafik Kanunu'nun Ek-16 Ncı Maddesinin Uygulanmasına İlişkin Usul Ve Esaslar" Yürürlüğe Girmiştir. Bu Hüküm Çerçevesinde Yeni İstanbul Caddesi, Adana Çevreyolu Caddesi, Çevreyolu Caddesi Ce Beyşehir Caddesi Üzerine 10 Koridor Şeklinde Ortalama Hız Tespit Sistemi Kurulmuştur.

· Ukome'nin 3 Toplantısı Organize Edilerek Sekretarya Hizmetleri Yürütüldü.
· Şehir Merkezinde 1169 Adet Okul Servisi, 530 Adet Dolmuş Ve 699 Adet Ticari Taksilerin Ve İlçede Faaliyet Gösteren 1960 Adet Okul Servisi, 193 Adet Dolmuş, 288 Adet Ticari Taksi Ve Ereğli İlçesinde 10 Adet Özel Halk Otobüsü Ruhsat Ve Harçları Takip Edildi.
· Şehir Merkezi Ve İlçelerde Faaliyet Gösteren; 224 Adet Tahditli Umum Servis Aracı Personel Güzergah İzin Belgesi, 1721 Adet Okul Servis Aracı Özel İzin Belgesi, 38 Adet Özmal Personel Servis Aracı Güzergâh İzin Belgesi, 49 Adet Hatlı Ticari Minibüs Güzergâh İzin Belgesi, 12 Adet Sağlık Kurumları Özmal Araçlara Mahsus Özel İzin Belgesi Düzenlendi.
· Şehir Merkezi Ve İlçelerde Faaliyet Gösteren Umum Servis Aracı, Ticari Hatlı Minibüs, Ticari Taksi Plakalarına 203 Adet Tahsis Belgesi Verildi.
· 114.220 M² Soğuk Yol Çizgi Boyası Uygulanmıştır.
· 25.05.2018 Tarihi İtibari İle 107.000 M² Çift Kompenantlı Yol Çizgi Boyası Uygulanmıştır.
· Şehir Merkezinde 5437 Adet İlçelerde 2554 Trafik İşaret Levhası, Şehir Merkezinde 3123 Adet, İlçelerde 99 Adet Trafik Yönlendirme Levhası Tesis Edilmiştir.
· Şehir Merkezinde 8 Adet, İlçelerde 5 Adet Kontrolsüz Kavşağa Sinyalizasyon Sistemi Tesis Edilmiştir.
· Komek Kurs Merkezlerine, Başkanlık Toplantı Salonuna, Bosna Gençlik Merkezine, Meclis Ve Diğer Toplantılara, Sosyal Etkinliklerde Muhtelif Programlara Sinevizyon Ve Ses Sistemi Kurulmuştur.
· Park Bahçeler Dairesi Başkanlığına Ait Parklarına Kablosuz Anons Sistemi Kurulumu Ve Bakımı.
· Yıl İçinde Ramazan Etkinlikleri, Mehteran Gösterileri Ve Resmi Bayramlar İçin Ses Sistemi Kuruldu.
· Muhtelif Birimlerde Kullanılmak Üzere 10 Adet Araç Telsizi Tahsis Edildi.
· Alavardı Ve Karatay Hanımlar Lokali " Telefon Santrali" Kurulumu, Açık Kapı İçin "Call Center" Kurulumu Gerçekleştirildi.
· Muhtelif Birimlerde Kullanılmak Üzere 100 Adet Telefon Makinesi Kurulumu Gerçekleştirildi.
· İtfaiye, Zabıta, Çevre Zabıta Ambulans Ve Cenaze Araçları İçin 22 Adet Tepe Lambası Ve Anons Sistemi Kurulumu Gerçekleştirildi.
· Konya Büyükşehir Belediye Meclisi'nin 13.12.2013 Tarih Ve 776 Sayılı Kararı İle 14.11.2014 Tarih Ve 830 Sayılı Kararı İle "Konya İli İmar Planı Notlarına Ekli Otopark Düzenlemesi İle İlgili Plan Kararları" Eklenmiş Ve İmar Planı Tadilatı, Yeni Yapı Ruhsatı, Mevcut Yapılarda Tadilat Ve İşletme Ruhsatı Aşamalarında Ulaşım, Trafik Ve Otopark Güvenliği Konularında Ukome 'Den Görüş İstenilmektedir. Bu Çerçevede Ukome Görüşü İstenilen Konularla İlgili Olarak Uygulamanın Hızlandırılması Amacıyla Şube Müdürlüğümüze Meclis Kararında Belirtilen Kriterler Çerçevesinde Verilen Yetki Doğrultusunda 417 Adet Ukome Görüşü Verilmiştir.
· "Karayolları Kenarında Yapılacak Ve Açılacak Tesisler Hakkında Yönetmelik" Hükümleri Doğrultusunda, Tesislere "Geçiş Yolu İzin Belgesi" Verilmesi İçin Gerekli Görüşler Verilmiştir.
· Karayollarımızdaki Trafik Güvenliğinin Sağlanması İçin 5 Lokasyon 10 Ortalama Hız Koridoru 66 Adet Plaka Tanıma Kamerası, Levha Tesisi, Eds Merkezi Tefrişi Ve Sunucu Sistemlerinin Kurulumu Amacıyla İhale Edilen Elektronik Denetleme Sistemi 2 Projesi Tamamlanmıştır.




· Trafik Kontrol Merkezi Ve Sahada Tesis Edilen Dinamik Kavşak, Vms, Kamera Ve Sensörlerin Haberleşme İhtiyacının Karşılanması Amacıyla 35 Km Pasif İletişim Altyapısının Kurulması İle 45 Km Fiberoptik Kablo Çekilmesi İşi Tamamlanmıştır.




· Trafik Kontrol Merkezi Yazılımı, Trafikteki Sorunların Hızlı Bir Şekilde Algılanıp Uygun Çözüm Yöntemlerinin Zaman Kaybetmeden Hayata Geçirilebileceği Bir Platform Haline Getirilmiştir. Yazılıma Birbirine Entegre Çalışan 9 Farklı Modül Eklenmiştir.

1) Hadise Tespit Modülü
2) Trafik Yoğunluğu Katmanı
3) Canlı Trafik Kamera Takip Modülü
4) Değişken Mesaj İşaretleri Yönetimi Modülü
5) Ortalama Seyahat Süresi Tespit Modülü
6) Bariyer Yönetimi Modülü
7) Görev Takip Ve Yönetim Modülü
8) Trafik Editörü Katmanı
9) Filo Takip Ve İzleme Modülü



Trafik Yönetim, Yönlendirme Ve Bilgilendirme Sistemi Kurulması İşi İhalesi Yapılmıştır. Sürücülere Çeşitli Rotalardaki Seyahat Sürelerinin Gösterilmesi, Trafik Durumu Hakkında Anlık Bilgilendirme İle Güzergâh Yönlendirmelerinin Yapılabilmesi Amacıyla 80 Adet Sensör İle 54 Led Bilgilendirme Ekranının Kurulumuna Başlanmıştır.




Görüntü Tabanlı Akıllı Kavşak Yönetim Sisteminin Sayısı 74'e Yükselmiştir. Dinamik Sistemlerin Kurulduğu Tüm Kavşaklara Gerçek Zamanlı Bağlantı Yeteneği Olan Ve Bu Bağlantı Sayesinde Hem Kavşakların Panoramik Kameralar İle Görüntülenmesini Hem De Kavşaktan Toplanan Tüm Verilerin Kontrol Merkezi'mizde Sayısallaştırılmasını Sağlayan, Merkezi Trafik İşletim Sistemi, Metis 'İn Yazılımı İhtiyaçlar Doğrultusunda Güncellenmiştir.




Yeni Kurulacak Olan Sinyalizasyon Sistemleri İçin, Kavşaklarda Araç Sayımları Yapılmış Ve Araç Sayımlarına Göre Kavşağın Optimize Şekilde Çalışabilmesi İçin Simülasyon Programında (Vısssım) Gerekli Analizler Yapılmıştır

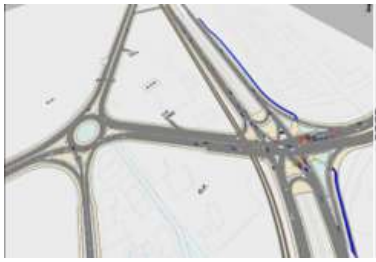
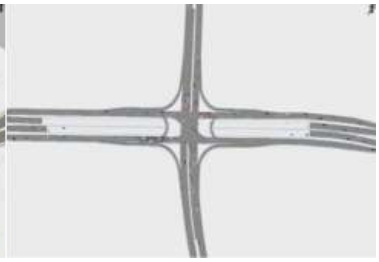

· Trafikte Bulunan Toplumun Farklı Kesimleri İle Trafik Kültürü Araştırılması Yapılmıştır. Elde Edilen Veriler Ve Gruplara Göre Trafik Stratejisi Çıkarılmıştır.

· Ulaşım Altyapısını Oluşturan Yol Ağının Daha Etkin Ve Verimli Kullanımını Sağlamaya Yönelik Ulaşım Ve Trafik Düzenleme Projeleri Hazırlanarak Uygulanmak Üzere Fen İşleri Dairesi Başkanlığına Gönderilmiştir.

· Altgeçit Ve Yaya Geçidi Yaklaşımlarına Gabari Uyarıcı Konstrüksiyon İmalatları Yapılmıştır.

· 251.969 M² Soğuk Yol Çizgi Boyası Çizildi.

· 157.000 M² Çift Kompenantlı Yol Çizgi Boyası Çizildi.




· 16.887 Adet Trafik İşaret Ve Yönlendirme Levhası Tesis Edildi.

· Şehir Merkezinde Muhtelif Okulların Oyun Ve Spor Alanları Boyandı.




· Kent Merkezi Ve İlçelerde 20 Adet Kontrolsüz Kavşak Sinyalize Edildi.




· Ukome'nin 2018 Yılında Yapılan 5 Toplantısı Organize Edilerek Sekretarya Hizmetleri Yürütüldü.
· Şehir Merkezinde 1190 Adet Umum Servis Aracı, 530 Adet Ticari Hatlı Minibüs Ve 700 Adet Ticari Taksi İle İlçelerde 1960 Adet Umum Servis Aracı, 194 Adet Ticari Hatlı Minibüs, 300 Adet Ticari Taksi Ve Ereğli İlçesinde 10 Adet Özel Halk Otobüsü İle İlgili Ruhsat Ve Harç İşlemleri Yapıldı.
· 360 Adet "Umum Servis Aracı Personel Güzergâh İzin Belgesi" Verildi.
· 1843 Adet "Okul Servis Aracı Özel İzin Belgesi" Verildi.
· 121 Adet "Özmal Personel Servis Aracı Güzergâh İzin Belgesi" Verildi.
· 95 Adet "Ticari Hatlı Minibüs Güzergâh İzin Belgesi" Verildi.
· 24 Adet "Sağlık Kurumları Özmal Araçlara Mahsus Özel İzin Belgesi" Verildi.
· Tahditli Ticari Plakaların Devirlerine Esas Toplam 340 Adet "Ticari Plaka Tahsis Belgesi" Verildi. Devirlerle İlgili Erekli Onay, Soruşturma Ve Devir İşlemleri Tamamlandı.
· İl İçi Yolcu Taşıma Yetki Belgeli Toplam 1477 Adet Araçla İlgili Belge Yenileme, Araç İlave, Koltuk Artırımı V.B. İş Ve İşlemler Yapıldı.
· Büyükşehir Belediye Sarayı, Dış Birimler, İlçe Belediyelerinde Bulunan Kent Bilgi Büroları, İlçelerde Bulunan İtfaiye Ve Otogarların Telefon Ve Telsiz Haberleşme Arızaları Giderildi.
· Türk Telekom, Türkcell, Vodafone, Avea Hatları Abonelik Ve Hat Takip İşleri Yapıldı.
· Telsiz Ve Telefon Haberleşmesi Sisteminin Mutat Bakımları Yapıldı.
· Meclis, Encümen Ve Mahalle Meclisi Toplantılarına Ses Ve Sinevizyon Kuruldu.

Faaliyet/Proje Adı	Çift Komponent Yol Çizgi Boya Uygulaması		
İşin Tanımı	150.000 M²		
İşin Başlama Tarihi	25.05.2018	İş Bitim Tarihi	25.05.2019
İşin Durumu	Devam Ediyor		
Yapım Şekli			
İhale/Yapım Bedeli	5.062.500,00 TL.		




Faaliyet/Proje Adı	Kurumsal Fiberoptik İletişim Altyapısının Genişletilmesine Yönelik Menhol Ve Borulama Yapım İşi		
İşin Tanımı			
İşin Başlama Tarihi	05.10.2018	İş Bitim Tarihi	01.06.2019
İşin Durumu	Devam Ediyor		
Yapım Şekli			
İhale/Yapım Bedeli	805.000,00 TL.		



Faaliyet/Proje Adı	Montaj Dahil Elektronik Denetleme Sistemi Mal Alımı		
İşin Tanımı			
İşin Başlama Tarihi	13.04.2018	İş Bitim Tarihi	27.06.2018
İşin Durumu	Tamamlandı		
Yapım Şekli			
İhale/Yapım Bedeli	1.350.000,00 TL.		



Faaliyet/Proje Adı	Montaj Dahil Trafik Yönetim, Yönlendirme Ve Bilgilendirme Sistemi		
İşin Tanımı			
İşin Başlama Tarihi	09.07.2018	İş Bitim Tarihi	25.03.2019
İşin Durumu	Devam Ediyor		
Yapım Şekli			
İhale/Yapım Bedeli	6.121.750,00 TL.		





KENT TARİHİ VE TANITIMI DAİRESİ BAŞKANLIĞI

Faaliyet/Proje Adı	Konya'yı ve Belediye Çalışmalarını Tanıtıcı Açık Hava Reklam Çalışmaları Yapmak		
İşin Tanımı:	Konya'yı ve Belediye Çalışmalarını Tanıtıcı Açık Hava Reklam Çalışmaları Yapmak		
İşin Başlama Tarihi:	01.01.2018	İş Bitim Tarihi:	31.12.2018
İşin Durumu:	Tamamlandı		
Yapım Şekli:	Özkaynak		
İhale / Yapım Bedeli:			
Faydalanıcılar / Kişi Adedi	Vatandaşlar		











KIRSAL HİZMETLER VE KOORDİNASYON DAİRESİ BAŞKANLIĞI



Mubis Sistemi

31 İlçemizde Hizmet Veren 1200 Mahalle Muhtarımızın Belediyemize Gelmeden Bulundukları Ortamda, İnternet Üzerinden Taleplerini Anlık, Doküman Ya Da Resim Olarak İlettikleri, Taleplerine En Hızlı Şekilde Cevap Alabildikleri Muhtarlık Bilgi Sistemidir.

Mubis Sistemine İletilen Bir Talep Neticesinde Kayıtlarımıza Girdiğine Dair Muhtarımızın Cep Telefonuna Referans Numarasıyla Birlikte Otomatik Olarak Kısa Mesaj Gitmekte Ve Talebin Sonuçlanması İle İlgili Olarakta, Bilgi Mesajı Muhtarımıza Otomatik Olarak Gönderilmektedir. Sistem, Arşiv Özelliğiyle Önceki Talepleri Taramaya, İstatistiki Veriler Oluşturmaya, Muhtarlarımıza Anlık Bilgilendirme Yapmaya Ve Cevaplama Süresi Dolmak Üzere Olan Taleplerle İlgili Olarak Ta Uyarı Mesajı Göndermeye İmkân Sağlamaktadır.

Muhtarlık Bilgi Sistemine 2018 Yılı İçerisinde Muhtarlarımız Tarafından Toplam 10.140 Talep İletilmiştir. Bu Taleplerden 10.070 Âdeti Sonuçlandırılmış, 70 Âdetiise Birimlerimizin İş Yoğunluk Programına Göre Sonuçlandırılacaktır.

Birimlere Göre En Çok Gelen Talepler;
Fen İşleri Dairesi Başkanlığı: 2346
Koski Genel Müdürlüğü: 1516
Yapı Kontrol Dairesi Başkanlığı: 1362
Ulaşım Planlama Ve Raylı Sistem Dairesi Başkanlığı: 1307
Park Bahçeler Dairesi Başkanlığı: 836
Çevre Koruma Ve Kontrol Dairesi Başkanlığı: 710
Tarımsal Hizmetler Dairesi Başkanlığı: 527

En Çok Talep Edilen Başlıkları İse;
Yol Yapım Çalışmaları: 1320
İçme Suyu: 704
Kanalizasyon: 703
Ulaşım Hizmetleri: 697
Mezarlık Çalışmaları: 576
Bakım Onarım Çalışmaları: 572
Parke Taşı Çalışmaları: 537

Muhtarlar Buluşması Programı

Konya Da Bulunan 1200 Mahalle Muhtarımızı Selçuklu Kongre Merkezinde Toplayarak Mahalleleri Ve Yapılan Hizmetler Hakkında İstişarelerde Bulunuldu. Toplantıya İlçe Belediye Başkanları Milletvekilleri Ve Belediye Bürokratları Katıldı. Program Sonrasında Muhtarlara Yemek İkramı Yapılarak Muhtarlarımıza Hediye Takdim Edilmistir.





19 Ekim Muhtarlar Günü Programı

Resmi Program Kapsamında Yapılan Program Da Anıt Alanına Konya'da Bulunan Muhtar Dernekleri İle Birlikte Çelenk Konulmuştur. Muhtarlar Günü Dolayısı İle Dernek Başkanları, Konya Valimiz, Garnizon Komutanı, Büyükşehir Belediye Başkanımız Ziyaret Edilmiştir. Merkez Karatay, Selçuklu Ve Meram İlçe Mahalle Muhtarlarımıza Belediyemiz Tarafından Yemek İkramında Bulunulmuştur.







KOBİM Sistemi

Büyükşehir Belediyemizin 6360 Sayılı Yeni Büyükşehir Yasasıyla, 31 İlçe Ve 1200 Mahallede Yaptığı Yatırımları Hızlı, Ekonomik Ve Zamanı Verimli Kullanarak; Raporlama, Analiz Etme, İstatistik Oluşturma Özellikleriyle Hem Belediye Yöneticilerimiz Hem De Muhtarlarımız Ve Tüm Vatandaşlarımız İçin En Hızlı Bilgiye Ulaşma Aracı Olarak Kullanılan Sistemdir.

Daire Başkanlıklarınca Görevlendirilen Birim Sorumluları Tarafından, Eklenen Veriler Birimimizce Tasnif Edilmekte, Cümle Ve Üslup Bütünlüğü Sağlanmaktadır. Aynı Zamanda KOBİM sistemi Üzerinden Harita Ekranı İle Anlık Verilerin Vatandaşa Aktarıldığı Bütünleşmiş Bir Sistem Olarak Birimimizce Sürekli Takip Edilmektedir. Belediyemizin Yatırım Haritası Tüm Özellikleri İle Mobil Sürümü de Kullanılabilmektedir.

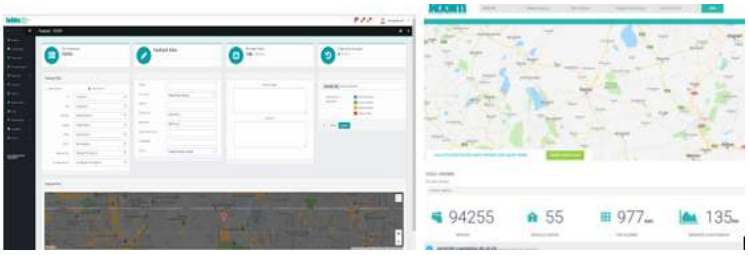

14. Yıl Programı

Büyükşehir Belediyemizin. 2004-2018 Yılları Arasında Hayata Geçirdiği Yatırım Ve Projelerin "Büyük Düşler, Büyük İşler" Sloganıyla Anlatıldığı Toplantıda Yapılan Hizmetler Kamuoyu İle Paylaşıldı. Yatırımların Anlatıldığı Programa Milletvekilleri, İl Bürokratları Sivil Toplum Kuruluşlarının Yetkilileri, Muhtarlar, Basın Mensupları Ve Çok Sayıda Davetli Katıldı. Ayrıca İhalesi Yapılarak Yapımına Başlanılan 5 Adet Köprülü Kavşağın Temelinin De Atıldığı Programa, Katılımcılara Program Sorasında Yemek İkramı Ve Hediye Takdim Edildi.



Her An Dua Her Yer Bayrak Programı

Kahraman Ordumuzun Afrin'deki Mücadelesine Destek Olmak Ve Halkımızın Duyarlılığını Artırmak İçin Büyükşehir Belediyemiz Tarafından "Her An Dua Her Yer Bayrak" Kampanyası Başlatılmıştır.Yapılan Kampanya Süresince Evlere, Dükkânlara Ve Şehrin Trafik Yoğunluğu Olan Yerlerde Şoförlere, Belediyemiz Tarafından Vatandaşlarımıza 300.000 Türk Bayrağı Dağıtımı Yapılmıştır. Dağıtımı Yapılan Bayraklar Şehrin Dört Bir Tarafına Asılarak Birlik Ve Beraberliğimizi Pekiştirme Anlamında Katkı Sağlamıştır. Kampanya Kapsamında; Ayrıca İlimizdeki Bulunan Bütün Camilerin Minarelerine De Büyük Ebatta Bayraklar Asılmıştır.





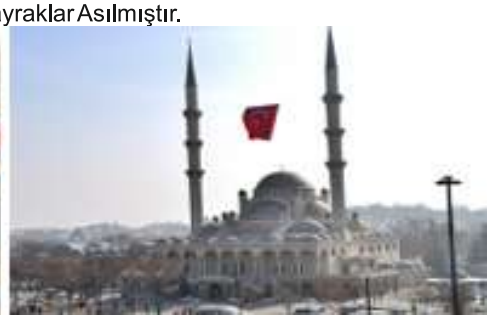

15 Temmuz Kutlamaları

15 Temmuz 2016 Tarihinde Türkiye Genelinde Gerçekleştirilmeye Çalışılan Hain Darbe Girişimi Milletimizin Sayesinde Engellenmiş Oldu. Her Yıl 15 Temmuz Günü De Şehitleri Anma, Demokrasi Ve Milli Birlik Günü İlan Edilmiş Ve Tüm Yurtta Kutlanmıştır. 2018 Yılı 15 Temmuzdakonya'da Da Yüzbinlerin Katılımı İle Sabaha Kadar Süren Anma Programı Organize Edilmiştir.





Sonbahar Dönemi İlçe Programları

Ilgın – Kadınhanı

Sonbahar Dönemi 28 İlçemizde İlçe Programları Düzenlenmiştir.Ilgın, Kadınhanı Ve Sarayönü İlçelerimiz İle Başlamıştır. Programda İlk Durak Ilgın İlçemiz Oldu. Ali Gümüş İmamhatip Ortaokulunda Belediyemizce Yaptırılan" Z "Kütüphanenin Açılışı İle Başlandı. Daha Sonra Prestij Cadde Ve Ilgın Kültür Merkezi İnşaatları İncelendi. Halk Sohbeti Ve Esnaf Ziyaretinin Ardından İtfaiye Merkezine Geçilerek Çalışmalar Hakkında Bilgi Alındı.

İkinci İlçe Olan Kadınhanı Programı,İtfaiye Merkezi İnşaatı Ve Koski Bölge Yatırım Çalışmaları Yerinde İncelendi.Şakir Ersoy Ortaokulunda Düzenlen Belediyemizcemedeniyet Okuluprojesi Programına İştirak Edilerek Öğrencilerle Buluşuldu. Halk Sohbeti Ve Esnaf Ziyareti Yapılarak Kadınhanı Programı Tamamlanmıştır.





Sarayönü İlçe Ziyareti

İlçe Merkezinde Esnaf Ziyareti Yapılarak; Ayrıca Halk Buluşması Da Yapıldı. Belediyemizin Devam Etmekte Olan Yatırımlarından Ladikli Ahmet Ağa Evi Restorasyonu Ladik Sulama Tesisi, Kız Meslek Lisesi Ve Katı Atık Depolama Tesisleri İncelendi.




21 Eylül 20018 Tarihinde Yapılan İkinci Program Güneysınır Çumra Ve Akören İlçelerimizi Kapsamaktadır. İlk İlçemiz Olan Güneysınır'da Pazar Esnafı Ziyareti Ve Kahvehane Sohbeti Yapıldı. Belediyemizce Medeniyet Okulu Projesi Programına İştirak Edilerek Öğrencilerle Buluşuldu.



Çumra İlçe Ziyareti

Dünya Hareketlilik Haftası Kapsamında Protokol İle Birlikte Bisikletlerle İlçeye Girildi. Çumra Ulu Camiine Geçilerek Cuma Namazına Müteakiben Halkla Buluşma Gerçekleştirildi. Esnaf Ve Halk Buluşmuşlarında Halkın Talepleri Not Alınarak İlgili Birimlerimize Ulaştırılmıştır. Belediyemize Ait Tamamlanan Ve Devam Eden Yatırımlar İncelenmiştir. Ayrıca Merkez Atatürk Okulu Ziyaretlerinin Ardından 10000 Yıllık Tarihe Sahip Çatalhöyük Müzesine Geçilerek Çalışmalar Yerinde İncelendi.





Akören İlçe Ziyareti: Akören Ziyareti İse Halk Sohbeti Ve Esnaf Ziyareti İle Başladı. Yapımı Devam Eden Şehir Konağı İncelendi. Pazar Yerinde Esnaf Ve Halkın Sorunları Dinlendi.



Akşehir İlçe Ziyareti

İlçe Programımız Restorasyon Çalışması Yapılan Tarihi Arasta Çarşında Esnaf Ziyaretinde Bulunuldu. Akşehir Belediyesinin Yaptığı Sokak Sağlamlaştırma Çalışmaları Yerinde İncelenerek Çalışmalar Hakkında Bilgi Edinildi. Komek Dönem Açılışı Yapılarak; Akşehir'e Belediyemizce Yapılan Yatırımlardan, Asfalt Plenti Ve Koskiatıksu Arıtma Tesisleri İncelendi.





Doğanhisar İlçe Ziyareti:

Doğanhisar İlçemizde Esnaf Ziyareti Ve Yatırım İnlemesi Yapıldı.



Derbent İlçe Ziyareti

Derbent İlçe Ziyaretimiz Esnaf Ziyareti İle Başlamıştır. Kahvehanede Vatandaş İle Sohbet Programı Gerçekleştirilmiştir. Ayrıca İlçede Bulunan İmam Hatip Lisesi Ziyareti Yapılarak Öğrencilerle Buluşma Gerçekleştirilmiştir.

Hüyükilçe Ziyareti

Hüyük İlçemizde Esnaf Ziyareti İle Başladı. Çay Bahçesinde Yapılan Halk Sohbeti İle Devam Eden Program Sonrasında Yapımı Belediyemizce Devam Eden Şehir Konağı Ve Kapalı Pazar Yeri İnşaatlarının İncelenmesi İle Son Buldu.

Derebucak- Beyşehir İlçe Ziyaretleri

Derebucak İlçemize Ardından Da Beyşehir İlçemize Ziyaretlerimiz Gerçekleştirildi. Her İki İlçemizde De Halk Sohbeti Ve Esnaf Ziyaretleri İle Yatırım İncelemeler Yapıldı.





Halkapınar İlçe Ziyareti

15 Ekim Tarihinde Halkapınar İlçemiz İle Başlayan İlçe Ziyaretimize Kahvehanede Yapılan Halk Sohbeti Programı, İlçe Sorularının Görüşülmesi Ve Taleplerin Alınması İle Tamamlandı.



Ereğli - Emirgazi İlçe Ziyaretleri

Ereğli İlçemizde De Esnaf Ziyaretleri Halk Buluşması Ve Fen İşleri Daire Başkanlığının Yapmış Olduğu Yatırım İncelemeleri Yapıldı.

Emirgazi Ve Karapınar İlçelerimiz Ziyaret Edilerek Aynı Programlar Yapıldı.





Taşkent ilçe Ziyareti

İlçe Kaymakamının Da Katıldığı Taşkent Halk Buluşması Programı,Belediye Düğün Salonunda Gerçekleştirildi. Programda halkın Talep Ve Şikâyetleri Dinlendi. Öğrencilerimize medeniyet Okulu Projesi Kapsamında Tiyatro Gösterimi Yapıldı.





Hadim ilçe Ziyareti Konya'nın Manevi Şahsiyetlerinden Hadimi Hazretlerinin Türbesi Ziyaret Edildi. Camlı Köşk Çay Bahçesinde Halk Sohbeti Ve Esnaf Ziyaretleri Gerçekleştirildi. Merkez Ortaokulundaki Medeniyet Okulu Etkinliklerine Katılarak Öğrencilerle buluşma sağlandı.



Bozkır İlçe Ziyareti: Bozkır İlçemizde ASEM De Eğitim Gören Öğrenciler Ziyaret Edilerek Karşılıklı Sohbet Gerçekleştirildi. Yapımı Devam Eden Çarşamba Çayı rekreasyon İşi Yerinde İncelenerek Esnaf Ziyaretleri Yapıldı.





Çeltik İlçe Ziyareti

Çeltik İlçemizde Vatandaşlarla Halk Sohbeti Ve Esnaf Ziyareti yapıldı. İlçeye Yapılan Prestij Cadde İncelendi. İlçe Vefat Eden Bir Vatandaş İçin Kurulan Taziye Çadırı Ziyaret Edilerek Başsağlığı Dilekleri İletildi.

Yunak ilçe Ziyareti

Yunak İlçemizde De Komek Dönem Açılışı Esnaf Ziyareti Yapıldı. Fen İşleri Daire Başkanlığı 2. Bölge Şefliği Ziyaret Edilerek Yapılan Çalışmalar Hakkında Bilgi Alındı.



Tuzlukçu Ziyareti

Tuzlukçuilçesine Belediyemiz Tarafından Kazandırılan Asem 'De Komekdönem Açılışı Yapılarak Eğitim Gören Bayanlar İle Mesleki Eğitimlerin Durumu Konusunda Bilgi Alındı.Tuzlukçu İlçesine Belediyemizce Kazandırılan Fidanlık Ziyareti Yapılarak Yeni Yapılacak Çalışmalar İle İlgili İstişareler Yapıldı.





Ahırlı- Yalıhüyük-Seydişehir

Bu İlçelerimizde De Diğer İlçelerimizde Olduğu Gibi Esnaf Ziyaretleri, Halk Buluşmaları, Yatırım İncelemeleri, Medeniyet Okulu Etkinleri Ve KOMEK Dönem Açılışları İle ASEM Ziyaretleri Gerçekleştirilmiştir.









Açık Hava Reklam Alanlarının Takibi

Belediyemize Ait Açık Hava Reklam Anlarında Yayınlanacak Reklam Çalışmalarının Tasarımlarını Ve Baskı İle Takılması Takip Edilmiş Ve Süreçsel Planlamalar Yapılmıştır.







120 Saniyede Haftanın Özeti

Her Hafta Cuma Günleri Mesai Saatinin Bitiminde Belediyemizin 1 Haftalık Faaliyetlerini Anlatan 120 Saniyelik Video Gösterimi Hazırlandı. Hazırlanan Videoda Belediyemizin O Haftada Yaptığı Hizmetler, Yatırımlar, Sosyal Ve Kültürel Etkinlikler Gösterilmektedir. Sosyal Medyada Yayınlanan Videolar Büyük İlgi Görmekte Ve Belediyemizin Faaliyetleri Anlatılmaktadır.



Organizasyon Ve Tasarım Çalışmaları

14. Yıl Lansmanı, Muhtarlar Buluşması, 15 Temmuz Mitingi, Kudüs Mitingi Ve İlçe Programlarında Sahne Ses Düzeni, Görsel Tasarımlar İle Duyuru Vb. Çalışmalar Yapılmıştır.






Reklam Kampanyası "Büyük Düşler Büyük İşler"

Belediyemizin Yaptığı Yatırımlar Kurumsal Bir Konsept İle Açık Hava Tanıtım Alanlarında Sunulmuştur.



Yatırım Sunumları Ve İlçe Kitapçıkları Ve 14. Yıl Kitabı

İlçe Bazlı Olarak Sunum Ve Kitapçık Ebatlarında Tasarımlar Üretilmiş Ve Yayımlanmıştır. Ayrıca Belediyemizin 14 Yıllık Tüm Faaliyetlerinin Yer Aldığı 14. Yıl Kitabı Hazırlanmıştır.







Üretmek Sizden Destek Büyükşehir'den

TARIMSAL DESTEKLEME BAŞVURULARI BAŞLADI



Müracaat Tarihi:
1 – 31 Temmuz 2018



Faaliyet/Proje Adı	Arı Yetiştiriciliği Ve Organik Bal Üretimi		
İşin Tanımı:	Çiftçi Eğitimi		
İşin Başlama Tarihi:	01.11.2015	İş Bitim Tarihi:	
İşin Durumu:	Devam Ediyor		
Yapım Şekli:	Kurum Personeli Marifetiyle Yürütülmektedir.		
İhale / Yapım Bedeli:			
Faydalanıcılar / Kişi Adedi	1.067		



Faaliyet/Proje Adı	Bilinçli Gıda Tüketimi		
İşin Tanımı:	Çiftçi Eğitimi		
İşin Başlama Tarihi:	01.11.2015	İş Bitim Tarihi:	
İşin Durumu:	Devam Ediyor		
Yapım Şekli:	Kurum Personeli Marifetiyle Yürütülmektedir.		
İhale / Yapım Bedeli:			
Faydalanıcılar / Kişi Adedi	204		



Faaliyet/Proje Adı	Biyoteknik Mücadele		
İşin Tanımı:	Çiftçi Eğitimi		
İşin Başlama Tarihi:	01.11.2015	İş Bitim Tarihi:	01.03.2018
İşin Durumu:	Bitti		
Yapım Şekli:	Kurum Personeli Marifetiyle Yürütülmektedir.		
İhale / Yapım Bedeli:			
Faydalanıcılar / Kişi Adedi	70		



Faaliyet/Proje Adı	Çevreci Nesiller Tohumla Yeşeriyor		
İşin Tanımı:	Çiftçi Eğitimi		
İşin Başlama Tarihi:	01.11.2015	İş Bitim Tarihi:	
İşin Durumu:	Devam Ediyor		
Yapım Şekli:	Kurum Personeli Marifetiyle Yürütülmektedir.		
İhale / Yapım Bedeli:			
Faydalanıcılar / Kişi Adedi	5.568		



Faaliyet/Proje Adı	Doğal Sabun Yapımı		
İşin Tanımı:	Çiftçi Eğitimi		
İşin Başlama Tarihi:	01.11.2015	İş Bitim Tarihi:	
İşin Durumu:	Devam Ediyor		
Yapım Şekli:	Kurum Personeli Marifetiyle Yürütülmektedir.		
İhale / Yapım Bedeli:			
Faydalanıcılar / Kişi Adedi	10		



Faaliyet/Proje Adı	Gıda Muhafaza Metotları		
İşin Tanımı:	Çiftçi Eğitimi		
İşin Başlama Tarihi:	01.11.2015	İş Bitim Tarihi:	
İşin Durumu:	Devam Ediyor		
Yapım Şekli:	Kurum Personeli Marifetiyle Yürütülmektedir.		
İhale / Yapım Bedeli:			
Faydalanıcılar / Kişi Adedi	257		



Faaliyet/Proje Adı	Kırsaldan Kente Sağlıklı Tüketimi		
İşin Tanımı:	Çiftçi Eğitimi		
İşin Başlama Tarihi:	01.11.2015	İş Bitim Tarihi:	
İşin Durumu:	Devam Ediyor		
Yapım Şekli:	Kurum Personeli Marifetiyle Yürütülmektedir.		
İhale / Yapım Bedeli:			
Faydalanıcılar / Kişi Adedi	2.208		



Faaliyet/Proje Adı	Küçükbaş Hayvan Yetiştiriciliği		
İşin Tanımı:	Çiftçi Eğitimi		
İşin Başlama Tarihi:	01.11.2015	İş Bitim Tarihi:	
İşin Durumu:	Devam Ediyor		
Yapım Şekli:	Kurum Personeli Marifetiyle Yürütülmektedir.		
İhale / Yapım Bedeli:			
Faydalanıcılar / Kişi Adedi	1.625		





Faaliyet/Proje Adı	Modern Bağcılık Ve Yüksek Sistemlerin Kurulumu		
İşin Tanımı:	Çiftçi Eğitimi		
İşin Başlama Tarihi:	01.11.2015	İş Bitim Tarihi:	
İşin Durumu:	Devam Ediyor		
Yapım Şekli:	Kurum Personeli Marifetiyle Yürütülmektedir.		
İhale / Yapım Bedeli:			
Faydalanıcılar / Kişi Adedi	888		



Faaliyet/Proje Adı	Modern Meyvecilik		
İşin Tanımı:	Çiftçi Eğitimi		
İşin Başlama Tarihi:	01.11.2015	İş Bitim Tarihi:	
İşin Durumu:	Devam Ediyor		
Yapım Şekli:	Kurum Personeli Marifetiyle Yürütülmektedir.		
İhale / Yapım Bedeli:			
Faydalanıcılar / Kişi Adedi	1.461		



Faaliyet/Proje Adı	Modern Sulama Teknikleri		
İşin Tanımı:	Çiftçi Eğitimi		
İşin Başlama Tarihi:	01.11.2015	İş Bitim Tarihi:	
İşin Durumu:	Devam Ediyor		
Yapım Şekli:	Kurum Personeli Marifetiyle Yürütülmektedir.		
İhale / Yapım Bedeli:			
Faydalanıcılar / Kişi Adedi	1.471		



Faaliyet/Proje Adı	Organik Tarım Ve Çilek Yetiştiriciliği		
İşin Tanımı:	Çiftçi Eğitimi		
İşin Başlama Tarihi:	01.11.2015	İş Bitim Tarihi:	
İşin Durumu:	Devam Ediyor		
Yapım Şekli:	Kurum Personeli Marifetiyle Yürütülmektedir.		
İhale / Yapım Bedeli:			
Faydalanıcılar / Kişi Adedi	1.412		



Faaliyet/Proje Adı	Sebze Yetiştiriciliği		
İşin Tanımı:	Çiftçi Eğitimi		
İşin Başlama Tarihi:	01.11.2015	İş Bitim Tarihi:	
İşin Durumu:	Devam Ediyor		
Yapım Şekli:	Kurum Personeli Marifetiyle Yürütülmektedir.		
İhale / Yapım Bedeli:			
Faydalanıcılar / Kişi Adedi	1.598		



Faaliyet/Proje Adı	Hijyen		
İşin Tanımı:	Çiftçi Eğitimi		
İşin Başlama Tarihi:	01.11.2015	İş Bitim Tarihi:	
İşin Durumu:	Devam Ediyor		
Yapım Şekli:	Kurum Personeli Marifetiyle Yürütülmektedir.		
İhale / Yapım Bedeli:			
Faydalanıcılar / Kişi Adedi	740		



Faaliyet/Proje Adı	Süt Sığırcılığında Bakım Ve Besleme		
İşin Tanımı:	Çiftçi Eğitimi		
İşin Başlama Tarihi:	01.11.2015	İş Bitim Tarihi:	
İşin Durumu:	Devam Ediyor		
Yapım Şekli:	Kurum Personeli Marifetiyle Yürütülmektedir.		
İhale / Yapım Bedeli:			
Faydalanıcılar / Kişi Adedi	1.383		

Faaliyet/Proje Adı	Tarıma Engel Yok		
İşin Tanımı:	Çiftçi Eğitimi		
İşin Başlama Tarihi:	01.11.2015	İş Bitim Tarihi:	
İşin Durumu:	Devam Ediyor		
Yapım Şekli:	Kurum Personeli Marifetiyle Yürütülmektedir.		
İhale / Yapım Bedeli:			
Faydalanıcılar / Kişi Adedi	214		



Faaliyet/Proje Adı	Tıbbi Ve Aromatik Bitki Yetiştirciliği		
İşin Tanımı:	Çiftçi Eğitimi		
İşin Başlama Tarihi:	01.11.2015	İş Bitim Tarihi:	
İşin Durumu:	Devam Ediyor		
Yapım Şekli:	Kurum Personeli Marifetiyle Yürütülmektedir.		
İhale / Yapım Bedeli:			
Faydalanıcılar / Kişi Adedi	1.089		



Faaliyet/Proje Adı	Kendimle Mutluyum Okulumu Seviyorum Proje Eğitimi		
İşin Tanımı:	Çiftçi Eğitimi		
İşin Başlama Tarihi:	01.11.2015	İş Bitim Tarihi:	
İşin Durumu:	Devam Ediyor		
Yapım Şekli:	Kurum Personeli Marifetiyle Yürütülmektedir.		
İhale / Yapım Bedeli:			
Faydalanıcılar / Kişi Adedi	40		



Faaliyet/Proje Adı	Asma Fidanı Desteklemesi		
İşin Tanımı:	Tarımsal Destekleme		
İşin Başlama Tarihi:	01.03.2018	İş Bitim Tarihi:	10.05.2018
İşin Durumu:	Tamamlandı		
Yapım Şekli:			
İhale / Yapım Bedeli:	254.410		
Faydalanıcılar / Kişi Adedi	304		



Faaliyet/Proje Adı	Yarı Bodur Elma Desteklemesi		
İşin Tanımı:	Tarımsal Destekleme		
İşin Başlama Tarihi:	01.03.2018	İş Bitim Tarihi:	10.05.2018
İşin Durumu:	Tamamlandı		
Yapım Şekli:			
İhale / Yapım Bedeli:	81.360		
Faydalanıcılar / Kişi Adedi	161		



Faaliyet/Proje Adı	Kiraz Desteklemesi		
İşin Tanımı:	Tarımsal Destekleme		
İşin Başlama Tarihi:	01.03.2018	İş Bitim Tarihi:	10.05.2018
İşin Durumu:	Tamamlandı		
Yapım Şekli:			
İhale / Yapım Bedeli:	336.875		
Faydalanıcılar / Kişi Adedi	226		



Faaliyet/Proje Adı	Vişne Desteklemesi		
İşin Tanımı:	Tarımsal Destekleme		
İşin Başlama Tarihi:	01.03.2018	İş Bitim Tarihi:	10.05.2018
İşin Durumu:	Tamamlandı		
Yapım Şekli:			
İhale / Yapım Bedeli:	142.870		
Faydalanıcılar / Kişi Adedi	157		



Faaliyet/Proje Adı	Çilek Ve Malç Naylonu Desteklemesi		
İşin Tanımı:	**Tarımsal Destekleme**		
İşin Başlama Tarihi:	**01.03.2018**	**İş Bitim Tarihi:**	**10.05.2018**
İşin Durumu:	**Tamamlandı**		
Yapım Şekli:			
İhale / Yapım Bedeli:	**3.284.100**		
Faydalanıcılar / Kişi Adedi	1.597		





Faaliyet/Proje Adı	Böğürtlen Desteklemesi		
İşin Tanımı:	Tarımsal Destekleme		
İşin Başlama Tarihi:	01.03.2018	İş Bitim Tarihi:	10.05.2018
İşin Durumu:	Tamamlandı		
Yapım Şekli:			
İhale / Yapım Bedeli:	9.720		
Faydalanıcılar / Kişi Adedi	20		

Faaliyet/Proje Adı	Ahududu Desteklemesi		
İşin Tanımı:	Tarımsal Destekleme		
İşin Başlama Tarihi:	01.03.2018	İş Bitim Tarihi:	10.05.2018
İşin Durumu:	Tamamlandı		
Yapım Şekli:			
İhale / Yapım Bedeli:	10.935		
Faydalanıcılar / Kişi Adedi	22		



Faaliyet/Proje Adı	Yüksek Sistem Bağ Aparatı Desteklemesi		
İşin Tanımı:	Tarımsal Destekleme		
İşin Başlama Tarihi:	01.03.2018	İş Bitim Tarihi:	10.05.2018
İşin Durumu:	Tamamlandı		
Yapım Şekli:			
İhale / Yapım Bedeli:	837.200		
Faydalanıcılar / Kişi Adedi	299		



Faaliyet/Proje Adı	Plastik Arı Kovanı Altlığı Desteklemesi		
İşin Tanımı:	Tarımsal Destekleme		
İşin Başlama Tarihi:		İş Bitim Tarihi:	
İşin Durumu:	Tamamlandı		
Yapım Şekli:			
İhale / Yapım Bedeli:	351.780		
Faydalanıcılar / Kişi Adedi	286		



Faaliyet/Proje Adı	Cihanbeyli Ağabeyli Süt Toplama Merkezi		
İşin Tanımı:	Tarımsal Destekleme		
İşin Başlama Tarihi:		İş Bitim Tarihi:	
İşin Durumu:	Tamamlandı		
Yapım Şekli:	IPARD Destekli Proje		
İhale / Yapım Bedeli:	737.420		
Faydalanıcılar / Kişi Adedi			



Faaliyet/Proje Adı	Altınekin Mantar Örnek Mantar Çadırı Kuruldu		
İşin Tanımı:	Tarımsal Destekleme		
İşin Başlama Tarihi:	01.03.2018	İş Bitim Tarihi:	10.05.2018
İşin Durumu:	Tamamlandı		
Yapım Şekli:			
İhale / Yapım Bedeli:	62.245		
Faydalanıcılar / Kişi Adedi			



Faaliyet/Proje Adı	Selçuklu Saray Damla Sulama Tesisi		
İşin Tanımı:	Sulama Tesisi		
İşin Başlama Tarihi:	15.12.2017	İş Bitim Tarihi:	29.11.2018
İşin Durumu:	Tamamlandı		
Yapım Şekli:	Açık İhale		
İhale / Yapım Bedeli:	182.800		
Faydalanıcılar / Kişi Adedi	582		

Faaliyet/Proje Adı	Beyşehir Üstünler Göletten İsale Hattı Projesi		
İşin Tanımı:	Sulama Tesisi		
İşin Başlama Tarihi:	04.01.2018	İş Bitim Tarihi:	19.12.2018
İşin Durumu:	Tamamlandı		
Yapım Şekli:	Açık İhale		
İhale / Yapım Bedeli:	418.203		
Faydalanıcılar / Kişi Adedi	664		



Faaliyet/Proje Adı	Güneysınır Mehmetali Göletten Damla Sulama Tesisi		
İşin Tanımı:	Sulama Tesisi		
İşin Başlama Tarihi:	05.09.2017	İş Bitim Tarihi:	20.08.2018
İşin Durumu:	Tamamlandı		
Yapım Şekli:	Açık İhale		
İhale / Yapım Bedeli:	189.594		
Faydalanıcılar / Kişi Adedi	323		

Faaliyet/Proje Adı	Hadim Yeni Konak Damla Sulama Tesisi		
İşin Tanımı:	Sulama Tesisi		
İşin Başlama Tarihi:	06.10.2017	İş Bitim Tarihi:	20.09.2018
İşin Durumu:	Tamamlandı		
Yapım Şekli:	Açık İhale		
İhale / Yapım Bedeli:	121.524		
Faydalanıcılar / Kişi Adedi	264		

Faaliyet/Proje Adı	Hüyük Selki Depolama Ve Damla Sulama Tesisi		
İşin Tanımı:	Sulama Tesisi		
İşin Başlama Tarihi:	22.09.2017	İş Bitim Tarihi:	06.09.2018
İşin Durumu:	Tamamlandı		
Yapım Şekli:	Açık İhale		
İhale / Yapım Bedeli:	756.111		
Faydalanıcılar / Kişi Adedi	1.689		



Faaliyet/Proje Adı	Ereğli Gökçeyazı, Yellice Damla Sulama Tesisi		
İşin Tanımı:	Sulama Tesisi		
İşin Başlama Tarihi:	06.10.2017	İş Bitim Tarihi:	20.09.2018
İşin Durumu:	Tamamlandı		
Yapım Şekli:	Açık İhale		
İhale / Yapım Bedeli:	1.081.788		
Faydalanıcılar / Kişi Adedi	1.192		

Faaliyet/Proje Adı	Halkapınar Kayasaray Damla Sulama Tesisi		
İşin Tanımı:	Sulama Tesisi		
İşin Başlama Tarihi:	22.09.2017	İş Bitim Tarihi:	06.09.2018
İşin Durumu:	Tamamlandı		
Yapım Şekli:	Açık İhale		
İhale / Yapım Bedeli:	512.551		
Faydalanıcılar / Kişi Adedi	120		



Faaliyet/Proje Adı	Hadim Yalınçevre, Korualan Damla Sulama Tesisi		
İşin Tanımı:	Sulama Tesisi		
İşin Başlama Tarihi:	12.10.2017	İş Bitim Tarihi:	26.09.2018
İşin Durumu:	Tamamlandı		
Yapım Şekli:	Açık İhale		
İhale / Yapım Bedeli:	923.829		
Faydalanıcılar / Kişi Adedi	2.073		



Faaliyet/Proje Adı	Altınekin Yenice Hayvan İçmesuyu Deposu Yapımı		
İşin Tanımı:	Sulama Tesisi		
İşin Başlama Tarihi:	2018	İş Bitim Tarihi:	2018
İşin Durumu:	Tamamlandı		
Yapım Şekli:	Açık İhale		
İhale / Yapım Bedeli:	72.564		
Faydalanıcılar / Kişi Adedi	668		

Faaliyet/Proje Adı	Bozkır Yalnızca, Söğüt Damla Sulama Tesisi		
İşin Tanımı:	Sulama Tesisi		
İşin Başlama Tarihi:	01.12.2017	İş Bitim Tarihi:	15.11.2018
İşin Durumu:	Tamamlandı		
Yapım Şekli:	Açık İhale		
İhale / Yapım Bedeli:	344.127		
Faydalanıcılar / Kişi Adedi	601		



Faaliyet/Proje Adı	Cihanbeyli Çimen Damla Sulama Tesisi		
İşin Tanımı:	Sulama Tesisi		
İşin Başlama Tarihi:	2018	İş Bitim Tarihi:	2018
İşin Durumu:	Tamamlandı		
Yapım Şekli:	Açık İhale		
İhale / Yapım Bedeli:	197.956		
Faydalanıcılar / Kişi Adedi	495		

Faaliyet/Proje Adı	Güneysınır Ağaçoba Damla Sulama Tesisi		
İşin Tanımı:	Sulama Tesisi		
İşin Başlama Tarihi:	2018	İş Bitim Tarihi:	2018
İşin Durumu:	Tamamlandı		
Yapım Şekli:	Açık İhale		
İhale / Yapım Bedeli:	449.760		
Faydalanıcılar / Kişi Adedi	533		





Faaliyet/Proje Adı	Beyşehir Karadiken Göleti Ve Damla Sulama Tesisi		
İşin Tanımı:	Sulama Tesisi		
İşin Başlama Tarihi:	25.09.2017	İş Bitim Tarihi:	29.10.2018
İşin Durumu:	Tamamlandı		
Yapım Şekli:	Açık İhale		
İhale / Yapım Bedeli:	4.690.667		
Faydalanıcılar / Kişi Adedi	300		



Faaliyet/Proje Adı	Meram Çomaklar Kapalı Sistem Sulama Tesisi		
İşin Tanımı:	Sulama Tesisi		
İşin Başlama Tarihi:	05.07.2018	İş Bitim Tarihi:	01.11.2018
İşin Durumu:	Tamamlandı		
Yapım Şekli:	Açık İhale		
İhale / Yapım Bedeli:	800.920		
Faydalanıcılar / Kişi Adedi	163		



Faaliyet/Proje Adı	Seydişehir Tepecik, Madenli Damla Sulama Tesisi		
İşin Tanımı:	Sulama Tesisi		
İşin Başlama Tarihi:	13.10.2017	İş Bitim Tarihi:	08.08.2018
İşin Durumu:	Tamamlandı		
Yapım Şekli:	Açık İhale		
İhale / Yapım Bedeli:	796.575		
Faydalanıcılar / Kişi Adedi	1.140		



Faaliyet/Proje Adı	Beyşehir Damlapınar Göleti Ve Damla Sulama Tesisi		
İşin Tanımı:	Sulama Tesisi		
İşin Başlama Tarihi:	06.10.2017	İş Bitim Tarihi:	08.08.2018
İşin Durumu:	Tamamlandı		
Yapım Şekli:	Açık İhale		
İhale / Yapım Bedeli:	1.797.941		
Faydalanıcılar / Kişi Adedi	283		

Faaliyet/Proje Adı	Hüyük Suludere Damla Sulama Tesisi		
İşin Tanımı:	Sulama Tesisi		
İşin Başlama Tarihi:	18.10.2017	İş Bitim Tarihi:	02.10.2018
İşin Durumu:	Tamamlandı		
Yapım Şekli:	Açık İhale		
İhale / Yapım Bedeli:	867.176		
Faydalanıcılar / Kişi Adedi	794		



Faaliyet/Proje Adı	Doğanhisar Konakkale Damla Sulama Tesisi		
İşin Tanımı:	Sulama Tesisi		
İşin Başlama Tarihi:	13.10.2017	İş Bitim Tarihi:	27.09.2018
İşin Durumu:	Tamamlandı		
Yapım Şekli:	Açık İhale		
İhale / Yapım Bedeli:	559.589		
Faydalanıcılar / Kişi Adedi	634		



Faaliyet/Proje Adı	Seydişehir Yenice Göleti Ve Kapalı Sistem Sulama Tesisi		
İşin Tanımı:	Sulama Tesisi		
İşin Başlama Tarihi:	09.08.2018	İş Bitim Tarihi:	15.12.2018
İşin Durumu:	Tamamlandı		
Yapım Şekli:	Açık İhale		
İhale / Yapım Bedeli:	2.762.764		
Faydalanıcılar / Kişi Adedi	105		

Faaliyet/Proje Adı	Taşkent Avşar Kapalı Sistem Sulama Tesisi		
İşin Tanımı:	Sulama Tesisi		
İşin Başlama Tarihi:	16.07.2018	İş Bitim Tarihi:	12.11.2018
İşin Durumu:	Tamamlandı		
Yapım Şekli:	Açık İhale		
İhale / Yapım Bedeli:	327.060		
Faydalanıcılar / Kişi Adedi	449		



Faaliyet/Proje Adı	Ilgın Barakmuslu Kapalı Sistem Sulama Tesisi		
İşin Tanımı:	Sulama Tesisi		
İşin Başlama Tarihi:	06.07.2018	İş Bitim Tarihi:	15.12.2018
İşin Durumu:	Tamamlandı		
Yapım Şekli:	Açık İhale		
İhale / Yapım Bedeli:	320.287		
Faydalanıcılar / Kişi Adedi	317		

Faaliyet/Proje Adı	Meram Yeşiltekke Kapalı Sistem Sulama Tesisi		
İşin Tanımı:	Sulama Tesisi		
İşin Başlama Tarihi:	30.07.2018	İş Bitim Tarihi:	26.11.2018
İşin Durumu:	Tamamlandı		
Yapım Şekli:	Açık İhale		
İhale / Yapım Bedeli:	680.362		
Faydalanıcılar / Kişi Adedi	619		

Faaliyet/Proje Adı	Ilgın Gökçeyurt Damla Sulama Tesisi		
İşin Tanımı:	Sulama Tesisi		
İşin Başlama Tarihi:	09.10.2017	İş Bitim Tarihi:	23.09.2018
İşin Durumu:	Tamamlandı		
Yapım Şekli:	Açık İhale		
İhale / Yapım Bedeli:	1.819.373		
Faydalanıcılar / Kişi Adedi	601		



Faaliyet/Proje Adı	Beyşehir Yazyurdu Göleti Ve Damla Sulama Tesisi		
İşin Tanımı:	Sulama Tesisi		
İşin Başlama Tarihi:	06.10.2017	İş Bitim Tarihi:	09.11.2018
İşin Durumu:	Tamamlandı		
Yapım Şekli:	Açık İhale		
İhale / Yapım Bedeli:	3.232.698		
Faydalanıcılar / Kişi Adedi	283		



Faaliyet/Proje Adı	Doğanhisar İlyaslar Damla Sulama Tesisi		
İşin Tanımı:	Sulama Tesisi		
İşin Başlama Tarihi:	06.04.2017	İş Bitim Tarihi:	15.12.2018
İşin Durumu:	Tamamlandı		
Yapım Şekli:	Açık İhale		
İhale / Yapım Bedeli:	1.963.296		
Faydalanıcılar / Kişi Adedi	597		

Faaliyet/Proje Adı	Sarayönü Başhüyük Göletten Kapalı Sistem Sulama Tesisi		
İşin Tanımı:	Sulama Tesisi		
İşin Başlama Tarihi:	30.07.2018	İş Bitim Tarihi:	26.11.2018
İşin Durumu:	Tamamlandı		
Yapım Şekli:	Açık İhale		
İhale / Yapım Bedeli:	881.649		
Faydalanıcılar / Kişi Adedi	627		



Faaliyet/Proje Adı	Selçuklu Tepekent Kapalı Sistem Sulama Tesisi		
İşin Tanımı:	Sulama Tesisi		
İşin Başlama Tarihi:	16.07.2018	İş Bitim Tarihi:	12.11.2018
İşin Durumu:	Tamamlandı		
Yapım Şekli:	Açık İhale		
İhale / Yapım Bedeli:	378.804		
Faydalanıcılar / Kişi Adedi	4.199		



Faaliyet/Proje Adı	Güneysınır Kızılöz Göletten Kapalı Sistem Sulama Tesisi		
İşin Tanımı:	Sulama Tesisi		
İşin Başlama Tarihi:	06.08.2018	İş Bitim Tarihi:	03.12.2018
İşin Durumu:	Tamamlandı		
Yapım Şekli:	Açık İhale		
İhale / Yapım Bedeli:	378.804		
Faydalanıcılar / Kişi Adedi	4.199		

Faaliyet/Proje Adı	Halkapınar Dedeli Körlü Kapalı Sistem Sulama Tesisi		
İşin Tanımı:	Sulama Tesisi		
İşin Başlama Tarihi:	30.07.2018	İş Bitim Tarihi:	26.11.2018
İşin Durumu:	Tamamlandı		
Yapım Şekli:	Açık İhale		
İhale / Yapım Bedeli:	923.856		
Faydalanıcılar / Kişi Adedi	229		



Faaliyet/Proje Adı	Beyşehir Başgöze Kapalı Sistem Sulama Tamamlama Tesisi		
İşin Tanımı:	Sulama Tesisi		
İşin Başlama Tarihi:	13.07.2018	İş Bitim Tarihi:	09.11.2018
İşin Durumu:	Tamamlandı		
Yapım Şekli:	Açık İhale		
İhale / Yapım Bedeli:	258.059		
Faydalanıcılar / Kişi Adedi	188		



Faaliyet/Proje Adı	Meram Sağlık Kapalı Sistem Sulama Tesisi		
İşin Tanımı:	Sulama Tesisi		
İşin Başlama Tarihi:	30.07.2018	İş Bitim Tarihi:	26.11.2018
İşin Durumu:	Tamamlandı		
Yapım Şekli:	Açık İhale		
İhale / Yapım Bedeli:	404.308		
Faydalanıcılar / Kişi Adedi	521		



Faaliyet/Proje Adı	Sarayönü Çeşmelisebil Göleti Ve Kapalı Sistem Sulama Tesisi		
İşin Tanımı:	Sulama Tesisi		
İşin Başlama Tarihi:	17.08.2018	İş Bitim Tarihi:	11.12.2018
İşin Durumu:	Tamamlandı		
Yapım Şekli:	Açık İhale		
İhale / Yapım Bedeli:	2.922.064		
Faydalanıcılar / Kişi Adedi	981		

Faaliyet/Proje Adı	Doğanhisar Ayaslar Kapalı Sistem Sulama Tamamlama Tesisi		
İşin Tanımı:	Sulama Tesisi		
İşin Başlama Tarihi:	20.07.2018	İş Bitim Tarihi:	10.12.2018
İşin Durumu:	Tamamlandı		
Yapım Şekli:	Açık İhale		
İhale / Yapım Bedeli:	560.014		
Faydalanıcılar / Kişi Adedi	1.217		

Faaliyet/Proje Adı	Akören Avdan Göleti Ve Kapalı Sistem Sulama Tesisi		
İşin Tanımı:	Sulama Tesisi		
İşin Başlama Tarihi:	30.07.2018	İş Bitim Tarihi:	10.12.2018
İşin Durumu:	Tamamlandı		
Yapım Şekli:	Açık İhale		
İhale / Yapım Bedeli:	1.962.952		
Faydalanıcılar / Kişi Adedi	835		

Faaliyet/Proje Adı	Akşehir Engilli Kapalı Sistem Sulama Tamamlama Tesisi		
İşin Tanımı:	Sulama Tesisi		
İşin Başlama Tarihi:	16.07.2018	İş Bitim Tarihi:	12.11.2018
İşin Durumu:	Tamamlandı		
Yapım Şekli:	Açık İhale		
İhale / Yapım Bedeli:	299.414		
Faydalanıcılar / Kişi Adedi	980		



Faaliyet/Proje Adı	Meram Karadiğinderesi Kapalı Sistem Sulama Tamamlama Tesisi		
İşin Tanımı:	Sulama Tesisi		
İşin Başlama Tarihi:	02.08.2018	İş Bitim Tarihi:	29.11.2018
İşin Durumu:	Tamamlandı		
Yapım Şekli:	Açık İhale		
İhale / Yapım Bedeli:	523.845		
Faydalanıcılar / Kişi Adedi	413		

Faaliyet/Proje Adı	Sarayönü Ladik Göletten Kapalı Sistem Sulama Tesisi		
İşin Tanımı:	Sulama Tesisi		
İşin Başlama Tarihi:	28.08.2018	İş Bitim Tarihi:	15.12.2018
İşin Durumu:	Tamamlandı		
Yapım Şekli:	Açık İhale		
İhale / Yapım Bedeli:	5.394.212		
Faydalanıcılar / Kişi Adedi	9.299		



Faaliyet/Proje Adı	21 Sulama Tesisinin Büyük Onarımlarının Yapılması		
İşin Tanımı:	Sulama Tesisi		
İşin Başlama Tarihi:	01.01.2018	İş Bitim Tarihi:	31.12.2018
İşin Durumu:	Tamamlandı		
Yapım Şekli:	Açık İhale / Doğrudan Temin		
İhale / Yapım Bedeli:	2.000.006		
Faydalanıcılar / Kişi Adedi	21 Mahalle		

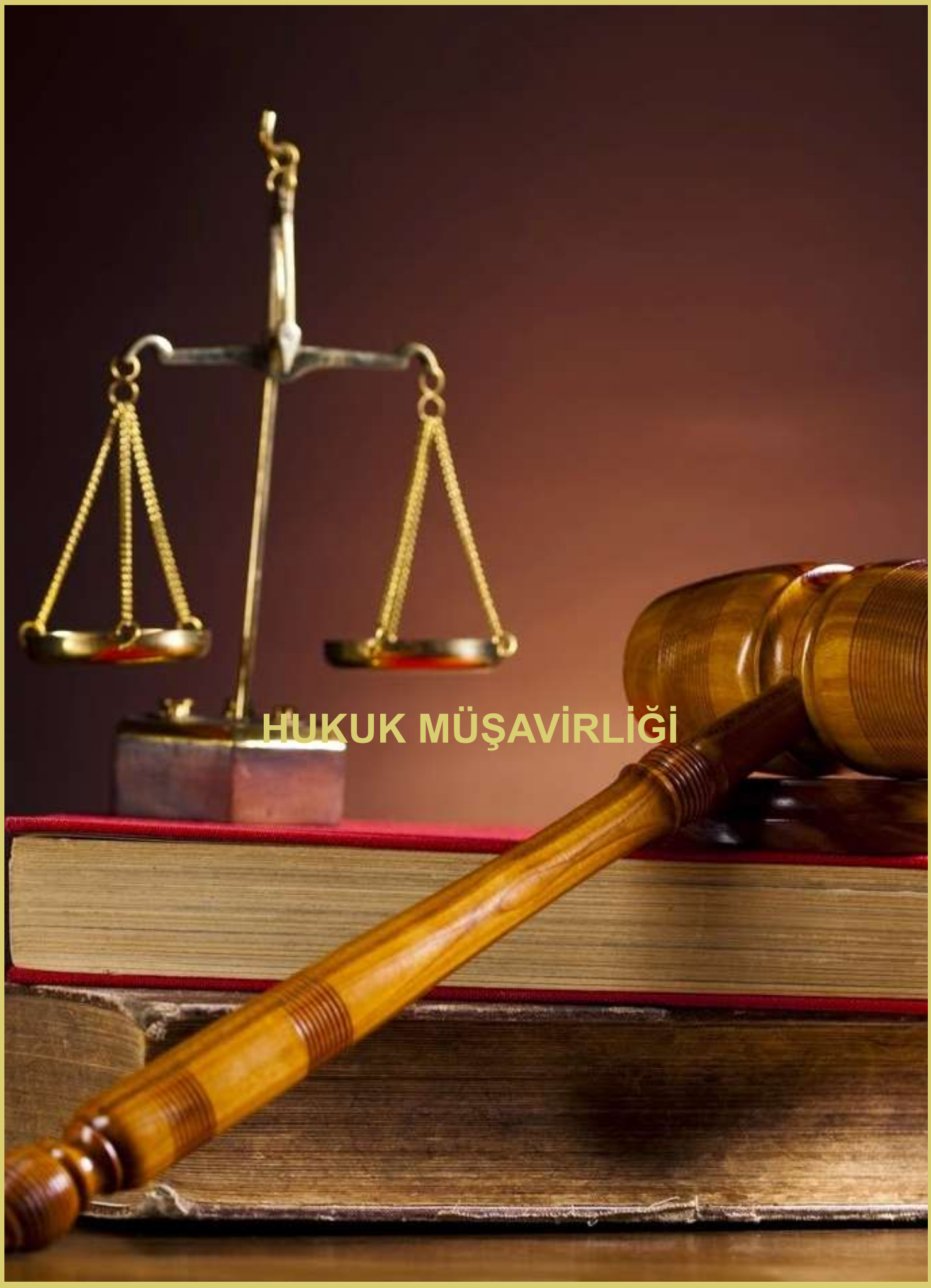

HUKUK MÜŞAVİRLİĞİ

Duruşma sayısı	1446
Keşif sayısı	164
2019 yılına devreden derdest dosya sayısı	1138
Adli yargıda açtığımız dava sayısı	110
İdari yargıda açtığımız dava sayısı	4
Belediyemiz aleyhine adli yargıda açılan dava sayısı	187
Belediyemiz aleyhine idari yargıda açılan dava sayısı	164
2018 yılında açılan toplam dava sayısı	465
Yapılan ve yaptırılan tespit sayısı	13

Kira Ve Ecri Misil Alacağı İle İlgili Olarak	
Kira alacağının tahsili için müşavirliğimize gönderilen dosya sayısı	3095
İcra takibi yapılmadan haricen tahsil edilen kira alacağı dosya sayısı	2909
İcra takibi yapılan kira alacağı dosya sayısı	186
İcra Takibi derdest (devam eden)	103
İcra Takibi tamamlanan (tahsil olunan)	83

Diğer Alacaklar (Hasar Bedeli, Tahrip Bedeli, Isı Bedeli, İlamlı, İlamsız Takip V.S)	
Diğer alacakların tahsili için müşavirliğimize gönderilen dosya sayısı	198
İcra takibi yapılmadan haricen tahsil edilen dosya sayısı	180
İcra takibi yapılan diğer alacaklar dosya sayısı	18
İcra Takibi derdest (devam eden)	16
İcra Takibi tamamlanan (tahsil olunan)	2

Tahliye İçin	
Tahliye İçin Gelen Dosya Sayısı	65
İcra Takibi Yapılmadan Tahliye Edilen Dosya Sayısı	64
İcra Takibi Yoluyla Tahliye İçin İşlem Yapılan Dosya Sayısı	1
İcra Takibi Derdest (Devam Eden)	0
İcra Takibi Tamamlanan (Tahliye Edilen)	1

Müteferrik İşlere İlişkin olarak	
Birimler tarafından istenen konularda müşavirliğimizce verilen görüş sayısı	61
Gelen Evrak Adedi	2264
Giden Evrak Adedi	1694
İhtarname Adedi	836
Birinci Haciz İhbarnamesine Yapılan İtiraz Adedi	167

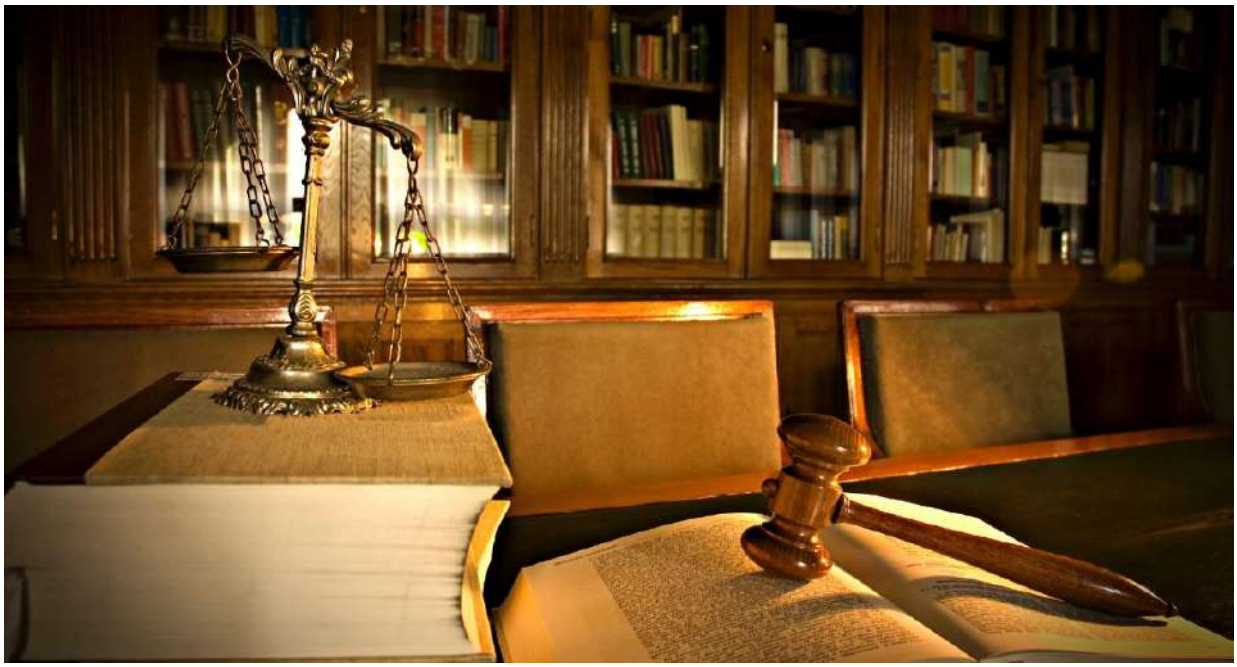



PERFORMANS TABLOLARI



PERFORMANS TABLOSU Mali Hizmetler Dairesi Başkanlığı Bütçe Yılı : 2018				
MALİ HİZMETLER DAİRESİ BAŞKANLIĞI		2018 (HEDEF)	2018 (GERÇEKLEŞEN)	Gerçekleşen %
PERFORMANS GÖSTERGELERİ	AÇIKLAMA	2018 - Adet / % (HEDEF)	2018 - Adet / % (GERÇEKLEŞEN)	Gerçekleşen %
	Personel Sayısı	86	87	101%
	Toplam Gelir Bütçe Rakamı (*1000)	2.300.000	1.747.534	76%
	Toplam Gider Bütçe Rakamı (*1000)	2.300.000	1.977.059	86%
STRATEJİK AMAÇ	1. Mali Yapıyı Güçlendirmek			
STRATEJİK HEDEF	1.1 Mali Kaynak Artırıcı Tedbirler Almak			
TANIMLAR				
FAALİYET	1.1.1 Gelirlerin Tahsilat Oranını Yükseltmek			
PERFORMANS ÖLÇÜTÜ	2016 Yılı Sonuna Kadar Tahsil Edilemeyen Miktarı % 3 Oranına Düşürmek			
PERFORMANS GÖSTERGELERİ	AÇIKLAMA	2018 - Adet / % (HEDEF)	2018 - Adet / % (GERÇEKLEŞEN)	Gerçekleşen %
	Toplam Tahakkuk Miktarı	2.300.000	1.843.368	80%
	Toplam Tahsilat Miktarı	2.300.000	1.747.534	76%
	Tahsilatın Tahakkuka Oranı %	100	95	95%
FAALİYET	1.1.2 Sözleşmesinde Belirtilen Süreler İçinde Ödemeleri Gerçekleştirilmek			
PERFORMANS ÖLÇÜTÜ	80%			
PERFORMANS GÖSTERGELERİ	AÇIKLAMA	2018 - Adet / % (HEDEF)	2018 - Adet / % (GERÇEKLEŞEN)	Gerçekleşen %
	Cari Gider Toplamı (*1000)	1.212.308	966.735	80%
	Cari Giderin Bütçe İçindeki Oranı	53%	49%	92%
	Yatırım Gider Toplamı (*1000)	842.558	913.762	108%
	Yatırım Giderin Bütçe İçindeki Oranı	37%	46%	124%
	Transfer Gider Toplamı (*1000)	245.134	96.562	39%
	Transfer Giderlerinin Bütçe İçindeki Oranı	10%	5%	50%
FAALİYET	1.1.3 Taşınmaz Kiralama İşlemlerini Emsal Değerler Üzerinden Yürütmek			
PERFORMANS ÖLÇÜTÜ	100%			
PERFORMANS GÖSTERGELERİ	AÇIKLAMA	2018 - Adet / % (HEDEF)	2018 - Adet / % (GERÇEKLEŞEN)	Gerçekleşen %
	Kira Gelir Miktarı (*1000)	60.103	40.798	68%
	Bütçe İçinde Kira Gelir Oranı	3%	2%	67%
	Taşınmaz kiralama işlemlerinin emsal değerler üzerinden yapılması	100%	100%	100%

PERFORMANS TABLOSU Fen İşleri Dairesi Başkanlığı Bütçe Yılı : 2018				
FEN İŞLERİ DAİRESİ BAŞKANLIĞI		2018 (HEDEF)	2018 (GERÇEKLEŞEN)	Gerçekleşen %
PERFORMANS GÖSTERGELERİ	AÇIKLAMA	2018 - Adet / % (HEDEF)	2018 - Adet / % (GERÇEKLEŞEN)	Gerçekleşen %
	Personel Sayısı (Genel Personel Sayısı)	2500	617	25%
	Asfalt Freze Sayısı	3	3	100%
	Asfalt Finişeri Sayısı	3	2	67%
	Asfalt Silindiri Sayısı	20	29	145%
	Bekoloder (Kazıcı Yükleyici) Sayısı	19	17	89%
	Çekici (Tır) Sayısı	6	12	200%

	Kamyon (Süpürgeli Araç) Sayısı	4	11	275%
	Dozer Sayısı	19	25	132%
	Ekskavatör Sayısı	7	12	171%
	Forklift Sayısı	12	7	58%
	Greyder Sayısı	62	50	81%
	Kamyon Sayısı	70	52	74%
	Kamyon (Karla Mücadele Aracı) Sayısı	5	49	980%
	Kamyon (Kanal Temizleme Aracı) Sayısı	1	0	0%
	Kamyon (Asfalt Distbiritörü) Sayısı	10	10	100%
	Traktör	4	3	75%
	Kamyon (Mazot Tankeri) Sayısı	19	1	5%
	Kamyon (Vinç) Sayısı	3	2	67%
	Kamyon (Asfalt Rabotu) Sayısı	5	5	100%
	Kamyon (Su Arazözü) Sayısı	3	10	333%
	Kompresör Sayısı	5	2	40%
	Mini Yükleyici (Bobcat) Sayısı	7	5	71%
	Otobüs Sayısı	19	7	37%
	Karavan	14	13	93%
	Pickup	5	20	400%
	Otomobil Sayısı	5	14	280%
	Parke Döşeme Makinası Sayısı	2	2	100%
	Yükleyici (Kepçe) Sayısı	8	15	188%
	Bordür Üretim Tesisi	1		0%
	Bordür Birim Maliyeti (60'lık) TL	7,5	6,5	87%
	Bordür Birim Maliyeti (80'lik) TL	18	15	83%
	Satın Alınan Bordür Sayısı (Yıllık)	200000	115000	58%
	Kilitli Taş Birim Maliyeti	0,50	0,45	90%
	Satın Alınan Kilitli Taş Sayısı (Yıllık)	25.000.000	21.000.000	84%
	Personel Sayısı (Genel Personel Sayısı)	2500	617	25%
	İhale Sayısı	150	169	113%
	Teknik Şartname Sayısı	150	169	113%
	İdari Şartname Sayısı	150	169	113%
	Yapılan Sözleşme Sayısı	150	136	91%
STRATEJİK AMAÇ	**3.Afet Ve Felaketlere Karşı Sürekli Hazır Olmak. Hızlı, Etkin, Koordineli Müdahale**			
STRATEJİK HEDEF	**3.1 AYKOM Hizmet Tesislerini Kurmak Ve Bakım Onarımlarını Gerçekleştirmek**			
TANIMLAR				
FAALİYET	**3.1.1 AYKOM Hizmet Binası Yapmak**			
PERFORMANS ÖLÇÜTÜ	2018 Yılı Sonuna Kadar Tamamlamak			
PERFORMANS GÖSTERGELERİ	**AÇIKLAMA**	**2018 - Adet / % (HEDEF)**	**2018 - Adet / % (GERÇEKLEŞEN)**	**Gerçekleşen %**
STRATEJİK AMAÇ	**4.Çağdaş, Konforlu Ve Güvenli Bir Ulaşım Altyapı Sistemini Oluşturmak**			
STRATEJİK HEDEF	**4.1 Yeni Yollar Planlamak, Yapmak. Yeni Kapalı Ve Açık Otoparklar Planlamak,**			
TANIMLAR				
FAALİYET	**4.1.1 Hâlihazır Yolların Kalitesini Yükselterek Kapasitesini Ve Kullanılabilirliğini**			
PERFORMANS ÖLÇÜTÜ	8 Cadde/ Yıl			
PERFORMANS GÖSTERGELERİ	**AÇIKLAMA**	**2018 - Adet / % (HEDEF)**	**2018 - Adet / % (GERÇEKLEŞEN)**	**Gerçekleşen %**
	Merkezde Yol kalitesi Yükseltilen İlçe (Adet)	7	9	129%
	Yapılacak Cadde Miktarı (Adet)	5	13	260%
	Yapılacak Yol Miktarı(Km)	15	23	153%
	Sorumluluk Sahasındaki Mevcut Yollar	8	4	50%
FAALİYET	**4.1.2 Yeni Ve Alternatif Yollar Planlamak Ve Açmak**			
PERFORMANS ÖLÇÜTÜ	5 Adet/Yıl			
PERFORMANS GÖSTERGELERİ	**AÇIKLAMA**	**2018 - Adet / % (HEDEF)**	**2018 - Adet / % (GERÇEKLEŞEN)**	**Gerçekleşen %**
	Mücavir Alan Sınırları	1		**0%**
FAALİYET	**4.1.3 Kavşak Düzenlemeleri Planlamak Ve Yapmak**			
PERFORMANS ÖLÇÜTÜ	25 Adet/Yıl			

PERFORMANS GÖSTERGELERİ	AÇIKLAMA	2018 - Adet / % (HEDEF)	2018 - Adet / % (GERÇEKLEŞEN)	Gerçekleşen %
	Sorumluluk Sahasındaki Mevcut Yollar	25	7	28%
FAALİYET	4.1.4 Bisiklet Yolları Planlamak Ve Yapmak			
PERFORMANS ÖLÇÜTÜ	50 Km/Yıl			
PERFORMANS GÖSTERGELERİ	AÇIKLAMA	2018 - Adet / % (HEDEF)	2018 - Adet / % (GERÇEKLEŞEN)	Gerçekleşen %
	Mücavir Alan Sınırlarındaki Yollar (km)	25	15	60%
FAALİYET	4.1.6 Engelliler İçin Kent Genelinde Projeler Üretmek Ve Uygulamak			
PERFORMANS ÖLÇÜTÜ	2015 %80 , 2016 %100'ünü Engellilere Uygun Hale Getirmek			
PERFORMANS GÖSTERGELERİ	AÇIKLAMA	2018 - Adet / % (HEDEF)	2018 - Adet / % (GERÇEKLEŞEN)	Gerçekleşen %
FAALİYET	4.1.7 Protokolle Devir Alınan Çevre Yollarını Düzenlemek			
PERFORMANS ÖLÇÜTÜ	%50/Yıl			
PERFORMANS GÖSTERGELERİ	AÇIKLAMA	2018 - Adet / % (HEDEF)	2018 - Adet / % (GERÇEKLEŞEN)	Gerçekleşen %
	Çevre Yolları	100%	100%	100%
FAALİYET	4.1.8 Yol Yapım Ve Bakımında Kullanılmak Üzere BSK Uygulamak			
PERFORMANS ÖLÇÜTÜ	600.000 Ton/Yıl			
PERFORMANS GÖSTERGELERİ	AÇIKLAMA	2018 - Adet / % (HEDEF)	2018 - Adet / % (GERÇEKLEŞEN)	Gerçekleşen %
	Tatlıcak Tesislerinde (Ton)	500.000	183.000	37%
	3. Bölge Şefliği Plentinde	500.000	45.076	9%
	4. Bölge Şefliği Plentinde	100.000	24.500	25%
	6. Bölge Şefliği Plentinde	100.000	61.486	61%
	7. Bölge Şefliği Plentinde	100.000	0	0%
FAALİYET	4.1.9 Trafik Yoğunluğu Fazla Olan Ve Grup Mahalle Yollarının Standart Hale Getirme			
PERFORMANS ÖLÇÜTÜ	30 Proje/ Yıl			
PERFORMANS GÖSTERGELERİ	AÇIKLAMA	2018 - Adet / % (HEDEF)	2018 - Adet / % (GERÇEKLEŞEN)	Gerçekleşen %
	Projelendirilen Yol Sayısı	40	30	75%
FAALİYET	4.1.10 Asfalt Sathi Kaplama Yapmak Ve Yenilemek			
PERFORMANS ÖLÇÜTÜ	1000 Km / Yıl			
PERFORMANS GÖSTERGELERİ	AÇIKLAMA	2018 - Adet / % (HEDEF)	2018 - Adet / % (GERÇEKLEŞEN)	Gerçekleşen %
	Asfalt Sathi Kaplama Yapılacak Yol Uzunluğu (Km)	1000	527	53%
FAALİYET	4.1.11 Sorumluluk Alanı İçindeki Tüm Yolların Yama Ve Diğer Bakımlarını Yapmak			
PERFORMANS ÖLÇÜTÜ	100%			
PERFORMANS GÖSTERGELERİ	AÇIKLAMA	2018 - Adet / % (HEDEF)	2018 - Adet / % (GERÇEKLEŞEN)	Gerçekleşen %
	Asfalt Yama Ve Bakım Yapılacak Yol Yüzdesi	100%	100%	100%
FAALİYET	4.1.12 Standarda Uymayan Sanat Yapılarının Standart Hale Getirmek Ve İhtiyaç			
PERFORMANS ÖLÇÜTÜ	15 Adet / Yıl			
PERFORMANS GÖSTERGELERİ	AÇIKLAMA	2018 - Adet / % (HEDEF)	2018 - Adet / % (GERÇEKLEŞEN)	Gerçekleşen %
	Yollarda Çalışma Yapılacak Sanat Yapısı Sayısı	50	50	100%
FAALİYET	4.1.13 Sorumluluk Alanı İçindeki Tüm Yollarda Kar Mücadelesi Yapmak			
PERFORMANS ÖLÇÜTÜ	100%			
PERFORMANS GÖSTERGELERİ	AÇIKLAMA	2018 - Adet / % (HEDEF)	2018 - Adet / % (GERÇEKLEŞEN)	Gerçekleşen %
	Kent Merkezindeki Ana Arterler	100%	100%	100%
	Mahalle Yolları	100%	250%	250%
	Kar Mücadelesi Yapılacak Yol Yüzdesi	100%	250%	250%
FAALİYET	4.1.14 Sorumluluk Alanı İçindeki İhtiyaç Olan Yollara Korkuluk Yapmak			
PERFORMANS ÖLÇÜTÜ	10 Km/Yıl			
PERFORMANS GÖSTERGELERİ	AÇIKLAMA	2018 - Adet / % (HEDEF)	2018 - Adet / % (GERÇEKLEŞEN)	Gerçekleşen %
	Otokorkuluk Yapılacak Yol Uzunluğu	25	5	20%

FAALİYET	**4.1.15 Fen İşleri Dairesi Başkanlığının Makine Ve Araç Parkını Güçlendirmek**			
PERFORMANS ÖLÇÜTÜ	20 Adet/Yıl			
PERFORMANS GÖSTERGELERİ	**AÇIKLAMA**	**2018 - Adet / % (HEDEF)**	**2018 - Adet / % (GERÇEKLEŞEN)**	**Gerçekleşen %**
(Alt yapı Şb. Md) + (Yol yapım Şb. Md.)	İhale Ve/Veya Doğrudan Temin İle İhtiyaç Olan Makine Ekipman Alımı (Adet)	38	0	**0%**
	Yeni Alınacak Araç Sayısı (Adet)	62	0	**0%**
FAALİYET	**7.3.2 Mevcut Yol, Cadde, Meydan, Bulvar Ve Kavşakların Bakımını İle**			
PERFORMANS ÖLÇÜTÜ	% 20/Yıl Rehabilitasyon Yapmak			
PERFORMANS GÖSTERGELERİ	**AÇIKLAMA**	**2018 - Adet / % (HEDEF)**	**2018 - Adet / % (GERÇEKLEŞEN)**	**Gerçekleşen %**
	Rehabilitasyon Yapılacak Cadde Ve Kavşak Adedi (Adet)	10	25	250%
STRATEJİK AMAÇ	**8. Kentsel Altyapı Plan, Proje Ve Uygulamalarının Mekansal Planlama İle Bütünleşik**			
STRATEJİK HEDEF	**8.1 Büyükşehir Belediyesi, İlçe Belediyeler Ve Altyapı Kurumlarının Koordineli**			
TANIMLAR				
FAALİYET	**8.1.1 Altyapı Koordinasyon Merkezine Üye Olan Kuruluşlar İle Toplantı Yapmak,**			
PERFORMANS ÖLÇÜTÜ	Toplantı Sayısı/Yıl Alınan Karar Sayısı/Yıl			
PERFORMANS GÖSTERGELERİ	**AÇIKLAMA**	**2018 - Adet / % (HEDEF)**	**2018 - Adet / % (GERÇEKLEŞEN)**	**Gerçekleşen %**
	Toplantı Sayısı	5	1	**20%**
	Alınan Kararlar	8	3	38%
FAALİYET	**8.1.2 Alt Yapı Projelerinin Tek Bir Merkezden Kontrolünü Yapmak, Altyapı**			
PERFORMANS ÖLÇÜTÜ	Ruhsat Sayısı/Yıl			
PERFORMANS GÖSTERGELERİ	**AÇIKLAMA**	**2018 - Adet / % (HEDEF)**	**2018 - Adet / % (GERÇEKLEŞEN)**	**Gerçekleşen %**
	Altyapı Kazı Ruhsat Sayısı	22.000	54.353	247%
FAALİYET	**8.1.3 Kurumların Taslak Programları Birleştirerek Kesin Program Hâline Getirmek,**			
PERFORMANS ÖLÇÜTÜ	Kesin Programa Uyulmasını Oranının % 90'a Çıkartmak			
PERFORMANS GÖSTERGELERİ	**AÇIKLAMA**	**2018 - Adet / % (HEDEF)**	**2018 - Adet / % (GERÇEKLEŞEN)**	**Gerçekleşen %**
	Kurumların Kesin Proğrama Uyması	90%	45%	50%
FAALİYET	**8.1.4 Plan Tadilatlarında Kentsel Teknik Altyapı Etki Değerlendirmesi Raporu**			
PERFORMANS ÖLÇÜTÜ	100%			
PERFORMANS GÖSTERGELERİ	**AÇIKLAMA**	**2018 - Adet / % (HEDEF)**	**2018 - Adet / % (GERÇEKLEŞEN)**	**Gerçekleşen %**
	Tadilatlarda Kentsel Teknik Altyapı Etki Değerlendirme Raporu	85%	0%	0%
FAALİYET	**8.1.5 Yeni Planlanan Bölgelerde İmar Planı Uygulaması İle Altyapı Hatları Yapımının**			
PERFORMANS ÖLÇÜTÜ	Alınan Karar Sayısı, Uygulama Sayısı			
PERFORMANS GÖSTERGELERİ	**AÇIKLAMA**	**2018 - Adet / % (HEDEF)**	**2018 - Adet / % (GERÇEKLEŞEN)**	**Gerçekleşen %**
	Kurumların Alınan Kararlara Uyması	85%	85%	100%
STRATEJİK HEDEF	**8.2 Altyapıya Ait Konum Bilgisini Toplamak Ve Altyapı Hatlarının Tüm Kurumlarca**			
TANIMLAR				
FAALİYET	**8.2.1 Altyapı Kurumlarından Mevcut Ve Yeni Yaptığı Yatırımların Bilgisinin Toplamak**			
PERFORMANS ÖLÇÜTÜ	İşlem Sayısı/Yıl			
PERFORMANS GÖSTERGELERİ	**AÇIKLAMA**	**2018 - Adet / % (HEDEF)**	**2018 - Adet / % (GERÇEKLEŞEN)**	**Gerçekleşen %**
	Kurumların Altyapı Sayısal Verileri	85%	75%	88%
STRATEJİK HEDEF	**8.3 Yol Üst Yapısı Tamamlanan Yolların Bozulmasınının Engellemesi İçin Yeni**			
TANIMLAR				
FAALİYET	**8.3.1 Açık Kazıların Sayılarını Azaltarak Asgari Düzeye İndirecek Çözümler Üretmek**			
PERFORMANS ÖLÇÜTÜ	20%			
PERFORMANS GÖSTERGELERİ	**AÇIKLAMA**	**2018 - Adet / % (HEDEF)**	**2018 - Adet / % (GERÇEKLEŞEN)**	**Gerçekleşen %**
	Kurumların Açık Kazı Sayılarının Aza İndirilmesi	20%	2%	10%
FAALİYET	**8.3.2 Tretuvar Tamiratı Yapmak, Tretuvar Tamiratını Azaltacak Yöntemler**			
PERFORMANS ÖLÇÜTÜ	2019 Yılına Kadar Maximum 250.000m² Tretuvar, 75.000 Mt Bordür Tamirat Yapılması.			

PERFORMANS GÖSTERGELERİ	AÇIKLAMA	2018 - Adet / % (HEDEF)	2018 - Adet / % (GERÇEKLEŞEN)	Gerçekleşen %
(Aykome Şb. Md) + (Yol yapım Şb. Md.)	Tretuvar Tamirat Ve Tadilat Yapım İşi (m²)	280.000	454.690	162%
	Bordür Tamirat Ve Tadilat Yapım İşi (m²)	90.000	118.824	132%
FAALİYET	8.3.3 Asfalt Yama Tamiratı Yapmak, Asfalt Yama Tamiratını Azaltacak Yöntemler			
PERFORMANS ÖLÇÜTÜ	2019 Yılına Kadar Maksimum 350.000 Ton Asfalt Yama Tamiratı Yapılması			
PERFORMANS GÖSTERGELERİ	AÇIKLAMA	2018 - Adet / % (HEDEF)	2018 - Adet / % (GERÇEKLEŞEN)	Gerçekleşen %
	Asfalt Yama Tamiratı (Kurumların Şebeke Kazıları) İşi	90.000	130.784	145%

PERFORMANS TABLOSU Park ve Bahçeler Dairesi Başkanlığı Bütçe Yılı : 2018				
PARK VE BAHÇELER DAİRESİ BAŞKANLIĞI		2018 (HEDEF)	2018 (GERÇEKLEŞEN)	Gerçekleşen %
PERFORMANS GÖSTERGELERİ	AÇIKLAMA	2018 - Adet / % (HEDEF)	2018 - Adet / % (GERÇEKLEŞEN)	Gerçekleşen %
	Personel Sayısı (Genel Personel Sayısı)	2500	1884	75%
	Bekoloder (Kazıcı Yükleyici) Sayısı	22	22	100%
	Çekici (Tır) Sayısı	8	5	63%
	Kamyon (Süpürgeli Araç) Sayısı	5		0%
	Ekskavatör Sayısı	2	2	100%
	Greyder Sayısı	1	1	100%
	Kamyon Sayısı	14	24	171%
	Kamyon (Su Arazözü) Sayısı	1	25	2500%
	Mini Yükleyici (Bobcat) Sayısı	2	5	250%
	Otobüs Sayısı	6	8	133%
	Minibüs Sayısı	34	38	112%
	Pickup	28	24	86%
	Otomobil Sayısı	9	10	111%
	Yükleyici (Kepçe) Sayısı	1	1	100%
	İki tekerli bisiklet	20	20	100%
	Üç tekerli bisiklet	6	6	100%
	Şarjlı bisiklet	29	29	100%
	Kamtır	88	77	88%
	Kamyonet	50	40	80%
	Kovalı araç	5	5	100%
	Motorsiklet	21	21	100%
	El süpürge aracı	4	4	100%
	Traktör	25	25	100%
	ATV motor	7	7	100%
	Golf arabası	12	12	100%
	Vidanjör	2	2	100%
	Şarjlı çöp aracı	7	6	86%
	Çim biçme traktörü	15	15	100%
	Saksı taşıma aracı	3	3	100%
	Forklift	2	2	100%
	Şarjlı otobüs	3	2	67%
	Şarjlı engelli otobüs	2	2	100%
	Ağaç sökme	2	2	100%
	Hidromek ağaç sökme	2	2	100%
	Yol süpürme aracı	5	5	100%
	Çöp Kamyonu	1	1	100%
FAALİYET	2.1.4 Sorumluluk Alanındaki Spor Tesislerinin Tamir, Bakım Ve Onarımlarını			
PERFORMANS ÖLÇÜTÜ	3 Halı Saha, Basket/Voleybol Sahası/Yıl			

PERFORMANS GÖSTERGELERİ	AÇIKLAMA	2018 - Adet / % (HEDEF)	2018 - Adet / % (GERÇEKLEŞEN)	Gerçekleşen %
	Yapı İşleri Dairesince Yapılmaktadır			
FAALİYET	2.1.5 Sorumluluk Alanımızdaki Parklara Spor Aletleri Koymak			
PERFORMANS ÖLÇÜTÜ	50 Adet/Yıl			
PERFORMANS GÖSTERGELERİ	AÇIKLAMA	2018 - Adet / % (HEDEF)	2018 - Adet / % (GERÇEKLEŞEN)	Gerçekleşen %
STRATEJİK AMAÇ	7.Kentimizin Yeşil Alan Varlığını Sürekli Artırmak, Yeşil Alan Sulamalarında Su			
STRATEJİK HEDEF	7.1 Fidan Ve Süs Bitkisi Dikimini İle Çim Ekimini Artırmak			
TANIMLAR				
FAALİYET	7.1.1 Cadde, Kavşak Park Vb. Alanlara Fidan Ve Süs Bitkisi Dikmek			
PERFORMANS ÖLÇÜTÜ	1.000.000 Adet/Yıl Fidan Ve Süs Bitkisi Dikmek			
PERFORMANS GÖSTERGELERİ	AÇIKLAMA	2018 - Adet / % (HEDEF)	2018 - Adet / % (GERÇEKLEŞEN)	Gerçekleşen %
	Dikilecek Fidan Sayısı(Adet)	1.500.000	210.000	14%
	Dikilecek Çalı Sayısı(adet)	1.500.000	280.000	19%
FAALİYET	7.1.2 Sorumluluk Alanlarında Ağaçlandırma Çalışmaları Yapmak			
PERFORMANS ÖLÇÜTÜ	78.000.000 M²/ 5 Yıl Ağaçlandırma Alanı Tesis Etmek			
PERFORMANS GÖSTERGELERİ	AÇIKLAMA	2018 - Adet / % (HEDEF)	2018 - Adet / % (GERÇEKLEŞEN)	Gerçekleşen %
	Ağaçlandırılacak Alan Miktarı (M²/yıl)	15.600.000	12.500.000	80%
FAALİYET	7.1.3 Çim Ekimi Yapmak			
PERFORMANS ÖLÇÜTÜ	500.000 M²/Yıl Çim Ekimi Yapmak			
PERFORMANS GÖSTERGELERİ	AÇIKLAMA	2018 - Adet / % (HEDEF)	2018 - Adet / % (GERÇEKLEŞEN)	Gerçekleşen %
	Çim Ekilecek Alan Miktarı (M²)	700.000	300.000	43%
FAALİYET	7.1.4 Mevsimlik Çiçek Yumrulu Ve Soğanlı Bitki Dikmek			
PERFORMANS ÖLÇÜTÜ	10.000.000 Adet/Yıl Çiçek Dikmek			
PERFORMANS GÖSTERGELERİ	AÇIKLAMA	2018 - Adet / % (HEDEF)	2018 - Adet / % (GERÇEKLEŞEN)	Gerçekleşen %
	Dikilecek Çiçek Miktarı (Adet)	15.000.000	5.220.000	35%
STRATEJİK HEDEF	7.2 İçinde Sosyal Tesisleri De Bulunan Park Ve Piknik Alanı Sayısını Artırmak Ve Mevcut Parkların Sürekliliğini Sağlamak			
TANIMLAR				
FAALİYET	7.2.1 Park Ve Piknik Alanı Yapmak			
PERFORMANS ÖLÇÜTÜ	150 Adet/Yıl Park Ve Piknik Alanı Yapmak			
PERFORMANS GÖSTERGELERİ	AÇIKLAMA	2018 - Adet / % (HEDEF)	2018 - Adet / % (GERÇEKLEŞEN)	Gerçekleşen %
	Yeni Yapılacak Park Veya Piknik Alanı Adedi	10	10	100%
FAALİYET	7.2.2 Mevcut Parkların Bakımını Ve Rehabilitasyonunu Yaparak Sürekliliğini Sağlamak			
PERFORMANS ÖLÇÜTÜ	% 20/Yıl Rehabilitasyon			
PERFORMANS GÖSTERGELERİ	AÇIKLAMA	2018 - Adet / % (HEDEF)	2018 - Adet / % (GERÇEKLEŞEN)	Gerçekleşen %
	Rehabilitasyon Yapılacak Park	20%	20%	100%
STRATEJİK HEDEF	7.3 Yeni Açılacak Yol, Cadde, Meydan, Bulvar Ve Kavşakların Peyzaj Düzenlemelerin Yapmak. Mevcut Yol, Cadde, Meydan, Bulvar Ve Kavşakların Peyzaj Açısından			
TANIMLAR				
FAALİYET	7.3.1 Yeni Açılacak Veya Yeniden Düzenlenecek Yol, Cadde, Meydan, Bulvar Ve Kavşakların Peyzaj Düzenlemelerini Yapmak			
PERFORMANS ÖLÇÜTÜ	Yapılan Peyzaj Düzenlemesi/Yıl			
PERFORMANS GÖSTERGELERİ	AÇIKLAMA	2018 - Adet / % (HEDEF)	2018 - Adet / % (GERÇEKLEŞEN)	Gerçekleşen %
	Peyzaj Düzenlemesi Yapılacak Cadde Adedi (Adet)	1	1	100%
	İlçelerde Peyzaj Düzenlemesi Yapılacak Kavşak Adedi (Adet)	2	2	100%
FAALİYET	7.3.2 Mevcut Yol, Cadde, Meydan, Bulvar Ve Kavşakların Bakımını İle Rehabilitasyonunu Yaparak Sürekliliğini Sağlamak			
PERFORMANS ÖLÇÜTÜ	% 20/Yıl Rehabilitasyon Yapmak			

PERFORMANS GÖSTERGELERİ	AÇIKLAMA	2018 - Adet / % (HEDEF)	2018 - Adet / % (GERÇEKLEŞEN)	Gerçekleşen %
	Rehabilitasyon Yapılacak Cadde Ve Kavşak Adedi (Adet)	10	2	20%
STRATEJİK HEDEF	7.4 Yeşil Alanlarımızda Otomatik Ve Damlama Sulama Yöntemlerini Artırmak			
TANIMLAR				
FAALİYET	7.4.1 Otomatik Ve Damlama Sulama Sistemlerini Yeşil Alanlarda Yaygınlaştırmak			
PERFORMANS ÖLÇÜTÜ	1.000.000 M²/Yıl Damlama Sulama Döşemek **500.000** M²/Yıl Otomatik Sulama			
PERFORMANS GÖSTERGELERİ	AÇIKLAMA	2018 - Adet / % (HEDEF)	2018 - Adet / % (GERÇEKLEŞEN)	Gerçekleşen %
	Döşenecek Otomatik Sulama Alanı (M²)	900.000	560.000	62%
	Döşenecek Damlama Sulama Alanı (M²)	700.000	242.000	35%
STRATEJİK HEDEF	7.5 Mevcut Yeşil Alanlardaki Sulama Sistemlerinde Sürekliliği Ve Verimliliği Artırmak			
TANIMLAR				
FAALİYET	7.5.1 Mevcut Yeşil Alanlardaki Sulama Sistemlerinin Bakımını Ve Rehabilitasyonunu Yaparak Sürekliliğini Sağlamak			
PERFORMANS ÖLÇÜTÜ	% 20/Yıl Rehabilitasyon Yapmak			
PERFORMANS GÖSTERGELERİ	AÇIKLAMA	2018 - Adet / % (HEDEF)	2018 - Adet / % (GERÇEKLEŞEN)	Gerçekleşen %
	Sulama Sistemi Rehabilitasyonu Ve Bakımı Yapılacak Yeşil Alan Miktarı (M²)	500.000	400.000	80%
STRATEJİK HEDEF	7.6 Yeni Yapılacak Ve Mevcut Yeşil Alanlardaki Sulama Sistemlerinin Temiz Su Tüketimini Azaltmak Ve/Veya Atık Suyu Tekrar Değerlendirmek			
TANIMLAR				
FAALİYET	7.6.1 Yeni Yapılacak Ve Mevcut Yeşil Alanlardaki Sulama Sistemlerinin Alternatif Sulama Sistemleriyle Beslemek Ve Su Tüketimini Azaltacak Tedbirler Almak			
PERFORMANS ÖLÇÜTÜ	1.000.000 M² / Yıl Yeşil Alan Mor Şebekeden Beslemek			
PERFORMANS GÖSTERGELERİ	AÇIKLAMA	2018 - Adet / % (HEDEF)	2018 - Adet / % (GERÇEKLEŞEN)	Gerçekleşen %
KOSKİ tarafından su tahsisi	Mor Şebeke Sulama Alanı Miktarı (M²)	426.925		0%
yapılamadı	Mor Şebekeye Dönüştürelecek Alan Miktarı (M²)	1.792.400		0%

PERFORMANS TABLOSU Yapı Kontrol Dairesi Başkanlığı Bütçe Yılı : 2018			
YAPI KONTROL DAİRESİ BAŞKANLIĞI		2018 (HEDEF)	2018 (GERÇEKLEŞEN)	Gerçekleşen %
STRATEJİK AMAÇ	2.Hemşerilerimize Yaşam Boyu Spor İmkânları Sunmak			
STRATEJİK HEDEF	2.1 Yaşam Boyu Sporu Yaygınlaştırıcı Hizmetler Sunmak			
TANIMLAR				
FAALİYET	2.1.1.Sorumluluk Alanında İhtiyaç Duyulan Spor Tesislerini Yapmak			
PERFORMANS ÖLÇÜTÜ	30 Adet/Yıl			
PERFORMANS GÖSTERGELERİ	AÇIKLAMA	2018 - Adet / % (HEDEF)	2018 - Adet / % (GERÇEKLEŞEN)	Gerçekleşen %
	Spor Salonu Yapılması (Adet)	1		0%
	5. Bölge Açık Halı Saha Yapılması	16	16	100%
	4. Bölge Açık Halı Saha Yapılması	14	14	100%
	2.3 ve 7. Bölge Açık Halı Saha Yapılması	25	25	100%
	6. Bölge Açık Halı Saha Yapılması	16	16	100%
	Stadyum ve Kongre Merkezine Spor Salonları (Adet)	1		0%
FAALİYET	2.1.2 Olimpik Yüzme Havuzu Yapmak			
PERFORMANS ÖLÇÜTÜ	2017 Yılı Sonuna Kadar Tamamlamak			

PERFORMANS GÖSTERGELERİ	AÇIKLAMA	2018 - Adet / % (HEDEF)	2018 - Adet / % (GERÇEKLEŞEN)	Gerçekleşen %
	Olimpik Yüzme Havuzu Yapılması	1	1	100%
FAALİYET	2.1.3 Veledrom Yapmak			
PERFORMANS ÖLÇÜTÜ	2016 Yılı Sonuna Kadar Tamamlamak			
PERFORMANS GÖSTERGELERİ	AÇIKLAMA	2018 - Adet / % (HEDEF)	2018 - Adet / % (GERÇEKLEŞEN)	Gerçekleşen %
Kaynak bulunamadı				
FAALİYET	2.1.4 Sorumluluk Alanındaki Spor Tesislerinin Tamir, Bakım ve Onarımlarını Yapmak			
PERFORMANS ÖLÇÜTÜ	3 Halı Saha, Basket/Voleybol Sahası/Yıl			
PERFORMANS GÖSTERGELERİ	AÇIKLAMA	2018 - Adet / % (HEDEF)	2018 - Adet / % (GERÇEKLEŞEN)	Gerçekleşen %
		4	4	100%
FAALİYET	2.1.5 Sorumluluk Alanımızdaki Parklara Spor Aletleri Koymak			
PERFORMANS ÖLÇÜTÜ	50 Adet/Yıl			
PERFORMANS GÖSTERGELERİ	AÇIKLAMA	2018 - Adet / % (HEDEF)	2018 - Adet / % (GERÇEKLEŞEN)	Gerçekleşen %
Kaynak bulunamadı				
STRATEJİK AMAÇ	3.Afet ve Felaketlere Karşı Sürekli Hazır Olmak. Hızlı, Etkin, Koordineli Müdahale Etmek İçin Merkez Oluşturmak			
STRATEJİK HEDEF	3.1 AYKOM Hizmet Tesislerini Kurmak Ve Bakım Onarımlarını Gerçekleştirmek			
TANIMLAR				
FAALİYET	3.1.1 AYKOM Hizmet Binası Yapmak			
PERFORMANS ÖLÇÜTÜ	2018 Yılı Sonuna Kadar Tamamlamak			
PERFORMANS GÖSTERGELERİ	AÇIKLAMA	2018 - Adet / % (HEDEF)	2018 - Adet / % (GERÇEKLEŞEN)	Gerçekleşen %
Kaynak bulunamadı	Aykom İtfaiye Hizmet Binası	1	**0**	0%
FAALİYET	3.1.2. Araç Alt Geçitlerinde Bulunan Pompa İstasyonlarının Bakım ve Kontrollerini Yapmak			
PERFORMANS ÖLÇÜTÜ	100%			
PERFORMANS GÖSTERGELERİ	AÇIKLAMA	2018 - Adet / % (HEDEF)	2018 - Adet / % (GERÇEKLEŞEN)	Gerçekleşen %
	Tüm Araç Altgeçitlerinde Bulunan Toplamda 73 Adet Olan Poma İstasyonlarının Düzenli Olarak Çalışabilirliğinin Sağlanması (73 Adet/Yıl/)	100%	100%	100%
FAALİYET	3.1.3. Belediyemize Ait Tesisleri ve Hizmet Binalarını Yangından Korumak. Sistemi Çalışır Tutmak Ve Arızalarını Gidermek			
PERFORMANS ÖLÇÜTÜ	100%			
PERFORMANS GÖSTERGELERİ	AÇIKLAMA	2018 - Adet / % (HEDEF)	2018 - Adet / % (GERÇEKLEŞEN)	Gerçekleşen %
	Mevcutta Bulunan Yangından Korunma Sistemlerinin Çalışabilirliği Ve Arızalarının Giderilmesinin Sağlanması	100%	100%	**100%**
FAALİYET	3.1.4. Yaya Alt ve Üst Geçitlerde Bulunan Pompa İstasyonlarının Bakım ve Kontrolleri Yapmak			
PERFORMANS ÖLÇÜTÜ	100%			
PERFORMANS GÖSTERGELERİ	AÇIKLAMA	2018 - Adet / % (HEDEF)	2018 - Adet / % (GERÇEKLEŞEN)	Gerçekleşen %
	Tüm Yaya Alt Ve Üstgeçitlerinde Bulunan Toplamda 84 Adet Olan Poma İstasyonlarının Düzenli Olarak Çalışabilirliğinin Sağlanması (32Adet/Yıl/)	100%	100%	**100%**
STRATEJİK AMAÇ	4.Çağdaş, Konforlu Ve Güvenli Bir Ulaşım Altyapı Sistemini Oluşturmak			
STRATEJİK HEDEF	4.1 Yeni Yollar Planlamak, Yapmak. Yeni Kapalı Ve Açık Otoparklar Planlamak, Engelsiz Kent Projesi Üretmek Ve Yapmak. Ulaşım Ağını İyileştirmek			
TANIMLAR				
FAALİYET	4.1.5 Açık Ve Kapalı Otopark Yerleri Planlamak Ve Yapmak			
PERFORMANS ÖLÇÜTÜ	1500 Araç/Yıl			
PERFORMANS GÖSTERGELERİ	AÇIKLAMA	2018 - Adet / % (HEDEF)	2018 - Adet / % (GERÇEKLEŞEN)	Gerçekleşen %
	Beyşehir Katlı Otopark Yapımı	1		**0%**

	Nişantaşı Yeraltı Otoparkı	1		0%
	Meram Yeraltı Katlı Otoparkı	1	1	100%
	Konevi Kent Meydanı ve Katlı Otoparkı	1	1	100%
FAALİYET	**4.1.16 Yeni Yaya Alt İle Üstgeçitleri Planlamak Ve Yapmak**			
PERFORMANS ÖLÇÜTÜ	5 Adet/Yıl			
PERFORMANS GÖSTERGELERİ	**AÇIKLAMA**	**2018 - Adet / % (HEDEF)**	**2018 - Adet / % (GERÇEKLEŞEN)**	**Gerçekleşen %**
Bu alanda yapı işleri ve Yapı kontrol şb. Verilerileri birleştirilmişitr.	Üstgeçit Yapılması (Koyuncu Petrol Yanı ve Başkent Hastanesi Önü,Harmancık,Piri Reis, Eski Sanayi, Aydınlıkevler Yaya Üst Geçitleri)	6	6	100%
	Macun Malzemeden Hissedilebilir Yürüme Yolları Yapılması	100	100	100%
	fatih caddesi köprülü kavşağı Şefikcan caddesi köprülü kavşağı Başkent yaya önü yaya üst geçiiti yapım işi	2	2	100%
	Ankara Caddesi galericiler köprülü kavşağı yapım işi	1	1	100%
	Yeni istanbul Cad.Elmalı Hamdi Cad.Köprülü Kavşağı	1	1	100%
FAALİYET	**4.1.17 Mevcut Araç Alt Ve Ust Geçitleri Ile Yeni Yapılacak Yaya Alt Ve Ust Geçitlerini Bakım İle Onarımlarını Yapmak**			
PERFORMANS ÖLÇÜTÜ	100%			
PERFORMANS GÖSTERGELERİ	**AÇIKLAMA**	**2018 - Adet / % (HEDEF)**	**2018 - Adet / % (GERÇEKLEŞEN)**	**Gerçekleşen %**
Bakım ve Onarım				
STRATEJİK AMAÇ	**5 Konya'nın Yaşam Kalitesini Artırmak İçin Yeni Fiziki Mekânlar Oluşturmak, Mekânların Bakım Ve Onarımlarını Yapmak**			
STRATEJİK HEDEF	**5.1 Kültürel Ve Sosyal Aktivite Mekânları İle Dini Yapılar Oluşturmak**			
TANIMLAR				
FAALİYET	**5.1.1 Şehir Konaklarının Sayısını Arttırmak**			
PERFORMANS ÖLÇÜTÜ	5 Adet/Yıl			
PERFORMANS GÖSTERGELERİ	**AÇIKLAMA**	**2018 - Adet / % (HEDEF)**	**2018 - Adet / % (GERÇEKLEŞEN)**	**Gerçekleşen %**
	Şehir Konakları Yapılması	10	8	80%
FAALİYET	**5.1.2 Gençlik Merkezlerinin Sayısını Arttırmak**			
PERFORMANS ÖLÇÜTÜ	2 Adet/Yıl			
PERFORMANS GÖSTERGELERİ	**AÇIKLAMA**	**2018 - Adet / % (HEDEF)**	**2018 - Adet / % (GERÇEKLEŞEN)**	**Gerçekleşen %**
Kaynak Bulunamadı	Gençlik Merkezleri Yapılması	3		0%
	2. Etap Karatay Çumra İlçeleri Tamirat ve Tadilat	1	1	100%
FAALİYET	**5.1.3 KOMEK Binalarının Sayısını Artırmak**			
PERFORMANS ÖLÇÜTÜ	2 Adet/Yıl			
PERFORMANS GÖSTERGELERİ	**AÇIKLAMA**	**2018 - Adet / % (HEDEF)**	**2018 - Adet / % (GERÇEKLEŞEN)**	**Gerçekleşen %**
	KOMEK Kurs Merkezi Sayısı	65	64	98%
FAALİYET	**5.1.4 Mahalle Konakları Planlamak Ve Yapmak**			
PERFORMANS ÖLÇÜTÜ	50 Adet/Yıl			
PERFORMANS GÖSTERGELERİ	**AÇIKLAMA**	**2018 - Adet / % (HEDEF)**	**2018 - Adet / % (GERÇEKLEŞEN)**	**Gerçekleşen %**
Kaynak Bulunamadı	Mahalle Konakları Yapılması	4		0%
FAALİYET	**5.1.5 Yeni Müzeler Yapmak**			
PERFORMANS ÖLÇÜTÜ	2019 Yılı Sonuna Kadar Konya Müzesi, Mevlana Müzesi, Sanayi Müzesi, Tarım Müzesi,			
PERFORMANS GÖSTERGELERİ	**AÇIKLAMA**	**2018 - Adet / % (HEDEF)**	**2018 - Adet / % (GERÇEKLEŞEN)**	**Gerçekleşen %**
İnşaat Devam Ediyor	Konya Müzesi	1		0%

İnşaat Devam Ediyor	Mevlana Müzesi Yapılması	1		0%
İnşaat Devam Ediyor	Mevlana Müze Bahçesine Ek Müze Binası	1		0%
FAALİYET	**5.1.6 Şefkat Evi Yapmak**			
PERFORMANS ÖLÇÜTÜ	2019 Yılı Sonuna Kadar			
PERFORMANS GÖSTERGELERİ	**AÇIKLAMA**	**2018 - Adet / % (HEDEF)**	**2018 - Adet / % (GERÇEKLEŞEN)**	**Gerçekleşen %**
FAALİYET	**5.1.7 İlçelere Kültür Merkezleri Yapmak**			
PERFORMANS ÖLÇÜTÜ	5 Adet/Yıl			
PERFORMANS GÖSTERGELERİ	**AÇIKLAMA**	**2018 - Adet / % (HEDEF)**	**2018 - Adet / % (GERÇEKLEŞEN)**	**Gerçekleşen %**
	İslam Kültür Merkezi Yapım İşi	1	1	100%
	Akören Kültür Merkezi	1		0%
FAALİYET	**5.1.8 Kuş Parkı Yapmak**			
PERFORMANS ÖLÇÜTÜ	2019 Yılı Sonuna Kadar			
PERFORMANS GÖSTERGELERİ	**AÇIKLAMA**	**2018 - Adet / % (HEDEF)**	**2018 - Adet / % (GERÇEKLEŞEN)**	**Gerçekleşen %**
Kaynak Bulunamadı				
FAALİYET	**5.1.9 Dini Mekânlar İnşaa Etmek, Bakım Ve Onarımını Yapmak, Engelsiz Hale**			
PERFORMANS ÖLÇÜTÜ	2018 Yılı Sonuna Kadar Cami Yapımı, Bakım-Onarım 20 Adet/Yıl			
PERFORMANS GÖSTERGELERİ	**AÇIKLAMA**	**2018 - Adet / % (HEDEF)**	**2018 - Adet / % (GERÇEKLEŞEN)**	**Gerçekleşen %**
	Camilerin Çevre Düzenlemesi (Ad)	3	3	100%
	Bordür (Mt.)	10000	9.500	95%
	Parke (M2)	5.000	5.200	104%
	Beton (M3)	1.000	1.000	100%
	Dış Boya (M2)	5.000	5.000	100%
	Korkuluk (Mt)	1.000	1.000	100%
	Rampa (Adet)	3	3	100%
FAALİYET	**5.1.10 Yeni Meyve- Sebze Hali Planlamak Ve Yapmak**			
PERFORMANS ÖLÇÜTÜ	2018 Yılı Sonuna Kadar Konya Meyve- Sebze Hali Yapmak, İhtiyaca Göre İlçelerde De Yeni Planlamalar Yapmak			
PERFORMANS GÖSTERGELERİ	**AÇIKLAMA**	**2018 - Adet / % (HEDEF)**	**2018 - Adet / % (GERÇEKLEŞEN)**	**Gerçekleşen %**
	Mevcut Belediye Hizmet Binalarının Bakım Ve Onarımını	2	2	100%
Kaynak Bulunamadı	Meyve Ve Sebze Hali Binası (adet)	1		0%
	Envanterimizde Mevcut Olan Belediye Hizmet Binalarının Yıl İçerisinde Oluşabilecek Arızalarını Gidermek Yenilemek Ve Bakım Onarımını Yapmak	100%	100%	100%
	Büyükşehir Yasasıyla Büyükşehir Belediyesine Bağlanan Tüm Mahallelerin Bakım Onarımını Yapmak	100%	100%	100%
	Saten Alçılı Yüzlere Astar Çekilerek İki Kat Su Bazlı Mat Plastik Boya Yapılması (18000m²/Yıl)	100%	100%	100%
	Parlak Yüzeyli Her Renkte, Sırsız Porselen Karolar (Granit, Seramik Karo İle Fugalı Döşeme Kaplaması Yapılması) (Fayans Ve Seramik Yapıştırıcısı İle)(1500m²/Yıl/)	100%	100%	100%
	Naturel-Parlak Veya Kumlanmış Ve Eloksallı Isı Yalıtımlı Aliminyum Doğrama İmalatı Yapılması Ve Yerine Konulması (995kgyıl)	100%	100%	100%
FAALİYET	**5.1.11 Teleferik ve Enerji Hatları Planlamak Ve Yapmak**			
PERFORMANS ÖLÇÜTÜ	2019 Yılı Sonuna Kadar Akyokuş ve Meram'a İhtiyaca Göre Diğer İlçelere Yeni			

PERFORMANS GÖSTERGELERİ	AÇIKLAMA	2018 - Adet / % (HEDEF)	2018 - Adet / % (GERÇEKLEŞEN)	Gerçekleşen %
	Gümüştepe Teleferik Hattı			
FAALİYET	5.1.12 Büyükşehir Belediyesi İle İlçe Belediyeleri İşbirliği İçinde Ortak Projeler			
PERFORMANS ÖLÇÜTÜ	İhtiyaca Göre İlçe Belediyeleriyle Birlikte Planlamalar Yapmak			
PERFORMANS GÖSTERGELERİ	AÇIKLAMA	2018 - Adet / % (HEDEF)	2018 - Adet / % (GERÇEKLEŞEN)	Gerçekleşen %
FAALİYET	5.1.13 İlçelere Planeteryum Planlamak Ve Yapmak			
PERFORMANS ÖLÇÜTÜ	2016 Yılı Sonuna Kadar 2 Adet Yapmak			
PERFORMANS GÖSTERGELERİ	AÇIKLAMA	2018 - Adet / % (HEDEF)	2018 - Adet / % (GERÇEKLEŞEN)	Gerçekleşen %
2016 da Süreç tamamlandı.				
FAALİYET	5.1.14 Şehre Gerekli Hizmet ve Turistik Mekanlar Oluşturmak			
PERFORMANS ÖLÇÜTÜ	İhtiyaca Göre Şehir Merkezinde Yeni Binalar ve Sosyal Tesisler Planlamak ve Yapmak			
PERFORMANS GÖSTERGELERİ	AÇIKLAMA	2018 - Adet / % (HEDEF)	2018 - Adet / % (GERÇEKLEŞEN)	Gerçekleşen %
	Tavusbaba Kafeteryası (adet)	1	1	100%
Cevre Kontrol Yaptı	Hayvan Barınağı Yapım İşi (adet)			
	Bosna Hersek Mahallesi İtfaiye Yangın Eğitim Merkezi	1	1	100%
	Şemsi Tebrizi Mah. 916 Ada 85 parsel deki Bina Yıkım İşi	1	1	100%
	Yorgancı Mah.2867 Ada 16 Parsel Bina Yıkımı	1	1	100%
	Trafik Eğitim Parkı Yıkımı İşi	1	1	100%
	Kayacık Spor Tesisleri Çim Sahası İçin Rüzgar Kırıcı Panel ve basın Tribünü	1	1	100%
	Konya Bilim Merkezi Evrenimiz Ve Yeni Ufuklar Sergi Alanları İçin Özel Aydınlatma Sistemleri	1	1	100%
STRATEJİK HEDEF	5.2 Yeni Kamu Ve Hizmet Binaları Projesini, İnşaatını Bakım Ve Onarımını Yapmak			
FAALİYET	5.2.1 İhtiyaç Duyulan Her Türlü Tesisin Projesini Yapmak			
PERFORMANS ÖLÇÜTÜ	Yapılan Proje Adedi/Yıl			
PERFORMANS GÖSTERGELERİ	AÇIKLAMA	2018 - Adet / % (HEDEF)	2018 - Adet / % (GERÇEKLEŞEN)	Gerçekleşen %
FAALİYET	5.2.2 İhtiyaç Duyulan Her Türlü Tesisin İnşaatını Yapmak			
PERFORMANS ÖLÇÜTÜ	Yapılan İnşaat Adedi/Yıl			
PERFORMANS GÖSTERGELERİ	AÇIKLAMA	2018 - Adet / % (HEDEF)	2018 - Adet / % (GERÇEKLEŞEN)	Gerçekleşen %
	Pazar Yeri Yapımı	4	3	75%
	Pirlerkondu Çarşı Yapımı	1		0%
	İlçelere Kapalı Pazar Yeri Yapımı	5	2	40%
	Düğün Salonu Yapımı (Akşehir, Derbent, Yunak, Sarayönü)	4		0%
	İlçelere Otogar Yapılması	5	2	40%
	Mezbahane Yapılması	2	2	100%
	İlçelere Hayvan Pazarı Yapılması	1	1	100%
	Derebucak Hizmet Binası	1	1	100%
FAALİYET	5.2.3 Konya Büyükşehir Belediyesi Hizmet Binası Yapmak			
PERFORMANS ÖLÇÜTÜ	2018 Yılı Sonuna Kadar			
PERFORMANS GÖSTERGELERİ	AÇIKLAMA	2018 - Adet / % (HEDEF)	2018 - Adet / % (GERÇEKLEŞEN)	Gerçekleşen %
FAALİYET	5.2.4 Gençlik Ve Spor İl Müdürlüğü İdare Binası Yapmak			
PERFORMANS ÖLÇÜTÜ	2017 Yılı Sonuna Kadar			
PERFORMANS GÖSTERGELERİ	AÇIKLAMA	2018 - Adet / % (HEDEF)	2018 - Adet / % (GERÇEKLEŞEN)	Gerçekleşen %
	Gençlik ve Spor Hizmet Binası Yapımı	1	1	100%
FAALİYET	5.2.5 Mevcut Belediye Hizmet Binalarının Bakım Ve Onarımını Yapmak			
PERFORMANS ÖLÇÜTÜ	2015 %50, 2016 %20, 2017 %10, 2018 %10, 2019 %10			

PERFORMANS GÖSTERGELERİ	AÇIKLAMA	2018 - Adet / % (HEDEF)	2018 - Adet / % (GERÇEKLEŞEN)	Gerçekleşen %
	Envanterimizde Mevcut Olan Belediye Hizmet Binalarının Yıl İçerisinde Oluşabilecek Arızalarını Gidermek Yenilemek Ve Bakım Onarımını Yapmak	100%	100%	100%
	Büyükşehir Ysasıyla Büyükşehir Belediyesine Bağlanan Tüm Mahallelerin Bakım Onarımını Yapmak	100%	100%	100%
	Saten Alçılı Yüzlere Astar Çekilerek İki Kat Su Bazlı Mat Plastik Boya Yapılması (18000m²/Yıl)	100%	89%	89%
	Parlak Yüzeyli Her Renkte, Sırsız Porselen Karolar (Granit, Seramik Karo İle Fugalı Döşeme Kaplaması Yapılması) (Fayans Ve Seramik Yapıştırıcısı İle)(1500m²/Yıl/)	100%	80%	80%
	Natürel-Parlak Veya Kumlanmış Ve Eloksallı Isı Yalıtımlı Aliminyum Doğrama İmalatı Yapılması Ve Yerine Konulması (995kg/yıl)	100%	85%	85%
FAALİYET	5.2.6 İhtiyaç Sahibi Engelli Evlerini Engelsiz Mekânlar Haline Dönüştürmek			
PERFORMANS ÖLÇÜTÜ	20 Adet/Yıl			
PERFORMANS GÖSTERGELERİ	AÇIKLAMA	2018 - Adet / % (HEDEF)	2018 - Adet / % (GERÇEKLEŞEN)	Gerçekleşen %
	İhtiyaç Sahibi Engelli Evlerini Engelsiz Mekanlar Haline Getirerek Yaşam Kalitesini Arttırmak	20	**6**	30%
FAALİYET	5.2.7 İtfaiye Hizmet Binalarını Yapmak			
PERFORMANS ÖLÇÜTÜ	İlçelerin İhtiyacına Göre İtfaiye Tesisleri Yapılması			
PERFORMANS GÖSTERGELERİ	AÇIKLAMA	2018 - Adet / % (HEDEF)	2018 - Adet / % (GERÇEKLEŞEN)	Gerçekleşen %
Kaynak Bulunamadı	İlçelerin İhtiyacına Göre İtfaiye Tesislerinin Bakım ve Onarımının Yapılması			
	İlçelerin İhtiyacına Göre İtfaiye Tesisleri Yapılması	5	**5**	100%
FAALİYET	5.2.8 Sorumluluğu Devir Alınan Yapı İle Tesislerin Bakım Ve Onarımını Yapmak,			
PERFORMANS ÖLÇÜTÜ	5 Adet/Yıl			
PERFORMANS GÖSTERGELERİ	AÇIKLAMA	2018 - Adet / % (HEDEF)	2018 - Adet / % (GERÇEKLEŞEN)	Gerçekleşen %
	Mevcut Belediye Hizmet Binalarının Bakım Ve Onarımını Yapmak İşi İçersinde Yer Almaktadır İstenilen Uygun Görülen Yerlere Yapılmaktadır 5 Adet/Yıl/	100%	85%	85%
STRATEJİK HEDEF	5.3 Hâlihazır Tesislerin Bakım Ve Onarımlarını Yapmak			
TANIMLAR				
FAALİYET	5.3.1 Mevcut Ve Yeni Yapılacak Süs Havuzlarının Bakım Ve Onarımını Yapmak			
PERFORMANS ÖLÇÜTÜ	% 20/Yıl Rehabilitasyon, 5 Adet/Yıl Yeni Havuz Yapımı			
PERFORMANS GÖSTERGELERİ	AÇIKLAMA	2018 - Adet / % (HEDEF)	2018 - Adet / % (GERÇEKLEŞEN)	Gerçekleşen %
	Şehir Merkezindeki 116 Adet Süs Havuzunun Her Yıl %20 Rehabilitasyon Yapılarak Yılda 5 Adet Havuz Yapımı Planlanmaktadır	20%	20%	100%
FAALİYET	5.3.2 Asansörler, Alt Geçit Pompaları, Süs Havuzlarının İşletilmesinin SCADA			
PERFORMANS ÖLÇÜTÜ	2015 Yılında Tamamlanacaktır.			

PERFORMANS GÖSTERGELERİ	AÇIKLAMA	2018 - Adet / % (HEDEF)	2018 - Adet / % (GERÇEKLEŞEN)	Gerçekleşen %
	Asansörler, Alt Geçit Pompaları, Süs Havuzlarının İşletlmesinin SCADA Sistemiyle Uzaktan Kumanda Edilmesi	100%	100%	100%
FAALİYET	5.3.3 Tüm Belediye Tesislerinde Bulunan UPS Jeneratör Ve Aydınlatmaların Bakım Ve Onarımını Yapmak			
PERFORMANS ÖLÇÜTÜ	100%			
PERFORMANS GÖSTERGELERİ	AÇIKLAMA	2018 - Adet / % (HEDEF)	2018 - Adet / % (GERÇEKLEŞEN)	Gerçekleşen %
Envanterimizde Bulunan Bütün Elelktrik Arzalarına Müdahale Etmek	Tüm Belediye Tesislerinde Bulunan 83 Adet UPS Ve Diğer Jenaratör Aydınlatmalarının Bakım Ve Onarımını Yapmak Sürekli Olarak Çalışabilirliğinin Sağlanması	100%	100%	100%
FAALİYET	5.3.4 Asansör-Yürüyen Merdiven-Engelli Platformlarının Rehabilitasyonu, Bakım Ve Onarımını Yapmak			
PERFORMANS ÖLÇÜTÜ	100%			
PERFORMANS GÖSTERGELERİ	AÇIKLAMA	2018 - Adet / % (HEDEF)	2018 - Adet / % (GERÇEKLEŞEN)	Gerçekleşen %
	Asansör-Yürüyen Merdiven-Engelli Platformlarının Rehabilitasyonu, Bakım Ve Onarımını Yapmak Sürekli Olarak Çlaışabilirliğini Sağlamak	100%	100%	100%
	Asansör 149 Adet	100%	100%	100%
	Yürüyen Merdiven 24 Adet	100%	100%	100%
	Engelli Platformu 1 Adet	100%	100%	100%
FAALİYET	5.3.5 Süs Havuzları Halk Ve Toplum Sağlığı Açısından Dezenfeksiyonunu Yapmak			
PERFORMANS ÖLÇÜTÜ	100%			
PERFORMANS GÖSTERGELERİ	AÇIKLAMA	2018 - Adet / % (HEDEF)	2018 - Adet / % (GERÇEKLEŞEN)	Gerçekleşen %
	Günlük Olarak 128 Adet Süs Havuzunun Genel Kontrolu Ve Toplum Sağlığı İçin Dezenfeksiyonu Yapılması	100%	100%	100%
STRATEJİK AMAÇ	6. Çocuklarımıza Modern Ve Konforlu Eğitim Mekânları Sunmak			
STRATEJİK HEDEF	6.1 Mevcut Okulların Fiziki Kalitesini Yükseltmek, Yeni Kaliteli Modern Okullar,			
TANIMLAR				
FAALİYET	6.1.1 Okullarımızın Fiziki Kalitesini Yükseltmek, Bakım Ve Onarımını Yapmak, Engelsiz Hale Getirmek			
PERFORMANS ÖLÇÜTÜ	%20/Yıl			
PERFORMANS GÖSTERGELERİ	AÇIKLAMA	2018 - Adet / % (HEDEF)	2018 - Adet / % (GERÇEKLEŞEN)	Gerçekleşen %
	Eğitim Kurumlarının Çevre Düzenlemesi	100%	100%	100%
	Bordür 6.000 Mt.	6.000	4.000	67%
	Parke 16.000 M2	30.000	28.500	95%
	Beton 1.500 M3	3.000	900	30%
	Dış Boya 15.000 M2	100.000	65.000	65%
	Korkuluk 10.000 Mt.	10.000	6.300	63%
	Rampa 5 Ad.	6	1	17%
	Asfalt 8.000 Ton	21.000	0	0%
	Okulların Bakım Onarımını Yapmak	100%	100%	100%
FAALİYET	6.1.2 Öğrenci Pansiyonu (Yurt) Yapmak			
PERFORMANS ÖLÇÜTÜ	3 Adet/Yıl			
PERFORMANS GÖSTERGELERİ	AÇIKLAMA	2018 - Adet / % (HEDEF)	2018 - Adet / % (GERÇEKLEŞEN)	Gerçekleşen %
STRATEJİK HEDEF	6.2 Ortak Hizmet Projesi Kapsamında Yapılan İşlerin Gerçekleştirilmesi Takip Ve			
TANIMLAR				
FAALİYET	6.2.1 Ortak Hizmet Projesi İle İlgili Yükümlülükleri Yerine Getirmek			
PERFORMANS ÖLÇÜTÜ	100%			

PERFORMANS GÖSTERGELERİ	AÇIKLAMA	2018 - Adet / % (HEDEF)	2018 - Adet / % (GERÇEKLEŞEN)	Gerçekleşen %
	Öğrenci Yurdu Yapılması	1		0%
	Okul Yapımı	3	3	100%
FAALİYET	6.2.2 Ortak Hizmet Projesi Yapılan İnşaatların Kontrolünü Yapmak			
PERFORMANS ÖLÇÜTÜ	100%			
PERFORMANS GÖSTERGELERİ	AÇIKLAMA	2018 - Adet / % (HEDEF)	2018 - Adet / % (GERÇEKLEŞEN)	Gerçekleşen %
	Kontrollüğü Yapılacak İnşaat Sayısı	120	100	83%
STRATEJİK AMAÇ	9. Tarihi Ve Kültürel Değerlerin Yenilenmesi İle Parklara Meydan Yaparak Tarihi			
STRATEJİK HEDEF	9.1 Kültürel Ve Tarihi Değerleri Korumak			
TANIMLAR				
FAALİYET	9.1.1 Türbe Restorasyon Ve Restitüsyonu Yapmak			
PERFORMANS ÖLÇÜTÜ	Türbe Restorasyon Sayısı/Yıl , Türbe Restitüsyon/Yıl			
PERFORMANS GÖSTERGELERİ	AÇIKLAMA	2018 - Adet / % (HEDEF)	2018 - Adet / % (GERÇEKLEŞEN)	Gerçekleşen %
	Tacülvezir Türbesi	0%	0%	
	Gühertaş Türbesi	35%	35%	100%
	İshak Paşa Türbesi	40%	40%	100%
	Şemsi Tebrizi Türbesi	40%	40%	100%
	Ulvi Sultan (Alevi Sultan) Türbesi	70%	70%	100%
	Taşkun Dede Türbesi	60%	60%	100%
	Kışla Türbesi	100%	100%	100%
	Şeyh Mahmut Bin Yahya Türbesi	100%	100%	100%
	Sakahane Türbesi	100%	100%	100%
FAALİYET	9.1.2 Tarihi Konya Evlerinin Restorasyon Ve Restitüsyonu Yapmak			
PERFORMANS ÖLÇÜTÜ	Restorasyon Sayısı/Yıl, Restitüsyon Sayısı/Yıl			
PERFORMANS GÖSTERGELERİ	AÇIKLAMA	2018 - Adet / % (HEDEF)	2018 - Adet / % (GERÇEKLEŞEN)	Gerçekleşen %
	TCDD İstasyon Evleri Restorasyonu	100%	100%	100%
	Konya İli Çumra İlçesi Halk Evi Restorasyonu	1%		0%
	Pyitaht Müzesi (Tarihi Kent Meydana Sergi Salonu)	85%	85%	100%
	Bozkır Hukümet Konağı Restorasyonu			#SAYI/0!
	Beyşehir Tarihi Ahmet Şahin Evi Rest.	0%	0%	#SAYI/0!
	Kadı İzzettin Evi Rest.	70%	70%	100%
	Üzümlü Kalfaoğlu Konağı Rest.	60%	60%	100%
	Seydişehir Bakırcı Evi Rest.	98%	98%	100%
	Ladikli Ahmet Hüdai Evi Rest.	100%	100%	100%
FAALİYET	9.1.3 Cephe Sağlıklaştırılması Yapmak			
PERFORMANS ÖLÇÜTÜ	Sağlıklaştırılan Bina Adedi/Yıl			
PERFORMANS GÖSTERGELERİ	AÇIKLAMA	2018 - Adet / % (HEDEF)	2018 - Adet / % (GERÇEKLEŞEN)	Gerçekleşen %
	Seyyid Harun Veli Cami Ve Çevresi Çevre Düzenlenme Ve Kentsel Tasarım İle Cephe İyileştirme	0%	0%	
	Tarihi Merkezde Restorasyon ve Cephe Sağlıklaştırma İşi	100%		0%
	Eski Buğday Pazarı Sağlıklaştırması	100%		0%
	Gazi Must.Kemal İ.O.Rest.	100%		0%
	Akşehir Tarihi Aras sokak sağlıklaştırması	100%	100%	100%
FAALİYET	9.1.4. Han Restorasyon Ve Restitüsyonu Yapmak			
PERFORMANS ÖLÇÜTÜ	Han Restorasyon Sayısı/Yıl , Han Restitüsyon/Yıl			

PERFORMANS GÖSTERGELERİ	AÇIKLAMA	2018 - Adet / % (HEDEF)	2018 - Adet / % (GERÇEKLEŞEN)	Gerçekleşen %
	Derebucakta Bulunan 3 adet tescilli yapının rest.(Durak Han, Göynem Cami, Musalla Cami)	50%	50%	100%
	Raziye Hatun Kervansarayı	0%	0%	
	Ereğli Rüstem Paşa Kervansarayı Rest.	85%	85%	100%
FAALİYET	9.1.5.Medreselerin Restorasyon Ve Restitüsyonu Yapmak			
PERFORMANS ÖLÇÜTÜ	Medrese Restorasyon Sayısı/Yıl , Medrese Restitüsyon/Yıl			
PERFORMANS GÖSTERGELERİ	AÇIKLAMA	2018 - Adet / % (HEDEF)	2018 - Adet / % (GERÇEKLEŞEN)	Gerçekleşen %
	Beyşehir İsmail Ağa Mederesesi Rest.	100%	100%	100%
FAALİYET	9.1.6. Tarihi Camilerin Restorasyon Ve Restitüsyonu Yapmak			
PERFORMANS ÖLÇÜTÜ	Tarihi Cami Restorasyon Sayısı/Yıl , Tarihi Cami Restitüsyon/Yıl			
PERFORMANS GÖSTERGELERİ	AÇIKLAMA	2018 - Adet / % (HEDEF)	2018 - Adet / % (GERÇEKLEŞEN)	Gerçekleşen %
	Sultan Selim Camii İkmal Restorasyonu	100%	100%	100%
	Garip Nasrullah Camii İkmal İnşaatı	100%	100%	100%
	Kadı İzzettin Camii	100%	100%	100%
	Akşehir Tahta Kale ve Kalaycı Mescidi ikmal İnşaatı	15%	15%	100%
	Işıklar Camii Rest.	100%	100%	100%
	Tuzlukçu Cuma Camii Rest.	80%	80%	100%
	Tuzlukçu Cuma Camii Rest. Feshedilen İşin eksiklerinin Tamamlanması İşi	100%	100%	100%
	Ladik Büyük Camii Rest.	100%	100%	100%
	Doğanhisar Koçaş Yunus Emre Camii Rest.	90%	90%	100%
	Yenidoğan Büyük Camii Rest.	100%	100%	100%
	Kıreli Yeni Camii Rest.	100%	100%	100%
	Hüyük Cami Müştemilatı ve Çevre Düzenlenmesi İşi	100%	100%	100%
	Hüyük Köşk Camii Rest.	70%	70%	100%
	Yalıhüyük Merkez Camii Minare Rest.	100%	100%	100%
	Meram Yeşil Tekke Camii Rest.	96%	96%	100%
	Selimiye Camii Son Cemaat ve Revakları Rest.	100%	100%	100%
STRATEJİK HEDEF	9.2 Muhtelif Parklara Meydan Ve Anıt Eserler Yapmak			
TANIMLAR				
FAALİYET	9.2.1 Parklara Anıt Eser Yapmak			
PERFORMANS ÖLÇÜTÜ	4 Adet/Yıl			
PERFORMANS GÖSTERGELERİ	AÇIKLAMA	2018 - Adet / % (HEDEF)	2018 - Adet / % (GERÇEKLEŞEN)	Gerçekleşen %
	Akyokuş'a 40 Metrelik Bayrak Direği Yapımı	1	1	100%
	Oturma Bankı, Döküm Baba ve Ağaç Dibi Izgara Alım İşi	Sfero Döküm Bank Ayağı Temini ve Montajı 10.000 Tk., Oturma Bankları Montajı İçin M6*8*65 Gömlekli Çelik Dubel Temini 1000 Ad., Sfero Döküm Duba ve Ankraj Aparatı Temini 7000 Ad., Sfero Döküm Duba Ankraj Aparatı Temini 4000 Ad., Sfero Döküm 120*120 cm Ağaç Dibi Izgara Temini 100 Tk., Sfero Döküm 140*140	Sfero Döküm Bank Ayağı Temini ve Montajı 7410 Tk. ,Oturma Bankları Montajı İçin M6*8*65 Gömlekli Çelik Dubel Temini 1000 Ad., Sfero Döküm Duba ve Ankraj Aparatı Temini 2916 Ad., Sfero Döküm Duba Ankraj Aparatı Temini 6364 Ad.	61%

FAALİYET	9.2.2 Parklara Meydan Yapmak			
PERFORMANS ÖLÇÜTÜ	Yapılan Park Meydanı/Yıl			
PERFORMANS GÖSTERGELERİ	AÇIKLAMA	2018 - Adet / % (HEDEF)	2018 - Adet / % (GERÇEKLEŞEN)	Gerçekleşen %
	Gar Evleri Çevre Düzenlemesi Mescid ve 2 Adet Yaya Üst Geçidi	100%	100%	100%
	Taksi Durakları Yapılması İşi	2	2	100%
	Çamlıbel Çevre Düzenlemesi Yapım İşi	100%	100%	100%
	Atatürk stadyumu ve müştemilatı yıkımı	100%	100%	100%
	Büyükşehir Belediyesine Ait Cadde ve Alanlarda Estetiğin Sağlanması İşi	100%	100%	100%
	Cadde ve Meydanlarda Estetik Düzenlemeler Yapılması	78%	78%	100%
	Mengüç Caddesi Tak yapımı ve montajı yapılması.	100%	100%	100%
	Kulu Saat Kulesi Yapımı	100%	100%	100%
	Dünya Maketi	100%	100%	100%
	Akçeşme Mahallesi Tak yapımı ve montajı yapılması.	100%	100%	100%
	Kitapçık Basılması işi	100%	100%	100%
	Bozkır Eski Belediye Bina İçi Dekorasyon İşi	100%	100%	100%
	Ayaklı Saat Yapılması İşi	100%	100%	100%
	Bozkır Çarşamba Çayı Çevre Düzenlemesi	100%	100%	100%
	Altınekin Saat Kulesi ve Çevre Düzenlemesi	100%	100%	100%

PERFORMANS TABLOSU İmar Ve Şehircilik Dairesi Başkanlığı Bütçe Yılı : 2018				
İMAR Ve ŞEHİRCİLİK DAİRESİ BAŞKANLIĞI		2018 (HEDEF)	2018 (GERÇEKLEŞEN)	Gerçekleşen %
PERFORMANS	AÇIKLAMA	2018 - Adet / %	2018 - Adet / %	Gerçekleşen
	İdari Personel Sayısı	5	5	100%
	Teknik Personel Sayısı	85	62	73%
	İşçi Personel Sayısı	80	68	85%
	Toplam Personel Sayısı	170	135	79%
	Bilgisayar Adedi	148	150	101%
	Yazıcı Adedi	45	53	118%
	Plotter Adedi	2	3	150%
	Ana Server	5	5	100%
	Araç Adedi	3	1	33%
STRATEJİK AMAÇ	10 Kültürel Ve Tarihsel Dokuya Uygun, Planlı Düzenli Ve Modern Bir Kent			
STRATEJİK HEDEF	10.1 Belediye Sınırları İçinde İmar Planı Bulunmayan Yerleşimlerin İmar Planlarının			
TANIMLAR				
FAALİYET	10.1.1 İl Çevre Düzeni Planını Yapmak (1/100.000)			
PERFORMANS ÖLÇÜTÜ	2015 Yılı Sonuna Kadar Tamamlamak.			
PERFORMANS GÖSTERGELERİ	AÇIKLAMA	2018 - Adet / % (HEDEF)	2018 - Adet / % (GERÇEKLEŞEN)	Gerçekleşen %
	1/100000 Ölçekli Arazi	100%	100%	100%
Askı Aşaması	2013 Yılında İhale Edilen, Konya	100	100	100%
FAALİYET	10.1.2 İl Geneli 1/25000 Nazım İmar Planını Yapmak			
PERFORMANS ÖLÇÜTÜ	2016 Yılı Sonuna Kadar Tamamlamak			
PERFORMANS GÖSTERGELERİ	AÇIKLAMA	2018 - Adet / % (HEDEF)	2018 - Adet / % (GERÇEKLEŞEN)	Gerçekleşen %
	1/25000 Ölçekli Arazi	100%	100%	100%
	2013 Yılında İhale Edilen, Konya	100%	100%	100%

FAALİYET	**10.1.3 Nazım İmar Planını Yapmak (1/5.000)**			
PERFORMANS ÖLÇÜTÜ	Nazım İmar Planı Olmayan İlçelerin Planlarının 2017 Yılına Kadar Yapmak			
PERFORMANS GÖSTERGELERİ	**AÇIKLAMA**	**2018 - Adet / % (HEDEF)**	**2018 - Adet / % (GERÇEKLEŞEN)**	**Gerçekleşen %**
	Ahırlı-Akşehir-Akören-Beyşehir-	100%	100%	100%
	Altınekin-Cihanbeyli-Emirgazi-	100%	81%	81%
	İl Genelinde Nazım İmar Planı	100%	100%	100%
FAALİYET	**10.1.4 İmar Uygulamalarının Tüm İlçelerde Denetimini Devam Ettirmek**			
PERFORMANS ÖLÇÜTÜ	%100/Yıl			
PERFORMANS GÖSTERGELERİ	**AÇIKLAMA**	**2018 - Adet / % (HEDEF)**	**2018 - Adet / % (GERÇEKLEŞEN)**	**Gerçekleşen %**
	Senede 1 Defaya Mahsus Olmak	100%	100%	100%
FAALİYET	**10.1.5 Koruma Amaçlı İmar Planları İle Kentsel Tasarımları Yapmak Çevre**			
PERFORMANS ÖLÇÜTÜ	Doğal Ve Tarihi Koruma Alanlarının Planlarının Yapmak, 9 Adet/Yıl			
PERFORMANS GÖSTERGELERİ	**AÇIKLAMA**	**2018 - Adet / % (HEDEF)**	**2018 - Adet / % (GERÇEKLEŞEN)**	**Gerçekleşen %**
	Sit Alanı İlan Edilen Ve Tescilli	20	20	100%
	Akşehir İlçesi, Genişletilen	100	100	100%
	Kilistra Vadisi Koruma amaçlı	50	50	100%
	Çumra İlçesi, Çatalhöyük I.ve III.	100	100	100%
	Beyşehir İlçesi, Eflatun Pınarı I.	100	100	100%
	Konya Sınırları İçerisinde Yer	60	60	100%
	Beyşehir İlçesi, Gölyaka	90	90	100%
	Karatay,Selçuklu,Meram İlçeleri	40	40	100%
	Karatay,Selçuklu,Meram İlçeleri	40	40	100%
FAALİYET	**10.1.6 Konya İl Merkezine Göçü Önleyici Alt Merkezler Planlamak**			
PERFORMANS ÖLÇÜTÜ	2017 Sonuna Kadar			
PERFORMANS	**AÇIKLAMA**	**2018 - Adet / %**	**2018 - Adet / %**	**Gerçekleşen**
	Karatay, Meram, Selçuklu			
FAALİYET	**10.1.7 Arazi Toplulaştırılması İçin Diğer Kurumlarla İşbirliği İçinde Bulunmak**			
PERFORMANS ÖLÇÜTÜ	İşbirliği Yapılan Kuruluş/Yıl			
PERFORMANS	**AÇIKLAMA**	**2018 - Adet / %**	**2018 - Adet / %**	**Gerçekleşen**
	İşbirliği Kurulacak Kurum Sayısı	3	3	100%
FAALİYET	**10.1.8 Konya'da Çevre Yolu, Otoban, Hızlı Tren Gibi Ulaşım Projelerinde İlgili Kamu**			
PERFORMANS ÖLÇÜTÜ	Devlet Demiryolları İşletmesi Genel Müdürlüğü			
PERFORMANS	**AÇIKLAMA**	**2018 - Adet / %**	**2018 - Adet / %**	**Gerçekleşen**
Hızlı Tren Garı	Kentsel Dönüşüm Alanı İlan	100%	100%	100%
STRATEJİK HEDEF	**10.2 Tarım, Sanayi Ve Turizm Alanlarında Yatırımlara Altlık Teşkil Edecek Master**			
TANIMLAR				
FAALİYET	**10.2.1 Tarım Ve Hayvancılık Organize Bölgelerini Belirlemek**			
PERFORMANS ÖLÇÜTÜ	4 Adet/Yıl			
PERFORMANS	**AÇIKLAMA**	**2018 - Adet / %**	**2018 - Adet / %**	**Gerçekleşen**
	Üniversite Ve KOP Gibi Sivil	4	4	100%
FAALİYET	**10.2.2 Turizm Yatırım Alanlarını Belirlemek**			
PERFORMANS ÖLÇÜTÜ	4 Adet/Yıl			
PERFORMANS	**AÇIKLAMA**	**2018 - Adet / %**	**2018 - Adet / %**	**Gerçekleşen**
	Şehrin Tanıtımını Sağlayacak	3	3	100%
FAALİYET	**10.2.3 Sanayi Yatırım Alanlarını Belirlemek**			
PERFORMANS ÖLÇÜTÜ	4 Adet/Yıl			
PERFORMANS	**AÇIKLAMA**	**2018 - Adet / %**	**2018 - Adet / %**	**Gerçekleşen**
	Sanayi Sektörünün Geliştirilmesi	2	2	100%
STRATEJİK HEDEF	**10.3 Belediye Sınırları İçinde Tesbit Edilen Kentsel Dönüşüm Ve Gelişim Alanlarına**			
TANIMLAR				
FAALİYET	**10.3.1 Kentsel Dönüşüm Master Planını Hazırlamak**			
PERFORMANS ÖLÇÜTÜ	Dönüşüm Alanına İlişkin Master Plan Hazırlanması İle Master Planda Belirlenen			
PERFORMANS	**AÇIKLAMA**	**2018 - Adet / %**	**2018 - Adet / %**	**Gerçekleşen**
-	Kentin Eskiyen Dokusunun	Süreçle ilgili	%100 (2018	
FAALİYET	**10.3.2 Kentsel Dönüşüm Alanlarının Tespiti Ve Uygulanmasında İlçe Belediyeleriyle**			
PERFORMANS ÖLÇÜTÜ	İşbirliği Kurulan Belediye Sayısı/Yıl			
PERFORMANS	**AÇIKLAMA**	**2018 - Adet / %**	**2018 - Adet / %**	**Gerçekleşen**
Meram Belediyesi	Kentsel Dönüşüm Ve Yenileme	3	3	100%
	3. Derece Arkeolojik Sit Alanı			
STRATEJİK HEDEF	**10.4 Kentsel Yaşam Standartlarının Gerektirdiği Yapı Denetimini Sağlamak Ve**			
TANIMLAR				

FAALİYET	10.4.1 Dar Gelirli Vatandaşlara Ucuz Arsa Temin Etmek			
PERFORMANS ÖLÇÜTÜ	Başta Kentsel Dönüşüm Alanlarında Olmak Üzere TOKİ Gibi Kuruluşlarla Her Gelir			
PERFORMANS	AÇIKLAMA	2018 - Adet / %	2018 - Adet / %	Gerçekleşen
Pınarbaşı	Barınma İhtiyacını Sağlamak	1	1	100%
FAALİYET	10.4.2 Yeni Mahallerde Yöresel Dokuya Uygun Tip Projeleri Geliştirmek			
PERFORMANS ÖLÇÜTÜ	Geliştirilen Tip Proje Adedi/Yıl			
PERFORMANS	AÇIKLAMA	2018 - Adet / %	2018 - Adet / %	Gerçekleşen
	Hayvancılık Tip projeleri (Tip Besi Çardak Projesi)	9	9	100%
	Hayvancılık Tip projeleri (Tip Çardak Projesi)	9	9	100%
	6360 Sayılı Kanunun Yürürlüğe Girmesiyle Mahalleye Dönüştürülen Köylerde Geleneksel Mimariye Uygun Tip Projelerin Üretimesi	10	10	100%
	Konya Büyükşehir Belediyesi Şehir Estetiği Yönetmeliğine uygun olmayan 500 adet farklı ebatlarda totem (ayaklı) ve benzeri tabelanın söküm işi	100%	100%	100%
	Otogar alanına 10 adet ATM içeren toplu kabin yapılması işi	100%	100%	100%
	Konya Büyükşehir Belediyesi Şehir Estetiği Yönetmeliğine uygun olmayan 450 adet farklı ebatlarda totem (ayaklı) ve benzeri tabelanın söküm işi	100%	100%	100%
	Konya Büyükşehir Belediyesi Şehir Esttetiği Yönetmeliği hakkında 5000 adet broşür basım işi	100%	100%	100%
	Şehir Estetiği Yönetmeliğine uygun olmayan 250 adet büyük ebatlarda (9m² alanı ve 5.50m yüksekliği geçen) totem (ayaklı) ve benzeri tabelanın söküm işi	100%	100%	100%
	Evliya Çelebi Parkı Otopark alanına 10 adet ATM içeren toplu kabin yapılması işi	100%	100%	100%
	Şehir Estetiği Yönetmeliğine uygun olmayan 50 adet küçük ebatlarda (6m² alanı ve 4m yüksekliği geçmeyen), 80 adet orta ebatlarda (6m²-12m² arası alanı ve 4m-6.50m arası yüksekliği olan) ve 100 adet büyük ebatlarda (12m² alanı ve 6.50m yüksekliği geçen) totem (ayaklı) ve benzeri tabelanın söküm işi	100%	100%	100%
	Evliya Çelebi Parkı Otopark alanına 10 adet ATM içeren toplu kabin yapılması işi	100%	100%	100%
STRATEJİK HEDEF	10.5 Araç Ve Yaya Ulaşım Problemlerinin Çözümü İçin Gerekli Planlama İle Arsa,			
TANIMLAR				
FAALİYET	10.5.1 Planla Belirlenen Yayalaştırma Projelerinin Uygulanmasının Hızlandırmak			
PERFORMANS ÖLÇÜTÜ	Planlanan Alanların 5 Yıl İçinde Gerçekleştirmek			
PERFORMANS GÖSTERGELERİ	AÇIKLAMA	2018 - Adet / % (HEDEF)	2018 - Adet / % (GERÇEKLEŞEN)	Gerçekleşen %
	Mevcut Planlar Kapsamında Yaya Yollarının Düzenlenmesi Yeni Yaya Yollarının Planlanması			

	Mevcut Planlar Kapsamında Bisiklet Yollarının Düzenlenmesi Yeni Bisiklet Yollarının Planlanması.			
STRATEJİK HEDEF	**10.6 Halkın İhtiyacı Olan Sosyal, Kültürel, Ticari Ve Sportif Aktivite Merkezlerinin**			
TANIMLAR				
FAALİYET	**10.6.1 Sosyal, Kültürel, Spor, Eğitim, Yeşil Alan Vb. Tesislerin Gerçekleşmesi İçin**			
PERFORMANS ÖLÇÜTÜ	%100, Planlama Faaliyet Adedi/Yıl			
PERFORMANS GÖSTERGELERİ	**AÇIKLAMA**	**2018 - Adet / % (HEDEF)**	**2018 - Adet / % (GERÇEKLEŞEN)**	**Gerçekleşen %**
	Şehir Genelinde İhtiyaçların Tespit Edilerek Sosyal, Kültürel, Spor, Eğitim, Yeşil Alan Vb.Alanların Geliştirilmesine Yönelik Planların Hazırlanması	Süreçle İlgili		
	Konya Büyükşehir Belediyesine ait 10 adet Şehir Konağı, 11 adet Gasilhane, 1 adet Spor Salonu, 3 adet Mahalle Konağı, 1 adet Kültür Merkezi olmak üzere toplam 26 adet proje incelenmiş ve 26 adet yapı ruhsatı düzenlenmiştir.	100%	100%	100%
	Konya Büyükşehir Belediyesine ait 1 adet Komek binası, 1 adet Açık Oto Pazarı, 1 adet Müze, 1 adet Otobüs Hareket Merkezi olmak üzere toplam 4 adet yapıya yapı kullanma izin belgesi düzenlenmiştir.	100%	100%	100%
	Konya Büyükşehir Belediyesine ait 1 adet Basın Tribünü, 1 adet Depolama Sahası, 1 adet Aktarma Merkezi, 1 adet Pazar Alanı, 1 adet Kimsesizler Sosyal Tesisi, 1 adet A.V.M, 1 adet A.V.M Ofis Binası, 2 adet Gasilhane, 4 adet Şehir Konağı, 24 adet Mahalle Konağı olmak üzere toplam 37 adet proje incelenmiş ve 37 adet yapı ruhsatı düzenlenmiştir.	100%	100%	100%
	Konya Büyükşehir Belediyesine ait 1 adet Şehir Konağı, 1 adet Ordu Evi, 13 adet Tarihi Kent Meydanı Evleri, 10 adet Gasilhane, 7 adet Mahalle Konağı olmak üzere toplam 32 adet yapıya yapı kullanma izin belgesi düzenlenmiştir.	100%	100%	100%
	Konya Büyükşehir Belediyesine ait 4 adet Şehir Konağı, 9 adet Mahalle Konağı, 1 adet Gasilhane, 1 adet Tavusbaba Kafeteryası, 5 adet Hayvan Barınağı, 2 adet İslam Kültür Merkezi, 1 adet Mevlana Müze Sergi Salonu, 1 adet Mevlana Kafeterya, 1 adet Ladik Katı Atık İstasyonu, 1 adet Yeraltı Kapalı Otoparkı, 4 adet A.V.M., 1 adet A.V.M. Ofis Binası, 1 adet Derebucak Hizmet Binası, 1 adet Otogar, 1 adet Katı Atık Ayrıştırma Tesisi, 1 adet Kültür Merkezi, 1	100%	100%	100%

	Konya Büyükşehir Belediyesine ait 14 adet Mahalle Konağı, 5 adet Şehir Konağı, 1 adet Pazar alanı, 1 adet Konevi Katlı otoparkı, 1 adet Karadiğin Çok Amaçlı Salon, 3 adet Gasilhane, 1 adet Rüzgar Panelleri ve Basın Tribünü, 1 adet Kimsesizler Sosyal Tesisi, 2 adet İslam Kültür Merkezi, 1 adet Tavusbaba Kafeteryası, 1 adet Kültür Merkezi, 1 adet Stadyum olmak üzere toplam 32 adet yapı	100%	100%	100%
	1 adet A.V.M.'ye yıkım ruhsatı düzenlenmiştir.	100%	100%	100%
	Konya Büyükşehir Belediyesi ait 1 adet Payitaht Müze Binası, 2 adet AVM, 1 adet AVM Ofis, 3 adet Stadyum Binası, 4 adet İtfaiye Merkezi, 9 adet Şehir Konağı ve 5 adet Gasilhane olmak üzere toplam 25 adet Yapı Ruhsatı düzenlenmiştir.	100%	100%	100%
	Konya Büyükşehir Belediyesine ait 1 adet Otogar Binası, 1 adet Katı Atık İstasyonu, 8 adet Şehir Konağı, 3 adet Mahalle Konağı ve 4 adet Gasilhane olmak üzere toplam 17 adet Yapı Kullanma İzin Belgesi düzenlenmiştir.	100%	100%	100%
	1 adet Dershane'ye yıkım ruhsatı düzenlenmiştir.	100%	100%	100%
FAALİYET	**10.6.2 İlçe Belediyeleri Tarafından Yapılacak Büyük Çaplı Sosyal, Kültürel Ve Sporti**			
PERFORMANS ÖLÇÜTÜ	İşbirliği Oluşturulan Tesis Sayısı/Yıl			
PERFORMANS GÖSTERGELERİ	**AÇIKLAMA**	**2018 - Adet / % (HEDEF)**	**2018 - Adet / % (GERÇEKLEŞEN)**	**Gerçekleşen %**
	İlçe Belediyeleri Tarafından Yapılacak Sosyal, Kültürel Ve Sportif Faaliyetler İçin Planlama Çalışmalarının Yapılması	(ilçe belediyelerinden gelecek taleplere göre değerlendirilecek tir.)	%96(kamusal sosyal, kültürel ve spor alanlarına ilişkin 2018 yılında yapılan 50 plan değişikliği teklifinin 48 i uygun görülmüştür.)	100%
STRATEJİK HEDEF	**10.7 Kültürel Ve Tarihi Değerleri Korumak**			
TANIMLAR				
FAALİYET	**10.7.1 İhtiyaç Duyulan Bölgelerde Röleve Ve Restorasyon Projelerinin Hazırlamak,**			
PERFORMANS ÖLÇÜTÜ	Uygulama Sayısı/Yıl, Denetim Sayısı/Yıl			
PERFORMANS GÖSTERGELERİ	**AÇIKLAMA**	**2018 - Adet / % (HEDEF)**	**2018 - Adet / % (GERÇEKLEŞEN)**	**Gerçekleşen %**
	Taşkent İlçesi, Kentsel Sit Alanında Bulunan Ulus Caddesi Sokak Sağlıklaştırma Projesinin Hazırlatılması Hizmet Alımı İşi	100%	100%	100%
	Konya İli, Tarihi Kalelerin Tespiti ve Tescile Hazırlanması Çalışmaları Hizmet Alımı İşi	80%	80%	100%
	Kubad Abad Sarayı Büyük Saray ve Küçük Saray Restorasyon ve Çevre Düzenleme Projelerinin Hazırlatılması İşi.	70%	70%	100%

	TAŞKENT İLÇESİ, UZUN ŞEYH SOKAK SAĞLIKLAŞTIRMA PROJESİ	100%	100%	100%
	MEVLANA MÜZE ÇEVRESİ KENTSEL TASARIM PROJESİ	60%	60%	100%
	KARATAY İLÇESİ, 43 ADA 20 PARSEL RÖLÖVE PROJESİ	100%	100%	100%
	KARATAY İLÇESİ, 5151 ADA 3 PARSEL RÖLÖVE PROJESİ	100%	100%	100%
	KARATAY İLÇESİ, 44 ADA 27 PARSEL RÖLÖVE PROJESİ	100%	100%	100%
	GAZİ MUSTAFA KEMAL İ.Ö.O ÇEŞMESİ RÖLÖVE, RESTİTÜSYON, REKONSTRÜKSİYON PROJELERİ	100%	100%	100%
	BEYŞEHİR SUR DUVARLARI RÖLÖVE PROJESİ	100%	100%	100%
	HATUNİYE CAMİSİ ÇEVRE DÜZENLEME PROJESİ	100%	100%	100%
	KONYA İLİ KARATAY İLÇESİ AZİZİYE MAHALLESİ 44 ADA 51 PARSEL KONUT RÖLÖVE PROJESİ	100%	100%	100%
	BEYŞEHİR ÜZÜMLÜ KALFAOĞLU KONAĞI RESTORASYON TADİLAT VE BAHÇE DÜZENLEME PROJESİ	100%	100%	100%
	EREĞLİ RÜSTEM PAŞA KERVANSARAYI RESTORASYON TADİLAT PROJESİ	100%	100%	100%
	KONYA İLİ MERAM İLÇESİ KAVAK MAHALLESİ BÜYÜK CAMİİ ÇATI TADİLAT PROJESİ	100%	100%	100%
STRATEJİK HEDEF	**10.8 Proje Ve Planlamaya Altlık Oluşturmak Amacıyla Halihazır Haritalar Yapmak Ve**			
TANIMLAR				
FAALİYET	**10.8.1 İlçelerde İmar Planı Yapılacak Yerleşim Alanlarının Hâlihazır Haritasının**			
PERFORMANS ÖLÇÜTÜ	2017 Yılı Sonuna Kadar			
PERFORMANS GÖSTERGELERİ	**AÇIKLAMA**	**2018 - Adet / % (HEDEF)**	**2018 - Adet / % (GERÇEKLEŞEN)**	**Gerçekleşen %**
	Yapılacak Halihazır Harita Miktarı			
STRATEJİK HEDEF	**10.9 İmar Planlarının Zemine Yansımasının Sağlamak**			
TANIMLAR				
FAALİYET	**10.9.1 İmar Planlarının Zemine Yansımasının Sağlanması Amacıyla Kentsel**			
PERFORMANS ÖLÇÜTÜ	Yeni İmar Planların Yapılması İle Birlikte Uygulamaya Başlanacaktır.			
PERFORMANS GÖSTERGELERİ	**AÇIKLAMA**	**2018 - Adet / % (HEDEF)**	**2018 - Adet / % (GERÇEKLEŞEN)**	**Gerçekleşen %**
	Zemin Deneylerini Yapmak	1000	1.963	196%
	Zemin Etüt Raporlarının Kontrolünü Yapmak	3000	3.887	130%
FAALİYET	**10.9.2 İlçe Belediyelerinden Gelen Parselasyon İşlemlerinin Kontrolünü Yaparak**			
PERFORMANS ÖLÇÜTÜ	30 Parselasyon İşlemi/Yıl			
PERFORMANS GÖSTERGELERİ	**AÇIKLAMA**	**2018 - Adet / % (HEDEF)**	**2018 - Adet / % (GERÇEKLEŞEN)**	**Gerçekleşen %**
	Yapılan Parselasyon Plan Kontrol Adedi	150	111	74%
	Yapılacak Parselasyon Planlarının Kontrolü Ve Onanması	150	111	74%
STRATEJİK AMAÇ	**11.Teknolojiyi Haritacılık Faaliyetlerinde Kullanmak**			
STRATEJİK HEDEF	**11.1 Fotogrametrik Yöntemle Hâlihazır Harita Üretmek**			
TANIMLAR				

FAALİYET	11.1.1 1/5000 Ve 1/1000 Ölçekte Hâlihazır Harita Üretmek			
PERFORMANS ÖLÇÜTÜ	100 Ha/Yıl			
PERFORMANS GÖSTERGELERİ	AÇIKLAMA	2018 - Adet / % (HEDEF)	2018 - Adet / % (GERÇEKLEŞEN)	Gerçekleşen %
	Hali Hazır Harita Üretimi (Ha)	10.000	8.500	85%
STRATEJİK HEDEF	11.2 Sabit GNSS İstasyon Ağı Kurmak			
TANIMLAR				
FAALİYET	11.2.1 Sabit İstasyon Nokta Tesisi Ve Ağı Kurmak			
PERFORMANS ÖLÇÜTÜ	3 Adet/Yıl			
PERFORMANS GÖSTERGELERİ	AÇIKLAMA	2018 - Adet / % (HEDEF)	2018 - Adet / % (GERÇEKLEŞEN)	Gerçekleşen %
	Yeni Kurulacak GNSS İstasyon Adedi	3	0	0%
STRATEJİK AMAÇ	12 Teknolojinin İmar Ve Planlama Süreçlerinde Kullanılmasını Sağlamak			
STRATEJİK HEDEF	12.1 Bina Envanterinin Oluşturulması, Numaralandırılması Ve Mekânsal Adres Kayıt Sistemi İle Entegre Etmek			
TANIMLAR				
FAALİYET	12.1.1 Adres Tespit Yazılarını Vermek			
PERFORMANS ÖLÇÜTÜ	10000 Evrak/Yıl			
PERFORMANS GÖSTERGELERİ	AÇIKLAMA	2018 - Adet / % (HEDEF)	2018 - Adet / % (GERÇEKLEŞEN)	Gerçekleşen %
Adres Tespit Yazısı	31 İlçede Verilen	100.000	97.706	98%
Yapı Ve İskan Ruhsat Yazıları	31 İlçede Verilen	20.000	11.168	56%
Numarataj Ofisleri Kurmak	31 İlçede Verilen	50.000	KURULDU	
Diğer Yazılar	31 İlçede Verilen	1.000	3.483	348%
STRATEJİK HEDEF	12.1 Bina Envanterinin Oluşturulması, Numaralandırılması Ve Mekânsal Adres Kayıt			
TANIMLAR				
FAALİYET	12.1.2 Kapı Numarası, Cadde Ve Mahalle Levhalarının Oluşturulmak Ve Montajını			
PERFORMANS ÖLÇÜTÜ	10000 Levha/Yıl			
PERFORMANS GÖSTERGELERİ	AÇIKLAMA	2018 - Adet / % (HEDEF)	2018 - Adet / % (GERÇEKLEŞEN)	Gerçekleşen %
Levha Üretim Ve Montajı	Dış Kapı Levhası	170.000	119.358	70%
	İç Kapı Levhası	120.000	23.653	20%
	Kırmızı Sokak Levhası	20.000	20.000	100%
	Direkli Cadde Ve Sokak Levhası	10.000	186	2%
	Mahalle Levhası	3.000	5.000	167%
	Mahalle Levhası	2.800	2.186	78%
STRATEJİK HEDEF	12.9 İş Zekası Projelerini Geliştirmek			
TANIMLAR				
FAALİYET	12.2.1 1186 Adet Mahallede Sosyal Doku Analizlerini Gerçekleştirmek Ve İlgili Birimler İle Paylaşmak			
PERFORMANS ÖLÇÜTÜ	%100/Yıl			
PERFORMANS GÖSTERGELERİ	AÇIKLAMA	2018 - Adet / % (HEDEF)	2018 - Adet / % (GERÇEKLEŞEN)	Gerçekleşen %
Sosyal Doku Anketlerinin Yapılması	Yıllık Yapılacak Anket Sayısı	50.000	Geçici olarak durduruldu	
STRATEJİK HEDEF	12.3 Planlamaya Konu Olan Tüm Mekânsal Bilgilerin Toplamak, Güncellemek,			
TANIMLAR				
FAALİYET	12.3.1 Nüfus, Topografya, Ulaşım, Jeolojik, İmar Durumlarına Göre Stratejik Analizlerin Gerçekleştirmek Ve İlgili Birimler İle Paylaşmak			
PERFORMANS ÖLÇÜTÜ	%100/Yıl			
PERFORMANS GÖSTERGELERİ	AÇIKLAMA	2018 - Adet / % (HEDEF)	2018 - Adet / % (GERÇEKLEŞEN)	Gerçekleşen %
	Geliştirilen Strateji Analiz Konu Adedi	10	10	100%
	Paylaşılan Birim Adedi	5	5	100%
FAALİYET	12.3.2 Mülkiyet Tabanlı Malik Türlerinin Dağılımının Kontrol Etmek Ve Planlama Faaliyetleri İçin Manipülasyon Kararlarına Altlık Oluşturmak			
PERFORMANS ÖLÇÜTÜ	2017 Yılına Kadar			
PERFORMANS GÖSTERGELERİ	AÇIKLAMA	2018 - Adet / % (HEDEF)	2018 - Adet / % (GERÇEKLEŞEN)	Gerçekleşen %
	Toplam Alan (Ha)	41050	41050	100%
	Oluşturulan Toplam Altlık Miktarı (Ha)	41050	41050	100%

	Mülkiyet Tabanlı Malik Türlerinin Dağılımının Kontrol Etmek Ve Planlama Faaliyetleri İçin Manipülasyon Kararlarına Altlık Oluşturulma %	50%	50%	100%
STRATEJİK HEDEF	**12.4 3 Boyutlu Kent Modeli Oluşturmak Ve Yaşatmak**			
TANIMLAR				
FAALİYET	**12.4.1 Eğik Hava Fotoğrafı Destekli 3 Boyutlu Kent Modeline Yönelik İhale Yapmak, Üretim Ekibi Ve Altyapısını Kurmak Ve Üretim Bandına Göre Verinin İşletilmesini**			
PERFORMANS ÖLÇÜTÜ	2017 Yılına Kadar			
PERFORMANS GÖSTERGELERİ	**AÇIKLAMA**	**2018 - Adet / % (HEDEF)**	**2018 - Adet / % (GERÇEKLEŞEN)**	**Gerçekleşen %**
	3 Boyutlu Görüntü Miktarı			
	Veri Miktarı			
FAALİYET	**12.4.2 Yazılım Ekibinin Güçlendirilerek 3 Boyutlu Kent Rehberi Ve Mobil Uygulamasını Geliştirmek Ve Yasatmak**			
PERFORMANS ÖLÇÜTÜ	2017 Yılına Kadar			
PERFORMANS GÖSTERGELERİ	**AÇIKLAMA**	**2018 - Adet / % (HEDEF)**	**2018 - Adet / % (GERÇEKLEŞEN)**	**Gerçekleşen %**
	Yıllara Göre 3 Boyutlu Kent Rehberi Oluşturma %	Yeni proje aşamasında		
	Geliştirilecek Mobil Uygulama Sayısı	Yeni proje aşamasında		
FAALİYET	**12.4.3 Vizyon Projelerinin 3 Boyutlu Ortamda Sunumu Ve Tanıtımını Sağlamak**			
PERFORMANS ÖLÇÜTÜ	2017 Yılına Kadar			
PERFORMANS GÖSTERGELERİ	**AÇIKLAMA**	**2018 - Adet / % (HEDEF)**	**2018 - Adet / % (GERÇEKLEŞEN)**	**Gerçekleşen %**
	Yıllara Göre Vizyon Projelerinin 3 Boyutlu Ortamda Sunumu Ve Tanıtımını Sağlamak %	1.versiyon Tamamlandı.2.versiyon çalışmaları hazırlık aşamasında	Hazırlık çalışmaları devam etmekte	
STRATEJİK HEDEF	**12.5 Veri Paylaşım Protokollerinin Kurumlar Arası Sayısının Arttırmak Kent Bilgi Sistemi Altyapısının Diğer Kamu Kurumlarına Yaygınlaştırmak**			
TANIMLAR				
FAALİYET	**12.5.1 Belediye Hizmet Çalışmalarında Kullanılmak Üzere Kamu Güvenliği, Sağlık, Eğitim, Mülkiyet Vb. Başlıklarda Noktasal Verilerin Protokoller İle Resmi Temini**			
PERFORMANS ÖLÇÜTÜ	2017 Yılına Kadar			
PERFORMANS GÖSTERGELERİ	**AÇIKLAMA**	**2018 - Adet / % (HEDEF)**	**2018 - Adet / % (GERÇEKLEŞEN)**	**Gerçekleşen %**
	Protokol Yapılacak Kurum Adedi	30%	30%	100%
	Temin Edilecek Veri Yüzdesi	30%	30%	100%
STRATEJİK HEDEF	**12.6 Mobil Ve Elektronik İmza Destekli İmar Portalını Oluşturmak Ve 31 İlçe İle İlgili Kuruluşlarda İşletimini Sağlamak**			
TANIMLAR				
FAALİYET	**12.6.1 İmar Portalı Çalışmasının Hizmete Girmesini Sağlamak**			
PERFORMANS ÖLÇÜTÜ	2015 Yılı İçinde, %100/Yıl			
PERFORMANS GÖSTERGELERİ	**AÇIKLAMA**	**2018 - Adet / % (HEDEF)**	**2018 - Adet / % (GERÇEKLEŞEN)**	**Gerçekleşen %**
	1/1000 1/5000 1/25000	100%	75%	75%
STRATEJİK HEDEF	**12.7 Etkileşimli Turizm Portalını Oluşturmak**			
TANIMLAR				
FAALİYET	**12.7.1 İl Geneline Yönelik Turizm Portalının Oluşturulmasına Yönelik Ulusal Destekl Proje Hazırlamak**			
PERFORMANS ÖLÇÜTÜ	2017 Yılına Kadar			
PERFORMANS GÖSTERGELERİ	**AÇIKLAMA**	**2018 - Adet / % (HEDEF)**	**2018 - Adet / % (GERÇEKLEŞEN)**	**Gerçekleşen %**
	Turizm Portalı			
STRATEJİK HEDEF	**12.8 Mekânsal Adres Kayıt Sistemi Oluşturmak Ve Çevrimiçi Emlak Ve İnşaat İzinleri Projesi (MAKS) Entegrasyon Çalışması Yapmak**			
TANIMLAR				
FAALİYET	**12.8.1 MAKS Projesi Entegrasyon Çalışmasını Tamamlamak**			

PERFORMANS ÖLÇÜTÜ	2015 Yılı, %100/Yıl			
PERFORMANS GÖSTERGELERİ	**AÇIKLAMA**	**2018 - Adet / % (HEDEF)**	**2018 - Adet / % (GERÇEKLEŞEN)**	**Gerçekleşen %**
	Maks Projesi Entegrasyon %	100%	Bakanlıktan yanıt beklenmekte	
STRATEJİK HEDEF	**12.9 İş Zekası Projelerini Geliştirmek**			
TANIMLAR				
FAALİYET	**12.9.1 İş Zekası Uygulamalarının Geliştirmek Ve İl Geneline Ölçeklenmesi İle**			
PERFORMANS ÖLÇÜTÜ	%100/Yıl			
PERFORMANS GÖSTERGELERİ	**AÇIKLAMA**	**2018 - Adet / % (HEDEF)**	**2018 - Adet / % (GERÇEKLEŞEN)**	**Gerçekleşen %**
Sosyal Doku Anketlerinin Yapılması	Yıllık Yapılacak Anket Sayısı	Adres Tespit Yazısı Kadar	Geçici olarak durduruldu	
	Geliştirilen Strateji Analiz Konu Adedi	10	10	100%
	Paylaşılan Birim Adedi	5	5	100%
	Toplam Alan (Ha)	4.105.000 ha	4.105.000 ha	
	Oluşturulan Toplam Altlık Miktarı (Ha)	4.105.000 ha	4.105.000 ha	
	Mülkiyet Tabanlı Malik Türlerinin Dağılımının Kontrol Etmek Ve Planlama Faaliyetleri İçin Manipülasyon Kararlarına Altlık Oluşturulma %	100%	100%	100%
2019 Yılı Sonuna kadar	Mevcut 3 Boyutlu Görüntü Miktarı	Yeni proje için hazırlık aşamasında.	Hazırlık çalışmaları devam etmekte	
	Yeni Alınacak Görüntü Miktarı	Yeni proje için hazırlık aşamasında.	Hazırlık çalışmaları devam etmekte	
	(Mevcut) İşlenen Veri Miktarı	Yeni proje için hazırlık aşamasında.	Hazırlık çalışmaları devam etmekte	
	İşlenecek Veri Miktarı	Yeni proje için hazırlık aşamasında.	Hazırlık çalışmaları devam etmekte	
2019 Yılı Sonuna kadar	Yıllara Göre 3 Boyutlu Kent Rehberi Oluşturma %	Yeni proje için hazırlık aşamasında.	Hazırlık çalışmaları devam etmekte	
2019 Yılı Sonuna kadar	Geliştirilecek Mobil Uygulama Sayısı	Yeni proje için hazırlık aşamasında.	Hazırlık çalışmaları devam etmekte	
2019 Yılı Sonuna kadar	Yıllara Göre Vizyon Projelerinin 3 Boyutlu Ortamda Sunumu Ve Tanıtımını Sağlamak %	Yeni proje için hazırlık aşamasında.	Hazırlık çalışmaları devam etmekte	
2019 Yılı Sonuna kadar	Protokol Yapılacak Kurum Adedi	Yeni proje için hazırlık aşamasında.	Hazırlık çalışmaları devam etmekte	
2019 Yılı Sonuna kadar	Temin Edilecek Veri Yüzdesi			
2019 Yılı İçinde %100	1/1000 1/5000 1/25000	yeni platformda yayına alınacak	Kent Rehberinde yayına alınmıştır.	
2019 Yılı Sonuna kadar	Turizm İle ilgili veriler			
	Maks Projesi Entegrasyon %	100%	Bakanlıktan yanıt beklenmekte	
	Sosyal Doku Aykome Numarataj Ruhsat İl Geneli Sosyal Doku	Tamamlandı	Tamamlandı,uygulama bazında yönetimi kullanımı devam etmektedir.	
	İş Zekası Gerçekleşme Oranı			
STRATEJİK HEDEF	**12.10 Koordinasyon Merkezi Oluşturmak**			
TANIMLAR				

TANIMLAR				
FAALİYET	12.10.1 Belediyeciliğe Ait Her Türlü Verinin Tek Merkezde Toplanacağı Ve			
PERFORMANS ÖLÇÜTÜ	2016 Yılı Sonuna Kadar			
PERFORMANS GÖSTERGELERİ	AÇIKLAMA	2018 - Adet / % (HEDEF)	2018 - Adet / % (GERÇEKLEŞEN)	Gerçekleşen %
	Numarataj Kadastro Altyapı Sosyal	100%	100%	100%

PERFORMANS TABLOSU Destek Hizmetleri Dairesi Başkanlığı Bütçe Yılı : 2018				
DESTEK HİZMETLERİ DAİRESİ BAŞKANLIĞI		2018 (HEDEF)	2018 (GERÇEKLEŞEN)	Gerçekleşen %
PERFORMANS GÖSTERGELERİ	AÇIKLAMA	2018 - Adet / % (HEDEF)	2018 - Adet / % (GERÇEKLEŞEN)	Gerçekleşen %
	Personel Sayısı	26	25	96%
	Gelen Evrak Sayısı	3.200	3.384	106%
	Yapılan İhale Sayısı	100	53	53%
	Doğrudan Temin Evrak Sayısı	2.000	3.300	165%
	Yıl Sonu İtibari İle Ambarlarda Bulunan Demirbaş Ve Tüketim Malzemelerinin Parasal Değer Toplamı TL	820.000	954.517	116%
Atölyelerimizde Yapılamayıp Piyasaya Gönderilen Araç Ve Makine Sayısı	Ücreti Karşılığında Piyasada Yaptırılan İş Yüzdesi (1 Yıl İçerisinde Arızaya Gelen Tüm Araç Gereç Ve Makinelerin Toplamına Göre) Adet	0	0	
Belediyemize Yeni Alınan Araç Ve Gereç Sayıları	Yıllara Göre Bakımı Yapılan Araç Gereç Ve Makine Sayısındaki Artış Yüzdesi	60	79	132%
STRATEJİK AMAÇ	29 Destek Hizmetlerinin Personel, Çalışma Ve Araç Verimliliğinin Artırmak			
STRATEJİK HEDEF	29.1 Yeni Personel İstihdamı İle Personellerimizin Yetiştirilmelerini Sağlamak, Verimliliği Artırmak Ve Sonraki Görevlere Hazırlamak İçin Mevzuatla Alakalı Hizmet			
TANIMLAR				
FAALİYET	29.1.1 4734 Sayılı Kamu İhale Kanunu'na Yönelik Teorik Ve Uygulamalı Olarak EKAP			
PERFORMANS ÖLÇÜTÜ	1 Adet/Yıl			
PERFORMANS GÖSTERGELERİ	AÇIKLAMA	2018 - Adet / % (HEDEF)	2018 - Adet / % (GERÇEKLEŞEN)	Gerçekleşen %
	Katılacak Kişi sayısı	20	20	100%
STRATEJİK HEDEF	29.2 Belediyemiz Toplu Taşıma Araçlarındaki Gereğinden Fazla Duraklamayı Veya			
TANIMLAR				
FAALİYET	29.2.1 Araç Takip Sisteminin Kurmak			
PERFORMANS ÖLÇÜTÜ	Yeni Alınacak Araçlarda da Sistem Kurulumu Gerçekleştirilecektir			
PERFORMANS GÖSTERGELERİ	AÇIKLAMA	2018 - Adet / % (HEDEF)	2018 - Adet / % (GERÇEKLEŞEN)	Gerçekleşen %
Bilgi İşlem Daire Başkanlığı Tarafından Yapılacaktır.	Takip Sistemi Kurulan Araç Sayısı	100%	100%	100%
STRATEJİK HEDEF	29.3 Belediyemiz Araçlarında Ortaya Çıkan Arıza Tespit/Bakım Sürelerinin Azaltmak			
TANIMLAR				
FAALİYET	29.3.1 Özel Aparat Sistemlerini Kurmak			
PERFORMANS ÖLÇÜTÜ	2 Gün/Araç (Tespit/Bakım)			
PERFORMANS GÖSTERGELERİ	AÇIKLAMA	2018 - Adet / % (HEDEF)	2018 - Adet / % (GERÇEKLEŞEN)	Gerçekleşen %
	Eğitim Verilecek Personel Sayısı	6	0	0%
	Arızada Çalışan Personel Sayısı	3	3	100%
	Bakımda Çalışan Personel Sayısı	3	3	100%
	Hedeflenen Gün Sayısı	1	3	300%
	Araç Arıza Giderme Süresi (Saat)	5	5	100%

PERFORMANS TABLOSU İtfaiye Dairesi Başkanlığı Bütçe Yılı : 2018				
İTFAİYE DAİRESİ BAŞKANLIĞI		2018 (HEDEF)	2018 (GERÇEKLEŞEN)	Gerçekleşen %
PERFORMANS GÖSTERGELERİ	AÇIKLAMA	2018 - Adet / % (HEDEF)	2018 - Adet / % (GERÇEKLEŞEN)	Gerçekleşen %
	Personel Sayısı	500	421	84%
	Birim Personele Düşen Vaka Sayısı	11	19	173%
	Toplam İlçe Sayısı	31	31	100%
	Toplam Grup Ve İstasyon Sayısı	115	104	90%
	Yangın Söndürme Hizmeti	5.500	7.970	145%
	Kurtarma Hizmeti	750	1906	254%
	Merdivenli Hizmeti	120	177	148%
	Motopomp (Su Çekme) Hizmeti	100	341	341%
	Yol Sulama Hizmeti	400	246	62%
	İşyeri Kontrol Hizmeti	2.000	1.934	97%
	Yangın Eğitim Hizmeti	250	246	98%
	Görev Alanı (km²)	41.000	41.000	100%
	Yangın Mahalline Ortalama Ulaşma Süresi	6-15 dakika	6-15 dakika	100%
	Birimden Çıkış Süresi	20-35 saniye	20-35 saniye	100%
	Gelen Toplam İhbar Sayısı	20.000	44.721	224%
	Gerçek İhbar Adedi	13.000	12.443	96%
	Yanlış İhbar Adedi	100	110	110%
STRATEJİK AMAÇ	18 Afet, Kaza Ve Yangınlara Etkin Müdahale Etmek Ve Bu Konulara İlişkin Bilinçlendirme Çalışmaları Yapmak			
STRATEJİK HEDEF	18.1 İtfaiye Teşkilatını Güçlendirmek			
TANIMLAR				
FAALİYET	18.1.1 İtfaiye Araç Ve Ekipmanlarından Ekonomik Ömrünü Tamamlayanları Yenilemek Ve İhtiyaca Göre Yeni İtfaiye Araç Ve Ekipmanlarını Almak			
PERFORMANS ÖLÇÜTÜ	2018 Yılında Yeni İtfaiye Aracı Almak, Alınan Araç Sayısı/Yıl			
PERFORMANS GÖSTERGELERİ	AÇIKLAMA	2018 - Adet / % (HEDEF)	2018 - Adet / % (GERÇEKLEŞEN)	Gerçekleşen %
	Dar İtfaiye Aracı (Yerli)	13	13	100%
FAALİYET	18.1.2 Yangın, Afet Ve Acil Durumlarda Kullanılacak Araç, Gereç Ve Ekipmanının Tedarik Etmek, Gerekli Altyapıyı Oluşturmak			
PERFORMANS ÖLÇÜTÜ	Yenileme %10/Yıl, Yenilenen Araç Sayısı/Yıl			
PERFORMANS GÖSTERGELERİ	AÇIKLAMA	2018 - Adet / % (HEDEF)	2018 - Adet / % (GERÇEKLEŞEN)	Gerçekleşen %
	İtfaiye Arazözü. Arama Kurtarma Ekibi İçin Treyler, Ayırıcı Ve Kesici Set, İtfaiye Su Tankeri, Lans, Hortum Rakor, Dalgıç Motopomp, Benzinli Ve Dizel Motopomp, Köpük Menanjörü, Köpük Lansı, Trafik Kazalarında Acil Müdahale Aracı Yenileme	90%	62%	69%
FAALİYET	18.1.3 Personeli Sürekli Eğitmek			
PERFORMANS ÖLÇÜTÜ	100%			
PERFORMANS GÖSTERGELERİ	AÇIKLAMA	2018 - Adet / % (HEDEF)	2018 - Adet / % (GERÇEKLEŞEN)	Gerçekleşen %
	Personele Endüstriyel Yangınlar, Evsel Yangınlar, Az Katlı Ve Çok Katlı Bina Yangınları, Özel Yangınlar, Trafik Kazaları, KBRN, Önleme Ve Arama Kurtarma, Olay Yeri İnceleme Konularında Temel Eğitim Verilecektir. Bu Eğitim Program Dahilinde Tüm Personelin %65 İne Verilecektir.	80%	60%	75%

STRATEJİK HEDEF	18.2 Diğer Kuruluşlarla Koordinasyon Kurmak			
TANIMLAR				
FAALİYET	18.2.1 112 AFAD Ve Arama Kurtarma Alanında Faaliyet Gösteren Kuruluşlarla Ortak Tatbikatlar Düzenlemek			
PERFORMANS ÖLÇÜTÜ	2 Adet/Yıl			
PERFORMANS GÖSTERGELERİ	AÇIKLAMA	2018 - Adet / % (HEDEF)	2018 - Adet / % (GERÇEKLEŞEN)	Gerçekleşen %
	Valilik, 3. Ana Jet Üssü, Devlet Hava Meydanları, Organize Sanayi Müdürlüğü, Hava Savunma Okulu, Şeker Fabrikası, Torku, Mühimmat Depo Bölük Komutanlığı, UMKE, Ormanbölge Müdürlüğü İle Ortak Tatbikat Düzenlemek	10	2	20%
FAALİYET	18.2.2 Konya İl Afet Acil Durum Müdürlüğünce Talep Edilen Planların Güncel			
PERFORMANS ÖLÇÜTÜ	100%			
PERFORMANS GÖSTERGELERİ	AÇIKLAMA	2018 - Adet / % (HEDEF)	2018 - Adet / % (GERÇEKLEŞEN)	Gerçekleşen %
	Olası Bir Afet Ve Savaş Durumunda Herhangi Bir Aksaklığa Mahal Vermeden Olayları Kontrol Altında Tutabilmek İçin Hazırlanan Planların (Sivil Savunma Planı, Hasar Onarım Planı, Personel Erteleme Planı, Milli Alarm Planı, Tahliye Planı, Yangından	100%	100%	100%
STRATEJİK HEDEF	18.3 Şehirde Yaşayan Tüm Bireyleri Bilinçlendirmek Ve Eğitim Çalışmaları Yapmak			
TANIMLAR				
FAALİYET	18.3.1 Şehirde Yaşayan Tüm			
PERFORMANS ÖLÇÜTÜ	Bilinçlendirilen Kişi Sayısı/Yıl			
PERFORMANS GÖSTERGELERİ	AÇIKLAMA	2018 - Adet / % (HEDEF)	2018 - Adet / % (GERÇEKLEŞEN)	Gerçekleşen %
	Halkımızın İtfaiye Olaylarına Müdahale Konularında Bilgilendirilmesi, Kamu- Özel Kurumlarda Çalışan Vatandaşlarımıza, Öğrencilerimize Yanma Ve Yangın Bilgisi Üzerine Eğitim Verilmesi, Acil tahliye, su altı	100.000	80.183	80%
	Halkımıza İtfaiye Teşkilatımızı Biraraya Getirecek Sosyal Faaliyetler Düzenlemek. (Adet)	3	2	67%
	Gönüllü İtfaiyecilik Uygulması Kapsamında Kırsal Bölgelerden Seçilecek Vatandaşlarımıza Gönüllü İtfaiyecilik Eğitimi Verilmesi. (Kişi)	1.500	300	20%

PERFORMANS TABLOSU Emlak Yönetimi Dairesi Başkanlığı Bütçe Yılı : 2018				
EMLAK YÖNETİMİ DAİRESİ BAŞKANLIĞI		2018 (HEDEF)	2018 (GERÇEKLEŞEN)	Gerçekleşen %
PERFORMANS GÖSTERGELERİ	AÇIKLAMA	2018 - Adet / % (HEDEF)	2018 - Adet / % (GERÇEKLEŞEN)	Gerçekleşen %
	İdari Personel Sayısı	7	4	57%
	Teknik Personel Sayısı	42	36	86%
	Toplam Personel Sayısı	49	43	88%
	Bilgisayar Adedi	47	41	87%
	Yazıcı Adedi	12	10	83%
	Plotter Adedi	1	1	100%
	Total Station Adedi	1	1	100%
	GPS	2	2	100%
	Araç Adedi	1	1	100%
STRATEJİK AMAÇ	13 Mülkiyeti Belediyemize Ait Gayrimenkullerin En Verimli Şekilde Değerlendirmek			
STRATEJİK HEDEF	13.1 Mülkiyeti Belediyemize Ait Gayrimenkulleri Geliştirilerek Satışa Veya			
TANIMLAR				
FAALİYET	13.1.1 Belediyemize Ait Gayrimenkullerle İlgili Gerekli Evrakların Temin Etmek, Dosyalanması ve Dijital Ortamda Kayıt Altına Almak			
PERFORMANS ÖLÇÜTÜ	2016 Yılına Kadar			
PERFORMANS GÖSTERGELERİ	AÇIKLAMA	2018 - Adet / % (HEDEF)	2018 - Adet / % (GERÇEKLEŞEN)	Gerçekleşen %
6360 Sayılı Kanun Kapsamında İl Özel İdaresinden Devrolan Gayrimenkuller	Konya İl Sınırı Dahilinde Özel İdareden Geçen Tüm Gayrimenkullerin Belediyemiz Adına Devirlerinin Yaptırılması	100%	100%	100%
	Gayrimenkul Sayısı (Adet)	6800		0%
6360 Sayılı Kanun Kapsamında Kapanan 168 Belde Belediyesinden Devrolan Gayrimenkuller	Konya İl Sınırı Dahilinde Kapanan 168 Belde Belediyelerinden Geçen Gayrimenkullerin Belediyemiz Adına Devirlerinin Yaptırılması	100%	100%	100%
Harita Uygulamaları	Mülkiyeti Belediyemize Ait Tüm Gayrimenkullerin Satışına, Kirasına Ve Özel Projelerde Kullanımına Hazır Hale Getirmek Üzere Harita Uygulamalarını Yapmak Ve Yaptırmak	100%	100%	100%
FAALİYET	13.1.2 Her Yıl Ocak Ayı İtibariyle Veya Gerekli Görülmesi Halinde Belediye Meclisinden Satış Yetkisini Almak			
PERFORMANS ÖLÇÜTÜ	Satış Yetkisi Sayısı/Yıl			
PERFORMANS GÖSTERGELERİ	AÇIKLAMA	2018 - Adet / % (HEDEF)	2018 - Adet / % (GERÇEKLEŞEN)	Gerçekleşen %
Hisseli Satış Sayısı	Belediyemizin Menfaatleri Doğrultusunda Oluşacak Durumlarda Gayrimenkul Satış Yetkisi Almak ve Tescile Konu Olan Tapu İşlemi Sayısı	100%	100%	100%
İhaleli Satış Sayısı		100%	100%	100%
Trampa - Kamulaştırma - Bağış Sayısı		100%	100%	100%
Tahsis ve Devir İşlemi Sayısı		100%	100%	100%
FAALİYET	13.1.3 Belediyemiz Birimlerince İhtiyaç Duyulan Alanlarda ve Belediyemiz Taşınmazlarında Gayrimenkul Geliştirme ve Değerleme Kapsamında Planlama Çalışmalarını Yapmak.			
PERFORMANS ÖLÇÜTÜ	Yapılan Planlama Çalışması/ Yıl			
PERFORMANS GÖSTERGELERİ	AÇIKLAMA	2018 - Adet / % (HEDEF)	2018 - Adet / % (GERÇEKLEŞEN)	Gerçekleşen %
Gayrimenkul Değerleme ve Planlama	Mülkiyeti Belediyemize Ait Veya Belediyemizin İhtiyacının Olduğu Yerlerde Gayrimenkullerin Gelir Getirecek Hale Dönüştürülmesi	100%	100%	100%
STRATEJİK HEDEF	13.2 Belediyemize Ait Gayrimenkulleri Denetlemek			
TANIMLAR				

FAALİYET	13.2.1 Belediyemize Ait Taşınmazların Fiziki Durum ve Tespit Kontrollerini Yapmak, Kiradaki Gayrimenkullerin Sözleşmesine Uygunluk Denetimini Yapmak			
PERFORMANS ÖLÇÜTÜ	Her Yıl %100			
PERFORMANS GÖSTERGELERİ	AÇIKLAMA	2018 - Adet / % (HEDEF)	2018 - Adet / % (GERÇEKLEŞEN)	Gerçekleşen %
	Gayrimenkul Denetimi	100%	100%	100%
FAALİYET	13.2.2 Belediyemize Ait Taşınmazların Kullanım Giderlerini Takip Etmek ve Tahakkuk Ettirmek, Gerekli Hizmet Alım İhalelerinin Gerçekleştirmek			
PERFORMANS ÖLÇÜTÜ	Her Yıl %100			
PERFORMANS GÖSTERGELERİ	AÇIKLAMA	2018 - Adet / % (HEDEF)	2018 - Adet / % (GERÇEKLEŞEN)	Gerçekleşen %
2016 Yılından itibaren Çevre Koruma ve Kontrol Dairesince Yapılmaktadır	Mevcut Wc'lerin Giderlerinin Takibi (90 Adet Şehir Wc'lerinin Temizlik Ve Bakımı)			
STRATEJİK HEDEF	13.3 Dar Gelirli Vatandaşlara Ucuz Arsa Temin Etmek			
TANIMLAR				
FAALİYET	13.3.1 Gecekondu Önleme Bölgeleri Kanunu Kapsamında İhtiyaç Duyulan Sosyal			
PERFORMANS ÖLÇÜTÜ	Temin Edilen Arsa Miktarı/Yıl			
PERFORMANS GÖSTERGELERİ	AÇIKLAMA	2018 - Adet / % (HEDEF)	2018 - Adet / % (GERÇEKLEŞEN)	Gerçekleşen %
	Temin Edilecek Arsa Miktarı			
FAALİYET	13.3.2 Belediyemize Ait Taşınmazların Kullanım Giderlerinin Takibi Yapmak ve Tahakkuk Ettirmek, Gerekli Hizmet Alım İhalelerini Gerçekleştirmek			
PERFORMANS ÖLÇÜTÜ	Her Yıl %100			
PERFORMANS GÖSTERGELERİ	AÇIKLAMA	2018 - Adet / % (HEDEF)	2018 - Adet / % (GERÇEKLEŞEN)	Gerçekleşen %
	Belediyeye ait Taşınmazlar	100%	100%	100%
STRATEJİK AMAÇ	14 Kamu Yararı Kapsamında, Şehrin ve Belediyemizin İhtiyaç Duyduğu Her Türlü Gayrimenkul Alımını ve Kamulaştırmayı Yapmak			
STRATEJİK HEDEF	14.1 Onaylı İmar Planlarının Yatırım Programları Doğrultusunda Uygulanmasını Sağlamak.			
TANIMLAR				
FAALİYET	14.1.1 Kamulaştırılması Tamamlanmayan Bölgelerdeki Kamulaştırma İşlemlerini Tamamlamak.			
PERFORMANS ÖLÇÜTÜ	Kamulaştırılan Alan/Yıl			
PERFORMANS GÖSTERGELERİ	AÇIKLAMA	2018 - Adet / % (HEDEF)	2018 - Adet / % (GERÇEKLEŞEN)	Gerçekleşen %
Erencik Cad. Yol Güzergahı	Kamulaştırma	100%	100%	100%
Yeni Gar Sahası	Kamulaştırma	100%	70%	70%
Keçeli Kanalı Yol Güzergahı	Kamulaştırma	100%	5%	5%
Sosyal Kültürel Tesis Alanı	Kamulaştırma	100%		0%
Hadim Yerköprü Şelalesi	Kamulaştırma	100%	100%	100%
Karahüyük Park Ve Rekr.	Kamulaştırma	10%		0%
Seydişehir Park Ve Rekr.	Kamulaştırma	100%	100%	100%
İlçelerde Muhtelif satın alma ve kamulaştırma çalışmaları	kamulaştırma-satın alma	100%	100%	100%
FAALİYET	14.1.2 Onaylı İmar Planları Kapsamında Kamulaştırılmasına İhtiyaç Duyulan Alanların Kamulaştırma Programına Alınmasını Sağlamak.			
PERFORMANS ÖLÇÜTÜ	Program Sayısı/Yıl			
PERFORMANS GÖSTERGELERİ	AÇIKLAMA	2018 - Adet / % (HEDEF)	2018 - Adet / % (GERÇEKLEŞEN)	Gerçekleşen %
Demiryolu Kenarı	Güzergah Kamulaştırması	100%		0%
Seydişehir Park Ve Rekr.	Kamulaştırma	100%	100%	100%
İlçelerde ihtiyaç duyulan kamulaştırma çalışmaları	Kamulaştırma	100%	100%	100%
FAALİYET	14.1.3 Kamulaştırılacak Alanlarda Gerekli Tespitleri ve Birim Fiyat Araştırmalarını Yaparak Kıymet Takdir Raporlarının Hazırlanmasını Sağlamak.			
PERFORMANS ÖLÇÜTÜ	80 Rapor/Yıl			
PERFORMANS GÖSTERGELERİ	AÇIKLAMA	2018 - Adet / % (HEDEF)	2018 - Adet / % (GERÇEKLEŞEN)	Gerçekleşen %
	Kıymet Takdır Komisyon Rapor Yüzdesi	100%	100%	100%
STRATEJİK AMAÇ	15 Şehrin Gelişimine Uygun Olarak, Dönüşüm ve Yenilemeye İhtiyaç Duyulan			

STRATEJİK HEDEF	15.1 Kentsel Dönüşüm ve Yenileme Alanlarının Tespit Etmek ve Kentsel Tasarım			
TANIMLAR				
FAALİYET	15.1.1 Kentsel Risk Tanımlaması Kapsamında Kentsel Dönüşüm Ana Planını Hazırlamak			
PERFORMANS ÖLÇÜTÜ	Kentsel Dönüşüm ve Yenileme Alan Adedi/Yıl, Proje Sayısı/Yıl			
PERFORMANS GÖSTERGELERİ	AÇIKLAMA	2018 - Adet / % (HEDEF)	2018 - Adet / % (GERÇEKLEŞEN)	Gerçekleşen %
	İşbirliği Yapılacak Belediye Adedi	3	3	100%
	Hazırlanacak Kentsel Dönüşüm Adedi	3	3	100%
	Kentsel Dönüşüm İlçesi Ve Yeri	Meram/ Karatay /Selçuklu	Selçuklu / Eski Sanayi / Karatay Sanayi	
FAALİYET	15.1.2 Riskli Alanlarda Dönüşüm Projelerini Hazırlamak			
PERFORMANS ÖLÇÜTÜ	Riskli Alan Avam Projesi/Yıl			
PERFORMANS GÖSTERGELERİ	AÇIKLAMA	2018 - Adet / % (HEDEF)	2018 - Adet / % (GERÇEKLEŞEN)	Gerçekleşen %
	Riskli Avam Proje İlçesi Ve Yeri			
FAALİYET	15.1.3 6360 Sayılı Yasa İle Bağlanan Köy ve Beldelerde Riskli Alanların Tespit Edilerek Dönüşüm Projelerine Altlık Teşkil Edecek Çalışmaları Yapmak			
PERFORMANS ÖLÇÜTÜ	3 Mahalle/Yıl			
PERFORMANS GÖSTERGELERİ	AÇIKLAMA	2018 - Adet / % (HEDEF)	2018 - Adet / % (GERÇEKLEŞEN)	Gerçekleşen %
FAALİYET	15.1.4 Özel Mülkiyetin Olduğu SİT Bölgelerinde ve Koruma Alanlarında Tarihi Dokunun Korunmasına, Bölgenin Kısa Zamanda Şehre Uyumunun Sağlamasına			
PERFORMANS ÖLÇÜTÜ	Proje Sayısı/Yıl			
PERFORMANS GÖSTERGELERİ	AÇIKLAMA	2018 - Adet / % (HEDEF)	2018 - Adet / % (GERÇEKLEŞEN)	Gerçekleşen %
	SİT Ve Koruma Alanı Projesi	100%	20%	20%
	SİT Ve Koruma Alanı Projesi İlçesi Ve Yeri	Karatay/Mevlana Bölgesi	Karatay/Mevlana Bölgesi	
FAALİYET	15.1.5 Kent Bütününde Belirlenmiş Özel Mülkiyet Yoğunluklu ÖPA'ların Kentsel Tasarım Projelerini Hazırlamak ve Plan Altlıklarını Belirlemek			
PERFORMANS ÖLÇÜTÜ	1 ÖPA / Yıl			
PERFORMANS GÖSTERGELERİ	AÇIKLAMA	2018 - Adet / % (HEDEF)	2018 - Adet / % (GERÇEKLEŞEN)	Gerçekleşen %
	ÖPA Projesi Hazırlanacak Alan Adedi	4	4	100%
	ÖPA Projesi Hazırlanacak Alan İlçesi Ve Yeri	Karatay/Türbeönü ÖPA	Karatay/Türbeönü ÖPA	
	ÖPA Projesi Hazırlanacak Alan İlçesi Ve Yeri	Karatay / Buğday Pazarı Çevresi	Karatay / Buğday Pazarı Çevresi	
	ÖPA Projesi Hazırlanacak Alan İlçesi Ve Yeri	Selçuklu Hızlı Tren Garı	Selçuklu Hızlı Tren Garı	
	ÖPA Projesi Hazırlanacak Alan İlçesi Ve Yeri	Meram/ Matbacılar Çarşısı	Meram/ Matbacılar Çarşısı	

PERFORMANS TABLOSU ÇEVRE KORUMA Ve KONTROL DAİRESİ BAŞKANLIĞI Bütçe Yılı : 2018				
ÇEVRE KORUMA Ve KONTROL DAİRESİ BAŞKANLIĞI		2018 (HEDEF)	2018 (GERÇEKLEŞEN)	Gerçekleşen %
PERFORMANS GÖSTERGELERİ	AÇIKLAMA	2018 - Adet / % (HEDEF)	2018 - Adet / % (GERÇEKLEŞEN)	Gerçekleşen %
	Personel Sayısı	750	671	89%
	Araç Ve İş Makinesi Sayısı	75	76	101%
	Temizlik Alet Ve Ekipman Miktarı	49	46	94%
	Bilgisayar	150	113	75%
	Kantar	8	11	138%
	ULV - Pulverizatör	50	42	84%
STRATEJİK AMAÇ	17 Temiz, Sağlıklı Ve Yaşanabilir Bir Çevre Oluşturmak.			

STRATEJİK HEDEF	17.1 Çevresel Kirliliği Önlemek			
TANIMLAR				
FAALİYET	17.1.1 Katı Atık Yönetimi Projesi Kapsamında Transfer İstasyonu, Düzenli Depolama Tesisi, Sızıntı Suyu Arıtma Tesisi Kurulması Ve İhtiyaç Duyulan Yerlerde Yeni Tesislerin Planlanması Ve Rehabilitasyonunu Yapmak			
PERFORMANS ÖLÇÜTÜ	(2016 Yılına Kadar 2015 Yılında 9 İlçe/Rehabilitasyon)			
PERFORMANS GÖSTERGELERİ	AÇIKLAMA	2018 - Adet / % (HEDEF)	2018 - Adet / % (GERÇEKLEŞEN)	Gerçekleşen %
	Depolanan Katı Atık Miktarları/Ton	500.000	539.976	108%
	Tesis Projesinin Gerçekleşme Oranı	100%	100%	100%
	İlçelerde Yapılan Rehabilitasyon Sahası (Adet)	9	4	44%
FAALİYET	17.1.2 Entegre Katı Atık Değerlendirme Ve Bertaraf Tesisleri İle Düzenli Depolama Sahası Yapmak Ve İşletmek			
PERFORMANS ÖLÇÜTÜ	2020 Yılına Kadar Tesisin Kurulması Tamamlanacaktır			
PERFORMANS GÖSTERGELERİ	AÇIKLAMA	2018 - Adet / % (HEDEF)	2018 - Adet / % (GERÇEKLEŞEN)	Gerçekleşen %
	Tesis Kurulumu	50%	60%	120%
FAALİYET	17.1.3 Atık Pillerin Kaynağında Ayrı Toplanması Sağlamak			
PERFORMANS ÖLÇÜTÜ	31 İlçede Planlama Yaparak 4 Ton/Yıl Pil Toplanacaktır.			
PERFORMANS GÖSTERGELERİ	AÇIKLAMA	2018 - Adet / % (HEDEF)	2018 - Adet / % (GERÇEKLEŞEN)	Gerçekleşen %
	Konya' da Atık Pillerin Toplanması, Taşınması Bertarafı Projesi Uygulama Protokolu, Toplanan Pil Miktarı (Kg)	11.000	11.500	105%
FAALİYET	17.1.4 Tıbbi Atıkların Sterilizasyonunu Yapmak			
PERFORMANS ÖLÇÜTÜ	(%100/Yıl)			
PERFORMANS GÖSTERGELERİ	AÇIKLAMA	2018 - Adet / % (HEDEF)	2018 - Adet / % (GERÇEKLEŞEN)	Gerçekleşen %
	Yıllık Toplanan Ve Bertaraf Edilen Tıbbi Atık Miktarı (Ton)	2.400	2.589	108%
	Yıllık Toplanan Ve Bertaraf Edilen Tıbbi Atık Oranı	100%	100%	100%
	Tıbbi Atık Toplama Aracı Sayısı	5	5	100%
FAALİYET	17.1.5 6360 Sayılı Kanun Kapsamında İlçeleri İçin 3 Adet Yeni Düzenli Katı Atık Depolama Sahası Ve Bunlara Bağlı Transfer İstasyonları Kurmak Ve Yeni			
PERFORMANS ÖLÇÜTÜ	2017 Yılı Sonuna Kadar			
PERFORMANS GÖSTERGELERİ	AÇIKLAMA	2018 - Adet / % (HEDEF)	2018 - Adet / % (GERÇEKLEŞEN)	Gerçekleşen %
	3 Bölgedeki İlçeler İçin Yeni Düzenli Katı Atık Depolama Sahası Yapımı	20%	20%	100%
	3 Bölgedeki İlçeler İçin Yeni Katı Atık Transfer İstasyonları Yapımı	20%	20%	100%
	İlçelerde Yapılacak Katı Atık Düzenli Depolama Sahası Sayısı			
	İlçelerde Bulunan Düzenli Depolama Sahalarında Depolanacak Atık Miktarı (Ton)	50.000	70.968	142%
	Yapılacak Transfer İstasyonu Sayısı	1	0	0%
FAALİYET	17.1.6 Hafriyat, İnşaat Ve Yıkıntı Atıklarının Bertaraf Sahasını Planlamak Ve Yapmak			
PERFORMANS ÖLÇÜTÜ	2016 Yılına Kadar 2 Adet Hafriyat Sahasının Oluşturmak Diğer İlçeler İçin Planlamalar			
PERFORMANS GÖSTERGELERİ	AÇIKLAMA	2018 - Adet / % (HEDEF)	2018 - Adet / % (GERÇEKLEŞEN)	Gerçekleşen %
	Hafriyat,İnşaat Ve Yıkıntı Atıkların Bertaraf Sahası (Adet)	2	-	0%
FAALİYET	17.1.7 Her Türlü Çevre Kirliliğine İlişkin Eylem Planları Hazırlamak			
PERFORMANS ÖLÇÜTÜ	(Süreç İçinde İhtiyaç Oranında Yapmak Yapılan, Eylem Planı/Yıl)			
PERFORMANS GÖSTERGELERİ	AÇIKLAMA	2018 - Adet / % (HEDEF)	2018 - Adet / % (GERÇEKLEŞEN)	Gerçekleşen %
	Yapılan Eylem Planı			

STRATEJİK HEDEF	17.2 Ruhsat Denetimleri Yapmak Ve Bu Konuda Halkı Bilinçlendirmek			
TANIMLAR				
FAALİYET	17.2.1 GSM Envanteri Çıkartmak, Ruhsatları Elektronik Ortama Aktarmak Ruhsatsız Olarak Faaliyette Bulunan İşyerlerinin Ruhsatlandırmak			
PERFORMANS ÖLÇÜTÜ	%100 /Yıl			
PERFORMANS GÖSTERGELERİ	AÇIKLAMA	2018 - Adet / % (HEDEF)	2018 - Adet / % (GERÇEKLEŞEN)	Gerçekleşen %
	GSM Envanteri Çıkartılması	100%	100%	100%
	Ruhsatların Elektronik Ortama Aktarılması	100%	100%	100%
	Ruhsatsız Olarak Faaliyette Bulunan İşyerlerinin Ruhsatlandırılması	100%	100%	100%
STRATEJİK HEDEF	17.3 Hava Kirliliğini Önlemek Ve Hava Kalitesini İyileştirmek			
TANIMLAR				
FAALİYET	17.3.1 Yakıt Denetimlerini Artırmak, Kaliteli Yakıt Kullanımını Sağlamak Ve Bu Konuda Eğitimler Vermek			
PERFORMANS ÖLÇÜTÜ	Denetim Sayısı/Yıl Bilinçlendirme Eğitimi/Yıl			
PERFORMANS GÖSTERGELERİ	AÇIKLAMA	2018 - Adet / % (HEDEF)	2018 - Adet / % (GERÇEKLEŞEN)	Gerçekleşen %
	Selçuklu, Meram Ve Karatay İlçelerinde Temiz Yakıt Kullanımı İle İlgili Eğitim Seminerleri Düzenlecektir.	4	4	100%
FAALİYET	17.3.2 İlave Hava Kalitesi İzleme Ağı İstasyonları Kurulması Ve Mevcut İstasyonlara NO2 (Azotdioksit) Ve O3 (Ozon)Ve CO (Karbonmonoksit) İzleme Parametreleri İlavesi İle Meterolojiksensör Kurmak			
PERFORMANS ÖLÇÜTÜ	İstasyon Sayısı/Yıl İlave Parametre Sayısı/Yıl			
PERFORMANS GÖSTERGELERİ	AÇIKLAMA	2018 - Adet / % (HEDEF)	2018 - Adet / % (GERÇEKLEŞEN)	Gerçekleşen %
Mevcut İki İstasyona NO2, O3, CO İzleme Parametreleri Ve MeterolojikSensör İlave Edilecektir.	İlave İstasyon Kurulumu 2018 Yılı Hedefleri Arasında Bulunmamaktadır.	1	1	100%
FAALİYET	17.3.3 Sürdürülebilir Hava Kalitesi Yönetim Ve Eylem Planları Oluşturmak			
PERFORMANS ÖLÇÜTÜ	2016 Sonuna Kadar			
PERFORMANS GÖSTERGELERİ	AÇIKLAMA	2018 - Adet / % (HEDEF)	2018 - Adet / % (GERÇEKLEŞEN)	Gerçekleşen %
Nüfusu 50.000 Ve Üzeri Olan İlçeler De Emisyon Kaynaklarının Tespiti Ve Envater Çalışması 2015 Yılında Tamamlanacaktır.	Nüfusu 50.000 Ve Üzeri Olan İlçeler De Emisyon Hesaplamaları Yapılarak Dağılım Haritaları Oluşturulacak Ve Azaltım Önlemleri Ve Stratejileri Belirlenecektir.	50%		0%
FAALİYET	17.3.4 Hava Kirliliğinin Önlenmesi, Hava Kalitesinin İyileştirilmesi Ve Denetimini Yapmak			
PERFORMANS ÖLÇÜTÜ	2019 Yılı Sonuna Kadar SO2 Ve Pm Ölçüm Sonuçlarının Sınır Değerlere Ulaşılmasını Sağlanacaktır			
PERFORMANS GÖSTERGELERİ	AÇIKLAMA	2018 - Adet / % (HEDEF)	2018 - Adet / % (GERÇEKLEŞEN)	Gerçekleşen %
Kükürtdioksit İzleme Sonuçlarının Kış Dönemi Ortalama Değerler Altında Olması Sağlanacaktır.	SO2 Kış Sez. Sınır Değer: 125 Mg/M	SO2 İçin < 20 Mg/M³	SO2 = 18 Mg/M³	
Partikül Madde İzleme Sonuçlarının Kış Dönemi Ortalama Değerler Altında Olması Sağlanacaktır.	PM Kış Sez. Sınır Değer: 90 Mg/M	PM İçin < 60 Mg/M³	PM = 60 Mg/M³	
FAALİYET	17.3.5 Karatay, Meram Ve Selçuklu İlçeleri İçin Emisyon Envanter Çalışmalarında Güncelleme Yapmak			
PERFORMANS ÖLÇÜTÜ	2017 Yılı Sonuna Kadar			

PERFORMANS GÖSTERGELERİ	AÇIKLAMA	2018 - Adet / % (HEDEF)	2018 - Adet / % (GERÇEKLEŞEN)	Gerçekleşen %
Konut Isınma Bilgileri Ve Endüstri Tesisleri İçin Güncelleme Çalışmaları Yapılacaktır.	Merkezi Sistem Isınan 22.000 Konut Ve Emisyon İznine Tabi İşletmeler İçin Envanter Çalışmaları Güncellenecektir.	100%	100%	100%
FAALİYET	**17.3.6 6360 Sayılı Yasa İle Bağlanan İlçelerde (28 İlçe İçin) Yaz Ve Kış Döneminde İki Aylık Periyotlar Halinde Pasif Örnekleme Metodu İle Kükürtdioksit, Partikül Madde Ve Azotoksit Ve Ozon Ölçümlerinn Yapmak**			
PERFORMANS ÖLÇÜTÜ	2018 Yılına Sonuna Kadar			
PERFORMANS GÖSTERGELERİ	**AÇIKLAMA**	**2018 - Adet / % (HEDEF)**	**2018 - Adet / % (GERÇEKLEŞEN)**	**Gerçekleşen %**
Nüfusu 50.000 Ve Üzeri Olan İlçeler İçin 2015 Yılında Çalışma Hedeflenmiştir.	Diğer İlçeler İçin Nüfus Yoğunluklarına Göre Uygulama Takviminin 2018 Yılı Sonuna Kadar Tamamlanması	1	1	100%
FAALİYET	**17.3.7 Mobil Hava Kalitesi İzleme Sistemi Almak Aktif Ölçümler Gerçekleştirmek**			
PERFORMANS ÖLÇÜTÜ	Araç Alımı 2015 Yılında Yapılacaktır Konya'nın 31 İlçesinde Ölçümler Yapılacaktır.			
PERFORMANS GÖSTERGELERİ	**AÇIKLAMA**	**2018 - Adet / % (HEDEF)**	**2018 - Adet / % (GERÇEKLEŞEN)**	**Gerçekleşen %**
Nüfusu 50.000 ve üzeri olan 5 ilçede yaz döneminde Kükürtdioksit, Partikül Madde, Azotoksit, Ozon ve Karbon Monoksit ölçümleri periyodik olarak yapılacaktır.	Nüfusu 50.000 ve üzeri olan 5 ilçede yaz döneminde Kükürtdioksit, Partikül Madde, Azotoksit, Ozon ve Karbon Monoksit ölçümleri periyodik olarak yapılacaktır.	1		0%
FAALİYET	**17.3.8 Kirletici Emisyon Salınımlarını Önlemek Ve Azaltmak**			
PERFORMANS ÖLÇÜTÜ	Yapılacak Eylem Planına Göre 2019 Yılı Sonuna Kadar Sınır Değerlere Çekilecektir			
PERFORMANS GÖSTERGELERİ	**AÇIKLAMA**	**2018 - Adet / % (HEDEF)**	**2018 - Adet / % (GERÇEKLEŞEN)**	**Gerçekleşen %**
2013-2019 Yıllarını Kapsayan Konya Hava Kalitesi Eylem Planı Oluşturulmuştur.	Planda Belirlenen Uygulama Takvimi Doğrultusunda 2019 Yılına Kadar Kirletici Emisyon Azaltıcı Ve Önleyici Faaliyetler Tamamlanacaktır.	20%	90%	450%
STRATEJİK HEDEF	**17.4 Küresel İklim Değişikliğine Uyum Ve Adaptasyonun Sağlanması**			
TANIMLAR				
FAALİYET	**17.4.1 Sera Gazı Emisyon Envanterlerinin Oluşturmak, Emisyon Salınımlarının Hesaplamak Ve Uygulanacak Politika Ve Önlemlerini Belirlemekile Azatlım Çalışmalarını Yapmak**			
PERFORMANS ÖLÇÜTÜ	Konya Kent Merkezi İçin 2015 Yılı Sonuna Kadar Veri Toplamak 2016 Yılı Sonuna Kadar Toplam Emisyon Salınımlarının Hesaplanacak Şehir Hava Kalitesi Üzerine Etkilerinin Değerlendirilmesi 2019 Yılı Sonuna Kadar Tamamlanacaktır			
PERFORMANS GÖSTERGELERİ	**AÇIKLAMA**	**2018 - Adet / % (HEDEF)**	**2018 - Adet / % (GERÇEKLEŞEN)**	**Gerçekleşen %**
Kent Merkezi Sera Gazı Emisyon Envanteri Oluşturulacaktır.		1	0	0%
FAALİYET	**17.4.2 Daha Az Enerji Tüketen Ve Kendi Enerjisini Üreten, Atıkların Geri Kazanıldığı, İnsanlar İçin Daha Sağlıklı Yaşam Ortamları Sunan, Sürdürülebilir Örnek Bir Yapı Eko-Bina Uygulaması Yapmak**			
PERFORMANS ÖLÇÜTÜ	2016 Yılına Kadar 1 Adet			
PERFORMANS GÖSTERGELERİ	**AÇIKLAMA**	**2018 - Adet / % (HEDEF)**	**2018 - Adet / % (GERÇEKLEŞEN)**	**Gerçekleşen %**
STRATEJİK HEDEF	**17.5 Etkin Temizlik Hizmetleri, Denetim Ve Bilinçlendirme Faaliyetleri Yapmak**			
TANIMLAR				
FAALİYET	**17.5.1 Temizlik Çalışmalarının Daha Etkin Ve Hızlı Yapmak**			
PERFORMANS ÖLÇÜTÜ	Temizlenen Alan/Yıl Mobil Ekip Temizleme Alanı/Yıl			
PERFORMANS GÖSTERGELERİ	**AÇIKLAMA**	**2018 - Adet / % (HEDEF)**	**2018 - Adet / % (GERÇEKLEŞEN)**	**Gerçekleşen %**
Temizlik Hizmet Kalitesi Artırılması	Bisiklet Yollarının Temizliği İçin Yeni Yol Süpürge Aracı Alınması	1	1	100%

Çevre yollarının ve ana arter yollarında temizlik çalışmaları yapılması		100%	100%	100%
Temizlenen Alan Miktarının Artması	Sorumlu Olunan Temizlik Sahalarına İlave Yeni Sahaların Dahil Edilmesi Öngörülmüştür.	100%	100%	100%
Mobil Temizlik Ekibi Oluşturulması	Alt-Üst Geçit Çalışma Alanlarında Muhtemel Olumsuzluklara Acil Müdahale Edilmesi	100	100%	1%
Çevre yollarının ve ana arter yollarında temizlik çalışmaları yapmak	Bariyer Yıkama Aracı Alınması.	1	1	100%
FAALİYET	**17.5.2 Gönüllü Çevre Temizlik Denetçileri Oluşturmak**			
PERFORMANS ÖLÇÜTÜ	Gönüllü Çevreci Sayısı/Yıl			
PERFORMANS GÖSTERGELERİ	**AÇIKLAMA**	**2018 - Adet / % (HEDEF)**	**2018 - Adet / % (GERÇEKLEŞEN)**	**Gerçekleşen %**
İlköğretim Ve Ortaöğretim Okuları Öğrencilerinden Gönüllü Çevre Temizlik Denetçileri Oluşturulacaktır.	Selçuklu, Meram Ve Karatay İlçelerinde Her Bir İlköğretim Ve Ortaöğretim Okulundan Bir Öğrencinin Gönüllü Çevreci Olması Hedeflenmiştir.	-	-	
Üniversitelerin Çevre Mühendisliği Bölümlerinden Çevre Temizlik Denetçileri Oluşturulacaktır.		-	-	
FAALİYET	**17.5.3 Çevrenin Korunması Ve Geliştirilmesine Yönelik Etkinlikler Ve Eğitim Çalışmaları Yapmak**			
PERFORMANS ÖLÇÜTÜ	Üretilen Materyal Sayısı/Yıl Eğitim Semineri Katılımcısı/Yıl Etkinlik Sayısı/Yıl			
PERFORMANS GÖSTERGELERİ	**AÇIKLAMA**	**2018 - Adet / % (HEDEF)**	**2018 - Adet / % (GERÇEKLEŞEN)**	**Gerçekleşen %**
Hava Kirliliği Ve Kontrolü Broşürü Basılacaktır.		30000	30000	100%
Binalarda Enerji Verimliliği Broşürü Basılacaktır.		30000	30000	100%
	Bitkisel Atık Yağ Yönetimi Konularında Broşür Basılacak	50000	50000	100%
	Hanelere Yönelik Bitkisel Atık Yağların Toplaması Farkındalık Eğitimleri Katılımcı Sayısı	8000	9.330	117%
	Hanelere Yönelik Bitkisel Atık Yağların Toplaması Farkındalık Eğitimleri	1	1	100%
	Çevresel Gürültü Konularında Personele Yeterlilik Eğitimlerinin Verilmesi	1	1	100%
	Gürültü Kontrolü Ve Kirliliği Önlenmesi Konularında Broşür Basılacak	2000	2000	100%
FAALİYET	**17.5.4 Çevre Zabıta Hizmetlerini Yeniden Yapılandırmak**			
PERFORMANS ÖLÇÜTÜ	2018 Yılında Yönetmelik Hazırlamak Denetim Sayısı/Yıl			
PERFORMANS GÖSTERGELERİ	**AÇIKLAMA**	**2018 - Adet / % (HEDEF)**	**2018 - Adet / % (GERÇEKLEŞEN)**	**Gerçekleşen %**
	Denetim Sayıları	300	310	103%
STRATEJİK HEDEF	**17.6 Gürültü Kirliliğinin Kontrolü Yapmak. Gürültü Kirliliğini Önlemek**			
TANIMLAR				
FAALİYET	**17.6.1 Stratejik Gürültü Haritalarını Çıkartmak Ve Eylem Planlarını Hazırlamak**			
PERFORMANS ÖLÇÜTÜ	2015 Yılı Sonuna Kadar Selçuklu, Meram, Karatay 2019 Yılı Sonuna Kadar Diğer İlçeler			
PERFORMANS GÖSTERGELERİ	**AÇIKLAMA**	**2018 - Adet / % (HEDEF)**	**2018 - Adet / % (GERÇEKLEŞEN)**	**Gerçekleşen %**
FAALİYET	**17.6.2 Gürültü İzleme Ağının Yaygınlaştırmak, Canlı Müzik İzin Ve Kontrolleri Yapma**			
PERFORMANS ÖLÇÜTÜ	Eylem Planına Uygun Online Olarak 2016 Yılı Ve Sonrasında Tedbir Almak Kontrol			

PERFORMANS GÖSTERGELERİ	AÇIKLAMA	2018 - Adet / % (HEDEF)	2018 - Adet / % (GERÇEKLEŞEN)	Gerçekleşen %
	Gürültü Kirliliği İle İlgili Yasaya Aykırı Davranışların Azaltılması Amacıyla Canlı Müzik Yayını Olan İşletmelerin Denetimlerin Yapılması	100%	100%	100%
	Çevresel Gürültünün Etkisini Azaltmak	100%	100%	100%
STRATEJİK HEDEF	17.7 Çevre Envanterinin Oluşturmak Ve Elektronik Takip Sistemi Kurmak			
TANIMLAR				
FAALİYET	17.7.1 Çevre Yönetimi Bilgi Sistem Merkezini Geliştirmek			
PERFORMANS ÖLÇÜTÜ	2018 Yılı Sonuna Kadar			
PERFORMANS GÖSTERGELERİ	AÇIKLAMA	2018 - Adet / % (HEDEF)	2018 - Adet / % (GERÇEKLEŞEN)	Gerçekleşen %
	Emisyon, Gürültü Ve Bitkisel Atık Envanterlerinin Oluşturulması	1	1	100%
STRATEJİK HEDEF	17.8 Çevre Laboratuvar Hizmetlerinde Sonuçların Uluslararası Kabul Görmesini			
TANIMLAR				
FAALİYET	17.8.1 Çevre Analiz Laboratuvarının Akreditasyon Ve Yeterlikte Sürekliliğin Sağlamak, Kapasitesini Artırmak			
PERFORMANS ÖLÇÜTÜ	Her Yıl En Az 2 Yeterlilik Testine Katılım Sağlanacak Deney Artışı %2/Yıl			
PERFORMANS GÖSTERGELERİ	AÇIKLAMA	2018 - Adet / % (HEDEF)	2018 - Adet / % (GERÇEKLEŞEN)	Gerçekleşen %
STRATEJİK HEDEF	17.9 Bitkisel Atık Yağların Kanalizasyona Deşarjını Önlemek Ve Ekonomiye			
TANIMLAR				
FAALİYET	17.9.1 Bitkisel Atık Yağlar İmkânlar Ölçüsünde Toplamak, Geçici Depolamak Ve Ger Kazanımı Sağlamak			
PERFORMANS ÖLÇÜTÜ	Dağıtılan Kap Sayısı/Yıl Toplanan Yağ Ton/Yıl			
PERFORMANS GÖSTERGELERİ	AÇIKLAMA	2018 - Adet / % (HEDEF)	2018 - Adet / % (GERÇEKLEŞEN)	Gerçekleşen %
	Toplanan Yağ Miktarı (Ton)	6	7	117%
	Kumbara Yapımı (Adet)	50	50	100%
STRATEJİK HEDEF	17.10 (ÖTL) Ömrünü Tamamlamış Lastiklerin Geri Kazanımını Sağlamak			
TANIMLAR				
FAALİYET	17.10.1 (ÖTL) Ömrünü Tamamlamış Lastiklerin Lisanslı Firmalarca Toplanacak. Belediye Olarak Geçici Depolama Tahsisi Yapmak			
PERFORMANS ÖLÇÜTÜ	ÖTL Geçici Depolama Sayısı/Yıl ÖTL Geçici Depolama Yer Tahsis Sayısı/Yıl			
PERFORMANS GÖSTERGELERİ	AÇIKLAMA	2018 - Adet / % (HEDEF)	2018 - Adet / % (GERÇEKLEŞEN)	Gerçekleşen %
STRATEJİK HEDEF	17.11 Hayvan Sağlığı Ve Refahını Sağlamak, İnsan Ve Çevre Sağlığının Korumak, İhtiyaç Duyulan Tesisleri Planlamak			
TANIMLAR				
FAALİYET	17.11.1 Sokak Hayvanlarının Rehabilite Etmek			
PERFORMANS ÖLÇÜTÜ	3000 Adet/Yıl Kısırlaştırma 10.000Adet/Yıl Tedavi 1000 Adet/Yıl Sahiplenme 3000			
PERFORMANS GÖSTERGELERİ	AÇIKLAMA	2018 - Adet / % (HEDEF)	2018 - Adet / % (GERÇEKLEŞEN)	Gerçekleşen %
Kısırlaştırılan Hayvan Sayısı	Sahipsiz Hayvanların Kısırlaştırılması Faaliyeti	3.000	4.198	140%
Tedavi Edilen Sahipsiz Hayvan Sayısı	Köpek, Kedi Ve Diğer Sahipsiz Hayvanlar	10.000	10.050	101%
Sahiplendirilen Hayvan	Geçici Hayvan Bakım Evinde Sahiplendirilen Köpek Sayısı	500	1.404	281%
Alındığı Ortama Bırakma	Salınan Köpek Sayısı Adedi	3000	3.232	108%
Sahipsiz Hayvanlara Yapılan Kuduz Aşısı	Geçici Hayvan Bakımevinde Uygulana Kuduz Aşısı Sayısı	6.000	6.786	113%
Sahipsiz Hayvanların Kayıt Altına Alınması	Geçici Hayvan Bakımevine Getirilen Köpek Sayısı	6.000	6.718	112%
Sahibsiz sokak hayvanları köylerde vatandaşlara sahiplendirilecektir.	Sahibsiz sokak hayvanları köylerde vatandaşlara sahiplendirilecektir.	2.000	2.817	141%
Köylerden yaklaşık 1.500 hayvansever tespit edilecektir.	Köylerden yaklaşık 1.500 hayvansever tespit edilecektir.	500	600	120%

Köylerde sahipli hayvanlar belediyemiz tarafından kısırlaştırılacaktır.	Sokak hayvanlarının kontrolünü sağlamak için köyden kente gelen köpeklerin kontrol altına alınması amacıyla sahipli hayvanlar kısırlaştırılacaktır.	2000	2300	115%
Köylerde kısırlaştırma işlemleri için ekip oluşturulacaktır.	Kısırlaştırma için seyyar bir araç, 1 veteriner hekim ve 1 teknisyenden oluşacak ekip kurulacaktır.	1	1	100%
İlçe Belediyeleri ile oluşturulan kısırlaştırma		1	7	700%
İlçe Belediyeleri ile kısırlaştırılan hayvan sayısı		1000	944	94%
FAALİYET	**17.11.2 Geçici Hayvan Bakım Evleri Kurmak**			
PERFORMANS ÖLÇÜTÜ	Konya merkezde Ormanlık alanda yaklaşık 1.000.000 (1 milyon) m² Geçici Hayvan			
PERFORMANS GÖSTERGELERİ	**AÇIKLAMA**	**2018 - Adet / % (HEDEF)**	**2018 - Adet / % (GERÇEKLEŞEN)**	**Gerçekleşen %**
Geçici Hayvan Bakımevleri	Geçici Hayvan Bakım Evi	4	1	25%
Ormanlık alanda yaklaşık 1.000.000 (1 milyon) m² Geçici Hayvan Bakım Evi Kurmak	Ormanlık alanda yaklaşık 1.000 .000 (1 milyon) m² Geçici Hayvan Bakım Evi Kurmak	1	1	100%
FAALİYET	**17.11.3 Ev Ve Süs Hayvanı Satışı Yapan İşyeri İle Yerel Hayvan Koruma Görevlilerin Her Yıl Eğitim Vermek**			
PERFORMANS ÖLÇÜTÜ	1 Adet/Yıl			
PERFORMANS GÖSTERGELERİ	**AÇIKLAMA**	**2018 - Adet / % (HEDEF)**	**2018 - Adet / % (GERÇEKLEŞEN)**	**Gerçekleşen %**
Eğitim Adedi		1	1	100%
FAALİYET	**17.11.4 Kurbanlık Hayvan Kesimi İle İlgili Bilinçlendirmek İçin Yayım Yapmak**			
PERFORMANS ÖLÇÜTÜ	15.000 Adet/Yıl Afiş - Broşür Yapılması, Dağıtılması			
PERFORMANS GÖSTERGELERİ	**AÇIKLAMA**	**2018 - Adet / % (HEDEF)**	**2018 - Adet / % (GERÇEKLEŞEN)**	**Gerçekleşen %**
Afiş Adedi		500	500	100%
Broşür Adedi		10.000	10.000	100%
FAALİYET	**17.11.5 Çevre Sağlığının Korunmasına Yönelik İlaçlama Faaliyetleri Yapmak**			
PERFORMANS ÖLÇÜTÜ	Her Yıl Jit (Üreme) Alanlarının Tespiti Güncellenecek Yıllık 784 Mahalle Ve 50.000 M2 Kapalı Alanın İlaçlanacak.			
PERFORMANS GÖSTERGELERİ	**AÇIKLAMA**	**2018 - Adet / % (HEDEF)**	**2018 - Adet / % (GERÇEKLEŞEN)**	**Gerçekleşen %**
Mevcut Alanların Güncellenmesi Ve İlaçlanan Açık Alan	Önceden Hazırlanan Jit Haritasına Yeni Alanların İşlenmesi Ve 784 Mahallede İlçlama Yapmak (mahalle)	1200	1200	100%
İlaçlanan Kapalı Alan M²		15.000	256.221	1708%
FAALİYET	**17.11.6 İhtiyaç Duyulan Yerlerde Modern Mezbahane Planlamak**			
PERFORMANS ÖLÇÜTÜ	(Planlanan Kesimhane /Yıl) 5 Adet / Yıl			
PERFORMANS GÖSTERGELERİ	**AÇIKLAMA**	**2018 - Adet / % (HEDEF)**	**2018 - Adet / % (GERÇEKLEŞEN)**	**Gerçekleşen %**
Konyanın İhtiyaç duyulan ilçelerinde sadece o ilçenin ihtiyacını karşılayacak kesimhane yapılması	Kesimhane Sayısı	2	1,5	75%
STRATEJİK HEDEF	**17.12 Mezarlık Hizmetlerinin Geliştirmek**			
TANIMLAR				
FAALİYET	**17.12.1 Arşiv Çalışmalarının Geliştirilmesine Yönelik Çalışmalar Yapmak, Mezarlık Bilgi Sisteminin Yaygınlaştırmak**			
PERFORMANS ÖLÇÜTÜ	2016 Yılı Sonuna Kadar			
PERFORMANS GÖSTERGELERİ	**AÇIKLAMA**	**2018 - Adet / % (HEDEF)**	**2018 - Adet / % (GERÇEKLEŞEN)**	**Gerçekleşen %**
Mezarlık Bilgi Sisteminin yaygınlaştırılması 2016 yılında tamamlanmış olup, Arşiv çalışmalarının geliştirilmesine yönelik defin hizmeti ve bilgisayar ortamına aktarılması her yıl devam edecektir	Definle İlgili Tüm Verilerin Bilgisayar Ortamına Aktarılması	100%	100%	100%

Mezarlık Bilgi Sisteminin yaygınlaştırılması 2016 yılında tamamlanmış olup, Arşiv çalışmalarının geliştirilmesine yönelik defin hizmeti ve bilgisayar ortamına aktarılması her yıl	Yıllık Defin Hizmeti Verilecek Cenaze Sayısı	4.350	4653	107%
	Merkez ve İlçelerimizdeki Tüm Mezarlıklarımızın Haritasını Hazırlamak	100%	100%	100%
FAALİYET	**17.12.2 Konya'nın Mevcut Mezarlıklarının Fizibilite Ve Hâlihazır Proje Çalışmalarını Yapmak, Geleceğe Yönelik Mezarlık İhtiyacını Ve Özelliklerini Tespit Etmek, Plan Ve Projelerinin Gerçekleştirmek**			
PERFORMANS ÖLÇÜTÜ	2016 Yılına Kadar Yeni Mezarlık Alanları Planlayarak %1 Artırılacaktır			
PERFORMANS GÖSTERGELERİ	**AÇIKLAMA**	**2018 - Adet / % (HEDEF)**	**2018 - Adet / % (GERÇEKLEŞEN)**	**Gerçekleşen %**
FAALİYET	**17.12.3 Tarihi Mezar Taşlarının Bakım Ve Onarımını Yapmak**			
PERFORMANS ÖLÇÜTÜ	2016 Yılı Sonuna Kadar			
PERFORMANS GÖSTERGELERİ	**AÇIKLAMA**	**2018 - Adet / % (HEDEF)**	**2018 - Adet / % (GERÇEKLEŞEN)**	**Gerçekleşen %**
FAALİYET	**17.12.4 Mezarlıklarda Çevre Düzeni Ve Temizliğini Yapmak**			
PERFORMANS ÖLÇÜTÜ	Temizlik %100/Yıl Çevre Düzenleme %20/Yıl			
PERFORMANS GÖSTERGELERİ	**AÇIKLAMA**	**2018 - Adet / % (HEDEF)**	**2018 - Adet / % (GERÇEKLEŞEN)**	**Gerçekleşen %**
	Mezarlıkların Temizliği	100%	100%	100%
	Mezarlıkların Çevre Düzenlemesi	22%	23%	105%
FAALİYET	**23.1.4 Alo Doğum Hizmet Seviyesini Artırmak**			
PERFORMANS ÖLÇÜTÜ	Alo Doğum Hizmet Sayısı/Yıl			
PERFORMANS GÖSTERGELERİ	**AÇIKLAMA**	**2018 - Adet / % (HEDEF)**	**2018 - Adet / % (GERÇEKLEŞEN)**	**Gerçekleşen %**
FAALİYET	**23.1.5 Alo Cenaze Hizmet Seviyesini Artırmak**			
PERFORMANS ÖLÇÜTÜ	Alo Cenaze Hizmet Sayısı/Yıl			
PERFORMANS GÖSTERGELERİ	**AÇIKLAMA**	**2018 - Adet / % (HEDEF)**	**2018 - Adet / % (GERÇEKLEŞEN)**	**Gerçekleşen %**
Alo Cenaze Hizmetleri 15/08/2017 tarihinde Daire Başkanlığımıza devredilmiştir.	Yakınlarını Kaybeden Vatandaşlarımızın Cenazeleri; İl İçi Veya İl Dışına Nakilleri Yapılacak (Kişi)	6.000	7.063	117%

PERFORMANS TABLOSU Zabıta Dairesi Başkanlığı Bütçe Yılı : 2018				
ZABITA DAİRESİ BAŞKANLIĞI		**2018 (HEDEF)**	**2018 (GERÇEKLEŞEN)**	**Gerçekleşen %**
PERFORMANS GÖSTERGELERİ	**AÇIKLAMA**	**2018 - Adet / % (HEDEF)**	**2018 - Adet / % (GERÇEKLEŞEN)**	**Gerçekleşen %**
	Personel Sayısı	225	168	75%
	Kesilen Ceza Sayısı (1608 ve 5326 Say. Kan. Göre Düzenlenen İdari Yaptırım Karar ve Tespit Tutanakları)	2.000	1.712	86%
	Denetim	6.000	5.528	92%
	İlgililere Yapılacak Tebligat	10.000	11.161	112%
	İhtar Edilecek İşyeri	2.000	1.963	98%
	Belediye Malı Hasar Tespit Tutanak Hazırlama	600	756	126%

STRATEJİK AMAÇ	19 Zabıta Hizmetlerini Kesintisiz, Zamanında, Tatmin Edici, Kaliteli, Hızlı ve Sürdürülebilir Şekilde Sunarak Kent Sakinlerinin Esenlik, Huzur ve Sükûnunu Temin Etmek, Kent ve Toplum Düzeninin İyileştirilmesine Katkı Sağlamak			
STRATEJİK HEDEF	19.1 Zabıta Hizmetlerini Etkin Bir Şekilde Sürdürmek			
FAALİYET	19.1.1 Zabıta Teşkilatını Güçlendirmek			
PERFORMANS ÖLÇÜTÜ	Alınan Araç Sayısı/Yıl Personel Sayısı/Yıl			
PERFORMANS GÖSTERGELERİ	AÇIKLAMA	2018 - Adet / % (HEDEF)	2018 - Adet / % (GERÇEKLEŞEN)	Gerçekleşen %
Zabıta Amirliklerinin Sayısının Arttırılması	Kurulacak Yeni Zabıta Amirliği	1	0	0%
Memur Zabıta Personeli Sayısının Arttırılması	Alınacak Memur Personel	20	0	0%
Zabıta Hizmet Personeli Sayısının Arttırılması	Alınacak Hizmet Personeli	30	1	3%
Zabıta Hizmetlerinde Kullanılan Özmal Araç Sayısının Arttırılması	Alınacak Yeni Hizmet Aracı	3	0	0%
Tablet Bilgisayarlarla Hizmet Verilmesi	Alınacak Tablet Bilgisayar	50	0	0%
FAALİYET	19.1.2 Denetimlerin Artırmak ve Denetimlerde Bilgi Teknolojilerini Kullanmak			
PERFORMANS ÖLÇÜTÜ	Denetim Sayısı/Yıl			
PERFORMANS GÖSTERGELERİ	AÇIKLAMA	2018 - Adet / % (HEDEF)	2018 - Adet / % (GERÇEKLEŞEN)	Gerçekleşen %
İşyerlerinin Bilişim Sistemleri Üzerinden Denetlenmesi	Karekod Uygulaması ile Bilişim Sistemine Dahil Edilecek ve Denetlenecek, Denetimleri Büyükşehir Belediyesi Tarafından Gerçekleştirilecek İşyerleri	250	0	0%
Kayıt Dışı Ekonomik Faaliyetlerin Denetlenmesi	Kayıt Dışı Ekonomik Faaliyet Gösteren Gerçek/Tüzel Kişilere Düzenlenecek Tutanaklar	300	125	42%
Dilencilik Faaliyetlerinin Denetlenmesi	Dilencilik Yapan Şahıslara Düzenlenecek Tutanaklar	400	163	41%
İşyerlerinin 6502 Sayılı Tüketicinin Korunması Hakkında Kanun'a Göre Denetlenmesi	Tüketicinin Korunması Hakkındaki Kanuna Göre Denetlenecek İşyeri Sayısı	1.200	1.130	94%
İşyerlerinin İşyeri Açma ve Çalışma Ruhsatları Hakkındaki Yönetmeliğe Göre Denetlenmesi	İşyeri Açma ve Çalışma Ruhsatları Hakkındaki Yönetmeliğe Göre Denetlenecek İşyeri Sayısı	50	18	36%
Ticari Hatlı Minibüslerin Ticari Hatlı Minibüs (M Plaka) Çalışma Yönetmeliğine Göre Denetlenmesi	Ticari Hatlı Minibüs Sahibi Gerçek/Tüzel Kişilere Ait Araçların Denetlenmesi	100	83	83%
Ticari Taksilerin Ticari Taksi (Tt-T Plaka) Çalışma Yönetmeliğine Göre Denetlenmesi	Ticari Taksi Sahibi Gerçek/Tüzel Kişilere Ait Araçların Denetlenmesi	50	77	154%
Servis Araçlarının Umum Servis Araçları (C Plaka) Çalışma Yönetmeliğine Göre Denetlenmesi	Servis Aracı Sahibi Gerçek/Tüzel Kişilere Ait Araçların Denetlenmesi	100	96	96%
FAALİYET	19.1.3 Personel Eğitimi Yapmak			
PERFORMANS ÖLÇÜTÜ	Eğitilen Personel sayısı/Yıl			
PERFORMANS GÖSTERGELERİ	AÇIKLAMA	2018 - Adet / % (HEDEF)	2018 - Adet / % (GERÇEKLEŞEN)	Gerçekleşen %
Zabıta Personelinin Eğitilmesi	Spor Branşlarında Eğitilecek Zabıta Personeli	20	14	70%
Zabıta Personelinin Eğitilmesi	Mevzuat Eğitimi Verilecek Zabıta Personeli	225	165	73%
Zabıta Personelinin Eğitilmesi	Beşeri Münasebetler ve Halkla İlişkiler Eğitimi Verilecek Zabıta Personeli	225	159	71%

Zabıta Personelinin Eğitilmesi	Diksiyon ve Beden Dili Eğitimi Verilecek Zabıta Personeli	225	125	56%
Zabıta Personelinin Eğitilmesi	Verimli Çalışma ve Motivasyon Eğitimi Verilecek Zabıta Personeli	225	147	65%
Zabıta Personelinin Eğitilmesi	Bilişim Teknolojileri Eğitimi Verilecek Zabıta Personeli	225	29	13%
FAALİYET	**19.1.4 Kamu Kurum ve Kuruluşlarıyla Sivil Toplum Kuruluşları İle Birlikte Etkin veOrtak Çalışmalar Yapmak**			
PERFORMANS ÖLÇÜTÜ	Ortak Çalışma Sayısı/Yıl Ortak Çalışılan Kuruluş Sayısı/Yıl			
PERFORMANS GÖSTERGELERİ	**AÇIKLAMA**	**2018 - Adet / % (HEDEF)**	**2018 - Adet / % (GERÇEKLEŞEN)**	**Gerçekleşen %**
Zabıta Hizmetleri Konusunda Ortak Çalışmalar Yapmak	Engelli Dernekleri İle Yapılacak Ortak Çalışmalar	3	2	67%
Zabıta Hizmetleri Konusunda Ortak Çalışmalar Yapmak	Sosyal Yardım Dernekleri İle Yapılacak Ortak Çalışmalar	2	2	100%
Zabıta Hizmetleri Konusunda Ortak Çalışmalar Yapmak	Esnaf Odaları Ve Meslek Kuruluşları İle Yapılacak Ortak Çalışmalar	3	2	67%
FAALİYET	**19.1.5 Bilgilendirme Faaliyetlerinde Bulunmak**			
PERFORMANS ÖLÇÜTÜ	Bilgilendirilen Kişi Sayısı/Yıl			
PERFORMANS GÖSTERGELERİ	**AÇIKLAMA**	**2018 - Adet / % (HEDEF)**	**2018 - Adet / % (GERÇEKLEŞEN)**	**Gerçekleşen %**
Zabıta Hizmetleri Konusunda Engelli Vatandaşların Bilgilendirilmesi	Engelli Dernekleri İle İşbirliğine Gidilerek, Yapılan Çalışmalar Basın Bültenleri, Broşür, Kent Mobilyaları Aracılığı İle Duyurulması (Kişi)	250	150	60%
Kayıt Dışı Ekonomik Faaliyetlerin Önlenmesi Amacıyla Vatandaşların Bilgilendirilmesi	Açıkta Satılan Gıdaların İçerdiği Tehlikeler, Basın Bültenleri, Broşür, Kent Mobilyaları Aracılığı İle Duyurulması (Kişi)	3.000	3.200	107%
Dilencilik Faaliyetlerinin Önlenmesi Amacıyla Vatandaşların Bilgilendirilmesi	Sosyal Yardım Kuruluşları İle İşbirliğine Gidilerek, Yapılan Çalışmalar Basın Bültenleri, Broşür, Kent Mobilyaları Aracılığı İle Duyurulması (Kişi)	10.000	8.000	80%
İşyeri İşgallerinin Önlenmesi Amacıyla Vatandaşların Bilgilendirilmesi	Esnaf Odaları, Meslek Kuruluşları ve İl Müftülüğü İle İşbirliğine Gidilerek, Yapılan Çalışmalar Basın Bültenleri, Broşür, Kent Mobilyaları Aracılığı İle Duyurulması (Kişi)	2.500	**2.700**	108%
Tarihi ve Turistik Alanları Ziyaret Edenlerin Bilgilendirilmesi	Şehrimizi Ziyaret Edenlerin Zabıta Mevzuatı İle İlgili Karşılaştıkları Güçlükleri Çözmek Üzere Dış İlişkiler Dairesi Başkanlığı İle İşbirliği İçerisinde Uyarıcı ve Tanıtıcı Materyallerin Hazırlanarak,	4.000	**3.500**	88%
FAALİYET	**19.1.6 Talep ve Şikâyetleri Hızlı ve Etkin Şekilde Sonuçlandırmak**			
PERFORMANS ÖLÇÜTÜ	Talep Şikâyet Sayısı/Yıl Sonuçlandırılan Talep Şikâyet Sayısı/Yıl			
PERFORMANS GÖSTERGELERİ	**AÇIKLAMA**	**2018 - Adet / % (HEDEF)**	**2018 - Adet / % (GERÇEKLEŞEN)**	**Gerçekleşen %**
Dilekçe Hakkı Kanununa Göre Talep ve Şikayet Müracaatlarının Değerlendirilmesi	Yazılı Müracaatlar (Adet)	250	1.630	652%
Bilgi Edinme Hakkı Kanununa Göre Talep ve Şikayet Müracaatlarının Değerlendirilmesi	Bilgi Edinme Müracaatları (Adet)	10	0	0%
E-Posta İle Yapılan Talep ve Şikayet Müracaatlarının Değerlendirilmesi	E-Posta Müracaatları (Adet)	100	234	234%

FAALİYET	19.1.7 Kaldırım ve Kaldırım Çıkışlarında Vatandaş ile Engelli Kullanımını Kısıtlayanlara Yönelik Kontroller Yapmak ve Şikâyetleri Sonuçlandırmak			
PERFORMANS ÖLÇÜTÜ	Şikâyet Sayısı/Yıl Sonuçlandırılan Şikâyet Sayısı/Yıl			
PERFORMANS GÖSTERGELERİ	AÇIKLAMA	2018 - Adet / % (HEDEF)	2018 - Adet / % (GERÇEKLEŞEN)	Gerçekleşen %
Engelli Hakları İle İlgili Denetimlerin Yapılması	Engelli Hakları İle İlgili Denetimlerin Yapılması (Adet)	50	48	96%
Engelli Haklarının Korunmasına Yönelik Denetim Yapılması	Engelli Vatandaşların Kullanımına Ayrılmış Alanlarda Yapılacak Denetimler (Adet)	50	45	90%
FAALİYET	19.1.8 Çevre ve Görüntü Kirliliğiyle İlgili Denetimler Yapmak			
PERFORMANS ÖLÇÜTÜ	Denetim Sayısı/Yıl			
PERFORMANS GÖSTERGELERİ	AÇIKLAMA	2018 - Adet / % (HEDEF)	2018 - Adet / % (GERÇEKLEŞEN)	Gerçekleşen %
Şehir Estetiği Reklam, Tanıtım ve Tabela Yönetmeliğine Göre Denetim Yapılması	Reklam, İlan ve Tanıtım Materyalleri Denetleme yapılması (Adet)	1.000	499	50%
Hafriyat Toprağı, İnşaat ve Yıkıntı Atıklarının Kontrolü Yönetmeliğine Göre Denetim Yapılması	Yönetmelik Maddelerine Göre Gerçek/Tüzel Kişilerin Denetimi (Adet)	200	273	137%
Mahalli Çevre Kurulu Kararlarına Göre Denetim Yapılması	Kurul Kararlarına Göre Hava ve Çevre Kirliliğine Sebep Olan Gerçek/Tüzel Kişilerin Denetimi (Adet)	250	108	43%

PERFORMANS TABLOSU Bilgi İşlem Dairesi Başkanlığı Bütçe Yılı : 2018				
BİLGİ İŞLEM DAİRESİ BAŞKANLIĞI		2018 (HEDEF)	2018 (GERÇEKLEŞEN)	Gerçekleşen %
PERFORMANS GÖSTERGELERİ	AÇIKLAMA	2018 - Adet / % (HEDEF)	2018 - Adet / % (GERÇEKLEŞEN)	Gerçekleşen %
	Personel Sayısı	60	58	97%
	Bilgisayar Ve Notebook Sayısı	3000	3065	102%
	Yazıcı Sayısı	885	921	104%
	Güvenlik Kamera Sayısı	2100	2100	100%
	Turistik Kamera Sayısı	35	35	100%
	Elkart Dolum Noktası Sayısı	360	379	105%
	Elkart Validatör Sayısı	1255	1255	100%
	Elkart Yükleme Cihazı Sayısı	400	400	100%
	Elkart Kontrol Cihazı Sayısı	400	400	100%
	Sunucu Sayısı - Sanal	165	169	102%
	Sunucu Sayısı - Fiziki	12	11	92%
	Fiberoptik Kablo Uzunluğu	160	200	125%
STRATEJİK AMAÇ	28 Belediye Hizmetlerinde Teknolojiden En Üst Seviyede Faydanın Sağlanarak			
STRATEJİK HEDEF	28.1 Belediye Yönetim Ve Karar Aşamalarında Teknolojinin Etkin Biçimde Kullanmak			
TANIMLAR				
FAALİYET	28.1.1 Mevcut Sistemlerin Geliştirilmek Ve Yaygınlaştırmak			
PERFORMANS ÖLÇÜTÜ	100%			
PERFORMANS GÖSTERGELERİ	AÇIKLAMA	2018 - Adet / % (HEDEF)	2018 - Adet / % (GERÇEKLEŞEN)	Gerçekleşen %
	Mevcut Sistemlerin İhtiyaçları Karşılama Oranı	100%	100%	100%
	Yeni Alınacak Araç Takip Kiti Sayısı	100	125	125%
	Yeni Alınacak PC Ve Notebook Sayısı	350	335	96%
	Yeni Alınacak PC Çevre Birimleri Sayısı (Yazıcı Hariç)	350	335	96%

	Yeni Alınacak Yazıcı Sayısı	10	27	270%
	Yeni Alınacak Yazılım Ya Da Lisans Sayısı	25	0	0%
FAALİYET	**28.1.2 Güvenlik Ve Afet Yönetim Sistemlerini Kurmak**			
PERFORMANS ÖLÇÜTÜ	2019 Yılına Kadar			
PERFORMANS GÖSTERGELERİ	**AÇIKLAMA**	**2018 - Adet / % (HEDEF)**	**2018 - Adet / % (GERÇEKLEŞEN)**	**Gerçekleşen %**
	Yeni Kurulacak Kamera Adedi	350	352	101%
	Yeni Kurulacak Alarm Sistemi Adedi	10	0	0%
FAALİYET	**28.1.3 Şehrin Teknolojik Alt Yapısının Geliştirmek**			
PERFORMANS ÖLÇÜTÜ	% 20/Yıl			
PERFORMANS GÖSTERGELERİ	**AÇIKLAMA**	**2018 - Adet / % (HEDEF)**	**2018 - Adet / % (GERÇEKLEŞEN)**	**Gerçekleşen %**
	Yeni Kurulacak Fiberoptik Kablo Uzunluğu	35	68	194%
FAALİYET	**28.1.4 Yönetim Ve Karar Aşamalarına Destek Verecek Projelerin Geliştirmek**			
PERFORMANS ÖLÇÜTÜ	2019 Yılına Kadar			
PERFORMANS GÖSTERGELERİ	**AÇIKLAMA**	**2018 - Adet / % (HEDEF)**	**2018 - Adet / % (GERÇEKLEŞEN)**	**Gerçekleşen %**
	Yönetim Ve Karar Aşamalarında Geliştirilecek Proje Sayısı	2	2	100%
STRATEJİK HEDEF	**28.2 Halkın Günlük Yaşamında Teknoloji Desteğini Sağlamak**			
TANIMLAR				
FAALİYET	**28.2.1 Vatandaş – Belediye İletişiminde Güncel Teknolojilerin Kullanılmasını Sağlamak**			
PERFORMANS ÖLÇÜTÜ	100%			
PERFORMANS GÖSTERGELERİ	**AÇIKLAMA**	**2018 - Adet / % (HEDEF)**	**2018 - Adet / % (GERÇEKLEŞEN)**	**Gerçekleşen %**
	Vatandaş - Belediye İletişiminde Geliştirilecek Proje Sayısı	3	5	167%
FAALİYET	**28.2.2 Belediyeden Vatandaşa Sunulan Hizmetlerin Tümünde Teknolojiden Faydalanılmasını Sağlamak**			
PERFORMANS ÖLÇÜTÜ	100%			
PERFORMANS GÖSTERGELERİ	**AÇIKLAMA**	**2018 - Adet / % (HEDEF)**	**2018 - Adet / % (GERÇEKLEŞEN)**	**Gerçekleşen %**
	Geliştirilen Proje Sayısı	1	4	400%
FAALİYET	**28.2.3 Vatandaşların Kullanımına Sunulmuş Mevcut Bilgi İşlem Sistemlerinin Geliştirmek Ve Yaygınlaştırmak**			
PERFORMANS ÖLÇÜTÜ	%20/Yıl			
PERFORMANS GÖSTERGELERİ	**AÇIKLAMA**	**2018 - Adet / % (HEDEF)**	**2018 - Adet / % (GERÇEKLEŞEN)**	**Gerçekleşen %**
	Revize Edilen Program / Sistem Sayısı	-	17	
	Elkart Sisteminin İhtiyaçları Karşılama Oranı	%100	100%	100%
	Yeni Kurulacak Araç İçi Ekran Sayısı	30	50	167%
	Yeni Kurulacak Akıllı Durak Ekran Sayısı	30	28	93%
	Yeni Kurulacak Elkart Yükleme Noktası Sayısı	20	39	195%
	Yeni Alınacak Elkart Kontrol Cihazı Sayısı	25	25	100%
	Yeni Alınacak Elkart Yükleme Cihaz Sayısı	25	25	100%
	Kişiselleştirilmiş Elkart Satışı	46.000	41.982	91%
	Tam Elkart Satışı	451.000	345.107	77%
FAALİYET	**28.2.4 Vatandaşların Günlük Yaşamına Katkı Sağlayacak Yeni Bilgi İşlem Projeleri Geliştirmek**			
PERFORMANS ÖLÇÜTÜ	1 Adet/Yıl			
PERFORMANS GÖSTERGELERİ	**AÇIKLAMA**	**2018 - Adet / % (HEDEF)**	**2018 - Adet / % (GERÇEKLEŞEN)**	**Gerçekleşen %**
	Günlük Yaşamda Kullanmak Üzere Geliştirilecek Sistem Sayısı	1	1	100%

PERFORMANS TABLOSU BASIN YAYIN VE HALKLA İLİŞKİLER DAİRESİ BAŞKANLIĞI Bütçe Yılı : 2018				
BASIN YAYIN VE HALKLA İLİŞKİLER DAİRESİ BAŞKANLIĞI		2018 (HEDEF)	2018 (GERÇEKLEŞEN)	Gerçekleşen %
PERFORMANS GÖSTERGELERİ	AÇIKLAMA	2018 - Adet / % (HEDEF)	2018 - Adet / % (GERÇEKLEŞEN)	Gerçekleşen %
	Personel Sayısı	500	357	71%
	Araç Sayısı	8	5	63%
STRATEJİK AMAÇ	20 Değişen Ve Gelişen Ekonomiye İş Gücü Duyarlılığının Artırılması İçin Kamu, Öze Sektör Ve Sivil Toplum Kuruluşlarıyla İş Birliği İçerisinde, Bireylerin Kişisel Bilgi Ve İstihdam Becerilerini Geliştirerek İş Ve Yaşam Kalitelerini Artırmak İçin Kurslar Açmak			
STRATEJİK HEDEF	20.1 Gelişen Ekonomiye İş Gücü Duyarlılığının Ve Girişimciliğin Artırılması İçin Yeni Dallar Açarak Mesleklerde Gelir Getirici Kurslara Katılanların Sayısını Artırmak, İstihdama Yönelik Faaliyetlerde Bulunmak			
TANIMLAR				
FAALİYET	20.1.1 Fertlerin Yaşam Kalitesini Yükseltmek Üzere Sosyal Ve Kültürel Alanlarda Kurslar Açmak Ve Sürdürülebilirliğini Sağlamak			
PERFORMANS ÖLÇÜTÜ	Açılan Kurs Sayısı +% 20 /Yıl			
PERFORMANS GÖSTERGELERİ	AÇIKLAMA	2018 - Adet / % (HEDEF)	2018 - Adet / % (GERÇEKLEŞEN)	Gerçekleşen %
	Kurs Merkezi Sayısı	65	64	98%
	Sosyal Ve Kültürel Alanlarda Eğitim Verilecek Kursiyer Öğrenci Sayısı	3.500	3.600	103%
	Yeni Açılacak Kurs Merkezi Sayısı	8	7	88%
FAALİYET	20.1.2 Meslek Edindirme Kurslarını Yaygınlaştırmak			
PERFORMANS ÖLÇÜTÜ	Kurslara Katılan Kursiyer Sayısı +% 20 /Yıl			
PERFORMANS GÖSTERGELERİ	AÇIKLAMA	2018 - Adet / % (HEDEF)	2018 - Adet / % (GERÇEKLEŞEN)	Gerçekleşen %
	Kurs Merkezi Sayısı	65	64	98%
	Kursiyer Sayısı	75.000	88.500	118%
FAALİYET	20.1.3 İstihdama Yönelik Üretim Atölyeleri Ve Kursları Açmak, Ürünlerin Pazarlanması İçin Faaliyetler Oluşturmak			
PERFORMANS ÖLÇÜTÜ	Açılan Atölye Sayısı /Yıl, Faaliyet Sayısı/Yıl			
PERFORMANS GÖSTERGELERİ	AÇIKLAMA	2018 - Adet / % (HEDEF)	2018 - Adet / % (GERÇEKLEŞEN)	Gerçekleşen %
	Atölye Sayısı	5	4	80%
	Yeni Açılacak Atölye Sayısı	2	0	0%
	Ürünlerin Pazarlaması	3	2	67%
	Ürün Çeşidi	14	14	100%
	Ürün Adedi	1.600	1.650	103%
STRATEJİK HEDEF	20.2 Çocuk Ve Gençlerimizi Yaz Dönemi Eğitimleriyle Geleceğe Hazırlamak			
TANIMLAR				
FAALİYET	20.2.1 Çocuk Ve Gençlerimize Yönelik Sosyal Ve Kültürel İçerikli Kurslar Açmak Ve			
PERFORMANS ÖLÇÜTÜ	3 Adet/Yıl Kurs Açmak %20/Yıl Artırmak			
PERFORMANS GÖSTERGELERİ	AÇIKLAMA	2018 - Adet / % (HEDEF)	2018 - Adet / % (GERÇEKLEŞEN)	Gerçekleşen %
	Konya Merkez Yaz Okuluna Devam Edecek Kişi Sayısı	13.000	13.125	101%
	Konya Merkez Açılacak Yaz Okulu Sayısı	34	34	100%
	İlçelerde Yaz Okuluna Devam Edecek Kişi Sayısı	8.000	8.105	101%
	İlçelerde Açılacak Yaz Okulu Sayısı	25	33	132%
FAALİYET	20.2.2 Çocuk Ve Gençlerimize Yönelik Mesleki Ve Teknik Eğitim Kursların Açmak			
PERFORMANS ÖLÇÜTÜ	3 Adet/Yıl			
PERFORMANS GÖSTERGELERİ	AÇIKLAMA	2018 - Adet / % (HEDEF)	2018 - Adet / % (GERÇEKLEŞEN)	Gerçekleşen %
	Mesleki ve Teknik Eğitim Kurs Sayısı	18	19	106%

	Mesleki Ve Teknik Eğitim İçin Açılacak Kurs Sayısı	18	19	106%
FAALİYET	**20.2.3 Çocuk Ve Gençlerimiz İçin Ulusal Ve Uluslararası Düzeyde Festivaller Düzenlenerek Geleneksel Hale Getirmek**			
PERFORMANS ÖLÇÜTÜ	1 Adet/Yıl			
PERFORMANS GÖSTERGELERİ	**AÇIKLAMA**	**2018 - Adet / % (HEDEF)**	**2018 - Adet / % (GERÇEKLEŞEN)**	**Gerçekleşen %**
	Çocuk Festival sayısı	1	1	100%
	Çocuk Festivali Katılımcı sayısı	8.000	7.000	88%
	Gençlik Festival sayısı	1	1	100%
	Gençlik Festivali katılımcı sayısı	5.000	4.500	90%
STRATEJİK HEDEF	**20.3 Kültürümüzün Ve Geleneksel El Sanatlarımızın Orijinallerini Bozmadan Gelecek Nesillere Kurslarla Aktarmak**			
TANIMLAR				
FAALİYET	**20.3.1 Kurslarda Üretilen Ürünler İçin Sergi Açmak Ve Satışa Sunmak**			
PERFORMANS ÖLÇÜTÜ	2015 3 Adet/Yıl, 2016 5 Adet/Yıl Sergi Açmak Satılan Ürün Sayısı/Yıl			
PERFORMANS GÖSTERGELERİ	**AÇIKLAMA**	**2018 - Adet / % (HEDEF)**	**2018 - Adet / % (GERÇEKLEŞEN)**	**Gerçekleşen %**
	Açılacak Sergi Sayısı	6	5	83%
	Satış Merkezlerinde Teşhir Edilecek Ürün Sayısı	5.500	3.800	69%
	Satılan ürün	5.000	5.850	117%
STRATEJİK AMAÇ	**21 Kararların Katılımcı Yönetişim Anlayışı İle Alındığı Birey Ve Kurumların Yönetime Doğrudan Katılımını Temin Ederek Açıklığı Ve Hesap Verilebilirliği Sağlamak.**			
STRATEJİK HEDEF	**21.1 Kent Yönetiminde Katılımcılığın Artırılması İçin Kurumlar Ve Halkla İç İçe Bir Yönetim Sergilemek. Halkla İlişkilerin Sürekliliğini Sağlamak.**			
TANIMLAR				
FAALİYET	**21.1.1 Üniversite, Meslek Kuruluşları, STK Ve Kamu Kurumlarının Yönetime Katkısını Sağlamak**			
PERFORMANS ÖLÇÜTÜ	Gerçekleştirilen İşbirliği Adedi/Yıl			
PERFORMANS GÖSTERGELERİ	**AÇIKLAMA**	**2018 - Adet / % (HEDEF)**	**2018 - Adet / % (GERÇEKLEŞEN)**	**Gerçekleşen %**
	Yıl İçinde İşbirliği Yapılan Kamu Kurumu ve Meslek Kuruluşu İşbirliği Sayısı	7	7	100%
FAALİYET	**21.1.2 Mahallelerde Toplantılar Yoluyla Katılımcılığı Sağlamak**			
PERFORMANS ÖLÇÜTÜ	Toplantı Adedi/Yıl			
PERFORMANS GÖSTERGELERİ	**AÇIKLAMA**	**2018 - Adet / % (HEDEF)**	**2018 - Adet / % (GERÇEKLEŞEN)**	**Gerçekleşen %**
Kırsal Koordinasyon Dairesi Bşk. Lığı Görevleri Dahilindedir	Düzenlenecek İlçe Mahalle Meclisi Sayısı			
FAALİYET	**21.1.3 Kent Konseyleri Çalışmalarını Sürdürmek**			
PERFORMANS ÖLÇÜTÜ	Kent Konseyi Karar Sayısı/Yıl			
PERFORMANS GÖSTERGELERİ	**AÇIKLAMA**	**2018 - Adet / % (HEDEF)**	**2018 - Adet / % (GERÇEKLEŞEN)**	**Gerçekleşen %**
	Yapılacak Kent Konseyi Çalışma Sayısı			
FAALİYET	**21.1.4 Gençlik Meclisi, Kadın Meclisi, Çocuk Meclisi Çalışmalarının Etkinliğini Artırmak**			
PERFORMANS ÖLÇÜTÜ	Toplantı Sayısı/Adet Yıl			
PERFORMANS GÖSTERGELERİ	**AÇIKLAMA**	**2018 - Adet / % (HEDEF)**	**2018 - Adet / % (GERÇEKLEŞEN)**	**Gerçekleşen %**
	Çocuk Meclisi Toplantı Sayısı	1	0	0%
	Kadın Meclisi Toplantı Sayısı	1	0	0%
STRATEJİK HEDEF	**21.2 Hizmet Odaklı Çalışma Yaklaşımı 'İle Halkla İlişkiler Faaliyetlerini Etkin Yürütmek. Vatandaşların Dilek-Öneri Ve Şikâyetlerini En Kısa Ve Kolay Yolla Alıp Sonuçlandırmak.**			
TANIMLAR				
FAALİYET	**21.2.1 Konya'nın Mevcut Ve Gelecekteki Sorunlarını Ve Halkın Taleplerini Tespit Ederek Yatırımlara Yön Verecek Araştırmaları Yapmak**			
PERFORMANS ÖLÇÜTÜ	Araştırma Adedi/Yıl			

PERFORMANS GÖSTERGELERİ	AÇIKLAMA	2018 - Adet / % (HEDEF)	2018 - Adet / % (GERÇEKLEŞEN)	Gerçekleşen %
	Anket Yapmak	1	6	600%
FAALİYET	21.2.2 Mahalle Bilgi Kartlarını Hazırlamak Ve Güncel Tutmak			
PERFORMANS ÖLÇÜTÜ	%100/Yıl			
PERFORMANS GÖSTERGELERİ	AÇIKLAMA	2018 - Adet / % (HEDEF)	2018 - Adet / % (GERÇEKLEŞEN)	Gerçekleşen %
Kırsal Koordinasyon Dairesi Bşk. Lığı Görevleri Dahilindedir	Hazırlanacak Mahalle Kartı Adedi			
	28 ilçenin mevcut durum ve ihtiyaç mahalle analizi			
FAALİYET	21.2.3 Mahalle Toplantı Sayısını Artırarak Vatandaşın İstek Ve Önerilerini Yerinde Öğrenmek			
PERFORMANS ÖLÇÜTÜ	Toplantı Sayısı/Yıl Talep Ve Öneri Sayısı/Yıl			
PERFORMANS GÖSTERGELERİ	AÇIKLAMA	2018 - Adet / % (HEDEF)	2018 - Adet / % (GERÇEKLEŞEN)	Gerçekleşen %
	Mahalle Meclisine Bildirilen Talep Ve Şikayet Adedi	100	110	110%
	Şikayetlerin Yerine Getirilme Oranı	95%	97%	102%
FAALİYET	21.2.4 Açık Kapı Hizmet Masası Uygulamasının Daha Etkin Ve Verimli Kullanmak			
PERFORMANS ÖLÇÜTÜ	Başvuru Sayısı/Yıl Başvuru			
PERFORMANS GÖSTERGELERİ	AÇIKLAMA	2018 - Adet / % (HEDEF)	2018 - Adet / % (GERÇEKLEŞEN)	Gerçekleşen %
	Açık Kapı Birimi Talep ve Şikayet Sayısı	18.000	22.724	126%
	Şikayetlerin Yerine Getirilme Oranı	95%	96%	101%
STRATEJİK HEDEF	21.3 Halkı Çeşitli Konularda Eğitim Yoluyla Bilgilendirmek.			
TANIMLAR				
FAALİYET	21.3.1 Her Ay Düzenli Olarak Türkiye'de Etkin İsimlerin Konuk Olacağı Söyleşiler Düzenleyerek Halkı Bilgilendirmek			
PERFORMANS ÖLÇÜTÜ	Söyleşi Sayısı/Yıl			
PERFORMANS GÖSTERGELERİ	AÇIKLAMA	2018 - Adet / % (HEDEF)	2018 - Adet / % (GERÇEKLEŞEN)	Gerçekleşen %
	Söyleşi Sayısı	12	12	100%
FAALİYET	21.3.2 Milli Bayramlar Önemli Günler, Haftalar Ve Geleneksel Şenliklerin Yıllık Planlar Ve Programlar Çerçevesinde Gerçekleştirmek.			
PERFORMANS ÖLÇÜTÜ	Program Sayısı/Yıl			
PERFORMANS GÖSTERGELERİ	AÇIKLAMA	2018 - Adet / % (HEDEF)	2018 - Adet / % (GERÇEKLEŞEN)	Gerçekleşen %
	Yapılacak Şenlik Sayısı	4	4	100%
	Şivlilik Etkinliği	1	1	100%
	Hıdırıllez	1	1	100%
	Öğretmenler Günü	1	1	100%
	Dünya Kadınlar Günü	1	1	100%
FAALİYET	21.3.3 Kültür Ve Sanat Faaliyetlerine Katılımın Artırılması İçin Yıl İçin Yarışmalar Yapmak			
PERFORMANS ÖLÇÜTÜ	Yarışma Sayısı/Yıl			
PERFORMANS GÖSTERGELERİ	AÇIKLAMA	2018 - Adet / % (HEDEF)	2018 - Adet / % (GERÇEKLEŞEN)	Gerçekleşen %
	Yapılacak Yarışma Sayısı	2	1	50%
	Yapılan Yarışma Sayısı	2	1	50%
FAALİYET	21.3.4 Milli Ve Kültürel Değerler, Aile, Engelli Hakları, Tüketici Haklarıvb Konularda Bilbordlarda Bilgilendirmeler Yapmak			
PERFORMANS ÖLÇÜTÜ	Bilgilendirme Sayısı/Yıl			
PERFORMANS GÖSTERGELERİ	AÇIKLAMA	2018 - Adet / % (HEDEF)	2018 - Adet / % (GERÇEKLEŞEN)	Gerçekleşen %
STRATEJİK HEDEF	21.4 Belediye Hizmetlerini Halka Duyurmak Amacıyla Gerçekleştirilen Faaliyetlerin Çeşitliliğini Ve Sayısının Artırmak			
TANIMLAR				
FAALİYET	21.4.1 "Açık Gezi" Faaliyetlerini Düzenlemek.			
PERFORMANS ÖLÇÜTÜ	Gezi Faaliyeti Adedi/Yıl			
PERFORMANS GÖSTERGELERİ	AÇIKLAMA	2018 - Adet / % (HEDEF)	2018 - Adet / % (GERÇEKLEŞEN)	Gerçekleşen %
	Yapılan Gezi Sayısı	103	101	98%

	Belediyemizin Yaptığı Yatırımları Anlatan Açık Gezi	1	1	100%
	Belediye Başkanlarına Açık Gezi	1	0	0%
	Meclis Üyelerine Açık Gezi	1	0	0%
	Kurs Merkezlerine Açık Gezi	100	100	100%
FAALİYET	**21.4.2 Bülten, Yayın, Broşür Bastırmak.**			
PERFORMANS ÖLÇÜTÜ	Basılı Materyal Sayısı/Yıl			
PERFORMANS GÖSTERGELERİ	**AÇIKLAMA**	**2018 - Adet / % (HEDEF)**	**2018 - Adet / % (GERÇEKLEŞEN)**	**Gerçekleşen %**
	Bastırılacak Bülten, Yayın Ve Broşür Adedi	300.000	350.000	117%
	Kurs Merkezini Ve Branşları Tanıtan Broşür Sayısı	320.000	330.000	103%
	Belediye Yatırımlarını Anlatan Broşür Sayısı	185.000	190.000	103%
	Belediye Yatırımlarını Anlatan El İlanı Ve Kitapçık Sayısı	250.000	275.000	110%
STRATEJİK HEDEF	**21.5 Konya'nın Ekonomik Hayatına Ve İstihdamına Kariyer Merkezi Yoluyla Katkı Sağlamak**			
TANIMLAR				
FAALİYET	**21.5.1 Kariyer Merkezi'nin Etkin Çalışması Ve İhtiyaç Halinde Yeni Kariyer Merkezleri Açmak**			
PERFORMANS ÖLÇÜTÜ	Yerleştirme Adedi/ Yıl			
PERFORMANS GÖSTERGELERİ	**AÇIKLAMA**	**2018 - Adet / % (HEDEF)**	**2018 - Adet / % (GERÇEKLEŞEN)**	**Gerçekleşen %**
	Kariyer Merkezi Sayısı	1	1	100%
	Kariyer Merkezi Başvuru Sayısı	3.500	3.057	87%
	Kariyer Merkezi Yönlendirme Sayısı	400	100	25%
FAALİYET	**21.5.2 MEB, Üniversiteler, KTO, Meslek Odaları Vesanayi Odası İle Ortak Projeler Gerçekleştirilmesi.**			
PERFORMANS ÖLÇÜTÜ	Gerçekleştirilen Ortak Proje Sayısı/ Adet			
PERFORMANS GÖSTERGELERİ	**AÇIKLAMA**	**2018 - Adet / % (HEDEF)**	**2018 - Adet / % (GERÇEKLEŞEN)**	**Gerçekleşen %**
	Konya Ticaret Odası	1	1	100%
	İl Milli Eğitim Müdürlüğü	1	1	100%
	Konya Sanayi Odası	1	1	100%
	İşkur	1	1	100%
	Diğer STK lar	1	1	100%
FAALİYET	**21.5.3 İstihdam Artırıcı Teşvikler Sağlamak**			
PERFORMANS ÖLÇÜTÜ	Ulusal Ve Uluslararası Kaynaklar İçin Girişimlerde Bulunulan Kaynak Sayısı/Yıl			
PERFORMANS GÖSTERGELERİ	**AÇIKLAMA**	**2018 - Adet / % (HEDEF)**	**2018 - Adet / % (GERÇEKLEŞEN)**	**Gerçekleşen %**
	Mevlana Kalkınma Ajansı Doğrudan Destek	1	1	100%
	Hayat Boyu Öğrenme	1	1	100%
STRATEJİK AMAÇ	**22 Belediyemiz Faaliyet Ve Projelerinin Tanıtımını Yapmak. Projelerin Halkla Paylaşılması İçin Basın Yayın Organlarından Etkin Ve Verimli Bir Şekilde Yararlanarak Basın Yayın Faaliyetinin Yürütmek**			
STRATEJİK HEDEF	**22.1 Büyükşehir Belediyesi Tarafından Gerçekleştirilen Yatırım Ve Faaliyetlerin Haberlerini Yapmak, Yazılı Ve Basılı Görsel Basında Haber Çıkarılmasını Sağlamak.**			
TANIMLAR				
FAALİYET	**22.1.1 Etkin Verimli, Kaliteli Ve Şeffaf Yönetim Anlayışının Geliştirilmesi İçin Konya Büyükşehir Belediyesi Tarafından Yürütülen Çalışmalardan Kamuoyunu Yeterli Ölçüde Bilgilendirmek.**			
PERFORMANS ÖLÇÜTÜ	Çıkan Haber Sayısı Adet/Ay Veya Adet/Yıl			
PERFORMANS GÖSTERGELERİ	**AÇIKLAMA**	**2018 - Adet / % (HEDEF)**	**2018 - Adet / % (GERÇEKLEŞEN)**	**Gerçekleşen %**
	Yapılacak Haber Sayısı	685	640	93%
FAALİYET	**22.1.2 Kurumla İlgili Haberlerin Derlenip Günlük Rapor Haline Getirilerek Büyükşeh Belediye Başkanı Ve İlgili Birim Yöneticilerine Dosya Halinde Dijital Ortamda Aktarmak**			
PERFORMANS ÖLÇÜTÜ	Aktarılan Haber Sayısı/Yıl			
PERFORMANS GÖSTERGELERİ	**AÇIKLAMA**	**2018 - Adet / % (HEDEF)**	**2018 - Adet / % (GERÇEKLEŞEN)**	**Gerçekleşen %**
	Derlenecek Haber Sayısı	75.000	42.723	57%

FAALİYET	22.1.3 Kurum Faaliyetleri ile ilgili Bilgilindirme Amaçlı Gerçekleştirilen Basın Toplantılarını Düzenlemek			
PERFORMANS ÖLÇÜTÜ	Yapılan Toplantı Sayısı/Yıl			
PERFORMANS GÖSTERGELERİ	AÇIKLAMA	2018 - Adet / % (HEDEF)	2018 - Adet / % (GERÇEKLEŞEN)	Gerçekleşen %
	Yapılacak Toplantı Sayısı	38	40	105%
FAALİYET	22.1.4 Kurumsal Web Sitesi Geliştirme Çalışmalarına Haber/Film /Program Kaydı /Fotoğraf Galerisi Çalışmalarıyla Katkıda Bulunmak.			
PERFORMANS ÖLÇÜTÜ	Katkıda Bulunulan Program Sayısı/Yıl.			
PERFORMANS GÖSTERGELERİ	AÇIKLAMA	2018 - Adet / % (HEDEF)	2018 - Adet / % (GERÇEKLEŞEN)	Gerçekleşen %
	Kurumsal Web Sitesi Geliştirme Çalışmalarına Haber/Film /Program Kaydı /Fotoğraf	6.700	6.890	103%
	Fotoğraf	9.000	166.709	1852%
	Haber	500	640	128%
	Video	570	1.161	204%
	Tanıtım Filmleri	38	41	108%

PERFORMANS TABLOSU Sağlık Ve Sosyal Hizmetler Dairesi Başkanlığı Bütçe Yılı : 2018				
SAĞLIK Ve SOSYAL HİZMETLER DAİRESİ BAŞKANLIĞI		2018 (HEDEF)	2018 (GERÇEKLEŞEN)	Gerçekleşen %
PERFORMANS GÖSTERGELERİ	AÇIKLAMA	2018 - Adet / % (HEDEF)	2018 - Adet / % (GERÇEKLEŞEN)	Gerçekleşen %
	Toplam Personel Sayısı	117	75	64%
	Doktor Sayısı	1	1	100%
	Muayene Edilen Kişi Sayısı	6.235	10.000	160%
	İlaç Verilen İhtiyaç Sahibi Hasta Sayısı	2.928	8.500	290%
	Yemekhane Personel Sayısı	22	24	109%
	Verilen Yemek Sayısı (Porsiyon)	275.585	280.585	102%
	Kiralık Araç Sayısı(Otomobil,Pick-Up,Minibüs)	142	14.06.2018 Tarihi İtibariyle Destek Hizmetleri Daire Başkanlığına	
	Yapılan Km.	3.594.952		0%
	Zindankale Süleyman Şah Salonu Personel Sayısı	3	3	100%
	Müracat Sayısı	3.700	4.000	108%
STRATEJİK AMAÇ	23 Sosyal Hizmet İhtiyaçlarını Etkin Olarak Karşılamak			
STRATEJİK HEDEF	23.1 İhtiyaç Sahiplerine Ayni Ve Nakdi Yardım Yapmak			
TANIMLAR				
FAALİYET	23.1.1 Sosyal Kart Aracılığı İle Ayni Yardım Yapmak			
PERFORMANS ÖLÇÜTÜ	Sosyal Kart (Alışveriş Kartı) Veya Ayni Yardım Sayısı/Yıl			
PERFORMANS GÖSTERGELERİ	AÇIKLAMA	2018 - Adet / % (HEDEF)	2018 - Adet / % (GERÇEKLEŞEN)	Gerçekleşen %
	Sosyal Kartla (Alışveriş Kartı) İhtiyaçlı Ailelere Yapılacak Yardım (Aile)	6.000	5.500	92%
FAALİYET	23.1.2 İhtiyaç Sahibi Öğrencilere Eğitim Yardımı Yapmak			
PERFORMANS ÖLÇÜTÜ	Eğitim Yardımı Sayısı/Yıl			
PERFORMANS GÖSTERGELERİ	AÇIKLAMA	2018 - Adet / % (HEDEF)	2018 - Adet / % (GERÇEKLEŞEN)	Gerçekleşen %
	Dezavantajlı Öğrencilere Yapılacak Yardım	16.500	17.500	106%
FAALİYET	23.1.3 İhtiyaç Sahiplerine, Muhtaçlara Yardım Fonu Aracılığı İle Nakdi Yardım Yapmak			
PERFORMANS ÖLÇÜTÜ	Nakdi Yardım Edilen Kişi/Yıl			
PERFORMANS GÖSTERGELERİ	AÇIKLAMA	2018 - Adet / % (HEDEF)	2018 - Adet / % (GERÇEKLEŞEN)	Gerçekleşen %
	Muhtaçlara Yardım Fon Aracılığı İle İhtiyaçlı Ailelere Yapılacak Nakdi Yardım	1.250	1.800	144%

FAALİYET	23.1.5 Alo Cenaze Hizmet Seviyesini Artırmak			
PERFORMANS ÖLÇÜTÜ	Alo Cenaze Hizmet Sayısı/Yıl			
PERFORMANS GÖSTERGELERİ	AÇIKLAMA	2018 - Adet / % (HEDEF)	2018 - Adet / % (GERÇEKLEŞEN)	Gerçekleşen %
Alo Cenaze Birimi 14/08/2017 tarihinden itibaren Çevre Koruma ve Kontrol Dairesi Başkanlığına Devredilmiştir.				
FAALİYET	23.1.6 İhtiyaç Sahibi Ailelere Ekmek Yardım Yapmak			
PERFORMANS ÖLÇÜTÜ	Ekmek Yardım Sayısı/Yıl			
PERFORMANS GÖSTERGELERİ	AÇIKLAMA	2018 - Adet / % (HEDEF)	2018 - Adet / % (GERÇEKLEŞEN)	Gerçekleşen %
İhtiyaç Sahibi Ailelere Yapılacak Ekmek Yardımı	Ekmek Yardımı İşi	4.000	4.000	100%
STRATEJİK HEDEF	23.2 Engellilere İlişkin Çalışmalar Yapmak			
TANIMLAR				
FAALİYET	23.2.1 Engelliler Veri Tabanı Oluşturmak ve Güncel Tutmak			
PERFORMANS ÖLÇÜTÜ	Her Yıl Güncelleme			
PERFORMANS GÖSTERGELERİ	AÇIKLAMA	2018 - Adet / % (HEDEF)	2018 - Adet / % (GERÇEKLEŞEN)	Gerçekleşen %
İlimizde İkamet Eden Engelli Vatandaşlarımızın Kayıtlarının Tutulma İşi (Kişi)	Engelli Bilgi Sistemi	12.500	12.600	101%
FAALİYET	23.2.2 Engelliler İle İlgili Kültürel Projeler Üretmek			
PERFORMANS ÖLÇÜTÜ	Proje Sayısı/Yıl			
PERFORMANS GÖSTERGELERİ	AÇIKLAMA	2018 - Adet / % (HEDEF)	2018 - Adet / % (GERÇEKLEŞEN)	Gerçekleşen %
3 Aralık Dünya Engelliler Günü Etkinlikleri	Engelliler Günü Etkinlikleri Düzenlenecek	1	1	100%
5-10 Mayıs Engelliler Haftası Etkinlikleri Düzenlenecek	Engelliler Haftası Etkinlikleri Düzenlenecek	1	1	100%
Tarihi Ve Kültürel Yerlere Düzenlenecek Geziler (Park, Müze, Cami Gezileri) (Adet)	Tarihi Ve Kültürel Yerlere Düzenlenecek Geziler	1	1	100%
Düzenlenecek Santranç, Masa Tenisi, Resim Yarışmaları (Adet)	Düzenlenecek Yarışmalar (Adet)	1	1	100%
Müftülükle İşbirliği Yapılarak Temel Dini Bilgiler Kursları Açılacak (Adet)	Temel Dini Bilgiler Kursları Açılacak (Adet)	1	1	100%
FAALİYET	23.2.3 Engelliler İle İlgili Sosyal Projeler Üretmek			
PERFORMANS ÖLÇÜTÜ	Proje Sayısı/Yıl			
PERFORMANS GÖSTERGELERİ	AÇIKLAMA	2018 - Adet / % (HEDEF)	2018 - Adet / % (GERÇEKLEŞEN)	Gerçekleşen %
Faaliyet Yapı Kontrol Dai. Başkanlığı tarafından gerçekleştirilmektedir.	Engellilere Ait Evlerde Düzenleme Yapılacak (Adet)	10	10	100%
	Uygun Şartları Taşıyan Engellilere; Mekanik, Akülü Sandalye Yardımı Yapılacak	20	20	100%
Engellilerin İstihdam talepleri Belediyemizin Kariyer Merkezine Yönlendirme Yapılmaktadır.	Engellilerin İstihdamına Destek Olunacak (Adet)	10	10	100%
	Daum Sendromlu,Otizmli Ve Hafif Düzeyli Engellilere Toplumda Farkındalık Oluşturmak İçin Etkinlik	35	30	86%
FAALİYET	23.2.4 Engelliler İle İlgili Sportif Projeler Üretmek			
PERFORMANS ÖLÇÜTÜ	Proje Sayısı/Yıl			
PERFORMANS GÖSTERGELERİ	AÇIKLAMA	2018 - Adet / % (HEDEF)	2018 - Adet / % (GERÇEKLEŞEN)	Gerçekleşen %
	Engelli Spor Kluplerine, Okullara Ulaşım Ve Sportif Malzeme Desteği Verilecek	5	5	100%

	Engelli Okulları Arasında (Görme,İşitme,Zihinsel) Sportif Turnuvalar Düzenlenecek	1	1	100%
FAALİYET	**23.2.5 Engellilerin Ailelerine Yönelik Eğitimler Vermek**			
PERFORMANS ÖLÇÜTÜ	Eğitim Sayısı/Yıl			
PERFORMANS GÖSTERGELERİ	**AÇIKLAMA**	**2018 - Adet / % (HEDEF)**	**2018 - Adet / % (GERÇEKLEŞEN)**	**Gerçekleşen %**
	Engelli Yakınlarının Ve Bu Alanda Çalışanların Bilinçlenmesine, Engellilere Yönelik Hizmetlerin Toplumda Yaygınlaştırılmasına Dair Seminer Yapılacak	1	1	100%
FAALİYET	**23.2.6 İhtiyaç Sahibi Engellilere Ayni Yardım Yapmak**			
PERFORMANS ÖLÇÜTÜ	Ayni Yardım Sayısı/Yıl			
PERFORMANS GÖSTERGELERİ	**AÇIKLAMA**	**2018 - Adet / % (HEDEF)**	**2018 - Adet / % (GERÇEKLEŞEN)**	**Gerçekleşen %**
	İhtiyaç Sahibi Engellilere Sosyal Kartla (Alışveriş Kartı) Yapılacak Yardım	400	600	150%
FAALİYET	**23.2.7 İhtiyaç Sahibi Engellilere Nakdi Yardım Yapmak**			
PERFORMANS ÖLÇÜTÜ	Nakdi Yardım Sayısı/Yıl			
PERFORMANS GÖSTERGELERİ	**AÇIKLAMA**	**2018 - Adet / % (HEDEF)**	**2018 - Adet / % (GERÇEKLEŞEN)**	**Gerçekleşen %**
	İhtiyaç Sahibi Engellilere Muhtaçlara Yardım Fon Aracılığı İle Nakdi Yardım Yapılacak	150	250	167%
FAALİYET	**23.3.2 Sağlıklı Nesiller, Sağlıklı Aileler Ve Sağlıklı Yaşam İçin Projeler**			
PERFORMANS ÖLÇÜTÜ	Proje Adedi/Yıl			
PERFORMANS GÖSTERGELERİ	**AÇIKLAMA**	**2018 - Adet / % (HEDEF)**	**2018 - Adet / % (GERÇEKLEŞEN)**	**Gerçekleşen %**
	Madde Bağımlılarının Bağımlı Oldukları Maddelerden Kurtulmalarının Sağlanarak, Sağlıklı Hale Gelmeleri Ve Topluma Faydalı Olmaları	1	1	100%
	İşbirliği Yapılacak Kuruluş Sayısı	2	2	100%

PERFORMANS TABLOSU **Kaynak Geliştirme Ve İştirakler Dairesi Başkanlığı** **Bütçe Yılı : 2018**				
KAYNAK GELİŞTİRME Ve İŞTİRAKLER DAİRESİ BAŞKANLIĞI		**2018 (HEDEF)**	**2018 (GERÇEKLEŞEN)**	**Gerçekleşen %**
PERFORMANS GÖSTERGELERİ	**AÇIKLAMA**	**2018 - Adet / % (HEDEF)**	**2018 - Adet / % (GERÇEKLEŞEN)**	**Gerçekleşen %**
	Personel Sayısı	210	205	98%
	Hal Sayısı	2	2	100%
	Hallerde Hizmet Veren Toptancı Memnuniyet Oranı %	85	85	100%
	Hallerde Hizmet Alanların Perakende Memnuniyet Oranı %	85	85	100%
	Hallerin Hizmet Alanları M2	70.000	73.000	104%
	Hallerde Faaliyet Gösteren İş Yeri Sayısı	124	124	100%
	Hal Rusüm Gelir Miktarı	3.500	2.141	61%
	Hallerin Kira Bedeli	1.000	886	89%
	Hallere Giren Mal Miktarı Ton	310	300	97%
	Hallerden Çıkan Mal Miktarı	300	290	97%
	Hallerde Yapılan Yaş Meyve Ve Sebze Satış Oranı %	70	70	100%
	Hallerde Girmesi Gerekipte Girmediği Tesbit Edilen Oran %	10	10	100%

	Haller Gelir /Gider Oranı %	46	66	143%
	Terminal Sayısı	10	10	100%
	Terminallere Giriş-Çıkış Yapan Araç Sayısı	1.000.000	901.528	90%
	Terminaller Araç Gelir Miktarı	12.000	9.202	77%
	Terminaller Kira Gelirleri	6.500	5.558	86%
	Terminaller Gelir-Gider Oranı	27%	38%	141%
	İştirak Sayısı	8	9	113%
	İştareklerde Çalışan Personel Sayısı	2.000	6.836	342%
STRATEJİK AMAÇ	**24 Şehir İçi Şehirler Arası Yük Ve Yolcu Taşıma Mekânlarının Düzenlemek, Planlamak Ve İşletilmek İle Kentin Sebze Ve Meyve İhtiyaçlarını Karşılayan Yaş Sebze Ve Meyve Hallerini Planlamak Ve İşletmek**			
STRATEJİK HEDEF	**24.1 Modern Otogarlar Oluşturmak**			
TANIMLAR				
FAALİYET	**24.1.1 Otogarların Rehabilite Etmek**			
PERFORMANS ÖLÇÜTÜ	2 Adet /Yıl			
PERFORMANS GÖSTERGELERİ	**AÇIKLAMA**	**2018 - Adet / % (HEDEF)**	**2018 - Adet / % (GERÇEKLEŞEN)**	**Gerçekleşen %**
Otogarların Rehabitesi FEN İŞLERİ DAİRESİ BAŞKANLIĞI tarafından yapılacaktır.	Toplam Otogar Sayısı	10	10	100%
	Otogarların Rehabitesi	5	0	0%
FAALİYET	**24.1.2 Yeni Otogarlar Planlamak**			
PERFORMANS ÖLÇÜTÜ	1 Adet/Yıl			
PERFORMANS GÖSTERGELERİ	**AÇIKLAMA**	**2018 - Adet / % (HEDEF)**	**2018 - Adet / % (GERÇEKLEŞEN)**	**Gerçekleşen %**
	Planlanan Otogar Sayısı	2		0%
FAALİYET	**24.1.3 Kamyon Ve TIR Garajları Planlamak**			
PERFORMANS ÖLÇÜTÜ	İhtiyaç Halinde			
PERFORMANS GÖSTERGELERİ	**AÇIKLAMA**	**2018 - Adet / % (HEDEF)**	**2018 - Adet / % (GERÇEKLEŞEN)**	**Gerçekleşen %**
	Kamyon Garajı Sayısı			
FEN İŞLERİ DAİRESİ BAŞKANLIĞI tarafından yapılacaktır.	TIR Garajı Sayısı	1	1	100%
STRATEJİK HEDEF	**24.2 Modern Yaş Sebze Ve Meyve Halleri Oluşturmak**			
TANIMLAR				
FAALİYET	**24.2.1 Yaş Sebze Ve Meyve Hallerinin Rehabilite Etmek**			
PERFORMANS ÖLÇÜTÜ	Rehabilite Sayısı/Yıl			
PERFORMANS GÖSTERGELERİ	**AÇIKLAMA**	**2018 - Adet / % (HEDEF)**	**2018 - Adet / % (GERÇEKLEŞEN)**	**Gerçekleşen %**
	Yaş Sebze Ve Meyve Hali Sayısı	2	1	50%
FAALİYET	**24.2.2 Yeni Yaş Sebze Ve Meyve Halleri Planlamak**			
PERFORMANS ÖLÇÜTÜ	Planlanan Hal Sayısı/Yıl			
PERFORMANS GÖSTERGELERİ	**AÇIKLAMA**	**2018 - Adet / % (HEDEF)**	**2018 - Adet / % (GERÇEKLEŞEN)**	**Gerçekleşen %**
	Yaş Sebze Ve Meyve Hali Sayısı	2	0	0%
	Planlanacak Yaş Sebze Ve Meyve Hali Sayısı	2	1	50%
FAALİYET	**24.2.3 Yaş Sebze Ve Meyvenin Depolanması, Korunması Ve Değerlendirilmesi İçin Çalışmalar Yapmak**			
PERFORMANS ÖLÇÜTÜ	Çalışma Sayısı/Yıl			
PERFORMANS GÖSTERGELERİ	**AÇIKLAMA**	**2018 - Adet / % (HEDEF)**	**2018 - Adet / % (GERÇEKLEŞEN)**	**Gerçekleşen %**
	Soğuk Hava Deposu Sayısı	2	0	0%
	Sebze Ve Meyve Depolama Alan Miktarı (m²)	1.000.000	73.000	7%
	Yaş Sebze Ve Meyvenin Depolanması, Korunması Ve Değerlendirilmesi İçin Yapılacak Çalışma Sayısı	4	0	0%

PERFORMANS TABLOSU Yazı İşleri Dairesi Başkanlığı Bütçe Yılı : 2018				
YAZI İŞLERİ VE KARARLAR DAİRESİ BAŞKANLIĞI		2018 (HEDEF)	2018 (GERÇEKLEŞEN)	Gerçekleşen %
PERFORMANS GÖSTERGELERİ	AÇIKLAMA	2018 - Adet / % (HEDEF)	2018 - Adet / % (GERÇEKLEŞEN)	Gerçekleşen %
	Toplam Personel Sayısı	13	12	92%
	Personel Sayısı	13	12	92%
	Gelen Evrak Sayısı	42.000	42.561	101%
	Giden Evrak Sayısı	45.000	34.736	77%
	Kayıtların Usulüne Uygun Tanzim Oranı	95%	95%	100%
	Kayıtların İlgili Makamlara Havale İsabet Oranı	95%	95%	100%
	Sevk Sürecinde İşlem Sayısı	2	2	100%
	Sevk Süresi (Gün)	2	2	100%
	Encümen Karar Sayısı	800	729	91%
	Meclis Karar Sayısı	1.200	1.224	102%
	Toplantı Tarihinden Önce Gündemin Hazırlanması (Gün)	2	2	100%
	Toplantı Tarihinden Önce Gündemin Duyurulma Süresi	4	4	100%
	Tutanakların Tanzim Doğruluk Oranı	95%	95%	100%
	Karar Defterlerinin Tanzim Doğruluk Oranı	95%	95%	100%
	Karar Tasarılarının Hazırlanma Süreci (Gün)	3	3	100%
	İmzaların İkmal Süreci (Gün)	3	3	100%
	İlgili Birimlere İletme Süresi (Gün)	1	1	100%
	Karar Özetlerinin Kurum İçi Ve Kurum Dışı İletişime Açılma süresi (Gün)	3	3	100%
	Malzeme Tespit, Değerlendirme Ve Saklama Formlarının Hazırlanması	Ocak Ayı	Ocak Ayı	100%
	Komisyon Raporlarının Hazırlanması Ve Onayı	Mart Ayı	Mart Ayı	100%
	Arşiv Alanı (M2)	500	500	100%
	Arşivlenen Belge Çeşidi	Resmi Evrak	Resmi Evrak	100%
	Arşivlenen Belge Sayısı	500.000	350.000	70%
	Arşiv Kaydına Alınma Süresi (Ay)	3 Ay	3 Ay	100%
	Arşivlik Malzemenin Usulüne Uygun Muhafaza Oranı	65%	65%	100%
STRATEJİK AMAÇ	31 Kayıt Ve Kararların Usulüne Uygun Tanzimi İle Yönetimi, Dönüşümü Ve Muhafazasını Sağlamak			
STRATEJİK HEDEF	31.1 Kayıtların Usulüne Uygun Tanzimi Ve Yönetimini Yapmak			
FAALİYET	31.1.1 Kayıtları Elektronik Ortamda Yapmak Ve Kaydetmek			
PERFORMANS ÖLÇÜTÜ	Evrakların %100 Oranında Ekleriyle Ve Zamanında Taranması			
PERFORMANS GÖSTERGELERİ	AÇIKLAMA	2018 - Adet / % (HEDEF)	2018 - Adet / % (GERÇEKLEŞEN)	Gerçekleşen %
	Gelen Evrakların Taranması	99%		0%
STRATEJİK HEDEF	31.2 Kararların Usulünü Uygun Tanzimi Ve Yönetimi Yapmak			
FAALİYET	31.2.1 Kararların Elektronik Ortamda Hazırlamak			
PERFORMANS ÖLÇÜTÜ	Alınan Karar Sayısı/Yıllık Komisyon Raporları Sayısı/Yıllık Toplantı Tutanakları Sayısı/Yıl			
PERFORMANS GÖSTERGELERİ	AÇIKLAMA	2018 - Adet / % (HEDEF)	2018 - Adet / % (GERÇEKLEŞEN)	Gerçekleşen %
	Alınacak Karar Sayısı	1.200	1.224	102%
	Yıllık Komisyon Raporları Sayısı	1.150	1.169	102%
	Yıllık Toplantı Tutanakları Sayısı	24	24	100%
STRATEJİK HEDEF	31.3 Kayıt Ve Kararların Arşiv İşlerinin Yürütülmesini Yapmak			
TANIMLAR				

FAALİYET	31.3.1 Birim Arşivlerinde Saklanan Arşivlik Malzemelerin Tasnifini Yaparak Saklama Formlarının Oluşturmak			
PERFORMANS ÖLÇÜTÜ	Oluşturulan Form Sayısı/Yıl			
PERFORMANS GÖSTERGELERİ	AÇIKLAMA	2018 - Adet / % (HEDEF)	2018 - Adet / % (GERÇEKLEŞEN)	Gerçekleşen %
	Oluşturulacak Form Sayısı	250	250	100%
FAALİYET	31.3.2 Birim Arşivlerinde Saklama Süresini Doldurmuş Evrakları Kurum Arşivine Alarak Tasnifini Yapıp, Envanterini Çıkartmak			
PERFORMANS ÖLÇÜTÜ	Oluşturulan Katalog Sayısı/Yıl			
PERFORMANS GÖSTERGELERİ	AÇIKLAMA	2018 - Adet / % (HEDEF)	2018 - Adet / % (GERÇEKLEŞEN)	Gerçekleşen %
	Oluşturulacak Katalog Sayısı	4.000	4.000	100%

PERFORMANS TABLOSU İnsan Kaynakları Ve Eğitim Dairesi Başkanlığı Bütçe Yılı : 2018				
İNSAN KAYNAKLARI VE EĞİTİM DAİRESİ BAŞKANLIĞI		2018 (HEDEF)	2018 (GERÇEKLEŞEN)	Gerçekleşen %
PERFORMANS GÖSTERGELERİ	AÇIKLAMA	2018 - Adet / % (HEDEF)	2018 - Adet / % (GERÇEKLEŞEN)	Gerçekleşen %
	Başkanlık Personel Sayısı	81	94	116%
	Yıllık Hazırlanan Bordro Sayısı	20448	25.704	126%
	Nakil Gelen Evrak Sayısı	9	4	44%
	Tayin Olunan Evrak Sayısı	4	4	100%
	Toplam Memur Sayısı	1044	1.020	98%
	Toplam Sözleşmeli Personel Sayısı	18	51	283%
	Toplam İşçi Sayısı	642	609	95%
	Toplam Hizmet Alım Personel Sayısı	250	250	100%
	Hazırlanan Sicil Dosya Sayısı	1704	1.680	99%
	Emekli İşçi Dosyası Sayısı	34	51	150%
	Emekli Memur Dosyası Sayısı	33	26	79%
	Görevde Yükselme Ve Unvan Değişikliği Sınavı	56	21	38%
	İşçi Ve Memur Personel İle Toplu İş Sözleşmesi Yapmak	1704	1.680	99%
	Hizmet Binasının Temizlik, Bakım Ve Onarım İşleri (gün)	260	260	100%
	Hizmet Binasında Görevli Personele İçecek Ve İkramlar	260	260	260
STRATEJİK AMAÇ	30 Belediyenin Teşkilat Yapısının Güçlendirmek			
STRATEJİK HEDEF	30.1 Teşkilat Şemasının Yeniden Değerlendirmek			
TANIMLAR				
FAALİYET	30.1.1 Norm Kadro Esasları Çerçevesinde Teşkilat Şemasının Yenilemek			
PERFORMANS ÖLÇÜTÜ	Değişik Konularda Yılda En Az 4 Defa			
PERFORMANS GÖSTERGELERİ	AÇIKLAMA	2018 - Adet / % (HEDEF)	2018 - Adet / % (GERÇEKLEŞEN)	Gerçekleşen %
	Teşkilat Şemasına Yeni Daire Başkanlığı İlavesi	1	0	0%
	Teşkilat Şemasına Yeni Şube Müdürlüğü İlavesi	5	2	40%
FAALİYET	30.1.2 Birim Çalışma Yönetmeliklerinin Hazırlamak Ve Revize Etmek			
PERFORMANS ÖLÇÜTÜ	Değişik Konularda Yılda En Az 4 Defa			
PERFORMANS GÖSTERGELERİ	AÇIKLAMA	2018 - Adet / % (HEDEF)	2018 - Adet / % (GERÇEKLEŞEN)	Gerçekleşen %
	Hazırlanacak Birim Çalışma Yönetmeliği Sayısı	1	2	200%
	Revize Edilecek Birim Yönetmeliği Sayısı	5	2	40%
FAALİYET	30.1.3 Personelin Özlük Dosyalarının Güncellemek Ve Eksiklerini Gidermek			
PERFORMANS ÖLÇÜTÜ	%100/Yıl			

PERFORMANS GÖSTERGELERİ	AÇIKLAMA	2018 - Adet / % (HEDEF)	2018 - Adet / % (GERÇEKLEŞEN)	Gerçekleşen %
	Güncellenecek Özlük Dosyası	1704	1680	99%
	Eksikleri Giderilecek Özlük Dosyası	1704	1680	99%
STRATEJİK HEDEF	30.2 Personel Motivasyonunu Ve Eğitimini Artırıcı Etkinlikler Yapmak			
TANIMLAR				
FAALİYET	30.2.1 Personele Yönelik Periyodik Eğitim Seminerleri Düzenlemek			
PERFORMANS ÖLÇÜTÜ	Değişik Konularda Yılda En Az 4 Defa			
PERFORMANS GÖSTERGELERİ	AÇIKLAMA	2018 - Adet / % (HEDEF)	2018 - Adet / % (GERÇEKLEŞEN)	Gerçekleşen %
	Eğitim Sayısı	23	29	126%
	Kişi Sayısı	1704	3.224	189%
FAALİYET	30.2.2 Kurum İçi Anketler Yapmak			
PERFORMANS ÖLÇÜTÜ	2 Adet/Yıl			
PERFORMANS GÖSTERGELERİ	AÇIKLAMA	2018 - Adet / % (HEDEF)	2018 - Adet / % (GERÇEKLEŞEN)	Gerçekleşen %
	Anket Sayısı	1	1	100%
	Anket Konu Sayısı	1	1	100%
	Anket Kişi Sayısı	1250	3.224	258%
FAALİYET	30.2.3 Personel Performans Değerlendirilmesi Çalışmalarını Yapmak			
PERFORMANS ÖLÇÜTÜ	%100/Yıl			
PERFORMANS GÖSTERGELERİ	AÇIKLAMA	2018 - Adet / % (HEDEF)	2018 - Adet / % (GERÇEKLEŞEN)	Gerçekleşen %
	Personel Performansı Yapılacak Kişi Sayısı	1044	1.020	98%
	Değerlendirilecek Kişi Sayısı	104	102	98%
FAALİYET	30.2.4 Personel Motivasyonunu Artırıcı Sosyal Ve Kültürel Faaliyetlerde Bulunmak			
PERFORMANS ÖLÇÜTÜ	2 Adet/Yıl			
PERFORMANS GÖSTERGELERİ	AÇIKLAMA	2018 - Adet / % (HEDEF)	2018 - Adet / % (GERÇEKLEŞEN)	Gerçekleşen %
	Sosyal Faaliyet Sayısı	1	1	100%
	Kültürel Faaliyet Sayısı	1	1	100%
	Sosyal Faaliyete Katılacak Kişi Sayısı	850	800	94%
	Kültürel Faaliyete Katılacak Kişi Sayısı	800	800	100%

PERFORMANS TABLOSU Kültür Ve Sosyal İşler Dairesi Başkanlığı Bütçe Yılı : 2018				
KÜLTÜR Ve SOSYAL İŞLER DAİRESİ BAŞKANLIĞI		2018 (HEDEF)	2018 (GERÇEKLEŞEN)	Gerçekleşen %
PERFORMANS GÖSTERGELERİ	AÇIKLAMA	2018 - Adet / % (HEDEF)	2018 - Adet / % (GERÇEKLEŞEN)	Gerçekleşen %
	Toplam Personel Sayısı (Müteahhit Personel Dahildir)	174	235	135%
	Toplam Araç Sayısı	10	9	90%
STRATEJİK AMAÇ	25 Konya'nın Kültür, Sanat, Bilim, Eğitim, Yayın, Tanıtım Ve Sosyal Alanındaki Gelişimine Katkıda Bulunmak Ve Cazibe Merkezi Haline Getirmek			
STRATEJİK HEDEF	25.1 Şehrin Kültürel Gelişmesini Sağlayacak Çalışmalar Yapmak			
TANIMLAR				
FAALİYET	25.1.1 Şehrin Kültür Merkezlerinde Faaliyetler Yapmak			
PERFORMANS ÖLÇÜTÜ	500 Etkinlik / Yıl			
PERFORMANS GÖSTERGELERİ	AÇIKLAMA	2018 - Adet / % (HEDEF)	2018 - Adet / % (GERÇEKLEŞEN)	Gerçekleşen %
	Rahmet Akşamları	26	0	0%
	Fener Alayı	1	1	100%
	Sema Programları	60	100	167%
	Tekke Musiki Meşki		50	

	Koyunoğlu Müzesinde Sivil Toplum Kuruluşları Ve Kamu Kurumları İşbirliği İle Programlar Düzenlemek	120	130	108%
	Hz. Mevlana ve ailesini karşılama programı yapmak	1	1	100%
FAALİYET	**25.1.2 Ana Yönetiminin İnşa Edilecek İslam Kültür Merkezinde Olacağı D-8 Bünyesinde "İslam Kültür Şehirleri Birliği" Kurmak**			
PERFORMANS ÖLÇÜTÜ	2016'ya Kadar			
PERFORMANS GÖSTERGELERİ	**AÇIKLAMA**	**2018 - Adet / % (HEDEF)**	**2018 - Adet / % (GERÇEKLEŞEN)**	**Gerçekleşen %**
FAALİYET	**25.1.3 Kitap Günleri Düzenlemek**			
PERFORMANS ÖLÇÜTÜ	2 Adet / Yıl			
PERFORMANS GÖSTERGELERİ	**AÇIKLAMA**	**2018 - Adet / % (HEDEF)**	**2018 - Adet / % (GERÇEKLEŞEN)**	**Gerçekleşen %**
	Kütüphaneler Haftasında İlköğretim Düzeyindeki Çocuklara Kitap Hediye Etme Ve Okuma Etkinliği	4	3	75%
	Konya Kitap Fuarı	2	1	50%
FAALİYET	**25.1.4 Çalıştay, Panel, Sempozyum, Kongre, Konferans Ve Konserler Düzenlemek**			
PERFORMANS ÖLÇÜTÜ	25 Adet / Yıl			
PERFORMANS GÖSTERGELERİ	**AÇIKLAMA**	**2018 - Adet / % (HEDEF)**	**2018 - Adet / % (GERÇEKLEŞEN)**	**Gerçekleşen %**
	Evlilik Okulu Eğitim Seminer-Konferanslar Düzenlemek	1	1	100%
	Yerel, Ulusal Ve Uluslararası Sanatçıların Katılacağı Konserler	2	1	50%
	Gençlik Konferansları Düzenlemek	12	12	100%
	Avrupa Fırsatları Konferansları Düzenlemek	10	10	100%
	Ulusal Gençlik Konferanslarına Katılmak, Düzenlemek	5	2	40%
	Çocuk okur yazar buluşmaları.	8	3	38%
	40 Yazarın Değerler Konulu Konuşmaları İle Öğrencilerle Buluşması	100	3	3%
	Koyunoğlu Müze Evinde Her Hafta Şehre Ve Şehir İnsanına Ait Bir Değerin İşleneceği Sohbet	84	40	48%
insan ve irfan vakfı ile protokol kapsamında vakıf tarafından karşılanmaktadır	"Tasavvuf ve Tarifi" Sohbet	40	40	100%
	"İlmihal Okumaları"	21	21	100%
	"Mesnevi Okumaları"	11	11	100%
	"İrfan Geleneğinde Psikoloji"	2	2	100%
	Hac İlahileri Konseri	1	1	100%
	"Ali Kemal BELVİRANLI" anma	1	1	100%
	Muharrem İlahileri Konser	1	1	100%
	Saz Eserleri Konseri	1	1	100%
	Mevlevi İlahileri Konseri	1	1	100%
	Sadrettin ÖZÇİMİ Ebru Sergisi	1	1	100%
FAALİYET	**25.1.5 Yerel, Ulusal Ve Uluslararası Kültür Gezileri Yapmak**			
PERFORMANS ÖLÇÜTÜ	200 Etkinlik / Yıl			
PERFORMANS GÖSTERGELERİ	**AÇIKLAMA**	**2018 - Adet / % (HEDEF)**	**2018 - Adet / % (GERÇEKLEŞEN)**	**Gerçekleşen %**
	Yarışmalarda 1. Olan Öğrencilere Japonya Gezisi Düzenlemek	1	1	100%
	Başarılı Öğrencilere Yurt dışı gezisi düzenlemek.	2	4	200%
	Konya' nın Tarihi Ve Önemli Yerlerinin Öğrencilere Tanıtılması Amacıyla Geziler Düzenlemek	70	68	97%

FAALİYET	25.1.6 Tarihi Mekânlarda Ve Türbelerde Restorasyon Çalışmalarına İştirakçi Olmak			
PERFORMANS ÖLÇÜTÜ	3 Adet / Yıl			
PERFORMANS GÖSTERGELERİ	AÇIKLAMA	2018 - Adet / % (HEDEF)	2018 - Adet / % (GERÇEKLEŞEN)	Gerçekleşen %
FAALİYET	25.1.7 Her İlçeye Bir Kültür Merkezi Planlamak			
PERFORMANS ÖLÇÜTÜ	1 Adet / Yıl			
PERFORMANS GÖSTERGELERİ	AÇIKLAMA	2018 - Adet / % (HEDEF)	2018 - Adet / % (GERÇEKLEŞEN)	Gerçekleşen %
			-	
FAALİYET	25.1.8 Hz. Mevlana, Nasrettin Hoca, Şeyh Sadrettinkonevi Ve Diğer Konya'nın Manevi Şahsiyetlerini Tanıtıcı Yerel, Ulusal Ve Uluslararası Anma Programları Ve Kültürel Faaliyetler Düzenlemek			
PERFORMANS ÖLÇÜTÜ	12 Adet / Yıl			
PERFORMANS GÖSTERGELERİ	AÇIKLAMA	2018 - Adet / % (HEDEF)	2018 - Adet / % (GERÇEKLEŞEN)	Gerçekleşen %
	Şeb-İ Aruz	1	1	100%
	Tahir Büyükkörükçü'yü Anma	1	1	100%
	Ali Ulvi Kurucu'yu Anma	1	1	100%
	Ladikli Ahmet Ağa'yı Anma	1	1	100%
	Hadimi Hazretlerini Anma	1	1	100%
	Aliya İzzet Begoviç'i Anma	1	1	100%
FAALİYET	25.1.9 Tüm Sosyal Mekânlarda (Camlı Köşk, Gençlik Merkezi Vs.) Gençlik Söyleşileri Düzenlemek			
PERFORMANS ÖLÇÜTÜ	50 Adet / Yıl			
PERFORMANS GÖSTERGELERİ	AÇIKLAMA	2018 - Adet / % (HEDEF)	2018 - Adet / % (GERÇEKLEŞEN)	Gerçekleşen %
	Camlıköşk Gençlik Söyleşileri	24	24	100%
	Kılıçarslan Gençlik Merkezi Deneyim Paylaşımları	24	24	100%
	Kültür Çınarları Kafelerde Medeniyet Okulu	300	0	0%
FAALİYET	25.1.10 Milli Ve Dini Gün Ve Gecelerde Organizasyonlar Yapmak			
PERFORMANS ÖLÇÜTÜ	10 Adet / Yıl			
PERFORMANS GÖSTERGELERİ	AÇIKLAMA	2018 - Adet / % (HEDEF)	2018 - Adet / % (GERÇEKLEŞEN)	Gerçekleşen %
	Kutlu Doğum Etkinlikleri	1	0	0%
	Kandil Geceleri	1	1	100%
	Ramazan Etkinlikleri	1	1	100%
	Kadir gecesi programı.	1	1	100%
	Ramazan Bayramı Namazı Programı düzenlemek	1	1	100%
	Ramazan Ümmet İftarları	2	2	100%
	Milli Günlerde Gençlik Buluşmaları	3	3	100%
	15 Temmuz Anma Programı	1	1	100%
	Miryokefolon Zaferini Kutlama Etkinlikleri	1	1	100%
FAALİYET	25.1.11 Yemek Kültürünü Ortaya Çıkaracak Etkinlikler Yapmak			
PERFORMANS ÖLÇÜTÜ	1 Adet / Yıl			
PERFORMANS GÖSTERGELERİ	AÇIKLAMA	2018 - Adet / % (HEDEF)	2018 - Adet / % (GERÇEKLEŞEN)	Gerçekleşen %
FAALİYET	25.1.12 Yöresel Kültürün Ortaya Çıkartılmasına Yönelik Faaliyetlerde Bulunmak			
PERFORMANS ÖLÇÜTÜ	2 Adet/Yıl			
PERFORMANS GÖSTERGELERİ	AÇIKLAMA	2018 - Adet / % (HEDEF)	2018 - Adet / % (GERÇEKLEŞEN)	Gerçekleşen %
	Yüzey Araştırması Yapmak			
STRATEJİK HEDEF	25.2 Sanat Çalışmaları Yapmak			
TANIMLAR				
FAALİYET	25.2.1 Yerel, Ulusal Ve Uluslararası Kültür Günleri Ve Sanat Aktiviteleri Düzenlemek			
PERFORMANS ÖLÇÜTÜ	12 Adet / Yıl			

PERFORMANS GÖSTERGELERİ	AÇIKLAMA	2018 - Adet / % (HEDEF)	2018 - Adet / % (GERÇEKLEŞEN)	Gerçekleşen %
	Genç Kart Kültür Sanat Etkinlikleri	2	1	50%
FAALİYET	25.2.2 Elif Şafak'ın Aşk Kitabından Mülhem Amerika, İngiltere Ve Fransa'nın En Ünlü Kültür Salonlarında İcra Edilecek "Mevlana Ve Şems" Temalı Müzikal Çalışmasına Ortak İştirakçi Olmak.			
PERFORMANS ÖLÇÜTÜ	2017'ye Kadar			
PERFORMANS GÖSTERGELERİ	AÇIKLAMA	2018 - Adet / % (HEDEF)	2018 - Adet / % (GERÇEKLEŞEN)	Gerçekleşen %
FAALİYET	25.2.3 Mevlana Vd. Konularda Sinema Filmi Ve Çizgi Filmler Yaptırmak			
PERFORMANS ÖLÇÜTÜ	2019'ye Kadar Film Yaptırmak. Çizgi Film 1 Adet/Yıl			
PERFORMANS GÖSTERGELERİ	AÇIKLAMA	2018 - Adet / % (HEDEF)	2018 - Adet / % (GERÇEKLEŞEN)	Gerçekleşen %
	Telifi bize ait olan "Emiray" isimli çizgi film'in yaptırılması ve yayınlatılması işi	8	11	138%
FAALİYET	25.2.4 Somut Olmayan Kültürel Miras Semâ'nın Yerel, Ulusal, Uluslararası Platformda Gösterimini Sağlamak			
PERFORMANS ÖLÇÜTÜ	80 Adet / Yıl			
PERFORMANS GÖSTERGELERİ	AÇIKLAMA	2018 - Adet / % (HEDEF)	2018 - Adet / % (GERÇEKLEŞEN)	Gerçekleşen %
	Hoş Geldin Semaya	1	0	0%
FAALİYET	25.2.5 Şehrin Sanatsal Ve Kültürel Gelişmesine Yönelik Müze Ve Kültür Merkezlerinin Ziyaretçi Sayısını Artırmaya Yönelik Faaliyetler Yapmak			
PERFORMANS ÖLÇÜTÜ	75 Adet / Yıl			
PERFORMANS GÖSTERGELERİ	AÇIKLAMA	2018 - Adet / % (HEDEF)	2018 - Adet / % (GERÇEKLEŞEN)	Gerçekleşen %
	İstiklal Harbi Şehitliğinde Hoşaf Ekmek	1	1	100%
	Koyunoğlu Müzesinde İkindi Sohbetleri	120	40	33%
	Koyunoğlu Müzesinde Resim Ve Fotoğraf Sergileri Açmak	8	9	113%
FAALİYET	25.2.6 Kültür Ve Sanat Mekânlarında Düzenlemeler Yapmak			
PERFORMANS ÖLÇÜTÜ	2019'ya Kadar			
PERFORMANS GÖSTERGELERİ	AÇIKLAMA	2018 - Adet / % (HEDEF)	2018 - Adet / % (GERÇEKLEŞEN)	Gerçekleşen %
FAALİYET	25.2.7 Yeni Müzeler Kurmak			
PERFORMANS ÖLÇÜTÜ	2019'ye Kadar			
PERFORMANS GÖSTERGELERİ	AÇIKLAMA	2018 - Adet / % (HEDEF)	2018 - Adet / % (GERÇEKLEŞEN)	Gerçekleşen %
FAALİYET	25.2.8 Tiyatro Gösterileri İle Oyunları Yapmak			
PERFORMANS ÖLÇÜTÜ	100 Sahne / Yıl			
PERFORMANS GÖSTERGELERİ	AÇIKLAMA	2018 - Adet / % (HEDEF)	2018 - Adet / % (GERÇEKLEŞEN)	Gerçekleşen %
	Değerler temalı sınıf tiyatroları	22.000	22.050	100%
	Konya Şehir Tiyatrosu İle Tiyatro Gösterileri Yapma İşi	30	38	127%
FAALİYET	25.2.9 Geleneksel El Sanatlarını Tanıtıcı Faaliyetler Yapmak			
PERFORMANS ÖLÇÜTÜ	3 Adet / Yıl			
PERFORMANS GÖSTERGELERİ	AÇIKLAMA	2018 - Adet / % (HEDEF)	2018 - Adet / % (GERÇEKLEŞEN)	Gerçekleşen %
	Geleneksel El Sanatları Festivali Yapmak	1	1	100%
STRATEJİK HEDEF	25.3 Bilimi Geçmişini Ve Günümüz Bilimsel Yöntemlerini Öğretici Çalışmalar Yapmak, Etkinlikler Düzenlemek			
TANIMLAR				
FAALİYET	25.3.1 Eğitim Kurum Ve Kuruluşlarında Sunulmak Üzere Bilimsel Etkinlikler Ve Faaliyetler Düzenlemek			
PERFORMANS ÖLÇÜTÜ	500 Adet / Yıl			

PERFORMANS GÖSTERGELERİ	AÇIKLAMA	2018 - Adet / % (HEDEF)	2018 - Adet / % (GERÇEKLEŞEN)	Gerçekleşen %
	Öğrencilere yönelik bilimsel etkinlikler için "Bilim Tırı" ile programlar yapmak	300	267	89%
	Öğrencilere yönelik "10D Mobil Sinema" etkinlikleri yapmak.	300	1108	369%
	Öğretmenlerin Bilim Merkezi İle Dayanışma İçinde Çalışması İçin Eğitici Eğitimleri Öğretmenlerin Bilimi Öğrencilerine Sevdirmesine Yönelik Motivasyon Seminerleri	10	10	100%
	Öğrencilerin Bilim İle İlgilenmesi Ve Bilimsel Çalışmaları Sevmelerine Yönelik Bilim Merkezini Ziyaret Eden Ziyaretçiye Bilim Kiti Verilmesi	80000	6000	8%
	Öğrencilerin Bilim İle İlgilenmesi Ve Bilimsel Çalışmaları Sevmelerine Yönelik Kamplar Düzenlenmesi	6	6	100%
FAALİYET	**25.3.2 Ulusal Ve Uluslararası Bilimsel Kongrelere Ev Sahipliği Yapmak**			
PERFORMANS ÖLÇÜTÜ	1 Adet / Yıl			
PERFORMANS GÖSTERGELERİ	**AÇIKLAMA**	**2018 - Adet / % (HEDEF)**	**2018 - Adet / % (GERÇEKLEŞEN)**	**Gerçekleşen %**
FAALİYET	**25.3.3 TUBİTAK Ortaklığında Kurulan Bilim Merkezi'nde, Çocuklara Bilimi Ve Bilims Çalışmaları Tanıtıcı Faaliyetler Yapmak**			
PERFORMANS ÖLÇÜTÜ	1460 Adet / Yıl			
PERFORMANS GÖSTERGELERİ	**AÇIKLAMA**	**2018 - Adet / % (HEDEF)**	**2018 - Adet / % (GERÇEKLEŞEN)**	**Gerçekleşen %**
	Çocuk Film Festivali Çocuk Şenliği	1	1	100%
	Bilim Festivali Bilim Şenliği	1	2	200%
	Bilimsel Çalışmalara Ve Bilim Merkezine Çok İlgili Kişi Ve Kişilerin Dünyadaki diğer bilim merkezlerine Gezi-Ziyaret Amaçlı	7	0	0%
	Bilim Merkezine Geziler Düzenlemek	900	1000	111%
	Bilim Merkezinde Atölye Çalışmaları Yapmak	200	400	200%
FAALİYET	**25.3.4 Tarihimizde Bilimsel Çalışmalar Yapmış (İbn-İ Sina, Biruni Vb.) Türk İslam Alimlerini Tanıtıcı Faaliyetler Yapmak**			
PERFORMANS ÖLÇÜTÜ	12 Adet / Yıl			
PERFORMANS GÖSTERGELERİ	**AÇIKLAMA**	**2018 - Adet / % (HEDEF)**	**2018 - Adet / % (GERÇEKLEŞEN)**	**Gerçekleşen %**
	Sempozyumlar Düzenlemek	2	6	300%
	Konferanslar Düzenlemek	8	13	163%
	100 Adet İcatlar Ve Mucitler Kitap Serisi Yayınlamak	1	0	0%
STRATEJİK HEDEF	**25.4 Eğitim Yoluyla Her Kesime Ulaşacak Çalışmaları Yapmak**			
TANIMLAR				
FAALİYET	**25.4.1 "Büyükşehir Kütüphaneleri" Kurmak**			
PERFORMANS ÖLÇÜTÜ	20 Adet / Yıl			
PERFORMANS GÖSTERGELERİ	**AÇIKLAMA**	**2018 - Adet / % (HEDEF)**	**2018 - Adet / % (GERÇEKLEŞEN)**	**Gerçekleşen %**
	Medeniyet Okulu Kapsamında 100 Okulda 100 Kütüphane Kurmak	50	15	30%
FAALİYET	**25.4.2 Eğitim Kurum Ve Kuruluşlarında "Bilgi Evi Projesi"Ni Hayata Geçirmek**			
PERFORMANS ÖLÇÜTÜ	20 Adet / Yıl			
PERFORMANS GÖSTERGELERİ	**AÇIKLAMA**	**2018 - Adet / % (HEDEF)**	**2018 - Adet / % (GERÇEKLEŞEN)**	**Gerçekleşen %**
	Medeniyet Okulu Kapsamında Kütüphane Kurulan Okullara Bilgi Evi Kurmak	9	2	22%

FAALİYET	25.4.3 Halkın Her Kesiminin Katılacağı Değerler Eğitiminin İşleneceği Programlar Ve Etkinlikler Yapmak			
PERFORMANS ÖLÇÜTÜ	500 Adet / Yıl			
PERFORMANS GÖSTERGELERİ	AÇIKLAMA	2018 - Adet / % (HEDEF)	2018 - Adet / % (GERÇEKLEŞEN)	Gerçekleşen %
	Güle Oynaya Camiye Gel Projesiyle 40 Gün Camiye Çocuklara Bisiklet Dağıtımı	60.000	44.816	75%
	Başbakanlık Tanıtma Fonu İle Birlikte Kahvehanelerin Kıraathaneye Dönüştürülmesi için "Kahvehanelerin İhyası" Projesi Düzenlemek	105	107	102%
FAALİYET	25.4.4 Okullar Hayat Olsun İle Eğitimde İş Birliği Projelerini Uygulamak			
PERFORMANS ÖLÇÜTÜ	72 Adet / Yıl			
PERFORMANS GÖSTERGELERİ	AÇIKLAMA	2018 - Adet / % (HEDEF)	2018 - Adet / % (GERÇEKLEŞEN)	Gerçekleşen %
			-	
FAALİYET	25.4.5 Okullar Arası Bilgi-Kültür Yarışmaları Yapmak			
PERFORMANS ÖLÇÜTÜ	120 Adet / Yıl			
PERFORMANS GÖSTERGELERİ	AÇIKLAMA	2018 - Adet / % (HEDEF)	2018 - Adet / % (GERÇEKLEŞEN)	Gerçekleşen %
	Münazara Yarışması	61	68	111%
	Haydi Bil Bakalım Bilgi Yarışması	61	53	87%
	Şiir Yarışması	1	1	100%
	Kompazisyon Yarışması	1	1	100%
	Resim Yarışması	1	1	100%
	Fotoğraf Yarışması	1	1	100%
FAALİYET	25.4.6 İstiklal Harbi Şehitliğinde Şehrin Tarih Bilincinin Oluşturulması İçin Çalışmala			
PERFORMANS ÖLÇÜTÜ	200 Bin Ziyaretçi / Yıl			
PERFORMANS GÖSTERGELERİ	AÇIKLAMA	2018 - Adet / % (HEDEF)	2018 - Adet / % (GERÇEKLEŞEN)	Gerçekleşen %
FAALİYET	25.4.7 Mesnevi Sohbetleri Ve Okumalarını Yerel Düzeyde Halkın Her Kesimine, Ulusal Ve Uluslararası Platformda Türkçe Ve Farklı Dillerde Yapmak			
PERFORMANS ÖLÇÜTÜ	260 Adet / Yıl			
PERFORMANS GÖSTERGELERİ	AÇIKLAMA	2018 - Adet / % (HEDEF)	2018 - Adet / % (GERÇEKLEŞEN)	Gerçekleşen %
	İngilizce Mesnevi Sohbetleri	55	50	91%
	Türkçe Mesnevi Sohbetleri	55	55	100%
FAALİYET	25.4.8 Halkın Her Kesiminde Ve Eğitim Kurumlarında Şehir Kültürü Ve Şehirlilik Bilincinin Oluşturulması İçin Etkinlikler Düzenlemek			
PERFORMANS ÖLÇÜTÜ	24 Adet / Yıl			
PERFORMANS GÖSTERGELERİ	AÇIKLAMA	2018 - Adet / % (HEDEF)	2018 - Adet / % (GERÇEKLEŞEN)	Gerçekleşen %
	TSM Müziği Konserleri düzenlemek.	8	7	88%
	Bisiklet Festivali	1	0	0%
	Uçurtma Festivali	1	0	0%
	Sanayi Buluşmaları	75	0	0%
	Cezaevi Buluşmaları	20	10	50%
	Geleneksel El Sanatları Festivali	1	0	0%
	Sokakta Sanat Günleri	1	0	0%
	Mevlana Şiir Şöleni	1	1	100%
	Yazlık Sinema	10	5	50%
	Yöresel Lezzetler Şöleni	1	0	0%
STRATEJİK HEDEF	25.5 Kültür Ve Sanata Yönelik Yayın Çalışmaları Yapmak			
TANIMLAR				
FAALİYET	25.5.1 Mesnevi'nin Dünya Dillerine Çevrilmesine Devam Etmek			
PERFORMANS ÖLÇÜTÜ	6 Adet / Yıl			
PERFORMANS GÖSTERGELERİ	AÇIKLAMA	2018 - Adet / % (HEDEF)	2018 - Adet / % (GERÇEKLEŞEN)	Gerçekleşen %
	Portekizce	1	0	0%
	Uygurca	1	0	0%
	Osmanlıca	1	0	0%

FAALİYET	25.5.2 Hz. Mevlana İle Manevi Şahsiyetleri Tanıtıcı Yayınlar Yapmak			
PERFORMANS ÖLÇÜTÜ	6 Adet / Yıl			
PERFORMANS GÖSTERGELERİ	AÇIKLAMA	2018 - Adet / % (HEDEF)	2018 - Adet / % (GERÇEKLEŞEN)	Gerçekleşen %
FAALİYET	25.5.3 Tarihi Ve Kültürel Mirasın Tanıtım Faaliyetleri Kapsamında Yayınlar Yapmak			
PERFORMANS ÖLÇÜTÜ	10 Adet Kitap, Broşür, Cd / Yıl			
PERFORMANS GÖSTERGELERİ	AÇIKLAMA	2018 - Adet / % (HEDEF)	2018 - Adet / % (GERÇEKLEŞEN)	Gerçekleşen %
	Sal Nameler	4	0	0%
	Kadı Sicilleri	5	6	120%
	Konya Ansiklopedisi		0	
FAALİYET	25.5.4 Konya'nın Kırkları'nı Yayınlamak			
PERFORMANS ÖLÇÜTÜ	10 Adet / Yıl			
PERFORMANS GÖSTERGELERİ	AÇIKLAMA	2018 - Adet (HEDEF)	2019 - Adet (HEDEF)	Gerçekleşen %
	Konya'nın Kırk Musiki Şinas'ı	2000	0	0%
	Konya'nın Kırk Sanat Ve Zanaatı	2.000	1000	50%
	Konya'nın Kırk Gazetesi	2000	0	0%
	Konya'nın Kırk Meczubu	2.000	0	0%
	Konya'nın Kırk Gravür Fotoğrafı	2000	0	0%
	Konya'nın Kırk Hattatı	2000	0	0%
FAALİYET	25.5.5 Konya Fotoğrafları Külliyatını Yayınlamak			
PERFORMANS ÖLÇÜTÜ	1 Cilt / Yıl			
PERFORMANS GÖSTERGELERİ	AÇIKLAMA	2018 - Adet / % (HEDEF)	2018 - Adet / % (GERÇEKLEŞEN)	Gerçekleşen %
	Ircica Koleksiyonunda Bulunan 700 Fotoğraftan Oluşacak Albümü	2000	0	0%
FAALİYET	25.5.6 Bilimsel Çalışmalarla Ün Yapmış Tarihi İslam Âlimlerinin Kitap Serisini Çıkarmak			
PERFORMANS ÖLÇÜTÜ	20 Adet / 2019'ye Kadar			
PERFORMANS GÖSTERGELERİ	AÇIKLAMA	2018 - Adet / % (HEDEF)	2018 - Adet / % (GERÇEKLEŞEN)	Gerçekleşen %
STRATEJİK HEDEF	25.6 Konya Şehrini Tanıtıcı Her Türlü Çalışmaları Yapmak			
TANIMLAR				
FAALİYET	25.6.1 Tarihi Ve Kültürel Mirasın Tanıtımına Yönelik Tanıtım Faaliyetleri Düzenlemek			
PERFORMANS ÖLÇÜTÜ	5 Adet / Yıl			
PERFORMANS GÖSTERGELERİ	AÇIKLAMA	2018 - Adet / % (HEDEF)	2018 - Adet / % (GERÇEKLEŞEN)	Gerçekleşen %
	Konya'ya Yeni Gelen Öğrencilere Yönelik Konya Rehberi Dağıtmak (Kgm)	1	1	100%
FAALİYET	25.6.2 Konya'yı Ve Belediye Çalışmalarını Tanıtıcı Açık Hava Reklam Çalışmaları Yapmak			
PERFORMANS ÖLÇÜTÜ	100 Adet / Yıl			
PERFORMANS GÖSTERGELERİ	AÇIKLAMA	2018 - Adet / % (HEDEF)	2018 - Adet / % (GERÇEKLEŞEN)	Gerçekleşen %
	Öğrenci Karşılama Programları Düzenlemek	1	1	100%
FAALİYET	25.6.3 Yerel, Ulusal Ve Uluslararası Fuarlara Katılmak			
PERFORMANS ÖLÇÜTÜ	5 Adet / Yıl			
PERFORMANS GÖSTERGELERİ	AÇIKLAMA	2018 - Adet / % (HEDEF)	2018 - Adet / % (GERÇEKLEŞEN)	Gerçekleşen %
Dış İlişkiler Dairesi Baş.				
FAALİYET	25.6.4 Konya'yı Tanıtıcı Web Sitesi Kurmak Ve Sosyal Medya Çalışmaları Yapmak			
PERFORMANS ÖLÇÜTÜ	5 Adet / Yıl			
PERFORMANS GÖSTERGELERİ	AÇIKLAMA	2018 - Adet / % (HEDEF)	2018 - Adet / % (GERÇEKLEŞEN)	Gerçekleşen %
			-	
STRATEJİK HEDEF	25.7 Her Kesime Yönelik Koruyucu, Sosyal Aktiviteleri Artırıcı Çalışmalar Yapmak			
TANIMLAR				
FAALİYET	25.7.1 Gençlik Merkezlerinde Yıl Boyunca Gençlere Yönelik Etkinlikler Düzenlemek			
PERFORMANS ÖLÇÜTÜ	350 Adet / Yıl			

PERFORMANS GÖSTERGELERİ	AÇIKLAMA	2018 - Adet / % (HEDEF)	2018 - Adet / % (GERÇEKLEŞEN)	Gerçekleşen %
	İngilizce, Ney, Gitar, Bağlama, Keman, Diksiyon, Fotoğrafcılık, Outocat, Fhotoshop, Resim, Ebru Kursları Verilecek	2	2	100%
FAALİYET	**25.7.2 Sağlıklı Hayat İçin Spor Etkinlikleri Düzenlemek**			
PERFORMANS ÖLÇÜTÜ	12 Etkinlik / Yıl			
PERFORMANS GÖSTERGELERİ	**AÇIKLAMA**	**2018 - Adet / % (HEDEF)**	**2018 - Adet / % (GERÇEKLEŞEN)**	**Gerçekleşen %**
			-	
FAALİYET	**25.7.3 Şehrin Aile Huzuru, Dirlik Ve Birliğinin Korunması İçin Konya Aile Destek Merkezi (KADEM) İle Paydaş Kurum Ve Kuruluşlarla Birlikte Programlar Ve Etkinlikler Düzenlemek**			
PERFORMANS ÖLÇÜTÜ	1.000 Adet / Yıl			
PERFORMANS GÖSTERGELERİ	**AÇIKLAMA**	**2018 - Adet / % (HEDEF)**	**2018 - Adet / % (GERÇEKLEŞEN)**	**Gerçekleşen %**
	Aile Ve Ergen Danışmanlığı	4.080	7982	196%
	Aile Okulu Seminerleri	185	289	156%
	Evlilik Okulu Seminerleri	75	67	89%
	Genç Okulu Seminerleri	100	154	154%
	Velilere Yönelik Seminerler	100	178	178%
	Evlilik Öncesi Aile Seminerleri	150	30	20%
	Öğrenciler İçin Seminerler	150	286	191%
FAALİYET	**25.7.4 Dezavantajlı Kesimlere Yönelik Kültürel Ve Sosyal Çalışmalar Yapmak**			
PERFORMANS ÖLÇÜTÜ	10 Adet / Yıl			
PERFORMANS GÖSTERGELERİ	**AÇIKLAMA**	**2018 - Adet / % (HEDEF)**	**2018 - Adet / % (GERÇEKLEŞEN)**	**Gerçekleşen %**
	Dezavantajlı Gruplar İle Halkın Kaynaşması İçin Geziler	1	1	100%
	Eğitim Faaliyetleri	1	1	100%
	İşitme Ve Görme Engellilere Yönelik Eğitim Faaliyetleri	1	1	100%
	Şehit Ve Gazi Yakınlarına Yönelik Ziyaretler Ve Geziler	1	1	100%
	Down Sendromlulara Yönelik Etkinlikler	1	1	100%
FAALİYET	**25.7.5 İlçeler Arasında Kaynaşmayı Sağlayıcı Organizasyonlar Yapmak (Sosyal, Ekonomik, Sportif, Kültürel)**			
PERFORMANS ÖLÇÜTÜ	2 Etkinlik / Yıl			
PERFORMANS GÖSTERGELERİ	**AÇIKLAMA**	**2018 - Adet / % (HEDEF)**	**2018 - Adet / % (GERÇEKLEŞEN)**	**Gerçekleşen %**
	Mevlana Kültür Merkezi Ve Gençlik Merkezinde Her Hafta Ücretsiz Değerlerin Konu Edildiği Filmlerin Ücretsiz		-	
FAALİYET	**25.7.6 Aile Bireylerinin İletişimini Artıracak, Daha Çok Bir Arada Olmasını**			
PERFORMANS ÖLÇÜTÜ	2 Etkinlik / Yıl			
PERFORMANS GÖSTERGELERİ	**AÇIKLAMA**	**2018 - Adet / % (HEDEF)**	**2018 - Adet / % (GERÇEKLEŞEN)**	**Gerçekleşen %**
	Erdemlerin Ve Faziletlerin İşleneceği Mutlu Aile Huzurlu Toplum Seminerler Adedi	5	0	0%
	Vakıf İnsan Projesi kapsamında 31 ilçede aile eğitimleri düzenlenmesi	50	0	0%
FAALİYET	**25.7.7 Kadın Ve Çocuk İstismarını Önlemek İçin Faaliyetlerde Bulunmak**			
PERFORMANS ÖLÇÜTÜ	2 Faaliyet / Yıl			
PERFORMANS GÖSTERGELERİ	**AÇIKLAMA**	**2018 - Adet / % (HEDEF)**	**2018 - Adet / % (GERÇEKLEŞEN)**	**Gerçekleşen %**
	İlk Adım Gebe Okulu projesi kapsamında anne adaylarına gebelik ve annelik eğitim	50	28	56%
	Haklı Bilinçlendirmek Amacıyla Kadın ve Çocuk İstismarı Önlemeye Yönelik Panel Konferans Düzenlemek	2	0	0%

FAALİYET	25.7.8 Kadını Koruyucu Hizmetler İçin Kamu Kurum Ve Kuruluşlarıyla İşbirliği İçind Projeler Gerçekleştirmek			
PERFORMANS ÖLÇÜTÜ	2 Faaliyet / Yıl			
PERFORMANS GÖSTERGELERİ	AÇIKLAMA	2018 - Adet / % (HEDEF)	2018 - Adet / % (GERÇEKLEŞEN	Gerçekleşen %
	Aile Ve Sosyal Politikalar İl Müdürlüğü İle Sevgi Evlerine Yönelik Programlar Gerçekleştirilecek		1	
FAALİYET	25.7.9 Kadının Çalışması Ve Üretime Yönelik Faaliyetlerde Bulunması İçin Bilgilendirme Yapmak, Kamu Kurum Ve Kuruluşlarıyla Ortak Projeler Gerçekleştirmek			
PERFORMANS ÖLÇÜTÜ	1 Proje/Yıl			
PERFORMANS GÖSTERGELERİ	AÇIKLAMA	2018 - Adet / % (HEDEF)	2018 - Adet / % (GERÇEKLEŞEN	Gerçekleşen %
FAALİYET	25.7.10 3 Neslin (Dede- Baba- Çocuk) Bir Arada Tutacak Projeler Gerçekleştirmek			
PERFORMANS ÖLÇÜTÜ	1 Faaliyet / Yıl			
PERFORMANS GÖSTERGELERİ	AÇIKLAMA	2018 - Adet / % (HEDEF)	2018 - Adet / % (GERÇEKLEŞEN	Gerçekleşen %
	Örnek Aile Çalışmaları İle Aile Büyüklerinin , İnançlarımız Ve Kültürümüzdeki Yerinin Öneminin Anlatılması	1	0	0%

PERFORMANS TABLOSU Dış İlişkiler Dairesi Başkanlığı Bütçe Yılı: 2018				
Dış İlişkiler Ve Turizm Dairesi Başkanlığı		2018 (HEDEF)	2018 (GERÇEKLEŞEN	Gerçekleşen %
PERFORMANS GÖSTERGELERİ	AÇIKLAMA	2018 - Adet / % (HEDEF)	2018 - Adet / % (GERÇEKLEŞEN	Gerçekleşen %
	Toplam Personel Sayısı	25	17	68%
	Toplam Araç Sayısı	2	2	100%
	Üyesi Bulunduğumuz Birlik Sayı	19	19	100%
	Yönetiminde Bulunduğumuz Birlik Sayısı	4	4	100%
	Kardeş Şehir Sayısı	49	52	106%
	Turizm Tanıtım Ofisi	3	2	67%
STRATEJİK AMAÇ	26 Konyanın Uluslararası Alanda Etkinliğini Ve İmajını Güçlendirmek Turizm Açısından Cazibe Merkezi Haline Getirmek			
STRATEJİK HEDEF	26.1 Uluslararası Alanda Konya'nın Etkinliğini Ve İmajını Güçlendirmek Çalışmalar			
TANIMLAR				
FAALİYET	26.1.1 Kardeş Şehirleri İlişkilerini Geliştirici Güçlendirici Faaliyet Ve Planlamalar Yapmak			
PERFORMANS ÖLÇÜTÜ	5 Adet Yıl			
PERFORMANS GÖSTERGELERİ	AÇIKLAMA	2018 - Adet / % (HEDEF)	2018 - Adet / % (GERÇEKLEŞEN	Gerçekleşen %
Yeni Kardeş Şehir Anlaşmaları Yapmak	Kardeş Şehir Ve Dostluk İlişkilerini Geliştirmek İçin Görüşmeleri De Devam Eden 5 Adet Yeni Kardeş Şehir İle Protokol İmzalamak	1	0	0%
FAALİYET	26.1.2 Yeni Birlik Oluşumlarında Etkili Rol Almak			
PERFORMANS ÖLÇÜTÜ	Yeni Birlik /Yıl			
PERFORMANS GÖSTERGELERİ	AÇIKLAMA	2018 - Adet / % (HEDEF)	2018 - Adet / % (GERÇEKLEŞEN	Gerçekleşen %
Üye Olduğumuz Mevcut Birliklerin Devamlılığını Sağlamak	Üyeliğimizin Bulunduğu Uluslar Arası Birliklerde Etkin Varlığımızın Devamını Sağlamak	1	1	100%

FAALİYET	26.1.3 Uluslararası Ve Bölgesel Kuruluşlarla İlişkileri Güçlendirmedk			
PERFORMANS ÖLÇÜTÜ	İlişki Sayısı/Yıl			
PERFORMANS GÖSTERGELERİ	AÇIKLAMA	2018 - Adet / % (HEDEF)	2018 - Adet / % (GERÇEKLEŞEN)	Gerçekleşen %
Uluslar Arası Birlikler İle Destekli Çalışma	Dünya Üzerinde Faaliyet Gösteren Uluslar Arası Birliklerin Çalışmalarına Katkı Sağlamak (Adet)	16	15	94%
STRATEJİK HEDEF	26.2 Konya'nın Yurtdışında Tanıtım Ve Pazarlama Stratejisini Geliştirmek			
TANIMLAR				
FAALİYET	26.2.1 Marka Şehir Olmak İçin Uluslar Arası Faaliyetlerde Bulunmak			
PERFORMANS ÖLÇÜTÜ	Faaliyet Sayısı/Yıl			
PERFORMANS GÖSTERGELERİ	AÇIKLAMA	2018 - Adet / % (HEDEF)	2018 - Adet / % (GERÇEKLEŞEN)	Gerçekleşen %
Tanıtım Faaliyetlerine Katılım	Önceki Yılda Katılınılan Organizasyon Ve Fuar Sayısı	5	7	140%
Tanıtım Faaliyetlerine Katılım	Ulusal Ve Uluslar Arası Tanıtım 10 Organizasyon Ve Fuarlara Katılım	5	7	140%
FAALİYET	26.2.2 Konya'nın Yurtdışında Tanınırlığının Artırılması Sağlamak			
PERFORMANS ÖLÇÜTÜ	Etkinlik/Yıl			
PERFORMANS GÖSTERGELERİ	AÇIKLAMA	2018 - Adet / % (HEDEF)	2018 - Adet / % (GERÇEKLEŞEN)	Gerçekleşen %
STRATEJİK HEDEF	26.3 Konya'da Yaşayan Yabancılara Yönelik Faaliyetler Yürütmek			
TANIMLAR	HEDEFLER			
FAALİYET	26.3.1 Yabancı Ülke Uyruklu Hemşerilerimizin Şehir Yaşamına Adapte Edilmesi İçin Faaliyetlerde Bulunmak			
PERFORMANS ÖLÇÜTÜ	Faaliyet Sayısı/Yıl			
PERFORMANS GÖSTERGELERİ	AÇIKLAMA	2018 - Adet / % (HEDEF)	2018 - Adet / % (GERÇEKLEŞEN)	Gerçekleşen %
Şehrimizde Yaşayan Misafirlerimiz İçin Yaşam Rehberi Oluşturmak	Şehrimize Yeni Gelen Misafirlerimizin Yaşam Adaptasyonlarını Sağlamak İçin Kitapçık Oluşturulması	1	1	100%
STRATEJİK HEDEF	26.4 Konya'yı Turizm Açısından Cazibe Merkezi Haline Getirmek			
TANIMLAR	HEDEFLER			
FAALİYET	26.4.1 Tarihi Ve Turistik Yerlerin İhtiyaç Analizi Planlarını Yapmak			
PERFORMANS ÖLÇÜTÜ	Plan Adedi/Yıl			
PERFORMANS GÖSTERGELERİ	AÇIKLAMA	2018 - Adet / % (HEDEF)	2018 - Adet / % (GERÇEKLEŞEN)	Gerçekleşen %
Belediye Mücavir Alanı İçerisinde Kalan Destinasyonların Keşfedilip Değerlendirilmesi.	Çatalhöyük, Fasıllar Anıtı, Bedesten Ve Eflatunpınar Gibi Tarihi Noktaların Yol Ve Çevre Düzeni Gibi İhtiyaçlarını Belirleyip Eksiklerini Tamamlatmak İçin İhtiyaç Analizi Planı Yapmak	1	0	0%
FAALİYET	26.4.2 Konya'ya Ait Turizm Stratejisi Geliştirmek			
PERFORMANS ÖLÇÜTÜ	2019 Yılına Kadar			
PERFORMANS GÖSTERGELERİ	AÇIKLAMA	2018 - Adet / % (HEDEF)	2018 - Adet / % (GERÇEKLEŞEN)	Gerçekleşen %
Konya'nın Ulusal Ve Uluslararası Bilirirliğini Arttırmak İçin Çalışmalar Yapılması	Turizm Sektörünün Önde Gelenlerini Konya'ya Davet Ederek Konya'yı Tanıtıcı Bir Çalıştay Düzenlemek	1	1	100%
FAALİYET	26.4.3 Turizm Açısından Tanıtıcı Faaliyetlerde Bulunmak			
PERFORMANS ÖLÇÜTÜ	Tanıtıcı Faaliyet Sayısı/Yıl			
PERFORMANS GÖSTERGELERİ	AÇIKLAMA	2018 - Adet / % (HEDEF)	2018 - Adet / % (GERÇEKLEŞEN)	Gerçekleşen %
Fuar Ve Tanıtım Organizasyonlarına Katılım	Turizm Tanıtım Faaliyetleri İçerisinde Ulusal Ve Uluslar Arası Fuar Ve Organizasyonlarına Katılım Sağlamak	5	7	140%

FAALİYET	26.4.4 Uluslararası Kuruluşlara Hibe, Fon, Proje, Ödül Vb. Başvurularda Koordinasyonu Sağlamak			
PERFORMANS ÖLÇÜTÜ	Koordinasyon Sayısı/Yıl			
PERFORMANS GÖSTERGELERİ	AÇIKLAMA	2018 - Adet / % (HEDEF)	2018 - Adet / % (GERÇEKLEŞEN)	Gerçekleşen %
Uluslar Arası Proje Yarışmalarına Uygun Proje Hazırlıyarak Katılmak	Dünya Genelinde Farklı Organizasyonlarda Şehrimizin Projelerini Uygun Formatta Hazırlayarak Proje Yarışmalarına Katılmak	4	4	100%
FAALİYET	26.4.5 Konya'nın 31 İlçesinde Alternatif Turizme Yönelik Master Plan Hazırlamak			
PERFORMANS ÖLÇÜTÜ	2017 Sonuna Kadar			
PERFORMANS GÖSTERGELERİ	AÇIKLAMA	2018 - Adet / % (HEDEF)	2018 - Adet / % (GERÇEKLEŞEN)	Gerçekleşen %

PERFORMANS TABLOSU Ulaşım Planlama Ve Raylı Sistem Dairesi Başkanlığı Bütçe Yılı : 2018				
ULAŞIM PLANLAMA Ve RAYLI SİSTEM DAİRESİ BAŞKANLIĞI		2018 (HEDEF)	2018 (GERÇEKLEŞEN)	Gerçekleşen %
PERFORMANS GÖSTERGELERİ	AÇIKLAMA	2018 - Adet / % (HEDEF)	2018 - Adet / % (GERÇEKLEŞEN)	Gerçekleşen %
Raylı Sistem	Araç Başına Düşen Personel	3,7	4,1	111%
Raylı Sistem	İşletme Gelirin-Gideri Kar Oranı	1,4	1,01	72%
Raylı Sistem	Taşınan Yolcu Sayısı	26.000.000	26.831.065	103%
Raylı Sistem	Yapılan Sefer Sayısı	103.500	92.867	90%
Raylı Sistem	Tramvay Filosu Yaş Ortalaması	4	5	125%
Raylı Sistem	Yapılan Kilometre	5.100.000	5.048.648	99%
Raylı Sistem	Elektrik Sarfiyatı (Kwh)	19.800.000	18.545.303	94%
Raylı Sistem	Tramvay Sayısı	72	72	100%
Raylı Sistem	Km.Başına Taşınan Yolcu	6,0	5,3	89%
Otobüs	Araç Başına Düşen Personel	2,2	2	91%
Otobüs	İşletme Gelirin-Gideri Kar.Oranı	0,55	0,73	133%
Otobüs	Taşınan Yolcu Sayısı	55.000.000	58.421.850	106%
Otobüs	Yapılan Sefer Sayısı	980.000	983.620	100%
Otobüs	Yapılan Kilometre	30.500.000	37.463.708	123%
Otobüs	Otobüs Yakıt Sarfiyatı (LT)	6.000.000	8.005.628	133%
Otobüs	Otobüs Filosu Yaş Ortalaması	7,8	7,78	100%
Otobüs	Otobüs Sayısı	456	491	108%
Otobüs	Km.Başına Taşınan Yolcu	2	2	82%
STRATEJİK AMAÇ	16 Güvenli, Hızlı, Konforlu, Erişilebilir, Ekonomik, Kentsel Gelişimi Olumlu Etkileyecek, Çevreci Ve Kullanıcıya Maliyeti En Az Olan Ulaşım Sistemi Kurmak			
STRATEJİK HEDEF	16.1 Ulaşım Planlama Ve Raylı Sistem Daire Başkanlığının Kurumsal Yapısını Güçlendirmek			
TANIMLAR				
FAALİYET	16.1.1 Ulaşım Master Planda Belirtilen Çerçevede Reorganizasyona Gitmek			
PERFORMANS ÖLÇÜTÜ	2016 Yılına Kadar			
PERFORMANS GÖSTERGELERİ	AÇIKLAMA	2018 - Adet / % (HEDEF)	2018 - Adet / % (GERÇEKLEŞEN)	Gerçekleşen %
FAALİYET	16.1.2 Toplu Ulaşıma Ait Eğitim Faaliyetlerini Yapmak			
PERFORMANS ÖLÇÜTÜ	4 Faaliyet/Yıl			
PERFORMANS GÖSTERGELERİ	AÇIKLAMA	2018 - Adet / % (HEDEF)	2018 - Adet / % (GERÇEKLEŞEN)	Gerçekleşen %
	Yolcu Ve Şoför Memnuniyeti İçin Diksiyon Eğitim Adeti	1	2	200%
	Tasarruf Ve Sağlıklı Bir Yolculuk İçin İleri Sürüş Teknikleri Eğitim Adeti	1	2	200%
	Daha Çok Hoşgörü Ve Yolcu Mem Nuniyeti İçin Sürücü Psikolojisi Eğitim Adeti	1	2	200%

	Şoför Ve Vatmanlara Simülasyon Eğitim Adeti	1	2	200%
STRATEJİK HEDEF	**16.2 Ulaşım Alt Ve Üst Yapısını Güçlendirmek**			
TANIMLAR				
FAALİYET	**16.2.1 Toplu Ulaşım Tesislerinde Afet Yönetim Sistemini Geliştirmek**			
PERFORMANS ÖLÇÜTÜ	2016 Yılına Kadar			
PERFORMANS GÖSTERGELERİ	**AÇIKLAMA**	**2018 - Adet / % (HEDEF)**	**2018 - Adet / % (GERÇEKLEŞEN)**	**Gerçekleşen %**
FAALİYET	**16.2.2 Ulaşım Konforunu Artıracak Yapıları Kurmak, Yaygınlaştırmak Ve Geliştirmek (EDS,Yeşil Dalga, Akıllı Durak, Kamera Sistemi)**			
PERFORMANS ÖLÇÜTÜ	Şehrimizde Bukunan Fiberoptik Alt Yapının Genişlemesine Bağlı Olarak EDS ,Akıllı Trafik Sistemleri İle Haberleşme Sistemlerinin Yaygınlaştırılması			
PERFORMANS GÖSTERGELERİ	**AÇIKLAMA**	**2018 - Adet / % (HEDEF)**	**2018 - Adet / % (GERÇEKLEŞEN)**	**Gerçekleşen %**
	Toplam EDS Miktarı, (Koridor)	5 Koridor İptal		
	Geliştirilecek EDS Miktarı, (Koridor)	20	20	100%
	Yeşil Dalga Sistem Sayısı	2	2	100%
	Akıllı Kavsak Adedi	77	76	99%
	Yeni Kurulacak Akıllı Kavşak Adedi	23	6	26%
FAALİYET	**16.2.3 Ulaşıma Ait Kent Mobilyalarının Modernizasyonuna Devam Etmek(Kiosk, Cam Durak, Akıllı Durak Vb)**			
PERFORMANS ÖLÇÜTÜ	%20/Yıl			
PERFORMANS GÖSTERGELERİ	**AÇIKLAMA**	**2018 - Adet / % (HEDEF)**	**2018 - Adet / % (GERÇEKLEŞEN)**	**Gerçekleşen %**
	Cam Durak Adedi (Toplam)	1300	1.320	102%
	Yeni Yapılacak Cam Durak Adedi	300	700	233%
	Akıllı Durak Adedi	40	21	53%
FAALİYET	**16.2.4 Trafik Ve Yol Güvenliği İçin İşaret Ve Levhaların Etkin Kullanımını Sağlamak (Yol Çizgisi, Yön Ve Trafik Levhaları İle Uyarı Ve Bilgilendirme Sistemleri Kurmak)**			
PERFORMANS ÖLÇÜTÜ	Mücavir Alan Sınırlarının İl Sınırına Genişlemesi Nedeniyle Sorumluluk Alanımızdaki Trafik Yatay Ve Düşey İşaretlemelerin Tespit Edilerek Tamamlanması .			
PERFORMANS GÖSTERGELERİ	**AÇIKLAMA**	**2018 - Adet / % (HEDEF)**	**2018 - Adet / % (GERÇEKLEŞEN)**	**Gerçekleşen %**
	Yenilenen Soğuk Yol Çizgisi (Km)	2000	1680	84%
	Yenilenen Çift Kompenat Yol Çizgi Boyası (M2)	150.000	157.000	105%
	Konulacak Yön Levha Adedi	8000	7687	96%
	Konulacak Trafik Levha Adedi	9000	9200	102%
	Konulacak Uyarı Ve Bilgilendirme Sistemi Adedi	10	54	540%
FAALİYET	**16.2.5 10. Planda Belirtilen Kıstaslarla Yeni Raylı Sistem Hatları Planlamak**			
PERFORMANS ÖLÇÜTÜ	2019 Sonuna Kadar 100 Km Planlama Yapmak			
PERFORMANS GÖSTERGELERİ	**AÇIKLAMA**	**2018 - Adet / % (HEDEF)**	**2018 - Adet / % (GERÇEKLEŞEN)**	**Gerçekleşen %**
FAALİYET	**16.2.6 Alternatif Ulaşım Modellerini Planlamak(Su, Teleferik, Hava)**			
PERFORMANS ÖLÇÜTÜ	2019 Sonuna Kadar 3 Adet Planlama Yapmak			
PERFORMANS GÖSTERGELERİ	**AÇIKLAMA**	**2018 - Adet / % (HEDEF)**	**2018 - Adet / % (GERÇEKLEŞEN)**	**Gerçekleşen %**
	Planlanan Teleferik Hattı	1	0	0%
	Su Yolu Hattı	1	0	0%
FAALİYET	**16.2.7 Toplu Ulaşım Takip Merkezi Kurmak (KUTAM)**			
PERFORMANS ÖLÇÜTÜ	2015 Yılı Sonuna Kadar Selçuklu, Meram, Karatay 2016 Yılı Sonuna Kadar 28 İlçede			
PERFORMANS GÖSTERGELERİ	**AÇIKLAMA**	**2018 - Adet / % (HEDEF)**	**2018 - Adet / % (GERÇEKLEŞEN)**	**Gerçekleşen %**
	Yapılacak KUTAM Adedi	1	0	0%
FAALİYET	**16.2.8 Metropolitan Ulaşım Ana Planı Hazırlamak**			
PERFORMANS ÖLÇÜTÜ	2017 Yılı Sonuna Kadar			

PERFORMANS GÖSTERGELERİ	AÇIKLAMA	2018 - Adet / % (HEDEF)	2018 - Adet / % (GERÇEKLEŞEN)	Gerçekleşen %
FAALİYET	16.2.9 Yeni Oluşturacak Hareket Merkezleri Tüm Toplu Ulaşım Faaliyetlerini Yapacak Şekilde Planlamak			
PERFORMANS ÖLÇÜTÜ	2017 Yılı Sonuna Kadar			
PERFORMANS GÖSTERGELERİ	AÇIKLAMA	2018 - Adet / % (HEDEF)	2018 - Adet / % (GERÇEKLEŞEN)	Gerçekleşen %
FAALİYET	16.2.10 Engellilere Yönelik Araç İçi Ve Kavşaklarda Uyarı Sistemleri Planlamak Ve Kurmak			
PERFORMANS ÖLÇÜTÜ	2018 Yılı Sonuna Kadar			
PERFORMANS GÖSTERGELERİ	AÇIKLAMA	2018 - Adet / % (HEDEF)	2018 - Adet / % (GERÇEKLEŞEN)	Gerçekleşen %
	Yeni Kurulacak Uyarı Sistemi Adedi	160	30	19%
FAALİYET	16.2.11 Etkin Ve Verimli Hat Planlamaları Yapmak			
PERFORMANS ÖLÇÜTÜ	Planlanan Hat Sayısı/Yıl			
PERFORMANS GÖSTERGELERİ	AÇIKLAMA	2018 - Adet / % (HEDEF)	2018 - Adet / % (GERÇEKLEŞEN)	Gerçekleşen %
	Yeni Planlanacak Hat Sayısı	5	4	80%
FAALİYET	16.2.12 Toplu Ulaşım Ağının İl Genelindeki Tüm Yerleşim Yerlerine Yaygınlaştırmak			
PERFORMANS ÖLÇÜTÜ	2018 Yılı Sonuna Kadar			
PERFORMANS GÖSTERGELERİ	AÇIKLAMA	2018 - Adet / % (HEDEF)	2018 - Adet / % (GERÇEKLEŞEN)	Gerçekleşen %
	Yaygınlaştırılması Planlanan Hat -Adedi	1	1	100%
STRATEJİK HEDEF	16.3 Araç Parkını Güçlendirmek, Çeşitlendirmek Ve Modernize Etmek			
TANIMLAR				
FAALİYET	16.3.1 Toplu Ulaşımda Çevreye Duyarlı Modern Araç Alımları Yapmak(Karayolu Araçları)			
PERFORMANS ÖLÇÜTÜ	60 Adet/Yıl			
PERFORMANS GÖSTERGELERİ	AÇIKLAMA	2018 - Adet / % (HEDEF)	2018 - Adet / % (GERÇEKLEŞEN)	Gerçekleşen %
	Yeni Alınacak Araç Adedi	30	0	0%
FAALİYET	16.3.2 Toplu Ulaşımda Çevreye Duyarlı Modern Araç Alımları Yapmak(Demiryolu Araçları)			
PERFORMANS ÖLÇÜTÜ	2015 Yılı 12 Adet			
PERFORMANS GÖSTERGELERİ	AÇIKLAMA	2018 - Adet / % (HEDEF)	2018 - Adet / % (GERÇEKLEŞEN)	Gerçekleşen %
FAALİYET	16.3.3 Yeni Hat Bakım Araçları Almak			
PERFORMANS ÖLÇÜTÜ	2017 Yılı Sonuna Kadar 2 Adet			
PERFORMANS GÖSTERGELERİ	AÇIKLAMA	2018 - Adet / % (HEDEF)	2018 - Adet / % (GERÇEKLEŞEN)	Gerçekleşen %
FAALİYET	16.3.4 Çevreci Ve Yakıt Tasarrufu Sağlayan Sistemler Kurmak			
PERFORMANS ÖLÇÜTÜ	40 Otobüs/Yıl			
PERFORMANS GÖSTERGELERİ	AÇIKLAMA	2018 - Adet / % (HEDEF)	2018 - Adet / % (GERÇEKLEŞEN)	Gerçekleşen %
	Dönüşüm İle Çevreye Duyarlı Hale Getirilecek Otobüs Adedi	0	0	
STRATEJİK HEDEF	16.4 Toplu Ulaşım Kültürünü Geliştirmek			
TANIMLAR				
FAALİYET	16.4.1 Eğitim, Reklam, İlan Vb. Yollarla Toplu Ulaşımda Yolculuk Davranışlarını Geliştirmek			
PERFORMANS ÖLÇÜTÜ	2017 Yılına Sonuna Kadar			
PERFORMANS GÖSTERGELERİ	AÇIKLAMA	2018 - Adet / % (HEDEF)	2018 - Adet / % (GERÇEKLEŞEN)	Gerçekleşen %

PERFORMANS TABLOSU Kent Tarihi ve Tanıtımı Dairesi Başkanlığı Bütçe Yılı : 2018				
Kent Tarihi ve Tanıtımı Dairesi Başkanlığı		2018 (HEDEF)	2018 (GERÇEKLEŞEN)	Gerçekleşen %
PERFORMANS GÖSTERGELERİ	AÇIKLAMA	2018 - Adet / % (HEDEF)	2018 - Adet / % (GERÇEKLEŞEN)	Gerçekleşen %
(Müteahhit ve Geçici Personel dahil)	Personel Sayısı (Genel Personel Sayısı)	6	6	100%
FAALİYET	25.6.2 Konya'yı ve Belediye Çalışmalarını Tanıtıcı Açık Hava Reklam Çalışmaları Yapmak			
PERFORMANS ÖLÇÜTÜ	100 adet/yıl			
PERFORMANS GÖSTERGELERİ	AÇIKLAMA	2018 - Adet / % (HEDEF)	2018 - Adet / % (GERÇEKLEŞEN)	Gerçekleşen %
	Billboard Çalışmaları Yapılması	100%	100%	100%

PERFORMANS TABLOSU Tarımsal Hizmetler Dairesi Başkanlığı Bütçe Yılı : 2018				
Tarımsal Hizmetler Dairesi Başkanlığı		2018 (HEDEF)	2018 (GERÇEKLEŞEN)	Gerçekleşen %
PERFORMANS GÖSTERGELERİ	AÇIKLAMA	2018 - Adet / % (HEDEF)	2018 - Adet / % (GERÇEKLEŞEN)	Gerçekleşen %
Desteklenen Çiftçi Sayısı	Desteklenen Çiftçi Sayısı	2000	1776	89%
Desteklenen Çiftçi Sayısı	Desteklenen Çiftçi Sayısı	2000	1598	80%
Planlanacak Süt Sağım Ve Depolama Tesis Sayısı	Planlanacak Tesis	1	1	100%
Eğitim Verilen Çiftçi Sayısı	Eğitim Verilecek Çiftçi	600	1471	245%
Eğitim Verilen Çiftçi Sayısı	Eğitim Verilecek Çiftçi	600	1412	235%
Eğitim Verilen Çiftçi Sayısı	Eğitim Verilecek Çiftçi	600	1461	244%
Eğitim Verilen Çiftçi Sayısı	Eğitim Verilecek Çiftçi	600	1067	178%
Eğitim Verilen Çiftçi Sayısı	Eğitim Verilecek Çiftçi	300	2208	736%
Teknik Geziye Katılan Çiftçi Sayısı	Teknik Geziye Katılması Planlanan Çiftçi	0	0	0%
Yerleşim Birimi Sayısı	Toplantı Yapılması Planlanan Yerleşim Birimi Sayısı	0	0	0%
Fizibilite Raporu Sayısı	Hazırlanması Planlanan Fizibilite Raporu Sayısı	0	0	0%
Bakım, Onarım Ve İşletme İhtiyaçlarının Karşılanacak Tesis Sayısı	Bakım, Onarım Ve İşletme İhtiyaçlarının Karşılanacak Tesisler	30	31	103%
Tarımsal Tesislere Yönelik Proje Sayısı	Tarımsal Tesislere Yönelik Proje	25	39	156%
Proje Tamamlanma Oranı	2016 Yılı Sonuna Kadar	20	0	0%
Teknik Personel Sayısı	Teknik Personel	10	4	40%
Sulamaya Açılacak Alan	Sulama Sahası (Ha)	400	3000	750%
Yılda İşbirliği Yapılacak Kooperatif Sayısı	Yılda İşbirliği Yapılacak Kooperatif	10	10	100%
Yapılacak Gölet Sayısı	Sulama Amaçlı Gölet	3	6	200%
Yapılacak Gölet Sayısı	Hayvan İçme Suyu Amaçlı Gölet	1	1	100%
Yapılacak Gölet Temel Sondaj Sayısı	Gölet Temel Sondajı	5	2	40%
STRATEJİK AMAÇ	27 Tarım Ve Hayvancılık Sektörünün Gelişmesine Destek Vermek			
STRATEJİK HEDEF	27.1 Bitkisel Üretime Yönelik Tarımsal Destekler Sağlamak			
TANIMLAR				
FAALİYET	27.1.1 Çiftçilere Bitkisel Üretime Yönelik Destekleri Sağlamak			
PERFORMANS ÖLÇÜTÜ	2.600 Çiftçi/Yıl Veya 3.570 Dekar/Yıl			
PERFORMANS GÖSTERGELERİ	AÇIKLAMA	2018 - Adet / % (HEDEF)	2018 - Adet / % (GERÇEKLEŞEN)	Gerçekleşen %
Desteklenen Çiftçi Sayısı	Desteklenen Çiftçi Sayısı	2000	1189	59%

FAALİYET	27.1.2 Organik Tarımı Desteklemek			
PERFORMANS ÖLÇÜTÜ	2.800 Çiftçi/Yıl Veya 2.500 Dekar/Yıl			
PERFORMANS GÖSTERGELERİ	AÇIKLAMA	2018 - Adet / % (HEDEF)	2018 - Adet / % (GERÇEKLEŞEN)	Gerçekleşen %
Desteklenen Çiftçi Sayısı	Desteklenen Çiftçi Sayısı	2000	1598	80%
FAALİYET	27.1.3 Uygun Yörelerde Seracılığı Desteklemek			
PERFORMANS ÖLÇÜTÜ	100 Çiftçi/Yıl Veya 50 Dekar/Yıl			
PERFORMANS GÖSTERGELERİ	AÇIKLAMA	2018 - Adet / % (HEDEF)	2018 - Adet / % (GERÇEKLEŞEN)	Gerçekleşen %
STRATEJİK HEDEF	27.2 Hayvansal Üretime Yönelik Tarımsal Destekler Sağlamak			
TANIMLAR				
FAALİYET	27.2.1 Çiftçilere Hayvancılıkla İlgili Yöreye Uygun Destek Sağlamak			
PERFORMANS ÖLÇÜTÜ	1000 Çiftçi/Yıl			
PERFORMANS GÖSTERGELERİ	AÇIKLAMA	2018 - Adet / % (HEDEF)	2018 - Adet / % (GERÇEKLEŞEN)	Gerçekleşen %
		300	286	95%
FAALİYET	27.2.2 İhtiyaç Olan İlçe Veya Mahallelerde Süt Sağım Ve Depolama Tesisleri Planlamak Ve Kurmak			
PERFORMANS ÖLÇÜTÜ	Planlanan Tesis/Yıl, Yapılan Tesis/Yıl			
PERFORMANS GÖSTERGELERİ	AÇIKLAMA	2018 - Adet / % (HEDEF)	2018 - Adet / % (GERÇEKLEŞEN)	Gerçekleşen %
Planlanacak Süt Sağım Ve Depolama Tesis Sayısı	Planlanacak Tesis	1	2	200%
Yapılacak Süt Sağım Ve Depolama Tesis Sayısı	Yapılacak Tesis	1	1	100%
STRATEJİK HEDEF	27.3 Küçük Ölçekli Tarım Alet Ve Makinaları Desteği Sağlamak			
TANIMLAR				
FAALİYET	27.3.1 Çiftçilere Küçük Ölçekli Tarım Alet Ve Makina Desteği Planlamak Ve Yapmak			
PERFORMANS ÖLÇÜTÜ	10 Mahalleye/Yıl Tohum Eleme (Selektör Ve Ekipmanı) Tesisi Kurma. İhtiyaç Analizi/Yıl			
PERFORMANS GÖSTERGELERİ	AÇIKLAMA	2018 - Adet / % (HEDEF)	2018 - Adet / % (GERÇEKLEŞEN)	Gerçekleşen %
Desteklenen Yerleşim Birimi Sayısı	Desteklenmesi Yapılacak Yerleşim Birimi			
STRATEJİK HEDEF	27.4 Çiftçi Eğitimi Yapmak			
TANIMLAR				
FAALİYET	27.4.1 Sulama Sistemleri Konusunda Çiftçileri Eğitmek			
PERFORMANS ÖLÇÜTÜ	600 Çiftçiye/Yıl			
PERFORMANS GÖSTERGELERİ	AÇIKLAMA	2018 - Adet / % (HEDEF)	2018 - Adet / % (GERÇEKLEŞEN)	Gerçekleşen %
Eğitim Verilen Çiftçi Sayısı	Eğitim Verilecek Çiftçi Sayısı	600	1471	245%
FAALİYET	27.4.2 Organik Ürün Yetiştiriciliği Konusunda Çiftçileri Eğitmek			
PERFORMANS ÖLÇÜTÜ	600 Çiftçiye/Yıl			
PERFORMANS GÖSTERGELERİ	AÇIKLAMA	2018 - Adet / % (HEDEF)	2018 - Adet / % (GERÇEKLEŞEN)	Gerçekleşen %
Eğitim Verilen Çiftçi Sayısı	Eğitim Verilecek Çiftçi Sayısı	600	1412	235%
FAALİYET	27.4.3 Meyvecilik Ve Bağcılık Konularında Çiftçileri Eğitmek			
PERFORMANS ÖLÇÜTÜ	600 Çiftçiye/Yıl			
PERFORMANS GÖSTERGELERİ	AÇIKLAMA	2018 - Adet / % (HEDEF)	2018 - Adet / % (GERÇEKLEŞEN)	Gerçekleşen %
Eğitim Verilen Çiftçi Sayısı	Eğitim Verilecek Çiftçi Sayısı	600	1461	244%
FAALİYET	27.4.4 Organik Bal Üreticiliği Konusunda Çiftçileri Eğitmek			
PERFORMANS ÖLÇÜTÜ	600 Çiftçiye/Yıl			
PERFORMANS GÖSTERGELERİ	AÇIKLAMA	2018 - Adet / % (HEDEF)	2018 - Adet / % (GERÇEKLEŞEN)	Gerçekleşen %
Eğitim Verilen Çiftçi Sayısı	Eğitim Verilecek Çiftçi Sayısı	600	1.067	178%
FAALİYET	27.4.5 Köyden Kente Güvenilir Gıda Projesi Kapsamında Kadın Çiftçilere Sağlıklı Kö Ürünleri Üretimi Konusunda Eğitim Vermek			
PERFORMANS ÖLÇÜTÜ	300 Kadın/Yıl			
PERFORMANS GÖSTERGELERİ	AÇIKLAMA	2018 - Adet / % (HEDEF)	2018 - Adet / % (GERÇEKLEŞEN)	Gerçekleşen %
Eğitim Verilen Çiftçi Sayısı	Eğitim Verilecek Çiftçi Sayısı	300	2.208	736%

FAALİYET	27.4.6 Eğitim Verilen Başarılı Çiftçilerin Yurt İçi Ve Yurt Dışı Tarımsal Teknik Gezilerle Bilgi Ve Görgülerinin Artırmak			
PERFORMANS ÖLÇÜTÜ	270 Çiftçi/Yıl			
PERFORMANS GÖSTERGELERİ	AÇIKLAMA	2018 - Adet / % (HEDEF)	2018 - Adet / % (GERÇEKLEŞEN)	Gerçekleşen %
Teknik Geziye Katılan Çiftçi Sayısı	Teknik Geziye Katılması Planlanan Çiftçi			
STRATEJİK HEDEF	27.5 Sözleşmeli Tarım Modelinin Uygun Yörelerde Uygulatmak			
TANIMLAR				
FAALİYET	27.5.1 Yöreye Ait Belli Başlı Bazı Tarım Ürünleri İle İlgili Olarak Profesyonel Tarım Şirketleri İle İstişareler Yaparak Sözleşmeli Tarım Modellerinin Uygulanmasını Temin Etmek İçin Bilinçlendirme Ve Eğitim Toplantıları Organize Etmek			
PERFORMANS ÖLÇÜTÜ	5 Mahalle/Yıl			
PERFORMANS GÖSTERGELERİ	AÇIKLAMA	2018 - Adet / % (HEDEF)	2018 - Adet / % (GERÇEKLEŞEN)	Gerçekleşen %
Yerleşim Birimi Sayısı	Toplantı Yapılması Planlanan Yerleşim Birimi Sayısı			
STRATEJİK HEDEF	27.6 İlçe Bazında Marka Tarım Ürünleri Tespit Etmek			
TANIMLAR				
FAALİYET	27.6.1 Her İlçe İçin En Az Bir Adet Marka Tarımsal Ürün Belirlemek			
PERFORMANS ÖLÇÜTÜ	1 Adet Fizibilite Raporu/Yıl			
PERFORMANS GÖSTERGELERİ	AÇIKLAMA	2018 - Adet / % (HEDEF)	2018 - Adet / % (GERÇEKLEŞEN)	Gerçekleşen %
Fizibilite Raporu Sayısı	Hazırlanması Planlanan Fizibilite Raporu Sayısı			
STRATEJİK HEDEF	27.7 Sulama Tesislerinin İşletilmesinde Devamlılığı Sağlamak			
TANIMLAR				
FAALİYET	27.7.1 Sulama Tesislerinde Bakım, Onarım Ve İşletme İhtiyaçlarının Karşılamak			
PERFORMANS ÖLÇÜTÜ	30 Sulama Tesisi/Yıl			
PERFORMANS GÖSTERGELERİ	AÇIKLAMA	2018 - Adet / % (HEDEF)	2018 - Adet / % (GERÇEKLEŞEN)	Gerçekleşen %
Bakım, Onarım Ve İşletme İhtiyaçlarının Karşılanacak Tesis Sayısı	Toplam İşletme Sayısı	30	31	103%
Bakım, Onarım Ve İşletme İhtiyaçlarının Karşılanacak Tesis Sayısı	Bakım, Onarım Ve İşletme İhtiyaçlarının Karşılanacak Tesisler	30	31	103%
STRATEJİK HEDEF	27.8 Tarımsal Tesislere Yönelik Proje Hazırlatmak			
TANIMLAR				
FAALİYET	27.8.1 İhtiyaca Göre Yapılması Planlanacak Tarımsal Tesislere Ait Proje Hazırlatmak			
PERFORMANS ÖLÇÜTÜ	10 Adet/Yıl			
PERFORMANS GÖSTERGELERİ	AÇIKLAMA	2018 - Adet / % (HEDEF)	2018 - Adet / % (GERÇEKLEŞEN)	Gerçekleşen %
Tarımsal Tesislere Yönelik Proje Sayısı	Tarımsal Tesislere Yönelik Toplam Proje Sayısı			
STRATEJİK HEDEF	27.9 Tarım Ve Hayvancılık Veri Tabanı Oluşturmak			
TANIMLAR				
FAALİYET	27.9.1 Envanter Oluşturmak			
PERFORMANS ÖLÇÜTÜ	2019 Yılı Sonuna Kadar			
PERFORMANS GÖSTERGELERİ	AÇIKLAMA	2018 - Adet / % (HEDEF)	2018 - Adet / % (GERÇEKLEŞEN)	Gerçekleşen %
Proje Tamamlanma Oranı	Envanter Gerçekleştirme Oranı %	100	100	100%
STRATEJİK HEDEF	27.10 Tarımsal Hizmetler Dairesi Başkanlığının Teşkilat Yapısının Güçlendirmek			
TANIMLAR				
FAALİYET	27.10.1 Tarımla İlgili Birimi Teknik Personelle Takviye Etmek			
PERFORMANS ÖLÇÜTÜ	20 Adet			
PERFORMANS GÖSTERGELERİ	AÇIKLAMA	2018 - Adet / % (HEDEF)	2018 - Adet / % (GERÇEKLEŞEN)	Gerçekleşen %
Teknik Personel Sayısı	Teknik Personel	5	5	100%

FAALİYET	27.10.2 Tarımla İlgili Birimin İlçe Yapılanmasını Sağlamak			
PERFORMANS ÖLÇÜTÜ	1 Kişi/İlçe			
PERFORMANS GÖSTERGELERİ	AÇIKLAMA	2018 - Adet / % (HEDEF)	2018 - Adet / % (GERÇEKLEŞEN)	Gerçekleşen %
STRATEJİK HEDEF	27.11 Modern Tarımsal Sulama Sistemlerini Yaygınlaştırmak			
TANIMLAR				
FAALİYET	27.11.1 Damla Sulama Sistemlerini Desteklemek Ve Kurmak			
PERFORMANS ÖLÇÜTÜ	3000 Ha/Yıl			
PERFORMANS GÖSTERGELERİ	AÇIKLAMA	2018 - Adet / % (HEDEF)	2018 - Adet / % (GERÇEKLEŞEN)	Gerçekleşen %
	Damla Sulama Sahası (Ha)	3100	3000	97%
FAALİYET	27.11.2 Yağmurlama Sulama Sistemlerini Desteklemek Ve Kurmak			
PERFORMANS ÖLÇÜTÜ	1000 Ha/Yıl			
PERFORMANS GÖSTERGELERİ	AÇIKLAMA	2018 - Adet / % (HEDEF)	2018 - Adet / % (GERÇEKLEŞEN)	Gerçekleşen %
	Toplam Yağmurlama Sulama Sahası (İl Özel İdareden Gelen) (Ha)			
	Yağmurlama Sulama Sahası			
FAALİYET	27.11.3 Kapalı Sulama Sistemleriiçin Kamu Kurumları İle İşbirliği İçinde Yaygınlaştırmak			
PERFORMANS ÖLÇÜTÜ	Kooperatif Sayısı/Yıl			
PERFORMANS GÖSTERGELERİ	AÇIKLAMA	2018 - Adet / % (HEDEF)	2018 - Adet / % (GERÇEKLEŞEN)	Gerçekleşen %
Sulama Kooperatif Sayısı	Toplam Sulama Kooperatif Sayısı	10	10	100%
Yılda İşbirliği Yapılacak Kooperatif Sayısı	Yılında İşbirliği Yapılacak Kooperatif Adedi	10	10	100%
STRATEJİK HEDEF	27.12 Gölet Tesislerini Yaygınlaştırmak			
TANIMLAR				
FAALİYET	27.12.1 Tarımsal Sulama Amaçlı Gölet Tesislerini İnşa Etmek			
PERFORMANS ÖLÇÜTÜ	2 Adet/Yıl			
PERFORMANS GÖSTERGELERİ	AÇIKLAMA	2018 - Adet / % (HEDEF)	2018 - Adet / % (GERÇEKLEŞEN)	Gerçekleşen %
	Sulama Amaçlı Gölet	3	6	200%
FAALİYET	27.12.2 Hayvan İçme Suyu Amaçlı Gölet Tesislerini İnşa Etmek			
PERFORMANS ÖLÇÜTÜ	2 Adet/Yıl			
PERFORMANS GÖSTERGELERİ	AÇIKLAMA	2018 - Adet / % (HEDEF)	2018 - Adet / % (GERÇEKLEŞEN)	Gerçekleşen %
	Hayvan İçme Suyu Amaçlı Gölet	1	1	100%
FAALİYET	27.12.3 Gölet Temel Sondajı Yaptırmak			
PERFORMANS ÖLÇÜTÜ	5 Adet/Yıl			
PERFORMANS GÖSTERGELERİ	AÇIKLAMA	2018 - Adet / % (HEDEF)	2018 - Adet / % (GERÇEKLEŞEN)	Gerçekleşen %
	Gölet Temel Sondajı	5	2	40%

PERFORMANS TABLOSU
Hukuk Müşavirliği
Bütçe Yılı : 2018

HUKUK MÜŞAVİRLİĞİ		2018 (HEDEF)	2018 (GERÇEKLEŞEN)	Gerçekleşen %
PERFORMANS GÖSTERGELERİ	AÇIKLAMA	2018 - Adet / % (HEDEF)	2018 (8 Aylık)- Adet / %	Gerçekleşen %
	Toplam Personel Sayısı	14	14	100%
	Avukat Sayısı	8	8	100%
	Bir Önceki Yıldan Devreden Dava Dosya Sayısı	800	958	120%
	Takip Edilen Dava Dosya Sayısı	1300	1417	109%
	Toplam Mütalaa Sayısı	40	61	153%
	İcra Tahsil Yüzdesi (İcra Takibine Konulan Dosyaların)	60	93	155%
	Gelen Evrak Sayısı	2000	2264	113%

	Giden Evrak Sayısı	1700	1694	100%
	Toplam Duruşma Sayısı	1500	1446	96%
	Toplam Keşif Sayısı	150	164	109%
	İhtarname Sayısı	700	836	119%
STRATEJİK AMAÇ	**33 Belediyenin Eylem Ve İşlemlerinde Hukuka Uygunluğun Sağlamak,**			
STRATEJİK HEDEF	**33.1 Belediyenin Eylem Ve İşlemlerinde Hukuka Uygunluğun Sağlamak**			
TANIMLAR				
FAALİYET	**33.1.1 Birimlerce Hazırlanan Yönetmelik, Yönerge, Genelge Gibi Düzenleyici İşlemle Hakkında Görüş Taleplerinin Karşılamak**			
PERFORMANS ÖLÇÜTÜ	100%			
PERFORMANS GÖSTERGELERİ	**AÇIKLAMA**	**2018 - Adet / % (HEDEF)**	**2018 (8 Aylık)- Adet / %**	**Gerçekleşen %**
	Birimlerce Hazırlanan Yönetmelik, Yönerge, Genelge Gibi Düzenleyici İşlemler Hakkında Görüş Taleplerinin Karşılamak	100	100	100%
FAALİYET	**33.1.2 Birimlerin Hukuki Görüş Taleplerinin Karşılamak**			
PERFORMANS ÖLÇÜTÜ	100%			
PERFORMANS GÖSTERGELERİ	**AÇIKLAMA**	**2018 - Adet / % (HEDEF)**	**2018 (8 Aylık) - Adet / %**	**Gerçekleşen %**
	Yıllık Verilen Hukuki Görüş Adedi	40	61	153%
	Birimlerin Hukuki Görüş Taleplerinin Karşılamak	100	100	100%
STRATEJİK HEDEF	**33.2 Belediyeye Karşı Açılan Veya Belediye Tarafından Açılan Dava Ve İcra**			
TANIMLAR				
FAALİYET	**33.2.1 İcra Takibi Ve Davalarla İlgili (Dava Açılması, İcra Takibi Yapılması, Cevap, Cevaba Cevap, Delil Bildirme, Duruşma Ve Keşiflere Katılmak, Temyiz Ve Murafaa Gibi) Süreçlerin Takibi Ve Tamamlanmasını Sağlamak**			
PERFORMANS ÖLÇÜTÜ	100%			
PERFORMANS GÖSTERGELERİ	**AÇIKLAMA**	**2018 - Adet / % (HEDEF)**	**2018(8 Aylık)- Adet / %**	**Gerçekleşen %**
	İcra Takibi Ve Davalarla İlgili (Dava Açılması, İcra Takibi Yapılması, Cevap, Cevaba Cevap, Delil Bildirme, Duruşma Ve Keşiflere Katılmak, Temyiz Ve Murafaa Gibi) Süreçlerin Takibi Ve Tamamlanmasını Sağlamak	100	100	100%



4 KURUMSAL KABİLİYET VE KAPASİTENİN DEĞERLENDİRİLMESİ

A- ÜSTÜNLÜKLER
B- ZAYIFLIKLAR

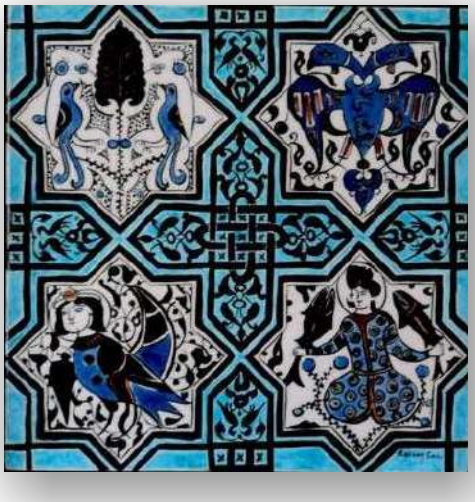

IV. KURUMSAL KABİLİYET VE KAPASİTE DEĞERLENDİRİLMESİ

A-ÜSTÜNLÜKLER

- Eski ve güçlü bir belediyecilik geleneğinin olması
- Belediye hizmetlerin kamuoyu tarafından algılanması, sorgulanması, desteklenmesi,
- Belediyeciliğin her branşında konusunda deneyim kazanmış personel ile çalışmak,
- Büyükşehir Belediye Kanunu ve Belediye kanunun olması,
- Kentin planlı gelişmesi
- Bisiklet kullanımının yaygın olması, bisiklet yollarının bulunması
- Konya'nın ulaşımın kavşak noktasında olması nedeniyle oluşan kazalarda kurtarma ve sıkışmalı trafik kazalarında deneyimli personele sahip olunması
- Belediye hizmetlerinin görülmesinde araç ve ekipman yönünden güçlü olunması.
- Yangına yönelik proje ve işyerleri kontrollerini yönetmelikler çerçevesinde deneyimli personelle yapılması
- İtfaiye ve Zabıta birimlerinin kendi yönetmeliğinin olması
- Belediye çalışmalarımızda sivil toplum kuruluşları ve oda yönetimleri ile ortak çalışma kültürünün geliştirilmesi
- Yerel yönetimin kolluk kuvveti olması, etkili denetim yapılmasının sağlaması
- Belediyemize gelen kayıtların gelen ve giden her türlü evrakların dijital ortamda yapılması.
- En güçlü yerel otoritenin belediye olması,
- Üniversiteler, sivil toplum kuruluşları ve paydaş kurumlarla katılımcı bir yönetim anlayışı ve güçlü bir iletişimin olması..
- Belediye olarak bütün kamu kurum ve kuruluşları ile üst düzeyde işbirliğine gidebilmemiz,
- Alınan encümen ve meclis kararlarından birim çalışanlarının bilgisi olması
- Kayıtların güvenli olması
- Çağın gereklerine uygun evrak sisteminin bulunması
- Sosyal belediyecilik anlayışının kurumsal ilke olarak benimsenmiş olması
- Genç ve dinamik bir insan kaynağının olması.
- Demokratik ve katılımcı bir anlayışa sahip çıkılması.
- Sivil toplum etkileşiminin düzenli olması
- Bilgisayar altyapısının güçlü olması
- Yasa ve yönetmeliklere titizlikle uyum sağlanmış olması
- İşlerin zamanında tamamlanabilmesi
- Uyumlu ve takım ruhu içerisinde çalışma ortamının olması
- Teknolojik düzey ve çalışma ortamı seviyesinin oldukça iyi olması
- AB ve diğer fon kaynaklarından faydalanılması
- Yollarımızın AB standartlarına uygun yapılması
- Kent Bilgi sisteminin bulunması
- Hz. Mevlana'nın dünyaca bilinen bir sima oluşu
- Şehrimizde İnanç ve Kültür turizmi ile ilgili faaliyetler açısından uygun olması
- Kentiçi ulaşımda,özel sektör ile birlikte karma bir taşıma sistemimizin olması.
- Ulaşım hizmeti verilen fiziki alanların coğrafi yapısının engebesiz olması.
- 5216 sayılı yasada kentiçi ulaşım yetkilerinin,tamamen belediyenin kendi yetkisinde olması.
- Kaliteli,etkili ve ekonomik bir taşıma sistemimizin bulunması.
- Belediyemizin Ulaşım'a dair master planının bulunması.
- Tramvayların yenilenmiş olması
- Konya Bilim Merkezinin yapılmış olması
- Yeşil alan, yaşam alanları ve rekreasyon alanlarının bulunması
- Kişi başına 40 m2 nin üzerinde yeşil alan olması
- Yeni yapılan köprülü kavşakların trafik hizmet kalitesini artırması
- Bölge hastanesi başta olmak üzere ve diğer sağlık üniteleriyle sağlık üssü olma yolundaki çalışmalar
- Bedestenin rehabilite edilmesi
- Tarihi eserlerimizin restore edilmesi

B- ZAYIFLIKLAR

- Nüfus ve yerleşim birimlerinin artması
- Norm kadroda personel sayısından az zabıta ve itfaiye personelinin bulunması
- Birimler arasında zaman zaman koordinasyon eksikliklerinin olması
- Yangınlarda Medaş ve Emniyetin koordinasyon sağlanamaması
- Şehrimizin nüfusunun artması
- Otopark sorunu
- Kentin 50 km lik bir aks üzerinde bulunması
- Güçlü bir gıda denetimi kültürüne ve yetkisine sahip olmamıza rağmen, zabıtadan bu yetkinin elimizden alınmış olması,
- Zabıta Hizmetleri konusunda toplumumuzun yeterli bilinç düzeyine ve eğitim seviyesine sahip olmaması,
- Kanun ve yönetmeliklerle görev ve sorumluluk verilmesine karşın yetki verilmemesi Belediye hizmetlerinin ve uygulamalarının aksamasına sebep olmaktadır,
- Zabıtanın caydırıcı güç amaçlı herhangi bir savunma aracına sahip olmaması
- Kurum içinde merkezi bir arşivlemenin olmaması
- Nitelikli personel azlığı
- Kariyer gelişimi ve motivasyona yeterince önem verilmemesi
- Birimlerde sosyal faaliyetlerin yetersizliği
- Memur personelin az olması
- Dil bilen personel eksikliği
- Ulaşımda birbirine paralel seyreden hatların olması.
- Otopark sorununun çözülemeyişinden kaynaklanan durak ve güzergah işgallerinin olması
- Kentiçi yolcu minibüslerinin durakları belirlenmesine rağmen, rastgele yolcu indirme bindirme yapması akan trafiği olumsuz yönde etkilemektedir.
- Yeterli araştırma geliştirme çalışmalarının olmaması.
- Toplu taşıma araçlarının özel araç kullanıcıları için özendirici olmaması.
- 40.800 km2 lik alana hizmet götürülmesi
- Merkez dışındaki 28 ilçede altyapıdaki eksikliklerinin bulunması
- Yeni mekanlar oluşturmak için kaynak eksikliği
- İlçelerden ve Konya dışından merkeze göç alınması



5 EKLER



Ek-2: Üst Yöneticinin İç Kontrol Güvence Beyanı

İÇ KONTROL GÜVENCE BEYANI

Üst yönetici olarak yetkim dahilinde;

Bu raporda yer alan bilgilerin güvenilir, tam ve doğru olduğunu beyan ederim.

Bu raporda açıklanan faaliyetler için bütçe ile tahsis edilmiş kaynakların, planlanmış amaçlar doğrultusunda ve iyi mali yönetim ilkelerine uygun olarak kullanıldığını ve iç kontrol sisteminin işlemlerin yasallık ve düzenliliğine ilişkin yeterli güvenceyi sağladığını bildiririm.

Bu güvence, üst yönetici olarak sahip olduğum bilgi ve değerlendirmeler, iç kontroller, iç denetçi raporları ile Sayıştay raporları gibi bilgim dahilindeki hususlara dayanmaktadır.

Burada raporlanmayan, idarenin menfaatlerine zarar veren herhangi bir husus hakkında bilgim olmadığını beyan ederim.

Uğur İbrahim ALTAY
Büyükşehir Belediye Başkanı

Ek-4: Mali Hizmetler Birim Yöneticisinin Beyanı

MALİ HİZMETLER BİRİM YÖNETİCİSİNİN BEYANI

Mali hizmetler birim yöneticisi olarak yetkim dahilinde;

Bu idarede, faaliyetlerin mali yönetim ve kontrol mevzuatı ile diğer mevzuata uygun olarak yürütüldüğünü, kamu kaynaklarının etkili, ekonomik ve verimli bir şekilde kullanılmasını temin etmek üzere iç kontrol süreçlerinin işletildiğini, izlendiğini ve gerekli tedbirlerin alınması için düşünce ve önerilerimin zamanında üst yöneticiye raporlandığını beyan ederim.

İdaremizin Faaliyet Raporunun "III/A- Mali Bilgiler" bölümünde yer alan bilgilerin güvenilir, tam ve doğru olduğunu teyit ederim.

Yakup YENİLMEZ
Mali Hizmetler Dairesi Başkanı

Mahalli idareler genel faaliyet raporunun kapsamı

MADDE 13 (1) Mahalli idarelerin genel durumunu ortaya koymak üzere hazırlanacak mahalli idareler genel faaliyet raporunda;

a) Mahalli idare bütçeleri gelir ve gider hedefleri ile gerçekleşmelerine ilişkin bilgi ve değerlendirmeler,

b) Mahalli idareler, mahalli idarelere bağlı kuruluş ve işletmeler ile belediye ortaklıklarının iç ve dış borçlarına ilişkin bilgi ve değerlendirmeler,

c) Mahalli idarelerin insan kaynakları ile fiziki kaynaklarına ilişkin bilgi ve değerlendirmeler,

ç) Mahalli idare bütçelerinden yapılan yardımlar ile sosyal hizmet harcamalarına ilişkin bilgi ve değerlendirmeler,

d) Mahalli idarelerin stratejik planlama ve performans esaslı bütçeleme uygulamaları hakkında genel değerlendirmeler,

e) Mahalli idarelere ilişkin iç denetim sonuçları hakkında bilgi ve değerlendirmeler,

f) Mahalli idarelere ilişkin olarak İçişleri Bakanlığınca yürütülen denetim ve gözetim faaliyetleri hakkında özet bilgiler,

g) Mahalli idarelerin yıl içinde yapmış olduğu yatırımlar ile gelecek yıllara yaygın yüklenmelerine ilişkin bilgiler,

ğ) Bakanlık ve İçişleri Bakanlığınca gerekli görülen diğer bilgiler,

yer alır.

denilmektedir.

Yönetmeliğin 13 maddesinin b bendinde belirtilen hususlar çerçevesinde Belediye şirketlerinin ortaklık bilgileri verilmektedir.

KONYA BÜYÜKŞEHİR BELEDİYESİ ve KONBELTAŞ A.Ş NİN ORTAĞI OLDUĞU İŞTİRAKLER

ŞİRKET BİLGİLERİ					ORTAKLIK BİLGİLERİ			
						HİSSE BİLGİLERİ		
ÜNVANI	Kuruluş Yılı	Sermayesi/TL	Toplam Hisse ad.	H.Değeri 1 ad / TL	Şirket Ortakları	Oran / %	Adet	Miktarı / TL
Konbeltaş Konya İnş.Taş.Hiz. Dan.Park İşl. ve Elekt. Üret. A.Ş	30.446	10.000.000	5.000.000	2	Konya Büyükşehir Belediyesi	100	4.998.201	9.996.402
					Karatay Belediyesi	0	1.667	3.334
					Konestaş A.Ş.	0	66	132
					Selçuklu Belediyesi	0	66	132
					TOPLAM	**100**	**5.000.000**	**10.000.000**
Belediye Sağlık Hastanesi Anonim Şirketi	31.238	2.000.000	200.000	10	Konya Büyükşehir Belediyesi	88	175.437	1.754.370
					Sağ-Taş A.Ş.	12	23.218	232.180
					Selçuklu Belediyesi	0	222	2.220
					Meram Belediyesi	0	222	2.220
					Karatay Belediyesi	0	222	2.220
					Diğer Ortaklar (28 Kişi)	0	679	6.790
					TOPLAM	**100**	**200.000**	**2.000.000**
Konya Sanat Kültür ve Spor Faaliyetleri Ticaret Anonim Şirketi	35.990	100.000	100.000	1	Konya Büyükşehir Belediyesi	40	40.000	40.000
					Karatay Belediyesi	15	15.000	15.000
					Selçuklu Belediyesi	15	15.000	15.000
					Meram Belediyesi	15	15.000	15.000
					Koski Genel Müdürlüğü	15	15.000	15.000
					TOPLAM	**100**	**100.000**	**100.000**
Sağ-Taş Sağlık Tesisleri Anonim Şirketi	30.774	50.000	1.000.000	0	Konya Büyükşehir Belediyesi	**23**	**230.000**	**11.500**
					Belediyeler Birliği	2	20.000	1.000
					Meram Belediyesi	2	20.000	1.000
					Selçuklu Belediyesi	12	120.000	6.000
					Karatay Belediyesi	12	120.000	6.000
					Diğer Ortaklar (57 Kişi)	49	490.000	24.500
					TOPLAM	**100**	**1.000.000**	**50.000**
Karatay İnşaat Temizlik Sağlık ve Turizm Hizmet Anonim Şirketi	36.682	5.000.000	80.000	63	Karatay Belediyesi	100	79.980	799.800
					Konya Büyükşehir Belediyesi	0	5	50
					Selçuklu Belediyesi	0	5	50
					Meram Belediyesi	0	5	50
					Koski Genel Müdürlüğü	0	5	50
					TOPLAM	**100**	**80.000**	**800.000**
Konya Bilim Merkezi İşletme Hizmetleri Sanayi Ticaret A.Ş	40.933	10.000.000	100.000	100	Konya Büyükşehir Belediyesi	77	77.000	7.700.000
					Koski Genel Müdürlüğü	10	10.000	1.000.000
					Konya Organize San.Böl.	10	10.000	1.000.000
					Konya Sanayi Odası	1	1.000	100.000
					Konya Ticaret Odası	1	1.000	100.000
					Konya Ticaret Borsası	1	1.000	100.000
					TOPLAM	**100**	**100.000**	**10.000.000**
Enerya Gaz Dağıtım A.Ş	37.683	10.000.000	10.000.000	1	Energaz Elektrik Su Dağ.A.Ş	75	7.497.175	7.497.175
					Konya Organize San.Böl.	10	1.038.958	1.038.958
					Konya Büyükşehir Belediyesi	10	1.000.000	1.000.000
					Konya Ticaret Odası	3	270.000	270.000
					Konya Sanayi Odası	0	27.000	27.000
					Diğer (8 Gerçek 1 Tüzel)	2	166.867	166.867
					TOPLAM	**100**	**10.000.000**	**10.000.000**

ŞİRKET BİLGİLERİ					ORTAKLIK BİLGİLERİ			
						HİSSE BİLGİLERİ		
ÜNVANI	Kuruluş Yılı	Sermayesi/TL	Toplam Hisse ad.	H.Değeri 1 ad / TL	Şirket Ortakları	Oran / %	Adet	Miktarı / TL
Panplast Sulama, Tarım Sanayi ve Ticaret Anonim Şirketi	31.208	270.000.000	270.000.000	1	Pancar Ekicileri Koop.Birliği Ankara	44	120.000.000	120.000.000
					Konya Şeker San.Tic.A.Ş	34	91.929.550	91.929.550
					Konya Büyükşehir Belediyesi	0	204.066	204.066
					Anadolu Birlik Holding A.Ş	21	57.844.218	57.844.218
					Diğer Ortaklar	0	22.166	22.166
					TOPLAM	**100**	**270.000.000**	**270.000.000**
ÇUM-PAŞ Patates ve Zirai Ürünleri Değerlendirme Anonim Şirketi	26.850	4.000.000	400.000.000	0	S.S.Konya Pancar Koop.	34	134.727.500	1.347.275
					Konya Şeker San.Tic.A.Ş	17	68.160.000	681.600
					Konya Büyükşehir Belediyesi	**9**	**37.197.500**	**371.975**
					Çumra Belediye Başkanlığı	0	132.500	1.325
					Çum-San A.Ş	4	17.590.000	175.900
					Çumra Ziraat Odası	0	350.000	3.500
					Alibeyhüyüğü Su Koop.	0	525.000	5.250
					Diğer Ortaklar	35	141.317.500	1.413.175
					TOPLAM	**100**	**400.000.000**	**4.000.000**
ÇUM-SAN Çumra Sanayi Anonim Şirketi	1.983	908.000	90.800.000	0	Konya Şeker San.Tic.A.Ş	89	80.540.570	805.406
					Konya Büyükşehir Belediyesi	**3**	**2.548.821**	**25.488**
					Diğer Ortaklar	9	7.710.609	77.106
					TOPLAM	**100**	**90.800.000**	**908.000**
BİL-MER-TAŞ Mermercilik Sanayi Ticaret Anonim Şirketi	1.981	5.184.000	518.400.000	0	Dilek Mak.İnş.San.ve Tic.Ltd.Şti	66	340.000.000	3.400.000
					Semih Musluoğlu	34	177.605.133	1.776.051
					Konya Büyükşehir Belediyesi	**0**	**62.044**	**620**
					İstanbul Büyükşehir Bel.	0	59.458	595
					il ve İlçe Belediyeler -7	0	107.812	1.078
					Tüzel Kuruluşlar-6	0	41.723	417
					Muhtarlıklar-23	0	3.722	37
					Gerçek Kişiler-921	0	520.108	5.201
					TOPLAM	**100**	**518.400.000**	**5.184.000**
İNNO-PARK Konya Teknoloji Geliştirme Bölgesi Yönetici A.Ş	2.015	15.208.400	152.084	100	Konya Sanayi Odası	57	86.755	8.675.500
					Konya Org.San.Böl.Md.lüğü	30	44.873	4.487.300
					Konya Büyükşehir Belediyesi	**3**	**5.000**	**500.000**
					Konya Ticaret Borsası	2	2.870	287.000
					Konya Ticaret Odası	1	1.970	197.000
					Diğer (Üniversite-Odalar ve Firma)	7	10.616	1.061.600
					TOPLAM	**100**	**152.084**	**15.208.400**
Konya Şehir Hizmetleri A.Ş	40.326	1.000.000	500	2.000	Konya Büyükşehir Belediyesi	100	500	1.000.000
					TOPLAM	**100**	**500**	**1.000.000**

HALK BANKASI	Ortağın İsmi	Ödenmiş Sermaye Tutarı	Sermaye Katılım Oranı	Hisse Adedi
	Başbakanlık Özelleştirme İdaresi	638.825.500	51	
	Halka Açık	610.722.380	49	
	Diğer (14.696 ortak)	452.120	0	
	TOPLAM SERMAYESİ	1.250.000.000	100	
	Büyükşehir Belediyesinin Hisse Adedi			4.973

Konya SUKİ A.Ş	2.015	15.000.000	7.500	2.000	KOSKİ Gen Md.lüğü	99	7.460	14.920.000
					Konbeltaş A.Ş.	0	10	20.000
					Konya Güvenlik A.Ş	0	10	20.000
					Konya Ağaç A.Ş	0	10	20.000
					Konbelspor A.Ş	0	10	20.000
					TOPLAM	**100**	**7.500**	**15.000.000**
Konya Su ve Kan.İda.Per.A.Ş	2.018	100.000	1.000	100	**Koski Genel Müdürlüğü**	100	1.000	100.000
					TOPLAM	**100**	**1.000**	**100.000**

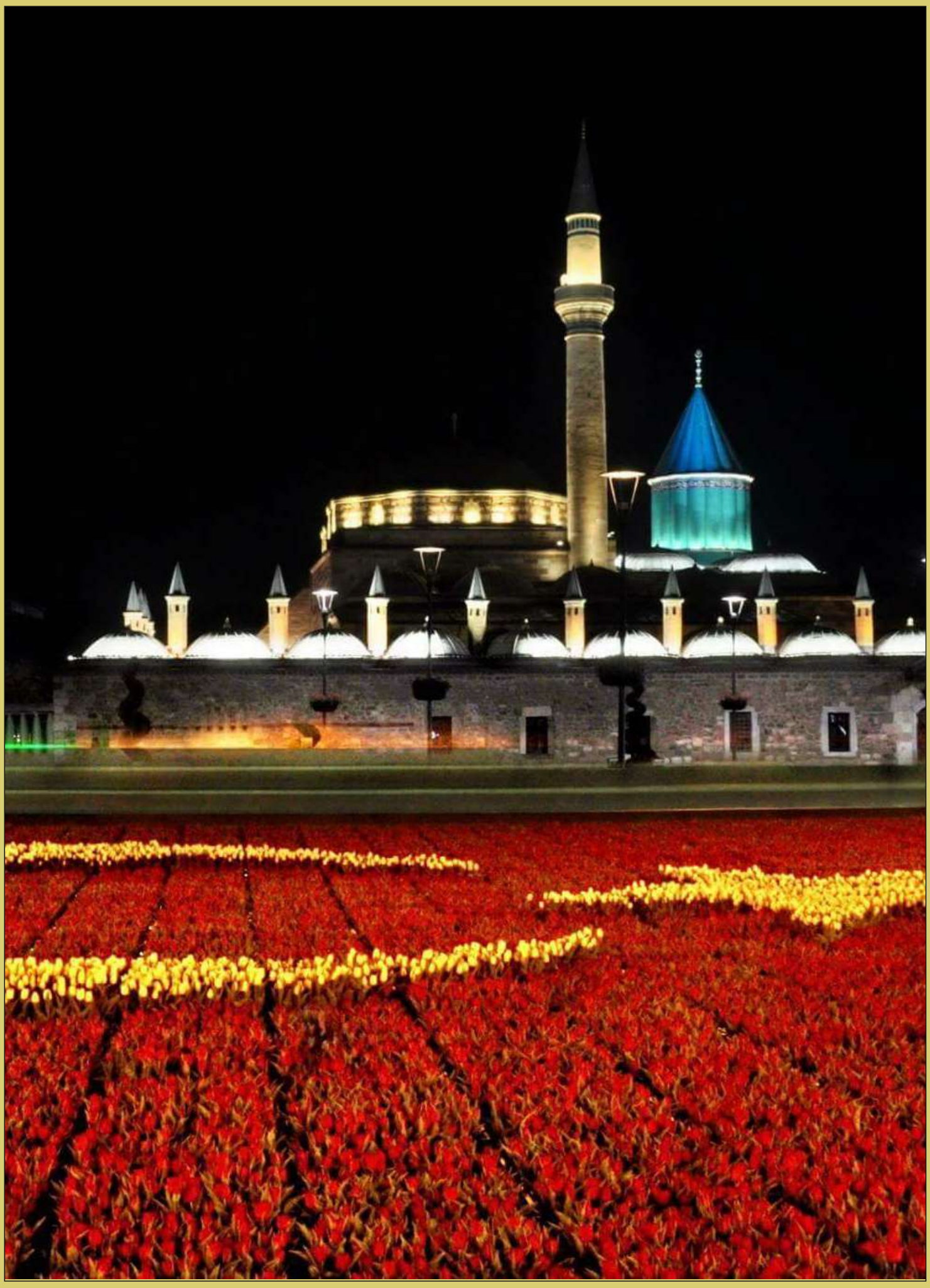

KONYA
BÜYÜKŞEHİR
BELEDİYESİ

Yenişehir Mahallesi Vatan Caddesi No: 2
Selçuklu / KONYA

Tel: +90 332 221 14 00
Fax: +90 332 221 15 76

www.konya.bel.tr