



"Bereket Kapısı"

2026

MALİ YILI PERFORMANS PROGRAMI



“TÜKETİCİ YAŞAMAK İYİ DEĞİLDİR. ÜRETİCİ OLALIM.”

K. Atatürk

SUNUŞ

Değerli Hemşehrilerim,

Kentimizin geleceğine yön verecek hedef ve projelerimizi içeren 2026 Yılı Performans Programı'nı sizlerle paylaşmaktan büyük mutluluk duyuyorum. Görev sürem boyunca halkımızın taleplerine kulak veren, hizmet üretirken şeffaflığı ve katılımcılığı esas alan bir yönetim anlayışıyla çalıştık; aynı kararlılıkla yolumuza devam ediyoruz.

Geride bıraktığımız dönemde, ilçemizin sosyal, ekonomik, çevresel ve kültürel alanlarda gelişimi için önemli projelere imza attık. 2026 yılında da bu başarıları daha da ileriye taşıyacak, ilçemizi daha yaşanabilir, daha dirençli ve daha sürdürülebilir bir kent haline getirmek için çalışmayı sürdüreceğiz.

Belediyemizin vizyonu; sürdürülebilir kalkınma ilkeleri doğrultusunda Sarıçam'ı ulusal ve uluslararası ölçekte örnek bir şehir haline getirmektir.

Bu anlayışla hazırlanan 2026 Yılı Performans Programı; Stratejik Planımızda yer alan amaç ve hedeflere ulaşmak üzere yürüteceğimiz faaliyetleri, performans göstergelerini ve maliyet yapılarını kapsamlı bir biçimde ortaya koymaktadır.

Program, 2026 – 2028 Mahalli İdareler Bütçe Hazırlama Rehberi esas alınarak; programlar, alt programlar ve faaliyetler düzeyinde yapılandırılmıştır. Böylece performans esaslı bütçeleme yaklaşımı doğrultusunda kaynaklarımızı daha etkin, verimli ve hesap verebilir bir biçimde kullanmamıza olanak sağlamaktadır.

Başarı düzeyimizi, belirlediğimiz göstergeler üzerinden düzenli olarak değerlendirecek; halkımızdan gelen geri bildirimlerle projelerimizi gözden geçirerek sürekli bir iyileştirme döngüsü içinde olacağız.

İlçemizin potansiyelini ortaya çıkarmak, yaşam kalitesini artırmak ve ortak geleceğimizi inşa etmek için siz kıymetli hemşehrilerimizle birlikte çalışmaya devam edeceğiz. Sarıçam için daha iyisini, daha güzelini, daha verimlisini planladığımız 2026 Yılı Performans Programı'nın ilçemize ve tüm vatandaşlarımıza hayırlı olmasını diliyorum.



Av. Bilal ULUDAĞ
Sarıçam Belediye Başkanı

İÇİNDEKİLER

05

GENEL BİLGİLER

18

PERFORMANS BİLGİLERİ

41

PERFORMANS HEDEFİ VE FAALİYET MALİYETLERİ

231

PERFORMANS GÖSTERGELERİ İZLENMESİ VE TAKİBİNDEN SORUMLU BİRİMLER

262

HEDEF VE FAALİYET MALİYETLERİ

267

PROGRAM, ALT PROGRAM VE EKONOMİK SINIFLANDIRMA DÜZEYİNDE BÜTÇE

444 72 23

Elif Su Uludağ Mahallesi
Sezai Karakoç Bulvarı
No:80/A
Sarıçam / ADANA

0(322) 341 08 08

I - GENEL BİLGİLER

A- YETKİ, GÖREV, ve SORUMLUKLAR

5216 Sayılı Büyükşehir Belediyesi Kanununa Göre;

İlçe Belediyelerinin Görev ve Sorumlulukları

- Kanunlarla münhasıran büyükşehir belediyesine verilen görevler ile birinci fıkrada sayılanlar dışında kalan görevleri yapmak ve yetkileri kullanmak.
- Büyükşehir katı atık yönetim plânına uygun olarak, katı atıkları toplamak ve aktarma istasyonuna taşımak.
- Sıhî işyerlerini, 2 nci ve 3 ncü sınıf gayrisıhî müesseseleri, umuma açık istirahat ve eğlence yerlerini ruhsatlandırmak ve denetlemek.
- Birinci fıkrada belirtilen hizmetlerden; 775 sayılı Gecekondu Kanununda belediyelere verilen yetkileri kullanmak, otopark, spor, dinlenme ve eğlence yerleri ile parkları yapmak; yaşlılar, engelliler, kadınlar, gençler ve çocuklara yönelik sosyal ve kültürel hizmetler sunmak; mesleki eğitim ve beceri kursları açmak; mabetler ile sağlık, eğitim, kültür tesis ve binalarının yapım, bakım ve onarımı ile kültür ve tabiat varlıkları ve tarihî dokuyu korumak; kent tarihi bakımından önem taşıyan mekânların ve işlevlerinin geliştirilmesine ilişkin hizmetler yapmak.
- Defin ile ilgili hizmetleri yürütmek.
- (Ek: 12/11/2012-6360/7 md.) Afet riski taşıyan veya can ve mal güvenliği açısından tehlike oluşturan binaları tahliye etmek ve yıkmak. (Değişik son fıkra: 1/7/2006-5538/23 md.) 4562 sayılı Organize Sanayi Bölgeleri Kanunuyla Sanayi ve Ticaret Bakanlığına ve organize sanayi bölgelerine tanınan yetki ve sorumluluklar ile sivil hava ulaşımına açık havaalanları ve bu havaalanları bünyesinde yer alan tüm tesisler bu Kanunun kapsamı dışındadır. (Ek fıkra: 12/11/2012-6360/7 md.)
- Büyükşehir ve ilçe belediyeleri tarım ve hayvancılığı desteklemek amacıyla her türlü faaliyet ve hizmette bulunabilirler.

5393 sayılı Belediye Kanununa Göre;

Belediye, mahallî müşterek nitelikte olmak şartıyla;

• İmar, su ve kanalizasyon, ulaşım gibi kentsel alt yapı; coğrafi ve kent bilgi sistemleri; çevre ve çevre sağlığı, temizlik ve katı atık; zabıta, itfaiye, acil yardım, kurtarma ve ambulans; şehir içi trafik; defin ve mezarlıklar; ağaçlandırma, park ve yeşil alanlar; konut; kültür ve sanat, turizm ve tanıtım, gençlik ve spor orta ve yüksek öğrenim öğrenci yurtları (Bu Kanunun 75 inci maddesinin son fıkrası, belediyeler, il özel idareleri, bağlı kuruluşları ve bunların üyesi oldukları birlikler ile ortağı oldukları Sayıştay denetimine tabi şirketler tarafından, orta ve yüksek öğrenim öğrenci yurtları ile Devlete ait her derecedeki okul binalarının yapım, bakım ve onarımı ile tefrişinde uygulanmaz.); sosyal hizmet ve yardım, nikâh, meslek ve beceri kazandırma; ekonomi ve ticaretin geliştirilmesi hizmetlerini yapar veya yaptırır. (Mülga son cümle: 12/11/2012-6360/17 md.) (...) (Ek cümleler: 12/11/2012-6360/17 md.) Büyükşehir belediyeleri ile nüfusu 100.000'in üzerindeki belediyeler, kadınlar ve çocuklar için konukevleri açmak zorundadır. Diğer belediyeler de mali durumları ve hizmet önceliklerini değerlendirerek kadınlar ve çocuklar için konukevleri açabilirler.

• (...) (2) Devlete ait her derecedeki okul binalarının inşaatı ile bakım ve onarımını yapabilir veya yaptırabilir, her türlü araç, gereç ve malzeme ihtiyaçlarını karşılayabilir; sağlıkla ilgili her türlü tesisi açabilir ve işletebilir; mabetlerin yapımı, bakımı, onarımını yapabilir; kültür ve tabiat varlıkları ile tarihî dokunun ve kent tarihi bakımından önem taşıyan mekânların ve işlevlerinin korunmasını sağlayabilir; bu amaçla bakım ve onarımını yapabilir, korunması mümkün olmayanları aslına uygun olarak yeniden inşa edebilir. (Değişik ikinci cümle: 12/11/2012-6360/17 md.) Gerektiğinde, sporu teşvik etmek amacıyla gençlere spor malzemesi verir, amatör spor kulüplerine ayni ve nakdî yardım yapar ve gerekli desteği sağlar, her türlü amatör spor karşılaşmaları düzenler, yurt içi ve yurt dışı müsabakalarda üstün başarı gösteren veya derece alan öğrencilere, sporculara, teknik yöneticilere ve antrenörlere belediye meclisi kararıyla ödül verebilir. Gıda bankacılığı yapabilir. (3)

• (Ek fıkra: 12/11/2012-6360/17 md.; Değişik:12/7/2013-6495/100 md.) Belediyelerin birinci fıkranın (b) bendi uyarınca, sporu teşvik etmek amacıyla yapacakları nakdi yardım, bir önceki yıl genel bütçe vergi gelirlerinden belediyeleri için tahakkuk eden miktarın; büyükşehir belediyeleri için binde yedisini, diğer belediyeler için binde on ikisini geçemez.

Hizmetlerin yerine getirilmesinde öncelik sırası, belediyenin malî durumu ve hizmetin ivediliği dikkate alınarak belirlenir.

Belediye hizmetleri, vatandaşlara en yakın yerlerde ve en uygun yöntemlerle sunulur. Hizmet sunumunda engelli, yaşlı, düşkün ve dar gelirlilerin durumuna uygun yöntemler uygulanır.(1)

Belediyenin görev, sorumluluk ve yetki alanı belediye sınırlarını kapsar.

Belediye meclisinin kararı ile mücavir alanlara da belediye hizmetleri götürülebilir.

4562 sayılı Organize Sanayi Bölgeleri Kanunu hükümleri saklıdır.

(Ek fıkra: 1/7/2006-5538/29 md.) Sivil hava ulaşımına açık havaalanları ile bu havaalanları bünyesinde yer alan tüm tesisler bu Kanunun kapsamı dışındadır.

Belediyenin Yetkileri ve İmtiyazları;

- Belde sakinlerinin mahallî müşterek nitelikteki ihtiyaçlarını karşılamak amacıyla her türlü faaliyet ve girişimde bulunmak.
- Kanunların belediyeye verdiği yetki çerçevesinde yönetmelik çıkarmak, belediye yasakları koymak ve uygulamak, kanunlarda belirtilen cezaları vermek.
- Gerçek ve tüzel kişilerin faaliyetleri ile ilgili olarak kanunlarda belirtilen izin veya ruhsatı vermek.
- Özel kanunları gereğince belediyeye ait vergi, resim, harç, katkı ve katılma paylarının tarh, tahakkuk ve tahsilini yapmak; vergi, resim ve harç dışındaki özel hukuk hükümlerine göre tahsili gereken doğal gaz, su, atık su ve hizmet karşılığı alacakların tahsilini yapmak veya yaptırmak.
- Müktesep haklar saklı kalmak üzere; içme, kullanma ve endüstri suyu sağlamak; atık su ve yağmur suyunun uzaklaştırılmasını sağlamak; bunlar için gerekli tesisleri kurmak, kurdurmak, işletmek ve işlettirmek; kaynak sularını işletmek veya işlettirmek.
- Toplu taşıma yapmak; bu amaçla otobüs, deniz ve su ulaşım araçları, tünel, raylı sistem dâhil her türlü toplu taşıma sistemlerini kurmak, kurdurmak, işletmek ve işlettirmek.
- Katı atıkların toplanması, taşınması, ayrıştırılması, geri kazanımı, ortadan kaldırılması ve depolanması ile ilgili bütün hizmetleri yapmak ve yaptırmak.
- Mahallî müşterek nitelikteki hizmetlerin yerine getirilmesi amacıyla, belediye ve mücavir alan sınırları içerisinde taşınmaz almak, kamulaştırmak, satmak, kiralamak veya kiraya vermek, trampa etmek, tahsis etmek, bunlar üzerinde sınırlı aynî hak tesis etmek.
- Borç almak, bağış kabul etmek.
- Toptancı ve perakendeci hâlleri, otobüs terminali, fuar alanı, mezbaha, ilgili mevzuata göre yat limanı ve iskele kurmak, kurdurmak, işletmek, işlettirmek veya bu yerlerin gerçek ve tüzel kişilerce açılmasına izin vermek.

- Vergi, resim ve harçlar dışında kalan dava konusu uyuşmazlıkların anlaşmayla tasfiyesine karar vermek.
- Gayrisihhî müesseseler ile umuma açık istirahat ve eğlence yerlerini ruhsatlandırmak ve denetlemek.
- Beldede ekonomi ve ticaretin geliştirilmesi ve kayıt altına alınması amacıyla izinsiz satış yapan seyyar satıcıları faaliyetten men etmek, izinsiz satış yapan seyyar satıcıların faaliyetten men edilmesi sonucu, cezası ödenmeyerek iki gün içinde geri alınmayan gıda maddelerini gıda bankalarına, cezası ödenmeyerek otuz gün içinde geri alınmayan gıda dışı malları yoksullara vermek.
- Reklam panoları ve tanıtıcı tabelalar konusunda standartlar getirmek.
- Gayrisihhî işyerlerini, eğlence yerlerini, halk sağlığına ve çevreye etkisi olan diğer işyerlerini kentin belirli yerlerinde toplamak; hafriyat toprağı ve moloz döküm alanlarını; sıvılaştırılmış petrol gazı (LPG) depolama sahalarını; inşaat malzemeleri, odun, kömür ve hurda depolama alanları ve satış yerlerini belirlemek; bu alan ve yerler ile taşımalarda çevre kirliliğı oluşmaması için gereken tedbirleri almak.
- Kara, deniz, su ve demiryolu üzerinde işletilen her türlü servis ve toplu taşıma araçları ile taksi sayılarını, bilet ücret ve tarifelerini, zaman ve güzergâhlarını belirlemek; durak yerleri ile karayolu, yol, cadde, sokak, meydan ve benzeri yerler üzerinde araç park yerlerini tespit etmek ve işletmek, işlettirmek veya kiraya vermek; kanunların belediyelere verdiği trafik düzenlemesinin gerektirdiğı bütün işleri yürütmek. (Ek: 12/11/2012-6360/18 md.) Belediye mücavir alan sınırları içerisinde 5/11/2008 tarihli ve 5809 sayılı Elektronik Haberleşme Kanunu, 26/9/2011 tarihli ve 655 sayılı Ulaştırma, Denizcilik ve Haberleşme Bakanlığının Teşkilat ve Görevleri Hakkında Kanun Hükmünde Kararname ve ilgili diğer mevzuata göre kuruluş izni verilen alanda tesis edilecek elektronik haberleşme istasyonlarına kent ve yapı estetiğı ile elektronik haberleşme hizmetinin gerekleri dikkate alınarak ücret karşılığında yer seçim belgesi vermek,

(Ek: 4/4/2015-6645/84 md.) Belediye sınırları içerisinde, yapı ruhsatı veya yapı kullanma izni hangi idare tarafından verilmiş olursa olsun, hizmete sunulacak olan asansörlerin tescilini yapmak, ilgili teknik mevzuat çerçevesinde yıllık periyodik kontrollerini yapmak ya da yetkilendirilmiş muayene kuruluşları aracılığıyla yaptırmak, gerekli hâllerde asansörleri hizmet dışı bırakmak.

(Ek fıkra: 4/4/2015-6645/84 md.) (s) bendi uyarınca asansörlerin yıllık periyodik kontrolünü yapacak belediyeler ile yetkilendirilmiş muayene kuruluşlarının sahip olması gereken şartlar, yıllık periyodik kontrol esasları ile yıllık periyodik kontrol ücretleri Türkiye Belediyeler Birliğı, Türk Mühendis ve Mimar Odaları Birliğı ve Türk Standardları Enstitüsü temsilcilerinin de yer alacağı bir komisyon tarafından belirlenir. Konuya ilişkin düzenlemeler, komisyon kararları doğrultusunda Bilim, Sanayi ve Teknoloji Bakanlığı tarafından yapılır.

(Ek fıkra: 12/11/2012-6360/18 md.) (r) bendine göre verilecek yer seçim belgesi karşılığında alınacak ücret Ulaştırma, Denizcilik ve Haberleşme Bakanlığınca belirlenir. Ücreti yatırılmasına rağmen yirmi gün içerisinde verilmeyen yer seçim belgesi verilmiş sayılır. Büyükşehir sınırları içerisinde yer seçim belgesi vermeye ve ücretini almaya büyükşehir belediyeleri yetkilidir. (l) bendinde belirtilen gayrisihhî müesseselerden birinci sınıf olanların ruhsatlandırılması ve denetlenmesi, büyükşehir ve il merkez belediyeleri dışındaki yerlerde il özel idaresi tarafından yapılır.

Belediye, (e), (f) ve (g) bentlerinde belirtilen hizmetleri Danıştayın görüşü ve Çevre ve Şehircilik Bakanlığının kararıyla süresi kırkdokuz yılı geçmemek üzere imtiyaz yoluyla devredebilir; toplu taşıma hizmetlerini imtiyaz veya tekel oluşturmayacak şekilde ruhsat vermek suretiyle yerine getirebileceği gibi toplu taşıma hatlarını kiraya verme veya 67 nci maddedeki esaslara göre hizmet satın alma yoluyla yerine getirebilir.

İl sınırları içinde büyükşehir belediyeleri, belediye ve mücavir alan sınırları içinde il belediyeleri ile nüfusu 10.000'i geçen belediyeler, meclis kararıyla; turizm, sağlık, sanayi ve ticaret yatırımlarının ve eğitim kurumlarının su, termal su, kanalizasyon, doğal gaz, yol ve aydınlatma gibi alt yapı çalışmalarını faiz almaksızın on yıla kadar geri ödemeli veya ücretsiz olarak yapabilir veya yaptırabilir, bunun karşılığında yapılan tesislere ortak olabilir; sağlık, eğitim, sosyal hizmet ve turizmi geliştirecek projelere Çevre ve Şehircilik Bakanlığının onayı ile ücretsiz veya düşük bir bedelle amacı dışında kullanılmamak kaydıyla taşınmaz tahsis edebilir. (Ek cümle: 12/11/2012-6360/18 md.) Belediye ve bağlı idareler, meclis kararıyla mabetlere, eğitim kurumlarına, yurtlara, okul pansiyonlarına ve hastanelere indirimli bedelle ya da ücretsiz olarak içme ve kullanma suyu verebilirler.(1)

Belediye, belde sakinlerinin belediye hizmetleriyle ilgili görüş ve düşüncelerini tespit etmek amacıyla kamuoyu yoklaması ve araştırması yapabilir.

Belediye mallarına karşı suç işleyenler Devlet malına karşı suç işlemiş sayılır. 2886 sayılı Devlet İhale Kanununun 75 inci maddesi hükümleri belediye taşınmazları hakkında da uygulanır.

Belediyenin proje karşılığı borçlanma yoluyla elde ettiği gelirleri, şartlı bağışlar ve kamu hizmetlerinde fiilen kullanılan malları ile belediye tarafından tahsil edilen vergi, resim ve harç gelirleri haczedilemez.

(Ek fıkra: 10/9/2014-6552/121 md.) İcra dairesince haciz kararı alınmadan önce belediyeden borca yeter miktarda haczedilebilecek mal gösterilmesi istenir (...) (1). On gün içinde yeterli mal beyan edilmemesi durumunda yapılacak haciz işlemi, alacak miktarını aşacak (...) (1) şekilde yapılamaz. (1)

B- TEŞKİLAT YAPISI

Belediyemiz teşkilat yapısı, 5393 sayılı Belediye Kanunu'nun 48 ve 49'uncu maddelerine göre kurulmaktadır.

ORGANİZASYON ŞEMASI

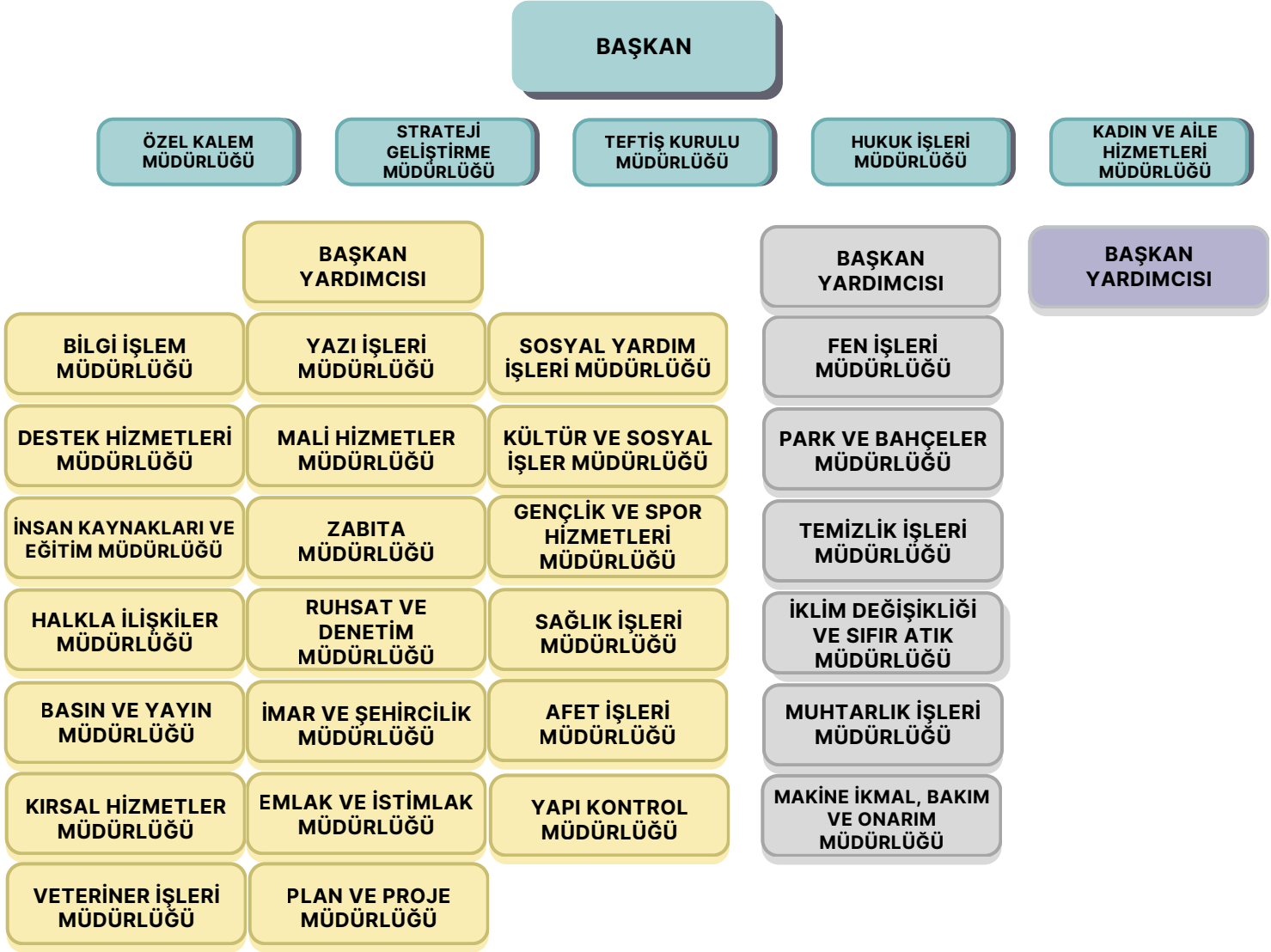

C- FİZİKSEL KAYNAKLAR

Kurumumuzun fiziksel yapısı; hizmet binaları, taşıtları ve bilgi ve teknolojik kaynaklarını kapsayacak şekilde üç ana başlık altında incelenmiştir.

TABLO 1 - HİZMET BİNALARI

BELEDİYE TAŞINMAZLAR			
NO	BİNA ADI	ADRES	TELEFON NO
1	ANA HİZMET BİNASI	Elif Su Uludağ Mahallesi Sezai Karakoç Bulvarı No:80/A Sarıçam/ADANA	(0322) 341 08 08
2	SOSYAL YARDIM İŞLERİ BİNASI	Mehmet Akif Ersoy Mah. 131 SK. NO:11 Sarıçam/ADANA	(0322) 341 42 21 (0322) 341 59 70
3	SAĞLIK İŞLERİ BİNASI	Yavuz Sultan Selim Mah. 3333 SK. NO:15 Sarıçam/ADANA	(0322) 391 77 04
4	ŞANTIYE HİZMET BİNASI	Yeşiltepe Mah. Dilek Atlıg Caddesi NO:107 Sarıçam/ADANA	(0322) 341 20 04
5	FERDİ TAYFUR SANAT MERKEZİ VE MÜZESİ	Elif Su Uludağ Mahallesi 212 Sokak No:25/B	
6	BAKLALI EK HİZMET BİNASI	Büyük Baklalı Mahallesi Cumhuriyet Caddesi No:2 SARIÇAM/ADANA	(322) 382 84 46
7	SULUCA EK HİZMET BİNASI	Suluca Mahallesi Gazipaşa Bulvarı SARIÇAM/ADANA	(322) 396 84 46
8	KÜRKÇÜLER EK HİZMET BİNASI	Yürekli Mahallesi Aytaç Durak Bulvarı NO:101/1 SARIÇAM/ADANA	(322) 385 28 26
9	İNCİRLİK EK HİZMET BİNASI	Hürriyet Mahallesi 4262 Sokak No:1/A SARIÇAM/ADANA	(322) 332 80 82

SAYFA 12

TABLO 2 - TAŞITLAR

BELEDİYE TAŞIT LİSTESİ				
NO	ARACIN CİNSİ	RESMİ	KİRALIK	TOPLAM
1	BİNEK ARAÇ	4	18	22
2	HAFİF TİCARİ ARAÇ	11	25	36
3	PICKUP	10	10	20
4	MİNİBÜS	3	1	4
5	CENAZE ARACI	3	2	5
6	İŞ MAKİNASI VE İŞ ARAÇLARI	34	17	50
TOPLAM		65	73	138

TABLO 3 -BİLGİ VE TEKNOLOJİK KAYNAKLAR

DONANIM LİSTESİ			
KULLANILAN CİHAZLAR	ADET	KULLANILAN CİHAZLAR	ADET
MASA ÜSTÜ BİLGİSAYAR	195	DİZ ÜSTÜ BİLGİSAYAR	64
YAZICI/TARAYICI FOTOKOPI	135	ALL İN ONE PC	55
SERVER	7	SES SİSTEMİ	4
SWİTCH	6	KAMERA SİSTEMİ	11
GÜVENLİK DUVARI	1	PROJEKSİYON	6

D- İNSAN KAYNAKLARI

Belediyemizde, İnsan Kaynakları ve Eğitim Müdürlüğümüzden alınan verilere göre 2025 yılı Haziran ayı itibari ile 159 memur, 15 işçi, 42 sözleşmeli memur ile 663 belediye şirketi işçisi olmak üzere toplamda 879 personel istihdam edilmektedir. Belediye personelinin istihdam türü, cinsiyet, eğitim ve hizmet sürelerine göre dağılımları tablolarda yer almaktadır.

TABLO 5 - İSTİHDAM TÜRLERİNE GÖRE PERSONEL DAĞILIMI

İSTİHDAM TÜRLERİNE GÖRE PERSONEL DAĞILIMI	
KADRO	PERSONEL SAYISI
MEMUR	159
SÖZLEŞMELİ MEMUR	42
KADROLU İŞÇİ	15
ŞİRKET PERSONELİ	663

TABLO 6 - CİNSİYET DURUMUNA GÖRE PERSONEL DAĞILIMI

CİNSİYET DURUMUNA GÖRE PERSONEL DAĞILIMI					
CİNSİYET	MEMUR	SÖZLEŞMELİ MEMUR	KADROLU İŞÇİ	ŞİRKET PERSONELİ	TOPLAM
KADIN	41	24	2	207	274
ERKEK	118	18	13	456	605
TOPLAM	159	42	15	663	879

TABLO 7 - EĞİTİM DURUMUNA GÖRE PERSONEL DAĞILIMI

EĞİTİM DURUMUNA GÖRE PERSONEL DAĞILIMI					
EĞİTİM	MEMUR	SÖZLEŞMELİ MEMUR	KADROLU İŞÇİ	ŞİRKET PERSONELİ	TOPLAM
OKUR - YAZAR	-	-	-	8	8
İLKÖĞRETİM ORTAÖĞRETİM	1	-	-	253	254
LİSE	26	4	12	240	282
ÖN LİSANS	49	14	2	75	140
LİSANS	72	23	1	84	180
YÜKSEK LİSANS	11	1	-	3	15

TABLO 8 - HİZMET SÜRESİNE GÖRE PERSONEL DAĞILIMI

HİZMET SÜRESİNE GÖRE PERSONEL DAĞILIMI					
HİZMET SÜRESİ	MEMUR	SÖZLEŞMELİ MEMUR	KADROLU İŞÇİ	ŞİRKET PERSONELİ	TOPLAM
0 - 1 YIL	2	2	-	32	36
2 - 5 YIL	62	40	-	371	473
6 - 10 YIL	34	-	-	203	237
11 - 20 YIL	27	-	14	57	98
21 VE ÜZERİ	34	-	1	-	35
TOPLAM	159	42	15	663	879

TABLO 9 - MÜDÜRLÜK PERSONEL DAĞILIMI

MÜDÜRLÜK PERSONEL DAĞILIMI					
MÜDÜRLÜK	MEMUR	SÖZLEŞMELİ MEMUR	KADROLU İŞÇİ	ŞİRKET PERSONELİ	TOPLAM
ÖZEL KALEM MÜDÜRLÜĞÜ	17	4	-	17	38
TEFTİŞ KURULU MÜDÜRLÜĞÜ	1	-	-		1
HUKUK İŞLERİ MÜDÜRLÜĞÜ	2	2	-	3	7
BASIN VE YAYIN MÜDÜRLÜĞÜ	2		-	15	17
HALKLA İLİŞKİLER MÜDÜRLÜĞÜ	-	3	-	27	30
ZABITA MÜDÜRLÜĞÜ	34	1	2	32	69
İMAR VE ŞEHİRCİLİK MÜDÜRLÜĞÜ	8	1	1	12	22
YAPI KONTROL MÜDÜRLÜĞÜ	10	4	-	10	24
EMLAK VE İSTİMLAK MÜDÜRLÜĞÜ	7	1		8	16
SAĞLIK İŞLERİ MÜDÜRLÜĞÜ	7	3		19	29
GENÇLİK VE SPOR HİZMETLERİ MÜDÜRLÜĞÜ	2			10	12
MUHTARLIK İŞLERİ MÜDÜRLÜĞÜ	1	1		4	6

TABLO 9 - MÜDÜRLÜK PERSONEL DAĞILIMI

MÜDÜRLÜK PERSONEL DAĞILIMI					
MÜDÜRLÜK	MEMUR	SÖZLEŞMELİ MEMUR	KADROLU İŞÇİ	ŞİRKET PERSONELİ	TOPLAM
KIRSAL HİZMETLER MÜDÜRLÜĞÜ	6			7	13
DESTEK HİZMETLERİ MÜDÜRLÜĞÜ	6	3	2	49	60
FEN İŞLERİ MÜDÜRLÜĞÜ	6		1	56	63
TEMİZLİK İŞLERİ MÜDÜRLÜĞÜ	3		4	150	157
PARK VE BAHÇELER MÜDÜRLÜĞÜ	7			64	71
BİLGİ İŞLEM MÜDÜRLÜĞÜ	2	3		16	21
İKLİM DEĞİŞİKLİĞİ VE SIFIR ATIK MÜDÜRLÜĞÜ	2	1			3
İNSAN KAYNAKLARI VE EĞİTİM MÜDÜRLÜĞÜ	6	2			8
KÜLTÜR VE SOSYAL İŞLER MÜDÜRLÜĞÜ	2	1		14	17
KADIN VE AİLE HİZMETLERİ MÜDÜRLÜĞÜ	1	1		35	37
AFET İŞLERİ MÜDÜRLÜĞÜ	1			1	2

TABLO 9 - MÜDÜRLÜK PERSONEL DAĞILIMI

MÜDÜRLÜK PERSONEL DAĞILIMI					
MÜDÜRLÜK	MEMUR	SÖZLEŞMELİ MEMUR	KADROLU İŞÇİ	ŞİRKET PERSONELİ	TOPLAM
MALİ HİZMETLER MÜDÜRLÜĞÜ	11	7	3	26	47
YAZI İŞLERİ MÜDÜRLÜĞÜ	8	1		13	22
RUHSAT VE DENETİM MÜDÜRLÜĞÜ	3			3	6
SOSYAL YARDIM İŞLERİ MÜDÜRLÜĞÜ	4	3	1	77	85
STRATEJİ GELİŞTİRME MÜDÜRLÜĞÜ	3	2		1	6
TOPLAM	159	42	15	663	879

E- DİĞER HUSUSLAR

Performans Programı, “Kamu İdarelerince Hazırlanacak Performans Programları Hakkında Yönetmelik” ile T.C. Cumhurbaşkanlığı Strateji ve Bütçe Başkanlığı tarafından yayımlanan “Performans Programı Hazırlama Rehberi” “2026 - 2028 Mahalli İdareler Bütçe Hazırlama Rehberi” esas alınarak hazırlanmıştır.

II - PERFORMANS BİLGİLERİ

A- TEMEL POLİTİKA VE ÖNCELİKLER

On İkinci Kalkınma Planı ile ortaya konulan temel politikalar ve öncelikler; görev, yetki ve sorumluluk alanına göre değerlendirilerek ortaya konulmuştur.

ON İKİNCİ KALKINMA PLANI

12. KALKINMA PLANI GÖREV VE SORUMLULUKLAR

İLGİLİ BÖLÜM / REFERANS	AÇIKLAMA	
İSTİKRARLI BÜYÜME, GÜÇLÜ EKONOMİ	295. Madde	Maliye politikası, mali disiplini esas alan, israfı engelleyen bir yaklaşımla yürütülerek enflasyonla mücadelede para politikasını destekleyecektir. Salgın ve afet gibi acil durumların getirdiği mali yüklerin dışında, bütçe gelir-gider dengesinin sağlıklı bir yapıda sürdürülmesi sağlanacaktır.
	297. Madde	Net sıfır emisyon hedefleri doğrultusunda iklim değişikliğiyle mücadelenin ekonomiye maliyetlerini en aza indirecek ve dijital dönüşümle birlikte yeşil dönüşümün getirdiği fırsatlardan azami düzeyde faydalanılmasını sağlayacak düzenlemeler hayata geçirilecektir.
	306. Madde	İşgücüne dâhil olmayan nüfusun ekonomide aktif hale gelmesi amacıyla kadın ve gençler başta olmak üzere işgücüne katılımın teşvik edilmesine, yeşil ve dijital dönüşümün de gerektirdiği mesleki becerilerin kazandırılmasına ve işgücü piyasasının esnekleştirilmesine yönelik programlar hayata geçirilecektir. Çalışma çağındaki her bireyin üreterek gelir elde edeceği beceriler ile aidiyet hissedeceği meslekleri edinmesine yönelik politikalar uygulamaya konulacaktır.
	332. Madde	İstikrarlı ve güçlü büyümenin önemli finansman kaynağı olan yurtdışı tasarrufların artışına yönelik yeni araçlar, ekonomik aktivitenin dışsal şoklara karşı önemli bir dengeleyicisi olan iç taleple uyumlu olacak şekilde geliştirilecektir.
	336. Madde	Çalışma koşulları, işgücü piyasalarına katılımı, verimlilik artışını, kayıtlılığı, nitelik geliştirmeyi ve mesleki eğitimi özendirici şekilde geliştirilecektir. Çalışma çağındaki her bireyin üreterek gelir elde edebilmesine imkân tanıyan istihdam artışı ve nitelikli iş olanakları, yoksullukla mücadelede ve gelir dağılımında iyileşme sağlanmasının asli aracı olacaktır.
	390. Madde	Afet sonrası iyileştirmeye ve risklerin azaltılmasına yönelik harcamalar hariç kamu açığı, mali konsolidasyon uygulamalarıyla kontrol altında tutularak kamu mali göstergelerinde iyileşme sağlanacaktır. Mali disiplin, Plan döneminde makroekonomik istikrarın önemli bir çıpası olmaya devam edecektir.

12. KALKINMA PLANI GÖREV VE SORUMLULUKLAR

İLGİLİ BÖLÜM / REFERANS	AÇIKLAMA
YEŞİL VE DİJİTAL DÖNÜŞÜM	508. Madde Enerjinin her alanda verimli kullanımına yönelik çalışmalar sürdürülecektir.
	531. Madde Kamu yatırımlarına ayrılan kaynak artırılacaktır.
	532. Madde Kamu yatırımlarına ayrılan kaynakların daha etkin şekilde kullanılması sağlanacaktır.
	536.2 Madde Yatırımlara ilişkin izin, onay, ruhsat, belge güncellemesi gibi süreçlerin çevrimiçi platforma taşınması sağlanacaktır.
	565. Madde Toplumda fikri mülkiyet bilincinin artırılması ve yayılması sağlanacak, hedef odaklı eğitim ve bilinçlendirme faaliyetleri yapılacaktır.
	576. Madde Teknolojik gelişmeler ışığında kamu ve özel sektör eliyle işletilen elektronik haberleşme altyapılarının rekabetçiliği ve sürdürülebilirliği sağlanacaktır.
	580. Madde Yeni nesil mobil haberleşme teknolojilerine geçişin etkin bir şekilde yönetimi sağlanacaktır.
	581. Madde Ulusal siber güvenliğin sağlanmasına yönelik stratejik, düzenleyici ve teknolojik çalışmalar gerçekleştirilecek, kurumsal yapılanma güçlendirilecektir.
	583. Madde Ülkemizde siber güvenlik bilinci ve nitelikli insan kaynağı geliştirilecektir.
	588. Madde Bilgi ve iletişim teknolojileri sektöründeki insan kaynağını ve niteliğini artırmaya yönelik kamu, üniversite ve STK işbirliği içerisinde programlar oluşturacaktır.

12. KALKINMA PLANI GÖREV VE SORUMLULUKLAR

İLGİLİ BÖLÜM / REFERANS	AÇIKLAMA
YEŞİL VE DİJİTAL DÖNÜŞÜM	589. Madde Toplumda dijital okuryazarlık oranı artırılabacaktır.
	617. Madde Posta sektörünün gelişen e-ticaret koşullarına uyumu sağlanarak hızlı, kaliteli, güvenilir ve sürdürülebilir hizmet sunulmasına yönelik düzenlemeler yapılacaktır.
	624. Madde Farklı kurumlarca yapılan kontrol, izin ve onay süreçleri basitleştirilecek ve bu süreçlerde aranan belgeler azaltılacaktır.
	633. Madde İnşaat sektörünün yeşil dönüşümü sağlanacaktır.
	637. Madde İnşaat ekosisteminde dijitalleşme artırılabacaktır.
	538. Madde Yapı denetim sistemi güçlendirilecektir.
	640. Madde İş sağlığı ve güvenliği hizmetlerinin kalitesi teknolojik gelişmeler ve güncel eğilimlerle uyumlu olacak şekilde artırılabacaktır.
	641. Madde Kamu ihale mevzuatı ve uygulamaları uluslararası norm ve standartlarla uyumlu olacak şekilde güncellenecek, kamu ihale usulleri ile yapım ve hizmet yüklenicilerinin seçim kriterleri rekabeti sağlayacak şekilde yeniden belirlenecektir.

12. KALKINMA PLANI GÖREV VE SORUMLULUKLAR

İLGİLİ BÖLÜM / REFERANS	AÇIKLAMA	
NİTEKLİ İNSAN, GÜÇLÜ AİLE, SAĞLIKLI TOPLUM	661. Madde	Çocukların kaliteli, evrensel, ücretsiz ve okul öncesi eğitime erişimlerinde fırsat eşitliği sağlanacaktır.
	664. Madde	Kaliteli eğitime erişimde fırsat eşitliği sağlanacaktır.
	671. Madde	Eğitim mekânlarının kalitesi artırılarak teknolojiye, çevreye ve sosyal yaşama uyumlu, güvenli, afetlere dirençli, estetik ve erişilebilir olması sağlanacaktır.
	675. Madde	Hayat boyu öğrenmeye katılım ve belge çeşitliliği artırılacak, kazanımların belgelendirilmesi teşvik edilecek, hayat boyu öğrenme sisteminin işgücü piyasasının talep ettiği becerileri kazandırması ve bu becerilerin iş ve sosyal yaşamda etkin kullanımı sağlanacaktır.
	678. Madde	Mesleki ve teknik eğitimde özel sektörle işbirliği artırılacaktır.
	680. Madde	Mesleki ve teknik eğitim alan bireylerin işgücü piyasasına geçişleri kolaylaştırılacaktır.
	698. Madde	Gençlerin istihdamının artırılması ve çalışma koşullarının iyileştirilmesi sağlanacaktır.
	699. Madde	Kamu istihdam hizmetleri, yoksul hanelerin sürdürülebilir gelir kaynaklarına ulaşabilmesini desteklemek amacıyla hane temelinde geliştirilecek ve bu hanelerin İŞKUR hizmetlerinden faydalanması önceliklendirilecektir.
	704. Madde	İş sağlığı ve güvenliği hizmetleri daha etkin ve verimli hale getirilecektir.

12. KALKINMA PLANI GÖREV VE SORUMLULUKLAR

İLGİLİ BÖLÜM / REFERANS	AÇIKLAMA	
NİTEKLİ İNSAN, GÜÇLÜ AİLE, SAĞLIKLI TOPLUM	708. Madde	Bulaşıcı hastalıklara, ani sağlık şoklarına, afet ve acil durumlara hazırlık ve müdahale kapasitesi güçlendirilecektir.
	712. Madde	Aktif yaşlanmaya yönelik koruyucu ve tedavi edici sağlık hizmetlerinin kapasitesi iyileştirilecek ve artırılacaktır.
	720. Madde	Aileye yönelik hizmetlerin niteliği ve niceliği geliştirilecektir.
	721. Madde	İş ve aile yaşamının uyumlaştırılmasına yönelik çalışmalara hız verilecektir.
	723. Madde	Aile içi şiddetin her türüyle mücadele edilecektir.
	724. Madde	Afet ve kriz dönemlerinde ailelerin ekonomik, sosyal ve psikolojik olarak güçlendirilmesine yönelik çalışmalar yapılacaktır.
	726. Madde	Kadın erkek fırsat eşitliğinin sağlanması ve kadınların güçlenmesi önceliğinin tüm plan, program, politika geliştirme ve uygulama süreçlerinde yer alması sağlanacaktır.
	727. Madde	Kadınların eğitim, istihdam ve karar alma mekanizmalarına katılımı ile temsillerinin artırılması için kota ve ilave destekler gibi “geçici özel önlemler” tanımlanarak uygulanacaktır.
	729. Madde	Kadınlara yönelik şiddet ile erken yaşta ve zorla evliliklerle sıfır tolerans ilkesiyle mücadele edilecek, şiddetin önlenmesi ve şiddet mağdurlarının güçlenmesi sağlanacaktır.

12. KALKINMA PLANI GÖREV VE SORUMLULUKLAR

İLGİLİ BÖLÜM / REFERANS	AÇIKLAMA	
NİTEKLİ İNSAN, GÜÇLÜ AİLE, SAĞLIKLI TOPLUM	763. Madde	Fiziksel çevre şartları, ulaşım hizmetleri, internet siteleri, mobil uygulamalar, basılı, dijital ve görsel medya yayınları ile kamusal hizmetler engellilerin erişilebilirliğine uygun hale getirilecektir.
	765. Madde	Engelli bireylerin iyileşme ve gelişme süreçlerine katkı sağlamak amacıyla spor faaliyetleri yaygınlaştırılacaktır.
	768. Madde	Sosyal hizmet modellerinin çeşitlendirilmesi ve yaygınlaştırılması sağlanacak, bu hizmetlerin niteliği artırılacaktır.
	769. Madde	Sosyal hizmet ve yardımların bilinirliği sağlanarak gönüllülük özendirilecektir.
	771. Madde	Sosyal yardım sisteminin etkinliği artırılacaktır.
	772. Madde	Sosyal yardım istihdam bağlantısı güçlendirilecektir.
	774. Madde	Sosyal yardım ve hizmetler altyapısı, afetler gibi olağanüstü durumlara hazırlıklı olma doğrultusunda güçlendirilecek ve kurumlar arası koordinasyon artırılacaktır.
	783. Madde	Kültür ve sanata erişim ve katılım olanakları artırılacaktır.
	795. Madde	Her yaşta vatandaşın sportif faaliyetlere düzenli katılımları teşvik edilecektir.

12. KALKINMA PLANI GÖREV VE SORUMLULUKLAR

İLGİLİ BÖLÜM / REFERANS	AÇIKLAMA	
NİTEKLİ İNSAN, GÜÇLÜ AİLE, SAĞLIKLI TOPLUM	796. Madde	İlkokul çağındaki öğrencilerin spor dallarını tanımaları ve yaşam boyu aktif olarak düzenli spor yapmaları spor kulüpleriyle işbirliği içerisinde sağlanacaktır.
	799. Madde	Spor yapma kültürünü geliştirmek ve sporu geniş kitlelere yaymak amacıyla spora başlama yaşında bulunan yetenekli çocuklar tespit edilerek ilgili spor dallarına yönlendirilecek ve üst düzey sporcu olarak yetiştirilmeleri sağlanacaktır.
	805. Madde	Aktif ve sağlıklı yaşlanma için yaşlılara sunulan sağlık ve bakım hizmetlerinin etkinliğinin ve kalitesinin artırılması sağlanacaktır.
	806. Madde	Yaşlı dostu, erişilebilir ve güvenli konutların/kentlerin tasarlanması ve oluşturulması sağlanacaktır.
	807. Madde	Yaşlıların sosyal dışlanmalarının önlenmesine yönelik tedbirler alınacaktır.
	811. Madde	Yaşlıların bilgi ve iletişim teknolojilerini kullanımı ve dijital becerileri geliştirilecektir.
	815. Madde	Göç yönetimine ilişkin kurumsal kapasite güçlendirilecektir.
	816. Madde	Türkiye’de bulunan yabancıların sosyal, ekonomik ve kültürel hayata uyumları desteklenecektir.

12. KALKINMA PLANI GÖREV VE SORUMLULUKLAR

İLGİLİ BÖLÜM / REFERANS	AÇIKLAMA
AFETLERE DİRENÇLİ YAŞAM ALANLARI, SÜRDÜRÜLEBİLİR ÇEVRE	829. Madde Ülke genelinde, bölgelerin sosyo-ekonomik ve fiziksel özellikleri dikkate alınarak tüm afet tehlike türlerine göre önceliklendirme yapılacak, afet risk ve zararlarını azaltıcı çalışmalar yürütülecektir.
	830. Madde Afet yönetimi mevzuat ile beşeri, kurumsal ve teknik kapasite açısından güçlendirilecektir.
	832. Madde Mevcut ve yeni yapılacak olan tüm alt ve üst yapıların afetlere karşı dirençliliği sağlanacaktır.
	834. Madde Afet ve acil durumlara müdahale kapasitesi artırılarak her türlü afete ve acil duruma hızlı, etkili ve kapsamlı bir müdahale yapılması sağlanacaktır.
	835. Madde Afet sonrasında yapılacak iyileştirme çalışmaları için kapasite güçlendirilecektir.
	839. Madde Afet ve acil durumlara ilişkin toplumsal farkındalık artırılacak ve gönüllülük sistemi geliştirilecektir.
	840. Madde Afet risklerinin azaltılması ve afet sonrası müdahalenin daha hızlı ve etkin yapılmasını sağlayacak yeni teknik ve teknolojilerin geliştirilmesine yönelik Ar-Ge çalışmaları artırılabilecektir.
	843. Madde Kentsel dönüşümün şehir dokusuna, estetiğine ve kimliğine uygun şekilde yerinde dönüşüm anlayışıyla, yaşam kalitesini yükseltme ile kent aidiyetini ve yerel bağları güçlendirme amacı çerçevesinde farklı müdahale türlerini içeren bütüncül bir bakış açısıyla yürütülmesi sağlanacaktır.
	846. Madde Kentsel dönüşüm projeleriyle, sosyal yapının ihtiyaçlarına ve sürdürülebilir şehirleşme özelliklerine uygun ve afetlere karşı dirençli yerleşim alanları oluşturulacaktır.

12. KALKINMA PLANI GÖREV VE SORUMLULUKLAR

İLGİLİ BÖLÜM / REFERANS	AÇIKLAMA	
AFETLERE DİRENÇLİ YAŞAM ALANLARI, SÜRDÜRÜLEBİLİR ÇEVRE	851. Madde	Şehirlerin planlamasında iklim değişikliği ve afetlere karşı dirençliliğin sağlanması, coğrafi özellikler ile kültürel ve doğal değerlerin gözetilmesi esas alınacak, başta yeşil alanlar olmak üzere kamusal alanların erişilebilirlik ve kapsayıcılık ilkesi çerçevesinde oluşturulması ve korunması sağlanacaktır.
	852. Madde	Mekânsal planlama sistemi, merkezi ve yerel kuruluşlar arası işbirliği ile vatandaş katılımı artırılarak ve izleme ve denetleme süreçleri etkinleştirilerek geliştirilecektir.
	856. Madde	Haritacılık alanında konum hassasiyeti, dijitalleşme ve yeni teknolojilerin kullanımı güçlendirilecek, kurumlar arası koordinasyon ve işbirliği geliştirilerek birlikte üretim ve veri paylaşımı sağlanacaktır.
	865. Madde	İklim risklerine karşı, uluslararası iklim değişikliği müzakereleri, Paris Anlaşması ve Türkiye'nin Ulusal Katkı Beyanı çerçevesinde ulusal koşullar gözetilerek sera gazı emisyonlarının azaltımı ve iklim değişikliğine uyum eylemlerinin güçlendirilmesine yönelik ilgili tüm paydaşlarla işbirliği içinde yol haritaları hazırlanacak, mevzuat düzenlemeleri yapılacak ve kurumlar arası eş güdüm sağlanacaktır.
	866. Madde	Kaynakların verimli kullanımını sağlamak üzere dögüsel ekonomiye geçiş çerçevesinde sürdürülebilir üretim ve tüketim kalıpları hayata geçirilecektir.
	868. Madde	İklim değişikliğiyle mücadelede kapasite ve toplumsal bilincin artırılması sağlanacaktır.
	871. Madde	Çevresel veri setleri ve göstergelerin uluslararası standartlara uygun olarak düzenli bir şekilde üretimi ve paylaşımı sağlanacak, izleme ve değerlendirme sistemleri geliştirilecektir.
	872. Madde	Karasal ve denizel ekosistemler ile ekosistem hizmetlerinin korunması, iyileştirilmesi ve sürdürülebilir kullanımı ile biyolojik çeşitliliğin korunması sağlanacaktır.
	873. Madde	Hava kirliliğinin önlenmesi ve kalitesinin iyileştirilmesi için hava kalitesi yönetim uygulamaları geliştirilecektir.

12. KALKINMA PLANI GÖREV VE SORUMLULUKLAR

İLGİLİ BÖLÜM / REFERANS	AÇIKLAMA
AFETLERE DİRENÇLİ YAŞAM ALANLARI, SÜRDÜRÜLEBİLİR ÇEVRE	881. Madde Katı atık yönetiminin döngüsel ekonomi ilkeleri gözetilerek etkinleştirilmesi sağlanacaktır.
	882. Madde Sıfır atık uygulamaları yaygınlaştırılacak, atıkların geri dönüşümünde toplumun bilinçlendirilmesi sağlanacaktır.
	896. Madde Yöreye ve mekâna özgü özellikler dikkate alınarak kırsal alanlarda yaşam kalitesinin artırılması için kamu hizmet sunumu iyileştirilecektir.
	898. Madde Kırsal kalkınma destekleri çiftçi ve üretkenlik odaklı programlanacak, uygulanan farklı destekler arasında koordinasyon sağlanarak uygulamada tamamlayıcılık ve etkinlik artırılabilecektir.
	899. Madde Kırsal çevrenin iyileştirilmesine ve iklim değişikliğinin olumsuz etkilerini azaltmaya yönelik çalışmalar yapılacak ve doğal kaynakların sürdürülebilirliği sağlanacaktır.
	900. Madde Kırsala yönelik istatistiki altyapı coğrafi bilgi sistemi tabanlı olarak iyileştirilecek ve mevzuat uyumu sağlanacaktır.

2025 - 2027 ORTA VADELİ PLAN / 2024 - 2028 ÇUKUROVA BÖLGE PLANI

Orta Vadeli Plan ve Çukurova Bölge Planı analizleri yapılarak bölge planında yer alan dört stratejik önceliklere yönelik faaliyetler planlanarak performans programında yer almıştır.

Bölge planında yer alan stratejik öncelikler çerçevesinde stratejik planımızda yer verilen hedefler aşağıdaki tabloda sunulmuştur.

Stratejik Öncelik 1 Rekabet Gücünün Artırılması	Stratejik Öncelik 2 Sosyal Gelişiminin Ve Uyumun Sağlanması	Stratejik Öncelik 3 Kentsel Yaşam Kalitesinin İyileştirilmesi ve Dirençli Kent Yaklaşımının Geliştirilmesi	Stratejik Öncelik 4 Sürdürülebilir Kırsal Kalkınmanın Sağlanması
Hedef 2: İmalat Sanayiinde Katma Değer ve Verimliliğin Artırılması Sağlanacaktır	Hedef 2: Kadınların İş Hayatına Katılımı Artırılacaktır	Hedef 1: Afete Dirençli Kent Yaklaşımı Geliştirilecektir	Hedef 1: Kırsalda Beşeri ve Sosyal Sermaye Geliştirilerek Geçim Kaynakları Artırılacaktır
	Hedef 3: Eğitimde ve İstihdamda Yer Almayan (NEET) Gençler İş Gücüne Kazandırılacaktır	Hedef 3: KentBölge Yaklaşımı Kapsamında Kırsal Bütünleşik Kentsel Gelişme Odakları Oluşturulacak ve Ekonomik Faaliyetler Özendirilecektir	Hedef 3: Tarımsal Üretimde Katma Değer ve Verimliliğin Artırılması Sağlanacaktır
	Hedef 4: Çocukların ve Gençlerin İyi Olma Hali Geliştirilecektir		Hedef 4: Kırsal Alanda Yaşam Kalitesinin İyileştirilmesi Sağlanacaktır
	Hedef 5: Mesleki Eğitim "Geleceğin Meslekleri" Çerçevesinde Desteklenecektir		
	Hedef 6: Sosyal Girişimcilik Geliştirilecektir		

B- AMAÇ VE HEDEFLER

MİSYON

Yenilikçi, çevreye duyarlı, adil ve güvenilir hizmet anlayışıyla paydaşlarımızın memnuniyetini en üst düzeye çıkarmak; yaşanabilir ve sürdürülebilir kent oluşturmak.

VİZYON

Sürdürülebilir çözümlerle geleceği kucaklayan, coğrafyasının en yaşanılabilir öncü marka kenti olarak dünyada tanınmak.

KALİTE POLİTİKASI

Herkesin yaşamak isteyeceği bir “Marka Kent” olmak amacıyla;

- Kültürel mirasa, doğaya, çevreye, sahip çıkarak, bilinçli kentleşme ile gelecek nesillere yaşanabilir bir kent bırakmak,
 - Kaynaklarını etkin ve verimli kullanarak, vatandaş şikâyet ve beklentileri doğrultusunda; yasal mevzuatlara uygun şeffaf, adil, hızlı, güler yüzlü, tarafsız ve kaliteli hizmet sunmak,
 - Karar ve uygulamalarına, dezavantajlı gruplar başta olmak üzere vatandaşların ve çalışanların katılımını sağlamak,
 - Vatandaşların memnuniyetini sürekli kılmak ve sürdürülebilir projelerle hiçbir koşulda kaliteden ödün vermemek,
 - “Kişilerle değil, sistemlerle yönetilen” bir kurum kültürü oluşturmak,
 - Sürekli iyileştirme yaklaşımı ile Kalite Yönetim Sistemi’nin geliştirilmesine katkı sağlamak,
- Sarıçam Belediyesi Kalite Politikası olarak belirlenmiştir.

TEMEL DEĞERLER

Üretken Belediyecilik;

Altyapı, Ulaşım, Çevre, Enerji, Kadın, Aile, Çocuk, Emekliler/Yaşlılar, Dirençli Şehirler, Yerel Ekonomi, Sosyal Destekler, Katılım, Güvenli, Yaşanabilir Şehirler, Akıllı Dijital Şehirler

STRATEJİK AMAÇ VE HEDEFLER TABLOSU

AMAÇ VE HEDEFLER	
AMAÇ 1	KURUMSAL KAPASİTENİN VE HİZMET KALİTESİNİN ARTTIRILMASI
Uluslararası standartlar ve mevzuat çerçevesinde kaynakları optimize ederek temel paydaşların ihtiyaçlarını karşılamak ve kurumsal kapasiteyi arttırmak	
HEDEF 1.1	İnsan Kaynağı Yönetiminin Etkin ve Verimli Yürütülmesini Sağlamak
HEDEF 1.2	Hukuksal İş ve İşlemlerin Yönetimini Sağlamak
HEDEF 1.3	Bilişim Altyapısının Sürdürülebilirliğini Sağlamak
HEDEF 1.4	Yazı ve Kararlar Yönetimini Sağlamak
HEDEF 1.5	Kurumsal Yapıyı Geliştirmek ve Sürdürülebilirliğini Sağlamak
HEDEF 1.6	Paydaş Memnuniyeti ve Etkileşim Yönetimini Sağlamak
HEDEF 1.7	Etkin Paydaş İletişimi ve Temsil Performans Geliştirmek
HEDEF 1.8	Kurum İhtiyaçlarını Karşılama ve Verimliliğini Arttırmak

STRATEJİK AMAÇ VE HEDEFLER TABLOSU

AMAÇ VE HEDEFLER	
AMAÇ 2	EKONOMİK KALKINMA VE YEREL İSTİHDAMIN ARTTIRILMASI
Ekonomik kalkınma ve yerel istihdamın artırılması, bölgelerin ekonomik olarak güçlenmesini ve işsizlik oranlarının düşürülmesi anlayışıyla bölgesel kalkınma stratejileri, yerel kaynakların etkin kullanımı ve tarım, sanayi gibi sektörlerin geliştirilmesini sağlamak	
HEDEF 2.1	Kaynakların Etkin ve Verimli Kullanılmasını Sağlamak
HEDEF 2.2	İstihdam ve Mesleki Eğitim Stratejilerini Geliştirmek
HEDEF 2.3	Ekolojiye Duyarlı Sağlıklı ve Sürdürülebilir Bir Çevre Oluşturmak

AMAÇ VE HEDEFLER	
AMAÇ 3	KENTSEL ALTYAPININ MODERNİZASYONU VE SÜRDÜRÜLEBİLİR ŞEHİRCİLİK
Yaşanabilir, sürdürülebilir, dayanıklı ve çevre dostu anlayışı ile kentimizin geleceğini planlamak	
HEDEF 3.1	Kentsel Gelişimi Desteklemek İçin Sürdürülebilir İmar Planları Oluşturmak ve Modern Şehircilik Uygulamaları
HEDEF 3.2	Afet ve Acil Durum Kapasitesini Geliştirmek ve Yönetmek
HEDEF 3.3	Yaşanabilir, Çevreye Duyarlı ve Sürdürülebilir Kentsel Alanlar ve Altyapı Tasarlamak

STRATEJİK AMAÇ VE HEDEFLER TABLOSU

AMAÇ VE HEDEFLER	
AMAÇ 4	SOSYAL HİZMET VE SAĞLIK HİZMETLERİNİN YAYGINLAŞTIRILMASI
Toplumun tüm kesimlerinin temel hizmetlere erişimini sağlamak amacı ile sağlık hizmetlerinin kalitesini ve erişilebilirliğini artırmak, sosyal yardım programlarını genişletmek, yaşlılar, engelliler, dezavantajlı gruplara, kadın ve aileye yönelik destekleri arttırmak	
HEDEF 4.1	Toplumun Sosyal İhtiyaçlarını Kapsayan Destek Faaliyetlerini ve Dezavantajlı Bireylerin Yaşam Kalitesini Arttırmak
HEDEF 4.2	Bütüncül Sağlıklı Yaşam Olanaklarını ve Bakım Hizmetlerini Sunmak ve Sürdürülebilirliğini Sağlamak
HEDEF 4.3	Paydaşların Sağlıklı, Huzurlu Hizmet Almaları İçin İşyerlerinin Denetimini Sağlamak ve Ruhsatlandırmak
AMAÇ VE HEDEFLER	
AMAÇ 5	KÜLTÜR VE GENÇLİK HİZMETLERİNİN GÜÇLENDİRİLMESİ
Genç nesillerin daha iyi eğitim almasını ve topluma aktif katılımlarını sağlama amacı ile eğitimde fırsat eşitliği sağlamak ve gençlerin sosyal, kültürel ve sportif faaliyetlere katılımını arttırmak	
HEDEF 5.1	Her Sarıçamlı'nın Spora Eşit Erişimini Sağlamak
HEDEF 5.2	Kültürel Değerlerimize Uygun, Yenilikçi, Birlik ve Beraberlik Duygusunu Geliştiren Kültür, Sanat ve Eğitim Etkinliklerini Gerçekleştirmek

STRATEJİK AMAÇ VE HEDEFLER TABLOSU

AMAÇ VE HEDEFLER	
AMAÇ 6	YAŞANABİLİR VE SÜRDÜRÜLEBİLİR ÇEVRE YARATMAK
Doğal kaynakların korunması ve gelecek nesillere yaşanabilir bir çevre bırakılması amacı ile enerji ve su kaynaklarının sürdürülebilir kullanımını, iklim değişikliği ile mücadele, hava, su ve toprak kirliliğinin önlenmesini sağlamak ve çevre bilincini arttırmak	
HEDEF 6.1	Sarıçam'da Yaşayanlara Ekolojik Denge İçerisinde Sürdürülebilir ve Yaşanabilir Daha Yeşil Bir Çevre Oluşturmak
HEDEF 6.2	Atık Yönetimi ve Geri Dönüşüm Mekanizmalarını Geliştirmek, İklim Değişikliği Etkileri İle Mücadele Ederek Yaşanabilir ve Sürdürülebilir Bir Çevre Yaratmak

C- PERFORMANS HEDEF VE GÖSTERGELERİ İLE FAALİYETLER

STRATEJİK AMAÇ 1

HEDEF NO	STRATEJİK HEDEF	FAALİYET MALİYETLERİ
H1.1	İnsan Kaynağı Yönetiminin Etkin ve Verimli Yürütülmesini Sağlamak	399.997.500 ₺
H1.2	Hukuksal İş ve İşlemlerin Yönetimini Sağlamak	8.000.000 ₺
H1.3	Bilişim Altyapısının Sürdürülebilirliğini Sağlamak	20.650.000 ₺
H1.4	Yazı ve Kararlar Yönetimini Sağlamak	12.220.000 ₺
H1.5	Kurumsal Yapıyı Geliştirmek ve Sürdürülebilirliğini Sağlamak	23.550.000 ₺
H1.6	Paydaş Memnuniyeti ve Etkileşim Yönetimini Sağlamak	9.275.000 ₺
H1.7	Etkin Paydaş İletişimi ve Temsil Performans Geliştirmek	30.030.000 ₺
H1.8	Kurum İhtiyaçlarını Karşılama ve Verimliliği Arttırmak	1.281.650.000 ₺
	TOPLAM	1.785.372.500 ₺
	ORAN	%42,59

STRATEJİK AMAÇ 2

HEDEF NO	STRATEJİK HEDEF	FAALİYET MALİYETLERİ
H2.1	Kaynakların Etkin ve Verimli Kullanılmasını Sağlamak	418.350.000 ₺
H2.2	İstihdam ve Mesleki Eğitim Stratejilerini Geliştirmek	0
H2.3	Ekolojiye Duyarlı Sağlıklı ve Sürdürülebilir Bir Çevre Oluşturmak	79.750.000 ₺
	TOPLAM	498.100.000 ₺
	ORAN	%11,88

STRATEJİK AMAÇ 3

HEDEF NO	STRATEJİK HEDEF	FAALİYET MALİYETLERİ
H3.1	Kentsel Gelişimi Desteklemek İçin Sürdürülebilir İmar Planları Oluşturmak ve Modern Şehircilik Uygulamaları	355.147.500 ₺
H3.2	Afet ve Acil Durum Kapasitesini Geliştirmek ve Yönetmek	10.000.000 ₺
H3.3	Yaşanabilir, Çevreye Duyarlı ve Sürdürülebilir Kentsel Alanlar ve Altyapı Tasarlamak	1.215.465.000 ₺
	TOPLAM	1.580.612.500 ₺
	ORAN	%37,71

STRATEJİK AMAÇ 4

HEDEF NO	STRATEJİK HEDEF	FAALİYET MALİYETLERİ
H4.1	Toplumun Sosyal İhtiyaçlarını Kapsayan Destek Faaliyetlerini ve Dezavantajlı Bireylerin Yaşam Kalitesini Arttırmak	119.725.000 ₺
H4.2	Bütüncül Sağlıklı Yaşam Olanaklarını ve Bakım Hizmetlerini Sunmak ve Sürdürülebilirliğini Sağlamak	32.600.000 ₺
H4.3	Paydaşların Sağlıklı, Huzurlu Hizmet Almaları İçin İşyerlerinin Denetimini Sağlamak ve Ruhsatlandırmak	6.320.000 ₺
	TOPLAM	158.645.000 ₺
	ORAN	%3,78

STRATEJİK AMAÇ 5

HEDEF NO	STRATEJİK HEDEF	FAALİYET MALİYETLERİ
H5.1	Her Sarıçamlının Spora Eşit Erişimini Sağlamak	52.000.000 ₺
H5.2	Kültürel Değerlerimize Uygun, Yenilikçi, Birlik ve Beraberlik Duygusunu Geliştiren Kültür, Sanat ve Eğitim Etkinliklerini Gerçekleştirmek	36.362.000 ₺
	TOPLAM	88.632.000 ₺
	ORAN	%2,11

STRATEJİK AMAÇ 6

HEDEF NO	STRATEJİK HEDEF	FAALİYET MALİYETLERİ
H6.1	Sarıçam'da Yaşayanlara Ekolojik Denge İçerisinde Sürdürülebilir ve Yaşanabilir Daha Yeşil Bir Çevre Oluşturmak	35.200.000 ₺
H6.2	Atık Yönetimi ve Geri Dönüşüm Mekanizmalarını Geliştirmek, İklim Değişikliği Etkileri İle Mücadele Ederek Yaşanabilir ve Sürdürülebilir Bir Çevre Yaratmak	45.400.000 ₺
	TOPLAM	80.600.000 ₺
	ORAN	%1,92



İNSAN KAYNAKLARI VE EĞİTİM MÜDÜRLÜĞÜ

PERFORMANS HEDEFİ ve FAALİYET MALİYETLERİ TABLOLARI

PERFORMANS HEDEFİ TABLOSU

PROGRAM ADI	98 - YÖNETİM VE DESTEK PROGRAMI
ALT PROGRAM ADI	98 - 900 ÜST YÖNETİM, İDARİ VE MALİ HİZMETLER
ALT PROGRAM HEDEFİ	H1.1 İnsan Kaynağı Yönetiminin Etkin ve Verimli Yürütülmesini Sağlamak

PERFORMANS GÖSTERGELERİ

PG. NO	PERFORMANS GÖSTERGESİ	ÖLÇÜ	2026
PG1.1.1.1	Eğitim Planı Gerçekleşme Oranı	%	100%
PG1.1.1.2	Oryantasyon Eğitimi Verilme Oranı	%	100%
PG1.1.1.3	Eğitim Bütçesinin "Personel Giderleri" Bütçesine Oranı	%	0,4%
PG1.1.1.4	Eğitim Memnuniyet Oranı	%	100%
PG1.1.1.5	Çalışan Başına Düşen Eğitim Saati	Kişi/Saat	4
PG1.1.1.6	Motivasyon Etkinliği Sayısı	Adet	4
PG1.1.1.7	Motivasyon Etkinliği Katılımcı Sayısı	Kişi	1000
PG1.1.1.8	Motivasyon Etkinliği Memnuniyet Oranı	%	100%
PG1.1.1.9	Etik İlkeler ve Değerler ile İlgili Yapılan Çalışma Sayısı	Adet	4
PG1.1.1.10	Kariyer Planı Yapılan Çalışan Sayısının Toplam Çalışan Sayısına Oranı	%	20%

FAALİYETLER	KAYNAK İHTİYACI 2026		
	BÜTÇE	BÜTÇE DIŞI	TOPLAM
F1.1.1 Çalışanların Kariyer Gelişimlerinin Planlanması, Aidiyet ve Motivasyonlarının Arttırılması	2.500.000 ₺		2.500.000 ₺
GENEL TOPLAM	2.500.000 ₺		2.500.000 ₺

FAALİYET MALİYETLERİ TABLOSU				
PROGRAM ADI	98 - YÖNETİM VE DESTEK PROGRAMI			
ALT PROGRAM ADI	98 - 900 ÜST YÖNETİM, İDARİ VE MALİ HİZMETLER			
FAALİYET ADI	F1.1.1 Çalışanların Kariyer Gelişimlerinin Planlanması, Aidiyet ve Motivasyonlarının Arttırılması			
EKONOMİK KOD	2025 BÜTÇE	2025 HARCAMA (HAZİRAN)	2026 BÜTÇE	
03	Mal ve Hizmet Alımı Giderleri	1.000.000 ₺	319.595,09 ₺	2.500.000 ₺
TOPLAM BÜTÇE KAYNAK İHTİYACI			2.500.000 ₺	
TOPLAM BÜTÇE DIŞI KAYNAK				
TOPLAM KAYNAK İHTİYACI			2.500.000 ₺	

PERFORMANS HEDEFİ TABLOSU

PROGRAM ADI	98 - YÖNETİM VE DESTEK PROGRAMI
ALT PROGRAM ADI	98 - 900 ÜST YÖNETİM, İDARİ VE MALİ HİZMETLER
ALT PROGRAM HEDEFİ	H1.1 İnsan Kaynağı Yönetiminin Etkin ve Verimli Yürütülmesini Sağlamak

PERFORMANS GÖSTERGELERİ

PG. NO	PERFORMANS GÖSTERGESİ	ÖLÇÜ	2026
PG1.1.2.1	Takdir Edilen ve Tanınan Çalışanların Sayısı	Kişi	50
PG1.1.2.2	Disiplin Cezası Alan Çalışanların Toplam Çalışanlara Oranı	%	0
PG1.1.2.3	Çalışan İhtiyaç/Fazla Analizinin Yapılması	Adet	1
PG1.1.2.4	696 Sayılı KHK Kapsamında İhtiyaç Duyulan Çalışanların Karşılama Oranı	%	100
PG1.1.2.5	Uygulamalı Eğitime Katılacak Öğrencilerin Taleplerinin Karşılama Oranları	%	100
PG1.1.2.6	Çalışan Özlük İş ve İşlemlerinin Zamanında Yapılması Oranı	%	100
PG1.1.2.7	Çalışan Puantajlarının, Tahakkuklarının ve Ücret Ödemelerinin Zamanında Yapılması	%	100

FAALİYETLER	KAYNAK İHTİYACI 2026		
	BÜTÇE	BÜTÇE DIŞI	TOPLAM
F1.1.2 Çalışan Özlük İş ve İşlemlerinin Yapılması	397.497.500 ₺		397.497.500 ₺
GENEL TOPLAM	397.497.500 ₺		397.497.500 ₺

FAALİYET MALİYETLERİ TABLOSU

PROGRAM ADI	98 - YÖNETİM VE DESTEK PROGRAMI			
ALT PROGRAM ADI	98 - 900 ÜST YÖNETİM, İDARİ VE MALİ HİZMETLER			
FAALİYET ADI	F1.1.2 Çalışan Özlük İş ve İşlemlerinin Yapılması			
EKONOMİK KOD		2025 BÜTÇE	2025 HARCAMA (HAZİRAN)	2026 BÜTÇE
01	Personel Giderleri	255.400.000 ₺	129.050.459,58 ₺	349.445.000 ₺
02	Sosyal Güvenlik Kurumları Devlet Primi Giderleri	37.250.000 ₺	14.877.651,22 ₺	33.347.500 ₺
03	Mal ve Hizmet Alımı Giderleri	1.200.000 ₺	282.771,59 ₺	4.955.000 ₺
05	Cari Transfer	2.000.000 ₺	2.000.000 ₺	9.750.000 ₺
TOPLAM BÜTÇE KAYNAK İHTİYACI				397.497.500 ₺
TOPLAM BÜTÇE DIŞI KAYNAK				
TOPLAM KAYNAK İHTİYACI				397.497.500 ₺



HUKUK İŐLERİ MÜDÜRLÜĐÜ

PERFORMANS HEDEFİ TABLOSU

PROGRAM ADI	98 - YÖNETİM VE DESTEK PROGRAMI
ALT PROGRAM ADI	98 - 901 TEFTİŞ, DENETİM VE DANIŞMANLIK HİZMETLERİ
ALT PROGRAM HEDEFİ	H1.2 Hukusal İş ve İşlemlerin Yönetimini Sağlamak

PERFORMANS GÖSTERGELERİ

PG. NO	PERFORMANS GÖSTERGESİ	ÖLÇÜ	2026
PG1.2.1.1	Belediyenin Lehine Sonuçlanan Adli Dava Oranı	%	100%
PG1.2.1.2	Belediyenin Lehine Sonuçlanan İdari Dava Oranı	%	100%
PG1.2.1.3	Belediyenin Aleyhine Sonuçlanan Adli Dava Oranı	%	0%
PG1.2.1.4	Belediyenin Aleyhine Sonuçlanan İdari Dava Oranı	%	0%
PG1.2.1.5	Belediyenin İcra Takip İşlemlerinin Sonuçlanma Oranı	%	100%
PG1.2.1.6	Hukuki Görüş Uygulanma Oranı	%	100%

FAALİYETLER	KAYNAK İHTİYACI 2026		
	BÜTÇE	BÜTÇE DIŞI	TOPLAM
F1.2.1 Hukuki Danışmanlık ve Muhakemat Hizmetleri	8.000.000 ₺		8.000.000 ₺
GENEL TOPLAM	8.000.000 ₺		8.000.000 ₺

FAALİYET MALİYETLERİ TABLOSU

PROGRAM ADI	98 - YÖNETİM VE DESTEK PROGRAMI			
ALT PROGRAM ADI	98 - 901 TEFTİŞ, DENETİM VE DANIŞMANLIK HİZMETLERİ			
FAALİYET ADI	F1.2.1 Hukuki Danışmanlık ve Muhakemat Hizmetleri			
EKONOMİK KOD		2025 BÜTÇE	2025 HARCAMA (HAZİRAN)	2026 BÜTÇE
03	Mal ve Hizmet Alımı Giderleri	2.350.000 ₺	463.014.28 ₺	8.000.000 ₺
TOPLAM BÜTÇE KAYNAK İHTİYACI				8.000.000 ₺
TOPLAM BÜTÇE DIŞI KAYNAK				
TOPLAM KAYNAK İHTİYACI				8.000.000 ₺



BİLGİ İŞLEM MÜDÜRLÜĞÜ

PERFORMANS HEDEFİ TABLOSU

PROGRAM ADI	98 - YÖNETİM VE DESTEK PROGRAMI
ALT PROGRAM ADI	98 - 900 ÜST YÖNETİM, İDARİ VE MALİ HİZMETLER
ALT PROGRAM HEDEFİ	H1.3 Bilişim Altyapısının Sürdürülebilirliğini Sağlamak

PERFORMANS GÖSTERGELERİ

PG. NO	PERFORMANS GÖSTERGESİ	ÖLÇÜ	2026
PG1.3.1.1	Ömrünü Tamamlamış Bilgisayar ve Donanımlarının Yenilenme Oranı	%	30
PG1.3.1.2	27001 Bilgi Güvenliği Yönetim Sistemi Tamamlanma Oranı	%	100
PG1.3.1.3	Talep Edilen Yazılım ve Donanımların Temin Edilme Oranı	%	100
PG1.3.1.4	Teknolojik Varlıkların Bakım Oranı	%	100
PG1.3.1.5	Güncel Versiyona Sahip Yazılım Oranı	%	100

FAALİYETLER	KAYNAK İHTİYACI 2026		
	BÜTÇE	BÜTÇE DIŞI	TOPLAM
F1.3.1 Bilgi Teknolojilerine Yönelik Faaliyetler	16.000.000 ₺		16.000.000 ₺
GENEL TOPLAM	16.000.000 ₺		16.000.000 ₺

FAALİYET MALİYETLERİ TABLOSU

PROGRAM ADI	98 - YÖNETİM VE DESTEK PROGRAMI			
ALT PROGRAM ADI	98 - 900 ÜST YÖNETİM, İDARİ VE MALİ HİZMETLER			
FAALİYET ADI	F1.3.1 Bilgi Teknolojilerine Yönelik Faaliyetler			
EKONOMİK KOD		2025 BÜTÇE	2025 HARCAMA (HAZİRAN)	2026 BÜTÇE
03	Mal ve Hizmet Alımı Giderleri	6.000.000 ₺	2.837.352,80 ₺	8.500.000 ₺
06	Sermaye Giderleri	1.000.000 ₺	-	7.500.000 ₺
TOPLAM BÜTÇE KAYNAK İHTİYACI				16.000.000 ₺
TOPLAM BÜTÇE DIŞI KAYNAK				
TOPLAM KAYNAK İHTİYACI				16.000.000 ₺

PERFORMANS HEDEFİ TABLOSU

PROGRAM ADI	98 - YÖNETİM VE DESTEK PROGRAMI
ALT PROGRAM ADI	98 - 900 ÜST YÖNETİM, İDARİ VE MALİ HİZMETLER
ALT PROGRAM HEDEFİ	H1.3 Bilişim Altyapısının Sürdürülebilirliğini Sağlamak

PERFORMANS GÖSTERGELERİ

PG. NO	PERFORMANS GÖSTERGESİ	ÖLÇÜ	2026
PG1.3.2.1	Arşiv Yazılımın Bakım Ve Güncellenme Oranı	%	100
PG1.3.2.2	Arşiv Sisteminin Müdürlüklere Yayılımı Ve Eğitimi	%	80

FAALİYETLER	KAYNAK İHTİYACI 2026		
	BÜTÇE	BÜTÇE DIŞI	TOPLAM
F1.3.2 Arşiv Ve Belge Yönetim Hizmetleri	650.000 ₺		650.000 ₺
GENEL TOPLAM	650.000 ₺		650.000 ₺

FAALİYET MALİYETLERİ TABLOSU

PROGRAM ADI	98 - YÖNETİM VE DESTEK PROGRAMI		
ALT PROGRAM ADI	98 - 900 ÜST YÖNETİM, İDARİ VE MALİ HİZMETLER		
FAALİYET ADI	F1.3.2 Arşiv Ve Belge Yönetim Hizmetleri		
EKONOMİK KOD	2025 BÜTÇE	2025 HARCAMA (HAZİRAN)	2026 BÜTÇE
03	Mal ve Hizmet Alımı Giderleri		650.000 ₺
TOPLAM BÜTÇE KAYNAK İHTİYACI			650.000 ₺
TOPLAM BÜTÇE DIŞI KAYNAK			
TOPLAM KAYNAK İHTİYACI			650.000 ₺

PERFORMANS HEDEFİ TABLOSU

PROGRAM ADI	2-ŞEHİRCİLİK VE RİSK ODAKLI BÜTÜNLEŞİK AFET YÖNETİMİ
ALT PROGRAM ADI	2 - 54 AKILLI ŞEHİRLER VE ULUSAL COĞRAFİ BİLGİ HİZMETLERİ
ALT PROGRAM HEDEFİ	H1.3 Bilişim Altyapısının Sürdürülebilirliğini Sağlamak

PERFORMANS GÖSTERGELERİ

PG. NO	PERFORMANS GÖSTERGESİ	ÖLÇÜ	2026
PG1.3.3.1	Kent Bilgi Sistemi Faaliyetleri	%	30
PG1.3.3.2	Akıllı Şehircilik Faaliyetleri	%	30
PG1.3.3.3	Coğrafi Bilgi Sistemi Faaliyetleri	%	70
PG1.3.3.4	İş Zekası Sisteminin Kurulması	Adet	1

FAALİYETLER	KAYNAK İHTİYACI 2026		
	BÜTÇE	BÜTÇE DIŞI	TOPLAM
F1.3.3 Kent Bilgi Sistemi Faaliyetleri	4.000.000 ₺		4.000.000 ₺
GENEL TOPLAM	4.000.000 ₺		4.000.000 ₺

FAALİYET MALİYETLERİ TABLOSU

PROGRAM ADI	2 -ŞEHİRCİLİK VE RİSK ODAKLI BÜTÜNLEŞİK AFET YÖNETİMİ			
ALT PROGRAM ADI	2 - 54 AKILLI ŞEHİRLER VE ULUSAL COĞRAFİ BİLGİ HİZMETLERİ			
FAALİYET ADI	F1.3.3 Kent Bilgi Sistemi Faaliyetleri			
EKONOMİK KOD		2025 BÜTÇE	2025 HARCAMA (HAZİRAN)	2026 BÜTÇE
03	Mal ve Hizmet Alımı Giderleri	4.500.000 ₺	272.726,15 ₺	4.000.000 ₺
TOPLAM BÜTÇE KAYNAK İHTİYACI				4.000.000 ₺
TOPLAM BÜTÇE DIŞI KAYNAK				
TOPLAM KAYNAK İHTİYACI				4.000.000 ₺



YAZI İŐLERİ MÜDÜRLÜĐÜ

PERFORMANS HEDEFİ TABLOSU

PROGRAM ADI	98 - YÖNETİM VE DESTEK PROGRAMI
ALT PROGRAM ADI	98 - 900 ÜST YÖNETİM, İDARİ VE MALİ HİZMETLER
ALT PROGRAM HEDEFİ	H1.4 Yazı ve Kararlar Yönetimini Sağlamak

PERFORMANS GÖSTERGELERİ

PG. NO	PERFORMANS GÖSTERGESİ	ÖLÇÜ	2026
PG1.4.1.1	E-Arşiv Sisteminin Müdürlüklere Yaygınlaştırılması Oranı	%	100
PG1.4.1.2	Resmi Makamlardan Gelen Yazılı Taleplerin Karşılama Oranı	%	100
PG1.4.1.3	Standart Dosya Planının Yaygınlaştırma Oranı	%	100
PG1.4.1.4	Birimlerden Gelen Evrakların Posta Yolu ile Sevk Edilme Oranı	%	100

FAALİYETLER	KAYNAK İHTİYACI 2026		
	BÜTÇE	BÜTÇE DIŞI	TOPLAM
F1.4.1 Arşiv ve Belge Yönetim Hizmetleri	720.000 ₺		720.000 ₺
GENEL TOPLAM	720.000 ₺		720.000 ₺

FAALİYET MALİYETLERİ TABLOSU

PROGRAM ADI	98 - YÖNETİM VE DESTEK PROGRAMI			
ALT PROGRAM ADI	98 - 900 ÜST YÖNETİM, İDARİ VE MALİ HİZMETLER			
FAALİYET ADI	F1.4.1 Arşiv ve Belge Yönetim Hizmetleri			
EKONOMİK KOD		2025 BÜTÇE	2025 HARCAMA (HAZİRAN)	2026 BÜTÇE
03	Mal ve Hizmet Alımı Giderleri	1.000.000 ₺	200.000 ₺	720.000 ₺
TOPLAM BÜTÇE KAYNAK İHTİYACI				720.000 ₺
TOPLAM BÜTÇE DIŞI KAYNAK				
TOPLAM KAYNAK İHTİYACI				720.000 ₺

PERFORMANS HEDEFİ TABLOSU

PROGRAM ADI	45 - VATANDAŞLIK VE SİVİL TOPLUM
ALT PROGRAM ADI	45 - 119 NÜFUS VE VATANDAŞLIK HİZMETLERİ
ALT PROGRAM HEDEFİ	H1.4 Yazı ve Kararlar Yönetimini Sağlamak

PERFORMANS GÖSTERGELERİ

PG. NO	PERFORMANS GÖSTERGESİ	ÖLÇÜ	2026
PG1.4.2.1	Evlendirme Taleplerinin Karşılama Süresi	Gün	2
PG1.4.2.2	Dış Nikah Karşılama Oranı	%	100
PG1.4.2.3	Yabancı Uyruklu Evlendirme Talepleri Karşılama Oranı	%	100

FAALİYETLER	KAYNAK İHTİYACI 2026		
	BÜTÇE	BÜTÇE DIŞI	TOPLAM
F1.4.2 Nikah Hizmetleri	3.000.000 ₺		3.000.000 ₺
GENEL TOPLAM	3.000.000 ₺		3.000.000 ₺

FAALİYET MALİYETLERİ TABLOSU

PROGRAM ADI	45 - VATANDAŞLIK VE SİVİL TOPLUM			
ALT PROGRAM ADI	45 - 119 NÜFUS VE VATANDAŞLIK HİZMETLERİ			
FAALİYET ADI	F1.4.2 Nikah Hizmetleri			
EKONOMİK KOD	2025 BÜTÇE	2025 HARCAMA (HAZİRAN)	2026 BÜTÇE	
03	Mal ve Hizmet Alımı Giderleri	2.500.000 ₺	934.250 ₺	3.000.000 ₺
TOPLAM BÜTÇE KAYNAK İHTİYACI				3.000.000 ₺
TOPLAM BÜTÇE DIŞI KAYNAK				
TOPLAM KAYNAK İHTİYACI				3.000.000 ₺

PERFORMANS HEDEFİ TABLOSU

PROGRAM ADI	98 - YÖNETİM VE DESTEK PROGRAMI
ALT PROGRAM ADI	98 - 900 ÜST YÖNETİM, İDARİ VE MALİ HİZMETLER
ALT PROGRAM HEDEFİ	H1.4 Yazı ve Kararlar Yönetimini Sağlamak

PERFORMANS GÖSTERGELERİ

PG. NO	PERFORMANS GÖSTERGESİ	ÖLÇÜ	2026
PG1.4.3.1	Meclis Toplantı Kararlarının Zamanında Yazılması ve Onaylanması Süresi	%	100
PG1.4.3.2	Meclis Toplantı Kararlarının Kamuoyuna Duyurulma Süresi	Gün	3
PG1.4.3.3	Encümen Toplantı Gündeminin Hazırlanma Süresi	Gün	1
PG1.4.3.4	Encümen Toplantı Kararlarının Zamanında Yazılması ve İlgili Müdürlüklere Dağıtılması Süresi	Gün	3

FAALİYETLER	KAYNAK İHTİYACI 2026		
	BÜTÇE	BÜTÇE DIŞI	TOPLAM
F1.4.3 Yerel Yönetimler Meclisi ve Encümen Faaliyetleri	8.500.000 ₺		8.5000.000 ₺
GENEL TOPLAM	8.500.000 ₺		8.500.000 ₺

FAALİYET MALİYETLERİ TABLOSU

PROGRAM ADI	98 - YÖNETİM VE DESTEK PROGRAMI			
ALT PROGRAM ADI	98 - 900 ÜST YÖNETİM, İDARİ VE MALİ HİZMETLER			
FAALİYET ADI	F1.4.3 Yerel Yönetimler Meclisi ve Encümen Faaliyetleri			
EKONOMİK KOD		2025 BÜTÇE	2025 HARCAMA (HAZİRAN)	2026 BÜTÇE
01	Personel Giderleri	8.000.000 ₺	3.025.089,14 ₺	8.500.000 ₺
TOPLAM BÜTÇE KAYNAK İHTİYACI				8.500.000 ₺
TOPLAM BÜTÇE DIŞI KAYNAK				
TOPLAM KAYNAK İHTİYACI				8.500.000 ₺

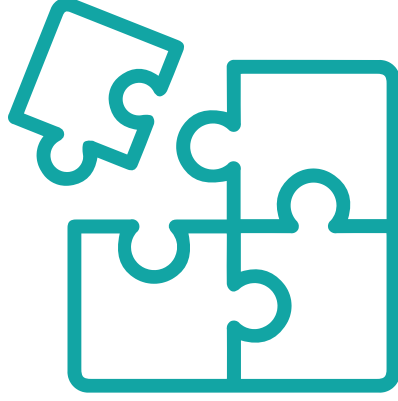

STRATEJİ GELİŐTİRME MÜDÜRLÜĐÜ

PERFORMANS HEDEFİ TABLOSU

PROGRAM ADI	22 - YEREL YÖNETİMLERİN GÜÇLENDİRİLMESİ
ALT PROGRAM ADI	22 - 56 YEREL YÖNETİMLERİN HİZMET KALİTESİNİN ARTIRILMASI
ALT PROGRAM HEDEFİ	H1.5 Kurumsal Yapıyı Geliştirmek ve Sürdürülebilirliğini Sağlamak

PERFORMANS GÖSTERGELERİ

PG. NO	PERFORMANS GÖSTERGESİ	ÖLÇÜ	2026
PG1.5.2.1	Paydaş Memnuniyet Anketlerinin Yapılması	Adet	7
PG1.5.2.2	ÇMA Memnuniyet Oranı	%	90
PG1.5.2.3	VMA Memnuniyet Oranı	%	65
PG1.5.2.4	İç Tetkik Planın Hazırlanması ve Uygulanması	Adet	1
PG1.5.2.5	TSE Sertifika Yenileme Başarı Oranı	%	100
PG1.5.2.6	Yönetimin Gözden Geçirme ve Özdeğerlendirme Toplantı Kararlarının Gerçekleştirilme Oranı	%	100

FAALİYETLER	KAYNAK İHTİYACI 2026		
	BÜTÇE	BÜTÇE DIŞI	TOPLAM
F1.5.1 Kurumsallaşma Çalışmaların Yürütülmesi ve Veriye Dayalı Analizlerin Yapılması	900.000 ₺		900.000 ₺
GENEL TOPLAM	900.000 ₺		900.000 ₺

FAALİYET MALİYETLERİ TABLOSU

PROGRAM ADI	22 - YEREL YÖNETİMLERİN GÜÇLENDİRİLMESİ			
ALT PROGRAM ADI	22 - 56 YEREL YÖNETİMLERİN HİZMET KALİTESİNİN ARTIRILMASI			
FAALİYET ADI	F1.5.1 Kurumsallaşma Çalışmaların Yürütülmesi ve Veriye Dayalı Analizlerin Yapılması			
EKONOMİK KOD		2025 BÜTÇE	2025 HARCAMA (HAZİRAN)	2026 BÜTÇE
03	Mal ve Hizmet Alım Giderleri	700.000 ₺	108.156 ₺	900.000 ₺
TOPLAM BÜTÇE KAYNAK İHTİYACI				900.000 ₺
TOPLAM BÜTÇE DIŞI KAYNAK				
TOPLAM KAYNAK İHTİYACI				900.000 ₺

PERFORMANS HEDEFİ TABLOSU

PROGRAM ADI	98 - YÖNETİM VE DESTEK PROGRAMI
ALT PROGRAM ADI	98 - 900 ÜST YÖNETİM, İDARİ VE MALİ HİZMETLER
ALT PROGRAM HEDEFİ	H1.5 Kurumsal Yapıyı Geliştirmek ve Sürdürülebilirliğini Sağlamak

PERFORMANS GÖSTERGELERİ

PG. NO	PERFORMANS GÖSTERGESİ	ÖLÇÜ	2026
PG1.5.1.1	Performanslarının İzlenmesi ve Değerlendirilmesi	Adet	4
PG1.5.1.2	Stratejik Planın Yıllık Gerçekleşme Oranı	%	100
PG1.5.1.3	Performans Programı Gerçekleşme Oranı	%	100
PG1.5.1.4	Yılı Faaliyet Raporunun Hazırlanması ve Meclise Sunulması	Adet	1
PG1.5.1.5	Yatırım Programlarının Gerçekleşme Oranı	%	100

FAALİYETLER	KAYNAK İHTİYACI 2026		
	BÜTÇE	BÜTÇE DIŞI	TOPLAM
F1.5.2 Stratejik Plan ve Performans Yönetimi	2.500.000 ₺		2.500.000 ₺
GENEL TOPLAM	2.500.000 ₺		2.500.000 ₺

FAALİYET MALİYETLERİ TABLOSU

PROGRAM ADI	98 - YÖNETİM VE DESTEK PROGRAMI			
ALT PROGRAM ADI	98 - 900 ÜST YÖNETİM, İDARİ VE MALİ HİZMETLER			
FAALİYET ADI	F1.5.2 Stratejik Plan ve Performans Yönetimi			
EKONOMİK KOD		2025 BÜTÇE	2025 HARCAMA (HAZİRAN)	2026 BÜTÇE
03	Mal ve Hizmet Alım Giderleri	2.000.000 ₺	888.156 ₺	2.500.000 ₺
TOPLAM BÜTÇE KAYNAK İHTİYACI				2.500.000 ₺
TOPLAM BÜTÇE DIŞI KAYNAK				
TOPLAM KAYNAK İHTİYACI				2.500.000 ₺



TEFTİŞ KURULU
MÜDÜRLÜĞÜ

PERFORMANS HEDEFİ TABLOSU

PROGRAM ADI	98 YÖNETİM VE DESTEK PROGRAMI
ALT PROGRAM ADI	98 - 901 TEFTİŞ, DENETİM VE DANIŞMANLIK HİZMETLERİ
ALT PROGRAM HEDEFİ	H1.5 Kurumsal Yapıyı Geliştirmek ve Sürdürülebilirliğini Sağlamak

PERFORMANS GÖSTERGELERİ

PG. NO	PERFORMANS GÖSTERGESİ	ÖLÇÜ	2026
PG1.5.3.1	İç Denetim Planı Gerçekleşme Oranı	%	100
PG1.5.3.2	İç Kontrol Uyum Eylem Planı Gerçekleşme Oranı	%	100

FAALİYETLER	KAYNAK İHTİYACI 2026		
	BÜTÇE	BÜTÇE DIŞI	TOPLAM
F1.5.3 İç Denetim	150.000 ₺		150.000 ₺
GENEL TOPLAM	150.000 ₺		150.000 ₺

FAALİYET MALİYETLERİ TABLOSU

PROGRAM ADI	98 YÖNETİM VE DESTEK PROGRAMI			
ALT PROGRAM ADI	98 - 901 TEFTİŞ, DENETİM VE DANIŞMANLIK HİZMETLERİ			
FAALİYET ADI	F1.5.3 İç Denetim			
EKONOMİK KOD		2025 BÜTÇE	2025 HARCAMA (HAZİRAN)	2026 BÜTÇE
03	Mal ve Hizmet Alım Giderleri	150.000 ₺	-	150.000 ₺
TOPLAM BÜTÇE KAYNAK İHTİYACI				150.000 ₺
TOPLAM BÜTÇE DIŞI KAYNAK				
TOPLAM KAYNAK İHTİYACI				150.000 ₺

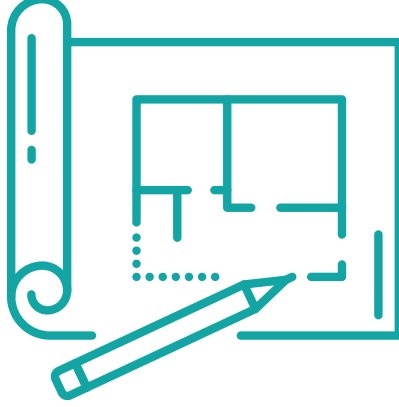

PLAN VE PROJE MÜDÜRLÜĞÜ

PERFORMANS HEDEFİ TABLOSU

PROGRAM ADI	98 - YÖNETİM VE DESTEK PROGRAMI
ALT PROGRAM ADI	98 - 901 TEFTİŞ, DENETİM VE DANIŞMANLIK HİZMETLERİ
ALT PROGRAM HEDEFİ	H1.5 Kurumsal Yapıyı Geliştirmek ve Sürdürülebilirliğini Sağlamak

PERFORMANS GÖSTERGELERİ

PG. NO	PERFORMANS GÖSTERGESİ	ÖLÇÜ	2026
PG1.5.4.1	Yararlanılan Ulusal Ve Uluslararası Hibe Sayısı	Adet	4
PG1.5.4.2	Proje Ekibi Kurulması	Adet	1
PG1.5.4.3	Proje Konusunda Personellere Eğitim Verilmesi	Kişi	4
PG1.5.4.4	Güçlü Sürdürülebilir Uluslararası İşbirliği	Adet	2
PG1.5.4.5	Ajanslar, Dünya Bankası, Büyükelçilikler ve AB İle İletişim İşbirliği	Adet	4

FAALİYETLER	KAYNAK İHTİYACI 2026		
	BÜTÇE	BÜTÇE DIŞI	TOPLAM
F1.5.4 Yerel Yönetimlerin Diğer Kurum ve Kuruluşlarla İşbirliğine Yönelik Faaliyetleri	20.0000.000 ₺		20.0000.000 ₺
GENEL TOPLAM	20.0000.000 ₺		20.0000.000 ₺

FAALİYET MALİYETLERİ TABLOSU

PROGRAM ADI	98 - YÖNETİM VE DESTEK PROGRAMI			
ALT PROGRAM ADI	98 - 901 TEFTİŞ, DENETİM VE DANIŞMANLIK HİZMETLERİ			
FAALİYET ADI	F1.5.4 Yerel Yönetimlerin Diğer Kurum ve Kuruluşlarla İşbirliğine Yönelik Faaliyetleri			
EKONOMİK KOD	2025 BÜTÇE	2025 HARCAMA (HAZİRAN)	2026 BÜTÇE	
03	Mal ve Hizmet Alım Giderleri	230.000 ₺	-	19.000.000 ₺
05	Cari Transfer	900.000	-	1.000.000 ₺
TOPLAM BÜTÇE KAYNAK İHTİYACI				20.000.000 ₺
TOPLAM BÜTÇE DIŞI KAYNAK				
TOPLAM KAYNAK İHTİYACI				20.000.000 ₺



HALKLA İLİŞKİLER MÜDÜRLÜĞÜ

PERFORMANS HEDEFİ TABLOSU

PROGRAM ADI	45 - VATANDAŞLIK VE SİVİL TOPLUM
ALT PROGRAM ADI	45 - 121 ACİL ÇAĞRI HİZMETLERİ
ALT PROGRAM HEDEFİ	H1.6 Paydaş Memnuniyeti ve Etkileşim Yönetimini Sağlamak

PERFORMANS GÖSTERGELERİ

PG. NO	PERFORMANS GÖSTERGESİ	ÖLÇÜ	2026
PG1.6.1.1	Çağrı Merkezine Gelen İstek, Şikayet ve Taleplerin Karşılama Oranı	%	100
PG1.6.1.2	Turkuaz Masaya Gelen İstek, Şikayet ve Taleplerin Karşılama Oranı	%	100
PG1.6.1.3	Sosyal Medyaya Gelen İstek, Şikayet ve Taleplerin Karşılama Oranı	%	100
PG1.6.1.4	Çağrı Merkezi Hizmeti Memnuniyet Oranı	%	75

FAALİYETLER	KAYNAK İHTİYACI 2026		
	BÜTÇE	BÜTÇE DIŞI	TOPLAM
F1.6.1 Paydaş Taleplerinin Etkin Yönetimi	3.000.000 ₺		3.000.000 ₺
GENEL TOPLAM	3.000.000 ₺		3.000.000 ₺

FAALİYET MALİYETLERİ TABLOSU

PROGRAM ADI	45 - VATANDAŞLIK VE SİVİL TOPLUM			
ALT PROGRAM ADI	45 - 121 ACİL ÇAĞRI HİZMETLERİ			
FAALİYET ADI	F1.6.1 Paydaş Taleplerinin Etkin Yönetimi			
EKONOMİK KOD	2025 BÜTÇE	2025 HARCAMA (HAZİRAN)	2026 BÜTÇE	
03	Mal ve Hizmet Alım Giderleri	1.810.000 ₺	-	3.000.000 ₺
TOPLAM BÜTÇE KAYNAK İHTİYACI				3.000.000 ₺
TOPLAM BÜTÇE DIŞI KAYNAK				
TOPLAM KAYNAK İHTİYACI				3.000.000 ₺



**BASIN VE YAYIN
MÜDÜRLÜĞÜ**

PERFORMANS HEDEFİ TABLOSU

PROGRAM ADI	98 - YÖNETİM VE DESTEK PROGRAMI
ALT PROGRAM ADI	98 - 901 TEFTİŞ, DENETİM VE DANIŞMANLIK HİZMETLERİ
ALT PROGRAM HEDEFİ	H1.6 Paydaş Memnuniyeti ve Etkileşim Yönetimini Sağlamak

PERFORMANS GÖSTERGELERİ

PG. NO	PERFORMANS GÖSTERGESİ	ÖLÇÜ	2026
PG1.6.2.1	Ulusal ve Yerel Basında Yer Alma Sayısı	Adet	800
PG1.6.2.2	Sosyal Medya Paylaşım Sayısı	Adet	1.500
PG1.6.2.3	Sosyal Medya Takipçi Sayısının Arttırma Oranı	%	15
PG1.6.2.4	Dış Tanıtım Mecralarının Sayısı(Billboard, Afiş, LED Ekran vb.)	Adet	50
PG1.6.2.5	Bülten Yayınlama Sayısı	Adet	45

FAALİYETLER	KAYNAK İHTİYACI 2026		
	BÜTÇE	BÜTÇE DIŞI	TOPLAM
F1.6.2 Medya ve İletişim Faaliyetlerinin Güçlendirilmesi	6.275.000 ₺		6.275.000 ₺
GENEL TOPLAM	6.275.000 ₺		6.275.000 ₺

FAALİYET MALİYETLERİ TABLOSU

PROGRAM ADI	98 - YÖNETİM VE DESTEK PROGRAMI			
ALT PROGRAM ADI	98 - 901 TEFTİŞ, DENETİM VE DANIŞMANLIK HİZMETLERİ			
FAALİYET ADI	F1.6.2 Medya ve İletişim Faaliyetlerinin Güçlendirilmesi			
EKONOMİK KOD		2025 BÜTÇE	2025 HARCAMA (HAZİRAN)	2026 BÜTÇE
03	Mal ve Hizmet Alım Giderleri	3.850.000 ₺	-	6.275.000 ₺
TOPLAM BÜTÇE KAYNAK İHTİYACI				6.275.000 ₺
TOPLAM BÜTÇE DIŞI KAYNAK				
TOPLAM KAYNAK İHTİYACI				6.275.000 ₺



**ÖZEL KALEM
MÜDÜRLÜĞÜ**

PERFORMANS HEDEFİ TABLOSU

PROGRAM ADI	98 - YÖNETİM VE DESTEK PROGRAMI
ALT PROGRAM ADI	98 - 900 ÜST YÖNETİM, İDARİ VE MALİ HİZMETLER
ALT PROGRAM HEDEFİ	H1.7 Etkin Paydaş İletişimi ve Temsil Performans Geliştirmek

PERFORMANS GÖSTERGELERİ

PG. NO	PERFORMANS GÖSTERGESİ	ÖLÇÜ	2026
PG1.7.1.1	Kardeş Şehirler ile Yürütülen Etkinlik Sayısı	Adet	1
PG1.7.1.2	Üye Olunan Kurum/Kuruluş ve Derneklerle Etkinliklere Katılım Oranı	%	100
PG1.7.1.3	Başkanı Tüm İletişim Kanalları Aracılığıyla Temas Ettiği Paydaşların Artış Oranı	%	65
PG1.7.1.4	Başkanla Kendin Konuş İçin Gelen Paydaş Sayısı (Halk Günü)	Kişi	1400
PG1.7.1.5	Randevu Taleplerine Geri Dönüş Oranı	%	85
PG1.7.1.6	Temsil, Tören, Ağırhama Giderlerini Kapsamında Ulaşım ve Konaklama Taleplerinin Karşılama Oranı	&	100
PG1.7.1.7	Temsil, Tören, Ağırhama Giderleri Kapsamında Yemek, Kahvaltı, İkram Taleplerinin Karşılama Oranı	Adet	100
PG1.7.1.8	Temsil,Tören,Ağırhama Giderleri Kapsamında Temel Paydaşların Özel Günlerin Kutlanması Amacıyla Çiçek Gönderimi Karşılama Oranı	%	100

FAALİYETLER	KAYNAK İHTİYACI 2026		
	BÜTÇE	BÜTÇE DIŞI	TOPLAM
F1.7.1 İletişim ve Protokol Yönetimi	29.030.000 ₺		29.030.000 ₺
GENEL TOPLAM	29.030.000 ₺		29.030.000 ₺

FAALİYET MALİYETLERİ TABLOSU

PROGRAM ADI	98 - YÖNETİM VE DESTEK PROGRAMI
ALT PROGRAM ADI	98 - 900 ÜST YÖNETİM, İDARİ VE MALİ HİZMETLER
FAALİYET ADI	F1.7.1 İletişim ve Protokol Yönetimi

EKONOMİK KOD		2025 BÜTÇE	2025 HARCAMA (HAZİRAN)	2026 BÜTÇE
01	Personel Giderleri	2.230.000 ₺	1.625.695 ₺	3.080.000 ₺
02	Sosyal Güvenlik Kurumlarına Devlet Primi Giderleri	510.000 ₺	58.168 ₺	700.000 ₺
03	Mal ve Hizmet Alım Giderleri	20.475.000 ₺	5.510.864 ₺	25.250.000 ₺
TOPLAM BÜTÇE KAYNAK İHTİYACI				29.030.000 ₺
TOPLAM BÜTÇE DIŞI KAYNAK				
TOPLAM KAYNAK İHTİYACI				29.030.000 ₺

PERFORMANS HEDEFİ TABLOSU

PROGRAM ADI	22 - YEREL YÖNETİMLERİN GÜÇLENDİRİLMESİ
ALT PROGRAM ADI	22 - 56 YEREL YÖNETİMLERİN HİZMET KALİTESİNİN ARTTIRILMASI
ALT PROGRAM HEDEFİ	H1.7 Etkin Paydaş İletişimi ve Temsil Performans Geliştirmek

PERFORMANS GÖSTERGELERİ

PG. NO	PERFORMANS GÖSTERGESİ	ÖLÇÜ	2026
PG1.7.2.1	Kent Konseyi Meclis Toplantı Sayısı	Adet	9
PG1.7.2.2	Kent Konseyi Kadın Meclisi Toplantı Sayısı	Adet	5
PG1.7.2.3	Kent Konseyi Çalışma Grubu Toplantı Sayısı	Adet	3
PG1.7.2.4	Kent Konseyi Meclis ve Çalışma Grubu Kararlarının Desteklenme Oranı	%	80

FAALİYETLER	KAYNAK İHTİYACI 2026		
	BÜTÇE	BÜTÇE DIŞI	TOPLAM
F1.7.2 Kent Konseyine Yönelik Faaliyetler	1.000.000 ₺		1.000.000 ₺
GENEL TOPLAM	1.000.000 ₺		1.000.000 ₺

FAALİYET MALİYETLERİ TABLOSU

PROGRAM ADI	22 - YEREL YÖNETİMLERİN GÜÇLENDİRİLMESİ			
ALT PROGRAM ADI	22 - 56 YEREL YÖNETİMLERİN HİZMET KALİTESİNİN ARTTIRILMASI			
FAALİYET ADI	F1.7.2 Kent Konseyine Yönelik Faaliyetler			
EKONOMİK KOD	2025 BÜTÇE	2025 HARCAMA (HAZİRAN)	2026 BÜTÇE	
03	Mal ve Hizmet Alım Giderleri	-	-	1.000.000 ₺
TOPLAM BÜTÇE KAYNAK İHTİYACI				1.000.000 ₺
TOPLAM BÜTÇE DIŞI KAYNAK				
TOPLAM KAYNAK İHTİYACI				1.000.000 ₺

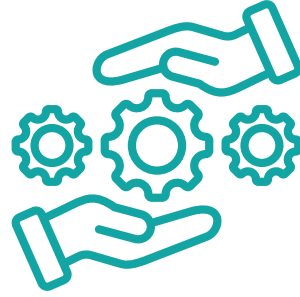

DESTEK HİZMETLERİ MÜDÜRLÜĞÜ

PERFORMANS HEDEFİ TABLOSU

PROGRAM ADI	98 - YÖNETİM VE DESTEK PROGRAMI
ALT PROGRAM ADI	98 - 900 ÜST YÖNETİM, İDARİ VE MALİ HİZMETLER
ALT PROGRAM HEDEFİ	H1.8 Kurum İhtiyaçlarını Karşılama ve Verimliliği Arttırmak

PERFORMANS GÖSTERGELERİ

PG. NO	PERFORMANS GÖSTERGESİ	ÖLÇÜ	2026
PG1.8.1.1	Satın Alma Taleplerinin Karşılama Oranı	%	100
PG1.8.1.2	İhale ile Yapılan Satın Almaların Toplam Satın Almalar İçindeki Oranı	%	80
PG1.8.1.3	Doğrudan Temin ile Yapılan Satın Almaların Toplam Satın Almalar İçindeki Oranı	%	20

FAALİYETLER	KAYNAK İHTİYACI 2026		
	BÜTÇE	BÜTÇE DIŞI	TOPLAM
F1.8.1 Genel Destek Hizmetleri	1.006.750.000 ₺		1.006.750.000 ₺
GENEL TOPLAM	1.006.750.000 ₺		1.006.750.000 ₺

FAALİYET MALİYETLERİ TABLOSU

PROGRAM ADI	98 - YÖNETİM VE DESTEK PROGRAMI			
ALT PROGRAM ADI	98 - 900 ÜST YÖNETİM, İDARİ VE MALİ HİZMETLER			
FAALİYET ADI	F1.8.1 Genel Destek Hizmetleri			
EKONOMİK KOD		2025 BÜTÇE	2025 HARCAMA (HAZİRAN)	2026 BÜTÇE
03	Mal ve Hizmet Alım Giderleri	690.500.000 ₺	107.076.713,07 ₺	990.000.000 ₺
06	Sermaye Giderleri	9.500.000 ₺	-	16.750.000 ₺
TOPLAM BÜTÇE KAYNAK İHTİYACI				1.006.750.000 ₺
TOPLAM BÜTÇE DIŞI KAYNAK				
TOPLAM KAYNAK İHTİYACI				1.006.750.000 ₺

PERFORMANS HEDEFİ TABLOSU

PROGRAM ADI	98 - YÖNETİM VE DESTEK PROGRAMI
ALT PROGRAM ADI	98 - 900 ÜST YÖNETİM, İDARİ VE MALİ HİZMETLER
ALT PROGRAM HEDEFİ	H1.8 Kurum İhtiyaçlarını Karşılama ve Verimliliği Arttırmak

PERFORMANS GÖSTERGELERİ

PG. NO	PERFORMANS GÖSTERGESİ	ÖLÇÜ	2026
PG1.8.2.1	Kalibrasyon ve Bakım Onarım Gerçekleşme Oranı	%	100
PG1.8.2.2	Abonelik ve Telefon İhtiyacı Karşılama Oranı	%	100

FAALİYETLER	KAYNAK İHTİYACI 2026		
	BÜTÇE	BÜTÇE DIŞI	TOPLAM
F1.8.2 Diğer Destek Hizmetleri	274.900.000 ₺		274.900.000 ₺
GENEL TOPLAM	274.900.000 ₺		274.900.000 ₺

FAALİYET MALİYETLERİ TABLOSU

PROGRAM ADI	98 - YÖNETİM VE DESTEK PROGRAMI			
ALT PROGRAM ADI	98 - 900 ÜST YÖNETİM, İDARİ VE MALİ HİZMETLER			
FAALİYET ADI	F1.8.2 Diğer Destek Hizmetleri			
EKONOMİK KOD	2025 BÜTÇE	2025 HARCAMA (HAZİRAN)	2026 BÜTÇE	
03	Mal ve Hizmet Alım Giderleri	194.800.000 ₺	128.820.532 ₺	274.900.000 ₺
TOPLAM BÜTÇE KAYNAK İHTİYACI				274.900.000 ₺
TOPLAM BÜTÇE DIŞI KAYNAK				
TOPLAM KAYNAK İHTİYACI				274.900.000 ₺



MALİ HİZMETLER MÜDÜRLÜĞÜ

PERFORMANS HEDEFİ TABLOSU

PROGRAM ADI	31 - KAMU GELİRLERİ YÖNETİMİ
ALT PROGRAM ADI	31 - 84 KAMU GELİRLERİNİN TOPLANMASI
ALT PROGRAM HEDEFİ	H2.1 Kaynakların Etkin ve Verimli Kullanılmasını Sağlamak

PERFORMANS GÖSTERGELERİ

PG. NO	PERFORMANS GÖSTERGESİ	ÖLÇÜ	2026
PG2.1.1.1	Gelir Bütçesi Gerçekleşme Oranı	%	100
PG2.1.1.2	Gelir Bütçesinin Gider Bütçesini Karşılama Oranı	%	100
PG2.1.1.3	Gecikmiş Tahakkukların Tahsil Edilme Oranı	%	100
PG2.1.1.4	Mobil Tahsilatların Toplam Tahsilata Oranı	%	100
PG2.1.1.5	Re'sen Yapılan Tahakkukların Toplam Tahakkuklara Oranı	%	100

FAALİYETLER	KAYNAK İHTİYACI 2026		
	BÜTÇE	BÜTÇE DIŞI	TOPLAM
F2.1.1 Yerel Yönetim Gelirlerinin Tahsilatı ve Gelir Arttırıcı Çalışmalar	10.350.000 ₺		10.350.000 ₺
GENEL TOPLAM	10.350.000 ₺		10.350.000 ₺

FAALİYET MALİYETLERİ TABLOSU

PROGRAM ADI	31 - KAMU GELİRLERİ YÖNETİMİ			
ALT PROGRAM ADI	31 - 84 KAMU GELİRLERİNİN TOPLANMASI			
FAALİYET ADI	F2.1.1 Yerel Yönetim Gelirlerinin Tahsilatı ve Gelir Arttırıcı Çalışmalar			
EKONOMİK KOD		2025 BÜTÇE	2025 HARCAMA (HAZİRAN)	2026 BÜTÇE
03	Mal ve Hizmet Alım Giderleri	25.310.000 ₺	9.126.200,65 ₺	10.350.000 ₺
TOPLAM BÜTÇE KAYNAK İHTİYACI				10.350.000 ₺
TOPLAM BÜTÇE DIŞI KAYNAK				
TOPLAM KAYNAK İHTİYACI				10.350.000 ₺

PERFORMANS HEDEFİ TABLOSU

PROGRAM ADI	99 - PROGRAM DIŐI GİDERLER
ALT PROGRAM ADI	99 - 906 YEDEK ÖDENEKLER
ALT PROGRAM HEDEFİ	H2.1 Kaynakların Etkin ve Verimli Kullanılmasını Sağlamak

PERFORMANS GÖSTERGELERİ

PG. NO	PERFORMANS GÖSTERGESİ	ÖLÇÜ	2026
PG2.1.2.1	Gider Bütçesinin Gerçekleşme Oranı	%	100
PG2.1.2.2	Mal ve Hizmet Alımları Tedarikçi Ödemeleri Planı Gerçekleşme Oranı	%	100
PG2.1.2.3	Mali Durum ve Beklenti Raporunun Hazırlanması	Adet	2
PG2.1.2.4	Ön Mali Kontrol Sistemi	%	100

FAALİYETLER	KAYNAK İHTİYACI 2026		
	BÜTÇE	BÜTÇE DIŐI	TOPLAM
F2.1.2 Bütçe Planlama ve Mali İzleme	399.000.000 ₺		399.000.000 ₺
GENEL TOPLAM	399.000.000 ₺		399.000.000 ₺

FAALİYET MALİYETLERİ TABLOSU

PROGRAM ADI	99 - PROGRAM DIŐI GİDERLER			
ALT PROGRAM ADI	99 - 906 YEDEK ÖDENEKLER			
FAALİYET ADI	F2.1.2 Bütçe Planlama ve Mali İzleme			
EKONOMİK KOD		2025 BÜTÇE	2025 HARCAMA (HAZİRAN)	2026 BÜTÇE
03	Mal ve Hizmet Alım Giderleri	25.110.000 ₺		19.500.000 ₺
04	Faiz Giderler	75.000.000 ₺	33.458.068,11 ₺	100.000.000 ₺
05	Cari Transfer	16.000.000 ₺	9.144.988,05 ₺	19.500.000 ₺
09	Yedek Ödenek	215.000.000 ₺	30.200.000 ₺	260.000.000 ₺
TOPLAM BÜTÇE KAYNAK İHTİYACI				399.000.000 ₺
TOPLAM BÜTÇE DIŐI KAYNAK				
TOPLAM KAYNAK İHTİYACI				399.000.000 ₺

PERFORMANS HEDEFİ TABLOSU

PROGRAM ADI	17 - SANAYİNİN GELİŞTİRİLMESİ, ÜRETİM VE YATIRIMLARIN DESTEKLENMESİ
ALT PROGRAM ADI	17 - 171 SANAYİ ALTYAPISININ GELİŞTİRİLMESİ
ALT PROGRAM HEDEFİ	H2.1 Kaynakların Etkin ve Verimli Kullanılmasını Sağlamak

PERFORMANS GÖSTERGELERİ

PG. NO	PERFORMANS GÖSTERGESİ	ÖLÇÜ	2026
PG2.1.3.1	Gıda İhtisas OSB Tamamlanma Oranı	%	25

FAALİYETLER	KAYNAK İHTİYACI 2026		
	BÜTÇE	BÜTÇE DIŞI	TOPLAM
F2.1.3 Yerel Yönetimler Tarafından Sanayinin Geliştirilmesine Yönelik Yürütülen Faaliyetler	9.000.000 ₺		9.000.000 ₺
GENEL TOPLAM	9.000.000 ₺		9.000.000 ₺

FAALİYET MALİYETLERİ TABLOSU

PROGRAM ADI	17 - SANAYİNİN GELİŞTİRİLMESİ, ÜRETİM VE YATIRIMLARIN DESTEKLENMESİ			
ALT PROGRAM ADI	17 - 171 SANAYİ ALTYAPISININ GELİŞTİRİLMESİ			
FAALİYET ADI	F2.1.3 Yerel Yönetimler Tarafından Sanayinin Geliştirilmesine Yönelik Yürütülen Faaliyetler			
EKONOMİK KOD	2025 BÜTÇE	2025 HARCAMA (HAZİRAN)	2026 BÜTÇE	
03	Mal ve Hizmet Alım Giderleri	25.110.000 ₺	9.126.948,65 ₺	9.000.000 ₺
TOPLAM BÜTÇE KAYNAK İHTİYACI				9.000.000 ₺
TOPLAM BÜTÇE DIŞI KAYNAK				
TOPLAM KAYNAK İHTİYACI				9.000.000 ₺



SOSYAL YARDIM İŐLERİ MÜDÜRLÜĐÜ

PERFORMANS HEDEFİ TABLOSU

PROGRAM ADI	7 - İSTİHDAM
ALT PROGRAM ADI	7 - 23 İSTİHDAMIN ARTIRILMASI VE İŞSİZLİKLE MÜCADELE
ALT PROGRAM HEDEFİ	H2.2 İstihdam ve Mesleki Strateji Geliştirmek

PERFORMANS GÖSTERGELERİ

PG. NO	PERFORMANS GÖSTERGESİ	ÖLÇÜ	2026
PG2.2.1.1	Sarıçam İşsizlik Envanterinin Çıkarılması	Adet	1
PG2.2.1.2	Yapılan Ortak Proje ve İşbirliği Sayısı	Adet	2
PG2.2.1.3	Yapılan Mesleki Eğitim/Kurs Sayısı	Adet	2
PG2.2.1.4	Mesleki Eğitime/Kursa/Atölyeye Katılan Kişi Sayısı	Kişi	15
PG2.2.1.5	İstihdam Edilme (Kadın, Erkek, Engelli) Oranı	%	55
PG2.2.1.6	Karşılıklı Yarara Dayalı İşbirliği Yapılan Kurum/Kuruluş Sayısı	Adet	180

FAALİYETLER	KAYNAK İHTİYACI 2026		
	BÜTÇE	BÜTÇE DIŞI	TOPLAM
F2.2.1 İstihdamın Korunması ve Geliştirilmesi	-	-	-
GENEL TOPLAM	-	-	-

FAALİYET MALİYETLERİ TABLOSU

PROGRAM ADI	7 - İSTİHDAM			
ALT PROGRAM ADI	7 - 23 İSTİHDAMIN ARTIRILMASI VE İŞSİZLİKLE MÜCADELE			
FAALİYET ADI	F2.2.1 İstihdamın Korunması ve Geliştirilmesi			
EKONOMİK KOD	2025 BÜTÇE	2025 HARCAMA (HAZİRAN)	2026 BÜTÇE	
03	Mal ve Hizmet Alım Giderleri	740.000 ₺	-	-
TOPLAM BÜTÇE KAYNAK İHTİYACI				-
TOPLAM BÜTÇE DIŞI KAYNAK				
TOPLAM KAYNAK İHTİYACI				-



VETERİNER İŞLERİ MÜDÜRLÜĞÜ

PERFORMANS HEDEFİ TABLOSU

PROGRAM ADI	20 - ORMANLARIN VE DOĞANIN KORUNMASI İLE SÜRDÜRÜLEBİLİR YÖNETİMİ
ALT PROGRAM ADI	20 - 186 DOĞA KORUMA VE MİLLİ PARKLAR
ALT PROGRAM HEDEFİ	H2.3 Ekolojiye Duyarlı Sağlıklı ve Sürdürülebilir Bir Çevre Oluşturmak

PERFORMANS GÖSTERGELERİ

PG. NO	PERFORMANS GÖSTERGESİ	ÖLÇÜ	2026
PG2.3.1.1	İlçede Yaşayan Sahipsiz Sokak Hayvanlarının Beslenme İhtiyaçlarını Karşılama Adına Dağıtılan Mama Miktarı	Kg	19.200
PG2.3.1.2	İlçede Yaşayan Sahipsiz Sokak Hayvanlarının Paraziter Hastalıklarını Ortadan Kaldırmaya Yönelik Yapılan Paraziter İlaç Talebi Karşılama Oranı	%	100
PG2.3.1.3	Sahipsiz Sokak Hayvanlarının Beslenme İhtiyaçlarına Uygun Su Ve Mama Kabı Talebinin Karşılama Oranı	%	100
PG2.3.1.4	Sokak Hayvanlarının Rehabilitasyonu İçin Toplanması Adına Taleplerin Karşılama Oranı	%	100
PG2.3.1.5	İlçemizde Bulunan Sahipsiz Sokak Hayvanlarının Rehabilitasyonu İçin Bakımevi Kurulması	Adet	1

FAALİYETLER	KAYNAK İHTİYACI 2026		
	BÜTÇE	BÜTÇE DIŞI	TOPLAM
F2.3.1 Sokak Hayvanlarının Rehabilitasyonu	32.250.000 ₺		32.250.000 ₺
GENEL TOPLAM	32.250.000 ₺		32.250.000 ₺

FAALİYET MALİYETLERİ TABLOSU

PROGRAM ADI	20 - ORMANLARIN VE DOĞANIN KORUNMASI İLE SÜRDÜRÜLEBİLİR YÖNETİMİ
ALT PROGRAM ADI	20 - 186 DOĞA KORUMA VE MİLLİ PARKLAR
FAALİYET ADI	F2.3.1 Sokak Hayvanlarının Rehabilitasyonu

EKONOMİK KOD		2025 BÜTÇE	2025 HARCAMA (HAZİRAN)	2026 BÜTÇE
03	Mal ve Hizmet Alım Giderleri	2.500.000 ₺	1.495.800 ₺	7.250.000 ₺
06	Sermaye Giderleri	23.200.000 ₺	-	25.000.000 ₺

TOPLAM BÜTÇE KAYNAK İHTİYACI	32.250.000 ₺
TOPLAM BÜTÇE DIŞI KAYNAK	
TOPLAM KAYNAK İHTİYACI	32.250.000 ₺



KIRSAL HİZMETLER MÜDÜRLÜĞÜ

PERFORMANS HEDEFİ TABLOSU

PROGRAM ADI	36 - KIRSAL KALKINMA
ALT PROGRAM ADI	36 - 185 KIRSALDA TARIMSAL FAALİYETLERİN DESTEKLENMESİ
ALT PROGRAM HEDEFİ	H2.3 Ekolojiye Duyarlı Sağlıklı ve Sürdürülebilir Bir Çevre Oluşturmak

PERFORMANS GÖSTERGELERİ

PG. NO	PERFORMANS GÖSTERGESİ	ÖLÇÜ	2026
PG2.3.2.1	Köylerin ve Kırsal Alanların Desteklenmesi Faaliyetleri İçin Hibe Projeler Yapılması	Adet	1
PG2.3.2.2	Tarım ve Hayvancılık Alanında Güncel Ve Gelişen Sektör İhtiyaçlarını Gözeten Eğitim Sayısı	Adet	2
PG2.3.2.3	Dijital Merkezde Kültürel, Sosyal ve Mesleki Alanda Verilen Eğitim Sayısı	Adet	15

FAALİYETLER	KAYNAK İHTİYACI 2026		
	BÜTÇE	BÜTÇE DIŞI	TOPLAM
F2.3.2 Kırsal Kalkınmaya Yönelik Diğer Faaliyetler	21.500.000 ₺		21.500.000 ₺
GENEL TOPLAM	21.500.000 ₺		21.500.000 ₺

FAALİYET MALİYETLERİ TABLOSU

PROGRAM ADI	36 - KIRSAL KALKINMA			
ALT PROGRAM ADI	36 - 185 KIRSALDA TARIMSAL FAALİYETLERİN DESTEKLENMESİ			
FAALİYET ADI	F2.3.2 Kırsal Kalkınmaya Yönelik Diğer Faaliyetler			
EKONOMİK KOD		2025 BÜTÇE	2025 HARCAMA (HAZİRAN)	2026 BÜTÇE
03	Mal ve Hizmet Alım Giderleri	5.000.000 ₺	-	21.500.000 ₺
TOPLAM BÜTÇE KAYNAK İHTİYACI				21.500.000 ₺
TOPLAM BÜTÇE DIŞI KAYNAK				
TOPLAM KAYNAK İHTİYACI				21.500.000 ₺

PERFORMANS HEDEFİ TABLOSU

PROGRAM ADI	39 - TARIM
ALT PROGRAM ADI	39 - 108 HAYVANSAL ÜRÜNLERDE ARZ GÜVENLİĞİ
ALT PROGRAM HEDEFİ	H2.3 Ekolojiye Duyarlı Sağlıklı ve Sürdürülebilir Bir Çevre Oluşturmak

PERFORMANS GÖSTERGELERİ

PG. NO	PERFORMANS GÖSTERGESİ	ÖLÇÜ	2026
PG2.3.3.1	Mera Islah Çalışmaları İçin Gerekli Bitkisel Ürünlerin Mahalle Bazında Muhtarlarla İşbirliği İçerisinde Destekleme Amaçlı Tohum Gübre Dağıtımının Yapılması	Adet	1
PG2.3.3.2	Hayvansal Üretimin Desteklenmesi İçin Yeni Doğan Buzağı İsallerini Önleme Amacıyla Koruyucu Veteriner Hizmetleri Talebinin Karşılama Oranı	%	100
PG2.3.3.3	Hayvansal Üretimin Desteklenmesi Amacıyla Ahır İlaçlama Taleplerinin Karşılama Oranı	%	100
PG2.3.3.4	Bitkisel Üretimi Geliştirme Faaliyetleri İçin Sera Kurulması	Adet	1
PG2.3.3.5	Bitkisel Üretimin Desteklenmesi İçin Anıza Doğrudan Ekim Makinası Taleplerinin Karşılama Oranı	%	100
PG2.3.3.6	Tarımsal Üretimde Araştırma Ve Geliştirme Faaliyetleri Kapsamında Çiftçilerin Toprak Ve Yaprak Analizleri Konusunda Bilinçlendirme Faaliyetlerinin Taleplerinin Karşılama Oranı	%	100

FAALİYETLER	KAYNAK İHTİYACI 2026		
	BÜTÇE	BÜTÇE DIŞI	TOPLAM
F2.3.3 Mera Islah Faaliyetleri	26.000.000 ₺		26.000.000 ₺
GENEL TOPLAM	26.000.000 ₺		26.000.000 ₺

FAALİYET MALİYETLERİ TABLOSU

PROGRAM ADI	39 - TARIM			
ALT PROGRAM ADI	39 - 108 HAYVANSAL ÜRÜNLERDE ARZ GÜVENLİĞİ			
FAALİYET ADI	F2.3.3 Mera Islah Faaliyetleri			
EKONOMİK KOD	2025 BÜTÇE	2025 HARCAMA (HAZİRAN)	2026 BÜTÇE	
03	Mal ve Hizmet Alım Giderleri	3.150.000 ₺	-	24.000.000 ₺
06	Sermaye Giderleri	-	-	2.000.000 ₺
TOPLAM BÜTÇE KAYNAK İHTİYACI				26.000.000 ₺
TOPLAM BÜTÇE DIŞI KAYNAK				
TOPLAM KAYNAK İHTİYACI				26.000.000 ₺

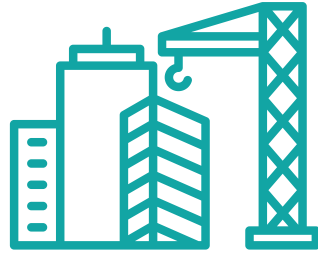

YAPI KONTROL MÜDÜRLÜĞÜ

PERFORMANS HEDEFİ TABLOSU

PROGRAM ADI	2 - ŞEHİRCİLİK VE RİSK ODAKLI BÜTÜNLEŞİK AFET YÖNETİMİ
ALT PROGRAM ADI	2 - 55 ÇEVREYE DUYARLI VE GÜVENLİ YAPILAŞMA
ALT PROGRAM HEDEFİ	H3.1 Kentsel Gelişimi Desteklemek için Sürdürülebilir İmar Planları Oluşturmak ve Modern Şehircilik Uygulamaları

PERFORMANS GÖSTERGELERİ

PG. NO	PERFORMANS GÖSTERGESİ	ÖLÇÜ	2026
PG3.1.1.1	Denetlenen İnşaat Sayısı	%	100
PG3.1.1.2	Asansör Kontrol Sayısı	%	100

FAALİYETLER	KAYNAK İHTİYACI 2026		
	BÜTÇE	BÜTÇE DIŞI	TOPLAM
F3.1.1 Yapı Denetim Faaliyetleri	250.000 ₺		250.000 ₺
GENEL TOPLAM	250.000 ₺		250.000 ₺

FAALİYET MALİYETLERİ TABLOSU

PROGRAM ADI	2 - ŞEHİRCİLİK VE RİSK ODAKLI BÜTÜNLEŞİK AFET YÖNETİMİ		
ALT PROGRAM ADI	2 - 55 ÇEVREYE DUYARLI VE GÜVENLİ YAPILAŞMA		
FAALİYET ADI	F3.1.1 Yapı Denetim Faaliyetleri		
EKONOMİK KOD	2025 BÜTÇE	2025 HARCAMA (HAZİRAN)	2026 BÜTÇE
03	Mal ve Hizmet Alım Giderleri		250.000 ₺
TOPLAM BÜTÇE KAYNAK İHTİYACI			250.000 ₺
TOPLAM BÜTÇE DIŞI KAYNAK			
TOPLAM KAYNAK İHTİYACI			250.000 ₺

PERFORMANS HEDEFİ TABLOSU

PROGRAM ADI	2 - ŞEHİRCİLİK VE RİSK ODAKLI BÜTÜNLEŞİK AFET YÖNETİMİ
ALT PROGRAM ADI	2 - 55 ÇEVREYE DUYARLI VE GÜVENLİ YAPILAŞMA
ALT PROGRAM HEDEFİ	H3.1 Kentsel Gelişimi Desteklemek için Sürdürülebilir İmar Planları Oluşturmak ve Modern Şehircilik Uygulamaları

PERFORMANS GÖSTERGELERİ

PG. NO	PERFORMANS GÖSTERGESİ	ÖLÇÜ	2026
PG3.1.2.1	Yapı Kullanım İzin Belgesi Verilme Süresi	Gün	3
PG3.1.2.2	Yapı Kullanım İzin Belgesi Verilme Sayısı	%	100
PG3.1.2.3	Kaçak İnşaat Kontrolü	%	100
PG3.1.2.4	Yıkımı Yapılacak Uygunsuz Yapılar	%	100

FAALİYETLER	KAYNAK İHTİYACI 2026		
	BÜTÇE	BÜTÇE DIŞI	TOPLAM
F3.1.2 Yapı Kontrol Süreçlerinin Yönetimi	330.000.000 ₺		330.000.000 ₺
GENEL TOPLAM	330.000.000 ₺		330.000.000 ₺

FAALİYET MALİYETLERİ TABLOSU

PROGRAM ADI	2 - ŞEHİRCİLİK VE RİSK ODAKLI BÜTÜNLEŞİK AFET YÖNETİMİ		
ALT PROGRAM ADI	2 - 55 ÇEVREYE DUYARLI VE GÜVENLİ YAPILAŞMA		
FAALİYET ADI	F3.1.2 Yapı Kontrol Süreçlerinin Yönetimi		
EKONOMİK KOD	2025 BÜTÇE	2025 HARCAMA (HAZİRAN)	2026 BÜTÇE
03	Mal ve Hizmet Alım Giderleri		330.000.000 ₺
TOPLAM BÜTÇE KAYNAK İHTİYACI			330.000.000 ₺
TOPLAM BÜTÇE DIŞI KAYNAK			
TOPLAM KAYNAK İHTİYACI			330.000.000 ₺



EMLAK VE İSTİMLAK MÜDÜRLÜĞÜ

PERFORMANS HEDEFİ TABLOSU

PROGRAM ADI	2 - ŞEHİRCİLİK VE RİSK ODAKLI BÜTÜNLEŞİK AFET YÖNETİMİ
ALT PROGRAM ADI	2 - 53 MEKANSAL PLANLAMA VE KENTSEL DÖNÜŞÜM
ALT PROGRAM HEDEFİ	H3.1 Kentsel Gelişimi Desteklemek için Sürdürülebilir İmar Planları Oluşturmak ve Modern Şehircilik Uygulamaları

PERFORMANS GÖSTERGELERİ

PG. NO	PERFORMANS GÖSTERGESİ	ÖLÇÜ	2026
PG3.1.3.1	Halihazır Haritaların Yapılması	Adet	5
PG3.1.3.2	Jeolojik-Jeoteknik Etüt Raporlarının Hazırlanması	Adet	2
PG3.1.3.3	Nazım İmar Planı Revizyonu Yapılması	Adet	5
PG3.1.3.4	Uygulama İmar Planları, İmar Planı Revizyonu Yapılması	Adet	10
PG3.1.3.5	İmar Uygulaması Yapılması	Adet	10
PG3.1.3.6	İfraz, Tevhit, İhdas, Terk	Adet	250
PG3.1.3.7	İmar Durumu Verilmesi	Adet	420
PG3.1.3.8	Kamulaştırma Yapılması	Adet	2
PG3.1.3.9	Hisseli Satış Kararı Alınan ve Devir Yapılan	Adet	10
PG3.1.3.10	Tam Parsel Satış Kararı Alınan ve Devir Yapılan	Adet	10
PG3.1.3.11	Kiraya Verilen Taşınmaz	Adet	20

FAALİYETLER	KAYNAK İHTİYACI 2026		
	BÜTÇE	BÜTÇE DIŞI	TOPLAM
F3.1.3 Mekansal Planlama ve Uygulama	54.397.500 ₺		54.397.500 ₺
GENEL TOPLAM	54.397.500 ₺		54.397.500 ₺

FAALİYET MALİYETLERİ TABLOSU

PROGRAM ADI	2 - ŞEHİRCİLİK VE RİSK ODAKLI BÜTÜNLEŞİK AFET YÖNETİMİ			
ALT PROGRAM ADI	2 - 53 MEKANSAL PLANLAMA VE KENTSEL DÖNÜŞÜM			
FAALİYET ADI	F3.1.3 Mekansal Planlama ve Uygulama			
EKONOMİK KOD	2025 BÜTÇE	2025 HARCAMA (HAZİRAN)	2026 BÜTÇE	
03	Mal ve Hizmet Alım Giderleri	17.638.500 ₺	1.566.868,63 ₺	14.897.500 ₺
07	Sermaye Giderleri	26.600.000 ₺	435.000 ₺	39.500.000 ₺
TOPLAM BÜTÇE KAYNAK İHTİYACI			54.397.500 ₺	
TOPLAM BÜTÇE DIŞI KAYNAK				
TOPLAM KAYNAK İHTİYACI			54.397.500 ₺	



İMAR VE ŞEHİRCİLİK MÜDÜRLÜĞÜ

PERFORMANS HEDEFİ TABLOSU

PROGRAM ADI	2 - ŞEHİRCİLİK VE RİSK ODAKLI BÜTÜNLEŞİK AFET YÖNETİMİ
ALT PROGRAM ADI	2 - 53 MEKANSAL PLANLAMA VE KENTSEL DÖNÜŞÜM
ALT PROGRAM HEDEFİ	H3.1 Kentsel Gelişimi Desteklemek için Sürdürülebilir İmar Planları Oluşturmak ve Modern Şehircilik Uygulamaları

PERFORMANS GÖSTERGELERİ

PG. NO	PERFORMANS GÖSTERGESİ	ÖLÇÜ	2026
PG3.1.4.1	Mimari projelerin Tasdik Edilme Oranı	%	100
PG3.1.4.2	Statik Projelerin Tasdik Edilme Oranı	%	100
PG3.1.4.3	Tesisat Projelerin Tasdik Edilme Oranı	%	100
PG3.1.4.4	Yapı Ruhsatı Alma Başvurularının Yasal Süresi İçinde Tamamlanma Oranı	%	100
PG3.1.4.5	Yapı Ruhsatı İşlemlerinin Vatandaş Memnuniyeti	%	100
PG3.1.4.6	Yapı Ruhsatı Tasdik Edilme Oranı	%	100
PG3.1.4.7	Yanan ve Yıkılan Binalara Ait Yıkım Ruhsatı Talebi Karşılama Oranı	%	100
PG3.1.4.8	Zemin Etüd Raporlarının Tasdik Edilme Oranı	%	100
PG3.1.4.9	Kentsel Dönüşüm Planı Uygulanma Oranı	%	100

FAALİYETLER

KAYNAK İHTİYACI 2026

FAALİYETLER	KAYNAK İHTİYACI 2026		
	BÜTÇE	BÜTÇE DIŞI	TOPLAM
F3.1.4 Mekânsal Planlama ve Uygulama	600.000 ₺		600.000 ₺
GENEL TOPLAM	600.000 ₺		600.000 ₺

FAALİYET MALİYETLERİ TABLOSU

PROGRAM ADI	2 - ŞEHİRCİLİK VE RİSK ODAKLI BÜTÜNLEŞİK AFET YÖNETİMİ		
ALT PROGRAM ADI	2 - 53 MEKANSAL PLANLAMA VE KENTSEL DÖNÜŞÜM		
FAALİYET ADI	F3.1.4 Mekânsal Planlama ve Uygulama		
EKONOMİK KOD	2025 BÜTÇE	2025 HARCAMA (HAZİRAN)	2026 BÜTÇE
03	Mal ve Hizmet Alım Giderleri		600.000 ₺
TOPLAM BÜTÇE KAYNAK İHTİYACI			600.000 ₺
TOPLAM BÜTÇE DIŞI KAYNAK			
TOPLAM KAYNAK İHTİYACI			600.000 ₺

PERFORMANS HEDEFİ TABLOSU

PROGRAM ADI	2 - ŞEHİRCİLİK VE RİSK ODAKLI BÜTÜNLEŞİK AFET YÖNETİMİ
ALT PROGRAM ADI	2 - 54 AKILLI ŞEHİRLER VE ULUSAL COĞRAFİ BİLGİ HİZMETLERİ
ALT PROGRAM HEDEFİ	H3.1 Kentsel Gelişimi Desteklemek için Sürdürülebilir İmar Planları Oluşturmak ve Modern Şehircilik Uygulamaları

PERFORMANS GÖSTERGELERİ

PG. NO	PERFORMANS GÖSTERGESİ	ÖLÇÜ	2026
PG3.1.5.1	Gelen Kapı Numara Taleplerinin Karşılama Oranı	%	100
PG3.1.5.2	Taşınmazlara Ait Adres Belirleme Taleplerinin Oranı	%	100
PG3.1.5.3	Gelen Vatandaş Taleplerinin Karşılama Oranı	%	100

FAALİYETLER	KAYNAK İHTİYACI 2026		
	BÜTÇE	BÜTÇE DIŞI	TOPLAM
F3.1.5 Ulusal Coğrafi Bilgi Hizmetleri	2.900.000 ₺		2.900.000 ₺
GENEL TOPLAM	2.900.000 ₺		2.900.000 ₺

FAALİYET MALİYETLERİ TABLOSU

PROGRAM ADI	2 - ŞEHİRCİLİK VE RİSK ODAKLI BÜTÜNLEŞİK AFET YÖNETİMİ		
ALT PROGRAM ADI	2 - 54 AKILLI ŞEHİRLER VE ULUSAL COĞRAFİ BİLGİ HİZMETLERİ		
FAALİYET ADI	F3.1.5 Ulusal Coğrafi Bilgi Hizmetleri		
EKONOMİK KOD	2025 BÜTÇE	2025 HARCAMA (HAZİRAN)	2026 BÜTÇE
03	Mal ve Hizmet Alım Giderleri		2.900.000 ₺
TOPLAM BÜTÇE KAYNAK İHTİYACI			2.900.000 ₺
TOPLAM BÜTÇE DIŞI KAYNAK			
TOPLAM KAYNAK İHTİYACI			2.900.000 ₺



AFET İŐLERİ MÜDÜRLÜĐÜ

PERFORMANS HEDEFİ TABLOSU

PROGRAM ADI	2 - ŞEHİRCİLİK VE RİSK ODAKLI BÜTÜNLEŞİK AFET YÖNETİMİ
ALT PROGRAM ADI	2 - 12 AFET İYİLEŞTİRME ÇALIŞMALARI
ALT PROGRAM ADI	2 - 10 AFETLERE YÖNELİK RİSK AZALTMA VE HAZIRLIK
ALT PROGRAM HEDEFİ	H3.2 Afet ve Acil Durum Kapasitesini Geliştirmek ve Yönetmek

PERFORMANS GÖSTERGELERİ

PG. NO	PERFORMANS GÖSTERGESİ	ÖLÇÜ	2026
PG3.2.1.1	Afet Durumunda İhtiyaç Duyulabilecek Araç ve Gereçlerin Sağlanması Oranı	%	100
PG3.2.1.2	Makine ve Teçhizat Kontrol, Bakım ve Onarım	Adet	6
PG3.2.2.1	Afet Bilinçlendirmesine Yönelik Tatbikat Oluşturulması	Adet	4
PG3.2.3.1	Sarıçam Arama Kurtarma Timi'nin (SAKUT) Personel Sayısı	Kişi	12
PG3.2.4.1	Gönüllü Arama ve Kurtarma Ekibine Eğitim Verilmesi	Kişi	12
PG3.2.4.2	Personele Arama ve Kurtarma Eğitimi Verilmesi Oranı	%	100
PG3.2.4.3	Paydaşlara Temel Afet Eğitim Programı Düzenlenmesi	Adet	4

FAALİYETLER	KAYNAK İHTİYACI 2026		
	BÜTÇE	BÜTÇE DIŞI	TOPLAM
F3.2.1 Afet Müdahale Kapasitesini Geliştirmeye Yönelik Faaliyetler	4.300.000 ₺		4.300.000 ₺
F3.2.2 Afet Riski Belirleme ve Azaltma Çalışmaları	1.000.000 ₺		1.000.000 ₺
F3.2.3 Yerel Yönetimlerde Afet ve Acil Durum Koordinasyonu Faaliyetleri	3.100.000 ₺		3.100.000 ₺
F3.2.4 Afet Eğitim Faaliyetleri	1.600.000 ₺		1.600.000 ₺
GENEL TOPLAM	10.000.000 ₺		10.000.000 ₺

FAALİYET MALİYETLERİ TABLOSU

PROGRAM ADI	2 - ŞEHİRCİLİK VE RİSK ODAKLI BÜTÜNLEŞİK AFET YÖNETİMİ		
ALT PROGRAM ADI	2 - 12 AFET İYİLEŞTİRME ÇALIŞMALARI		
FAALİYET ADI	F3.2.1 Afet Müdahale Kapasitesini Geliştirmeye Yönelik Faaliyetler		
EKONOMİK KOD	2025 BÜTÇE	2025 HARCAMA (HAZİRAN)	2026 BÜTÇE
03	Mal ve Hizmet Alım Giderleri		3.300.000 ₺
05	Cari Transfer		1.000.000 ₺
TOPLAM BÜTÇE KAYNAK İHTİYACI			4.300.000 ₺
TOPLAM BÜTÇE DIŞI KAYNAK			
TOPLAM KAYNAK İHTİYACI			4.300.000 ₺

FAALİYET MALİYETLERİ TABLOSU

PROGRAM ADI	2 - ŞEHİRCİLİK VE RİSK ODAKLI BÜTÜNLEŞİK AFET YÖNETİMİ		
ALT PROGRAM ADI	2 - 10 AFETLERE YÖNELİK RİSK AZALTMA VE HAZIRLIK		
FAALİYET ADI	F3.2.2 Afet Riski Belirleme ve Azaltma Çalışmaları		
EKONOMİK KOD	2025 BÜTÇE	2025 HARCAMA (HAZİRAN)	2026 BÜTÇE
03	Mal ve Hizmet Alım Giderleri		1.000.000 ₺
TOPLAM BÜTÇE KAYNAK İHTİYACI			1.000.000 ₺
TOPLAM BÜTÇE DIŞI KAYNAK			
TOPLAM KAYNAK İHTİYACI			1.000.000 ₺

FAALİYET MALİYETLERİ TABLOSU

PROGRAM ADI	2 - ŞEHİRCİLİK VE RİSK ODAKLI BÜTÜNLEŞİK AFET YÖNETİMİ		
ALT PROGRAM ADI	2 - 10 AFETLERE YÖNELİK RİSK AZALTMA VE HAZIRLIK		
FAALİYET ADI	F3.2.3 Yerel Yönetimlerde Afet ve Acil Durum Koordinasyonu Faaliyetleri		
EKONOMİK KOD	2025 BÜTÇE	2025 HARCAMA (HAZİRAN)	2026 BÜTÇE
03	Mal ve Hizmet Alım Giderleri		2.100.000 ₺
05	Cari Transfer		1.000.000 ₺
TOPLAM BÜTÇE KAYNAK İHTİYACI			3.100.000 ₺
TOPLAM BÜTÇE DIŞI KAYNAK			
TOPLAM KAYNAK İHTİYACI			3.100.000 ₺

FAALİYET MALİYETLERİ TABLOSU

PROGRAM ADI	2 - ŞEHİRCİLİK VE RİSK ODAKLI BÜTÜNLEŞİK AFET YÖNETİMİ		
ALT PROGRAM ADI	2 - 10 AFETLERE YÖNELİK RİSK AZALTMA VE HAZIRLIK		
FAALİYET ADI	F3.2.4 Afet Eğitim Faaliyetleri		
EKONOMİK KOD	2025 BÜTÇE	2025 HARCAMA (HAZİRAN)	2026 BÜTÇE
03	Mal ve Hizmet Alım Giderleri		1.600.000 ₺
TOPLAM BÜTÇE KAYNAK İHTİYACI			1.600.000 ₺
TOPLAM BÜTÇE DIŞI KAYNAK			
TOPLAM KAYNAK İHTİYACI			1.600.000 ₺



**FEN İŞLERİ
MÜDÜRLÜĞÜ**

PERFORMANS HEDEFİ TABLOSU

PROGRAM ADI	68 - KENT İÇİ ULAŞIM
ALT PROGRAM ADI	68 - 275 KARAYOLU ALT YAPISI VE HİZMETLERİ
ALT PROGRAM HEDEFİ	H3.3 Yaşanabilir Çevreye Duyarlı ve Sürdürülebilir Kentsel Alanlar ve Altyapı Tasarlamak

PERFORMANS GÖSTERGELERİ

PG. NO	PERFORMANS GÖSTERGESİ	ÖLÇÜ	2026
PG3.3.1.1	Yol Bakım ve Onarım	m	60.000
PG3.3.1.2	Finişlerle Serilecek Asfalt Miktarı	Ton	400.000
PG3.3.1.3	Plent Altı Asfalt Miktarı	Ton	25.000
PG3.3.1.4	Döşenecek Kilit Taşı Miktarı	m ²	17.000
PG3.3.1.5	Döşenecek Bordür Taşı Miktarı	m	17.000
PG3.3.1.6	Serilecek Mıcır Ve Kum Alanları Miktarı	Ton	650.000
PG3.3.1.7	Açılacak Yol Uzunluğu	m	40.000
PG3.3.1.8	Açılacak Yolların Planda Yer Alan Yol Uzunluğuna Oranı	%	75
PG3.3.1.9	Açılmamış Yollara Ait İstikamet Rölevesi Talepleri Karşılama Oranı	%	80
PG3.3.1.10	Talep Ve Şikayetlerin Karşılama Oranı	%	100

FAALİYETLER	KAYNAK İHTİYACI 2026		
	BÜTÇE	BÜTÇE DIŞI	TOPLAM
F3.3.1 Yerel Yönetim Yol Ağında Planlama, Yapım, Bakım ve Onarım Hizmetleri	438.605.000 ₺		438.605.000 ₺
GENEL TOPLAM	438.605.000 ₺		438.605.000 ₺

FAALİYET MALİYETLERİ TABLOSU

PROGRAM ADI	68 - KENT İÇİ ULAŞIM
ALT PROGRAM ADI	68 - 275 KARAYOLU ALT YAPISI VE HİZMETLERİ
FAALİYET ADI	F3.3.1 Yerel Yönetim Yol Ağında Planlama, Yapım, Bakım ve Onarım Hizmetleri

EKONOMİK KOD		2025 BÜTÇE	2025 HARCAMA (HAZİRAN)	2026 BÜTÇE
03	Mal ve Hizmet Alım Giderleri	236.140.000 ₺	66.770.000 ₺	136.105.000 ₺
06	Sermaye Giderleri	281.000.000 ₺	201.000.000 ₺	302.500.000 ₺
TOPLAM BÜTÇE KAYNAK İHTİYACI				438.605.000 ₺
TOPLAM BÜTÇE DIŞI KAYNAK				
TOPLAM KAYNAK İHTİYACI				438.605.000 ₺

PERFORMANS HEDEFİ TABLOSU

PROGRAM ADI	2 - ŞEHİRCİLİK VE RİSK ODAKLI BÜTÜNLEŞİK AFET YÖNETİMİ
ALT PROGRAM ADI	2 - 53 MEKANSAL PLANLAMA VE KENTSEL DÖNÜŞÜM
ALT PROGRAM HEDEFİ	H3.3 Yaşanabilir Çevreye Duyarlı ve Sürdürülebilir Kentsel Alanlar ve Altyapı Tasarlamak

PERFORMANS GÖSTERGELERİ

PG. NO	PERFORMANS GÖSTERGESİ	ÖLÇÜ	2026
PG3.3.2.1	İlçe Milet Kütüphanesi Yapımı Tamamlanma Oranı	%	100
PG3.3.2.2	İlçe Bebek Ve Çocuk Kütüphanesi Yapımı Tamamlanma Oranı	%	100
PG3.3.2.3	Şahintepe Sağlık Merkezi Yapımı Tamamlanma Oranı	%	100
PG3.3.2.4	GES Projesi	%	100
PG3.3.2.5	Yapılacak Kapalı Semt Pazarı Sayısı	Adet	3
PG3.3.2.6	Yapılacak Açık Semt Pazarı Sayısı	Adet	4
PG3.3.2.7	Yapılacak Muhtarlık Bina Sayısı	Adet	1
PG3.3.2.8	Muhtarlık Binası Bakım Onarım Talep Karşılama Oranı	%	85
PG3.3.2.9	Okul Bakım Onarım Talep Karşılama Oranı	%	90
PG3.3.2.10	İbadethane Bakım Onarım Talep Karşılama Oranı	%	85

FAALİYETLER	KAYNAK İHTİYACI 2026		
	BÜTÇE	BÜTÇE DIŞI	TOPLAM
F3.3.2 Kentsel Tasarım ve Donatı Faaliyetleri	389.150.000 ₺		389.150.000 ₺
GENEL TOPLAM	389.150.000 ₺		389.150.000 ₺

FAALİYET MALİYETLERİ TABLOSU

PROGRAM ADI	2 - ŞEHİRCİLİK VE RİSK ODAKLI BÜTÜNLEŞİK AFET YÖNETİMİ			
ALT PROGRAM ADI	2 - 53 MEKANSAL PLANLAMA VE KENTSEL DÖNÜŞÜM			
FAALİYET ADI	F3.3.2 Kentsel Tasarım ve Donatı Faaliyetleri			
EKONOMİK KOD		2025 BÜTÇE	2025 HARCAMA (HAZİRAN)	2026 BÜTÇE
03	Mal ve Hizmet Alım Giderleri	45.240.000 ₺	43.470.000 ₺	60.150.000 ₺
06	Sermaye Giderleri	123.000.000 ₺	188.000.000 ₺	329.000.000 ₺
TOPLAM BÜTÇE KAYNAK İHTİYACI				389.150.000 ₺
TOPLAM BÜTÇE DIŞI KAYNAK				
TOPLAM KAYNAK İHTİYACI				389.150.000 ₺



**MAKİNE İKMAL,
BAKIM VE ONARIM
MÜDÜRLÜĞÜ**

PERFORMANS HEDEFİ TABLOSU

PROGRAM ADI	98 - YÖNETİM VE DESTEK PROGRAMI
ALT PROGRAM ADI	98 - 900 ÜST YÖNETİM, İDARİ VE MALİ HİZMETLER
ALT PROGRAM HEDEFİ	H3.3 Yaşanabilir Çevreye Duyarlı ve Sürdürülebilir Kentsel Alanlar ve Altyapı Tasarlamak

PERFORMANS GÖSTERGELERİ

PG. NO	PERFORMANS GÖSTERGESİ	ÖLÇÜ	2026
PG3.3.3.1	Araç Bakım Onarım Planı Gerçekleşme Oranı	%	100
PG3.3.3.2	Araç Muayenelerinin Gerçekleşme Oranı	%	100
PG3.3.3.3	Temin Edilecek Akaryakıt Miktarı	Ton	700.000

FAALİYETLER	KAYNAK İHTİYACI 2026		
	BÜTÇE	BÜTÇE DIŞI	TOPLAM
F3.3.3 Diğer Destek Hizmetleri	294.710.000 ₺		294.710.000 ₺
GENEL TOPLAM	294.710.000 ₺		294.710.000 ₺

FAALİYET MALİYETLERİ TABLOSU

PROGRAM ADI	98 - YÖNETİM VE DESTEK PROGRAMI			
ALT PROGRAM ADI	98 - 900 ÜST YÖNETİM, İDARİ VE MALİ HİZMETLER			
FAALİYET ADI	F3.3.3 Diğer Destek Hizmetleri			
EKONOMİK KOD		2025 BÜTÇE	2025 HARCAMA (HAZİRAN)	2026 BÜTÇE
03	Mal ve Hizmet Alım Giderleri	236.140.000 ₺	35.764.490,27 ₺	294.710.000 ₺
06	Sermaye Giderleri	-	-	60.000.000 ₺
TOPLAM BÜTÇE KAYNAK İHTİYACI				354.710.000 ₺
TOPLAM BÜTÇE DIŞI KAYNAK				
TOPLAM KAYNAK İHTİYACI				354.710.000 ₺



SOSYAL YARDIM İŐLERİ MÜDÜRLÜĐÜ

PERFORMANS HEDEFİ TABLOSU

PROGRAM ADI	11 - YOKSULLUKLA MÜCADELE VE SOSYAL YARDIMLAŞMA
ALT PROGRAM ADI	11 - 31 SOSYAL YARDIMLAŞMA
ALT PROGRAM HEDEFİ	H4.1 Toplumun Sosyal İhtiyaçlarını Kapsayan Destek Faaliyetlerini ve Dezavantajlı Bireylerin Yaşam Kalitesini Arttırmak

PERFORMANS GÖSTERGELERİ

PG. NO	PERFORMANS GÖSTERGESİ	ÖLÇÜ	2026
PG4.1.1.1	Sosyal Market Gıda Yardımı Yapılan Hane Sayısı	Adet	2.750
PG4.1.1.2	Sosyal Market Kıyafet Yardımı Yapılan Kişi sayısı	Kişi	1.600
PG4.1.1.3	Sarıçam Kart Yardımı Yapılan Hane Sayısı	Adet	280
PG4.1.1.4	Temizlik Seti Yardımı Yapılan Hane Sayısı	Adet	150

FAALİYETLER

KAYNAK İHTİYACI 2026

FAALİYETLER	KAYNAK İHTİYACI 2026		
	BÜTÇE	BÜTÇE DIŞI	TOPLAM
F4.1.1 İhtiyaç Sahibi Vatandaşların Beslenme İhtiyaçlarının Karşlanması	28.000.000 ₺		28.000.000 ₺
GENEL TOPLAM	28.000.000 ₺		28.000.000 ₺

FAALİYET MALİYETLERİ TABLOSU

PROGRAM ADI	11 - YOKSULLUKLA MÜCADELE VE SOSYAL YARDIMLAŞMA			
ALT PROGRAM ADI	11 - 31 SOSYAL YARDIMLAŞMA			
FAALİYET ADI	F4.1.1 İhtiyaç Sahibi Vatandaşların Beslenme İhtiyaçlarının Karşlanması			
EKONOMİK KOD	2025 BÜTÇE	2025 HARCAMA (HAZİRAN)	2026 BÜTÇE	
05	Cari Transferler	30.440.000 ₺	4.849.240 ₺	28.000.000 ₺
TOPLAM BÜTÇE KAYNAK İHTİYACI				28.000.000 ₺
TOPLAM BÜTÇE DIŞI KAYNAK				
TOPLAM KAYNAK İHTİYACI				28.000.000 ₺

PERFORMANS HEDEFİ TABLOSU

PROGRAM ADI	11 - YOKSULLUKLA MÜCADELE VE SOSYAL YARDIMLAŞMA
ALT PROGRAM ADI	11 - 31 SOSYAL YARDIMLAŞMA
ALT PROGRAM HEDEFİ	H4.1 Toplumun Sosyal İhtiyaçlarını Kapsayan Destek Faaliyetlerini ve Dezavantajlı Bireylerin Yaşam Kalitesini Arttırmak

PERFORMANS GÖSTERGELERİ

PG. NO	PERFORMANS GÖSTERGESİ	ÖLÇÜ	2026
PG4.1.2.1	Engelsiz Taksi Hizmeti İle Randevularına Götürülen Kişi Sayısı	Adet	550

FAALİYETLER	KAYNAK İHTİYACI 2026		
	BÜTÇE	BÜTÇE DIŞI	TOPLAM
F4.1.2 Hasta Nakil Hizmetleri	-		-
GENEL TOPLAM	-		-

PERFORMANS HEDEFİ TABLOSU

PROGRAM ADI	11 - YOKSULLUKLA MÜCADELE VE SOSYAL YARDIMLAŞMA
ALT PROGRAM ADI	11 - 32 YOKSULLUKLA MÜCADELE
ALT PROGRAM HEDEFİ	H4.1 Toplumun Sosyal İhtiyaçlarını Kapsayan Destek Faaliyetlerini ve Dezavantajlı Bireylerin Yaşam Kalitesini Arttırmak

PERFORMANS GÖSTERGELERİ

PG. NO	PERFORMANS GÖSTERGESİ	ÖLÇÜ	2026
PG4.1.3.1	Ayni Yardım Talebi Karşılama Oranı	%	100

FAALİYETLER	KAYNAK İHTİYACI 2026		
	BÜTÇE	BÜTÇE DIŞI	TOPLAM
F4.1.3 İhtiyaç Sahibi Vatandaşlara Ayni Yardımlar	500.000 ₺		500.000 ₺
GENEL TOPLAM	500.000 ₺		500.000 ₺

FAALİYET MALİYETLERİ TABLOSU

PROGRAM ADI	11 - YOKSULLUKLA MÜCADELE VE SOSYAL YARDIMLAŞMA			
ALT PROGRAM ADI	11 - 32 YOKSULLUKLA MÜCADELE			
FAALİYET ADI	F4.1.3 İhtiyaç Sahibi Vatandaşlara Ayni Yardımlar			
EKONOMİK KOD	2025 BÜTÇE	2025 HARCAMA (HAZİRAN)	2026 BÜTÇE	
03	Mal ve Hizmet Alım Giderleri	-	-	500.000 ₺
TOPLAM BÜTÇE KAYNAK İHTİYACI				500.000 ₺
TOPLAM BÜTÇE DIŞI KAYNAK				
TOPLAM KAYNAK İHTİYACI				500.000 ₺

PERFORMANS HEDEFİ TABLOSU

PROGRAM ADI	11 - YOKSULLUKLA MÜCADELE VE SOSYAL YARDIMLAŞMA
ALT PROGRAM ADI	11 - 32 YOKSULLUKLA MÜCADELE
ALT PROGRAM HEDEFİ	H4.1 Toplumun Sosyal İhtiyaçlarını Kapsayan Destek Faaliyetlerini ve Dezavantajlı Bireylerin Yaşam Kalitesini Arttırmak

PERFORMANS GÖSTERGELERİ

PG. NO	PERFORMANS GÖSTERGESİ	ÖLÇÜ	2026
PG4.1.4.1	Nakdi Yardım Talebi Karşılama Oranı	%	100

FAALİYETLER	KAYNAK İHTİYACI 2026		
	BÜTÇE	BÜTÇE DIŞI	TOPLAM
F4.1.4 İhtiyaç Sahibi Vatandaşlara Nakdi Yardımlar	1.000.000 ₺		1.000.000 ₺
GENEL TOPLAM	1.000.000 ₺		1.000.000 ₺

FAALİYET MALİYETLERİ TABLOSU

PROGRAM ADI	11 - YOKSULLUKLA MÜCADELE VE SOSYAL YARDIMLAŞMA			
ALT PROGRAM ADI	11 - 32 YOKSULLUKLA MÜCADELE			
FAALİYET ADI	F4.1.4 İhtiyaç Sahibi Vatandaşlara Nakdi Yardımlar			
EKONOMİK KOD	2025 BÜTÇE	2025 HARCAMA (HAZİRAN)	2026 BÜTÇE	
05	Cari Transfer	-	-	1.000.000 ₺
TOPLAM BÜTÇE KAYNAK İHTİYACI				1.000.000 ₺
TOPLAM BÜTÇE DIŞI KAYNAK				
TOPLAM KAYNAK İHTİYACI				1.000.000 ₺

PERFORMANS HEDEFİ TABLOSU

PROGRAM ADI	26 - DİN HİZMETLERİ VE YAYGIN DİN EĞİTİMİ
ALT PROGRAM ADI	26 - 72 DİN HİZMETLERİ
ALT PROGRAM HEDEFİ	H4.1 Toplumun Sosyal İhtiyaçlarını Kapsayan Destek Faaliyetlerini ve Dezavantajlı Bireylerin Yaşam Kalitesini Arttırmak

PERFORMANS GÖSTERGELERİ

PG. NO	PERFORMANS GÖSTERGESİ	ÖLÇÜ	2026
PG4.1.5.1	Temizliği Yapılan İbadethane Sayısı	Adet	1.560
PG4.1.5.2	Temizliği Yapılan Kamu Kurum/Kuruluş Sayısı	Adet	10

FAALİYETLER	KAYNAK İHTİYACI 2026		
	BÜTÇE	BÜTÇE DIŞI	TOPLAM
F4.1.5 İbadethanelerin Desteklenmesi	1.000.000 ₺		1.000.000 ₺
GENEL TOPLAM	1.000.000 ₺		1.000.000 ₺

FAALİYET MALİYETLERİ TABLOSU

PROGRAM ADI	26 - DİN HİZMETLERİ VE YAYGIN DİN EĞİTİMİ			
ALT PROGRAM ADI	26 - 72 DİN HİZMETLERİ			
FAALİYET ADI	F4.1.5 İbadethanelerin Desteklenmesi			
EKONOMİK KOD		2025 BÜTÇE	2025 HARCAMA (HAZİRAN)	2026 BÜTÇE
05	Cari Transferler	4.280.000 ₺	-	1.000.000 ₺
TOPLAM BÜTÇE KAYNAK İHTİYACI				1.000.000 ₺
TOPLAM BÜTÇE DIŞI KAYNAK				
TOPLAM KAYNAK İHTİYACI				1.000.000 ₺

PERFORMANS HEDEFİ TABLOSU

PROGRAM ADI	67 - KENT GÜVENLİĞİ VE ESENLİĞİ
ALT PROGRAM ADI	67 - 274 MEZARLIKLAR VE DEFİN HİZMETLERİ
ALT PROGRAM HEDEFİ	H4.1 Toplumun Sosyal İhtiyaçlarını Kapsayan Destek Faaliyetlerini ve Dezavantajlı Bireylerin Yaşam Kalitesini Arttırmak

PERFORMANS GÖSTERGELERİ

PG. NO	PERFORMANS GÖSTERGESİ	ÖLÇÜ	2026
PG4.1.6.1	İl İçi Cenaze Nakil Talebini Karşılama Oranı	Adet	1.560
PG4.1.6.2	İl Dışı Cenaze Nakil Talebini Karşılama Oranı	Adet	10
PG4.1.6.3	Taziye Çadırı(Taziye Seti, Su) Talebini Karşılama Oranı	%	100
PG4.1.6.4	Masa, Sandalye ve Çadır Hizmeti Verilen Etkinlik Sayısı	Adet	2.600
PG4.1.6.5	Taziye Evi Din Görevlisi Talebini Karşılama Oranı	%	100
PG4.1.6.6	Taziye Evlerine Yemek İkramı Karşılama Oranı	%	100

FAALİYETLER	KAYNAK İHTİYACI 2026		
	BÜTÇE	BÜTÇE DIŞI	TOPLAM
F4.1.6 Cenaze ve Defin Hizmetleri	35.000.000 ₺		35.000.000 ₺
GENEL TOPLAM	35.000.000 ₺		35.000.000 ₺

FAALİYET MALİYETLERİ TABLOSU

PROGRAM ADI	67 - KENT GÜVENLİĞİ VE ESENLİĞİ			
ALT PROGRAM ADI	67 - 274 MEZARLIKLAR VE DEFİN HİZMETLERİ			
FAALİYET ADI	F4.1.6 Cenaze ve Defin Hizmetleri			
EKONOMİK KOD	2025 BÜTÇE	2025 HARCAMA (HAZİRAN)	2026 BÜTÇE	
05	Cari Transferler	20.000.000 ₺	2.353.440 ₺	35.000.000 ₺
TOPLAM BÜTÇE KAYNAK İHTİYACI				35.000.000 ₺
TOPLAM BÜTÇE DIŞI KAYNAK				
TOPLAM KAYNAK İHTİYACI				35.000.000 ₺



MUHTARLIK İŐLERİ MÜDÜRLÜĐÜ

PERFORMANS HEDEFİ TABLOSU

PROGRAM ADI	22 - YEREL YÖNETİMLERİN GÜÇLENDİRİLMESİ
ALT PROGRAM ADI	22 - 56 YEREL YÖNETİMLERİN HİZMET KALİTESİNİN ARTIRILMASI
ALT PROGRAM HEDEFİ	H4.1 Toplumun Sosyal İhtiyaçlarını Kapsayan Destek Faaliyetlerini ve Dezavantajlı Bireylerin Yaşam Kalitesini Arttırmak

PERFORMANS GÖSTERGELERİ

PG. NO	PERFORMANS GÖSTERGESİ	ÖLÇÜ	2026
PG4.1.7.1	Muhtarlık Binaları ve Sohbet Evlerinin İhtiyaçlarının Karşılama Oranı	%	100
PG4.1.7.2	Muhtar İstişare Toplantı Sayısı	Adet	2
PG4.1.7.3	Muhtar Memnuniyet Oranının Artırılması	%	85

FAALİYETLER	KAYNAK İHTİYACI 2026		
	BÜTÇE	BÜTÇE DIŞI	TOPLAM
F4.1.7 Muhtarlık Hizmetlerinin Desteklenmesi	2.725.000 ₺		2.725.000 ₺
GENEL TOPLAM	2.725.000 ₺		2.725.000 ₺

FAALİYET MALİYETLERİ TABLOSU

PROGRAM ADI	22 - YEREL YÖNETİMLERİN GÜÇLENDİRİLMESİ			
ALT PROGRAM ADI	22 - 56 YEREL YÖNETİMLERİN HİZMET KALİTESİNİN ARTIRILMASI			
FAALİYET ADI	F4.1.7 Muhtarlık Hizmetlerinin Desteklenmesi			
EKONOMİK KOD		2025 BÜTÇE	2025 HARCAMA (HAZİRAN)	2026 BÜTÇE
03	Mal ve Hizmet Alım Giderleri	2.135.000 ₺	-	2.725.000 ₺
TOPLAM BÜTÇE KAYNAK İHTİYACI				2.725.000 ₺
TOPLAM BÜTÇE DIŞI KAYNAK				
TOPLAM KAYNAK İHTİYACI				2.725.000 ₺



KADIN VE AİLE HİZMETLERİ MÜDÜRLÜĞÜ

PERFORMANS HEDEFİ TABLOSU

PROGRAM ADI	3 - AİLENİN KORUNMASI VE GÜÇLENDİRİLMESİ
ALT PROGRAM ADI	3 - 15 AİLENİN KORUNMASI
ALT PROGRAM HEDEFİ	H4.1 Toplumun Sosyal İhtiyaçlarını Kapsayan Destek Faaliyetlerini ve Dezavantajlı Bireylerin Yaşam Kalitesini Arttırmak

PERFORMANS GÖSTERGELERİ

PG. NO	PERFORMANS GÖSTERGESİ	ÖLÇÜ	2026
PG4.1.8.1	Temizlik Seti Yardımı Yapılan Hane Sayısı	Adet	100
PG4.1.8.2	Düzenlenen Kadın Hakları, Aile İçi Şiddet, Cinsiyet Eşitliği, Meslek Konulu Eğitim/Seminer/Söyleşi Sayısı	Adet	3
PG4.1.8.3	Eğitim ve Seminerlere Katılan Kadın Sayısı	Kişi	1.500
PG4.1.8.4	Yeni Doğan Bebek Hizmeti Başvuru Karşılama Oranı	%	100
PG4.1.8.5	Kadın Kooperatiflerinin Kurulması ve Desteklenmesi	Adet	1

FAALİYETLER

KAYNAK İHTİYACI 2026

FAALİYETLER	KAYNAK İHTİYACI 2026		
	BÜTÇE	BÜTÇE DIŞI	TOPLAM
F4.1.8 Aile ve Topluma Yönelik Sosyal Hizmet Faaliyetleri	51.500.000 ₺		51.500.000 ₺
GENEL TOPLAM	51.500.000 ₺		51.500.000 ₺

FAALİYET MALİYETLERİ TABLOSU

PROGRAM ADI	3 - AİLENİN KORUNMASI VE GÜÇLENDİRİLMESİ			
ALT PROGRAM ADI	3 - 15 AİLENİN KORUNMASI			
FAALİYET ADI	F4.1.8 Aile ve Topluma Yönelik Sosyal Hizmet Faaliyetleri			
EKONOMİK KOD		2025 BÜTÇE	2025 HARCAMA (HAZİRAN)	2026 BÜTÇE
03	Mal ve Hizmet Alım Giderleri	28.500.000 ₺	1.312.450 ₺	44.500.000 ₺
05	Cari Transfer	2.000.000 ₺	1.232.000 ₺	4.000.000 ₺
06	Sermaye Giderleri	2.000.000 ₺	-	3.000.000 ₺
TOPLAM BÜTÇE KAYNAK İHTİYACI				51.500.000 ₺
TOPLAM BÜTÇE DIŞI KAYNAK				
TOPLAM KAYNAK İHTİYACI				51.500.000 ₺



**SAĞLIK İŞLERİ
MÜDÜRLÜĞÜ**

PERFORMANS HEDEFİ TABLOSU

PROGRAM ADI	4 - AKTİF VE SAĞLIKLI YAŞLANMA
ALT PROGRAM ADI	4 - 17 YAŞLI BAKIMI
ALT PROGRAM HEDEFİ	H4.2 Bütüncül Sağlıklı Yaşam Olanaklarını Ve Bakım Hizmetlerini Sunmak Ve Sürdürülebilirliğini Sağlamak

PERFORMANS GÖSTERGELERİ

PG. NO	PERFORMANS GÖSTERGESİ	ÖLÇÜ	2026
PG4.2.1.1	Evde Bakım Hizmetleri	Kişi	1.100

FAALİYETLER	KAYNAK İHTİYACI 2026		
	BÜTÇE	BÜTÇE DIŞI	TOPLAM
F4.2.1 Yaşlılara Yönelik Evde Bakım Hizmetleri	1.200.000 ₺		1.200.000 ₺
GENEL TOPLAM	1.200.000 ₺		1.200.000 ₺

FAALİYET MALİYETLERİ TABLOSU

PROGRAM ADI	4 - AKTİF VE SAĞLIKLI YAŞLANMA			
ALT PROGRAM ADI	4 - 17 YAŞLI BAKIMI			
FAALİYET ADI	F4.2.1 Yaşlılara Yönelik Evde Bakım Hizmetleri			
EKONOMİK KOD		2025 BÜTÇE	2025 HARCAMA (HAZİRAN)	2026 BÜTÇE
03	Mal ve Hizmet Alım Giderleri			1.200.000 ₺
TOPLAM BÜTÇE KAYNAK İHTİYACI				1.200.000 ₺
TOPLAM BÜTÇE DIŞI KAYNAK				
TOPLAM KAYNAK İHTİYACI				1.200.000 ₺

PERFORMANS HEDEFİ TABLOSU

PROGRAM ADI	53 - KORUYUCU SAĞLIK
ALT PROGRAM ADI	53 - 166 HALK SAĞLIĞININ KORUNMASI
ALT PROGRAM HEDEFİ	H4.2 Bütüncül Sağlıklı Yaşam Olanaklarını Ve Bakım Hizmetlerini Sunmak Ve Sürdürülebilirliğini Sağlamak

PERFORMANS GÖSTERGELERİ

PG. NO	PERFORMANS GÖSTERGESİ	ÖLÇÜ	2026
PG4.2.2.1	Evde Sağlık Hizmetleri	Kişi	5.000

FAALİYETLER	KAYNAK İHTİYACI 2026		
	BÜTÇE	BÜTÇE DIŞI	TOPLAM
F4.2.2 Yerel Yönetimler Tarafından Yürütülen Evde Sağlık Hizmetleri	4.800.000 ₺		4.800.000 ₺
GENEL TOPLAM	4.800.000 ₺		4.800.000 ₺

FAALİYET MALİYETLERİ TABLOSU

PROGRAM ADI	53 - KORUYUCU SAĞLIK		
ALT PROGRAM ADI	53 - 166 HALK SAĞLIĞININ KORUNMASI		
FAALİYET ADI	F4.2.2 Yerel Yönetimler Tarafından Yürütülen Evde Sağlık Hizmetleri		
EKONOMİK KOD	2025 BÜTÇE	2025 HARCAMA (HAZİRAN)	2026 BÜTÇE
03	Mal ve Hizmet Alım Giderleri		4.800.000 ₺
TOPLAM BÜTÇE KAYNAK İHTİYACI			4.800.000 ₺
TOPLAM BÜTÇE DIŞI KAYNAK			
TOPLAM KAYNAK İHTİYACI			4.800.000 ₺

PERFORMANS HEDEFİ TABLOSU

PROGRAM ADI	11 - YOKSULLUKLA MÜCADELE VE SOSYAL YARDIMLAŞMA
ALT PROGRAM ADI	11 - 32 YOKSULLUKLA MÜCADELE
ALT PROGRAM HEDEFİ	H4.2 Bütüncül Sağlıklı Yaşam Olanaklarını Ve Bakım Hizmetlerini Sunmak Ve Sürdürülebilirliğini Sağlamak

PERFORMANS GÖSTERGELERİ

PG. NO	PERFORMANS GÖSTERGESİ	ÖLÇÜ	2026
PG4.2.3.1	Ayni Yardım Hizmetleri	Kişi	5.000

FAALİYETLER	KAYNAK İHTİYACI 2026		
	BÜTÇE	BÜTÇE DIŞI	TOPLAM
F4.2.3 İhtiyaç Sahibi Vatandaşlara Ayni Yardımlar	17.000.000 ₺		17.000.000 ₺
GENEL TOPLAM	17.000.000 ₺		17.000.000 ₺

FAALİYET MALİYETLERİ TABLOSU

PROGRAM ADI	11 - YOKSULLUKLA MÜCADELE VE SOSYAL YARDIMLAŞMA		
ALT PROGRAM ADI	11 - 32 YOKSULLUKLA MÜCADELE		
FAALİYET ADI	F4.2.3 İhtiyaç Sahibi Vatandaşlara Yardımlar		
EKONOMİK KOD	2025 BÜTÇE	2025 HARCAMA (HAZİRAN)	2026 BÜTÇE
05	Cari Transfer		17.000.000 ₺
TOPLAM BÜTÇE KAYNAK İHTİYACI			17.000.000 ₺
TOPLAM BÜTÇE DIŞI KAYNAK			
TOPLAM KAYNAK İHTİYACI			17.000.000 ₺

PERFORMANS HEDEFİ TABLOSU

PROGRAM ADI	67 - KENT GÜVENLİĞİ VE ESENLİĞİ
ALT PROGRAM ADI	67 - 274 MEZARLIKLAR VE DEFİN HİZMETLERİ
ALT PROGRAM HEDEFİ	H4.2 Bütüncül Sağlıklı Yaşam Olanaklarını Ve Bakım Hizmetlerini Sunmak Ve Sürdürülebilirliğini Sağlamak

PERFORMANS GÖSTERGELERİ

PG. NO	PERFORMANS GÖSTERGESİ	ÖLÇÜ	2026
PG4.2.4.1	Defin Ruhsatı Hizmeti Karşılama Oranı	%	100

FAALİYETLER	KAYNAK İHTİYACI 2026		
	BÜTÇE	BÜTÇE DIŞI	TOPLAM
F4.2.4 Cenaze Ve Defin Hizmetleri	6.000.000 ₺		6.000.000 ₺
GENEL TOPLAM	6.000.000 ₺		6.000.000 ₺

FAALİYET MALİYETLERİ TABLOSU

PROGRAM ADI	67 - KENT GÜVENLİĞİ VE ESENLİĞİ		
ALT PROGRAM ADI	67 - 274 MEZARLIKLAR VE DEFİN HİZMETLERİ		
FAALİYET ADI	F4.2.4 Cenaze Ve Defin Hizmetleri		
EKONOMİK KOD	2025 BÜTÇE	2025 HARCAMA (HAZİRAN)	2026 BÜTÇE
03	Mal ve Hizmet Alım Giderleri		6.000.000 ₺
TOPLAM BÜTÇE KAYNAK İHTİYACI			6.000.000 ₺
TOPLAM BÜTÇE DIŞI KAYNAK			
TOPLAM KAYNAK İHTİYACI			6.000.000 ₺

PERFORMANS HEDEFİ TABLOSU

PROGRAM ADI	54 - TEDAVİ EDİCİ SAĞLIK
ALT PROGRAM ADI	54 - 167 TEDAVİ HİZMETLERİ
ALT PROGRAM HEDEFİ	H4.2 Bütüncül Sağlıkli Yaşam Olanaklarını Ve Bakım Hizmetlerini Sunmak Ve Sürdürülebilirliğini Sağlamak

PERFORMANS GÖSTERGELERİ

PG. NO	PERFORMANS GÖSTERGESİ	ÖLÇÜ	2026
PG4.2.5.1	Poliklinik Hizmetleri Karşılama Oranı	Kişi	4.000
PG4.2.5.2	Hemşirelik Hizmeti Karşılama Oranı	Kişi	3.000

FAALİYETLER	KAYNAK İHTİYACI 2026		
	BÜTÇE	BÜTÇE DIŞI	TOPLAM
F4.2.5 Yerel Yönetimler Tarafından Yürütülen Diğer Sağlık Hizmetleri	3.600.000 ₺		3.600.000 ₺
GENEL TOPLAM	3.600.000 ₺		3.600.000 ₺

FAALİYET MALİYETLERİ TABLOSU

PROGRAM ADI	54 - TEDAVİ EDİCİ SAĞLIK		
ALT PROGRAM ADI	54 - 167 TEDAVİ HİZMETLERİ		
FAALİYET ADI	F4.2.5 Yerel Yönetimler Tarafından Yürütülen Diğer Sağlık Hizmetleri		
EKONOMİK KOD	2025 BÜTÇE	2025 HARCAMA (HAZİRAN)	2026 BÜTÇE
03	Mal ve Hizmet Alım Giderleri		3.600.000 ₺
TOPLAM BÜTÇE KAYNAK İHTİYACI			3.600.000 ₺
TOPLAM BÜTÇE DIŞI KAYNAK			
TOPLAM KAYNAK İHTİYACI			3.600.000 ₺



RUHSAT VE DENETİM MÜDÜRLÜĞÜ

PERFORMANS HEDEFİ TABLOSU

PROGRAM ADI	44 - TÜKETİCİNİN KORUNMASI, ÜRÜN VE HİZMETLERİN GÜVENLİĞİ VE STANDARDİZASYONU
ALT PROGRAM ADI	44 - 198 TÜKETİCİNİN KORUNMASI VE PİYASA GÖZETİMİ
ALT PROGRAM HEDEFİ	H4.3 Paydaşların Sağlıklı, Huzurlu, Hizmet Almaları İçin İşyerlerinin Denetimini Sağlamak ve Ruhsatlandırmak

PERFORMANS GÖSTERGELERİ

PG. NO	PERFORMANS GÖSTERGESİ	ÖLÇÜ	2026
PG4.3.1.1	Fenni Muayene Yapılan İşyerlerinin Değerlendirme Oranı	%	100
PG4.3.1.2	Fenni Muayenesi Uygun Olmayanların Başvuru Sayısına Oranı	%	-
PG4.3.1.3	Sihhi Ruhsat Başvurularının Değerlendirilmesi ve Uygun İşyerlerinin Ruhsatlandırma Süresi	Gün	Aynı Gün
PG4.3.1.4	Gayrisihhi Ruhsat Başvurularının Değerlendirilmesi ve Uygun İşyerlerinin Ruhsatlandırma Süresi	Gün	2
PG4.3.1.5	Umuma Açık İstirahat ve Eğlence Yeri Ruhsat Başvurularının Değerlendirilmesi ve Uygun İşyerlerinin Ruhsatlandırma Süresi	Gün	15
PG4.3.1.6	Hafta Tatili Çalışma Başvurularının Değerlendirilme Süresi	Gün	Aynı Gün
PG4.3.1.7	İşyeri Açma ve İzin Belgesi Verilme Süresi	Gün	Aynı Gün
PG4.3.1.8	2. ve 3. Sınıf GSM Ruhsatı Verilme Süresi	Gün	2

FAALİYETLER

KAYNAK İHTİYACI 2026

	BÜTÇE	BÜTÇE DIŞI	TOPLAM
F4.3.1 Reklam Ve Haksız Ticari Uygulamaların Denetimi	630.000 ₺		630.000 ₺
GENEL TOPLAM	630.000 ₺		630.000 ₺

FAALİYET MALİYETLERİ TABLOSU

PROGRAM ADI	44 - TÜKETİCİNİN KORUNMASI, ÜRÜN VE HİZMETLERİN GÜVENLİĞİ VE STANDARDİZASYONU			
ALT PROGRAM ADI	44 - 198 TÜKETİCİNİN KORUNMASI VE PİYASA GÖZETİMİ			
FAALİYET ADI	F4.3.1 Reklam Ve Haksız Ticari Uygulamaların Denetimi			
EKONOMİK KOD		2025 BÜTÇE	2025 HARCAMA (HAZİRAN)	2026 BÜTÇE
03	Mal ve Hizmet Alım Giderleri	52.000 ₺	2.308,63 ₺	630.000 ₺
TOPLAM BÜTÇE KAYNAK İHTİYACI				630.000 ₺
TOPLAM BÜTÇE DIŞI KAYNAK				
TOPLAM KAYNAK İHTİYACI				630.000 ₺



ZABITA
MÜDÜRLÜĞÜ

PERFORMANS HEDEFİ TABLOSU

PROGRAM ADI	67 - KENT GÜVENLİĞİ VE ESTETİĞİ
ALT PROGRAM ADI	67 - 272 ZABITA HİZMETLERİ
ALT PROGRAM HEDEFİ	H4.3 Paydaşların Sağlıklı, Huzurlu, Hizmet Almaları İçin İşyerlerinin Denetimini Sağlamak ve Ruhsatlandırmak

PERFORMANS GÖSTERGELERİ

PG. NO	PERFORMANS GÖSTERGESİ	ÖLÇÜ	2026
PG4.3.2.1	Planlı İşyeri Ruhsat ve Hijyen Denetim Sayısı	Adet	2.750
PG4.3.2.2	Planlı Seyyar Satıcı ve Dilenci Denetimi Uygulama Sayısı	Adet	55
PG4.3.2.3	Planlı Semt Pazar Yerleri Denetim Sayısı	Adet	175
PG4.3.2.4	Görevin özelliğine yönelik Makine, Teçhizat, Kıyafet, Ücret Ödemesi ve Diğer Özel Malzeme Alımları	%	100
PG4.3.2.5	Gelen Şikayetlerin Değerlendirilme Oranı	%	100
PG4.3.2.6	Gelen Şikayetlerin Değerlendirme Süresi	Gün	4

FAALİYETLER	KAYNAK İHTİYACI 2026		
	BÜTÇE	BÜTÇE DIŞI	TOPLAM
F4.3.2 Zabıta Denetim Ve Kontrol Faaliyetleri	5.690.000 ₺		5.690.000 ₺
GENEL TOPLAM	5.690.000 ₺		5.690.000 ₺

FAALİYET MALİYETLERİ TABLOSU

PROGRAM ADI	67 - KENT GÜVENLİĞİ VE ESTETİĞİ			
ALT PROGRAM ADI	67 - 272 ZABITA HİZMETLERİ			
FAALİYET ADI	F4.3.2 Zabıta Denetim Ve Kontrol Faaliyetleri			
EKONOMİK KOD	2025 BÜTÇE	2025 HARCAMA (HAZİRAN)	2026 BÜTÇE	
01	Personel Giderleri	1.078.000 ₺	556.872,99 ₺	1.600.000 ₺
03	Mal ve Hizmet Alım Giderleri	2.086.000 ₺	308.605 ₺	4.090.000 ₺
TOPLAM BÜTÇE KAYNAK İHTİYACI			5.690.000 ₺	
TOPLAM BÜTÇE DIŞI KAYNAK				
TOPLAM KAYNAK İHTİYACI			5.690.000 ₺	



GENÇLİK VE SPOR HİZMETLERİ MÜDÜRLÜĞÜ

PERFORMANS HEDEFİ TABLOSU

PROGRAM ADI	34 - SPORUN GELİŞTİRİLMESİ VE DESTEKLENMESİ
ALT PROGRAM ADI	34 - 90 SPORUN VE SPORCULARIN DESTEKLENMESİ
ALT PROGRAM HEDEFİ	H5.1 Her Sarıçamlının Spora Eşit Erişimini Sağlamak

PERFORMANS GÖSTERGELERİ

PG. NO	PERFORMANS GÖSTERGESİ	ÖLÇÜ	2026
PG5.1.1.1	Birimler Arası Düzenlenen Spor Turnuvası ve Etkinlik Sayısı	Adet	2
PG5.1.1.2	Gençlik ve Spor Faaliyetlerinden Duyulan Memnuniyet Oranı	%	70
PG5.1.1.3	Ulusal Turnuva ve Spor Etkinlikleri Sayısı	Adet	2
PG5.1.1.4	Ulusal Turnuva ve Spor Etkinliklerinden Yaralanan Sporcu Sayısı	Kişi	1.000
PG5.1.1.5	Uluslararası Turnuva ve Spor Etkinlikleri Sayısı	Adet	1
PG5.1.1.6	Uluslararası Turnuva ve Spor Etkinliklerinden Yararlanan Sayısı	Kişi	500
PG5.1.1.7	Yardım Yapılan Spor Kulüpleri Sayısı	Adet	20
PG5.1.1.8	Yardım Talep Eden Spor Kulüplerin Taleplerinin Karşılama Oranı	%	90
PG5.1.1.9	Başarılı Kulüp ve Sporcularının Tanındığı ve Ödüllendirildiği Etkinlik Sayısı	Adet	3

FAALİYETLER

KAYNAK İHTİYACI 2026

	BÜTÇE	BÜTÇE DIŞI	TOPLAM
F5.1.1 Sporcu, Çalıştırıcı, Kulüp Ve Federasyonların Desteklenmesi / Uluslararası Spor Organizasyonları	45.000.000 ₺		45.000.000 ₺
GENEL TOPLAM	45.000.000 ₺		45.000.000 ₺

FAALİYET MALİYETLERİ TABLOSU

PROGRAM ADI	34 - SPORUN GELİŞTİRİLMESİ VE DESTEKLENMESİ
ALT PROGRAM ADI	34 - 90 SPORUN VE SPORCULARIN DESTEKLENMESİ
FAALİYET ADI	F5.1.1 Sporcu, Çalıştırıcı, Kulüp Ve Federasyonların Desteklenmesi / Uluslararası Spor Organizasyonları

EKONOMİK KOD		2025 BÜTÇE	2025 HARCAMA (HAZİRAN)	2026 BÜTÇE
03	Mal ve Hizmet Alım Giderleri	27.100.000 ₺	2.715.736,92 ₺	37.000.000 ₺
05	Cari Transfer	6.000.000 ₺	630.000 ₺	8.000.000 ₺
TOPLAM BÜTÇE KAYNAK İHTİYACI				45.000.000 ₺
TOPLAM BÜTÇE DIŞI KAYNAK				
TOPLAM KAYNAK İHTİYACI				45.000.000 ₺

PERFORMANS HEDEFİ TABLOSU

PROGRAM ADI	33 -GENÇLİK
ALT PROGRAM ADI	33 - 256 GENÇLİK TESİSLERİ VE YÜRÜTÜLEN ETKİNLİKLER
ALT PROGRAM HEDEFİ	H5.1 Her Sarıçamlının Spora Eşit Erişimini Sağlamak

PERFORMANS GÖSTERGELERİ

PG. NO	PERFORMANS GÖSTERGESİ	ÖLÇÜ	2026
PG5.1.2.1	Vatandaşlara Düzenlenen Spor Etkinliği Sayısı	Adet	2
PG5.1.2.2	Yaz Spor Okulları Sayısı	Adet	1
PG5.1.2.3	Yaz Spor Okullarından Yaralanacak Genç Vatandaş Sayısı	Kişi	5.000
PG5.1.2.4	Gençlik Hizmetleri Faaliyeti	Adet	4
PG5.1.2.5	Gençlik Hizmetleri Faaliyetlerinden Yararlanan Sayısı	Kişi	500

FAALİYETLER	KAYNAK İHTİYACI 2026		
	BÜTÇE	BÜTÇE DIŞI	TOPLAM
F5.1.2 Gençlik Merkezleri Faaliyet Ve Etkinlikleri	7.000.000 ₺		7.000.000 ₺
GENEL TOPLAM	7.000.000 ₺		7.000.000 ₺

FAALİYET MALİYETLERİ TABLOSU

PROGRAM ADI	33 -GENÇLİK			
ALT PROGRAM ADI	33 - 256 GENÇLİK TESİSLERİ VE YÜRÜTÜLEN ETKİNLİKLER			
FAALİYET ADI	F5.1.2 Gençlik Merkezleri Faaliyet Ve Etkinlikleri			
EKONOMİK KOD	2025 BÜTÇE	2025 HARCAMA (HAZİRAN)	2026 BÜTÇE	
03	Mal ve Hizmet Alım Giderleri	27.100.000 ₺	2.715.736,92 ₺	7.000.000 ₺
TOPLAM BÜTÇE KAYNAK İHTİYACI				7.000.000 ₺
TOPLAM BÜTÇE DIŞI KAYNAK				
TOPLAM KAYNAK İHTİYACI				7.000.000 ₺



KÜLTÜR VE SOSYAL İŞLER MÜDÜRLÜĞÜ

PERFORMANS HEDEFİ TABLOSU

PROGRAM ADI	23 - SANAT VE KÜLTÜR EKONOMİSİ
ALT PROGRAM ADI	23 - 134 SANATIN DESTEKLENMESİ, SAHNELENMESİ VE KÜLTÜR EKONOMİSİNİN GELİŞTİRİLMESİ
ALT PROGRAM HEDEFİ	H5.2 Kültürel Değerlerimize Uygun, Yenilikçi, Birlik ve Beraberlik Duygusunu Geliştiren Kültür, Sanat ve Eğitim Etkinliklerini Gerçekleştirmek

PERFORMANS GÖSTERGELERİ

PG. NO	PERFORMANS GÖSTERGESİ	ÖLÇÜ	2026
PG5.2.1.1	Kültürel ve Sanatsal Festival sayısı(Lezzet Festivali gibi)	Adet	4
PG5.2.1.2	Kültürel ve Sanatsal Etkinlik Sayısı(Konser. Tiyatro)	Adet	8
PG5.2.1.3	Özel Gün ve Haftalara Yönelik Etkinlik Sayısı	Adet	5
PG5.2.1.4	Etkinliklere Katılan Katılımcı Sayısı	Kişi	7.600
PG5.2.1.5	Etkinlikler Sonrası Katılımcı Memnuniyet Oranı (Anket, Değerlendirme Formu)	%	86

FAALİYETLER	KAYNAK İHTİYACI 2026		
	BÜTÇE	BÜTÇE DIŞI	TOPLAM
F5.2.1 Yerel Yönetimlerce Sanatın Desteklenmesi, Sahnelenmesi Ve Kültür Ekonomisinin Geliştirilmesine Yönelik Yürütülen Faaliyetler	29.132.000 ₺		29.132.000 ₺
GENEL TOPLAM	29.132.000 ₺		29.132.000 ₺

FAALİYET MALİYETLERİ TABLOSU

PROGRAM ADI	23 - SANAT VE KÜLTÜR EKONOMİSİ		
ALT PROGRAM ADI	23 - 134 SANATIN DESTEKLENMESİ, SAHNELENMESİ VE KÜLTÜR EKONOMİSİNİN GELİŞTİRİLMESİ		
FAALİYET ADI	F5.2.1 Yerel Yönetimlerce Sanatın Desteklenmesi, Sahnelenmesi Ve Kültür Ekonomisinin Geliştirilmesine Yönelik Yürütülen Faaliyetler		
EKONOMİK KOD	2025 BÜTÇE	2025 HARCAMA (HAZİRAN)	2026 BÜTÇE
03	Mal ve Hizmet Alım Giderleri		29.132.000 ₺
TOPLAM BÜTÇE KAYNAK İHTİYACI			29.132.000 ₺
TOPLAM BÜTÇE DIŞI KAYNAK			
TOPLAM KAYNAK İHTİYACI			29.132.000 ₺

PERFORMANS HEDEFİ TABLOSU

PROGRAM ADI	23 - SANAT VE KÜLTÜR EKONOMİSİ
ALT PROGRAM ADI	23 - 134 SANATIN DESTEKLENMESİ, SAHNELENMESİ VE KÜLTÜR EKONOMİSİNİN GELİŞTİRİLMESİ
ALT PROGRAM HEDEFİ	H5.2 Kültürel Değerlerimize Uygun, Yenilikçi, Birlik ve Beraberlik Duygusunu Geliştiren Kültür, Sanat ve Eğitim Etkinliklerini Gerçekleştirmek

PERFORMANS GÖSTERGELERİ

PG. NO	PERFORMANS GÖSTERGESİ	ÖLÇÜ	2026
PG5.2.2.1	Yazlık Sinema Gösterim Sayısı	Adet	60
PG5.2.2.2	Müze Ziyaretçi Sayısı	Kişi	35.000
PG5.2.2.3	Ziyaretçi Memnuniyet Oranı	%	80

FAALİYETLER	KAYNAK İHTİYACI 2026		
	BÜTÇE	BÜTÇE DIŞI	TOPLAM
F5.2.2 Müzecilik Faaliyetleri	2.000.000 ₺		2.000.000 ₺
GENEL TOPLAM	2.000.000 ₺		2.000.000 ₺

FAALİYET MALİYETLERİ TABLOSU

PROGRAM ADI	23 - SANAT VE KÜLTÜR EKONOMİSİ		
ALT PROGRAM ADI	23 - 134 SANATIN DESTEKLENMESİ, SAHNELENMESİ VE KÜLTÜR EKONOMİSİNİN GELİŞTİRİLMESİ		
FAALİYET ADI	F5.2.2 Müzecilik Faaliyetleri		
EKONOMİK KOD	2025 BÜTÇE	2025 HARCAMA (HAZİRAN)	2026 BÜTÇE
03	Mal ve Hizmet Alım Giderleri		2.000.000 ₺
TOPLAM BÜTÇE KAYNAK İHTİYACI			2.000.000 ₺
TOPLAM BÜTÇE DIŞI KAYNAK			
TOPLAM KAYNAK İHTİYACI			2.000.000 ₺

PERFORMANS HEDEFİ TABLOSU

PROGRAM ADI	51 - HAYAT BOYU ÖĞRENME
ALT PROGRAM ADI	51 - 98 EĞİTİME ERİŞİM VE FIRSAT EŞİTLİĞİ
ALT PROGRAM HEDEFİ	H5.2 Kültürel Değerlerimize Uygun, Yenilikçi, Birlik ve Beraberlik Duygusunu Geliştiren Kültür, Sanat ve Eğitim Etkinliklerini Gerçekleştirmek

PERFORMANS GÖSTERGELERİ

PG. NO	PERFORMANS GÖSTERGESİ	ÖLÇÜ	2026
PG5.2.3.1	Kültürel Eğitim ve Atölye Çalışması	Adet	3
PG5.2.3.2	Kültürel Eğitim ve Atölye Çalışmasına Katılan Katılımcı Sayısı	Kişi	54
PG5.2.3.3	Kültürel Eğitim ve Atölye Çalışmasına Katılan Katılımcının Memnuniyet Oranı	%	80

FAALİYETLER	KAYNAK İHTİYACI 2026		
	BÜTÇE	BÜTÇE DIŞI	TOPLAM
F5.2.3 Meslek Ve Beceri Kazandırma Kursları	2.000.000 ₺		2.000.000 ₺
GENEL TOPLAM	2.000.000 ₺		2.000.000 ₺

FAALİYET MALİYETLERİ TABLOSU

PROGRAM ADI	51 - HAYAT BOYU ÖĞRENME		
ALT PROGRAM ADI	51 - 98 EĞİTİME ERİŞİM VE FIRSAT EŞİTLİĞİ		
FAALİYET ADI	F5.2.3 Meslek Ve Beceri Kazandırma Kursları		
EKONOMİK KOD	2025 BÜTÇE	2025 HARCAMA (HAZİRAN)	2026 BÜTÇE
03	Mal ve Hizmet Alım Giderleri		2.000.000 ₺
TOPLAM BÜTÇE KAYNAK İHTİYACI			2.000.000 ₺
TOPLAM BÜTÇE DIŞI KAYNAK			
TOPLAM KAYNAK İHTİYACI			2.000.000 ₺

PERFORMANS HEDEFİ TABLOSU

PROGRAM ADI	12 -MİLLİ KÜLTÜR
ALT PROGRAM ADI	12 - 133 BİLGİ KAYNAKLARINA ERİŞİM İLE TÜRK DİLİ, EDEBİYATI VE KÜLTÜRÜNÜN GÜÇLENDİRİLMESİ
ALT PROGRAM HEDEFİ	H5.2 Kültürel Değerlerimize Uygun, Yenilikçi, Birlik ve Beraberlik Duygusunu Geliştiren Kültür, Sanat ve Eğitim Etkinliklerini Gerçekleştirmek

PERFORMANS GÖSTERGELERİ

PG. NO	PERFORMANS GÖSTERGESİ	ÖLÇÜ	2026
PG5.2.4.1	Kütüphaneden Yararlanan Toplam Kişi Sayısı	Kişi	3.600
PG5.2.4.2	Kütüphane Hizmetlerinden Duyulan Memnuniyet Oranı	%	75

FAALİYETLER	KAYNAK İHTİYACI 2026		
	BÜTÇE	BÜTÇE DIŞI	TOPLAM
F5.2.4 Kütüphanecilik Hizmetleri	3.500.000 ₺		3.500.000 ₺
GENEL TOPLAM	3.500.000 ₺		3.500.000 ₺

FAALİYET MALİYETLERİ TABLOSU

PROGRAM ADI	12 -MİLLİ KÜLTÜR		
ALT PROGRAM ADI	12 - 133 BİLGİ KAYNAKLARINA ERİŞİM İLE TÜRK DİLİ, EDEBİYATI VE KÜLTÜRÜNÜN GÜÇLENDİRİLMESİ		
FAALİYET ADI	F5.2.4 Kütüphanecilik Hizmetleri		
EKONOMİK KOD	2025 BÜTÇE	2025 HARCAMA (HAZİRAN)	2026 BÜTÇE
03	Mal ve Hizmet Alım Giderleri		3.500.000 ₺
TOPLAM BÜTÇE KAYNAK İHTİYACI			3.500.000 ₺
TOPLAM BÜTÇE DIŞI KAYNAK			
TOPLAM KAYNAK İHTİYACI			3.500.000 ₺



**PARK VE BAHÇELER
MÜDÜRLÜĞÜ**

PERFORMANS HEDEFİ TABLOSU

PROGRAM ADI	2 -ŞEHİRCİLİK VE RİSK ODAKLI BÜTÜNLEŞİK AFET YÖNETİMİ
ALT PROGRAM ADI	2 - 53 MEKANSAL PLANLAMA VE KENTSEL DÖNÜŞÜM
ALT PROGRAM HEDEFİ	H6.1 Sarıçam'da Yaşayanlara Ekolojik Denge İçerisinde Sürdürülebilir ve Yaşanabilir Daha Yeşil Bir Çevre Oluşturmak

PERFORMANS GÖSTERGELERİ

PG. NO	PERFORMANS GÖSTERGESİ	ÖLÇÜ	2026
PG6.1.1.1	Yeni Yapılan Park Sayısı	Adet	6
PG6.1.1.2	Millet Bahçesi ve Afet Alanı Yapımı Tamamlama Oranı	%	100
PG6.1.1.3	Engelsiz Parkların Mevcut Parklara Oranı	%	60
PG6.1.1.4	Yeni Yapılan Oyun Aletleri Grup Sayısı	Adet	6
PG6.1.1.5	Yeni Yapılan Spor Aletleri Grup Sayısı	Adet	6
PG6.1.1.6	Üretilen Bank Sayısı	Adet	800
PG6.1.1.7	Kurulan Kamelya Sayısı	Adet	400
PG6.1.1.8	Yeni Yapılacak Yeşil Alanların Yüz Ölçümü	m ²	15.000
PG6.1.1.9	Kişi Başına Düşen Yeşil Alan Miktarı	m ²	10,8
PG6.1.1.10	Mevcut Parkların Yenilenmesi	Adet	6
PG6.1.1.11	Mevcut Parkların Bakım ve Onarım Planının Gerçekleştirilmesi Oranı	%	90
PG6.1.1.12	Oyun Aletleri Grubu Bakım ve Onarım Planının Gerçekleştirilmesi Oranı	%	90

PG. NO	PERFORMANS GÖSTERGESİ	ÖLÇÜ	2026
PG6.1.1.13	Spor Aletleri Grubu Bakım ve Onarım Planının Gerçekleştirilmesi Oranı	%	90
PG6.1.1.14	Spor Sahalarının Bakım ve Onarım Planının Gerçekleştirilmesi Oranı	%	90
PG6.1.1.15	Talep Doğrultusunda Çevre Düzenlemesi Yapılan Kamu Kurumu Sayısı	Adet	12
PG6.1.1.16	Talep ve Şikayetlerin Karşılama Oranı	%	85

FAALİYETLER	KAYNAK İHTİYACI 2026		
	BÜTÇE	BÜTÇE DIŞI	TOPLAM
F6.1.1 Açık ve Yeşil Alan Düzenlemeleri	35.200.000 ₺		35.200.000 ₺
GENEL TOPLAM	35.200.000 ₺		35.200.000 ₺

FAALİYET MALİYETLERİ TABLOSU			
PROGRAM ADI	2 -ŞEHİRCİLİK VE RİSK ODAKLI BÜTÜNLEŞİK AFET YÖNETİMİ		
ALT PROGRAM ADI	2 - 53 MEKANSAL PLANLAMA VE KENTSEL DÖNÜŞÜM		
FAALİYET ADI	F6.1.1 Açık ve Yeşil Alan Düzenlemeleri		
EKONOMİK KOD	2025 BÜTÇE	2025 HARCAMA (HAZİRAN)	2026 BÜTÇE
03	Mal ve Hizmet Alım Giderleri		35.200.000 ₺
TOPLAM BÜTÇE KAYNAK İHTİYACI			35.200.000 ₺
TOPLAM BÜTÇE DIŞI KAYNAK			
TOPLAM KAYNAK İHTİYACI			35.200.000 ₺



TEMİZLİK İŞLERİ MÜDÜRLÜĞÜ

PERFORMANS HEDEFİ TABLOSU

PROGRAM ADI	21 - SÜRDÜRÜLEBİLİR ÇEVRE VE İKLİM DEĞİŞİKLİĞİ
ALT PROGRAM ADI	21 - 51 ÇEVRE KİRLİLİĞİNİN ÖNLENMESİ VE KORUMA
ALT PROGRAM HEDEFİ	H6.2 Atık Yönetimi ve Geri Dönüşüm Mekanizmalarını Geliştirmek, İklim Değişikliği Etkileri İle Mücadele Ederek Yaşanabilir ve Sürdürülebilir Bir Çevre Yaratmak

PERFORMANS GÖSTERGELERİ

PG. NO	PERFORMANS GÖSTERGESİ	ÖLÇÜ	2026
PG6.2.1.1	Evsel Atıkların Toplanması ve Taşınması	Ton	80.000
PG6.2.1.2	Temizlik Hizmeti Verilen Kamu Kurumları Sayısı Oranı	%	100
PG6.2.1.3	Çöp Biriktirme Ekipmanları Değişimi, Bakım- Onarım Yapılan Konteyner Sayısı	Adet	2.200
PG6.2.1.4	Hafriyat Toprağı, Moloz Atıklarının Toplanması	Ton	14.500
PG6.2.1.5	Temizliği Yapılan Semt Pazarı Sayısı	Adet	24
PG6.2.1.6	Talep ve Şikayetlerinin Karşılama Oranı	%	90
PG6.2.1.7	Mıntıka Temizliği Yapılan Mahallelerden Toplanan Atık Miktarı	Ton	85

FAALİYETLER

KAYNAK İHTİYACI 2026

FAALİYETLER	KAYNAK İHTİYACI 2026		
	BÜTÇE	BÜTÇE DIŞI	TOPLAM
F6.2.1 Atık Yönetimi ve Geri Dönüşüm Mekanizmalarını Geliştirmek, İklim Değişikliği Etkileri	26.000.000 ₺		26.000.000 ₺
GENEL TOPLAM	26.000.000 ₺		26.000.000 ₺

FAALİYET MALİYETLERİ TABLOSU

PROGRAM ADI	21 - SÜRDÜRÜLEBİLİR ÇEVRE VE İKLİM DEĞİŞİKLİĞİ			
ALT PROGRAM ADI	21 - 51 ÇEVRE KİRLİLİĞİNİN ÖNLENMESİ VE KORUMA			
FAALİYET ADI	F6.2.1 Atık Yönetimi ve Geri Dönüşüm Mekanizmalarını Geliştirmek, İklim Değişikliği Etkileri			
EKONOMİK KOD		2025 BÜTÇE	2025 HARCAMA (HAZİRAN)	2026 BÜTÇE
03	Mal ve Hizmet Alım Giderleri	41.980.000 ₺	6.102.300 ₺	26.000.000 ₺
TOPLAM BÜTÇE KAYNAK İHTİYACI				26.000.000 ₺
TOPLAM BÜTÇE DIŞI KAYNAK				
TOPLAM KAYNAK İHTİYACI				26.000.000 ₺



İKLİM DEĞİŞİKLİĞİ VE SIFIR ATIK MÜDÜRLÜĞÜ

PERFORMANS HEDEFİ TABLOSU

PROGRAM ADI	21 - SÜRDÜRÜLEBİLİR ÇEVRE VE İKLİM DEĞİŞİKLİĞİ
ALT PROGRAM ADI	21 - 51 ÇEVRE KİRLİLİĞİNİN ÖNLENMESİ VE KORUMA
ALT PROGRAM HEDEFİ	H6.2 Atık Yönetimi ve Geri Dönüşüm Mekanizmalarını Geliştirmek, İklim Değişikliği Etkileri İle Mücadele Ederek Yaşanabilir ve Sürdürülebilir Bir Çevre Yaratmak

PERFORMANS GÖSTERGELERİ

PG. NO	PERFORMANS GÖSTERGESİ	ÖLÇÜ	2026
PG6.2.2.1	Atık Getirme Merkezi Yapım Oranı	%	40
PG6.2.2.2	Ambalaj Atıkları Toplama Miktarı	Kg	38.000
PG6.2.2.3	Atık Pil Toplama Miktarı	Kg	300
PG6.2.2.4	Bitkisel Atık Yağ Toplama Miktarı	Kg	9.500
PG6.2.2.5	Elektrikli ve Elektronik Atıkların Toplanma Miktarı	Kg	2.200
PG6.2.2.6	Tekstil Atıkların Toplanma Miktarı	Kg	45.800
PG6.2.2.7	Atık İlaçların Toplanma Miktarı	Kg	300
PG6.2.2.8	Sıfır Atık Kapsamında Kurulan Mobil Atık Getirme Merkezi Sayısı	Adet	22
PG6.2.2.9	Sıfır Atık Kapsamında Dağıtılan Toplama Ekipmanı Sayısı	Adet	600

FAALİYETLER	KAYNAK İHTİYACI 2026		
	BÜTÇE	BÜTÇE DIŞI	TOPLAM
F6.2.2 Katı Atık Yönetimi ve Sıfır Atık Uygulaması	18.300.000 ₺		18.300.000 ₺
GENEL TOPLAM	18.300.000 ₺		18.300.000 ₺

FAALİYET MALİYETLERİ TABLOSU

PROGRAM ADI	21 - SÜRDÜRÜLEBİLİR ÇEVRE VE İKLİM DEĞİŞİKLİĞİ			
ALT PROGRAM ADI	21 - 51 ÇEVRE KİRLİLİĞİNİN ÖNLENMESİ VE KORUMA			
FAALİYET ADI	F6.2.2 Katı Atık Yönetimi ve Sıfır Atık Uygulaması			
EKONOMİK KOD		2025 BÜTÇE	2025 HARCAMA (HAZİRAN)	2026 BÜTÇE
03	Mal ve Hizmet Alım Giderleri	2.500.000 ₺	176.016 ₺	7.300.000 ₺
06	Sermaye Gideri	11.000.000 ₺	-	11.000.000 ₺
TOPLAM BÜTÇE KAYNAK İHTİYACI				18.300.000 ₺
TOPLAM BÜTÇE DIŞI KAYNAK				
TOPLAM KAYNAK İHTİYACI				18.300.000 ₺

PERFORMANS HEDEFİ TABLOSU

PROGRAM ADI	21 - SÜRDÜRÜLEBİLİR ÇEVRE VE İKLİM DEĞİŞİKLİĞİ
ALT PROGRAM ADI	21 - 51 ÇEVRE KİRLİLİĞİNİN ÖNLENMESİ VE KORUMA
ALT PROGRAM HEDEFİ	H6.2 Atık Yönetimi ve Geri Dönüşüm Mekanizmalarını Geliştirmek, İklim Değişikliği Etkileri İle Mücadele Ederek Yaşanabilir ve Sürdürülebilir Bir Çevre Yaratmak

PERFORMANS GÖSTERGELERİ

PG. NO	PERFORMANS GÖSTERGESİ	ÖLÇÜ	2026
PG6.2.3.1	Sıfır Atık ve İklim Değişikliği Kapsamında Dağıtılan Afiş ve Broşür Miktarı	Adet	600
PG6.2.3.2	Sıfır Atık, Çevre Bilinci, Geri Dönüşüm Ve İklim Değişikliği Konularında Verilen Eğitim Sayısı	Adet	2

FAALİYETLER	KAYNAK İHTİYACI 2026		
	BÜTÇE	BÜTÇE DIŞI	TOPLAM
F6.2.3 Toplumsal Çevre Koruma Bilincinin Geliştirilmesi	1.100.000 ₺		1.100.000 ₺
GENEL TOPLAM	1.100.000 ₺		1.100.000 ₺

FAALİYET MALİYETLERİ TABLOSU

PROGRAM ADI	21 - SÜRDÜRÜLEBİLİR ÇEVRE VE İKLİM DEĞİŞİKLİĞİ		
ALT PROGRAM ADI	21 - 51 ÇEVRE KİRLİLİĞİNİN ÖNLENMESİ VE KORUMA		
FAALİYET ADI	F6.2.3 Toplumsal Çevre Koruma Bilincinin Geliştirilmesi		
EKONOMİK KOD	2025 BÜTÇE	2025 HARCAMA (HAZİRAN)	2026 BÜTÇE
03	Mal ve Hizmet Alım Giderleri		1.100.000 ₺
TOPLAM BÜTÇE KAYNAK İHTİYACI			1.100.000 ₺
TOPLAM BÜTÇE DIŞI KAYNAK			
TOPLAM KAYNAK İHTİYACI			1.100.000 ₺

PERFORMANS HEDEFİ TABLOSU

PROGRAM ADI	21 - SÜRDÜRÜLEBİLİR ÇEVRE VE İKLİM DEĞİŞİKLİĞİ
ALT PROGRAM ADI	21 - 52 İKLİM DEĞİŞİKLİĞİ İLE MÜCADELE VE UYUM
ALT PROGRAM HEDEFİ	H6.2 Atık Yönetimi ve Geri Dönüşüm Mekanizmalarını Geliştirmek, İklim Değişikliği Etkileri İle Mücadele Ederek Yaşanabilir ve Sürdürülebilir Bir Çevre Yaratmak

PERFORMANS GÖSTERGELERİ

PG. NO	PERFORMANS GÖSTERGESİ	ÖLÇÜ	2026
PG6.2.4.1	"Yeşil Mutabakat Eylem Planı" Kapsamında Kurumsal Olarak Yıllık Bazda Karbon Nötr Çalışmalarının İlerleme Oranı	%	20
PG6.2.4.2	2053 Yılı Net Sıfır Emisyon Hedefi Doğrultusunda İklim Eylem Planı Hazırlamak	%	100

FAALİYETLER	KAYNAK İHTİYACI 2026		
	BÜTÇE	BÜTÇE DIŞI	TOPLAM
F6.2.4 İklim Değişikliğine Uyum	-	-	-
GENEL TOPLAM	-	-	-

PERFORMANS HEDEFİ TABLOSU

PROGRAM ADI	21 - SÜRDÜRÜLEBİLİR ÇEVRE VE İKLİM DEĞİŞİKLİĞİ
ALT PROGRAM ADI	21 - 52 İKLİM DEĞİŞİKLİĞİ İLE MÜCADELE VE UYUM
ALT PROGRAM HEDEFİ	H6.2 Atık Yönetimi ve Geri Dönüşüm Mekanizmalarını Geliştirmek, İklim Değişikliği Etkileri İle Mücadele Ederek Yaşanabilir ve Sürdürülebilir Bir Çevre Yaratmak

PERFORMANS GÖSTERGELERİ

PG. NO	PERFORMANS GÖSTERGESİ	ÖLÇÜ	2026
PG6.2.5.1	Sera Gazı Salınımının Azaltılması	%	20

FAALİYETLER	KAYNAK İHTİYACI 2026		
	BÜTÇE	BÜTÇE DIŞI	TOPLAM
F6.2.5 Sera Gazı Emisyonlarının Takibi	-		-
GENEL TOPLAM	-		-

**PERFORMANS
GÖSTERGELERİNİN
İZLENMESİ VE TAKİBİNDEN
SORUMLU BİRİMLER**

PROGRAM	ALT PROGRAM	PERFORMANS GÖSTERGELERİ	BİRİM
98 - YÖNETİM VE DESTEK PROGRAMI	900 - ÜST YÖNETİM, İDARI VE MALİ HİZMETLER	<p>Eğitim Planı Gerçekleşme Oranı</p> <p>Eğitim Bütçesinin "Personel Giderleri" Bütçesine Oranı</p> <p>Eğitim Memnuniyet Oranı</p> <p>Çalışan Başına Düşen Eğitim Saati</p> <p>Motivasyon Etkinliği Sayısı</p> <p>Motivasyon Etkinliği Katılımcı Sayısı</p> <p>Motivasyon Etkinliği Memnuniyet Oranı</p> <p>Etik İlkeler ve Değerler ile İlgili Yapılan Çalışma Sayısı</p> <p>Kariyer Planı Yapılan Çalışan Sayısının Toplam Çalışan Sayısına Oranı</p> <p>Takdir Edilen ve Tanınan Çalışanların Sayısı</p> <p>Disiplin Cezası Alan Çalışanların Toplam Çalışanlara Oranı</p>	İNSAN KAYNAKLARI VE EĞİTİM MÜDÜRLÜĞÜ

PROGRAM	ALT PROGRAM	PERFORMANS GÖSTERGELERİ	İNSAN KAYNAKLARI VE EĞİTİM MÜDÜRLÜĞÜ	BİLGİ İŞLEM MÜDÜRLÜĞÜ
	98 - YÖNETİM VE DESTEK PROGRAMI		<p>Çalışan İhtiyaç/Fazla Analizinin Yapılması</p> <p>696 Sayılı KHK Kapsamında İhtiyaç Duyulan Çalışanların Karşılama Oranı</p> <p>Uygulamalı Eğitime Katılacak Öğrencilerin Taleplerinin Karşılama Oranları</p> <p>Çalışan Özlük İş ve İşlemlerinin Zamanında Yapılması Oranı</p> <p>Çalışan Puantajlarının, Tahakkuklarının ve Ücret Ödemelerinin Zamanında Yapılması</p>	<p>Ömrünü Tamamlamış Bilgisayar ve Donanımlarının Yenilenme Oranı</p> <p>27001 Bilgi Güvenliği Yönetim Sistemi Tamamlanma Oranı</p> <p>Talep Edilen Yazılım ve Donanımların Temin Edilme Oranı</p> <p>Teknolojik Varlıkların Bakım Oranı</p> <p>Güncel Versiyona Sahip Yazılım Sayısı</p> <p>Arşiv Yazılımın Bakım Ve Güncellenme Oranı</p>

PROGRAM	ALT PROGRAM	PERFORMANS GÖSTERGELERİ	BİLGİ İŞLEM MÜDÜRLÜĞÜ	YAZI İŞLERİ MÜDÜRLÜĞÜ
98 - YÖNETİM VE DESTEK PROGRAMI	900 - ÜST YÖNETİM, İDARI VE MALİ HİZMETLER		Arşiv Sisteminin Müdürlüklere Yayılımı Ve Eğitimi Kent Bilgi Sistemi Faaliyetleri Akıllı Şehircilik Faaliyetleri Coğrafi Bilgi Sistemi Faaliyetleri İş Zekası Sisteminin Kurulması	E-Arşiv Sisteminin Müdürlüklere Yaygınlaştırılması Oranı Resmi Makamlardan Gelen Yazılı Taleplerin Karşılama Oranı Standart Dosya Planının Yaygınlaştırma Oranı Birimlerden Gelen Evrakların Posta Yolu ile Sevk Edilme Oranı Meclis Toplantı Kararlarının Zamanında Yazılması ve Onaylanması Süresi Meclis Toplantı Kararlarının Kamuyona Duyurulma Süresi

PERFORMANS GÖSTERGELERİ	YAZI İŞLERİ MÜDÜRLÜĞÜ	STRATEJİ GELİŞTİRME MÜDÜRLÜĞÜ	DESTEK HİZMETLERİ MÜDÜRLÜĞÜ
	<p>Encümen Toplantı Gündeminin Hazırlanma Süresi</p> <p>Encümen Toplantı Kararlarının Zamanında Yazılması ve Dağıtılması Süresi</p>	<p>Performanslarının İzlenmesi ve Değerlendirilmesi</p> <p>Stratejik Planın Yıllık Gerçekleşme Oranı</p> <p>Performans Programı Gerçekleşme Oranı</p> <p>Yılı Faaliyet Raporunun Hazırlanması ve Meclise Sunulması</p> <p>Yatırım Programlarının Gerçekleşme Oranı</p>	<p>Satın Alma Taleplerinin Karşılama Oranı</p> <p>İhale ile Yapılan Satın Almaların Toplam Satın Almalar İçindeki Oranı</p> <p>Doğrudan Temin ile Yapılan Satın Almaların Toplam Satın Almalar İçindeki Oranı</p>
ALT PROGRAM	900 - ÜST YÖNETİM, İDARI VE MALİ HİZMETLER		
PROGRAM	98 - YÖNETİM VE DESTEK PROGRAMI		

	MAKİNE İKMAL, BAKIM VE ONARIM MÜDÜRLÜĞÜ	TEFTİŞ KURULU MÜDÜRLÜĞÜ	PLAN VE PROJE MÜDÜRLÜĞÜ
PERFORMANS GÖSTERGELERİ	<p>Araç Bakım Onarım Planı Gerçekleşme Oranı</p> <p>Araç Muayenelerinin Gerçekleşme Oranı</p> <p>Temin Edilecek Akaryakıt Miktarı</p>	<p>İç Denetim Planı Gerçekleşme Oranı</p> <p>İç Kontrol Uyum Eylem Planı Gerçekleşme Oranı</p>	<p>Yararlanılan Ulusal Ve Uluslararası Hibe Sayısı</p> <p>Proje Ekibi Kurulması</p> <p>Proje Konusunda Personellere Eğitim Verilmesi</p> <p>Güçlü Sürdürülebilir Uluslararası İşbirliği</p> <p>Ajanslar, Dünya Bankası, Büyükelçilikler ve AB İle İletişim İşbirliği</p>
ALT PROGRAM	900 - ÜST YÖNETİM, İDARİ VE MALİ HİZMETLER	901 - TEFTİŞ, DENETİM VE DANIŞMANLIK HİZMETLERİ	
PROGRAM	98 - YÖNETİM VE DESTEK PROGRAMI		

	BASIN VE YAYIN MÜDÜRLÜĞÜ	YAZI İŞLERİ MÜDÜRLÜĞÜ	HALKLA İLİŞKİLER MÜDÜRLÜĞÜ
PERFORMANS GÖSTERGELERİ	<p>Ulusal ve Yerel Basında Yer Alma Sayısı</p> <p>Sosyal Medya Paylaşım Sayısı</p> <p>Sosyal Medya Takipçi Sayısının Arttırma Oranı</p> <p>Dış Tanıtım Mecralarının Sayısı(Billboard, Afiş, LED Ekran vb.)</p> <p>Bülten Yayınlama Sayısı</p>	<p>Evlendirme Taleplerinin Karşılama Süresi</p> <p>Dış Nikah Karşılama Oranı</p> <p>Yabancı Uyruklu Evlendirme Talepleri Karşılama Oranı</p>	<p>Çağrı Merkezine Gelen İstek, Şikayet ve Taleplerin Karşılama Oranı</p> <p>Turkuaz Masaya Gelen İstek, Şikayet ve Taleplerin Karşılama Oranı</p>
ALT PROGRAM	901 - TEFTİŞ, DENETİM VE DANIŞMANLIK HİZMETLERİ	719 - NÜFUS VE VATANDAŞLIK HİZMETLERİ	121 - ACIL ÇAĞRI HİZMETLERİ
PROGRAM	98 - YÖNETİM VE DESTEK PROGRAMI	45 - VATANDAŞLIK VE SİVİL TOPLUM	

	HALKLA İLİŞKİLER MÜDÜRLÜĞÜ	STRATEJİ GELİŞTİRME MÜDÜRLÜĞÜ	ÖZEL KALEM MÜDÜRLÜĞÜ
PERFORMANS GÖSTERGELERİ	<p>Sosyal Medyaya Gelen İstek, Şikayet ve Taleplerin Karşılama Oranı</p> <p>Çağrı Merkezi Hizmeti Memnuniyet Oranı</p>	<p>Paydaş Memnuniyet Anketlerinin Yapılması</p> <p>ÇMA Memnuniyet Oranı</p> <p>VMA Memnuniyet Oranı</p> <p>İç Tetkik Planının Hazırlanması ve Uygulanması</p> <p>TSE Sertifika Yenileme Başarı Oranı</p> <p>Yönetimin Gözden Geçirme ve Özdeğerlendirme Toplantı Kararlarının GerçekleştirilmeOranı</p>	<p>Kent Konseyi Meclis Toplantı Sayısı</p> <p>Kent Konseyi Kadın Meclisi Toplantı Sayısı</p>
ALT PROGRAM	121 - ACIL ÇAĞRI HİZMETLERİ	56 - YEREL YÖNETİMLERİN HİZMET KALİTESİNİN ARTIRILMASI	
PROGRAM	45 - VATANDAŞLIK VE SİVİL TOPLUM	22 - YEREL YÖNETİMLERİN GÜÇLENDİRİLMESİ	

	ÖZEL KALEM MÜDÜRLÜĞÜ	MUHTARLIK İŞLERİ MÜDÜRLÜĞÜ	MALİ HİZMETLER MÜDÜRLÜĞÜ
PERFORMANS GÖSTERGELERİ	Kent Konseyi Çalışma Grubu Toplantı Sayısı		
	Kent Konseyi Meclis ve Çalışma Grubu Kararlarının Desteklenme Oranı		
	Muhtarlık Binaları ve Sohbet Evlerinin İhtiyaçlarının Karşılama Oranı		
	Muhtar İstişare Toplantı Sayısı		
	Muhtar Memnuniyet Oranının Artırılması		
	Gelir Bütçesi Gerçekleşme Oranı		
	Gelir Bütçesinin Gider Bütçesini Karşılama Oranı		
	Gecikmiş Tahakkukların Tahsil Edilme Oranı		
	Mobil Tahsilatların Toplam Tahsilata Oranı		
	Re'sen Yapılan Tahakkukların Toplam Tahakkuklara Oranı		
ALT PROGRAM	56 - YEREL YÖNETİMLERİN HİZMET KALİTESİNİN ARTIRILMASI		84 - KAMU GELİRLERİNİN TOPLANMASI
PROGRAM	22 - YEREL YÖNETİMLERİN GÜÇLENDİRİLMESİ		31 - KAMU GELİRLERİ YÖNETİMİ

		MALİ HİZMETLER MÜDÜRLÜĞÜ	SOSYAL YARDIM İŞLERİ MÜDÜRLÜĞÜ		
PROGRAM	99 - PROGRAM DIŞI GİDERLER	906 - YEDEK ÖDENEKLER	7 - İSTİHDAM	Gider Bütçesinin Gerçekleşme Oranı	Sarıçam İşsizlik Envanterinin Çıkarılması
				Mal ve Hizmet Alımları Tedarikçi Ödemeleri Planı Gerçekleşme Oranı	Yapılan Ortak Proje ve İşbirliği Sayısı
ALT PROGRAM	906 - YEDEK ÖDENEKLER	171	23 - İSTİHDAMIN ARTIRILMASI VE İŞSİZLİKLE MÜCADELE	Mali Durum ve Beklenti Raporunun Hazırlanması	Yapılan Mesleki Eğitim/Kurs Sayısı
				Ön Mali Kontrol Sistemi	Mesleki Eğitime/Kursa/Atölyeye Katılan Kişi Sayısı
				Gıda İhtisas OSB Tamamlanma Oranı	İstihdam Edilme (Kadın, Erkek, Engelli) Oranı
					Karşılıklı Yarara Dayalı İşbirliği Yapılan Kurum/Kuruluş Sayısı

PROGRAM	ALT PROGRAM	PERFORMANS GÖSTERGELERİ
20 - ORMANLARIN VE DOĞANIN KORUNMASI İLE SÜRDÜRÜLEBİLİR YÖNETİMİ	186 - DOĞA KORUMA VE MİLLİ PARKLAR	VETERİNER İŞLERİ MÜDÜRLÜĞÜ İlçede Yaşayan Sahipsiz Sokak Hayvanların Beslenme İhtiyaçlarını Karşılama Adına Dağıtılan Mama Miktarı İlçede Yaşayan Sahipsiz Sokak Hayvanlarının Paraziter Hastalıklarını Ortadan Kaldırmaya Yönelik Yapılan Paraziter İlaç Talebi Karşılama Oranı Sahipsiz Sokak Hayvanlarının Beslenme İhtiyaçlarına Uygun Su Ve Mama Kabi Talebinin Karşılama Oranı Sokak Hayvanlarının Rehabilit Edilmesi İçin Toplanması Adına Taleplerin Karşılama Oranı İlçemizde Bulunan Sahipsiz Sokak Hayvanlarının Rehabilitasyonu İçin Bakımevi Kurulması
39 - TARIM	108 - HAYVANSAL ÜRÜNLERDE ARZ GÜVENLİĞİ	KIRSAL HİZMETLER MÜDÜRLÜĞÜ Köylerin ve Kırsal Alanların Desteklenmesi Faaliyetleri İçin Hibe Projeler Yapılması Tarım ve Hayvancılık Alanında Güncel Ve Gelişen Sektör İhtiyaçlarını Gözeterek Eğitim Sayısı Dijital Merkezde Kültürel, Sosyal ve Mesleki Alanda Verilen Eğitim Sayısı

PROGRAM	ALT PROGRAM	PERFORMANS GÖSTERGELERİ
2 - ŞEHİRCİLİK VE RISK ODAKLI BÜTÜNLEŞİK AFET YÖNETİMİ	55 - ÇEVREYE DUYARLI VE GÜVENLİ YAPILAŞMA	YAPI KONTROL MÜDÜRLÜĞÜ
		İMAR VE ŞEHİRCİLİK MÜDÜRLÜĞÜ
		Denetlenen İnşaat Sayısı
		Asansör Kontrol Sayısı
		Yapı Kullanım İzin Belgesi Verilme Süresi
		Yapı Kullanım İzin Belgesi Verilme Sayısı
		Kaçak İnşaat Kontrolü
		Yıkımı Yapılacak Uygunsuz Yapılar
		Mimari projelerin Tasdik Edilme Oranı
		Statik Projelerin Tasdik Edilme Oranı
		Tesisat Projelerin Tasdik Edilme Oranı
		Yapı Ruhsatı Alma Başvurularının Yasal Süresi İçinde Tamamlanma Oranı
		Yapı Ruhsatı İşlemlerinin Vatandaş Memnuniyeti

PROGRAM	ALT PROGRAM	PERFORMANS GÖSTERGELERİ
2 - ŞEHİRCİLİK VE RİSK ODAKLI BÜTÜNLEŞİK AFET YÖNETİMİ	55 - ÇEVREYE DUYARLI VE GÜVENLİ YAPILAMA	İMAR VE ŞEHİRCİLİK MÜDÜRLÜĞÜ Yapı Ruhsatı Tasdik Edilme Oranı Yanan ve Yıkılan Binalara Ait Yıkım Ruhsatı Talebi Karşılama Oranı Zemin Etüd Raporlarının Tasdik Edilme Oranı Kentsel Dönüşüm Planı Uygulanma Oranı
	53 - MEKANSAL PLANLAMA VE KENTSEL DÖNÜŞÜM	EMLAK VE İSTİMLAK MÜDÜRLÜĞÜ Halihazır Haritaların Yapılması Jeolojik-Geoteknik Etüt Raporlarının Hazırlanması Nazım İmar Planı Revizyonu Yapılması Uygulama İmar Planları, İmar Planı Revizyonu Yapılması İmar Uygulaması Yapılması İfraz, Tevhit, İhdas, Terk

PROGRAM	ALT PROGRAM	PERFORMANS GÖSTERGELERİ	EMLAK VE İSTİMLAK MÜDÜRLÜĞÜ	FEN İŞLERİ MÜDÜRLÜĞÜ
2 - ŞEHİRCİLİK VE RİSK ODAKLI BÜTÜNLEŞİK AFET YÖNETİMİ	53 - MEKANSAL PLANLAMA VE KENTSEL DÖNÜŞÜM		<p>İmar Durumu Verilmesi</p> <p>Kamulaştırma Yapılması</p> <p>Hisseli Satış Kararı Alınan ve Devir Yapılan</p> <p>Tam Parsel Satış Kararı Alınan ve Devir Yapılan</p> <p>Kiraya Verilen Taşınmaz</p>	<p>İlçe Milet Kütüphanesi Yapımı Tamamlanma Oranı</p> <p>İlçe Bebek Ve Çocuk Kütüphanesi Yapımı Tamamlanma Oranı</p> <p>Şahintepe Sağlık Merkezi Yapımı Tamamlanma Oranı</p> <p>GES Projesi</p> <p>Yapılacak Kapalı Semt Pazarı Sayısı</p>

PROGRAM	ALT PROGRAM	PERFORMANS GÖSTERGELERİ																						
2 - ŞEHİRCİLİK VE RISK ODAKLI BÜTÜNLEŞİK AFET YÖNETİMİ	53 - MEKANSAL PLANLAMA VE KENTSEL DÖNÜŞÜM	<table><thead><tr><th>FEN İŞLERİ MÜDÜRLÜĞÜ</th><th>PARK VE BAHÇELER MÜDÜRLÜĞÜ</th></tr></thead><tbody><tr><td>Yapılacak Açık Semt Pazarı Sayısı</td><td></td></tr><tr><td>Yapılacak Muhtarlık Bina Sayısı</td><td></td></tr><tr><td>Muhtarlık Binası Bakım Onarım Talep Karşılama Oranı</td><td></td></tr><tr><td>Okul Bakım Onarım Talep Karşılama Oranı</td><td></td></tr><tr><td>İbadethane Bakım Onarım Talep Karşılama Oranı</td><td></td></tr><tr><td>Yeni Yapılan Park Sayısı</td><td></td></tr><tr><td>Millet Bahçesi ve Afet Alanı Yapımı Tamamlama Oranı</td><td></td></tr><tr><td>Engelsiz Parkların Mevcut Parklara Oranı</td><td></td></tr><tr><td>Yeni Yapılan Oyun Aletleri Grup Sayısı</td><td></td></tr><tr><td>Yeni Yapılan Spor Aletleri Grup Sayısı</td><td></td></tr></tbody></table>	FEN İŞLERİ MÜDÜRLÜĞÜ	PARK VE BAHÇELER MÜDÜRLÜĞÜ	Yapılacak Açık Semt Pazarı Sayısı		Yapılacak Muhtarlık Bina Sayısı		Muhtarlık Binası Bakım Onarım Talep Karşılama Oranı		Okul Bakım Onarım Talep Karşılama Oranı		İbadethane Bakım Onarım Talep Karşılama Oranı		Yeni Yapılan Park Sayısı		Millet Bahçesi ve Afet Alanı Yapımı Tamamlama Oranı		Engelsiz Parkların Mevcut Parklara Oranı		Yeni Yapılan Oyun Aletleri Grup Sayısı		Yeni Yapılan Spor Aletleri Grup Sayısı	
FEN İŞLERİ MÜDÜRLÜĞÜ	PARK VE BAHÇELER MÜDÜRLÜĞÜ																							
Yapılacak Açık Semt Pazarı Sayısı																								
Yapılacak Muhtarlık Bina Sayısı																								
Muhtarlık Binası Bakım Onarım Talep Karşılama Oranı																								
Okul Bakım Onarım Talep Karşılama Oranı																								
İbadethane Bakım Onarım Talep Karşılama Oranı																								
Yeni Yapılan Park Sayısı																								
Millet Bahçesi ve Afet Alanı Yapımı Tamamlama Oranı																								
Engelsiz Parkların Mevcut Parklara Oranı																								
Yeni Yapılan Oyun Aletleri Grup Sayısı																								
Yeni Yapılan Spor Aletleri Grup Sayısı																								

PROGRAM	ALT PROGRAM	PERFORMANS GÖSTERGELERİ
2 - ŞEHİRCİLİK VE RISK ODAKLI BÜTÜNLEŞİK AFET YÖNETİMİ	53 - MEKANSAL PLANLAMA VE KENTSEL DÖNÜŞÜM	PARK VE BAHÇELER MÜDÜRLÜĞÜ Üretilen Bank Sayısı Kurulan Kamelya Sayısı Yeni Yapılacak Yeşil Alanların Yüz Ölçümü Kişi Başına Düşen Yeşil Alan Miktarı Mevcut Parkların Yenilenmesi Mevcut Parkların Bakım ve Onarım Planının Gerçekleştirilmesi Oranı Oyun Aletleri Grubu Bakım ve Onarım Planının Gerçekleştirilmesi Oranı Spor Aletleri Grubu Bakım ve Onarım Planının Gerçekleştirilmesi Oranı Spor Sahalarının Bakım ve Onarım Planının Gerçekleştirilmesi Oranı Talep Doğrultusunda Çevre Düzenlemesi Yapılan Kamu Kurumu Sayısı Talep ve Şikayetlerin Karşılama Oranı

PROGRAM	İMAR VE ŞEHİRCİLİK MÜDÜRLÜĞÜ	AFET İŞLERİ MÜDÜRLÜĞÜ
PERFORMANS GÖSTERGELERİ	<p>Gelen Kapı Numara Taleplerinin Karşılama Oranı</p> <p>Taşınmazlara Ait Adres Belirleme Taleplerinin Oranı</p> <p>Gelen Vatandaş Taleplerinin Karşılama Oranı</p>	<p>Afet Durumunda İhtiyaç Duyulabilecek Araç ve Gereçlerin Sağlanması Oranı</p> <p>Makine ve Teçhizat Kontrol, Bakım ve Onarım</p> <p>Afet Bilinçlendirmesine Yönelik Tatbikat Oluşturulması</p> <p>Sarıçam Arama Kurtarma Timi'nin (SAKUT) Personel Sayısı</p> <p>Gönüllü Arama ve Kurtarma Ekibine Eğitim Verilmesi</p> <p>Personele Arama ve Kurtarma Eğitimi Verilmesi Oranı</p> <p>Paydaşlara Temel Afet Eğitim Programı Düzenlenmesi</p>
ALT PROGRAM	54 - AKILLI ŞEHİRLER VE HİZMETLERİ ULUSAL COĞRAFİ BİLGİ	12 - AFET İYİLEŞTİRME ÇALIŞMALARINI
PROGRAM	2 - ŞEHİRCİLİK VE RİSK ODAKLI BÜTÜNLEŞİK AFET YÖNETİMİ	
		10 - AFETLERE YÖNELİK RİSK AZALTIMA VE HAZIRLIK

PROGRAM	ALT PROGRAM	PERFORMANS GÖSTERGELERİ
68 - KENT İÇİ ULAŞIM	275 - KARAYOLU ALT YAPISI VE HİZMETLER	FEN İŞLERİ MÜDÜRLÜĞÜ Yol Bakım ve Onarım Finişlerle Serilecek Asfalt Miktarı Plent Altı Asfalt Miktarı Döşenecek Kilit Taşı Miktarı Döşenecek Bordür Taşı Miktarı Serilecek Mıncır Ve Kum Alanları Miktarı Açılacak Yol Uzunluğu Açılacak Yolların Planda Yer Alan Yol Uzunluğuna Oranı Açılmamış Yollara Ait İstikamet Rölevesi Talepleri Karşılama Oranı Talep Ve Şikayetlerin Karşılama Oranı

PROGRAM	ALT PROGRAM	PERFORMANS GÖSTERGELERİ	SOSYAL YARDIM İŞLERİ MÜDÜRLÜĞÜ	5	SOSYAL YARDIM İŞLERİ MÜDÜRLÜĞÜ
11 - YOKSULLUKLA MÜCADELE VE SOSYAL YARDIMLAŞMA	31 - SOSYAL YARDIMLAŞMA	Sosyal Market Gıda Yardımı Yapılan Hane Sayısı Sosyal Market Kıyafet Yardımı Yapılan Kişi sayısı Sarıçam Kart Yardımı Yapılan Hane Sayısı Temizlik Seti Yardımı Yapılan Hane Sayısı Engelsiz Taksi Hizmeti İle Randevularına Götürülen Kişi Sayısı Aynı Yardım Talebi Karşılama Oranı Nakdi Yardım Talebi Karşılama Oranı Aynı Yardım Hizmetleri	Sosyal Market Gıda Yardımı Yapılan Hane Sayısı Sosyal Market Kıyafet Yardımı Yapılan Kişi sayısı Sarıçam Kart Yardımı Yapılan Hane Sayısı Temizlik Seti Yardımı Yapılan Hane Sayısı Engelsiz Taksi Hizmeti İle Randevularına Götürülen Kişi Sayısı Aynı Yardım Talebi Karşılama Oranı Nakdi Yardım Talebi Karşılama Oranı Aynı Yardım Hizmetleri	32	72 - DİN HİZMETLERİ
26 - DİN HİZMETLERİ VE YAĞIN DİN EĞİTİMİ		Temizliği Yapılan İbadethane Sayısı Temizliği Yapılan Kamu Kurum/Kuruluş Sayısı	Temizliği Yapılan İbadethane Sayısı Temizliği Yapılan Kamu Kurum/Kuruluş Sayısı		

PROGRAM	ALT PROGRAM	PERFORMANS GÖSTERGELERİ	SOSYAL YARDIM İŞLERİ MÜDÜRLÜĞÜ	S	ZABITA MÜDÜRLÜĞÜ
67 - KENT GÜVENLİĞİ VE ESENLİĞİ	274 - MEZARLIKLAR VE DEFIN HİZMETLERİ	<p>İl İçi Cenaze Nakil Talebini Karşılama Oranı</p> <p>İl Dışı Cenaze Nakil Talebini Karşılama Oranı</p> <p>Taziye Çadırı(Taziye Seti, Su) Talebini Karşılama Oranı</p> <p>Masa, Sandalye ve Çadır Hizmeti Verilen Etkinlik Sayısı</p> <p>Taziye Evi Din Görevlisi Talebini Karşılama Oranı</p> <p>Taziye Evlerine Yemek İkramı Karşılama Oranı</p> <p>Defin Ruhsatı Hizmeti Karşılama Oranı</p>	<p>Planlı İşyeri Ruhsat ve Hijyen Denetim Sayısı</p> <p>Planlı Seyyar Satıcı ve Dilenci Denetimi Uygulama Sayısı</p> <p>Planlı Semt Pazar Yerleri Denetim Sayısı</p>		

PROGRAM	ALT PROGRAM	PERFORMANS GÖSTERGELERİ
67 - KENT GÜVENLİĞİ VE ESENLİĞİ	272 - ZABITA HİZMETLERİ	ZABITA MÜDÜRLÜĞÜ
		Görevin özelliğine yönelik Makine, Teçhizat, Kıyafet, Ücret Ödemesi ve Diğer Özel Malzeme Alımları
		Gelen Şikayetlerin Değerlendirilme Oranı
		Gelen Şikayetlerin Değerlendirme Süresi
3 - AİLENİN KORUNMASI VE GÜÇLENDİRİLMESİ	15 - AİLENİN KORUNMASI	KADIN VE AİLE HİZMETLERİ MÜDÜRLÜĞÜ
		Temizlik Seti Yardımı Yapılan Hane Sayısı
		Düzenlenen Kadın Hakları, Aile İçi Şiddet, Cinsiyet Eşitliği, Meslek Konulu Eğitim/Seminer/Söyleşi Sayısı
		Eğitim ve Seminerlere Katılan Kadın Sayısı
		Yeni Doğan Bebek Hizmeti Başvuru Karşılama Oranı
		Kadın Kooperatiflerinin Kurulması ve Desteklenmesi

PERFORMANS GÖSTERGELERİ		SAĞLIK İŞLERİ MÜDÜRÜ		RUHSAT VE DENETİM MÜDÜRLÜĞÜ	
PROGRAM	ALT PROGRAM	PROGRAM	ALT PROGRAM	PROGRAM	ALT PROGRAM
4	17	Evde Bakım Hizmetleri			
53	166	Evde Sağlık Hizmetleri			
54 - TEDAVİ EDİCİ SAĞLIK	167 - TEDAVİ HİZMETLERİ	Poliklinik Hizmetleri Karşılama Oranı			
		Hemşirelik Hizmeti Karşılama Oranı			
		Fenni Muayene Yapılan İşyerlerinin Değerlendirme Oranı			
		Fenni Muayenesi Uygun Olmayanların Başvuru Sayısına Oranı			
		Sıhhi Ruhsat Başvurularının Değerlendirilmesi ve Uygun İşyerlerinin Ruhsatlandırma Süresi			
		Gayrisıhhi Ruhsat Başvurularının Değerlendirilmesi ve Uygun İşyerlerinin Ruhsatlandırma Süresi			
		Umuma Açık İstirahat ve Eğlence Yeri Ruhsat Başvurularının Değerlendirilmesi ve Uygun İşyerlerinin Ruhsatlandırma Süresi			
		Hafta Tatili Çalışma Başvurularının Değerlendirilme Süresi			
44 - TÜKETİCİNİN KORUNMASI, ÜRÜN VE HİZMETLERİN GÜVENLİĞİ VE STANDARTLAŞTIRILMASI	198 - TÜKETİCİNİN KORUNMASI VE PİYASA ÇÖZÜMLERİ				

PROGRAM	ALT PROGRAM	PERFORMANS GÖSTERGELERİ	GENÇLİK VE SPOR HİZMETLERİ MÜDÜRLÜĞÜ
34 - SPORUN GELİŞTİRİLMESİ VE DESTEKLENMESİ	90 - SPORUN VE SPORCULARIN DESTEKLENMESİ	Birimler Arası Düzenlenen Spor Turnuvası ve Etkinlik Sayısı Gençlik ve Spor Faaliyetlerinden Duyulan Memnuniyet Oranı Ulusal Turnuv ve Spor Etkinlikleri Sayısı Ulusal Turnuva ve Spor Etkinliklerinden Yararlanan Sporcu Sayısı Uluslararası Turnuva ve Spor Etkinlikleri Sayısı Uluslararası Turnuva ve Spor Etkinliklerinden Yararlanan Sayısı Yardım Yapılan Spor Kulüpleri Sayısı Yardım Talep Eden Spor Kulüplerin Taleplerinin Karşılama Oranı Başarılı Kulüp ve Sporcularının Tanındığı ve Ödüllendirildiği Etkinlik Sayısı	

PROGRAM	ALT PROGRAM	PERFORMANS GÖSTERGELERİ	GENÇLİK VE SPOR HİZMETLERİ MÜDÜRLÜĞÜ	KÜLTÜR VE SOSYAL İŞLER MÜDÜRLÜĞÜ
33 - GENÇLİK	256 - GENÇLİK TESİSLERİ VE YÜRÜTÜLEN ETKİNLİKLER	Vatandaşlara Düzenlenen Spor Etkinliği Sayısı Yaz Spor Okulları Sayısı Yaz Spor Okullarından Yaralanacak Genç Vatandaş Sayısı Gençlik Hizmetleri Faaliyeti Gençlik Hizmetleri Faaliyetlerinden Yararlanan Sayısı	Kültürel ve Sanatsal Festival sayısı(Lezzet Festivali gibi) Kültürel ve Sanatsal Etkinlik Sayısı(Konser. Tiyatro) Özel Gün ve Haftalara Yönelik Etkinlik Sayısı Etkinliklere Katılan Katılımcı Sayısı Etkinlikler Sonrası Katılımcı Memnuniyet Oranı (Anket, Değerlendirme Formu) Yazlık Sinema Gösterim Sayısı	
23 - SANAT VE KÜLTÜR EKONOMİSİ	134 - SANATIN DESTEKLENMESİ, SAHNELENMESİ VE KÜLTÜR EKONOMİSİNİN GELİŞTİRİLMESİ			

PERFORMANS GÖSTERGELERİ		KÜLTÜR VE SOSYAL İŞLER MÜDÜRLÜĞÜ		TEMİZLİK İŞLERİ MÜDÜRLÜĞÜ	
PROGRAM	ALT PROGRAM	PROGRAM	ALT PROGRAM	PROGRAM	ALT PROGRAM
23 - SANAT VE KÜLTÜR EKONOMİSİ	134	98 - EĞİTİM ERIŞİM VE FIRSAT EŞİTLİĞİ	Müze Ziyaret Ziyaretçi Sayısı	51 - ÇEVRE KİRLİLİĞİNİN ÖNLENMESİ VE KORUMA	Ziyaretçi Memnuniyet Oranı
51 - HAYAT BOYU ÖĞRENME		133	Kültürel Eğitim ve Atölye Çalışması	21 - SÜRDÜRÜLEBİLİR ÇEVRE VE İKLİM DEĞİŞİKLİĞİ	Kültürel Eğitim ve Atölye Çalışmasına Katılan Katılımcı
12 - MİLLİ KÜLTÜR			Kültürel Eğitim ve Atölye Çalışmasına Katılan Katılımcının Memnuniyet Oranı		Kültürel Eğitim ve Atölye Çalışması
			Kütüphanelerden Yararlanan Toplam Kişi Sayısı		Kütüphane Hizmetlerinden Duyulan Memnuniyet Oranı
			Kütüphane Hizmetlerinden Duyulan Memnuniyet Oranı		Evsel Atıkların Toplanması ve Taşınması
					Temizlik Hizmeti Verilen Kamu Kurumları Sayısı Oranı
					Çöp Biriktirme Ekipmanları Değişimi, Bakım- Onarım Yapılan Konteyner Sayısı
					Hafriyat Toprağı, Moloz Atıklarının Toplanması

	TEMİZLİK İŞLERİ MÜDÜRLÜĞÜ	İKLİM DEĞİŞİKLİĞİ VE SIFIR ATIK MÜDÜRLÜĞÜ
PERFORMANS GÖSTERGELERİ	<p>Temizliği Yapılan Semt Pazarı Sayısı</p> <p>Talep ve Şikayetlerinin Karşılama Oranı</p> <p>Mıntıka Temizliği Yapılan Mahallelerden Toplanan Atık Miktarı</p> <p>Atık Getirme Merkezi Yapım Oranı</p> <p>Ambalaj Atıkları Toplama Miktarı</p> <p>Atık Pili Toplama Miktarı</p> <p>Bitkisel Atık Yağ Toplama Miktarı</p> <p>Elektrikli ve Elektronik Atıkların Toplanma Miktarı</p> <p>Tekstil Atıkların Toplanma Miktarı</p> <p>Atık İlaçların Toplanma Miktarı</p> <p>Sıfır Atık Kapsamında Kurulan Mobil Atık Getirme Merkezi Sayısı</p>	
ALT PROGRAM	51 - ÇEVRE KİRLİLİĞİNİN ÖNLENMESİ VE KORUMA	
PROGRAM	21 - SÜRDÜRÜLEBİLİR ÇEVRE VE İKLİM DEĞİŞİKLİĞİ	

PROGRAM	ALT PROGRAM	PERFORMANS GÖSTERGELERİ
21 - SÜRDÜRÜLEBİLİR ÇEVRE VE İKLİM DEĞİŞİKLİĞİ	51 - ÇEVRE KİRLİLİĞİNİN ÖNLENMESİ VE KORUMA	Sıfır Atık Kapsamında Dağıtılan Toplama Ekipmanı Sayısı
	52 - İKLİM DEĞİŞİKLİĞİ İLE MÜCADELE VE UYUM	Sıfır Atık ve İklim Değişikliği Kapsamında Dağıtılan Afiş ve Broşür Miktarı
		Sıfır Atık, Çevre Bilinci, Geri Dönüşüm Ve İklim Değişikliği Konularında Verilen Eğitim Sayısı
		"Yeşil Mutabakat Eylem Planı" Kapsamında Kurumsal Olarak Yıllık Bazda Karbon Nötr Çalışmalarının İlerleme Oranı
		2053 Yılı Net Sıfır Emisyon Hedefi Doğrultusunda İklim Eylem Planı Hazırlamak
		Sera Gazı Salınımının Azaltılması

MALİYETLER RAPORU

HEDEF VE FAALİYET MALİYETLERİ

SA1			1.785.372.500₺	SORUMLU HARCAMA BİRİMİ
H1.1	399.997.500 ₺	F1.1.1	2.500.000₺	İNSAN KAYNAKLARI VE EĞİTİM MÜDÜRLÜĞÜ
		F1.1.2	397.497.500 ₺	
H1.2	8.000.000 ₺	F1.2.1	8.000.000 ₺	HUKUK İŞLERİ MÜDÜRLÜĞÜ
H1.3	20.650.000 ₺	F1.3.1	16.000.000 ₺	BİLGİ İŞLEM MÜDÜRLÜĞÜ
		F1.3.2	650.000 ₺	
		F1.3.3	4.000.000 ₺	
H1.4	12.220.000 ₺	F1.4.1	720.000 ₺	YAZI İŞLERİ MÜDÜRLÜĞÜ
		F1.4.2	3.000.000 ₺	
		F1.4.3	8.500.000 ₺	
H1.5	23.550.000 ₺	F1.5.1	900.000 ₺	STRATEJİ GELİŞTİRME MÜDÜRLÜĞÜ
		F1.5.2	2.500.000 ₺	
		F1.5.3	150.000 ₺	TEFTİŞ KURULU MÜDÜRLÜĞÜ
		F1.5.4	20.000.000 ₺	PLAN VE PROJE MÜDÜRLÜĞÜ
H1.6	9.275.000 ₺	F1.6.1	3.000.000 ₺	HALKLA İLİŞKİLER MÜDÜRLÜĞÜ
		F1.6.2	6.275.000 ₺	BASIN VE YAYIN MÜDÜRLÜĞÜ
H1.7	30.030.000 ₺	F1.7.1	29.030.000 ₺	ÖZEL KALEM MÜDÜRLÜĞÜ
		F1.7.2	1.000.000 ₺	
H1.8	1.281.650.000 ₺	F1.8.1	1.006.750.000 ₺	DESTEK HİZMETLERİ MÜDÜRLÜĞÜ
		F1.8.2	274.900.000	
SA2			498.100.000 ₺	SORUMLU HARCAMA BİRİMİ
H2.1	418.350.000 ₺	F2.1.1	10.350.000 ₺	MALİ HİZMETLER MÜDÜRLÜĞÜ
		F2.1.2	399.000.000 ₺	
		F2.1.3	9.000.000 ₺	
H2.2	0 ₺	F2.2.1	0 ₺	SOSYAL YARDIM İŞLERİ MÜDÜRLÜĞÜ
H2.3	79.750.000 ₺	F2.3.1	32.250.000 ₺	VETERİNER İŞLERİ MÜDÜRLÜĞÜ
		F2.3.2	21.500.000 ₺	KIRSAL HİZMETLER MÜDÜRLÜĞÜ
		F2.3.3	26.000.000 ₺	

SA3			1.580.612.500 ₺	SORUMLU HARCAMA BİRİMİ
H3.1	388.147.500 ₺	F3.1.1	250.000 ₺	YAPI KONTROL MÜDÜRLÜĞÜ
		F3.1.2	330.000.000 ₺	
		F3.1.3	54.397.500 ₺	EMLAK VE İSTİMLAK MÜDÜRLÜĞÜ
		F3.1.4	2.900.000 ₺	İMAR VE ŞEHİRCİLİK MÜDÜRLÜĞÜ
		F3.1.5	600.000 ₺	
H3.2	10.000.000 ₺	F3.2.1	4.300.000 ₺	AFET İŞLERİ MÜDÜRLÜĞÜ
		F3.2.2	1.000.000 ₺	
		F3.2.3	3.100.000 ₺	
		F3.2.4	1.600.000 ₺	
H3.3	1.182.465.000 ₺	F3.3.1	438.605.000 ₺	FEN İŞLERİ MÜDÜRLÜĞÜ
		F3.3.2	489.150.000 ₺	
		F3.3.3	354.710.000 ₺	MAKİNE İKMAL BAKIM VE ONARIM MÜDÜRLÜĞÜ
SA4			158.645.000 ₺	SORUMLU HARCAMA BİRİMİ
H4.1	119.725.000 ₺	F4.1.1	28.000.000 ₺	SOSYAL YARDIM İŞLERİ MÜDÜRLÜĞÜ
		F4.1.2	0 ₺	
		F4.1.3	500.000 ₺	
		F4.1.4	1.000.000 ₺	
		F4.1.5	1.000.000 ₺	
		F4.1.6	35.000.000 ₺	MUHTARLIK İŞLERİ MÜDÜRLÜĞÜ
		F4.1.7	2.725.000 ₺	
		F4.1.8	51.500.000 ₺	KADIN VE AİLE HİZMETLERİ MÜDÜRLÜĞÜ
H4.2	32.600.000 ₺	F4.2.1	1.200.000 ₺	SAĞLIK İŞLERİ MÜDÜRLÜĞÜ
		F4.2.2	4.800.000 ₺	
		F4.2.3	17.000.000 ₺	
		F4.2.4	6.000.000 ₺	
		F4.2.5	3.600.000 ₺	
H4.3	6.320.000 ₺	F4.3.1	630.000 ₺	RUHSAT VE DENETİM MÜDÜRLÜĞÜ
		F4.3.2	5.690.000 ₺	ZABITA MÜDÜRLÜĞÜ

SA5			88.632.000 ₺	SORUMLU HARCAMA BİRİMİ
H5.1	52.000.000 ₺	F5.1.1	45.000.000 ₺	GENÇLİK VE SPOR HİZMETLERİ MÜDÜRLÜĞÜ
		F5.1.2	7.000.000 ₺	
H5.2	36.632.000 ₺	F5.2.1	29.132.000 ₺	KÜLTÜR VE SOSYAL İŞLER MÜDÜRLÜĞÜ
		F5.2.2	2.000.000 ₺	
		F5.2.3	2.000.000 ₺	
		F5.2.4	3.500.000 ₺	
SA6			80.600.000 ₺	SORUMLU HARCAMA BİRİMİ
H6.1	35.200.000 ₺	F6.1.1	35.200.000 ₺	PARK VE BAHÇELER MÜDÜRLÜĞÜ
H6.2	45.400.000 ₺	F6.2.1	26.000.000 ₺	TEMİZLİK İŞLERİ MÜDÜRLÜĞÜ
		F6.2.2	18.300.000 ₺	İKLİM DEĞİŞİKLİĞİ VE SIFIR ATIK MÜDÜRLÜĞÜ
		F6.2.3	1.100.000 ₺	
		F6.2.4	0 ₺	
		F6.2.5	0 ₺	
GENEL TOPLAM			4.191.962.000 ₺	

**PROGRAM, ALT PROGRAM,
FAALİYET VE
EKONOMİK
SINIFLANDIRMA
DÜZEYİNDE BÜTÇE**

PROGRAM KODLARI	ALT PROGRAM KODLARI	01	02	03	04	05	06	08	09	2006 BÜTÇE
2	10			4.700.000						4.700.000
2	12			3.300.000		2.000.000				5.300.000
2	53			110.847.500			368.500.000			479.347.500
2	54			2.900.000			4.000.000			6.900.000
2	55			330.250.000						330.250.000
3	15			44.500.000		4.000.000	3.000.000			51.500.000
4	17					1.200.000				1.200.000
7	23			0						0
11	31			500.000		27.500.000				28.000.000
11	32					18.500.000				18.500.000

01 - PERSONEL GİDERLERİ, 02 - SGK DEVLET PRİMİ GİDERLERİ, 03 - MAL VE HİZMET ALIMI GİDERLERİ, 04 - FAİZ GİDERLERİ, 05 - CARİ TRANSFER, 06 - SERMAYE GİDERLERİ, 08 - BORÇ VERME, 09 - YEDEK ÖDENEK

PROGRAM KODLARI	ALT PROGRAM KODLARI	01	02	03	04	05	06	08	09	2006 BÜTÇE
12	133			3.500.000						3.500.000
17	171			9.000.000						9.000.000
20	186			7.250.000			25.000.000			32.250.000
21	51			33.300.000			11.000.000			44.300.000
21	52			1.100.000						1.100.000
22	56			4.625.000						4.625.000
23	134			31.132.000						31.132.000
26	72					1.000.000				1.000.000
31	84			9.350.000				1.000.000		10.350.000
33	256			34.000.000						34.000.000

01 - PERSONEL GİDERLERİ, 02 - SGK DEVLET PRİMİ GİDERLERİ, 03 - MAL VE HİZMET ALIMI GİDERLERİ, 04 - FAİZ GİDERLERİ, 05- CARI TRANSFER, 06 - SERMAYE GİDERLERİ, 08 - BORÇ VERME, 09 - YEDEK ÖDENEK

PROGRAM KODLARI	ALT PROGRAM KODLARI	01	02	03	04	05	06	08	09	2006 BÜTÇE
34	90			10.000.000		8.000.000				18.000.000
36	185			21.500.000						21.500.000
39	108			24.000.000			2.000.000			26.000.000
44	198			630.000						630.000
45	119			3.000.000						3.000.000
45	121			3.000.000						3.000.000
51	98			2.000.000						2.000.000
53	166			4.800.000						4.800.000
54	167			3.600.000						3.600.000
67	272	1.600.000		4.090.000						5.690.000

01 - PERSONEL GİDERLERİ, 02 - SGK DEVLET PRİMİ GİDERLERİ, 03 - MAL VE HİZMET ALIMI GİDERLERİ, 04 - FAİZ GİDERLERİ, 05- CARI TRANSFER, 06 - SERMAYE GİDERLERİ, 08 - BORÇ VERME, 09 - YEDEK ÖDENEK

PROGRAM KODLARI	ALT PROGRAM KODLARI	01	02	03	04	05	06	08	09	2006 BÜTÇE
67	274			6.000.000		35.000.000				41.000.000
68	275			136.105.000			302.500.000			438.605.000
98	900	361.025.000	34.097.500	1.604.635.000		9.750.000	84.250.000			2.093.757.500
98	901			23.425.000		1.000.000				24.425.000
99	906			19.500.000	100.000.000	19.500.000			260.000.000	399.000.000
TOPLAM		362.625.000	34.097.500	2.507.739.500	100.000.000	126.250.000	800.250.000	1.000.000	260.000.000	4.191.962.000

01 - PERSONEL GİDERLERİ, 02 - SGK DEVLET PRİMİ GİDERLERİ, 03 - MAL VE HİZMET ALIMI GİDERLERİ, 04 - FAİZ GİDERLERİ, 05- CARİ TRANSFER, 06 - SERMAYE GİDERLERİ, 08 - BORÇ VERME, 09 - YEDEK ÖDENEK

PROGRAM KODU	PROGRAM ADI	TEKLİF	ORAN
2	ŞEHİRCİLİK VE RİSK ODAKLI BÜTÜNLEŞİK AFET YÖNETİMİ	826.497.500,00	19,72
3	AİLENİN KORUNMASI VE GÜÇLENDİRİLMESİ	51.500.000,00	1,23
4	AKTİF VE SAĞLIKLI YAŞLANMA	1.200.000,00	0,03
7	İSTİHDAM	0,00	0,00
11	YOKSULLUKLA MÜCADELE VE SOSYAL YARDIMLAŞMA	46.500.000,00	1,11
12	MİLLİ KÜLTÜR	3.500.000,00	0,08
17	SANAYİNİN GELİŞTİRİLMESİ, ÜRETİM VE YATIRIMLARIN DESTEKLENMESİ	9.000.000,00	0,21
20	ORMANLARIN VE DOĞANIN KORUNMASI İLE SÜRDÜRÜLEBİLİR YÖNETİMİ	32.250.000,00	0,77
21	SÜRDÜRÜLEBİLİR ÇEVRE VE İKLİM DEĞİŞİKLİĞİ	45.400.000,00	1,08
22	YEREL YÖNETİMLERİN GÜÇLENDİRİLMESİ	4.625.000,00	0,11
23	SANAT VE KÜLTÜR EKONOMİSİ	31.132.000,00	0,74
26	DİN HİZMETLERİ VE YAYGIN DİN EĞİTİMİ	1.000.000,00	0,02
31	KAMU GELİRLERİ YÖNETİMİ	10.350.000,00	0,25
33	GENÇLİK	34.000.000,00	0,81
34	SPORUN GELİŞTİRİLMESİ VE DESTEKLENMESİ	18.000.000,00	0,43

PROGRAM KODU	PROGRAM ADI	TEKLİF	ORAN
36	KIRSAL KALKINMA	21.500.000,00	0,51
39	TARIM	26.000.000,00	0,62
44	TÜKETİCİNİN KORUNMASI, ÜRÜN VE HİZMETLERİN GÜVENLİĞİ VE STANDARDİZASYONU	630.000,00	0,02
45	VATANDAŞLIK VE SİVİL TOPLUM	6.000.000,00	0,14
51	HAYAT BOYU ÖĞRENME	2.000.000,00	0,05
53	KORUYUCU SAĞLIK	4.800.000,00	0,11
54	TEDAVİ EDİCİ SAĞLIK	3.600.000,00	0,09
67	KENT GÜVENLİĞİ VE ESENLİĞİ	46.690.000,00	1,11
68	KENT İÇİ ULAŞIM	438.605.000,00	10,46
98	YÖNETİM VE DESTEK PROGRAMI	2.128.182.500,00	50,77
99	PROGRAM DIŞI GİDERLER	399.000.000,00	9,52
GENEL TOPLAM		4.191.962.000,00	100

PROGRAM KODU	ALT PROGRAM KODU	ALT PROGRAM ADI	TEKLİF	ORAN
2	10	AFETLERE YÖNELİK RİSK AZALTMA VE HAZIRLIK	4.700.000,00	0,11
2	12	AFET İYİLEŞTİRME ÇALIŞMALARI	5.300.000,00	0,13
2	53	MEKANSAL PLANLAMA VE KENTSEL DÖNÜŞÜM	479.347.500,00	11,43
2	54	AKILLI ŞEHİRLER VE ULUSAL COĞRAFİ BİLGİ HİZMETLERİ	6.900.000,00	0,16
2	55	ÇEVREYE DUYARLI VE GÜVENLİ YAPILAŞMA	330.250.000,00	7,88
3	15	AİLENİN KORUNMASI	51.500.000,00	1,23
4	17	YAŞLI BAKIMI	1.200.000,00	0,03
7	23	İSTİHDAMIN ARTIRILMASI VE İŞSİZLİKLE MÜCADELE	0	0
11	31	SOSYAL YARDIMLAŞMA	28.000.000,00	0,67
11	32	YOKSULLUKLA MÜCADELE	18.500.00,00	0,44
12	133	BİLGİ KAYNAKLARINA ERİŞİM İLE TÜRK DİLİ, EDEBİYATI VE KÜLTÜRÜNÜN GÜÇLENDİRİLMESİ	3.500.000,00	0,08
17	171	SANAYİ ALTYAPISININ GELİŞTİRİLMESİ	9.000.000,00	0,21
20	186	DOĞA KORUMA VE MİLLİ PARKLAR	32.250.000,00	0,77
21	51	ÇEVRE KİRLİLİĞİNİN ÖNLENMESİ VE KORUMA	44.300.000,00	1,06

PROGRAM KODU	ALT PROGRAM KODU	ALT PROGRAM ADI	TEKLİF	ORAN
21	52	İKLİM DEĞİŞİKLİĞİ İLE MÜCADELE VE UYUM	1.100.000,00	0,03
22	56	YEREL YÖNETİMLERİN HİZMET KALİTESİNİN ARTIRILMASI	4.625.000,00	0,11
23	134	SANATIN DESTEKLENMESİ, SAHNELENMESİ VE KÜLTÜR EKONOMİSİNİN GELİŞTİRİLMESİ	31.132.000,00	0,74
26	72	DİN HİZMETLERİ	1.000.000,00	0,02
31	84	KAMU GELİRLERİNİN TOPLANMASI	10.350.000,00	0,25
33	256	GENÇLİK TESİSLERİ VE YÜRÜTÜLEN ETKİNLİKLER	34.000.000,00	0,81
34	90	SPORUN VE SPORCULARIN DESTEKLENMESİ	18.000.000,00	0,43
36	185	KIRSALDA TARIMSAL FAALİYETLERİN DESTEKLENMESİ	21.500.000,00	0,51
39	108	HAYVANSAL ÜRÜNLERDE ARZ GÜVENLİĞİ	26.000.000,00	0,62
44	198	TÜKETİCİNİN KORUNMASI VE PİYASA GÖZETİMİ	630.000,00	0,02
45	119	NÜFUS VE VATANDAŞLIK HİZMETLERİ	3.000.000,00	0,07
45	121	ACİL ÇAĞRI HİZMETLERİ	3.000.000,00	0,07
51	98	EĞİTİME ERİŞİM VE FIRSAT EŞİTLİĞİ	2.000.000,00	0,05
53	166	HALK SAĞLIĞININ KORUNMASI	4.800.000,00	0,11

PROGRAM KODU	ALT PROGRAM KODU	ALT PROGRAM ADI	TEKLİF	ORAN
54	167	TEDAVİ HİZMETLERİ	3.600.000,00	0,09
67	272	ZABITA HİZMETLERİ	5.690.000,00	0,14
67	274	MEZARLIKLAR VE DEFİN HİZMETLERİ	41.000.000,00	0,98
68	275	KARAYOLU ALTYAPISI VE HİZMETLERİ	438.605.000,00	10,46
98	900	ÜST YÖNETİM, İDARİ VE MALİ HİZMETLER	2.093.757.500,00	49,95
98	901	TEFTİŞ, DENETİM VE DANIŞMANLIK HİZMETLERİ	34.425.000,00	0,82
99	906	YEDEK ÖDENEKLER	399.000.000,00	9,52
GENEL TOPLAM			4.191.962.000	100

PROGRAM KODU	ALT PROGRAM KODU	FAALİYET KODU	FAALİYET ADI	TEKLİF	ORAN
2	10	32	Afet Eğitim Faaliyetleri	1.600.000	0,04
2	10	33	Afet Riski Belirleme ve Azaltma Çalışmaları	1.000.000	0,02
2	10	5022	Yerel Yönetimlerde Afet ve Acil Durum Koordinasyonu Faaliyetleri	2.100.000	0,05
2	12	37	Afet Müdahale Kapasitesini Geliştirmeye Yönelik Faaliyetler	5.300.000	0,13
2	53	146	Açık ve Yeşil Alan Düzenlemeleri	35.200.000	0,84
2	53	147	Mekânsal Planlama ve Uygulama	600.000	0,01
2	53	5023	Yerel Yönetimlerde Emlak ve Kiralama Faaliyetleri	54.397.500	1,30
2	53	5024	Kentsel Tasarım ve Donatı Faaliyetleri	389.150.000	9,28
2	54	149	Ulusal Coğrafi Bilgi Hizmetleri	2.900.000	0,07
2	54	883	Kent Bilgi Sistemi Faaliyetleri	4.000.000	0,10

PROGRAM KODU	ALT PROGRAM KODU	FAALİYET KODU	FAALİYET ADI	TEKLİF	ORAN
2	55	151	İskan Uygulamaları	250.000	0,01
2	55	152	Yapı Denetimi Faaliyetleri	330.000.000	7,87
3	15	47	Aile ve Topluma Yönelik Sosyal Hizmet Faaliyetleri	51.500.000	1,23
4	17	5000	Yaşlılara Yönelik Evde Bakım Hizmetleri	1.200.000	0,03
7	23	70	İstihdamın Korunması ve Geliştirilmesi	0	0,00
11	31	5038	İhtiyaç Sahibi Vatandaşların Beslenme İhtiyaçlarının Karşlanması	28.000.000	0,67
11	31	5041	Hasta Nakil Hizmetleri	0	0,00
11	32	5042	İhtiyaç Sahibi Vatandaşlara Aynı Yardımlar	17.500.000	0,42
11	32	5043	İhtiyaç Sahibi Vatandaşlara Nakdi Yardımlar	1.000.000	0,02
12	133	357	Kütüphaneçilik Hizmetleri	3.500.000	0,08

PROGRAM KODU	ALT PROGRAM KODU	FAALİYET KODU	FAALİYET ADI	TEKLİF	ORAN
17	171	5017	Yerel Yönetimler Tarafından Sanayinin Geliştirilmesine Yönelik Yürütülen Faaliyetler	9.000.000	0,21
20	186	561	Sokak Hayvanlarının Rehabilitasyonu	32.250.000	0,77
21	51	136	Katı Atık Yönetimi ve Sıfır Atık Uygulaması	37.000.000	0,88
21	51	901	Toplumsal Çevre Koruma Bilincinin Geliştirilmesi	7.300.000	0,17
21	52	143	Sera Gazı Emisyonlarının Takibi	1.100.000	0,03
22	56	156	Yerel Yönetimlerin Hizmet Kapasitelerinin Artırılması ve Performans İzlemesi	1.900.000	0,05
22	56	324	Muhtarlık Hizmetlerinin Desteklenmesi	2.725.000	0,07
23	134	5015	Yerel Yönetimlerce Sanatın Desteklenmesi, Sahnelenmesi ve Kültür Ekonomisinin Geliştirilmesine Yönelik Yürütülen Faaliyetler	29.132.000	0,69
23	134	5016	Müzecilik Faaliyetleri	2.000.000	0,05

PROGRAM KODU	ALT PROGRAM KODU	FAALİYET KODU	FAALİYET ADI	TEKLİF	ORAN
26	72	186	İbadethanelerin Desteklenmesi	1.000.000	0,02
31	84	5009	Yerel Yönetim Gelirlerinin Tahsilatı Faaliyetleri	10.350.000	0,25
33	256	794	Gençlik Merkezleri Faaliyet ve Etkinlikleri	34.000.000	0,81
34	90	240	Sporcu, Çalıştırıcı, Kulüp ve Federasyonların Desteklenmesi	18.000.000	0,43
36	185	556	Kırsal Kalkınmaya Yönelik Diğer Faaliyetler	21.500.000	0,51
39	108	456	Mera Islah Faaliyetleri	26.000.000	0,62
44	198	601	Reklam ve Haksız Ticari Uygulamaların Denetimi	630.000	0,02
45	119	5036	Nikah Hizmetleri	3.000.000	0,07
45	121	5035	Çağrı Hizmetlerinin Geliştirilmesine Yönelik Faaliyetler	3.000.000	0,07
51	98	5007	Meslek ve Beceri Kazandırma Kursları	2.000.000	0,05

PROGRAM KODU	ALT PROGRAM KODU	FAALİYET KODU	FAALİYET ADI	TEKLİF	ORAN
53	166	5011	Yerel Yönetimler Tarafından Yürütülen Evde Sağlık Hizmetleri	4.800.000	0,11
54	167	5081	Yerel Yönetimler Tarafından Yürütülen Diğer Sağlık Hizmetleri	3.600.000	0,09
67	272	5052	Zabıta Denetim ve Kontrol Faaliyetleri	5.690.000	0,14
67	274	5060	Cenaze ve Defin Hizmetleri	41.000.000	0,98
68	275	5061	Yerel Yönetim Yol Ağında Planlama, Yapım, Bakım ve Onarım Hizmetleri	438.605.000	10,46
98	900	5044	Arşiv ve Belge Yönetim Hizmetleri	1.370.000	0,03
98	900	5045	Yerel Yönetimler Meclisi ve Encümen Faaliyetleri	8.500.000	0,20
98	900	9000	Özel Kalem Hizmetleri	29.030.000	0,69
98	900	9001	Strateji Geliştirme ve Mali Hizmetler	2.500.000	0,06
98	900	9002	İnsan Kaynakları Yönetimine İlişkin Faaliyetler	399.997.500	9,54

PROGRAM KODU	ALT PROGRAM KODU	FAALİYET KODU	FAALİYET ADI	TEKLİF	ORAN
98	900	9003	Bilgi Teknolojilerine Yönelik Faaliyetler	16.000.000	0,38
98	900	9006	Genel Destek Hizmetleri	1.194.500.000	28,50
98	900	9007	Diğer Destek Hizmetleri	441.860.000	10,54
98	901	5080	Yerel Yönetimlerin Diğer Kurum ve Kuruluşlarla İşbirliğine Yönelik Faaliyetleri	26.275.000	0,63
98	901	9008	İç Denetim	150.000	0,003
98	901	9010	Hukuki Danışmanlık ve Muhakemat Hizmetleri	8.000.000	0,19
99	906	9020	Personel Giderlerini Karşılama Ödeneği	90.000.000	2,15
99	906	9023	Yedek Ödenek	299.000.000	7,13
99	906	9024	Yeni Kurulacak Daire ve İdarelerin İhtiyaçlarını Karşılama Ödeneği	10.000.000	0,24
GENEL TOPLAMI				4.191.962.000	100,00

EKONOMİK KOD	GENEL TOPLAM (TL)	ORAN
01- PERSONEL GİDERLERİ	362.625.000,00 ₺	8,65
02- SOSYAL GÜVENLİK KURUMLARINA DEVLET PRİMİ GİDERLERİ	34.097.500,00 ₺	0,81
03- MAL VE HİZMET ALIM GİDERLERİ	2.507.739.500,00 ₺	59,82
04- FAİZ GİDERLERİ	100.000.000,00 ₺	2,39
05- CARİ TRANSFERLER	126.250.000,00 ₺	3,01
06- SERMAYE GİDERLERİ	800.250.000,00 ₺	19,09
07 - SERMAYE TRANSFERLERİ	0,00 ₺	0
08- BORÇ VERME	1.000.000,00 ₺	0,02
09- YEDEK ÖDENEKLER	260.000.000,00 ₺	6,20
TOPLAM BÜTÇE KAYNAK İHTİYACI	4.191.962.000,00 ₺	100

BİRİM KODU	MÜDÜRLÜK	01 PERSONEL GİDERLERİ	02 SGK	03 MAL VE HİZMET ALIMI	04 FAAİZ GİDERLERİ	05 CARİ TRANSFER	06 SERMAYE GİDER	08 BORÇ VERME	09 YEDEK ÖDENEK	2006 BÜTÇE
01 1 15 02	ÖZEL KALEM MÜDÜRLÜĞÜ	3.080.000	750.000	26.200.000						30.030.000
01 1 15 03	TEFTİŞ KURULU MÜDÜRLÜĞÜ			150.000						150.000
01 1 15 04	HUKUK İŞLERİ MÜDÜRLÜĞÜ			8.000.000						8.000.000
01 1 15 05	YAZI İŞLERİ MÜDÜRLÜĞÜ	8.500.000		3.720.000						12.220.000
01 1 15 06	MALİ HİZMETLER MÜDÜRLÜĞÜ			37.850.000	8.100.000.000	19.500.000		1.000.000	260.000.000	418.350.000
01 1 15 07	İNSAN KAYNAKLARI VE EĞİTİM MÜDÜRLÜĞÜ	358.245.000	24.547.500	7.455.000		9.750.000				399.997.500
01 1 15 08	DESTEK HİZMETLERİ MÜDÜRLÜĞÜ			1.264.900.000			16.750.000			1.281.650.000
01 1 15 09	BİLGİ İŞLEM MÜDÜRLÜĞÜ			9.150.000			11.500.000			20.650.000
01 1 15 11	ZABITA MÜDÜRLÜĞÜ	1.600.000		4.090.000						5.690.000
01 1 15 12	İMAR VE ŞEHİRCİLİK MÜDÜRLÜĞÜ			3.500.000						3.500.000

BİRİM KODU	MÜDÜRLÜK	01 PERSONEL GİDERLERİ	02 SGK	03 MAL VE HİZMET ALIMI	04 FAALİZ GİDERLERİ	05 CARİ TRANSFER	06 SERMAYE GİDER	08 BORÇ VERME	09 YEDEK ÖDENEK	2006 BÜTÇE
01 1 15 13	FEN İŞLERİ MÜDÜRLÜĞÜ			196.255.000			631.500.000			827.755.000
01 1 15 14	İKLİM DEĞİŞİKLİĞİ VE SIFIR ATIK MÜDÜRLÜĞÜ			8.400.000			11.000.000			19.400.000
01 1 15 15	AFET İŞLERİ MÜDÜRLÜĞÜ			8.000.000		2.000.000				10.000.000
01 1 15 16	VETERİNER İŞLERİ MÜDÜRLÜĞÜ			7.250.000			25.000.000			32.250.000
01 1 15 18	STRATEJİ GELİŞTİRME MÜDÜRLÜĞÜ			3.400.000						3.400.000
01 1 15 21	EMLAK VE İSTİMLAK MÜDÜRLÜĞÜ			14.897.500			39.500.000			54.397.500
01 1 15 25	SAĞLIK İŞLERİ MÜDÜRLÜĞÜ			15.600.000		17.000.000				32.600.000
01 1 15 26	KÜLTÜR VE SOSYAL İŞLER MÜDÜRLÜĞÜ			36.632.000						36.632.000
01 1 15 27	MAKİNE İKMAL BAKIM VE ONARIM MÜDÜRLÜĞÜ			294.710.000			60.000.000			354.710.000
01 1 15 28	GENÇLİK VE SPOR HİZMETLERİ MÜDÜRLÜĞÜ			44.000.000		8.000.000				52.000.000
01 1 15 29	PARK VE BAĞÇELER MÜDÜRLÜĞÜ			35.200.000						35.200.000

BİRİM KODU	MÜDÜRLÜK	01 PERSONEL GİDERLERİ	02 SGK	03 MAL VE HİZMET ALIMLARI	04 FAALİZ GİDERLERİ	05 CARI TRANSFER	06 SERMAYE GİDER	08 BORÇ VERME	09 YEDEK ÖDENEK	2006 BÜTÇE
01 1 15 31	KIRSAL HİZMETLER MÜDÜRLÜĞÜ			45.500.000			2.000.000			47.500.000
01 1 15 33	KADIN VE AİLE HİZMETLERİ MÜDÜRLÜĞÜ			44.500.000		4.000.000	3.000.000			51.500.000
01 1 15 34	MUHTARLIK İŞLERİ MÜDÜRLÜĞÜ			2.725.000						2.725.000
01 1 15 39	YAPI KONTROL MÜDÜRLÜĞÜ			330.250.000						330.250.000
01 1 15 51	TEMİZLİK İŞLERİ MÜDÜRLÜĞÜ			26.000.000						26.000.000
01 1 15 52	RUHSAT VE DENETİM MÜDÜRLÜĞÜ			630.000						630.000
01 1 15 77	PLAN VE PROJE MÜDÜRLÜĞÜ			19.000.000		1.000.000				20.000.000
01 1 15 79	BASIN VE YAYIN MÜDÜRLÜĞÜ			6.275.000						6.275.000
01 1 15 80	HALKLA İLİŞKİLER MÜDÜRLÜĞÜ			3.000.000						3.000.000
01 1 15 81	SOSYAL YARDIM İŞLERİ MÜDÜRLÜĞÜ			500.000		65.000.000				65.500.000
	TOPLAM	362.625.000	34.097.500	2.507.739.500	100.000.000	126.250.000	800.250.000	1.000.000	260.000.000	4.191.962.000

**ALT PROGRAM HEDEFLERİ
VE
STRATEJİK PLAN İLİŞKİSİ**

ALT PROGRAM	ALT PROGRAM HEDEFLERİ	İLİŞKİLİ OLDUĞU STRATEJİK AMAÇ
<p style="text-align: center;">900 - ÜST YÖNETİM, İDARI VE MALİ HİZMETLER</p>	<p>İnsan Kaynağı Yönetiminin Etkin ve Verimli Yürütülmesini Sağlamak</p> <p>Bilişim Altyapısının Sürdürülebilirliğini Sağlamak</p> <p>Yazı ve Kararlar Yönetimini Sağlamak</p> <p>Kurumsal Yapıyı Geliştirmek ve Sürdürülebilirliğini Sağlamak</p> <p>Kurum İhtiyaçlarını Karşılama ve Verimliliğini Arttırmak</p> <p>Etkin Paydaş İletişimi ve Temsil Performans Geliştirmek</p> <p>Yaşanabilir, Çevreye Duyarlı ve Sürdürülebilir Kentsel Alanlar ve Altyapı Tasarlamak</p>	<p style="text-align: center;">KURUMSAL KAPASİTENİN VE HİZMET KALİTESİNİN ARTTIRILMASI</p> <p style="text-align: center;">KENTSEL ALTYAPININ MODERNİZASYONU VE SÜRDÜRÜLEBİLİR ŞEHİRCİLİK</p>

ALT PROGRAM	ALT PROGRAM HEDEFLERİ	İLİŞKİLİ OLDUĞU STRATEJİK AMAÇ
<p>901 - TEFTİŞ, DENETİM VE DANIŞMANLIK HİZMETLERİ</p>	<p>Hukuksal İş ve İşlemlerin Yönetimini Sağlamak</p> <p>Kurumsal Yapıyı Geliştirmek ve Sürdürülebilirliğini Sağlamak</p> <p>Paydaş Memnuniyeti ve Etkileşim Yönetimini Sağlamak</p>	<p>KURUMSAL KAPASİTENİN VE HİZMET KALİTESİNİN ARTTIRILMASI</p>
<p>119 - NÜFUS VE VATANDAŞLIK HİZMETLERİ</p>	<p>Yazı ve Kararlar Yönetimini Sağlamak</p>	
<p>121 - ACİL ÇAĞRI HİZMETLERİ</p>	<p>Paydaş Memnuniyeti ve Etkileşim Yönetimini Sağlamak</p>	
<p>56 - YEREL YÖNETİMLERİN HİZMET KALİTESİNİN ARTTIRILMASI</p>	<p>Kurumsal Yapıyı Geliştirmek ve Sürdürülebilirliğini Sağlamak</p> <p>Etkin Paydaş İletişimi ve Temsil Performans Geliştirmek</p>	

ALT PROGRAM	ALT PROGRAM HEDEFLERİ	İLİŞKİLİ OLDUĞU STRATEJİK AMAÇ
56 - YEREL YÖNETİMLERİN HİZMET KALİTESİNİN ARTIRILMASI	Toplumun Sosyal İhtiyaçlarını Kapsayan Destek Faaliyetlerini ve Dezavantajlı Bireylerin Yaşam Kalitesini Arttırmak	SOSYAL HİZMET VE SAĞLIK HİZMETLERİNİN YAYGINLAŞTIRILMASI
84 - KAMU GELİRLERİNİN TOPLANMASI	Kaynakların Etkin ve Verimli Kullanılmasını Sağlamak	EKONOMİK KALKINMA VE YEREL İSTİHDAMIN ARTTIRILMASI
906 - YEDEK ÖDENEKLER	Kaynakların Etkin ve Verimli Kullanılmasını Sağlamak	
171 - SANAYİ ALTYAPISININ GELİŞTİRİLMESİ	Kaynakların Etkin ve Verimli Kullanılmasını Sağlamak	
23 - İSTİHDAMIN ARTIRILMASI VE İŞSİZLİKLE MÜCADELE	İstihdam ve Mesleki Eğitim Stratejilerini Geliştirmek	
185 - KIRSALDA TARIMSAL FAALİYETLERİN DESTEKLENMESİ	Ekolojide Duyarlı Sağlıklı ve Sürdürülebilir Bir Çevre Oluşturmak	
108 - HAYVANSAL ÜRÜNLERDE ARZ GÜVENLİĞİ	Ekolojide Duyarlı Sağlıklı ve Sürdürülebilir Bir Çevre Oluşturmak	

ALT PROGRAM	ALT PROGRAM HEDEFLERİ	İLİŞKİLİ OLDUĞU STRATEJİK AMAÇ
55 - ÇEVREYE DUYARLI VE GÜVENLİ YAPILAŞMA	Kentsel Gelişimi Desteklemek İçin Sürdürülebilir İmar Planları Oluşturmak ve Modern Şehircilik Uygulamaları	KENTSEL ALTYAPININ MODERNİZASYONU VE SÜRDÜRÜLEBİLİR ŞEHİRCİLİK
53 - MEKANSAL PLANLAMA VE KENTSEL DÖNÜŞÜM	Yaşanabilir, Çevreye Duyarlı ve Sürdürülebilir Kentsel Alanlar ve Altyapı Tasarlamak	KENTSEL ALTYAPININ MODERNİZASYONU VE SÜRDÜRÜLEBİLİR ŞEHİRCİLİK
54 - AKILLI ŞEHİRLER VE ULUSAL COĞRAFI BİLGİ HİZMETLERİ	Sarıçam'da Yaşayanlara Ekolojik Denge İçerisinde Sürdürülebilir ve Yaşanabilir Daha Yeşil Bir Çevre Oluşturmak	YAŞANABİLİR VE SÜRDÜRÜLEBİLİR ÇEVRE YARATMAK
12 - AFET İYİLEŞTİRME ÇALIŞMALARI	Kentsel Gelişimi Desteklemek İçin Sürdürülebilir İmar Planları Oluşturmak ve Modern Şehircilik Uygulamaları	KENTSEL ALTYAPININ MODERNİZASYONU VE SÜRDÜRÜLEBİLİR ŞEHİRCİLİK
10 - AFETLERE YÖNELİK RİSK AZALTMA VE HAZIRLIK	Afet ve Acil Durum Kapasitesini Geliştirmek ve Yönetmek	KENTSEL ALTYAPININ MODERNİZASYONU VE SÜRDÜRÜLEBİLİR ŞEHİRCİLİK
275 - KARAYOLU ALT YAPISI VE HİZMETLER	Yaşanabilir, Çevreye Duyarlı ve Sürdürülebilir Kentsel Alanlar ve Altyapı Tasarlamak	KENTSEL ALTYAPININ MODERNİZASYONU VE SÜRDÜRÜLEBİLİR ŞEHİRCİLİK

ALT PROGRAM	ALT PROGRAM HEDEFLERİ	İLİŞKİLİ OLDUĞU STRATEJİK AMAÇ
31 - SOSYAL YARDIMLAŞMA	Toplumun Sosyal İhtiyaçlarını Kapsayan Destek Faaliyetlerini ve Dezavantajlı Bireylerin Yaşam Kalitesini Arttırmak	SOSYAL HİZMET VE SAĞLIK HİZMETLERİNİN YAYGINLAŞTIRILMASI
32 - YOKSULLUKLA MÜCADELE	Bütüncül Sağlıklı Yaşam Olanaklarını ve Bakım Hizmetlerini Sunmak ve Sürdürülebilirliğini Sağlamak	
72 - DİN HİZMETLERİ	Toplumun Sosyal İhtiyaçlarını Kapsayan Destek Faaliyetlerini ve Dezavantajlı Bireylerin Yaşam Kalitesini Arttırmak	
274 - MEZARLIKLAR VE DEFİN HİZMETLERİ	Bütüncül Sağlıklı Yaşam Olanaklarını ve Bakım Hizmetlerini Sunmak ve Sürdürülebilirliğini Sağlamak	SOSYAL HİZMET VE SAĞLIK HİZMETLERİNİN YAYGINLAŞTIRILMASI
272 - ZABITA HİZMETLERİ	Paydaşların Sağlıklı, Huzurlu Hizmet Almaları İçin İşyerlerinin Denetimini Sağlamak ve Ruhsatlandırmak	
15 - AİLENİN KORUNMASI	Toplumun Sosyal İhtiyaçlarını Kapsayan Destek Faaliyetlerini ve Dezavantajlı Bireylerin Yaşam Kalitesini Arttırmak	

ALT PROGRAM	ALT PROGRAM HEDEFLERİ	İLİŞKİLİ OLDUĞU STRATEJİK AMAÇ
17 - YAŞLI BAKIMI	Bütüncül Sağlıklı Yaşam Olanaklarını ve Bakım Hizmetlerini Sunmak ve Sürdürülebilirliğini Sağlamak	SOSYAL HİZMET VE SAĞLIK HİZMETLERİNİN YAYGINLAŞTIRILMASI
166 - HALK SAĞLIĞININ KORUNMASI		
167 - TEDAVİ HİZMETLERİ		
198 - TÜKETİCİNİN KORUNMASI VE PİYASA GÖZETİMİ	Paydaşların Sağlıklı, Huzurlu Hizmet Almaları İçin İşyerlerinin Denetimini Sağlamak ve Ruhsatlandırmak	
90 - SPORUN VE SPORCULARIN DESTEKLENMESİ	Her Sarıçamlı'nın Spora Eşit Erişimini Sağlamak	KÜLTÜR VE GENÇLİK HİZMETLERİNİN GÜÇLENDİRİLMESİ
256 - GENÇLİK TESİSLERİ VE YÜRÜTÜLEN ETKİNLİKLER		
134 - SANATIN DESTEKLENMESİ, SAHNELENMESİ VE KÜLTÜR EKONOMİSİNİN GELİŞTİRİLMESİ	Kültürel Değerlerimize Uygun, Yenilikçi, Birlik ve Beraberlik Duygusunu Geliştiren Kültür, Sanat ve Eğitim Etkinliklerini Gerçekleştirmek	
98 - EĞİTİME ERİŞİM VE FIRSAT EŞİTLİĞİ		
133 - BİLGİ KAYNAKLARINA ERİŞİM İLE TÜRK DİLİ, EDEBİYATI VE KÜLTÜRÜNÜN GÜÇLENDİRİLMESİ		

ALT PROGRAM	ALT PROGRAM HEDEFLERİ	İLİŞKİLİ OLDUĞU STRATEJİK AMAÇ
51 - ÇEVRE KİRLİLİĞİNİN ÖNLENMESİ VE KORUMA	Atık Yönetimi ve Geri Dönüşüm Mekanizmalarını Geliştirmek, İklim Değişikliği Etkileri İle Mücadele Ederek Yaşanabilir ve Sürdürülebilir Bir Çevre Yaratmak	YAŞANABİLİR VE SÜRDÜRÜLEBİLİR ÇEVRE YARATMAK
52 - İKLİM DEĞİŞİKLİĞİ İLE MÜCADELE VE UYUM		



"Bereket Kapısı"

ELİF SU ULUDAĞ MAHALLESİ SEZÂİ KARAKOÇ BULVARI NO:80/A Sarıçam/ADANA
444 72 23 (SABE) - 0(322) 341 08 08 - www.saricam.bel.tr