



YALOVA
BELEDİYESİ

2007 YILI
FAALİYET RAPORU

Nisan – 2008

YAZI İŞLERİ MÜDÜRLÜĞÜ & STRATEJİ GELİŞTİRME MÜDÜRLÜĞÜ

SUNUŞ

“**Yalova’da hayat güzeldir**” parolasıyla başladığımız hizmet yolculuğu dördüncü yılını doldurdu.

28 Mart 2004 tarihinde milletimizin sırtımıza yüklediği ağır sorumluluğun farkında olarak görevi devraldık.

Amacımız Yalova’yı daha yaşanabilir kılacak ve Türkiye’nin en prestijli şehirlerinden biri yapacak aynı zamanda bu kentin sakinlerine daha müreffeh bir geleceği temin edecek hayallerimizi ve projelerimizi uygulamaya koymaktı. Bugüne kadar da Yalova’da hayat daha güzel olsun diye var gücümüzle çalıştık.

Aşama aşama uygulamaya koyduğumuz tüm projeler daha önce zihnimizde oluşturduğumuz bir resmin parçalarıydı. Parçalara tek tek bakanlar bazen bunların ne işe yaradığını dahi anlayamadılar. Ancak bugün karşısında durarak gururla izlediğimiz büyük Yalova resmi ana hatlarıyla tamamlanmak üzeredir.

Alt yapı, üst yapı, eğitim, sağlık, kültür - sanat, sosyal destek, uluslararası ilişkiler, kent ekonomisi, çevre, temizlik, kadın, gençlik, ve benzeri bir çok alanda çeşitli projeleri ve yatırımları hayata geçirdik.

Tüm bunları yaparken Milletimizin koltuğunda oturduğumuzun, Milletimizin zamanını kullandığımızın ve Milletimizin parasını harcadığımızın bilincinde olduk.

Belediye Meclisimizin bilgisine ve onayına sunulan 2007 Yılı Faaliyet Raporu’nda geçtiğimiz yıl gerçekleştirdiğimiz faaliyetler ve Belediyemiz ile ilgili diğer bilgiler yer almaktadır.

Saygılarımla...

Barbaros H. BİNİCİOĞLU
Belediye Başkanı

İÇİNDEKİLER

I- GENEL BİLGİLER	04
A- Misyon ve Vizyon	05
1- Misyon	05
2- Vizyon	05
B- Yetki, Görev ve Sorumluluklar	05
C- İdareye İlişkin Bilgiler	06
1- Fiziksel Yapı	06
2- Örgüt Yapısı	49
3- Bilgi ve Teknoloji Kaynakları	49
4- İnsan Kaynakları	51
4.1 Çalışanların Analizi	51
4.2 Çalışanların Unvanı, Görev, Hiz. Yılı ve Eğ. Dur.	53
4.3. Hizmet İçi Eğitim	64
5- Sunulan Hizmetler	64
6- Yönetim ve İç Kontrol Sistemi	66
II- AMAÇ ve HEDEFLER	67
A- İdarenin Amaç ve Hedefleri	68
B- Temel Politikalar ve Öncelikler	69
III- FAALİYETLERE İLİŞKİN BİLGİ VE DEĞERLENDİRMELER	70
A- Mali Bilgiler	71
1- Bütçe Uygulama Sonuçları	71
1.1. Gelir Bütçesi Uygulama Sonuçları	71
1.2. Gider Bütçesi Uygulaması	72
1.3. Ek Bütçe	73
2- Temel Mali Tablolara İlişkin Açıklamalar	74
2.1. Gelir Bütçesi	74
2.2. Gider Bütçesi	74
2.3. Mali Tablolara İlişkin Değerlendirmeler	75
2.3. Satın Alma ve İhaleler	76
3- Mali Denetim Sonuçları	153
3.1. Sayıştay Denetimi	153
3.2. Belediye Meclis Denetimi	153
B- Performans Bilgileri	155
1- Faaliyet ve Proje Bilgileri	155
1.1. Fen İşleri Müdürlüğü	155
1.1.1. Park ve Bahçeler Birimi	163
1.1.2. Makine – İkmal Birimi	165
1.2. Temizlik İşleri Müdürlüğü	168
1.2.1. Çevre Koruma Birimi	178
1.3. Veteriner İşleri Müdürlüğü	179
1.4. İtfaiye Müdürlüğü	184

1.5. Zabıta Müdürlüğü	188
1.5.1. İktisat Küşat Servisi	192
1.5.2. Trafik Birimi	192
1.6. İmar ve Şehircilik Müdürlüğü	197
1.6.1. İmar Servisi	197
1.6.2. Planlama Servisi	200
1.6.3. Emlak İstimlak Servisi	219
1.7. Sağlık İşleri Müdürlüğü	225
1.8. Su ve Kanalizasyon Müdürlüğü	236
1.8.1. Kanalizasyon Kısım Şefliği	236
1.8.2. Su Kısım Şefliği	237
1.8.3. Su Tahakkuk Şefliği	237
1.9. Diğer Hizmetler	241
1.9.1. Kültür ve Sosyal İşler Müdürlüğü	241
1.9.2. Yazı İşleri Müdürlüğü	245
1.9.3. İnsan Kaynakları ve Eğitim Müdürlüğü	247
1.9.3.1. Memur Hizmetleri Şefliği	247
1.9.3.2. İşçi Hizmetleri Şefliği	248
1.9.3.3. Eğitim Şefliği	251
1.9.4. Mali Hizmetler Müdürlüğü	253
1.9.4.1. Gider Servisi	253
1.9.5. Destek Hizmetleri Müdürlüğü	254
1.9.5.1. Satınalma Şefliği	254
1.9.5.2. Bilgi İşlem Servisi	255
1.8.3.3. Ambar-Ayniyat Servisi	257
1.9.6. Hukuk İşleri Müdürlüğü	257
1.9.7. Strateji Geliştirme Müdürlüğü	258
1.9.8. İşletme ve İştirakler Müdürlüğü	263
1.9.8.1. Gelir- Emlak Servisi	263
1.9.8.2. Tahsilat Şefliği	264
1.9.8.3. Hal Şefliği	268
1.9.8.4. Mezarlık Şefliği	268
1.9.9. Özel Kalem Müdürlüğü	268
1.9.9.1. Basın Yayın Servisi	269
2- Performans Sonuçları Tablosu	271
3- Performans Sonuçlarının Değerlendirilmesi	281
4- Performans Bilgi Sisteminin Değerlendirilmesi	283
IV- KURUMSAL KABİLİYET ve KAPASİTE	284
A- Üstünlükler	285
B- Zayıflıklar	285
C- Değerlendirme	285
V- ÖNERİ ve TEDBİRLER	286
A. Öneri ve Tedbirler	287
VI-EKLER	288

I- GENEL BİLGİLER

A- Misyon ve Vizyon

1- Misyon

Yalova Belediyesinin Misyonu, ilgili mevzuat hükümleri çerçevesinde Yalova Halkının yerel ve ortak nitelikteki ihtiyaçlarını; en uygun yöntemlerle ve en uygun sürede kaliteli bir biçimde karşılamaktır.

2- Vizyon

Yalova Belediyesi'nin vizyonu, kentlilik bilinci ile doğal zenginlikleri ve çevreyi koruyan, yapılaşmada çağdaş kentsel görünümü ön plana çıkaran, sürdürülebilir kalkınma anlayışıyla tüm sektörlerin önünü açan, sağlıklı ve eğitilmiş toplumu amaçlayan, kültürel mirasımıza sahip çıkan, şeffaf ve hesap verebilir bir yönetim anlayışına sahip olmaktır.

B- Yetki, Görev ve Sorumluluklar

5393 Sayılı Belediye Kanunu hükümleri uyarınca Yalova Belediyesi'nin görev ve sorumlulukları aşağıdaki gibidir:

- Yalova Belediyesi, İmar, su ve kanalizasyon, ulaşım gibi kentsel alt yapı; coğrafî ve kent bilgi sistemleri; çevre ve çevre sağlığı, temizlik ve katı atık; zabıta, itfaiye, acil yardım, kurtarma ve ambulans; şehir içi trafik; defin ve mezarlıklar; ağaçlandırma, park ve yeşil alanlar; konut; kültür ve sanat, turizm ve tanıtım, gençlik ve spor; sosyal hizmet ve yardım, nikâh, meslek ve beceri kazandırma; ekonomi ve ticaretin geliştirilmesi hizmetlerini yapar veya yaptırır. Kadınlar ve çocuklar için koruma evleri açar.
- Yalova Belediyesi, Devlete ait her derecedeki okul binalarının inşaatı ile bakım ve onarımını yapabilir veya yaptırabilir, her türlü araç, gereç ve malzeme ihtiyaçlarını karşılayabilir; sağlıkla ilgili her türlü tesisi açabilir ve işletebilir; kültür ve tabiat varlıkları ile tarihî dokunun ve kent tarihi bakımından önem taşıyan mekânların ve işlevlerinin korunmasını sağlayabilir; bu amaçla bakım ve onarımını yapabilir, korunması mümkün olmayanları aslına uygun olarak yeniden inşa edebilir. Gerekteğinde, öğrencilere, amatör spor kulüplerine malzeme verir ve gerekli desteği sağlar, her türlü amatör spor karşılaşmaları düzenler, yurt içi ve yurt dışı müsabakalarda üstün başarı gösteren veya derece alan sporculara belediye meclisi kararıyla ödül verebilir. Gıda bankacılığı yapabilir.
- Yalova Belediyesi, kanunlarla başka bir kamu kurum ve kuruluşuna verilmeyen mahallî müşterek nitelikteki diğer görev ve hizmetleri de yapmak veya yaptırmakla görevli ve sorumludur.

Hizmetlerin yerine getirilmesinde öncelik sırası, belediyenin malî durumu ve hizmetin ivediliği dikkate alınarak belirlenir.

Belediye hizmetleri, vatandaşlara en yakın yerlerde ve en uygun yöntemlerle sunulur. Hizmet sunumunda özür, yaşlı, düşkün ve dar gelirlilerin durumuna uygun yöntemler uygulanır. Yalova Belediyenin görev, sorumluluk ve yetki alanı belediye sınırlarını kapsar.

Yalova Belediyesi meclisinin kararı ile mücavir alanlara da belediye hizmetleri götürülebilir.

C- İdareye İlişkin Bilgiler

o Fiziksel Yapı

Belediye hizmetlerinin yürütüldüğü kapalı alanlar aşağıdaki gibidir

BELEDİYE GAYRİMENKULLERİ													
SIRA NO	MAHALLESİ	SOKAĞI-MEVKİİ	PAFTA NO	ADA NO	PARSEL NO	YÜZ ÖLÇÜMÜ			VASFI	GAYRİMENKULUN		GAYRİ MENKULÜN KULLANMA TARZI	İMAR PLANI
						HEKTAR	M ²	DM ²		TARİHİ	HİSSE		
1	BAĞLARBAŞI		38	20	13		245	84	Arsa	13.10.1966	Tam	Muhtarlık binası	Resmi kurum
2	BAĞLARBAŞI	Çayır	38	20	23		312	0	Arsa	06.05.2002	3/4		Yol + Konut
3	BAĞLARBAŞI	Safran Yolu	39	115	12		18	25	K.Su Dep.	28.11.1963	Tam		Konut
4	BAĞLARBAŞI	Safran Yolu	46	117	23		0	70	Çeşme	28.11.1963	Tam		Yol
5	BAĞLARBAŞI	Bursa Caddesi	41	118	44	1	4588	0	1 Ah.Ev Tarla	28.11.1963	2417/14542		Yol + Konut
6	BAĞLARBAŞI	Çayır	40	118	73		35	06	Arsa	30.04.1970	Tam		Yol
7	BAĞLARBAŞI	Bursa Caddesi	41	118	94		9367	27	Tarla	04.07.2006	Tam		
8	BAĞLARBAŞI		46	122	35		52	0	Arsa	24.11.1976	Tam		Konut
9	BAĞLARBAŞI		43	243	73		9628	0	Evi olan Tarla	07.06.1994	Tam		Yol + Konut + Park
10	BAĞLARBAŞI	Safran Yolu	47	243	140		33	29	K.Su Dep.	28.11.1963	Tam		Yol
11	BAĞLARBAŞI		G22c11a2c	243	190		327	06	Arsa	11.11.2005	Tam		Konut
12	BAĞLARBAŞI		G22c11a2c	243	191		362	55	Arsa	11.11.2005	Tam		Konut
13	BAĞLARBAŞI		46	270	46		52	92	Arsa	28.11.1963	Tam		Yol + Konut
14	BAĞLARBAŞI		45/1	299	10		120	50	Arsa	07.06.1994	Tam		Konut
15	BAĞLARBAŞI		38	319	74		410	82	Arsa	22.03.2002	Tam		Belediye Hizmet Alanı
16	BAĞLARBAŞI	Safran Yolu	45	348	1		3999	0	Bahçe	05.01.1981	Tam		İlköğretim Tesis Alanı
17	BAĞLARBAŞI		30Ö IIc-d	587	4		649	99	Arsa	27.08.1991	25/2400		Konut

18	BAĞLARBAŞI		G22c11a2a	697	2		1100	0	Arsa	02.05.2003	563/2400		Konut
19	BAĞLARBAŞI		G22c11a2a	697	3		1100	0	Arsa	02.05.2003	563/2400		Konut
20	BAĞLARBAŞI		G22c11a2a	698	5		912	81	Arsa	02.05.2003	Tam		Konut
21	BAĞLARBAŞI		G22c11a1b	706	4		1332	42	Arsa	02.05.2003	Tam		Konut
22	BAĞLARBAŞI		G22c11a2a	738	5		735	0	Arsa	28.12.2004	16/32		Konut
23	BAĞLARBAŞI		G22c11a2a	738	6		651	15	Arsa	28.12.2004	16/32		Konut
24	BAĞLARBAŞI		G22c11a2a	738	7		424	82	Arsa	10.09.2004	Tam		Konut
25	BAĞLARBAŞI			38	1284	28	302	90	Arsa	07.06.1994	Tam		Konut
26	BAĞLARBAŞI			38	1284	52	83	57	Tarla	27.01.2004	Tam	Bel. Hizmet Alanı	Bel. Hizmet Alanı
27	BAĞLARBAŞI			38	1295	75	2803	73	Arsa	14.12.1992	Tam		
28	BAĞLARBAŞI		30Ö IIc	2023	1		129	40	Arsa	18.09.2003	Tam		Yol + Konut
29	BAĞLARBAŞI		30Ö IIc	2023	9		547	50	Arsa	06.12.1996	1630/2400		Konut
30	BAĞLARBAŞI		30Ö IIc	2023	12		707	10	K.Ev ve Tarla	06.12.1996	1179/2400		Konut
31	BAĞLARBAŞI		30Ö IIc	2024	7		206	30	K.Ev ve Tarla	06.12.1996	1602/2400		Konut
32	BAĞLARBAŞI		30Ö IIc	2024	9		205	0	Tarla	06.12.1996	249/2400		Konut
33	BAĞLARBAŞI		30Ö IIc	2025	3		209	60	Tarla	06.12.1996	963/2400		Konut
34	BAĞLARBAŞI		30Ö IIc	2027	9		134	70	K.Ev ve Tarla	06.12.1996	615/2400		Konut
35	BAĞLARBAŞI		30Ö IIc	2028	3		333	50	K.Ev ve Tarla	06.12.1996	451/2400		Konut
36	BAĞLARBAŞI		30Ö IIc	2028	20		192	30	K.Ev ve Tarla	07.07.2004	1119/2400		Konut
37	BAĞLARBAŞI		30Ö IIc	2029	4		175	20	K.Ev ve Tarla	06.12.1996	51/2400		Konut
38	BAĞLARBAŞI		30Ö IIc	2031	2		199	90	Bah.Kar.Ev	06.12.1996	765/2400		Konut
39	BAĞLARBAŞI		30Ö IIc	2031	3		192	40	Bah.Kar.Ev	06.12.1996	66/2400		Konut
40	BAĞLARBAŞI		30Ö IIc	2031	4		159	20	Bah.Kar.Ev	06.12.1996	482/2400		Konut
41	BAĞLARBAŞI		30Ö IIc	2031	6		147	20	Bah.Kar.Ev	06.12.1996	1058/2400		Konut
42	BAĞLARBAŞI		30Ö IIc	2031	7		215	90	Bah.Kar.Ev	06.12.1996	736/2400		Konut
43	BAĞLARBAŞI		30Ö IIc	2031	10		205	70	Bah.Kar.Ev	06.12.1996	828/2400		Konut
44	BAĞLARBAŞI		30Ö IIc	2031	15		209	90	Bah.Kar.Ev	06.12.1996	432/2400		Konut
45	BAĞLARBAŞI		30Ö IIc	2031	18		132	40	Bahçe	06.12.1996	636/2400		Konut
46	BAĞLARBAŞI		30Ö IIc	2031	20		125	90	Bah.Kar.Ev	06.12.1996	402/2400		Konut
47	BAĞLARBAŞI		30Ö IIc	2032	1		193	40	Bah.Kar.Ev	06.12.1996	683/2400		Konut
48	BAĞLARBAŞI		30Ö IIc	2032	3		313	80	Bah.Kar.Ev	06.12.1996	626/2400		Konut
49	BAĞLARBAŞI		30Ö IIIa	2619	1		97	70	Arsa	12.03.1997	Tam	Trafo	Trafo
50	BAĞLARBAŞI		30Ö Iıd-IIIa	2621	1		97	81	Arsa	12.03.1997	Tam	Trafo	Trafo

51	BAĞLARBAŞI		30P Id	2837	2		1308	62	Arsa	28.05.1998	3/600		Konut
52	BAĞLARBAŞI		30P Id	2867	16		328	44	Arsa	09.02.1999	65/289		Konut
53	BAĞLARBAŞI		30Ö IIb	2870	2		49	23	Arsa	24.11.1998	Tam		Konut
54	BAĞLARBAŞI		30Ö IIb	2871	4		262	61	Arsa	24.11.1998	36/2400		Konut
55	BAĞLARBAŞI		30Ö IIb	2871	16		247	59	Arsa	24.11.1998	72/2400		Konut
56	BAĞLARBAŞI		30Ö IIc	2889	5		567	09	Arsa	10.02.1999	37/2400		Konut
57	BAĞLARBAŞI		30Ö IIc	2889	17		393	62	Arsa	10.02.1999	184/2400		Konut
58	BAĞLARBAŞI		30Ö IIc	2891	17		220	86	Arsa	10.02.1999	90/2400		Konut
59	BAĞLARBAŞI		30Ö IIc	2891	18		224	06	Arsa	10.02.1999	123/2400		Konut
60	BAĞLARBAŞI		30Ö IIc	2892	10		262	78	Arsa	10.02.1999	48/2400		Konut
61	BAĞLARBAŞI		30Ö IIc	2895	5		204	96	Arsa	10.02.1999	100/2400		Konut
62	BAĞLARBAŞI		30Ö IIc	2895	11		283	78	Arsa	10.02.1999	194/2400		Konut
63	BAĞLARBAŞI		30Ö IIc	2895	12		240	94	Arsa	10.02.1999	459/2400		Konut
64	BAĞLARBAŞI		30Ö IIc	2895	13		313	95	Arsa	10.02.1999	358/2400		Konut
65	BAĞLARBAŞI		30Ö IIc	2895	14		338	18	Arsa	10.02.1999	290/2400		Konut
66	BAĞLARBAŞI		30Ö IIc	2895	15		384	81	Arsa	10.02.1999	232/2400		Konut
67	BAĞLARBAŞI		30Ö IIc	2895	16		350	83	Arsa	10.02.1999	139/2400		Konut
68	BAĞLARBAŞI		30Ö IIc	2896	1		316	63	Arsa	10.02.1999	256/2400		Konut
69	BAĞLARBAŞI		30Ö IIc	2896	5		231	23	Arsa	10.02.1999	152/2400		Konut
70	BAĞLARBAŞI		30Ö IIc	2896	7		401	75	Arsa	10.02.1999	175/2400		Konut
71	BAĞLARBAŞI		G22c11a2a	692	3	1	0901	32	Arsa	16.02.2007	194/10901	Bel. Hizmet Alanı	Bel. Hizmet Alanı
72	BAĞLARBAŞI	Kocaçayır	30Ö IIIa	598	1		1694	05	Arsa	16.02.2007	33/1694	Kreş	Kreş
73	BAĞLARBAŞI		30Ö IIc	118	78		537	04	Arsa	31.05.2007	221/2399		Konut
74	BAĞLARBAŞI		30Ö IIc	118	79		232	28	Arsa	31.05.2007	253/2400		Konut
75	BAĞLARBAŞI		30Ö IIc	118	80		242	41	Arsa	31.05.2007	327/2400		Konut
76	BAĞLARBAŞI		30Ö IIc	118	81		354	40	Arsa	31.05.2007	203/2400		Konut
77	BAĞLARBAŞI		30Ö IIc	118	86		278	02	Arsa	31.05.2007	323/2400		Konut
78	BAĞLARBAŞI		30Ö IIc	2889	9		270	56	Arsa	31.05.2007	439/2400		Konut
79	BAĞLARBAŞI		30Ö IIc	2889	13		234	94	Arsa	31.05.2007	155/2400		Konut
80	BAĞLARBAŞI		30Ö IIc	2889	15		249	42	Arsa	31.05.2007	124/2400		Konut
81	BAĞLARBAŞI		30Ö IIc	2891	1		250	18	Arsa	31.05.2007	207/2400		Konut
82	BAĞLARBAŞI		30Ö IIc	2891	2		227	58	Arsa	31.05.2007	158/2400		Konut
83	BAĞLARBAŞI		30Ö IIc	2891	3		224	13	Arsa	31.05.2007	449/2400		Konut

84	BAĞLARBAŞI		30Ö IIc	2893	1		122	98	Arsa	31.05.2007	585/2400		Konut
85	BAĞLARBAŞI		30Ö IIc	2893	2		123	38	Arsa	31.05.2007	584/2400		Konut
86	BAĞLARBAŞI		30Ö IIc	2893	3		291	43	Arsa	31.05.2007	576/2400		Konut
87	BAĞLARBAŞI		30Ö IIc	2893	4		191	19	Arsa	31.05.2007	392/2400		Konut
88	BAĞLARBAŞI		30Ö IIIc	693	5		1468	80	Arsa	28.09.2007	Tam		Konut
89	BAĞLARBAŞI		G22c11a2b	118	123		206	13	Arsa	25.07.2007	77/400		Konut
90	BAĞLARBAŞI		G22c11a2b	543	4		248	27	Arsa	25.07.2007	587/2400		Konut
91	BAĞLARBAŞI		G22c06c4d	118	133		1937	48	Arsa	10.12.2007	1/400		Konut
92	BAĞLARBAŞI		G22c11a2b	552	10		147	91	Arsa	10.12.2007	19/1200		Konut
93	BAĞLARBAŞI		G22c06d3c	554	4		152	38	Arsa	10.12.2007	97/2400		Konut
94	BAĞLARBAŞI		G22c06d3c	556	6		154	43	Arsa	10.12.2007	11/300		Konut
95	BAĞLARBAŞI		G22c11b1a	2864	4		227	68	Arsa	10.12.2007	71/800		Konut
96	BAĞLARBAŞI		G22c11b1a	2864	5		225	15	Arsa	10.12.2007	37/600		Konut
97	BAHÇELİEVLER	Baltacı Çiftliği		23	2	4	3250	50	Arsa	28.04.1967	Tam		Ç.A.K.A + Yol
98	BAHÇELİEVLER	Baltacı Çiftliği		23	2	5	4202	63	Arsa	28.04.1967	Tam		Ç.A.K.A
99	BAHÇELİEVLER			23	2	10	6550	0	Arsa	19.03.1979	Tam		Belediye Hizmet Alanı
100	BAHÇELİEVLER			15	3	5	9690	0	Arsa	02.05.1989	Tam		Spor Tesis Alanı
101	BAHÇELİEVLER			14	3	6	1144	63	Arsa	12.04.2001	Tam	K.Sığ.Evi	Belediye Hizmet Alanı
102	BAHÇELİEVLER	Gazipaşa Cad.		11	8	2	2671	26	B.K.Konak	28.01.1987	Tam		Park
103	BAHÇELİEVLER	Gazipaşa Cad.		11	8	3	522	86	B.K.Gazino	03.08.1962	Tam	Yeşil Alan	Park
104	BAHÇELİEVLER	Gazipaşa Cad.		11	8	4	3833	32	Plaj ve Bah.	03.08.1962	Tam	Yeşil Alan	Park
105	BAHÇELİEVLER	Gazipaşa Cad.		11	8	6	355	62	Bah.K.Ev	03.08.1962	Tam	Yeşil Alan	Park
106	BAHÇELİEVLER	Gazipaşa Cad.		11	8	7	1204	79	B.K.Ortaokul	08.04.1993	Tam	Yeşil Alan	Park
107	BAHÇELİEVLER		30Ö Ib		19	61	125	26	Arsa	24.01.2001	Tam		Konut
108	BAHÇELİEVLER	Emirbayırı		21	162	1	317	0	Arsa	20.02.1999	Tam	Yol	Yol
109	BAHÇELİEVLER	Emirbayırı		21	162	7	359	0	Arsa	16.11.2001	Tam	Yeşil Alan	Park
110	BAHÇELİEVLER	Emirbayırı		21	168	11	3197	12	Arsa	23.09.2002	Tam		Belediye Hizmet Alanı
111	BAHÇELİEVLER	Emirbayırı		21	168	12	1977	37	Arsa	23.09.2002	Tam		Halk Eğitim Merkezi
112	BAHÇELİEVLER	Fatih Caddesi		16	328	91	3	75	Arsa	11.11.1971	Tam		Yol
113	BAHÇELİEVLER			11	331	96	244	19	Arsa	14.03.2002	Tam		Park
114	BAHÇELİEVLER	Fatih Caddesi		28	370	153	359	12	Arsa	17.10.1997	Tam	Yeşil Alan	Park
115	BAHÇELİEVLER	Fatih Caddesi		28	370	154	242	18	Bahçe	17.10.1997	Tam	Yeşil Alan	Park
116	BAHÇELİEVLER	Fatih Caddesi		28	371	235	619	6	Arsa	03.08.1990	Tam		Park

117	BAHÇELİEVLER	Fatih Caddesi	17	373	87	457	25	Bahçe	19.10.1998	Tam	Otopark	Yol + Otopark
118	BAHÇELİEVLER		17	377	122	421	20	Arsa	07.03.1991	Tam		İlköğretim Tesis Alanı
119	BAHÇELİEVLER	Fatih Caddesi	16	378	17	112	84	Bah.K.Ev	08.06.1978	Tam		Yol
120	BAHÇELİEVLER	G22c06d3d	437	7	1487	27	Arsa	13.09.2006	Tam			Ticaret
121	BAHÇELİEVLER	Spor Sahası	30Ö Ila	447	1	2982	40	Arsa	21.03.1991	129/2982		Açık Pazar Alanı
122	BAHÇELİEVLER	Gebeçınar	30Ö Ila	465	1	589	15	Arsa	26.09.1990	17/589		Konut
123	BAHÇELİEVLER	Emirbayırı	G22c06c4c	607	3	231	17	Arsa	21.08.2003	Tam		Belediye Hizmet Alanı
124	BAHÇELİEVLER	Emirbayırı	G22c06c4c	607	4	245	68	Arsa	21.08.2003	Tam		Park + Resmi Kurum
125	BAHÇELİEVLER	Emirbayırı	30Ö Ib	1098	21	327	20	Arsa	11.07.1997	119/2400		Konut
126	BAHÇELİEVLER	Emirbayırı	30Ö Ib	1098	22	414	50	Arsa	11.07.1997	409/2400		Konut
127	BAHÇELİEVLER	Emirbayırı	30Ö Ib	1098	31	457	60	Arsa	11.07.1997	433/2400		Konut
128	BAHÇELİEVLER	Emirbayırı	30Ö Ib	1099	11	367	50	Arsa	11.07.1997	369/2400		Konut
129	BAHÇELİEVLER	Emirbayırı	30Ö Ib	1100	10	393	90	Arsa	11.07.1997	324/2400		Konut
130	BAHÇELİEVLER	Emirbayırı	30Ö Ib	1100	11	512	45	Arsa	11.07.1997	246/2400		Konut
131	BAHÇELİEVLER	Emirbayırı	30Ö Ib	1100	13	329	38	Arsa	11.07.1997	820/2400		Konut
132	BAHÇELİEVLER	Emirbayırı	30Ö Ib	1109	28	280	5	Arsa	11.07.1997	857/2400		Konut
133	BAHÇELİEVLER	Emirbayırı	30Ö Ib	1109	31	257	0	Arsa	11.07.1997	722/2400		Konut
134	BAHÇELİEVLER	Emirbayırı	30Ö Ib	1109	36	360	69	Arsa	11.07.1997	850/2400		Konut
135	BAHÇELİEVLER	Emirbayırı	30Ö Ib	1110	13	194	2	Arsa	11.07.1997	336/2400		Konut
136	BAHÇELİEVLER	Emirbayırı	30Ö Ib	1111	21	632	80	Arsa	11.07.1997	641/2400		Konut
137	BAHÇELİEVLER	Emirbayırı	30Ö Ib	1112	16	433	87	Arsa	11.07.1997	168/2400		Konut
138	BAHÇELİEVLER	Emirbayırı	30Ö Ib	1112	17	328	15	Arsa	11.07.1997	731/2400		Konut
139	BAHÇELİEVLER	Emirbayırı	30Ö Ib	1112	18	277	25	Arsa	11.07.1997	935/2400		Konut
140	BAHÇELİEVLER	Emirbayırı	30Ö Ib	1112	28	363	1	Arsa	11.07.1997	Tam		Konut + Resmi Kurum
141	BAHÇELİEVLER	Emirbayırı	31Ö IVc	1114	19	226	5	Arsa	11.07.1997	255/2400		Konut
142	BAHÇELİEVLER	Emirbayırı	31Ö IVc	1114	21	247	64	Arsa	26.03.1998	171/2400		Konut
143	BAHÇELİEVLER	Emirbayırı	31Ö IVc	1115	22	291	97	Arsa	11.07.1997	626/2400		Konut
144	BAHÇELİEVLER	Emirbayırı	31Ö IVc	1115	23	253	0	Arsa	11.07.1997	330/2400		Konut
145	BAHÇELİEVLER	Emirbayırı	31Ö IVc	1115	25	178	61	Arsa	11.07.1997	613/2400		Konut
146	BAHÇELİEVLER	Emirbayırı	31Ö IVc	1115	28	278	0	Arsa	11.07.1997	1003/2400		Konut
147	BAHÇELİEVLER	Emirbayırı	31Ö IVc	1115	31	208	70	Arsa	11.07.1997	62/2400		Konut
148	BAHÇELİEVLER	Emirbayırı	31Ö IVc	1116	27	425	11	Arsa	11.07.1997	824/2400		Konut
149	BAHÇELİEVLER	Emirbayırı	31Ö IVc	1116	30	306	29	Arsa	11.07.1997	210/2400		Konut

150	BAHÇELİEVLER	Emirbayırı	30Ö Ib	1117	10		350	0	Arsa	11.07.1997	489/2400		Konut
151	BAHÇELİEVLER	Emirbayırı	30Ö Ib	1117	11		245	34	Arsa	11.07.1997	345/2400		Konut
152	BAHÇELİEVLER	Emirbayırı	30Ö Ib	1119	8		357	17	Arsa	11.07.1997	430/2400		Konut
153	BAHÇELİEVLER	Emirbayırı	30Ö Ib	1123	1		300	0	Arsa	20.12.1994	352/2400		Konut
154	BAHÇELİEVLER	Emirbayırı	30Ö Ib	1123	2		290	0	Arsa	20.12.1994	612/2400		Konut
155	BAHÇELİEVLER	Emirbayırı	31Ö IVc	1133	21		204	29	Arsa	11.07.1997	132/2400		Konut
156	BAHÇELİEVLER	Emirbayırı	31Ö IVc	1140	14		220	0	Arsa	11.07.1997	513/2400		Konut
157	BAHÇELİEVLER	Emirbayırı	31Ö IVc	1142	23		252	98	Arsa	11.07.1997	350/2400		Konut
158	BAHÇELİEVLER	Emirbayırı	31Ö IVc	1143	16		393	17	Arsa	11.07.1997	1/2400		Konut
159	BAHÇELİEVLER	Emirbayırı	31Ö IVc	1144	3		440	0	Arsa	20.12.1994	518/2400		Konut
160	BAHÇELİEVLER	Emirbayırı	G22c06c4c	1145	10		1222	06	Arsa	21.08.2003	635/2400		Konut
161	BAHÇELİEVLER	Emirbayırı	G22c06c4c	1145	15		232	0	Arsa	21.08.2003	241/2400		Konut
162	BAHÇELİEVLER		26-27	1273	7	6	7417	60	Arsa	11.06.2002	Tam	Arb.	Arboretum.
163	BAHÇELİEVLER		26-27	1273	8		1688	34	Arsa	11.06.2002	Tam	Arb.Kütp.	Kültür Tesis Alanı
164	BAHÇELİEVLER	Fatih Caddesi	27	1280	1		2300	11	Arsa	08.01.1993	Tam	Arb.İlk.	İlköğretim Tesis Alanı
165	BAHÇELİEVLER	Emirbayırı	31Ö IVc	2295	1		406	80	Arsa	11.07.1997	704/2400		Konut
166	BAHÇELİEVLER	Emirbayırı	31Ö IVc	2295	2		383	0	Arsa	11.07.1997	193/2400		Konut
167	BAHÇELİEVLER	Emirbayırı	31Ö IVc	2297	1		268	49	Arsa	11.07.1997	337/2400		Konut
168	BAHÇELİEVLER	Emirbayırı	31Ö IVc	2298	4		327	45	Arsa	11.07.1997	415/2400		Konut
169	BAHÇELİEVLER	Emirbayırı	30Ö Ib	2299	3		422	60	Arsa	11.07.1997	132/2400		Konut
170	BAHÇELİEVLER	Emirbayırı	30Ö Ib	2299	4		273	30	Arsa	11.07.1997	574/2400		Konut
171	BAHÇELİEVLER	Emirbayırı	30Ö Ib	2299	5		273	30	Arsa	11.07.1997	494/2400		Konut
172	BAHÇELİEVLER	Emirbayırı	30Ö Ib	2303	1		3283	24	Arsa	09.12.1998	Tam		Su Deposu
173	BAHÇELİEVLER	Emirbayırı	30Ö Ib	2304	2		417	15	Arsa	11.07.1997	325/2400		Konut
174	BAHÇELİEVLER	Emirbayırı	30Ö Ib	2304	4		304	22	Arsa	11.07.1997	475/2400		Konut
175	BAHÇELİEVLER	Emirbayırı	30Ö Ib	2304	7		249	29	Arsa	11.07.1997	304/2400		Konut
176	BAHÇELİEVLER	Emirbayırı	30Ö Ib	2304	8		843	16	Arsa	31.07.2006	43544/84316		Konut
177	BAHÇELİEVLER	Emirbayırı	30Ö Ib	2304	9		769	92	Arsa	11.07.1997	Tam		Teknik Altyapı (su deposu)
178	BAHÇELİEVLER	Emirbayırı	31Ö IVc	2310	10		400	0	Arsa	11.07.1997	Tam	Sağ.Bak.Tahsisli	Sağlık Tesis Alanı
179	BAHÇELİEVLER		300 IIc	2620	1		156	37	Arsa	12.03.1997	Tam	Trafo	Trafo
180	BAHÇELİEVLER		30Ö IIa	2622	1		97	70	Arsa	12.03.1997	Tam	Trafo	Trafo
181	BAHÇELİEVLER		30Ö Ib	2932	1		269	71	Arsa	24.01.2001	159/480		Konut

182	BAHÇELİEVLER		30Ö Ib	2932	2		282	90	Arsa	24.01.2001	43/2399		Konut	
183	BAHÇELİEVLER		30Ö Ib	2934	1		219	43	Arsa	24.01.2001	16/2400		Konut	
184	BAHÇELİEVLER		30Ö Ib	2934	4		519	08	Arsa	09.04.2003	26303/51908		Konut	
185	BAHÇELİEVLER		30Ö Ib	2934	8		245	88	Arsa	08.04.2003	9957/24588		Konut	
186	BAHÇELİEVLER	Hastane civarı	31Ö IIIc	437	5		2523	44	Arsa	15.01.2007	Tam		Minübüs Terminal Al.	
187	BAHÇELİEVLER			22 317	14	9	1772	25	Arsa	03.07.2007	Tam		Aritma Alanı	
188	BAHÇELİEVLER		30Ö IIa	459	3		3622	87	Kargir bina	10.10.2007	9/200			
189	BAHÇELİEVLER		G22c06d3d	435	4		3587	76	Arsa	24.10.2007	97/2400		Konut	
190	BAHÇELİEVLER		G22c06d3d	438	8		4236	48	Arsa	24.10.2007	69/80		B.H.A. Kültür Tes. Alanı	
191	BAHÇELİEVLER	Spor sah.hast.	G22c06d3d	438	5		5076	55	Arsa	21.11.2007	Tam		B.H.A. Kültür Tes. Alanı	
192	ÇİFTLİKKÖY	Kuruçesme			3448		70	0	Tarla	25.02.2982	Tam			
193	ELMALIK	Kocayalak	G22-c12-d-1-a	102	1		5833	21	Arsa	29.08.2002	Tam		Top.Konut Al.	
194	ELMALIK	Kocayalak	G22-c12-d-1-a	103	1		7879	77	Arsa	29.08.2002	Tam		Top.Konut Al.	
195	ELMALIK	Kocayalak	G22-c12-d-1-a	104	1		3760	74	Arsa	29.08.2002	Tam		Top.Konut Al.	
196	FEVZİÇAKMAK			29	98	108		19	10	B.Kar.Ev	24.01.1964	Tam		
197	FEVZİÇAKMAK			29	98	109		26	3	B.Kar.Ev	24.01.1964	Tam		
198	FEVZİÇAKMAK	Kasap		30	102	48		53	93	Arsa	23.02.2005	Tam	Yol	
199	FEVZİÇAKMAK	Bursa Asfaltı	31P IIIId	105	6		1000	0	Arsa	27.09.2001	Tam			
200	FEVZİÇAKMAK	Denizciler Sokak		35	106	1		193	57	B.Kar.Ev	01.12.2000	Tam	Yol	Yol + Ticaret
201	FEVZİÇAKMAK			32	106	89		202	67	Arsa	13.02.1963	Tam		Konut
202	FEVZİÇAKMAK			34	106	202		130	58	Arsa	28.01.1999	Tam	Yol	Yol + Konut
203	FEVZİÇAKMAK	Bursa Asfaltı	30P Ia	106	309		385	0	Yol	22.01.1995	Tam			Yol
204	FEVZİÇAKMAK	Bursa Asfaltı	30P Ia	106	310		60	0	Yol	22.12.1995	Tam			Yol
205	FEVZİÇAKMAK			36	106	316	4	881	0	Çamlık	19.09.2001	Tam		Park
206	FEVZİÇAKMAK			36	106	317	2	4159	94	Çamlık	19.09.2001	Tam		Park + Hizmet Alanı
207	FEVZİÇAKMAK			32	107	12		186	70	Arsa	16.03.1992	Tam		Yol + Ticaret
208	FEVZİÇAKMAK			37	108	8	1	7581	0	Tarla	27.03.2001	Tam	Mezarlık Alanı	Mezarlık Alanı
209	FEVZİÇAKMAK			36	108	13	4	8947	0	Tarla	13.02.1963	Tam		Mezarlık Alanı
210	FEVZİÇAKMAK	Bursa Asfaltı		36	108	27		7512	30	Tarla	12.04.1989	Tam		Mezarlık Alanı
211	FEVZİÇAKMAK	Bursa Asfaltı		36	108	29		2451	19	Tarla	27.12.1988	19410/35880		Mezarlık Alanı
212	FEVZİÇAKMAK	Bursa Asfaltı		36	108	30	1	5971	10	Tarla	18.04.1990	Tam		Mezarlık Alanı + Yol
213	FEVZİÇAKMAK	Bursa Asfaltı		36	108	47		1189	50	Yol	05.12.1994	Tam		
214	FEVZİÇAKMAK	Bursa Asfaltı		36	108	48		456	0	Yol	05.12.1994	Tam		

215	FEVZİÇAKMAK	Kirazlı köyü yolu	37	109	9		1099	0	Tarla	29.08.2006	Tam	Belediye Hizmet Alanı (Terminal Alan)	B.H.A. Terminal
216	FEVZİÇAKMAK	Kirazlı köyü yolu	37	109	39		2145	10	Tarla	18.05.2006	Tam	Belediye Hizmet Alanı (Terminal Alan)	B.H.A. Terminal
217	FEVZİÇAKMAK	Bağlaraltı	32	179	8		165	14	Arsa	29.04.1993	Tam		Yol + Ticaret
218	FEVZİÇAKMAK	Bağlaraltı	32	179	9		129	26	Arsa	29.04.1993	Tam		Yol + Ticaret
219	FEVZİÇAKMAK		31P IVc	188	18		513	86	Arsa	21.04.1998	483/2300		Ticaret
220	FEVZİÇAKMAK		31P IVc	188	19		260	47	Arsa	21.04.1998	31/75		Ticaret
221	FEVZİÇAKMAK	Yıldız-Kar.Cad.	29	254	156		163	85	Yol	11.03.2005	Tam		Yol
222	FEVZİÇAKMAK		29	257	58		821	78	Arsa	13.02.1963	Tam		
223	FEVZİÇAKMAK		29	257	59		53	24	Arsa	06.12.1963	Tam		
224	FEVZİÇAKMAK		29	257	180		2726	25	Arsa	02.01.1978	Tam		Park
225	FEVZİÇAKMAK		31	259	140		393	76	Arsa	11.04.2000	32/2399		Konut
226	FEVZİÇAKMAK	Bağlaraltı	31	344	23	1	65	6	Mezarlık	13.02.1963	Tam		Spor Tesis Alanı
227	FEVZİÇAKMAK		31	344	64		241	88	Arsa	16.06.1998	Tam		İlköğretim Tesis Alanı
228	FEVZİÇAKMAK		30P Id	739	1		1034	10	Arsa	05.01.2006	Tam	Mezarlık Alanı	Mezarlık Alanı
229	FEVZİÇAKMAK	Bursa Asfaltı	36	790	1		671	92	Arsa	05.11.1991	Tam		Belediye Hizmet Alanı
230	FEVZİÇAKMAK		31P IVd	1822	5		442	12	Arsa	04.08.1999	762/2400		Ticaret
231	FEVZİÇAKMAK		31P IVd	1822	6		445	88	Arsa	20.12.1999	776/2400		Konut
232	FEVZİÇAKMAK		30P Ia	1823	6		388	65	Arsa	10.09.1999	537/2400		Konut
233	FEVZİÇAKMAK		30P Ia	1823	7		409	35	Arsa	04.08.1999	631/2400		Konut
234	FEVZİÇAKMAK		30P Ia	1823	8		385	58	Arsa	28.02.2000	522/2400		Konut
235	FEVZİÇAKMAK		30P Ia	1823	9		617	37	Arsa	21.01.2000	561/2400		Konut
236	FEVZİÇAKMAK		30P Ia	1823	10		428	57	Arsa	27.10.2000	710/2400		Konut
237	FEVZİÇAKMAK		30P Ia	1823	11		405	18	Arsa	25.11.2000	1381/2400		Konut
238	FEVZİÇAKMAK		30P Ia	1825	10		239	56	Arsa	11.02.1998	27/2400		Konut
239	FEVZİÇAKMAK		30P Ia	1827	1		313	6	Arsa	15.03.1999	Tam		Cami Alanı
240	FEVZİÇAKMAK		31P IVc	1829	3		255	85	Arsa	15.03.1999	440/2400		Konut
241	FEVZİÇAKMAK		31P IVc	1830	4		3209	24	Arsa	13.09.2006	Tam	Okul Alanı	İlköğretim Alanı
242	FEVZİÇAKMAK		30P Ib	1831	3		226	57	Arsa	11.02.1998	428/2400		Konut
243	FEVZİÇAKMAK		30P Ia	1832	1		331	60	Arsa	25.10.2004	291/2400		Konut
244	FEVZİÇAKMAK		30P Ia	1832	6		242	96	Arsa	15.03.1999	561/2400		Konut
245	FEVZİÇAKMAK		30P Ia	1833	2		278	7	Arsa	11.02.1998	283/2400		Konut
246	FEVZİÇAKMAK		30P Ia	1833	3		413	12	Arsa	11.02.1998	192/2400		Konut
247	FEVZİÇAKMAK		30P Ia	1833	4		247	13	Arsa	11.02.1998	166/2399		Konut

248	FEVZİÇAKMAK		30P Ib	1834	1		283	96	Arsa	11.02.1998	151/2400		Konut
249	FEVZİÇAKMAK		30P Ib	1834	3		264	41	Arsa	11.02.1998	342/2400		Konut
250	FEVZİÇAKMAK		30P Ib	1834	5		249	2	Arsa	11.02.1998	348/2400		Konut
251	FEVZİÇAKMAK		30P Ib	1834	6		230	55	Arsa	11.02.1998	248/2400		
252	FEVZİÇAKMAK		30P Ia	1838	3		332	85	Arsa	11.02.1998	7/1000		Konut
253	FEVZİÇAKMAK		30P Ia	1838	14		211	54	Arsa	11.02.1998	42/2400		Konut
254	FEVZİÇAKMAK		30P Ia	1839	4		239	98	Arsa	11.02.1998	185/2400		Konut
255	FEVZİÇAKMAK		30P Ia	1839	5		208	2	Arsa	11.02.1998	119/2400		Konut
256	FEVZİÇAKMAK		30P Ia	1839	14		234	27	Arsa	11.02.1998	116/2400		Konut
257	FEVZİÇAKMAK		30P Ia	1839	15		234	95	Arsa	11.02.1998	51/2399		Konut
258	FEVZİÇAKMAK		30P Ia	1839	16		241	23	Arsa	11.02.1998	91/2400		Konut
259	FEVZİÇAKMAK	Bursa Asfaltı	30P Ia	1840	4		264	68	Arsa	11.02.1998	26/2399		Konut
260	FEVZİÇAKMAK	Bursa Asfaltı	30P Ia	1840	5		274	65	Arsa	11.02.1998	213/2400		Konut
261	FEVZİÇAKMAK	Bursa Asfaltı	30P Ib	1840	10		235	31	Arsa	11.02.1998	510/2400		Konut
262	FEVZİÇAKMAK	Bursa Asfaltı	30P Ib	1840	11		200	96	Arsa	11.02.1998	355/2400		Konut
263	FEVZİÇAKMAK	Bursa Asfaltı	30P Ib	1840	13		280	3	Arsa	11.02.1998	160/2400		Konut
264	FEVZİÇAKMAK	Bursa Asfaltı	30P Ia	1840	16		215	2	Arsa	11.02.1998	70/2400		Konut
265	FEVZİÇAKMAK		30P Ib	1842	10		393	34	Arsa	11.02.1998	5/2400		Konut
266	FEVZİÇAKMAK		30P Ia	1842	15		231	7	Arsa	11.02.1998	17/2400		Konut
267	FEVZİÇAKMAK		30P Ib	1843	7		222	91	Arsa	11.02.1998	23/2400		Konut
268	FEVZİÇAKMAK		30P Ib	1843	15		232	36	Arsa	11.02.1998	55/2400		Konut
269	FEVZİÇAKMAK		30P Ib	1843	19		226	88	Arsa	11.02.1998	273/2400		Konut
270	FEVZİÇAKMAK	Bursa Asfaltı	30P Ib	1843	20		214	90	Arsa	11.02.1998	10/2400		Konut
271	FEVZİÇAKMAK	Bursa Asfaltı	30P Ib	1843	22		221	41	Arsa	11.02.1998	10/2400		Konut
272	FEVZİÇAKMAK	Bursa Asfaltı	30P Ib	1846	5		224	92	Arsa	11.02.1998	19/2400		Konut
273	FEVZİÇAKMAK	Bursa Asfaltı	30P Ib	1846	6		223	45	Arsa	11.02.1998	2/2400		Konut
274	FEVZİÇAKMAK		30P Ib	1846	8		219	80	Arsa	11.02.1998	27/2400		Konut
275	FEVZİÇAKMAK	Bursa Asfaltı	30P Ib	1846	15		212	84	Arsa	11.02.1998	60/2400		Konut
276	FEVZİÇAKMAK	Bursa Asfaltı	30P Ib	1847	3		246	99	Arsa	11.02.1998	71/2400		Konut
277	FEVZİÇAKMAK	Bursa Asfaltı	30P Ib	1847	5		212	31	Arsa	11.02.1998	513/2400		Konut
278	FEVZİÇAKMAK	Bursa Asfaltı	30P Ib	1847	8		249	86	Arsa	11.02.1998	18/2400		Konut
279	FEVZİÇAKMAK	Bursa Asfaltı	30P Ib	1848	1		416	63	Arsa	11.02.1998	17/2400		Konut
280	FEVZİÇAKMAK	Bursa Asfaltı	30P Ib	1848	2		402	68	Arsa	11.02.1998	25/2400		Konut

281	FEVZİÇAKMAK	Bursa Asfaltı	30P Ib	1848	3		230	96	Arsa	11.02.1998	325/2400		Konut
282	FEVZİÇAKMAK	Bursa Asfaltı	30P Ib	1849	2		270	82	Arsa	11.02.1998	Tam	Binalı	Ticaret
283	FEVZİÇAKMAK	Bursa Asfaltı	30P Ib	1849	3		332	55	Arsa	11.02.1998	Tam	Binalı	Ticaret
284	FEVZİÇAKMAK	Bursa Asfaltı	30P Ib	1849	8		335	5	Arsa	11.02.1998	Tam	Binalı	Ticaret
285	FEVZİÇAKMAK	Bursa Asfaltı	30P Ib	1849	9		387	90	Arsa	11.02.1998	Tam	Binalı	Ticaret
286	FEVZİÇAKMAK	Bursa Asfaltı	30P Ib	1850	3		246	29	Arsa	11.02.1998	64/2400		Konut
287	FEVZİÇAKMAK	Bursa Asfaltı	30P Ib	1850	4		246	67	Arsa	11.02.1998	33/2400		Konut
288	FEVZİÇAKMAK	Bursa Asfaltı	30P Ib	1850	5		247	30	Arsa	11.02.1998	92/2400		Konut
289	FEVZİÇAKMAK	Bursa Asfaltı	30P Ib	1850	6		247	76	Arsa	11.02.1998	93/2400		Konut
290	FEVZİÇAKMAK	Bursa Asfaltı	30P Ib	1850	7		248	34	Arsa	11.02.1998	226/2400		Konut
291	FEVZİÇAKMAK	Bursa Asfaltı	30P Ib	1850	8		248	87	Arsa	11.02.1998	34/2400		Konut
292	FEVZİÇAKMAK	Bursa Asfaltı	30P Ib	1850	11		249	33	Arsa	11.02.1998	238/2400		Konut
293	FEVZİÇAKMAK	Bursa Asfaltı	30P Ib	1850	12		248	92	Arsa	11.02.1998	167/2400		Konut
294	FEVZİÇAKMAK		30P Ib	1851	6		249	77	Arsa	11.02.1998	53/2400		Konut
295	FEVZİÇAKMAK	Bursa Asfaltı	30P Ib	1854	8		102	39	Yol	11.02.1998	Tam		Enerji Nakil Hattı
296	FEVZİÇAKMAK	Bursa Asfaltı	30P Ib	1854	9		144	21	Yol	11.02.1998	Tam		Enerji Nakil Hattı
297	FEVZİÇAKMAK		30P Ia	1857	3		283	13	Arsa	11.02.1998	138/2400		Konut
298	FEVZİÇAKMAK		30P Ia	1857	4		224	74	Arsa	11.02.1998	35/2400		Konut
299	FEVZİÇAKMAK		30P Ia	1857	5		357	87	Arsa	11.02.1998	73/2400		Konut
300	FEVZİÇAKMAK		30P Ia	1857	7		554	12	Arsa	11.02.1998	57/2400		Konut
301	FEVZİÇAKMAK	Bursa Asfaltı	30P Ia	1862	10		115	31	Yol	11.02.1998	Tam		Enerji Nakil Hattı
302	FEVZİÇAKMAK	Bursa Asfaltı	30P Ia	1862	11		113	3	Yol	11.02.1998	Tam		Enerji Nakil Hattı
303	FEVZİÇAKMAK	Bursa Asfaltı	30P Ia	1864	15		182	26	Yol	11.02.1998	Tam		Enerji Nakil Hattı
304	FEVZİÇAKMAK	Bursa Asfaltı	30P Ia	1864	16		195	97	Yol	11.02.1998	Tam		Enerji Nakil Hattı
305	FEVZİÇAKMAK	Bursa Asfaltı	30P Ia	1871	7		191	99	Yol	11.02.1998	Tam		Enerji Nakil Hattı
306	FEVZİÇAKMAK	Bursa Asfaltı	30P Ia	1871	8		80	8	Yol	11.02.1998	Tam		Enerji Nakil Hattı
307	FEVZİÇAKMAK	Bursa Asfaltı	30P Ia	1874	11		45	51	Yol	11.02.1998	Tam		Enerji Nakil Hattı
308	FEVZİÇAKMAK	Bursa Asfaltı	30P Ia	1877	1		784	3	Arsa	11.02.1998	Tam		Su Deposu
309	FEVZİÇAKMAK	Bursa Asfaltı	30P Ia	1877	8		333	52	Yol	11.02.1998	Tam		Enerji Nakil Hattı
310	FEVZİÇAKMAK	Bursa Asfaltı	30P Ia	1877	9		220	22	Yol	11.02.1998	Tam		Enerji Nakil Hattı
311	FEVZİÇAKMAK	Bursa Asfaltı	30P Ia	1881	2		135	78	Yol	11.02.1998	Tam		Enerji Nakil Hattı
312	FEVZİÇAKMAK	Bursa Asfaltı	30P Ia	1882	14		349	24	Yol	11.02.1998	Tam		Enerji Nakil Hattı
313	FEVZİÇAKMAK	Bursa Asfaltı	30P Ia	1883	11		710	15	Yol	11.02.1998	Tam		Enerji Nakil Hattı

314	FEVZİÇAKMAK		30P la	1887	15		91	7	Yol	06.10.1997	Tam		Enerji Nakil Hattı
315	FEVZİÇAKMAK		30P la	1887	16		100	66	Yol	06.10.1997	Tam		Enerji Nakil Hattı
316	FEVZİÇAKMAK		30P la	1887	17		211	87	Yol	06.10.1997	Tam		Enerji Nakil Hattı
317	FEVZİÇAKMAK		30P la	1887	18		23	17	Yol	06.10.1997	Tam		Enerji Nakil Hattı
318	FEVZİÇAKMAK		30P la	1888	3		140	1	Arsa	12.11.1998	9/600		Konut
319	FEVZİÇAKMAK		30P la	1889	8		143	65	Arsa	12.11.1998	53/800		Konut
320	FEVZİÇAKMAK		30P la	1891	1		353	98	Arsa	12.11.1998	40/2399		Konut
321	FEVZİÇAKMAK		30P la	1891	3		154	53	Arsa	12.11.1998	21/2400		Konut
322	FEVZİÇAKMAK		30P la	1892	1		233	74	Arsa	12.11.1998	86/2337		Konut
323	FEVZİÇAKMAK		30P la	1893	3		146	0	Arsa	12.11.1998	21/800		Konut
324	FEVZİÇAKMAK	Bursa Asfaltı	30P la	1894	6		166	88	Arsa	20.05.1998	149/800		Konut
325	FEVZİÇAKMAK		30P la	1895	7		151	0	Arsa	20.05.1998	121/1200		Konut
326	FEVZİÇAKMAK		30P la	1895	13		198	50	Yol	20.05.1998	Tam		Enerji Nakil Hattı
327	FEVZİÇAKMAK		30P la	1895	14		207	28	Yol	20.05.1998	Tam		Enerji Nakil Hattı
328	FEVZİÇAKMAK		30P la	1896	5		199	34	Arsa	20.05.1998	1/96		Konut
329	FEVZİÇAKMAK		30P la	1896	8		182	37	Arsa	20.05.1998	254/2400		Konut
330	FEVZİÇAKMAK		30P la	1896	14		152	88	Arsa	20.05.1998	Tam		Konut
331	FEVZİÇAKMAK		30P la	1896	17		112	83	Yol	20.05.1998	Tam		Enerji Nakil Hattı
332	FEVZİÇAKMAK		30P la	1896	18		73	67	Yol	20.05.1998	Tam		Enerji Nakil Hattı
333	FEVZİÇAKMAK		30P la	1896	19		40	24	Yol	20.05.1998	Tam		Enerji Nakil Hattı
334	FEVZİÇAKMAK		30P la	1897	18		207	85	Arsa	20.05.1998	3/150		Konut
335	FEVZİÇAKMAK		30P la	1897	27		112	41	Yol	20.05.1998	Tam		Enerji Nakil Hattı
336	FEVZİÇAKMAK		30P la	1897	28		124	32	Yol	20.05.1998	Tam		Enerji Nakil Hattı
337	FEVZİÇAKMAK		30P la	1898	10		141	69	Arsa	20.05.1998	7/240		Konut
338	FEVZİÇAKMAK		30P la	1898	13		132	94	Yol	20.05.1998	Tam		Enerji Nakil Hattı
339	FEVZİÇAKMAK		30P la	1898	14		260	70	Yol	20.05.1998	Tam		Enerji Nakil Hattı
340	FEVZİÇAKMAK		30P la	1899	9		143	86	Arsa	20.05.1998	11/2400		Konut
341	FEVZİÇAKMAK		30P la	1899	10		210	46	Yol	20.05.1998	Tam		Enerji Nakil Hattı
342	FEVZİÇAKMAK		30P la	1902	8		145	29	Yol	20.05.1998	Tam		Enerji Nakil Hattı
343	FEVZİÇAKMAK		30P la	1903	14		72	59	Yol	20.05.1998	Tam		Enerji Nakil Hattı
344	FEVZİÇAKMAK		30P la	1906	1		353	0	Arsa	28.05.1999	334/1200		Konut
345	FEVZİÇAKMAK		30P la	1906	3		289	46	Arsa	28.05.1999	11/96		Konut
346	FEVZİÇAKMAK		30P la	1906	4		365	74	Arsa	15.03.2004	51/600		Konut

347	FEVZİÇAKMAK		30P la	1906	20		165	23	Arsa	28.05.1999	11/48		Konut
348	FEVZİÇAKMAK		30P la	1906	21		96	76	Yol	20.05.1998	Tam		Enerji Nakil Hattı
349	FEVZİÇAKMAK		30P la	1906	22		143	85	Yol	20.05.1998	Tam		Enerji Nakil Hattı
350	FEVZİÇAKMAK		30P la	1906	23		1127	36	Yol	20.05.1998	Tam		Enerji Nakil Hattı
351	FEVZİÇAKMAK		30P la	1908	1		138	63	Arsa	15.07.1998	11/300		Konut
352	FEVZİÇAKMAK		30P la	1908	3		172	68	Arsa	15.07.1998	193/1200		Konut
353	FEVZİÇAKMAK		30P la	1908	6		153	93	Arsa	15.07.1998	1/61		Konut
354	FEVZİÇAKMAK		30P la	1909	5		271	94	Arsa	20.05.1998	22/2000		Konut
355	FEVZİÇAKMAK		30P la	1909	8		157	37	Arsa	28.05.1999	513/2000		Konut
356	FEVZİÇAKMAK		30P la	1909	9		148	9	Arsa	28.05.1999	127/600		Konut
357	FEVZİÇAKMAK		30P la	1909	10		295	94	Arsa	28.05.1999	41/300		Konut
358	FEVZİÇAKMAK		30P la	1910	4		1805	24	Arsa	20.05.1998	31/2400		Konut
359	FEVZİÇAKMAK		30P la	1912	4		281	11	Arsa	20.05.1998	12/480		Konut
360	FEVZİÇAKMAK		30P la	1912	7		433	95	Arsa	12.03.1999	329/800		Konut
361	FEVZİÇAKMAK		30P la	1912	8		304	19	Arsa	28.05.1999	266/1201		Konut
362	FEVZİÇAKMAK		30P la	1912	13		202	57	Yol	20.05.1998	Tam		Enerji Nakil Hattı
363	FEVZİÇAKMAK		30P la	1912	14		167	0	Yol	20.05.1998	Tam		Enerji Nakil Hattı
364	FEVZİÇAKMAK		30P la	1913	7		239	22	Arsa	23.01.2004	283/2400		Konut
365	FEVZİÇAKMAK		30P la	1915	10		168	17	Yol	20.05.1998	Tam		Enerji Nakil Hattı
366	FEVZİÇAKMAK		30P la	1915	11		79	78	Yol	20.05.1998	Tam		Enerji Nakil Hattı
367	FEVZİÇAKMAK		30P la	1915	12		685	40	Yol	20.05.1998	Tam		Enerji Nakil Hattı
368	FEVZİÇAKMAK		30P Id	1917	13		174	20	Arsa	10.12.1997	47/2400		Konut
369	FEVZİÇAKMAK	Eski Radar yolu	30P Id	1917	14		98	92	Arsa	10.12.1997	1589/2400		Konut
370	FEVZİÇAKMAK	Eski Radar yolu	30P Id	1917	18		192	81	Arsa	10.12.1997	49/2400		Konut
371	FEVZİÇAKMAK	Eski Radar yolu	30P Id	1917	19		161	52	Arsa	10.12.1997	176/2400		Konut
372	FEVZİÇAKMAK	Eski Radar yolu	30P la	1918	23		447	49	Yol	10.12.1997	Tam		Enerji Nakil Hattı
373	FEVZİÇAKMAK	Eski Radar yolu	30P la	1918	24		864	65	Yol	10.12.1997	Tam		Enerji Nakil Hattı
374	FEVZİÇAKMAK	Eski Radar yolu	30P la	1919	2		306	27	Arsa	10.12.1997	6/2400		Konut
375	FEVZİÇAKMAK	Eski Radar yolu	30P la-d	1919	6		5567	77	Arsa	10.12.1997	35/2400		Konut
376	FEVZİÇAKMAK	Eski Radar yolu	30P Id	1919	8		114	75	Yol	10.12.1997	Tam		Enerji Nakil Hattı
377	FEVZİÇAKMAK		30P Id	1920	2		440	9	Arsa	28.01.1999	676/2400		Konut
378	FEVZİÇAKMAK		30P Id	1920	5		156	45	Arsa	28.01.1999	526/2400		Konut
379	FEVZİÇAKMAK		30P Id	1921	8		178	65	Arsa	28.01.1999	732/2400		Konut

380	FEVZİÇAKMAK		30P Id	1921	9		184	9	Arsa	28.01.1999	420/2400		Konut
381	FEVZİÇAKMAK		30P Id	1921	10		195	29	Arsa	28.01.1999	534/2400		Konut
382	FEVZİÇAKMAK		30P Id	1922	4		204	21	Arsa	28.01.1999	1166/2400		Konut
383	FEVZİÇAKMAK		30P Id	1922	5		151	64	Arsa	28.01.1999	543/2400		Konut
384	FEVZİÇAKMAK		30P Id	1922	6		75	75	Arsa	28.01.1999	214/2400		Konut
385	FEVZİÇAKMAK			31	2033	5	129	0	Arsa	02.02.1995	554/2400		Konut
386	FEVZİÇAKMAK	Karamürsel Cad.		31	2033	7	101	30	B.Kar.Ev	02.02.1995	562/2400		Konut
387	FEVZİÇAKMAK	Karamürsel Cad.		31	2033	8	135	70	B.Kar.Ev	02.02.1995	508/2400		Konut
388	FEVZİÇAKMAK	Karamürsel Cad.		31	2033	9	196	30	B.Kar.Ev	02.02.1995	241/2400		Konut
389	FEVZİÇAKMAK	Eski Radar yolu	30P Id	2049	11		1258	80	Arsa	29.12.1997	Tam		Park + Konut
390	FEVZİÇAKMAK		31P IVd	2216	10		498	3	Arsa	26.05.2000	946/2400		Konut
391	FEVZİÇAKMAK		31P IVd	2662	9		173	55	Arsa	23.10.1998	1177/2399		Konut
392	FEVZİÇAKMAK		31P IVd	2662	11		301	86	Arsa	23.10.1998	96/2400		Konut
393	FEVZİÇAKMAK		31P IVd	2662	13		308	28	Arsa	23.10.1998	174/2400		Konut
394	FEVZİÇAKMAK		31P IVd	2842	13		53	40	Yol	01.03.1999	Tam		Enerji Nakil Hattı
395	FEVZİÇAKMAK		31P IVd	2842	14		50	11	Yol	01.03.1999	Tam		Enerji Nakil Hattı
396	FEVZİÇAKMAK		31P IVd	2843	13		470	77	Yol	01.03.1999	Tam		Enerji Nakil Hattı
397	FEVZİÇAKMAK		31P IVd	2843	14		38	0	Yol	01.03.1999	Tam		Enerji Nakil Hattı
398	FEVZİÇAKMAK		31P IVd	2846	7		121	87	Arsa	11.10.2002	Tam	Yeşil Alan	Yeşil Alan
399	FEVZİÇAKMAK		31P IVd	2846	8		135	87	Arsa	11.10.2002	Tam	Yeşil Alan	Yeşil Alan
400	FEVZİÇAKMAK		31P IVd	2847	3		208	27	Arsa	01.03.1999	93/2400		Konut
401	FEVZİÇAKMAK		31P IVd	2848	20		202	53	Arsa	01.03.1999	51/2400		Konut
402	FEVZİÇAKMAK		31P IVd	2849	14		95	34	Arsa	01.03.1999	284/2400		Konut
403	FEVZİÇAKMAK		31P IVd	2849	15		109	46	Arsa	01.03.1999	370/2400		Konut
404	FEVZİÇAKMAK		31P IVd	2849	16		148	85	Arsa	01.03.1999	272/2400		Konut
405	FEVZİÇAKMAK		31P IVd	2849	21		187	90	Arsa	01.03.1999	197/2399		Konut
406	FEVZİÇAKMAK		31P IVd	2851	9		166	88	Arsa	01.03.1999	88/2400		Konut
407	FEVZİÇAKMAK		31P IVd	2851	14		203	85	Arsa	01.03.1999	150/2399		Konut
408	FEVZİÇAKMAK		31P IVd	2851	15		174	78	Arsa	01.03.1999	214/2400		Konut
409	FEVZİÇAKMAK		31P IVd	2851	16		170	20	Arsa	01.03.1999	155/2400		Konut
410	FEVZİÇAKMAK		31P IVd	2851	17		244	67	Arsa	01.03.1999	204/2400		Konut
411	FEVZİÇAKMAK		31P IVd	2852	13		157	48	Arsa	01.03.1999	150/2400		Konut
412	FEVZİÇAKMAK		31P IVd	2853	1		291	62	Arsa	01.03.1999	633/2400		Ticaret

413	FEVZİÇAKMAK		31P IVd	2853	2		121	29	Arsa	01.03.1999	911/2400		Konut
414	FEVZİÇAKMAK		31P IVd	2853	3		164	64	Arsa	01.03.1999	1303/2400		Konut
415	FEVZİÇAKMAK		31P IVd	2853	4		174	71	Arsa	01.03.1999	1084/2400		Konut
416	FEVZİÇAKMAK		31P IVd	2853	5		147	16	Arsa	01.03.1999	1619/2400		Konut
417	FEVZİÇAKMAK		31P IVd	2853	6		141	87	Arsa	01.03.1999	1254/2400		Konut
418	FEVZİÇAKMAK		31P IVd	2853	8		131	80	Arsa	01.03.1999	1210/2400		Konut
419	FEVZİÇAKMAK		31P IVd	2853	9		132	27	Arsa	01.03.1999	1214/2400		Konut
420	FEVZİÇAKMAK		31P IVd	2853	10		113	30	Arsa	01.03.1999	1146/2400		Konut
421	FEVZİÇAKMAK		31P IVd	2853	11		118	40	Arsa	01.03.1999	1200/2400		Konut
422	FEVZİÇAKMAK		31P IVd	2853	13		105	34	Arsa	01.03.1999	1153/2400		Konut
423	FEVZİÇAKMAK		31P IVd	2854	1		404	8	Arsa	01.03.1999	156/2400		Ticaret
424	FEVZİÇAKMAK		31P IVd	2854	17		302	97	Arsa	01.03.1999	550/2400		Konut
425	FEVZİÇAKMAK		31P IVd	2854	18		387	59	Arsa	01.03.1999	245/2400		Konut
426	FEVZİÇAKMAK		31P IVd	2854	19		171	61	Arsa	01.03.1999	642/2400		Konut
427	FEVZİÇAKMAK		31P IVd	2854	20		203	75	Arsa	01.03.1999	673/2400		Konut
428	FEVZİÇAKMAK		31P IVd	2854	21		163	91	Arsa	01.03.1999	629/2400		Konut
429	FEVZİÇAKMAK		31P IVd	2854	22		218	57	Arsa	01.03.1999	611/2400		Konut
430	FEVZİÇAKMAK		31P IVd	2854	23		139	90	Arsa	01.03.1999	585/2400		Konut
431	FEVZİÇAKMAK		31P IVd	2854	24		179	12	Arsa	01.03.1999	730/2397		Konut
432	FEVZİÇAKMAK		31P IVd	2854	25		218	29	Arsa	01.03.1999	698/2400		Konut
433	FEVZİÇAKMAK		31P IVd	2854	26		129	89	Arsa	01.03.1999	778/2400		Konut
434	FEVZİÇAKMAK		31P IVd	2854	27		181	61	Arsa	01.03.1999	593/2399		Konut
435	FEVZİÇAKMAK		31P IVd	2855	5		282	57	B.Kar.Ev	01.03.1999	374/2400		Konut
436	FEVZİÇAKMAK		31P IVd	2855	10		276	95	Arsa	01.03.1999	691/2400		Konut
437	FEVZİÇAKMAK		31P IVd	2855	12		295	64	Arsa	01.03.1999	621/2400		Konut
438	FEVZİÇAKMAK		31P IVd	2855	13		272	25	Arsa	01.03.1999	627/2400		Konut
439	FEVZİÇAKMAK		31P IVd	2855	17		213	84	Arsa	01.03.1999	638/2400		Konut
440	FEVZİÇAKMAK		31P IVd	2855	18		212	55	Arsa	01.03.1999	123/2400		Konut
441	FEVZİÇAKMAK		31P IVd	2855	20		163	79	Arsa	01.03.1999	262/2400		Konut
442	FEVZİÇAKMAK		31P IVd	2855	22		118	57	B.Kar.Ev	01.03.1999	304/2400		Konut
443	FEVZİÇAKMAK		31P IVd	2855	25		92	2	Arsa	01.03.1999	123/2400		Konut
444	FEVZİÇAKMAK		31P IVd	2856	16		137	34	B.Kar.Ev	01.03.1999	91/2400		Konut
445	FEVZİÇAKMAK		31P IVd	2856	19		199	36	Arsa	01.03.1999	108/2400		Konut

446	FEVZİÇAKMAK		31P IVd	2856	23		195	90	Arsa	01.03.1999	251/2400		Konut	
447	FEVZİÇAKMAK		31P IVd	2856	24		280	59	B.Kar.Ev	01.03.1999	255/2400		Konut	
448	FEVZİÇAKMAK		31P IVd	2858	3		249	36	Arsa	23.10.1998	81/2400		Konut	
449	FEVZİÇAKMAK		31P IVd	2858	5		240	85	Arsa	23.10.1998	53/2400		Konut	
450	FEVZİÇAKMAK		31P IVd	2858	7		120	66	Arsa	23.10.1998	158/2400		Konut	
451	FEVZİÇAKMAK		31P IVd	2858	8		120	13	Arsa	23.10.1998	148/2400		Konut	
452	FEVZİÇAKMAK		31P IVd	2858	9		232	38	Arsa	23.10.1998	42/1000		Konut	
453	FEVZİÇAKMAK		31P IVd	2858	13		262	39	Arsa	01.03.1999	622/2400		Konut	
454	FEVZİÇAKMAK		30P Ia	2930	9		100	98	Yol	26.01.2001	Tam		Enerji Nakil Hattı	
455	FEVZİÇAKMAK		31Ö IIb	2936	10		313	28	2 Kat Kar.Ev	24.01.2001	119/2399		Konut	
456	FEVZİÇAKMAK		31Ö IIb	2936	11		253	78	B.Kar.Ev	24.01.2001	140/2399		Konut	
457	FEVZİÇAKMAK		31Ö IIb	2936	12		210	55	Dük.Bah.Ev	24.01.2001	305/2400		Konut	
458	FEVZİÇAKMAK		31Ö IIb	2936	13		527	40	B.Kar.Ev	24.01.2001	207/2400		Konut	
459	FEVZİÇAKMAK		31Ö IIb	2937	6		282	82	B.Kar.Ev	24.01.2001	38/2400		Konut	
460	FEVZİÇAKMAK		30P Id	1920	1		58	95	Arsa	31.05.2007	Tam		Konut	
461	FEVZİÇAKMAK			37	109	8		6660	0	Tarla	16.08.2007	Tam	Hizmet Alanı (Terminal)	B.H.A.Terminal
462	FEVZİÇAKMAK			37	108	51	4	2180	0	Tarla	14.12.2007	Tam	Ağaçlandırılacak Alan	Ağaçlandırılacak Alan
463	G.O.P	Milletçiftliği		54	75	24		2213	0	Tarla	08.06.1994	Tam		T.N.K.A.
464	G.O.P	Milletçiftliği		54	75	28		1783	21	Tarla	17.04.1998	Tam	SHÇEK	T.N.K.A.
465	G.O.P	Milletçiftliği		54	75	32		415	20	Tarla	17.04.1998	Tam		T.N.K.A.
466	G.O.P	Milletçiftliği		54	75	38		620	79	Tarla	17.04.1998	Tam		T.N.K.A.
467	G.O.P	Mandirasırtı	31P III d		76	18		1165	53	Tarla	10.02.1998	Tam		Konut
468	G.O.P		31P III d		76	33		287	71	Arsa	10.04.2003	13571/28771		Konut
469	G.O.P		31P III d		76	37		615	87	Arsa	10.02.1998	Tam		Konut
470	G.O.P		31P III d		76	57		428	37	Arsa	23.12.2005	Tam		
471	G.O.P	Mandirasırtı		53	77	5		2022	0	Tarla	08.06.1994	Tam		Arazi
472	G.O.P	Mandirasırtı		53	77	9		2021	0	Tarla	08.06.1994	Tam		Arazi
473	G.O.P	Mandirasırtı		53	77	13		2034	0	Tarla	07.06.1994	Tam		Arazi
474	G.O.P	Mandirasırtı		53	77	28		1785	0	Tarla	08.06.1994	Tam		Arazi
475	G.O.P	Mandirasırtı		53	77	31		1810	0	Tarla	08.06.1994	Tam		Arazi
476	G.O.P	Mandirasırtı		53	77	32		1859	0	Tarla	08.06.1994	Tam		Arazi
477	G.O.P	Mandirasırtı		53	77	33		1773	0	Tarla	07.06.1994	Tam		Arazi
478	G.O.P	Mandirasırtı		53	77	35		1884	0	Tarla	08.06.1994	Tam		Arazi

479	G.O.P	Mandirasirtı	53	77	36	1859	0	Tarla	07.06.1994	Tam		Arazi
480	G.O.P	Mandirasirtı	53	77	37	1897	0	Tarla	07.06.1994	Tam		Arazi
481	G.O.P	Mandirasirtı	53	77	39	1960	0	Tarla	08.06.1994	Tam		Arazi
482	G.O.P	Mandirasirtı	53	77	40	1895	0	Tarla	07.06.1994	Tam		Arazi
483	G.O.P	Mandirasirtı	53	77	41	1920	0	Tarla	08.06.1994	Tam		Arazi
484	G.O.P		31P III d	77	59	380	33	Arsa	24.02.1999	Tam		Konut
485	G.O.P	Mandirasirtı	53	78	14	2000	0	Tarla	07.02.1995	Tam		Arazi
486	G.O.P	Mandirasirtı	53	78	16	2000	0	Tarla	07.06.1994	Tam		Arazi
487	G.O.P	Mandirasirtı	53	78	17	2000	0	Tarla	08.06.1994	Tam		Arazi
488	G.O.P	Mandirasirtı	53	78	25	2000	0	Tarla	12.02.1964	Tam		Arazi
489	G.O.P	Mandirasirtı	53	78	27	1881	0	Tarla	08.06.1994	Tam	TTB var.	Arazi
490	G.O.P	Mandirasirtı	53	78	41	2000	0	Tarla	07.06.1994	Tam		Arazi
491	G.O.P	Mandirasirtı	53	78	42	2000	0	Tarla	08.06.1994	Tam		Arazi
492	G.O.P	Mandirasirtı	53	78	44	1935	0	Tarla	08.06.1994	Tam		Arazi
493	G.O.P	Mandirasirtı	53	78	48	2000	0	Tarla	08.06.1994	Tam		Arazi
494	G.O.P	Mandirasirtı	53	79	12	2000	0	Tarla	08.06.1994	Tam		Arazi
495	G.O.P	Mandirasirtı	53	79	14	1942	0	Tarla	08.06.1994	Tam	TTB var.	Arazi
496	G.O.P	Mandirasirtı	53	79	15	2000	0	Tarla	07.06.1994	Tam		Arazi
497	G.O.P	Mandirasirtı	53	79	16	2000	0	Tarla	07.06.1994	Tam		Arazi
498	G.O.P	Mandirasirtı	53	79	18	1936	0	Tarla	08.06.1994	Tam		Arazi
499	G.O.P	Mandirasirtı	53	79	20	2000	0	Tarla	08.06.1994	Tam		Arazi
500	G.O.P	Mandirasirtı	53	79	22	2000	0	Tarla	07.06.1994	Tam		Arazi
501	G.O.P	Mandirasirtı	53	79	24	2000	0	Tarla	08.06.1994	Tam		Arazi
502	G.O.P	Mandirasirtı	53	79	26	1919	0	Tarla	07.06.1994	Tam		Arazi
503	G.O.P	Mandirasirtı	53	79	28	1936	0	Tarla	08.06.1994	Tam		Arazi
504	G.O.P	Mandirasirtı	53	79	33	2019	0	Tarla	08.06.1994	Tam		Arazi
505	G.O.P	Mandirasirtı	53	79	39	2026	0	Bağ	07.06.1994	Tam		Arazi
506	G.O.P	Mandirasirtı	53	79	40	2026	0	Bağ	07.06.1994	Tam		Arazi
507	G.O.P	Mandirasirtı	53	79	43	2026	0	Tarla	07.06.1994	Tam		Arazi
508	G.O.P	Mandirasirtı	53	79	47	2026	0	Tarla	07.06.1994	Tam		Arazi
509	G.O.P	Mandirasirtı	53	79	48	2013	0	Tarla	07.06.1994	Tam		Arazi
510	G.O.P		30P II a	79	71	812	72	Arsa	30.12.2003	46236/81272		Konut
511	G.O.P	Mandirasirtı	54	80	13	2077	0	Tarla	08.06.1994	Tam	TTB var.	Afet

512	G.O.P	Mandirasirtı	54	80	21		1962	0	Tarla	08.06.1994	Tam		Konut
513	G.O.P	Milletçiftliği	54	80	32	1	1	0	Tarla	08.06.1994	Tam	TTB var.	Park
514	G.O.P	Milletçiftliği	54	80	33		9898	0	Tarla	08.06.1994	Tam	TTB var.	Yol + Konut
515	G.O.P	Milletçiftliği	54	80	34		9823	0	Tarla	08.06.1994	Tam	TTB var.	Yol + Konut
516	G.O.P	Milletçiftliği	54	80	44		5545	0	Tarla	08.06.1994	Tam		Konut
517	G.O.P	Milletçiftliği	54	80	50		3291	0	Tarla	08.06.1994	Tam		Konut
518	G.O.P	Milletçiftliği	54	80	51	1	448	0	Tarla	08.06.1994	Tam		Konut
519	G.O.P	Milletçiftliği	54	80	54		9265	0	Tarla	08.06.1994	Tam		Park + Konut
520	G.O.P	Milletçiftliği	54	80	57		9279	0	Tarla	08.06.1994	Tam		Park
521	G.O.P	Milletçiftliği	54	80	68		6398	0	Tarla	08.06.1994	Tam	TTB var.	Konut
522	G.O.P	Milletçiftliği	54	80	77		5203	0	Tarla	08.06.1994	Tam		Yol + Konut
523	G.O.P		30P IIa	80	94		450	0	Arsa	19.04.2004	11484/45000		Konut
524	G.O.P		30P IIa	80	101		350	0	Arsa	26.10.2006	7184/35000		Konut
525	G.O.P		G22c11b2b	80	109		28	77	Arsa	08.02.2005	Tam		
526	G.O.P		G22c11b2b	80	110		51	24	Arsa	08.02.2005	Tam		
527	G.O.P		G22c11b2b	80	111		8	85	Arsa	08.02.2005	Tam		
528	G.O.P	Balabandere	55	81	10	1	9877	98	K.Mezbaha	18.03.1965	Tam		
529	G.O.P	Milletçiftliği	54	82	135		8117	0	Tarla	08.06.1994	Tam		J.E.
530	G.O.P	Milletçiftliği	54	82	174		8000	0	Tarla	07.06.1994	Tam		T.N.K.A.
531	G.O.P	Milletçiftliği	54	93	7		2000	0	Tarla	22.09.1994	Tam		T.N.K.A.
532	G.O.P	Milletçiftliği	54	93	12		2155	54	Tarla	12.03.1998	Tam		Taşkın Alan
533	G.O.P	Milletçiftliği	54	96	1		1299	34	Tarla	08.06.1994	Tam		Konut
534	G.O.P	Milletçiftliği	54	96	17		3077	0	Tarla	07.06.1994	Tam		Yol +Konut
535	G.O.P	Milletçiftliği	54	97	4		6000	0	Tarla	08.06.1994	Tam	TTB var.	T.N.K.A.
536	G.O.P	Milletçiftliği	54	97	5		9475	0	Tarla	08.06.1994	Tam		T.N.K.A.
537	G.O.P	Milletçiftliği	54	97	11		3000	0	Tarla	08.06.1994	Tam		
538	G.O.P		50	198	4	1	7900	0	Arsa	04.02.1971	Tam	Eski Şantiye	B.H.A + Dini Tesis
539	G.O.P		50	198	5		2800	0	Arsa	04.02.1971	Tam	Eski Şantiye	B.H.A
540	G.O.P		50	201	1		102	38	Arsa	12.02.1964	Tam	Yol	Yol
541	G.O.P		49	204	2		375	46	Arsa	12.02.1964	Tam	Lokal (Balkan Türkleri)	Konut
542	G.O.P		49	209	6		3717	24	Arsa	21.10.1965	Tam	Semt oyun alanı	Semt oyun alanı
543	G.O.P		G22C06C4C	212	28		297	68	Arsa	17.06.2003	76/2400		Konut
544	G.O.P		G22C06C4C	212	29		425	18	Arsa	17.06.2003	1251/2400		Konut

545	G.O.P		G22C06C4C	212	30		1295	08	Arsa	17.06.2003	301/2400		Konut
546	G.O.P		G22C06C4C	212	32		462	68	Arsa	17.06.2003	818/2399		Konut
547	G.O.P			49	213	1	1319	56	Arsa	12.02.1964	Tam	Yeşil Alan (Basket sahası)	Park
548	G.O.P			51	215	1	2082	52	Arsa	12.02.1964	Tam	Yol-park	Park
549	G.O.P	Milletçiftliği		54	231	11	6115	0	Tarla	21.08.1998	Tam		Park
550	G.O.P	Milletçiftliği		54	231	12	8372	0	Tarla	02.10.1998	Tam		Park
551	G.O.P		30P IIa	231	34		539	01	Arsa	06.11.2003	629/53901		Konut
552	G.O.P		30P IIa	231	35		320	16	Arsa	19.03.2003	5999/32016		Konut
553	G.O.P		30P IIa	231	36		391	81	Arsa	25.04.2003	8792/39181		Konut
554	G.O.P		30P IIa	231	37		368	70	Arsa	19.01.2006	5010/36870		Konut
555	G.O.P	9	30P IIa	231	38		803	20	Arsa	11.03.2004	19833/80320	1 TTB var.	Konut
556	G.O.P			48	271	12	2789	53	Arsa	12.02.1964	Tam	Park	Park
557	G.O.P			48	271	15	1101	0	Arsa	31.08.1977	Tam	Trafo	Trafo
558	G.O.P	Milletçiftliği		48	271	20	397	78	Arsa	12.06.1981	Tam	Yol	Yol
559	G.O.P	Abazacevizdüzü	31P IIIa-b	383	15		300	0	Arsa	03.12.2001	247/300		Konut
560	G.O.P	Abazacevizdüzü	31P IIIa-b	384	8		395	0	Arsa	13.10.1998	208/395		Konut
561	G.O.P	Abazacevizdüzü	31P IIIa-b	386	8		572	0	Arsa	18.01.2001	57/572		Konut
562	G.O.P	Abazacevizdüzü	31P IIIa-b	386	10		445	0	Arsa	17.03.1994	308/445		Konut
563	G.O.P		31P IIIa-b	386	16		2296	0	Arsa	25.01.2006	Tam		Konut
564	G.O.P		31P IIIa-b	389	12		125	50	Arsa	01.10.1996	37/251		Konut
565	G.O.P		31P IIIa-b	389	16		127	40	Arsa	01.10.1996	264/1274		Konut
566	G.O.P		31P IIIa-b	389	20		190	40	Arsa	01.10.1996	217/952		Konut
567	G.O.P		31P IIIa-b	389	23		504	80	Arsa	01.10.1996	Tam	Yol	Yol
568	G.O.P		31P IIIa-b	389	27		127	60	Arsa	01.10.1996	286/1276		Konut
569	G.O.P		31P IIIa-b	389	29		127	60	Arsa	01.10.1996	93/638		Konut
570	G.O.P		31P IIIa-b	389	30		95	10	Arsa	01.10.1996	211/951		Konut
571	G.O.P		31P IIIa-b	389	31		101	70	Arsa	01.10.1996	237/1017		Konut
572	G.O.P		31P IIIa-b	389	34		124	50	Arsa	01.10.1996	57/249		Konut
573	G.O.P		31P IIIa-b	389	36		180	20	Arsa	01.10.1996	59/1802		Konut
574	G.O.P	Abazacevizdüzü	31P IIIa-b	390	10		272	20	Arsa	10.11.1997	371/1361		Konut
575	G.O.P	Abazacevizdüzü	31P IIIa-b	390	11		135	60	Arsa	18.11.1996	406/1356		Konut
576	G.O.P	Abazacevizdüzü	31P IIIa-b	390	15		175	30	Arsa	18.11.1996	693/1753		Konut
577	G.O.P	Abazacevizdüzü	31P IIIa-b	390	19		165	20	Arsa	18.11.1996	155/1652		Konut

578	G.O.P	Abazacevizdüzü	31P IIIa-b	390	20		335	90	Arsa	18.11.1996	Tam	Yol	Yol
579	G.O.P	Abazacevizdüzü	31P IIIa-b	390	21		381	50	Arsa	18.11.1996	271/763		Konut
580	G.O.P	Abazacevizdüzü	31P IIIa-b	390	23		149	90	Arsa	18.11.1996	509/1499		Konut
581	G.O.P	Abazacevizdüzü	31P IIIa-b	392	18		439	06	Arsa	25.05.1998	116/439		Konut
582	G.O.P	Abazacevizdüzü	31P IIIa-b	392	19		304	94	Arsa	25.05.1998	23/305		Konut
583	G.O.P	Abazacevizdüzü	31P IIIa-b	393	4		446	0	Arsa	07.06.1994	163/446		Konut
584	G.O.P	Abazacevizdüzü	31P IIIa-b	394	1		481	0	Arsa	07.06.1994	Tam		Konut
585	G.O.P	Abazacevizdüzü	31P IIIa-b	394	17		390	0	Arsa	27.09.1995	107/390		Konut
586	G.O.P	Abazacevizdüzü	31P IIIa-b	396	7		340	0	Arsa	24.03.1994	57/340		Konut
587	G.O.P	Abazacevizdüzü	31P IIIa-b	396	15		516	0	Arsa	18.10.1996	Tam		Konut
588	G.O.P	Abazacevizdüzü	31P IIIa-b	396	16		612	0	Arsa	18.10.1996	378/1224		Konut
589	G.O.P	Abazacevizdüzü	31P IIIa-b	396	18		719	0	Arsa	20.12.2006	233/1438		Konut
590	G.O.P	Abazacevizdüzü	31P IIIc-d	397	6		421	0	Arsa	07.06.1994	Tam		Konut
591	G.O.P	Abazacevizdüzü	31P IIIc-d	397	10		439	0	Arsa	07.06.1994	Tam		Sosyal Tesis Alanı
592	G.O.P	Abazacevizdüzü	31P IIIc-d	397	11		439	0	Arsa	07.06.1994	Tam		Sosyal Tesis Alanı
593	G.O.P	Abazacevizdüzü	31P IIIc-d	397	12		458	0	Arsa	07.06.1994	Tam		Konut
594	G.O.P	Abazacevizdüzü	31P IIIc-d	397	13		479	0	Arsa	07.06.1994	Tam		Park
595	G.O.P	Abazacevizdüzü	31P IIIc-d	397	14		374	30	Arsa	12.06.1997	Tam		Konut
596	G.O.P	Abazacevizdüzü	31P IIIc-d	401	9		410	0	Arsa	13.01.1994	Tam		Konut
597	G.O.P	Abazacevizdüzü	31P IIIc-d	404	6		417	0	Arsa	07.06.1994	Tam		Sosyal Tesis Alanı
598	G.O.P	Abazacevizdüzü	31P IIIc-d	405	7		565	0	Arsa	07.06.1994	Tam		Resmi Kurum Alanı
599	G.O.P	Abazacevizdüzü	31P IIIc-d	405	8		397	0	Arsa	07.06.1994	Tam		Resmi Kurum Alanı
600	G.O.P	Abazacevizdüzü	31P IIIc-d	405	9		386	0	Arsa	07.06.1994	Tam		Resmi Kurum Alanı
601	G.O.P	Abazacevizdüzü	31P IIIa-b	408	7		354	0	Arsa	30.01.1991	77/354		Konut
602	G.O.P	Abazacevizdüzü	31P IIIa-b	408	8		575	0	Arsa	30.01.1991	6/575		Yol Boyu Ticaret
603	G.O.P	Abazacevizdüzü	31P IIIa-b	410	14		159	20	Arsa	07.08.1996	1287/2400		Konut
604	G.O.P	Abazacevizdüzü	31P IIIa-b	410	15		162	10	Arsa	07.08.1996	Tam		Konut
605	G.O.P	Abazacevizdüzü	31P IIIa-b	410	23		311	90	Arsa	07.08.1996	Tam	Yol	Yol
606	G.O.P	Abazacevizdüzü	31P IIIa-b	410	25		135	60	Arsa	07.08.1996	421/1200		Konut
607	G.O.P	Abazacevizdüzü	31P IIIb	413	13		444	0	Arsa	23.10.1997	174/2150		Konut
608	G.O.P	Abazacevizdüzü	31P IIIb	413	15		439	80	Arsa	23.10.1997	169/2125		Konut
609	G.O.P	Abazacevizdüzü	31P IIIa-b	415	2		424	0	Arsa	04.01.1995	141/424		Konut
610	G.O.P	Abazacevizdüzü	31P IIIa-b	415	3		620	0	Arsa	13.01.1994	337/620		Konut

611	G.O.P	Abazacevizdüzü	31P IIIc-d	417	6		550	0	Arsa	03.07.2000	28/550		Konut
612	G.O.P		G22c07d4a	417	9		620	0	Arsa	26.03.2004	120/620		Konut
613	G.O.P	Abazacevizdüzü	31P IIIc-d	418	1		570	0	Arsa	05.02.1999	162/570		Konut
614	G.O.P	Abazacevizdüzü	31P IIIc-d	418	13		292	0	Arsa	07.06.1994	Tam		Konut
615	G.O.P	Abazacevizdüzü	31P IIIc-d	418	17		288	0	Arsa	10.06.1994	145/288		Konut
616	G.O.P	Abazacevizdüzü	31P IIIc-d	418	18		312	0	Arsa	03.02.1998	171/312		Konut
617	G.O.P	Abazacevizdüzü	31P IIIc-d	419	4		560	0	Arsa	20.05.2004	277/560		Konut
618	G.O.P	Abazacevizdüzü	31P IIIc-d	421	8		488	0	Arsa	07.06.1994	Tam	İ.P.Mah.Muhtarlık binası	Resmi Kurum Alanı
619	G.O.P	Abazacevizdüzü	31P IIIc-d	422	8		849	0	Arsa	13.01.1994	Tam	TTB var	Konut
620	G.O.P	Abazacevizdüzü	31P IIIc-d	423	6		498	0	Arsa	13.02.1991	10/498		Konut
621	G.O.P	Abazacevizdüzü	31P IIIa-b	426	2		340	0	Arsa	16.11.2000	85/340		Konut
622	G.O.P	Abazacevizdüzü	31P IIIc-d	427	5		350	0	Arsa	12.04.1995	75/350		Konut
623	G.O.P	Abazacevizdüzü	31P IIIc-d	428	5		274	0	Arsa	29.01.2001	Tam		Park
624	G.O.P	Abazacevizdüzü	31P IIIc-d	428	6		250	0	Arsa	22.02.1999	119/250		Park
625	G.O.P	Abazacevizdüzü	31P IIIc-d	428	7		290	0	Arsa	23.12.2002	Tam		Park
626	G.O.P	Abazacevizdüzü	31P IIIc-d	428	8		370	0	Arsa	25.12.2000	Tam		Park
627	G.O.P	Balabandere	31P IVc	468	6		622	64	Arsa	30.01.1995	762/1500		Konut
628	G.O.P	Mandirasırtı	31P IIIa	470	3		1058	35	Arsa	12.12.1997	153/1500		Yol Boyu Ticaret
629	G.O.P		31P IIIa	470	9		439	40	Arsa	11.11.1994	363/1200		Yol Boyu Ticaret
630	G.O.P	Mandirasırtı	31P IIIa	474	6		451	87	Arsa	07.06.1994	Tam	Halk Eğt.Mrk.Tahsisli	Konut
631	G.O.P	Abazacevizdüzü	31P IIIa	474	15		463	62	Arsa	10.07.1997	339/1000		Yol Boyu Ticaret
632	G.O.P	Mandirasırtı	31P IIIa	475	7		444	15	Arsa	07.06.1994	Tam		Yol + Konut
633	G.O.P	Mandirasırtı	31P IIIa-d	477	10		253	60	Arsa	29.07.1998	1095/2400		Konut
634	G.O.P	Mandirasırtı	31P IIIa-d	477	11		253	20	Arsa	02.06.1998	1093/2400		Konut
635	G.O.P	Mandirasırtı	31P IIIa-d	477	12		367	20	Arsa	03.12.2001	226/2400		Konut
636	G.O.P	Mandirasırtı	31P IIIa-d	477	13		329	10	Arsa	27.02.1996	130/329		Konut
637	G.O.P	Mandirasırtı	31P IIIa-d	477	14		522	0	Arsa	25.03.1998	173/522		Konut
638	G.O.P	Mandirasırtı	31P IIIa-d	477	22		400	0	Arsa	27.02.1996	51/400		Konut
639	G.O.P	Mandirasırtı	31P IIIa-d	477	23		398	10	Arsa	27.02.1996	74/600		Konut
640	G.O.P	Mandirasırtı	31P IIIa-d	477	24		389	90	Arsa	27.02.1996	196/2400		Konut
641	G.O.P	Mandirasırtı	31P IIIa	480	3		688	97	Arsa	12.12.1996	125/1200		Konut
642	G.O.P	Mandirasırtı	31P IIIId	483	8		1080	0	Arsa	13.12.2001	963/19200		Konut
643	G.O.P	Mandirasırtı	31P IIIId	484	20		395	36	Arsa	04.10.1996	Tam	Yol	Yol

644	G.O.P	Mandirasirtı	31P IIIId	485	1	3611	75	Arsa	15.10.1991	2/3612	İlkokul Alanı	Dini Tesis Alanı
645	G.O.P		31P IIIId-IVc	487	9	234	95	Arsa	14.08.1998	445/2400		Konut
646	G.O.P		31P IIIId-IVc	487	17	221	82	Arsa	14.08.1998	53/2400		Konut
647	G.O.P		31P IIIId-IVc	487	19	152	89	Arsa	14.08.1998	516/2400		Konut
648	G.O.P		31P IIIId-IVc	487	21	396	17	Arsa	14.08.1998	Tam	Yol	Yol
649	G.O.P		31P IIIId-IVc	487	22	276	61	Arsa	14.08.1998	686/2400		Konut
650	G.O.P		31P IIIId-IVc	487	26	155	06	Arsa	14.08.1998	574/2400		Konut
651	G.O.P		31P IIIId-IVc	487	27	146	55	Arsa	14.08.1998	481/2400		Konut
652	G.O.P	Balabandere	31P IVc	488	15	502	80	Arsa	22.09.1994	Tam		Sağlık Tesis Alanı
653	G.O.P		30P Ib	489	17	376	59	Arsa	31.01.1996	14/75		Konut
654	G.O.P		30P Ib	489	19	286	10	Arsa	29.12.1997	410/2400		Konut
655	G.O.P	Mandirasirtı	31P IIIId	490	17	442	25	Arsa	04.10.1996	Tam	Yol	Yol
656	G.O.P	Mandirasirtı	31P IIIId	490	23	271	20	Arsa	04.10.1996	39/500		Konut
657	G.O.P	Mandirasirtı	31P IIIId	490	25	270	20	Arsa	04.10.1996	15/200		Konut
658	G.O.P	Mandirasirtı	31P IIIId	491	7	284	60	Arsa	07.08.1996	Tam	TTB var	Konut
659	G.O.P	Mandirasirtı	31P IIIId	491	8	342	30	Arsa	07.08.1996	Tam	TTB var	Konut
660	G.O.P	Mandirasirtı	31P IIIId	491	15	262	30	Arsa	07.08.1996	47/250		Konut
661	G.O.P		31P IVc	617	4	2284	20	Arsa	20.05.2005	5362/9170	Resmi Kurum Al. (İtfaiye)	Resmi Kurum Al. (İtfaiye)
662	G.O.P		31P IVc	617	5	832	30	Arsa	09.08.2001	Tam		Kreş
663	G.O.P		31P IVc	622	16	232	15	Arsa	21.07.1999	295/2400		Konut
664	G.O.P		31P IVc	625	5	277	10	Arsa	11.07.2003	253/600		Konut
665	G.O.P		31P IVc	625	7	616	85	Arsa	11.01.2005	110/2400		Konut
666	G.O.P	Kemerköprü	31P IVc	626	17	355	60	Arsa	11.10.1996	Tam		Resmi Kurum
667	G.O.P		30P Ib	627	6	867	80	Arsa	21.07.1999	193/2400		Konut
668	G.O.P		30P Ib	629	3	191	21	Arsa	21.07.1999	534/2400		Konut
669	G.O.P		30P Ib	629	5	202	60	Arsa	21.07.1999	548/2400		Konut
670	G.O.P		30P Ib	629	6	133	04	Arsa	21.07.1999	504/2400		Konut
671	G.O.P		30P Ib	629	7	151	35	Arsa	21.07.1999	571/2400		Konut
672	G.O.P		30P Ib	629	8	132	40	Arsa	21.07.1999	1006/2400		Konut
673	G.O.P		30P Ib	629	17	200	58	Arsa	21.07.1999	621/2400		Konut
674	G.O.P		30P Ib	629	18	134	46	Arsa	21.07.1999	248/2400		Konut
675	G.O.P		30P Ib	629	19	203	46	Arsa	21.07.1999	374/2400		Konut
676	G.O.P	Kemerköprü	30P Ib	630	18	371	30	Arsa	07.02.1996	Tam	Yol	Yol

677	G.O.P		30P Ib	631	13		446	94	Arsa	21.07.1999	100/2400		Konut
678	G.O.P		30P Ib	634	1		2092	61	Arsa	02.03.1998	6/9170	Sağlık Ocağı Al.	Sağlık Tesis Alanı
679	G.O.P		30P Ib	639	3		3954	18	Arsa	21.07.1999	6/9170	İlkokul Alanı	İlköğretim Tesis Alanı
680	G.O.P		30P Ib	639	5		624	31	Arsa	21.07.1999	409/2400		Konut
681	G.O.P		30P Ib	641	3		1327	78	Arsa	21.07.1999	86/132778		Resmi Kurum Al.
682	G.O.P		30P Ib	643	4		386	58	Arsa	21.07.1999	954/2400		Konut
683	G.O.P		30P Ib	643	5		190	21	Arsa	21.07.1999	541/2400		Konut
684	G.O.P		30P Ib	643	6		167	80	Arsa	21.07.1999	525/2400		Konut
685	G.O.P		30P Ib	643	7		148	22	Arsa	21.07.1999	259/2400		Konut
686	G.O.P		30P Ib	644	6		369	03	Arsa	21.07.1999	433/2400		Konut
687	G.O.P		30P Ib	644	7		168	33	Arsa	21.07.1999	83/2400		Konut
688	G.O.P		30P Ib	645	13		514	91	Arsa	21.07.1999	6/9170		Resmi Kurum Al.
689	G.O.P	Bursa Asfaltı	30P Ib	647	5		1455	0	Yol	28.04.1995	Tam		Sanayi Tesis Alanı
690	G.O.P	Kirazlı yolu	30P Ib	650	1		5028	66	Arsa	01.11.1991	Tam		Top.Tic.-Hal
691	G.O.P	Balabandere	30P Ib	651	1		1802	25	Arsa	12.11.1991	73/1802		Top.Tic.-Hal
692	G.O.P	Kirazlı yolu	30P Ib	652	1		1507	97	Arsa	01.11.1991	Tam	Fidanlık	Kreş
693	G.O.P		30P Ic	653	5		951	88	Arsa	22.02.2005	630/2400		Konut
694	G.O.P		30P Ic	653	6		507	97	Arsa	22.02.2005	88/2400		Konut
695	G.O.P		30P Ic	653	7		239	75	Arsa	22.02.2005	Tam		Konut
696	G.O.P		30P Ic	653	12		44	66	Yol	22.02.2005	Tam		Konut
697	G.O.P		30P Ic	653	13		48	89	Yol	22.02.2005	Tam		Konut
698	G.O.P		30P Ic	653	14		87	69	Park	22.02.2005	Tam		Konut
699	G.O.P		30P Ic	653	15		78	03	Yol	22.02.2005	Tam		Konut
700	G.O.P		30P Ic	655	18		785	34	Arsa	22.02.2005	371/2400		Konut
701	G.O.P		30P Ib	656	1		951	60	Arsa	07.06.1994	Tam		Konut
702	G.O.P	Balabandere	30P Ib	657	1	1	478	18	Arsa	12.11.1991	429/10477		İlköğretim Tesis Alanı
703	G.O.P		30P Ib	658	5		1051	69	Arsa	01.07.1993	Tam		Park
704	G.O.P	Balabandere	30P Ib	669	1		6505	02	Arsa	12.11.1991	266/6505		İlköğretim Tesis Alanı
705	G.O.P		30P Ib	673	3		758	86	Arsa	07.06.1994	Tam		Konut
706	G.O.P		30P Ib	674	3		395	0	Yol	08.11.1991	Tam		Konut
707	G.O.P	Milletçiftliği	G22c11b2b	736	1		843	77	Arsa	04.03.2004	Tam		Konut
708	G.O.P	Milletçiftliği	G22c11b2b	740	1		122	20	Arsa	22.04.2004	Tam		
709	G.O.P		31P IIIId	742	4		417	82	Arsa	28.01.2005	Tam		

710	G.O.P		30P IIa	744	4		181	40	Arsa	18.05.2005	Tam		
711	G.O.P		30P IIa	744	5		76	90	Arsa	18.05.2005	Tam		
712	G.O.P		G22c07d4b	753	1	2	0090	33	Arsa	05.04.2006	Tam		Toplu Konut Alanı
713	G.O.P		31P III d	2420	1		455	0	Arsa	26.02.2004	9885/45500		Konut
714	G.O.P		31P III d	2420	2		410	0	Arsa	01.03.2004	9538/41000		Konut
715	G.O.P	6	31P III d	2420	3		582	0	Arsa	07.07.2003	32862/58200	1 TTB var.	Konut
716	G.O.P		31P III d	2421	3		717	44	Arsa	22.07.2003	6709/71744		Konut
717	G.O.P		31P III d	2426	19		214	83	Arsa	06.05.2003	7829/21483		Konut
718	G.O.P		31P III d	2426	21		170	20	Arsa	25.08.2003	3225/17020		Konut
719	G.O.P		31P III d	2426	22		275	0	Arsa	23.05.2003	13775/27500		Konut
720	G.O.P		31P III d	2426	24		416	50	Arsa	30.11.2004	72/1200		Konut
721	G.O.P		31P III d	2427	4		339	54	Arsa	03.07.2003	7208/33954		Konut
722	G.O.P	5	31P III d	2428	23		407	41	Arsa	07.03.2003	Tam	2 TTB var.	Konut
723	G.O.P		31P III d	2428	26		186	30	Arsa	03.09.2003	3075/18630		Konut
724	G.O.P		31P III d	2428	27		200	0	Arsa	01.05.2003	4445/20000		Konut
725	G.O.P		31P III d	2428	29		158	54	Arsa	10.12.2002	21/160		Konut
726	G.O.P		31P IV c	2429	3		699	90	Arsa	21.07.2004	7208/69990		Konut
727	G.O.P		31P IV c	2432	3		247	43	Arsa	01.12.2003	456/2399		Konut
728	G.O.P		31P IV c	2432	4		360	0	Arsa	14.06.2004	252/4800		Konut
729	G.O.P	12	31P III d	2433	9		621	21	Arsa	05.01.2005	20243/62121	1 TTB var.	Konut
730	G.O.P	12	31P III d	2433	10		289	09	Arsa	27.06.2005	15120/578180		Konut
731	G.O.P		30P Ib	2434	15		836	20	Arsa	10.12.2002	308/2400		Konut
732	G.O.P		30P Ib	2434	18		292	90	Arsa	01.10.2004	8246/29290		Konut
733	G.O.P		30P Ib	2435	4		940	84	Arsa	04.08.2004	27712/94084		Konut
734	G.O.P		30P Ib	2437	2		645	32	Arsa	07.10.2003	6232/64532		Konut
735	G.O.P	1	30P Ib	2437	8		327	60	Arsa	04.02.2002	29150/32760	TTB var.	Konut
736	G.O.P	2	30P Ib	2438	7		226	64	Bah.Kar.Ev	17.12.2002	Tam	TTB var.	Konut
737	G.O.P		30P Ib	2438	8		150	01	Arsa	03.07.2003	2321/15001		Konut
738	G.O.P		30P Ib	2438	10		243	63	Arsa	26.03.2004	13432/24363		Konut
739	G.O.P		30P Ib	2438	12		328	15	Arsa	17.03.2004	3665/32815		Konut
740	G.O.P		G22c06c3d	2441	10		456	10	Arsa	23.03.2004	16460/45610		Konut
741	G.O.P		G22c06c3d-11b2a	2441	15		365	35	Arsa	19.12.2003	485/2400		Konut

742	G.O.P		G22c11b2a	2441	16		354	81	Arsa	19.12.2003	548/2400		Konut
743	G.O.P		G22c11b2a	2441	17		388	98	Arsa	19.12.2003	588/2400		Konut
744	G.O.P		30P Ib	2442	6		343	96	Arsa	06.01.2004	5246/34396		Konut
745	G.O.P	6	30P Ib	2443	2		1178	99	Arsa	16.03.2004	92757/117899	2 TTB var.	Konut
746	G.O.P		30P Ib	2443	4		478	80	Arsa	20.08.2003	18730/47880		Konut
747	G.O.P		30P Ib	2445	3		430	15	Arsa	22.09.2003	13865/43015		Konut
748	G.O.P	2	30P Ib	2445	4		740	59	Arsa	19.10.2004	44909/74059	1 TTB var.	Konut
749	G.O.P		30P Ib	2445	6		408	40	Arsa	27.08.2003	11690/40840		Konut
750	G.O.P		30P Ib	2446	3		327	76	Arsa	01.12.1997	Tam	M.K.P.Mah.Muhtarlık binası	Konut
751	G.O.P		30P Ib	2446	5		510	19	Arsa	17.06.2003	14581/51019		Konut
752	G.O.P		30P Ib	2446	6		216	44	Arsa	17.06.2004	7069/21644		Konut
753	G.O.P		30P Ib	2446	7		199	69	Arsa	05.06.2003	5394/19969		Konut
754	G.O.P		30P Ib	2446	8		177	16	Arsa	20.05.2003	3141/17716		Konut
755	G.O.P		30P Ib	2446	9		170	0	Arsa	14.04.2003	2425/17000		Konut
756	G.O.P		30P Ib	2447	1		369	96	Arsa	24.03.2003	9740/36996		Konut
757	G.O.P		30P Ib	2447	3		295	01	Arsa	08.04.2003	9486/29501		Konut
758	G.O.P		30P Ib	2447	8		1109	57	Yol	01.12.1997	Tam		
759	G.O.P		30P Ic	2449	9		330	0	Arsa	26.03.2003	3850/33000		Konut
760	G.O.P		30P Ic	2449	15		502	60	Arsa	16.05.2003	21110/50260		Konut
761	G.O.P		30P Ib	2449	26		44	42	Yol	06.11.2006	Tam		Yol
762	G.O.P	8	30P IIa	2453	4		176	50	Arsa	29.08.2003	Tam	TTB var.	Konut
763	G.O.P		30P IIa	2453	5		190	0	Arsa	01.08.2003	7704/19000		Konut
764	G.O.P		30P IIa	2453	6		199	44	Arsa	02.03.2004	8867/19944		Konut
765	G.O.P		30P IIa	2453	7		205	0	Arsa	06.10.2003	7674/20500		Konut
766	G.O.P		30P IIa	2455	2		210	0	Arsa	04.03.2004	4093/21000		Konut
767	G.O.P		30P IIa	2455	3		199	95	Arsa	21.04.2003	5055/19995		Konut
768	G.O.P		30P IIa	2455	5		419	30	Arsa	09.03.2004	12780/41930		Konut
769	G.O.P		30P IIa	2455	7		379	02	Arsa	15.12.2004	10209/37902		Konut
770	G.O.P		30P IIa	2455	10		395	10	Arsa	13.10.2003	18157/39510		Konut
771	G.O.P		30P Ib	2456	8		1472	63	Yol	01.12.1997	Tam		
772	G.O.P		30P Ic	2459	2		207	62	Yol	01.12.1997	Tam		
773	G.O.P		30P Ic	2459	3		178	64	Yol	01.12.1997	Tam		
774	G.O.P		30P Ic	2460	3		535	74	Arsa	01.12.1997	Tam		Konut

775	G.O.P		30P Ic	2465	1	3561	50	Arsa	01.12.1997	104/2400	İlkokul Alanı	İlköğretim Tesis Alanı
776	G.O.P		30P Ib-c	2469	1	502	08	Arsa	01.12.1997	104/2400		Trafo
777	G.O.P		30P Ib-c	2469	2	71	18	Yol	01.12.1997	Tam		
778	G.O.P		30P Ib-c	2469	3	176	64	Yol	01.12.1997	Tam		
779	G.O.P		31P III d	2495	1	282	90	Arsa	11.04.2003	16890/28290		Konut
780	G.O.P	8	31P III d	2495	3	548	10	Arsa	06.05.2003	35430/54810	1 TTB var.	Konut
781	G.O.P		31P III d	2495	4	420	80	Arsa	01.03.2004	11832/42080		Konut
782	G.O.P		31P III d	2495	5	237	50	Arsa	09.12.2003	3990/23750		Konut
783	G.O.P		31P III d	2495	6	225	60	Arsa	01.05.2003	596/22560		Konut
784	G.O.P		31P III d	2496	2	535	40	Arsa	27.02.2004	4444/53540		Konut
785	G.O.P	7	31P III d	2496	4	324	0	Arsa	09.06.2003	Tam	TTB var.	Konut
786	G.O.P		31P III d	2497	4	361	30	Arsa	08.04.2003	15458/36130		Konut
787	G.O.P	10	31P III d	2499	5	518	65	Arsa	13.02.2003	1257/2400	TTB var.	Konut
788	G.O.P		31P III d	2499	6	306	10	Arsa	22.04.2003	210/30610		Konut
789	G.O.P	5	31P III d	2500	1	362	40	Arsa	27.08.2003	21268/36240	1 TTB var.	Konut
790	G.O.P	8	31P III d	2501	3	302	48	Arsa	29.08.2003	Tam	2 TTB var.	Konut
791	G.O.P	8	31P III d	2501	4	198	36	Arsa	29.08.2003	Tam	TTB var.	Konut
792	G.O.P	8	31P III d	2501	5	400	05	Arsa	29.08.2003	Tam	2 TTB var.	Konut
793	G.O.P	7	31P III d	2501	6	295	70	Arsa	09.06.2003	Tam	TTB var.	Konut
794	G.O.P	8	31P III d	2501	7	352	49	Arsa	29.08.2003	Tam	TTB var.	Konut
795	G.O.P		31P III d	2501	8	229	80	Arsa	17.11.2003	5120/22980		Konut
796	G.O.P		31P III d	2505	7	207	39	Arsa	24.02.1999	612/2400		Konut
797	G.O.P		31P III d	2505	8	195	36	Arsa	24.02.1999	502/2400		Konut
798	G.O.P		31P III d	2505	9	203	34	Arsa	24.02.1999	577/2400		Konut
799	G.O.P		31P III d	2505	10	214	71	Arsa	24.02.1999	732/2400		Konut
800	G.O.P		31P III d	2506	5	172	77	Arsa	24.02.1999	405/2400		Konut
801	G.O.P		31P III d	2506	7	343	76	Arsa	24.02.1999	247/2400		Konut
802	G.O.P		31P III d	2506	11	221	90	Arsa	24.02.1999	188/2400		Konut
803	G.O.P		31P III d	2506	14	190	10	Arsa	24.02.1999	389/2400		Konut
804	G.O.P	10	31P III d	2508	3	411	85	Arsa	13.02.2003	Tam	TTB var.	Konut
805	G.O.P		31P III d	2508	4	468	0	Arsa	05.12.2006	164/468		Konut
806	G.O.P		31P III d	2508	6	1083	20	Arsa	23.02.2007	47520/108320		
807	G.O.P	11	31P III d	2508	8	912	0	Arsa	27.01.2004	Tam	TTB var.	Konut

808	G.O.P	11	31P III d	2508	10	589	63	Arsa	27.01.2004	Tam	TTB var.	Konut
809	G.O.P		31P III d	2511	3	543	81	Arsa	26.02.2004	10985/54381		Konut
810	G.O.P		31P III d	2511	4	335	57	Arsa	28.03.2003	3385/33557		Konut
811	G.O.P	9	31P III d	2511	5	703	75	Arsa	29.12.2006	28308/70375	1 TTB var.	Konut
812	G.O.P	8	30P II a	2512	8	707	20	Arsa	25.05.2004	40320/70720	1 TTB var.	Konut
813	G.O.P	10	30P II a	2516	3	530	21	Arsa	30.04.2003	383/1300	1 TTB var.	Konut
814	G.O.P		30P II a	2517	1	312	20	Arsa	18.03.2004	3404/31220		Konut
815	G.O.P	8	30P II a	2517	2	304	11	Arsa	29.08.2003	Tam	2 TTB var.	Konut
816	G.O.P		30P II a	2517	4	198	38	Arsa	03.10.2003	2890/19838		Konut
817	G.O.P	3	30P II a	2517	5	342	86	Arsa	10.04.2003	22278/34286	1 TTB var.	Konut
818	G.O.P		30P II a	2517	6	225	05	Arsa	10.04.2003	1605/22505		Konut
819	G.O.P		30P II b	2517	11	186	78	Arsa	12.05.2003	818/18678		Konut
820	G.O.P		30P II b	2518	2	249	41	Arsa	10.08.2004	7081/24941		Konut
821	G.O.P		30P II a	2518	5	268	33	Arsa	09.04.2003	7225/26833		Konut
822	G.O.P	5	30P II b	2518	12	583	0	Arsa	29.06.2004	29268/58300	1 TTB var.	Konut
823	G.O.P	6	30P II b	2518	13	750	14	Arsa	09.04.2003	Tam	TTB var.	Konut
824	G.O.P		31P III d	2518	14	547	73	Arsa	07.09.2006	24373/54773		Konut
825	G.O.P		30P II a	2518	16	731	38	Arsa	18.07.2006	223/2400		Konut
826	G.O.P		30P II a	2518	17	1364	92	Arsa	11.09.2006	780/2400		Konut
827	G.O.P		30P II d	2565	4	249	21	Arsa	17.11.1997	Tam		Konut
828	G.O.P		30P II d	2565	6	272	17	Arsa	17.11.1997	Tam		Konut
829	G.O.P		G22c12a1a	2567	3	1134	25	Arsa	15.07.2003	Tam		Konut
830	G.O.P		G22c12a1d	2568	9	347	94	Arsa	15.07.2003	759/2076		T.N.K.A.
831	G.O.P		G22c12a1d	2568	11	913	61	Arsa	15.07.2003	337/2103		T.N.K.A.
832	G.O.P		G22c12a1a	2568	12	1238	25	Arsa	15.07.2003	93/2060		T.N.K.A.
833	G.O.P		30P II c-d	2569	3	226	63	Arsa	17.11.1997	Tam		Konut
834	G.O.P	13	30P II d	2570	2	1400	0	Arsa	30.11.2004	80/1400	TTB var.	Konut
835	G.O.P		30P II d	2570	3	340	01	Arsa	17.11.1997	Tam		Konut
836	G.O.P	6	30P II b	2575	5	567	78	Arsa	09.04.2003	Tam	TTB var.	Konut
837	G.O.P		30-31P II b-IV c	2577	1	99	86	Arsa	18.08.1997	Tam	Trafo	Konut
838	G.O.P		30P II b	2579	4	692	21	Arsa	10.03.1998	Tam		Konut
839	G.O.P		30P II b	2580	4	477	57	Arsa	22.10.1997	Tam		Konut
840	G.O.P	3	30P II b	2583	5	350	0	Arsa	04.03.2003	Tam	TTB var.	Konut

841	G.O.P	5	30P IIb	2583	8	324	65	Arsa	26.02.2004	24851/32465	1 TTB var.	Konut
842	G.O.P		30P IIb	2583	12	350	0	Arsa	01.05.2003	7312/35000		Konut
843	G.O.P	4	30P IIb	2584	1	553	77	Arsa	28.03.2003	Tam	2 TTB var.	Konut
844	G.O.P		30P II c	2589	1	521	06	Arsa	12.03.1998	761/2400		Konut
845	G.O.P	2	30P IIb	2631	7	350	0	Arsa	27.11.2002	29004/35000	TTB var.	Konut
846	G.O.P	4	30P IIb	2631	8	550	0	Arsa	28.03.2003	Tam	TTB var.	Konut
847	G.O.P		30P IIb	2631	10	576	37	Arsa	05.07.2004	Tam		Konut
848	G.O.P		30P II b	2632	3	501	59	Arsa	17.04.1998	Tam		
849	G.O.P		30P II b	2632	5	147	12	Yol	17.04.1998	Tam		
850	G.O.P		30P II b	2632	6	362	89	Yol	17.04.1998	Tam		
851	G.O.P		30P II b	2632	7	859	09	Yeşil ve yol	17.04.1998	Tam		
852	G.O.P		30P II b	2633	12	299	12	Yol	17.04.1998	Tam		
853	G.O.P		30P II b	2633	13	1054	93	Yeşil ve yol	17.04.1998	Tam		
854	G.O.P		30P II b	2634	4	1000	19	Arsa	17.04.1998	Tam		Konut
855	G.O.P		30P II b	2634	8	500	0	Arsa	17.04.1998	359/500		Konut
856	G.O.P	10	30P IIc	2636	5	510	21	Arsa	13.02.2003	Tam	2 TTB var.	Konut
857	G.O.P		30P II c	2636	6	1264	27	Arsa	17.04.1998	Tam		Konut
858	G.O.P		G22c07d4a	2836	3	507	75	Arsa	26.03.2004	1833/2400		
859	G.O.P		G22c07d4a	2836	4	497	43	Arsa	26.03.2004	Tam		
860	G.O.P		30P Ib	2901	10	208	22	Arsa	21.07.1999	Tam		Konut
861	G.O.P		31P III d	2906	3	377	58	Arsa	25.04.2003	7358/37758		Konut
862	G.O.P		31P III d	2906	4	348	73	Arsa	09.04.2003	4473/34873		Konut
863	G.O.P		30P Ib	2909	5	182	39	Arsa	21.07.1999	446/2400		Konut
864	G.O.P		30P Ib	2909	8	216	17	Arsa	21.07.1999	638/2400		Konut
865	G.O.P		30P Ib	2909	9	232	65	Arsa	21.07.1999	640/2400		Konut
866	G.O.P		30P Ib	2909	10	220	36	Arsa	21.07.1999	Tam	Yol	Yol
867	G.O.P		30P Ib	2909	11	140	60	Arsa	21.07.1999	714/2400		Konut
868	G.O.P		30P Ib	2909	12	251	21	Arsa	24.12.2001	1034/2400		Konut
869	G.O.P		30P Ib	2909	13	128	82	Arsa	21.07.1999	727/2400		Konut
870	G.O.P		30P Ib	2909	14	117	43	Arsa	31.07.2003	90/1644		Konut
871	G.O.P		30P Ib	2909	15	228	81	Arsa	21.07.1999	468/2400		Konut
872	G.O.P		30P Ib	2909	19	79	10	Arsa	21.07.1999	211/2400		Konut
873	G.O.P		30P Ib	2909	20	92	96	Arsa	21.07.1999	537/2400		Konut

874	G.O.P		30P Ib	2909	21		98	23	Arsa	21.07.1999	637/2400		Konut
875	G.O.P		30P Ib	2909	22		182	12	Arsa	21.07.1999	650/2400		Konut
876	G.O.P		30P Ib	2910	4		375	40	Arsa	21.07.1999	688/2400		Konut
877	G.O.P		30P Ib	2911	3		155	75	Arsa	21.07.1999	1001/2400		Konut
878	G.O.P		30P Ib	2911	8		318	26	Yol	21.07.1999	Tam		Yol
879	G.O.P		30P Ib	2912	1		199	70	Arsa	21.07.1999	482/2400		Konut
880	G.O.P		30P Ib	2927	1		103	99	Arsa	04.06.1999	Tam	Trafo	Trafo
881	G.O.P		30P Ib	2928	1		97	70	Arsa	04.06.1999	Tam	Trafo	Trafo
882	G.O.P		30P Ic	2929	1		100	0	Arsa	04.06.1999	Tam	Trafo	Trafo
883	G.O.P		G22c12a1a	2939	9		252	49	Yol	28.12.2006	Tam		Yol
884	G.O.P		G22c12a1a	2939	10		283	96	Yol	28.12.2006	Tam		Yol
885	G.O.P		G22c12a1a	2939	11		81	25	Yol	28.12.2006	Tam		Yol
886	G.O.P		30P Ib	631	9		329	73	Arsa	19.03.2007	1840/2400		Konut
887	G.O.P		30P Ib	609	4		1460	46	Arsa	07.07.2003	Tam		Spor Tesis Alanı
888	HACIMEHMET			3	1342		2000	0	Su dep.tarla	08.11.2006	Tam	Su deposu	
889	HACIMEHMET	Sazlık	30Ö IIIId	554	2		450	0	Arsa	07.06.1994	Tam		Konut
890	HACIMEHMET	Sazlık	30Ö IIIId	554	4		465	0	Arsa	07.06.1994	Tam		Konut
891	HACIMEHMET	Kamberbaba	30Ö Ib	1082	10		339	23	Arsa	11.07.1997	278/2400		Konut
892	HACIMEHMET	Kamberbaba	30Ö Ib	1082	13		814	93	Arsa	11.07.1997	Tam		Park
893	HACIMEHMET	Kamberbaba	30Ö Ib	1086	16		281	20	Arsa	11.07.1997	138/2400		Konut
894	HACIMEHMET	Kamberbaba	30Ö Ib	1086	17		244	30	Arsa	11.07.1997	225/2400		Konut
895	HACIMEHMET	Kamberbaba	30Ö Ib	1086	22		386	0	Arsa	26.05.2000	101/2400		Konut
896	HACIMEHMET	Kamberbaba	30Ö Ib	1086	23		377	10	Arsa	11.07.1997	381/2400		Konut
897	HACIMEHMET	Kamberbaba	30Ö Ib	1086	24		338	60	Arsa	11.07.1997	1295/2400		Konut
898	HACIMEHMET	Kamberbaba	30Ö Ib	1086	27		206	0	Arsa	11.07.1997	395/2400		Konut
899	HACIMEHMET	Kamberbaba	30Ö Ib	1086	28		374	0	Arsa	11.07.1997	396/2400		Konut
900	HACIMEHMET	Kamberbaba	30Ö Ib	1086	30		378	45	Arsa	11.07.1997	288/2400		Konut
901	HACIMEHMET	Kamberbaba	30Ö Ib	1086	31		619	10	Arsa	11.07.1997	932/2400		Konut
902	HACIMEHMET	Kamberbaba	30Ö Ib	1087	12		242	87	Arsa	11.07.1997	651/2400		Konut
903	HACIMEHMET	Kamberbaba	30Ö Ib	1087	15		218	70	Arsa	11.07.1997	403/2400		Konut
904	HACIMEHMET	Kamberbaba	30Ö Ib	1088	12		331	44	Arsa	11.07.1997	88/2400		Konut
905	HACIMEHMET	Kamberbaba	30Ö Ib	1088	13		214	82	Arsa	11.07.1997	970/2400		Konut
906	HACIMEHMET	Kamberbaba	30Ö Ib	1088	15		389	96	Arsa	11.07.1997	443/2400		Konut

907	HACİMEHMET	Kamberbaba	30Ö lb	1088	17		140	35	Arsa	11.07.1997	823/2400		Konut
908	HACİMEHMET	Kamberbaba	30Ö lb	1092	8		342	07	Arsa	11.07.1997	933/2400		Konut
909	HACİMEHMET	Kamberbaba	30Ö lb	1092	13		190	0	Arsa	11.07.1997	379/2400		Konut
910	HACİMEHMET	Kamberbaba	30Ö lb	1093	7		175	0	Arsa	11.07.1997	426/2400		Konut
911	HACİMEHMET	Kamberbaba	30Ö lb	1093	10		283	70	Arsa	11.07.1997	614/2400		Konut
912	HACİMEHMET	Kamberbaba	30Ö lb	1093	11		329	40	Arsa	11.07.1997	812/2400		Konut
913	HACİMEHMET	Kamberbaba	30Ö lb	1094	11		330	0	Arsa	12.06.2000	32/330		Konut
914	HACİMEHMET	Kamberbaba	30Ö lb	1094	12		383	88	Arsa	11.07.1997	149/2400		Konut
915	HACİMEHMET	Kamberbaba	30Ö lb	1095	15		215	76	Arsa	11.07.1997	665/2400		Konut
916	HACİMEHMET	Kamberbaba	30Ö lb	1095	18		269	48	Arsa	11.07.1997	704/2400		Konut
917	HACİMEHMET	Kamberbaba	30Ö lb	1096	6		430	88	Arsa	20.12.1994	173/2400		Konut
918	HACİMEHMET	Kamberbaba	30Ö lb	1104	1		3283	48	Arsa	20.12.1994	36/2400		KUR'AN Kursu
919	HACİMEHMET	Kamberbaba	30Ö II d	1172	11		490	61	Arsa	20.12.1994	332/2400		Konut
920	HACİMEHMET	Kamberbaba	30Ö IIa	2312	2		374	14	Arsa	11.07.1997	280/2400		Konut
921	HACİMEHMET	Kamberbaba	30Ö IIa	2312	3		270	34	Arsa	11.07.1997	130/2400		Konut
922	HACİMEHMET	Kamberbaba	30Ö IIa	2312	5		362	70	Arsa	11.07.1997	155/2400		Konut
923	FATİH/İST.	Bican Bağcıoğlu Yokuşu	422-423	2113	27		314	96	Arsa	16.01.1971	Tam		Kreş Alanı
924	KADIKÖY	Eskiköy	11	1388			5240	0	Tarla	25.11.1987	Tam		
925	KADIKÖY	Eskiköy	11	1426	1		4460	0	Tarla	02.12.1987	Tam		
926	KADIKÖY	Eskiköy	11	1427			2400	0	Tarla	25.11.1987	Tam		
927	KADIKÖY	Eskiköy	11	1428			1170	0	Tarla	03.02.1988	Tam		
928	KADIKÖY	Eskiköy	11	1429			980	0	Tarla	22.12.1987	Tam		
929	KADIKÖY	Eskiköy	11	1430			5700	0	Tarla	11.12.1987	Tam		
930	KADIKÖY	Eskiköy	11	1964			2860	0	Çalılık	23.12.1987	Tam		
931	KAZİMİYE	Köycivarı	7	296			800	0	Tarla	04.03.2003	Tam		Üniversite Alanı
932	KAZİMİYE	Köycivarı	7	297			2240	0	Tarla	04.03.2003	175/2240		Üniversite Alanı
933	KAZİMİYE	Pırnallık	12	544			4125	0	Tarla	04.03.2003	Tam		Üniversite Alanı
934	KAZİMİYE		G22-c-12-a-4-a	114	2	2	9962	48	Arsa	05.10.2005	Tam	Bilişim Alanı	Bilişim Alanı
935	KIRAZLI		29P lb	103	2		422	64	Arsa	03.03.2004	Tam		Ticaret
936	KIRAZLI		29Öllc	114	1		5507	85	Arsa	11.02.2002	Tam		Sanayi Sitesi
937	KIRAZLI	Dişbudaklık	29P Id	3009	1		2880	67	Arsa	22.06.2000	Tam	Bel.Şantiye ve Garaj Alanı	Şantiye ve Garaj Alanı
938	KIRAZLI	Dişbudaklık	29P Id	3010	1		3168	98	Arsa	27.02.2006	Tam	Yeşil Alan	Park Alanı

939	KIRAZLI	Dişbudaklık	29P Id	3010	4		5196	71	Arsa	04.04.2006	Tam	Yeşil Alan	Park Alanı	
940	KIRAZLI	Dişbudaklık	29P Id	3012	5		1739	0	Arsa	29.11.2005	Tam		Sanayi Sitesi	
941	KIRAZLI			5		873	1	3937	57	Bağ,Tarla	15.11.2005	Tam	Moloz Döküm Alanı	Moloz Döküm Alanı
942	KIRAZLI		29Öllc	109	17		2198	73	Yol	05.04.2006	Tam			
943	KIRAZLI		29Pla	101	7		37	50	Arsa	31.07.2007	Tam			
944	RÜSTEMPAŞA			1	22	2	213	57	Arsa	07.06.1994	Tam	Park	Park	
945	RÜSTEMPAŞA			1	22	3	189	41	Arsa	07.06.1994	Tam	Park	Park	
946	RÜSTEMPAŞA			1	22	4	613	68	Arsa	07.06.1994	Tam	Park	Park	
947	RÜSTEMPAŞA			1	22	5	187	13	Arsa	07.06.1994	Tam	Park	Park	
948	RÜSTEMPAŞA			1	22	6	200	0	Arsa	07.06.1994	Tam	Park	Park	
949	RÜSTEMPAŞA			1	22	7	152	24	Arsa	07.06.1994	Tam	Park	Park	
950	RÜSTEMPAŞA			1	22	8	243	34	Arsa	07.06.1994	Tam	Park	Park	
951	RÜSTEMPAŞA			1	22	9	173	69	Arsa	07.06.1994	Tam	Park	Park	
952	RÜSTEMPAŞA			1	22	10	304	28	Arsa	07.06.1994	Tam	Park	Park	
953	RÜSTEMPAŞA			1	22	11	171	32	Arsa	07.06.1994	Tam	Park	Park	
954	RÜSTEMPAŞA			1	22	15	238	57	Arsa	14.05.1985	Tam	Park	Park	
955	RÜSTEMPAŞA	Mektep		4	32	20	65	0	Arsa	24.07.1979	Tam		Yol + Park	
956	RÜSTEMPAŞA			1	34	4	799	47	Bah.ve 2 katlı	20.11.2006	Tam		B.H.A.	
957	RÜSTEMPAŞA	Mektep		1	34	33	225	89	Um.Hela olan Arsa	10.12.2002	Tam		Halk Eğitim Merkezi	
958	RÜSTEMPAŞA	Dere		1	35	2	547	68	B.Kargir ev	30.11.1995	Tam	Park	Dini Tesis Alanı	
959	RÜSTEMPAŞA			1	128	2	17	20	Kargir Çeşme	22.03.1961	Tam		Yol	
960	SOĞUCAK	Köycivarı	28Ö IIIb			1150		619	18	Arsa	11.05.2004	Tam	Mezarlık	Mezarlık
961	SOĞUCAK		G22c11d2b	172	1		2000	0	Arsa	25.06.2007	57/100		Konut Dışı Kentsel Çal.Al.	
962	SOĞUCAK		G22c11d2b	101	12		199	80	Arsa	28.12.2007	Tam			
963	SOĞUCAK		G22c11d2b	102	18		3399	83	Arsa	28.12.2007	Tam			
964	SÜLEYMANBEY	Yalı Caddesi		5	42	1	32	50	Arsa	07.06.1994	Tam		Meydan	
965	SÜLEYMANBEY	Yalı Caddesi		7	50	2	8129	90	Pazar yeri	03.07.1986	Tam	Çınarlı park	Park	
966	SÜLEYMANBEY	Yalı Caddesi		7	50	3	1617	4	Arsa	03.07.1986	Tam	Bel.Hizmet Binası	Bel.Hizmet alanı	
967	SÜLEYMANBEY	Arabacılar		6	53	46	35	94	Bahçe	12.06.1973	Tam		Konut Alanı	
968	SÜLEYMANBEY	Kıbrıs		6	56	19	48	37	Arsa	04.09.1961	Tam		Yol	
969	SÜLEYMANBEY			6	56	61	82	71	Arsa	04.09.1961	Tam		Yol	
970	SÜLEYMANBEY			6	56	69	60	0	Müfrez ev	09.04.1965	Tam		Yol	

971	SÜLEYMANBEY		6	56	70		247	62	Arsa	30.04.1965	Tam		Yol
972	SÜLEYMANBEY		6	56	72		162	75	B.Kargir ev	30.04.1965	Tam		Yol
973	SÜLEYMANBEY	Yalı Caddesi	8	61	2		441	90	Arsa	25.09.1997	Tam	Yeşil Alan	Yol ve Park
974	SÜLEYMANBEY	Yalı Caddesi	8	61	3		148	50	Arsa	14.03.2006	Tam		Yol ve Park
975	SÜLEYMANBEY		8	321	122		112	22	Arsa	04.09.1960	Tam		Yol
976	SÜLEYMANBEY		7	321	144		416	36	Arsa	04.09.1961	Tam		
977	SÜLEYMANBEY	Yalı Caddesi	7	321	191	1	3949	2	Pazar yeri	10.12.1986	Tam		Pazar Yeri ve Otopark
978	SÜLEYMANBEY		8	324	142		769	30	Arsa	01.12.2005	Tam	Belediye Sağlık Tesis Alanı	Sağlık Tesis Alanı
979	SÜLEYMANBEY	G22-c-07-d-1-c		725	2		26	98	Arsa	14.05.2003	Tam		Yol
980	SÜLEYMANBEY		5	41	4		280	87	Arsa	12.04.2007	Tam	Meydan	Meydan
981	SÜLEYMANBEY		5	41	5		22	3	Arsa	12.04.2007	Tam	Meydan	Meydan
982	SÜLEYMANBEY		5	41	6		533	49	Arsa	12.04.2007	Tam	Meydan	Meydan
983	SÜLEYMANBEY		7	321	2		192	50	Arsa	13.08.2007	Tam		Pazar Yeri ve Otopark
984	TAŞKÖPRÜ	Çeşmeler	7		1647		1839	10	Tarla	08.11.2006	Tam	Su deposu	
985	TAŞKÖPRÜ	Çeşmeler	7		1649		128	24	Tarla	08.11.2006	Tam		

BELEDİYE GAYRİMENKULLERİ (KAT KARŞILIĞI)

SIRA NO	MAHALLESİ	PAFTA NO	ADA NO	PARSEL NO	YÜZ ÖLÇÜMÜ			VASFİ	GELDİSİ	YEYİMİYE NO	ÇİLT NO	SAHİFE NO	GAYRİ MENKULÜN					AÇIKLAMA	
					TARİHİ	NİTELİĞİ	ARSA PAYI		BLOK NO				KAT NO	BAĞ. BLM. NO	İKTİSABI				
																HEKTAR	M ²		DM ²
1	FEVZİ ÇAKMAK	G22c11a3b	756	2	1	4672	96	Arsa	01.11.2006	8290	39	3810	Asma katlı dük.	351/4673		Zemin	1	Kat irtifakı	Terminal Alanı
2									01.11.2006	8290	39	3811	Bay bayan Wc	35/4673		Zemin	2	Kat irtifakı	
3									01.11.2006	8290	39	3812	Dükkan	47/4673		Zemin	3	Kat irtifakı	
4									01.11.2006	8290	39	3813	Dükkan	23/4673		Zemin	4	Kat irtifakı	
5									01.11.2006	8290	39	3814	Dükkan	23/4673		Zemin	5	Kat irtifakı	
6									01.11.2006	8290	39	3815	Dükkan	23/4673		Zemin	6	Kat irtifakı	
7									01.11.2006	8290	39	3816	Dükkan	23/4673		Zemin	7	Kat irtifakı	
8									01.11.2006	8290	39	3818	Dükkan	23/4673		Zemin	9	Kat irtifakı	
9									01.11.2006	8290	39	3819	Dükkan	23/4673		Zemin	10	Kat irtifakı	
10									01.11.2006	8290	39	3820	Dükkan	74/4673		Zemin	11	Kat irtifakı	
11									01.11.2006	8290	39	3821	Bay bayan Wc	35/4673		Zemin	12	Kat irtifakı	
12									01.11.2006	8290	39	3822	Dep.Dub.Kafe.	1395/4673		Zemin	13	Kat irtifakı	
13									01.11.2006	8290	39	3823	Bay bayan Wc	35/4673		Zemin	14	Kat irtifakı	
14									01.11.2006	8290	39	3825	Bilet sat.bürosu	14/4673		Zemin	16	Kat irtifakı	
15									01.11.2006	8290	39	3826	Bilet sat.bürosu	14/4673		Zemin	17	Kat irtifakı	
16									01.11.2006	8290	39	3827	Bilet sat.bürosu	14/4673		Zemin	18	Kat irtifakı	
17									01.11.2006	8290	39	3828	Bilet sat.bürosu	14/4673		Zemin	19	Kat irtifakı	
18									01.11.2006	8290	39	3829	Bilet sat.bürosu	14/4673		Zemin	20	Kat irtifakı	
19									01.11.2006	8290	39	3830	Bilet sat.bürosu	14/4673		Zemin	21	Kat irtifakı	
20									01.11.2006	8290	39	3831	Bilet sat.bürosu	14/4673		Zemin	22	Kat irtifakı	
21									01.11.2006	8290	39	3832	Bilet sat.bürosu	14/4673		Zemin	23	Kat irtifakı	
22									01.11.2006	8290	39	3835	Bilet sat.bürosu	14/4673		Zemin	26	Kat irtifakı	
23									01.11.2006	8290	39	3836	Bilet sat.bürosu	14/4673		Zemin	27	Kat irtifakı	
24									01.11.2006	8290	39	3837	Bilet sat.bürosu	14/4673		Zemin	28	Kat irtifakı	
25									01.11.2006	8290	39	3838	Bilet sat.bürosu	14/4673		Zemin	29	Kat irtifakı	

26									01.11.2006	8290	39	3839	Bilet sat.bürosu	14/4673		Zemin	30	Kat irtifakı	
27									01.11.2006	8290	39	3840	Bay bayan Wc	35/4673		Zemin	31	Kat irtifakı	
28									01.11.2006	8290	39	3841	Asma katlı dük.	351/4673		Zemin	32	Kat irtifakı	
29									01.11.2006	8290	39	3842	Dükkan	170/4673		1.Normal	33	Kat irtifakı	
30									01.11.2006	8290	39	3843	Dükkan	59/4673		1.Normal	34	Kat irtifakı	
31									01.11.2006	8290	39	3844	Dükkan	59/4673		1.Normal	35	Kat irtifakı	
32									01.11.2006	8290	39	3845	Dükkan	59/4673		1.Normal	36	Kat irtifakı	
33									01.11.2006	8290	39	3846	Dükkan	59/4673		1.Normal	37	Kat irtifakı	
34									01.11.2006	8290	39	3847	Dükkan	120/4673		1.Normal	38	Kat irtifakı	
35									01.11.2006	8290	39	3848	Dükkan	261/4673		1.Normal	39	Kat irtifakı	
36									01.11.2006	8290	39	3849	Büfe	47/4673		2.Normal	40	Kat irtifakı	
37									01.11.2006	8290	39	3850	Bay bayan Wc	35/4673		2.Normal	41	Kat irtifakı	
38									01.11.2006	8290	39	3851	Dükkan	115/4673		2.Normal	42	Kat irtifakı	
39									01.11.2006	8290	39	3852	Dükkan	87/4673		2.Normal	43	Kat irtifakı	
40									01.11.2006	8290	39	3853	Dükkan	29/4673		2.Normal	44	Kat irtifakı	
41									01.11.2006	8290	39	3854	Dükkan	59/4673		2.Normal	45	Kat irtifakı	
42									01.11.2006	8290	39	3855	Dükkan	59/4673		2.Normal	46	Kat irtifakı	
43									01.11.2006	8290	39	3856	Dükkan	59/4673		2.Normal	47	Kat irtifakı	
44									01.11.2006	8290	39	3857	Dükkan	29/4673		2.Normal	48	Kat irtifakı	
45									01.11.2006	8290	39	3858	Dükkan	29/4673		2.Normal	49	Kat irtifakı	
46									01.11.2006	8290	39	3859	Dükkan	58/4673		2.Normal	50	Kat irtifakı	
47									01.11.2006	8290	39	3861	Acenta Bürosu	26/4673		2.Normal	52	Kat irtifakı	
48									01.11.2006	8290	39	3862	Acenta Bürosu	26/4673		2.Normal	53	Kat irtifakı	
49									01.11.2006	8290	39	3863	Acenta Bürosu	26/4673		2.Normal	54	Kat irtifakı	
50									01.11.2006	8290	39	3864	Acenta Bürosu	26/4673		2.Normal	55	Kat irtifakı	
51									01.11.2006	8290	39	3865	Acenta Bürosu	26/4673		2.Normal	56	Kat irtifakı	
52									01.11.2006	8290	39	3866	Acenta Bürosu	26/4673		2.Normal	57	Kat irtifakı	
53									01.11.2006	8290	39	3867	Acenta Bürosu	26/4673		2.Normal	58	Kat irtifakı	
54									01.11.2006	8290	40	3868	Acenta Bürosu	26/4673		2.Normal	59	Kat irtifakı	
55									01.11.2006	8290	40	3871	Acenta Bürosu	26/4673		2.Normal	62	Kat irtifakı	
56									01.11.2006	8290	40	3872	Acenta Bürosu	26/4673		2.Normal	63	Kat irtifakı	
57									01.11.2006	8290	40	3873	Acenta Bürosu	26/4673		2.Normal	64	Kat irtifakı	
58									01.11.2006	8290	40	3874	Acenta Bürosu	26/4673		2.Normal	65	Kat irtifakı	

59									01.11.2006	8290	40	3875	Acenta Bürosu	26/4673		2.Normal	66	Kat irtifakı	
60									01.11.2006	8290	40	3876	Depo	52/4673		2.Normal	67	Kat irtifakı	
61									01.11.2006	8290	40	3877	Bay bayan Wc	35/4673		2.Normal	68	Kat irtifakı	
62									01.11.2006	8290	40	3878	Bay bayan Wc	35/4673		Bodrum	69	Kat irtifakı	
63	HACIMEHMET	G22C11a1d	141	1		9419	70	Arsa	02.02.2007	780	9	821	Mesken	14127/941970	ABA-1-A1	Zemin	1	Kat irtifakı	Toplu Konut Alanı
64									02.02.2007	780	9	822	Mesken	14127/941970	ABA-1-A1	Zemin	2	Kat irtifakı	
65									02.02.2007	780	9	827	Mesken	9029/941970	ABA-1-B	Zemin	1	Kat irtifakı	
66									02.02.2007	780	9	828	Mesken	9029/941970	ABA-1-B	Zemin	2	Kat irtifakı	
67									02.02.2007	780	9	833	Mesken	14127/941970	ABA-1-A2	Zemin	1	Kat irtifakı	
68									02.02.2007	780	9	834	Mesken	14127/941970	ABA-1-A2	Zemin	2	Kat irtifakı	
69									02.02.2007	780	9	839	Mesken	14127/941970	ABA-2-A1	Zemin	1	Kat irtifakı	
70									02.02.2007	780	9	840	Mesken	14127/941970	ABA-2-A1	Zemin	2	Kat irtifakı	
71									02.02.2007	780	9	845	Mesken	9029/941970	ABA-2-B	Zemin	1	Kat irtifakı	
72									02.02.2007	780	9	846	Mesken	9029/941970	ABA-2-B	Zemin	2	Kat irtifakı	
73									02.02.2007	780	9	847	Mesken	9029/941970	ABA-2-B	Birinci	3	Kat irtifakı	
74									02.02.2007	780	9	849	Mesken	9029/941970	ABA-2-B	İkinci	5	Kat irtifakı	
75									02.02.2007	780	9	851	Mesken	14127/941970	ABA-2-A2	Zemin	1	Kat irtifakı	
76									02.02.2007	780	9	852	Mesken	14127/941970	ABA-2-A2	Zemin	2	Kat irtifakı	
77									02.02.2007	780	9	857	Mesken	9029/941970	DCDD-1-D1	Zemin	1	Kat irtifakı	
78									02.02.2007	780	9	858	Mesken	9029/941970	DCDD-1-D1	Zemin	2	Kat irtifakı	
79									02.02.2007	780	9	860	Mesken	9029/941970	DCDD-1-D1	Birinci	4	Kat irtifakı	
80									02.02.2007	780	9	861	Mesken	9029/941970	DCDD-1-D1	İkinci	5	Kat irtifakı	
81									02.02.2007	780	9	862	Mesken	9029/941970	DCDD-1-D1	İkinci	6	Kat irtifakı	
82									02.02.2007	780	9	869	Mesken	9029/941970	DCDD-1-D2	Zemin	1	Kat irtifakı	
83									02.02.2007	780	9	870	Mesken	9029/941970	DCDD-1-D2	Zemin	2	Kat irtifakı	
84									02.02.2007	780	9	871	Mesken	9029/941970	DCDD-1-D2	Birinci	3	Kat irtifakı	
85									02.02.2007	780	9	872	Mesken	9029/941970	DCDD-1-D2	Birinci	4	Kat irtifakı	
86									02.02.2007	780	9	873	Mesken	9029/941970	DCDD-1-D2	İkinci	5	Kat irtifakı	
87									02.02.2007	780	9	874	Mesken	9029/941970	DCDD-1-D2	İkinci	6	Kat irtifakı	
88									02.02.2007	780	9	875	Mesken	9029/941970	DCDD-1-D3	Zemin	1	Kat irtifakı	
89									02.02.2007	780	9	876	Mesken	9029/941970	DCDD-1-D3	Zemin	2	Kat irtifakı	
90									02.02.2007	780	9	880	Mesken	9029/941970	DCDD-1-D3	İkinci	6	Kat irtifakı	
91									02.02.2007	780	9	881	Mesken	9029/941970	DCDD-2-D1	Zemin	1	Kat irtifakı	

92									02.02.2007	780	9	882	Mesken	9029/941970	DCDD-2-D1	Zemin	2	Kat irtifakı	
93									02.02.2007	780	9	884	Mesken	9029/941970	DCDD-2-D1	Birinci	4	Kat irtifakı	
94									02.02.2007	780	9	885	Mesken	9029/941970	DCDD-2-D1	İkinci	5	Kat irtifakı	
95									02.02.2007	780	9	886	Mesken	9029/941970	DCDD-2-D1	İkinci	6	Kat irtifakı	
96									02.02.2007	780	10	893	Mesken	9029/941970	DCDD-2-D2	Zemin	1	Kat irtifakı	
97									02.02.2007	780	10	894	Mesken	9029/941970	DCDD-2-D2	Zemin	2	Kat irtifakı	
98									02.02.2007	780	10	895	Mesken	9029/941970	DCDD-2-D2	Birinci	3	Kat irtifakı	
99									02.02.2007	780	10	896	Mesken	9029/941970	DCDD-2-D2	Birinci	4	Kat irtifakı	
100									02.02.2007	780	10	897	Mesken	9029/941970	DCDD-2-D2	İkinci	5	Kat irtifakı	
101									02.02.2007	780	10	898	Mesken	9029/941970	DCDD-2-D2	İkinci	6	Kat irtifakı	
102									02.02.2007	780	10	899	Mesken	9029/941970	DCDD-2-D3	Zemin	1	Kat irtifakı	
103									02.02.2007	780	10	900	Mesken	9029/941970	DCDD-2-D3	Zemin	2	Kat irtifakı	
104									02.02.2007	780	10	901	Mesken	9029/941970	DCDD-2-D3	Birinci	3	Kat irtifakı	
105									02.02.2007	780	10	902	Mesken	9029/941970	DCDD-2-D3	Birinci	4	Kat irtifakı	
106									02.02.2007	780	10	903	Mesken	9029/941970	DCDD-2-D3	İkinci	5	Kat irtifakı	
107									02.02.2007	780	10	904	Mesken	9029/941970	DCDD-2-D3	İkinci	6	Kat irtifakı	
108		G22C11a1d	140	1	1	0410	58	Arsa	05.02.2007	806	10	911	Mesken	9979/1041058	ABA-3-B	Zemin	1	Kat irtifakı	Toplu Konut Alanı
109									05.02.2007	806	10	912	Mesken	9979/1041058	ABA-3-B	Zemin	2	Kat irtifakı	
110									05.02.2007	806	10	913	Mesken	9979/1041058	ABA-3-B	Birinci	3	Kat irtifakı	
111									05.02.2007	806	10	914	Mesken	9979/1041058	ABA-3-B	Birinci	4	Kat irtifakı	
112									05.02.2007	806	10	915	Mesken	9979/1041058	ABA-3-B	İkinci	5	Kat irtifakı	
113									05.02.2007	806	10	916	Mesken	9979/1041058	ABA-3-B	İkinci	6	Kat irtifakı	
114									05.02.2007	806	10	929	Mesken	9979/1041058	ABA-4-B	Zemin	1	Kat irtifakı	
115									05.02.2007	806	10	930	Mesken	9979/1041058	ABA-4-B	Zemin	2	Kat irtifakı	
116									05.02.2007	806	10	931	Mesken	9979/1041058	ABA-4-B	Birinci	3	Kat irtifakı	
117									05.02.2007	806	10	933	Mesken	9979/1041058	ABA-4-B	İkinci	5	Kat irtifakı	
118									05.02.2007	806	10	934	Mesken	9979/1041058	ABA-4-B	İkinci	6	Kat irtifakı	
119									05.02.2007	806	10	967	Mesken	9979/1041058	DD-1-D1	Birinci	3	Kat irtifakı	
120									05.02.2007	806	10	968	Mesken	9979/1041058	DD-1-D1	Birinci	4	Kat irtifakı	
121									05.02.2007	806	10	969	Mesken	9979/1041058	DD-1-D1	İkinci	5	Kat irtifakı	
122									05.02.2007	806	10	970	Mesken	9979/1041058	DD-1-D1	İkinci	6	Kat irtifakı	
123									05.02.2007	806	10	973	Mesken	9979/1041058	DD-1-D2	Birinci	3	Kat irtifakı	
124									05.02.2007	806	10	974	Mesken	9979/1041058	DD-1-D2	Birinci	4	Kat irtifakı	

125										05.02.2007	806	10	975	Mesken	9979/1041058	DD-1-D2	İkinci	5	Kat irtifakı	
126										05.02.2007	806	10	976	Mesken	9979/1041058	DD-1-D2	İkinci	6	Kat irtifakı	
127										05.02.2007	806	10	979	Mesken	9979/1041058	DD-2-D1	Birinci	3	Kat irtifakı	
128										05.02.2007	806	10	980	Mesken	9979/1041058	DD-2-D1	Birinci	4	Kat irtifakı	
129										05.02.2007	806	10	981	Mesken	9979/1041058	DD-2-D1	İkinci	5	Kat irtifakı	
130										05.02.2007	806	10	982	Mesken	9979/1041058	DD-2-D1	İkinci	6	Kat irtifakı	
131										05.02.2007	806	10	985	Mesken	9979/1041058	DD-2-D2	Birinci	3	Kat irtifakı	
132										05.02.2007	806	10	986	Mesken	9979/1041058	DD-2-D2	Birinci	4	Kat irtifakı	
133										05.02.2007	806	10	987	Mesken	9979/1041058	DD-2-D2	İkinci	5	Kat irtifakı	
134										05.02.2007	806	10	988	Mesken	9979/1041058	DD-2-D2	İkinci	6	Kat irtifakı	
135										05.02.2007	807	11	995	Mesken	9073/946531	ABA-9-B	Zemin	1	Kat irtifakı	
136										05.02.2007	807	11	996	Mesken	9073/946531	ABA-9-B	Zemin	2	Kat irtifakı	
137										05.02.2007	807	11	997	Mesken	9073/946531	ABA-9-B	Birinci	3	Kat irtifakı	
138										05.02.2007	807	11	998	Mesken	9073/946531	ABA-9-B	Birinci	4	Kat irtifakı	
139										05.02.2007	807	11	999	Mesken	9073/946531	ABA-9-B	İkinci	5	Kat irtifakı	
140										05.02.2007	807	11	1000	Mesken	9073/946531	ABA-9-B	İkinci	6	Kat irtifakı	
141										05.02.2007	807	11	1013	Mesken	9073/946531	ABA-10-B	Zemin	1	Kat irtifakı	
142										05.02.2007	807	11	1014	Mesken	9073/946531	ABA-10-B	Zemin	2	Kat irtifakı	
143										05.02.2007	807	11	1015	Mesken	9073/946531	ABA-10-B	Birinci	3	Kat irtifakı	
144										05.02.2007	807	11	1016	Mesken	9073/946531	ABA-10-B	Birinci	4	Kat irtifakı	
145										05.02.2007	807	11	1017	Mesken	9073/946531	ABA-10-B	İkinci	5	Kat irtifakı	
146										05.02.2007	807	11	1018	Mesken	9073/946531	ABA-10-B	İkinci	6	Kat irtifakı	
147										05.02.2007	807	11	1031	Mesken	9073/946531	CD-5-D	Zemin	1	Kat irtifakı	
148										05.02.2007	807	11	1032	Mesken	9073/946531	CD-5-D	Zemin	2	Kat irtifakı	
149										05.02.2007	807	11	1035	Mesken	9073/946531	CD-5-D	İkinci	5	Kat irtifakı	
150										05.02.2007	807	11	1036	Mesken	9073/946531	CD-5-D	İkinci	6	Kat irtifakı	
151										05.02.2007	807	11	1041	Mesken	9073/946531	CD-6-C	İkinci	5	Kat irtifakı	
152										05.02.2007	807	11	1042	Mesken	9073/946531	CD-6-C	İkinci	6	Kat irtifakı	
153										05.02.2007	807	11	1043	Mesken	9073/946531	CD-6-D	Zemin	1	Kat irtifakı	
154										05.02.2007	807	11	1044	Mesken	9073/946531	CD-6-D	Zemin	2	Kat irtifakı	
155										05.02.2007	807	11	1045	Mesken	9073/946531	CD-6-D	Birinci	3	Kat irtifakı	
156										05.02.2007	807	11	1046	Mesken	9073/946531	CD-6-D	Birinci	4	Kat irtifakı	
157										05.02.2007	807	11	1047	Mesken	9073/946531	CD-6-D	İkinci	5	Kat irtifakı	

158								05.02.2007	807	11	1048	Mesken	9073/946531	CD-6-D	İkinci	6	Kat irtifakı		
159								05.02.2007	807	11	1049	Mesken	9073/946531	DD-5-D1	Zemin	1	Kat irtifakı		
160								05.02.2007	807	11	1050	Mesken	9073/946531	DD-5-D1	Zemin	2	Kat irtifakı		
161								05.02.2007	807	11	1051	Mesken	9073/946531	DD-5-D1	Birinci	3	Kat irtifakı		
162								05.02.2007	807	11	1052	Mesken	9073/946531	DD-5-D1	Birinci	4	Kat irtifakı		
163								05.02.2007	807	11	1053	Mesken	9073/946531	DD-5-D1	İkinci	5	Kat irtifakı		
164								05.02.2007	807	11	1054	Mesken	9073/946531	DD-5-D1	İkinci	6	Kat irtifakı		
165								05.02.2007	807	11	1055	Mesken	9073/946531	DD-5-D2	Zemin	1	Kat irtifakı		
166								05.02.2007	807	11	1056	Mesken	9073/946531	DD-5-D2	Zemin	2	Kat irtifakı		
167								05.02.2007	807	11	1057	Mesken	9073/946531	DD-5-D2	Birinci	3	Kat irtifakı		
168								05.02.2007	807	11	1058	Mesken	9073/946531	DD-5-D2	Birinci	4	Kat irtifakı		
169								05.02.2007	807	11	1059	Mesken	9073/946531	DD-5-D2	İkinci	5	Kat irtifakı		
170								05.02.2007	807	11	1060	Mesken	9073/946531	DD-5-D2	İkinci	6	Kat irtifakı		
171								05.02.2007	807	11	1061	Mesken	9073/946531	DD-6-D1	Zemin	1	Kat irtifakı		
172								05.02.2007	807	11	1062	Mesken	9073/946531	DD-6-D1	Zemin	2	Kat irtifakı		
173								05.02.2007	807	11	1063	Mesken	9073/946531	DD-6-D1	Birinci	3	Kat irtifakı		
174								05.02.2007	807	11	1064	Mesken	9073/946531	DD-6-D1	Birinci	4	Kat irtifakı		
175								05.02.2007	807	11	1065	Mesken	9073/946531	DD-6-D1	İkinci	5	Kat irtifakı		
176								05.02.2007	807	11	1066	Mesken	9073/946531	DD-6-D1	İkinci	6	Kat irtifakı		
177								05.02.2007	807	11	1067	Mesken	9073/946531	DD-6-D2	Zemin	1	Kat irtifakı		
178								05.02.2007	807	11	1068	Mesken	9073/946531	DD-6-D2	Zemin	2	Kat irtifakı		
179								05.02.2007	807	11	1069	Mesken	9073/946531	DD-6-D2	Birinci	3	Kat irtifakı		
180								05.02.2007	807	11	1070	Mesken	9073/946531	DD-6-D2	Birinci	4	Kat irtifakı		
181								05.02.2007	807	11	1071	Mesken	9073/946531	DD-6-D2	İkinci	5	Kat irtifakı		
182								05.02.2007	807	11	1072	Mesken	9073/946531	DD-6-D2	İkinci	6	Kat irtifakı		
183		G22C11a1c	142	1		9174	41	Arsa	05.02.2007	808	11	1073	Mesken	13759/917441	ABA-5-A1	Zemin	1	Kat irtifakı	Toplu Konut Alanı
184									05.02.2007	808	11	1074	Mesken	13759/917441	ABA-5-A1	Zemin	2	Kat irtifakı	
185									05.02.2007	808	11	1079	Mesken	8794/917441	ABA-5-B	Zemin	1	Kat irtifakı	
186									05.02.2007	808	11	1080	Mesken	8794/917441	ABA-5-B	Zemin	2	Kat irtifakı	
187									05.02.2007	808	11	1081	Mesken	8794/917441	ABA-5-B	Birinci	3	Kat irtifakı	
188									05.02.2007	808	11	1082	Mesken	8794/917441	ABA-5-B	Birinci	4	Kat irtifakı	
189									05.02.2007	808	11	1083	Mesken	8794/917441	ABA-5-B	İkinci	5	Kat irtifakı	
190									05.02.2007	808	11	1084	Mesken	8794/917441	ABA-5-B	İkinci	6	Kat irtifakı	

191									05.02.2007	808	11	1085	Mesken	13759/917441	ABA-5-A2	Zemin	1	Kat irtifakı	
192									05.02.2007	808	11	1086	Mesken	13759/917441	ABA-5-A2	Zemin	2	Kat irtifakı	
193									05.02.2007	808	12	1091	Mesken	13759/917441	ABA-6-A1	Zemin	1	Kat irtifakı	
194									05.02.2007	808	12	1092	Mesken	13759/917441	ABA-6-A1	Zemin	2	Kat irtifakı	
195									05.02.2007	808	12	1095	Mesken	13759/917441	ABA-6-A1	İkinci	5	Kat irtifakı	
196									05.02.2007	808	12	1096	Mesken	13759/917441	ABA-6-A1	İkinci	6	Kat irtifakı	
197									05.02.2007	808	12	1097	Mesken	8794/917441	ABA-6-B	Zemin	1	Kat irtifakı	
198									05.02.2007	808	12	1098	Mesken	8794/917441	ABA-6-B	Zemin	2	Kat irtifakı	
199									05.02.2007	808	12	1099	Mesken	8794/917441	ABA-6-B	Birinci	3	Kat irtifakı	
200									05.02.2007	808	12	1100	Mesken	8794/917441	ABA-6-B	Birinci	4	Kat irtifakı	
201									05.02.2007	808	12	1101	Mesken	8794/917441	ABA-6-B	İkinci	5	Kat irtifakı	
202									05.02.2007	808	12	1102	Mesken	8794/917441	ABA-6-B	İkinci	6	Kat irtifakı	
203									05.02.2007	808	12	1103	Mesken	13759/917441	ABA-6-A2	Zemin	1	Kat irtifakı	
204									05.02.2007	808	12	1104	Mesken	13759/917441	ABA-6-A2	Zemin	2	Kat irtifakı	
205									05.02.2007	808	12	1105	Mesken	13759/917441	ABA-6-A2	Birinci	3	Kat irtifakı	
206									05.02.2007	808	12	1106	Mesken	13760/917441	ABA-6-A2	Birinci	4	Kat irtifakı	
207									05.02.2007	808	12	1107	Mesken	13759/917441	ABA-6-A2	İkinci	5	Kat irtifakı	
208									05.02.2007	808	12	1115	Mesken	8794/917441	CD-3-D	Zemin	1	Kat irtifakı	
209									05.02.2007	808	12	1116	Mesken	8794/917441	CD-3-D	Zemin	2	Kat irtifakı	
210									05.02.2007	808	12	1123	Mesken	13759/917441	CD-4-C	Birinci	3	Kat irtifakı	
211									05.02.2007	808	12	1124	Mesken	13759/917441	CD-4-C	Birinci	4	Kat irtifakı	
212									05.02.2007	808	12	1125	Mesken	13759/917441	CD-4-C	İkinci	5	Kat irtifakı	
213									05.02.2007	808	12	1126	Mesken	13759/917441	CD-4-C	İkinci	6	Kat irtifakı	
214									05.02.2007	808	12	1127	Mesken	8794/917441	CD-4-D	Zemin	1	Kat irtifakı	
215									05.02.2007	808	12	1128	Mesken	8794/917441	CD-4-D	Zemin	2	Kat irtifakı	
216									05.02.2007	808	12	1129	Mesken	8794/917441	CD-4-D	Birinci	3	Kat irtifakı	
217									05.02.2007	808	12	1130	Mesken	8794/917441	CD-4-D	Birinci	4	Kat irtifakı	
218									05.02.2007	808	12	1131	Mesken	8794/917441	CD-4-D	İkinci	5	Kat irtifakı	
219									05.02.2007	808	12	1132	Mesken	8794/917441	CD-4-D	İkinci	6	Kat irtifakı	
220									05.02.2007	808	12	1133	Mesken	8794/917441	DD-3-D1	Zemin	1	Kat irtifakı	
221									05.02.2007	808	12	1134	Mesken	8794/917441	DD-3-D1	Zemin	2	Kat irtifakı	
222									05.02.2007	808	12	1136	Mesken	8794/917441	DD-3-D1	Birinci	4	Kat irtifakı	
223									05.02.2007	808	12	1137	Mesken	8794/917441	DD-3-D1	İkinci	5	Kat irtifakı	

224								05.02.2007	808	12	1138	Mesken	8794/917441	DD-3-D1	İkinci	6	Kat irtifakı	
225								05.02.2007	808	12	1139	Mesken	8794/917441	DD-3-D2	Zemin	1	Kat irtifakı	
226								05.02.2007	808	12	1140	Mesken	8794/917441	DD-3-D2	Zemin	2	Kat irtifakı	
227								05.02.2007	808	12	1141	Mesken	8794/917441	DD-3-D2	Birinci	3	Kat irtifakı	
228								05.02.2007	808	12	1142	Mesken	8794/917441	DD-3-D2	Birinci	4	Kat irtifakı	
229								05.02.2007	808	12	1143	Mesken	8794/917441	DD-3-D2	İkinci	5	Kat irtifakı	
230								05.02.2007	808	12	1144	Mesken	8794/917441	DD-3-D2	İkinci	6	Kat irtifakı	
231								05.02.2007	808	12	1145	Mesken	8794/917441	DD-4-D1	Zemin	1	Kat irtifakı	
232								05.02.2007	808	12	1146	Mesken	8794/917441	DD-4-D1	Zemin	2	Kat irtifakı	
233								05.02.2007	808	12	1147	Mesken	8794/917441	DD-4-D1	Birinci	3	Kat irtifakı	
234								05.02.2007	808	12	1148	Mesken	8794/917441	DD-4-D1	Birinci	4	Kat irtifakı	
235								05.02.2007	808	12	1149	Mesken	8794/917441	DD-4-D1	İkinci	5	Kat irtifakı	
236								05.02.2007	808	12	1150	Mesken	8794/917441	DD-4-D1	İkinci	6	Kat irtifakı	
237								05.02.2007	808	12	1151	Mesken	8794/917441	DD-4-D2	Zemin	1	Kat irtifakı	
238								05.02.2007	808	12	1152	Mesken	8794/917441	DD-4-D2	Zemin	2	Kat irtifakı	
239								05.02.2007	808	12	1153	Mesken	8794/917441	DD-4-D2	Birinci	3	Kat irtifakı	
240								05.02.2007	808	12	1154	Mesken	8794/917441	DD-4-D2	Birinci	4	Kat irtifakı	
241								05.02.2007	808	12	1155	Mesken	8794/917441	DD-4-D2	İkinci	5	Kat irtifakı	
242								05.02.2007	808	12	1156	Mesken	8794/917441	DD-4-D2	İkinci	6	Kat irtifakı	
243	KİRAZLI	29P Id	3011	6		1599	40	Arsa	22.03.2006	2010	7	667	Dükkan	144/1558	Zemin	1	Kat İrtifakı	Tüp.Dep.Alanı
244											7	668	Dükkan	47/1558	Zemin	2	Kat İrtifakı	Tüp.Dep.Alanı
245											7	669	Dükkan	98/1558	Zemin	3	Kat İrtifakı	Tüp.Dep.Alanı
246											7	670	Dükkan	98/1558	Zemin	4	Kat İrtifakı	Tüp.Dep.Alanı
247											7	671	Dükkan	98/1558	Zemin	5	Kat İrtifakı	Tüp.Dep.Alanı
248											7	672	Dükkan	144/1558	Zemin	6	Kat İrtifakı	Tüp.Dep.Alanı
249											7	673	Dükkan	47/1558	Zemin	7	Kat İrtifakı	Tüp.Dep.Alanı
250											7	674	Dükkan	98/1558	Zemin	8	Kat İrtifakı	Tüp.Dep.Alanı
251											7	675	Dükkan	98/1558	Zemin	9	Kat İrtifakı	Tüp.Dep.Alanı
252											7	676	Dükkan	98/1558	Zemin	10	Kat İrtifakı	Tüp.Dep.Alanı
253											7	677	Dükkan	98/1558	Zemin	11	Kat İrtifakı	Tüp.Dep.Alanı
254											7	678	Dükkan	98/1558	Zemin	12	Kat İrtifakı	Tüp.Dep.Alanı
255											7	679	Dükkan	98/1558	Zemin	13	Kat İrtifakı	Tüp.Dep.Alanı
256											7	680	Dükkan	98/1558	Zemin	14	Kat İrtifakı	Tüp.Dep.Alanı

257										7	681	Dükkan	98/1558		Zemin	15	Kat İrtifakı	Tüp.Dep.Alanı	
258										7	682	Dükkan	98/1558		Zemin	16	Kat İrtifakı	Tüp.Dep.Alanı	
259	RÜSTEMPAŞA	1	23	25		533	40	Arsa	16.06.1994	3463	36	3521	Tiy.Ser.Sal.	173/533	Bod.Zem.	1	Kat İrtifakı		
260											36	3534	Büro	10/533		İkinci	14	Kat İrtifakı	
261											36	3535	Büro	5/533		İkinci	15	Kat İrtifakı	
262		1	37	4		97	75	Arsa	03.10.2001	4094	7	693	İşyeri	40/100		Zemin	1	Kat İrtifakı	
263	SAFRAN	G22c16a2d	132	1		2950	46	B.2 kat bina	04.07.2007	5650	3	249	İşyeri	1/70		Birinci	23	Kat Mülkiyeti	
264											3	254	İşyeri	1/70		Birinci	28	Kat Mülkiyeti	
265											3	276	İşyeri	1/70		İkinci	50	Kat Mülkiyeti	
266											3	279	İşyeri	1/70		İkinci	53	Kat Mülkiyeti	
267		G22c16a2d	137	1		3418	4	B.2 kat bina	04.07.2007	5650	4	322	İşyeri	1/75		Birinci	26	Kat Mülkiyeti	
268											4	325	İşyeri	1/75		Birinci	29	Kat Mülkiyeti	
269											4	328	İşyeri	1/75		Birinci	32	Kat Mülkiyeti	
270											4	364	İşyeri	1/75		İkinci	68	Kat Mülkiyeti	
271											4	365	İşyeri	1/75		İkinci	69	Kat Mülkiyeti	
272											4	366	İşyeri	1/75		İkinci	70	Kat Mülkiyeti	
273	SÜLEYMANBEY										20	1924	Dükkan	24/1822		Zemin	118	Kat İrtifakı	
274											20	1928	Dükkan	5/1822		Zemin	122	Kat İrtifakı	
275											20	1929	Dükkan	6/1822		Zemin	123	Kat İrtifakı	
276											20	1934	Dükkan	6/1822		Zemin	128	Kat İrtifakı	
277											20	1951	Dükkan	10/1822		Zemin	145	Kat İrtifakı	
278											20	1953	Dükkan	4/1822		Zemin	147	Kat İrtifakı	
279											20	1962	Dükkan	24/1822		Zemin	156	Kat İrtifakı	
280		8	321	244		5254	80	Arsa	14.06.2001	2526	18	1732	Dükkan	1680/82320		Zemin	12	Kat İrtifakı	Zemin 12 nolu dükkan
281		6	55	83		2217	99	Arsa	14.10.2003	4032	25	2376	İşyeri	766/10000		Birinci	27	Kat İrtifakı	Zemin 12 nolu dükkan
282											25	2393	İşyeri	275/10000		İkinci	44	Kat İrtifakı	Zemin 12 nolu dükkan
283											25	2394	İşyeri	70/10000		İkinci	45	Kat İrtifakı	Zemin 12 nolu dükkan
284											25	2395	İşyeri	93/10000		İkinci	46	Kat İrtifakı	Zemin 12 nolu dükkan
285											25	2396	İşyeri	60/10000		İkinci	47	Kat İrtifakı	Zemin 12 nolu dükkan
286											25	2397	İşyeri	310/10000		İkinci	48	Kat İrtifakı	Zemin 12 nolu dükkan
287											25	2398	İşyeri	275/10000		İkinci	49	Kat İrtifakı	Zemin 12 nolu dükkan
288											25	2399	İşyeri	87/10000		İkinci	50	Kat İrtifakı	Zemin 12 nolu dükkan
289											25	2400	İşyeri	70/10000		İkinci	51	Kat İrtifakı	Zemin 12 nolu dükkan

290										25	2401	İşyeri	70/10000		İkinci	52	Kat İrtifakı	Zemin 12 nolu dükkan
291										25	2402	İşyeri	40/10000		İkinci	53	Kat İrtifakı	Zemin 12 nolu dükkan
292										25	2403	İşyeri	50/10000		İkinci	54	Kat İrtifakı	Zemin 12 nolu dükkan
293										25	2404	İşyeri	1200/10000		Üçüncü	55	Kat İrtifakı	Zemin 12 nolu dükkan
294										25	2405	İşyeri	1500/10000		Üçüncü	56	Kat İrtifakı	Zemin 12 nolu dükkan

Yalova Belediyesi'nin çeşitli marka ve modellerde toplam 78 adet araç ve iş makinesi bulunmaktadır.

SIRA		MARKA	MODEL
1	77 AC 115	1312 Ford Cargo Çöp Kamyonu	1984
2	77 AE 248	170.25 Fatih Çöp Kamyonu	1999
3	77 AS 166	Mercedes MB 800 Çöp Kamyonu	1999
4	77 AS 723	Fatih 200-26 Su Tankeri	1999
5	77 AS 724	Fatih 200-26 Su Tankeri	1999
6	77 AS 165	170.25 Fatih Çöp Kamyonu	2000
7	77 AS 167	170.25 Fatih Çöp Kamyonu	2000
8	77 AS 727	170.25 Fatih Çöp Kamyonu	2000
9	77 AU 678	Fatih 110-08 Çöp Kamyonu	2000
10	77 AU 679	Fatih 110-08 Ambalaj Atık Topla.	2000
11	77 AV 310	Fatih 110-08 Tıbbi Atık Toplama	2000
12	77 AT 764	Fatih 110-08 Çöp Kamyonu	2000
13	414 RS Applied	Küçük Süpürme Makinesi	2000
14	414 RS Applied	Küçük Süpürme Makinesi	2000
15	77 AV 023	1308 Fatih Sulama Aracı	2000
16	77 AP 894	Ford Transit Panelvan	2001
17	77 AC 494	Steyr Traktör	1990
18	77 AC 455	Ford Cargo Kamyon	1991
19	77 AL 704	Ford Ambulans	1988
20	77 AC 257	Fiat Ducato	2000
21	77 DH 373	Renault Minübüs	2006
22	77 AV 312	BMC Levent Kamyonet	2000
23	77 AD 469	Dodge Çift Kabin Kamyonet	1996
24	77 AC 111	Dodge Kurtarma Aracı(Kamyonet)	1986
25	77 AS 725	220-26 Fatih D. Kamyon	2000
26	77 AS 726	220-26 Fatih D. Kamyon	2000
27		740 A Champion Greyder	1994
28		828 Bekolu Çukurova Kepçe	2000
29		CS 563 Silindir	2001
30		Asfalt Kesme Makinası	1994
31		XA 60 Kompresör	1986
32		Hidromec 102 S Kepçe	2007
33	77 DN 465	Cargo Kasa Damperli Kamyon	2001
34		Paletli Eskavatör	2000
35		Tamsan Kompresör	2000
36	77 AC 106	TM 30 Cenaze Otosu	1987
37	77 AE 056	Ford Transit Cenaze Otosu	1995
38	77 AU 289	Fatih D. Kamyon	2000

39	77 AU 676	Başak 2073 SE Traktör	2000
40	77 AL 876	Ford Minibüs	1998
41	77 AT 349	Ford Kamyonet	2000
42	77 AS 113	MZ Motorsiklet	1999
43	77 AS 114	Honda Motorsiklet	1999
44	77 AS 112	Honda Motorsiklet	1999
45	77 DD 157	Kanuni Motorsiklet	2004
46	77 DD 158	Kanuni Motorsiklet	2004
47	77 AC 453	Ford Cargo Kanal Açma Arca	1984
48	77 AK 607	Fatih Kanal Açma Aracı	1997
49	77 AD 468	Dodge Çift Kabin Kamyonet	1996
50	77 AC 927	Ford Cargo Vidanjör	2000
51	77 AV 311	Fatih Vidanjör	2000
52	77 AV 167	Fatih 110-08 D. Kamyon	2000
53	77 AV 024	Ford Ranger Kamyonet	2000
54	77 AC 112	Ford Cargo Hid. Mer. Arazöz	1985
55	77 AC 113	Ford Cargo Arazöz	1986
56	77 AC 116	Ford Cargo Hid. Mer. Arazöz	1994
57	77 AC 965	Ford Cargo DI6 İtfaiye	2000
58	77 AT 387	Ford Cargo DI6 İtfaiye	2000
59	77 AV 659	Mercedes Çok Amaçlı Araç	2000
60	77 DD 677	Mithibusi Kamyonet	2004
61	77 AE 090	Mercedes Çok Amaçlı Araç(Kar Küreme)	2004
62	77 DF 578	İveco Minübüs Kurtarma Aracı	2005
63	77 DF579	İveco 30mt.Hirolik Merdivenli	2005
64	77 DH 719	İveco Çok Amaçlı Araç	2005
65	77 AC 067	302 Mercedes Otobüs	1986
66	77 AC 445	302 Mercedes Otobüs	1986
67	77 AC 068	302 Mercedes Otobüs	1986
68	77 AC 470	Bedford	1986
69	77 AC 454	Fatih Yakıt Tankeri	1987
70	77 AC 495	As 900 Dodge Vinç	1988
71	77 AC 070	V6 T Mercades Otobüs	1994
72	77 AC 071	M 23 İveco Minibüs	1994
73	77 AD 216	Kartal 1.6 Enj. Binek Oto	1996
74	77 AL 777	Laguna Makam Otosu	1998
75	77 AC 872	Kartal 1.6 Enj. Binek Oto	2000
76	77 AU 777	Laguna Makam Otosu	2000
77	77 AC 464	Ford Cargo Süpürme Aracı	1986
78	34 EN 5826	Hyundai Minübüs Cenaze Aracı	2007

2- Örgüt Yapısı

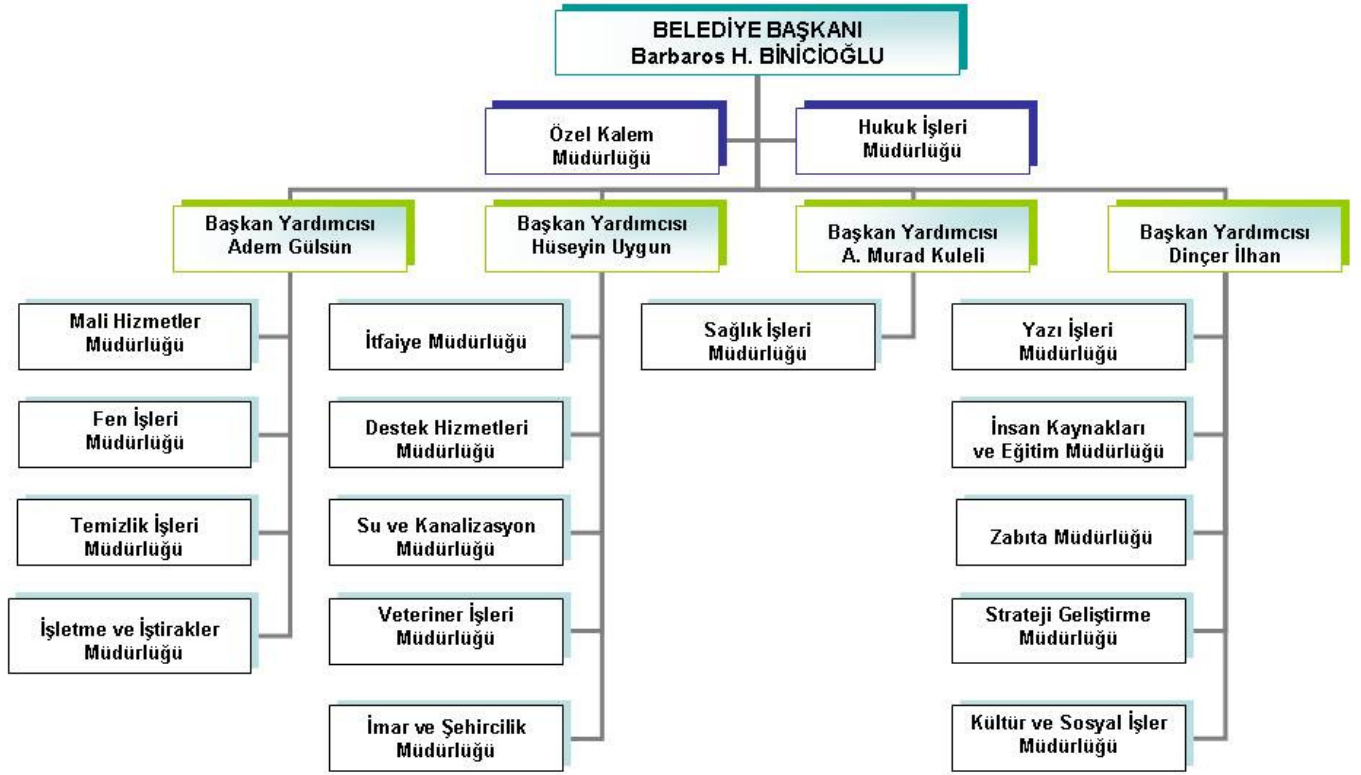

3- Bilgi ve Teknoloji Kaynakları

- Belediyemiz bünyesinde LAN ve WAN network mimarisi kullanılmakta olup; IBM server'da Windows 2003 Server Standart işletim sistemi ile client yönetimi, erişim denetimleri, grup yönetimi gibi network yönetim politikaları uygulanır.
- Belediye dahilinde ve dış birimlerde ağırlıklı CAT5 kablolu sistem ve wireless mimarisi ile network altyapısı oluşturularak iletişim sağlanmaktadır. Belediye dahilinde sistem odasında 24 port ana switch kullanılmakta ve buradan her katta bulunan 2 adet 24 portlu switchlere uplink verilmekte olup kullanıcı data prizleri sayesinde kullanıcı bilgisayarlarına data erişim sağlanmaktadır. Dış birimlerde ise; Telekomda özel data santral olup 128 Kbps erişim hızıyla WAN sistemi oluşturularak dış birim kullanıcıları network sistemine dahil edilmektedir.
- Sistem Yapısında 6 adet sunucu, belediye içinde 174 PC, 9 Lap Top, dış birimlerde ise 67 adet PC bulunmaktadır. Cisco Router, Alcatel Modem, Forinet Firewall, Surecom 24 Port Switch(9), 3 Adet Robotics Wi-Fi ADSL router modem ile internet protokolleri, güvenlik ve online işlemler sorunsuz sağlanmaktadır. Tüm destek ve bakımlar servisimiz tarafından yapılmaktadır.
- İnternet erişimi 1024 Kbps frame relay (Online ödeme, kent rehberi, otomatik ödeme işlemleri, uzak masaüstü bağlantıları yapılmaktadır) 3 adet 4096 Kbps Adsl (Kullanıcı

internet erişimi ve yönlendirme yapılmaktadır) hat ile ebelediye işlemleri,harita uygulamaları ve kullanıcı internet erişim hizmetleri sağlanır. Gerek görülen yerlerde wireless uygulaması şifreleme ile yapılır.

- Database Server : Windows 2003 Server'da Oracle Enterprise 11i kullanılmakta olup Raid 5 formatında disk yapısı, üzerinde 5X36.3 Gb disk bulunmaktadır. Xeon 3.2 çift CPU , 4 Gb Ecc Ram , 200 Gb HP LTO İnternal Backup ünitesi gibi özellikleri bulunmaktadır. Veritabanı yedeklemesi günlük HP 200 Gb. data kartuşlara yapılmakta olup son iki ayın database arşiv kaydı tutulmaktadır.
- Aplication Server : Windows 2003 Server'da, Sybase Jaguar Server kullanılmakta olup Raid 0 formatında disk yapısı, üzerinde 2X36.3 Gb disk bulunmaktadır. Xeon 3.2 çift CPU , 4 Gb Ecc Ram gibi özellikleri bulunmaktadır.
- Map-Ftp sever : Windows 2003 Server'da IIS , Tomcat ,Arc SD servisleri ile harita uygulamaları ve banka ödeme talimatı listeleri Ftp server üzerinde yayınlanmaktadır. Xeon 3.0 işlemci, 2Gb Ecc Ram 3X76 Gb Raid 0 formatında disk bulunmaktadır. 1024 Kbps Frame relay ile servis sağlanır.
- Ebelediye Server : Windows 2003 Server'da IIS ve Tomcat uygulamalarıyla veritabanı ile haberleşip, ebelediye işlemlerini 128 bit SSL sertifikasyonu kullanarak şifreleyip, 1024 kbps frame relay hat ile kullanıcılara güvenli şekilde yayın yapılmaktadır.
- Sistem dahilinde kullanıcılara WindowsXP pro, OfficeXP Std, Nod 32 Antivirus ve KBS programları kurulur son update işlemleri tamamlanır. Mail server hizmeti Doruknet üzerinden birim kullanıcılarına sağlanır. Kurum içi statik IP protokolü kullanılır. Her kullanıcı client oturumunda açar ve güvenlik politikalarına entegre edilir. Active Directory ile domain yapısına tüm kullanıcılar dahil edilmiştir.
- Kullanıcı tarafında ağırlıklı olarak P4 3.0 işlemci,1024 ram, 80 Gb disk, CdRW, 17" monitör donanım özelliklerine sahip bilgisayarlar bulunmaktadır.

4- İnsan Kaynakları

4.1 Çalışanların Analizi

Yalova Belediyesi; 238 işçi, 138 memur ve 5 sözleşmeli personelden oluşan toplam 381 personeli ile hizmet vermektedir. Belediyemiz çalışanlarının istihdam edilme biçimi 2007 yılı itibarıyla aşağıdaki gibidir.

Grafik – 5: Yalova Belediyesi Personelinin İstihdam Biçimi

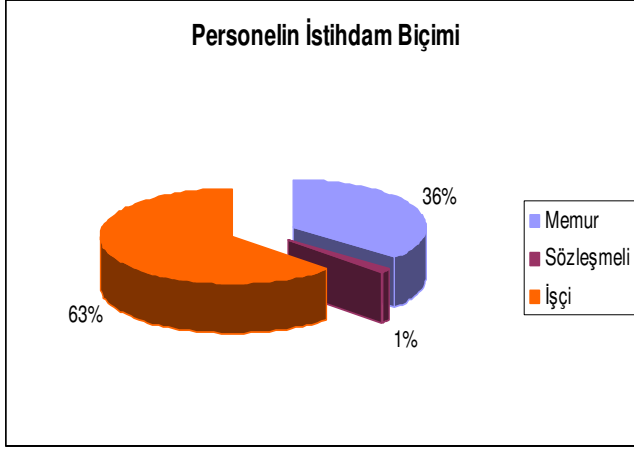

Memur	Sözleşmeli	İşçi	Toplam
138	5	238	381

Kaynak: İnsan Kaynakları ve Eğitim Müdürlüğü

Belediyemiz çalışanlarının 2007 yılı itibarıyla cinsiyet dağılımı ve eğitim durumu aşağıdaki gibidir.

Grafik – 6: Yalova Belediyesi Personelinin Cinsiyet Durumu

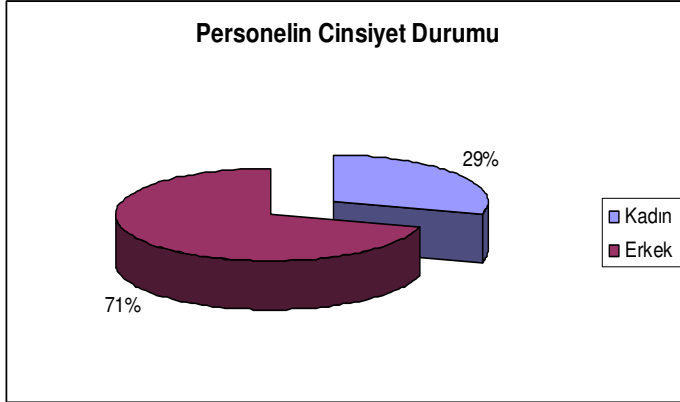

Kadın	Erkek	Toplam
112	269	381

Kaynak: İnsan Kaynakları ve Eğitim Müdürlüğü

Grafik – 7: Yalova Belediyesi Personelinin Eğitim Durumu

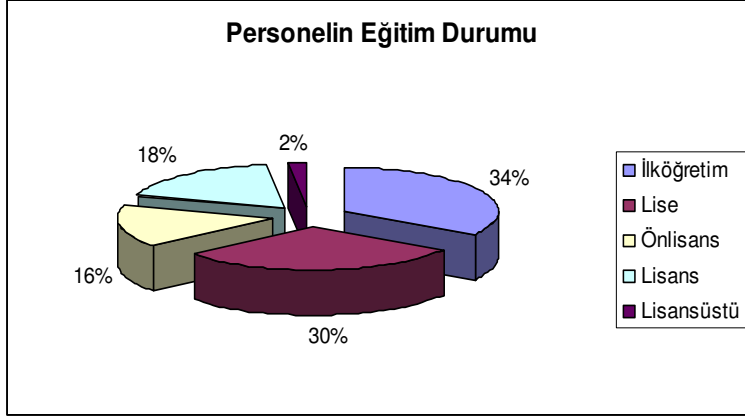

Kaynak: İnsan Kaynakları ve Eğitim Müdürlüğü

Eğitim Durumu	Adedi
İlköğretim	129
Lise	114
Önlisans	61
Lisans	70
Lisansüstü	7

**4.2 Çalışanların Unvan / Görev, Hizmet Yılı ve Eğitim Durumu
Memur Statüsünde Çalışan Personel Listesi**

SİCİL	ADI	SOYADI	GİRİŞ. TAR.	ÜN VAN I	GÖREV YAPTIĞI MÜD.	EĞİTİMİ	CİNSİYET
311	E.DURMUS	BASCI	17.04.1975	TAHSILDAR	Veterinerlik İşleri Müd.	Ortaokul	E
365	FERAMUZ	GUZEL	19.02.1979	ZABITA MEMURU	Zabıta Müdürlüğü	Ortaokul	E
366	SEMRA	ÖZPEKER	30.06.1980	MEMUR	İşletme ve İştirakler Müd.	Lise Dengi	K
371	İBRAHİM	ARSLAN	01.10.1980	SOFOR	Fen İşleri Müdürlüğü	Ortaokul	E
376	HULUSI	İSLER	13.07.1982	ZABITA KOMİSERİ	Zabıta Müdürlüğü	Ön Lisans	E
377	ERTAN	KANDILLI	13.07.1982	ZABITA MÜDÜRÜ	Zabıta Müdürlüğü	Ön Lisans	E
378	ILYAS	OZDEMİR	13.07.1982	DANIŞMAN	İşletme ve İştirakler Müd.	Ön Lisans	E
381	SAMI	YAVUZ	01.08.1982	YAZI İŞL.MÜD.	Yazı İşleri Müdürlüğü	Lisans	E
383	TURHAN	GOKHAN	01.08.1982	VETERİNER İS.MD	Veterinerlik İşleri Müd.	Lisans	E
384	SALİH	CUR	01.08.1982	İŞLET. VE İŞTİRAK. MÜD	İşletme ve İştirakler Müd.	Ön Lisans	E
385	HAYRETTİN	UYGUN	01.08.1982	GİDER BİRİM YETKİLİSİ	Mali Hizmetler Müd.	Ön Lisans	E
389	HAYRI	DANGAC	30.11.1983	ZABITA KOMİSERİ	Zabıta Müdürlüğü	Ortaokul	E
392	GULSEN	CETİNTAS	30.11.1983	BİLGİSAYAR İŞL.	İmar ve Şehircilik Müd.	Ön Lisans	K
393	CENGİZ	KASAPOĞLU	30.11.1983	KÜLTÜR-SANAT ŞEFİ	Kültür ve Sosyal İşler Müd.	Lise	E
396	MEHMET	KAHRAMAN	31.12.1997	MEMUR	İşletme ve İştirakler Müd.	İlkokul	E
397	BEKİR	KAS	30.11.1983	İTFAİYE AMİRİ	İtfaiye Müdürlüğü	Ön Lisans	E
401	AYHAN	TATAROĞLU	03.09.1984	HAL HİZMETLERİ ŞEFİ	İşletme ve İştirakler Müd.	Lise Dengi	E
402	ENGİN	YUZER	03.09.1984	ZABITA MEMURU	Zabıta Müdürlüğü	Ortaokul	E
404	HARUN	YILDIZ	03.09.1984	MEZARLIK ŞEFİ	İşletme ve İştirakler Müd.	Ön Lisans	E
406	RAFET	CELİK	03.09.1984	İTFAİYE ERİ	İtfaiye Müdürlüğü	Lise	E
411	OMER	MERT	03.09.1984	HİZMETLİ	Temizlik İşleri Müdürlüğü	İlkokul	E
414	FİRDEVS	USTEL	03.09.1984	İŞÇİ HİZMETLERİ ŞEFİ	İnsan Kaynakları ve Eğitim Md.	Ön Lisans	K
417	CEMALETTİN	ERDOĞAN	05.04.1984	TEKNİKER	İmar ve Şehircilik Müdürlüğü	Lise Dengi	E
419	CEMALETTİN	OMAY	01.11.1984	EMLAK SEFİ	İşletme ve İştirakler Müdürlüğü	İlkokul	E
422	MEHMET NURAY	TOZLU	20.03.1985	İNŞAAT MÜHENDİSİ	İmar ve Şehircilik Müdürlüğü	Lisans	E
423	CAFERİ SADIK	SENGUNLU	20.03.1985	BİLGİ İŞL. BİR. YET.	Destek Hizmetleri Müd.	Lisans	E
424	NAİM	ARDIC	20.03.1985	STRATEJİ GELİŞ.MÜD.	Strateji Geliştirme Müdürlüğü	Ön Lisans	E
425	DURMUS	OZTURK	20.03.1985	İTFAİYE ERİ	İtfaiye Müdürlüğü	Lise	E
426	BEYTULLAH	SOYASLAN	20.03.1985	İTFAİYE ERİ	İtfaiye Müdürlüğü	Lise	E
429	MEHMET	YILDIRIM	15.10.1985	MEMUR	Yazı İşleri Müdürlüğü	Ortaokul	E
430	REYHAN	CALISKAN	15.10.1985	ZABITA KOMİSERİ	Zabıta Müdürlüğü	Lise	E

431	IBRAHİM	UYKIZ	15.10.1985	GELİR ŞEFİ	İşletme ve İştirakler Müd.	Lise	E
434	KEMAL	GUCLU	15.10.1985	SEF	İşletme ve İştirakler Müd.	Lisans	E
435	EKREM	DASTAN	15.10.1985	SU TAH.SEFI	Su ve Kanalizasyon Müdürlüğü	Lise	E
436	ORHAN	ALPARSLAN	15.10.1985	KÜL. VE SOS. İŞL. MÜD.	Kültür ve Sosyal İşler Müd.	Ön Lisans	E
444	NURDAN	CALISKAN	12.06.1986	YAZI İŞLERİ ŞEFİ	Yazı İşleri Müdürlüğü	Lise Dengi	K
445	ESRA	BILEN	23.05.1986	VERİ.HAZ.VE KONT.	Su ve Kanalizasyon Müdürlüğü	Lise Dengi	K
446	PASA ALI	KURT	03.07.1986	TEKNİSYEN	Fen İşleri Müdürlüğü	Lise Dengi	E
448	ZEYNEP FILİZ	SENGUNLU	29.04.1980	İKTİSAT KÜŞAT BİR.YT.	Zabıta Müdürlüğü	Lisans	K
449	AHMET	KOKSAL	27.10.1986	VERİ.HAZ.VE KONT.	İmar ve Şehircilik Müdürlüğü	Ön Lisans	E
450	DINCER	ILHAN	27.10.1986	BLD.BASKAN YRD.	Özel Kalem	Lise Dengi	E
451	NESRİN	YALIN	27.10.1986	İNS. KAY. VE EĞT. MÜD.	İnsan Kaynakları ve Eğitim Md.	Ön Lisans	K
452	SENAY	REYHAN KAS	27.10.1986	MALİ HİZ. MÜD.	Mali Hizmetler Müd.	Lisans	K
454	HASAN	OZTURK	27.10.1986	VEZNEDAR	İşletme ve İştirakler Müd.	Lise	E
455	DERYA	NIGDELIOGLU	27.10.1986	VEZNEDAR	İşletme ve İştirakler Müd.	Lise	E
456	MUSTAFA	MURSELOGLU	27.10.1986	ZABITA KOMİSERİ	Zabıta Müdürlüğü	Lise	E
461	ORHAN	CIRAK	27.10.1986	TAHSILDAR	İşletme ve İştirakler Müd.	Lise	E
462	ERTAN	AYDIN	27.10.1986	ANFI SORUMLUSU	Kültür ve Sosyal İşler Müd.	Ortaokul	E
464	MEHMET	NARMAN	31.10.1986	TEKNİSYEN	Fen İşleri Müdürlüğü	Lise Dengi	E
465	FUAT	SİLE	31.10.1986	TEKNİSYEN	Fen İşleri Müdürlüğü	Lise Dengi	E
468	A.MURAT	KULELİ	24.12.1987	BLD.BASKAN YRD.	Özel Kalem	Lisans	E
471	MUSTAFA	ERTURK	14.12.1987	TEKNİKER	Strateji Geliştirme Müdürlüğü	Ön Lisans	E
473	TULİN	KULELİ	15.08.1988	PARK BAHÇE BİR. YET.	Fen İşleri Müdürlüğü	Lisans	K
480	NIHAL	DEMIRKOL	15.11.1990	MİMAR	İmar ve Şehircilik Müdürlüğü	Lisans	K
481	AHMET	OZBAKIR	15.11.1990	İNŞAAT MÜHENDİSİ	İmar ve Şehircilik Müdürlüğü	Lisans	E
482	OGUN	SENGUN	15.11.1990	MİMAR	Su ve Kanalizasyon Müdürlüğü	Lisans	E
483	HAMİT	KUTLU	15.11.1990	FEN İSL.MUD.	Fen İşleri Müdürlüğü	Lisans	E
486	SADRETTİN	BİNGÖL	15.11.1990	SU İŞLERİ ŞEFİ	Su ve Kanalizasyon Müdürlüğü	Lise	E
487	MUHAMMET	OZTURK	15.11.1990	ZABITA KOMİSERİ	Zabıta Müdürlüğü	Lise	E
488	AYSUN	BULAGAY	15.11.1990	VERİ.HAZ.VE KONT.	Temizlik İşleri Müdürlüğü	Ön Lisans	K
489	YUKSEL	BİNGÖL	15.11.1990	VERİ.HAZ.VE KONT.	İşletme ve İştirakler Müd.	Lise Dengi	K
492	IBRAHİM	BAYRAKTAR	15.11.1990	MEMUR	İşletme ve İştirakler Müd.	Ön Lisans	E
493	ALICAN	TURAN	15.11.1990	MEMUR	İmar ve Şehircilik Müdürlüğü	Ortaokul	E
494	F.YASEMİN	GUNGÖR	15.11.1990	MEMUR	Yazı İşleri Müdürlüğü	Ön Lisans	K
495	AYSENUR	TINOL	15.11.1990	BİLGİSAYAR İŞL.	Su ve Kanalizasyon Müdürlüğü	Lise	K

496	SEHBAL	SAHIN	15.11.1990	EVLENDİRME MEM.	Yazı İşleri Müdürlüğü	Ön Lisans	K
497	RIYASETTİN	YILMAZ	15.11.1990	MEMUR	Temizlik İşleri Müdürlüğü	Lise	E
498	ERSAN	CUHAT	15.11.1990	BİLGİSAYAR İŞL.	İşletme ve İştirakler Müd.	Lise Dengi	E
500	LEYLA	PEHLIVAN	15.11.1990	BİLGİSAYAR İŞL.	Su ve Kanalizasyon Müdürlüğü	Lise	K
503	ASLIHAN	ERTURK	15.11.1990	VERİ.HAZ.VE KONT.	Su ve Kanalizasyon Müdürlüğü	Ön Lisans	K
506	HULYA	KOKSAL	15.11.1990	VERİ.HAZ.VE KONT.	Hukuk İşleri Müdürlüğü	Ön Lisans	K
507	FILİZ	OZATAKAN	15.01.1991	ÇEV. KOR. BİR. YET.	Temizlik İşleri Müdürlüğü	Lisans	K
509	SALİH	KOCABAS	29.03.1993	SU VE KAN. MÜD.	Su ve Kanalizasyon Müdürlüğü	Lisans	E
510	METİN	SABUNCU	25.11.1996	SAGLIK ISL.MUD.	Sağlık İşleri Müdürlüğü	Lisans (6 Yıl)	E
511	AYSEGÜL	SENGUNLU	18.08.1997	MUHENDİS	Temizlik İşleri Müdürlüğü	Lisans	K
512	RAHSAN	ŞAHİN	15.12.1997	EBE	Sağlık İşleri Müdürlüğü	Ön Lisans	K
513	HATİCE	ISIK	15.12.1997	HEMŞİRE	Sağlık İşleri Müdürlüğü	Lise Dengi	K
514	OGUZHAN	BASAR	15.12.1997	SAGLIK MEMURU	Sağlık İşleri Müdürlüğü	Ön Lisans	E
515	GÜL	ERBALTA	15.12.1997	BİLGİSAYAR İŞL.	Mali Hizmetler Müd.	Ön Lisans	K
516	MURAT	SEVİNC	15.12.1997	İTFAYE ERİ	İtfaiye Müdürlüğü	Lise	E
517	VEDAT	KAYA	15.12.1997	SİVİL SAVUNMA UZM.	İtfaiye Müdürlüğü	Ön Lisans	E
518	ERGÜL	ORAKCI	15.12.1997	İTFAYE ERİ	İtfaiye Müdürlüğü	Ön Lisans	E
519	SALİHA	ÖKTEMGİL	15.12.1997	VERİ.HAZ.VE KONT.	Mali Hizmetler Müd.	Lisans	K
520	LEVENT	KASAP	15.12.1997	HARİTA MÜH.	İmar ve Şehircilik Müdürlüğü	Lisans	E
521	GURKAN	KACAR	15.12.1997	KANALİZASYON ŞEFİ	Su ve Kanalizasyon Müdürlüğü	Ön Lisans	E
522	ALPAY	BITERGE	15.12.1997	İMAR VE ŞEH. MÜD.	İmar ve Şehircilik Müdürlüğü	Lisans	E
523	HATİCE	YETER	08.08.1994	KARARLAR ŞEFİ	Yazı İşleri Müdürlüğü	Lise	K
524	METİN	BEYAZIT	13.05.1998	TABİB	Sağlık İşleri Müdürlüğü	Lisans (6 Yıl)	E
525	ALEV	EKİCİ	01.09.1993	VEZNEDAR	İşletme ve İştirakler Müd.	Lise	K
526	NURİ	BİSMİS	15.07.1994	MEMUR	İşletme ve İştirakler Müd.	Lise	E
528	SERAP	ERSOY	15.12.1991	BİLGİSAYAR İŞL.	Su ve Kanalizasyon Müdürlüğü	Ön Lisans	K
529	GULTEKİN	AKSOY	01.07.1993	AYNİYAT MEMURU	Destek Hizmetleri Müd.	Lise	E
530	AYFER	YALCIN	27.03.1995	MİMAR	İmar ve Şehircilik Müdürlüğü	Lisans	K
531	SINAN	COLAK	01.09.1997	SOS. ETK. ŞEFİ	Kültür ve Sosyal İşler Müd.	Lise Dengi	E
532	MURAT	BOZACI	31.12.1997	VERİ.HAZ.VE KONT.	Destek Hizmetleri Müd.	Lise Dengi	E
534	İRFAN	ASLIYUKSEK	02.12.1997	VEZNEDAR	İşletme ve İştirakler Müdürlüğü	Lise	E
535	S.AHMET	BİLGİN	27.12.1988	MUHENDİS	Fen İşleri Müdürlüğü	Y. Lisans	E
537	NAZAN	ARLI	15.01.1998	MEMUR HİZM. ŞEFİ	İnsan Kaynakları ve Eğitim Md.	Ön Lisans	K
538	ZEKERİYA	SERİN	11.07.1985	HİZMETLİ	Sağlık İşleri Müdürlüğü	Ortaokul	E

539	MELDA	CETIN	15.05.1990	MIMAR	Fen İşleri Müdürlüğü	Lisans	K
540	YENER	OZ	15.08.1989	VETERINER	Veterinerlik İşleri Müdürlüğü	Lisans	E
541	CANAN	LALE	19.02.1998	HEMŞİRE	Sağlık İşleri Müdürlüğü	Ön Lisans	E
542	SABRİ SALİH	SAROĞLU	02.01.2001	MEMUR	İnsan Kaynakları ve Eğitim Md.	Lise	E
543	SAHİN	AKDEMİR	24.12.1993	MADEN MÜHENDİSİ	İmar ve Şehircilik Müdürlüğü	Lisans	E
546	GURCAN	TEZVARAN	08.08.1994	ZABITA MEMURU	Zabıta Müdürlüğü	Ortaokul	E
547	SAIT	DOĞAN	30.06.1997	ZABITA MEMURU	Zabıta Müdürlüğü	Lise Dengi	E
549	CANTURK	AKTAS	11.02.1998	TAHSİL SEFİ	İşletme ve İştirakler Müdürlüğü	Lisans	E
551	İBRAHİM EMRE	TONAROĞLU	15.11.2002	MUHENDİS	İmar ve Şehircilik Müdürlüğü	Lisans	E
553	AYSUN	ÖZKUL ŞENGÜN	20.11.2002	MUHENDİS	İmar ve Şehircilik Müdürlüğü	Lisans	K
555	MURAT	TIGLİ	26.12.2000	VEZNEDAR	İşletme ve İştirakler Müdürlüğü	Lisans	E
556	SUNAY	ONER	15.05.1990	VERİ.HAZ.VE KONT.	Mali Hizmetler Müd.	Lise	K
557	RUHİ	KAYA	07.11.1989	VEZNEDAR	İşletme ve İştirakler Müdürlüğü	Ortaokul	E
560	LÜTFİ	ÖZGÜR	28.07.1989	MEMUR	Kültür ve Sosyal İşler Müd.	Lise Dengi	E
561	ALİ	KAYALI	23.02.2004	MEMUR	Fen İşleri Müdürlüğü	Lise Dengi	E
562	ORHAN	GÜNGÖR	15.03.2004	MUHENDİS	Fen İşleri Müdürlüğü	Lisans	E
563	H.BARBOROS	BİNİCİOĞLU	31.03.2004	BELEDİYE BASKANI	Özel Kalem	Lisans	E
565	AFİTAB	DOĞRUDİL	26.02.1992	BİLGİSAYAR İŞL.	İşletme ve İştirakler Müdürlüğü	Ön Lisans	K
566	NEDİM NAZLI	ÖZKURT	21.06.2004	HUKUK İŞLERİ MD.	Hukuk İşleri Müdürlüğü	Lisans	E
567	SABRİ	YAĞCI	14.08.1992	MEMUR	Su ve Kanalizasyon Müdürlüğü	İlkokul	E
568	EYÜP	İŞTEBEN	14.04.1992	TEMİZLİK İŞL.MD	Temizlik İşleri Müdürlüğü	Lise	E
569	SELDA	GÖKDEMİR	15.05.1990	MEMUR	İşletme ve İştirakler Müdürlüğü	Lise	K
570	TÜLAY	UZUN	27.12.1983	MEMUR	Yazı İşleri Müdürlüğü	Lise	K
571	MERVE GÖNÜL	YILDIRIM	03.11.2004	ÖZEL KALEM MÜD.	Özel Kalem	Lisans	K
572	NACİ	YILDIZ	16.08.1984	DES. HİZ. MÜD.	Destek Hizmetleri Müd.	Ön Lisans	E
573	EMİNE	KARA	08.09.1989	MEMUR	Destek Hizmetleri Müd.	Lisans	K
575	İBRAHİM	YILMAZ	25.07.1995	MAKİNA MÜHENDİSİ	Su ve Kanalizasyon Müdürlüğü	Lisans	E
577	HAKAN	İLASLAN	14.09.2001	EĞİTİM ŞEFİ	İnsan Kaynakları ve Eğitim Md.	Y.Lisans	E
579	YILDIRIM	BAKIR	19.12.2005	TABİB	Sağlık İşleri Müdürlüğü	Lisans (6 Yıl)	E
580	OSMAN	KENDİR	01.02.2006	MUHENDİS	İmar ve Şehircilik Müdürlüğü	Lisans	E
581	ALİ	KUTBAY	15.03.2006	MUHENDİS	Fen İşleri Müdürlüğü	Lisans	E
582	MUSTAFA	ÖZKAYNAR	13.01.1986	İÇ DENETÇİ	Özel Kalem	Lisans	E
583	İLHAN	AKSOY	02.07.2007	İNŞAAT MÜH.	Fen İşleri Müdürlüğü	Lisans	E
584	AHMET AYDIN	ANTEP	31.12.2007	İÇ DENETÇİ	Özel Kalem	Lisans	E

İşçi Statüsünde Çalışan Personel Listesi

KURUM SİCİL	ADI	SOYADI	GÖREV	CİNSİYET	İŞE GİRİŞ TARİHİ	EĞİTİM DURUMU	GÖREV MÜDÜRLÜĞÜ
15	SELAHATTİN	KOYUNCU	SOFOR	E	04.12.1981	İlkokul	Sağlık İşleri Müdürlüğü
309	OSMAN	AK	ISCI	E	08.01.1984	İlkokul	İtfaiye Müdürlüğü
37	HAYRI	BALCI	USTA	E	20.02.1984	İlkokul	Su ve Kanalizasyon Müdürlüğü
38	KENAN	HOŞUMDU	ISCI	E	01.09.1984	İlkokul	Su ve Kanalizasyon Müdürlüğü
132	METİN	KAR	ISCI	E	16.10.1985	Ortaokul	Özel Kalem
57	HASAN	SAHİN	ISCI	E	04.01.1986	İlkokul	İşletme ve İştirakler Müdürlüğü
172	RAHMI	MINTAZ	ISCI	E	01.04.1986	İlkokul	Yazı İşleri Müdürlüğü
138	SELAHATTİN	ATAK	SOFOR	E	01.04.1986	Ortaokul	Veterinerlik İşleri Müdürlüğü
234	YAŞAR	TURGUT	USTABAŞI	E	01.04.1986	İlkokul	Su ve Kanalizasyon Müdürlüğü
142	İBRAHİM	ŞEKER	BAHCIVAN	E	02.06.1986	İlkokul	Fen İşleri Müdürlüğü
139	MUHİTTİN	PORTAKAL	OPERATOR	E	03.07.1986	İlkokul	Su ve Kanalizasyon Müdürlüğü
143	REFİK	AKÇURA	SOFOR	E	20.10.1986	İlkokul	Fen İşleri Müdürlüğü
58	MURAT	TEKİN	SOFOR	E	14.11.1986	İlkokul	İmar ve Şehircilik Müdürlüğü
419	HARUN	SEN	USTA	E	12.03.1987	İlkokul	Fen İşleri Müdürlüğü
236	OSMAN	KURT	SOFOR	E	22.04.1987	İlkokul	Fen İşleri Müdürlüğü
144	İSMAİL	GÜVEN	BAHCIVAN	E	27.04.1987	İlkokul	Fen İşleri Müdürlüğü
155	CENGİZ	KOCAELİ	ISCI	E	12.06.1987	İlkokul	Su ve Kanalizasyon Müdürlüğü
153	HASAN	TAŞDELEN	ISCI	E	17.06.1987	İlkokul	Fen İşleri Müdürlüğü
62	MUSTAFA	GÖÇEN	USTA	E	18.06.1987	İlkokul	Fen İşleri Müdürlüğü
60	İLYAS	GÜNEŞ	ISCI	E	19.06.1987	İlkokul	Zabıta Müdürlüğü
235	OSMAN	KAYA	ISCI	E	22.06.1987	İlkokul	Su ve Kanalizasyon Müdürlüğü
152	FAZLI	DEMİR	USTA	E	26.06.1987	İlkokul	Fen İşleri Müdürlüğü
228	NURDOĞAN	BAKAN	SOFOR	E	01.07.1987	İlkokul	Fen İşleri Müdürlüğü
151	AHMET	ÖZKAN	OPERATOR	E	01.07.1987	İlkokul	Fen İşleri Müdürlüğü
238	HASAN	YAMAN	ISCI	E	01.12.1987	İlkokul	Su ve Kanalizasyon Müdürlüğü
161	YILMAZ	ACAR	ISCI	E	01.12.1987	İlkokul	Fen İşleri Müdürlüğü
166	DURSUN	ÖZTÜRK	BEKCI	E	01.12.1987	İlkokul	İşletme ve İştirakler Müdürlüğü
165	MEHMET	ER	ISCI	E	02.12.1987	İlkokul	Fen İşleri Müdürlüğü
156	NECMETTİN	GÜNEÇ	ISCI	E	02.12.1987	İlkokul	Su ve Kanalizasyon Müdürlüğü
158	AHMET	TASKIRAN	ISCI	E	02.12.1987	İlkokul	Fen İşleri Müdürlüğü
231	HASAN	SARAC	ISCI	E	02.12.1987	İlkokul	İşletme ve İştirakler Müdürlüğü
157	MURAT	TÜRKAN	BAHCIVAN	E	02.12.1987	İlkokul	Fen İşleri Müdürlüğü
240	ZEKERİYA	UYGUÇ	ISCI	E	03.12.1987	İlkokul	Su ve Kanalizasyon Müdürlüğü

233	MEHMET	ÖZTOPRAK	OPERATOR	E	03.12.1987	İlkokul	Fen İşleri Müdürlüğü
242	RECEP	ACAR	OPERATOR	E	03.12.1987	İlkokul	Su ve Kanalizasyon Müdürlüğü
55	HALİL	GÜLLÜ	USTABAŞI	E	04.12.1987	Ortaokul	Su ve Kanalizasyon Müdürlüğü
51	OSMAN NURİ	OĞUZ	SOFOR	E	04.12.1987	İlkokul	Su ve Kanalizasyon Müdürlüğü
168	H.ŞENOL	GÖNÜL	ISCI	E	05.01.1988	Ortaokul	İşletme ve İştirakler Müdürlüğü
170	HÜSEYİN	GOK	ISCI	E	05.01.1988	İlkokul	Fen İşleri Müdürlüğü
169	ABDULLAH	SANDAL	USTABAŞI	E	05.01.1988	İlkokul	Fen İşleri Müdürlüğü
167	MUSTAFA	BAŞARAN	OPERATOR	E	05.01.1988	İlkokul	Fen İşleri Müdürlüğü
424	NEVZAT	KORKMAZ	USTABAŞI	E	15.02.1988	İlkokul	Fen İşleri Müdürlüğü
176	ÜNAL	AKSOY	SOFOR	E	21.03.1988	İlkokul	Fen İşleri Müdürlüğü
244	MUSTAFA	YAZICIOĞLU	SOFOR	E	01.04.1988	Ortaokul	Zabita Müdürlüğü
423	KENAN	YILMAZ	SOFOR	E	15.06.1988	İlkokul	Fen İşleri Müdürlüğü
318	ABDULLAH	GÜLCAN	USTABAŞI	E	04.07.1988	İlkokul	Su ve Kanalizasyon Müdürlüğü
328	TALİP	ÜLGER	ISCI	E	15.08.1988	İlkokul	Veterinerlik İşleri Müdürlüğü
320	HÜSEYİN	KARLI	ISCI	E	25.05.1989	İlkokul	İtfaiye Müdürlüğü
323	FERAT	AYGIRAY	ISCI	E	02.10.1989	İlkokul	Su ve Kanalizasyon Müdürlüğü
324	AHMET	CİNGÜZ	ISCI	E	27.10.1989	İlkokul	Su ve Kanalizasyon Müdürlüğü
325	DURŞUN	AKDAĞ	ISCI	E	15.12.1989	Lise	Su ve Kanalizasyon Müdürlüğü
76	İSMAİL	GÜZEL	SOFOR	E	21.06.1990	Ortaokul	İtfaiye Müdürlüğü
69	NUSRET	KAYA	SOFOR	E	21.06.1990	İlkokul	Su ve Kanalizasyon Müdürlüğü
67	HASAN	KURT	SOFOR	E	21.06.1990	İlkokul	Su ve Kanalizasyon Müdürlüğü
71	İSMAİL	KESKİN	SOFOR	E	21.06.1990	İlkokul	Zabita Müdürlüğü
78	EYÜP	TUNCA	SOFOR	E	21.06.1990	Ortaokul	İtfaiye Müdürlüğü
326	BURHAN	SÖNMEZ	ISCI	E	25.06.1990	İlkokul	Su ve Kanalizasyon Müdürlüğü
327	İSMAİL	SOYSAL	ISCI	E	26.06.1990	İlkokul	İtfaiye Müdürlüğü
77	HİCRET	ALAN	SOFOR	E	17.10.1990	Ortaokul	İtfaiye Müdürlüğü
317	TOKAY	KIRKPUNAR	SOFOR	E	15.11.1990	Ortaokul	İtfaiye Müdürlüğü
2006	RİDVAN	ÖZER	ZABITA PERSONELİ	E	15.07.1996	İlkokul	Zabita Müdürlüğü
2027	HÜSEYİN	KULAVUZ	KANAL İŞÇİSİ	E	15.07.1996	İlkokul	Su ve Kanalizasyon Müdürlüğü
2029	NAZİM	SOYTURK	USTA	E	15.07.1996	İlkokul	Su ve Kanalizasyon Müdürlüğü
2026	ORHAN	SANIR	KANAL İŞÇİSİ	E	15.07.1996	İlkokul	Su ve Kanalizasyon Müdürlüğü
2025	İRFAN	BAG	KANAL İŞÇİSİ	E	15.07.1996	İlkokul	Su ve Kanalizasyon Müdürlüğü
2002	SEFER	SARAÇ	KAPI KÖN.GÖREVLİSİ	E	15.07.1996	Ortaokul	İşletme ve İştirakler Müdürlüğü
2045	ORHAN	ÖZTOPRAK	İTF.SOFORU	E	15.07.1996	Ortaokul	İtfaiye Müdürlüğü
2021	ENVER	DOĞRUYOL	İTF.SOFORU	E	15.07.1996	İlkokul	İtfaiye Müdürlüğü
2033	ALİ	GÜLYÜZ	KANAL İŞÇİSİ	E	19.07.1996	İlkokul	Su ve Kanalizasyon Müdürlüğü
1031	EBRU	ERTÜRK	BURO ELEMANI	K	15.10.1996	Lisans	Zabita Müdürlüğü

2055	MENDERES	URHAN	ITF.SOFORU	E	21.10.1996	Lise	İtfaiye Müdürlüğü
2073	VEDAT	MUTLU	ELEKTİRİK TEKNİSYENİ	E	25.04.1997	İlkokul	Fen İşleri Müdürlüğü
2089	ZAHİR	SARIYILDIZ	BURO ELEMANI	E	15.05.1997	Ön Lisans	İşletme ve İştirakler Müdürlüğü
2085	ÖZKAN	AKTÜRK	ITF.SOFORU	E	15.05.1997	Lise	İtfaiye Müdürlüğü
2082	YÜKSEL	BİRDAL	USTA	E	15.05.1997	Ortaokul	Su ve Kanalizasyon Müdürlüğü
2079	SELAHATTİN	BİRİNCİ	BURO ELEMANI	E	15.05.1997	Lise	İşletme ve İştirakler Müdürlüğü
2086	VEDAT	ÖZDEMİR	ITF.SOFORU	E	15.05.1997	Lise	İtfaiye Müdürlüğü
4015	SELAHATTİN	UZULMEZ	BEKCI	E	30.05.1997	İlkokul	Fen İşleri Müdürlüğü
2225	FERİDUN	ŞEKER	SOFOR	E	09.06.1997	İlkokul	Su ve Kanalizasyon Müdürlüğü
2116	GÖKNUR	ERDAĞI	BURO ELEMANI	K	17.07.1997	Lise	İşletme ve İştirakler Müdürlüğü
2115	GÜLSÜM	BAŞKAN	BURO ELEMANI	K	17.07.1997	Lise	Strateji Geliştirme Müdürlüğü
2117	EBRU	MUTLU	BURO ELEMANI	K	17.07.1997	Lise	Fen İşleri Müdürlüğü
2126	VILDAN	ÇAKIR	BURO ELEMANI	K	17.07.1997	Lise	İşletme ve İştirakler Müdürlüğü
2113	SERVET	ARMAN	BURO ELEMANI	K	18.07.1997	Lise	Destek Hizmetleri Müdürlüğü
2108	ESRA	GÜNER	BURO ELEMANI	K	21.07.1997	Lise	Su ve Kanalizasyon Müdürlüğü
2122	HATİCE	GÜVEN	BURO ELEMANI	K	21.07.1997	Ön Lisans	İşletme ve İştirakler Müdürlüğü
2114	HAYRULLAH	KOPUZ	SOFOR	E	23.07.1997	İlkokul	Fen İşleri Müdürlüğü
2110	BEYZA	TİRYAKI	BURO ELEMANI	K	28.07.1997	Lisans	Strateji Geliştirme Müdürlüğü
2156	MİNE	SÖNMEZ	BURO ELEMANI	K	15.09.1997	Lise	Su ve Kanalizasyon Müdürlüğü
2163	ÖZLEM	HACI	BAŞ.YARD. SEKRETERİ	K	10.02.1998	Lise	Yazı İşleri Müdürlüğü
2159	ZÜMRÜT	YAVUZ	BURO ELEMANI	K	10.02.1998	Ön Lisans	Yazı İşleri Müdürlüğü
2165	ZEKİ	KESİCİ	ITF.SOFORU	E	12.02.1998	Ortaokul	İtfaiye Müdürlüğü
2171	NECATİ	FINDIK	KANAL İŞÇİSİ	E	19.02.1998	İlkokul	Su ve Kanalizasyon Müdürlüğü
2189	SERAP	BALCI	BURO ELEMANI	K	09.03.1998	Lise	Destek Hizmetleri Müdürlüğü
2186	NURİ	GÜLDALLI	ITF.SOFORU	E	09.03.1998	Lise	İtfaiye Müdürlüğü
2191	HANİFE	BÜYÜKKAYA	BURO ELEMANI	K	11.03.1998	Lise	İşletme ve İştirakler Müdürlüğü
2199	BÜLENT	YAŞAR	ITF.SOFORU	E	29.05.1998	Lise	İtfaiye Müdürlüğü
3007	HÜSEYİN	OCAK	NÖBETÇİ	E	29.05.1998	İlkokul	Su ve Kanalizasyon Müdürlüğü
2210	ERKAN	KURT	BURO ELEMANI	E	02.06.1998	Lise	Kültür ve Sosyal İşler Md
2207	KANI	YASAR	BURO ELEMANI	E	08.06.1998	Ortaokul	Fen İşleri Müdürlüğü
2214	İSMET	BAYRAM	BEKCI	E	09.07.1998	İlkokul	İşletme ve İştirakler Müdürlüğü
2227	AYHAN	GOKSEL	BURO ELEMANI	E	27.07.1998	Lise	İmar ve Şehircilik Müdürlüğü
2217	AKIN	KAPLAN	İTFAYE PERSONELİ	E	03.08.1998	İlkokul	İtfaiye Müdürlüğü
2233	YALÇIN	ARSLAN	ITF.SOFORU	E	16.04.1999	İlkokul	İtfaiye Müdürlüğü
4227	SUNA	DEMİNER	BURO ELEMANI	K	18.05.1999	Ön Lisans	Zabıta Müdürlüğü
3024	C.TURGAY	SEKERCIOGLU	EVRAK KAYIT ELEMANI	E	03.08.1999	Lisans	Strateji Geliştirme Müdürlüğü
3038	TUNÇ	GUNGOR	MAKİNA TEKNİKERİ	E	03.08.1999	Ön Lisans	Su ve Kanalizasyon Müdürlüğü

3026	ERDOĞAN	SARAÇ	NÖBETÇİ	E	10.08.1999	İlkokul	Su ve Kanalizasyon Müdürlüğü
3025	MEHMET	KARA	KANAL İŞCİSİ	E	10.08.1999	İlkokul	Su ve Kanalizasyon Müdürlüğü
3046	MÜLKIYE	KANSIZ	BASK.YRD.SEK.	K	18.10.1999	Ön Lisans	Yazı İşleri Müdürlüğü
21399	KAZIM	TOMRUK	TEKNIKER	E	15.02.2000	Ön Lisans	Destek Hizmetleri Müdürlüğü
3055	GÜLŞAH	G. BEKTAŞ	BURO ELEMANI	K	01.03.2000	Ön Lisans	Mali Hizmetler Müdürlüğü
3062	AYSUN	DAŞTAN	İTFAYE PERSONELİ	K	01.03.2000	Lise	İtfaiye Müdürlüğü
4225	HÜSEYİN	ÇALIŞKAN	SOFOR	E	01.03.2000	Lise	Sağlık İşleri Müdürlüğü
3064	GAMZE	İSBECEREN	EVRAK KAYIT ELEMANI	K	02.03.2000	Lise	Strateji Geliştirme Müdürlüğü
3063	ARZU	MUTLU	BURO ELEMANI	K	02.03.2000	Lise	Kültür ve Sosyal İşler Md.
3068	ALİ	ÇOLAKOĞLU	BURO ELEMANI	E	06.03.2000	Lise	Kültür ve Sosyal İşler Md
4226	MURAT	KALAYCI	ZABITA PERSONELİ	E	06.03.2000	Ortaokul	Zabita Müdürlüğü
3069	ZAFER	YAVRU	NÖBETÇİ	E	15.03.2000	İlkokul	Su ve Kanalizasyon Müdürlüğü
3072	AYŞE NİLAY	ÖZDEMİR	BURO ELEMANI	K	04.04.2000	Lise	İşletme ve İştirakler Müdürlüğü
3071	FATMA	GÜLER	BURO ELEMANI	K	04.04.2000	Ön Lisans	Özel Kalem
3073	AYLA	GUVEN	BURO ELEMANI	K	04.04.2000	Lise	Strateji Geliştirme Müdürlüğü
3095	ERTAN	DUZ	MAKİNA TEKNİKERİ	E	25.08.2000	Ön Lisans	Su ve Kanalizasyon Müdürlüğü
3096	GULBAHAR	ÇAKIR	BURO ELEMANI	K	28.08.2000	Lise	İmar ve Şehircilik Müdürlüğü
4002	SERTAC	TOKAY	BURO ELEMANI	E	15.09.2000	Lise	İşletme ve İştirakler Müdürlüğü
4007	SERKAN	ÇAKIR	İTF.SOFORU	E	16.10.2000	Lise	İtfaiye Müdürlüğü
4006	TAŞKIN	YILDIZ	İTF.SOFORU	E	16.10.2000	Lise	İtfaiye Müdürlüğü
4009	MUAFFAK	TURAN	ZABITA PERSONELİ	E	16.10.2000	Lise	Zabita Müdürlüğü
4008	MEHMET	SEVİM	İTF.SOFORU	E	16.10.2000	İlkokul	İtfaiye Müdürlüğü
4012	HALİL	KIZILKAN	KANAL İŞCİSİ	E	08.12.2000	Lise	Su ve Kanalizasyon Müdürlüğü
4013	ÖZKAN	ŞİŞMAN	NÖBETÇİ	E	08.12.2000	Lise	Su ve Kanalizasyon Müdürlüğü
4029	VELİ	SONMEZ	BEKCI	E	08.02.2001	İlkokul	İşletme ve İştirakler Müdürlüğü
4031	TAYFUN	OZDEN	MAKİNA MÜHENDİSİ	E	12.02.2001	Lisans	Su ve Kanalizasyon Müdürlüğü
4039	SELÇUK	KARAYAVUZ	PROGRAMCI	E	12.02.2001	Ön Lisans	Destek Hizmetleri Müdürlüğü
4032	ŞENAY	ATA	ÇEVRE SAĞLIK TEKNİS.	K	12.02.2001	Lise	Veterinerlik İşleri Müdürlüğü
4034	İBRAHİM	DERE	BAŞ.YAR. ŞOFORU	E	12.02.2001	Lise	Fen İşleri Müdürlüğü
4035	HASAN	SOYGUZEL	STRATEJİK Y.P.SOR.	E	12.02.2001	Yüksek Lisans	Strateji Geliştirme Müdürlüğü
4040	SEMRA	ARATMAN	BURO ELEMANI	K	21.02.2001	Lise	Fen İşleri Müdürlüğü
4052	ABDULMUTTALIP	BEKTAŞ	BURO ELEMANI	E	27.02.2001	Lisans	İmar ve Şehircilik Müdürlüğü
4046	MUHARREM	PEKTAŞ	SOFOR	E	02.03.2001	İlkokul	Veterinerlik İşleri Müdürlüğü
4044	MEHMET	BEKAR	USTA	E	02.03.2001	İlkokul	Fen İşleri Müdürlüğü
4042	ÖZCAN	ALTINDAĞ	SOFOR	E	02.03.2001	İlkokul	Temizlik İşleri Müdürlüğü
4041	MEHMET	ÖZTÜRK	ZABITA PERSONELİ	E	02.03.2001	Lise	Zabita Müdürlüğü
4045	AYDIN	GÜLER	SU TAMİRCİSİ	E	02.03.2001	İlkokul	Su ve Kanalizasyon Müdürlüğü

4043	HANIFI	ÇİFTÇİ	ZABITA PERSONELİ	E	02.03.2001	İlkokul	Zabita Müdürlüğü
4051	AHMET	KARABULUT	BURO ELEMANI	E	03.03.2001	Lisans	İ.K. ve Eğitim Müdürlüğü
4058	REŞAT	ELGİN	BURO ELEMANI	E	23.03.2001	Ön Lisans	Mali Hizmetler Müdürlüğü
4061	SEDA	AKANLAR	BAŞ.YARD. SEKRETERİ	K	23.03.2001	Ortaokul	Yazı İşleri Müdürlüğü
4054	HARUN TUNAY	YILMAZ	USTA	E	23.03.2001	İlkokul	Su ve Kanalizasyon Müdürlüğü
4057	SAMIL	CENT	İNŞAAT TEKNİKERİ	E	23.03.2001	Ön Lisans	İmar ve Şehircilik Müdürlüğü
4065	ÖZGÜR	AYDEMİR	İTFAIYE PERSONELİ	E	05.04.2001	Lise	İtfaiye Müdürlüğü
4064	İSMAİL	ATILA	SOFOR	E	05.04.2001	İlkokul	Temizlik İşleri Müdürlüğü
4062	MUSTAFA	ARLI	İTF.SOFORU	E	05.04.2001	Ortaokul	İtfaiye Müdürlüğü
4063	AYDIN	YILDIRIM	İTF.SOFORU	E	05.04.2001	Ortaokul	İtfaiye Müdürlüğü
4074	CEYDA	GULAGIZ	BURO ELEMANI	K	29.05.2001	Ön Lisans	Strateji Geliştirme Müdürlüğü
4075	EBRU	ÖZKÖTEŞ	BİOLOG	K	15.06.2001	Lisans	Sağlık İşleri Müdürlüğü
4076	HARUN	TAZEOĞLU	USTA	E	15.06.2001	Lise	Su ve Kanalizasyon Müdürlüğü
4102	BILGIN	KOSE	BURO ELEMANI	K	27.09.2001	Lise	Sağlık İşleri Müdürlüğü
4103	LUTFIYE EBRU	PIRIM	BURO ELEMANI	K	01.10.2001	Ön Lisans	Yazı İşleri Müdürlüğü
4108	NURCAN	ALTUNTAS	PROGRAMCI	K	15.11.2001	Ön Lisans	Destek Hizmetleri Müdürlüğü
4110	MUAZZEZ PINAR	G. ŞENOCAK	BURO ELEMANI	K	16.01.2002	Lisans	Strateji Geliştirme Müdürlüğü
4112	BAHAR	SOBACI	BURO ELEMANI	K	16.01.2002	Lise	Su ve Kanalizasyon Müdürlüğü
4114	BENGÜ	ZENGİNLER	BURO ELEMANI	K	16.01.2002	Lise	Zabita Müdürlüğü
4118	NAZİRE	KAYA	BASK.YRD.SEK.	K	18.01.2002	Lise	Yazı İşleri Müdürlüğü
4117	SAİM	KILIC	BURO ELEMANI	E	18.01.2002	Lise	Destek Hizmetleri Müdürlüğü
4120	MUSTAFA	USLU	BURO ELEMANI	E	23.01.2002	Ön Lisans	Yazı İşleri Müdürlüğü
4122	TOLGA MURAT	BAYRAKTAR	BURO ELEMANI	E	30.01.2002	Ön Lisans	Mali Hizmetler Müdürlüğü
4124	TELAT	GUNDUZ	BURO ELEMANI	E	02.04.2002	Lise	Kültür ve Sosyal İşler Md
4128	RIZA	ASLIYUKSEK	USTA	E	21.05.2002	İlkokul	Fen İşleri Müdürlüğü
4135	NURAY	A. YAVRU	BURO ELEMANI	K	30.07.2002	Lise	Strateji Geliştirme Müdürlüğü
4138	GOHER	ASLIYUKSEK	KREŞ EĞİTMENİ	K	15.08.2002	Lise	Sağlık İşleri Müdürlüğü
4137	BERNA	DÜZ	SPOR EĞİTMENİ	K	15.08.2002	Lise	Sağlık İşleri Müdürlüğü
4136	KAAN	PIRİM	İTFAIYE PERSONELİ	E	15.08.2002	Lise	İtfaiye Müdürlüğü
4139	PERİHAN	ENGİN	KREŞ GÖREVLİSİ	K	15.08.2002	Lise	Sağlık İşleri Müdürlüğü
4148	MURAT	PEHLİVAN	BURO ELEMANI	E	08.11.2002	Lise	İşletme ve İştirakler Müdürlüğü
4152	MELİKE	AKPINAR	İNŞAAT TEKNİKERİ	K	26.11.2002	Ön Lisans	İmar ve Şehircilik Müdürlüğü
4151	NESRİN BERİL	TİMAR	BURO ELEMANI	K	26.11.2002	Lisans	Destek Hizmetleri Müdürlüğü
4154	MESUT	ŞAHİN	HİZMET MASALARI SOR.	E	15.12.2002	Lisans	Strateji Geliştirme Müdürlüğü
4196	MUGE	ÖNCÜ	BURO ELEMANI	K	15.04.2003	Ön Lisans	Sağlık İşleri Müdürlüğü
4193	ELVIN	BEZEN	PROGRAMCI	K	15.04.2003	Ön Lisans	Destek Hizmetleri Müdürlüğü
4195	PINAR	T.ERTANGÜN	BURO ELEMANI	K	28.04.2003	Lisans	Sağlık İşleri Müdürlüğü

4194	MEHMET	CAN	BEKCI	E	28.04.2003	İlkokul	Fen İşleri Müdürlüğü
4199	SEDEF	ÇUR	BURO ELEMANI	K	15.07.2003	Lise	İmar ve Şehircilik Müdürlüğü
4201	İRFAN	MAKINACI	SOFOR	E	15.07.2003	İlkokul	Veterinerlik İşleri Müdürlüğü
4200	EMİR	ÖZCAN	BURO ELEMANI	E	15.07.2003	Lisans	Yazı İşleri Müdürlüğü
4203	SELAMİ	ARDAHAN	BURO ELEMANI	E	30.07.2003	Lisans	Sağlık İşleri Müdürlüğü
4208	SELAHATTİN	TOPRAK	BEKCI	E	01.09.2003	İlkokul	Kültür ve Sosyal İşler Md
4211	KEVSER	PALİT YAVUZ	BURO ELEMANI	K	15.09.2003	Ön Lisans	Destek Hizmetleri Müdürlüğü
4214	MERVE	VATANSEVER	BURO ELEMANI	K	01.12.2003	Lise	Hukuk İşleri Müdürlüğü
4221	SAADETTİN	SEVER	BAŞKAN KOR.VE ŞOF.	E	15.04.2004	Ortaokul	Yazı İşleri Müdürlüğü
4223	RAMAZAN	ZUNGUR	TAMIRCI	E	26.04.2004	İlkokul	Fen İşleri Müdürlüğü
4224	FAHRETTİN	GÜNER	SOFOR	E	11.05.2004	Ortaokul	Fen İşleri Müdürlüğü
4229	GÜLSEV	ATEŞ	ŞEHİR PLANCISI	K	01.06.2004	Lisans	İmar ve Şehircilik Müdürlüğü
4228	YILMAZ	EKERER	USTA	E	01.06.2004	Ortaokul	Zabita Müdürlüğü
4232	NEŞE	ŞAHİNOĞLU	ZİRAAT TEKNİKERİ	K	15.06.2004	Ön Lisans	Fen İşleri Müdürlüğü
4234	NAGİHAN	GÜLDALLI	İTFAIYE PERSONELİ	K	15.06.2004	Ön Lisans	İtfaiye Müdürlüğü
4233	ÜNZÜLE	BAYSAL	BURO ELEMANI	K	15.06.2004	Ön Lisans	Zabita Müdürlüğü
4231	TUBA	KAYA	BAŞKAN SKT.	K	15.06.2004	Lise	Yazı İşleri Müdürlüğü
4230	ZEYNEL	İNCE	ZİRAAT MÜHENDİSİ	E	15.06.2004	Lisans	Fen İşleri Müdürlüğü
4243	CEM	ÖZPİRİNCİ	BURO ELEMANI	E	09.08.2004	Lise	İ.K. ve Eğitim Müdürlüğü
4244	TARIK BURAK	EVİN	BURO ELEMANI	E	09.08.2004	Lisans	Mali Hizmetler Müdürlüğü
4249	ASLIHAN	SAGIR	BURO ELEMANI	K	15.09.2004	Lisans	Mali Hizmetler Müdürlüğü
4250	FATMA	ÇOK	BURO ELEMANI	K	04.10.2004	Lise	Sağlık İşleri Müdürlüğü
4256	BÜNYAMİN	ASLAN	BEKCI	E	01.11.2004	İlkokul	Kültür ve Sosyal İşler Md
4258	YUSUF	KAYMAZ	BURO ELEMANI	E	22.11.2004	L.D.M.Okulu (3 YI)	Yazı İşleri Müdürlüğü
4259	BURHAN	KARAHASANOĞLU	SANTRAL ELEMANI	E	22.11.2004	L.D.M.Okulu (3 YI)	Yazı İşleri Müdürlüğü
4261	M.HAKAN	ATLIBATUR	BURO ELEMANI	E	25.11.2004	Lise	İmar ve Şehircilik Müdürlüğü
4260	ÖZCAN	ÇAĞLI	BURO ELEMANI	E	25.11.2004	Ortaokul	Yazı İşleri Müdürlüğü
21199	YAVUZ	BÜYÜKKAYA	BURO ELEMANI	E	03.10.2005	L.D.M.Okulu (3 YI)	Kültür ve Sosyal İşler Md
21300	GÜLCAY	ÖZEN	BURO ELEMANI	K	03.10.2005	L.D.M.Okulu (3 YI)	İ.K. ve Eğitim Müdürlüğü
21299	NİHAL	DEMİR	BURO ELEMANI	K	03.10.2005	Ön Lisans	Strateji Geliştirme Müdürlüğü
21200	ORKUN	ADSAN	BURO ELEMANI	E	03.10.2005	L.D.M.Okulu (4 YI)	Sağlık İşleri Müdürlüğü
21400	M.MUSTAFA	GÜMÜŞ	BİLGİSAYAR O.TEKNK.	E	05.10.2005	Ön Lisans	Destek Hizmetleri Müdürlüğü
21999	KADİR	KÖSEM	ISCI	E	20.02.2006	Lise	Su ve Kanalizasyon Müdürlüğü
22200	GÜRKAN	KAŞIKÇI	ISCI	E	01.03.2006	Ortaokul	İşletme ve İştirakler Müdürlüğü
22199	ÖZCAN	İLA	ISCI	E	01.03.2006	Ortaokul	İ.K. ve Eğitim Müdürlüğü
22100	SERAP	HAYKIR	HEMŞİRE	K	01.03.2006	Lisans	Sağlık İşleri Müdürlüğü
22101	CANSU	ÇOTUK	BURO ELEMANI	K	01.03.2006	Lise	Temizlik İşleri Müdürlüğü

22099	MURAT	SELVİ	HARİTA KAD. TEKNİKERİ	E	01.03.2006	Ön Lisans	İmar ve Şehircilik Müdürlüğü
22600	KADİR	ALPASLAN	BAHCIVAN	E	20.03.2006	Ortaokul	Fen İşleri Müdürlüğü
23099	M. MUSTAFA	TOKAY	İNŞAAT MÜHENDİSİ	E	18.04.2006	Lisans	Fen İşleri Müdürlüğü
22904	MUSTAFA	SARAÇ	EL.VE SES DÜ.SOR.	E	18.04.2006	Lise	Kültür ve Sosyal İşler Md
23000	AZEM	KENAR	SOFOR	E	18.04.2006	İlkokul	Fen İşleri Müdürlüğü
22907	HÜSMEN	ÇOBAN	SOFOR	E	18.04.2006	L.D.M.Okulu (3 Yı)	Fen İşleri Müdürlüğü
22999	NESRİN	KURTULMAZ	İNŞAAT TEKNİKERİ	K	18.04.2006	Ön Lisans	İmar ve Şehircilik Müdürlüğü
23001	SEBAHAT	ŞEKER	UZMAN	K	18.04.2006	Doktora	Temizlik İşleri Müdürlüğü
22906	GULGONUL	BOZOĞLU	BURO ELEMANI	K	18.04.2006	Yüksek Lisans	Sağlık İşleri Müdürlüğü
23100	TOLGA	ŞENTÜRK	BURO ELEMANI	E	18.04.2006	Yüksek Lisans	Sağlık İşleri Müdürlüğü
23101	ELÇİN	ÖZKAN	BURO ELEMANI	K	18.04.2006	Lisans	Sağlık İşleri Müdürlüğü
23500	HİLAL	BARLAS	ANAOKULU ÖĞRETMENİ	K	09.06.2006	L.D.M. Okulu (4Y)	Sağlık İşleri Müdürlüğü
23499	MANANA	ELVERMEZ YILMAZ	BEDEN EĞT.ÖĞRT.	K	09.06.2006	Lisans (5 Yıl)	Sağlık İşleri Müdürlüğü

Geçici İşçi Statüsünde Çalışan Personel Listesi

KURUM SİCİL	ADI	SOYADI	POZİSYON UNVANI	GÖREV	CİNSİYET	İŞE GİRİŞ TARİHİ	EĞİTİM DURUMU	GÖREV MÜDÜRLÜĞÜ
4055	M.YASİN	DURMAZ	FEN İŞLERİ İŞÇİ	ELEKTRİK TEKN.	E	23.03.2001	Ön Lisans	Destek Hizmetleri Müdürlüğü
2188	FUSUN	ÖNDER	FEN İŞLERİ İŞÇİ	BURO ELEMANI	K	09.03.1998	Ortaokul	İnsan Kayn. ve Eğt. Müdürlüğü
23899	GÖKHAN	TAŞTAN	FEN İŞLERİ İŞÇİ	BAHCIVAN	E	26.07.2006	Ortaokul	Fen İşleri Müdürlüğü
23999	ERHAN	KOÇAK	FEN İŞLERİ İŞÇİ	ENGELLİ KOORD.	E	15.09.2006	Lisans	Sağlık İşleri Müdürlüğü

Sözleşmeli Statüde Çalışan Personel Listesi

KURUM SİCİL	ADI	SOYADI	GÖREV	CİNSİYET	İŞE GİRİŞ TARİHİ	EĞİTİM DURUMU	GÖREV MÜDÜRLÜĞÜ
142	MUSTAFA	DOĞAN	MUHENDİS	E	20.09.2002	Lisans	Fen İşleri Müdürlüğü
4235	SENİYE	EŞKİN	MUHENDİS	K	21.06.2004	Lisans	Temizlik İşleri Müdürlüğü
4237	AYŞİM	DEMİRCAN	MUHENDİS	K	21.06.2004	Lisans	Sağlık İşleri Müdürlüğü
4241	MEHMET	KULABER	MUHENDİS	E	01.07.2004	Lisans	İmar ve Şehircilik Müdürlüğü
4240	FERHAN	DEMİR BİLGİÇ	AVUKAT	K	01.07.2004	Lisans	Hukuk İşleri Müdürlüğü
24299	SERAP	TURKYILMAZ	MUHENDİS	K	15.11.2006	Lisans (5 Yıl)	Sağlık İşleri Müdürlüğü
25199	BURCU	HOPANCI	MIMAR	K	15.08.2007	Lisans	Fen İşleri Müdürlüğü
25099	ELİF	ÖZEK	MIMAR	K	15.08.2007	Lisans	Fen İşleri Müdürlüğü
25299	ZÜBEYDE	ÇETİN	MIMAR	K	15.10.2007	Lisans	İmar ve Şehircilik Müdürlüğü
25500	KADİR	PEKER	MIMAR	E	15.01.2008	Lisans	Fen İşleri Müdürlüğü
25499	ARZU	YELE	MUHENDİS	K	15.01.2008	Lisans	İmar ve Şehircilik Müdürlüğü

4.3. Hizmet İçi Eğitim

Belediyemizce 2007 yılı içerisinde gerçekleştirilen hizmet içi eğitimlere ilişkin bilgiler aşağıdaki gibidir:

SIRA NO	EĞİTİMİN KONUSU	EĞİTİM VERİLEN KİŞİ SAYISI
1	Norm Kadro Uygulamaları	44
2	İş Hukukunun Kısa Tarihi Ve İş Yasası	47
3	İşveren Çalışan Bakımından Ab Müzakere Süreci	21
4	Geçici İşçiler Ve Kadro Uygulaması	4
5	İşçi Sağlığı Ve İş Güvenliği	32
6	AB Ülkelerinde Sendikal Hareket Ve İyi Örnekler	27
7	Sendikalar Ve İşleyişleri	6.Eğitimle Birleştirildi
8	Acil Durum Yangın Güvenliği Ve İlk Yardım	321
9	AB Ülkelerinde Emeğin Koşulları	10
10	Toplu Ve Bireysel İş Sözleşmeleri	52
11	Çalışma Etkinliği Ve Çalışma Psikolojisi	50
12	AB Sosyal Şartlar Ve Haklar	10
13	Uluslararası Çalışma Örgütü	12.Eğitimle Birleştirildi
14	İşverenin Yükümlülükleri	14
15	Nasıl lider olunur? Takım çalışması	69
16	AB'de Sosyo Ekonomik Politikalar	12
17	Ücretler Ve İş Saatleri	22
18	İş Yerinde İlk Yardım Ve Sivil Savunma	8.Eğitimle Birleştirildi
19	Asansör Kazalarına Müdahale Yöntemleri	28
20	Profesyonel Büro Yönetimi	2

5- Sunulan Hizmetler

Belediyemizce 5393 Sayılı Belediye Kanunu ve diğer ilgili mevzuat hükümleri uyarınca mahalli ve müşrerek ihtiyaçların karşılanmasına yönelik olarak sunulan hizmetler aşağıdaki gibidir.

• Fen Hizmetleri

- Yol yapım ve tamir işleri
- Tretuar yapım ve tamir işleri
- Yağmu kanalı yapım işleri
- Park, bahçe ve semt spor alanları yapım, onarım ve bakım hizmetleri

• Temizlik Hizmetleri

- Çevre temizliği ve katı atıkların toplanması ve tahliyesi
- Cadde ve sokakların yıkanması hizmetleri
- Tıbbi atıkların toplanması ve tahliye hizmetleri
- Larva ve uçkun mücadelesi

- **Veterinerlik Hizmetleri**
 - Mezbaha hizmetleri
 - Başıboş kedilerin rehabilitasyonu hizmetleri
 - Başıboş köpeklerin toplanması hizmetleri
 - Sahipli evcil hayvanların kayıt hizmetleri
- **İtfaiye Hizmetleri**
 - Doğal afetlerde arama – kurtarma hizmetleri
 - Su – Hava – İklim – Heyelan ve Karla mücadele bazlı olaylara müdahale hizmetleri
 - Yangın söndürme ve kurtarma hizmetleri
 - Trafik kazalarına müdahale ve kurtarma hizmetleri
 - Özel – Resmi Kurum ve Kuruluşlar ile vatandaşlara yönelik yangın güvenliği ve yanma bilgisi eğitim hizmetleri
- **Zabıta Hizmetleri**
 - Kontrol ve denetim hizmetleri
 - Huzur ve sükun hizmetleri
 - Nizam ve intizam hizmetleri
- **Trafik Hizmetleri**
 - Sinyalizasyon hizmetleri
 - Güzergah ve durak belirleme hizmetleri
 - Yönlendirme bilgi, sokak ve cadde levha hizmetleri
- **İmar Hizmetleri**
 - İmar uygulama hizmetleri
 - İmar planlama hizmetleri
 - Kamulaştırma hizmetleri
 - Yapı kontrol hizmetleri
 - Ruhsat hizmetleri
- **Sağlık Hizmetleri**
 - Poliklinik hizmetleri
 - Cenaze defin ruhsat hizmetleri
 - Halk sağlığı bilgilendirme hizmetleri
 - Yaşlı bakım ve huzurevi hizmetleri
 - Cenaze ve hasta nakil hizmetleri
- **Su-Kanalizasyon Hizmetleri**
 - Su şebekesi, dağıtım ve onarım hizmetleri
 - Kanal şebekesi, tahliye ve onarım hizmetleri
- **Diğer Hizmetler**
 - Kültür – sanat hizmetleri
 - Evlenme akit hizmetleri
 - Fakir ailelere yardım hizmetleri
 - Stratejik geliştirme hizmetleri
 - Diğer hizmetlere, faaliyetler ve projeler bölümünde değinilecektir.

5393 Sayılı Belediye Kanununun 53. Maddesi uyarınca Belediyemiz tarafından yangın, sanayi kazaları, deprem ve diğer doğal afetlerden korunmak veya bunların zararlarını azaltmak amacıyla beldenin özelliklerini de dikkate alarak gerekli Afet ve Acil Durum Yönetim Plânı hazırlanmıştır.

Plan çerçevesinde acil yardım ve hizmet grupları oluşturulmuştur. Yalova Belediyesi tarafından hazırlanan Afet ve Acil Durum Yönetim Plânı, İl Afet ve Koordinasyon Merkezi tarafından hazırlanan İl Afet ve Acil Durum Planı ile uyumu bakımından, İl Afet ve Koordinasyon Merkezi Başkanlığına gönderilmiştir.

6- Yönetim ve İç Kontrol Sistemi

5018 Sayılı Kamu Mali Yönetimi ve Kontrol Kanunu ile 5393 Sayılı Belediye Kanunu hükümleri uyarınca hazırlanan Yalova Belediyesi Stratejik Planında, belediyemizin ilkeleri aşağıdaki şekilde tespit edilmiştir.

- Yasallık
- Açıklık
- Liderlik
- Ortaklık
- Verimlilik
- Adalet
- Birliktelik
- Etkinlik
- Liyakat
- Empati
- Dinamizm
- İletişim
- Yenilikçilik
- Eşgüdüm
- Sosyallik
- İnanç

Yalova Belediyesi'nde yukarıda ifade edilen ilkeler ışığında ve bu ilkeleri yaşama geçirmek amacıyla üst yönetimce Kalite Yönetim Sisteminin uygunluğu, yeterliliği, etkinliği ve sürekliliği Yönetimin Gözden Geçirilmesi Toplantıları iel gözden geçirilmektedir.

Ayrıca Kalite Yönetim Sistemi ile ilgili faaliyetlerin ve sonuçların planlanan düzenlemelere uygunluğunu doğrulamak ve etkinliğini belirlemek üzere periyodik İç Tetkikler yapılmaktadır. İç Tetkikler uygulamaların ve tutulan kayıtların sisteme uygunluğunu; vatandaş memnuniyetinin artmasını; hizmet sunumlarının hızlanmasını ve sistemin etkinliğinin denetlenmesini sağlamaya yönelik olarak yapılmaktadır.

Yalova Belediyesi Kalite Yönetim Sistemi Performans ölçümleri çerçevesinde vatandaş taleplerinin karşılanıp karşılanmadığı hakkında vatandaş algılaması (memnuniyeti) ile gerçekleştirilen hizmetlere yönelik bilgiler izlenmektedir. Hizmet sonrası vatandaşla yapılan anketlerle, hizmet binasında bulunan öneri ve şikayet kutuları, kurumsal e-posta adresine gönderilen öneri ve şikayet mesajları ile Halkla İlişkiler ve Hizmet Masaları tarafından takip edilip değerlendirmeler periyodik olarak yapılmakta; vatandaş geri beslemesi telefon ve ilan panosu aracılığıyla gerçekleştirilmekte; Rapor sonuçları üst yönetime sunulmaktadır.

II- AMAÇ ve HEDEFLER

A- İdarenin Amaç ve Hedefleri

Yalova Belediyesi 2007 – 2009 Staratejik Planında aşağıdaki hedeflere ulaşılması öngörülmüştür:

1. Belediye sınırları içerisinde sahil bandının halka açık olarak kullanılması amacıyla peyzaj ve çevre düzenlemesi yapılması
2. Eski TİGEM alanında Samanlı Dersinin doğusunda ve batısında bulunan tarım alanlarında “Kolleksiyon Bahçeleri” oluşturulması
3. Yalova Turizm Merkezinde, turizm alanları ve termal turizm alanları oluşturularak turzime açılması
4. 1/25.000’lik Çevre Düzeni Planı’na uygun olarak 1/5.000’lik Nazım İmar Planı hazırlanması
5. Belediyemiz sınırları içerisinde niteliksiz ve çarpık yapılaşma oluşmuş alanlarda kentsel dönüşüm projeleri yapılması
6. Eski çöp depolama alanının kapatılarak çöplerin temizlenmesi; Yalova Belediyesi’ne gelir getirecek ve Yalova’ya katma değer sağlayacak şekilde değerlendirilmesi
7. Şehrin merkezinde bulunan mahrukatchıların, inşaat malzemeleri satış mağazalarının, oto galericilerinin ve odun – kömür satış yerlerinin meskun mahal dışını çıkartılması
8. Belediye sınırları içerisindeki yoğunluklu meskun mahaller ve ticari alanlar olan Rüstempaşa Mahallesi, Fevzi Çakmak Mahallesi ve Süleymanbey Mahallesinde katlı otopark yapılması
9. Yalova’nın tanıtımına ve turistik gelişmesine katkıda bulunmak üzere “Kimlik Binaları” oluşturulması
10. Yalova Merkezde konut ihtiyacını karşılamak ve güvenli yapılaşmayı sağlamak amacıyla Toplu Konut Projeleri yapılmasına imkan sağlamak
11. İl Merkezinden geçen dereler başta olmak üzere dere ıslah çalışmaları yapılması
12. Yalova İli Katı Atık Yönetim Planının oluşturularak uygulamaya konulması
13. Kanalizasyon sisteminin artırılması amacıyla Atıksu Arıtma Tesisi kurulması
14. Sağlıklı ve yeşil bir çevrenin oluşturulması amacıyla kişi başına düşen yeşil alan miktarının artırılması
15. Yalova Belediyesi sınırları içinde bulunan yerleşim alanlarındaki mevcut şebekelerin rehabilite edilmesi
16. Belediyenin insan kaynaklarının verimli kullanılması amacıyla, kamu personeli eliyle yürütülmesi zorunlu olmayan hizmetlerin Norm Kadro İlke ve Standartları çerçevesinde hizmet satınalma yoluyla yürütülmesi
17. Belediyemizin mali kaynaklarının iyileştirilmesi çerçevesinde; mevcut kaynakların verimli hale getirilmesi ve yeni gelir kaynakları oluşturulması
18. Yalovamızın, kültür, sanat ve turizm açısından tanıtılması amacıyla; kültürel, sanatsal ve sportif alanda faaliyetler yapılması ve yapılan faaliyetlerin desteklenmesi
19. Sosyal bakımdan dezavantajlı kesimlerin toplum hayatına kazandırılması ve yaşam kalitelerinin iyileştirilmesi amacıyla gerekli destek mekanizmalarının kurulması ve meslek edindirmeye yönelik yetişkin eğitimleri düzenlenmesi
20. Dünya Sağlık Örgütü Sağlıklı Şehirler Ağı 2007 – 2011 5. Faza üye olunması
21. Sağlıklı yaşamın geliştirilmesi amacıyla; önlenebilir hastalıklara ve ölümlere yol açan nedenlerle ilgili olarak bilgilendirme kampanyaları düzenlenmesi
22. Kent merkezinde sağlıklı ulaşımın sağlanabilmesi için gerekli planlamanın yapılması ve plana uygun düzenlemelerin hayata geçirilmesi
23. Kadın, yaşlı ve çocukların kentsel yaşama daha aktif katılımını sağlamak üzere, gerekli destek, danışmanlık ve takip hizmetlerinin geliştirilmesi
24. 5393 Sayılı Belediye Kanununun 76. Maddesi ve bu maddeye dayalı olarak yürürlüğe giren Kent Konyesi Yönetmeliği hükümleri uyarınca ilgili mevzuatta belirtilen şartlara uygun olarak Yalova Kent Konseyi’nin oluşturulması

B- Temel Politikalar ve Öncelikler

Yalova Belediyesinin temel politikaları ve önceliklerini aşağıdaki şekilde sıralamak mümkündür:

- Yalova Halkının ihtiyaçlarına uygun yerel hizmetleri karşılamaya yönelik projelerin hayata geçirilmesi
- Yalova halkının belediye sınırları içerisinde sağlıklı ve düzenli bir çevrede yaşamasını temin etmek ve kentsel mekanlardan daha aktif yararlanmasının sağlanması
- Şehrin ekonomik, sosyal, kültürel ve eğitsel gelişimini sağlayacak tüm girişimlere destek olunması
- Yalova halkının kültür sanat hayatını canlandıracak aktiviteler düzenlemek ve kültür sanat projelerinin gerçekleştirilmesini sağlamak
- Belediye hizmetlerine ulaşmakta zorluk çeken ya da imkanları elvermeyen vatandaşlarımıza belediye hizmetlerinin ulaştırılması ve hizmetlerden yararlanmalarının sağlanması
- Bu temel politikaların yaşama geçirilebilmesi amacıyla 2008 bütçe hedeflerinin yüksek oranda gerçekleştirilmesi

III- FAALİYETLERE İLİŞKİN BİLGİ VE DEĞERLENDİRME

A- Mali Bilgiler

1- Bütçe Uygulama Sonuçları

1.1 Gelir Bütçesi Uygulama Sonuçları

Yalova Belediyesi 2007 yılı Gelir Bütçesi uygulama sonuçları aşağıdaki gibidir.

01	VERGİ GELİRLERİ		5.138.597,02
12	MÜLKİYET ÜZERİNDEN ALINAN VERGİLER	1.992.417,84	
13	DAHİLDE ALINAN MAL VE HİZMET VERGİSİ	1.015.673,51	
16	HARÇLAR	2.098.142,91	
19	BAŞKA YERDE SINIFLANDIRILAMAYAN VERDİLER	32.362,76	
3	TEŞEBBÜS VE MÜLKİYET GELİRLERİ		11.007.802,37
31	MAL VE HİZMET SATIŞ GELİRLERİ	7.537.332,24	
34	KURUMLAR HASILATI		
36	KİRA GELİRLERİ	3.470.470,13	
39	DİĞER TEŞEBBÜS VE MÜLKİYET GELİRLERİ		
4	ALINAN BAĞI VE YARDIMLAR İLE ÖZEL GELİRLER		3.300.350,00
41	YURT DISINDAN ALINAN BAĞIŞ VE YARDIMLAR		
42	MERKEZİ YÖNETİM BÜTÇESİNE DAHİL İDARELERDEN ALINAN BAĞIŞ VE YARDIMLAR		
43	DİĞER İDARELERDEN ALINAN BAĞIŞ VE YARDIMLAR		
44	KURUMLARDAN VE KİŞİLERDEN ALINAN YARDIM VE BAĞIŞLAR	2.300.350,00	
45	PROJE YARDIMLARI	1.000.000,00	
46	ÖZEL GELİRLER		
5	DİĞER GELİRLER		11.747.209,54
51	FAİZ GELİRLERİ	37.725,33	
52	KİŞİ VE KURUMLARDAN ALINAN PAYLAR	8.840.520,38	
53	PARA CEZALARI	997.692,94	
59	DİĞER ÇEŞİTLİ GELİRLER	1.871.270,89	
6	SERMAYE GELİRLERİ		13.008.984,78
61	TAŞINMAZ SATIŞ GELİRLERİ	13.008.984,78	
62	TAŞINIR SATIŞ GELİRLERİ		
63	MENKUL KIYMET VE VARLIK SATIŞ GELİRLERİ		
8	ALICAKLARDAN TAHSİLAT		184.778,51
81	YURT İÇİ ALICAKLARDAN TAHSİLAT	184.778,51	
9	RED VE İADELER(-)		
	GENEL TOPLAM	44.387.722,22	44.387.722,22

2007 Mali yılında 53.088.038,82 YTL olarak gerçekleşen tahakkukun, 44.387.722,22 YTL'si tahsil edilmiştir. 2007 yılına 8.898.494,49 YTL tahakkuk artışı devretmiştir. Tahsil edilen gelirlerden 198.177,89-YTL. red ve iadeler ayrılarak ilgili kurumlara ödenmiş net gelirimiz 44.189.544,33-YTL. dir

1.2 Gider Bütçesi Uygulaması

Yalova Belediyesi 2007 yılı Gider Bütçesi uygulama sonuçları aşağıdaki gibidir.

46770202	1	Özel Kalem Müdürlüğü	583.471,82	
46770224	1	Hukuk İşleri Müdürlüğü	503.527,70	
46770230	1	Makina İkmal Servisi	2.122.914,32	
46770231	1	Mali Hizmetler Müdürlüğü	3.988.967,77	
46770235	1	Destek Hizmetleri Müdürlüğü	656.852,73	
46770238	1	Yazı İşleri Müdürlüğü	1.885.953,56	
46770240	1	İnsan Kaynakları ve Eğitim Müdürlüğü	655.202,87	
46770241	1	İşletme ve İştirakler Müdürlüğü	593.038,84	
46770242	1	Strateji Geliştirme Müdürlüğü	167.995,99	
		GENEL KAMU HİZMETLERİ TOPLAM		
46770233	3	İtfaiye Müdürlüğü	892.909,50	
46770239	3	Trafik Servisi	636.907,05	
46770239	3	Zabıta Müdürlüğü	411.507,03	
		KAMU DÜZENİ VE GÜVENLİK HİZMETLERİ TOPLAM		
46770230	4	Fen İşleri Müdürlüğü	14.978.490,91	
46770237	4	Veterinerlik Müdürlüğü	279.350,46	
		EKONOMİK İŞLER VE HİZMETLER TOPLAM		
46770236	5	Temizlik İşleri Müdürlüğü	5.031.014,72	
		ÇEVRE KORUMA HİZMETLERİ TOPLAM		
46770230	6	Su Kanal Servisi	621.406,85	
46770232	6	İmar ve Şehircilik Müdürlüğü	5.621.075,70	
46770243	6	Su Ve Kanalizasyon Müdürlüğü	1.719.503,93	
		İSKAN VE TOPLUM REFAHI HİZMETLERİ TOPLAM		
46770209	7	Sağlık İşleri Müdürlüğü	2.227.452,05	
		SAGLIK HİZMETLERİ TOPLAM		
46770230	8	Park Pahçe Servisi	746.441,78	
46770234	8	Kültür ve Sosyal İşleri Müdürlüğü	2.136.391,57	
		DİNLENME, KÜLTÜR VE DİN HİZMETLERİ TOPLAM		
GENEL TOPLAM				46.460.377

1.3. Ek Bütçe

2007 mali yılında meclis kararı ile 7.160.000,00 YTL Ek Bütçe ve 14.240.116,07 YTL Aktarma ve Eksiltme Belediye Başkanın yetkisiyle 14.240.116,07 YTL birimlerin bütçelerine işlenmiştir.

MECLİS EK BÜTÇE		
İMAR İŞLERİ MÜDÜRLÜĞÜ	3.200.000,00	
FEN İŞLERİ MÜDÜRLÜĞÜ	3.960.000,00	
TOPLAM	7.160.000,00	
VERGİ GELİRLERİ		500.000,00
TEŞEBBÜS VE MÜLKİYET GELİRLERİ		1.800.000,00
ALINAN BAĞIŞ YARDIMLAR VE ÖZEL GELİRLER		3.760.000,00
DİĞER GELİRLER		1.100.000,00
TOPLAM		7160.000,00
MECLİS - ENCÜMEN ARTIRMA- EKSİLTME		
ÖZEL KALEM	247.580,00	ARTTIRMA
SAĞLIK İŞLERİ MÜDÜRLÜĞÜ	880.030,00	ARTTIRMA
HUKUK İŞLERİ	272.224,00	ARTTIRMA
FEN İŞLERİ MÜDÜRLÜĞÜ	2.996.087,10	ARTTIRMA
MALİ HİZMETLER MÜDÜRLÜĞÜ	2.051.130,00	ARTTIRMA
İMAR VE SEHİRCİLİK MÜDÜRLÜĞÜ	571.171,00	ARTTIRMA
İTFAİYE MÜDÜRLÜĞÜ	131.986,00	ARTTIRMA
KÜLTÜR VE SOSYAL İŞLER MÜDÜRLÜĞÜ	859.011,00	ARTTIRMA
DESTEK HİZMETLERİ MÜDÜRLÜĞÜ	603.665,00	ARTTIRMA
TEMİZLİK İŞLERİ MÜDÜRLÜĞÜ	122.900,00	ARTTIRMA
VETERİNERLİK MÜDÜRLÜĞÜ	12.220,00	ARTTIRMA
YAZI İŞLERİ MÜDÜRLÜĞÜ	510.110,00	ARTTIRMA
ZABITA MÜDÜRLÜĞÜ	302.991,97	ARTTIRMA
İNSAN KAYNAKLARI VE EĞİTİM MÜDÜRLÜĞÜ	1.167.040,00	ARTTIRMA
İŞLETME VE İŞTİRAKLER MÜDÜRLÜĞÜ	664.010,00	ARTTIRMA
STRATEJİ GELİŞTİRME MÜDÜRLÜĞÜ	199.850,00	ARTTIRMA
SU VE KANALİZASYON MÜDÜRLÜĞÜ	2.648.110,00	ARTTIRMA
TOPLAM	14.240.116,07	
ÖZEL KALEM	18.080,00	EKSİLTME
SAĞLIK İŞLERİ MÜDÜRLÜĞÜ	693.030,00	EKSİLTME
HUKUK İŞLERİ	13.624,00	EKSİLTME
FEN İŞLERİ MÜDÜRLÜĞÜ	4.356.187,10	EKSİLTME
MALİ HİZMETLER MÜDÜRLÜĞÜ	5.371.780,00	EKSİLTME
İMAR VE SEHİRCİLİK MÜDÜRLÜĞÜ	115.271,00	EKSİLTME
İTFAİYE MÜDÜRLÜĞÜ	82.336,00	EKSİLTME
KÜLTÜR VE SOSYAL İŞLER MÜDÜRLÜĞÜ	363.511,00	EKSİLTME
DESTEK HİZMETLERİ MÜDÜRLÜĞÜ	18.465,00	EKSİLTME
TEMİZLİK İŞLERİ MÜDÜRLÜĞÜ	562.900,00	EKSİLTME
VETERİNERLİK MÜDÜRLÜĞÜ	12.220,00	EKSİLTME
YAZI İŞLERİ MÜDÜRLÜĞÜ	1.704.110,00	EKSİLTME
ZABITA MÜDÜRLÜĞÜ	271.491,97	EKSİLTME
İNSAN KAYNAKLARI VE EĞİTİM MÜDÜRLÜĞÜ	9.740,00	EKSİLTME
İŞLETME VE İŞTİRAKLER MÜDÜRLÜĞÜ	34.560,00	EKSİLTME
STRATEJİ GELİŞTİRME MÜDÜRLÜĞÜ	4.050,00	EKSİLTME
SU VE KANALİZASYON MÜDÜRLÜĞÜ	608.760,00	EKSİLTME
TOPLAM	14.240.116,07	

2- Temel Mali Tablolara İlişkin Açıklamalar

2.1. Gelir Bütçesi

Belediyemiz 2007 yılı toplam tahsilatının tahakkuka oranı aşağıdaki gibidir:

TAHAKKUK	53.088.038,82
TAHSİLAT	44.387.722,22
ORAN	%83,6

2.2 Gider Bütçesi

Yalova Belediyesi 2007 yılı Gider Bütçesi uygulamaları çerçevesindeki harcamalar aşağıdaki şekilde tasnif edilebilir.

CARİ TRANSFERLER	2.526.475,96
FAİZ GİDERLERİ	1.001.485,29
MAL VE HİZMET ALIM GİDERLERİ	15.502.211,12
PERSONEL GİDERLERİ	7.779.717,39
SERMAYE GİDERLERİ	16.548.411,99
SOSYAL GÜVENLİK KURUMLARINA DEVLET PRİMİ GİDERLERİ	1.417.275,40
SERMAYE TRANSFERLERİ	1.684.800,00
TOPLAM	46.460.377,15

Yalova Belediyesi 2007 yılı giderlerinin Kesinleşen Bütçeye oranı aşağıdaki gibidir:

CARİ TRANSFERLER	% 4,91
FAİZ GİDERLERİ	% 1,95
MAL VE HİZMET ALIM GİDERLERİ	% 30,12
PERSONEL GİDERLERİ	% 15,12
SERMAYE GİDERLERİ	% 32,16
SOSYAL GÜVENLİK KURUMLARINA DEVLET PRİMİ GİDERLERİ	% 2,75
SERMAYE TRANSFERLERİ	% 3,27
2007 YILI BÜTÇEYE GÖRE HARCAMA ORANI TOPLAMI	% 80,28

2.3. Mali Tablolara İlişkin Değerlendirmeler

2007 mali yılında 2.982 Verile Emri , 3.072 Gelir Muhasebe Fişi , 2.004 Reddiyet Muhasebe Fişi , 346 Tahakkuk Muhasebe Fişi, 285 Virman Muhasebe Fişi, 210 Avans, 211 Mahsup ve diğer fişler olmak üzere toplam 9.172 yevmiye işlem görmüştür.

5393 sayılı Belediye Kanununun 33. maddesine istinaden 2007 mali yılında Belediye Başkanlığına 51.460.000,00 YTL. harcama yetkisi verilmiş olup 46.460.377,15 YTL kullanılmış; 4.999.622,85 YTL imha edilmiştir.

2007 mali yılında meclis kararı ile 7.160.000,00 YTL Ek Bütçe ve 14.240.116,07 YTL Aktarma ve Eksiltme Belediye Başkanın yetkisiyle ilgili birimlerin bütçelerine işlenmiştir.

2007 yılı Kesin Mizanı aşağıdaki gibidir:

102	BANKA HESABI	367.669,86	103	VERİLEN ÇEKLER VE GÖNDERME EMİRLERİ HESABI (-)	174.482,53
109	BANKA KREDİ KARTLARINDAN ALACAKLAR HESABI	124.402,00	257	BİRİKMİŞ AMORTİSMANLAR HESABI (-)	16.484.946,57
121	GELİRLERDEN TAKİPLİ ALACAKLAR HESABI	8.533.818,70	300	BANKA KREDİLERİ HESABI	4.983.541,83
122	GELİRLERDEN TECİRLİ ALACAKLAR HESABI	14.743,47	320	BÜTÇE EMANETLERİ HESABI	6.849.882,68
140	KİŞİLERDEN ALACAKLAR HESABI	997.178,52	330	ALINAN DEPOZİTO VE TEMİNATLAR HESABI	1.182.292,01
190	DEVREDEN KATMA DEĞER VERGİSİ HESABI	9.608.647,51	333	EMANETLER HESABI	1.016.895,43
220	GELİRLERDEN ALACAKLAR HESABI	86.874,37	368	VADESİ GEÇMİŞ, ERTELENMİŞ VEYA TAKSİTLEN DİRİLMİŞ VERGİ VE DİĞER YÜKÜMLÜLÜKLER HESABI	6.290.148,00
222	GELİRLERDEN TECİLLİ ALCAKLAR HESABI	114.075,31	400	BANKA KREDİLERİ HESABI	3.999.999,16
241	MAL VE HİZMET ÜRETEK KURULUŞLARA YATIRILAN SERMAYELER HESABI	1.704.000,00	500	NET DEĞER HESABI	62.010.429,62
250	ARAZİ VE ARSALAR HESABI	50.534.714,93	590	DÖNEM OLUMLU FAALİYET SONUCU HESABI	6.098.600,31
251	YERALTİ VE YERÜSTÜ DÜZENLERİ HESABI		911	TEMİNAT MEKTUPLARI EMANETLERİ HESABI	3.629.441,16
252	BİNALAR HESABI	11.443.397,11	913	KİŞİLERE AİT MENKUL KIYMET EMANETLERİ HESABI	39.000,00
253	TESİS, MAKİNE VE CİHAZLAR HESABI				
254	TAŞITLAR HESABI				
255	DEMİRBAŞLAR HESABI				
580	GEÇMİŞ YILLAR OLUMSUZ FAALİYET SONUÇLARI HESABI(-)	25.561.696,36			
910	TEMİNAT MEKTUPLARI HESABI	3.629.441,16			
912	KİŞİLERE AİT MENKUL KIYMETLER HESABI	39.000,00			
GENEL TOPLAM		112.759.659,30	GENEL TOPLAM		112.759.659,30

2.4. Satın Alma ve İhaleler

Yalova Belediyesi'nce 2007 yılı bütçe uygulaması çerçevesinde aşağıdaki satın alma ve ihale işlemleri yapılmıştır.

2007 YILI İÇİNDE 4734 KAMU İHALE KANUNUNA GÖRE YAPILAN İHALELER									
SIRA NO	GELİŞ TARİHİ	İHALE K. NUMARASI	İHALE TARİHİ	İHALE USULÜ	İHALEYİ TALEP EDEN BİRİM	İHALENİN ADI	İHALEYİ ALAN FİRMA	İHALE MİKTARI / YTL KDV HARIÇ	AÇIKLAMA
1	11.01.2007	2007/4133	09.02.2007	19.Mad.	İmar ve Şehircilik Müdürlüğü	İnşaat Projesi Hazırlanması	OPTİMA PROJE LTD.ŞTİ.	54.000,00	
2	15.01.2007	2007/5362	19.01.2007	21 f	İmar ve Şehircilik Müdürlüğü	İnşaat Projelerinin Yaptırılması	OPTİMA PROJE LTD.ŞTİ.	73.800,00	
3		YOKK			YOKK	YOKK			
4	17.01.2007	2007/6934	30.01.2007	19.Mad.	Fen İşleri Müdürlüğü	1 Adet Paletli Ekskavatör (Bek-Ho) Kiralanması	İPTAL EDİLDİ		İhaleye 1 istekli katılmış olup, Yeterli rekabet koşulu sağlanamadığından bütün teklifler red edilerek ihale iptal edilmiştir.
5	18.01.2007	2007/8802	28.02.2007	19.Mad.	İmar ve Şehircilik Müdürlüğü	11 Hektarda Yapılacak Kentsek Tasarım, Çevre Düzenlemesi, Kesin-Uygulama Projelerinin Hazırlanması	İNDEKO MİMARLIK - İÇ MİMARLIK	110.000,00	
6	23.01.2007	2007/10174	05.02.2007	19.Mad.	Fen İşleri Müdürlüğü	İnşaat Malzemeleri Alımı	İPTAL EDİLDİ		İhaleye hiçbir istekli teklif vermediğinden Komisyonumuz tarafından iptal edilmiştir.
7	15.01.2007	2007/9438	05.02.2007	19.Mad.	Sağlık İşleri Müdürlüğü	Gıda Maddeleri Alımı	SÜMERAY GIDA LTD.ŞTİ	20.972,80	
8	25.01.2007	2007/1166	05.03.2007	19.Mad.	Sağlık İşleri Müdürlüğü	Gıda Malzemesi Alımı (Kahvaltılık)	BATUR GIDA SAN.TİC.LTD.ŞTİ.	137.070,00	
9	23.01.2007	2007/11752	09.02.2007	19.Mad.	Fen İşleri Müdürlüğü	Belediye Ek hizmet Binası Yapımı	İPTAL EDİLDİ		Geçerli bir teklifin kaldığından dolayı, Yeterli rekabet koşulu sağlanamadığından İhale Komisyonumuz tarafından iptal edilmiştir.

10	25.01.2007	2007/11878	23.02.2007	19.Mad.	Yazı İşleri Müdürlüğü	Linyit Kömürü Alımı	İPTAL EDİLDİ		Tip İdari Şartnamenin 15.1 Maddesi ve Mal Alımı İhale Yönetmeliğinin 27. Maddesi gereğince iptal edilmiştir.
11	31.01.2007	2007/12791	12.02.2007	19.Mad.	Ayniyat Saymanlığı	LPG Alımı	İPTAL EDİLDİ		İhaleye hiçbir istekli teklif vermediğinden iptal edilmiştir.
12	12.01.2007	2007/4729	24.01.2007	19.Mad.	Fen İşleri Müdürlüğü	Muhtelif tretuar,duvar,yağmur suyu kanal tamiri ve müteferrik işler yapılması	ASIM GÜNDÜZ ÖZENER	99.690,00	
13	25.01.2007	2007/10704	02.02.2007	21 f	Yazı İşleri Müdürlüğü	Amatör Spor Kulübüne Malzeme Alımı	BAYRAM SPOR GALERİSİ - AYŞE KOÇGÜNDÜZ	61.059,50	
14	25.01.2007	2007/10107	06.02.2007	21 f	Fen İşleri Müdürlüğü	Uygulama Projeleri Hazırlanması	İPTAL EDİLDİ		İhaleye katılan bir isteklinin teklif mektubunda karalama olduğundan teklifi değerlendirmeye alınmaya alınmayarak ihale dışı bırakılmış olup, Komisyonumuz tarafından iptal edilmiştir.
15	01.02.2007	2007/14284	13.02.2007	21 f	Yazı İşleri Müdürlüğü	Kırtasiye Malzemeleri Ayakkabılar Giysiler	BEBE KONF.-CANAN ŞAHİN SÜMERAY GIDA LTD.ŞTİ SÜMERAY GIDA LTD.ŞTİ	22.881,00 33.975,00 13.454,50	
16	16.02.2007	2007/22132	02.03.2007	19.Mad.	Fen İşleri Müdürlüğü	İnşaat Malzemeleri Alımı	UÇ DURMAZ İNŞAAT TİC.SAN.LTD.ŞTİ.	51.200,00	
17	13.02.2007	2007/21737	23.03.2007	19.Mad.	İmar ve Şehircilik Müdürlüğü	Jeolojik,Jeoteknik,Jeofizik Zemin Etüd Raporları Hazırlanması	YERTEK MÜH.ARAŞTIRMA VE SONDAJ LTD.ŞTİ.	199.439,00	
18	20.02.2007	2007/24438	22.03.2007	19.Mad.	Fen İşleri Müdürlüğü	2 Adet Kazıyıcı-Yükleyici (Bek Ho-Loder) Kiralanması	YALOVA İLŞAH İNŞAAT TEMİZLİK GIDA İTH.VE İHR. SAN.TİC.LTD.ŞTİ.	96.200,00	
19	30.01.2007	2007/15579	12.03.2007	19.Mad.	Fen İşleri Müdürlüğü	14 Kişi ve 1 Adet Minibüs alımı	İPTAL EDİLDİ		Hiçbir istekli teklif vermediğinden ihale iptal edilmiştir.

20	01.03.2007	2007/28892	22.03.2007	19.Mad.	Fen İşleri Müdürlüğü	Belediye Ek Hizmet Binası Yapımı	İPTAL EDİLDİ		İhaleye tek istekli katılmış olup, yeterli rekabet sağlanamadığından ihale Komisyonumuz tarafından iptal edilmiştir.
21	06.03.2007	2007/28057	12.03.2007	21/b	Yazı İşleri Müdürlüğü	Linyit Kömürü Alımı	ACARLAR BEYPAZARI KATI YAKIT LTD.ŞTİ.	88.400,00	
22	07.03.2007	2007/38698	30.04.2007	19.Mad.	Fen İşleri Müdürlüğü	Terminal Binası Çevre Düzenleme	AKSAN YAPI İNŞAAT VE TİC.LTD.ŞTİ.	1.009.053,00	
23	06.03.2007	2007/34293	19.04.2007	19.Mad.	İmar ve Şehircilik Müdürlüğü	Pazaryeri, Otopark Projelerinin Keşif ve Metrajlarının Hazırlanması.	OPTİMA PROJE LTD.ŞTİ.	200.000,00	
24	07.03.2007	2007/31182	23.03.2007	19.Mad.	Fen İşleri Müdürlüğü	1 Adet Paletli Ekskavatör (Bek-Ho) Kiralanması	İPTAL EDİLDİ		Geçerli bir teklifin kaldırıldığından dolayı, Yeterli rekabet koşulu sağlanamadığından İhale Komisyonumuz tarafından iptal edilmiştir.
25	26.03.2007	2007/395531	04.05.2007	19.Mad.	Fen İşleri Müdürlüğü	Yalova Otogarı Köprülü Kavşak Yapımı	ALTUĞ İNŞAAT VE TAAHHÜT-ALTUĞ ERİM	834.635,50	
26	30.03.2007	2007/42686	16.04.2007	19.Mad.	İmar ve Şehircilik Müdürlüğü	İnşaat Projesi Hazırlanması	İNDEKO MİMARLIK - İÇ MİMARLIK	30.000,00	
27	13.04.2007	2007/47534	25.04.2007	19.Mad.	Fen İşleri Müdürlüğü	Belediye Hizmet Binası Konferans Salonu Revizyonu Yapımı	EROL TATAR - AYÇA MİMARLIK	18.200,00	
28	16.04.2007	2007/48175	27.04.2007	19.Mad.	Fen İşleri Müdürlüğü	1 Adet Paletli Ekskavatör (Bek-Ho) Kiralanması	İSİNA İNŞAAT GIDA NAK.TEM.HİZM.SAN.VE TİC.LTD.ŞTİ.	41.880,00	
29	18.04.2007	2007/49138	16.05.2007	19.Mad.	Yazı İşleri Müdürlüğü	Y.M.Y.Okulu Malzeme Alımı	KIVILCIM MÜZİK ENS.EĞT.SAN. VE TİC.LTD.ŞTİ.	31.470,00	
30	18.04.2007	2007/49183	17.05.2007	19.Mad.	Yazı İşleri Müdürlüğü	Tefrişat Malzemeleri Alımı	SARP MOBİLYA TASARIM UYGULAMA PRJ.MİM.SAN.VE TİC.LTD.ŞTİ.	52.155,00	
31	25.04.2007	2007/52217	08.05.2007	19.Mad.	İmar ve Şehircilik Müdürlüğü	14,5 Hektarlık Alan Üzerinde Yapılacak Olan Arsa ve Arazi Düzenleme	YILDIRIM HARİTA MÜH.İNŞ.TİC.LTD.ŞTİ.	25.000,00	

32	25.04.2007	2007/52540	28.05.2007	19.Mad.	İmar ve Şehircilik Müdürlüğü	Yaklaşık 133 Hk.Alanın Arsa ve Arazi Düzenlemesi işi.	TANKUTAY MÜT.MÜŞ.LTD.ŞTİ.	75.680,52	
33	27.04.2007	2007/56951	16.05.2007	19.Mad.	Fen İşleri Müdürlüğü	Devlet Hastanesi Kavşağı Yeşil Alan Sulama Tesisatı Yapımı	AYÇA İNŞ.ORMAN VE SU ÜRÜNLERİ SAN. VE TİC. LTD. ŞTİ.	52.582,00	
34	01.05.2007	2007/55685	29.05.2007	19.Mad.	Fen İşleri Müdürlüğü	KKB. Mah.Bahçelievler, Bağlar başıMah. Yollarına Tretuar Yapılması	URAS İNŞAAT TURİZM SANAYİ VE TİCARET LTD.ŞTİ.	284.100,00	
35	16.05.2007	2007/61965	25.05.2007	19.Mad.	Fen İşleri Müdürlüğü (Park Bahçe Birimi)	2 Adet Satış Büfesi ve 1 adet Prefabrik Tuvalet Yapımı	İSTON İSTANBUL BETON ELEMANLARI VE HAZIR BETON FABRİKALARI TİC.LTD.ŞTİ.	110.000,00	
36	07.05.2007	2007/59832	24.05.2007	19.Mad.	Fen İşleri Müdürlüğü	3 Takım Açık Alan Spor Aletleri Alımı	DEPAR YAPI İNŞ.SAN. VE TİC.LTD.ŞTİ.	43.500,00	
37	10.03.2007	2007/59859	04.06.2007	19.Mad.	Fen İşleri Müdürlüğü	4 Mahalleye Park Yapılması	DOĞA YAPI İNŞ.TAAH.YETİŞ ÖZTÜRK	356.501,50	
38	15.05.2007	2007/61460	06.06.2007	19.Mad.	Fen İşleri Müdürlüğü	Balaban Deresi Düzenleme Yapılması	CEMALETTİN ACAR	168.126,00	
39	04.05.2007	2007/59368	04.06.2007	19.Mad.	Fen İşleri Müdürlüğü	Tek Tabakalı Sıthi Kaplama yapılması	GÜNFALT ASFALT İNŞ.NAK.TİC.LTD.ŞTİ.	212.400,00	
40	10.05.2007	2007/58994	21.05.2007	19.Mad.	İmar ve Şehircilik Müdürlüğü	13,5 Hektar Arsa ve Arazi Düzenlemesi işi.	SENTEZ MÜHENDİSLİK LTD.ŞTİ.	35.000,00	
41	10.05.2007	2007/58907	05.06.2007	19.Mad.	Fen İşleri Müdürlüğü	i.Paşa Mah.M.K.Paşa G.O.Paşa Mah. Yollarına Tretuar Yapılması	MALIÇOK İNŞ.HAY.MAD.SAN.VE TİC. A.Ş.	271.306,12	
42	22.05.2007	2007/64342	08.06.2007	19.Mad.	Temizlik İşleri Müdürlüğü	200 Litre Larvasit-600 Litre İmsektisit Alımı	SARAY İNŞ.TAH.ZİRAİ İLAÇ VE MAK.TİC.LTD.ŞTİ.	33.000,00	
43	25.05.2007	2007/67341	17.07.2007	19.Mad.	Fen İşleri Müdürlüğü	Bursa Yolu Üzerindeki Çöplüğün Kaldırılması için İş Makineleri Kiralanması Hizmeti	B.M.T BAHADIR MADENCİLİK HAF.NAK.SAN.TİC.LTD.ŞTİ.	643.500,00	
44	28.05.2007	2007/68597	04.07.2007	19.Mad.	Fen İşleri Müdürlüğü	Bitümlü Sıcak Karışım Asfalt Yapımı	AÇIK İNŞ. SAN.VE TİC.LTD. ŞTİ	2.150.751,00	
45	21.05.2007	2007/64302	01.06.2007	19.Mad.	Fen İşleri Müdürlüğü	Mezarlık ve İtfaiye Hizmet Binalarının Doğalgaz Dönüşümlerinin yaptırılması işi	İPTAL EDİLDİ		İhaleye ihbir istekli teklif vermediğinden Komisyonumuz tarafından iptal edilmiştir.
46	22.05.2007	2007/64963	07.06.2007	19.Mad.	İnsan Kaynakları Ve Eğitim Müdürlüğü	Yazlık Giyim Alımı	SUMERAY TEKSTİL DERİ MAMÜLLERİ PAZ.TİC.LTD.ŞTİ.	15.307,00	

47	16.05.2007	2007/63644	30.05.2007	19.Mad.	İmar ve Şehircilik Müdürlüğü	Yaklaşık 8.35 Hk.Alanının Arsa ve Arazi Düzenlemesi işi.	SELTAŞ MÜH. SAN.VE TİC.LTD.ŞTİ.	28.807,50	
48	24.05.2007	2007/67431	08.06.2007	19.Mad.	Fen İşleri Müdürlüğü (Park Bahçe Birimi)	Mini Halı saha Onarım İşİ	DOĞA YAPI İNŞ.TAAH.	44.800,00	
49	31.05.2007	2007/69270	05.07.2007	19.Mad.	Fen İşleri Müdürlüğü	Salık İşl.MUD:Hizmet Binası Yapımı	EKSAN YAPI İNŞ. VE TİC.LTD.ŞTİ.	1.053.500,00	
50	04.06.2007	2007/70621	18.06.2007	19.Mad.	Fen İşleri Müdürlüğü (Park Bahçe Birimi)	Çim Tohumu Alımı	ÇİMSAN TARIMSAL ÜRÜNLER İNŞ.TAAH. VE SAN. LTD.ŞTİ.	15.000,00	
51	23.05.2007	2007/70396	28.06.2007	19.Mad.	Kültür Ve Sosyal İşler Müdürlüğü	Konaklama Yemek,Afiş Pankart Hizmeti	YALOVA SOSYAL ESENLIK SAĞLIK HİZ.YAT.VE İŞL.SAN.TİC.A.Ş.	119.250,00	
52	04.06.2007	2007/73447	20.06.2007	19.Mad.	Fen İşleri Müdürlüğü (Park Bahçe Birimi)	Çocuk Oyun Gruplar Alımı	DUSE KENT MOBİLYALARISAN. VE TİC.LTD.ŞTİ.	35.855,00	
53	05.06.2007	2007/70712	18.06.2007	19.Mad.	Sağlık İşleri Müdürlüğü	Gıda Maddeleri Alımı	BATUR GIDA SAN.TİC.LTD.ŞTİ.	33.792,40	
54	11.06.2007	2007/73763	25.06.2007	19.Mad.	Kültür Ve Sosyal İşler Müdürlüğü	Yürüyen Köşk Maketi Alımı	YAÇEV YALOVA ÇEVRE HİZ.SAN.TİC.A.Ş.	33.500,00	
55	12.06.2007	2007/74484	05.07.2007	19.Mad.	Fen İşleri Müdürlüğü	G.O.Paşa Yollarına Beton Parke Döşenmesi	NİZAMETTİN KAYMAK - KAYMAK BETON ELEMANLARI	316.556,70	
56	12.06.2007	2007/74520	06.07.2007	19.Mad.	Fen İşleri Müdürlüğü	K.K.Bekir Mah.Yollara Beton Parke Döşenmesi	NİZAMETTİN KAYMAK - KAYMAK BETON ELEMANLARI	304.994,40	
57	12.06.2007	2007/75625	25.06.2007	19.Mad.	Fen İşleri Müdürlüğü	Doğalgaz Dönüşümü	İPTAL EDİLDİ		İhaleye hiçbir istekli teklif vermediğiden iptal edilmiştir.
58	15.06.2007	2007/77915	28.06.2007	19.Mad.	Sağlık İşleri Müdürlüğü	Tıbbi Malzeme Alımı	KEMAL İKİZLER	17.121,00	
59	19.06.2007	2007/78297	12.07.2007	19.Mad.	Fen İşleri Müdürlüğü	Nervürlü Beton Çelik Çubuğu Alımı	KAHRAMAN KESELI TAAHHÜT VE TCARET	90.750,00	
60	20.06.2007	2007/78440	29.06.2007	19.Mad.	Zabıta Müdürlüğü	3 Adet Otobüs Kiralanması	ADNAN TORAMAN TURİZM TAŞIMACILIK SAN. VE TİC. LTD ŞTİ	17.600,00	
61	28.06.2007	2007/82413	09.07.2007	19.Mad.	Destek Hizmetleri Müdürlüğü (Bilgi İşlem Sevisi)	10 Adet Bilgisayar Alımı	ENGİN TEKSTİL AKSESUAR BİLGİSAYAR HİZ. LTD.ŞTİ.	12.810,00	
62	26.06.2007	2007/83679	12.07.2007	19.Mad.	Fen İşleri Müdürlüğü	Beton Parke Taşı Nakliyesi	ŞAKAR MADENCİLİK İNŞ.OTO.GIDA SAN.VE TİC.LTD.ŞTİ.	61.750,00	

63	25.06.2007	2007/81084	04.07.2007	19.Mad.	Kültür Ve Sosyal İşler Müdürlüğü	Kitap CD.DVD Fotoraf Albüm Alımı	YAÇEV YALOVA ÇEVRE HİZ.SAN.TİC.A.Ş.	56.960,00	
64	10.07.2007	2007/89663	20.07.2007	19.Mad.	Temizlik İşleri Müdürlüğü	170 Adet 770 Litrelik Plastik Çöp Konteyneri alımı	UYGUN KONTEYNİR VE MAKİNA İMALAT SAN. İÇ VE DIŞ TİC.LTD.ŞTİ.	54.400,00	
65	13.07.2007	2007/96267	30.07.2007	19.Mad.	Sağlık İşleri Müdürlüğü	Bilgisayar Malzemeleri Alımı	İPTAL EDİLDİ		İhaleye bir istekli teklif vermesi ve verdiği teklifin Yaklaşık Maliyetin üzerinde olduğundan İhale Komisyonumuz tarafından iptal edilmiştir.
66	12.07.2007	2007/97893	01.08.2007	19.Mad.	Fen İşleri Müdürlüğü	Doğalgaz Dönüşümü	İPTAL EDİLDİ		İhaleye bir istekli teklif vermiş olup verilen teklif Yaklaşık Maliyetin Çok üzerinde olduğunda İhale iptal edilmiştir.
67	20.07.2007	2007/98532	01.08.2007	19.Mad.	Zabıta Müdürlüğü	Elektronik Sistem Yer Bariyeri Alımı	BOSTANCIOĞLU OTOPARK OTOMASYON SAN. VE TİC. LTD.ŞTİ.	40.550,00	
68	10.07.2007	2007/95651	03.08.2007	19.Mad.	Sağlık İşleri Müdürlüğü	Mefruşat ve Büro Malzemeleri Alımı	İPTAL EDİLDİ		Yüklenici Sözleşme Şartlarını Yerine Getiremedi
69	10.07.2007	2007/94970	22.08.2007	19.Mad.	Fen İşleri Müdürlüğü	Fevzi Çakmak Mah.Yollara Parke Taşı Döşenmesi	MALIÇOK İNŞ.HAY.MAD.SAN.VE TİC. A.Ş.	557.087,00	
70	10.07.2007	2007/91425	23.07.2007	19.Mad.	Sağlık İşleri Müdürlüğü	6 Kalem Afiş Broşür Baskı Malzemesi Alımı	SAVA REKLAM TANITIM ORG. LTD.ŞTİ.	23.050,00	
71	20.07.2007	2007/101830	07.08.2007	19.Mad.	Fen İşleri Müdürlüğü	Muhtelif tretuar,duvar,yağmur suyu kanal tamiri ve müteferrik işler yapılması	İPTAL EDİLDİ		
72	26.07.2007	2007/113245	28.08.2007	19.Mad.	Fen İşleri Müdürlüğü	Tan Sokak ve Huzurevi Altı İstinat Duvarı Yapılması	ALTUĞ İNŞAAT VE TAAHHÜT-ALTUĞ ERİM	196.400,00	
73	03.08.2007	2007/112072	14.08.2007	19.Mad.	İnsan Kaynakları Ve Eğitim Müdürlüğü	Avukatlık Hizmeti Alımı	AV.ALI GÜLER	30.000,00	
74	24.07.2007	2007/113214	31.08.2007	19.Mad.	Sağlık İşleri Müdürlüğü	290 Öğrenciye 180 Gün Kahvaltı Verilmesi	BATUR GIDA SAN.TİC.LTD.ŞTİ.	84.759,50	
75	06.08.2007	2007/117526	20.08.2007	19.Mad.	Özel Kalem Müdürlüğü	Belediyemiz Adlı Derginin 4 Ay Süre İle Bastırılması	DİNER OFSET - OĞUZ DİNER	11.000,00	

76	26.07.2007	2007/116217	20.08.2007	19.Mad.	Fen İşleri Müdürlüğü	Fatih Caddesi Tretuar Yapılması	İPTAL EDİLDİ		
77	07.08.2007	2007/118677	20.08.2007	19.Mad.	Fen İşleri Müdürlüğü (Park Bahçe Birimi)	Rulo Çim Alımı	ART GREEN PEYZAJ FIDANCILIK ÇİÇEKÇİLİK İTH. İHR. SAN. VE TİC. LTD. ŞTİ.	47.500,00	
78	09.08.2007	2007/121339	05.09.2007	19.Mad.	Fen İşleri Müdürlüğü	Çamlık Tepesi Düzenleme İşİ	İPTAL EDİLDİ		
79	07.08.2007	2007/120728	24.08.2007	19.Mad.	Kültür Ve Sosyal İşler Müdürlüğü	Ramazan Ayında Yoksullara İftar Yemeği Verilmesi	YABELTAŞ A.Ş.	68.750,00	
80	21.08.2007	2007/128103	19.09.2007	19.Mad.	Fen İşleri Müdürlüğü (Makine İkmal Servisi)	90.000 Litre Motorin Alımı	BARIŞ PETROL ÜRÜNLERİ SAN.TİC.LTD.ŞTİ.	159.480,00	
81	22.08.2007	2007/129212	31.08.2008	19.Mad.	İnsan Kaynakları Ve Eğitim Müdürlüğü (Memur Hizmetleri Şefliği)	Bilgisayar ve Bilgisayar Ekipmanları Alımı	ENGİN TEKSTİL AKSESUAR BİLGİSAYAR HİZ. LTD.ŞTİ.	5.749,00	
82	24.08.2007	2007/131785	21.09.2007	19.Mad.	Kültür Ve Sosyal İşler Müdürlüğü	Belediye Şehir Tiyatrosuna Oyuncu Alımı	YALOVA SOSYAL ESENLİK SAĞLIK HİZ.YAT.VE İŞL.SAN.TİC.A.Ş.	272.700,00	
83	23.08.2007	2007/131099	04.09.2007	19.Mad.	Sağlık İşleri Müdürlüğü	Bilgisayar ve Bilgisayar Malzemeleri Alımı	ENGİN TEKSTİL AKSESUAR BİLGİSAYAR HİZ. LTD.ŞTİ.	68.314,00	
84	03.09.2007	2007/139160	08.10.2007	19.Mad.	Kültür Ve Sosyal İşler Müdürlüğü	Belediye Konservatuvarına Personel Hizmeti Alımı	YALOVA SOSYAL ESENLİK SAĞLIK HİZ.YAT.VE İŞL.SAN.TİC.A.Ş.	419.000,00	
85	04.09.2007	2007/139709	14.09.2007	19.Mad.	İnsan Kaynakları ve Eğitim Müdürlüğü (İşçi Hizmetleri Şefliği)	Gıda Maddeleri Alımı	ERDA GIDA TURİZM SAN. VE TİC.LTD.ŞTİ.	12.742,80	
86	06.09.2007	2007/141176	28.09.2007	19.Mad.	Fen İşleri Müdürlüğü	Çamlık Tepesi Düzenlemesi Yapılması İşİ	İPTAL EDİLDİ		İhale, Yeterli rekabet oluşmadığından, İhale Komisyonu tarafından iptal edilmiştir.
87	10.09.2007	2007/144221	21.09.2007	19.Mad.	Destek Hizmetleri Müdürlüğü(Ayniyat Saymanlığı)	Kırtasiye Malzemeleri	GÖMLEKSİZ KIRTASIYE-AYŞE GÖMLEKSİZ	33.822,50	
88	12.09.2007	2007/147374	27.09.2007	19.Mad.	Fen İşleri Müdürlüğü	Kadıköy Beldesi Futbol Sahası Çift Taraflı Aydınlatma İşİ	GÜL ELEKTRİK AYDINLATMA-CENK OSMAN GÜL	30.500,00	
89	12.09.2007	2007/143933	20.09.2007	19.Mad.	Sağlık İşleri Müdürlüğü	Mefruşat ve Büro Malzemeleri Alımı	ERTAN MOBİLYA TURİZM ÇİÇEKÇİLİK İNŞ.LTD.ŞTİ.	22.274,50	
90	20.09.2007	2007/149674	24.10.2007	19.Mad.	Kültür Ve Sosyal İşler Müdürlüğü	Bando Elamanı Alımı	YALOVA SOSYAL ESENLİK SAĞLIK HİZ.YAT.VE İŞL.SAN.TİC.A.Ş.	118.050,00	

91	21.09.2007	2007/149875	23.10.2007	19.Mad.	İmar ve Şehircilik Müdürlüğü	Planlama Hizmeti Alımı (250 Hk.Alan)	MODÜL PLANLAMA HARİTA BILG.İNŞ. VE TİC.LTD.ŞTİ.	49.000,00	
92	21.09.2007	2007150234	03.10.2007	19.Mad.	Fen İşleri Müdürlüğü	Sefabey Caddesi Yağmursuyu Kanalı Yapımı	CEMALETTİN ACAR	33.747,96	
93	25.09.2007	2007/152881	08.10.2007	19.Mad.	İnsan Kaynakları ve Eğitim Müdürlüğü (İşçi Hizmetleri Şefliği)	Kışlık Melbusat Giyim Alımı	İPTAL EDİLDİ		İhaleye Katılan Sümer Tekstil numene getirmedeğinden, Filoğlu Tekstil ise tedarik edilecek mallar ile ilgili getirdiği numuneler yeni Zabıta ve İtfaiye Yönetmeliğine uygun olmadığından ihale iptal edildi.
94	25.09.2007	2007/151955	30.10.2007	19.Mad.	Sağlık İşleri Müdürlüğü	Sanat ve Meslek EğitimiKursları Hizmet Alımı	YALOVA SOSYAL ESENLİK SAĞLIK HİZ.YAT.VE İŞL.SAN.TİC.A.Ş.	437.962,66	
95	01.10.2007	2007/155467	10.10.2007	19.Mad.	Fen İşleri Müdürlüğü	Bağlarbaşı Mahallesi Semt Sahası Ek Bina Yapılması	İPTAL EDİLDİ		İhaleye katılan Yetiş Öztürk-Doğa Yapı'nın teklifinin yaklaşık maliyetin çok üzerinde olduğundan İhale Komisyonu tarafından iptal edilmiştir.
96	09.10.2007	2007/160044	01.11.2007	19.Mad.	Yazı İşleri Müdürlüğü	Amatör Spor Kulübüne Malzeme Alımı	M.KERİM KOÇGÜNDÜZ-BAYRAM SPOR	38.740,00	
97	10.10.2007	2007/161287	25.10.2007	19.Mad.	Fen İşleri Müdürlüğü	Muhtelif tretuar,yağmur suyu kanal tamiri baca yükseltilmesi ve müteferrik işler yapılması	YALOVA YİĞİT İNŞAAT TURİZM VE SAĞLIK HİZ.GIDA TAS.HİZ.SAN.VE LTD.ŞTİ.	108.900,00	
98	10.10.2007	2007/161661	24.10.2007	19.Mad.	Fen İşleri Müdürlüğü	KIDEM Hizmet Binası Yapımı	YETİŞ ÖZTÜRK- DOĞA YAPI	89.631,60	
99	16.10.2007	2007/162981	26.10.2007	19.Mad.	İnsan Kaynakları ve Eğitim Müdürlüğü	Memur ve İşçi Personele Kışlık Melbusat Alımı	FİLOĞLU TEKSTİL KUYUM.DAY.TÜK. MAL GIDA SAN. VE TİC.LTD.ŞTİ.	19.583,50	
100	23.10.2007	2007/167924	30.11.2007	19.Mad.	İmar ve Şehircilik Müdürlüğü	13.000 M2'lik İki katlı oto parkın kesin,uygulama projeleri ve keşif ve metrajlarının hazırlanması işi	İPTAL EDİLDİ		Tip İdari Şartnamenin 16.1 maddesi gereğince (idarece görülen lüzum üzerine iptal edilmiştir.)

101	09.10.2007-15.10.2007-19.10.2007	2007/165056	31.10.2007	19.Mad.	Fen İşleri Müd.(Park Bahçe Birimi),Zabıta Müd,Temizlik İşleri Müd.	Kompozit Oturma Bankı,Sınır Elemanı ve Çöp Kovası Alımı	YALOVA SOSYAL ESENLİK SAĞLIK HİZ.YAT.VE İŞL.SAN.TİC.A.Ş.	54.340,00	
102	17.10.2007	2007/163917	15.11.2007	19.Mad.	Sağlık İşleri Müdürlüğü	Evde Sağlık ve Bakım Hizmeti Alımı	YALOVA SOSYAL ESENLİK SAĞLIK HİZ.YAT.VE İŞL.SAN.TİC.A.Ş.	494.824,10	
103	25.10.2007	2007/170153	12.11.2007	19.Mad.	İşletme ve İştirakler Müdürlüğü	Bilgisayar ve Bilgisayar Malzemeleri Alımı	ENGİN TEKSTİL AKSESUAR BILGISAYAR HİZ. LTD.ŞTİ.	16.791,00	
104	25.10.2007	2007/169152	03.12.2007	19.Mad.	Fen İşleri Müdürlüğü	AKARYAKIT ALIMI(Kırsal Motorin,Motorin,95 Oktan K.Benzin)	İPTAL EDİLDİ		Tip İdari Şartnamenin 15.1 Maddesine istinaden "İdarenin gerekli gördüğü veya ihale dokümanında yer alan belgelerde ihalenin yapılmasına engel olan ve düzeltilmesi mümkün bulunmayan hususların bulunduğu tespit edildiğinden iptal edilmiştir.)
105	30.10.2007	2007/170346	12.11.2007	19.Mad.	İşletme ve İştirakler Müdürlüğü	İlan Reklam Vergisi Kayıp ve kaçakaların tespit edilmesi ve gelirlerimizin arttırılması işinde çalıştırılmak üzere 3 Adet Eleman Alımı işi	YALOVA SOSYAL ESENLİK SAĞLIK HİZ.YAT.VE İŞL.SAN.TİC.A.Ş.	29.700,00	
106	31.10.2007	2007/173391	27.11.2007	19.Mad.	Fen İşleri Müdürlüğü	Araştırma içi Balaban Deresi Kenarına Taş Duvar ve Parke Taşı yapılması	METKA MİMARLIK MÜHENDİSLİK LTD.ŞTİ.	326.159,00	
107	17.10.2007	2007/182674	12.12.2007	19.Mad.	Fen İşleri Müdürlüğü	141 Kalem Elektrik Malzemesi alımı	DEMAK HİDROLİK PNOMATİK MAK.SAN.LTD.ŞTİ.	73.779,10	
108	11.11.2007	2007/173424	27.11.2007	19.Mad.	Fen İşleri Müdürlüğü	Beton Parke Taşı Yolların ve Tretuarların Onarılması	GÜNDÜZLER 1 İNŞ.TAAH.TES.MÜH.MÜŞ.NA K.TURZ.TEKS.TURZ.İTH.İHR.1 İC.SAN.LTD.ŞTİ.	347.700,00	
109	01.11.2007	2007/174508	05.12.2007	19.Mad.	Fen İşleri Müdürlüğü	Bitümlü Sıcak Karışım Asfalt Betonunu Yapımı	DANIŞ YAPI MADEN SAN.LTD.ŞTİ.	2.946.700,00	

110	01.11.2007	2007/172991	23.11.2007	19.Mad.	Fen İşleri Müdürlüğü	İmar sınırları içerisindeki Yağmursuyu Kanalı,Rögar,Dere Yatakları Temizliği Hizmeti Alımı	İPTAL EDİLDİ		İhaleye 1 istekli teklif evermiş olup,isteklinin teklif mektubunda yapmış olduğu tahribattan dolayı değerlendirme dışı bırakılarak İhale Komisyonu tarafından iptal edilmiştir.
111	01.11.2007	2007/172884	15.11.2007	19.Mad.	Fen İşleri Müdürlüğü	1 Adet Römorklu Traktör Kiralanması	YAŞAR BOZ İNŞAAT TAAH.HAF.GIDA SAN. VETİC.TİC.LTD.ŞTİ.	39.000,00	
112	07/11/2007	2007/171860	06.12.2007	19.Mad.	İnsan Kaynakları Ve Eğitim Müdürlüğü (Memur Hizmetleri Şefliği)	2008 Yılı Yemek Alımı	SODEXHO RESTORAN SERVISLERİ A.Ş.	274.465,80	
113	01.11.2007	2007/172632	30.11.2007	19.Mad.	Zabıta Müdürlüğü	2008 Yılı Sürücülü Hizmet Aracı Kiralanması işi.	İPTAL EDİLDİ		Personel ve araç sayısının yeniden belirlenmesi ihtiyacı doğduğundan,Hizmet Alımları Uygulama Yönetmeliğinin 73. Ve K.İ.K.'nun 39. Maddesine gereğince bütün teklifler reddedilerek ihale iptal edilmiştir.
114	14.11.2007	2007/180608	26.11.2007	19.Mad.	Fen İşleri Müdürlüğü	Muhtelif İşlerde Kullanılmak üzere Nervürlü Beton Çelik Çubuğu Alımı	EFENDİAĞALAR İNŞ.VE İNŞ.MALZ.İTH.İHR.TİC.VESAN .LTD.ŞTİ.	23.750,00	

115	12.11.2007	2007/180693	11.12.2007	19.Mad.	Su ve Kanalizasyon Müdürlüğü(Su Tahakuk Şefliği)	2008 Yılı Su sayaçları Okuma Boçtan Dolayı Açma Kapama Hizmeti Alımı	İPTAL EDİLDİ		İhale için dosya alan fakat teklif vermeyen istekli tarafından itiraz dilekçesi verilmiştir.Yapılan incelemeler doğrultusunda;bahse konu hususların teklif verilmesini engelleyecek nitelikte olduğu,düzeltilici işlemlerle devamına imkan kalmadığından teklifler reddedilerek ihale iptal edilmiştir.
116	14.11.2007	2007/182074	27.11.2007	19.Mad.	Fen İşleri Müdürlüğü	Mezarlık ,İtfaiye,Zabıta,Gıdabank, İsmetpaşa KIDEM Binası,G.O.P. Belediye Hizmet Binası ile diğer 7 mahalle Belediye Hizmet ve İrtibat Binalarının Doğalgaz Tesisatı Yaptırılması	TANER YAMAN-ISIN MÜHENDİSLİK TAAH.TİC.	74.000,00	
117	12.11.2007	178467	12.12.2007	19.Mad.	Sağlık İşleri Müdürlüğü	Tur Gezisi Hizmeti Alımı	İPTAL EDİLDİ		İhaleye hiçbir istekli teklif vermediğinden iptal edilmiştir.
118	18.11.2007	2007/184620	12.11.2007	19.Mad.	Veteriner İşleri Müdürlüğü	2008 Yılı Köpek Toplama Hizmeti Alımı	YALOVA SOSYAL ESENLİK SAĞLIK HİZ. YAT.VE İŞL.SAN.TİC.A.Ş.	75.973,00	
119	10.11.2007	2007/183934	29.11.2007	19.Mad.	Sağlık İşleri Müdürlüğü	Gıda Maddeleri Alımı	BATUR GIDA SAN.TİC.LTD.ŞTİ.	44.031,00	
120	22.11.2007	2007/186381	24.12.2007	19.Mad.	Fen İşleri Müdürlüğü	Ocak taşından kırılmış ve elenmiş Agregat ve tahkimat taşıdolgu malzemesi alımı	BMT BAHADIR MAD.HAF.İNŞ.NAK.TAAH.LTD.ŞTİ.	672.000,00	
121	22.11.2007	2007/186181	04.12.2007	19.Mad.	Özel Kalem Müdürlüğü	Belediyemiz Adli Derginin 6 Ay Süre İle Bastırılması	DİNER OFSET - OĞUZ DİNER	17.700,00	
122	21.12.2007	2007/186747	24.12.2007	19.Mad.	Fen İşleri Müdürlüğü	Yalova Belediyesi Hizmet Binası İkmal İnşaatı Yapımı	URAS İNŞAAT TURİZM SANAYİ VE TİCARET LTD.ŞTİ.	1.884.000,00	
123	28.11.2007	2007/189051	07.12.2007	19.Mad.	Fen İşleri Müdürlüğü (Makine İkmal Servisi)	2008 Yılı Karayolları Zorunlu Trafik Sigortası Yaptırılması işi.	YALOVA ATİK SİGORTACILIK VE ARACILIK HİZM.LTD.ŞTİ.	11.694,00	

124	26.11.2007	2007/188173	25.12.2007	19.Mad.	İnsan Kaynakları Ve Eğitim Müdürlüğü (Memur Hizmetleri Şefliği)	2008 Yılı Özel Güvenlik Hizmeti Alımı	HKN ÖZEL GÜVENLİK HİZ.SAN.VE TIC.LTD.ŞTİ.	273.000,00	
125	06.01.1900	2007/188668	28.12.2007	19.Mad.	Fen İşleri Müdürlüğü	7 Adet Damperli Kamyon Kiralanması	İPTAL EDİLDİ		İdari Şartnamedi hususlar ilanda belirtilmediği için ihale yetkilisi tarafından iptal edilmiştir.
126	26.11.2007	2007/188950	28.12.2007	19.Mad.	Fen İşleri Müdürlüğü	1 Adet Paletli Ekskavatör (Bek-Ho) Kiralanması	İSİNA İNŞAAT GIDA NAK.TEM.HİZM.SAN.VE TIC.LTD.ŞTİ.	99.000,00	
127	26.11.2007	2007/188284	26.12.2007	19.Mad.	Fen İşleri Müdürlüğü	Kazıyıcı, Yükleyci Keççe, Lastik Tekerlekli Ekskavatör, paletli Yükleyci, Lastik Tekerlekli Yükleyci Kiralanması	YALOVA İLŞAH İNŞAAT TEMİZLİK GIDA İTH.VE İHR. SAN.TIC.LTD.ŞTİ.	357.240,00	
128	28.11.2007	2007/190743	25.12.2007	19.Mad.	Fen İşleri Müdürlüğü	İmar sınırları içerisindeki Yağmursuyu Kanalı, Rögar, Dere Yatakları Temizliği Hizmeti Alımı	YABELTAŞ A.Ş.	82.127,76	
129	04.12.2007	2007/193736	03.01.2008	19.Mad.	Fen İşleri Müdürlüğü (Park Bahçe Birimi)	7 Kalem Ağaç Alımı	ART GREEN PEYZAJ FİDANCILIK ÇİÇEKÇİLİK İTH. İHR. SAN. VE TIC. LTD. ŞTİ.	200.200,00	
130	03.12.2007	2007/192225	31.12.2007	19.Mad.	Fen İşleri Müdürlüğü	AKARYAKIT ALIMI(Kırsal Motorin, Motorin, 95 Oktan K. Benzin)	ÜSTÜN PETROL İNŞAAT SAN. VE TIC.KOLL.ŞTİ.	741.010,00	

131	03.12.2007	2007/193962	04.01.2008	19.Mad.	Temizlik İşleri Müdürlüğü	Plastik Çöp Konteyneri Alımı	İPTAL EDİLDİ		İhaleye katılmak için dosya alan fakat teklif vermeyen bir istekli tarafından itiraz dilekçesi verilmiştir.Yapılan incelemeler doğrultusunda;bahse konu hususların teklif verilmesini engelleyecek nitelikte olduğu,düzeltilici işlemlerle devamına imkan kalmadığından tüm teklifler reddedilerek ihale iptal edilmiştir.
132	04.12.2007	2007/197553	24.12.2007	19.Mad.	Su ve Kanalizasyon Müdürlüğü	Su Şebekesi Boru ve Bağlantı Elemanları Alımı	EVCİ NALBURIYE VE HIRDAVAT SAN.TİC.LTD.ŞTİ.	56.733,00	
133	17.12.2007	2007/200412	02.01.2008	19.Mad.	Fen İşleri Müdürlüğü	K.K.B. Mah. I.Ö.O.Binası kapı ve Pencere Doğramalarının Yapılması	BT. İNŞAAT PROJE TURZ.TAAH.SAN.VETİC.LTD.ŞTİ.	34.700,00	
134	11.12.2007	2007/198692	25.12.2007	19.Mad.	Hukuk İşleri Müdürlüğü	2008 Yılı Avukatlık Hizmeti Alımı	AV. GÜLDEN ATİK	18.000,00	
135	17.12.2007	2007/200342	10.01.2008	19.Mad.	Fen İşleri Müdürlüğü	Yalova Belediyesi G.O.P. Mh. Ek Hizmet Binası Yapımı	İPTAL EDİLDİ		İşin projesi değiştiğinde iptal edilmiştir.
136	19.12.2007	2007/202369	28.01.2008	19.Mad.	Sağlık İşleri Müdürlüğü	Tur Gezisi Hizmeti Alımı	F.B.F. TURİZM İNŞ.TUR.GIDA TEM.VE PET.ÜRÜNLER.SAN.VE DIŞ TIC.LTD.ŞTİ.	237.500,00	
137	27.12.2007	2007/203618	29.01.2008	19.Mad.	Fen İşleri Müdürlüğü	polis Merkez Amirliği Hizmet Binası Yapımı	METKA MİMARLIK MÜH.SAN.VE TIC.LTD.ŞTİ.	326.159,00	
138	27.12.2007	2007/203556	28.12.2007	21/B	Su ve Kanalizasyon Müdürlüğü(Su Tahakkuk Şefliği)	3 Ay Süre ile Su Sayaçları Okuma Hizmeti Alımı	ÇEVTEM TEMİZLİK İNŞ.NAK.TUR.GÜV.SIS.SAN.V E TIC.LTD.ŞTİ.	68.500,00	
139	27.12.2007	2007/203676	28.12.2007	21/B	Zabıta Müdürlüğü	2 Ay Süre ile Sürücülü Hizmet Aracı Kiralanması	NECMETTİN MERAL	31.368,00	

01 / 01 / 2007 ve 31 / 12 / 2007 TARİHLERİ ARASINDA 2886 SAYILI DEVLET İHALE KANUNUNA İSTİNADEN YAPILAN İHALELER

SIRA	İ. TARİH	BİRİMİ	MADDESİ	KONUSU	FİRMA	İHALE BEDELİ
1	24.01.2007	GELİR BİRİMİ	45	51 ADET TOKİ DAİRESİ SATIŞI	İSTEKLİ ÇIKMADI	
	01.02.2007	GELİR BİRİMİ	49	B1 BLOK 1.NORMAL KAT NO:3	FAHRİYE KUTLU	60.100,00-YTL+KDV
	01.02.2007	GELİR BİRİMİ	49	D1 BLOK 1.NORMAL KAT NO:4	ÜNAL ÖZKAN	60.250,00-YTL+KDV
	02.02.2007	GELİR BİRİMİ	49	C1 BLOK 2.NORMAL KAT NO:5	ZİYA ÖZKUL	80.250,00-YTL+KDV
	02.02.2007	GELİR BİRİMİ	49	A1 BLOK 2. NORMAL KAT NO:5	ZİYA ÖZKUL	80.250,00-YTL+KDV
	02.02.2007	GELİR BİRİMİ	49	C1 BLOK 1.NORMAL KAT NO:4	ZİYA ÖZKUL	80.250,00-YTL+KDV
	02.02.2007	GELİR BİRİMİ	49	C1 BLOK 2.NORMAL KAT NO:6	ZİYA ÖZKUL	80.250,00-YTL+KDV
	02.02.2007	GELİR BİRİMİ	49	B1 BLOK 1.NORMAL KAT NO:6	ZİYA ÖZKUL	80.250,00-YTL+KDV
	02.02.2007	GELİR BİRİMİ	49	B1 BLOK 1.NORMAL KAT NO:4	ZİYA ÖZKUL	80.250,00-YTL+KDV
	02.02.2007	GELİR BİRİMİ	49	A2 BLOK 1. NORMAL KAT NO:4	ERDAL KAYA	80.350,00-YTL+KDV
	05.02.2007	GELİR BİRİMİ	49	A1 BLOK 1. NORMAL KAT NO:3	İŞİN ERDİNÇ	80.350,00-YTL+KDV
	05.02.2007	GELİR BİRİMİ	49	A1 BLOK 1. NORMAL KAT NO:4	ELİF AKARSU	80.350,00-YTL+KDV
	06.02.2007	GELİR BİRİMİ	49	B1 BLOK 2.NORMAL KAT NO:5	EMEL İLHAM	60.350,00-YTL+KDV
	07.02.2007	GELİR BİRİMİ	49	C1 BLOK ZEMİN KAT NO:2	ÇEVTEM	80.350,00-YTL+KDV
	07.02.2007	GELİR BİRİMİ	49	C1 BLOK ZEMİN KAT NO:1	ÇEVTEM	80.350,00-YTL+KDV
07.02.2007	GELİR BİRİMİ	49	B2 BLOK 2. NORMAL KAT NO:6	NURTEN ÇINAROĞLU	60.050,00-YTL+KDV	
2	31.01.2007	GELİR BİRİMİ	45	6 ADET TOKİ DAİRESİ SATIŞI		
	31.01.2007	GELİR BİRİMİ	45	C2 BLOK ZEMİN KAT NO:2	ZİŞAN OJALVO	80.250,00-YTL+KDV
	31.01.2007	GELİR BİRİMİ	45	C2 BLOK 1.NORMAL KAT NO:2	ZİŞAN OJALVO	80.250,00-YTL+KDV
	31.01.2007	GELİR BİRİMİ	45	C2 BLOK 2.NORMAL KAT NO:2	ZİŞAN OJALVO	80.250,00-YTL+KDV
	31.01.2007	GELİR BİRİMİ	45	C2 BLOK ZEMİN KAT NO:1	NURULLAH ŞEN	80.250,00-YTL+KDV
	31.01.2007	GELİR BİRİMİ	45	C2 BLOK 2. NORMAL KAT NO:5	NURULLAH ŞEN	80.250,00-YTL+KDV
	31.01.2007	GELİR BİRİMİ	45	C2 BLOK 1. NORMAL KAT NO:3	NURULLAH ŞEN	80.250,00-YTL+KDV
3	14.02.2007	GELİR BİRİMİ	45	BURSA YOLU ÜZERİNDE BULUNAN ÇÖPLÜK ARSASININ SATIŞI.	ARASTA YATIRIM İŞLETME İNŞ. VE TİC.A.Ş.	2.800.000,00-YTL+KDV

4	21.02.2007	GELİR BİRİMİ	51/a	KARİZMA İŞ MERKEZİ 3. KATIN BİR KISMININ SPOR MERKEZİ OLARAK 3(ÜÇ) YILLIĞINA KİRAYA VERİLMESİ.	YALOVA SOS.ESEN.SAĞ.HİZ.YAT.VE İŞL.SAN. VE TİC.A.Ş.	25.200,00-YTL
5	21.02.2007	GELİR BİRİMİ	51/a	G.O.P. MAHALLESİNDE 283 M2 ARSA SATIŞI	650	20.000,00-YTL+KDV
6	05.03.2007	GELİR BİRİMİ	45	64 ADET TOKİ DAİRESİ SATIŞI		
	05.03.2007	GELİR BİRİMİ	45	ABA5 A2 BLOK 2.NORMAL KAT NO:5	MALIÇOK İNŞ. HAY. MAD.SAN. VE TİC. A.Ş.	85.250,00-YTL+KDV
	05.03.2007	GELİR BİRİMİ	45	ABA2 A2 BLOK 2.NORMAL KAT NO:5	MEHMET ALPTEKİN	85.250,00-YTL+KDV
	05.03.2007	GELİR BİRİMİ	45	ABA2 A1 BLOK 2.NORMAL KAT NO:6	YUSUF ÖZKAYNAK	85.250,00-YTL+KDV
	05.03.2007	GELİR BİRİMİ	45	ABA2 A1 BLOK 1.NORMAL KAT NO:3	ZİYA ÖZKUL	85.250,00-YTL+KDV
	05.03.2007	GELİR BİRİMİ	45	ABA2 A1 BLOK 1.NORMAL KAT NO:4	ZİYA ÖZKUL	85.250,00-YTL+KDV
	05.03.2007	GELİR BİRİMİ	45	ABA5 A2 BLOK 1.NORMAL KAT NO:3	HADİ ARIKAN	85.250,00-YTL+KDV
7	07.03.2007	GELİR BİRİMİ	51/a	KARİZMA İŞ MERKEZİNDE 3. KATIN BİR KISMININ SPOR MERKEZİ OLARAK 3(ÜÇ) YILLIĞINA KİRAYA VERİLMESİ.	YALOVA SOS.ESEN.SAĞ.HİZ.YAT.VE İŞL.SAN. VE TİC.A.Ş.	650,00-YTL- AYLIK
8	21.03.2007	GELİR BİRİMİ	45	YÜZME HAVUZUNUN 2(İKİ) YILLIĞINA KİRAYA VERİLMESİ	YALOVA SOS.ESEN.SAĞ.HİZ.YAT.VE İŞL.SAN. VE TİC.A.Ş.	40.000,00-YTL-YILLIK
9	21.03.2007	GELİR BİRİMİ	45	48 ADET TOKİ DAİRESİ SATIŞI	İSTEKLİ ÇIKMADI	
10	04.04.2007	GELİR BİRİMİ	45	57 ADET TOKİ DAİRESİ SATIŞI		
	10.04.2007	GELİR BİRİMİ	49	ABA2 BBLOK 1.NORMAL KAT NO:4	SIRRI MERT AKARSU	65.250,00-YTL+KDV
	13.04.2007	GELİR BİRİMİ	49	ABA2 A1BLOK 2.NORMAL KAT NO:5	FÜGEN ÇAVUŞ	85.250,00-YTL+KDV
11	09.05.2007	GELİR BİRİMİ	45	214 ADET TOKİ DAİRESİ SATIŞI	İSTEKLİ ÇIKMADI	
12	11.05.2007	GELİR BİRİMİ	45	11 ADET TOKİ DAİRESİ SATIŞI	İSTEKLİ ÇIKMADI	
	11.05.2007	GELİR BİRİMİ	45	DCDD2 CBLOK 2.NORMAL KAT NO:5	ZİYA ÖZKUL	86.750,00-YTL+KDV

13	23.05.2007	GELİR BİRİMİ	45	TAŞINMAZ MAL SATIŞI (5.439,17 M2)	BMT BAHADIR MADENCİLİK LTD.ŞTİ.	420.000,00-YTL+KDV
14	23.05.2007	GELİR BİRİMİ	45	TAŞINMAZ MAL SATIŞI (3.307,10M2)	PAŞAKÖY SÜT VE GIDA ÜRÜNLERİ SAN. VE TİC. LTD.ŞTİ.	250.000,00-YTL+KDV
15	06.06.2007	GELİR BİRİMİ	45	G.O.P. MAHALLESİNDE 634.93 M2 ARSA SATIŞI	HALİS SEVEN	36.000,00-YTL+KDV
16	06.06.2007	GELİR BİRİMİ	45	ESKİ TEKEL BİNASININ 1(BİR) YILLIĞINA KİRAYA VERİLMESİ.	YABELTAŞ	1.100,00-YTL+KDV
17	06.06.2007	GELİR BİRİMİ	45	ÇOCUK EĞİTİM PİSTİNİN 1(BİR)YILLIĞINA KİRAYA VERİLMESİ	YABELTAŞ	3.100,00-YTL-YILLIK
18	13.06.2007	GELİR BİRİMİ	45	10 ADET TOKİ DAİRESİ SATIŞI	İSTEKLİ ÇIKMADI	
19	25.06.2007	GELİR BİRİMİ	45	10 ADET TOKİ DAİRESİ SATIŞI		
	25.06.2007	GELİR BİRİMİ	49	ABA9 A1 BLOK 2.NORMAL KAT NO:5	SERKAN BAYDOĞAN	88.250,00-YTL+KDV
20	27.06.2007	ÇEVRE KORUMA BİRİMİ	51/a	HURDAYA ÇIKAN SOĞUK ŞİSLEME MAKİNASININ (ULV CİHAZI) SATIŞI	ÇEVRE İLAÇ MAK.SAN.VE TİC.LTD.ŞTİ.	3.000,00-YTL
21	25.07.2007	GELİR BİRİMİ	45	10 ADET TOKİ DAİRESİ SATIŞI		
22	01.08.2007	GELİR BİRİMİ	51/a	BÜFE KİRAYA VERİLMESİ	YABELTAŞ	100,00-YTL-AYLIK
23	22.08.2007	GELİR BİRİMİ	45	10 ADET TOKİ DAİRESİ SATIŞI		
	22.08.2007	GELİR BİRİMİ	45	DCDD1 D1 BLOK 1.NORMAL KAT NO:3	EMİN GÜNDÜZ	60.250,00-YTL+KDV
	04.09.2007	GELİR BİRİMİ	45	CD5-D BLOK 1.NORMAL KAT NO:4	NAZİME TEKİNGÜNDÜZ	70.250,00-YTL+KDV
24	22.08.2007	GELİR BİRİMİ	51/a	AMBALAJ ATIKLARININ TOPLANMASI İÇİN BMC MARKA KAMYONUN 1(BİR) YILLIĞINA KİRALANMASI	ÇEVTEM	3.600,00-YTL-YILLIK
25	29.08.2007	GELİR BİRİMİ	36	AKARYAKIT İSTASYONUNUN KİRAYA VERİLMESİ	PETROSEL PETROL NAKLİYAT İNŞAAT İTH.LTD.ŞTİ.	3.950.000,00-YTL+KDV
26	19.09.2007	GELİR BİRİMİ	45	RÜSTEMPAŞA MAHALLESİNDEKİ BELEDİYEYE AİT 103.72 M2 ARSANIN SATIŞI	BAHRİ ÖZER	178.000,00-YTL+KDV

27	19.09.2007	GELİR BİRİMİ	45	10 ADET TOKİ DAİRESİ SATIŞI		
	19.09.2007	GELİR BİRİMİ	45	DCDD1 D3 BLOK 1. KAT NO:3	ERDOĞAN SEMERCİ	60.250,00-YTL+KDV
	26.09.2007	GELİR BİRİMİ	49	ABA9 A1 BLOK 1.NORMAL KAT NO:3	AHMET ÖZBAY	92.250,00-YTL+KDV
	26.09.2007	GELİR BİRİMİ	49	DCDD-2/D-1 BLOK 1.KAT NO:3	AHMET RAHMAN AÇIK	70.250,00-YTL+KDV
	26.09.2007	GELİR BİRİMİ	49	ABA5 A2 BLOK 1.KAT NO:4	AHMET RAHMAN AÇIK	92.250,00-YTL+KDV
28	26.09.2007	GELİR BİRİMİ	45	8 ADET KİPTAŞ DAİRESİ SATIŞI	İSTEKLİ ÇIKMADI	
29	10.09.2007	GELİR BİRİMİ	51/a	FAYTON KİRALANMASI	YALOVA ÇEVRE HİZMETLERİ A.Ş.	100,00-YTL-AYLIK
30	03.10.2007	GELİR BİRİMİ	45	10 ADET TOKİ DAİRESİ SATIŞI		
	03.10.2007	GELİR BİRİMİ	45	ABA9/A1 BLOK 2.KAT NO:6	ZİYA ÖZKUL	88.250,00-YTL+KDV
	03.10.2007	GELİR BİRİMİ	45	CD3-C BLOK 2.KAT NO:5	ZEKİ TAŞTAN	88.250,00-YTL+KDV
	18.10.2007	GELİR BİRİMİ	45	ABA9 / A2 BLOK 2.KAT NO:5	HACİBEY KAYALI	88.250,00-YTL+KDV
31	24.10.2007	GELİR BİRİMİ	45	10 ADET TOKİ DAİRESİ SATIŞI		
	24.10.2007	GELİR BİRİMİ	45	ABA5 / A1 BLOK 2.KAT NO:6	GÜLSEREN MEMİŞ	88.250,00-YTL+KDV
	01.11.2007	GELİR BİRİMİ	45	CD3 / C BLOK 2. KAT NO:6	YABELTAŞ	86.300,00-YTL+KDV
	01.11.2007	GELİR BİRİMİ	45	ABA2 / A2 BLOK 2. KAT NO:6	YABELTAŞ	90.750,00-YTL+KDV
	25.10.2007	GELİR BİRİMİ	45	CD5 / D BLOK 1.KAT NO:4	NAZİME TEKİNGÜNDÜZ	70.250,00-YTL+KDV
32	24.10.2007	GELİR BİRİMİ	45	ÇAMLIK TEPESİNE SOSYAL TESİS YAPILMASI VE İŞLETİLMESİ	YALOVA SOS. ESEN. SAĞ. HİZ. YAT.VE İŞL.SAN. VE TİC.A.Ş.	275,00-YTL
33	05.11.2007	GELİR BİRİMİ	45	10 ADET TOKİ DAİRESİ SATIŞI		
	10.12.2007	GELİR BİRİMİ	45	DD3D1 BLOK 1.NORMAL KAT NO:4	EYÜP ESEN	60.250,00-YTL+KDV
34	14.11.2007	GELİR BİRİMİ	45	ŞEHİRLERARASI OTOBÜS TERMİNALİNİN KİRAYA VERİLMESİ.(KİRAYA VERİLEN 7 BAĞIMSIZ BÖLÜM HARİÇ)	YABELTAŞ	2.950,000,00-YTL+KDV
35	14.11.2007	GELİR BİRİMİ	45	11 ADET TOKİ DAİRESİ SATIŞI		
	14.11.2007	GELİR BİRİMİ	45	ABA / 9 A2 BLOK 2. KAT NO:6	MESUDE KANSIZ	88.250,00-YTL+KDV
	14.11.2007	GELİR BİRİMİ	45	DCDD1/D3 BLOK 2.KAT NO:5	MEHMET ZEKİ ARKOZAN	60.250,00-YTL+KDV

	14.11.2007	GELİR BİRİMİ	45	ABA6 A1 BLOK 1. KAT NO:5	AYŞE İŞ	
	14.11.2007	GELİR BİRİMİ	45	ABA6 A1 BLOK 2. KAT NO:6	YERTEK MÜH.LTD.ŞTİ.	91.000,00-YTL+KDV
36	21.11.2007	GELİR BİRİMİ	51/a	BELEDİYE HİZMET BİNASINDA BULUNAN ÇAY OCAĞININ KİRAYA VERİLMESİ.	YABELTAŞ	100,00-YTL-AYLIK
37	21.11.2007	GELİR BİRİMİ	51/a	BELEDİYE HİZMET BİNASININ ÇATISININ ANTEN LEVHA KONMAK ÜZERE KİRAYA VERİLMESİ.	SERDAR YILDIZ	3.750,00-YTL(3YILLIK)
38	29.11.2007	GELİR BİRİMİ	51/a	YALOVA İZMİT YOLU HASTANE DEVLET HAS.KARŞISINDAKİ UMUMİ WC'nin KİRAYA VERİLMESİ	CEMAL ALTINBAŞ	50,00-YTL-AYLIK
39	29.11.2007	GELİR BİRİMİ	51/a	KURBANLIK SATIŞ YERİ OLARAK KİRAYA VERİLMESİ	YALOVA SOS.ESEN.SAĞ.HİZ.YAT.VE İŞL.SAN. VE TİC.A.Ş.	1.200,00-YTL
40	05.12.2007	GELİR BİRİMİ	45	10 ADET TOKİ DAİRESİ SATIŞI		
	07.12.2007	GELİR BİRİMİ	45	DD3D1 BLOK 1.NORMAL KAT NO:3	MEHMET ATA İŞLER	60.250,00-YTL+KDV
	11.12.2007	GELİR BİRİMİ	45	CD4 / C BLOK 1.KAT NO:3	MALIÇOK SAN. VE TİC. A.Ş.	109.050,00-YTL+KDV
41	05.12.2007	GELİR BİRİMİ	45	BADGODESBERG PARKI SATIŞI 52 M2	YALOVA ŞENER YAPI MALZEMELERİ İNŞ. TAAH.TİC. LTD.ŞTİ.	90.000,00-YTL+KDV

DOĞRUDAN TEMİN İLE YAPILAN İHALELER							
S.NO	ALIMIN TÜRÜ	KONUSU	MİKTARI	TUTARI / YTL	ALIMIN YAPILDIĞI KİŞİ ADI/ÜNVANI	TEMİN TARİHİ	KAYNAK TÜRÜ
1	HİZMET	Fen İşleri Müd. Gazipaşa Cd.Bld.ait binaya aliminyum kapı yapt.	1 kalem	6.213,00	YAZGAN ALÜMİNYUM – PLASTİK DOĞRAMA SAN.VE TİC.LTD.ŞTİ.	29.01.2007	Belediye Bütçesi /239
2	HİZMET	Fen İşleri Müd. Bld.Ait Uğur Mumcu Tiyatro salonun Boyanması.	1Kalem	8.400,00	YILMAZ KONUT İNŞAAT TİC.VE SAN.LTD.ŞTİ.	09.01.2007	Belediye Bütçesi/42
3	HİZMET	Fen İşleri Müd. Uğur Mumcu Tiyatro Salonundaki Zemine PVC Kaplama Yapılması.	1Kalem	5.833,00	ERMET TİC.- AYDIN ERMAN	08.01.2007	Belediye Bütçesi/145
4	HİZMET	Fen İşleri Müd. 1 Adet Prefabrik yapının düzgünce sökölüp taşınması ve idarenin göstereceği yere istiflenmesi.	1 Adet	2.200,00	OSMAN BAŞKAN	12.01.2007	Belediye Bütçesi/116
5	HİZMET	Kültür ve Sosyal İşler Müd. İst.Büyük Şehirden alınacak tiyatro malz.taşınması işi.	1 Adet	650,00	ERKEN EVDEN EVE NAK.- GÖKHAN ERDOYURAN	12.01.2007	Belediye Bütçesi/303
6	HİZMET	Fen İşleri Müd. Su Kanal Servisinde kull.üzere Buhar Kürlü Boru ve dirsek alımı.	5Kalem	5.093,42	ÖNAY İNŞ.TAAH.TİC.İHR.LTD.ŞTİ.	19.01.2007	Belediye Bütçesi/529
7	HİZMET	Sağlık İşl.Müd. Fakir ve Muhtaç Aillere dağıtılmak üzere gıda malz.alımı.	17Kalem	8.299,59	SÜMERAY TEKS.DERİ.MAM.GIDA PAZ.TİC.SAN.LTD.ŞTİ.	22.01.2007	Belediye Bütçesi/280
8	HİZMET	Sağlık İşl.Müd. Fakir ve Muhtaç Aillere dağıtılmak üzere gıda malz.alımı.	18Kalem	8.303,00	SÜMERAY TEKS.DERİ.MAM.GIDA PAZ.TİC.SAN.LTD.ŞTİ.	26.01.2007	Belediye Bütçesi/281
9	HİZMET	Sağlık İşl.Müd. Fakir ve Muhtaç Aillere dağıtılmak üzere gıda malz.alımı.	18Kalem	8.303,00	SÜMERAY TEKS.DERİ.MAM.GIDA PAZ.TİC.SAN.LTD.ŞTİ.	18.01.2007	Belediye Bütçesi/282

10	HİZMET	Sağlık İşl.Müd. Fakir Semtlerdeki Okullarda Okuyan Öğrencilere kahvaltı verilmesi.	17Kalem	8.299,59	SÜMERAY TEKS.DERİ.MAM.GIDAPAZ.TİC .SAN.LTD.ŞTİ.	22.01.2007	Belediye Bütçesi/284
11	MAL	Fen İşl.Müd. Mak.ikmal Birimi Temiz.İşl.ve Fen İşl.Kull.araçların koltuk kılıflarının tamirati	4 Kalem	405,00	BİRLİK KARDEŞLER OTO DÖŞEME – BÜLENT GÜNGÖR	25.01.2007	Belediye Bütçesi/307
12	MAL	Fen İşl.Müd. Gazi Paşa Cad.Bulunan Bld.Ait idari binanın zeminine PVC Döşeme yapılması.	1 Kalem	2.435,09	ERMET TİC.- AYDIN ERMEN	25.01.2007	Belediye Bütçesi/300
13	MAL	Hesap İşl.Müd. Gelir Serv.Bld.Fotokopi mak.kull.üzere. Toner alımı.	1 Koli (6 adet)	666,00	SİMGE BÜRO MAK.- BARIŞ UZBAY	29.01.2007	Belediye Bütçesi/726
14	MAL	Kültür ve Sosyal İşler Müd. Bld.Hiz.Binaları, tören alanı, Resmi Bayramlarda ve açılışlarda kull.üzere bayrak alımı.	6 Kalem	1.914,25	SEÇKİN BAYRAK SAN.VE TİC.LTD.ŞTİ.	05.01.2007	Belediye Bütçesi/389
15	MAL	Kültür ve Sosyal İşler Müd. Kullanılmak üzere mobilya malz.alımı.	11 Kalem	1.900,00	ERTAN MOBİLYA – TURİZM- GIDA İNŞ.TİC.LTD.ŞTİ.	05.01.2007	Belediye Bütçesi/305
16	MAL	Hesap İşl.Müd. (GiderBirimi) Yerel Yönetimler İdari ve Mali Mev.Dergisi Aboneliği	1 Yıllık (24 adet)	752,48	VİZYON YAYINCILIK İNŞ.TURİZM. BİLGİSAYAR ELK..SAN.TİC.LTD.ŞTİ.	10.01.2007	Belediye Bütçesi/230
17	MAL	Sağlık İşl.Müd. Gaziosmanpaşa mah.İsmetpaşa Mah.Kadın İletişim ofisinde ve Müd.yürütülen projelerde kull.üzere Broşör,afiş,üye kartı,resim çerçevesi takip çalışması.	4 Kalem	7.100,00	SAVA REKLAM TANITIM ORG.SAN.TİC.LTD.ŞTİ.	11.01.2007	Belediye Bütçesi/343
18	MAL	Yazı İşl.Müd. Gaziosmanpaşa ilköğretim Okuluna 4 adet masa 14 adet dolap	2 kalem	3.400,00	CAFEROĞLU MOBİLYA – HÜSNÜ CAFEROĞLU	08.01.2007	Belediye Bütçesi/403

19	MAL	Fen İşl.Müd. (Park Bahçe Birimi) süs lahanası alımı	4700	2.350,00	ONEY SÜS BİTKİLERİ ÜRETİM VE PAZ.	08.01.2007	Belediye Bütçesi/228
20	MAL	Fen İşl.Müd. 77 DH 373 Plakalı araçta kullanılmak üzere gerekli Euro Diesel alımı	2500 Lt.	4.850,00	METEOR PETROL ÜRÜNLERİ SAN.VE TİC.LTD.ŞTİ.	15.01.2007	Belediye Bütçesi/320
21	MAL	Kültür ve Sosyal İşler Müd. Bld.Satranç Eğitim ve Spor Eğitim Merkezine ait Logolu Tabela yapt.	2 Adet	1.350,00		15.01.2007	Belediye Bütçesi/183
22	MAL	Hesap İşl.Müd. (Tahsilat Şef.)Kullanılmak üzere Bilgisayar makbuzu alımı	400,000 Adet	8.000,00	EMEK OFSET MATBAA – ÜLKER GÖRENER	15.01.2007	Belediye Bütçesi/394
23	MAL	Fen İşl.Müd. Bld.Bünyesinde kullanılan araç ve iş makinalarında Nalburiye malz. Alımı.	13 Kalem	1.311,50	SENCER BOYA İNŞ.LTD.ŞTİ.	17.01.2007	Belediye Bütçesi/244
24	MAL	Fen İşl.Müd. Bld.Araç ve iş mak.Radyatör tamiri ve şişleme işi.	3 Kalem	790,00	ÇAKMAK RADYATÖR – İSMAİL ERBAY	17.01.2007	Belediye Bütçesi/252
25	MAL	Yazı İşl.Müd. Bld.Bünyesinde Numarataj çalışması için gerekli olan etiket alımı.	2 Kalem	1.705,23	BİLTEK BİLGİSAYAR TİC.LTD.ŞTİ.	16.01.2007	Belediye Bütçesi/416
26	MAL	Kültür ve Sosyal İşler Müd. ve Evlendirme mem.Bilgisayar alımı.	2 Adet	1.889,80	ARTI BİLGİSAYAR – UĞRAŞ ÖZTÜRK	17.01.2007	Belediye Bütçesi/388
27	MAL	İmar İşl.Müd. Kull.Üzere Bilgisayra malz.alımı.	1 Adet	434,98	ARTI BİLGİSAYAR – UĞRAŞ ÖZTÜRK	17.01.2007	Belediye Bütçesi/728
28	MAL	Kültür ve Sosyal İşler Müd. Bld.İcratlarının halkımıza duyurulması için hazırlanan kurumsal kimliğe uygun belediye antetli zarf ve formların basımı .	3 Kalem	8.386,00	PLATO BASIM REKLAM BİLİŞİM LTD.ŞTİ.	16.01.2007	Belediye Bütçesi/502

29	MAL	Kültür ve Sosyal İşler Müd. Bld.Konservetuar öğrencilere verilmek üzere ERDİNÇ ÇELİKOL SAZ ESERLERİ KİTAPİ	600 Adet	8.502,00	PLATO BASIM REKLAM BİLİŞİM LTD.ŞTİ.	16.01.2007	Belediye Bütçesi/421
30	MAL	İtfaiye Müd. 77 DD 677 PLAKALI ARACIN 30.000 KM'Lik per. bakımı	30.000Km.	172,17	BERAT A.Ş.	19.01.2007	Belediye Bütçesi/237
31	MAL	Fen İşl.Müd. (Park Bahçe Birimi)Mevsi.Çiçek	17 Kalem	6.570,00	LEZGİ ÇİÇEKÇİLİK – MEHMET ZENGİN	15.01.2007	Belediye Bütçesi/251
32	MAL	Fen İşl.Müd. Park Bahçe Birimi Tarafından Fatih cad.Çiçek partellerine dikilmek üzere[çalı grubu bitki alımı.	3 Kalem	6.800,00	SEDİR FİDANCILIK – TALİP GÜLER	15.01.2007	Belediye Bütçesi/407
33	MAL	Fen İşl.Müd. Park Bahçe Birimi Tarafından Fatih Cad.Tretuar ve yeşil alan düzenlenmesinde kull.üzere Bitki alımı.	3 kalem	8.274,00	GÜNEY ÇİÇEKÇİLİK VE PAZ.ENSAR GÜNEY	15.01.2007	Belediye Bütçesi/272
34	MAL	Fen İşl.Müd. Park Bahçe Birimi Tarafından Parkbahçe işlerinde kull.üzere malz	39 Kalem	8.590,06	EVCİ NALBURİYE VE HIRDAVAT SAN.TİC.LTD.ŞTİ.	15.01.2007	Belediye Bütçesi/185
35	MAL	Yazı İşl.Müd. Personel Biriminde Kull.üzere 4857 sayılı iş kanunu kitabı alımı.	1 Adet	37,04	DATA SİSTEM KAYNAKLARI VERİ İŞLEM HİZ.A.Ş.	22.01.2007	Belediye Bütçesi/
36	MAL	Yazı İşl.Müd. Personel Biriminde Kull.üzere 4857 sayılı iş kanunu Uygulama rehber kitabı alımı.	1 Adet	92,60	MAHALLİ İDARELER ARAŞ.VE GELİŞ.DERN.	22/01/20007	Belediye Bütçesi/
37	MAL	Kültür ve Sosyal İşler Müd. Bşk Makamında kull.üzere kırtasiye malz.alımı.	37 Kalem	3.038,00	GÖNÜL KIRTASIYE-İLHAN GÖNÜL	17.01.2007	Belediye Bütçesi/ 317

38	MAL	Yazı İşl.Müd. Bşk Yard.İlhan DİNÇER'in Makam odası için gerekli olan mobilya takımı alımı.	18 Kalem	8.000,00	BEŞERLER ÇELİK EŞYA – MOBİLYA SAN.VE TİC.A.Ş.	17.01.2007	Belediye Bütçesi/333
39	MAL	Fen İşl.Müd. ve Trafik Müd.Kull.araçların tam.kull.üzere yed.parç.	25 Kalem	1.032,00	AS DİZEL OTOMOTİV-FEVZİ YILMAZ	15.01.2007	Belediye Bütçesi/302
40	MAL	Fen İşl.Müd. Bşk Makam aracı ve sağlık işl.müd.kull.araçların tamirlerinde kull.üzere yedek parç ve hiz.alımı	19 Kalem	1.370,31	YALOVA MİTAŞ OTOMOTİV LTD.ŞTİ.	15.01.2007	Belediye Bütçesi/256
41	MAL	Fen İşl.Müd. Uğur Mumcu Tiaytro Salonu Sahnesine Labiri kap.yapımı.Salon ve Balkon tamirati.	15 Adet Koltuk 5 Adet Kapı Kolu Tamirat	7.900,00	FERHAT MOBİLYA – ULVİ YILDIRIM	24.01.2007	Belediye Bütçesi/411
42	MAL	Fen İşl.Müd. Vet.Zabıta müd.kull.araç için yedek parça alımı.	43 Kalem	2.176,00	OTO ÜÇ YILDIZ	15.01.2007	Belediye Bütçesi/412
43	MAL	Fen İşl.Müd. ve Trafik Müd.Kull. Araçlar için gerekli olan yedek parça	9 Kalem	2.201,00	ARTVİNLİ OTO KAPORTA MAKAS ŞASE SERV.	16.01.2007	Belediye Bütçesi/396
44	MAL	Fen İşl.Müd. ve Trafik Müd.Kull. araçların Rot Balans ayarı.	13 Kalem	455,00	AYHAN ÖNER- ROT BALANS	19.01.2007	Belediye Bütçesi/1010-197
45	MAL	Fen İşl.Müd. Bld.Araç ve iş mak.Tam.Kull.üzere yedek parça alımı.	27 Kalem	1.647,00	YALOVA OTOMOTİV – İRFAN SELVİ	15.01.2007	Belediye Bütçesi/248
46	MAL	Fen İşl.Müd. Bld.Araç ve İş Mak.Tam.Kull.Üzere Cıvata alımı.	49 Kalem	638,80	DENİZ TİC.- MUSTAFA KARADENİZ	15.01.2007	Belediye Bütçesi/375
47	MAL	Fen İşl.Müd. İtfaiye Sağıl.Vterinerlik, Park Bh.Çev.Kor.Fen.İşl.Kull.Araçların tam kull.üzer yedek parça alımı.	54 Kalem	3.032,50	DOĞANLAR OTOMOTİV	19.01.2007	Belediye Bütçesi/409

48	MAL	Fen İşl.Müd. Zabıta Müd.Kull.Araç ve İş Mak.İçin Gerekli olan yed.parç alımı.	16 Kalem	969,00	FURKAN DİZEL – NAZIM BİRLİK	17.01.2007	Belediye Bütçesi/341
49	MAL	Fen İşl.Müd. Müd.Kull.üzere yedek parça alımı.	21 Kalem	416,12	YALOVA OTO – CEM ÇETİN	17.01.2007	Belediye Bütçesi/249
50	MAL	Fen İşl.Müd. Bld.Arç ve İş Mak.Kull.üzere yedek parç alımı.	20 Kalem	302,00	YALOVA BİLYA TİC.- İSMAİL ERBAY	17.01.2007	Belediye Bütçesi/338
51	MAL	Fen İşl.Müd. ve Zabıta Müd. Kull.aruç ve iş mak.tam. kull.üzere gerekli yedek parça	90 Kalem	7.269,50	AYDINLAR OTO TAMİRHANESİ	19.01.2007	Belediye Bütçesi/222
52	MAL	Fen İşl.Müd. Park Bahçe Müd.Birimi tarafından Fatif cad.çiçek partellerine pitosporum tobira nana	2000 Adet	8.600,00	NUROVA İŞLETME A.Ş.	08.01.2007	Belediye Bütçesi/325
53	MAL	Sağlık İşl.Müd. Sağlık İşl.Müd.- Sağlık İşl.Müd.Kull.üzere Bilgisayar amalz.alımı	22 Kalem	2.378,62	GOLD COMPUTER & ELECTRONİCS BİLGİSAYAR HİZ.LTD.ŞTİ.	22.01.2007	Belediye Bütçesi/324
54	MAL	Hesap İşl.Müd. Tah.Şef.Mükelleflerin bilgilendirmesi için 32 LCD TV Montajının yapılması	1 Adet	50,00	HAS -PA SAN.VE TİC.LTD.ŞTİ.	11.01.2007	Belediye Bütçesi/276
55	MAL	Sağlık İşl.Müd. KİDEM GOP.Şübesinde kull. Üzere Egzersiz minder alımı.	50 Adet	1.950,00	KARAMÜRSEL BRANDA – ŞABAN TUNÇ	22.01.2007	Belediye Bütçesi/301
56	MAL	Sağlık İşl.Müd. Müd.KİDEM Spor Salonundaki Spor Aletlerinin bakım ve onarımı	1 Kalem	180,00	İNTER SPOR YETK.SERV.- FEVZİ ÖZKAN	22.01.2007	Belediye Bütçesi/253
57	MAL	Sağlık İşl.Müd. KİDEM Kull.Üzere Bukle Halı Alımı.	28 m2	252,00	FIRAT ZEMİN DEKORASYON	22.01.2007	Belediye Bütçesi/299
58	MAL	Sağlık İşl.Müd. KİDEM'de Elek Tam.İşi	6 Kalem	104,40	ERKAN YILDIZ	22.01.2007	Belediye Bütçesi/351

59	MAL	Sağlık İşl.Müd. KİDEM ve Bağlı Şb.Kull.Üzere kırtasiye malz.alımı.	32 Kalem	1.501,25	GÖNÜL KIRTASIYE	15.01.2007	Belediye Bütçesi/399
60	MAL	Veteriner İşl. Müd. Rehabilitasyon merkezinde başıboş hayv.aşılmasında kull.üzere kuduz aşısı	2 Kalem	4.725,00	TÜMVET HAYVANCILIK VE VETERİNERLİK LTD.ŞTİ.	19.01.2007	Belediye Bütçesi/233
61	MAL	Sağlık İşl.Müd. KİDEM Şübelerinde kull.üzere mefruşat alımı.	7 Kalem	678,00	KEÇİCİLER MANİFATURA SAN.VE TİC.LTD.ŞTİ.	22.01.2007	Belediye Bütçesi/
62	MAL	Hesap İşl.Müd. (Tahsilat Şef.) Kull. Klimanın Bakım ve Onarımı.	1 Adet	150,00	YALOVA TEK ISITMA VE KLİMA SAN.	12.01.2007	Belediye Bütçesi/224
63	MAL	İtfaiye Müd. Kullanılan Motopompların bakım ve tamirati.	2 Kalem	375,00	SOYBELLİ MAKİNA-ZEKİ SOYBELLİ	17.01.2007	Belediye Bütçesi/250
64	MAL	Yazı İşl.Müd. Bşk Yard. Dinçer İHAN için laptop alımı.	1 Adet	2.180,00	PRESTİJ BİLGİSAYAR HİZ.VE PAZ.SAN.TİC.LTD.ŞTİ.	17.01.2007	Belediye Bütçesi/327
65	MAL	Yazı İşl.Müd. Bşk Makamında kull.üzere Cep Tlf Alımı.	2 Adet	1.114,00	MUTLU TELSİM CEP SHOP – İBRAHİM ÜSTEM	29.01.2007	Belediye Bütçesi/242
66	MAL	Yazı İşl.Müd. Bld İç ve Dış Birimlerinde kull. El Telsizlerinin Tamiri.	3 Kalem	1.029,58	MARMARA İLETİŞİM ELEKT.LTD.ŞTİ.	16.01.2007	Belediye Bütçesi/223
67	MAL	Kültür ve Sosyal İşler Müd. YASEM açılış için davetiye basımı	200 Adet	175,00	MEGA OFSET	19.01.2007	Belediye Bütçesi/385
68	MAL	Kültür ve Sosyal İşler Müd. Bld Konservatuvarda kull.üzere Büro Malz.alımı.	12 Kalem	6.915,00	ERTAN MOBİLYA LTD.ŞTİ.	18.01.2007	Belediye Bütçesi/404
69	MAL	Kültür ve Sosyal İşler Müd. Konservatuvarda kull.üzere eğitim malz. Alımı.	8 Kalem	1.869,50	RENK REKLAM	18.01.2007	Belediye Bütçesi/408

70	MAL	Kültür ve Sosyal İşler Müd. Konservetuvarda kull.üzere Davul ve Bağlama alımı.	40 Adet Davul ve 2 Adet Bağlama alımı	6.300,00	YILMAZLAR MÜZİK	19.01.2007	Belediye Bütçesi/406
71	MAL	Kültür ve Sosyal İşler Müd. Evlendirme Mem.Kul.üzere 1 Adet Çalışma Masası 1Adet Koltuk Alımı.	2 Kalem	640,00	ERTAN MOBİLYA LTD.ŞTİ.	18.01.2007	Belediye Bütçesi/386
72	MAL	Kültür ve Sosyal İşler Müd. Konservetuvarda kull.üzere Perde alımı	3 Kalem	1.014,27	ÜSTÜNLER MEFRUŞAT	18.01.2007	Belediye Bütçesi/552
73	MAL	Kültür ve Sosyal İşler Müd. Konservetuvarda kull.üzere 2 adet bilgisayar ve projeksiyon cihazı ve perdesi DVD Player faks – yazıcı tarayıcı fotokopi, mini set alımı.	5 Kalem	5.290,00	GOLD COMPUTER & ELECTRONİCS BİLGİSAYAR HİZ.LTD.ŞTİ.	18.01.2007	Belediye Bütçesi/
74	MAL	Sağlık İşl.Müd. KIDEM Kullanılmak üzere Büro Malz.alımı.	9 Kalem	1.135,00	ERDİ MOBİLYA – TEVFIK SAVAŞ	22.01.2007	Belediye Bütçesi/315
75	MAL	Fen İşl.Müd. Mak.ikm.Birimi Bld.İtfaiye, Sağlık,Veterinerlik, Park Bahçe, Çevre Koruma,Fen İşl.Md.Kull.Araçların Tam.Kull.üzere. 29 Kalem	29 Kalem	2.732,75	YAPAR OTO ELEKTRİK – HÜSEYİN - YAPAR	19.01.2007	Belediye Bütçesi/ 413
76	MAL	Satın Alma Müd. Kullanılmak üzere 2 adet masa üstü Bilgisayar Al.	2 Adet	1.426,00	ARTI BİLGİSAYAR – UĞRAŞ ÖZTÜRK	22.01.2007	Belediye Bütçesi/331
77	MAL	Yazı İşl.Müd. Bld. Bşk Makmaında Kull.üzere Dolap alımı.	1 Adet	220,00	DEKOR MOBİLYA – SELAHATTİN TINAZ	25.01.2007	Belediye Bütçesi/361
78	MAL	Kültür ve Sosyal İşler Müd. Bld.Konservetuarında Heykel ve resim Atölyelerinde Kull.üzere malz.alımı.	10 Kalem	2.600,00	HASAN USTA – SERAMİK SAN.TİC.LTD.ŞTİ.	24.01.2007	Belediye Bütçesi/342

79	MAL	Kültür ve Sosyal İşler Müd. Bld.Hiz.Binası ve Tören alanı ve resmi bay.kull.üzere Bayrak al	4 Kalem	173,00	EKİN BAYRAKÇILIK – AHMET EKİNCİ	25.01.2007	Belediye Bütçesi/ 309
80	MAL	Sağlık İşl.Müd. Laboratuvarında kull üzere HgAIC ve Mikroalbumin Alımı.	2 Kalem	7.920,00	ÇINARTAŞ TIBBİ MALZ.TİC.VE İMALAT A.Ş.	22.01.2007	Belediye Bütçesi/297
81	MAL	Yazı İşl.Müd. Fakir ve muhtaç ailelere verilmek üzere Kömür Alımı.	20 Ton	5.160,00	DAĞLIOĞLU KÖMÜR LTD.ŞTİ.	17.01.2007	Belediye Bütçesi/231
82	HİZMET	Yazı İşleri Müdürlüğü TRT VE NTV Ekibi ve Bld.Meclis üyelerine yemek hiz.	150 Kişi	3.300,00	YAÇEVYALOVA ÇEVRE SAN.TİC.LTD.ŞTİ.	15.01.2007	Belediye Bütçesi/259
83	HİZMET	Kültür ve Sosyal İşl. Müd.Bd.Satranç Eğitim ve Spor merkezinin açılışı için ikramlık malz.alımı	5 Kalem	406,08	MORGÜL GIDA İNŞ.SAN.TİC.LTD.ŞTİ.	19.01.2007	Belediye Bütçesi/283
84	HİZMET	Kültür ve Sosyal İşl. Müd.26 Ocak 2007 tarihinde düz.olacak olan Ünlü Bestekar Selahaddin İÇLİ'yi anma gecesi için süsleme işi.	3 Kalem	1.690,00	DOĞAN HAVAI FİŞEK IŞIK ORG. – DOĞAN DOĞRU	24.01.2007	Belediye Bütçesi/405
85	HİZMET	Kültür ve Sosyal İşl. Müd. 26 Ocak 2007 tarihinde düz.olacak olan Ünlü Bestekar Selahaddin İÇLİ'yi anma gecesi için Afiş Bastırılması.	6 Adet	474	SAVAŞ REKLAM MATBAA MÜHÜR – SAVAŞ YILDIZ	24.01.2007	Belediye Bütçesi/369
86	HİZMET	Kültür ve Sosyal İşl. Müd.Bşk Makamında kullanılmak üzere Kahve Fincanı Alımı.	100 Takım	4.250,00	GÜRAL PORSELEN SAN.A.Ş.	16.01.2007	Belediye Bütçesi/418
87	MAL	Kültür ve Sosyal İşler Müd. Selahaddin İÇLİ gecesi için yemek verilmesi	10 Kişi	480,00	DİVAN ANTEP SOFRASI – ABDÜLBAKİ ÖZER	24.01.2007	Belediye Bütçesi/226
88	MAL	Kültür ve Sosyal İşler Müd. Belediye icratlarının belde halkına duyurulması amacı ile hazırlanan zarf üzerine etiket hazırlanması.	14.000 Adet	700,00	SAVA REKLAM TANITIM ORG.SAN TİC.LTD.ŞTİ.	08.01.2007	Belediye Bütçesi/344

89	MAL	Yazı İřl.Müd. Yürüyen Köřk Hikaye Kitabı alımı (Büyük Boy)	3.000 Adet	8.202,00	PLATO BASIM REK.BİLİŐİM VE DANIŐ.HİZ.SAN.TİC.LTD.ŐTİ.	16.01.2007	Belediye Bütçesi/358
90	MAL	Kültür ve Sosyal İřler Müd. Resmi ve Dini Bayramlarda Kull.ÜzereVinil Pankart ve antetli sticer bastırılması.	5 Kalem	8.370,00	PLATO BASIM REK.BİLİŐİM VE DANIŐ.HİZ.SAN.TİC.LTD.ŐTİ.	19.01.2007	Belediye Bütçesi/551
91	YAPIM	Fen İřleri Müdürlüğü Dođu Sahil Bandına Granit masa ve sehpa yapılması	4 Kalem	1.984,70	SEDEF MERMER GRANİT – CEMAL ŐEN	12.01.2007	Belediye Bütçesi/184
92	YAPIM	Fen İřleri Müdürlüğü Saffet Çam İlköğretim Okulunun Boyanamsı	1 Kalem	8.470,00	NİHAT AYDEMİR – İNŐ.TAAH.	11.01.2007	Belediye Bütçesi /397
93	MAL	Hesap İřl. Müd.- Su Tahakkuk Serv.İhtiyacı olan su sayaçların tamiri için gerekli olan yedek parça alımı	4 Kalem	13.580,00	NURER ENDÜSTRİYEL ÜRÜNLER ÜRETİM VE PAZ.LTD.ŐTİ.	12.02.2007	Belediye Bütçesi /
94	MAL	Hesap İřleri Müdürlüğü.- Su Tahakkuk Servisinde Su okuma, Faturalandırma ve bilgisayar sisteminin aktarma işlerinde kull.üzere, El Terminali (Yazılım Prog) alımı.	10 Adet	32.246,00	UNIVERSAL BİLGİ TEKNOLOJİLERİ LTD.ŐTİ.	02.02.2007	Belediye Bütçesi/
95	HİZMET	Fen İřleri Müd.- Fen İřleri Müd.Tarafından Bld.Binası Tuvaletlerinin tamiratu, Bld.Giriő Heykel kaidelerinin yapımı ve onarımı, Bld.Kadın İletişim mer.tuvalet.yapımı.	6 Kalem	8.450,00	NİHAT AYDEMİR – İNŐAAT TAAHÜT	12.02.2007	Belediye Bütçesi /329
96	HİZMET	Fen İřl.Müd.- Bld.Eğitim Hiz.Binasına kırılan camların takılması.	15.00 m2	450,00	YALOVA ÇİFT CAM SAN.TİC.LTD.ŐTİ.	12.02.2007	Belediye Bütçesi/575
97	HİZMET	Kült.İřl.Müd.- Uğur Mumcu Kült.Merkezi Tiyatro Sal.sah.ve yan.perd.yap.	10 Adet	750,00	KUBİLAY SALMAN	12.02.2007	Belediye Bütçesi/238

98	HİZMET	Kült.İşl.Müd.- Bld.Bşk.Makamında Kull.üzere,Gzt Aboneliği Yeni Şafak (01/01/2007- 31/12/2007)	1 Adet	104,00	AHMET AYDIN – YENİ ŞAFAK TEM.	08.02.2007	Belediye Bütçesi/
99	HİZMET	Fen İşl.Müd.- Bld.Taşköprü Beldesinde bulunan taş ocağında çalıştırılmak üzere, Eskavatör kiralınması işi.	25 Gün	8.750,00	BOMAŞ İNŞAAT LTD.ŞTİ.	15.02.2007	Belediye Bütçesi/383-465
100	HİZMET	Kültür ve Sosyal İşl. Müd.- Bşk Makamında Okunmak üzere, Zaman Gazetesi Abon. (01/01/2007- 31/12/2007)	1 Adet	248,60	DÜNYA DAĞITIM A.Ş.	02.02.2007	Belediye Bütçesi/376
101	HİZMET	Kültür ve Sosyal İşl. Müd.- Bld.Yürüyen Köşk için malz.alımı.	5 Kalem	771,00	DEKOR MOBİLYA – SELAHATTİN TINAZ	02.02.2007	Belediye Bütçesi/378
102	HİZMET	Kültür ve Sosyal İşl. Müd.- Bld.Bşk.Makamında Kull.üzere,Gzt Aboneliği Manşet Gzt. (01/01/2007- 31/12/2007)	7 Adet	364,00	MEL-AY BASIM YAYINCILIK REKLAM TURİZM TEKS.MÜH.İNŞ.TİC.SAN.LTD.Ş Tİ.	02.02.2007	Belediye Bütçesi/257
103	HİZMET	Sağlık İşl.Müd.- KİDEM Fevzi Çakmak Şubesine PVC Kaplaması yapılması.	89 m2	1.150,00	FIRAT ZEMİN DEKORASYON – REMZİYE BAĞLAM	02.02.2007	Belediye Bütçesi/298
104	HİZMET	Kültür ve Sosyal İşl. Müd.- Medyadan Bld.ve İlimizle ilgili, ayrıca Türkiye'deki tüm belediyelere ait haberlerin bir yıl boyunca izleme iş.	1 Yıl	4.500,00	MEDYA TAKİP YAYINCILIK VE İLETİŞİM MERKEZİ LTD.ŞTİ.	12.02.2007	Belediye Bütçesi/618
105	MAL	Fen İşl.Müd.- Fen İşl.Müd.Tarafından muhtelif işlerinde kullanılmak üzere nalb.	38 Kalem	8.653,82	EVCİ NALBURİYE VE HIRDAVAT SAN.TİC.LTD.ŞTİ.	15.02.2007	Belediye Bütçesi/274

106	MAL	Fen İşl.Müd.- Fen İşl.Müdürlüğünde kullanılan araçların kasa, kaporta,fiber işçiliği yapılması.	8 Kalem	975,00	YAVRU KARDEŞLER KAPORTA – İSMAIL YAVRU	08.02.2007	Belediye Bütçesi/312
107	MAL	Fen İşl.Müd.- Fen İşl.Müdürlüğünde kullanılan 828 Kepçenin tamiri için gerekli olan yed.parç.alımı.	13 Kalem	1.709,99	İMPAR İŞ MAKİNALARI SAN.VE TİC.LTD.ŞTİ.	08.02.2007	Belediye Bütçesi/568
108	MAL	Fen İşl.Müd.- Makine İkm.Birimi- Bld.İtfaiye Müd.Kull.77 AC 112 Plakları aracın tamiri için gerekli olan yed.parç alımı.	1 Adet	1.400,00	AS DİŞLİ SAN.MAK.LTD.ŞTİ.	08.02.2007	Belediye Bütçesi/310
109	MAL	Sağlık İşleri Müd.- Sağlık İşleri Müd.ve Ambulansta kullanılmak üzere medikal oksijen tüpü dolum ve tüp başı değişimi.	2 Adet	226,00	ÖZDOĞAN LPG.VE SAN.GAZ.SAN.TİC.LTD.ŞTİ.	08.02.2007	Belediye Bütçesi/431
110	MAL	Temizlik İşl.Müd.- Temizlik İşl.Müd.Bağlı Çevre Koruma Biriminde Kullanılmak üzere 1 adet masa 1 adet Dolap.alımı.	2 Kalem	1.330,00	ERTAN MOBİLYA LTD.ŞTİ.	12.02.2007	Belediye Bütçesi/744
111	MAL	Yazı İşl.Müd.- Belediyemiz bünyesinde bulunan Panasonic marka FP – 7835 model fotokopi mak. için yedek parça alımı.	8 Kalem	760,00	ÖZATEŞ ELEKTRONİK İLETİŞİM OFİS ÜR.N.SAN.TİC.LTD.ŞTİ	15.02.2007	Belediye Bütçesi/294
112	MAL	Hesap İşl.Müd.- Ayniyat Saymanlığı- Bld.İhtiyaç duyduğu kırtasiye malz.alımı.	52 Kalem	7.739,04	GÖMLEKSİZ KIRTASIYE – AYŞE GÖMLEKSİZ	14.02.2007	Belediye Bütçesi/288
113	MAL	Hesap İşl.Müd.- Ayniyat Saymanlığında kull.üzere, Defter ve Fiş alımı.	4 Kalem	8.650,00	MEGA OFSET MATBAACILIK – MÜCAHİT TAŞDÜZER	02.02.2007	Belediye Bütçesi/
114	MAL	Satın Alma Müd.- Muhtelif Birimlere Bilgisayar Malz.Alımı.	5 Kalem	353,00	GOLD BİLGİSAYAR HİZ.LTD.ŞTİ.	15.02.2007	Belediye Bütçesi/232

115	MAL	İtfaiye Md.- İtfaiye Mdrlğnde bulunan motopomplarda kull.zere, Rekor Fişek ve Rekor Kapağı alımı.	2 Kalem	247,20	BEKİR PINARBAŞI OTO – ZİRAAT SAN.VE TİC.LTD.ŞTİ.	12.02.2007	Belediye Btçesi/225
116	MAL	Kltr ve Sosyal İřl.Md.- Bld.Konservatuvarında kull.zere, Şvale alımı.	15 Adet	450,00	YALOVA SANAT GALERİSİ CEMİL CİHAN KARAOĞLAN	05.02.2007	Belediye Btçesi/380
117	MAL	Fen İřl. Md.- Fen İřl. Md.kull.zre, Kalas alımı.	8 Kalem	4.192,96	EVRE ORMAN BAKANLIđI ORMAN GENEL MD.BURSA ORMAN BLGE MD.YALOVA İřLT. MD.	01.02.2007	Belediye Btçesi/107
118	MAL	Satın Alma Md.- Mdrlğmze kullanılan Fax Makinasının tamirati ve Toner Deđiřimi.	1 Adet	331,00	SİMGE BRO MAK.- BARIŞ UZBAY	15.02.2007	Belediye Btçesi/240
119	MAL	Satın Alma Md.- Mdrlğmzn ihtiyaçı olan G.M.Dergisi Aboneliđi	1Yıllık	297,00	G.MD.GNCEL MEVZUAT ARAřTIRMA VE EđİTİM DERGİSİ	28.02.2007	Belediye Btçesi/289
120	MAL	Kltr ve Sosyal İřl.Md.- Uğur Mumcu Kltr Merkezindeki sahne dzenlenmesi iři.	20 Boy	450,00	TOPAK METAL - BURHAN TOPÇU	20.02.2007	Belediye Btçesi/368
121	MAL	Hesap İřl.Md.- Mali Hukuk Dergisi Abonelik	1 Yıllık	540,00	MALİ HUKU DEN.YAY. VE DANIř.LTD.ŞTİ.	23.02.2007	Belediye Btçesi/727
122	MAL	Fen İřl. Md.- Park Bahe Birimi tarafından içek retim serası ısıtılmasında kull.zere, Tp Dolumu	60 Adet	7.080,00	ZDOđAN LPG.VE SAN.GAZ.SAN.TİC.LTD.ŞTİ.	22.02.207	Belediye Btçesi/308
123	MAL	Sađlık İřleri Md.- Sađlık İřleri Polikliniklerinde kull.zere, Poliklinik ve protokol defteri satın alınması.	15 Adet	273,00	VAHDET KİTAP KİRTASİYE - ESRA DEFNE YILMAZ	26.02.2007	Belediye Btçesi/432
124	MAL	Fen İřl. Md.- Park Bahe Birimi tarafından 17 Ađustos Parkı iine konulaca olan Aık alan Spor Kondisyon Aletleri zeminine kauuk kaplama iři.	150m2	6.750,00	DEPAR YAPI İNř.SAN.TİC.LTD.ŞTİ.	22.02.2007	Belediye Btçesi/313
125	MAL	Kltr ve Sosyal İřl.Md.- Bld.Muhtelif birimlerde kull.zere Bayarak alımı.	12 Kalem	6.791,50	EKİN BAYRAKILIK - AHMET EKİNÇİ	26.02.2007	Belediye Btçesi/373
126	MAL	Satın Alma Md.- Kull.zere Fotokopi Mak.Al.	1Adet	1.194,00	SİMGE BRO MAK.- BARIŞ UZBAY	22.02.2007	Belediye Btçesi/357

127	HİZMET	Kült.İşl.Müd.- Bld.Tarafından Uğur Mumcu Sahne düz.için dekorun yap.	3 Kalem	5.200,00	SELİMLER DOĞRAMA VE MOBİLYA	12.02.2007	Belediye Bütçesi/398
128	HİZMET	Kült.İşl.Müd.- Bşk.Makamında kull.üzere, ikramlık malz.alımı.	48 kalem	296,05	FİDANLAR GIDA SAN.VE PAZ.LTD.ŞTİ.	14.02.2007	Belediye Bütçesi
129	HİZMET	Kült.İşl.Müd.- Bld.Tarafından Gazi Paşa İlk.Öğretim Okulu Kütüphanesine verilmek üzere kitap alımı.	232 Kalem	1.187,45	N-T KİTAP KIRTASIYE VE BÜRO MALZ.PAZ.VE TİC.A.Ş.	13.02.2007	Belediye Bütçesi/359
130	HİZMET	Kült.İşl.Müd.- Bşk.Makamında kull.üzere, ikramlık malz.alımı.	28 Kalem	674,72	FİDANLAR GIDA SAN.VE PAZ.LTD.ŞTİ.	02.02.2007	Belediye Bütçesi/292
131	HİZMET	Kült.İşl.Müd.- Bld.Şehir Tiyatrosunda sah.Telif Ücreti alımı.	1 Adet	971,60	ONK AJANS LTD.ŞTİ.	02.02.2007	Belediye Bütçesi/402
132	HİZMET	Kült.İşl.Müd.-	18 Kişi	1.440,00	DİVAN ANTEP SOFRASI – ABDÜLBAKİ ÖZEN	02.02.2007	Belediye Bütçesi/326
133	HİZMET	Yazı İşl.Müd.- 5393 Sayılı Yasanın 14/ b Fıkrası gereğince plastik sandalye alımı(Zübeyde Hanım İlköğretim Okulu için).	300 Adet	1.800,00	HACI MEHMET CANPOLAT – SEYYAR PZARCI	08.02.2007	Belediye Bütçesi/149
134	HİZMET	Kült.İşl.Müd.- BLd.Masa Tenisi Turnuvası, Bld.Konservatuvarı Konseri, Halk Müziği Konserleri için Vinil Pankart Yaptırılması.	8 Adet	800,00	KOÇ REKLAM - GÜLKIZ KOÇ	22.02.2007	Belediye Bütçesi/377
135	HİZMET	Kült.İşl.Müd.- Bld.Sağlık İşl.Müd.Tarafından "Benim Mahallem"Proje Organizasyon ve Tanıtım İşl.	8 Oyun	4.000,00	DİLEK BOZGÜL	26.02.2007	Belediye Bütçesi/426
136	HİZMET	Kült.İşl.Müd.- Zübeyde Hanım İlköğretim Okulu Kütüphanesi dolapların yapılması.	3 Kalem	3.125,00	AZİM MOBİLYA DEKORASYON	14.02.2007	Belediye Bütçesi/379
137	HİZMET	Kült.İşl.Müd.- Belediyemiz Konservatuvarında kul.Üzere, Eşofman alımı.	10 Adet Aşefman ve 10 Adet Tişört	865,00	BAYRAM SPOR GALERİSİ - A.KOÇGÜNDÜZ	22.02.2007	Belediye Bütçesi/
138	HİZMET	Kült.İşl.Müd.- Yalova Bld.Spor Masa Tenisi müsabakalarında sporculara	18 Kişilik	2.160,00	ÜNSAL BALIK PAZARI - TAHİR ÜNSAL	14.02.2007	Belediye Bütçesi/425

		verilmek üzere yemek hiz.					
139	HİZMET	Kült.İşl.Müd.- 17/02/2007 Tarihinde Bursa Buttım İş Merkezinde gerçekleştirilecek olan Bld.Bşk.Katılacağı, "Şehir ve Başkan"Dergisi Ödülüne Stand .	1 Adet	800,00	ATİ AJANS REKLAMCILIK SAN.VE TİC.LTD.ŞTİ.	14.02.2007	Belediye Bütçesi/321
140	HİZMET	Kült.İşl.Müd.- 21.02.2007 Tarihinde Muhsin Omurca Stand Up Gösterisindeki ekibin konaklama işi.	2 Gün / 1 Kişi	128,00	T.C.SAĞLIK BAKANLIĞI YALOVA KAPLICALARI İŞLETME DAİRESİ	20.02.2007	Belediye Bütçesi/646
141	HİZMET	Kült.İşl.Müd.- Belediye Başkanlığımızın Yaptığı Yıl Sonu Bilgilendirme top.katılımcılara verilmek üzere, Yemek Hiz.	22 Kişilik	308,00	YAÇEV - YALOVA ÇEVRE HİZ.SAN.TİC.A.Ş.	12.02.2007	Belediye Bütçesi/722
142	YAPIM	Fen İşleri Müd.- Fen İşl.Müd.Kullanılmak üzere Tuvenan kumu alımı.	2.000 Ton	8.000,00	ALP MADENCİLİK – CİHANGİR ŞENGEL	15.02.2007	Belediye Bütçesi/1261
143	HİZMET	Kültür ve Sosyal İşler Müd. Kültür ve Sosyal İşler Müdürlüğü olarak 2 ay süre ile tiyatro oyunu kiralama işi.	4 Ay	35.000,00	YABELTAŞ SAN.TİC.AŞ.	13.03.2007	Belediye Bütçesi /494
144	HİZMET	Yazı İşl. Müd.(Bilgi İşlem Serv). UKBS Otomasyon Programı bakımı ve hiz.alımı sözleşmesi.	1 Yıllık	40.000,00	ÜNİVERSAL BİLGİ TEKNOJİLERİ LTD.ŞTİ.	15.03.2007	Belediye Bütçesi /316
145	HİZMET	Fen İşl.Müd. Bld Taşköprü Beldesinde bulunan taş ocağında çalıştırılmak üzere Eskavatör kiralması	25 Gün	8.750,00	BOMAŞ İNŞAAT LTD.ŞTİ.	15.03.2007	Belediye Bütçesi/383
146	HİZMET	İmar ve Şehircilik Müd. Gaziosmanpaşa mah.zemin etüd çalışması	60 Gün	9.000,00	D.A.S.MÜH.MADEN İNŞ.SAN.TİC.LTD.ŞTİ.	13.03.2007	Belediye Bütçesi/387
147	HİZMET	Kültür ve Sosyal İşl. Müd. 6 Nisan 2007 Ünlü Bestekar Erol Sayanın eserlerinin sergileneceği konser için müzisyen kiralması işi.	5 Adet 1 Gece	2.850,00	S.LEVENT EKİN	29.03.2007	Belediye Bütçesi/682
148	HİZMET	Sağlık İşleri Müd. Sağlık İşleri Müdürlüğü KIDEM merkez şb. Açılan hazır giyim kursu dikiş mak.emtia ve işçilik	4 Kalem	236,00	MURAT GÜÇ	05.03.2007	Belediye Bütçesi/434
149	HİZMET	Zabıta Müd. Bld.Bakım ve sorumlulukları alan	3 Kalem	8.447,54	NİHAT AYDEMİR - İNŞAAT TAAHÜT	06.03.2007	Belediye Bütçesi/103

		içerisinde bulunan cadde ve sok.isimleri ve direklerin boyanması					
150	MAL	Veteriner İşleri Müd. Rehabilitasyon merk.başboş hayvanların tedavi ve kısırlaş oper.kull.üzere malz.alımı.	13 Kalem	2.735,99	TÜMVET HAYVANCILIK VE VETER.SAN.TİC.LTD.ŞTİ.	05.03.2007	Belediye Bütçesi/753
151	MAL	Fen İşleri Müd. Makine İkmal Birimi Bld.Fen İşl.İtf.Müd.Kul.aracı ve iş mak.gerekli olan parça işçiliği	26 Kalem	3.030,00	YLV.MUTLU İNŞ.TEM.TORNA OTO NAK.TRZ.LTD.ŞTİ.	06.03.2007	Belediye Bütçesi/134
152	MAL	Fen İşleri Müd. Makine İkmal Birimi Bld.Bşk.Makam aracı 77AU777Laguna aracın tamiri	23 Kalem	2.524,50	YLV.MİTAŞ OTOM.VE YED.PARÇ.PAZ.SAN.TİC.LTD.ŞTİ.	06.03.2007	Belediye Bütçesi/127
153	MAL	Kült ve Sosyal İşl.Müd. Bld.İmam Hatip Lisesi Uygulama Mescidinin Halıların Yaptırılması	3 Kalem	8.192,00	ORDULU ŞAHİN - HAKİ ŞAHİN	15.03.2007	Belediye Bütçesi/311
154	MAL	Fen İşleri Müd. Park Bahçe Birimi tarafından İlimizdeki İlköğretim Okulları bünyesindeki Anasınıflarına verilmek üzere Eğitim seti Alımı.	5 Adet	1.000,00	İLSEM İLERİ SİS.EĞT.- YÜKSEL DEMİR	15.03.2007	Belediye Bütçesi/8
155	MAL	Zabıta Müd İktisat ve Küşad Servisinde kull.üzere, İdari ve Mali Mevz.Dergisi Abonelik	1 Yıllık (12Adet)	376,24	VİZYON YAYINCILIK İNŞ.TURİZM BİLGİ SAN.TİC.LTD.ŞTİ.	21.03.2007	Belediye Bütçesi/519
156	MAL	Temizlik İşleri Müd. Müdürlükte kullanılmak üzere ULV Sisleme Mak.alımı	1 Adet	8.800,00	İL-SER HAŞERE İLAÇ VE MAK.SAN.LTD.ŞTİ.	15.03.2007	Belediye Bütçesi/507
157	MAL	Hesap İşleri Müd. Tahsilat Serv. Kull.üzere Teslimat Müzekkeresi (otokopili)	100 Adet	275,00	HÜRRİYET MATBAASI - H.HÜSEYİN GÜNDÜZ	27.03.2007	Belediye Bütçesi/620
158	MAL	Hesap İşleri Müd. Hesap İşl.Müd.kull.üzere Bilgisayar alımı.	1 Adet	1.270,00	3-D İLETİŞİM ARAÇ.BİLGİSAYAR SAN.TİC.LTD.ŞTİ.	28.03.2007	Belediye Bütçesi/625
159	MAL	Kült ve Sosyal İşl.Müd. Bşk.Makamında Ulusal ve yerel basındaki haberlerin izlenmesi için YLV.Gzt Aboneliği.	1 Adet	75,12	YALOVA GAZETECİLİK REKLAMCILIK SAN.TİC.LTD.ŞTİ.	16.03.2007	Belediye Bütçesi/481
160	MAL	Kült ve Sosyal İşl.Müd. Yalova Devlet Hastanesi Dış Protez Merkezine Büro Malz.alımı.	4 Kalem	9.608,00	DEKOR MOBİLYA - SELAHATTİN TINAZ	26.03.2007	Belediye Bütçesi/614

161	MAL	Hesap İşleri Müd. Gelir Servisinde Kull.üzere,1 Adet Bilgisayar Alımı.	1 Adet	25,76	GOLD BİLGİSAYAR HİZ.LTD.ŞTİ.	29.03.2007	Belediye Bütçesi/633
162	MAL	Yazı İşleri Müdürlüğü- Personel Birimi İnteraktif mevzuat Programı Alımı.	1 Yıllık	300,00	ASM - AKTİF SATIŞ MERKEZİ SAN.VE TİC.LTD.ŞTİ.	29.03.2007	Belediye Bütçesi/684
163	MAL	Sağlık İşleri Müd. Sağlık İşlerinde kullanılmak üzere, İnteraktif mevz.programı.	1 Adet	300,00	ASM - AKTİF SATIŞ MERKEZİ SAN.VE TİC.LTD.ŞTİ.	29.03.2007	Belediye Bütçesi/677
164	MAL	İtfaiye Müdürlüğü İtfaiye müdürlüğünde kullanılmak üzere LPG ve Azot Gazı alımı.	LPG - 30 Adet Azot Gazı 10 Adet	1.350,00	ÖZDOĞAN LPG VE SİNAİ GAZLAR SAN.VE TİC.LTD.ŞTİ.	30.03.2007	Belediye Bütçesi/723
165	MAL	Kült ve Sosyal İşl.Müd. Kültür ve Sosyal İşler Müd.Kullanılmak üzere, ses kayıt cihazı ve taşınabilir flaş disc alımı.	1 Adet Ses ayıt Cihazı 1 Adet Flaş Disc Alımı.	267,00	GOLD BİLGİSAYAR HİZ.LTD.ŞTİ.	29.03.2007	Belediye Bütçesi/721
166	MAL	Fen İşl. Müd. Fen İşl. Müd.Tarafından Bld.Ait G.Paşa Cad.Bulunan Binaya Doğalgaz yapımı işi	6 Kalem	9.600,00	SİNERJİ DOĞALGAZ TES.ISITMA SOĞ.SAN.LTD.ŞTİ.	20.03.2007	Belediye Bütçesi /508
167	MAL	Fen İşl. Müd. Fen İşleri Müdürlüğ tarafından Kasem Prefabrikleri plastik boya ve tavan boyası yapılması.	3 Adet Kroki	8.950,00	NİHAT AYDEMİR - İNŞAAT TAAHHÜT	05.03.2007	Belediye Bütçesi /537
168	HİZMET	Yazı İşl.Müd. Bld.Bşk.Ziyaret etmek ve ilimizle ilgili konularla görüş.üzeregelecek olan Bak.Milletvek.Heyet Ağır.	270 Kişi	7.020,00	YAÇEV-YALOVA ÇEVRE HİZ.SAN.VE TİC.AŞ.	09.03.2007	Belediye Bütçesi/135
169	HİZMET	Kült.İşl.Müd. Bld.Bşk.Barbaros H.BİNİCİOĞLU'nun da yer aldığı "Şehir ve Başkan"Dergisi	250 Adet	1.857,50	ATİ AJANS REK.SAN.VE TİC.LTD.ŞTİ.	06.03.2007	Belediye Bütçesi/323
170	HİZMET	Kült.İşl.Müd. 08.03.2007 Dünya Kadınlar günü asılmak üzere pankart yapt.	1 Adet	75,00	SAVAŞ REKLAM MATBAA TABELA MÜHÜR	07.03.2007	Belediye Bütçesi/334
171	HİZMET	Kült.İşl.Müd. Başkanlık Makamında kull.üzere,ve gelen yerli yabancı konuklara verilmek üzere,ikramlık malz.alımı.	43 Kalem	441,13	FİDANLAR GIDA SAN.VE PAZ.LTD.ŞTİ.	09.03.2007	Belediye Bütçesi/336
172	HİZMET	Kült.İşl.Müd. Yalova Belediyesi Şehir Tiyatrosu	3 Kalem	1.350,00	SED AJANS REKLAM - TANITIM - ORG.	29.03.2007	Belediye Bütçesi/637

		oyuncularının oynadığı "Hangisi Babası" adlı oyun için davetiye, afiş ve pankart yaptırılması.					
173	HİZMET	Kült.İşl.Müd. Belediyemizin burs verdiği öğrencilere verilecek olan yemek	400 Kişi	5.200,00	KOPUZ İŞ MERKEZİ DÜĞÜN SALONLARI - ASIM KOPUZ	29.03.2007	Belediye Bütçesi/650
174	HİZMET	Kült.İşl.Müd. Kültür İşlerinde kullanılmak Teşekkür belgesi 1000 adet ve tabela yapt.	2 Kalem	1.095,00	SAVAŞ REKLAM MATBAA TABELA MÜHÜR	29.03.2007	Belediye Bütçesi/672
175	HİZMET	Kült.İşl.Müd. Belediyemiz Başkanlık makamına gelen misafirlere verilerek üzere kestane şekeri alımı.	35 Paket	678,30	AVAR OTO - GIDA MAD.ÜRETİM VE PAZ.SAN.TİC.LTD.ŞTİ.	30.03.2007	Belediye Bütçesi/685
176	HİZMET	Kül.İşl.Müd. Belediyemizin misafiri olarak gelen Bayburt Bld.Bşk.Bekir ÇETİN Konaklaması	1 Gün	30,00	T.C.TÜRKİYE BÜYÜK MİLLET MECLİSİ GENEL SEKRETERLİĞİ MİLLİ SARAYLAR DAİRE BAŞK.	01.03.2007	Belediye Bütçesi/683
177	HİZMET	Kült.İşl.Müd. 18 Mart Şehitleri Anma günü sebebiyle yemek verilmesi	250 Kişi	3.500,00	T.C. YALOVA VALİLİĞİ ÖĞRETMENEVİ VE AKŞAM SANAT OKULU MÜDÜRLÜĞÜ	16.03.2007	Belediye Bütçesi/708
178	HİZMET	Kült.İşl.Müd. Kupa Alımı	4 adet	520,00	TOLMER TORUN MERMER SAN.VETİCLTD.ŞTİ.	29.03.2007	Belediye Bütçesi/520
179	HİZMET	Kült.İşl.Müd. Eğitim Bir-sen yemek	200 Kişilik	1.900,00	YAÇEV-YALOVA ÇEVRE HİZ.SAN.VE TİC.AŞ.	30.03.2007	Belediye Bütçesi/767
180	HİZMET	Kült.İşl.Müd. 8 Mart Dünya Kadınlar Günü nedeniyle kadınlarımıza yönelik yemek hiz.	470 Kişilik	7.050,00	GİRAY İNŞAAT TURİ.OTOM.KUYUMCULUK SAN.TİC.LTD.ŞTİ.	08.03.2007	Belediye Bütçesi/862
181	YAPIM	Fen İşl. Müd. Fen İşl.Müd. Tarafından Gazi Paşa Cad.Üzerinde yapılan tuvalete granit seramik döşemesi ve duvar kap.	1 Kalem	9.500,00	ÜÇÖZ İNŞAAT - ZİYA ÖZKUL	15.03.2007	Belediye Bütçesi /318
182	YAPIM	Fen İşl. Müd. Fen İşl.Müd.Tarafından Gazipaşa cad.1 Blok Boyanması işi.	1 Adet Kroki	8.990,00	NİHAT AYDEMİR - İNŞAAT TAAHHÜT	05.03.2007	Belediye Bütçesi /691
183	YAPIM	Fen İşl. Müd. Fen İşl.Müd.Tarafından Gazipaşa cad.2 Blok Boyanması işi.	3 Adet Kroki	8.970,00	NİHAT AYDEMİR - İNŞAAT TAAHHÜT	05.03.2007	Belediye Bütçesi /754
184	YAPIM	Fen İşleri Müd. Gazi Paşa Cad. Bulunan Tuvalete Ahşap, Lambiri, Ayna, Asma Tavan	1 Kalem	8.500,00	ÜÇÖZ İNŞAAT- ZİYA ÖZKUL	16.04.2007	Belediye Bütçesi / 848

		Yapılması					
185	HİZMET	Kültür ve Sosyal İşler Müd. Yalova Belediyesi Şehir Tiyatrosu Uğur Mumcu Tiyatrosu fuayede kul.üzere çerçeve ayna yapt.	5 Kalem	411,00	YALOVA SANAT GALERİSİ ÇERÇEVE DÜNYASI	10.04.2007	Belediye Bütçesi / 764
186	HİZMET	Kültür ve Sosyal İşler Müd. Yalova Belediyesi Şehir Tiyatrosu oyuncularına verilecek yemek hiz.	45 Kişi	1.125,00	DİVAN ANTEP SOFRASI - ABDULBAKİ ÖZER	19.04.2007	Belediye Bütçesi / 911
187	HİZMET	Kültür ve Sosyal İşler Müd. 06 Nisan 2007 tarihinde düzenlenecek olan Türk Sanat müziği gecesi için sahne süsleme	3 Kalem	1.750,00	DOĞAN HAVAI FİŞEK ORG.- DOĞAN DOĞRU	04.04.207	Belediye Bütçesi / 920
188	HİZMET	Fen İşleri Müdürlüğü-Park Bahçe Birimi Kutlu Doğum Haftasında kull.üzere Gül Alımı	1000 Adet	400,00	SANCAKTUTAN TARIM - İBRAHİM SANCAKTUTAN	26.04.2007	Belediye Bütçesi / 994
189	HİZMET	Kültür ve Sosyal İşler Müd. ASEF Düzenlediği Irak Türkleri konferansa katılan misafirlere yemek hiz.	60 Kişi	900,00	YAÇEV - S.ERSİN KAYA	11.04.2007	Belediye Bütçesi / 993
190	HİZMET	Kültür ve Sosyal İşler Müd. Bld.mizin hizmetlerini ulusal medya aracılığı ile halkımıza duyurulması	2 Gün	800,00	İŞLETMELERİ EKONMİ GAZETESİ - İSMAİL GÜCÜK	26.04.2007	Belediye Bütçesi / 990
191	HİZMET	Kültür ve Sosyal İşler Müd. Bld. Başkanlık makamında kull.üzere İkramlık malz.	64 Kalem	675,82	FİDANLAR GIDA SAN.VE PAZ.LTD.ŞTİ.	16.04.2007	Belediye Bütçesi / 1002
192	HİZMET	Kültür ve Sosyal İşler Müd. 15-22 Nisan Turizm Haftası nedeniyle yapılacak olan sörf ve yelken yarışmacılara ve misafirlere yemek hiz.	100 Kişi	2.500,00	DİVAN ANTEP SOFRASI - ABDULBAKİ ÖZER	13.04.2007	Belediye Bütçesi /1014
193	MAL	Kültür ve Sosyal İşler Müd. Kurumsal Kimlik ve Kültürel Faliyetlerde kullanılmak üzere kırtasiye malzemesi alımı.	25 Kalem	1.306,10	TANER KİTAP KIRTASIYE	03.04.2007	Belediye Bütçesi / 690
194	MAL	Kültür ve Sosyal İşler Müd. Başkanlık makamında kullanılmak üzere, 1 adet cep Telefonu alımı.	1 Adet	932,20	DEHA TELEKOMİNİKASYON SAN.TİC.LTD.ŞTİ.	02.04.2007	Belediye Bütçesi / 680
195	MAL	Fen İşl. Müd. Belediyemiz iş mak.kull.üzere lastik alımı.	3 Kalem	9.389,00	ÜÇLER İNŞ.OTO VE LASTİK TİC.LTD.ŞTİ.	06.04.2007	Belediye Bütçesi / 750

196	MAL	Fen İşl. Müd. Başkanlık makamında kullanılan 77 AL 777 araç için Dış Lastik alımı.	4 Adet	635,60	KERİM TİCARET - KERİM YILDIRIM	10.04.2007	Belediye Bütçesi / 762
197	MAL	Kültür ve Sosyal İşler Müd. Bld Kült İşl.Müd.tarafından Düzen Eğit.Dağıtılmak üzere Defter ve Baskılı Kalem işi.	2 Kalem	1.925,00	SAVAŞ REKLAM TAN.ORG.SAN.VE TİC.LTD.ŞTİ.	10.04.2007	Belediye Bütçesi / 853
198	MAL	Kültür ve Sosyal İşler Müd. Uğur Mumcu Tiyatro Salonu Kons.Sahne Güzel Sanat. Merk.ve İkt.servisi için malz.alımı.	6 Kalem	1.560,00	SELİMLER DOĞRAMA VE MOBİLYA - NECATİ SELİM	12.04.2007	Belediye Bütçesi / 842
199	MAL	Yazı İşl.Müd. Bld. 2006 Yılı içeren raporların ciltlenmesi işi.	11 Adet	275,00	HÜRRİYET MATBAASI - H. HÜSEYİN GÜNDÜZ	18.04.2007	Belediye Bütçesi / 859
200	MAL	Kültür ve Sosyal İşler Müd. Bld Çeşitli birimlerinde kull.üzere kapı kilit anahtar alımı.	5 Kalem	270,00	ELİF ANAHTAR - ADEM EKŞİ	19.04.2007	Belediye Bütçesi / 851
201	MAL	Yazı İşl.Müd. Bld Çeşitli birimlerinde kull.üzere kapı kilit anahtar alımı.	4 Kalem	313,50	ELİF ANAHTAR - ADEM EKŞİ	19.04.2007	Belediye Bütçesi / 852
202	MAL	Zabıta Müdürlüğü Zabıta Müdürlüğünde kull.üzere Bayrak ve Flama Alımı	140 Adet	3.220,00	EKİN BAYRAKÇILIK - AHMET EKİNCİ	18.04.2007	Belediye Bütçesi / 873
203	MAL	Kültür ve Sosyal İşler Müd. Hangisi Babası Adlı Oyun için Kostüm Alımı	9 Kalem	2.145,00	SÜMERAY TEKS.VE DERİ MAM.PAZ.TİC.SAN.LTD.ŞTİ.	19.04.2007	Belediye Bütçesi / 866
204	MAL	Kültür ve Sosyal İşler Müd. Güzel Sanatlar Merk için malzeme alımı	4 Kalem	1.065,60	SONGÜL ELEKT.AVİZE TOP & PER	19.04.2007	Belediye Bütçesi / 869
205	MAL	Zabıta Müdürlüğü Zabıta Müd.İktisat ve küşad serv.Kull.üzere 1 adet yazıcı ve klavye, 3 adet mouse alımı.	3 Kalem	228,00	GOLD BİLGİSAYAR HİZ.LTD.ŞTİ.	20.04.2007	Belediye Bütçesi /894
206	MAL	İmar ve şehircilik müd. Bld tarafından yapılan çalışmalarda muhtelif çıkacak ozalit çekimi.	8 Kalem	9.400,00	GÖNÜL COPY KIRTASIYE & COPY CENTER - İLHAN GÖNÜL	12.04.2007	Belediye Bütçesi /768
207	MAL	Temizlik İşleri Müdürlüğü Temizlik İşlerinde kull.üzere, Gürültü Ölçüm Cihazı alımı	1 Adet	9.200,00	ÇEV - TEK İTH.İHR.TİC.LTD.ŞTİ.	26.04.2007	Belediye Bütçesi /957
208	MAL	Fen İşl. Müd. Fen İşleri Müdürlüğü Tarafından Bld.İdari hiz.binası ve Tesislerinde	73 Kalem	8.109,46	ÜMELSAN ELEKTRİK SAN.TİC.LTD.ŞTİ.	19.04.2007	Belediye Bütçesi /956

		kull.üzere Elekt.Malz. Alımı.					
209	MAL	Fen İşl. Müd.Mak.İkmal Serv. Bld.Fen İşl.Müd.ve Zabıta Müd.Kull.araç ve iş mak. İçin yedek parça alımı.	81 Kalem	5.671,90	AYDINLAR OTO TAMİRHANESİ - AYDOĞAN YEZER	24.04.2007	Belediye Bütçesi /955
210	MAL	Fen İşl. Müd.Mak.İkmal Serv. Bld Fen İşlerinde kull.araç ve iş mak.için gerekli olan yedek parça alımı	6 Kalem	1.350,00	BERİŞ MAKİNA - M.SALİH BERİŞ	24.04.2007	Belediye Bütçesi /948
211	MAL	Fen İşl. Müd.Mak.İkmal Serv. Fen İşl.Müd.İtfaiye Müd.Temizlik İşl.ve Zabıta Müdürlüklerinde kull. Araç ve iş mak için yedek parç alımı	26 Kalem	2.711,00	YAPAR OTO ELEKT.- HÜSEYİN YAPAR	24.04.2007	Belediye Bütçesi /954
212	MAL	Fen İşl. Müd.Mak.İkmal Serv. Fen İşl.ve Su Kanal Müd.Kull. Araç ve iş mak. İçin yedek parç alımı.	10 Kalem	2.049,00	ARTVİNLİ OTO KAPORTA MAKAS ŞASE SERV. -R.UZUN	24.04.2007	Belediye Bütçesi /953
213	MAL	Fen İşl. Müd.Mak.İkmal Serv. Fen İşlerinde kull. Araç ve iş mak.için yedek parça alımı	6 Kalem	381,00	FURKAN DİZEL - NAZIM BİRLİK	24.04.2007	Belediye Bütçesi /941
214	MAL	Yazı İşl.Müd.Personel Birimi Bld Çalışmakta olan İşçi Personele Çizme 108 adet ve Yağmurluk 108 alımı	2 Kalem	2.403,00	SENCER BOYA İNŞ.MALZ.LTD.ŞTİ.	26.04.2007	Belediye Bütçesi /1004
215	MAL	Kültür ve Sosyal İşler Müd. Yıv Belediyesi Uğur Mumcu Fuayde Kull.üzere pano yapt.	15 Adet	1.275,00	DEKOR MOBİLYA - SELAHATTİN TINAZ	26.04.2007	Belediye Bütçesi /988
216	MAL	Kültür ve Sosyal İşler Müd. İsmet Paşa İlköğretim Okulunda kull üzere ses sistemi alımı.	7 Kalem	1.317,00	ALPA MÜZİK - TARKAN PARLAK	27.04.2007	Belediye Bütçesi /996
217	MAL	Fen İşl. Müd.Park Bahçe Birimi Yürüyen köşk ve Bşk Girişi ve Belediye içinde kull. Üzere Bitki alımı.	15 Kalem	5.557,40	GÜNEY ÇİÇEKÇİLİK VE PAZ.- ENSAR GÜNEY	26.04.2007	Belediye Bütçesi /1027
218	MAL	Fen İşl. Müd.Park Bahçe Birimi Fen İşl.Park Bahçe Birimi tarafından İlimizde muhtelif yerlerinde kull.üzere bank ve çiçeklik alımı.	2 Kalem	9.560,00	ASIM GÜNDÜZ ÖZENER	26.04.2007	Belediye Bütçesi /1026
219	MAL	Fen İşl. Müd.Park Bahçe Birimi	7 Kalem	636,50	MARMARA TARIM TİC.-	26.04.2007	Belediye Bütçesi

		Fen İşl.Müd.Park Bahçe Birimi tarafından İlimiz muhtelif Park bahçe işlerinde (İlaçlama, çelik alımı)			BAYRAM YILDIZ		/1017
220	MAL	Fen İşl. Müd.Park Bahçe Birimi Fen İşl.Müd.Park bahçe birimi tarafından süs havuzlarında kull.üzere malzeme alımı.	9 Kalem	934,00	MELİS HAVUZ SAUNA - TUNCER R. ÇETİN	26.04.2007	Belediye Bütçesi /1028
221	MAL	Fen İşl. Müd.Park Bahçe Birimi Fen İşl.Müd.Park bahçe birimi tarafından, İlimizde muhtelif yerlere konulmak üzere tabela yapt.	3 Adet	1.200,00	KOÇ REKLAM - GÜLKIZ KOÇ	26.04.2007	Belediye Bütçesi /1001
222		Fen İşleri Müd. Fen İşleri Müd.Tarafından Gazipaşa Cad.Üzerinde bulunan binaya doğalgaz yapımı işi	4 Kalem	9.580,00	SİNERJİ DOĞALGAZ TES.İSITMA SOĞ.SAN.LTD.ŞTİ.	03.04.2007	Belediye Bütçesi / 736
223		Fen İşleri Müd. Fen İşleri Müd.Tarafından Gazipaşa Cad.Üzerinde bulunan binanın Tiyatro Salonuna doğalgaz yapımı işi	3 Kalem	9.595,00	SİNERJİ DOĞALGAZ TES.İSITMA SOĞ.SAN.LTD.ŞTİ.	19.04.2007	Belediye Bütçesi / 895
224	HİZMET	Kültür ve Sosyal İşler Müd. Barış Manço Tiyatro salonun tamirati	10 Kalem	5.380,00	YILMAZ KONUT İNŞAAT TİC.SAN.LTD.ŞTİ.	26.04.2007	Belediye Bütçesi / 986
225	HİZMET	Kültür ve Sosyal İşler Müd. Turizm Haftası Dolayısıyla müzik programına sanatçı kiralınması	6 Adet 2 Saat	1.100,00	YLV.MÜZİSYENLER VE SAHN.SAN.DAY.DERNEĞİ	13.04.2007	Belediye Bütçesi / 1015
226	HİZMET	Yazı İşleri Müd.-Personel Birimi Bld.Bşk ve Bld.Yard. Sekreterlerine Prf. Büro Yöntemi Eğitimi	2 Gün	920,00	LAMİA TANITIM ORGANİZASYON VE TUR.DANIŞ.HİZ.LTD.ŞTİ.	11.04.2007	Belediye Bütçesi / 766
227	HİZMET	Satınalma Müdürlüğü Satınalma Müd.Kull.Üzere İhale Otomasyon Yazılım Sist.	1 Yıllık	2.350,00	DİJİTEK TEKNOLOJİ VE BİLGİSAYAR	02.04.2007	Belediye Bütçesi / 675
228	HİZMET	Fen İşleri Müd. Park Bahçe Birimi Park Bahçe Birimi tarafından, İlimiz Ömer FAYDALI Caddesine konulacak olan işaret heykelinin taş kaidesi yapılması.	3 Adet	9.000,00	DİABAS MEDENCİLİK MERMERCİLİK A.Ş.	11.05.2007	Belediye Bütçesi /1146
229	HİZMET	Zabıta Müdürlüğü	9 Kalem	8.800,00	NİHAT AYDEMİR İNŞAAT -	02.05.2007	Belediye Bütçesi

		Bld.Cadde ve Sokaklarına konulmak üzere çeşitli ebatlarında levha yaptırılması			TAAHÜT		/1005
230	HİZMET	Fen İşleri Müd. Park Bahçe Birimi Park Bahçe Birimi tarafından, İlimiz Ömer FAYDALI Caddesine konulacak olan işaret heykelinin tasarım işi yaptırılması.	1 Adet	8.800,00	HEYKEL TRAŞ - ÜMİT ÖZTÜRK	01.05.2007	Belediye Bütçesi /1016
231	HİZMET	Temizlik İşleri Müd. Temizlik işleri müd.tarafından Cadde ve Sokaklara konulmak üzere, plastik Çöp Konteyner alımı.	150 Adet	9.600,00	UYGUN KONTEYNİR MAK.İMAL.SAN.İÇ VE DIŞ TİC.LTD.ŞTİ.	21.05.2007	Belediye Bütçesi /1191
232	HİZMET	Kült ve Sosyal İşler Müd. Yıv Bld. Bünyesinde EROCIİES Beld.Birliđimutad top.Org.	2 Gün	2.750,00	LAMİA TANITIM ORG. VE TURİZM DANIŞ.HİZ.LTD.ŞTİ.	09.05.2007	Belediye Bütçesi /1145
233	MAL	İtfaiye Müdürlüğü 77AE 090 Plakalı araca Hortum alımı.	60 Mt	480,00	YALOVA OTOMOTİV İRFAN SELVİ	01.05.2007	Belediye Bütçesi /1007
234	MAL	Kültür ve Sosyal İşler Müd. Satranç Eğitim Merkezinde kullanılmak üzere malz.alımı.	2 Kalem	350,00	DSM DÜŞÜN SATRANÇ MER.BİLG.VE ÜRÜN.SAN.TİC.LTD.ŞTİ.	21.05.2007	Belediye Bütçesi /1188
235	MAL	Destek Hiz.Müdürlüğü-Bilgi İşlem Serv. Bld.Birimlerinde kull.üzere Bilgisayar Malz. Alımı	13 Kalem	2.960,00	3 D ELEKTRONİK BİLGİSAYAR - İSMAIL AŞKIN	16.05.2007	Belediye Bütçesi /1160
236	MAL	Temizlik İşleri Müd. Temizlik İşlerinde kullanılmak üzere Bilgisayar alımı.	1 Adet	670,00	PRESTİJ BİLGİSAYAR HİZ.PAZ.SAN.TİC.LTD.ŞTİ.	16.05.2007	Belediye Bütçesi /1149
237	MAL	Temizlik İşleri Müd. Temizlik İşlerinde kullanılmak üzere evrak dolabı alımı.	3 Adet	450,00	SELİMLER DOĞRAMA VE MOBİLYA - NECATİ SELİM	16.05.2007	Belediye Bütçesi /1148
238	MAL	Temizlik İşleri Müd. Temizlik İşlerinde kullanılmak üzere Tablet sivrisinek Larva Mücadelesinde kull.Biyolojik Larvasit alımı.	400 Adet	2.040,00	BELGA SAĞLIK VE ZİRAİ ÜRÜNLER SAN.VE TİC.LTD.ŞTİ.	15.05.2007	Belediye Bütçesi /1150
239	MAL	Mali Hiz.Müdürlüğü Maliye Sorunları SSK Mevz.abonelik	1 Yıllık	380,00	MALİYE SORUNLARI SSK MAVZ.YAY.MTB.SAN.VE TİC.LTD.ŞTİ.	18.05.2007	Belediye Bütçesi /1181

240	MAL	Zabıta Müdürlüğü Zabıta Müd.Hiz.Binasına Propan ve LPG Gaz alımı	Pro 50 Lpg	7.100,00	ÖZDOĞAN LPG VE SİNAİ GAZ.SAN.TİC.LTD.ŞTİ.	09.05.2007	Belediye Bütçesi /1006
241	MAL	Kültür ve Sosyal İşler Müd. Güzel Sanatlar Merkez Binasına Halı Döşenmesi	3 Kalem	682,70	ORDULU ŞAHİN TİCARET	14.05.2007	Belediye Bütçesi /1152
242	MAL	Özel Kalem Müdürlüğü Özel Kalem Müd.Kull.üzere Bilgisayar ve malz.alımı.	12 Kalem	5.701,83	GOLD COMPUTER BİLGİSAYAR HİZ.LTD.ŞTİ.	09.05.2007	Belediye Bütçesi /1141
243	MAL	Destek Hiz.Müd.Ayniyat Saymanlığı Bld.İhtiyaç Duyduğu Bilgisayar Sarf Malz. Alımı.	6 Kalem	8.588,00	PRESTİJ BİLGİSAYAR HİZ.PAZ.SAN.TİC.LTD.ŞTİ.	08.05.2007	Belediye Bütçesi /1140
244	MAL	Fen İşl.Müd.Makine İkmal Serv. İtfaiye Müd.Kull.araç ve iş mak. İçin yedek parça alımı.	12 Kalem	1.770,00	HİDRO - SAN SAN. VE TİC.LTD.ŞTİ.	07.05.2007	Belediye Bütçesi /1067
245	MAL	Fen İşl.Müd.Makine İkmal Serv. Bld Bünyesinde kullanılan araç ve iş makinalarının tamirlerinde kull.üzere alet ve edavat alımı.	11 Kalem	569,00	SANMAK TİCARET LTD.ŞTİ.	09.05.2007	Belediye Bütçesi /1142
246	MAL	Fen İşl.Müd.Makine İkmal Serv. Fen İşl.Müd.Su Kanalizasyon Müd.Kullanılan araç ve iş mak.tam.için gerekli olan malz.	2 Kalem	900,00	YALOVA MOTOR YENİLEME N.AYABAKAN	01.05.2007	Belediye Bütçesi /1011
247	MAL	Fen İşl.Müd.Makine İkmal Serv. Bld Bşk Makamında kull.77 AL 777 Plakalı araca periyodik bakım ve yedek parça alımı.	18 Kalem	1.417,65	YALOVA MİTAŞ OTOMOTİV SAN.TİC.LTD.ŞTİ.	01.05.2007	Belediye Bütçesi /1009
248	MAL	Fen İşl.Müd.Makine İkmal Serv. Fen İşleri Müd.İtfaiye Müd.ve Su Kanal. Müd.araç ve iş mak.egzos ve kaynak işleri için hiz.alımı.	5 Kalem	455,00	EGZOST - OTO KAYNAR - BÜLENT DEMİRTAŞ	01.05.2007	Belediye Bütçesi /1010
249	MAL	İtfaiye Müdürlüğü	4 Kalem	494,50	KOÇ TİCARET - NURETTİN KOÇ	01.05.2007	Belediye Bütçesi /1025

		Su Tahliye İşlerinde motopomplarda kullanılmak üzere Su Tahliye Hortumu					
250	MAL	Temizlik İşleri Müd.	15 Adet	1.575,00	KOÇ REKLAM - GÜLKIZ KOÇ	15.05.2007	Belediye Bütçesi /1283
		Temizlik İşleri Müd.vatandaşlarımızın Temizlik konusunda daha hassas olmaları için ilan ve duyuru anlamında cad.ve sok.vinil pankart yapt.					
251	MAL	Hukuk İleri Müd.	3 Adet	650,00	FERHET MOBİLYA - ULVİ YILDIRIM	21.05.2007	Belediye Bütçesi /1190
		Hukuk İşlerinde kull.üzere dolab alımı.					
252	MAL	Fen İşl.Müd.Park Bahçe Birimi Park Bahçe Birimi tarafından mevsimlik çiçek yetiştirmek üzere tohum ve fide torfu alımı.	350 Adet	3.500,00	YALOVA BURAK İNŞ.VE İNŞ.MALZ.	01.05.2007	Belediye Bütçesi /1012
253	MAL	Fen İşl.Müd.Park Bahçe Birimi Park Bahçe Birimi Tarafından Fatih Cad.için Bitki alımı.	1000 Adet	3.000,00	KADEM KARABIYIK	01.05.2007	Belediye Bütçesi /1019
254	MAL	Kültür ve Sosyal İşler Müd. Barış Manço Açık Hava Tiyatrosunun ses tes. Bakım ve gerekli malz.alımı	18 Kalem	6.330,00	ALPA MÜZİK MERKEZİ - TARKAN PARLAK	18.05.2007	Belediye Bütçesi /1185
255	MAL	Kültür ve Sosyal İşler Müd. Basın Yayın Servisinde kullanılan Fotoğraf Makinası Tamiratu.	1 Adet	150,00	MERAK FOTOĞRAFÇILIK İNŞ.İTH.İHR.PAZ.LTD.ŞTİ.	16.05.2007	Belediye Bütçesi /1159
256	MAL	Kültür ve Sosyal İşler Müd. Bld.Kültür ve Sos.İşl.Müd. Anneler Günü ve 19 Mayıs Gençlik ve Spor Bayramı ve Çanakkale Zaferi İle ilgili vinil pankart yapt.	10 Adet	1.392,00	SAVAŞ REKLAM MATBAA TAB. MÜHÜR - SAVAŞ YILDIZ	15.05.2007	Belediye Bütçesi /1282
257	HİZMET	Kültür ve Sosyal İşler Müd. Bld.Şehir Tiyatrosu oyunun tanıtılması amacıyla broşürlerin renkli fotokopi olarak çoğaltılması.	250 Adet RenkA4	150,00	YEDİRENK TEKNOLOJİ, YAZILIM VE EĞİTİM HİZ.	09.05.2007	Belediye Bütçesi /1144

258	HİZMET	Kültür ve Sosyal İşler Müd. 06 Mayıs Hıdırellez Kült.ve Bahar Bay.Vinil Pankart Yapt.	7 Adet	847,00	MEL-AY BASIM YAYIN REK.SAN.VE TİC.LTD.ŞTİ.	04.05.2007	Belediye Bütçesi /1153
259	HİZMET	Kültür ve Sosyal İşler Müd. Yıl Beld Şehir Tiyat.oynadığı oyunla ilgili pankart yapt.	3 Adet	570,00	KOÇ REKLAM - GÜLKIZ KOÇ	03.05.2007	Belediye Bütçesi /1034
260	HİZMET	Kültür ve Sosyal İşler Müd. Yürüyen Köşkte kull.üzere sesli bilgi sistemi kurulması	1 Adet	5.000,00	TANER DEMİRALP	14.05.2007	Belediye Bütçesi /1154
261	HİZMET	Kültür ve Sosyal İşler Müd. Anneler günü münasabetsiyle eğlence org.	4 Saat	2.500,00	GİRAY TURİZM OTOMOTİV KUYUM.SAN.TİC.LTD.ŞTİ.	11.05.2007	Belediye Bütçesi /1155
262	HİZMET	Kültür ve Sosyal İşler Müd. Güzel Sanatların Açılışın halka duyurulması için dav.afiş ve pankart yapt.	6 Kalem	4.990,50	ÖZİMAJ REKLAM MATBAACILIK LTD.ŞTİ.	09.05.2007	Belediye Bütçesi /1151
263	HİZMET	Kültür ve Sosyal İşler Müd. Turizm Haftası Dolayısıyla misafirlere ve heyetlere yemekli org.	117 Kişi	3.393,00	YAÇEV-YALOVA ÇEVRE HİZ.SAN.VE TİC.AŞ.	23.05.2007	Belediye Bütçesi /1275
264	HİZMET	Kültür ve Sosyal İşler Müd. İlimize Gelen Devlet Misafirlerin yemekli org.	87 Kişi	1.914,00	YAÇEV-YALOVA ÇEVRE HİZ.SAN.VE TİC.AŞ.	15.05.2007	Belediye Bütçesi /1271
265	HİZMET	Kültür ve Sosyal İşler Müd. Ağaç Dikme Haftası Dolayısıyla organizasyon	128 Kişi	2.816,00	YAÇEV-YALOVA ÇEVRE HİZ.SAN.VE TİC.AŞ.	04.05.2007	Belediye Bütçesi /1268
266	HİZMET	Yazı İşleri Müdürlüğü Yıl Tanıtımı ve Bld.yapmış olduğu yatırımların sosyal ve kült.hiz.Ulusal medya kanal aracılığı ile tanıtımı.	1 Kalem	3.000,00	ANGORA HABER AJANSI TİC.AŞ.	29.05.2007	Belediye Bütçesi /1267
267	HİZMET	Yazı İşleri Müdürlüğü Atatürk Yürüyen Köşk'te gelen yerli ve yabancı konukların ağırlanması.	80 Kişi	8.480,00	SAVAŞ PLASTİK SAN.VE TİC.LTD.ŞTİ.	03.05.2007	Belediye Bütçesi /1147
268	HİZMET	Kültür ve Sosyal İşler Müd. 15-22 Nisan Turizm haftası nedeniyle Bld.ve Valiliğin yapmış olduğu etkinlikler çerçevesinde pankart yapt.	3 Kalem	2.500,00	ONUR REKLAM AJANSI - E .FERDİ KARADUMAN	18.05.2007	Belediye Bütçesi /1272
269	HİZMET	Kültür ve Sosyal İşler Müd.	5 Hafta	19.500,00	YABELTAŞ SAN.TİC.A.Ş.	10.05.2007	Belediye Bütçesi

		Bld.Kül İş.Müd. Kiralamış olduğu tiyatro oyunun 17 Haziran 2007 tarihine kadar hafta son.oyun oynamak.					/1342
270	YAPIM	Fen İşleri Müd. Fen İşleri Müd.Tarafından, Bağ Sok.Kenarına Kafes Tel Örgü Çekilmesi işi.	500,00 mt.	6.355,00	ASIM GÜNDÜZ ÖZENER	07.05.2007	Belediye Bütçesi /1069
271	YAPIM	Fen İşleri Müd.Park Bahçe Birimi Park Bahçe Birimi Tarafından, İlimiz Ömer FAYDALI Caddesine konulacak işaret heykeline Bronz Rölyefi yaptırılması	1 Adet	8.000,00	CEMAL METAL ALIŞIMLARI DÖKÜM VE TİC.- İBRAHİM ÖZTÜRK	11.05.2007	Belediye Bütçesi /1143
272	YAPIM	Fen İşleri Müd. Fen İşlerinde kullanılmak üzere, Kalıplık Çam Alımı.	24 m3	9.504,00	DEMİREL KERESTE CELAL, CEMAL ŞÜKRÜ, CEVDET - DEMİREL	30.05.2007	Belediye Bütçesi /1288
273	YAPIM	Fen İşleri Müd. Devlet Hastanesi kavşağı yeşil alan serbest kazısı yapılması.	4.795,20 m3	9.590,40	İNCE İNŞAAT TAAH.SAN.VE TİC.LTD.ŞTİ.	01.05.2007	Belediye Bütçesi /1008
274	HİZMET	Sağlık İşleri Müdürlüğü KIDEM Kadın Sağlık Merkezi olarak kull.üzere İşyeri Kiralanması	24 Ay	40.080,00	ABDULKADİR DEMİRHAN	21.06.2007	Belediye Bütçesi/1567
275	HİZMET	Yazı İşleri Müdürlüğü Bld. Hizmetleri için Anket Çalışması	1 Kalem	1.000,00	ANDY-AR SOS.ARAŞ.MERKEZİ	25.06.2007	Belediye Bütçesi/1559
276	MAL	Sağlık İşleri Müdürlüğü KIDEM Şubelerinde kull.üzere Kreş Malz. Alımı	5 Kalem	736,00	ÖZGÜN KİTAP KIRTASIYE-FADİME YILDIZ	28.06.2007	Belediye Bütçesi/1562
277	MAL	Sağlık İşleri Müdürlüğü İnteraktif Mevzuat Aboneliği Alımı	1 Yıllık	87,40	TÜRK STANDARTLARI ENSTİTÜSÜ	25.06.2007	Belediye Bütçesi/1563
278	MAL	Fen İşleri Müdürlüğü/Park Bahçe Gübre Alımı	50 kg./35 adet	1.050,00	TÜRK TARIM TİCARET -İSMAİL TÜRK	18.06.2007	Belediye Bütçesi/1364
279	MAL	Temizlik İşleri Müdürlüğü Şapka ve Flama, Tişört Alımı	7 Kalem	4.550,00	ÖZBURSA ŞAPKA-SELÇUK ÇEVİKOL	18.06.2007	Belediye Bütçesi/1402
280	MAL	Kültür ve Sosyal İşleri Müdürlüğü Bld.Konservatuvarı Öğr. İçin kostüm alımı	2 Kalem	1.044,00	KARDELEN ÇEYİZ VE PİKONEŞE BALKAYA	18.06.2007	Belediye Bütçesi/1372
281	MAL	Fen İşleri Müdürlüğü/Park Bahçe	4 Kalem	590,00	ALPA MÜZİK MERKEZİ-	18.06.2007	Belediye

		17 Ağustos Parkı içi Müzik Yayın sistemi			TARKAN PARLAK		Bütçesi/1372-1607
282	MAL	Fen İşleri Müdürlüğü Muhtelif işlerde ve yerlerde kull.üzere malz. Alımı	38 kalem	9.000,37	EVCİ NALBURIYE VE HIRDAVAT SAN.TİC.LTD.ŞTİ.	18.06.2007	Belediye Bütçesi/1401
283	MAL	Zabıta Müdürlüğü Norm Kadro,Zabıta Çalışma Esasları,Analitik Bütçe Mevzuatlarını İçeren kitap alımı	1 Adet	138,88	İZDEN YAYINCILIK SAN. VE TİC.LTD.ŞTİ.	18.06.2007	Belediye Bütçesi/1375
284	MAL	Sağlı İşleri Müdürlüğü KIDEM F.Çakmak Mah.Şubesinde kull.üzere Perde Alımı	39 Mt.	544,98	KEÇECİLER MEFRUSAT SAN.VE TİC.LT.DŞTİ.	18.06.2007	Belediye Bütçesi/295
285	MAL	Fen İşleri Müdürlüğü/Park Bahçe Fortlift Kiralanması	4 Saat	200,00	MAVİ AY PLAST.İTH.İHR.SAN.TİC.LTD.ŞTİ.	18.06.2007	Belediye Bütçesi/1373
286	MAL	Fen İşleri Müdürlüğü İtfaiye ve Fen İşl.Müd. Araçlarında kull.üzere yedek parça alımı	13 kalem	1.102,25	HAMAK MAK.VE OTO.SAN.TİC.AŞ	15.06.2007	Belediye Bütçesi/1365
287	MAL	Fen İşleri Müdürlüğü Sağlık İşl.ve Fen İşl.Müd. Araçlarında kull.üzere yedek parça alımı	34 Kalem	1.150,35	YALOVA OTO-CEM ÇETİN	15.06.2007	Belediye Bütçesi/1367
288	MAL	Fen İşleri Müdürlüğü/Park Bahçe Motor Sarımı işi.	4 Kalem	1.380,00	MAHİR MOTOR-TEKNİK OTO	15.06.2007	Belediye Bütçesi/1369
289	MAL	Su Kanalizasyon Müdürlüğü/Su Tahakkuk Şefliği Su sayaç tamirinde kullanılmak üzere yedek parça alımı	2 Kalem	330,00	NURER END.ÜR.ÜRETİM VE PAZ.LTD.ŞTİ.	15.06.2007	Belediye Bütçesi/1244
290	MAL	Zabıta Müdürlüğü El telsizi tamiri	10 Kalem	2.343,00	MARMARA İLETİŞİM ELEK.LTD.ŞTİ.	15.06.2007	Belediye Bütçesi/1362
291	MAL	Zabıta Müdürlüğü Otomatik yer bariyeri ve sabit yer bariyeri yaptırılması	2 Kalem	7.100,00	BOSTANCIOĞLU OTOPARK VE SAN.TİC.LTD.ŞTİ.	14.06.2007	Belediye Bütçesi/1425
292	MAL	Zabıta Müdürlüğü Elektronik sistem alımı	5 Kalem	9.200,00	BOSTANCIOĞLU OTOPARK VE SAN.TİC.LTD.ŞTİ.	14.06.2007	Belediye Bütçesi/1424
293	MAL	Sağlık İşleri Müdürlüğü Reflektron 4 Biyokimya cikazı için kapak alımı	1 Adet	443,70	ÖZEL NESİL LABOROTUVAR SIST.İNŞ.LTD.ŞTİ.	13.06.2007	Belediye Bütçesi/1414

294	MAL	Destek Hizmetleri Müdürlüğü Soru Bankası Kitabı Alımı	1 Adet	32,41	GÜNCEL MEVZUAT ARAŞ.VE EĞT.DERNEĞİ	13.06.2007	Belediye Bütçesi/1416
295	MAL	Fen İşleri Müdürlüğü İtfaiye Müd. Kull.77 DD 677 plakalı Kamyonet için gerekli olan bakım ve onarım	9 kalem	159,90	BERAT A.Ş.	07.06.2007	Belediye Bütçesi/1068
296	MAL	Yazı İşleri Müdürlüğü Bld. Hizm. Binasındaki Fotokopi makinası tamirati	3 kalem	871,00	SİMGE BÜRO MAKİNALARI- BARIŞ ÖZBAY	07.06.2007	Belediye Bütçesi/1323
297	MAL	İşletme ve İştirakler Müdürlüğü/Gelir Şefliği Toki için başvuru formu bastırılması	20.600 Adet	3.914,00	EMEK OFSET MATBAA-ÜLKER GÖRENER	05.06.2007	Belediye Bütçesi/1341
298	MAL	Mali Hizmetler Müdürlüğü Monoblog Makam Koltuğu Alımı	3 Adet	1.200,00	ERTAN MOBİLYA TUR.ZGIDA.TİC.LTD.ŞTİ.	01.06.2007	Belediye Bütçesi/1343
299	MAL	Yazı İşleri Müdürlüğü Kurumsal Kimliğimizi yansıtan 60 adet kaşe, 75 adet birim isimlikleri yaptırılması	2 Kalem	2.100,00	SAVAŞ RELAM MATBAA- TABELA-SAVAŞ YILDIZ	28.06.2007	Belediye Bütçesi/1371
300	MAL	Kültür ve Sosyal İşleri Müdürlüğü Bld.Konservatuvarı için 5 çift Erkek Ayakkabısı Alımı	5 Çift	46,25	HİLMİ ÇOKÇELİK	28.06.2007	Belediye Bütçesi/1568
301	MAL	Kültür ve Sosyal İşleri Müdürlüğü Barış Manço Açık Hava Tiyatro Salonu için Elektirk malz. alımı	3 kalem	1.402,00	ALPA MÜZİK MERKEZİ- TARKAN PARLAK	28.06.2007	Belediye Bütçesi/1620
302	MAL	Fen İşleri Müdürlüğü sahil projeleri tanıtım afişleri yaptırılması	7 adet	2.415,00	İNDEKO MİMARLIK -İÇ MİMARLIK	18.06.2007	Belediye Bütçesi/1674
303	MAL	Temizlik İşleri Müdürlüğü uyarıcı levha yaptırılması	2 date	270,00	NİHAT AYDEMİR İNŞ.TAAH.	21.06.2007	Belediye Bütçesi/1671
304	MAL	Fen İşleri Müdürlüğü yedek parça alımı	36 kalem	3.127,00	ÖZYILDIZ OTO YED.PARÇA OTOM.SAN.TİC.LTD.ŞTİ.	20.06.2007	Belediye Bütçesi/1681
305	MAL	Fen İşleri Müd. Bld Ait olan Konservatuar Binasına sundurma kısmı yapılması	1 Kalem	9.525,00	NİHAT AYDEMİR - İNŞAAT TAAHHÜT	28.06.2007	Belediye Bütçesi/1569
		Fen İşleri Müd.	3 kalem	9.450,00	NİHAT AYDEMİR - İNŞAAT	28.06.2007	Belediye

306	MAL	Yürüyen Köşk kenarı korkuluk vs. İşlerin yapılması			TAAHHÜT		Bütçesi/1551
		Fen İşleri Müd.	6 Kalem	9.350,00	NİHAT AYDEMİR - İNŞAAT TAAHHÜT	20.06.2007	Belediye Bütçesi/1552
307		Muhtelif imalatlar yapılması					
308	MAL	Fen İşleri Müdürlüğü	2 kalem	402,00	BULUNMAZ TİCARET- İHSAN BULUNMAZ	20.06.2007	Belediye Bütçesi/1675
		gres pompa makinasının tamiri					
309	MAL	Kültür ve Sosyal İşleri Müdürlüğü Başkanlık Makamında kull.üzere İkramlık Malz. Alımı	105 Kalem	956.24	FİDANLAR FIDA SAN.VE PAZ.LTD.ŞTİ.	18.06.2007	Belediye Bütçesi/1415
310	MAL	Kültür ve Sosyal İşleri Müdürlüğü Vakıf Gazetesi Aboneliği	1 Yıllık	182,50	VAKİT GAZETESİ-VEYSEL YILDIRIM	15.06.2007	Belediye Bütçesi/987
311	MAL	Kültür ve Sosyal İşleri Müdürlüğü Halı Saha turnuvası düzenlenmesi	10 Gece	700,00	KAPTAN HALI SAHA SAN.TİC.LTD.ŞTİ.	15.06.2007	Belediye Bütçesi/1417
312	MAL	Kültür ve Sosyal İşleri Müdürlüğü Türk Halk Müziği Konserine ait sahne süsleme malz. Alımı	2 Gece	1.750,00	DOĞAN HAVAI FİŞEK -DOĞAN DOĞRU	14.06.2007	Belediye Bütçesi/1360
313	MAL	Kültür ve Sosyal İşleri Müdürlüğü Bosna Hersek Dostluk gecesi için gelen sanatçılara yemek verilmesi	100 kişilik	9.000,00	YABELTAŞ YALOVA İNŞ.OTO.ULAŞ.ÇEVRE REK.TURZ.KÜLT.SANAT.HAY.TAR.TAAH.SAN.TİC.A.Ş.	28.06.2007	Belediye Bütçesi/1561
314	MAL	Kültür ve Sosyal İşleri Müdürlüğü Beld.Konservatuarı- için Digital Vinil Pankart Yaptırılması	8 adet	1.400,00	VEB GRUP AJANS DANŞ.HİZM.-RECEP AKGÜNGÖR	08.06.2007	Belediye Bütçesi/1566
315	MAL	Kültür ve Sosyal İşleri Müdürlüğü Uğur Mumcu Kült.Merk.Tiyatro Salonuna Sah ne Perdesi Yaptı.	4 Kalem	4.500,00	KEÇECİLER MANİFATURA MEF.SANTİC.LTD.ŞTİ.	28.06.2007	Belediye Bütçesi/1564
316	MAL	Kültür ve Sosyal İşleri Müdürlüğü Bosna Hersek Dostluk gecesi için sahne süslemesi ve havai fişek alımı	1 gece	2.250,00	DOĞAN HAVAI FİŞEK -DOĞAN DOĞRU	28.06.2007	Belediye Bütçesi/1560
317	MAL	Kültür ve Sosyal İşleri Müdürlüğü İkramlık mazleme alımı	2 kalem	612,07	FİDANLAR FIDA SAN.VE PAZ.LTD.ŞTİ.	18.06.2007	Belediye Bütçesi/1749
318	MAL	Kültür ve Sosyal İşleri Müdürlüğü Bosna-Hersek Dostluk Gecesi için sanatçı ve konuşmacı kiralınması	1 gece	3.250,00	MARMARA MÜZİK YAPIM LTD.ŞTİ.	12.06.2007	Belediye Bütçesi/1661
319	MAL	Kültür ve Sosyal İşleri Müdürlüğü	65 kişi	1.855,00	YAÇEV -S.ERSİN KAYA	12.06.2007	Belediye

		Bosna Hersek Dostlukk gecesine katılın İ.B.Ş.B. Mehmer takımına öğle yemeği verilmesi					Bütçesi/1697
320	YAPIM	Fen İşleri Müd. Sahil Projeleri tanıtım panoları yapılması	7 Kalem	9.516,75	ASIM GÜNDÜZ ÖZENER	18.06.2007	Belediye Bütçesi/1376
321	YAPIM	Fen İşleri Müd. Ali Şener Cad. yol genişletilmesi	1440 m3	8.208,00	BOMAŞ İNŞ.NAKL.MAD.OTO.TURZ.SA N.VE TİC.LTD.ŞTİ.	01.06.2007	Belediye Bütçesi/1293
322	HİZMET	Kültür ve Sosyal İşler Müd. "Benim Mahallem" projesi kapsamında her mah.düzenlenecek program ile ilgili halk müziği sanatçısı kiralanması	7 gece	4.200,00	ÖZGÜR YAVUZ	23.07.2007	Belediye Bütçesi /1741
323	HİZMET	Kültür ve Sosyal İşler Müd. İlizyonist kiralanması	7 gece	3.150,00	OKAN/OKAN -ASIM KESER	24.07.2007	Belediye Bütçesi /1747
324	HİZMET	Kültür ve Sosyal İşler Müd. "Benim Mahallem" projesi kapsamında her mah.düzenlenecek program ile ilgili SOKAK Tiyatrosu Kiralanması	7 gece	4.200,00	TİYATROL AMATÖR OYUNCULAR DERNEĞİ	24.07.2007	Belediye Bütçesi /1748
325	HİZMET	Kültür ve Sosyal İşler Müd. Türk Sanat Müziği knser organizasyonu	1 gece	5.000,00	WEB GRUP AJANS	24.07.2007	Belediye Bütçesi /1822
326	HİZMET	ÖZEL KALEM MÜDÜRLÜĞÜ Belediyemiz Web sayfası kapasitesinin Artırılması Hizmeti(1Gb Ekstra Kapasite)	1 yıllık	1.920,00	DORUK BİLİŞİM TEKNOLOJİLERİ LTD.ŞTİ.	30.07.2007	Belediye Bütçesi /1863
327	HİZMET	Temizlik İşleri Müdürlüğü Katı Atık Depolama Projesi yapımı işi ile ilgili dava için avukatlık hizmeti alımı	1 adet	9.500,00	EVREN&ÖZOK HUKUK BÜROSU	02.07.2007	Belediye Bütçesi /1368
328	HİZMET	Muhtelif birimlerin boyanması,fayans yapılması,aspiratör takılması, pvc yapılması	1 kalem	9.520,00	NİHAT AYDEMİR-İNŞAAT TAAH.	13.07.2007	Belediye Bütçesi /18140-1814
329	HİZMET	Kültür ve Sosyal İşler Müdürlüğü sünnet etme hizmeti alımı	120 çocuk	4.200,00	KEMAL AYDIN	25.07.2007	Belediye Bütçesi /1817

340	HİZMET	Su Kanal Müd. çap 200 ve 500 dozlu buhar kürlü beton boru döşeme işi	250 mt.	9.500,00	ADS TAAH.TUZ.SAN. VETİC.LTD.ŞTİ.	04.07.2007	Belediye Bütçesi /1597
341	HİZMET	İmar ve Şehircilik Müdürlüğü Bld. Sınırları içerisinde kalan mahalle ve sok.isim ve tanıtım num.göst.kent haritalarının yaptırılması.	3000Adet	15.010,00	ALP OFSET TANITIM HİZ.SAN.VE DIŞ.TİC.LTD.ŞTİ.	24.07.2007	Belediye Bütçesi/1950
342	MAL	Fen İşl.Müd.Makine İkmal Serv. 2007 model IHİDROMEC marka kepçenin periyodik bakımı	7 kalem	352,00	HİDMAKSER İŞ MAK.YED.PAR.SER.VE TİC.LTD.ŞTİ.	20.07.2007	Belediye Bütçesi /1927
343	MAL	Fen İşl.Müd.Makine İkmal Serv. Muhtelif biirmlerde kullanılan araç ve iş makinelerine yedek parça alımı	92 kalem	8.394,00	AYDINLAR OTO TAMİRHANESİ-AYDOĞAN YEZER	20.07.2007	Belediye Bütçesi /1926
344	MAL	Sağlık İşleri Müdürlüğü Temizlik malzemeleri alımı	2 kalem	671,76	AKIN TİCARET-YAVUZ AKIN	31.07.2007	Belediye Bütçesi /1896
345	MAL	Fen İşleri Müdürlüğü Çevre Koruma Müd. Kullanılan 77 AV 312 plakalı araca yedek parça alımı	5 kalem	475,75	ONUR OTO TAMİRHANESİ - İSMAİL BULUT	20.07.2007	Belediye Bütçesi /1810
346	MAL	İtfaiye Müdürlüğü Anons sisteminde kull.üzere ses çıkış paneli alımı	1 adet	80,00	ALPA MÜZİK MERKEZİ - TARKAN PARLAK	27.07.2007	Belediye Bütçesi /1824
347	MAL	İtfaiye Müdürlüğü Telefon makinesi alımı	2 adet	28,00	ÜMELSAN ELEKTRİK LTD.ŞTİ.	27.07.2007	Belediye Bütçesi /1807
348	MAL	Zabıta Müdürlüğü Digital Fotoğraf Makinası Alımı	1 adet	150,00	MERAK FOTOĞRAFÇILIK İNŞ.İTH.İHR.PAZ.LTD.ŞTİ.	06.07.2007	Belediye Bütçesi /1808
349	MAL	Fen İşleri Müd.Park Bahçe 4 trafoya dış giydirme yapılması	4 adet	9.600,00	HACI SALİH CENGİZ	27.07.2007	Belediye Bütçesi /1806
350	MAL	Temizlik İşleri Müdürlüğü 60 lt'lik plastik bidon alımı	1000 adet	7.200,00	PALMIYE BİOENERJİ SAN.TİC.LTD.ŞTİ.	13.07.2007	Belediye Bütçesi /1397
351	MAL	Su ve Kanalizasyon İşleri Müdürlüğü kayar manşon ve su borusu alımı	14 kalem	9.058,01	EVCİ NALBURİYE VE HIRDAVAT SAN. VE TİC.LTD.ŞTİ.	27.07.2007	Belediye Bütçesi /1818
352	MAL	Kültür ve Sosyal İşler Müd. Konservatuvara 3 adet klima alımı	3 adet	4.236,00	YALOVA ŞAHİNLER TİCARET LTD.ŞTİ.	05.07.2007	Belediye Bütçesi /1951
353	MAL	Destek Hizm.Müd./Bilgi İşlem	1 adet	205,00	ARÇELİK YETKİLİ SERVİSİ-	06.07.2007	Belediye Bütçesi

		klıma bakımı ve tamiri			PIRIMOĐLU LTD.ŐTİ.		/1809
354	MAL	Su ve Kanalizasyon İŐleri M¼d¼rl¼ė¼ Yolu verme panosu alımı	1 adet	2.980,00	ERDEMSAN VETİC.LTD.ŐTİ.	20.07.2007	Belediye B¼t¼esi /1816
355	MAL	Yazı İŐleri M¼d¼rl¼ė¼ KurtuluŐ savaŐı d¼neminde ermeni faaliyetlerini anlata kitap alımı	400 adet	3.600,00	TRUVA BASIN YAYIN DAĐ.PAZ.VE SAN.TİC.LTD.ŐTİ.	26.07.2007	Belediye B¼t¼esi /1769
356	MAL	Fen İŐleri M¼d.Park Bahçe su tesisat malzemeleri alımı	14 KALEM	7.300,00	G¼REL TESİSAT TAAH.VE DAHİLİ TİCARET	27.07.2007	Belediye B¼t¼esi /1820
357	MAL	Temizlik İŐleri M¼d¼rl¼ė¼ Larva m¼cadelesinde kull.¼zere kanal aparatı alımı	1 adet	3.200,00	İL-SER İLAÇLARI SAN.TİC.LTD.ŐTİ.	13.07.2007	Belediye B¼t¼esi /1826
358	MAL	Fen İŐleri M¼d¼rl¼ė¼ Nikah salonunda kull.¼zere klima alımı	1 adet	3.200,00	ISIN M¼H.TAAH.	21.05.2007	Belediye B¼t¼esi /1190-1811
359	MAL	Fen İŐleri M¼d.Makine İkmal Birimi 77 AC 116 plakalı araca yedek parça alımı	23 kalem	5.120,00	HİROSAN HİDROLİK SİSTEMLERİ SAN. VETİC.A.Ő.	16.07.2007	Belediye B¼t¼esi /1812
360	MAL	Fen İŐleri M¼d.Makine İkmal Birimi 77 av 658 plakalı araca yedek parça alımı	4 kalem	300,00	KARBA OT.MAK.SAN.VE TİC.LTD.ŐTİ.	16.07.2007	Belediye B¼t¼esi /1815
361	MAL	Fen İŐleri M¼d¼rl¼ė¼ enerji besleme hattının yapılması i¼in elektrik malz. Alımı	4 kalem	8.819,00	AYCAN ELEKTRİK AYDINLATMA SAN.TİC.LTD.ŐTİ.	13.07.2007	Belediye B¼t¼esi /1813
362	MAL	İŐletme ve İŐtirakler M¼d¼rl¼ė¼/Hal Őefliėi ¼¼ n¼shalı kantar fiŐi bastırılması	20 ktu/10.000 Adet	620,00	G¼MLEKSİZ KIRTASIYE-AYŐE G¼MLEKSİZ	27.07.2007	Belediye B¼t¼esi /1838
363	MAL	Mali Hizmetleri M¼d¼rl¼ė¼ 3 adet Carrier marka klimaların bakımı	3 adet	250,00	YALOVA TEK İSITMA KLİMA-ZEKİ ÖĐ¼TVEREN	27.07.2007	Belediye B¼t¼esi /1795
364	MAL	Fen İŐleri M¼d.Park Bahçe su tesisat malzemeleri alımı	14 KALEM	7.300,00	G¼REL TESİSAT TAAH.VE DAHİLİ TİCARET	27.07.2007	Belediye B¼t¼esi /1820
365	MAL	K¼lt¼r ve Sosyal İŐler M¼d. Pano,k¼rs¼, alımı ve başkanlık makamının tamirat iŐlerinin yaptırılması	4 kalem	1.324,00	DEKOR MOBİLYA - SELAHATTİN TINAZ	24.07.2007	Belediye B¼t¼esi /1753
366	MAL	K¼lt¼r ve Sosyal İŐler M¼d.	4 adet	2.500,00	DENGE M¼HENDİSLİK	25.07.2007	Belediye B¼t¼esi

		Uğur Mumcu Kült.Merkezinde kull.klimaların tamir ve bakımı					/1762
367	MAL	Özel Kalem Müdürlüğü 1 Adet Fotoğraf makinası alımı	1 Adet	4.126,00	ENGİN TEKSTİL AKSESUARLARI VE BİLGİSAYAR HİZ.LTD.ŞTİ.	24.07.2007	Belediye Bütçesi /1532
368	MAL	Fen İşleri Müdürlüğü Başkanlık makamında kullanılan 77 DH 373 pilakalı araç için yedek parça alımı	11 Kalem	525,81	YALOVA MİTAŞ OTOMOTİV LTD.ŞTİ.	19.07.2007	Belediye Bütçesi /1720
369	MAL	Su Kanalizasyon Müd./ Su Tah.Şefliği Su Sayaçlarının Tamirinde kullanılmak üzere yedek parça alımı	4 Kalem	722,84	EMAR SAT.SON.MÜŞT.HİZ.SAN.VE TİC.A.Ş.	20.07.2007	Belediye Bütçesi /1623
370	MAL	Fen İşleri Müdürlüğü Fen İşlerinde kullanılan 740 A Greyder için yedek parça alımı	4 adet	500,00	AYGÜN MAKİNA - AYŞE GÜNGÖR	19.07.2007	Belediye Bütçesi /1719
371	MAL	Su Kanalizasyon Müd./ Su Tah.Şefliği Su Sayaçlarının Tamirinde kullanılmak üzere mühür kurşunu alımı	10 kg.	100,00	BAYLAN ÖLÇÜ ALETLERİ TİC.LTD.ŞTİ.	04.07.2007	Belediye Bütçesi /1662
372	MAL	İşletme ve İştirakler Müdürlüğü/Gelir Şefliği Tahsilat bölümünde kırılan camın değiştirilmesi	2 adet	40,00	ADA CAM-BURHAN ÖZYURT	17.07.2007	Belediye Bütçesi /1711
373	MAL	Fen İşleri Müdürlüğü beton büz ve bağlantı elemanları alımı	8 kalem	8.440,90	İNCE İNŞAAT TAAH.TİC.	04.07.2007	Belediye Bütçesi /1672
374	MAL	Fen İşleri Müd./Park Bahçe Park bahçe tarafından ilimiz muhtelif yerlerine konulmak üzere ahşap bank alımı	21 adet	9.555,00	İSTON A.Ş.	12.07.2007	Belediye Bütçesi / 1676
375	MAL	Temizlik İşleri Müd. Bilgisayar malz. Alımı	1 adet	1.090,00	ENGİN TEKSTİL AKSESUARLARI VE BİLGİSAYAR HİZ.LTD.ŞTİ.	04.07.2007	Belediye Bütçesi /1677
376	MAL	Su Kanalizasyon Müd. su kanal müd. Tarafından kull.üzere beton boru alımı,parsel baca elemanı alımı	3 kalem	3.123,00	ÖNAY İNŞAAT .TAAH.	04.07.2007	Belediye Bütçesi /1596
377	MAL	Kültür ve Sosyal İşler Müd.	2 adet	80,00	ÜMELSAN ELEKTRİK LTD.ŞTİ.	02.07.2007	Belediye Bütçesi

		Anfi Tiyatroda kull. Üzere Elektrikli şofben alımı					/1565
378	MAL	Fen İşleri Müdürlüğü 2007 model HİDROMEC marka kepçe için Eurodiesel yakıt alımı.	4.500 Litre	9.063,00	NUR CENNET PETROL - PETOL OFİS BAYİİ	20.07.2007	Belediye Bütçesi /1949
379	MAL	Fen İşleri Müd. Fuaye ve sergi salonunun imalatlarının yapılması	1 kalem	9.490,00	NİHAT AYDEMİR -İNŞAAT TAAH.	13.07.2007	Belediye Bütçesi /1825
380	MAL	Kültür ve Sosyal İşler Müd. Konservatuvar öğrencilerine verilmek üzere gömlek, tshirt-kravat alımı	3 kalem	97,00	SÜMERAY TEKS.PAZ.TİC.LTD. ŞTİ.	13.07.2007	Belediye Bütçesi /1829
381	MAL	Destek Hizmetleri Müd. Yazı İşl.Müd. Ve Destek Hizm.Müd. İhtiyacı olan 4734 İhale Kanun Kitabı ve Belediye Kanun Kiatabı alımı	3adet	222,22	SEÇKİN YAYINCILIK SAN. VE TİC.A.Ş.	17.07.2007	Belediye Bütçesi /1713
382	MAL	Kültür ve Sosyal İşler Müd. Sünnet kıyafeti alımı	7 kalem	7.440,00	SÜMERAY TEKS.PAZ.TİC.LTD. ŞTİ.	25.07.2007	Belediye Bütçesi /1828
382	MAL	Yazı İşleri Müdürlüğü Folklor ekibine giysi alımı	5 kalem	4.500,00	SÜMERAY TEKS.PAZ.TİC.LTD. ŞTİ.	26.07.2007	Belediye Bütçesi /1763
383	MAL	Kültür ve Sosyal İşler Müd. mahalle çocuklarına verilmek üzere ikramlık malzeme alımı	2 kalem	1.976,80	FİDANLAR GIDA SAN. VE PAZ.LTD.ŞTİ.	25.07.2007	Belediye Bütçesi /1819
384	MAL	Kültür ve Sosyal İşler Müd. Sünnet çocuklarına saat alımı	120 adet	2.400,00	HACIOSMANOĞLU SAAT-KEMALETİN ÖZTÜRK	26.07.2007	Belediye Bütçesi /1768
385	MAL	Kültür ve Sosyal İşler Müd. heykel bölümü öğrencilerinin ihtiyacı olan vinil pankart ve teşekkür belgesi alımı	4 kalem	2.950,00	SAVAŞ REKLAM MATBAA TABELA MÜHÜR -SAVAŞ YILDIZ	23.07.2007	Belediye Bütçesi /1740
386	MAL	fen İşleri Müdürlüğü-Park Bahçe kurtuluş şenliklerinde kull.üzere karanfil alımı	8000 adet	1.360,00	İRFAN DERE	06.07.2007	Belediye Bütçesi /1660
387	MAL	Özel Kalem Müdürlüğü Belediyemiz adlı derginin bastırılması	10.000 adet	3.600,00	TUNÇ YAYINCILIK	30.07.2007	Belediye Bütçesi /1865
388	MAL	Kültür ve Sosyal İşler Müd.	300 adet	402,00	EMEK OFSET MATBAA-ÜLKER	16.07.2007	Belediye Bütçesi

		Yalovamızın kurtuluşu nedeniyle kutlama programı için davetiye bastırılması			GÖRENER		/1827
389	HİZMET	Kültür ve Sosyal İşler Müd. Geleneksel Toplu sünnet şölenine ait konser verecek sanatçı tarık MENGÜÇ'ün konaklama ve yemek hizmeti	1 gece	431,00	SAĞLIK BAKANLIĞI YALOVA KAPLICALARI İDARESİ	13.07.2007	Belediye Bütçesi /1886
390	HİZMET	Kültür ve Sosyal İşler Müd. Yalovanın kurtuluşu programına katılmak üzere ilimize gelen gazilerimize öğle ve akşam yemeği hizmet alımı	42 öğle/42 akşam	1.092,00	DİVAN ANTEP SOFRASI-ABDÜLBAKİ ÖZER	16.07.2007	Belediye Bütçesi /1897
391	HİZMET	Kültür ve Sosyal İşler Müd. "üçü bir yerde" adlı türkü programı için sunucu,konuk sanatçı ve yapım ekibinin konaklama ve yemek hizmeti	14 kişi	1.750,50	ANADOLU OTELCİLİK VE TURİZM MES.LİSESİ MÜDÜRLÜĞÜ	17.07.2007	Belediye Bütçesi /1887
392	HİZMET	Kültür ve Sosyal İşler Müd. Sünnet kıyafeti alımı	7 kalem	7.440,00	SÜMERAY TEKS.PAZ.TİC.LTD.ŞTİ.	25.07.2007	Belediye Bütçesi /1828
393	HİZMET	Kültür ve Sosyal İşler Müd. Üçü Bir yerde adlı programı için teknik ekip-ses-ışık-sahne ekibi-wideowall ve orkestra için konaklama ve yemek hizmeti alımı	2 kalem	11.760,00	OTEL ÇİFTÇİ	16.07.2007	Belediye Bütçesi /1830
394	HİZMET	Kültür ve Sosyal İşler Müd. Today's Gazetesi abone olunması	1 yıllık	458,50	ŞENER DEMİRCİ-CİHAN MEDYA DAĞITIM A.Ş.	13.07.2007	Belediye Bütçesi /1821
395	HİZMET	Kültür ve Sosyal İşler Müd. "Benim Mahallem" projesi kapsamında her mah.düzenlenecek program ile ilgili halk müziği sanatçısı kiralanması	7 gece	4.200,00	ÖZGÜR YAVUZ	23.07.2007	Belediye Bütçesi /1741
396	HİZMET	Kültür ve Sosyal İşler Müd. Eurocities Avrupa kentleri toplantısı için ilimize gelecek olan ulusal basın mensuplarının konaklama ve yemek hizmeti alımı	12 kişi/2 gece	890,35	C.B.M.M Sek. Milli Saraylar Adire Başkanlığı Yalova Atatürk yürüyen Köşkleri Amirliği	13.07.2007	Belediye Bütçesi /1669
397	HİZMET	Kültür ve Sosyal İşler Müd.	1 gece	2.500,00	ŞAHİNLER MÜZİK	10.07.2007	Belediye Bütçesi

		Sünnet şöleni için sanatçı kiralması					/1648
398	HİZMET	Sağlık İşleri Müd. Otobüs kiralama hizmeti	11 adet /1 gün	9.493,00	S.SLÜKS YALOVA OTO.KOOP.	03.07.2007	Belediye Bütçesi /1604
399	HİZMET	Kültür ve Sosyal İşler Müd. 16 Temmuz 2007 Sünnet şöleni ve 19 Temmuz kurt.şen.havai fişek	20dk-2 Gece	4.050,00	DOĞAN HAVAI FİŞEK SES IŞIK ORGANİZASYON	16.07.2007	Belediye Bütçesi /1898
400	HİZMET	Kültür ve Sosyal İşler Müd. Benim Mahallem Projesi için sihibaz kiralması	30 dk'lık / 7 mahalle	3.150,00	OKAN OKAY / ASIM KESER	24.07.2007	Belediye Bütçesi /1747
401	HİZMET	Kültür ve Sosyal İşler Müd. Benim Mahallem Projesi için 45 Dk'lık sok.Tiyatrosu	45 dk'Lık / 7 Mah.	4.200,00	TİYATRO'L AMATÖR OYUNCULAR DERNEĞİ	24.07.2007	Belediye Bütçesi /1748
402	HİZMET	Kültür ve Sosyal İşler Müd. Kültür Müdürlüğünün düzenlediği T.S.M.Konseri	1 Gece	5.000,00	WEBGRUP ALANS DANIŞMANLIK HİZ.	24.07.2007	Belediye Bütçesi /1822
403	HİZMET	Kültür ve Sosyal İşler Müd Konaklama Hizmeti	Tek Kişilik/oda/1 gece	90,00	T.C.B.M.M.GENEL SEKRETERLİĞİMİLLİ SARAYLAR DAİRE BŞK.YALOVA ATATÜRK KÖŞKLER AMİRLİĞİ	23.07.2007	Belediye Bütçesi/1742
404	YAPIM	Fen İşleri Müd. Kazımkarabekir Mah.İlköğretim Okulu temel kazısı yapılması	3757,000 m3	9.542,78	ŞAHİN HAFRİYAT -MURAT ŞAHİN	27.07.2007	Belediye Bütçesi /1781
405	YAPIM	Fen İşleri Müd. Bağ sokağın kazılması	3735,00 m3	9.598,95	İNCE İNŞAAT TAAH.SAN.VE TİC.LTD.ŞTİ.	04.07.2007	Belediye Bütçesi /1673
406	MAL	Fen İşleri Müdürlüğü (Mak.İkm.Serv.) CS 653 D Silindir tambur vibrasyonunda kullanılmak üzere gerekli olan yedek parçaların alımı.	5 Adet	995,20	BORUSAN MAKİNA SERVİS VE TİC.A.Ş.	06.08.2007	Belediye Bütçesi / 1905
407	HİZMET	Kültür ve Sosyal İşler Müdürlüğü Dünya Barış Günü Etkinlikleri kapsamında barış temalı filmgöst	10 Adet	750,00	BİNGÖL ELMAS - BSB SINEMA ESERİ SAHİPLERİ MESLEK BİRLİĞİ	31.08.2007	Belediye Bütçesi / 2078
408	HİZMET	Kültür ve Sosyal İşler Müdürlüğü 30 Ağustos Zafer Bayramı ve silahlı kuvv.gününün 85.yılı için halk konseri için sanatçı kiralması.	1 Gece	28.000,00	MAKSİMAS MÜZİK YAPIM VE PROD.TUR.TİC.LTD.ŞTİ.	22.08.2007	Belediye Bütçesi / 1991

409	HİZMET	Kültür ve Sosyal İşleri müd. 18 Ağustos 2007 Tarihinde düzenlenecek olan ücretsiz Halk Konseri için sanatçı kiralama.	1 Gece-8 Kişi	8.000,00	SİNEMİS TURİZM TAŞ.TEM.GIDA.ORG.MÜZİK SAN.LTD.ŞTİ.	13.08.2007	Belediye Bütçesi / 1930
410	HİZMET	Kültür ve Sosyal İşleri müd. Ozanlar Gecesi için Ozan Kıralanması	1 Gece	11.000,00	NURCİHAN KARATAŞ	02.08.2007	Belediye Bütçesi / 1878
411	HİZMET	Fen İşleri Müdürlüğü Yalova Deresi temizliği için on Tekerlekli açık kasalı vinçli kepçenin kıralanması.	1 Adet 11 İş günü	9.600,00	SELÇUK TİCARET İNŞAAT MALZ.TURİZM. SAN.TİC.LTD.ŞTİ.	22.08.2007	Belediye Bütçesi / 1925
412	HİZMET	Muhtelif Birimler (Dest.Hiz.Müd.İmar İşl.Müd.Fen İşl.Mali Hiz.Müd.Yazı İşl.Müd.) Güncel Mevzuatın Bilgisayar ortamında interaktif tarzda takip edilmesi için program alımı.	5 Adet	1.000,00	DİAPORT MEVZUAT VE İCTİHAT PROGRAMLARI	06.08.2007	Belediye Bütçesi / 1888
413	HİZMET	Temizlik İşleri Müdürlüğü Atık Pil Toplam Çalışmalarında kullanılmak üzere Cadde ve Sokaklara yerleştirilmek için Atık Pil Kutusu alımı.	20 Adet	2.500,00	ECETUR TURİZM TİC.LTD.ŞTİ.	08.08.2007	Belediye Bütçesi / 1952
414	MAL	Yazı İşleri Müdürlüğü Bld.Başk.Makamında kullanılmak üzere çek yat alımı	1 Adet	750,00	OKAYLAR MOBİLYA SAN.VE TİC.A.Ş.	31.08.2007	Belediye Bütçesi / 2077
415	MAL	Fen İşleri Müdürlüğü Belediyemiz Bünyesinde kurulan Tasım Ofis Biriminde kullanılmak üzere bilgisayar sistemi, bellek, tarayıcı,yazıcı,digital fotoğraf mak.alımı	5 Kalem	9.021,60	PRETİJ BİLGİSAYAR HİZM.VE PAZ.SAN.VE TİC.LTD.ŞTİ.	31.08.2007	Belediye Bütçesi / 2072
416	MAL	Mali Hizmetler Müdürlüğü Mali Hizm.Müdürlüğünde kullanılmak üzere Bilgisayar alımı.	4 Adet	3.060,00	PRESTİJ BİLGİSAYAR MALZ.PAZ.SAN.TİC.LTD.ŞTİ.	27.08.2007	Belediye Bütçesi / 2045
417	MAL	Strateji Geliştirme Müdürlüğü Hizm.Masaları biriminde personelin kullandığı koltuk tamirati	7 Adet	490,00	DEKORASYON MOBİLYA VE DÖŞEME ATÖLYESİ - ALİ BAKİ	29.08.2007	Belediye Bütçesi / 2063
418	MAL	Yazı İşleri Müdürlüğü	9 Kalem	1.431,75	SİMGE BÜRO MAKİNALARI -	24.08.2007	Belediye Bütçesi /

		Belediyemize ait Panasonic 7835 model fotokopi makinası için gerekli parçaların alımı.			BARIŞ UZBAY		2030
419	MAL	Yazı İşleri Müdürlüğü Bld.Riyaset makamı girişinde Halkla İlişkiler serv.kull.üzere Jaluzi alımı.	12,60m2	349,27	ÜSTÜNLER MEFRUŞAT	22.08.2007	Belediye Bütçesi / 1998
420	MAL	Sağlık İşleri Müdürlüğü Acil Polikliniğinde ve fakir hastaların tedavilerinde kull.üzere çeşitli ilaç alımı.	25 Kalem	600,85	YALOVA ECZANESİ- ECZ.YAVUZ BAYRAK	22.08.2007	Belediye Bütçesi / 1996
421	MAL	Yazı İşleri Müdürlüğü Evlendirme Mem.Kull.üzere yazıcı ve kartuş alımı.	2 Kalem	463,00	DATA BİLGİSAYAR - AHMET YAĞIZEL	15.08.2007	Belediye Bütçesi / 1936
422	MAL	İnsan Kaynakları ve Eğitim Müd.(Memur) Büro Malzemesi alımı	4 Kalem	4.015,00	ERTAN MOBİLYA TURİZM TEKS.TİC.LTD.ŞTİ.	03.08.2007	Belediye Bütçesi / 1953
423	MAL	Destek Hiz.Müd.(Bilgi İşlem Serv.) Bld.Bünyesindeki bilgisayar sist.güvenliği ve Bld.serv.bilgisayar tamiri için gerekli olan malz.alımı.	10 Kalem	7.803,00	3 D ELEKTRONİK BİLGİSAYAR	15.08.2007	Belediye Bütçesi / 2004
424	MAL	Muhtelif Birimler (Kült.İşl.Yazı İşl.Mali Hiz.Gelir Serv.Gider Serv.Dest.Hiz.İmar İşl.) Birimlerin ihtiyacı olan Bilgisayar Sarf Malz.alımı.	13 Kalem	1.057,81	ENGİN TEKSTİL AKSESUARLARI VE BİLGİSAYAR HİZ.LTD.ŞTİ.	23.08.2007	Belediye Bütçesi / 2015
425	MAL	İşletme ve İştirakler Müd. Parasaymatik mak. Tamirataı.	1 Adet	251,56	ELEKTRO DEĞİŞİM SAN.VE TİC.LTD.ŞTİ.	27.08.2007	Belediye Bütçesi /2093
426	MAL	Kültür ve Sosyal İşler Müdürlüğü Ylv.Bld.Tiyat.için sahne dekoru kiralması.	1 Gece	1.000,00	KAHVE BAHANE TURİZM ORG.SANAL REK.SAN.VE TİC.LTD.ŞTİ.	28.08.2007	Belediye Bütçesi / 1717
427	MAL	Fen İşleri Müdürlüğü Park Bahçe Birimi tarafından hast.önü yeşil alan kavşak düzenlenmesi için mevsimlik çiçek alımı.	34.000 Adet	6.800,00	SAMAST SÜS BİTKİLERİ - RIZA SAMAST	27.08.2007	Belediye Bütçesi / 2046
428	MAL	Muhtelif birimler Kültür ve sosyal işler.müd.Mali Hiz.Yazı İşleri Müd.Sağlık İşl.kapı kilit tamirataı ve kilit çoğaltımı	5 Kalem	550,00	ELİF ANAHTAR - ADEM EKŞİ	22.08.2007	Belediye Bütçesi / 2009

429	MAL	Kültür ve Sosyal İşler Müdürlüğü Yalova Belediyesi Tiyatrosu oyununda kullanılmak üzere M.İkili Koltuk ve 2 Adet Puf	2 Kalem	1.000,00	YALOVA ŞAHİNLER MOBİLYA - BELLONA	24.08.2007	Belediye Bütçesi / 2032
430	MAL	Fen İşleri Müdürlüğü KİDEM yanındaki ek binada kullanılmak üzere bayrak direği malz.alımı.	4 Kalem	210,00	GÖZELER TİCARET YALOVA ŞUBESİ	24.08.2007	Belediye Bütçesi / 2029
431	MAL	Mali Hizmetler Müdürlüğü Mali Hizmetler Müdürlüğünde kullanılmak üzere gönderme emri havele koçanı yaptırılması.	50 Adet	250,00	FURKAN OFSET MATBAACILIK - H.İBRAHİM ÖZYANIKOĞLU	23.08.2007	Belediye Bütçesi / 2017
432	MAL	İnsan Kaynakları ve Eğitim Müdürlüğü (Memur) Müdürlüklerinde kull.üzere 1 Yıllık Belediye Mevz.Aboneliği	1 Yıllık	51,00	LEBİB YALKIN YAYIMLARI VE BASIM İŞLERİ A.Ş.	23.08.2007	Belediye Bütçesi / 2016
433	MAL	Fen İşleri Müdürlüğü / Park Bahçe Birimi Beton Çiçeklik Alımı	4 Kalem	3.560,00	BOZ-TAŞ YAPI İNŞ.DOĞALGAZ MÜH.ŞENOL BOZKURT	22.08.2007	Belediye Bütçesi / 19771997
434	MAL	Sağlık İşleri Müdürlüğü KİDEM şubelerinde kullanılmak üzere spor minderi alımı.	85 Adet	3.230,00	KARAMÜRSEL BRANDA - ŞABAN TUNÇ	22.08.2007	Belediye Bütçesi / 1994
435	MAL	Temizlik İşleri Müdürlüğü Fare İlacı (Rodenisit) alımı.	20 Kg.	660,00	TAMAY SAĞLIK VE ZİR.ÜRÜN.VE HİZ.TİC.LTD.ŞTİ.	22.08.2007	Belediye Bütçesi / 1995
436	MAL	İmar ve Şehircilik Müd. Müdürlüğünde kull.üzere imar mevz.aboneliği	1 Yıllık	141,00	LEBİB YALKIN YAYIMLARI VE BASIM İŞLERİ A.Ş.	14.08.2007	Belediye Bütçesi / 1970
437	MAL	İnsan Kaynakları ve Eğitim Müdürlüğü (Memur) Bld.Çalışan tedavi amacıyla vizite kağıdı talebinde kull.üzere sevk kağıdının yapt.	5.000 Adet	400,00	MEGA OFSET MATBACILIK - MÜCAHİT TAŞDÜZER	03.08.2007	Belediye Bütçesi / 1881
438	MAL	Muhtelif birimler (Dest Hiz.Müd.Yazı İşl.Müd.Kült.İşl.Müd.İşl.ve İşt.Müd.) 5 Adet Belediye Sorunları Rehberi 1 Adet Açıklamalı Sorun Çözümlü Belediye Kanunu ve Büyük Şehir Kitabı alımı.	2695 Adet	1.839,08	SEÇKİN YAYINCILIK SAN.VE TİC.AŞ.	02.08.2007	Belediye Bütçesi / 1877

439	MAL	Fen İşleri Müdürlüğü / Park Bahçe Birimi Tonami Meydanında yol ve yeşil alan için Bitki alımı.	4040 Adet	1.068,17	KOROĞLU ÇİÇEKÇİLİK - SAMİ SARAÇOĞLU	24.08.2007	Belediye Bütçesi / 2176
440	HİZMET	Kültür ve Sosyal İşleri müd. 30 Ağustos Zafer bayramı nedeniyle Cumhuriyet Meydanında yapılacak olan kutlama gecesi için 15 dk'lık havai fişek gösterisi hizmet alımı.	1 Gec 15 Dk'lık	2.808,00	KÖRFEZ ÇİÇEKÇİLİK DAVET & ORGANİZASYON	24.08.2007	Belediye Bütçesi / 2031
441	HİZMET	Kültür ve Sosyal İşleri müd. Valiliğimizce, ilimizde turizmi geliştirmek için TÜRSAB Yöneticilerine ve üyelerine kahvaltı verilmesi.	100 Kişi	750,00	YAÇEV - S.ERSİN KAYA	17.08.2007	Belediye Bütçesi / 2174
442	MAL	Kültür ve Sosyal İşler Müdürlüğü Yıv Bld.Güzel Sanatlar Merk.yeni dönem, resim, heykel, fotoğrafçılık kurs. için afiş ve pankart.	3 Kalem	650,00	VEBGRUP AJANS DANIŞMANLIK HİZM.- RECEP AKGÜNGÖ	31.08.2007	Belediye Bütçesi / 2070
443	MAL	Kültür ve Sosyal İşler Müdürlüğü Konservatuvar için vinil pankart yaptırılması	6 Adet	840,00	KOÇ REKLAM - GÜLKIZ KOÇ	27.08.2007	Belediye Bütçesi / 2048
444	MAL	Yazı İşleri Müdürlüğü İlimizdeki tarihi ve arkeolojik yapı alanlarını epigrofi kayıtlarına dayanarak haz.coğrafi, kült.ve ekonomik yapıyı yansıtan kitap	501 Adet	3.380,90	KAYA ZENGİN	31.08.2007	Belediye Bütçesi / 2071
445	MAL	Kültür ve Sosyal İşler Müdürlüğü Belediye Başkanlığınca gelen misafirlere tanıtım amaçlı verilmek üzere Yalova Belediyesi Çantası	3.000 Adet	2.609,99	HAZERFAN AHMET REKLAM VE BİLİŞİM TİC.A.Ş.	29.08.2007	Belediye Bütçesi / 2047
446	MAL	Kültür ve Sosyal İşler Müd. Bşk Makmında kull.üzere yağlı boya resim alımı.	1 Adet	800,00	MELİSSA M.E.YÜCEL	25.09.2007	Belediye Bütçesi / 2381
447	HİZMET	Kültür ve Sosyal İşler Müd. 19 Eylül Gaziler Günü için Süsleme işi	5 Kalem	2.000,00	DOĞAN HAVAI FİŞEK SES IŞIK ORG.- DOĞAN DOĞRU	18.09.2007	Belediye Bütçesi / 2339
448	HİZMET	Kültür ve Sosyal İşler Müd.	750 Kişi	6.937,00	GİRAY İNŞAAT TURİZM	18.09.2007	Belediye Bütçesi /

		19 Eylül Gaziler Günü İçin Gazi Yak.ve özürlü Ailelerine Kült Dern.İftar Yemeği.			OTOM.KUYUM.SAN.TİC.LTD.ŞTİ.		2342
449	HİZMET	Kültür ve Sosyal İşler Müd. İftar vakitlerini duyurmak için ramazan topu alımı.	40 Adet	780,00	DOĞAN HAVAI FİŞEK SES IŞIK ORG.- DOĞAN DOĞRU	04.09.2007	Belediye Bütçesi / 2175
450	MAL	Kültür ve Sosyal İşler Müd. Bld.Konservetuar öğrencilerin ramazan ayında oynayacağı oyun için afiş bastırılması.	250 Adet	385,00	EMEK OFSET MATBAA - ÜLKER GÖRENER	21.09.2007	Belediye Bütçesi / 2301
451	HİZMET	Kültür ve Sosyal İşler Müd. "İnternetçi" adlı oyunun kiralınması.	12 Akşam	5.400,00	ELİF ÇERÇİOĞLU	26.09.2007	Belediye Bütçesi / 2302
452	HİZMET	Kültür ve Sosyal İşler Müd. Kültür ve Sanat Etkinlikleri kapsamında iftar çadırında TSM. /THM Programı düzenlenmesi.	12 Akşam	5.400,00	ÖZGÜR YAVUZ	26.09.2007	Belediye Bütçesi / 2325
453	HİZMET	Su ve Kanalizasyon Müd. Müdürlüğün ihtiyacı olan kazıcı ve yükleyici kepçe kiralınması.	52 Gün	9.360,00	ADS İNŞAAT LTD.ŞTİ.	10.09.2007	Belediye Bütçesi / 2153
454	HİZMET	Fen İşleri Müd. Çelik Kontrüksiyon Ramazan çadırının nakli kılınması	1 Adet	9.000,00	YABELTAŞ SAN.TİC.A.Ş.	07.09.2007	Belediye Bütçesi / 2177
455	HİZMET	Fen İşleri Müdürlüğü Devlet Hastahanesi karşısı çiçek sat.yer.tente ve kepenk yaptı.	1 Kalem	4.873,00	TENTAŞ - İSMET KAZBEK	14.09.2007	Belediye Bütçesi / 2186
456	MAL	Fen İşleri Müd.(Mak.İkm.Serv.) Bld.Bşk.Makmına ve Sağlık İşl.Md.ait araçlarda kull. Üzer yed.parça alımı.	28 Kalem	3.716,17	YALOVA MİTAŞ OTO.VE YED.PARÇ.PAZ.SAN.TİC.LTD.ŞTİ.	03.09.2007	Belediye Bütçesi / 2087
457	MAL	Fen İşleri Müd.(Mak.İkm.Serv.) Bld.Bünyesinde kull.aruç veiş mak.tam.kull.üzere cıvata alımı.	58 Kalem	1.550,20	DENİZ TİCARET CİVATA HIRD.-MUSTAFA KARADENİZ	03.09.2007	Belediye Bütçesi / 2088
458	MAL	Fen İşleri Müd. Fen İşlerinde kull.üzere laserjet yazıcı alımı.	1 Adet	218,00	GOLD COMPUTER & ELECTRONİCS BİLGİSAYAR HİZ.LTD.ŞTİ.	03.09.2007	Belediye Bütçesi / 2091
459	MAL	Özel Kalem Müd. Bld Basın Yayın Serv.Kull.Fotoğraf Mak.Tamiratu.	1 Adet	319,00	MERAK FOTOĞRAFÇILIK İNŞ.İTH.TİC.PAZ.LTD.ŞTİ.	04.09.2007	Belediye Bütçesi / 2100

460	MAL	Mali Hizmetler Müd. Bilgisayarlatına kull.üzere DVD Room Alımı.	3 Adet	90,00	PRESTİJ BİLGİSAYAR HİZ.VE PAZ.SAN.TİC.LTD.ŞTİ.	07.09.2007	Belediye Bütçesi / 2137
461	MAL	Kültür ve Sosyal İşler Müdürlüğü Barış Manço Tiyatrosunda kull. Telsizin Bataryasının alımı.	1 Adet	63,00	MARMARA İLETİŞİM ELEKT.SAN.TİC.LTD.ŞTİ.	03.09.2007	Belediye Bütçesi / 2089
462	MAL	İtfaiye Müdürlüğü İtfaiye Müdürlüğünde kull.Jeneratörün bakımı ve tamiri.	4 Kalem	260,00	ONARAN ELEKTRİK BOBİNAJ - HİLMİ ONARAN	07.09.2007	Belediye Bütçesi / 2133
463	MAL	İtfaiye Müdürlüğü İtfaiye Müdürlüğünde kull.Motopompun tamirlerinde kull.üzere yedek parça alımı.	3 Kalem	163,00	BEKİR PINARBAŞI OTO - ZİRAAT SAN.VE TİC.LTD.ŞTİ.	07.09.2007	Belediye Bütçesi / 2134
464	MAL	Fen İşleri Müd.(Mak.İkm.Serv.) İtfaiye ve Fen İşleri Müd.Araç ve İş. Mak.Kull.üzere Lastik alımı.	7 Kalem	5.868,00	KERİM TİCARET - KERİM YILDIRIM	10.09.2007	Belediye Bütçesi / 2187
465	MAL	Fen İşleri Müd.(Mak.İkm.Serv.) Fen İşleri, İtfaiye, Su İşl.Müd.araç ve iş mak.için gerekli olan yed.parç.alımı.	24 Kalem	1.525,00	YALOVA OTOMOTİV - İRFAN SELVİ	10.09.2007	Belediye Bütçesi / 2156
466	MAL	Fen İşleri Müd.(Mak.İkm.Serv.) Fen İşleri Müd.araç ve iş mak.tam.kull.üzere yedek parça alımı.	11 Kalem	1.533,00	YIRIKOĞULLARI OTOMOBİL TİC.LTD.ŞTİ.	10.09.2007	Belediye Bütçesi / 2170
467	MAL	Fen İşleri Müd.(Park Bahçe Birim.) Muhtelif yerlerde kull.üzere Bitki alımı.	2 Kalem	2.942,25	BETULA ÇİÇEKÇİLİK YAPI PEYZAJ LTD.ŞTİ.	03.09.2007	Belediye Bütçesi / 2092
468	MAL	Zabıta Müdürlüğü Uzaktan Kumandalı Bariyerin kurulumu ve parça değişimi.	5 Kalem	2.925,00	BOSTANCIOĞLU OTOPARK & OTOMASYON SAN.VE TİC.LTD.ŞTİ.	12.09.2007	Belediye Bütçesi / 2224
469	MAL	Hukuk İşleri Müd. Hukuk İşleri müd.kull.üzere Laptop alımı.	1 Adet	1.130,00	PRESTİJ BİLGİSAYAR HİZ.VE PAZ.SAN.TİC.LTD.ŞTİ.	21.09.2007	Belediye Bütçesi / 2255
470	MAL	Destek Hiz.Müd.(Bilgi İşlem Serv.) Laptop için Batarya alımı ve 54 Mbps Wireless usb stick alımı.	2 Kalem	258,00	PRESTİJ BİLGİSAYAR HİZ.VE PAZ.SAN.TİC.LTD.ŞTİ.	21.09.2007	Belediye Bütçesi / 2239
471	MAL	Zabıta Müdürlüğü /İktisat Serv.	2 Kalem	846,00	DATA BİLGİSAYAR - AHMET	26.09.2007	Belediye Bütçesi /

		1 Adet, Masa Üstü Bilgisayar ve 2 Adet Flash Disc alımı.			YAĞIZEL		2300
472	MAL	Fen İşleri Müd.(Mak.İkm.Serv.) Fen İşleri Müd.ve Zabıta Müd-Trafik Sserv.Tamirlerinde kull.üzere yedek parça alımı.	36 Kalem	1.269,50	AS DİZEL OTOMOTİV - FEVZİ YILMAZ	26.09.2007	Belediye Bütçesi / 2327
473	MAL	Fen İşleri Müd.(Mak.İkm.Serv.) Fen İşleri Müd.Kullanılan CAMPION GRAYDER tamirlerinde kull.üzere yedek parça alımı.	8 Kalem	2.190,00	AYGÜN MAKİNA - AYŞE GÜNGÖR	20.09.2007	Belediye Bütçesi / 2316
474	MAL	Destek Hiz.Müd. Müdür Koltuğu Alımı	1 Adet	140,00	ERTAN MOBİLYA TURİZM GIDA İNŞ.ÇİÇEK TEKS.TİC.LTD.ŞTİ.	28.09.2007	Belediye Bütçesi / 2363
475	MAL	Su ve Kanalizasyon İşl.Md. Su Tahak Şefliğinin ihtiyacı olan tespit kağıdının bastırılması.	500 Cilt	95,00	FURKAN OFSET-H.İBRAHİM ÖZYANIKOĞLU	03.09.2007	Belediye Bütçesi / 2051
476	MAL	Destek Hiz. Müd.(Ayniyat Saym) Bld.İhtiyacı Doğrultusunda kırtasiye malz.ve Bilgisayar alımı.	73 Kalem	8.158,45	GÖMLEKSİZ KIRTASIYE - AYŞE GÖMLEKSİZ	04.09.2007	Belediye Bütçesi / 2098
477	MAL	Fen İşleri Müd. (Park Bahçe Brm) Park Bahçe Brimi tarafından ağaç kesme mak.ve ağaç kesme mak.tamirati.	2 Kalem	975,00	BEKİR PINARBAŞI OTO - ZİRAAT SAN.VE TİC.LTD.ŞTİ.	07.09.2007	Belediye Bütçesi / 2136
478	MAL	Mali Hiz.Müd. Mali Birimi Mevzuatı kitabı alımı	1 Adet	83,33	EGE BİLİM YAYINCILIK VE BİLGİSAYAR SİSTEMLERİ SAN.TİC.LTD.ŞTİ.	26.09.2007	Belediye Bütçesi / 2277
479	MAL	Su ve Kanalizasyon İşl.Md. Su ve Kanalizasyon Müdürlüğünde kull.üzere malzeme alımı.	7 Kalem	6.252,00	EVCİ NALBURİYE VE HIRDAVAT SAN.VE İC.LTD.ŞTİ.	21.09.2007	Belediye Bütçesi / 2311
480	MAL	Kült ve Sosyal İşler Müd. Ylv.Bld.Şehir Tiyatrosu için dekor yapt.	9 Kalem	6.195,00	FERHAT MOBİLYA - ULVİ YILDIRIM	28.09.2007	Belediye Bütçesi / 2341
481	YAPIM	Fen İşleri Müd. Fen İşleri Müd.Tarafından Hastane Kavşağı yeşil alan düz.proj.oturma alanları saçak imalat ve montajı.	2 Adet	7.000,00	YAPIN İNŞAAT ÇELİK KONS.İMALAT TEKS.SAN.VE TİC.LTD.ŞTİ.	10.10.2007	Belediye Bütçesi / 2410
482	YAPIM	Fen İşleri Müd.	1 Kalem	9.400,00	NİHAT AYDEMİR İNŞAAT -	15.10.2007	Belediye Bütçesi /

		Fen İşleri Müd.Tarafından Belediye Eğitim Hizmet binası tadilatı, 17 Ağustos çocuk parkı İml.Boy.ve Gıda Bank sıhhi tes. İml.			TAAHHÜT		2411
483	YAPIM	Fen İşleri Müd. Fen İşleri Müd.Tarafından Devlet Hastanesi karşısına tuvalet yapılması.	1 Adet	9.500,00	DOĞA YAPI İNŞ.TAAH.YETİŞ ÖZTÜRK	16.10.2007	Belediye Bütçesi / 2414
484	YAPIM	Fen İşleri Müd. Fen İşleri Müdürlüğü tarafından Araştırma Kenarına Çiçek Tanz.yer.yap.	8 Kalem	9.500,00	DOĞA YAPI İNŞ.TAAH.YETİŞ ÖZTÜRK	26.10.2007	Belediye Bütçesi / 2541
485	MAL	Zabıta Müdürlüğü / Trafik Serv. Bilgi Levhası Yapt.	3 Adet	7.500,00	NİHAT AYDEMİR İNŞAAT - TAAHHÜT	02.10.2007	Belediye Bütçesi / 2359
486	MAL	Fen İşleri Müdürlüğü Fen İşleri Müd.Kull.üzere, 16 NYY Kablo alımı.	200 Mt.	2.100,00	AYCAN ELEKTRİK AYDINLATMA SAN.İTH.İHR.TAAH.TİC.LTD.ŞT İ.	03.10.2007	Belediye Bütçesi / 2343
487	MAL	Fen İşleri Müdürlüğü /Park Bahçe Park Bahçe Birimi tarafından kull.üzereTorf ve Çiçek Tohumu alımı.	6 Kalem	9.615,00	LEZGİ ÇİÇEKÇİLİK - MEHMET ZENGİN	03.10.2007	Belediye Bütçesi / 2344
488	MAL	Zabıta Müdürlüğü / Trafik Serv. Trafik servisinde kull.üzere telsiz tamirâtı	3 Adet	155,00	MARMARA İLETİŞİM ELEKT.SAN.TİC.LTD.ŞTİ.	04.10.2007	Belediye Bütçesi / 2364
489	MAL	Mali Hiz.Müd. Mali Hiz.Müd.Kull.üzere, Mali Muhasebe Dergisi Aboneliği	1 Yıllık	480,00	MALİ MUHASEBE DERGİSİ BİLGİ İŞLEM MATBAACILIK	08.10.2007	Belediye Bütçesi / 2362
490	MAL	Kültür ve Sosyal İşler Müd. Ramazan Dolayısıyla kurulmuş olan iftar çadırındaki prog.halk.duy.için pankart ve broşör yapt.	3 Kalem	1.025,00	VEBGRUP AJANS DANIŞMANLIK HİZ.- RECEP AKGÜNGÖR	08.10.2007	Belediye Bütçesi / 2371
491	MAL	Zabıta Müdürlüğü Zabıta Müd.Kull.Telsizlerin tamirâtı.	3 Adet	133,00	MARMARA İLETİŞİM ELEKT.SAN.TİC.LTD.ŞTİ.	08.10.2007	Belediye Bütçesi / 2365
492	MAL	Hukuk İşl.Müd. Büro malzemesi alımı.	5 Kalem	800,00	HACIOSMANOĞLU BEBE MOBİLYA - MEHMET ÖZTÜRK	09.10.207	Belediye Bütçesi / 2422
493	MAL	Kültür ve Sosyal İşler Müd. Tabela Yapt.Konservetüvar için	4 Kalem	300,00	AKGÜN KİTAP KIRTAİYE OT.KAŞE BÜRO MALZ.	16.10.207	Belediye Bütçesi / 2446

494	MAL	Kültür ve Sosyal İşler Müd. Işık Sistemi için malz.alımı.	17 Kalem	6.898,00	ALPA MÜZİK MERKEZİ - TARKAN PARLAK	16.10.2007	Belediye Bütçesi / 2440
495	MAL	Fen İşl. Müd.Park Bahçe Birimi Uludağ Meslek Yüksek Okuluna 1 adet çim biçme 1 adet çapa mak.alımı.	2 Kalem	1.525,00	BEKİR PINARBAŞI OTO ZİRAAT SAN.VE TİC.LTD.ŞTİ.	16.10.2007	Belediye Bütçesi / 2434
496	MAL	Fen İşl. Müd.Park Bahçe Birimi Kardelen İlk Öğretim Okuluna verilmek üzere 1 adet projeksiyon cihazı alımı.	1 Adet	1.410,00	3-D İLETİŞİM ARAÇ.BİLGİSAYAR ELEKT.SAN.TİC.LTD.ŞTİ.	16.10.2007	Belediye Bütçesi / 2423
497	MAL	Fen İşl.Müd. Fen İşl.İtf.Su İşl.Müd.Araç ve iş makinaların tamirlerinde kull.üzere makas ve kasa kaporta işçiliği.	11 Kalem	2.637,00	ARTVİNLİ OTO KAPORTA MAKAS - ŞASE SERVİSİ RAMAZAN UZUN	16.10.2007	Belediye Bütçesi / 2460
498	MAL	Fen İşl.Müd. Fen İşl.Kull.77DN 465 Plkalı kamyonun boya işçiliği	1 Adet	800,00	YALOVA MİTAŞ OTOM.VE YED.PARÇ.SAN.TİC.LTD.ŞTİ.	16.10.2007	Belediye Bütçesi / 2459
499	MAL	Fen İşl.Müd. Bld.Araç ve İş. Mak.kullanılmak üzere yağ alımı.	11 Kalem	9.291,00	ÖZKAN TİCARET MADENİ YAĞ VE FİLTRE	16.10.2007	Belediye Bütçesi / 2458
500	MAL	Destek Hiz.Müd.Bilgi İşl. Tabe, 200 Gb, LTO,İNT veri yed.ünitesi bakım ve onarımı.	1 Adet	1.320,00	HEWLETT-PECKARD TEKNOLOJİ ÇÖZÜMLERİ LTD.ŞTİ.	18.10.2007	Belediye Bütçesi / 2499
501	MAL	Kültür ve Sosyal İşler Müd. Uğur Mumcu Tiyatro salonu için Profil malzeme alımı.	4 Kalem	397,80	TOPAK METAL - BURHAN TOPÇU	18.10.2007	Belediye Bütçesi / 2464
502	MAL	Yazı İşleri Müdürlüğü Yalova'nın Tarihi,Folklörü,Kültürü ve yakın geçmişi ile ilgili bilgi belge ve araş.kaps.kitap alımı.	250 Adet	1.250,00	ORTİPA KİTAP KIRTASIYE YAY.DAĞ.GÜNAY TANER	19.10.2007	Belediye Bütçesi / 2461
503	MAL	Fen İşl.Müd. Fen İşl.Park Bahçe Birimi tarafından kull.üzere İlaç ve Gübre alımı.	11 Kalem	3.389,00	TÜRK TARIM TİCARET - İSMAİL TÜRK	18.10.2007	Belediye Bütçesi / 2465
504	MAL	Kültür ve Sosyal İşler Müd. Uğur Mumcu Kültür Merk Salonuna Hoparlör alımı	3 Kalem	800,00	YALIN MÜZİK ALETLERİ - SUAT YALIM	22.10.2007	Belediye Bütçesi / 2504
505	MAL	Fen İşl.Müd.Park Bahçe Birimi	2 Kalem	3.303,50	TENTAŞ - İSMET KAZBEK	23.10.2007	Belediye Bütçesi /

		Devlet Hastanesi Önü oturma birim.protokol tirbüne branda alımı					2530
506	MAL	Zabıta Müdürlüğü Gönüllü Zabıtalara Kıyafet alımı	8 Adet	600,00	SÜMERAY TEKS.PAZ.TİC.LTD.ŞTİ.	23.10.2007	Belediye Bütçesi / 2529
507	MAL	Sağlık İşleri Müdürlüğü Engelli koordinasyon merkezi için yazılım programı	1 Adet	5.857,10	BEYİD BİLİŞİM YAYINCILIK İLETİŞİM DANIŞ.SAN.VE DIŞ TİC.LTD.ŞTİ.	23.10.2007	Belediye Bütçesi / 2482
508	MAL	Sağlık İşleri Müdürlüğü Laboratuvar kull.üzere yazılım alımı	1 Adet	4.470,10	BEYİD BİLİŞİM YAYINCILIK İLETİŞİM DANIŞ.SAN.VE DIŞ TİC.LTD.ŞTİ.	23.10.2007	Belediye Bütçesi / 2481
509	MAL	Kültür ve Sosyal İşler Müd. Kültür ve Sosyal İşler Müd.kull.üzere 1 adet eternet ve 1 adet flash disc alımı.	2 Kalem	95,00	ARTI BİLGİSAYAR - UĞRAŞ ÖZTÜRK	23.10.2007	Belediye Bütçesi / 2542
510	MAL	Kültür ve Sosyal İşler Müd. Kültür ve Sosyal İşler Müd.Kull.Bayrak Alımı.	8 Kalem	5.902,50	EKİN BAYRAKÇILIK- AHMET EKİNCİ	23.10.2007	Belediye Bütçesi / 2531
511	MAL	Fen İşl.Müd.Makine İkmal Birimi 77 DD 677 Plakalı Kamyonet için gerekli olan kamyonetin bakımı.	8 Kalem	156,86	BERAT AŞ.	23.10.2007	Belediye Bütçesi / 2539
512	MAL	İmar ve Şehircilik Müdürlüğü TOKİ Başvuru Formu Bast.	17.800 Adet	996,08	EMEK OFSET MATBAA- ÜLKER GÖRENER	25.10.2007	Belediye Bütçesi /2552
513	MAL	Sağlık İşleri Müdürlüğü KİDEM Doğalgaz yoğunlaşmalı Kombinin bakım ve onarımı.	3 Kalem	330,00	ASLAN ELEKTRİK - ASLAN DÜZGÜN	24.10.2007	Belediye Bütçesi /2463
514	MAL	Fen İşl.Müd. Muhtelif Araçların Rot Balans Ayarı yapılması	11 Kalem	455,00	ROT BALANS-AYHAN ÖNER	26.10.2007	Belediye Bütçesi /2584
515	MAL	Fen İşl.Müd. Fen İşlerinde Kull.Araçlar İçin Lastik Alımı.	8 Adet	1.084,76	İPEK KARDEŞLER MICHELİN YETKİLİ BAYI ŞERAFETTİN İPEK	26.10.2007	Belediye Bütçesi /2553
516	MAL	Fen İşl.Müd. Fen İşleri Müd.Park Bahçe Birimi tarafından Devlet Hast.Önü için Bitki alımı	7 Kalem	8.935,00	SEDİR FİDANCILIK & PEYZAJ TASARIM - TALİP GÜLER	26.10.2007	Belediye Bütçesi 2566
517	MAL	Temizlik İşleri Müd. Tıbbi Atık Bidonu Alımı	500 Adet	3.810,00	İLKSAN PLASTİK SAN.VE TİC.A.Ş.	31.10.2007	Belediye Bütçesi 2613
	MAL	Destek Hizmetleri Müd.	1 Yıllık	138,88	GMD.GÜNCEL MEVZUATI	25.10.2007	Belediye Bütçesi

518		1 Adet İhale Mevzuat Föyü Abonelik			ARAŞTIRMA DERNEĞİ İKTİSADİ İŞLETMESİ		2615
519	HİZMET	Destek Hiz.Müd.Bilgi İşlem Serv. e-posta adresi alımı.	3 Kalem	657,55	DORUK İLETİŞİM TEKNOLOJİ LTD.ŞTİ.	09.10.2007	Belediye Bütçesi / 2409
520	HİZMET	Fen İşleri Müdürlüğü Fen İşleri Müd.Park Bahçe Birimi tarafından Rulo çimlerin nakli için Forklift kiralması.	35 Saat	1.750,00	MAVİ AY PLASTİK İNŞ.OTOM.İTH.İHR.SAN.TİC.LT D.ŞTİ.	18.10.2007	Belediye Bütçesi / 2466
521	HİZMET	Fen İşleri Müdürlüğü Fen İşleri Müd.tarafından Yalova Deresi temizliği	1 Adet/11 Gün	9.599,70	SELÇUK İNŞ.MALZ.TURİZM SAN.TİC.LTD.ŞTİ.	18.10.2007	Belediye Bütçesi / 2426
522	HİZMET	Fen İşleri Müdürlüğü Muhtelif Yerlerein Boya ve Tadilatının yapılması	1 Kalem	9.500,00	NİHAT AYDEMİR-İNŞAAT TAAHHÜT	25.10.2007	Belediye Bütçesi / 2462
523	HİZMET	Destek Hiz.Müd. İhale Yazılım Otomasyon sistemi Prog.Alımı.	1 Adet	650,00	DİJİTAL TEKNOLOJİ VE BİLGİSAYAR TİC.SAN.LTD.ŞTİ.	24.10.2007	Belediye Bütçesi / 2548
524	HİZMET	İmar ve Şehircilik Müd. Kıymet Takdir Raporlarının Hazırlanması.	67417m2	8.000,00	GAYRİ MENKUL EKSPERTİZ VE DEĞERLENDİRME A.Ş.	19.10.2007	Belediye Bütçesi / 2551
525	HİZMET	Kültür ve Sosyal İşL.müd. Samezen ve Tasavuf Programı	2 Saat	7.550,00	HAYAT VE SANAT ATÖLYESİ DERNEĞİ	05.10.2007	Belediye Bütçesi / 2340
526	HİZMET	Kültür ve Sosyal İşL.müd. Kültür Merkezine alınan ışık ve ses sistemi kurulması işi.	15 Günlük	2.250,00	BÜLENT YALÇIN	25.10.2007	Belediye Bütçesi / 2550
527	MAL	Kültür ve Sosyal İşL.müd. Kültür Merkezine alınan ışık ve ses sistemi kurulması işi.	15 Günlük	2.250,00	BÜLENT YALÇIN	25.10.2007	Belediye Bütçesi / 2550
528	MAL	Kültür ve Sosyal İşL.müd. Afiş Bastırılması	5 Kalem	5.580,00	SAVAŞ MATBAA MÜHÜR-SAVAŞ YILDIZ	25.10.2007	Belediye Bütçesi / 2549
529	MAL	Kültür ve Sosyal İşL.müd. Yeşil Papağan Oyunu için Makyaj Malz.Alımı	11 Kalem	1.104,86	ELİF PARFÜMERİ - ERDİNÇ TANIL- ZEKİYE TANIL	30.10.2007	Belediye Bütçesi / 2582
530	MAL	Kültür ve Sosyal İşL.müd. Yeşil Papağan Oyunu için Kuru Sıkı Tabanca Alımı.	5 Adet	315,00	EREN AV PAZARI RECAİ EREN	30.10.2007	Belediye Bütçesi / 2583
531	MAL	Kültür ve Sosyal İşler Müd.	12 Kalem	4.906,50	MORGÜL GIDA	16.10.2007	Belediye Bütçesi /

		Ramazan Bayramı Münasebetiyle ikramlık malz.alımı.			OTOM.ELEKT.SAN.TİC.LTD.ŞT İ.		2447
532	MAL	Yazı İşleri Müd. Başkanlık makamında kullanılmak üzere Züccaciye alımı.	6 Kalem	285,40	ÇANKAYA ZÜCCACİYE - RECEP ÇANKAYA	08.11.2007	Belediye Bütçesi / 2663
533	MAL	Kültür ve Sosyal İşler Müdürlüğü Bşk.Makmına gelen yerli ve yabancı konuklara verilmek üzere ikramlık malz alımı	16 Kalem	864,21	FİDANLAR GIDA SAN.VE PAZ.LTD.ŞTİ.	09.11.2007	Belediye Bütçesi / 2684
534	MAL	Kültür ve Sosyal İşler Müd. Yeşil Papağan Limited adlı oyun için pankart ve davetiye bastırılması.	10 Ad.Pank.10 Ad.Davetiye	1.500,00	SAVAŞ REKLAM MATBAA MÜHÜR - SAVAŞ YILDIZ	08.11.2007	Belediye Bütçesi / 2682
535	MAL	Yazı İşleri Müd. Şaban Temüğe İlk Öğretim Okulu için spor malz.alımı.	4 Kalem	2.001,00	SÜMERAY TEKSTİL DERİ MAM.GIDA PAZ.TİC.VE SAN.LTD.ŞTİ.	29.11.2007	Belediye Bütçesi / 2783
536	HİZMET	Kültür ve Sosyal İşler Müdürlüğü Çiçek Alımı	5 Kalem	2.075,00	DOĞAN HAVAI FİŞEK SES IŞIK ORGANZASYON - DOĞAN DOĞRU	01.11.2007	Belediye Bütçesi /2585
537	HİZMET	Yazı İşleri Müdürlüğü Belediyemiz Hizmetlerinin Tanıtımı.	4 Kalem	5.700,00	ATİ AJANS REKLAMCILIK SAN.VE TİC.LTD.ŞTİ.	09.11.2007	Belediye Bütçesi /2661
538	HİZMET	Kültür ve Sosyal İşler Müdürlüğü Yemek Hizmeti alımı.	30 Kişi	546,61	DİVAN SANDAL BALIK RESTAURANT BARI ÖZER	08.11.2007	Belediye Bütçesi /1186
539	HİZMET	Kültür ve Sosyal İşler Müdürlüğü Yeşil Papağan adlı oyun için giyiel kostümlerin kuru temizleme yaptırılması.	3 Kalem	332,50	JETNUR KURU TEMİZLEME - SELAHATTİN ÖZELÇİ	20.11.2007	Belediye Bütçesi /2751
540	HİZMET	Kültür ve Sosyal İşler Müdürlüğü Süsleme Organizasyonu	10 Kalem	5.985,00	DOĞAN HAVAI FİŞEK SES IŞIK ORGANZASYON - DOĞAN DOĞRU	07.11.2007	Belediye Bütçesi /1366
541	HİZMET	Destek Hizmetleri Müdürlüğü Belediyemiz çeşitli birimlere mevzuat destekli uygulamalı eğitim alınması.	2 Gün	1.400,00	DİJİTEK TEKNOLOJİ VE BİLGİSAYAR	20.11.2007	Belediye Bütçesi /2884
542	HİZMET	Fen İşleri Müd.Park Bahçe Birimi 4 Adet Trafoya dış cephe giydirme işi.	4 Adet	9.600,00	H.SALİH CENGİZ	02.11.2007	Belediye Bütçesi /2598
543	HİZMET	Fen İşleri Müd.Park Bahçe Birimi	12 Gün	9.600,00	ŞAHİN HARFİYAT KUM ÇAKIL	20.11.2007	Belediye Bütçesi

		1 Adet Ekskavatör kiralınması			HARFİYAT TEMEL KAZMA KANAL AÇMA ARAZI DÜZELTME İŞLERİ		/2745
544	HİZMET	Fen İşleri Müd. 1 Adet Paletli Ekskavatör kiralınması.	27 Gün	9.423,00	YALOVA İMAR İNŞ.NAK.TURZ.TEKS.SAN.VE TİC.LTD.ŞTİ.	26.11.2007	Belediye Bütçesi /2851
545	MAL	İnsan Kaynakları ve Eğitim Müd.işçi serv. İşçilere verilmek üzere 105 adet çizme 105 adet yağmurluk alımı.	105 Adet Çizme/105 Adet Yağmurluk	2.488,50	SENCER BOYA MALZEMELERİ İNŞ.AV.MALZ.LTD.ŞTİ.	02.11.2007	Belediye Bütçesi /2616
546	MAL	Sağlık İşleri Müdürlüğü Sağlık İşleri Müdürlüğünde kull.Ambulansın Bakımı.	8 Kalem	421,58	KURTARAN AMBULANS TIBBİ TEK.MALZ.İMAL.SAN.VE TİC.LTD.ŞTİ.	02.11.2007	Belediye Bütçesi /2502
547	MAL	Fen İşleri Müdürlüğü Bld.İtf.Fen İşl.Müd.kull.aracıların kasa kaporta-fiber işçiliği.	7 Kalem	880,00	YAVRU KARDEŞLER KAPORTA İSMAIL YAVRU	05.11.2007	Belediye Bütçesi /2623
548	MAL	Kültür ve Sosyal İşler Müd. Kültür ve Sosyal İşler Müd.Kullanılmak üzere Laptop, Masa üstü Bilgisayar, Fotokopi / Tarayıcı, Mause, SPK.Al.	5 Kalem	5.655,00	3-D İLETİŞİM ARAÇ BİLGİSAYAR ELEKT.SAN.TİC.LTD.ŞTİ.	05.11.2007	Belediye Bütçesi /2628
549	MAL	İşletmeler ve iştrakler Müd.(Tahs.Şef) Makbuz Basımı	4 Kalem	4.394,00	EMEK OFSET MATBAA- ÜLKER GÖRENER	05.11.2007	Belediye Bütçesi /2647
550	MAL	Destek Hiz.Müd. Fotokopi / Tarayıcı Makinası için Toner alımı.	4 Adet	488,00	SİMGE BÜRO MAK.BARIŞ- UZBAY	05.11.2007	Belediye Bütçesi /2606
551	MAL	Yazı İşleri Müd. Cumhuriyet İlköğretim Okulu Öğrencilere verilmek üzere Forma ve Eşofman Alımı.	16 Takım	1.040,00	SÜMERAY TEKS.DERİ MAM.GIDA PAZ.SAN.TİC.LTD.ŞTİ.	08.11.2007	Belediye Bütçesi /2662
552	MAL	Yazı İşleri Müd. Muhtaç Öğrencilere verilmek üzere 58 Çift Ayakkabı alımı	58 Çift	1.585,00	SÜMERAY TEKS.DERİ MAM.GIDA PAZ.SAN.TİC.LTD.ŞTİ.	08.11.2007	Belediye Bütçesi /2660
553	MAL	Kültür ve Sosyal İşler Müd. Kültür ve sosyal işler müdürlüğünde kull.üzere koltuk ve Dosya Dolabı alımı.	2 Kalem	630,00	ERTAN MOBİLYA TURİZM- GIDA İNŞ.ÇİÇEK.TİC.LTD.ŞTİ.	08.11.2007	Belediye Bütçesi /2676
554	MAL	Fen İşleri Müdürlüğü	3 Adet	830,51	DİR-PA LASTİK KAPLAMA	08.11.2007	Belediye Bütçesi /

		Fen İşlerinde kull.Araçların Lastik Kaplama işi.			SAN.VE TİC.AŞ.		2677
555	MAL	Kültür ve Sosyal İşler Müd. Konservatuvarda kullanılmak üzere piyano alımı.	1 Adet	5.860,00	ALPA MÜZİK MERKEZİ TARKAN PARLAK	12.11.2007	Belediye Bütçesi / 2683
556	MAL	Sağlık İşleri Müdürlüğü Sağlık İşleri Müdürlüğü Labaratuvarında kull.üzere HbA1C Kiti	1 Adet	475,00	ÇINARTAŞ TIBBİ MALZ.TİC.VE İTH.A.Ş.	12.11.2007	Belediye Bütçesi / 853
557	MAL	Yazı İşleri Müd. İlk Öğretim Okullarında Eğitim Gören Muhtaç öğrencilere verilmek üzere kırtasiye malz.alımı.	5 Kalem	290,50	ORTİPA KİTAP KİRTASIYE YAYINCILIK - DAĞITIM GÜNAY TANER	12.11.2007	Belediye Bütçesi / 2670
558	MAL	Yazı İşleri Müd. Bşk Makmında kullanılan Nokia N80 Cep Tlf Bataryası ve şarj Cihazı alımı.	2 Kalem	126,00	VAROL İLETİŞİM - SELMA VAROL	12.11.2007	Belediye Bütçesi / 2664
559	MAL	Sağlık İşleri Müdürlüğü Sağlık İşleri Müdürlüğümüzde özürlü ahşap boyama kursunda kull.üzere kırtasiye malz.alımı.	17 Kalem	247,75	EBRU HOBY MARKET S.ÇAĞRI GÜLÇİN	17.11.2007	Belediye Bütçesi / 2669
560	MAL	Su ve Kanalizasyon Müd.Su Tah. Su Tahakkuk Şefliğinde kullanılmak üzere, Aparat Alımı.	800 Adet	3.800,00	BEPAR MÜH.İNŞ.ELEK.SAN.TİC.LTD.Ş Tİ.	15.11.2007	Belediye Bütçesi / 2721
561	MAL	Kültür ve Sosyal İşler Müd. Yalova Belediyesi Konservatuar oyunu için mobilya malzemesi alımı.	4 Kalem	1.560,00	FERHAT MOBİLYA - ULVİ YILDIRIM	23.11.2007	Belediye Bütçesi / 2792
562	MAL	Fen İşleri Müdürlüğü Park Bahçe Birimi Doğu Sahil Bandına Konulan satış büfelerinin panolarına yazı yazdırılması vb.	2 Kalem	600,00	KOÇ REKLAM - GÜLKIZ KOÇ	26.11.2007	Belediye Bütçesi / 2785
563	MAL	İtfaiye Müdürlüğü İtfaiye Müdürlüğünde kullanılmak üzere Günlük görev takibi formu ve Yangın ihbar takibi bastırılması.	4 Kalem	351,00	GÜVEN OFSET MATBAACILIK - NİHAT ÖZYANIKOĞLU	12.11.2007	Belediye Bütçesi / 2685

564	MAL	Fen İşleri Müdürlüğü 77 AS 725 Plakalı kamyonun kasa tamiri ve ravizyonu	8 Kalem	5.700,00	ARTVİNLİ OTO KAPORTA MAKAS ŞASE SERVİSİ	15.11.2007	Belediye Bütçesi / 2775
565	MAL	Zabıta Müdürlüğü Zabıta Müdürlüğünde kullanılan kapıların tamirata	3 Kalem	56,78	AKSOY TİCARET	15.11.2007	Belediye Bütçesi / 2893
566	MAL	Fen İşleri Müdürlüğü HİDROMEC 102 S Markalı kepçenin 250 saatlik bakımı	5 Kalem	214,00	HİDROMAKSER İŞ MAKİNALARI YEDEK PARÇA SERVİS HİZM.SAN.VE TİC.LTD.ŞTİ.	15.11.2007	Belediye Bütçesi / 2883
567	MAL	Fen İşleri Müdürlüğü Park Bahçe Birimi tarafından, Yürüyen Köşk'ün bahçesinde bulunan tarihi çınar ağacı budama ve bakım hizmeti.	1 Adet	9.600,00	ART GREEN PEYZAJ FİDANCILIK ÇİÇEKÇİLİK İTH.İHR.SAN.VE TİC.LTD.ŞTİ.	26.11.2007	Belediye Bütçesi / 2856
568	MAL	İnsan Kaynakları ve Eğitim Müd.Mem. serv. Güvenlik kamerası tamirata için Bilgisayar Malz.alımı.	2 Kalem	85,00	ENGİN TEKSTİL AKSESUARLARI VE BİLGİSAYAR HİZ.LTD.ŞTİ.	28.11.2007	Belediye Bütçesi / 2843
569	MAL	Yazı İşleri Müd. Şaban Temüğe İlk Öğretim Okul için bando takımı için bando kıyafeti alımı.	38 Takım	3.420,00	SÜMERAY TEKS.DERİ MAM.GIDA PAZ.SAN.TİC.LTD.ŞTİ.	29.11.2007	Belediye Bütçesi / 2794
570	MAL	Yazı İşleri Müd. Mehmet Akif Ersoy İlköğretim okulunun ihtiyacı olan kırtasiye malz.alımı.	363 Adet	1.434,00	GÖMLEKSİZ KIRTASIYE - AYŞE GÖMLEKSİZ	29.11.2007	Belediye Bütçesi / 2795
571	MAL	Özel Kalem Müdürlüğü Yürüyen Köşkü anlatan kitapçık	40 Takım	6.600,00	GÖNÜL KIRTASIYE COPY CENTER - İLHAN GÖNÜL	29.11.2007	Belediye Bütçesi / 2782
572	MAL	Yazı İşleri Müd. Bşk Makamında kullanılmak üzere uydu alıcılı TV. Alımı.	1 Adet	4.237,27	POLATLAR TİCARET - MEHMET EMİN POLAT	29.11.2007	Belediye Bütçesi / 2815
573	MAL	Destek Hiz.Müd. Ayniyatta Bulunmayan Kırtasiye Malzemelerin Alımı	7 Kalem	344,35	GÖMLEKSİZ KIRTASIYE - AYŞE GÖMLEKSİZ	20.11.2007	Belediye Bütçesi / 2732
574	YAPIM	Fen İşleri Müdürlüğü Dev.Hast.Karşısına WC önüne ahşap bölme yapılması	1 Kalem	5.500,00	YABELTAŞ YALOVA İNŞAAT, OTOMOTİV SAN.TİC.A.Ş.	07.11.2007	Belediye Bütçesi / 2558
575	YAPIM	Fen İşleri Müdürlüğü	1 Kalem	9.600,00	YABELTAŞ YALOVA İNŞAAT,	07.11.2007	Belediye Bütçesi /

		Terminal Binası inş.yanı asansör fab.wc ve soyunma odaların sök.nakli ve bld deposuna istif edilmesi.			OTOMOTİV SAN.TİC.A.Ş.		2557
576	MAL	Kültür ve Sosyal İşler Müd. Yeşil Papağan Adlı Oyun İçin Kıyafet Alımı.	15 Kalem	6.280,00	SÜMERAY TEKSTİL DERİ MAM.GIDA PAZ.TİC.LTD.ŞTİ.	04.12.2007	Belediye Bütçesi / 2838
577	MAL	Kültür ve Sosyal İşler Müd. Karizma iş merekeinde bulunan sergi salonundaki fotoğrafların çerçevesi.	250 Adet	875,00	YALOVA SANAT GALERİSİ ÇERÇEVE DÜNYASI	14.12.2007	Belediye Bütçesi / 3125
578	MAL	Kültür ve Sosyal İşler Müd. Belediyemiz kurban Bayramı kutlamaları çerçevesinde tüm vs.ikramlık malzeme alımı.	11 Kalem	5.936,50	MORGÜL GIDA OTOM.ELEKT.SAN.TİC.LTD.ŞT İ.	27.12.2007	Belediye Bütçesi / 3106
579	HİZMET	Kültür ve Sosyal İşler Müd. Çıkmaz Oyun İçin Kostümlerin Nakliyesi	1 Adet	400,00	AHMET GÜL	04.12.2007	Belediye Bütçesi / 2890
580	HİZMET	Destek Hiz.Müd Ayniyat Saymanlığı Kültür İşleri Müdürlüğünün ihtiyaç duyduğu metal siyah camlı çerçeve yapt.	75 Adet	262,50	YALOVA SANAT GALERİSİ ÇERÇEVE DÜNYASI	28.12.2007	Belediye Bütçesi / 3115
581	HİZMET	Destek Hizmetleri Müd.Bilgi İşl.Serv. Belediye Otomasyon Yürürlükteki mevz.hükümleri ve değişiklikleri uyarlanması.	12 Ay	45.000,00	UNIVERSAL BİLGİ TEKNOLOJİLERİ LTD.ŞTİ.	10.12.2007	Belediye Bütçesi /
582	HİZMET	Kültür ve Sosyal İşler Müd. Uğur Mumcu Tiyatro Salonun boya tabela yapt.	4 Kalem	6.550,00	NİHAT AYDEMİR İNŞAAT TAAHHÜT	11.12.2007	Belediye Bütçesi / 2976
583	HİZMET	Sağlık İşleri Müdürlüğü KIDEM Doğalgaz tesisatı tamirati	3 Kalem	170,00	US-ER TİC.- ERDEM UYSAL	07.12.2007	Belediye Bütçesi / 2836
584	HİZMET	Fen İşleri Müd. Fen İşl.Müd.Tarafından Şehirlerarası Otobüs Term.Tanıtm Tab.Muht.Tab.	1 Kalem	9.500,00	ARSU TORNA FREZE ÇELİK KONS.- ERTAN ARSU	07.12.2007	Belediye Bütçesi / 2927
585	HİZMET	Fen İşleri Müd. Kıdem Merkez Binası Çatı Tamirati vb.	1 Adet	9.500,00	DOĞA YAPI İNŞ.TAAH.YETİŞ ÖZTÜRK	14.12.2007	Belediye Bütçesi / 3007

586	HİZMET	Kültür ve Sosyal İşler Müd. Çocuk Oyunu Kiralama İşi	2 Adet	3.600,00	ÇATIKATI YAPIMCILIK ORGANİZASYON-İLETİŞİM EĞİTİM VE PAZ.VE DIŞ TİC.LTD.ŞTİ.	18.12.2007	Belediye Bütçesi / 3048
587	HİZMET	Kültür ve Sosyal İşler Müd. Bld.Konservatuar binaındaki doğalgaz kazanın bakımı yapt.	1 Adet	85,00	YALOVA TEK ISITMA VE KLİMA SANAYİİ - ZEKİ ÖĞÜTVEREN	18.12.2007	Belediye Bütçesi / 3047
588	HİZMET	Fen İşleri Müd. Gaziosmanpaşa mah.kıdemgirişi, kazım karabekir kıdem pencere, kapı ve merdiven, mahalle Bilgi evi vs.yerlerin tadilatı	1 Adet	9.500,00	ÜÇÖZ İNŞAAT - ZİYA ÖZKUL	25.12.2007	Belediye Bütçesi / 3032
589	HİZMET	Fen İşleri Müd. Fen İşleri Müdürlüğü tarafından Bahçelievler Mah.Belediye Hizmet Binası Toplantı Salonun tadilatının yapılması işi.	1 Adet	9.500,00	NİHAT AYDEMİR İNŞAAT TAAHHÜT	28.12.2007	Belediye Bütçesi / 3029
590	MAL	Yazı İşleri Müdürlüğü 2006 Yılı Faaliyet Raporların spiral ciltlenmesi	2 Kalem	2.550,00	GÖNÜL KIRTASIYE COPY - İLHAN GÖNÜL	11.12.2007	Belediye Bütçesi / 2979
591	MAL	Sağlık İşleri Müdürlüğü Bilgisayar alt yapısı için malzeme alımı	28 Kalem	3.446,95	3D ELEKTRONİK BİLGİSAYAR - İSMAIL AŞKIN	11.12.2007	Belediye Bütçesi / 2800
592	MAL	Fen İşleri Müd.Mak.İkm.Serv. Muhtelif Birimlerin araç ve iş mak. için gerekli olan yedek parça alımı.	135 Kalem	8.960,00	AYDINLAR OTO TAMİRHANESİ MOTOR ŞANZUMAN - AYDOĞAN YEZER	11.12.2007	Belediye Bütçesi / 2980
593	MAL	Fen İşleri Müd.Park Bahçe Birimi Oturma Grubu Alımı	38 Adet	9.520,00	ASIM GÜNDÜZ ÖZENER	11.12.2007	Belediye Bütçesi / 2977
594	MAL	Destek Hizmetleri Müd.Ayniyat Saymanlığı Bld Birimlerinin Muhtelif Demirbaş Malz. Alımı.	26 Kalem	4.333,00	ERTAN MOBİLYA TİC.LTD.ŞTİ.	07.12.2007	Belediye Bütçesi / 2975
595	MAL	Yazı İşleri Müdürlüğü Muhtaç Öğrecilere verilmek üzere pantolon ve etek alımı.	3 Kalem	8.149,00	BEBE KONFEKSİYON - CANAN ŞAHİN	07.12.2007	Belediye Bütçesi / 2935
596	MAL	Fen İşleri Müd.	4 Kalem	700,00	YALOVA MOTOR YENİLEME -	04.12.2007	Belediye Bütçesi /

		Fen İşleri Müd.Kull.Araç ve İş.Mak. İçin gerekli olan Blok ve Kapak Reziyonu yapılması.			M.AYABAKAN		2816
597	MAL	Fen İşleri Müd. Bld Başk Makam araçlarında kull.üzere gerekli olan yedek parça ve hizmet alımı.	36 Kalem	1.800,17	YALOVA MİTAŞ OTOMOTİV VE YED.PARÇ.PAZ.SAN.TİC.LTD.ŞTİ.	07.12.2007	Belediye Bütçesi / 2961
598	MAL	Fen İşleri Müd. Bld Muhtelif Biri.Kull.aracıların elekt.aks.kul.üzere yedek parç.alımı.	31 Kalem	5.230,00	YAPAR OTO ELEKTRİK - HÜSEYİN YAPAR	07.12.2007	Belediye Bütçesi / 2959
599	MAL	Hukuk İşleri Müd. Hukuk İşlerinde kull.üzere Hp Yazıcı alımı.	2 Adet	384,00	3D ELEKTRONİK BİLGİSAYAR - İSMAİL AŞKIN	07.12.2007	Belediye Bütçesi / 2970
600	MAL	Yazı İşleri Müdürlüğü Milli Eğitim Okullarında Eğitim Görmekte Olan Öğrencilere vverilmek üzere ayakkabı alımı.	350 Adet	8.400,00	BEBE KONFEKSİYON - CANAN ŞAHİN	05.12.2007	Belediye Bütçesi / 2845
601	MAL	Kültür ve Sosyal İşler Müd. Kasım Aralık Ayı Programı Etk.Kitapçığı Bastırılması.	5000 Adet	2.300,00	EMEK OFSET MATBAA - ÜLKER GÖRENER	04.12.2007	Belediye Bütçesi / 2891
602	MAL	Fen İşleri Müd. Muhtelif Birimlerin araçların radyatör tamiri ve şişleme işi.	3 Kalem	600,00	ÇAKMAK RADYATÖR - İSMAİL ERBAY	04.12.2007	Belediye Bütçesi / 2894
603	MAL	Fen İşleri Müd. Tigem Arazisi içinde Bulunan Hiz.Prefabrik besl.ana pano için elekt.malz.Alımı	12 Kalem	4.656,30	ENİS MÜH. TİC.LTD.ŞTİ.	04.12.2007	Belediye Bütçesi / 2704
604	MAL	İşl.ve İşt Müd. İşl.ve İşt.Müd.Kullanılan Fotokopi Makinasının tamiri ve bakımı.	6 Kalem	720,00	SİMGE BÜRO MAKİNALARI - BARIŞ UZBAY	04.12.2007	Belediye Bütçesi / 2853
605	MAL	Sağlık İşleri Müdürlüğü KIDEM Laboratuarında kull.üzere büro malz.alımı.	13 Kalem	6.810,00	ERTAN MOBİLYA TİC.LTD.ŞTİ.	04.12.2007	Belediye Bütçesi / 2758
606	MAL	Sağlık İşleri Müdürlüğü KIDEM Şubelerinde kullanılmak üzere Infared ısıtıcı alımı.	11 Adet	1.622,50	ÜMELSAN ELEKTRİK SAN.VE TİC.LTD.ŞTİ.	04.12.2007	Belediye Bütçesi / 2777
607	MAL	Sağlık İşleri Müdürlüğü Sağlık İşleri Müdürlüğünde kull.üzere Kırtasiye malz.alımı.	21 Kalem	7.489,25	GÖNÜL KIRTASIYE COPY - İLHAN GÖNÜL	04.12.2007	Belediye Bütçesi / 2757

608	MAL	Yazı İşleri Müdürlüğü Muhtaç Öğrencilere verilmek üzere kazak ve Gömlek Alımı.	200 Adet	4.490,00	BEBE KONFEKSİYON - CANAN ŞAHİN	05.12.2007	Belediye Bütçesi / 2844
609	MAL	Fen İşleri Müd.Park Bahçe Birimi İzmit Yolu Refüjide kul.üzere Bitki Alımı	104 Adet	8.060,00	FLORA ÇİÇEKÇİLİĞİ - YİĞİT HAMDİ KOCAKAYA	04.12.2007	Belediye Bütçesi / 2850
610	MAL	İşl.ve İşt Müd.Tahsilat Şef. Tahsilat Şef.Kull.Üzere, Qumatik (Numaratör kağıdı) Alımı.	50 Adet	390,00	EMSE ELEKT.MEK.SİS.END.MÜH.SA N.VE TİC.A.Ş.	03.12.2007	Belediye Bütçesi / 2875
611	MAL	İşl.ve İşt Müd.Emlak Şef. Su Tahak.Şef.Kull.üzere Ödeme Emri ve Tebliğ Zarfı Bast.	2 Kalem	4.450,00	EMEK OFSET MATBAA - ÜLKER GÖRENER	03.12.2007	Belediye Bütçesi / 2858
612	MAL	Yazı İşleri Müdürlüğü Mehmet Akif Ersoy İlk Öğretim Okuluna Projeksiyon Makinası Alımı Tavan Asma Aparatı ve Perdesi ile beraber	1 Adet	1.116,41	GOLD COMPUTER & ELECTRONİCS ENGİN TEKS.AKS.VE BİLGİSAYAR HİZ.LTD.ŞTİ.	14.12.2007	Belediye Bütçesi / 2833
613	MAL	Zabıta Müdürlüğü Zabıta Müdürlüğünde kull.Motorsiklet ve Bisiklet tamir bakımı ve onar.	4 Adet	1.786,00	ÇAVUŞOĞLU BİSİKLET - MOTOR TAMİRİ - ALİBEY ÇAVUŞOĞLU	14.12.2007	Belediye Bütçesi / 2892
614	MAL	Fen İşleri Müd.Mak.İkmal Serv. Fen İşleri Müdürlüğünde kullanılan iş makinaları için gerekli olan yedek parça alımı.	5 Kalem	1.780,00	HAMAK MAKİNA VE OTOM.SAN.TİC.A.Ş.	17.12.2007	Belediye Bütçesi / 3036
615	MAL	Fen İşleri Müd.Mak.İkmal Serv. Fen İşleri Müdürlüğünde kullanılan araç ve iş makinaları için gerekli olan Motor ve Kapak Revizyonu.	3 Kalem	480,00	ÜSTÜN İŞ MOTOR YENİLEME - TURGUT DEMİR	17.12.2007	Belediye Bütçesi / 3035
616	MAL	Mali Hizm.Müd. Lebib Yalkın Yayınları Aboneliği	1 Yıllık	510,19	LEBİB YALKIN YAYIMLARI VE BASIM İŞLERİ ANONİM ŞİRKETİ	13.12.2007	Belediye Bütçesi / 3049
617	MAL	Zabıta Md.İkt.Servisi İktisat Serv Kull.üzere Esnaf ve Teftiş Defteri Bastırılması	500 Adet	240,00	EMEK OFSET MATBAA - ÜLKER GÖRENER	25.12.2007	Belediye Bütçesi /
618	MAL	Kültür ve Sosyal İşler Müd. Güzel Sanatlarda kull.üzere Askı Alımı.	10 Adet	750,00	ERTAN MOBİLYA TİC.LTD.ŞTİ.	12.12.2007	Belediye Bütçesi /
619	MAL	Fen İşleri Müd.Mak.İkmal Serv.	15 Kalem	4.127,00	AYDINLAR OTO TAMİRHANESİ	27.12.2007	Belediye Bütçesi /

		Sağlık İşlerinde kull.Ambulans için yedek parça alımı.			MOTOR ŞANZUMAN - AYDOĞAN YEZER		3081
620	MAL	Fen İşleri Müd.Mak.İkmal Serv. Fen İşlerinde kullanılan araçların lastik kaplama işi.	3 Kalem	2.320,00	DİR-PA LASTİK KAPLAMA SAN.VE TİC.A.Ş.	31.12.2007	Belediye Bütçesi / 3208
621	YAPIM	Fen İşleri Müd. Elmalık Yolu Taner Sok.Taş Duvar Yapılması	1 Adet	9.500,00	DOĞA YAPI İNŞ.TAAH.YETİŞ ÖZTÜRK	07.12.2007	Belediye Bütçesi / 2854
622	YAPIM	Fen İşleri Müd. Fen İşleri Müd.Tarafından Akdeniz Cad.Rahmi Tokay İlköğretim Okulun Çevre Duvar Üzeri Korkuluk Yapılması.	1 Adet	9.500,00	ÜÇÖZ İNŞAAT - ZİYA ÖZKUL	04.12.2007	Belediye Bütçesi / 2876
623	YAPIM	Fen İşleri Müd. Fen İşl.Müd.Tarafından Kardelen İlköğretim Okulu Sinevizyon odası kıdem hiz.binası vs.tadilat yapılması	1 Adet	9.500,00	DOĞA YAPI İNŞ.TAAH.YETİŞ ÖZTÜRK	04.12.2007	Belediye Bütçesi / 2849
624	YAPIM	Fen İşleri Müd. Bld Ait Heykel Atölyesinin Tadilatı yapılması.	1 Adet	9.600,00	NİHAT AYDEMİR- İNŞAT TAAHHÜT	05.12.2007	Belediye Bütçesi / 2855
625	YAPIM	Fen İşleri Müd. Bahçelievler Mah.Bulunan Beld.Ait WC Yapılması ve Resim Atölyesi tadilatı	1 Adet	9.500,00	ARI KOLL.ŞTİ.-MEHMET KOÇAL VE ORT.	05.12.2007	Belediye Bütçesi / 2852
626	YAPIM	Fen İşleri Müd. Fatih Cad.Beton Tretauar Yapılması işi.	1 Adet	9.500,00	ÜÇÖZ İNŞAAT - ZİYA ÖZKUL	04.12.2007	Belediye Bütçesi / 3006

4734 SAYILI KANUNUN 3 . MADDESİNİN (e) BENDİNE İSTİNADEN YAPILAN İHALELER

S.NO	ALIMIN TÜRÜ	KONUSU	MİKTARI	TUTARI / YTL	ALIMIN YAPILDIĞI KİŞİ ADI/ÜNVANI	TEMİN TARİHİ	KAYNAK TÜRÜ
1	HİZMET	Kültür ve Sosyal İşler Müd. İnci Güngörün Konaklaması	1 Kişi	875,00	T.C. YALOVA VALİLİĞİ ANADOLU OTELCİLİK VE TURİZ.MES.LİS.MÜD.	11.01.2007	Belediye Bütçesi
2	HİZMET	Fen İşleri Müdürlüğü - Park Bahçe Birimi	4 Kalem	6.207,60	ESVET VE SABRİ AYTAŞMAN ANADOLU SÜS	26.04.2007	Belediye Bütçesi/1020

		Muhtelif Yerlerde kull.üzere mevsimlik çiçek alımı.			BİTKİLERİ MESLEK LİSESİ MÜDÜRLÜĞÜ		
3	HİZMET	Kültür ve Sosyal İşler Müd. Romanya gelen konukların ağırlanması	20 Kişi	1.670,00	T.C YALOVA VALİLİĞİ ÖĞRETMENEVİ VE AKŞAM SANAT OKULU MÜDÜRLÜĞÜ	19.04.2007	Belediye Bütçesi/1206
4	HİZMET	Kültür ve Sosyal İşler Müd. Ylv Bld Açılış için Kokteyl	1000 Kişi	8.000,00	T.C YALOVA VALİLİĞİ ÖĞRETMENEVİ VE AKŞAM SANAT OKULU MÜDÜRLÜĞÜ	30.04.2007	Belediye Bütçesi/1233
5	HİZMET	Ali Sabit AKSOY 'un Konaklaması	2 Gece	168,30	TBMM GENEL SEKRETERLİĞİ-MİLLİ SARAYLAR DAİRE BAŞK.YLV.ATATÜRK KÖŞK AMİRLİĞİ	29.06.2007	Belediye Bütçesi/1557
6	HİZMET	Kültür ve Sosyal İşler Müd. Bülent ŞEREFİOĞLU'nun Konaklaması	2 Gece	40,00	TBMM GENEL SEKRETERLİĞİ-MİLLİ SARAYLAR DAİRE BAŞK.YLV.ATATÜRK KÖŞK AMİRLİĞİ	29.06.2007	Belediye Bütçesi/1558
7	HİZMET	Kültür ve Sosyal İşler Müd. Salon Kiralama Hizmeti	9 gün	1.464,00	YALOVA HALK EĞİTİM MERKEZ MÜD.	04.06.2007	Belediye Bütçesi/1320
8	HİZMET	TBMM sosyal tes. Belediyemizin misafiri olarak kalaca serap ERBİR 'in konaklaması	1 GECE	90,00	C.B.M.M Sek. Milli Saraylar Adire Başkanlığı, Yalova Atatürk yürüyen Köşkleri Amirliği	23.07.2007	Belediye Bütçesi/ 1742
9	HİZMET	Kültür ve Sosyal İşler Müdürlüğü Ylv.Bld.Jeolojik jeoteknik ve raporların arazi kont.haz.için şehrimize gelecek olan misafirlerin konaklaması	1 Gece / 3 Kişi	200,00	TBMM GENEL SEKRETERLİĞİ MİLLİ SARAYLAR DAİRE BAŞKANLIĞI YALOVA ATATÜRK KÖŞKLERİ AMİRLİĞİ	31.08.2007	Belediye Bütçesi /2082
10	HİZMET	Kültür ve Sosyal İşler Müd. Blakan Türkleri gecesi şen.için konaklama ve yemek hiz.	2 Kişi / 2 Gece	200,00	T.C BMM. GEN.SEKRE.MİLLİ SAR.DAİRE BŞK.YLV.ATATÜRK KÖŞK.AMİRLİĞİ	04.09.2007	Belediye Bütçesi / 2095
11	HİZMET	Kültür ve Sosyal İşler Müd. Konaklama Hizmeti.	1 Kişi / Tek oda	270,00	T.C.TÜRKİYE BÜYÜK MİLLET MECLİSİ GENEL SEKRETERLİĞİMİLLİ SARAYLAR DAİRE BAŞKANLIĞI YALOVA ATATÜRK KÖŞKLERİ AMİRLİĞİ	25.10.2007	Belediye Bütçesi / 2597
12	HİZMET	Kültür ve Sosyal İşler Müdürlüğü	2 Kişi	65,64	TC BÜYÜK MİLLET MECLİSİ	22.11.2007	Belediye

		Konaklama ve Hizmet alımı			GENEL SEKRETERLİĞİ MİLLİ SARAYLAR DAİRE BAŞKANLIĞI YALOVA ATATÜRK KÖŞKLERİ AMİRLİĞİ		Bütçesi / 2885
13	HİZMET	Kültür ve Sosyal İşler Müdürlüğü Müdürlüğü Konaklama ve Hizmet alımı	10 Kişi	245,80	TC YALOVA VALİLİĞİ ANADOLU OTELCİLİK VE TURUZİM MESLSK LİSESİ	22.11.2007	Belediye Bütçesi / 2886
14	HİZMET	Kültür ve Sosyal İşler Müdürlüğü Salon Kiralanması	1 Gece	216,00	TC YALOVA HALK EĞİTİMİ MERKEZ MÜDÜRLÜĞÜ	22.11.2007	Belediye Bütçesi / 2887
15	HİZMET	Kültür ve Sosyal İşler Müdürlüğü Konaklama Hizmeti Alımı	1 Gece	62,40	TC BÜYÜK MİLLET MECLİSİ GENEL SEKRETERLİĞİ MİLLİ SARAYLAR DAİRE BAŞKANLIĞI YALOVA ATATÜRK KÖŞKLERİ AMİRLİĞİ	19.11.2007	Belediye Bütçesi / 3009

3- Mali Denetim Sonuçları

3.1. Sayışay Denetimi

2006 Mali Yılı Sayıştay tarafından yapılan denetim sonucunda,

- Fiyat Farkları,
- Damga Vergisi,
- KDV Tevkifat,
- Gelir Vergisi

olmak üzere 1.224.672,69 YTL sorguya alınmış, 1.001.060,02 YTL için savunma yapılmıştır. 2006 mali yılında 20.632,56 YTL, 2007 mali yılında 195.866,96 YTL tahsil edilmiş olup, Sayıştay ilamı beklenmektedir.

3.2. Belediye Meclis Denetimi

01.12.2004 tarihinde kabul edilen, 5393 sayılı Belediye Kanununun 25. maddesi gereğince, 02.01.2006 tarihli Belediye Meclisi'nde seçilerek göreve başlayan denetim komisyonu tarafından, 2006 Mali yılı hesap iş ve işlemleri incelemeye alınmış ve aşağıdaki komisyon raporu tanzim edilmiştir.

Belediyenin Muhasebe kayıtları Bakanlıkça çıkartılan Belediye Bütçe ve Muhasebe Usulü Yönetmeliğinde belirlenen usul ve esaslara göre tutulduğu incelenmiştir.

Aralık ayı mizanı yevmiye defter kayıtları ve yardımcı defter kayıtları ile bilgisayar kayıtları karşılaştırılmış kayıtların birbirleriyle uyumlu olduğu, yevmiye evrak kayıtlarından rastgele numune yöntemiyle seçilen yeteri kadar evrakın yevmiye ve yardımcı defter kayıtlarına doğru işlendiği görülmüştür. Mizan hesapları üzerinde yapılan incelemede 31.12.2006 günü sonu kasa sayım tutanağının kesin mizanla uyumlu 66.124.493,17 YTL olduğu görülmüştür. Bankalara yazılan yazılar sonucu yıl sonu banka bakiyeleri için oluşturulan cetvelde 253.547,92 YTL. banka mevcudunun kayıtlara uyumlu olduğu tespit edilmiştir. Yıl sonu itibariyle çekilmeyen çek miktarının 94.666,79 YTL olduğu tespit edilmiş çek numaraları ve kimlere ait olduğuna ait cetvel rapora eklenmiştir.

Belediyede kişilere ait menkul kıymetlerin 39.000,00 YTL: olup buna ait menkul kıymet dökümü sayım tutanağı rapora eklenmiştir. Teminat mektupları Emanetleri hesabındaki teminatlar 3.402.025,05 YTL'lık teminat mektubu listesi rapora eklenmiştir. Gider hesabına yazılarak ödenemeyen harcamaların bütçe emanetleri hesabında 8.761.450,31 YTL. olduğu görülmüştür. Bütçe emanetleri borç listesi rapora eklenmiştir. Emanetler hesabında 4.959.553,33 YTL.'nın yıl sonu itibariyle devrettiği görülmüş olup devirle ilgili emanet cetveli rapora eklenmiştir.

Komisyonumuzca 2006 mali yılı bütçe faaliyetleri incelendiğinde bütçe gelirlerinin bütçeye oranı yaklaşık % 67.81 olarak gerçekleştiği görülmüştür. Gelir kayıtları üzerinden yapılan incelemede tahsilat yönetmeliğine uyularak tahakkukların %78.99 oranında tahsilatının sağlandığı, 6.705.508,95 YTL.'lık tahsil edilemeyen gelirlerinde 6183 Amme Alacakları Tahsil Usulü Hakkında Kanun ve 2006 İcra İflas Kanunu hükümlerine göre gereklerinin yapıldığı ve tahsil aşamasında olduğu incelenmiştir.

Belediyemizin ana gelir kalemleri olarak Merkezi İdare vergi gelirlerinden alınan paylar tahsilatı toplamı, ayrılan bütçeye göre % 65.89 oranındadır. Belediye vergi gelirleri kendi içinde ayrılan bütçeye oranla % 84,85, Vergi dışı gelirler % 85,59, Sermaye gelirleri %34,00 olmak üzere 2006 yılı gelir dağılımını göstermektedir. 2006 yılı toplam gelir bütçesi % 67.81 oranında gerçekleştiğinden bu oranlamayı, Merkezi idare vergi gelirlerinden alınan paylar için

%21.40, Vergi gelirleri için % 11.94, Vergi dışı gelirler için % 27.67, Sermaye gelirleri için %06.80 oranında yapılan tahsilatlar kesinleştirmiştir.

Bütçe giderleri üzerinde inceleme yapan komisyonumuz örnekleme yöntemiyle seçilen ödeme evraklarının muhasebe kayıtlarına doğru olarak işlendiği, Devlet harcama belgeleri yönetmeliğine göre bağlanması gereken belgelerin ödeme evraklarının ekine eksiksiz konduğunu tespit etmiştir.

Bütçe giderleri hesapları üzerinde yapılan incelemede bütçeye göre % 88.51 oranında gerçekleşme olduğu tespit edilmiştir. Personel giderlerinin bütçeye göre oranı yaklaşık % 16.98, Sosyal güvenlik kurumlarına devlet primi ödemeleri % 3.19, Mal ve Hizmet alımları %30.23, Faiz giderleri %01.71, Cari transferler %04.29, Sermaye giderleri % 32.11, olarak tespit edilmiştir. Bütçeye konan ödeneklerin harcama kalemi bazında gerçekleşmeleri;

Personel Giderleri % 92.60'i, Sosyal güvenlik kurumlarına devlet primi ödemeleri % 87.34, Mal ve Hizmet alımları % 87.30, Faiz giderleri % 99,85, Cari Transferler % 96.20, Sermaye giderleri % 87.44 oranlarındadır

2006 Mali yılı Gider Bütçesi 42.630.000,00 YTL. , Gelir Bütçesi 36.939.860,00.-YTL. olarak kesinleşmiş olup, 5.690.140,00 YTL. açık-fazla (Finansmanın Ekonomik Sınıflandırması) tablosunda belirtilmiştir. Yalova Belediyesi 2006 Mali Yılı kapanış bilançosu 173.029.220,52 YTL.' sıdır.

Belediyemizin ortağı olduğu şirketlerden YABELTAŞ A.Ş.'ye ait hesap iş ve işlemleri incelenmiş olup; YABELTAŞ A.Ş.'de Merkez Büro işlerinde Genel Müdür ve 13 adet Büro Elamanı olmak üzere 14 kişi, iskele Otopark ve Parkomatda 17 kişi İDO, Temizlik işinde 23 kişi, TRT film çekim ekibine yemek verilme işine 8 kişi olmak üzere toplam 65 kişi çalışmaktadır. YABELTAŞ A.Ş. 2006 yılına 1.044.414,91 YTL elde etmiş giderler ve amortismanlar düşüldükten sonra 21.219,93 YTL kar elde etmiştir.

YABELTAŞ A.Ş. ortağı olduğu şirketlerden HİZMET A.Ş. nin hesap ve işlemleri kontrol edilmiş olup, Şirket Merkezinde 1 Genel Müdür olmak üzere 4 kişi görev yapmaktadır. Huzur Evinde 18 kişi, Esenlik Hizmet Merkezinde (Şehir Mezarlığı) 10 kişi, Pazar Yeri ve Semt pazarlarında görevli 32 kişi, yüzme havuzu işletmesinde 1 kişi, belediye binasındaki kafeteryada 2 kişi, emekliler lokalinde 1 kişi, sağlık sosyal destek çalışmalarında 20 kişi, sokak kedi ve köpek toplama işinde 3 kişi, belediye bandosunda 4 kişi, kıdem'de 22 kişi, konservatuar 28 kişi, kreşte 7 kişi toplam 152 kişi çalışmaktadır. HİZMET A.Ş. 2006 yılında 2.257.849,28 YTL tahsilat elde etmiş olup giderler ve amortismanlar düşüldükten sonra 114.265,66 YTL kar elde etmiştir.

Komisyonumuz Belediyemizin ve ortak olduğu şirketlerin 2006 Mali Yılı Bütçe Faaliyetlerinin hesap iş ve işlemlerinin yasalara uygun olduğu görüşü ile 5393 sayılı Yasanın 25. maddesi gereğince raporumuz Belediye Meclisimizin taktirlerine arz olunur.

Komisyon Üyeleri

Ahmet UZUN
Başkan

Gülten SAĞLAM
Üye

Muzaffer YAZGAN
Üye

Hikmet DUMANTEPE
Üye

Yalova Belediye Meclisi Denetim Komisyonu Raporu 02.04.2007 Tarih ve 10/76 Sayılı Belediye Meclis Kararı ile kabul edilmiştir.

B- Performans Bilgileri

1- Faaliyet ve Proje Bilgileri

1.1. Fen İşleri Müdürlüğü

2007 yılı içerisinde Fen İşleri Müdürlüğü tarafından Belediyemize ait iş makineleri ve işçilerle yapılan işler aşağıdaki gibidir:

- Sanayi Sitesi (Mezbahane girişi) yoluna dolgu malzeme dökülerek yolu stabilize olarak yapıldı.
- İstanbul Cad.Sefabey Cad,İstanbul Cad Yalı Caddesinde bozulan ,Su ve Kanal arızası sonrası sökülen tretuar (taban tuğlası) ve parke tamiri ile beton tamiratları yapıldı.
- Belediyemiz kamyonları ile Taşköprü malzeme ocağından şantiye malzeme stok alanına stabilize balast malzeme nakli yapıldı
- Beton Parke taşı yapılan yolların imar planına göre açılıp tamamının mıcır ve balast malzeme ile dolguları yapıldı.
- Araştırma sahili yeşil alan bölümlerinde toprak nakli yapılarak tesfiyeleri yapıldı.
- Balaban Deresi ve Yalova Deresi dere yataklarında temizlik çalışmaları yapıldı
- İzmit asfaltı Hastahane kavşağı yeşil alan hafriyat çalışmaları yapıldı
- Bursa Karayolu Belediyemiz çöplük alanındaki çöplerin kaldırılması işleri yapıldı.
- İtfaiye Binasında boya,badana işleri yapıldı.
- Dereağzı iskelesinde (SuÜrünleri yanı) baraka ve müştemilat ve eski binaların yıkım işleri yapıldı.
- Araştırma sahilinde taş dolgu işleri yapıldı.
- Belediyemiz iş makineleri ve kamyonları ile Rıhtım CaddesindePanjin Parkı sahil dolgu alanında moloz toprak işleri yapılarak tesfiye çalışmaları yapıldı.
- Belediyemiz kamyonları ve iş makineleri ile yaklaşık 7000,000 m³ balast malzeme nakli yapılarak yol dolguları yapıldı.
- Filiz Sokakta yıkım işleri yapılan binaların moloz toprak hafriyatlarının kaldırılması işi yapıldı.
- Çınarcık yolu Tigem yanı kurban satış yeri hazırlanarak temizlik çalışmaları yapıldı.
- İlimiz Cadde ve Sokaklarında mevcut bulunan yağmursuyu kanallarının temizliği tamirat işleri ile kırılan demir ızgaralarının bakım ve onarım işleri yapıldı.
- Hizmet Masaları şikayetlerinden yağmursuyu kanal tıkanıklığı,kanal tamiri,stabilize yol yapımı,v.s şikayetlerinden 2779 adet müracaat gelmiş bunlardan 2749 adedi sonuçlandırılmış olup;30 adedine gün verilmiştir.

Kazı İşleri

Sıra No	İşin Adı	Miktarı
1-	Ali Şener Caddesi	300,00 x 5,00 x 0,40= 600.000 m ³
2-	Esin Sokak	220,00 x 5,00 x 0,40= 440.000 m ³
3-	Utku Sokak	50,00 x 6,50 x 0,40= 130.000 m ³
4-	Fulya Sokak	350,00 x 2 x 2,50 x 0,40= 700.000 m ³
5-	Sanayi Sitesi (yeni açılan yol)	250,00 x 7,50 x 0,40= 750.000 m ³
6-	GaziPaşa Caddesi	45,00 x 3,00 x 0,40= 54.00 m ³
7-	Kasem yanı Kuran Kursu Binası	10,00 x 10,00 x 1,30= 130.000 m ³
8-	Utku Sokak	65,00 x 7,00 x 0,40= 182.000 m ³
9-	Barut Sokak	220,00 x 7,00 x 0,40= 616.000 m ³
10-	Sevgi Sokak,Üstel Sokak	500,00 x 6,50 x 0,50=1625.000 m ³
11-	Sıla Sokak	40,00 x 6,00 x 0,40= 96.000 m ³
12-	İzmit Asfaltı(2.kısım)	280,00x10,00 x 0,50=1400.000 m ³
13-	Berber Sokak,Sanayi Sokak	2 x 150,00 x 6,50 x 0,40= 780.000 m ³

14-	Kavak Sokak	80,00 x 6,50 x 0,40= 208.000 m3
15-	Alicik Sokak ve civarı yolları	400,00 x 5,00 x 0,40= 800.000 m3
16-	Bağ Sokak yolu(inş)	2 x 600,00 x 3,00 x 0,50=1800.000 m3
17-	Yeni Doğan Caddesi	40,00 x 10,00 x 4,00=1600.000 m3
18-	Nilüfer Sokak	80,00 x 2,00 x 0,50= 80.000 m3
19-	Ödül Sokak	240,00 x 2 x 2,00 x 0,50= 480.000 m3
20-	Devlet Hastanesi Yolu(deniz tarafı)	200,00 x 10,00 x 0,40= 800.000 m3
21-	Terminal çıkış yolu(kuzey tarafı)	150,00 x 15,00 x 0,50=1125.000 m3
22-	Mehmetçik Sokak,Ulubatlı Sokak	520,00 x 4,00 x 0,40= 832.000 m3
23-	Huzurevi istinad duvarı hafriyatı	30,00 x 2,50 x 1,60= 120.000 m3
24-	Denizciler Sokak	250,00 x 3,00 x 0,40= 300.000 m3
TOPLAM		15.648,00 m3

Beton Kırım İşi

Sıra No	İşin Adı	Miktarı
1-	Sefabey Caddesi	3,00 x 0,60 x 0,20= 0.360 m3
2-	Şükrü Çevik Sokak	18,00 x 1,00 x 0,10= 1.800 m3
3-	Safran Yolu	40,00 x 3,00 x 0,20= 24.00 m3
4-	Yalçın Sokak	8,00 x 1,30 x 0,20= 2.080 m3
5-	Radarcaddesi	50,00 x 0,80 x 0,30= 12.000 m3
6-	Kar Sokak	15,00 x 1,00 x 0,15= 2.250 m3
7-	Yalı Caddesi	7,00 x 0,50 x 0,20= 0.700 m3
8-	Kazım Karabekir Mah.İlkÖğretim Okulu	1,50 x 1,50 x 0,60= 1.350 m3
9-	Kahraman Caddesi	25,00 x 1,00 x 0,20= 5.000 m3
10-	Akdeniz Caddesi	20,00 x 0,80 x 0,15= 2.444 m3
11-	Önder Sokak	10,00 x 0,60 x 0,30= 1.800 m3
TOPLAM		53.740 m3

Tretuar Beton Yapım İşi Ve Tretuar Tamirata

Sıra No	İşin Adı	Miktarı
1-	Şehit Ömer Faydalı Caddesi	5,00 x 1,20 x 0,10= 0,60 m2
2-	İstanbul Caddesi tretuar tamiri	60,00 x 1,70 = 102,00 m2
3-	Hürriyet Sokak,Tonami Meydanı	30,00 x 1,50 = 45,00 m2
4-	Anfi Tiyatro	12,00 x 1,50 = 18.00 m2
5-	Rahvan Sokak	3,00 x 1,30 = 3.90 m2
6-	Pendik İskelesi Girişi(Yalı Cad feribot iskelesi girişi)	6,00 x 2,00 = 12.00 m2
TOPLAM		181.50 m2

Yağmursuyu Kanalı Büz Döşenmesi İşi

Sıra No	İşin Adı	Çapı	Miktarı
1-	Zeybek Sokak	Q 20 lik	9.00 mt
2-	Hacımehmet Ovası Yolu	Q 30 luk	10,00 mt
3-	Esnaf Sarayı drenaj borusu döşenmesi	Q 50 lik	8,00 mt
4-	Soğucak Paşaköy Yolu	Q 50 lik	10,00 mt
5-	Mezbahane	Q 30 luk	12,00 mt
6-	Köprülü Kavşak Yolu	Q 20 lik	30,00 mt
7-	Cennet Sokak	Q 20 lik	15,00 mt
TOPLAM			94.00 mt

Bahçe Duvarı Tel Örgü Söküm İşi

Sıra No	İşin Adı	Miktarı
1-	Bağ Sokak	400,00 x 1,50 = 600,00 m2
2-	Radat Caddesi	150,00 x 1,80= 270,00 m2
3-	Funda Sokak	15,00 x 1,50= 22,50 m2
4-	İskender Sokak 2.Çıkma	10,00 x 1,80= 18,00 m2
TOPLAM		910,50 m2

Açık İhale İle Yapılan Faaliyetler

S	İŞİN ADI	YAKLAŞIK MALİ.(YTL)	SÖZLEŞME BEDELİ(YTL)	HARCANAN MİKTAR(YTL)	MÜTEAHHİT FIRMA	BAŞLAMA TARİHİ	BİTİŞ TARİHİ	MİKTARI
1	Terminal binası inşaatı	6.634.825,57	4.315.000,00	4.505.493,41	ÜSTÜN İNŞ.	20.03.2006	28.02.2007	
2	Sağlık İşl.Müd.hizmet binası	1.005.000,00	1.053.500,00	57.887,82	EKSAN YAPI	16.08.2007	Devam Ediyor	
3	Bağlarbaşı Mh.ilköğretim okulu inşaatı	1.428.852,19	1.089.000,00	1.036.855,40	ALTUĞ İNŞ.	23.08.2007	10.02.2008	
4	Yalova otogarı köprülÜ kavşak yapımı	1.134.659,71	834.633,50	326.222,34	ALTUĞ İNŞ.	03.07.2007	30.10.2007	
5	Terminal binası çevre düzenlenmesi	1.504.734,51	1.009.053,00	1.204.135,84	EKSAN YAPI	06.06.2007	14.02.2008	
6	Mustafa Kemal Paşa Mh. Irmak Sk. KIDEM hizmet binası yapılması	93.932,00	89.631,60	89.592,63	DOĞA YAPI	29.11.2007	28.12.2007	
7	Gaziosmanpaşa Mh.kat karşılığı inşaat yapımı (KİPTAŞ)	9.923.068,80	9.923.068,80	-----	KİPTAŞ	14.09.2006	Devam Ediyor	32 DAİRE
8	Belediye eğitim hizmet binası konferans salonu revizyonu yapılması	16.090,37	18.200,00	17.359,15	AYÇA İNŞ.	04.06.2007	03.07.2007	
9	Yalova Şehit Osman Altunkuyu Lisesi spor tesisine soyunma odaları yapılması	30.397,23	33.000,00	33.000,00	ERSİN ÇAPADAĞ	25.01.2007	23.02.2007	
10	Balaban deresi düzenleme yapılması	170.168,47	168.126,00	173.928,21	CEMALETTİN ACAR	26.07.2007	10.09.2007	183 MT
11	Bitümlü sıcak karışım asfalt betonu yap.	2.942.892,38	2.150.751,00	2.379.004,19	AÇIK İNŞ.SAN.TİC.	30.07.2007	14.12.2007	65000 M2
12	Tek tabakalı bitümlü sathi kaplama yapılması	197.640,00	212.400,00	239.885,33	GÜNFALT İNŞ.	23.07.2007	17.08.2007	40658M2
13	Sefabey Cd. Yağmur suyu kanal inşaatı	34.264,16	33.747,96	40.412,64	CEMALETTİN ACAR	22.11.2007	18.12.2007	277 MT
14	Tonami meydanı tretuarlarının yapılması	450.322,92	326.567,00	391.776,32	ŞAFAK KUYUM.	17.03.2007	31.12.2007	6455 M2
15	Kazımkarabekir, Bahçelievler, Bağlarbaşı Mh. Yollarına tretuar yapılması	495.142,12	284.100,00	141.266,71	URAS İNŞ.TAAH.	08.10.2007	Devam Ediyor	4551,64 M2
16	Fevziçakmak, İsmetpaşa, Mustafa Kemal Paşa ve Gaziosmanpaşa Mh.yollarına tretuar yapılması	495.142,12	271.306,12	141.192,55	MALIÇOK İNŞ.	16.07.2007	Devam Ediyor	6750,12 M2
17	İsmetpaşa, Mustafa Kemal Paşa, Fevziçakmak Mh. Ve Bağlarbaşı Mh.park yapılması	399.809,33	356.501,50	427.235,93	DOĞA İNŞ.YAPI	26.06.2007	11.10.2007	
18	Gaziosmanpaşa Mh.yollarına beton parke taşı döşenmesi	662.262,00	316.556,70	-----	NİZAMETTİN KAYMAK	29.08.2007	Devam Ediyor	-----
19	Kazımkarabekir Mh.yollarına beton parke taşı döşenmesi	641.116,35	304.994,40	183.044,68	NİZAMETTİN KAYMAK	29.08.2007	Devam Ediyor	7353.73M2

20	Fevziçakmak Mh. Yollarına beton parke taşı döşenmesi	1.252.275,05	557.087,00	53.544,52	MALIÇOK İNŞ.	08.11.2007	Devam Ediyor	2511.35 M2
21	imar sınırları içerisindeki beton parke taşı yolların ve tretuarların onarılması	603.478,00	516.950,00	619.532,13	GÜNDÜZLER 1 İNŞ.	12.12.2006	25.12.2007	40214 M2
22	Devlet Hastanesi kavşağı yeşil alan sulama tesisatı yapılması	56.297,00	52.582,00	52.582,00	AYÇA İNŞ.	25.06.2007	10.07.2007	
23	Kadıköy belediye futbol sahası çift taraflı aydınlatma yapılması	31.472,00	30.500,00	30.500,00	GÜL ELEKTRİK	26.10.2007	25.12.2007	
24	Tan Sk. Ve Huzurevi altı istinad duvarı yapılması	202.598,24	196.400,00	115.117,19	ALTUĞ İNŞ.	27.09.2007	Devam Ediyor	82,00 MT
25	Muhtelif tretuar,duvar,yağmur suyu kanal tamiri,baca yükseltilmesi ve müteferrik işlerin yapılması	103.128,00	99.690,00	116.384,38	ASIM G.ÖZENER	05.03.2007	30.10.2007	

Doğrudan Temin Usulü İle Yapılan Faaliyetler

S	İŞİN ADI	YAKLAŞIK MALİ.(YTL)	SÖZLEŞME BEDELİ(YTL)	HARCANAN MİKTAR (YTL)	MÜTEAHHİT FİRMA	BAŞLAMA TARİHİ	BİTİŞ TARİHİ	MİKTARI
1	Belediyemize ait Uğur Mumcu binasının boyanması	8.620,00	8.400,00	8.400,00	YILMAZ KONUT İNŞ.	09.01.2007	15.01.2007	
2	Uğur Mumcu Tiyatro binasındaki zemine PVC kaplama yapılması	6.060,00	5.833,00	5.833,00	ERMET TİCARET	08.01.2007	22.01.2007	
3	Bağ Sk.kenarına kafes tel örgü çekilmesi	7.500,00	6.355,00	6.355,00	ASIM G.ÖZENER	07.05.2007	29.06.2007	500 MT
4	Prefabrik binanın sökülmesi,taşınması ve idarenin göstereceği yere istiflenmesi	2.400,00	2.200,00	2.200,00	OSMAN BAŞKAN	12.01.2007	22.01.2007	
5	Ramazan çadırının depodan nakli,çelik iskeletin kurulması,brandanın serilmesi ve Ramazan sonrası sökülmesi, depoya kaldırılması	9.400,00	9.000,00	9.000,00	YABELTAŞ A.Ş.	07.09.2007	17.10.2007	
6	Gazipaşa Cd.bulunan Belediyemize ait idari binanın zeminine PVC döşeme yapılması	2.530,00	2.435,09	2.063,82	ERMET TİCARET	25.01.2007	14.02.2007	241,10 M2
7	Gazipaşa Cd.üzerinde bulunan WC ahşap lambiri ayna, ayna,asma tavan yapılması	8.850,00	8.500,00	8.500,00	ÜÇÖZ İNŞAAT	16.04.2007	27.04.2007	
8	Kasem prefabrikleri plastik boya ve tavan boyası yapılması, Bld.Bşk.Yrd. ve Park Bahçe servisinin boyanması	9.600,00	8.950,00	8.950,00	NİHAT AYDEMİR	05.03.2007	19.03.2007	
9	Belediyemize ait Gazipaşa Cd.bulunan binaya doğalgaz yapılması	9.600,00	9.600,00	9.600,00	SİNİERJİ DOĞALGAZ	20.03.2007	26.03.2007	

10	Gazipaşa Cd.üzerinde yapılan tuvalete granit seramik döşeme ve duvar kaplaması ve 4 adet WC kabini, 2 ade pisuvar bölmesi, 2 adet lavabo tezgahı, 2 adet ayna çerçevesi yapılması	9.600,00	9.500,00	9.500,00	ÜÇÖZ İNŞAAT	20.03.2007	26.03.2007	
11	Gazipaşa Cd. 1.Blok boyanması	9.600,00	8.990,00	8.990,00	NİHAT AYDEMİR	05.03.2007	29.03.2007	
12	Gazipaşa Cd.bulunan binaya kalorifer tesisatı yap.	9.600,00	9.580,00	9.580,00	SİNİERJİ DOĞALGAZ	03.04.2007	20.04.2007	
13	Sahil projeleri tanıtım panoları yapılması	9.500,00	9.516,75	9.516,75	ASIM G.ÖZENER	18.06.2007	27.06.2007	
14	Gazipaşa Cd.binaya sundurma yapılması	9.600,00	9.525,00	9.525,00	NİHAT AYDEMİR	28.06.2007	05.07.2007	
15	Bağ Sk.kazılması	9.600,00	9.598,95	9.598,95	İNCE İNŞAAT	04.07.2007	18.07.2007	3735 M3
16	Evlilik ormanı, spor aletleri alanı, Deprem anıtı WC bitişiği pano kapısı, Gazipaşa Cd.idari bina , 2.Blok,PVC imalatları ve kalorifer kazan dairesi Karizma iş merkezi 3.kat, Belediyemiz nikah dairesi Meclis salonuna ait çeşitli iml.işlerinin yap.	9.600,00	9.350,00	9.350,00	NİHAT AYDEMİR	20.06.2007	10.07.2007	
17	Yürüyen köşk kenarı korkuluk boyanması, Karizma iş mrk. 4.kat iml., Belediye ek hizmet binası panosu yap.	9.500,00	9.450,00	9.450,00	NİHAY AYDEMİR	28.06.2007	16.07.2007	
18	Belediye zabıta binasının boyanması, tiyatro girişinin boyanması, Basın yayın odasının boyanması, fotoğraf odasının boyanması, fayans yapılması	9.600,00	9.520,00	9.520,00	NİHAY AYDEMİR	13.07.2007	07.08.2007	
19	Fuaye ve sergi salonunda çeşitli iml.yap.	9.600,00	9.490,00	9.490,00	NHAT AYDEMİR	13.07.2007	14.08.2007	
20	Nikah salonuna klima takılması	3.500,00	3.200,00	3.200,00	İSİN MÜH.	23.07.2007	10.08.2007	1 ADET
21	Kazımkarabekir Mh.ilköğretim okulu temel kazısı yap.	9.600,00	9.542,78	9.542,78	ŞAHİN HARFİYAT	27.07.2007	14.08.2007	3757 M3
22	Hastane kavşağı yeşil alan düzenleme projesi oturma alan.saçak iml.ve montajı	7.000,00	7.000,00	7.000,00	YAPIN İNŞAAT	10.10.2007	15.10.2007	2 ADET
23	Devlet hastanesi karşısına tuvalet yapıl.	9.600,00	9.500,00	9.500,00	DOĞA YAPI İNŞ.	16.10.2007	25.10.2007	1 ADET
24	Devlet hastanesi karşısı çiçek satış yerleri tente ve kepenk yapılması	5.000,00	4.873,00	4.873,00	TENTAŞ	14.09.2007	05.11.2007	
25	Belediye eğitim hizmet binası tadilatı, 17 Ağustos çocuk parkı demir imalatın boyanması ve Gıdabank sıhhi tesisat yapılması	9.620,00	9.400,00	9.400,00	NİHAT AYDEMİR	15.10.2007	12.11.2007	

26	Belediye başkanlık odası,sekreter odası,encümen toplantı odası,koridor boyanması,Yalova lisesi bahçesinedemir doğrama pergola yapımı, deprem anıtı mermer plaklar konulması, belediye binası 4.kat tadilatı yapılması, muhtelif spor alanlarına basketbol pota çemberi konulması, Kıdem satranç birimi duvar ve kapı yapılması, Huzurevi idari bina sıhhi tesisat tamir ve tadilatının yapılması	9.600,00	9.500,00	9.500,00	NİHAT AYDEMİR	25.10.2007	12.11.2007	
27	Araştırma kenarına çiçek tanzim yerleri yapılması	9.600,00	9.500,00	9.500,00	DOĞA YAPI İNŞ.	26.10.2007	12.11.2007	
28	Devlet Hastanesi karşısına yapılan WC önüne ahşap paravan ve bölme yapılması	9.600,00	5.500,00	5.500,00	YABELTAŞ A.Ş.	07.11.2007	15.11.2007	
29	Uğur Mumcu kültür sanat merkezi sosyal etkinliklerde kullanılacak tiyatro salonuna elektrik tesisatı yapılması	6.240,00	5.650,00	5.650,00	SONGÜL ELEKTRİK	14.12.2007	06.03.2007	
30	Terminal binası inşaatı yanı asansör fabrikası, WC ve soyunma odaları sökülmesi, nakli ve belediye deposuna istifi	9.600,00	9.600,00	9.600,00	YABELTAŞ A.Ş.	07.11.2007	15.11.2007	
31	Kardelen İlköğretim okulu sinevizyon odası, Kıdem hizmet binası özürülü rampası, eğitim hizmet binası tadilat ve cenaze yeri sundurma yapılması	9.600,00	9.500,00	9.500,00	DOĞA YAPI İNŞ.	04.12.2007	27.12.2007	
32	Güzel Sanatlar binası heykel atölyesi tadilatı	9.600,00	9.600,00	9.600,00	NİHAT AYDEMİR	05.12.2007	24.12.2007	
33	Bahçelievler Mh. Bulunan belediyemize ait binada WC yapılması ve resim atölyesi tadilatı	9.600,00	9.500,00	9.500,00	ARI KOLL.ŞTİ.	05.12.2007	27.12.2007	
34	Akdeniz Cd. Rahmi Tokay İlköğretim okulu çevre duvarı üzeri demir korkuluk yapılması	9.600,00	9.500,00	9.500,00	ÜÇÖZ İNŞAAT	04.12.2007	27.12.2007	
35	Bahçelievler Mh. Belediye hizmet binası toplantı salonu tadilatının yapılması	9.500,00	9.500,00	9.500,00	NİHAT AYDEMİR	28.12.2007	16.01.2008	
36	Elmalık yolu Taner Sk. Taş duvar yapılması	9.600,00	9.500,00	9.500,00	DOĞA YAPI İNŞ.	07.12.2007	24.12.2007	
37	Şehirler arası otobüs term.nali tanıtım tabelası, Kent girişleri yeşil alan çalışmalarına ait tabela, Kültür sarayı tanıtım tabelası, Gazipaşa Cd. Belediye irtibat binası tabela montajı, huzurevi idari bina Kazımkarabekir Mh.Belediye irtibat çatı ve oluk tamiri	9.550,00	9.500,00	9.500,00	ARSU TORNA	07.12.2007	27.12.2007	
38	Fatih Cd. Beton tretuar yapılması	9.600,00	9.500,00	9.500,00	ÜÇÖZ İNŞAAT	14.12.2007	16.01.2008	
39	GOP Mh.Kıdem girişi,Kazımkarabekir Kıdem pencere kapı merdiven, mh.bilgi evi,özürülü rampasına demir korkuluk yap	9.550,00	9.500,00	9.500,00	ÜÇÖZ İNŞAAT	25.12.2007	25.01.2008	

40	Saffetçam ilköğretim okulu boyanması	8.620,00	8.470,00	8.470,00	NİHAT AYDEMİR	11.01.2007	22.01.2007	
41	Gazipaşa Cd.bulunan belediyemize ait binaya alüminyum kapılar yapılması	6.500,00	6.213,00	6.213,00	YAZGAN ALÜMİNYUM	29.01.2007	21.02.2007	
42	Fevziçakmak Mh.Kıdem çatı tamiri, Kıdem merkez bina çatı tamiri,hastane karşısı tuvalet ve çiçek satış yeri çatı izolasyonu, çiçek satış yeri boya Fevziçakmak Mh. Belediye irtinbat bürosu çelik kapı, mezarlık demir kapı	9.600,00	9.500,00	9.500,00	DOĞA YAPI İNŞ.	14.12.2007	16.01.2008	
43	Uğur Mumcu Tiyatro sahnesine lambri kaplama yapımı, salon ve balkondaki koltukların komple sökülüp,yeniden montajı, 15 adet koltuk alımı,mutfak dolabı ve mermer tezgah yapımı,sıhhi tesisat ve kulis odası 5 adet kapı kolu ile kilitlerinin yapılması	8.250,00	7.900,00	7.900,00	FERHAT MOBİLYA	24.01.2007	16.02.2007	
44	Belediye binası WC'lerin tamiri, Belediye giriş heykel kaideleri yapım ve onarımı, Belediyemiz kadın iletişim merkezi prefabrik atölyelerin yanına tuvalet yapılması	9.000,00	8.450,00	8.420,00	NİHAT AYDEMİR	12.02.2007	06.03.2007	

1.1.1. Park ve Bahçeler Birimi

Müdürlüğümüz bünyesinde faaliyetlerini yürüten park – bahçeler biriminin 2007 yılına ilişkin faaliyetleri aşağıdaki gibidir:

Park Alanları ve Yeşil Alan Düzenleme

- Bağırbaşı Mahallesi, Erişmen Sokak ve Eski Bursa Caddesi Üzerinde bulunan(Mezarlık yanı) park alanlarına iki adet çocuk oyun alanı yapımı tamamlanmıştır.
- Kazımkarabekir mahallesi,yonca sokak-özdemir sokak üzerindeki yeşil alanda bir adet oyun alanı yapımı tamamlanmıştır.
- MustafaKemalpaşa Mahallesi, İrmak Sokakta bulunan alan üzerine çocuk oyun parkı yapımı tamamlanmıştır.
- İsmetpaşa Mahallesi, Tekin Sokakta bulunan çocuk oyun alanı revize edilerek yeniden düzenlenmiştir.
- Tonami Meydanı Yalova_İzmit Karayolu üzeri Devlet Hastanesi önü Köprülü Kavşak yeşil alan düzenlemesi tamamlanmıştır.20.000m2 olan bu alanın peyzaj düzenlemesinde otomatik sulama sistemi yapılmış,11.000m2 rulo çim kullanılmış,132 adet yapraklı ağaç,56 adet ibrelili ağaç,3000 adet çalı gurubu bitki dikimi yapılmış,oluşturulan çiçek partellerine yılda iki sefer(yazlık-kışık çeşit)20.000 adet mevsimlik çiçek dikimi yapılmış ve alan içerisinde oturma birimleri,çiçek satış birimleri ve taksit durağı yapımı tamamlanarak 29 Ekim'de açılışı yapılmıştır.
- İlimiz, muhtelif parklarda bulunan çiçek saksılarına,çiçek partellerine ,orta refüj ve yeşil alanlara 100.000 adet mevsimlik çiçek,3500 adet çalı gurubu bitki dikimi yapılmıştır.
- Tonami Meydanı kavşak revizyonunda yenilenen tretuarlara 96 adet at kestanesi dikilmiştir.
- Yalova-İzmit Karayolu orta refüj yeşil alan revizyonu yapılmış,devamında 100 adet C.leylandii bitkisi dikilmiştir.
- Doğu Sahil Bandı yürüyüş yolu düzenlemesi çerçevesinde alan yabancı bitkilerden temizlenerek,ince toprak tesviyesine başlanmıştır.Alan üzerinde 1 adet prefabrik büfe ve WC yaz sezonunda hizmete sunulmuştur.Ayrıca 2008 yılı içinde alanda oyun parkları,spor alanları,piknik ve yürüyüş yolları yapımı tamamlanacaktır.
- 22 Mart 2007 tarihinde 'Ağaç Bayramı' kutlamaları çerçevesinde temsili olarak Yürüyen Köşk'te çınar ağacı,17 Ağustos Parkına'da 16 adet formu çınar ağacı dikimi yapılmıştır.Bu program her yıl tekrarlanacaktır.
- Yeni evlenen çiftlerin adına İsmetpaşa Mahallesinde 10.000m2 alan üzerinde 'Aile Ormanı'adı altında oluşturulan alana 2007 yılında evlenen çiftlerin adına 970 adet ağaç dikilmiştir
- İl Merkezinde çocuk parkı ve yeşil alan içinde bulunan 8 adet trafoya dış cephe süslemesi yapılmıştır.
- Yürüyen Köşk Bahçesinde bulunan 'Tarihi Çınar Ağacı'na bakım ve budama yaptırılmıştır.

Spor Alanları

- İlimiz Kazımkarabekir Mahallesi 1 adet, MustafaKemalPaşa Mahallesi 1 adet olmak üzere 2 adet mini halı saha hizmete açılmıştır.
- Muhtelif mahallerde bulunan hasar görmüş 8 adet mini halı saha yeniden onarılmıştır.
- İlimiz insanlarını spora teşvik etmek amacı ile Batı ve Doğu sahil şeridinde 3 takım,Paşakent Mahallesine 1 takım,MustafaKemalPaşa Mahallesi İrmak Sokakta bulunan çocuk parkına 1 takım, bir seferde 20 kişinin kullanabileceği Açık Alan Spor Kondüksiyon Aletleri konuldu.

Fidanlık ve Sera Çalışmaları

- Tamamı 900m2,450M2'si ısıtmalı plastik örtülü mevsimlik çiçek seramızda İlimiz merkez yeşil alanlarına,çiçek partelleri ve saksılarına dikilmek üzere 100.000 adet yazlık çeşit,170.000 adet kışlık çeşit mevsimlik çiçek üretimi yapıldı..Bu alandaki üretim çalışmaları,Süs Bitkileri Lisesi ve Uludağ Üniversitesi Meslek Yüksek Okulu ile birlikte koordineli olarak yürütülmekte ve öğrencilerin uygulamalı dersleri ve stajları için mekan yaratılmıştır. Ayrıca bu seralarda KIDEM'in önderliğinde bu konuda istekli olan bayanlara da Valilik Halk Eğitim Müdürlüğü aracılığı ile çiçek yetiştirme kursu verildi.

Okullar İle Yapılan Çalışmalar

- İl Merkezinde bulunan ilköğretim okullarına ana sınıfı öğrencilerine yönelik bank,çöp kovası,spor malzemeleri,oyun elemanları ve bahçe düzenlemeleri gibi hizmetler verilmiştir.

Yeşil Alan Bakımları

- İl Merkezinde toplam 382.000m2 yeşil alan üzerinde ağaç ve bitki zararlılarına karşı ilaçlama,yabani ot mücadelesi,çim biçimi, bitki ve tretuar ağaçları budama,sulama,gübreleme işleri sezonluk bakımları yapılmıştır.Ayrıca ilimiz merkezindeki resmi kurum ve okul bahçeleri bakım işi yardım talepleri de değerlendirilmiştir.Muhtelif parklarda bulunan bank,çöp kutusu,aydınlatma armatürleri,oyun elemanları,oturma gurupları,çiçek saksıları boya ve tamir işleri yapılmıştır.Yeni kent mobilyaları alımı ve hasarlı olanların değiştirilmesi işi yapılmıştır.

Sosyal Etkinlik Hazırlıkları

- Yalova Kurtuluş Şenlikleri çerçevesinde düzenlenen tören kutlamaları için tören alanı hazırlıkları,spor müsabakaları için yer hazırlığı, tribün ve sahne kurma işleri birimiz tarafından yapılmıştır.

Doğrudan Temin Usulü İle Yapılan Faaliyetler

İŞİN ADI	YAKLAŞIK MALİYET	SÖZLEŞME TUTARI	HARCANAN TUTAR	MÜTEAHHİT FİRMA	BAŞLAMA TARİHİ	BİTİŞ TARİHİ	MİKTAR
Tabela Yaptırılması	1.400,00	1290,00	1290,00	KOÇ REKLAM	26/04/2007	01/06/2007	3 ADET
Şeref Tribününe Örtü Yaptırılması	3.400,00	3303,50	3303,50	TENTAŞ	23/10/2007	24/10/2007	154m2
Tabela Yaptırılması	645,00	600,00	600,00	KOÇ REKLAM	26/11/2007	04/12/2007	3 ADET

Açık İhale İle Yapılan Faaliyetler

İŞİN ADI	YAKLAŞIK MALİYET	SÖZLEŞME BEDELİ	HARCANAN MİKTAR	MÜTEAHHİT FİRMA	BİTİŞ TARİHİ	MİKTARI
İlimiz muhtelif parklarına konulmak üzere açık alan spor aleti alımı	45.450,00	43.500,00	43.500,00	DEPAR YAPI İNŞ	11/07/2007	3 takım
Hastane önü yeşil alan kavşak düzenlemesi için rulo çim alımı	53.000,00	47.500,00	53.200,00	ART GREEN PEYZAJ	06/09/2007	11.200m2
İlimiz muhtelif mahallelerine yapılan çocuk parkları için oyun gurubu alımı	57.473,00	35.855,00	35.855,00	DU-SE KENT MOBİLYALARI	16/08/2007	11 takım

Doğu Sahil Bandına konulmak üzere prefabrik tuvalet ve satış büfesi yaptırılması	115.333,00	110.000,00	110.000,00	İSTON A.Ş	09/07/2007	3 adet
İmar sınırları içinde bulunan mini halı sahaların onarım işi	42.917,00	44.800,00	53.596,00	DOĞA YAPI İNŞ	14/09/2007	8 adet
Yeşil alan düzenlemelerinde ve yeni yapılan çocuk parklarında kullanılmak üzere çim tohumu alımı	16.500,00	15.000,00	15.000,00	ÇİMSAN	17/07/2007	2000kg

1.1.2. Makine-İkmal Birimi

Müdürlüğümüz bünyesinde faaliyet yürüten Makine-İkmal Birimince 2007 yılında gerçekleştirilen faaliyetler aşağıda gibidir.

1- Motor Yenilenmesi Yapılan Araçlar

- 77 AC 068 Motor revizyonu yapıldı.
- 828 B Motor revizyonu yapıldı.
- 77 AC 257 Motor revizyonu yapıldı.
- 77 AC 111 Motor revizyonu yapıldı.
- 77 AD 216 Motor revizyonu yapıldı

2-Yakıt Pompa Revizyon Yapılan Araçlar

- 77 AC 068 Enjektör memeleri değişti.
- 77 AK 607 Yakıt pompası revizyonu yapıldı
- 77 AS 725 Enjektör memeleri değişti.
- 77 AC 257 Yakıt pompası revizyonu yapıldı
- 77 AC 470 Yakıt pompası revizyonu yapıldı
- 828 B Yakıt pompası revizyonu yapıldı

3- Ön Takım Onarımı Yapılan Araçlar

- 77 AD 468 Ön dingil tamir takımı değişti
- 77 AD 469 Ön dingil tamir takımı değişti
- 77 AC 071 Ön dingil tamir takımı değişti
- 740 A Ön dingil tamir takımı değişti
- 77 AT 349 Ön dingil tamir takımı değişti
- 77 AP 894 Ön dingil tamir takımı değişti
- 77 AV 312 Ön dingil tamir takımı değişti

4- Şanzıman Ve Diferansiyel Onarımı Yapılan Araçlar

- 828 B Bekolu Kepçe Diferansiyel komple revizyon oldu.
- 828 B Bekolu Kepçe garanti kapsamında revizyon oldu.
- 77 AC 070 Şanzıman onarımı yapıldı.
- 77 AT 349 Diferansiyel komple revizyon oldu
- 828 B Şanzıman onarımı yapıldı.
- 77 AT 349 Diferansiyel komple revizyon oldu
- 77 AC 112 Şanzıman onarımı yapıldı
- 77 DN 465 Şanzıman onarımı yapıldı
- 77AC 257 Şanzıman onarımı yapıldı
- 740 A Tandem bilya değişti

5. Şarz Marş Dinamo Tamiri

- 77 AL 704 Marş Dinamo tamiri yapıldı.
- 77 AC 070 Marş tamiri yapıldı.
- 77 AD 216 Marş Dinamo tamiri yapıldı
- 77 AC 068 Marş Dinamo tamiri yapıldı
- 740 A Marş Dinamo tamiri yapıldı.
- 77 AC 453 Marş tamiri yapıldı.
- 77 AD 468 Marş Dinamo tamiri yapıldı
- 77 AK 607 Marş Dinamo tamiri yapıldı
- 77 AC 113 Marş Dinamo tamiri yapıldı
- 77 AC 965 Marş Dinamo tamiri yapıldı
- 77 AC 112 Marş Dinamo tamiri yapıldı
- 77 AC 111 Marş Dinamo tamiri yapıldı
- 77 AL 777 Marş Dinamo tamiri yapıldı
- 828 B Marş Dinamo tamiri yapıldı

6- Silindir Kapak Revizyonu Yapılan Araçlar

- 77 AV 312 Silindir kapak revizyonu yapıldı
- 77 AD 216 Silindir kapak revizyonu yapıldı
- 828 B Silindir kapak revizyonu yapıldı
- 77 AC 068 Silindir kapak revizyonu yapıldı
- 77 AC 257 Komple kapak yeni alındı
- 77 AC 111 Silindir kapak revizyonu yapıldı
- 77 AC 872 Silindir kapak revizyonu yapıldı

7- Debriyaj Baskı Balata Değişimi Yapılan Araçlar

- 77 AH 607 Debriyaj seti komple değişti
- 77 AT 349 Debriyaj seti komple değişti
- 77 AC 111 Debriyaj seti komple değişti
- 77 AT 349 Debriyaj seti komple değişti
- 77 AP 849 Debriyaj seti komple değişti
- 77 AV 167 Debriyaj seti komple değişti
- 77 AC 445 Debriyaj seti komple değişti
- 77 AC 257 Debriyaj seti komple değişti

8- Hidrolik Pompa Revizyonu Yapılan Araçlar

- 77 AC 112 Hidrolik Sistem Revizyonu Yapıldı
- Set Pompa Revizyonu Yapıldı.
- 77 AC 453 Jet Pompa Revizyonu Yapıldı

9- Akü Ve Lastik Değişen Araçlar

- 77 AD 468 Önlere İki Adet Lastik Takıldı
- 77 AL 704 İki Adet Yeni Lastik Takıldı.
- 77 AC 070 Dört Adet Yeni Lastik Takıldı
- 77 AC 113 Dört Adet Yeni Lastik Takıldı
- 77 AS 725 Dört Adet Yeni Lastik Takıldı
- 77 AS 726 İki Adet Yeni Lastik Takıldı
- 828 B İki Adet Yeni Lastik Takıldı
- 77 AV 312 İki Adet Yeni Lastik Takıldı
- 77 AC 927 Altı Adet Yeni Lastik Takıldı
- 77 AC965 İki Adet Yeni Lastik Takıldı.
- 77 AV 167 Dört Adet Yeni Lastik Takıldı
- 77 AP 894 Dört Adet Yeni Lastik Takıldı

- 77 AS 725 İki Adet Yeni Lastik Takıldı
- 77 AC 111 İki Adet Yeni Lastik Takıldı
- 77 AU 777 Dört Adet Yeni Lastik Takıldı
- 77 AL 777 Dört Adet Yeni Lastik Takıldı
- 77 AS 726 Altı Adet Yeni Lastik Takıldı
- 77 AC 453 Altı Adet Yeni Lastik Takıldı
- 77 AC 965 İki Adet 120'lik Akü Değişti
- 77 AL 876 İki Adet 60'lik Akü Değişti
- DAEWOO LC 130 İki Adet 90'lik Akü Değişti
- 77 AC 470 Bir Adet 150'lik Akü Değişti
- 77 AC 927 İki Adet 120'lik Akü Değişti
- 77 AU 777 Bir Adet 60'lik Akü Değişti
- 77AC 454 İki Adet 105'lik Akü Değişti

10- Damper Tamiri Yapılan Araçlar

- 77 AS 725 Damper Tamirata Yapıldı

11- Yeni Kova Yapılan Araçlar

- Daewoo LC 130 1 Adet
- Hidromec 102 S 1 Adet

12- Ayrıca Belediyemiz Birimlerin Hizmetlerini Yürüten 52 Adet Muhtelif Marka Araç Ve İş Makinasının:

- Periyodik Bakımları (Yağ Ve Antrifiriz Değişimleri,Yağ Eksiltten Araçlara Yağ İlave Edilmesi,Hava,Yağ Ve Hidrolik Filtre Değişimleri,Yıkama Ve Pim Ve Burçlarının Yağlanması) 380 Adet
- Lastik yama ve fitil tamirlerinin yapılması, tamir olmayanların yenilerinin takılması rot-balans işleri gerçekleştirilmesi (392 adet).
- Elektrik donanımlarının tamir –bakımlarının yapılması,akü bakımlarının yapılması ve tesisatlarda arızalı kısımların tamiri ile sistemin çalışır durumda olmasının sağlanması (215 adet).
- Motor grubu, yürüyüş takımları, hidrolik sistemler ve radyatörlerde meydana gelen küçük çaplı arızaların giderilmesi işleri gerçekleştirildi. (320 adet)
- Otobüslerle kamu yararına çalışan derneklere,okullara,mezarlık servisine ve belediyemiz tarafından düzenlenen organizasyonlarda vatandaşların taşınması (788 adet)
- Sepetli bom ile özel günlerde ve resmi bayramlarda pankart ve bayrakların asılması, vatandaşlar tarafından kiralanması ve park bahçe müdürlüğünün ağaç kesim ve budama işlerinin gerçekleştirilmesi (455 adet)
- Vinç aracı ile kamu kuruluşlarının, derneklerin, okulların ve belediyemiz işlerinin gerçekleştirilmesi (60 adet)
- Ses yayın aracı ile bayramların, resmi ilanların, derneklerin ve belediyemiz işlerinin vatandaşlara duyurulması (198 Adet)

1.2. Temizlik İşleri Müdürlüğü

Yalova Belediyesi sınırları ile mücavir alanları içerisinde kalan yerlerin; Çöp Toplama, Taşıma, Süpürme, Yıkama, Sulama, Ambalaj Atıkları Toplama, Tıbbi Atıkları Toplama, Moloz Temizliği, Bina Temizliği, Kaldırım Diplerinin Temizliği, Park ve bahçelerin, oyun alanlarının temizliği işi; 01.01.2006 / 31.12.2008 tarihleri arasında 3 (üç) yıllığına 11.016.151,20 - YTL. ihale bedeliyle 4734 Sayılı Kamu İhale Kanununun 19. maddesine istinaden Açık İhale Usulü ile özel sektöre ihale edilmiştir.

01.01.2006 – 31.12.2008 tarihleri arasında 3 (üç) yıllık ihale kapsamında;

- a) 3 adet kontrol elemanı
- b) 2 adet bekçi
- c) 31 adet şoför
- d) 1 adet elektrik teknisyeni
- e) 46 adet düz işçi
 - o 33 adet çöp toplama araçlarında
 - o 1 adet süpürge araçlarında
 - o adet tıbbi atık toplama aracında
 - o 6 adet traktör ekibinde
 - o adet arazözde
 - o 2 adet çöp nakil aracında
- f) 41 adet mevkici
- g) 5 adet Pazar yeri çöp toplama ve süpürme elemanı
- h) 29 adet Hizmet Binası ve Dış Birimlerde
 - 15 adet Hizmet Binası
 - 14 adet Dış Birimler
- i) 10 adet Park, Bahçe ve oyun alanları temizliği olmak üzere 168 (yüzaltmışsekiz) personel sürekli çalışmaktadır.

Ayrıca Park, Bahçe oyun alanları temizliği işi için;
NİSAN –EKİM aylarında 7 düz işçi
MAYIS-HAZİRAN-TEMMUZ-AĞUSTOS aylarında 42 düz işçi
EYLÜL ayında 32 düz işçi eklenecektir.

İş programda 30 adet farklı cinsten araç kullanılmıştır.

İDARE MALI

YÜKLENİCİ MALI

5 ADET B.S. ÇÖP KAMYONU	6 ADET K.S. ÇÖP KAMYONU
4 ADET K.S. ÇÖP KAMYONU	1 ADET SÜPÜRGE MAKİNESİ
1 ADET TRAKTÖR	2 ADET TRAKTÖR
2 ADET ARAZÖZ	1 ADET ÇÖP NAKİL TRAYLERİ
1 ADET SÜPÜRGE MAKİNESİ	3 ADET (20+1,5)m ² S. ÇÖP KAMYONU
2 ADET MİNİ YOL SÜPÜRGE MAK.	1 ADET BİNEK OTOMOBİL
1 ADET TIBBİ ATIK TOP. ARACI	

Çöp Toplama

Mevcut Çevre Mevzuatı Hükümlerine uygun şekilde 10 Mahalle mücavir alanlardaki köyler ve İzmit yolu ile Bursa yolu güzergahında bulunan tüm yerleşim yerlerinin çöpleri Pazar günleri hariç haftanın her günü idarece belirlenen çalışma programı doğrultusunda çöp toplama saatlerinde toplanmaktadır. İl merkezinde gece diğer bölgelerde ise gündüz çöp toplama işlemi gerçekleştirilmektedir. Pazar günleri dahil yedek araçlarla zamansız çıkarılan çöpler ayrıca toplanmaktadır.

Yalova Belediyesi çöp toplama hizmet alanı içerisinde daha sağlıklı bir yaşam, daha temiz bir çevre ve çöp toplama işinin daha ekonomik ve pratik olarak gerçekleştirilebilmesi için pilot bölge olarak seçilen Bahçelievler Mahallesi, Fatih Caddesi, Gazi Paşa Caddesi, Yalova Deresi, Arboretum arasında kalan alandaki binaların çöp toplama sisteminin yenilenmesi – revizyonu amacı ile bina bazında konteynır ile çöp toplama sistemine 19/10/2007 tarihinde geçilmiştir.

Pilot bölge olarak seçilen bu alanda yapılan çalışmalar sonucunda 177 adet bina olduğu ve bu binalarda toplam 2295 daire olduğu tespit edilmiştir.

Çöp konteynırları belediye tarafından haftanın belirlenen günlerinde boşaltılacak ve belediye tarafından belirli zaman aralıklarında yıkanarak dezenfekte edilecektir. Çöp konteynırları 0001'den başlayarak 0177'e kadar kabartma ile numaralandırılmış olup yerleştirme ve teslimat bu esasa göre yapıp bina yöneticilerine teslim edilmiştir.

Çöp konteynırlarının 400 – YTL. olan maliyeti adil ve adaletli olması açısından pilot bölgede bulunan toplam 2295 daireye bölünerek 10 (on) taksitle su parasına ilave olarak tahsil edilmektedir.

- | | | |
|------------------------------|---|-------------|
| 1. 177 adet x 400 – YTL. | = | 70.800 YTL. |
| 2. 70.800 YTL. / 2.295 Daire | = | 30,84 YTL. |
| 3. 30.84 YTL / 10 Taksit | = | 3,08 YTL. |

Bina bazında yapılan konteynır dağılımında bina yöneticisine konteynır kullanım talimatı ve hazırlanan teslim alma belgesi ile 770 lt. hacmindeki çöp konteynırı teslim edilmiştir.

Söz konusu pilot bölge içerisinde yapılan çalışmalar sonucunda kademeli olarak uygulama Yalova'nın geneline yayılacaktır

Belediyemiz sınırları içerisinde kurulan semt pazarlarının çöpleri pazarın sona ermesinden hemen sonra, pazarın kurulduğu aynı günün gecesinde toplanmaktadır.

Çöp araçlarında bulundurulmuş süpürge, faraş ve küreklerle toplanan çöplerden sonra kalan pislikler temizlenmektedir. Resmi kurumlar hariç kalorifer kazanı külü ve cürufaları toplanmaktadır.

8 Aralık 2004 tarihi itibarıyla toplanan çöpün tamamı Bursa'ya transfer edilmektedir. Çöpün tamamı bekletilmeden transfer araçlarına aktarılarak nakledilecektir.

Zamansız çıkarılan çöpler Hizmet Masaları aracılığıyla birimize gelmekte ve belirlenen 1 (bir) günlük süre içerisinde aldırılmaktadır.

Yol Yıkama

Belediyemiz sınırları içerisinde bulunan meydan, iskele, geçici otogar, terminal, minibüs durakları, gezi alanları, sahil bandı, Pazar yerleri, tretuvar, ana arterler, cadde ve sokaklar gece ve gündüz olmak üzere 2 adet arazöz, 2 adet şoför + 4 düz işçi ile yıkanma işlemi yapılmakta ve acil durumlarda (foseptik taşması, alt yapı çalışmaları, tamiratlar vb.) lokal yıkama yapılmaktadır.

Semt pazarları pazarın kurulduğu aynı günün gecesinde çöp toplama ve süpürme işi bittikten sonra yıkanarak temizlenmektedir.

İdarenin gerekli gördüğü durumlarda yol yapımı, bina yıkımı ve aşırı sıcaklarda fazla toz kalkmaması için yol sulaması ve yıkaması yapılmaktadır.

Hizmet Masaları aracılığıyla birimize gelen vatandaş talepleri değerlendirilerek uygun görüldüğü takdirde 24 saat içinde yıkanarak temizlenmektedir.

Yol Sulama

Sulama işi gerek görüldüğü durumlarda yol yapımı, bina yıkımı ve aşırı sıcaklarda fazla toz kalkmaması için yapılmaktadır. Bu iş için genel bir çalışma programı düzenlenmemiştir, ayrıca sulama aracımızla içme suyu olmayan yerlere içme suyu verilmektedir.

Hizmet Masaları aracılığıyla birimimize gelen vatandaş talepleri 24 saat içerisinde uygun görüldüğü taktirde yapılmaktadır.

Yol Süpürme

Belediyemiz sınırları içerisinde bulunan meydan, iskele, geçici otogar, batı-doğu garajı, minibüs durakları, gezi alanları kıyı şeridi, halka açık ücretsiz plajlar, mücavir saha içindeki karayolları güzergahı, Pazar yerleri, etrafı çevrilmemiş boş arsalar, cadde-sokak, tretuvar dipleri idarece belirlenen süpürge programı doğrultusunda 41 adet mevkici ile süpürülmektedir.

Bir adet süpürge aracı ile program doğrultusunda ana arterler ve mahalle bazında sokaklar süpürülmektedir.

İki adet mini yol süpürme aracı ile sahilde, ana caddelerdeki kaldırımlar, meydanlar, kapalı Pazar yerleri ve parklarda süpürme işlemi yapılmaktadır.

Traktörle Yapılan Çalışmalar

İnşaat molozları, bahçe atıkları, yıkama ve süpürme sonrası biriken rusubat, genel temizlik sırasında kaldırım diplerinde bulunan çamur ve otlar, Resmi kurumların kalorifer külleri, atılan eski ev eşyalarının toplanması işi traktör aracımızla yapılmaktadır.

Yıl içerisinde yapılan yaz ve kış programı doğrultusunda Doğu-Batı sahil bantlarının temizliği sağlandı. Yaz aylarında daha yoğun kullanılan sahil bantlarında daimi personel temini ile gerekli temizlik çalışmaları yapıldı.

Hizmet Masaları aracılığıyla birimimize gelen şikayet ve talepler gün içerisinde karşılanacaktır.

Tıbbi Atıkların Toplanması

İlimizde tıbbi atıklar, tıbbi atık üreten kurumlardan 2000 yılından beri ayrı olarak toplanmaktadır. Tıbbi Atıklar, ilgili mevzuata göre (22.07.2005 tarih ve 25883 sayılı R.G.) 1 adet Tıbbi Atık toplama aracı ve özel giyimli 1 şoför + 2 personel tarafından Tıbbi Atık üreten tüm resmi ve özel sağlık kuruluşlarından haftada 2 (iki) kez toplanmaktadır. Tıbbi Atıkların kabulü için İZAYDAŞ İzmit Atık ve Artıkları Arıtma Yakma ve Değerlendirme A.Ş. ile anlaşmaya varılmıştır. İlimize ait tıbbi atıklar İZAYDAŞ'a ait mevcut Tehlikeli Atık Yakma Ünitesi'nde bertaraf edilecektir. Tıbbi Atık toplama aracına TSE'den Tıbbi Atık taşıma uygunluk belgesi alınmış olup, İZAYDAŞ Atık Kabul Kriterlerini yerine getirebilmek için çalışmalar hızla sürdürülmektedir.

Bina Temizliği

Belediye Hizmet Binası ve dış birimlerinin temizliği yapılmakta. Bina temizliği kapsamında haftanın her günü yer paspaslama, masa, büro malzemelerinin temizliği, camların temizlenmesi, halıların yıkanması ve tuvalet temizliği yapılmaktadır, Cumartesi günleri bina komple temizlenmektedir. Muhtar evlerinin temizliği yapıldı. Birimimiz tarafından oluşturulan 4 (dört) kişilik ekiple okullarda başlatılan genel temizlik çalışmaları kapsamında Eğitim Öğretim Yılı öncesinde belediyemiz sınırları içerisinde kalan merkez 28 + köy okulları iç ve dış mekan temizliği tüm yıl boyunca yapılan program doğrultusunda yapıldı. Oluşturulan 4 (dört) kişilik gurupla Ramazan ayı öncesinde ilimizdeki 25 cami ve mescitlerin iç ve dış temizliği yapıldı.

Ayrıca 2007 yılı içerisinde;

Dini bayramlar ve diğer özel anma günlerinde Yalova Belediye Mezarlığı detaylı bir şekilde temizlendi.

Mahalle bazında program harici gelen talepler doğrultusunda dere, yaşlı evi, okul, camii ve muhtar evi temizlikleri yapıldı;

Bağlarbaşı Mahallesi

Cami Temizlikleri

TARİH	MAHALLE ADI	CAMI ADI
25/05/2007	Bağlarbaşı Mahallesi	Dere Mahallesi Camii
01/06/2007	Bağlarbaşı Mahallesi	Dere Mahallesi Camii
18/07/2007	Bağlarbaşı Mahallesi	Sert Hasan Camii
19/07/2007	Bağlarbaşı mahallesi	Safran Yolu Camii
20/07/2007	Bağlarbaşı mahallesi	Safran Yolu Camii
03/08/2007	Bağlarbaşı mahallesi	Mezarlık Camii
09/08/2007	Bağlarbaşı mahallesi	Haliil İbrahim Camii
15/11/2007	Bağlarbaşı mahallesi	Hacı Akif Turna Camii

Muhtarevi Temizlikleri

TARİH	MAHALLE ADI
27/07/2007	Bağlarbaşı Mahallesi
26/09/2007	Bağlarbaşı Mahallesi
14/11/2007	Bağlarbaşı Mahallesi

Okul Temizlikleri

TARİH	MAHALLE ADI	OKUL ADI
10/08/2007	bağlarbaşı mahallesi	Uludağ Üniversitesi
04/09/2007	bağlarbaşı mahallesi	Müfettiş Hamdi Girgin İlk Öğretim Okulu
10/09/2007	bağlarbaşı mahallesi	Müfettiş Hamdi Girgin İlk Öğretim Okulu
31/08/2007	bağlarbaşı mahallesi	Şaban Temürge İlk Öğretim Okulu
03/09/2007	bağlarbaşı mahallesi	Yusuf Ziya İlk Öğretim Okulu
04/09/2007	bağlarbaşı mahallesi	Müfettiş Hamdi Girgin İlk Öğretim Okulu
07/09/2007	bağlarbaşı mahallesi	Şaban Temürge İ.Ö. Okul Bahçesi Yıkama
11/09/2007	bağlarbaşı mahallesi	Yusuf Ziya İ.Ö.Okul Bahçesi Yıkama
26/09/2007	bağlarbaşı mahallesi	Müfettiş H. Girgin İ.Ö.O. Bahçesi Yıkama
15/10/2007	bağlarbaşı mahallesi	Yalova Meslek Yüksek Okulu
16/10/2007	bağlarbaşı mahallesi	Yalova Meslek Yüksek Okulu
17/10/2007	bağlarbaşı mahallesi	Yalova Meslek Yüksek Okulu
18/10/2007	bağlarbaşı mahallesi	Şaban Temürge İ.Ö. Okul Bahçesi Yıkama
15/11/2007	bağlarbaşı mahallesi	Yusuf Ziya İ.Ö.Okulu Bahçesi Yıkama

Bahçelievler Mahallesi

Yaşlı Evi Temizlikleri

TARİH	MAHALLE ADI	SOKAK ADI
22/03/2007	bahçelievler mahallesi	Fatih Cad. İmar Sk. Mimoza Apt. No: 2/4
26/04/2007	bahçelievler mahallesi	Fatih Cad. No: 32/11
20/07/2007	bahçelievler mahallesi	Fatih Cad. Dereli APT. No: 87/29

Cami Temizlikleri

TARİH	MAHALLE ADI	CAMI ADI
07/08/2007	bahçelievler mahallesi	bahçelievler camisi
10/08/2007	bahçelievler mahallesi	fatih camisi
1308/2007	bahçelievler mahallesi	fatih camisi

Okul Temizlikleri

TARİH	MAHALLE ADI	OKUL ADI
13/08/2007	Bahçelievler Mahallesi	Yalova Lisesi

Fevzi Çakmak Mahallesi**Yaşlı Evi Temizlikleri**

TARİH	MAHALLE ADI	SOKAK ADI
20/09/2007	FEVZİ ÇAKMAK MAHALLESİ	kar çıkmazı
03/09/2007	FEVZİ ÇAKMAK MAHALLESİ	yüksel sokak no:1

Cami Temizlikleri

TARİH	MAHALLE ADI	CAMİİ ADI
30/05/2007	FEVZİ ÇAKMAK MAHALLESİ	ÇINARLI CAMİİ
09/07/2007	FEVZİ ÇAKMAK MAHALLESİ	BİLALİ HABEŞ CAMİİ
16/07/2007	FEVZİ ÇAKMAK MAHALLESİ	VEYSEL KARANİ CAMİİ
16/07/2007	FEVZİ ÇAKMAK MAHALLESİ	VEYSEL KARANİ CAMİİ
23/07/2007	FEVZİ ÇAKMAK MAHALLESİ	SAFFET ÇAM CAMİİ
03/08/2007	FEVZİ ÇAKMAK MAHALLESİ	MEZARLIK MESCİDİ
20/08/2007	FEVZİ ÇAKMAK MAHALLESİ	MUHAMMEDİYE CAMİİ
27/11/2007	FEVZİ ÇAKMAK MAHALLESİ	DÖRTYOL CAMİİ

Muhtarevi Temizlikleri

TARİH	MAHALLE ADI
25/07/2007	FEVZİ ÇAKMAK MAHALLESİ
25/09/2007	FEVZİ ÇAKMAK MAHALLESİ
14/011/2007	FEVZİ ÇAKMAK MAHALLESİ

Okul Temizlikleri

TARİH	MAHALLE ADI	OKUL ADI
28/08/2007	Fevzi Çakmak Mahallesi	Saffet Çam İ.Ö.Okulu

Gazi Osman Paşa Mahallesi**Yaşlı Evi Temizlikleri**

TARİH	MAHALLE ADI	SOKAK ADI
	GAZİ OSMAN PAŞA MAHALLESİ	Manolya Sokak No: 13/2
14/11/2007	GAZİ OSMAN PAŞA MAHALLESİ	6. Sokak 32/1 (Selahattin AKMAN)

Cami Temizlikleri

TARİH	MAHALLE ADI	CAMİİ ADI
12/07/2007	GAZİ OSMAN PAŞA MAHALLESİ	Gazi Osman Paşa Camii

Muhtarevi Temizlikleri

TARİH	MAHALLE ADI
25/07/2007	GAZİ OSMAN PAŞA MAHALLESİ
24/09/2007	GAZİ OSMAN PAŞA MAHALLESİ
14/11/2007	GAZİ OSMAN PAŞA MAHALLESİ

İsmet Paşa Mahallesi**Camii Temizlikleri**

TARİH	MAHALLE ADI	CAMİİ ADI
24/07/2007	İSMET PAŞA MAHALLESİ	Elmalık Yolu Camii
25/07/2007	İSMET PAŞA MAHALLESİ	Elmalık Yolu Yeni Camii
26/07/2007	İSMET PAŞA MAHALLESİ	Erenler Camii

Muhtar Evi Temizlikleri

TARİH	MAHALLE ADI	MUHTARLIK
24/07/2007	İSMET PAŞA MAHALLESİ	Muhtarlık

Okul Temizlikleri

TARİH	MAHALLE ADI	OKUL
23/08/2007	İSMET PAŞA MAHALLESİ	İsmet Paşa İlköğretim Okulu

**Kazım Karabekir Mahallesi
Yaşlı Evi Temizlikleri**

TARİH	MAHALLE ADI	SOKAK ADI
29/03/2007	KAZIM KARABEKİR MAHALLESİ	Ayhan Saybo Caddesi Uyanoğlu Apt. Zemin Kat / Saliha SOYUYIĞIT

Camii Temizlikleri

TARİH	MAHALLE ADI	CAMİİ ADI
11/07/2007	KAZIM KARABEKİR MAHALLESİ	Emir Bayırı Camii
09/08/2007	KAZIM KARABEKİR MAHALLESİ	Halil İbrahim Camii

Muhtar Evi Temizlikleri

TARİH	MAHALLE ADI	MUHTARLIK
26/07/2007	Kazım Karabekir Mahallesi	Muhtarlık
26/07/2007	Kazım Karabekir Mahallesi	Muhtarlık
26/09/2007	Kazım Karabekir Mahallesi	Muhtarlık
14/11/2007	Kazım Karabekir Mahallesi	Muhtarlık

**Mustafa Kemal Paşa Mahallesi
Cami Temizlikleri**

TARİH	MAHALLE ADI	CAMİİ ADI
13/07/2007	Mustafa Kemal Paşa Mahallesi	Kemer Köprü Camii

Okul Temizlikleri

TARİH	MAHALLE ADI	OKUL ADI
29/08/2007	Mustafa Kemal Paşa Mahallesi	Rahmi Tokay İlköğretim Okulu

**Paşa Kent Mahallesi
Camii Temizliği**

TARİH	MAHALLE ADI	CAMİİ ADI
16/05/2007	Paşa Kent	Paşa Köy Camii
19/06/2007	Paşa Kent	Paşaköy Camii

Yerleştirilen Konteyner Ve Geri Dönüşüm Kutuları

- 1- Paşa Kent'e 10 Adet Geri Dönüşüm Kutusu Ve 34 Adet Çöp Konteyneri Belirlenen Noktalara Yerleştirildi.
- 2- Kardelen İlk Öğretim Okuluna 10 Adet İç Mekan Geri Dönüşüm Kutusu Verildi.
- 3- 26/03/2007 tarihinde paşa kent te bulunan konteynerlar yıkanarak dezenfekte edildi.
- 4- 14/07/2007 tarihinde konteynerlar ikinci kez yıkanarak dezenfekte edildi

**Rüstempaşa Mahallesi
Dere Temizliği**

TARİH	MAHALLE ADI	SOKAK ADI
24/07/2007	Rüstempaşa Mahallesi	Sema Sokak
25/07/2007	Rüstempaşa Mahallesi	Sema Sokak

26/07/2007	Rüstem Paşa Mahallesi	Sema Sokak
27/07/2007	Rüstem Paşa Mahallesi	Sema Sokak
28/07/2007	Rüstem Paşa Mahallesi	Sema Sokak
29/07/2007	Rüstem Paşa Mahallesi	Sema Sokak

Yaşlı Evi Temizliği

TARİH	MAHALLE ADI	SOKAK ADI
	Rüstem Paşa Mahallesi	Şair Nedim Sk. Güller Apt. No: 8/14
05/06/2007	Rüstem Paşa Mahallesi	Pınar Sk. No: 7/2

Muhtar Evi Temizlikleri

TARİH	MAHALLE ADI	MUHTARLIK
27/07/2007	Rüstem Paşa Mahallesi	Muhtarlık

Camii Temizlikleri

TARİH	MAHALLE ADI	CAMİİ ADI
31/07/2007	Rüstem Paşa Mahallesi	Balaban Camii
01/08/2007	Rüstem Paşa Mahallesi	mera kuyu camii
09/08/2007	Rüstem Paşa Mahallesi	Rodoplu Mescidi

Ambalaj Atıkları Kaynakta Ayrı Toplama Çalışmaları

Geçmiş yıllarda gönüllü vatandaşların katılımıyla sürdürülen Ambalaj Atıkları Kaynakta Ayrı Toplama Projesinin, Ambalaj Atıklarının Kontrolü Yönetmeliği esaslarınca, ilimizin tamamına yaygınlaştırılması amacıyla, Çevre ve Orman Bakanlığı' nın yetkilendirmiş olduğu kuruluş olan ÇEVKO vakfı, yüklenici firma olarak ÇEVTEM Temizlik İnş. Nak. Tur. Güvenlik Sistemleri San. ve Tic. Ltd. Şti. ve YALOVA BELEDİYESİ arasında 08.02.2006 tarihinde 3 ' lü protokol imzalanmıştır. Bu protokol çerçevesinde ilimizin tamamı 4 bölgeye ayrılarak programlanmış olup, 1.etap Bahçelievler Mahallesi, Paşakent Mahallesi ve 2. etap Rüstem Paşa Mahallesi, Süleymanbey Mahallesi, Fevzi Çakmak Mahallesi-1. Kısım çalışmalarına 2006 yılında başlanılmıştır.

2007 yılında bu bölgelerdeki çalışmaların devam etmesiyle birlikte, 3. etap olan Gazi Osman Paşa Mahallesi, İsmet Paşa Mahallesi ve Mustafa Kemal Paşa Mahallesi çalışmalarına geçilmiştir. Etap çalışmalarının herbirinde; bölgelerin coğrafi ve sosyal özelliklerine göre uygulanacak toplama yöntemleri belirlenerek , gerekli olacak geri kazanım kumbarası, iç mekan kutusu, broşür, afiş, bilgilendirme ekibi, toplama torbası, toplama aracı ve personeli ihtiyaçları tespit edilmiş ve her etap başlangıcında tekrar gözden geçirilerek değerlendirilmiş ve temin edilmiştir.

Etap Uygulamaları

Yapılan çalışmalar sonucu 1. etap uygulama alanı içerisinde olan Bahçelievler Mahallesinde poşetli toplama yöntemi, Paşakent Mahallesinde ise kumbara ile toplama yönteminin uygun olacağına karar verilmiş ve 2006 yılı Nisan ayında bu mahallelerde bilgilendirme çalışmalarına ve hemen sonrasında toplama işlemine başlanmıştır.

Bahçelievler Mahallesinde her Perşembe günü vatandaşlar tarafından torba içinde evsel atıktan ayrı olarak biriktirilen ambalaj atıkları kapı önlerinden toplanmaktadır. Paşakent Mahallesinde ise yerleştirilmiş olan 10 adet 4 atma gözlü geri kazanım kumbarasında biriken ambalaj atıkları haftada 1 alınmaktadır.

2007 yılı Eylül ayında bir hafta boyunca 10 kişilik bilgilendirme ekibiyle Bahçelievler Mahallesinde kapı kapı dolaşarak yeniden bilgilendirme çalışması yapılmış, hane sakinlerine güncel proje bilgilerini anlatan birer broşür bırakılmıştır.

Paşakent Mahallesiinde yapılan eğitim toplantısı 1 yıl sonra tekrarlanmış ve güncel proje bilgileri bu bölgede yaşayan vatandaşlara anlatılmıştır.

1. Etap Uygulamaları

2006 yılı içinde 12 kişilik bir ekiple 16 gün süre ile kapı kapı dolaşarak tanıtım ve bilgilendirme toplantısı yapılmış ve bu bölgede çalışmalar başlatılmıştır. Rüstempaşa Mahallesi, Süleymanbey Mahallesi ve Fevzi Çakmak Mahallesi 1. kısımda her Salı günü vatandaşlar tarafından torba içinde evsel atıktan ayrı olarak biriktirilen ambalaj atıkları kapı önlerinden toplanmaktadır.

2. etaba ek olarak, uygulama yapılan etaplarda bulunmayan mahallelerde 2007 yılının mart ayında toplu konut alanları ve site gibi yerleşim yerlerine 23 adet geri kazanım kumbarası yerleştirilmiş ve 783 hanenin daha uygulamaya katılması sağlanmıştır.

Geri kazanım kumbaralarının yerleştirildiği site ve toplu konut alanlarında kapı kapı dolaşarak tanıtım ve bilgilendirme yapılmış, hane sakinlerine proje bilgilerini anlatan birer broşür bırakılmıştır.

2. Etap Uygulamaları

Ambalaj Atıklarının İlimiz tamamına yaygınlaştırılması amacıyla hazırlanan çalışma programı doğrultusunda 3. etap çalışmalarında; Gazi Osman Paşa Mahallesi, İsmet Paşa Mahallesi ve Mustafa Kemal Paşa Mahallesi' nde kaynakta ayrı toplama bilgilendirme çalışmalarına 3 Eylül Pazartesi günü start verilmiş olup 10 kişilik bir ekiple 24 gün süre ile kapı kapı dolaşarak tanıtım ve bilgilendirme yapılmış, hane sakinlerine proje bilgilerini anlatan birer broşür ile geri kazanım poşeti bırakılmıştır.

Yapılan çalışmalar sonucunda 3. etap bölgesi için toplama günü olarak cumartesi günü belirlenmiş olup, Gazi Osman Paşa Mahallesi için saat 10:00, İsmet Paşa Mahallesi için saat 13:00 Mustafa Kemal Paşa Mahallesi için ise saat 15:00 toplama saatleri olarak uygun görülmüştür. 08.09.2007 tarihinde Gazi Osman Paşa Mahallesiinde, 15.09.2007 tarihinde, İsmet Paşa Mahallesiinde ve 22.09.2007 tarihinde Mustafa Kemal Paşa Mahallesiinde vatandaşlar tarafından torba içinde evsel atıktan ayrı olarak biriktirilen ambalaj atıkları kapı önlerinden toplanmaya başlanmış ve her cumartesi devam edilmiştir. Bu bölgede geri kazanım kumbarası ve poşetli toplama sistemi birarada uygulanmaktadır.

Genel olarak bugüne kadar yapmış olduğumuz çalışmalar ile Yalova şehir merkezinin yaklaşık %80'i uygulama kapsamına alınmıştır

Proje uygulamasında, geri kazanım poşeti ve geri kazanım kumbaralarının yanı sıra, plastik iç mekan kumbaraları da kullanılmıştır. Çevko Vakfı tarafından temin edilen iç mekan kumbaraları, başta okullar, bankalar, küçük işletmeler ve resmi kurumlarda olmak üzere 1.000 adet yerleştirilmiştir. Söz konusu kumbaralarda biriktirilen ambalaj atıkları, haftada bir boşaltılarak toplanmaktadır.

Okul Eğitim Çalışmaları

Hazırladığımız proje kapsamında çalışma yaptığımız bölgelerdeki okullarda bilgilendirme yapmak için Belediyemizce, Valilik Makamı' ndan 16.03.2007 tarihinden alınan olur ile limiz okullarındaki öğrencilere yönelik bir eğitim çalışması düzenlenmiştir.

Eğitim kapsamında öğrencilere; önce slayt eşliğinde geri kazanımla ilgili bilgiler verilmiş, akabinde ilimizde yapılmakta olan geri kazanım çalışmalarının kademelerini anlatan, belediyemiz tarafından hazırlanmış olan Geri Kazanım Bilgilendirme filmi izlettiler

sonrasında öğrencilerden gelebilecek sorular ve öneriler değerlendirilmiştir. Eğitim çalışmaları esnasında öğrencilere okul eğitim kitapları ve geri kazanım broşürleri dağıtılmıştır.

Bu çalışma kapsamında 04.04.2007 ile 14.06.2007 tarihleri arasında 5 okulda 32 seminer düzenlenmiş ve 3418 adet öğrenciye ulaşılmıştır.

Toplanan Geri Dönüşüm Malzemeleri

Toplanan ambalaj atıkları işletimi ÇEVTEM firması tarafından yapılan, Yalova Belediye' sine ait Ambalaj Atıkları Ayırma Tesisinde türlerine göre ayrılmaktadır. 2007 yılı Ocak ayından 2007 yılı kasım ayı sonuna kadar kaynağında ayrı toplanan malzeme miktarı 508.018 kg' dır. Bu süre içinde aylara göre toplanan malzeme miktarı tabloda verilmiştir.

2007 YILI	TOPLANAN MALZEME MİKTARI (KG)
OCAK	41.890
ŞUBAT	36.280
MART	39.270
NİSAN	41.780
MAYIS	64.615
HAZİRAN	51.363
TEMMUZ	43.400
AĞUSTOS	41.560
EYLÜL	48.090
EKİM	53.500
KASIM	46.270
ARALIK	20.650
TOPLAM	528.668 kg

Poşetli Toplama Yapılan Bölgelerde Ambalaj Atıkları Toplama Gün Ve Saatleri

BÖLGE ADI	TOPLAMA GÜNÜ	TOPLAMA SAATİ
BAHÇELİEVLER MAHALLESİ	PERŞEMBE	17:00
RÜSTEMPAŞA MAHALLESİ	SALI	10:00
SÜLEYMANBEY MAHALLESİ	SALI	13:00
FEVZİ ÇAKMAK MAHALLESİ (İstanbul Cd.-Ş.Ömer Faydalı Cd Arası)	SALI	15:00
GAZİ OSMAN PAŞA MAHALLESİ	CUMARTESİ	10:00
İSMET PAŞA MAHALLESİ	CUMARTESİ	13:00
MUSTAFA KEMAL PAŞA MAHALLESİ	CUMARTESİ	15:00

Atık Pili Toplama Projesi

Yalova Belediyesi Temizlik İşleri Müdürlüğü olarak atık pillerin evsel ve diğer atıklardan ayrı toplanması ve bertarafı konusunda Çevre ve Orman Bakanlığı tarafından yetkilendirilen Taşınabilir Pili Üreticileri ve İthalatçıları Derneği (TAP) ile irtibata geçilmiş 02.10.2007 tarihinde protokol imzalanarak çalışma programı hazırlanmıştır. Yapılan bu çalışma programı sonucunda 25 adet iç mekan atık pil bidonu ile 25 adet dış mekan atık pil toplama kutusu alınarak Mahalle Muhtarlık Binaları, KİDEM Binaları, İDO İskelesi, Adliye Sarayı, Jandarma Alay Komutanlığı, Devlet Hastanesi, İskele Meydanı, Gazipaşa Caddesi Köprüsü yanı ve okullarımızın tamamına yerleştirilmiştir.

Pil kutuları ve bidonlarına biriktirilen atık piller düzenli olarak toplanmaktadır ve belediyemiz tarafından geçici olarak depolanıp nihai bertarafı yapılmak üzere belirli periyotlarla TAP'a teslim edilecektir.

08.11.2007 tarihinde yerleştirilen atık pil toplama kutularından yıl sonuna kadar 3.894 adeti kalem pil, 351 adeti büyük boy pil, 309 adeti düğme pil, 43 adeti telefon pili ve 15 adeti batarya pil olmak üzere **toplam 4.612 adet atık** pil toplanmıştır.

Dış Mekan Pil Kutusu Yerleşim Listesi

- Bahçelievler mahalle muhtarlığı
- Kazım karabekir mahalle muhtarlığı
- Fevzi çakmak mahalle muhtarlığı
- Bağlarbaşı mahalle muhtarlığı
- Rüstem paşa mahalle muhtarlığı
- Gazi osman paşa mahalle muhtarlığı
- Mustafa kemal paşa mahalle muhtarlığı
- İsmet paşa mahalle muhtarlığı
- Paşa kent mahalle muhtarlığı
- Yalova belediyesi önü
- Kidem önü
- Termal yolu halk eğitim önü
- Geri dönüşüm durağı önü
- Sağlık bakanlığı devlet hastanesi önü
- Adliye binası önü
- İdo önü
- İskele zabıta önü
- Gazi paşa caddesi köprüsü
- Alay komutanlığı
- Sefabey caddesi – aycan elektrik önü

İç Mekan Pil Kutusu Yerleşim Listesi

- 75 Yıl Ziya Gökalp İlköğretim Okulu
- 75 Yıl Mehmet Akif Ersoy İlköğretim Okulu
- Esvet sabri aytaşman süs bitkileri meslek lisesi
- Kız meslek lisesi ve anadolu meslek lisesi
- İmam hatip listesi
- Bahçelievler ilköğretim okulu
- Ticaret meslek lisesi
- Şaban temüğe ilköğretim okulu
- Zübeyde hanım ilköğretim okulu
- Öğretmen yusuf ziya ilköğretim okulu
- Merkez cumhuriyet ilköğretim okulu
- Yalova lisesi
- Saffet çam ilköğretim okulu
- Gaziosmanpaşa ilköğretim okulu
- Fatih sultan mehmet lisesi
- Teknik lisesi ve endüstri meslek lisesi
- İsmetpaşa mazlum palabıyık ilköğretim okulu
- 700 Yıl Osmangazi İlköğretim Okulu
- Atatürk ilköğretim okulu
- Rahmi tokay ilköğretim okulu
- Kardelen ilköğretim okulu

- Yalova fen lisesi
- Özel öncü ilköğretim okulu
- Tuv türk muayene istasyonu
- Ümelsan elektrik
- Gürsel elektrik

Eğitim Çalışmaları

26.12.2007 tarihinde, İl Merkezindeki öğrencilere yönelik Yalova Belediyesi Temizlik İşleri Müdürlüğü, Yalova Yerel Gündem 21 Gençlik Meclisi ve Bursa Yerel Gündem 21 Gençlik Konseyi ortaklığında "Atık piller çöp değildir" adlı eğitim semineri düzenlemiştir. Seminere 144 öğrenci katılım göstermiştir.

04.01.2008 tarihinde ise, Cumhuriyet İlköğretim Okulu öğrencileri ile Atık Pillerin Kontrolü ile ilgili bir eğitim çalışması düzenlenerek 69 adet öğrencinin atık piller hakkında bilgilendirilmesi sağlanmıştır.

1.2.1. Çevre Koruma Birimi

Katı atık:

İlimizde katı atık yönetiminin geliştirilmesi, katı atık düzenli depolama tesisinin hayata geçirilmesi için kurulan Yalova İli Yerel Yönetimleri Katı Atık Tesisleri Yapma ve İşletme Birliği (YAKAB) üyesi diğer belediyelerle koordinasyonun sağlanması işi Belediye Başkan Yardımcısı Hüseyin UYGUN'un başkanlığında yürütülmektedir.15 Belediye Başkanlığı ve İl Özel İdaresinin üyesi olduğu YA-KAB Meclis sekreteryası, saymanlığı belediyemiz tarafından yürütülmektedir.

Denizçalı Eski Taş Ocakları mevkiinde Düzenli Depolama Tesisi için ÇED Prosedürü ve saha kiralama işlemleri tamamlandıktan sonra YA-KAB tarafından 2006 yılında Saha Düzenlemesi ihalesi yapılmıştır. Saha düzenleme işi tamamlanmış olup Düzenli Depolama Tesisi İnşaat işi ihaleye çıkarılmıştır. 2007 yılında inşaat işinin büyük kısmı tamamlanmış olup tevsii projesi için ÇED Prosedürü devam etmektedir.

Halk sağlığı alanında yapılan ilaçlama çalışmaları

Müdürlüğümüzce her yıl Mart ayında ilaçlama larva mücadelesi şeklinde başlatılmakta Haziran, Temmuz , Ağustos, Eylül, Ekim aylarında larva ve uçkun mücadelesi şeklinde devam etmektedir.

Larva mücadelesine Nisan 2007 tarihinde başlanmış, Kasım 2007 sonuna kadar devam edilmiştir. Yalova 6 bölgeye ayrılmış olup, bir hafta içinde tüm Yalova ilaçlanmaktadır. Larva ekibi çalışma programına göre dere kenarları, su birikintileri, yağmur suyu kanalları, kanal bacaları v.b. yerlerde ilaçlama yapılmaktadır. Haziran 2007'da uçkun mücadelesine başlanmış olup Kasım ayı sonuna kadar ilaçlamaya devam edilmiştir. Program dahilinde bir haftada tüm mahalleler ilaçlanmaktadır. Ayrıca gün içinde gelen şikayetler ve ilaçlama talepleri değerlendirilmekte ve giderilmektedir.

Gündüz Programı (Larva)

Pazartesi	Dereağzı, Bahçelievler mah. Rüstempaşa mah. Ana Arterler
Salı	Emirbayırı ,Süleymanbey mah. , Pazaryeri
Çarşamba	İstanbul cad. , Fevzi Çakmak mah. ,Bağlarbaşı mah.
Perşembe	GOP mah. Mezbahane, Katı Atık Ayrıştırma Tesisi
Cuma	Mustafa Kemalpaşa mah.
Cumartesi	İsmetpaşa mah.

Gece Programı (Uçkun)

Pazartesi	Bahçelievler Mah. TİGEM, Deşarj Tesisleri, Rüstempaşa Mah. Fevzi Çakmak 1. Kısım, Süleymanbey Mah. Pazaryeri, Araştırma Enst.
Salı	Kazım. Karabekir mah. HacıMehmet ovası, Bağlarbaşı 1.kısım
Çarşamba	Fevzi Çakmak Mah.2. kısım Pazaryeri, Bağlarbaşı Mah. 2. Kısım Mezarlık Yeni Terminal civarı, Hal Müd.
Perşembe	GOP Mah, MKP Mah. Mezbaha , Katı Atık Ayrıştırma Tesis
Cuma	İsmetpaşa Mah. Çömlek mevkii
Cumartesi	Ana Arterler - Köyler

2007 sezonunda Açık İhale Usulü ile 600lt insektisit, 200 lt larvasit alınmıştır.

Düzenli program dışında vatandaştan bir yıl içerisinde toplam 191 adet ilaçlama talebi gelmiştir. Taleplerin tamamlanma süresi 1 gündür.

Diğer Çalışmalar

Aylık periyotlarla toplanan Mahalli Çevre Kurulu Toplantılarında Belediyemiz, Birimimiz tarafından temsil edilmektedir. İl Mahalli Çevre Kurulu kararlarının Belediyemizde diğer birimlere duyurulması Birimimizce sağlanmaktadır.

Yüksek seste müzik yayını yapan işyerlerinden ve işyerlerinde makinalardan kaynaklanan gürültü konusunda gelen şikayetler İl Çevre Müdürlüğü elemanlarıyla birlikte ölçülmekte ve değerlendirilmektedir. Bu konuda yetki devri için Çevre ve Orman Bakanlığına başvuruda bulunulmuştur.

Bitkisel atık yağ üreticisi olabilecek restoran, fast-food, lokanta, yemek fabrikaları gibi işyerleri bilgilendirilerek geri kazanım tesisleri ile anlaşma yapmaları gerektiği ve uymaları gereken mevzuat hakkında bilgi verilmiştir.

Çevre ve Orman Bakanlığında yoğun olarak yayınlanan yeni çevre mevzuatı gereği Belediyemize verilen sorumluluklar takip edilmektedir.

İktisat ve Küşat Birimi tarafından İşyeri Açma Çalışma ruhsatı verme aşamasında İnceleme Komisyona katılarak çevre açısından görüş bildirilmektedir.

Riyaset Makamının emirleri doğrultusunda gelecek yıllara yönelik yatırım konuları belirlenmekte ve bütçe hazırlığı yapılmaktadır.

İlimiz sınırlarında işletmeler için hazırlanan Proje Tanıtım Dosyalarına ait Halkın Katılım Toplantılarına görevlendirilme halinde iştirak edilmektedir.

1.3 Veteriner İşleri Müdürlüğü

Sokak Köpekleri İle Mücadele

- Son yıllarda Sağlık, İçişleri, Tarım, Çevre ve Turizm Bakanlıkları belediyelerin salgın hastalık olan kuduzla mücadele ederek başıboş köpekleri zehirleyerek veya silahlarla öldürmek yerine, toplama merkezlerinde aşılama, kısırlaştırma ve sahiplendirme yapılarak bir mücadele izlenmesi istenmekte ve bularla ilgili genelgeler yayınlamaktadırlar.04/03/2003 tarihinde İç İşleri Bakanlığı bir genelge göndererek, tüm belediyelerin sokak hayvanları ile mücadelede koruma iyileştirme ve rehabilitasyon sağlayan barınaklar kuracaklarını, buraların çalıştırılması sırasında sahipli evcil hayvanlara da veterinerlik hizmeti verecek şekilde yapılandırmaları gerektiğini bildirmiştir.2004 yılında çıkarılan 5199 sayılı hayvanları koruma kanunu gereği belediyelere bu hizmet görev olarak verilmiştir.

- Mahalli idarelerin, bu konuda azami hassasiyeti göstererek, gereğini yapmaları ve genelge hükümlerinin yerine getirilip getirilmediği konusunda özel ve genel teftişlerde değerlendirileceği belirtilmiş, bu nedenle gerekli özeni göstermeleri istenmiştir.
- Sokak köpekleri ile mücadelede Belediyemiz tüm bu genelge hükümlerini yayınlanmadan çok önce yerine getirmiştir ve çalışmalarının en mükemmel şekilde taşımıştır.
- Belediye Veteriner İşleri Müdürlüğü, Hizmet Masalarına direk yapılan şikayetleri veya 153 nolu telefonla yapılan şikayetleri 24 saat içerisinde şikayet sahibine ulaşarak problemi çözmektedir .
- 01-Ocak 2007 / 31 Aralık 2007 tarihleri arasında 390 adet Hizmet Masası şikayeti değerlendirilip 433 adet köpek, ekiplerimiz program dahilinde cadde ve sokakları günlük olarak dolaşıp kontrol ederek (rutin çalışma) 384 adet köpek , toplam 817 adet köpek yakalamıştır.

Sahipli Köpeklerin Kabulü

- Belediyemiz sınırlarında ikamet eden vatandaşlarımızın bakamadıkları köpekleri kendi istekleriyle ve taahhütname alarak merkezimize bırakmaktadırlar. Bu hayvanlar aşılanıp, kısırlaştırılıp sahiplendirilmektedirler.
- Toplam 85 adet sahipli köpek kabulü yapılmıştır.

Köpek Sahiplendirme

- Toplama merkezimizdeki kuduz aşılı, yapılmış, kısırlaştırılmış köpekler; isteyenlere ücretsiz olarak verilmektedir.
- Toplam 235 adet köpek isteyenlere verilerek sahiplendirilmiştir.

Kuduz Karantina Hizmetleri

- Sahipsiz, başıboş köpeklerin ve kedilerin vatandaşı ısırması durumunda 10 Gün süreyle kapatılıp, müşahede altında tutulması gerekmektedir. Kuduz karantina binamızda bu hizmet vatandaşımıza sağlanmaktadır.
- 3 adet köpek müşahede altına alınmıştır.
- Müşahede sonucu 1 adet köpek ölmüş, Pendik Veteriner Araştırma Enstitüsünde yapılan araştırma da kuduz virüsüne rastlanmamıştır.

Poliklinik Uygulamaları

- 1580 sayılı Kanununun 15. maddesinin 53/B fıkrası gereğince.
- Belediyemiz evcil hayvan kliniğinde hayvanlarını aşılama, muayene ve tedavi ettirmek isteyen hemşehrilerimize poliklinik hizmeti verilmektedir..
- 01Ocak 2007 / 31 Aralık 2007 tarihleri arasında toplam 2205 adet poliklinik hizmeti verilmiştir.Yapılan poliklinik uygulamalarına göre dağılımı Tablo 2 de verilmiştir.

Mezbaha Hizmetleri

- 1580 sayılı Kanununun 15. Maddesi 6. fıkrası.
- **3.1.**Belediye Mezbahasında İlimiz Et İhtiyacının Sağlanması.
- Özelleştirilerek, Kasaplar Kooperatifi'ne kiralanen mezbaha tesislerimizde, sözleşme gereği kooperatif sözleşmeli olarak bizim onayımızla çalıştırdığı Sorumlu
- Yönetici Veteriner Hekim tarafından muayene edilerek kesimi yaptırılan ve sağlık muayenesi neticesinde imha edilen hayvanların listesi günlük olarak Veteriner İşleri Müdürlüğümüzde dosyalanmakta ve denetim altında tutulmaktadır.
- 01Ocak 2007 / 31 Aralık 2007 tarihleri arasında 21808 adet kuzu, 5536 adet sığır kesilmiştir. Aylara göre dağılımı Tablo 1 de verilmiştir.

Sağlık Raporu, Menşe Raporu, İmha Raporu Verilmesi

- Toplam 172 adet rapor verilmiştir.
- Kurbanlık hayvanların kontrol ve denetimi kurban bayramı süresince ilimize getirilen, satışa arz edilen hayvanların, sağlık kontrol ve denetimleri Tarım İl Müdürlüğü elemanları ile koordineli bir şekilde yapılarak, kurban bayramı süresince görevli ekipler şikâyetleri değerlendirmişlerdir.

Sokak Kedileri İle Mücadele Projesi

- Başıboş Hayvanlarla Mücadelemizde; sokak köpekleri ile ilgili çalışmamız da önemli ölçüde yol almış bulunmaktayız. Sokak köpekleri ile ilgili olarak ekiplerimiz programlı çalışmakta, hizmet masaları şikâyetleri değerlendirilmekte ve vatandaşın bakmadığı köpekleri toplama merkezimizde kısırlaştırılıp, aşılayıp sahiplendirilmektedir.
- Bu güne kadar Müdürlüğümüze direk olarak yapılan şikâyetler, hizmet masalarına gelen vatandaşların belediyenin sokak kedileri ile ilgili ne tür bir önlem aldığı, çoğalan kedilerin vatandaşı aşırı derecede rahatsız ederek mahallerinde problem yarattığı şikâyetleri üzerine Veteriner İşleri Müdürlüğü olarak 2003 yılında sokak kedileri ile ilgili yurdumuz da ilk defa uygulanan başka belediyelerde örneği olmayan, bir mücadele projesi yapmıştık
- Hedefimiz sokak kedilerini kısırlaştırarak üremelerini engellemektir. Kuduz aşısı ve antiparaziter enjeksiyonları yapılan, kulaklarına küpelerden işaret takılan kediler 1 haftalık bakımdan sonra doğal ortamlarına bırakılmaktadır.
- 2007 yılında 358 adet kedi kısırlaştırılarak, doğal ortamlarına bırakılmıştır.
- 1 dişi kedinin 24 ay gibi bir sürede 250–300 adet kedi olabileceği düşünüldüğünde, kuduzla, parazitlerle, çevre kirlenmesiyle mücadeleye katkılarımız, yapacağımız çalışmanın önemi ortaya çıkmaktadır.

Basıboş Hayvanlarla Mücadele

REHABİLİTASYON MERKEZİNE GETİRİLEN SOKAK KÖPEĞİ SAYISI				
	YIL	HİZMET MASASI ŞİKAYETİNDEN ALINAN	RUTİN ÇALIŞMADAN ALINAN	TOPLAMA
	2007	433	384	817

REHABİLİTASYON MERKEZİ : Kayıt altına alınarak numaralandırılan, kuduz aşısı yapılan, kısırlaştırılarak üremesi kontrol altına alınan ve sahiplendirilmeyi bekleyen hayvanların bulunduğu yer.

POLİKLİNİK UYGULAMALARI	ADET
ANTİPARAZİTER UYGULAMA	55
GENÇLİK AŞISI	298
KONTROL	61
KÖPEK SAHİPLENDİRME	235
KUDUZ AŞISI	936
MUAYENE	29
OVEROHİSTEREKTOMİ (Dişi Hayvan Kısırlaştırma)	349
ÖTENAZİ (İsteğe bağlı iğneyle ölüm)	4
SAHİPLİ KÖPEK KABULÜ	85
TESTEKTOMİ (Erkek Hayvan Kısırlaştırma)	150
KUDUZ KARANTİNA	3
TOPLAM POLİKLİNİK UYGULAMASI	2205

KESİMİ YAPILAN HAYVAN MİKTARI				
2007 YILI	KUZU		SİĞİR	
	ADET	KG	ADET	KG
OCAK	730	10.405	225	46.395
ŞUBAT	940	14.135	287	62.024
MART	1.335	18.184	345	77.244
NİSAN	1.598	23.105	386	85.880
MAYIS	1.961	26.225	479	104.611
HAZİRAN	2.326	31.078	590	125.575
TEMMUZ	3.044	44.053	695	149.256
AĞUSTOS	3.237	46.142	700	142.950
EYLÜL	2.229	33.551	570	124.805
EKİM	2.157	31.966	510	105.757
KASIM	1.114	16.289	379	78.152
ARALIK	1.137	15.562	370	79.989
TOPLAM:	21.808	310.695	5.536	1.182.638

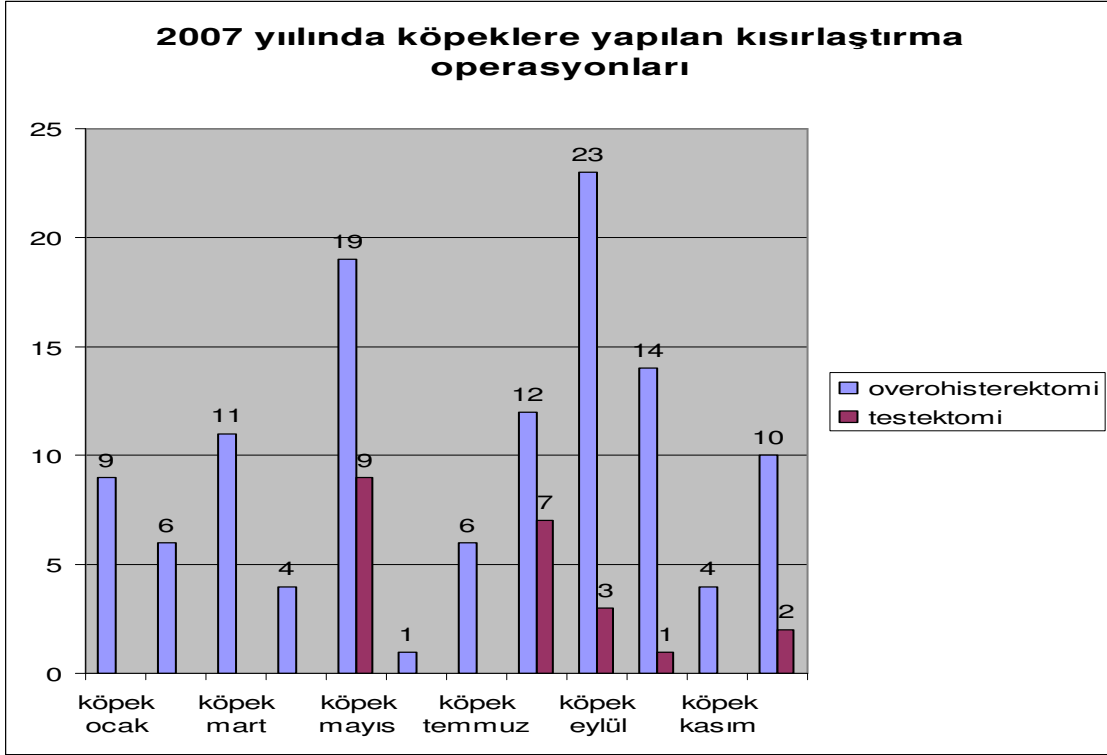

2007 yılında kedilere yapılan kısırlaştırma operasyonları

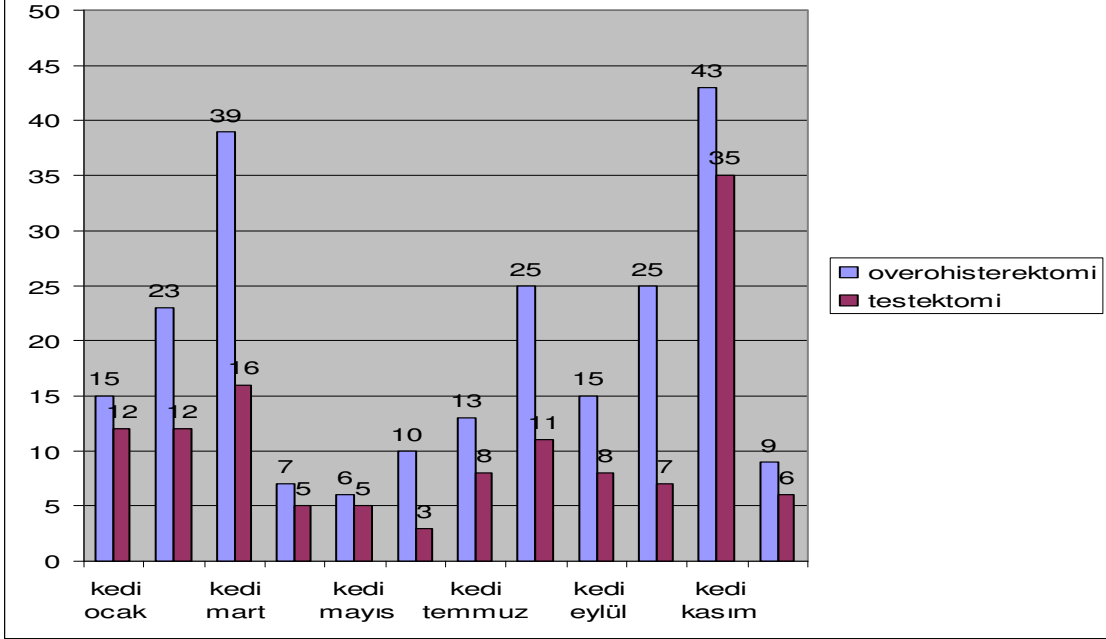

2007 YILINDA YAKALANAN KEDİ SAYISININ MAHALLERE GÖRE DAĞILIMI

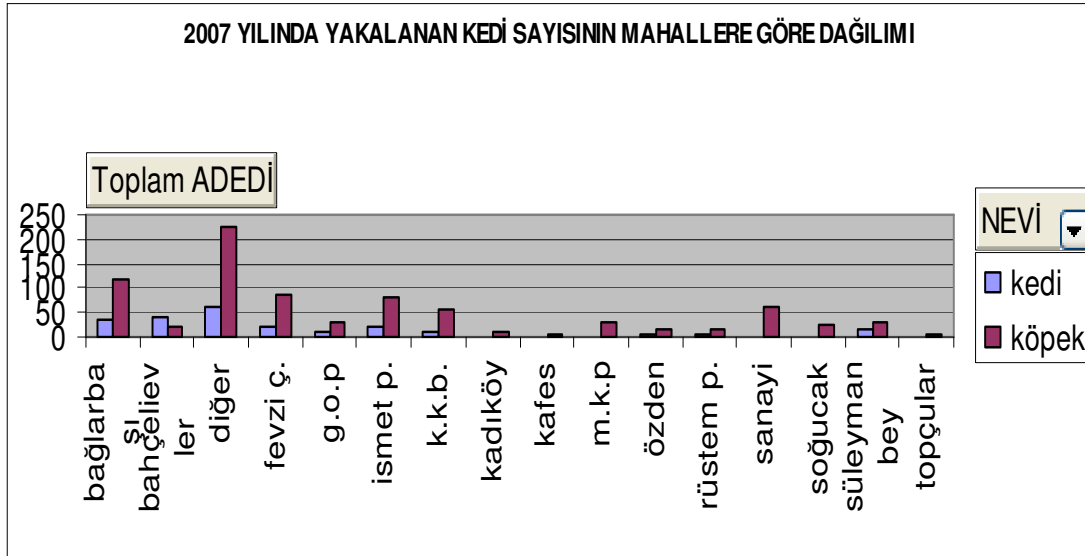

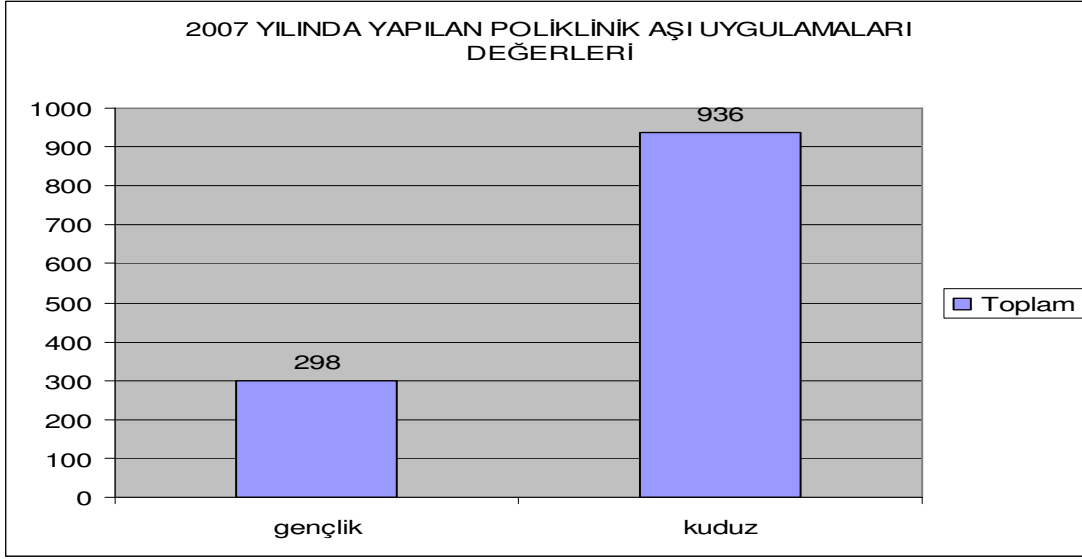

1.4. İtfaiye Müdürlüğü

İtfaiye Müdürlüğümüz üç vardiya şeklinde görev yapan 41 personelden oluşmaktadır. Mevcut Personel sayısı norm kadroda belirtilen (51 personel) sayının altında olmasına rağmen günün teknolojisine uygun eğitim, tecrübe, bilgi ve birikimiyle şehirde meydana gelen 620 yangına müdahale ederek, büyümeden söndürülmüştür.

Yangınlar dışında; trafik kazalarında, su baskınlarında, asansör, bina , ağaçlarda vb. olaylarda mahsur kalan canlıları kurtarmak amacıyla görev yapan personelimiz 451 kurtarma olayına müdahale etmiştir.

Müdürlüğümüz personeli, il sınırlarımız içerisinde ki endüstriyel tehlike oluşturan 6 fabrika ile düzenlenen protokol kapsamında ürettikleri ve depoladıkları kimyasallarla ilgili bilgi ve eğitim almıştır.

Sihhi-gayri sihhi müessese , umuma açık işyerleri resmi , özel kurum ve kuruluşların ruhsat almak için 220 adet müracaatı olup, gerekli kontroller ve yangın güvenlik önlemleri alındıktan sonra İtfaiye Raporu verilmiştir.

Müdürlüğümüze müracaat eden, okullar, Resmi ve Özel Kuruluşlarda eğitim amaçlı tatbikat ve eğitim yapılarak, toplam 7510 kişiye yangın bilgisi ve güvenliği eğitimi verilmiştir

Müdürlüğümüz bünyesinde bulunan çok maksatlı İtfaiye Aracı ile kış aylarında özellikle karın ve buzlanmanın görüldüğü Paşakent Mahallesi, ana cadde ve sokaklarımızın kar küremesi ve buzlanmaya karşı tuzlama çalışmaları yapılmıştır.

2007 yılı içerisinde ilimizde meydana gelen yangın vb. olaylara aşağıda belirtilen İtfaiye ekipmanları ve malzemeler ile müdahale edilmiştir.

- 40 İtfaiye Personeli
- 4 Adet Hidrolik Merdivenli İtfaiye Aracı (30mt - 20mt -18mt ve 15 mt'lik)
- 3 Adet 6 Ton Su Kapasiteli İtfaiye Arazözü
- 1 Adet Motopomp Çekme Aracı
- 1 Adet Çok Maksatlı İtfaiye Aracı
- 1 Adet Tuzlama, Küreme, Sulama ve Yıkama Aracı
- 1 Adet Trafik Kazalarına Müdahale Aracı
- 14 Adet Motopomp
- 18 Adet Jeneratör
- 20 Adet Temiz Hava Tüpü

2007 Yılına Ait Yangın İstatistikleri	Tamamen Yanan	Kısmen Yanan	Başlangıçta Yanan	Yan.derecesi Tespit Edilemeyen	TOPLAM
Ev Pat. İçindeki Eşya Yangını	9	20	124	-	153
Motorlu Araç Yangını	3	5	29	-	37
Atölye, İmalathane ve Diğer Fabrika Yangını	-	1	-	-	1
Kamuya ait Bina ve İşyeri Yangını	-	-	-	-	-
Odunluk ve Kömürlük Yangını	2	3	6	-	11
Orman ve Fidanlık Yangını	-	3	16	-	19
Ot, Saman, Talaş, Çöp ve Ekin Yangını	4	29	286	-	319
Diğer Yangınlar	2	2	76	-	80
TOPLAM	20	63	537	-	620
Olay yerine varmadan yangın ekibinin yoldan dönüşü					35
Yalan ihbar					53
Kurtarma					42
Yıllık Toplam Olay Sayısı					750

- 12 Adet Sırt Askılıklı Temiz Hava Tüpü
- 2 Adet Temiz Hava Kompresörü
- 6 Adet Hidrolik Ayırıcı Kesici
- 5 Adet Kırıcı – Delici
- 1 Adet Dalgıç Pompa
- 5 Adet Ağaç Kesme Motoru
- 7 Adet Beton Kesme Motoru
- 3 adet Duman Tahliye Aspiratörü
- 3 Adet Dinleme Cihazı
- 4 Adet Canlı Arama Cihazı
- 1 Adet Gaz Ölçüm Cihazı
- 1 Adet Sisleme Cihazı
- 3 Adet Tüplü Dalgıç Takımı.

**YALOVA BELEDİYESİ İTFAİYE MÜDÜRLÜĞÜ
2007 YANGIN**

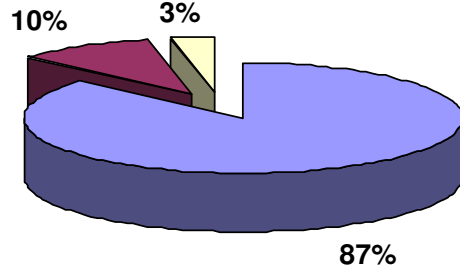

■ BAŞLANGIÇ 537 ■ KISMEN 63 ■ TAMAMEN 20

2007 Yılına Ait Yangın İstatistikleri	OCAK	ŞUBAT	MART	NİSAN	MAYIS	HAZİRAN	TEMMUZ	AĞUSTOS	EYLÜL	EKİM	KASIM	ARALIK	YILLIK TOP.
Ev , Apartman İçindeki Eşya Yangını	20	17	9	16	12	8	12	13	9	9	11	17	153
Motorlu Araç Yangını	3	1	3	1	3	4	2	11	4	3	1	1	37
Atölye, İmalathane ve Diğer Fabrika Yangını	1	-	-	-	-	-	-	-	-	-	-	-	1
Kamuya ait Bina ve İşyeri Yangını	-	-	-	-	-	-	-	-	-	-	-	-	-
Oduluk ve Kömürlük Yangını	1	1	1	2	1	-	1	1	-	2	-	1	11
Orman ve Fidanlık Yangını	1	-	2	-	2	1	7	3	3	-	-	-	19
Ot,Saman,Talaş,Çöp ve Ekin Yangını	4	9	5	7	8	36	83	92	61	12	2	-	319
Diğer Yangınlar	10	4	23	5	11	5	4	3	4	5	-	6	80
AYLIK TOPLAM	40	32	43	31	37	54	109	123	81	31	14	25	620
Su baskını	45	5	-	-	10	7	5	3	2	3	9	17	106
Trafik Kazası	2	1	2	2	1	3	1	3	2	1	2	7	27
Kurtarma	-	-	1	6	5	15	2	5	-	4	2	2	42
TOPLAM	47	6	3	8	16	25	8	11	4	8	13	26	175

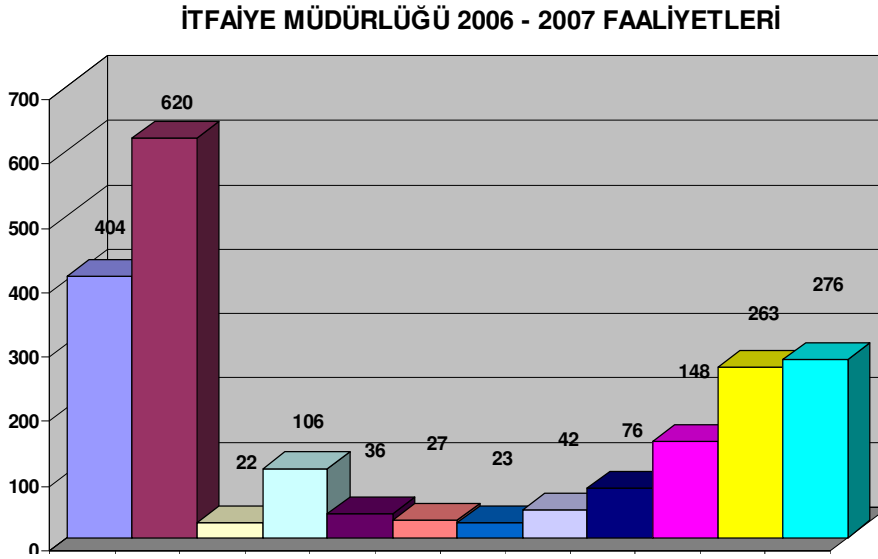
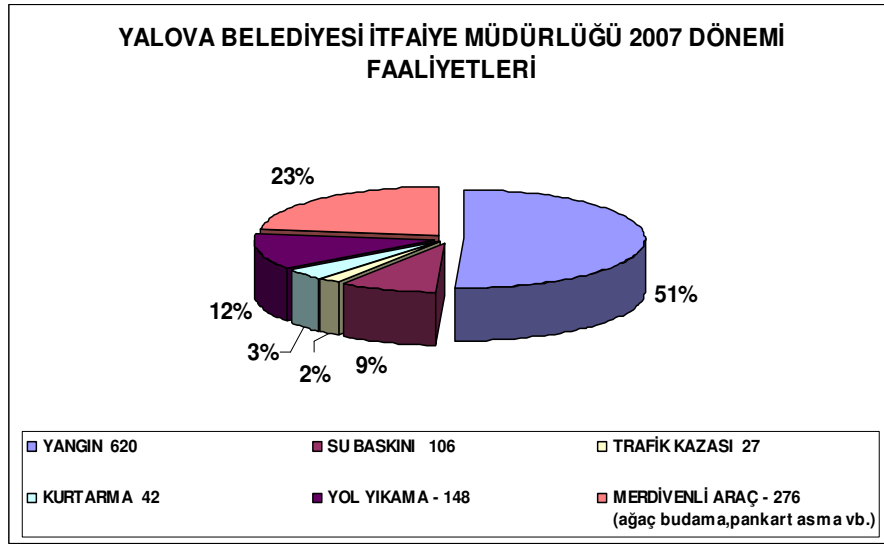

1.5. Zabıta Müdürlüğü

Kanunların Belediye Zabitasına vermiş olduğu yetki, tüzük ve yönetmelikler çerçevesinde; müdürlüğümüz 2007 yılına ait aşağıda belirtilen çalışma ve faaliyetlerde bulunmuştur.

Müdürlüğümüz denetim ekiplerinin rutin ana arterlerde ve Belediye mücavir alan sınırları içinde yaptığı çalışmalar neticesinde; belde halkının sağlık ve huzurunu sağlamak ışığı altında,

Belediyemizden müsaade almadan işgalde bulunanlar, yol ve yaya kaldırımlarını işgal eden 854 esnafın yaya yolu üzerinde bulunan malzemeleri kaldırmış, kaldırmayan esnafa Kabahatler Kanunundan yasal işlem yapılmış, denetimlerin devam ettiği ve Belediye tesislerine zarar vererek tahrip edenlere gerekli yasal işlemler uygulanmıştır.

Denetimler sırasında ya da müdürlüğümüze 966 adet sözlü ve yazılı olarak gelen şikâyetler; Belediyemiz çöp toplama saatleri haricinde çöp çıkaran, ilimizin estetik görünümünü bozan inşaat artığı, moloz v.b dökülen yerlerle, ilgili müdürlükler ile koordine içerisinde temizliği sağlanmış, kurallara uymayan ya da izin almadan moloz inşaat artığı v.b malzemeleri döken kişi ve kuruluşlara Kabahatler Kanunundan gerekli işlemler yapılmıştır.

Gayri nizami seyyar faaliyetlere mani olunmuş, vatandaşın yaya yolu üzerinde uygunsuz şekilde vasıtalarını park ederek yasakları ihlâl eden 468 aracı müdürlüğümüz ekiplerince denetimlerimiz sonucu buldukları yerden kaldırılmış, sahibi bulunamayan araçlara kaldırılması ve ceza yazılması için İl Emniyet Müdürlüğü ile görüşülerek gereği yapılmıştır. Halkımızın merhamet duygularını istismar ederek kendisine dilencililiği meslek edinen 293 kişi yakalanarak yasal işlem uygulanmış, diğer şehirlerden gelen dilenciler şehir dışına çıkarılmıştır.

Belediyemizce dikey olarak asılan tabelalar hakkında, işyerleri denetlenmiş, tabelalarının yatay olarak asılması konusunda uyarılmış ve süre verilmiş, süre sonunda uymayanlara gerekli işlem yapılmıştır.

Meydanlara ve parklara, cadde sokak kenarlarındaki kamuya ait duvar veya alanlara, rızası olmaksızın özel kişilere ait alanlara bez, kâğıt v.b afiş asan kişi ve kuruluşlara gerekli yasal işlem yapılmıştır.

İşyeri Denetimleri

2007 senesi içinde 2763 adet işyeri denetlenmiş olup, yasal Kanunlara uymayan işyerlerine, 1608 sayılı yasa, 14/07/2005 tarihi 2005/9207 sayılı kararı ile çıkan yönetmeliğin 6. Maddesi (yetkili idarelerden usulüne uygun olarak işyeri açma ve çalıştırma ruhsatı alınmadan işyeri açılmaz ve çalıştırılmaz), gayri sıhhi müesseselerin 26. Maddesi (bir gayri sıhhi müesseselerin öncelikle kendi türündeki işyerlerine mahsus sanayi bölgesine kurulması esastır.) umuma açık istirahat ve eğlence yerlerinin açılması 2. Bölüm 32. Madde (umuma açık istirahat ve eğlence yerlerinin açılması faaliyette bulunmasına Belediye sınırları ve mücavir alan sınırları içinde Belediye, bu alanlar dışında il özel idaresi tarafından izin verilir.) 394 sayılı hafta tatili (Kanuna göre izin almadan çalışan işyerlerini kapatılarak çalışmalara engel olmak ve haklarında kanuni işlem yapmak) ve bu kanun ve yönetmeliklere uymayanlar hakkında yasalara göre gerekli işlemler yapılmaktadır.

Ayrıca Belediye Encümenine; 5393 sayılı Belediyeler Kanununun 3. Bölüm 15. Maddesinin B fıkrasına istinaden, Belediye Encümenince toplam 18 adet Encümen zaptı sevk edilmiş olup, Encümen kararı neticesinde uygulanan yasal işlemler vatandaşlara tebliğ edilmiştir.

Umuma Açık Ve İstirahat Ve Eğlence Yeri

Bakanlar kurulunun 14/07/2005 tarihi ve 2005/9207 sayılı kararıyla kabul edilen umuma açık istirahat ve eğlence yeri hakkında yönetmelik 13/09/2005 tarih ve 2005/93 sayı ile resmi gazetede yayınlanarak yürürlüğe girmiştir. Buna göre faaliyet gösteren 5 işyeri ruhsat alınca kadar kapatılarak faaliyetten men edilmiştir. Umuma açık istirahat ve eğlence yerlerinde denetimlerimiz aralıksız devam etmektedir.

Sıhhi Müesseseler

Denetimlerimiz sırasında tespit ettiğimiz ruhsatsız işyerlerine , yasal işleme esas olmak üzere evrak tanzim edilerek, Resmi gazetede yayınlanan 14/07/2005 tarih 2005/9207 sayılı kararıyla işyeri açma ve çalıştırma yönetmeliğinin 6. Maddesi gereği 3 işyeri ruhsat alınca kadar kapatılması sağlanmıştır. Ayrıca ruhsatlı işyerleri ile ilgili olarak tespit edilen noksanlıklar esnafların teftiş defterleri yazılarak takibi sağlanmıştır.

Gayri Sıhhi Müesseseler

İşyerinin faaliyeti esnasında aşırı derecede gürültü meydana getirdiği, çevre düzenini bozduğu ve çevre kirliliğine yol açtığı tespit edilmiş olan 8 işyeri mühürlenerek faaliyetten men edilmiş, ilimiz dışındaki sanayi sitesine taşınmaları sağlanmış, şehir dışına çıkmak istemeyen işyerleri için gerekli yasal işlem yapılmaktadır.

4077 sayılı tüketici koruma kanunu

Bilindiği üzere 4077 sayılı tüketici koruma kanununun 12. Maddesi etiket ve tarife ile hükümleri kapsamaktadır. Buna göre ticaret konusu olan ve perakende satışa arz edilen malların veya ambalajların yahut kapların üzerine kolaylıkla görülebilir, okunabilir şekilde o malın menşei, fiyatı hakkında bilgi içeren etiket konulması, tarife ve fiyatları gösteren listeler düzenlenerek asılır. Bu kanuna istinaden yaptığımız denetimler sonucu 2007 yılında 634 adet işyeri kontrol edilmiş, 138 adet işyerine uyarı yapılmış eksiklerini gidermeyen, 1 adet işyerine encümen zaptı tanzim edilerek Belediye Encümenine sevk edilmiş, aynı kanun 25. Maddesi 2. Fıkrası hükmü uygulanarak işyerine Encümenince idari para cezası verilmiştir.

Pazaryeri Çalışmalarımız

Belediye merkez pazaryeri ve semt pazarlarında halkımızın rahat ve güvenli alışveriş yapmasına engel olan düzensizlikler giderilmektedir. 2521 adet pazarcı esnafımız denetlenmiştir. Pazar içerisinde rutin kontrollerimiz devam etmekte, tezgâh taşması ve parselinde etiketi olmayan pazarcı esnaf uyarılış, uymayanlar hakkında gerekli yasal işlem yapılmıştır.

Sağlıksız ortamda açıkta pişirilmeden, yıkanmadan kabukları soyulmadan yenen gıda maddeleri, çeşitli denetimlerimiz sonucunda halkın sağlığı açısından olumlu duruma getirilmiştir.

Yalova ili hayvan sağlık Zabıtası komisyonunun almış olduğu 20/01/2006 tarih ve 123/66 sayısının 1. Maddesine istinaden hayvan pazarlarında ve semt pazarlarında açıkta satışı yapılan köy tavuğu, çıkma diye tabir edilen canlı tavuk ve diğer kanatlı hayvan satışları yasaklanmıştır. Denetim ve kontroller yapılmaktadır.

5326 Sayılı Kabahatler Kanunu Evrakları

31/05/2005 tarihinde yayınlanan ve 01/06/2005 tarihinde yürürlüğe giren 5326 sayılı Kabahatler Kanununun uygulanması ile ilgili olarak; ilimiz sınırları içerisinde müdürlüğümüz ekiplerince yapılan kontroller neticesinde;

2007 yılında düzenlenen kabahatler kanunu idari yaptırım karar tutanağı;

- 33. madde dilencilik, 43 adet, 2,494 YTL
- 36. madde gürültü, 5 adet, 6,000 YTL
- 37. madde rahatsız etme, 21 adet, 1,218 YTL
- 38. madde işgal, 21 adet, 1,218 YTL
- 41. madde çevre kirliliği 12 adet , 3,684 YTL
- 42. madde afiş asma 1 adet 117,00 YTL
- Toplam 103 adet idari yaptırım karar tutanağı düzenlenerek 14,731,00 YTL idari para cezası ve mülkiyetinin kamuya geçirilmesi sağlanmıştır.

Dış Kurum Ve Ortak Komisyon Çalışmaları

Belediyelerin Kanunlar ve Tüzüklerle belirlenmiş beldenin düzenini koruyup devam ettirmeye ve belde halkının sağlık, esenlik ve huzuru sağlamaya yönelik görevleri vardır. Belediye Kanununun dışında daha birçok kanunlarla, Belediye tüzel kişiliğine verilmiş görev ve hizmetlerin yapılması hak ve yetkilerin kullanılmasına yönelik görevi bulunmaktadır.

Bu nedenle Zabıta müdürlüğü personeli ilimiz Valiliği tarafından oluşturulan komisyonda görev almaktadır. Görev aldığımız, ortak çalışmalar yaptığımız birimler, aşağıda belirtilmiştir.

• İl Sağlık Müdürlüğü	• İl Tekel Müdürlüğü
• İl Kültür Müdürlüğü	• İl Sanayi ve Ticaret Müdürlüğü
• İl Tarım Müdürlüğü	• İl Çevre Müdürlüğü
• İl Emniyet Müdürlüğü	• İl Jandarma Komutanlığı

YAZIŞMALAR

Şikâyet

Hizmet masalarından 2.320 adet gelen şikâyetler süresinde değerlendirilmiştir.

4109 Sayılı Muhtaç Ve Asker Aile Kanunu

Belediye yazı işleri müdürlüğünden yasada belirtilen kriterlere uygun olup olmadıkları incelenerek rapor halinde 38 adet asker tahkikat raporu, 11 adet fakir tahkikat raporu düzenlenerek yazı işleri müdürlüğüne gönderilmiştir.

Ruhsat raporu

İktisat küşat servisi tarafından ruhsatın verildiği tarihten itibaren Müdürlüğümüze gelen 120 adet işyeri açma ve çalıştırma ruhsat raporu düzenlenmiştir.

Evrak

1933 adet resmi kurumlardan, Belediye içi birimlerden yazışma evraklarımız.

Belediyemiz Müdürlükleri İle Ortak Çalışmalarımız

Devriye ekiplerimizin görevleri sırasında başka birimleri ilgilendiren 793 adet şikâyet ile ilgili konularla merkeze telsiz yoluyla, merkezden de diğer ilgili birimlere mail yoluyla vatandaşların istek ve şikâyetleri iletilmektedir.

İmar işleri müdürlüğü ile ortaklaşa tespit edilen ruhsatsız yapıların yıkımlarında ekiplerimiz görev almıştır.

Fen işleri müdürlüğünün yapmış olduğu yol çalışmalarında yol güzergâhında bulunan araçlara anons yapılarak yardımcı olunmuştur.

Su kanal Müdürlüğü; Gündüz ve gece denetim ekiplerimizin su ve kanal arızalarında meydana gelen olumsuzluklarda su kanal ekiplerine yardımcı olunmuştur.

Temizlik işleri Müdürlüğü; Yol yıkama çalışmalarında yol güzergâhında park halinde bulunan araçlara anons yaparak kaldırılmasına yardımcı olunmuş, denetim ekiplerimizce tespit edilen zamansız çöpler temizlik işleri Müdürlüğüne bildirilerek yardımcı olunmuştur.

Kültür Müdürlüğü; ilimizde yaz günü yapılan Yalova'nın kurtuluşu ile ilgili çalışmalar uluslararası folklor şenlikleri, Yalova'da faaliyet gösteren halk oyunlarının gösterileri, Sanat, Sergi ve Tiyatro salonunda yapılan gösterilerde ve diğer çalışmalarda görev yapmaktayız.

Sahil Denetim Ve Düzenlemeleri

Vatandaş diyalog

İlimiz merkez pazaryeri büro, feribot ve iskele nokta karakollarına gelerek şikâyet ve talebini bildiren 7240 vatandaşımıza yardımcı olunmuştur.

Masa Sandalye

Belediye encümeninin 07/06/2000 tarih 919 sayı kararı ile tatil beldelerinde uygulanmakta olan yaz sezonunda ticari hayatı hareketlendirmek ve halkın rahat alışveriş etmelerine olanak sağlamak amacı ile trafiğe kapalı olan Bahçelievler Mahallesi, Rüstem Paşa mahallesine bağlı olan Gazipaşa caddesinde büfe lokanta kafeterya gibi **47 adet** işyerlerinde metre kare işgaliye bedeli ödemek şartıyla işyerlerinin önlerine masa sandalye çıkarmalarına müsaade edilerek sahilin ticari hayatı ve halkın rahat alışveriş yapması sağlanmıştır.

Mısır ve Simitçiler

2007 yılı yazında Bahçelievler Mahallesi Gazi paşa Caddesi güzergâhında Müdürlüğümüz tarafından belirlenen noktalarda 8 adet mısırcıya yer verilmiş, şehir merkezinin Müdürlüğümüz tarafından belirlenen noktalarda 21 adet simit fırınlarına yer verilerek sahil bandına ve şehir merkezine seyyar esnafın girmesine engel olunmuştur.

Turistik Eşya

2007 yılında ilimiz Rüstem paşa Mahallesi Sema sokak üzerinde 30 kişiye 1,5 metre yer verilerek kendi el ürünleri her türlü takı ve buna benzer turistik eşyaların satılmasına işgaliye karşılığında yaz sezonu boyunca yer verilmiştir.

Diğer Çalışmalarımız

Belediye sınırları içinde bulunan 209 adet ahırın yapılan denetimler sonucunda 42 adet ahırın boşaltıldığı ve yıkıldığı, 167 adet ahırın en kısa zamanda şehir dışına çıkarılması için çalışmalar başlatılmıştır.

Gönüllü Kadınlar

13/07/2005 tarihili 25874 sayılı resmi gazetede yayınlanarak yürürlüğe giren 5393 sayılı Belediye kanununun 77. Maddesi gereğince 11/04/2007 tarihinde yayınlanan Belediye yönetmeliğinin 49. Maddesine dayanarak Zabıta hizmetlerinden desteklenmeye ihtiyaç duyulan ve 09/10/2005 tarihi 25981 sayılı resmi gazetede yayınlanan Belediye hizmetlerine gönüllü katılım yönetmeliği hükümlerine göre gönüllü kadın Zabıta teşkilatı kurulmuştur. Zabıta Müdürlüğümüze gönüllü olarak katılan gönüllü bayan Zabıtaçılarımız 15 günlük bir eğitime tabi tutulduktan sonra, Belediyemiz ve Başkanımız tarafından organize edilen tüm faaliyetlerde görev almışlar. Proje çalışmalarında 2007 senesinde mahalleler bazında gönüllü Zabıtaçılar tarafından seçilen en güzel balkon yarışmasında 1. Olanlara ödülleri verilmiş olup çalışmalarımız devam etmektedir.

Üretici Kadın El Ürünleri

İlimiz merkez pazaryerinde ev hanımlarının katılımıyla gerçekleşen üretici pazarımızda yaz sezonu için evlerinde yapmış olduğu gıda ürünlerini ve el sanatlarını satışa sunarak aile bütçelerine katkıda bulunmuşlardır.

Personel Eğitimi, Donatımı ve İyileştirme Çalışmaları

Belediye Zabıta teşkilatı belediye sınırları içerisinde halkın sağlık ve huzur içinde yaşamasını engelleyen ve belediye düzenini bozan hareketleri önlemeye, sürekli denetlemeye çalışır. Belde halkının ortak ve yerel ihtiyaçlarını karşılamaya yönelik hizmetler sunar.

Bu nedenlerden dolayı personelimiz tören, resmi ve dini bayramlar, cumartesi, Pazar gününde dahil olmak üzere haftanın 7 günü görevinin başında özveriyle hizmet vermektedir.

Üst yönetim bu noktada teşkilatımızı araç, gereç ve donanım bakımından desteklemekte, eksiklerimiz program dahilinde giderilmekte, hizmet üretiminde etkinin artırılmasına yönelik düşünceleri ön plana çıkartılmaktadır.

Teşkilatımız Belediyemiz ile vatandaşlar arasında temsil etmesi yani sıra, tutum ve davranışlarla örnek olması gerekmektedir. Bu yönle personele, tarafsızlığı, bağımsızlığı, davranışı, kanun, yönetmelik, esnaf ile diyalog, kılık kıyafeti hakkında birifingler verilmektedir.

1.5.1. İktisat ve Küşat Servisi

Belediyemiz Zabıta Müdürlüğü Ruhsat Servisi olarak görev itibarıyla ilimiz sınırları ve mücavir saha içerisinde faaliyet gösteren işyerlerine 10/08/2005 Tarih ve 2005/9207 Sayılı

İşyeri Açma ve Çalışma Ruhsatlarına İlişkin Yönetmelik gereğince Sıhhi, Umuma Açık ve Gayri Sıhhi İşyeri Ruhsatlarını vermek , Gıda Sicil Belgesi ve Mesul Müdürlük Belgesi düzenlemek , 394 sayılı Hafta Tatili Ruhsat Kanunu gereği iş yerlerine Hafta Sonu Çalışma Ruhsatı vermek ve yenilemek , Minibüs Hat Ruhsatlarının devir, yenileme ve vize işlemlerini yapmak, 2918 sayılı Trafik Yönetmeliğine istinaden Karayollarında bulunan tabelaların ruhsatlandırılması , Vatandaş ve resmi Kurumların rayiç bedel tespitlerini yapmak,Kapatılan işyerlerinin ruhsatlarını iptal etmek , Resmi kurumlardan gelen yazıları incelemek ve gerekli işlemleri yapmak.

Servisimiz 01/01/2007-31/12/2007 tarihleri arasında aşağıda belirtilen çalışma faaliyetlerinde bulunmuştur.

İşyeri Açma ve Çalışma Ruhsatı

• Sıhhi İşyeri Açma ve Çalışma Ruhsatı	105 Adet
• Gayri Sıhhi Açma ve Çalışma Ruhsatı	37 Adet
• Umuma Açık İşyeri Açma ve Çal.Ruh.	45 Adet
• Hafta Tatil Çalışma Ruhsatı	192 Adet
• İşyeri Açma ve Çalışma ruhsatı Yazışması	652 Adet
• Minibüs Hat Ruhsatı	83 Adet
• Tabela Ruhsatı	58 Adet
• Rayiç Bedel Tespiti	78 Adet
• İşyeri Açma Ruhsatı İptali	40 Adet
• Gıda Sicil Belgesi	18 Adet
• Mesül Müdürlük Belgesi	10 Adet
• Gelen Giden Resmi Evrak Yazışması	63 Adet
• Vatandaştan Gelen Dilekçelere Yap. İşlemler	31 Adet

1.5.2. Trafik Birimi

2918 sayılı Karayolları Trafik Kanunu ve Karayolları Trafik Yönetmeliği çerçevesinde Yalova İlinin Trafik ile ilgili sorunlarına çözüm bulmak amacıyla İl Trafik Komisyon Başkanlığı'nca yapılan toplantılarda Yalova Belediyesi temsil edilmiştir. Bu amaçla İl Trafik Alt Komisyonundan gelen davetlerin yapılan Alt Komisyon toplantılarına katılım gerçekleştirilmiş olup, vatandaş talepleri ve trafik düzenlemesiyle ilgili müracaatlar İl Trafik Komisyonu'na gereği için arz edilmiştir.

Ayrıca 5393 sayılı Belediye Kanununun 15 inci Maddesinin (p) bendinde yer alan "Kara, deniz, su ve demiryolu üzerinde işletilen her türlü servis ve toplu taşıma araçları ile taksit sayılarını, bilet ücret ve tarifelerini, zaman ve güzergâhlarını belirlemek; durak yerleri ile karayolu, yol, cadde, sokak, meydan ve benzeri yerler üzerinde araç park yerlerini tespit etmek ve işletmek, işletirmek veya kiraya vermek; kanunların belediyelere verdiği trafik düzenlemesinin gerektirdiği bütün işleri yürütmek." Hükmü uyarınca;

Hat uzatımı ve Trafik düzenlemesi ile ilgili vatandaş talepleri İl Trafik Komisyon Başkanlığı'na arz edilmiştir.

İl Karayolu Güvenliği Denetim ve Geliştirme Komisyonunun düzenlemiş olduğu toplantılara katılım yapılmıştır.

İl Trafik Komisyonunda alınan kararların uygulaması ve yönetmelik doğrultusunda birimimize verilen görevler ivedi olarak yerine getirilmiştir.

Kent İçi Ulaşım Projesi

Trafik Sirkülasyon Projesi Kavşak Geometrik Düzenleme Projesi, Şerit Disiplin Projesi, Trafik Yatay ve Düşey İşaretleme Projesi, Kavşak Sinyalizasyon Projeleri, Toplu Taşıma Projesi yaptırılmış, olup proje uygulama aşamasındadır.

Şehirlerarası Otobüs Terminali

5393 Sayılı Belediye Kanununun 15 inci Maddesinin (p) bendinde yer alan “Kara, deniz, su ve demiryolu üzerinde işletilen her türlü servis ve toplu taşıma araçları ile taksi sayılarını, bilet ücret ve tarifelerini, zaman ve güzergâhlarını belirlemek; durak yerleri ile karayolu, yol, cadde, sokak, meydan ve benzeri yerler üzerinde araç park yerlerini tespit etmek ve işletmek, işlettirmek veya kiraya vermek; kanunların belediyelere verdiği trafik düzenlemesinin gerektirdiği bütün işleri yürütmek.” Hüküm uyarınca; Belediye sınırları ve mücavir alanları içerisinde faaliyet gösteren her türlü toplu taşıma araçlarının ve yeni açılacak Şehirler Arası Merkez Terminaline taşımacılık yapacak olan araçların zaman ve güzergahlarının yaptırılan Kent İçi Ulaşım Projesi çerçevesinde belirlenen çalışmaları devam etmektedir.

Şehir İçi Ulaşım

İlimiz 86/10553 sayılı Bakanlar Kurulu Kararları ile plaka tahdit kapsamında bulunmaktadır. Bu nedenle İlimizde ulaşımı ihalesi hat ve güzergah gösterilip yapılan, ruhsatlandırılan 167 adet ticari minibüs tarafından yapılmaktadır. 1988 yılından bu yana geçen süre içinde Yalova'mızın ilçeyken il olması mevcut köylerin ilçe olması sorunları da beraberinde getirmeye başlamıştır. Nüfus yoğunluğu olan merkeze uzak mahallelerde oturan vatandaşlarımızın ulaşımını çözmek amacıyla minibüs hatları uzatılmış veya yeni hat tahsisi yapılmıştır.

Minibüs Hatları (İl Trafik Komisyon Kararları olan)

İlimizde taşımacılık yapan “M” Serisi minibüslerin toplam Hat adedi **13'tür.**

Şehirler Arası Merkez Terminalinden kalkış yapacak olan “M” Serisi minibüslere ait 8 adet Hat aşağıdaki gibidir.

- 1- Yalova – Karamürsel Hattı
- 2- Yalova – Taşköprü Hattı
- 3- Yalova – Terma Hattı
- 4- Yalova – Kadıköy Hattı
- 5- Safranyolu - Fakülte — Terminal Hattı
- 6- Mezarlık – Terminal Hattı
- 7- Emirbayırı – Terminal Hattı
- 8- Hacımehmet Köyü – Yalova Hattı

Şehirler Arası Merkez Terminaline Giriş yapmayacak olan “M” Serisi minibüslere ait 5 adet Hat aşağıdaki gibidir.

- 1- Yalova Kirazlı Köyü Hattı
- 2- Elmalık Köyü – Vergi Dairesi – Bağkur
- 3- Adliye–Hastanesi–Fatih Cad–Tigem–Çağdaş Yaşam Hattı
- 4- Paşakent Mah – Devlet Hastanesi – Adliye Hattı
- 5- Kemerköprü – Özden Mah Hattı

Yeni açılacak olan Toki – Kiptaş Hattı konut inşaatları tamamlandığında faaliyete geçecektir.

İlimize Doğu yönündeki İlçe ve Köylerden gelen araçların sayıları 191 adet olup günlük hareket sayıları 245'tir.

İlimize Batı yönündeki İlçe ve Köylerden gelen araçların sayıları 131 adet olup günlük hareket sayıları 276'dır.

İlimize Güney yönündeki İlçe ve Köylerden gelen araçların sayıları 68 adet olup günlük hareket sayıları 134'tür.

İlçe ve Belde Belediyelerine ait Araçlar

Çiftlikköy	: 3 Araç
Taşköprü	: 2 Araç
Subaşı	: 1 Araç
Çınarcık	: 2 Araç
Termal (Halk Otobüsü)	: 2 Araç
Kadıköy	: 2 Araç
Koru	: 2 Araç
TOPLAM	: 14 Araç

İlimizde Ticari plakalı 85 adet taksi hizmet vermektedir.

Otopark

Belediyemiz Merkezinde Kamu ve Özel Sektöre ait 1763 araçlık Otopark alanı mevcuttur. Bu nedenle Otopark sorunu hat seviyeye çıkmıştır. Çözüm olarak katlı Otopark yapılması veya yapmayı özendirici çalışmaların yapılması gerekmektedir.

Servis Araçları

5393 Sayılı Belediye Kanununun 15 inci Maddesinin (p) bendinde yer alan "Kara, deniz, su ve demiryolu üzerinde işletilen her türlü servis ve toplu taşıma araçları ile taksi sayılarını, bilet ücret ve tarifelerini, zaman ve güzergâhlarını belirlemek; durak yerleri ile karayolu, yol, cadde, sokak, meydan ve benzeri yerler üzerinde araç park yerlerini tespit etmek ve işletmek, işletirmek veya kiraya vermek; kanunların belediyelere verdiği trafik düzenlemesinin gerektirdiği bütün işleri yürütmek." Hükümüne dayanarak Yalova Belediyesi Servis Araçları Hizmet Yönetmeliği 29 Aralık 2006 tarihinde yerel gazetede yayınlanarak yürürlüğe girmiştir. Söz konusu yönetmelik ile Yalova Belediyesi sınırları ve mücavir alanları içerisinde faaliyet gösteren her türlü servis aracı S Plaka tahsisi yaptırma ve Belediyemizce verilen Çalışma Ruhsatı alma zorunluluğu getirilmiştir. S Plaka sahibi olmayan ve Çalışma Ruhsatı almayan servis araçlarının çalışması yasaklanmıştır.

Ancak personel yetersizliğinden dolayı Servis Araçlarının denetlenmesi tam olarak sağlanamamıştır.

Müracatta bulunan Servis Araçlarının kontrolleri yapılmış 135 araca Uygunluk Belgesi verilerek S Plakası tahsisi yapılması sağlanmış ve 30 araca Çalışma Ruhsatı verilmiştir.

Sinyalizasyon Sistemleri

Birimimiz sorumluluğunda bulunan 12 adet sinyalize kavşağın günlük periyodik bakımları yapılarak devamlı faal olmaları sağlanmış. Kavşaklardan araç ve yaya trafik akışının emniyetli, güvenli bir şekilde yapılması sağlanmıştır.

Ayrıca İl Özel İdarenin önüne birimiz ve Karayolları 14. Bölge Müdürlüğü'nün ortak çalışmaları ile sarı flaşör (fasıllı sarı ikaz ışığı) yapılmıştır. Tamir, bakım çalışmaları birimiz ekiplerince yapılmaktadır.

Sinyalize Kavşaklar

1- Çınarcık Termal Kavşağı

- 2- Özden Mahallesi Kavşağı
- 3- Orman İşletme Önü Kavşağı
- 4- Ş. Ömer Faydalı Cad. - Kültür Caddesi Kavşağı
- 5- Ş. Ömer Faydalı Cad. Marmara Caddesi Kavşağı
- 6- İl Özel İdarenin önünde sarı flaşör (fasıllı sarı ikaz ışığı)
- 7- Ş. Ömer Faydalı Cad. - Yusuf Ziya Kavşağı
- 8- Ş. Ömer Faydalı Cad. - Çınarlı Cami Sokak
- 9- Ş. Ömer Faydalı Cad. - Bursa Yolu
- 10- Tonami Meydanı
- 11- İDO İskelesi
- 12- Göçmen Mahallesi
- 13- Ş. Ömer Faydalı Cad. - İsmet ACAR Caddesi (Sisteme araç çarpmalarından alınan hasardan dolayı çalışmıyor.)

Belediyemiz Müdürlüklerinin yapmış oldukları alt yapı kazı çalışmalarında Trafik güvenliği ve yönlendirme çalışmaları yapılarak gerekli emniyet tedbirlerinin alınması sağlanmıştır.

Birimimizce yaptırılan bisiklet park grupları talep edilen ve ihtiyaç gösteren yerlere konulmuştur.

Yol kenarlarına konulacak olan reklam tabela yerlerinin yönetmelik hükümlerine uygunluk kontrolleri yapılarak gerekli raporlar düzenlenmiştir.

Merkez geçici terminal alanında ulaşımı sağlayan minibüs ve taksi bekleme peronlarının düzenleme çalışmaları yapılmıştır.

Belediyemiz kapalı otobüs duraklarının bakım, onarımları ve güncelleştirmeleri yapılmıştır.

Cadde ve Sokak İsim Levhaları

İsmet Paşa Mahallesi, Mustafa Kemal Paşa Mahallesi, Fevzi Çakmak Mahallesi ve Kazımkarabekir Mahallesinin Cadde ve Sokaklarının isim levhaları ve direklerinin montaj çalışmaları birimimiz ekiplerince yapılmıştır. Daha önce montajları yapılan Cadde ve Sokak isim levhalarında tamir, bakım, kontrol ve ekonomik ömrünü dolduranların yenisi ile değişimi birimimiz ekiplerince yapılmaktadır.

Trafik Tanzim Yön Bilgi Ve Uyarı Levhaları

Kent merkezinde ve ana arter yollarda araç ve yaya trafik akışını rahatlatmak, güzergah üzerinde bulunan yerleri belirgin şekilde göstermek amacıyla Trafik Tanzim İşaret Yön Bilgi ve Uyarı Levhalarının montaj çalışmaları yapılmıştır. Tamir, bakım, kontrol ve ekonomik ömrünü dolduranların yenisi ile değişimi birimimiz ekiplerince yapılmaktadır. Ayrıca Ana arter yollarda trafik akışını rahatlatmak ve kısa süreli park imkanı sağlamak amacı ile Cumhuriyet Caddesinin tamamında Fatih Caddesinde köprüye kadar Yalı Caddesinde Sefabey Caddesine kadar 20 dakika süreli park uygulaması başlatılmıştır.

Hız Düşürücü Montajları

Belediyemiz cadde ve sokaklarında hızlı giden araçların hızlarını düşürmek ve yayaların karşıdan karşıya geçişlerinde kazaları önlemek amacıyla ana arter yollarda ihtiyaç duyulan yerlere hız düşürücülerin montaj çalışmaları yapılmıştır. Tamir, bakım, kontrol ve ekonomik ömrünü dolduranların yenisi ile değişimi birimimiz ekiplerince yapılmaktadır.

Araç Trafikine Kapalı Alanlarda Gerekli Önlemlerin Alınması

Araç trafiğinden arındırılarak yayaların rahatça dolaşarak alış veriş yapabilmesi için yaya bölgeleri haline getirilen yerlerde araçların girmemesi için döküm baba, demir baba, yer

tuzakları ve ferforje yaya geçiş korkuluğu montajları yapılmıştır. Tamir, bakım, kontrol ve ekonomik ömrünü dolduranların yenisi ile değişimi birimiz ekiplerince yapılmaktadır.

Ayrıca 2007 Kasım ayında Kompozit malzemeden oluşan Sınır elemanları İhale ile temin edilmiş olup. Montaj çalışmalarına en kısa sürede başlanacaktır.

Tuzlama Çalışmaları

Kış aylarında trafik güvenliğini sağlamak buzlanmayı önlemek amacıyla tuzlama çalışmaları yapılarak olası kazaların olmasına karşı tedbir alınmış olup. Sorumluluk ağıımızda bulunan yollarda araç trafik akışının emniyetli ve sağlıklı bir şekilde yapılması sağlanmıştır.

Sürücülü Hizmet Araçlarının Koordinesi

Belediyemiz Müdürlüklerinde kullanılmak üzere 10 adet Sürücülü Hizmet Aracı kiralananmış olup. Araçların çalışma düzen ve koordinesi birimiz tarafından yapılmıştır.

Gazi Paşa Caddesi

İl Trafik Komisyonununun 28/04/1998 tarih ve 1998/03 sayılı kararı doğrultusunda araç trafiğine kapatılarak yaya bölgesi haline getirilen Gazi Paşa Caddesinde yayaların daha güvenli olmasını sağlamak ve araç girişlerini minimize etmek amacıyla giriş ve çıkış kapıları modernize edilerek otomatik kartlı bariyer sistemi haline getirilmiştir. Tamir ve bakımı birimiz ekiplerince yapılmaktadır.

Belediye Hizmet Binası Otoparkı

Belediye hizmet binasının arka kısmında bulunan belediyemize ait otopark alanının giriş kapısı modernize edilerek otomatik kartlı bariyer sistemi haline getirilmiştir.

Belediye hizmet binasının ön kısmında bulunan belediyemize ait park alanının girişine ise elimizde mevcut bulunan uzaktan kumandalı kollu bariyer sisteminin montajı yapılmıştır. Tamir ve bakımı birimiz ekiplerince yapılmaktadır.

1.6. İmar ve Şehircilik Müdürlüğü

1.6.1. İmar Servisi

2007 yılı içerisinde İmar ve Şehircilik Müdürlüğü, İmar Bölümünce yapılan işler aşağıdaki gibidir :

Hizmet Masaları ve Evrak Kayıttan Gelen Müracaatlar

1. İmar Durumu Müracaatları	: 579 Adet
2. İnşaat Ruhsatı Müracaatları	: 327 Adet
3. Temel Üstü, Toprak, Zemin Aplikasyon, Bodrum, Subasman, Kat, Çatı, Su Yalıtımı, Isı Yalıtımı Vize Müracaatları	: 222 Adet
4. İskan Müracaatları	: 565 Adet
5. Kat İrtifakı Müracaatları	: 114 Adet
6. Tadilat Ruhsatı Müracaatları	: 66 Adet
7. İşyeri Çalışma Ruhsatı Müracaatları	: 170 Adet
8. Hakediş Müracaatları	: 371 Adet
9. Onarım ve Güçlendirme Ruhsat Müracaatları	: 5 Adet
10. Kaçak Yapı Şikayetleri	: 311 Adet
11. İmar Planlarına İtiraz Müracaatları	: 773 Adet
12. Mevzi İmar Planı Müracaatları	: 6 Adet
13. İmar Plan Tadilatı Müracaatları	: 17 Adet

14. Resmi Yazışmalar	: 2.426 Adet
15. Diğer Müracaatlar	: 1.216 Adet
TOPLAM	: 7.168 Adet

Tanzim Edilen İnşaat Ruhsatları	
16. Yeni İnşaat Ruhsatı	: 140 Adet
17. Onarım-Güçlendirme Ruhsatı	: 5 Adet
18. Tadilat Ruhsatı	: 26 Adet
19. Yenileme Ruhsatı	: 10 Adet
20. İlave Kat Ruhsatı	: 7 Adet
21. Yeniden Ruhsat	: 1 Adet
22. İstinad Duvarı Ruhsatı	: 1 Adet
TOPLAM	: 190 Adet

MAHALLE-KÖY	ADET
23. BAĞLARBAŞI	: 18
24. BAHÇELİEVLER	: 22
25. FEVZİÇAKMAK	: 35
26. GAZİOSMANPAŞA	: 28
27. İSMETPAŞA	: 12
28. KAZIMKARABEKİR	: 30
29. MUSTAFAKEMALPAŞA	: 3
30. RÜSTEMPAŞA	: 9
31. SÜLEYMANBEY	: 4
32. HACİMEHMET	: 5
33. ELMALIK	: 3
34. ESADİYE	: 2
35. KAZİMİYE	: 1
36. KİRAZLI	: 7
37. KURTKÖY	: 1
38. SAMANLI	: 8
39. SAFRAN	: 1
40. SUGÖREN	: 1
TOPLAM	:190

Tanzim Edilen İskan Ruhsatları	
41. Yapının Tamamına Verilen	: 150 Adet (646 Bağımsız Bölüm)
42. Yapının Biten Kısımına Verilen	: 13 Adet (26 Bağımsız Bölüm)
43. Onarım – Güçlendirmeden Verilen	: 80 Adet (90 Bağımsız Bölüm)
44. Tadilat	: 22 Adet (48 Bağımsız Bölüm)
45. İlave	: 7 Adet (10 Bağımsız Bölüm)
TOPLAM	: 272 ADET (820 Bağımsız Bölüm)

MAHALLE-KÖY	ADET
46. SAMANLI	19
47. GAZİOSMANPAŞA	38
48. FEVZİÇAKMAK	19
49. BAĞLARBAŞI	12
50. BAHÇELİEVER	44
51. SÜLEYMANBEY	15
52. RÜSTEMPAŞA	8
53. HACİMEHMET	2
54. KİRAZLI	88

55. SAFRAN	2
56. KAZİMİYE	1
57. ELMALIK	2
58. KAZIMKARABEKİR	22
59. SOĞUCAK	2
60. TOPLAM	226

S.NO	İŞİN ADI	SÖZLEŞME BEDELİ (YTL)	BAŞLAMA TARİHİ	BİTİŞ TARİHİ
1	İlimiz Fevziçakmak Mahallesi, 1/1000 ölçekli uygulama imar planında Park Alanı (çamlık) olarak belirlenmiş, Pafta:G22C06c4d, Ada:106, Parsel:316 sayılı taşınmazda yapılması düşünülen rekreasyon çalışmasının içinde yer alacak Restaurantın mimari, statik-betonarme, elektrik Tesisatı, mekanik-sıhhi tesisatı kesin projelerinin, keşif ve metrajlarının hazırlanması işi.	30.000,00	14/05/2007	26/06/2007
2	Süleymanbey Mahallesi, pazaryeri ve katlı otopark için projelerin yaptırılması.	200.000,00	25/07/2007	28/09/2007
3	Yalova İli, Bağlarbaşı Mahallesi, 1/5000 ölçekli nazım imar planında yaklaşık 90.000 m2 (9 hektarlık)'lik alanda yapılacak olan kentsel dönüşüm işine ait 1/5000 ölçekli nazım imar planı, 1/1000 ölçekli uygulama imar planı, 1/500 ölçekli kent tasarımı, vaziyet planı, 1/200 ölçekli peyzaj projesi, belirlenen tiplemelere göre 1/100 ölçekli mimari avan projelerinin ve fizibilite raporlarının hazırlanması işi.	50.000,00	21.12.2007	15/05/2007
4	İlimiz muhtelif yerlerine jeolojik, jeofizik, jeoteknik zemin etüd raporlarının hazırlanması.	199.439,00	04/05/2007	17/10/2007
5	İlimiz Süleymanbey Mahallesi, Rüstempaşa Mahallesi sınırları içerisinde kalan 11 hektarlık sahil kentsel tasarım, çevre düzenlemesi, peyzaj düzenlemesi yapılacak tesislerin mimari, statik-betonarme, elektrik Tesisatı, mekanik-sıhhi tesisatı kesin ve uygulama projelerinin, keşif ve metrajlarının hazırlanması işi,	110.000,00	02/05/2007	07/11/2007

6	İlimiz Fevziçakmak Mahallesi, 1896 ada, 14 parsel, Gaziosmanpaşa Mahallesi, 299 Ada, 10 parsel, Hacımehmet Köyü 554 ada, 2 ve 4 parsel sayılı taşınmazlarda yapılacak olan 6 adet binanın mimari, betonarme, mekanik ve elektrik uygulama projeleri, metraj ve keşiflerinin hazırlanması.	54.000,00	28/07/2007	04/07/2007
7	İlimiz Bahçelievler Mahallesi, Pafta:30Öİİa, Ada:437, Parsel:7 sayılı mülkiyeti Belediyemize ait taşınmaz üzerinde yapılması düşünülen, bodrum kat dahil 4270 m2 toplam inşaat alanlı işyeri niteliğindeki yapının uygulamaya esas mimari, statik betonarme, elektrik tesisatı, sıhhi tesisat kesin projelerinin hazırlanması işi	73.800,00	26/01/2007	13/02/2007
8	Kazımkarabekir Mahallesi sınırları içerisinde kalan, kuzeyde Şehit Ömer Faydalı Cad., doğuda Ali Şener Caddesi, Batıda Yalova Termal Yolu, güneyde Kanberbaba Yolu arasında kalan bölgenin 1/5000 ölçekli Nazım İmar Planı ve 1/1000 ölçekli Uygulama İmar Planı yapımı işleri.	75.000,00	05/02/2007	05/04/2007
9	Gaziosmanpaşa Mahallesi İmar uygulamalarının yaptırılması.	75.681,00	11/07/2007	11/12/2007

1.6.2. Planlama Servisi

İMAR DURUMU BELGESİ												
OCAK	ŞUBAT	MART	NİSAN	MAYIS	HAZİRAN	TEMMUZ	AĞUSTOS	EYLÜL	EKİM	KASIM	ARALIK	GENEL TOPLAM
26	23	49	36	33	21	23	21	23	18	23	20	316

141 Adet 1/1000 Ölçekli Uygulama İmar Planı Tadilatı
6 Adet 1/1000 Ölçekli Revizyon İmar Planı
2 Adet 1/1000 Ölçekli İlave İmar Planı
3 Adet 1/1000 Ölçekli Mevzii İmar Planı
1 Adet 1/25000 Ölçekli Çevre Düzeni Planı
213 Adet Meclise Havale Edilerek Görüşülen ve Kararı Alınan Konular

İMAR UYGULAMALARI

61. GOP-Samanlı-Fevziçakmak Mah.İçinde kalan 8.35 ha.
62. Soğucak İmar Uygulaması 19 ha.
63. Kirazlı Sanayi sitesi üstü İmar Uygulaması 8 ha.
64. Bağlarbaşı 1.Bölge 22 ha.
65. Bağlarbaşı 2.Bölge 39 ha.
66. Bağlarbaşı 3.Bölge 6.4 ha.
67. Bağlarbaşı 4.Bölge 9.7 ha.
68. Bağlarbaşı 5.Bölge 6.3 ha.
69. Kipa İmar Uygulaması 2.4 ha.
70. Kültür Tesis İmar Uygulaması 7.8 dönüm
71. İsmetpaşa Mahallesi İmar Uygulaması 4.4 dönüm
72. Bahçelievler 459 Ada İmar Uygulaması 3.5 dönüm
73. GOP.639 Ada İmar Uygulaması 4.8 dönüm
74. Safran 1.Bölge İmar Uygulaması 6.2 ha.
75. GOP.Mandırasirtı İmar Uygulaması 133 ha.
76. Soğucak Köyü Balabandere Mevkii İmar Uygulaması 10 ha.

Pafta	Ada	Parsel	Konusu	PLAN	Komisyon	Meclis
G22C06D3D	437	7	Belediye Hizmet Alanı olarak plan tadilatı yapılması ve Belediyemize ait ek hizmet binası yapılması			Kabul edildi
30P1a	1822,106	1,2,3,4,5,6,7,8,9,10,316	İlgili taşınmazlar üzerinde arsa ve arazi düzenlemesi yapılması talebi		Kabul edildi	Kabul edildi
	3	5	İlgili taşınmazın Toplu Konut Alanı stadyumun kuzeyindeki 7 dönümlük alan ında Kültür Tesis Alanı olarak plan tadilatının yapılması		Ertelendi	Ertelendi
12	338	112,113	İlgili taşınmazlardan geçen mevcut yolun imar planına işlenmesi		Kabul edildi	Kabul edildi
	32	15,3	Konut alanından çocuk bahçesine dönüştürülmesi ve kamulaştırılması		Kabul edildi	Ertelendi
			GOP, İ.Paşa, MKP mahallelerini kapsayan 570hektar alanda 1/5000 ölçekli Nazım İmar Planı ve 1/1000 ölçekli Uygulama İmar Planı Revizyonu onanması		Ertelendii	Ertelendi
G22C11D1D/4A	119	5	Mevzi İmar Planının onaylanması		Ertelendi	Ertelendi
G22C12D2C/2D		471	Mevzi İmar Planının onaylanması		Ertelendi	Ertelendi
	146	12,14,16,17,18,19,23	D.K.K.A şeklindeki plan tadilatına itiraz			Red edildi
	146	26	D.K.K.A şeklindeki plan tadilatına itiraz			Red edildi
	146	24	D.K.K.A şeklindeki plan tadilatına itiraz			Red edildi
7		607	İlgili taşınmazda ki plan tadilatı ve imar uygulamasına itiraz			Red edildi
	3	6	Sosyal Kültürel Tesis alanı (Belediye Ek Hizmet Binası) şeklinde plan tadilatı yapılması			Kabul edildi
			Yer altı otopark alanı çarşı şeklinde plan tadilatı yapılması			Kabul edildi
	1273	7	Temalı Park ve Günübürlük Turizm Tesis Alanı olarak plan tadilatı yapılması			Kabul edildi
			G.O.P,İ.PAŞA,M.K.P mahallerini kapsayan 570 hektar alanda 1/5000 ölçekli Nazım İmar Planı ve 1/1000 ölçekli Uygulama İmar Planı revizyonunun onanması	REVİZYON	Kabul edildi	Kabul edildi
1	22		İlgili yapı adasının Kuzeye doğru genişletilmesi		Ertelendi	Ertelendi
			Kazımkarabekir Mah yaklaşık 80 hektar alanda 1/5000 ölç Nazım İmar Planı ve 1/1000 ölçekli Uygulama İmar Planı Revizyonu yapılması		Ertelendi	Ertelendi
13		238,239,246	Mevzi İmar Planında plan tadilatı yapılması talebi	MEVZİİ	Kabul edildi	Kabul edildi
8	49	1	İlgili taşınmazın tamamının Askeri alan olarak plan tadilatının yapılması		Red edildi	Red edildi
			1/25000 ölçekli Yalova çevre düzeni planı		Kabul edildi	Ertelendi

			1/25000 ölçekli Yalova çevre düzeni planının onaylanması	ÇEVRE DÜZENİ	Kabul edildi	Kabul edildi
12	338	112,113,118,119	Taş Sok.'ın imar planına işlenmesine yapılan itiraz			Red edildi
			Kazım Karabekir Mah yaklaşık 80 hk alanda yapılan 1/5000 ölçekli Nazım İmar Planı ve 1/1000 ölçekli Uygulama imar plan revizyonunun onanması	REVİZYON	Kabul edildi	Kabul edildi
30Ö3A	598	1	Trampa Hakkında		Red edildi	Red edildi
			T.U.S		Kabul edildi	Kabul edildi
G22D15C2A/2B	106	36,37,38	Moloz döküm alanı şeklinde plan çalışması yapılması.	İLAVE	Kabul edildi	Kabul edildi
	138	1	Trafo alanı olarak plan tadilatı yapılması		Red edildi	Kabul edildi
3	60		Söz konusu alanın trafo alanı olarak plan tadilatı yapılması		Kabul edildi	Kabul edildi
2	262	81	İlgili taşınmazın önünde bulunan yolun kamulaştırılması		Kabul edildi	Kabul edildi
	185	1	İlgili taşınmazın K.D.K.Ç.A olarak plan tadilatı yapılması talebi		Red edildi	Red edildi
55,30p4d	81,17,18	4,14,1,2,3,4,	İlgili taşınmazlarda arsa ve arazi düzenlenmesi yapılması talebi			Kabul edildi
			Otopark Yönetmeliği			Kabul edildi
31p3d	76	39	İlgili taşınmazdan yol geçirilmesi talebi		Red edildi	Red edildi
53	76	37	İlgili taşınmazdan yol geçirilmesi talebi		Red edildi	Red edildi
53	77	40	İlgili taşınmazdan yol geçirilmesi talebi		Red edildi	Red edildi
53	77	19	İlgili taşınmazın park ve yol alan olarak planlanmasına ait itirazın değerlendirilmesi		Red edildi	Red edildi
53	78	37	İlgili taşınmazın İlköğretim Tesis Alanı olarak planlanması ile ilgili itiraz talebi		Red edildi	Red edildi
53	78	11	İlgili taşınmazın yeşil alan ve yol olarak planlanması ile ilgili itiraz talebi		Red edildi	Red edildi
53	78	46	İlgili taşınmazdan yol geçirilmesi ile ilgili itiraz talebi		Kabul edildi	Kabul edildi
53	78	38	İlgili taşınmazın Sağlık Tesis Alanı olarak planlanması ile ilgili itiraz talebi		Red edildi	Red edildi
53	79	20	İlgili taşınmazdan yol geçirilmesi ile ilgili itiraz talebi		Red edildi	Red edildi
53	79	50	İlgili taşınmazın park olarak planlanması ile ilgili itiraz talebi		Red edildi	Red edildi
53	79	27	İlgili taşınmazın Kreş Alanı olarak planlanması ile ilgili itiraz talebi		Kabul edildi	Kabul edildi

53	79	55	İlgili taşınmazda bulunan Sevgi Sok. iptal edilmesi ile ilgili itiraz talebi		Red edildi	Red edildi
54	80	51	İlgili taşınmazdan geçen yolun mevcut binanın yolda kal.şek.planlanması		Kabul edildi	Kabul edildi
54	80	51	İlgili taşınmazdan yol geçirilmesi ile ilgili itiraz talebi		Red edildi	Red edildi
54	80	48	İlgili taşınmazdan yol geçirilmesi ile ilgili itiraz talebi		Kabul edildi	Kabul edildi
54	80	87	İlgili taşınmazın kısmen yeşil alan kısmen de İlköğretim Tesis alanı olarak planlanması ile ilgili itiraz talebi		Red edildi	Red edildi
54	80	71	İlgili taşınmazdan yol geçirilmesi ile ilgili itiraz talebi		Red edildi	Red edildi
54	80	55	İlgili taşınmazın Ortaöğretim Tesisleri Alanı olarak planlanması ile ilg itiraz tlb		Red edildi	Red edildi
54	80	76	İlgili taşınmazdan yol geçirilmesi ile ilgili itiraz talebi		Kabul edildi	Kabul edildi
54	80	60	İlgili taşınmazın İlköğretim Tesis Alanı olarak planlanması ile ilgili itiraz talebi		Red edildi	Red edildi
54	80	35	İlgili taşınmazın park olarak planlanması ile ilgili itiraz talebi		Red edildi	Red edildi
54	80	32,33,34	Binaların yolda kalması sebebiyle ilgili taşınmazdan yol geçirilmesi ile ilgili itiraz talepleri		Kabul edildi	Kabul edildi
52	82	37	İlgili taşınmazın arasından yol geçirilmesi ile ilgili itiraz talebi		Kabul edildi	Kabul edildi
54	82	154	İlgili taşınmazın ağaçlandırılacak alan olarak planlanmasına ait itirazın değerlendirilmesi		Red edildi	Red edildi
54	82	149	İlgili taşınmazın T.N.K.A olarak planlanması ile ilgili itiraz talebi		Red edildi	Red edildi
54	82	119	İlgili taşınmazın kısmen park kısmen de Ortaöğretim Tesis alanı olarak planlanması ile ilgili itiraz talebi		Kabul edildi	Kabul edildi
54	82	115	İlgili taşınmazın kısmen park kısmende zeytinlik olarak planlanması ile ilg itiraz		Kabul edildi	Kabul edildi
54	82	113	İlgili taşınmazdan yol geçirilmesi ile ilgili itiraz talebi		Red edildi	Red edildi
54	82	225	İlgili taşınmazın yeşil alan olarak planlanmasına ait itirazın değerlendirilmesi		Red edildi	Red edildi
54	82	111	İlgili taşınmazın park olarak planlanması ile ilgili itiraz talebi		Red edildi	Red edildi
54	82	110	İlgili taşınmazın park olarak planlanması ile ilgili itiraz talebi		Red edildi	Red edildi
54	82	108	İlgili taşınmazın kısmen yol kısmende park olarak planlanması ile ilg itiraz talb		Kabul edildi	Kabul edildi
54	82	175	İlgili taşınmazın otopark olarak planlanmasına ait itirazın değerlendirilmesi		Kabul edildi	Kabul edildi
54	82	177	İlgili taşınmazın park olarak planlanan kısmı ile ilgili itiraz talebi		Red edildi	Red edildi

54	82	186	İlgili taşınmazın T.N.K.A olarak planlanması ile ilgili itiraz talebi		Red edildi	Red edildi
54	82	159	İlgili taşınmazın ağaçlandırılacak alan olarak planlanmasına ait itirazın değerlendirilmesi		Red edildi	Red edildi
54	82	102,103,104	İlgili taşınmazlardan yol geçirilmesi ile ilgili itiraz talepleri		Kabul edildi	Kabul edildi
54	231	15	İlgili taşınmazdan yol geçirilmesi ile ilgili itiraz talebi		Kabul edildi	Kabul edildi
54	231	4,5	İlgili taşınmazlardan yol geçirilmesi ile ilgili itiraz talepleri		Kabul edildi	Kabul edildi
54	231	9	İlgili taşınmazın Sağlık Tesis Alanı olarak planlanması ile ilgili itiraz talebi		Red edildi	Red edildi
54	96	17	İlgili taşınmazdan yol geçirilmesi ile ilgili itiraz talebi		Kabul edildi	Kabul edildi
54	97	6,7,8,9	İlgili taşınmazların park olarak planlanması ile ilgili itiraz talebi		Red edildi	Red edildi
			Çağatay sok Fidan çıkmazının kaldırılması ile ilgili itiraz talebi		Red edildi	Red edildi
	625	9	İlgili taşınmazın kuzeyinden yol geçirilmemesi ile ilgili itiraz talebi		Red edildi	Red edildi
54	237	4	İlgili taşınmazın imar dışı bırakılması ile ilgili itiraz talebi		Red edildi	Red edildi
	2508	5	İlgili taşınmazın bulunduğu adanın Ayrık Nizamdan Bitişik Nizama dönüştürül		Red edildi	Red edildi
	487	8	İlgili taşınmazın bulunduğu adanın Ayrık Nizamdan Bitişik Nizama dönüştürül		Red edildi	Red edildi
			Yenidoğan Cad ve Balaban Deresi arasında bulunan yolda kalan binası nedeniyle yolun planlanması ile ilgili itiraz talebi		Kabul edildi	Kabul edildi
34	94	14	İlgili taşınmazdan taşıt yolu geçirilmesi ile ilgili itiraz talebi		Red edildi	Red edildi
30	630	16	İlgili taşınmazın imar adasının Bitişik Nizam olarak planlanması talebi		Red edildi	Red edildi
	2512	4	İlgili taşınmazda yer alan 1.Çıkmaz sok.ın kaldırılması ile ilgili itiraz talebi		Red edildi	Red edildi
10		480,484,473	İlgili taşınmazlardan yol geçirilmesi ile ilgili itiraz talepleri		Red edildi	Red edildi
	411	8	İlgili taşınmazlardan yol geçirilmesi ile ilgili itiraz talepleri		Red edildi	Red edildi
	404,405	16,21,23,24 12,13	İlgili taşınmazların bulunduğu adaların gelişme konut alanı olarak planlanması ile ilgili itiraz talebi		Red edildi	Red edildi
	680	3,9,10	İlgili taşınmazların Akaryakıt İstasyonu olarak planlanması ile ilgili itiraz talebi		Kabul edildi	Kabul edildi
	678,683	9,10,6,7	İlgili taşınmazların konut alanı olarak planlanması ile ilgili itiraz talepleri		Kabul edildi	Kabul edildi
	426	10	İlgili taşınmazın güneyinden yol geçirilmesi ile ilgili talepleri		Kabul edildi	Kabul edildi

1	22	2.3.4.5.6.7.8.9.10. 11.12.13.14.15.16. 17.18.19.20.21.22. 25.34.36.37.38.40. 42.44.45.47.48	Kuzeye doğru genişletilmesi ile ilgili plan tadilatı yapılması		Kabul edildi	Kabul edildi
G22C11B4D	134	1	Arsa ve arazi düzenlenmesi yapılması		Kabul edildi	Kabul edildi
38	189	1	İlgili taşınmazın yolda kalan kısmının kamulaştırılarak bedelinin ödenmesi		Kabul edildi	Kabul edildi
8	49	1	Mahkeme kararının yerine getirilmesi ile ilgili teklifi		Kabul edildi	Kabul edildi
	435, 437	5, 7	Plan Tadilat talebi		Kabul edildi	Kabul edildi
	338	25	Plan Tadilat talebi		Kabul edildi	Kabul edildi
30Ö2C	575	13	Arsa ve arazi düzenlenmesi yapılması		Red edildi	Red edildi
			İmar Plan Tadilatı ile ilgili teklif		Kabul edildi	Kabul edildi
			Kentsel Dönüşüm Planlarının onanması		Ertelendi	Ertelendi
			Köy yerleşik alanlarının genişletilerek imar planı bulunmayan yerlerde yapılaşma ve ifraz şartları değiştirilmesi talebi		Red edildi	Red edildi
31	259	102	Plan Tadilat talebi		Red edildi	Red edildi
			Plan Tadilat talebi		Red edildi	Red edildi
31p3a	480	2	İlgili taşınmazın satılması		Kabul edildi	Kabul edildi
			1/25000ölçekli Çevre Düzeni Planına yapılan itirazların karara bağlanması		Ertelendi	Ertelendi
	1172		Söz konusu adanın batısında kalan alanın yol ve park olarak planlanması		Kabul edildi	Kabul edildi
31ö4c	1142	16	İlgili adanın 4 kata çıkarılması talebi		Red edildi	Red edildi
	1287		Adaların arasından geçen yolun kaldırılması talebi		Kabul edildi	Kabul edildi
30ö1b	1082	12	Söz konusu taşınmazın doğusundan yol geçirilmesi talebi		Red edildi	Red edildi
30ö1b	1084	8	İlgili alanda yol geçirilmesi talebi		Kabul edildi	Kabul edildi
30ö1b	1084	6	Söz konusu taşınmazın doğusundan geçen yolun kaldırılması		Kabul edildi	Kabul edildi
30ö1b	1086	22	Plan Tadilat talebi		Kabul edildi	Kabul edildi

3061b	1086	23	Plan Tadilat talebi		Kabul edildi	Kabul edildi
21	19	62	İlgili adada kat artırımı yapılması talebi		Red edildi	Red edildi
21	19	58	Plan Tadilat talebi		Red edildi	Red edildi
31P3A	382	4	İlgili Parselde ki Belediye hissesinin hissedarlara satışı		Kabul edildi	Kabul edildi
G22C11D2	174	1	İlgili Parselde ki Belediye hissesinin hissedarlara satışı		Kabul edildi	Kabul edildi
	185	1	Plan Tadilat talebi		Kabul edildi	Kabul edildi
7		146	İlave İmar Plan talebi		Kabul edildi	Kabul edildi
	2497		Arsa ve arazi düzenlenmesi yapılması		Kabul edildi	Kabul edildi
		141,143	İlave İmar Plan talebi		Kabul edildi	Kabul edildi
3063D	551,553,554, 555,1327	5,4,5,7,6,7 2,3,5,6	Trampa Hakkında		Ertelendi	Ertelendi
			Afet acil yardım çalışmalarında ki iskan alanlarının imar planlarına işlenmesi		Ertelendi	ertelendi
30P1C	653	6,7	Arsa ve arazi düzenlenmesi yapılması		Red edildi	Red edildi
G22C11D3	148		Arsa ve arazi düzenlenmesi yapılması		Kabul edildi	Kabul edildi
	459	1	Plan Tadilat ve arsa ve arazi düzenlenmesi		Kabul edildi	Kabul edildi
			Otopark Yönetmeliği ne eklenecek ek madde		Ertelendi	Ertelendi
G22C11D1D	119	5	Mevzi İmar planlarının onanması	MEVZİİ	Kabul edildi	Kabul edildi
G22C12D2C/2D		471	Mevzi İmar planlarının onanması	MEVZİİ	Kabul edildi	Kabul edildi
3	60		Trafo alanı olarak plan tadilatı yapılması na itiraz		Red edildi	Red edildi
	338	25	Söz konusu yolun parseline kaydırılması		Red edildi	Red edildi
			Arsa ve arazi düzenlenmesi yapılması		Kabul edildi	Kabul edildi
			Plan Tadilat talebi		Kabul edildi	Kabul edildi
			Plan Tadilat talebi		Kabul edildi	Kabul edildi
			Plan Tadilat talebi		Kabul edildi	Kabul edildi

	321	191	Plan Tadilat talebi		Kabul edildi	Kabul edildi
54	75	27,28	Plan Tadilat talebi		Kabul edildi	Kabul edildi
	1273,4	7,11,12	Plan Tadilat talebi		Kabul edildi	Kabul edildi
			İsmi olmayan sokakların isimlendirilmesi		Kabul edildi	Kabul edildi
8	321	244	Komisyon oluşturulması		Kabul edildi	Kabul edildi
			ÇDP yapılan itirazların değerlendirilmesi			Kabul edildi
G22C12a4c/d	102,103,104 105,107,108 109	1,1,2	Taşınmaz mal alımı hak.			Kabul edildi
4	28	13	Plan tadilatı		Red edildi	Red edildi
	2871	5,6	Plan tadilatı hak.		Red edildi	Red edildi
	78	8	Plan tadilatı hak.		Red edildi	Red edildi
11		1	Plan tadilatı hak.		Ertelendi	Ertelendi
5	42	3	Taşınmaz mal satın alınması		Kabul edildi	Kabul edildi
	102	12,14	Plan tadilatı hak.		Red edildi	Red edildi
			Plan tadilatı hak.		Kabul edildi	Kabul edildi
29	99	29.30.31.32. 74.114	Kamulaştırma		Kabul edildi	Kabul edildi
30ö1b	1084	5	İlgili parselin K.Karabekir Mah. Revizyonu öncesi haline getirilmesi		Kabul edildi	Kabul edildi
	382	4, 11	Akaryakıt İstasyonu hmax=7.50 m olarak plan tadilatı yapılması		Kabul edildi	Kabul edildi
G22c06c4b-	105	5	K.D.K.Ç.A E=1.00, hmax=9.50'den E=1.50, hmax=12.50m'ye dönüştürülmesi şeklinde plan tad. Yapılması		Red edildi	Red edildi
	598	1	Plan Tad. Ve Tahsis Hak.		Ertelendi	Ertelendi
30P1C	2453	7	İlgili yapı adasının TAKS:0.30'dan 0.40'a çıkarılması şeklinde plan tadilatı yap.		Red edildi	Red edildi
30ö-2a	437	7	Ticaret alanından B.H.A'na dönüştürülmesi şeklinde plan tad. Yapılması		Ertelendi	Ertelendi
38	319	50	Ayrık Nizam 2 kat Konut Alanından Yeşil Alana dönüştürülmesi		Red edildi	Red edildi

G22c-11d3	483	8, 9	Arsa ve arazi düzenlemesi talebi		Kabul edildi	Kabul edildi
42	500,508, 528		500 ve 508 sayılı yapı adalarının arasından geçen yolun kaldırılması, 528 sayılı adanın da doğruya doğru kaydırılması		Kabul edildi	Kabul edildi
29d-2b/2c	3016	1	İlgili taşınmazın güney-doğu yönünde kaydırılması		Kabul edildi	Kabul edildi
9		759	İlave İmar Plan talebi		Kabul edildi	Kabul edildi
			Otopark Yönetmeliğine ilave edilecek ek maddeler		Kabul edildi	Kabul edildi
11	3001	1	Plan tadilatı yapılması		Ertelendi	Ertelendi
			Yalova Plan Notları Revizyonu		Kabul edildi	Ertelendi
54	82	115	TNKA olan kısmının Ayrık Nizam 2 kat Konut Alanı olarak plan tadilatının yapılması		Red edildi	Red edildi
	19	4,5,6,7,8,9 10,11,12,61 57,56,55,54 53,52,51,70	Yapı adasının yapılanma şartının 2 kattan 3 kata çıkarılması		Red edildi	Red edildi
G22c-12a-1d/4b	116,117,142	1	Arsa ve arazi düzenlemesi yapılması		Kabul edildi	Kabul edildi
	107	138	Arsa ve arazi düzenlemesi yapılması		Kabul edildi	Kabul edildi
30ö-2c	575	13	Arsa ve arazi düzenlemesi yapılması		Kabul edildi	Kabul edildi
			MİA'dan Yolboyu Ticarete dönüştürülen alanlarda hmax=16.00 m'den hmax=13.50 m'ye düşürülmesi	REVİZYON	Kabul edildi	Kabul edildi
G22c-06c-4a	321	244	Bitişik Nizamdan Blok Nizama dönüştürülmesi ve hmax=13.50 m olması şeklinde plan tadilatı yapılması		Kabul edildi	Kabul edildi
	598	1	İlgili taşınmazın doğusunda kalan park alanının plan tadilatının yapılması ve Milli Eği.Müd.'ne tahsisi.(Kom. Kararı: Plan tad. ve tahsis uygun bulunmamış, park alanı ile ilgili Milli Eği.Müd.'ne 5 yıllığına kullanım hakkı verilmesi uygun bulunmuştur)		Kabul edildi	Kabul edildi
11	3001	1	E=4.50, hmax=serbest olarak plan tadilatı yapılması		Red edildi	Red edildi
50	198	2	B.H.A olan kısmının Ortaöğretim Tesisleri Al.(Endüstri Meslek Lisesi) olarak plan tadilatının yapılması		Kabul edildi	Kabul edildi
27	1280	1	Milli Eğitim Müd.'ne 1 seneliğine bedelsiz tahsis edilmesi		Kabul edildi	Kabul edildi
	129, 130 131, 134	1	B.H.A.(İnş.malzemeleri, odun-kömür, hurda depoları)'na dönüştürülmesi ve kamulaştırılması		Kabul edildi	Kabul edildi
37	1923, 1924		İlgili yapı adalarının B.H.A'na dönüştürülmesi ve kamulaştırılması		Kabul edildi	Kabul edildi
48	271	11	İlgili taşınmazın doğu ve güney batı kısmında bulunan alanların Askeri Alan olarak plan tad. yapılması			Red edildi

	1830	4	İl Özel İdaresine bedelsiz olarak tahsisinin yapılması			Kabul edildi
			Yalova Plan Notları Revizyonu		Kabul edildi	Kabul edildi
			Balaban Deresi ile Akdeniz Cad. ve yine Balaban Deresi ile Girne Cad. Arasında kalan alanın 2 kattan 4 kata çıkarılması		Ertelendi	Ertelendi
6	43	10	Sağlık Tesis Al.'dan Ticaret Alanına dönüştürülmesi		Kabul edildi	Kabul edildi
			Kuzeyde Şehit Ömer Faydalı Cad., doğuda Vatan Cad. batıda Kanberbaba Yolu, güneyde Hacımehmet Ovası imar plan sınırı arasındaki alanı kapsayan yaklaşık 250 ha'lık bölgede Revizyon İmar Planı yapılması		Ertelendi	Ertelendi
42, 37	750,1926		Sözkonusu yapı adalarında bulunan park ve otoparkın cephele oldukları yolun kaydırılarak düzeltilmesi		Kabul edildi	Kabul edildi
G22c-11b2b/2a	538	2	İlgili taşınmazın doğusundaki yolun doğruya doğru kaydırılması şeklinde pl.tad.		Kabul edildi	Kabul edildi
31p-3a/3d	483	4	Arsa ve arazi düzenlemesi yapılması		Kabul edildi	Kabul edildi
35	106	156	İlgili taşınmazın yolda kalan kısmının kamulaştırılması		Kabul edildi	Kabul edildi
G22c-11a-2b	118	120	Taşınmaz mal üzerindeki Belediye hissesinin hissedarlarına satışı		Kabul edildi	Kabul edildi
	2497	6	İlgili yapı adasının doğusunda bulunan 5 m'lik yaya yolunun kaldırılması şeklinde yapılan plan tadilatı ile ilgili itiraz talebi.		Red edildi	Red edildi
30ö-1b	1084	5	Taşınmazdan geçen kuzey-güney doğrultusundaki yolun kaldırılması şeklinde yapılan plan tadilatı ile ilgili itiraz talebi.		Red edildi	Ertelendi
45	243	23,25	Sayıllı taşınmazlarda geçen Sandıkçı sok isimli 7m'lik yaya yolunun kaydırılarak düzeltilmesi şeklinde yapılan pl.tad. ile ilgili itiraz talebi		Red edildi	Red edildi
			Süleymanbey Mah. Sınırlar içinde kalan Batıda vapur isk. Doğusunda yat limanı ile sınırlı alan ile Deprem anıtının doğusu, Donanma tesislerinin kuzeyi ve Safran Deresinin batısı arasında kalan alanda Kıyı Dolgu İmar planı yapılması	İLAVE	Kabul edildi	Kabul edildi
			9.50m'lik taşıt yolu olarak planlanan yıldız sokak'ın kuzeye ve güneye doğru genişletilmesi şeklinde plan tadilatı yapılması		Kabul edildi	Kabul edildi
	132	8	Akaryakıt ist olarak planlanan taşınmazın Akaryakıt+LPG Satış istasyonuna dönüştürülmesi		Kabul edildi	Kabul edildi
	2305,2306, 2307,2308, 2309	3,4.5,6,7.2.2. 2	E=0.80'den E=1.00'e çıkarılması şeklinde plan tad yapılması		Kabul edildi	Kabul edildi
			Merkez cam batısında ve Safran Deresi kenarında kalan alana gereğince otopark ve yeşil alan olarak plan tad.yapılması		Kabul edildi	Kabul edildi
30P-1c	653	5	Masrafları ilgili taşınmazın malikleri tarafından karşılanmak üzere arsa ve arazi düzenlemesi yapılması		Kabul edildi	Kabul edildi
			Fatih Cad. öğretmen sok ismini Öğretmen yusuf ziya olarak değiştirilmesi			Kabul edildi
			Balaban Deresi ile Akdeniz Cad. ve yine Balaban Deresi ile Girne Cad. Arasında kalan alanın 2 kattan 4 kata çıkarılması		Kabul edildi	Red edildi

3061b	1084	5	Taşınmazdan geçen kuzey-güney doğrultusundaki yolun kaldırılması şeklinde yapılan plan tadilatı ile ilgili itiraz talebi					Red edildi	Red edildi
			Kuzeyde Şehit Ömer Faydalı Cad., doğuda Vatan Cad. batıda Kanberbaba Yolu, güneyde Hacımehmet Ovası imar plan sınırın arasındaki alanı kapsayan yaklaşık 250 ha'lık bölgede Revizyon İmar Planı yapılması					Ertelendi	Ertelendi
6	57	41	Resmi Kurumdan Konut alanına dönüştürülmesi teklifi						Red edildi
			İlgili parsellerde 2 kattan 3 kata çıkarılması teklifi					Kabul edildi	Red edildi
			Doğuda bursa yolu güneyde eski çöp alanı Batıda Eski bursa yolu ile kuzeyde 745-746 sayılı imar adaları arasında kalan bölgenin İmar Plan Revizyonu yapılması (Terminal ve çevresi)			REVİZYON		Kabul edildi	Kabul edildi
			1/25.000 ÇDP Açıklama Raporunda bazı maddelerde değişiklik yapılması					Ertelendi	Ertelendi
			Çağla sok.'ın düz şekilde geçirilmesi yada kaldırılması şeklinde pl.tad.yapılması					Red edildi	Red edildi
30p-1b	636	9, 10	İlgili taşınmazların kuzeyinden geçen ve mevcutta bulunan doğu-batı doğrultusundaki yolun plana işlenmesi					Ertelendi	Ertelendi
G22c-06c-4a	321	244	Yapılanma şartının E=2.10, Hmax=16.00 m şeklinde plan tad. yapılması					Kabul edildi	Kabul edildi
	698, 584	5, 7	Arsa ve arazi düzenlemesi yapılması					Kabul edildi	Kabul edildi
	468	9	İlgili taşınmazın kuzeyinde bulunan 10 m'lik taşıt yolunun Tonami Meydanına kadar uzatılması					Red edildi	Red edildi
			Plan notları çatı eğimi ile ilgili					Red edildi	Red edildi
	101 102 170	1,2,3,4 8,9,15 1	Söz konusu taşınmazların bulunduğu alanda Revizyon İmar Planı ve akabinde arsa-arazi düzenlemesi yapılması (Jandarma ve çevresi)			REVİZYON		Kabul edildi	Kabul edildi
50	198	2	İlgili taşınmazın konut alanı şeklinde planlanmış kısmının Orta Öğretim Tesisleri Alanı (Endüstri Meslek Lisesi) olarak plan tadilatının yapılarak arsa-arazi düzenlemesi yapılması					Kabul edildi	Kabul edildi
			Batıda Bursa Yolu, doğuda Balaban Deresi, kuzeyde Ada 232, Parsel 6 sayılı taşınmaz ile güneyde Kirazlı Küçük Sanayi Alanı girişi arasında kalan yaklaşık 22,5 ha'lık alanda Revizyon İmar Planı yapılması (Mezbaa ve çevresi)			REVİZYON		Kabul edildi	Kabul edildi

2007 YILI HUS KONTROLLERİ

SIRA NO	MAHALLESİ	PAFTA	ADA	PARSEL	RUHSAT TARİHİ	RUHSAT NO	YAPI SAHİBİ	HUS(MÜH)	KONTROL
1	Rüstempaşa	3	27	75	12.04.2007	40	Ali Uçar	Orhan Veli Dövüşçü	Levent Kasap
2	Hacımehmet	30.Ö.3A	1171	3	13.04.2007	41	Sibel Demir	Fazıl Özyıldırım	Levent Kasap
3	Gaziosmanpaşa	30P.1B	635	6	30.04.2007	45	Cemal Açış	Osman Nuri DİKİCİ	Levent Kasap
4	Hacımehmet	30.Ö.1B	1089	3	30.04.3007	46	Semra Yiğit	Cemil SELÇUK	Levent Kasap
5	Fevziçakmak	30P.1A	1879	10	02.05.2007	49	Ersin Yılmaz	Cemil SELÇUK	Levent Kasap
6	Fevziçakmak	30P.1A	1879	11	02.05.2007	50	Fahri Cici	Cemil SELÇUK	Levent Kasap

7	Samanlı	30.0.2D	3084	7	03.05.2007	51	Hüseyin ÇAGLAR	Özgür TEZTÜRER	Levent Kasap
8	Bahçelievler	15	141	27	04.05.2007	52	Efrail Gülsüm	Cemil SELÇUK	Levent Kasap
9	Fevziçakmak	31	286	41	04.05.2007	53	Yalova Öz Emlak	Orhan Veli DÖĞÜŞCÜ	Levent Kasap
10	Fevziçakmak	31	344	43	07.05.2007	54	Sevim Oyman	Osman NURİ DİKİCİ	Levent Kasap
11	Bahçelievler	28	370	155	04.05.2007	55	Fehim Karagöz	Osman NURİ DİKİCİ	Levent Kasap
12	Gaziosmanpaşa	30P.1D	680	13	10.05.2007	56	Turhan Transport	Orhan Veli DÖĞÜŞCÜ	Levent Kasap
13	Bağlarbaşı	39	114	30	10.05.2007	57	Mahmut Temiz	Cemil SELÇUK	Levent Kasap
14	Fevziçakmak	29	99	47	11.05.2007	59	Remzi Şeneroğlu	Rahmi DERELİ	Levent Kasap
15	Bağlarbaşı	30P.1D	2838	8	15.05.2007	60	Acel Uçkan	Özgür TEZTÜRER	Levent Kasap
16	Fevziçakmak	30P.1A	1903	2	16.05.2007	62	Dilaver şık	Özgür TEZTÜRER	Levent Kasap
17	Gaziosmanpaşa	31.P3D	76	41	17.05.2007	63	Zelkif Gökçe	Aykut SÜRÜCÜ	Levent Kasap
18	Gaziosmanpaşa	30P.1B	630	3	21.05.2007	64	Enver Demirtaş	Levent KASAP	Filiz Kılınç
19	Bağlarbaşı	30.Ö.3A	605	10	21.05.2007	65	Emine Yaşar	Ali KILINÇ	Levent Kasap
20	Gaziosmanpaşa	30P.1b	622	19	21.05.2007	66	Tevhide AYDIN	Cemil SELÇUK	Levent Kasap
21	Bağlarbaşı	45	346	198	22.05.2007	67	İsa Çetinkaya	Cemil SELÇUK	Filiz Kılınç
22	Rüstem Paşa	39	227	28	29.05.2007	68	Mehmet Fidan	Rahmi DERELİ	Levent Kasap
23	Kirazlı	8	_	433	29.05.2007	70	Fikri Temizkan	Cemil SELÇUK	Filiz Kılınç
24	Fevziçakmak	30P1A	1867	7	30.05.2007	71	Salih Cora	Özgür TEZTÜRER	Filiz Kılınç
25	Hacımehmet	G22C11AA1A	1301	1	05.06.2007	72	Kamu ortak payı	Levent KASAP	Levent Kasap
26	Bahçelievler	15	463	11	07.06.2007	73	Şevket UZUN	Cemil SELÇUK	Levent Kasap
27	Hacımehmet	30.Ö.3A	1172	9	14.06.2007	75	Elif Kamza	Fazıl ÖZYILDIRIM	Filiz Kılınç
28	Bahçelievler	28	370	156	15.06.2007	76	İlhan BAŞKAN	Cemil SELÇUK	Levent Kasap
29	Bağlarbaşı	39	114	24	15.06.2007	77	Fethiye Tavşan	Osman NURİ DİKİCİ	Levent Kasap
30	Bahçelievler	20	149	11	18.06.2007	78	Kamer Çelik	Aykut SÜRÜCÜ	Filiz Kılınç
31	Fevziçakmak	30P.1B	1837	21	18.06.2007	79	Ekrem Aygün	Rahmi DERELİ	Filiz Kılınç
32	Fevziçakmak	30P.1A	1894	12	18.06.2007	80	Cemal Yağız	Cemil SELÇUK	Levent Kasap
33	Bahçelievler	12	338	112	19.06.2007	81	Bahattin Üstem	Özgür TEZTÜRER	Levent Kasap
34	Bahçelievler	17	373	65	19.06.2007	82	Maide Gürses	Orhan VELİ DÖĞÜŞCÜ	Filiz Kılınç
35	Gaziosmanpaşa	G22C11B2B	736	10	19.05.2007	83	Abbas Er	Özgür TEZTÜRER	Filiz Kılınç
36	Gaziosmanpaşa	30P.1A	2450	10	25.06.2007	86	Ali Baltacı	Ali KILINÇ	Filiz Kılınç
37	Bağlarbaşı	30.ö.11a	2902	7	25.06.2007	87	Elbey Ağdağ	Ali KILINÇ	Filiz Kılınç

38	Gaziosmanpaşa	30P.1C	2452	15	27.06.2007	88	Necip Özgür	Özgür TEZTÜRER	Filiz Kılınç
39	Bahçelievler	30.Ö1.1B	1100	16	27.06.2007	90	Abdülkadir Demirkan	Cemil SELÇUK	Filiz Kılınç
40	Gaziosmanpaşa	31P4C31P	469	5	29.06.2007	92	Fatma Yılmaz	Özgür TEZTÜRER	Filiz Kılınç
41	Bağlarbaşı	G22C11A2A	697	1	29.06.2007	98	Yusuf Ziya	Osman NURİ DİKİCİ	Filiz Kılınç
42	Gaziosmanpaşa	49	212	2	29.06.2007	99	Hasbullah ÖZSOY	Cemil SELÇUK	Filiz KILINÇ
43	Fevziçakmak	30P.1B	1847	9	29.06.2007	100	Naci ÖZTÜRK	Özgür TEZTÜRER	Filiz KILINÇ
44	Bağlarbaşı	38	283	20	29.06.2007	101	Zerrin ATAKAN	Osman NURİ DİKİCİ	Levent Kasap
45	Rüstempaşa	22	22	48	13.07.2007	103	Savaş DİNÇER	Özgür TEZTÜRER	Levent Kasap
46	İsmetpaşa	31P.3D	492	19	13.07.2007	104	Mehmet ÇALIŞKAN	Özgür TEZTÜRER	Levent Kasap
47	Bahçelievler	30.Ö.1B	1118	3	20.07.2007	105	Murat ÇEVİK	Ali KILINÇ	Levent Kasap
48	İsmetpaşa	31PIIID	481	27	25.07.2007	106	Belgin AYDIN	Özgür TEZTÜRER	Levent Kasap
49	Fevziçakmak	29	257	86	31.07.2007	108	Muhittin NAYMAN	Cemil SELÇUK	Levent Kasap
50	Rüstempaşa	3	27	58	01.08.2007	109	Hüseyin DENİZ-Hatice KIZILGÜN	Cemil SELÇUK	Levent Kasap
51	Kirazlı	5		385	02.08.2007	110	Servet YILMAZ	Özgür TEZTÜRER	Levent Kasap
52	Esadiye	G22C17A4	101	52	02.08.2007	111	Aşkın KARADAYI	Fazıl Özyıldırım	Levent Kasap
53	Kazım Karabekir	G22C11A1B	707	2	08.08.2007	113	Sadettin ÖZER	Özgür TEZTÜRER	Levent Kasap
54	Gaziosmanpaşa	50	207	2	09.08.2007	114	Muhammet-Mehmet BEŞİR	Cemil SELÇUK	Levent Kasap
55	Bahçelievler	18	7	12	13.08.2007	116	Tevfik ULUTÜRK	Cemil SELÇUK	Levent Kasap
56	Samanlı	7/1	2541	14	14.08.2007	117	Hilmi KÖROĞLU	Aykut SÜRÜCÜ	Levent Kasap
57	Kazım Karabekir	30ÖIID	1292	11	14.08.2007	118	Mehmet YALÇINKAYA	Osman Nuri DİKİCİ	Levent Kasap
58	Fevziçakmak		1822	2	16.08.2007	120	Ali GÜNEY	Cemil SELÇUK	Levent Kasap
59	Kazım Karabekir	20	149	11	16.08.2007	121	Kamer Çelik	Aykut SÜRÜCÜ	Levent Kasap
60	Gaziosmanpaşa	31Ö4C	622	13	20.08.2007	123	İsmail YILMAZ	Cemil SELÇUK	Levent Kasap
61	Kurtköy	3		358	22.08.2007	124	Sami KÖŞKER	Orhan Veli DÖĞÜŞCÜ	Levent Kasap
62	Bahçelievler	G22C6D4B	309	4	24.08.2007	125	Tesko Kipa	Özgür TEZTÜRER	Levent Kasap
63	Gaziosmanpaşa	55	232	6	06.09.2007	127	Nihat CANBAZ	Özgür TEZTÜRER	Levent Kasap
64	Fevziçakmak	31	344	16	06.09.2007	128	Nuriye ÜZÜMCÜ	Cemil SELÇUK	Levent Kasap
65	Kazimiye	5		686	06.09.2007	129	Mehmet UÇAN	Ali KILINÇ	Levent Kasap
66	Bahçelievler	30ÖIB	1099	10	10.09.2007	130	Naciye-Hasan DİZMAN	Ali KILINÇ	Levent Kasap
67	Bahçelievler	2/1	306	4	10.09.2007	132	Mithat CANDER	Özgür TEZTÜRER	Levent Kasap
68	Bağlarbaşı	31PIa	118	96	13.09.2007	138	Kurs ve Okul Taleb.yar.der.	Ali KILINÇ	Levent Kasap

69	Bahçelievler	15	141	32	14/19/2007	139	Hikmet YALIÇINKAYA	Osman Nuri DİKİCİ	Levent Kasap
70	Bahçelievler	30ÖIB	1119	1	19.09.2007	141	M.Şükrü BEYAZIT	Ali KILINÇ	Levent Kasap
71	Fevziçakmak	31Ö3C	110	32	20.09.2007	142	Hayrense KUM	Orhan Veli DÖĞÜŞCÜ	Levent Kasap
72	Bahçelievler	31Ö3A	433	1	25.09.2007	146	Yalova İl Özel İdaresi	Cemil SELÇUK	Levent Kasap
73	Gaziosmanpaşa	31P3D	2508	11	26.09.2007	148	Şahin KEÇİCİ	Aykut SÜRÜCÜ	Levent Kasap
74	Gaziosmanpaşa	30P2B	2633	16	26.09.2007	149	Ali-Nizamettin YALINKILIÇ	Ali KILINÇ	Levent Kasap
75	Gaziosmanpaşa	31P3C	405	12	27.09.2007	150	Erol BERBEROĞLU	Cemil SELÇUK	Levent Kasap
76	Fevziçakmak	29	99	40	28.09.2007	151	Yalova Hedef Öğretim	Orhan Veli DÖĞÜŞCÜ	Levent Kasap
77	Fevziçakmak	30	103	88	28.09.2007	152	Ali KUL	Cemil SELÇUK	Levent Kasap
78	Gaziosmanpaşa	48	85	16	28.09.2007	153	Ali KAYA	Cemil SELÇUK	Levent Kasap
79	Fevziçakmak	30PIA	1857	14	28.09.2007	154	Leyla IŞIKLIOĞLU	Özgür TEZTÜRER	Levent Kasap
80	Süleymanbey	G22C7D4B	725	1	28.09.2007	156	Açık İnşaat San.ve Tic.Ltd	Özgür TEZTÜRER	Levent Kasap
81	Rüstempaşa	1	24	6	02.10.2007	157	Türkiye İş Bankası	Fazıl Özyıldırım	Levent Kasap
82	Kirazlı	29PID	3011	5	04.10.2007	158	Mantaş Mantar	Özgür TEZTÜRER	Levent Kasap
83	Fevziçakmak	36/1	2471	5	30.10.2007	163	Memduh KAYA	Cemil SELÇUK	Levent Kasap
84	Kazım Karabekir	30ÖIB	2304	1	02.11.2007	165	Şerafettin GÜÇ	Fazıl Özyıldırım	Levent Kasap
85	Fevziçakmak	30P4A	1924	6	07.11.2007	166	Servet KRAL	Cemil SELÇUK	Levent Kasap
86	Kazım Karabekir	31Ö3A-30Ö2A	433	1	25.10.2007	167	Yalova İl Özel İdaresi	Özgür TEZTÜRER	Levent Kasap
87	İsmetpaşa	31P3C	399	19	08.11.2007	168	Yusuf KARATAŞ	Fazıl Özyıldırım	Levent Kasap
88	Gaziosmanpaşa	48	87	19	09.11.2007	169	Ertuğrul AKGÜN	Osman Nuri DİKİCİ	Levent Kasap
89	Gaziosmanpaşa	50	206	4	12.11.2007	170	Kadir ŞENGÜL	Cemil SELÇUK	Levent Kasap
90	İsmetpaşa	31P3A	396	2	12.11.2007	173	Mümin SAĞLIK	Rahmi DERELİ	Levent Kasap
91	İsmetpaşa	31P3A	382	10	20.11.2007	174	Musa BEŞİR	Özgür TEZTÜRER	Levent Kasap
92	Süleymanbey	8	321	247	21.11.2007	175	Şeyda KÜÇÜKKEBAPÇI	Özgür TEZTÜRER	Levent Kasap
93	Gaziosmanpaşa	51	199	12	22.11.2007	176	Dursun MENGÜÇ	Cemil SELÇUK	Levent Kasap
94	Fevziçakmak	31P4D	2848	4	22.11.2007	178	İrfan SELVİ	Özgür TEZTÜRER	Levent Kasap
95	Kazım Karabekir	30ÖIB	1112	22	23.11.2007	179	Aişe SADIKOĞLU	Ali KILINÇ	Levent Kasap
96	Gaziosmanpaşa	30PIB	622	8	28.11.2007	180	Suna SAATLİ	Ali KILINÇ	Levent Kasap
97	Fevziçakmak	30PIA	1864	9	29.11.2007	182	Erkan KAYA	Cemil SELÇUK	Levent Kasap
98	Kazım Karabekir	30Ö2A	567	1	11.12.2007	183	Mustafa KARADAĞ	Aykut SÜRÜCÜ	Levent Kasap
99	Fevziçakmak	30PIB	1837	20	10.12.2007	184	Murat ZENGİN	Cemil SELÇUK	Levent Kasap

100	Fevziçakmak	29	99	76	13.12.2007	185	Yıldız MADARALI	Ali KILINÇ	Levent Kasap
101	Fevziçakmak	29	257	123	14.12.2007	186	Yalçın SOLMAZ	Ali KILINÇ	Levent Kasap
102	Fevziçakmak	29	99	114	24.12.2007	188	Onur KESKİN	Orhan Veli DÖĞÜŞCÜ	Levent Kasap
103	Bağlarbaşı	30Ö2B	123	7	24.12.2007	189	Esmе YILMAZ	Orhan Veli DÖĞÜŞCÜ	Levent Kasap
104	Fevziçakmak	30	265	136	25.12.2007	190	Sevil ÖZEN	Cemil SELÇUK	Levent Kasap
105	Kazım Karabekir	30Ö2A	1173	27	31.12.2007	192	Sefa ÇAVUŞOĞLU	Osman NURİ DİKİCİ	Levent Kasap
106	Fevziçakmak	31P4D	2846	3	31.12.2007	194	Murat ÖZTAŞ	Özgür TEZTÜRER	Levent Kasap

2007 YILI DEĞİŞİKLİK DOSYALARI

	Mahalle/ Köy	Pafta	Ada	Parsel	İşlemin Cinsi	Malik	Encümen	
							No	Tarih
1	Fevziçakmak	30	100	54	Yola Terk	Kerim YILDIRIM	11	10.01.2007
2	Fevziçakmak	31	286	22	Yola Terk İfraz	Gökyüzü Konut Yapı Koop.	12	10.01.2007
3	Samanlı	G22D15B1D-4A	134	1	İfraz	Zeki GÜNGÖR	83	14.02.2007
4	Samanlı	G22D15B1D-4A	129	2	İfraz	Zeki GÜNGÖR	84	14.02.2007
5	Gaziosmanpaşa	30.P-1.d	680	3	Tevhid	Turhan TRANSPORT	100	21.02.2007
6	Fevziçakmak	30	265	54	İfraz	Kerim YILDIRIM	101	21.02.2007
7	Fevziçakmak	34	106	158	Yola Terk	Münevver ALTI	102	21.02.2007
8	Fevziçakmak	32	183	7	İfraz	Derya TUNA	116	28.02.2007
9	Gaziosmanpaşa	54	80	80	Bağış	Zühtü KARAHASAN	138	07.03.2007
10	Gaziosmanpaşa	30P2A	2455	8	İfraz	Fevzi KOÇ	140	07.03.2007
11	Elmalık	G22C12D1B	110	4	İfraz	Sevim KARAKAŞ	156	14.03.2007
12	Elmalık	G22C12D1B	111	5	İfraz	Sevim KARAKAŞ	157	14.03.2007
13	Bağlarbaşı	45	346	161	Tevhid	İsa ÇETİNKAYA	158	14.03.2007
14	Samanlı	6/2		754	Tevhid İfraz	Mustafa ÖZEN	159	14.03.2007
15	Esadiye	G22C16C2	110	31-112	Tevhid Yol Park Terk	Er-Toros Gıda Mad.A.Ş.	193	28.03.2007
16	Esadiye	G22C16C2	11	40	Yol ve Park Terki	Ufuk KAYA	194	28.03.2007
17	Esadiye	G22C16C2	11	39	Yol ve Park Terki	Ufuk KAYA	195	28.03.2007
18	Bahçelievler	12	338	112	Yola Terk	Bahattin ÜSTEM	196	28.03.2007
19	Rüstempaşa	3	27	45-46	Geçit Hakkı Terkini		234	11.04.2007
20	Gaziosmanpaşa	G22C11B2B	736	2-3	Tevhid	Abbas ER	235	11.04.2007
21	Bahçelievler	12	338	112	Geçit Hakkı Terkini		240	11.04.2007
22	Bağlarbaşı	45	352	3-4	İfraz	Meleyke ONAYLI	244	18.04.2007
23	Elmalık	8		413-421	İrtifak Hakkı	Necmi TEZCAN	245	18.04.2007
24	Fevziçakmak	37	108	32	İfraz	Rafet ALTAN	258	25.04.2007
25	Sugören	G22C22A4B	173	5	Tevhid	Ersac Demir Sac Makine San	301	02.05.2007
26	Bağlarbaşı	39	320	101	İfraz	Ali BİLGİÇ	302	02.05.2007
27	Bahçelievler	18	7	12	Yola Terk	Tevfik ULUTÜRK	303	02.05.2007
28	Gaziosmanpaşa	50	196	1	İhdas	Şirin DOYURAN	313	09.05.2007
29	Gaziosmanpaşa	30PIIB	2577	4	İfraz	Mehmet ANAÇ	316	09.05.2007
30	Hacimehmet	30ÖIC	1305	2	İfraz	Perihan ÖZYILMAZ	326	16.05.2007
31	Gaziosmanpaşa	30P3D	2508	5	İfraz	Hasan FERİK	327	16.05.2007
32	Bahçelievler	29	113	25	Yol Terki	Altan KÖKSAL	348	23.05.2007
33	Fevziçakmak	31ÖIIC	2842	2-3-10-11	Tevhid	Osman Hayri UYBADIN	353	23.05.2007
34	Süleymanbey	8	321	225	Tevhid-İfraz	Şeyda KÜÇÜKKEBAPÇI	366	06.06.2007
35	Fevziçakmak	31	344	16	Yola Terk	Nuriye ÜZÜMCÜ	379	13.06.2007
36	Gaziosmanpaşa	55	82	227	Şerh Kaldırma	Rafet ALTAN	420	27.06.2007
37	Fevziçakmak	30PIA	1896	10	İfraz	Mehmet KILIÇ	432	04.07.2007
38	Bağlarbaşı	39	320	3	Yola Terk	Abdullah SEVGİLİ	433	04.07.2007
39	Kirazlı	29PIA	101	3	Tevhid-İfraz	Tuğrul KARAARSLAN	442	04.07.2007
40	Elmalık	12		471	Mevzi İmar	Fazıl ÖZYILDIRIM	446	11.07.2007
41	Safran	G22C11D4A	119	5	İfraz	Kemal POLAT	457	18.07.2007
42	Bahçelievler	16	315	28	Tevhid	Selahattin DOĞRU	486	08.08.2007
43	Rüstempaşa	1	22	19	Tevhid-Satış	Melek ŞENER	496	15.08.2007

44	Rüstempaşa	1	22	43	Tevhid-Satış	Ali Haydar ÇELİK	497	15.08.2007
45	Bağlarbaşı	46	289	57	Tevhid-Satış	Mustafa ŞANVER	509	22.08.2007
46	Fevziçakmak	29	99	114	Yola Terk	Mehmet GÖKSEL	527	29.08.2007
47	Süleymanbey	5	42	1-3	İhdas-Tevhid	Maliye Hazinesi	529	29.08.2007
48	Fevziçakmak	31ÖIIC	110	32	İfraz	Hayrense KUM	533	29.08.2007
49	Sugören	G22C22A1D	185	1	İhdas Yola Terk	Ruhide HOŞGÖR	550	12.09.2007
50	Hacimehmet	G22D15C2A-B	106	38	İfraz	Ruşen ATILGAN	557	12.09.2007
51	Kazimiye	5		685	İfraz	Hüseyin DENİZ	580	26.09.2007
52	Gaziosmanpaşa	31PIIIA-B-C	382	4-11-14	Tevhid	Meteor Petrol	581	26.09.2007
53	Bağlarbaşı	G22C11A2B	544	3-4-5	İfraz	Ahmet DEMİR	582	26.09.2007
54	Safran	G22D15C3B	158	3	İfraz	Muammer GÜNDÜZ	569	19.09.2007
55	Elmalık	9		402-429	Geçit Hakkı	Ahmet Tankut AKALIN	585	26.09.2007
56	Bahçelievler	17	372	60	Yola Terk	Tufan BİLGİÇ	624	17.10.2007
57	Bağlarbaşı	45/1	302	2	Yola Terk	Recep KARAYAVRU	655	24.10.2007
58	Bahçelievler	31ÖIVC	1120	6-7	Tevhid-İfraz	Hasan ÇEVİK	667	31.10.2007
59	Hacimehmet	30ÖIIID	558	6	İfraz	Sinan KÖYLÜ	668	31.10.2007
60	Bahçelievler	30ÖIB	1109	37	İfraz	Hikmet ÇELİK	696	07.11.2007
61	Kirazlı	29ÖIIB-C	3016	1	Terk-Tevhid	Tuğrul KARAARSLAN	711	14.11.2007
62	Gaziosmanpaşa	30PIIB	2577	4	İfraz		712	14.11.2007
63	Bahçelievler	30ÖIB	1123	6	İfraz	Hasan ATICIK	732	21.11.2007
64	Bağlarbaşı	30ÖIIC-D	573	9	İfraz	Sadık KANAK	780	08.11.2007

Kaçak Yapı

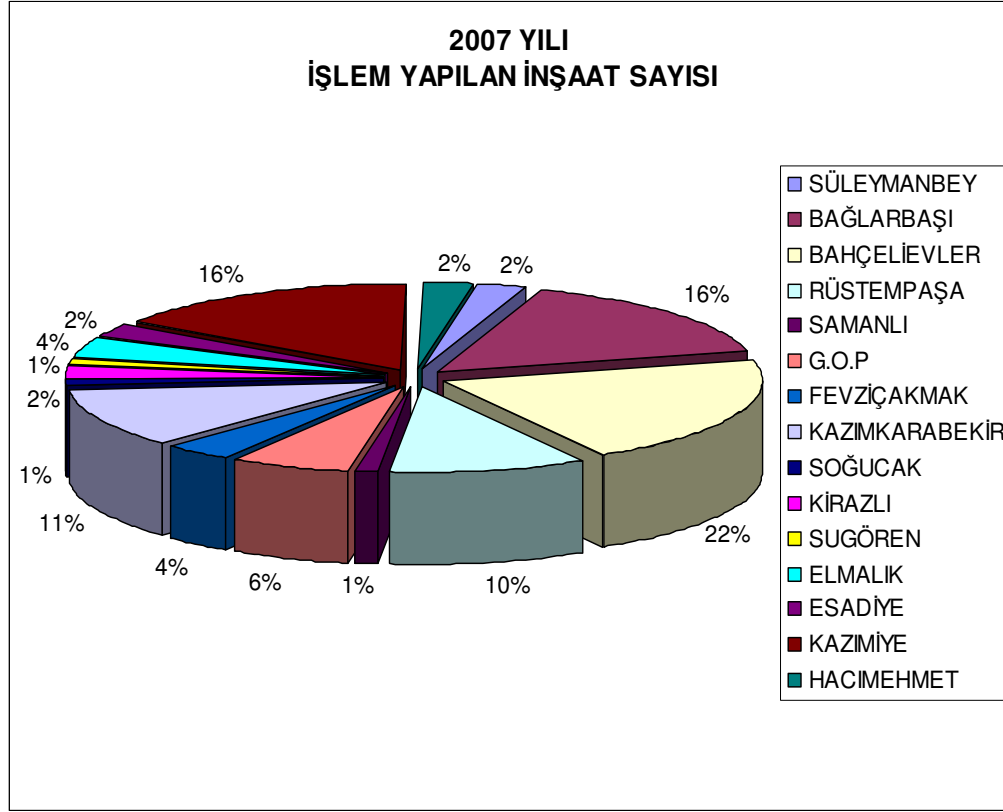

MAHALLE	İŞLEM YAPILAN İNŞAAT SAYISI
SÜLEYMANBEY	2
BAĞLARBAŞI	13
BAHÇELİEVLER	17
RÜSTEMPAŞA	8
SAMANLI	1
G.O.P	5
FEVZİÇAKMAK	3
KAZIMKARABEKİR	9
SOĞUCAK	1
KİRAZLI	2
SUGÖREN	1
ELMALIK	3
ESADİYE	2
KAZIMİYE	13
HACİMEHMET	2
TOPLAM	82

ENCÜMEN KARARI ALINAN İNŞAAT SAYISI	
OCAK	0
ŞUBAT	1
MART	5
NİSAN	7
MAYIS	6
HAZİRAN	3
TEMMUZ	8
AĞUSTOS	7
EYLÜL	4
EKİM	13
KASIM	4
ARALIK	6
TOPLAM	64

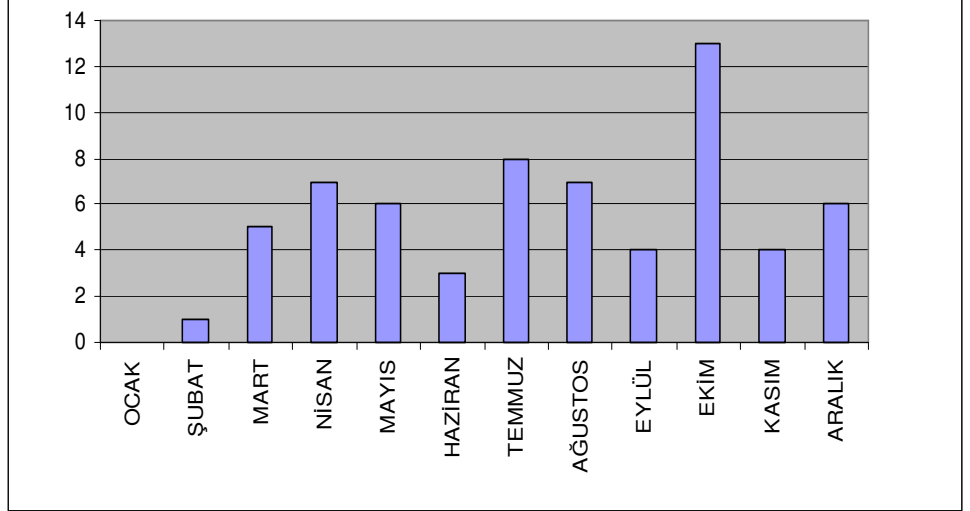

ENCÜMEN KARARI ALINAN İNŞAAT SAYISI	İŞLEM BAŞLATILAN İNŞAAT SAYISI	İMARA UYGUN HALE GETİRİLEN İNŞAAT SAYISI
64	82	40

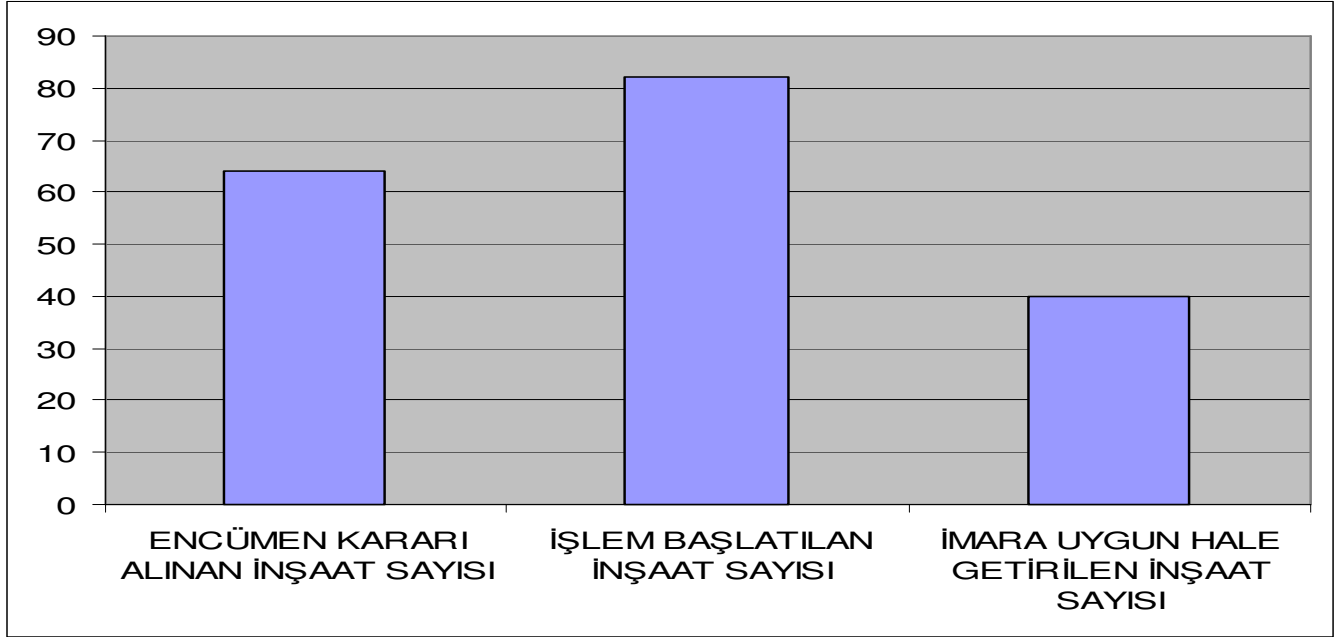

1.6.3. Emlak İstimlak Servisi

2981 Sayılı Kanun Gereğince Yapılan Satış İşlemi

İlimiz Gaziosmanpaşa Mahallesi pafta 31P.IIIa, ada 382, parsel 4 sayılı taşınmaz maldaki 162/730 hissemiz 8.336,00 YTL bedel ile Sinan KAVZA'ya satılmıştır.

İlimiz Gaziosmanpaşa Mahallesi pafta 31P.IIId, ada 2428, parsel 28 sayılı taşınmaz maldaki 2519/6000 hissemiz 12.005,00 YTL bedel ile Mehmet EKER Varislerine satılmıştır.

İlimiz Gaziosmanpaşa Mahallesi pafta 31P.IIId, ada 2508, parsel 7 sayılı taşınmaz maldaki 304/608 hissemiz 18.720,00 YTL bedel ile Teyfik YILDIZ' a satılmıştır.

3194 Sayılı İmar Kanununun 17. Maddesi Gereğince Yapılan Satış İşlemi

İlimiz Gaziosmanpaşa Mahallesi pafta G22c06c4c, ada 212, parsel 31 sayılı 725.96 m² yüzölçümlü taşınmaz mal üzerindeki Belediyemize ait 119.78 m² hissemiz, Belediye Meclisinin 06/02/2004 tarih, 10 sayılı kararı doğrultusunda 104,00 YTL'si üzerinden 12.457,12 YTL bedel ile Cengiz KALAYCIOĞLU' na satılmıştır.

İlimiz Gaziosmanpaşa Mahallesi pafta 31.P.IIIa, ada 382, parsel 4 sayılı 730.00 m² yüzölçümlü taşınmaz mal üzerindeki Belediyemize ait 568.00 m² hissemiz, Belediye Meclisinin 06/06/2007 tarih, 234 sayılı kararı doğrultusunda, Belediye Encümenin 04/07/2007 tarih, 431 sayılı kararı ile 60,00 YTL' sı üzerinden 34.080,00 YTL bedel ile Sinan KAVZA' ya satılmıştır.

İlimiz Gaziosmanpaşa Mahallesi pafta 31.P.IIIa-b, ada 389, parsel 25 sayılı 141.30 m² yüzölçümlü taşınmaz mal üzerindeki Belediyemize ait 3.30 m² hissemiz, Belediye Meclisinin 04/04/2006 tarih, 85 sayılı kararı doğrultusunda, Belediye Encümenin 23/05/2007 tarih, 340 sayılı kararı ile 51,00 YTL' sı üzerinden 168,30 YTL bedel ile Ahmet KAN' a satılmıştır.

İlimiz Gaziosmanpaşa Mahallesi pafta 31.P.IIIa-b, ada 394, parsel 15 sayılı 558.00 m² yüzölçümlü taşınmaz mal üzerindeki Belediyemize ait 275.28 m² hissemiz, Belediye Meclisinin 10/06/2006 tarih, 169 sayılı kararı doğrultusunda, Belediye Encümenin 18/04/2007 tarih, 246 sayılı kararı ile 51,00 YTL' sı üzerinden 14.039,28 YTL bedel ile Osman GENÇER ve Nurten GENÇER' e satılmıştır.

İlimiz Gaziosmanpaşa Mahallesi pafta 31.P.IIIa, ada 470, parsel 5 sayılı 922.49 m² yüzölçümlü taşınmaz mal üzerindeki Belediyemize ait 28.90 m² hissemiz, Belediye Meclisinin 09/10/1995 tarih, 132 sayılı kararı doğrultusunda, Belediye Encümenin 31/10/2007 tarih, 669 sayılı kararı ile 55,00 YTL' sı üzerinden 1.589,50 YTL bedel ile Taner BULUT' a satılmıştır.

İlimiz Gaziosmanpaşa Mahallesi pafta 31.P.IIIa, ada 473, parsel 2 sayılı 435.00 m² yüzölçümlü taşınmaz mal üzerindeki Belediyemize ait 128.69 m² hissemiz, Belediye Meclisinin 09/10/1998 tarih, 266 sayılı kararı doğrultusunda, Belediye Encümenin 21/11/2007 tarih, 741 sayılı kararı ile 167,00 YTL' sı üzerinden 21.491,22 YTL bedel ile Nurettin ÖZSEYHAN ve Zeliha ORUÇ' a satılmıştır.

İlimiz Gaziosmanpaşa Mahallesi pafta 30.P.Ib, ada 643, parsel 12 sayılı 249.84 m² yüzölçümlü taşınmaz mal üzerindeki Belediyemize ait 34.14 m² hissemiz, Belediye Meclisinin 25/06/2001 tarih, 89 sayılı kararı doğrultusunda, Belediye Encümenin 23/05/2007 tarih, 344 sayılı kararı ile 51,00 YTL' sı üzerinden 1.741,14 YTL bedel ile Kıymet KULA' ya satılmıştır.

İlimiz Gaziosmanpaşa Mahallesi pafta 30.P.Ic, ada 653, parsel 10 sayılı 471.51 m² yüzölçümlü taşınmaz mal üzerindeki Belediyemize ait 128.29 m² hissemiz, Belediye Meclisinin 08/03/2006 tarih, 60 sayılı kararı doğrultusunda, Belediye Encümenin 19/12/2007 tarih, 779 sayılı kararı ile 70,00 YTL' sı üzerinden 8.980,30 YTL bedel ile Cafer RUPÇALI' ya satılmıştır.

İlimiz Gaziosmanpaşa Mahallesi pafta 31.P.IIId, ada 2426, parsel 20 sayılı 149.80 m² yüzölçümlü taşınmaz mal üzerindeki Belediyemize ait 15.66 m² hissemiz, Belediye Meclisinin 06/06/2006 tarih, 127 sayılı kararı doğrultusunda, Belediye Encümenin 12/12/2007 tarih, 768 sayılı kararı ile 51,00 YTL' sı üzerinden 798,66 YTL bedel ile Ahmet VATANSEVER' e satılmıştır.

İlimiz Gaziosmanpaşa Mahallesi pafta 31.P.IIId, ada 2430, parsel 9 sayılı 487.68 m² yüzölçümlü taşınmaz mal üzerindeki Belediyemize ait 97.43 m² hissemiz, Belediye Meclisinin 28/07/2003 tarih, 247 sayılı kararı doğrultusunda, Belediye Encümenin 19/09/2007 tarih, 563 sayılı kararı ile 60,00 YTL' sı üzerinden 5.845,80 YTL bedel ile Recep KAHRAMAN' a satılmıştır.

İlimiz Gaziosmanpaşa Mahallesi pafta 31.P.IIId, ada 2430, parsel 12 sayılı 399.64 m² yüzölçümlü taşınmaz mal üzerindeki Belediyemize ait 9.16 m² hissemiz, Belediye Meclisinin 03/05/2006 tarih, 107 sayılı kararı doğrultusunda, Belediye Encümenin 26/12/2007 tarih, 794 sayılı kararı ile 51,00 YTL' sı üzerinden 476,16 YTL bedel ile Hasan AKIN Varislerine satılmıştır.

İlimiz Gaziosmanpaşa Mahallesi pafta 30.P.Id, ada 2434, parsel 10 sayılı 323.88 m² yüzölçümlü taşınmaz mal üzerindeki Belediyemize ait 58.54 m² hissemiz, Belediye Meclisinin 04/07/2006 tarih, 158 sayılı kararı doğrultusunda 60,00 YTL' sı üzerinden 3.512,40 YTL bedel ile Asife AYDIN' a satılmıştır.

İlimiz Gaziosmanpaşa Mahallesi pafta 30.P.Ib, ada 2439, parsel 5 sayılı 381.97 m² yüzölçümlü taşınmaz mal üzerindeki Belediyemize ait 33.61 m² hissemiz, Belediye Meclisinin 07/08/2006 tarih, 175 sayılı kararı doğrultusunda, Belediye Encümenin 23/05/2007 tarih, 341 sayılı kararı ile 51,00 YTL' sı üzerinden 1.714,11 YTL bedel ile Ahmet ÇAKICI' ya satılmıştır.

İlimiz Gaziosmanpaşa Mahallesi pafta 30.P.Ib, ada 2439, parsel 5 sayılı 381.97 m² yüzölçümlü taşınmaz mal üzerindeki Belediyemize ait 39.00 m² hissemiz, Belediye Meclisinin 07/08/2006 tarih, 175 sayılı kararı doğrultusunda, Belediye Encümenin 23/05/2007 tarih, 343 sayılı kararı ile 51,00 YTL' sı üzerinden 1.989,00 YTL bedel ile Mustafa KAYIR' a satılmıştır.

İlimiz Gaziosmanpaşa Mahallesi pafta 30.P.Ib, ada 2447, parsel 2 sayılı 340.02 m² yüzölçümlü taşınmaz mal üzerindeki Belediyemize ait 29.96 m² hissemiz, Belediye Meclisinin 07/08/2006 tarih, 175 sayılı kararı doğrultusunda, Belediye Encümenin 26/12/2007 tarih, 796 sayılı kararı ile 43,00 YTL' sı üzerinden 1.288,28 YTL bedel ile Mehmet Emin SEVİM' e satılmıştır.

İlimiz Gaziosmanpaşa Mahallesi pafta 30.P.IIa, ada 2516, parsel 1 sayılı 410.89 m² yüzölçümlü taşınmaz mal üzerindeki Belediyemize ait 119.46 m² hissemiz, Belediye Meclisinin 04/07/2006 tarih, 158 sayılı kararı doğrultusunda, Belediye Encümenin 18/07/2007 tarih, 455 sayılı kararı ile 43,00 YTL' sı üzerinden 5.136,78 YTL bedel ile Osman ÖZŞEKER' e satılmıştır.

İlimiz Gaziosmanpaşa Mahallesi pafta 30.P.IIa, ada 2516, parsel 1 sayılı 410.89 m² yüzölçümlü taşınmaz mal üzerindeki Belediyemize ait 135.63 m² hissemiz, Belediye Meclisinin 04/07/2006 tarih, 158 sayılı kararı doğrultusunda 43,00 YTL' sı üzerinden 5.832,09 YTL bedel ile Osman DEMİRDÖVEN' e satılmıştır.

İlimiz Gaziosmanpaşa Mahallesi pafta 30.P.IIa, ada 2517, parsel 3 sayılı 218.25 m² yüzölçümlü taşınmaz mal üzerindeki Belediyemize ait 47.25 m² hissemiz, Belediye Meclisinin 04/07/2006 tarih, 158 sayılı kararı doğrultusunda, Belediye Encümenin 26/12/2007 tarih, 793 sayılı kararı ile 43,00 YTL' sı üzerinden 2.031,75 YTL bedel ile Kemal ÇOKOKUMUŞ' a satılmıştır.

İlimiz Gaziosmanpaşa Mahallesi pafta 30.P.Ib, ada 2517, parsel 7 sayılı 174.30 m² yüzölçümlü taşınmaz mal üzerindeki Belediyemize ait 26.10 m² hissemiz, Belediye Meclisinin 04/07/2006 tarih, 158 sayılı kararı doğrultusunda, Belediye Encümenin 07/02/2007 tarih, 65 sayılı kararı ile 43,00 YTL' sı üzerinden 1.122,30 YTL bedel ile Galip KARLIDAĞ' a satılmıştır.

İlimiz Gaziosmanpaşa Mahallesi pafta 30.P.Ib, ada 2518, parsel 1 sayılı 286.20 m² yüzölçümlü taşınmaz mal üzerindeki Belediyemize ait 74.16 m² hissemiz, Belediye Meclisinin 04/07/2006

tarikh, 158 sayılı kararı doğrultusunda 60,00 YTL' sı üzerinden 4.449,60 YTL bedel ile Halil İbrahim KAYA' ya satılmıştır.

İlimiz Gaziosmanpaşa Mahallesi pafta 30.P.IId, ada 2565, parsel 3 sayılı 320.22 m² yüzölçümlü taşınmaz mal üzerindeki Belediyemize ait 129.29 m² hissemiz, Belediye Meclisinin 03/05/2006 tarih, 107 sayılı kararı doğrultusunda 43,00 YTL' sı üzerinden 5.559,47 YTL bedel ile Bayram İLBAŞ' a satılmıştır.

İlimiz Gaziosmanpaşa Mahallesi pafta 31.P.IIId, ada 2906, parsel 1 sayılı 323.94 m² yüzölçümlü taşınmaz mal üzerindeki Belediyemize ait 150.66 m² hissemiz, Belediye Meclisinin 07/08/2006 tarih, 175 sayılı kararı doğrultusunda, Belediye Encümenin 23/05/2007 tarih, 345 sayılı kararı ile 43,00 YTL' sı üzerinden 6.478,38 YTL bedel ile Mahmut KIRMIZI' ya satılmıştır.

İlimiz Gaziosmanpaşa Mahallesi pafta 30.P.Ib, ada 2909, parsel 2 sayılı 425.35 m² yüzölçümlü taşınmaz mal üzerindeki Belediyemize ait 83.51 m² hissemiz, Belediye Meclisinin 12/10/2004 tarih, 188 sayılı kararı doğrultusunda, Belediye Encümenin 04/04/2007 tarih, 216 sayılı kararı ile 51,00 YTL' sı üzerinden 4.259,01 YTL bedel ile Cengiz – Gündüz – Gürbüz – Haluk – Tekin – Zeycan ve Özden SÖZBİR' e satılmıştır.

İlimiz Gaziosmanpaşa Mahallesi pafta 30.P.Ib, ada 2912, parsel 4 sayılı 314.69 m² yüzölçümlü taşınmaz mal üzerindeki Belediyemize ait 97.29 m² hissemiz, Belediye Meclisinin 13/06/2000 tarih, 117 sayılı kararı doğrultusunda 51,00 YTL' sı üzerinden 4.961,79 YTL bedel ile Rüştü AVCI' ya satılmıştır.

İlimiz Fevziçakmak Mahallesi pafta G22c11a3, ada 759, parsel 9 sayılı 7495.09 m² yüzölçümlü taşınmaz mal üzerindeki Belediyemize ait 668.31 m² hissemiz, Belediye Meclisinin 04/04/2007 tarih, 81 sayılı kararı doğrultusunda, Belediye Encümenin 25/04/2007 tarih, 261 sayılı kararı ile 45,00 YTL' sı üzerinden 30.073,95 YTL bedel ile Halil İbrahim DEMİRHAN' a satılmıştır.

İlimiz Fevziçakmak Mahallesi pafta 30.P.Ia, ada 1838, parsel 13 sayılı 324.60 m² yüzölçümlü taşınmaz mal üzerindeki Belediyemize ait 20.83 m² hissemiz, Belediye Meclisinin 08/06/1999 tarih, 192 sayılı kararı doğrultusunda, Belediye Encümenin 31/01/2007 tarih, 49 sayılı kararı ile 51,00 YTL' sı üzerinden 1.062,33 YTL bedel ile Fethi SOYLU' ya satılmıştır.

İlimiz Fevziçakmak Mahallesi pafta 30.P.Ia, ada 1900, parsel 6 sayılı 145.03 m² yüzölçümlü taşınmaz mal üzerindeki Belediyemize ait 2.96 m² hissemiz, Belediye Meclisinin 04/07/2006 tarih, 157 sayılı kararı doğrultusunda, Belediye Encümenin 12/09/2007 tarih, 556 sayılı kararı ile 51,00 YTL' sı üzerinden 150,96 YTL bedel ile Veysel AKIN' a satılmıştır.

İlimiz Fevziçakmak Mahallesi pafta 30.P.Id, ada 1921, parsel 7 sayılı 193.24 m² yüzölçümlü taşınmaz mal üzerindeki Belediyemize ait 83.17 m² hissemiz, Belediye Meclisinin 24/02/1999 tarih, 115 sayılı kararı doğrultusunda, Belediye Encümenin 19/09/2007 tarih, 564 sayılı kararı ile 43,00 YTL' sı üzerinden 3.576,31 YTL bedel ile Hacı BEYTAR' a satılmıştır.

İlimiz Fevziçakmak Mahallesi pafta 31.P.IVd, ada 2857, parsel 11 sayılı 194.19 m² yüzölçümlü taşınmaz mal üzerindeki Belediyemize ait 9.14 m² hissemiz, Belediye Meclisinin 04/04/2006 tarih, 84 sayılı kararı doğrultusunda, Belediye Encümenin 20/06/2007 tarih, 394 sayılı kararı ile 60,00 YTL' sı üzerinden 548,40 YTL bedel ile Hayrettin FİDAN' a satılmıştır.

İlimiz Fevziçakmak Mahallesi pafta 31.Ö.IIb/IIIc, ada 2936, parsel 15 sayılı 455.92 m² yüzölçümlü taşınmaz mal üzerindeki Belediyemize ait 37.23 m² hissemiz, Belediye Meclisinin 04/04/2006 tarih, 84 sayılı kararı doğrultusunda, Belediye Encümenin 12/02/2007 tarih, 77 sayılı kararı ile 104,00 YTL' sı üzerinden 3.871,92 YTL bedel ile Cemafer ŞAŞI' ye satılmıştır.

İlimiz Fevziçakmak Mahallesi pafta 31.Ö.IIb, ada 2936, parsel 16 sayılı 449.46 m² yüzölçümlü taşınmaz mal üzerindeki Belediyemize ait 57.12 m² hissemiz, Belediye Meclisinin 22/10/2001

tarikh, 294 sayılı kararı doğrultusunda, Belediye Encümenin 08/08/2007 tarih, 483 sayılı kararı ile 104,00 YTL' sı üzerinden 5.940,48 YTL bedel ile Mustafa – Muzaffer – Abdülmütalip – Muhammed – İlyas – Cevdet ve Fikret KARADAĞ' a satılmıştır.

İlimiz Bağlarbaşı Mahallesi pafta G22c11a2b, ada 118, parsel 120 sayılı 267.50 m² yüzölçümlü taşınmaz mal üzerindeki Belediyemize ait 12.26 m² hissemiz, Belediye Meclisinin 06/11/2007 tarih, 431 sayılı kararı doğrultusunda, Belediye Encümenin 28/11/2007 tarih, 753 sayılı kararı ile 43,00 YTL' sı üzerinden 527,18 YTL bedel ile Musa BEYKOZ' a satılmıştır.

İlimiz Bağlarbaşı Mahallesi pafta 30.Ö.IIc, ada 2026, parsel 5 sayılı 108.00 m² yüzölçümlü taşınmaz mal üzerindeki Belediyemize ait 55.22 m² hissemiz, Belediye Meclisinin 03/01/2006 tarih, 11 sayılı kararı doğrultusunda, Belediye Encümenin 01/08/2007 tarih, 481 sayılı kararı ile 55,00 YTL' sı üzerinden 3.037,10 YTL bedel ile Şehfe KOCATEPE' ye satılmıştır.

İlimiz Bahçelievler Mahallesi pafta 31.Ö.IVc, ada 1114, parsel 12 sayılı 269.92 m² yüzölçümlü taşınmaz mal üzerindeki Belediyemize ait 21.48 m² hissemiz, Belediye Meclisinin 05/12/2005 tarih, 348 sayılı kararı doğrultusunda, Belediye Encümenin 28/11/2007 tarih, 752 sayılı kararı ile 66,00 YTL' sı üzerinden 1.417,68 YTL bedel ile Mehmet Salih KOYUN' a satılmıştır.

İlimiz Bahçelievler Mahallesi pafta G22c06c4c, ada 1145, parsel 13 sayılı 381.01 m² yüzölçümlü taşınmaz mal üzerindeki Belediyemize ait 101.92 m² hissemiz, Belediye Meclisinin 07/02/2006 tarih, 43 sayılı kararı doğrultusunda, Belediye Encümenin 07/03/2007 tarih, 139 sayılı kararı ile 66,00 YTL' sı üzerinden 6.726,72 YTL bedel ile Nevzat ÖNDEROĞLU' na satılmıştır.

İlimiz Soğucak Köyü pafta G22c11d2b, ada 174, parsel 1 sayılı 10717.94 m² yüzölçümlü taşınmaz mal üzerindeki Belediyemize ait 3715.55 m² hissemiz, Belediye Meclisinin 07/06/2007 tarih, 235 sayılı kararı doğrultusunda, Belediye Encümenin 26/12/2007 tarih, 795 sayılı kararı ile 90,00 YTL' sı üzerinden 334.399,50 YTL bedel ile Bayhanlar Petrol Ürünleri Makine ve Zirai İşletme Sanayi A.Ş.' ne satılmıştır.

Kamulaştırma

İlimiz Bahçelievler Mahallesi pafta 22, ada 317, parsel 9 sayılı 407.249,92 m² yüzölçümlü Tarım İşletmeleri Genel Müdürlüğüne ait taşınmaz malın 91.772,25 m² lik kısmı, Belediye Meclisinin 06/09/2006 tarih ve 224 sayılı kararı ile 1/1000 ölçekli uygulamalı imar planında Arıtma Alanı olarak planlanmış ve aynı amaca yönelik 2942 sayılı Kamulaştırma kanununun Bir İdareye Ait Taşınmaz Malın Diğer İdareye Devri ile ilgili 30. maddesi gereğince Belediyemiz adına devrinin yapılması kararı alınmıştır. Tarım İşletmeleri Genel Müdürlüğü' nün 03/10/2006 tarih ve 8560 sayılı yazılarında devrin uygun görüldüğü ancak; devire ilişkin olarak tespit edilen ve önerilen bedelin uygun bulunmadığı belirtilmiştir. Bedelde uzlaşma sağlanamadığından Asliye Hukuk Mahkemesinde kamulaştırma bedelinin tespiti ve tescili için dava açılmıştır. Dava sonuçlanmış ve hükmen tapu tescili yapılarak kamulaştırma işlemi tamamlanmıştır.

İlimiz Süleymanbey Mahallesi pafta 7, ada 321, parsel 2 sayılı 192.50 m² yüzölçümlü Maliye Hazinesine ait taşınmaz mal, Belediye Meclisinin 10/06/2004 tarih ve 102 sayılı kararı ile 1/1000 ölçekli uygulamalı imar planında Pazar Yeri ve Katlı Otopark Alanı olarak planlanmış ve aynı amaca yönelik 2942 sayılı Kamulaştırma kanununun Bir İdareye Ait Taşınmaz Malın Diğer İdareye Devri ile ilgili 30. maddesi gereğince Belediyemiz adına devrinin yapılması kararı alınmıştır. Devir işlemleri yapılarak kamulaştırma işlemi tamamlanmıştır.

İlimiz Bahçelievler Mahallesi pafta G22c06d3d, ada 438, parsel 5 sayılı 5076.55 m² yüzölçümlü taşınmaz malın 1392/2400 hissesi Gençlik ve Spor Genel Müdürlüğü'ne ait olup, Belediye Meclisinin 06/05/2005 tarih ve 137 sayılı kararı ile 1/1000 ölçekli uygulamalı imar planında Belediye Hizmet Alanı olarak planlanmış ve aynı amaca yönelik 2942 sayılı

Kamulaştırma Kanununun Bir İdareye Ait Taşınmaz Malın Diğer İdareye Devri ile ilgili 30. maddesi gereğince Belediyemiz adına devrinin yapılması kararı alınmıştır. Devir işlemleri yapılarak kamulaştırma işlemi tamamlanmıştır.

İlimiz Bahçelievler Mahallesi pafta 22, ada 317, parsel 14 sayılı 91.772,25 m² yüzölçümlü 1/1000 ölçekli uygulamalı imar planında Arıtma Alanı olarak planlı taşınmaz malın, Belediye Meclisinin 06.08.2007 tarih, 287 sayılı kararı ile 5393 sayılı Belediye Kanununun 75. maddesinin d fıkrası gereğince Yalova Atıksu ve Kanalizasyon Altyapı Tesisleri İşletme Birliği' ne (YASKİ) bedelli devir edilmiştir.

İlimiz Fevziçakmak Mahallesi pafta 37, ada 109, parsel 8 sayılı 6660.00 m² yüzölçümlü taşınmaz mal Belediye Hizmet Alanında kaldığından, Belediye Meclisinin 06.05.2005 tarih, 143 sayılı kararı ile kamulaştırma işlemlerine başlanılmış, taşınmaz mal sahibi ile uzlaşma sağlanamadığından Asliye Hukuk Mahkemesinde kamulaştırma bedelinin tespiti ve tescili için dava açılmıştır. Dava sonuçlanmış ve hükmen tapu tescili yapılarak kamulaştırma işlemi tamamlanmıştır.

İlimiz Bahçelievler Mahallesi pafta G22c06d3d, ada 438, parsel 5 sayılı 5076.55 m² yüzölçümlü taşınmaz malın 235/2400 hissesi, Belediye Meclisinin 05.12.2006 tarih, 343 sayılı kararı ile Belediye Hizmet Alanında kaldığından kamulaştırma işlemlerine başlanılmış, taşınmaz mal sahipleri ile uzlaşma sağlanamadığından Asliye Hukuk Mahkemesinde kamulaştırma bedelinin tespiti ve tescili için dava açılmıştır. Dava sonuçlanmış ve hükmen tapu tescili yapılarak kamulaştırma işlemi tamamlanmıştır.

İlimiz Bahçelievler Mahallesi pafta 16, ada 315, parsel 29 sayılı 259.22 m² yüzölçümlü taşınmaz mal 1/1000 ölçekli uygulamalı imar planında kısmen yol, kısmen de konut alanında kaldığından, Belediye Meclisinin 07.03.2006 tarih, 53 sayılı kararı ile kamulaştırma işlemlerine başlanılmış, taşınmaz mal sahibi ile uzlaşma sağlanamadığından Asliye Hukuk Mahkemesinde kamulaştırma bedelinin tespiti ve tescili için dava açılmıştır. Dava sonuçlanmış ve hükmen tapu tescili yapılarak kamulaştırma işlemi tamamlanmıştır.

İlimiz Fevziçakmak Mahallesi pafta 37, ada 108, parsel 32 sayılı 115390.62 m² yüzölçümlü taşınmaz malın Ağaçlandırılacak Alanda (Mezarlık) kalan 42180.00 m² lik kısmının, Belediye Meclisinin 05.12.2006 tarih, 345 sayılı kararı ile kamulaştırma işlemlerine başlanılmıştır. Parsel sahipleri ile uzlaşma sağlanarak kamulaştırma işlemi tamamlanmıştır.

İlimiz Bahçelievler Mahallesi pafta G22c06d3d, ada 438, parsel 8 sayılı 4236.48 m² yüzölçümlü taşınmaz malın 11/80 hissesi, Belediye Meclisinin 05.12.2006 tarih, 343 sayılı kararı ile Belediye Hizmet Alanında kaldığından kamulaştırma işlemlerine başlanılmış, taşınmaz mal sahipleri ile uzlaşma sağlanamadığından Asliye Hukuk Mahkemesinde kamulaştırma bedelinin tespiti ve tescili için dava açılmıştır. Dava sonuçlanmış ve kamulaştırma bedeli bankaya bloke edilmiştir. Mahkeme Kararı alındığında hükmen tapu tescili yapılarak kamulaştırma işlemi tamamlanacaktır.

İlimiz Bahçelievler Mahallesi pafta G22c06d3d, ada 438, parsel 7 sayılı 930.76 m² yüzölçümlü taşınmaz mal Belediye Hizmet Alanında kaldığından, Belediye Meclisinin 05.12.2006 tarih, 343 sayılı kararı ile kamulaştırma işlemlerine başlanılmış, taşınmaz mal sahipleri ile uzlaşma sağlanamadığından Asliye Hukuk Mahkemesinde kamulaştırma bedelinin tespiti ve tescili için dava açılmıştır.

İlimiz Bağlarbaşı Mahallesi pafta 38, ada 20, parsel 1 sayılı 581.53 m² ve ada 189, parsel 22 sayılı 204.80 m² yüzölçümlü taşınmaz mallar 1/1000 ölçekli uygulamalı imar planında yol ve derede kaldığından, Belediye Meclisinin 03.10.2006 tarih, 248 sayılı kararı ile kamulaştırma işlemlerine başlanılmış, taşınmaz mal sahibi ile uzlaşma sağlanamadığından Asliye Hukuk Mahkemesinde kamulaştırma bedelinin tespiti ve tescili için dava açılmıştır.

İlimiz Hacımehtmet Köyü pafta G22d15c2a, ada 106, parsel 38 sayılı 38174.73 m² yüzölçümlü taşınmaz malın Harfiyat ve Depolama Alanında kalan 17211.25 m² lik kısmının, Belediye Meclisinin 06.03.2007 tarih, 70 sayılı kararı ile kamulaştırma işlemlerine başlanılmıştır. Parsel sahipleri ile uzlaşma sağlanarak kamulaştırma bedelinin bankaya bloke edilmesi için Mali Hizmetler Müdürlüğü' ne yazı yazılmıştır.

1.7. Sağlık İşleri Müdürlüğü

Sağlık ve Sosyal Tespit Çalışması

Benim Mahallem Programı:

2004 yılına kadar tek merkezde daha çok sağlık hizmeti veren bir kuruluş olan Sağlık İşleri Müdürlüğü ,2004 yılından bu yana halk sağlığı yaklaşımı ile kapasitesini ve hitap ettiği kişi sayısını artırarak herkes için sağlık ilkeleri doğrultusunda halkın sağlığını bozabilecek her türlü etkene karşı aktif olmaya başlamıştır.

Vatandaş odaklı bir yönetim anlayışı ile dezavantajlı kişiler başta olmak üzere,halkın kentin kaynaklarına ulaşmasındaki engelleri ortadan kaldırmak amacı ile Benim Mahallem Programı ile önce Yalova'nın sağlık,sosyal,demografik profili ortaya çıkarılmış buradan edindiğimiz bilgiler ışığında mahalle bazlı iletişim ve destek çalışmaları başlatılmıştır.

Bu çalışma sayesinde,sağlık desteği yanında sosyal kültürel destek programları ile vatandaşlarımız buluşturulmuştur. Programdan elde edilen bilgiler ışığında hedef gruplarla ilgili çalışmalar mahalle bazlı iletişim yapısı da korunarak yeni programlar oluşturulmuştur. Bunlar:

- Yaşlı ile iletişim projesi
- Kadın iletişim ve destek merkezi
- Engelli koordinasyon merkezi
- Diyabet-Hipertansiyon programı
- Benim Mahallem Gönüllü Programı
- Gıdabank
- Başkan Mahallenizde Programı.
- Gençlik ve Aile Danışma Merkezidir

Ayrıca,Belediyemizin Yerel Gündem 21,Sağlıklı Kentler Projesi,AB projeleri gibi çalışmalara destekleyici veriler üretilmiştir.Benim mahallem programı iletişim yapısı ildeki bir çok sağlık sosyal destek alanında çalışan kuruluşla desteklemiştir.

Sağlıklı kentler birliği ve Avrupa Sağlıklı Kentler ağında yayınlanan ve bir çok kez sunulan program diğer kentlere model olarak kabul edilmiş ve örnek gösterilmiştir.

Performans Değerlendirmeleri

Yıllık raporda yer alacak faaliyetlerin performans değerlendirme kriterleri ;

- Tanımlanmış hedef çalışmaların 2007 yılı performansı ve 2006 yılı ile kıyaslanması.
- 2007 yılı için deklere edilen planların gerçekleşmesi.
- Yeni projelerin yapılması.

Hane Bazlı Tespit Çalışmaları

Toplam Tespit Edilen Hane ve Kişi Sayıları

	2007 yılı	2006 yılı	Fark
Hane Sayısı	17509	12205	5304
Kişi Sayısı	62764	42782	19982

- 2007 yılında verilen tespit çalışmaları,2006 da yapılan tespitlerin üzerine eklenen sayılarıdır. Bu tespitler mahalle destek ofislerinin yaptığı ziyaretler ve etkinliklere katılıp kaydı olmayan kişilerden edinilmiştir.
- 2006 ve 2007 yılında yapılan tespit çalışmalarında, hedef grup projelerinden bahsedilmiş olup katılım için teşvik edilmiştir.2006 yılından bu yana 17509 haneye Yalova belediyesinin çalışmalarından bahsedilmiştir.

Hedef Grup tespiti

- Bir halkla ilişkiler ve sağlık , sosyal destek programı olan Benim Mahallem programı kapsamında, yerel,ulusal ve uluslar arası öncelikli kabul edilen gruplar programın hedef grupları olarak yer almıştır.
- Bu gruplar tespitler esnasında ayrımı yapılarak,bu kişilere yönelik çalışmalardan bahsedilerek iletişim ve destek çalışmaları içine alınmıştır.
- Bu nedenle mahalle destek ofislerinin ana performans kriteri bu grupların tespit sayısı,hedef grup etkinliklerine katılım sayısı ve bu gruplardan yaşlı ve yoksullarla tekrar iletişime geçme olarak belirlenmiştir.

Hedef Gruplar

- Yoksullar
- Kadınlar
- Engelliler
- Yalnız yaşayan yaşlılar.
- Sosyal güvencesi olmayanlar.
- Şeker hastaları
- Hipertansiyon hastaları.

Yoksullar

	2007 Yılı	2006 Yılı	Fark
Hane	1380	1111	269
Kişi	5274	4329	945

Kadınlar (20-49 Yaş Kadın Çalışmaları)

	2007 Yılı	2006 Yılı	Fark
Hane	11599	7884	3715
Kişi	13733	9234	4499

Engelliler

	2007 Yılı	2006 Yılı	Fark
Hane	1163	397	186
Kişi	1238	440	198

Yalnız Yaşayan Yaşlılar

	2007 Yılı	2006 Yılı	Fark
Hane	917	710	207
Kişi	1315	1008	307

Sosyal Güvencesi Olmayan Kişiler

	2007 Yılı	2006 Yılı	Fark
Hane	3120	2145	975
Kişi	8441	5725	2716

Şeker Hastaları

	2007 Yılı	2006 Yılı	Fark
Hane	1828	1227	601
Kişi	1948	1313	635

Hipertansiyon Hastası

	2007 Yılı	2006 Yılı	Fark
Hane	3944	2629	1315
Kişi	4530	2993	1537

Okuma Yazma Bilmeyenlerin Tespiti

	2007 Yılı	2006 Yılı	Fark
Hane	2246	1792	454
Kişi	3269	2205	1064

Hane Bazlı Tespit Çalışmaları Değerlendirmesi

- Tespit çalışmalarının da,17509 hane ziyaret edilerek, bilgiler toplanmış,beklentileri sorulmuş ve 39148 adet hedef grup çalışması yapılarak vatandaş odaklı belediyeçilik sergileme yanında , veri tabanı edinmemizi sağlamıştır.
- Bu çalışmalar sonunda, hedef grup çalışmalarına katılan hanelerle ile, ilgili güncellemeler
- yapılabilmektedir. Diğer güncellemeler muhtarlardan alınan bilgilerle veya etkinliklere katılanlar sayesinde olabilmektedir.
- Bu sistem belediyelerde düzensiz ve eşit olmayan sosyal destek ve halka ilişkiler çalışmalarının kurumsal bir modelini oluşturmuştur. Bu anlamda Yalova Belediyesine Türkiye de ilk olabilecek bir program kazandırılmıştır.

İletişim ve Destek Çalışmaları

Yaşlı ile İletişim Projesi

- 2006 yılı 1008 kişinin kayıtlı olduğu projede 2007 yılında 307 kişi artışla 1315 kişiye ulaşılmıştır.
- Yaşlı ile iletişim Projesi, iletişim ve sağlık, sosyal destek çalışmaları temellidir.

İletişim Çalışmaları

Hizmet İstek Talepleri

	2007 Yılı	2006 Yılı	Fark
Hizmet İstek sayısı	765	192	573

- Bu isteklerin 477adedi danışmanlık, refakat, ulaşım ve sağlık konularını kapsamaktadır. Diğerleri ise, tamirat ev temizliği, konserlere, tiyatro ve geziler ile ilgili isteklerdir.

Telefon ve ziyaretle hatır sorma

- Proje kapsamındaki bütün yaşlılarımıza ayda en az bir kere telefon veya ziyaretle hatır sorulmaktadır.

- 2007 yılında Yaşlı ile iletişim projesinden yararlanan yaşlılarımıza, 1054 haneye 1512 kere ziyaret gerçekleştirilmiş olup 1629 haneye de 2217 kere telefon edilerek hatırlanmıştır.

Sağlık Sosyal Destek Çalışmaları **Sağlık Bakımı Çalışmaları**

	2007 Yılı	2006 Yılı	Fark
Evde Sağlık Bakımı	573	515	58
Rutin takip	147	141	6

- 153 kişi diyabet, hipertansiyon eğitimlerine katılmıştır.
- 71 kişi ayak bakım eğitimine katılmıştır.
- 325 kişi evde spor hizmetinden faydalanmıştır.
- 116 adet sağlık konusunda destek verilmiştir.

Sosyal Destek Çalışmaları

- 236 yaşlımız Belediye Başkanı tarafından ziyaret edilmiştir.
- 164 adet ulaşım refakat konusunda destek verilmiştir.
- 98 adet danışmanlık hizmeti verilmiştir.
- 10 adet temizlik ve tamirat hizmeti verilmiştir.
- 76 yaşlımız tiyatroya götürülmüştür.
- 42 yaşlımız konsere götürülmüştür.
- 91 yaşlımız gezilere götürülmüştür.
- 46 yaşlımız TİGEM' de düzenlenen pikniğe götürülmüştür.

YİP Değerlendirmesi

- Yaşlı ile iletişim projesi, çağdaş ve sosyal belediyeçilik anlamında Dünya Sağlık Örgütü tarafından model gösterilmiştir. Projenin temelini iletişim oluşturmaktadır. Bu iletişim sistemi sayesinde yaşlılarımızın ulaşılabilirliği artmıştır. Projenin sürdürülebilirliğini sağlayan en önemli etkende budur. Proje kapsamında yaşlılarımızın sisteme güveni biraz yavaş olmakla beraber günden güne artış göstermektedir. Bu proje ile Yalova Belediyesine kurumsallaşmış yeni bir birim kazandırılmıştır.

Yoksul Destek Çalışmaları **İletişim Çalışmaları**

Hizmet İstek Talepleri

	2007 Yılı	2006 Yılı	Fark
Hizmet İstek sayısı	219	10	209

Telefon ve ziyaretle hatırlama

- 2007 yılında ziyaret edilerek ve telefonla hatırlanarak 1569 defa iletişime geçilmiştir.

Sağlık Sosyal Destek Çalışmaları **Sağlık Bakımı Çalışmaları**

	2007 Yılı	2006 Yılı	Fark
Evde Sağlık Bakımı	12	164	- 152

Gıdabank

	2007 Yılı	2006 Yılı	Fark
Hane	586	548	38
Kişi	2236	2024	212

Kahvaltı Projesi

- Yoksul mahallelerde bulunan çocukların sağlıklı gelişimi amacıyla her sabah kahvaltı verilmektedir.2006 yılında kahvaltı verilen okulda hedefe ulaşılamamasından dolayı 2007 yılında sadece bir okula kahvaltı verilmektedir.

	2007 Yılı	2006 Yılı	Fark
Günlük Kahvaltı sayısı	300	930	- 630

Kumbara projesi

- Her sabah öğrencilere verilen kahvaltıya halkında desteğini sağlamak amacıyla 1 kahvaltı 1YTL sloganıyla Yalova'nın çeşitli yerlerinde 43 yere kumbaralar konmuştur. 20-03-2007 tarihinden itibaren kumbaralardan **3.806,00 YTL** toplanmıştır

Yoksul Destek Çalışmaları Değerlendirmesi

- Yoksul destek çalışmaları kapsamında, sağlık, iletişim, kültürel katılım ve gıda desteği verilen ve düzenli takibi yapılan çalışmalar özellikle çocukların olduğu aileler için önem verdiğimiz çalışmadır.Kurulan sistem sayesinde,suiistimaller önlenmiş durumdadır ve mahalle ofisleri bu amaçla da tanınır hale gelmiştir.Yoksul ve sosyal güvencesi olmayan vatandaşlara sağlık açısından belediye sağlık müdürlüğünde hem yeşil kartları çıkarmada yardımcı olunmakta hem de tedavileri yapılmaktadır.

Diyabet Ve Hipertansiyon Çalışmaları Eğitim Çalışmaları

- Her hafta bir mahallede yapılan diyabet hipertansiyon taramaları:
- Her hafta bir mahallede yapılan taramalardan 1 hafta sonra tarama yapılan diyabet hastalarına ayak bakım eğitimi verilmektedir. 2007 yılında başlayan etkinliye yıl boyunca 26 eğitimde 319 kişiye ayak bakım eğitimi verilmiştir.

	2007 Yılı	2006 Yılı	Fark
Tarama sayısı	30	27	3
Kişi sayısı	355	378	-23

Değerlendirme

- Mahallerde, yapılan tarama ve eğitim çalışmalarında, durumu kötü olan hastalar belediye diyabet merkezine yönlendirilerek takipleri sağlanmaktadır. Yalova için önemli ve ilde hala düzenli bir takip merkezi olmayan diyabet ve hipertansiyon hastaları için belediye zor durumlarında başvurulacak bir merkez haline gelmiştir. Bu çalışmalar, çoğu Avrupa kentinde belediyeler tarafından yapılmaktadır. Çünkü bu iki hastalık Yalova da olduğu gibi tüm dünyada yaşam süresi ve kalitesini etkileyen ilk sıradaki hastalıklardır. Bu çalışmalar belediyenin imajına iyi yönde hizmet etmektedir.

Halkla İlişkiler Çalışmaları Başkan Mahallenizde

	2007 Yılı	2006 Yılı	Fark
Etkinlik Sayısı	14	10	4
Katılımcı Sayısı	1.482	472	1010

- 2007 yılında sađlık iřleri m¼d¼rl¼đ¼ ve k¼lt¼r ve sosyal iřler m¼d¼rl¼đ¼ ile ortak alıřılarak bařkan mahallenizde etkinliđi gerekleřtirilmiřtir. 2007 yılında etkinlik iine sađlık taraması, ocuk tiyatrosu, konservatuarın mahalle halkı iin d¼zenlediđi mini konser mahalleyi hareketlendirmiř olup katılımı olumlu y¼nde etkilemiřtir.

Bařkanın Ev ziyaretler

- 2007 yılında bařkanın yaptıđı ev ziyaretlerinde 122 hanede 946 kiřiyle buluřmuřtur. Bunlar:
 - Yařlı ile iletiřim projesindeki 74 hanede 236 yařlımız ziyaret edilmiřtir.
 - Engelli vatandařlarımızdan 26 hanede 96 kiři ziyaret edilmiřtir.
 - Bařkanı evinde misafir etmek isteyen 42 hanede 731 kiři vatandařla ev ziyareti gerekleřmiřtir.
 - ¼zel g¼nlerde (anneler g¼n¼, ¼đretmenler g¼n¼ vs.)12 hanede 41 kiři bařkan tarafından ziyaret edilmiřtir.

Geziler

- Belediye tarafından maddi sıkıntılar sebebiyle Yalova dıřına ıkma imkanı olmayan vatandařlarımız ¼ncelikli olmak ¼zere belediye olarak d¼zenlenen Konya (506 kiři), anakkale (461 kiři), İstanbul (35 kiři) , Bursa (338 kiři) gezilerine 2007 yılında toplam **1340 kiři** katılmıřtır. Geziler sonucunda vatandařların bu etkinliđin devam etmesi konusunda istekte bulunmuřlardır. Mahalle ofislerinde řu ana kadar 300 kiřilik listeler oluřturulmuřtur.

Deđerlendirme

- Bařkan Mahallenizde, etkinliklerine k¼lt¼r iřlerinin desteđi sayesinde halkın ilgisi artmıřtır. ocuklara y¼nelik etkinlikler, programa ilgiyi artırmaktadır. Kıř mevsimlerinde k¼t¼ hava řartlarında katılımda sıkıntılar yařanmaktadır.Yaz aylarında yapılan alıřmalara daha etkin katılım sađlanmaktadır.Bu alıřmalar birim yetkililerine vatandař algılamasını izleme fırsatı vermektedir.Planlanan alıřmaların,sahadaki uygulamaları kontrol,plan revizyonu ve yeni projeler iin fırsat olarak deđerlendirmelidirler.Bu toplantılarda vatandař soruları beklenti raporu olarak ıkarılmaktadır.Bu raporlar birimlerin stratejik planlamalarında yol g¼sterici olacaktır.

Engelli alıřmaları(Engelli Koordinasyon Merkezi alıřmaları)

İletiřim alıřmaları

Veri Tabanı alıřmaları

- Yalova İl sınırları iinde yařayan engelli insanlarımıza ait bilgilerin eksiksiz olarak toplanması amacıyla, 2006 Ekim ayında bařlattıđımız engelli iletiřim projesi kapsamında 950 ev ziyareti yapıldı. Yapılan ziyaretlerde 820 engelli tespit edilerek kayıt altına alındı.

Engelli Hakları Mektubu

- Engellilerin sahip oldukları hakları ¼zet halinde sunan engelli hakları mektubu, engelli veri tabanımızda kayıtlı 820 engellinin evlerine ulařtırıldı.

Bařkan'ın Engelli Ziyaretleri

- Belediye Bařkanımız Barbaros H. Biniciođlu 2007 yılı iinde toplam 50 engelliye evlerinde ziyaret ederek engellilerin řikâyetlerini ve isteklerini dinledi

Engelli İletiřim Kartı Projesi

- Engelli vatandařlarımızla iletiřimimizi kolaylařtıran Engelli İletiřim Kartı Projesi kapsamında, Engelli Veri Tabanımızda yer alan 43 engelliye engelli kartı verilmiřtir.

Etkinlikler

- 11 Ocak beyaz baston haftası vesilesiyle, Belediye Meclis Salonunda bir s¼yleři d¼zenlendi.

- 23 Haziran'da, İstanbul Milletvekili Lokman Ayva'nın katılımıyla engelliler yasasının getirdiği haklar ve engellilerin bu haklardan nasıl yararlanabilecekleri konusunda bir söyleşi düzenlendi.
- 30 Ağustos Zafer Bayramında Cumhuriyet Meydanında düzenlenen konsere 23 engelli vatandaş, aileleriyle birlikte 60 kişi, evlerinden alınarak getirildiler.
- 30 Ağustos 06 Eylül tarihleri arasında TİGEM tesislerinde engellilere yönelik tatil programı düzenlendi. 16 engelli aileleriyle birlikte 40 kişi 1 haftalık tatil imkânından yararlandı.
- 29–30 Eylül akşamlarında TİGEM tesislerinde verilen iftar yemeğine 25 engelli aileleriyle birlikte katıldı.

Ziyaret Hatır Sorma

- 2007 yılında projeler ve etkinlikler kapsamında, engelli veri tabanımızda yer alan engellilerle, bir kişiyle en az bir defa olmak üzere, 1498 defa bireysel iletişime geçildi. 91 kişi de merkezimize bireysel isteklerle başvurdu.

Destek Çalışmaları

- **Tekerlekli Sandalye Dağıtımı**
 - Önceden tespit ettiğimiz ve tekerlekli sandalyeye ihtiyaç duyan ortopedik engellilere toplam 35 adet tekerlekli sandalye verildi.
- **Hayat Kafe Projesi**
 - Proje 05.11.2007 tarihinde hafif zihinsel engelli ve dawn sendromlu 8 engellinin eğitim çalışmalarıyla başladı.
- **Yalova Bilgi Evi Projesi**
 - 04.12.2007 tarihinde açılan merkez bünyesinde, görme engelliler için 2 adet donanımlı bilgisayar ve az görenler için bir adet tele büyüteç hizmet vermeye başladı.
- **Ahşap Boyama Kursu**
 - Engellilerin el becerilerini geliştiren ve hayatta bir şeyler paylaşmamızı sağlayan kurs 11.11.2007 tarihinde 10 kursiyerle açıldı ve 3 Aralıkta ilk sergi yapıldı.
- **Çiftler için ilk adım projesi**
 - Sağlıklı bir cinsel hayat, üreme sağlığı, sakat doğumların önlenmesi gibi konularda bilgiler içeren kitapçıklar, 750 adet olarak, Yalova Belediyesi Nikâh Dairesinden yeni evlenen çiftlere hediye edilmeye başlandı.

Benim Mahallem Programı 2007 Yılı için Deklere Edilen Planların Gerçekleşmesi

Planlanan Çalışmalar	Gerçekleşme Durumu
Başkan Mahallenizde” etkinliğinin 1. ayda planlanması,	Gerçekleşti
Mahallelerde yürütülen tespit çalışmalarının 2.ayda bitirilmesi,	Gerçekleşti
Tespiti biten mahallelerde, kontrol ve geri dönüşlerin yapılması(Tespit edilemeyen hanelere gidilmesi),	Gerçekleşti
2. ay başında aylık “Mahalle Beklentileri” değişim raporunun çıkarılması,	Gerçekleşti
3. ayda “Güncellenmiş Toplam Mahalle Verileri” raporunun çıkarılması,	Gerçekleşti
Belediye başkanının ev ziyaretleri yapması için kriterlerin belirlenmesi (Yaşlı İletişim Projesindekilere ziyaretler gibi.),	Gerçekleşti
Hedef gruplarımıza (yaşlılar, engelliler, yoksullar, 20-49 yaş arası kadınlar gibi) yönelik çalışmalarımızda ve diğer birimlerin uyguladığı projelere etkin katılım sağlanması,	Gerçekleşti
Hedef gruplarla projelerin sistemli olarak uygulanması, takibi ve iletişimin devam ettirilmesi(Yaşlı ile iletişim projesindekilerle iletişim kurma ve raporlanması, 20-49 yaş kadınların etkinliklere katılacak gruplarla daha sık iletişim kurma, DM-HT etkinliklerine katılım ve takip, Okuma yazma	Gerçekleşti

bilmeyenlerin takibi, yoksullarla iletişim, engellilerle iletişim, mahalle gönüllüleriyle iletişim ve mahalle meclislerinin kurulması için etkin kişilerin bulunması),	
DM-HT hastalarının ayak bakımı ve beslenme gibi mahalle eğitimlerine başlanması .	Gerçekleşti
Mahalle projelerinin yapılması (komşulukla ilgili, en temiz apartman, en güzel bahçe gibi yarışmalar düzenlenmesi gibi),	Gerçekleşmedi

YENİ PROJELER

Benim Mahallem Programı Dahilinde Yapılan Yeni Projeler

- 2007 yılında Okullarda 18.811 öğrenciye göz taraması projesi planlanmıştır. 2007 yılında 3850 öğrenciye göz taraması yapılmıştır. Proje devam etmektedir.
- Vatandaşlarımıza Konya, Çanakkale, Bursa ve İstanbul'a geziler düzenlenmiştir. Bu gezilere toplam 1.340 kişi katılmıştır.

KİDEM Çalışmaları Dahilinde Yapılan Yeni, Çalışmalar

- Kadın sağlığı takip dosyası oluşturma projesi uygulamaya konmuştur. 3 mahallede uygulanan projede 37 hamile bayan en yakın sağlık ocaklarına yönlendirilmiştir.

Kadın İletişim Ve Destek Merkezi (KİDEM)

Yalova Belediyesi KİDEM 2007 Faaliyet Raporu

- Özellikle dezavantajlı mahalleler başta olmak üzere, 2007 yılı içerisinde ulaşmamız gereken hedef kişi sayısı olarak belirlediğimiz, Yalova'da yaşayan 20- 60 yaş arası **18.282** kadından, **8.908** kişiye ulaşılmıştır.
- KİDEM Faaliyet raporları,2007 yılı öncesi bir kayıt sistemi olmadığından dolayı,2006 yılında Belediye Başkanlığına sunulan ve mutabakata varılan 2007 planlarının maddeleri üstünden sunulacaktır. Bütün planlanan çalışmalar gerçekleştirilmiştir.

Kadın İletişim Ve Destek Merkezi'nin Tanıtımı Ve Kapsam Genişletme Çalışmaları

- KİDEM'in Yalova Belediyesi'nin kadın çalışmalarının üretildiği ve yürütüldüğü bir nokta olduğu mesajı verilmiştir.
- Kadınlarla ilgili önemli gün ve haftalar kutlanmıştır.
- KİDEM Kart bastırılarak 2009 kadın, KİDEM Kart'lı yapılmıştır.
- KİDEM üyelerinin çocuklarının doğum günleri kutlanmıştır.
- KİDEM'deki kursları ve etkinlikleri anlatan broşürler bastırılmış, tanıtım materyali olarak dağıtılmıştır.
- Etkinlikler hakkında ortalama ayda iki kez yerel basında yer almıştır.

Kidem Kart Mahalle Dağılımı

- | | |
|----------------------------|-----|
| • Bahçelievler Mahallesi: | 355 |
| • Fevziçakmak Mahallesi | 317 |
| • İsmetpaşa Mahallesi | 247 |
| • Gaziosmanpaşa Mahallesi | 245 |
| • Rüstempaşa Mahallesi | 147 |
| • Bağlarbaşı Mahallesi | 147 |
| • Süleymanbey Mahallesi | 141 |
| • Kazımkarabekir Mahallesi | 104 |
| • Çiftlikköy | 49 |
| • Termal: | 25 |
| • Paşakent: | 24 |
| • Özden Mah.: | 21 |
| • Samanlı : | 16 |

• Kalıcı Konut:	16
• Kadıköy :	13
• Koruköy:	13
• Altınova:	13
• Çınarcık:	3
• Akköy:	3
• Hacımehmet:	3
• Kurtköy:	2
• Taşköprü:	2
• Soğucak:	2
• Kocadere:	1
• Sügören:	1
• Güneyköy:	1
• İstanbul:	1

2007 Yılı İçerisinde Yapılan Faaliyetlerin “Erişilebilirlik Ve Ölçülebilirlik” Oranını Artırma Çalışmaları.

- Yapılan her etkinlik, kurs ve organizasyonun raporlaması yapılmış, kayıtlara geçirilmiştir. Raporlarda kaç kişinin hedeflendiği, hedeflenen kişi sayısı üzerinden kaç kişiye ulaşıldığı tespit edilmiştir. Yıl sonuna doğru Bahçelievler Mahallesiine ağırlık verilmiştir. Bu mahalledeki kadın hedef-kitlenin sayısı arttırılmaya çalışılmıştır.

Yalova Vizyonuna Uygun Olacak Şekilde Kadınlara Destek Sağlanma Çalışmaları.

- Yalova'nın çiçek yetiştiriciliği alanındaki imkanlarından faydalanılarak 15 kadına “Mevsimlik Bitki Üretimi” kursu verilmiştir. **15** kadın Yalova Belediyesi'nin seralarında uygulamalı olarak eğitim görmüşler, 3 aylık eğitimin sonunda sertifikalarını almışlardır.
- Okuma-yazma bilmeyen **93** kadına KİDEM bünyesinde açılan okuma-yazma kursları ile okuma-yazma öğretilmiştir.
- Yalova'nın bir turizm şehri olması dolayısıyla KİDEM bünyesinde İngilizce kursları düzenlenmiştir. Haziran-Temmuz-Ağustos 2007, Kasım -Aralık- Ocak 2007-2008 dönemlerinde KİDEM bünyesinde açılan kurslara **39** kadın katılmıştır.

Hukuksal Danışmanlık ve Diğer Danışmanlık Hizmetleri

- 2007 yılı içerisinde 12 kadın merkezimize gelerek danışmanlık başvurusunda bulunmuştur. 11 kişi hukuksal danışmanlık hizmeti için destek başvurusunda bulunurken 1 kişi, çocuğunun eğitim durumu ile ilgili başvuruda bulunmuş ve gerekli yönlendirmeler yapılmıştır

KİDEM Üyelerinin Kayıt Sistemine İşlenmeleri ve Mesaj Sistemine Dahil Edilmeleri

- KİDEM üyesi KİDEM kayıtlarına 1878 kişi işlenmiş, iletişim bilgileri alınmıştır. Cep telefonları olan üyeler Yalova Belediyesi mesaj sistemine kaydedilerek , Yalova Belediyesi'nin düzenlemiş olduğu tüm kadın etkinliklerinden haberdar edilmişlerdir.

Kadın Sağlığı Takip Dosyasının Düzenlenmesi

- 2007 Eylül ve Ekim ayları içerisinde Yalova İl Sağlık Müdürlüğü işbirliği ile “Bebek Dostu İl” projesi kapsamında KİDEM Şubelerinin bulunduğu 3 mahallede (Fevziçakmak- İsmetpaşa ve GOP) sağlık ocakları ile koordineli olarak hamile kadınların tespiti yapılmıştır. 3 mahallede toplam 90 hamile kadın tespiti yapılmış, bunların verileri KİDEM kayıtları altına alınarak “Kadın Sağlığı Takip Dosyası” oluşturulmuştur. 90 hamile kadından 37'sine ulaşılarak KİDEM Şubelerinde İl Sağlık Müdürlüğü işbirliği ile sağlık seminerleri verilmiştir.

Seminerlerde ;

- o Gebelik döneminde bakım ve beslenme,
- o Doğum sonrası dönem ve bu dönemde anne-çocuk sağlığı için dikkat edilmesi gereken uygulamalar,
- o Doğum sonrası aile planlaması,
- o Sağlık ocaklarında halkın karşılaştığı sorunlar,
- o Sağlık ocaklarında ücretsiz yararlanılabilecek hizmetler anlatılmıştır. Böylece genç annelerin, mahallelerindeki en yakın sağlık ocaklarına yönlendirmeleri yapılmıştır. Hamile kadınlara KİDEM şube sorumluları tarafından belirli aralıklarla aramalar yapılmış, durumları sorulmuş, ihtiyacı olanlara yönlendirmeler yapılmıştır.
- o KİDEM tanıtım broşürlerine 20-49 yaş arasındaki kadının belirli yaş dönemlerinde yaptırması gereken sağlık kontrolleri ve dikkat etmesi gereken bilgiler konulmuştur.

Benim Mahallem Programı İle Yürütülen Çalışmalar

Bütün kadınların KİDEM imkanlarından eşit olarak faydalanmalarını sağlanması

- KİDEM İsmetpaşa, Fevziçakmak ve GOP şubelerine ek olarak, Ekim 2007'de KİDEM KazımKarabekir Şubesi açılmış,MKP mahallesi inşaatı devam etmektedir.

Yaşlı İle İletişim Programı

- KİDEM spor öğretmenleri tarafından evlere gidilen yaşlı egzersiz programına gidilmiştir. Program ile 65 yaş ve üstü 354 kadına ulaşılmıştır. Bu kadınların sağlık durumları ve egzersiz periyodları sağlık dosyasına KİDEM spor öğretmenleri tarafından işlenmiştir. Takipleri KİDEM spor öğretmenleri ve Mahalle Destek Ofisi sorumlularınca yürütülmektedir.

Yalova Belediyesi Sağlık İşleri İle Yürütülen Programlar

Anne-Baba Okulu

- Aralık 2006- Kasım 2007 tarihleri itibari ile Yalova İl Sosyal Hizmetler Müdürlüğü işbirliği ile KİDEM Şubelerinde "Benim Ailem Programı"na başlanmıştır. Aralık 2006-Mayıs 2007 tarihleri arasında programa devam eden 30 KİDEM üyesine 25 Mayıs Aile Haftası kapsamındaki organizasyonlarda sertifikaları verilmiştir. Aralık 2007 itibariyle tekrar başlayan programa toplam 31 kadın kayıt olmuştur.

Yalova Fizik Aktivite Programının Yürütülmesi

- Kasım 2006- Aralık 2007 tarihleri arasında 4.606 kadın spora katılmıştır.
- KİDEM spor öğretmenleri tarafından 1 saatlik standart hareketlerle kültür-fizik programı uygulanmıştır.

Değerlendirme

1. Toplum merkezi anlayışı ile kurulan,şubelerle tüm mahallelere yayılan KİDEM çalışmaları, Yalova belediyesinin vatandaş odaklı çağdaş çalışma örneklerinden olmuştur.Yeni giren personeller bu açıdan görebilmektedirler.KİDEM personeli vatandaşlarla çok yakın ilişki içinde oldukları için.
2. Şubelerde spor ve sağlık etkinlikleri en ilgi gören çalışmalardır.Bu bakımdan bu çalışmalara önem verilmektedir.
3. Şubelerin açılması ve iyi personelle , hedef sayıda kişiye ulaşmak kolaylaşmaktadır.

KURS ADI	KATILIM SAYISI
Bilgisayar	209
Bilgisayarlı Muhasebe	112
İngilizce	39
Mefruşat	68
Dikiş	51
Türk El Nakışı	12
El Sanatları (Ahşap boyama,takı tasarımı,yağlı boya)	52
Mevsimlik Bitki üretimi kursu	15
Okuma-yazma	93
NLP	250
“Benim Ailem Programı” Anne/Baba Okulu ile Ulaşılan Hedef-kitle Sayısı	30 kadın sertifika aldı 31 kadın devam ediyor Toplam : 61 kadın
Spor	4606
Kurslarla Ulaşılan Hedef-kitle Sayısı	5568
Seminerlerle Ulaşılan Hedef-Kitle Kadın Sayısı	1793
Hamile Kadınlara Seminer ile Ulaşılan Hamile Kadın Sayısı	3 mahallede 90 kadın tespiti 37'sine ulaşıldı.
Yaşlı Egzersiz ile Ulaşılan Hedef-kitle Sayısı	354
Hukuksal Danışmanlık ve Diğer Danışmanlık Hizmetleri için Başvuran Kadın Sayısı	12
Sosyal-Kültürel Etkinliklerle Ulaşılan Kadın Sayısı	843
Başkan Mahallenizde Etkinliği ile Ulaşılan Kadın Hedef-kitle Sayısı	301
1 Yıllık Toplam Ulaşılan Kadın Hedef-kitle Sayısı	8908

Sağlık İşleri Müdürlüğü Poliklinik Faaliyetleri

Sağlık Hizmetleri	2007 yılı
Hasta muayenesi	17406
Defin-ruhsatı düzenlenmesi	293
Enjeksiyon	2061
Pansuman	921
EKG	117
Laboratuar	2652 kişiye 9157 adet tetkik
Ambulans ile çevre illere hasta sevki	156 hasta
Fakir hasta tedavisi	193 hastanın tedavisi (ilaç-tetkik dahil) yapılmıştır.

1.8. Su – Kanalizasyon Müdürlüğü

1.8.1. Kanalizasyon Kısım Şefliği

YATIRIMIN ADI	BORU ÇAPI	METRAJ	KEŞİF BEDELİ
Özden Mahallesi	Ø 125 PVC	198 m	4.158,00 TL
Özden Mahallesi	Ø 63 PVC	60 m	312,00 TL
Çöplük Yolu	Ø 100 HDPE	500 m	9.200,00 TL
Girne caddesi 2. Çıkmazı	Ø 1" POL.	70 m	350,00 TL
Alişener Caddesi	Ø 315 PVC	1500 m	39.000,00 TL
Topçular	Ø 90 PVC	130 m	1.352,00 TL
Siteler Hattı	Ø 180 HDPE	1000 m	22.000,00 TL
Siteler Hattı	Ø 160 HDPE	70 m	1.300,00 TL
Siteler Hattı	Ø 140 HDPE	470 m	6.580,00 TL
Siteler Hattı	Ø 110 HDPE	450 m	4.140,00 TL
Öner Sokak	Ø 63 PVC	140 m	728,00 TL
Yeni Bursa Yolu Keson Kuyu	Ø 90 HDPE	50 m	720,00 TL
Araştırma Keson Kuyu	Ø 90 HDPE	180 m	2.592,00 TL
Kar Sokak	Ø 90 PVC	600 m	6.240,00 TL
Doğu Sahil Bandı	Ø 1" POL.	1000 m	5.000,00 TL
Devlet Hastanesi Yanı Wc Hattı	Ø 1" POL.	180 m	900,00 TL
Rahmi Üstel Caddesi	Ø 100 HDPE	400 m	3.680,00 TL
Üstel Sokak	Ø 63 HDPE	180 m	1.296,00 TL
Rahvan-Katip Sokak	Ø 110 PVC	140 m	1.764,00 TL
Çalışkanlar Sokak	Ø 1 1/4" POL.	300 m	1.050,00 TL
Denizciler Sokak	Ø 63 HDPE	80 m	576,00 TL
Şehir Terminali	Ø 110 HDPE	430 m	7.912,00 TL
Zeytin Sokak	Ø 100 HDPE	300 m	5.520,00 TL
Yeni Bursa Yolu Uludağ Depo Önü	Ø 200	100 m	5.100,00 TL
Ali şener caddesi	Ø 300	10 m	610,00 TL
Emniyet devamı	Ø 200	45 m	2.295,00 TL
Emniyet sokak ara yol	Ø 200	10 m	510,00 TL
Radar yolu su deposu yan yolu	Ø 200	60 m	3.060,00 TL
Hastane kavşağı menfez içi şebeke	Ø 200	40 m	2.040,00 TL
Eskibursa caddesi şebeke inş.	Ø 200	20 m	1.020,00 TL
Zeybek sokak şebeke inş.	Ø 200	5 m	225,00 TL
Yunus emre sokak şebeke inş.	Ø 200	100 m	5.100,00 TL
Abone bağlantı hatları inş.	Ø 150	713 m	32.798,00 TL

Yapılan Çalışmalar

250 Adet parsel kapak imalatı ve yerine konulması ile tamirat işleri yapılmıştır. İZSU'dan temin edilen büyük kombine kanal açma aracı ile Fatih cad. ve İstanbul cad. Güzergahında 3000m kollektör hattında temizlik çalışması yapılmıştır. İlimiz muhtelif cadde ve sokaklarında 5000m şebeke temizlik çalışması yapılmıştır. Tigem kamplar bölgesi terfi merkezine 2 adet pompa alımı ve yerine montajlarının yapılması. Dereağzı deşarj tesisleri kum tutucu havuzların temizlenmesi. (üç ayda bir) Dereağzı deşarj tesisleri 4 ana pompanın periyodik bakımının yapılması. (ayda bir) İlimiz çevre il ve ilçe belediyeler ile köylere vidanjör ve kanal açma aracı hizmetleri verilmiştir. 106 adet kanalizasyon bağlantısı yapılmıştır.

1.8.2. Su Kısım Şefliği

Şehir merkezinde asfalt ve parke yapılan yollarda bulunan abonelerin yenilenmesi. Müdürlüğümüze bağlı su terfi istasyonlarında bulunan motorların bakımlarının yapılması ve boyanması. Şehir merkezinde bulunan şebeke vanalarının bakımlarının yapılması. Dereağzı deşarj tesislerinde bulunan malzeme depolarının düzenlenmesi işi. İçme suyu depo manevra odalarında bulunan boru ve vanaların boyanması işi. 145 adet su bağlantısı yapılmıştır. 1154adet hizmet masaları, 112 adet müracaat dışı su patlak tamirati yapılmıştır. Şehir merkezinde yağmur suyu, kanalizasyon kazı çalışmaları sonucu tahrip olan ana şebeke hatları ile abone bağlantılarının tamiratları yapıldı. Çevre belediye ve köylerde meydana gelen büyük su arızalarına yardım edildi.

Yalova İleri Biyolojik Atıksu Arıtma Tesisi

Finaasmanı İslam Kalkınma Bankasından hibe olarak karşılanan, İhalesi İller Bankası Genel Müdürlüğünce yapılan ve yüklenici firma olarak; Hidrotek Arıtma İnşaa San.Tic.Ltd. tarafından inşasına başlanan Yalova İleri Biyolojik Atıksu Arıtma Tesisi inşaatı temel seviyesinde olup, 2009 Mart ayında bitirilmesi öngörülmektedir. Keşif tutarı yaklaşık 10 Milyon Dolar dır.

Yalova(merkez), Taşköprü, Çiftlikköy, Kadıköy, Termal Kanalizasyon Şebeke ve Kollektör Hattı İnşaatı

Finaasmanı İslam Kalkınma Bankasından hibe olarak karşılanan, İhalesi İller Bankası Genel Müdürlüğünce yapılan ve yüklenici firma olarak; Çeltikçioğlu - Denizati Ortak Girişimi tarafından inşasına başlanan; ilimiz atık su arıtma tesisi,kollektör ve şebeke inşaatları başlamış olup 30km.'lik kısmı bitmiştir. 90km.'lik kısım inşaatı da devam etmektedir. Keşif tutarı yaklaşık 21 Milyon Dolar dır. İnşaatı tamamlanan hat listesi (baca numaraları) ekte sunulmuştur.

1.8.3.Su Tahakkuk Şefliği

Dönem itibariyle 768 adet yeni su aboneliği yapılmıştır.

Mesken su abonesi	548 Adet
Ticarethane su abonesi	109 Adet
Resmi kurum su abonesi	3 Adet
İnşaat su abonesi	108 Adet
TOPLAM	768 Adet

Dönem itibariyle 2527 adet abone depozit yenileme işlemi yapılmıştır.

Mesken depozil yenileme	2077 Adet
Ticarethane depozil yenileme	373 Adet
Özürlü 1	25 Adet
Özürlü 2	10 Adet
Resmi kurum depozil yenileme	4 Adet
İnşaat depozil yenileme	38 Adet
TOPLAM	2527 Adet

Dönem itibariyle yapılan su tahakkuku (m3 olarak)

Mesken	3.760.836 m3
Ticarethane	531.211 m3
Resmi kurum	435.399 m3
İnşaat	30.965 m3
TOPLAM	4.758.411 m3

2007 yılında oluşan tahakkuklar

1270 Çevre Temizlik Vergisi	480.729.93-YTL
2342 Su Bedeli	8.296.583.69-YTL
2523 Basılı Evrak	108.00-YTL
2661 Sair Gelir	219.857.99-YTL
2725 Gecikme Zammı	299.526.28-YTL
2811 Numaralama Geliri	5.905.90-YTL
2816 K.D.V.	717.329.91-YTL
12701 Atık Su Bedeli	38.98-YTL
24100 Tesisat Muayene	26.620.00-YTL
17032 Su Depozitosu	133.668.00-YTL
24101 Su Bağlama	6.849.00-YTL
24102 Su Açma	18.185.00-YTL
24103 Söküm	837.00-YTL
21104 Rezerve Ve Kont.Say.Ölç.	46.20-YTL
27401 Müteferrik	31.391.50-YTL
27403 Patlak Su Cezası	24.61-YTL
28150 Sayaç Tamiri	23.592.73-YTL
28151 Fon	1.061.75-YTL
2669005 Konteyner Bedeli	4.114.88-YTL
TOPLAM	10.266.471.350-YTL

Dönem itibariyle kapatılan aboneler

Mesken	848 Adet
Ticarethane	171 Adet
Resmi kurum	3 Adet
İnşaat	13 Adet
TOPLAM	768 Adet

2007 YILI İSTATİSTİKLERİ HİZMET MASALARI	STANDART SÜRE	GELEN EVRAK	SÜRESİNDE TAMAM.	S. AŞARAK TAMAM	SÜRESİNDE İŞLEMDE	S. AŞARAK İŞLEMDE	BAŞLATILMAMIŞ	ERTELENEN	TOPLAM KALAN
	SU KANAL MÜDÜRLÜĞÜ								
Belediyeye ait çeşme tamirati	1	2	1	1					
Benim Mahallem Gelen Şik.(Kanal)	5	22	20	2					
Benim Mahallem Gelen Şik.(Su İşl.)	5	2	1				1		1
Bilgi Edinme Hk.	7	1		1					
İçme Suyu Altyapısı Hk.	1	1				1			1
İnceleme Talebi	7	1	1						
Kanal Çökmesi	3	11	7	4					
Kanal Hat.Tetkik ve İnceleme Talebi	5	174	125	33		10	6		16
Kanal Hattı Bağlantı Yazısı	3	1		1					
Kanal hattının bağlanması	5	106	36	55		12	3		15
Kanal tıkanıklığı	1	4033	3440	593					
Kanal ve Su Durum Belgesi	2	5		5					
Kanalizasyon Altyapısı Hk.	1	9	1	7		1			1
Kanalizasyon Hattı İptali	7	1		1					
Kanalizasyon hattı yenilemesi	7	86	59	13		12	2		14
Kanalizasyon şebeke isteği	5	20	7	11		2			2
Kanalizasyon şebeke patlak tamiri	3	39	22	16		1			1
Kuyu çekilmesi	3	648	531	117					
Logar Baca Talebi	6	9	8	1					
Logar baca tamiri	6	94	85	9					
Parsel kapak tamiri	6	109	92	17					
Personel Hk.	1	2	1			1			1
Su arızası	1	106	22	83				1	1
Su Birikintisinin İncelenmesi	2	8	3	5					
Su Deposu Bakım ve Onarımı	3	3		3					
Su Hattı Hk.	2	8		8					
Su Hattı İnceleme Talebi	5	18	13	5					
Su hattının bağlanması	5	145	24	116		2	3		5
Su Hattının İptali	15	4	1	3					
Su Hattının Yenilenmesi	5	40	8	32					
Su patlağı	1	1154	336	817				1	1
Su Şebeke Arızası	1	1		1					
Su şebekesi isteği	5	2		2					
Su Vana Montaj Talebi	1	2		2					
Suların Akmaması	1	32	5	27					
TOKİ-Alt Gelir(Şehit Aile,Malul,Dul)	120	4					4		4
TOKİ-Alt Gelir(Gaziler)	120	12					12		12
TOKİ-Alt Gelir(Özürölüler)	120	86	1				85		85
TOKİ-Alt Gelir(Diğer Alıcılar)	120	1677					1677		1677
TOKİ Başvuruları hk.	90	14					14		14
Vana Öteleme Hk.	4	5	4	1					
TOPLAM		8697	4854	1992		42	1804	5	1851

2007 YILI İSTATİSTİKLERİ HİZMET MASALARI	STANDART SÜRE	GELEN EVRAK	SÜRESİNDE TAMAM.	S. AŞARAK TAMAM	SÜRESİNDE İŞLEMDE	S. AŞARAK İŞLEMDE	BAŞLATILMAMIŞ	ERTELENEN	TOPLAM KALAN
	SU TAHAKKUK ŞEFLİĞİ								
Abone Bilgileri Hk.	3	11	4	7					
Abone Güncelleme	1	3	3						
Abone İptal	1	30	25	5					
Abone İsim Düzeltme	1	2		2					
Abone Nakil	1	4	3	1					
Abonesiz Sayaç Tahakkuku	1	1					1		1
Adres Değişiklik Formu	1	1	1						
Benim Mahallem Gelen Şik.	5	1				1			1
Bilgi Edinme Hk.	5	1		1					
Borç Ödeme Hk.(Su tah.)	1	23	12	11					
Borç Takibi Hk.	15	15	6	8			1		1
Borç ve Ekstra Dökümü	1	1		1					
Borçtan Suyu Kesme	1	11	1	8		2			2
Depozit İade	1	15	15						
Depozit kapama	1	1615	985	610		18	2		20
Depozit kesme	1	19	1	18					
Depozit yenileme	1	2058	1947	101		5	5		10
Düzeltilme, Geri İade Hk.	10	14	3	11					
Endeks Okuma Talebi	1	49	38	11					
Fatura Tebliğat	1	1		1					
Gazilik ve Şehitlik Ailesi İndirimi	1	11	5	6					
Günlük Tahakkuk Girme	1	146	141	5					
Hakediş Hk.	1	12		12					
İş Bitirme Belgesi	3	2	1	1					
Kaçak Su İhbarı	1	25	10	15					
Kayıp Sayaç	1	81	25	55		1			1
Özürü Su İndirimi	2	80	73	6		1			1
Personel Şikayeti	2	12		12					
Rezerve ve Endeks Kontrolü	1	6	3	3					
Saat Söküm ve Ölçüm Talebi	2	94	77	17					
Sayaç tamiri	1	316	125	191					
Sözleşme Suret Dökümü	1	34	32	2					
Su aboneliği	1	844	305	506		26	7		33
Su Açma Müracaatı	1	2	2						
Su Birim Fiyatı	15	2	1	1					
Su Borcu Taksitlendirme	1	398	11	387					
Su Fatura Fiyatlandırmasına İtiraz	2	5					5		5
Su Sayacı Hk.	1	4		4					
Tahakkuk Bölme	1	126	118	8					
Tahakkuk Düzeltme	1	36	26	10					
Ticaret Abonesini Meskene Çevirme	1	2		2					
Yeni Sayaç Hk.	3	7	3	4					
TOPLAM		6120	4002	2043		54	21		75

1.9 Diğer Hizmetler

1.9.1 Kültür ve Sosyal İşler Müdürlüğü

Kültür-Sanat Faaliyetleri

- İlimizde Kültür ve Sanat Faaliyetlerinin 2005 yılında Belediye Konservatuvarının kurulmasıyla ilk temelleri atılmıştır.Konservatuar birinci sınıfta 53, ikinci sınıfta 20 öğrenci eğitim görmektedir.Ayrıca Konservatuar müzik bölümünde 45 kursiyer ve 2007 yılında faaliyete giren Güzel Sanatlar Merkezinde fotoğraf bölümünde 10, resim bölümünde 15 ve heykel bölümünde 10 öğrenci eğitime devam etmektedir. 2005 yılı içerisinde Uğur Mumcu Kültür Merkezinde atıl bulunan Tiyatro Salonu yeniden tadilatı yapılarak kentimize yakışır bir salon haline getirilmiş ve her hafta tiyatro oyunları ile halkımızın tiyatro izlemesi sağlanmıştır.Belediye Bاندosu açılış, tören anma günleri ve etkinliklerde konserler vermektedir. Yalova Belediye Konservatuvarı Tiyatro bölümü öğrencileri tarafından sahnelenen "Keloğlan'ın Fendi"çocuk oyunu Uğur Mumcu Tiyatro salonunda her cumartesi pazar oynanmıştır.
- Uğur Mumcu Kültür Merkezi Tiyatro salonunda Soner Arıca,Gökhan Kırdar gibi ünlülerin katıldığı söyleşi programları yapılmıştır.
- Yalova Belediyesi Şehir Tiyatrosu sanatçılarının oynadığı "Hangisi Babası" adlı tiyatro oyunu mart-nisan-mayıs aylarında her cumartesi ve pazar günleri Uğur Mumcu Kültür Merkezi Tiyatro salonunda sahnelenmiş ve 4281 kişi tarafından beğeniyle izlemiştir. Yalova Belediye Konservatuvarı Tiyatro bölümü öğrencileri tarafından Uğur Mumcu Kültür Merkezi Tiyatro sahnesinde her hafta sonları "İnternetçi" adlı orta oyunu sahnelenerek 759 kişi tarafından izlenmiştir. Aynı oyunu Ramazan ayında Şehir Merkezinde ve çeşitli ilçelerde sahneye koymuşlar ayrıca İstanbul Kartal Belediye'sine bağlı Hasan Ali Yücel Kültür Merkezinde Tiyatro sevenlere sergileyerek seyircilerin beğenisini kazanmıştır.
- Yalova Belediyesi Şehir Tiyatrosu sanatçıları tarafından Uğur Mumcu Kültür Merkezinde "Yeşil Papağan Limited" adlı oyun , Kasım 2007 tarihinden itibaren her cumartesi pazar halkımız tarafından beğenilerek izlenmiştir.
- Akademi İstanbul oyuncularından 28 Kasım 2008 tarihinde Uğur Mumcu Kültür Merkezinde "Çıkmaz Sokak" adlı, şiddetin her türlü karşı şiddet doğurur konulu oyun sahnelenmiş ve halkımızın teveccühünü kazanmıştır.
- Ünlü isimlerin yer aldığı St. Petersburg Balmumu Heykel Sergisi Karizma İş Merkezindeki Belediye Sergi Salonunda açıldı.Tarihi devlet büyüklerinden Mustafa Kemal Atatürk, Fatih Sultan Mehmet, Timurlenk ve sanatçılardan Kemal Sunal, Prens Diana, Barış Manço, Elvis Presley gibi birçok ünlünün balmumu heykelleri yer almıştır.
- Yalova Halk Eğitim Merkezi Salonunda düzenlenen şiir ve söyleşi gecesi, usta yazarları ve tiyatro sanatçılarını halkla bir araya getirdi. Kültür Sanat Faaliyetlerinin tüm Yalovalılara ulaşması adına Yalova Belediyesinin bu organizasyonu taktirle karşılandı. Şiir gecesinde ünlü tiyatro oyuncusu ve yönetmeni Altan Akışık'ın yanı sıra yazar ve şairlerden Meral Dalaman, Atılay Erge , Fatma Onur şiirleriyle adeta duygu seli yaşattılar. Sanatçılar kendi şiirleri yanı sıra Cahit Sıtkı Tarancı, Necip Fazıl Kısakürek,Edip Cansever,Atilla İlhan gibi usta isimlerin şiirlerini de seslendirdiler.
- Yalova Belediyesi ilk defa düzenlediği programla aşıkları kentimizde bir araya getirdi. Barış Manço Açık Hava Tiyatrosu'nda gerçekleşen Halk Ozanları Şöleni'nde aşıklar bağlama çalarak birbirleri ile atışmaları herkesin sempatisini topladı. Program sonrası Yürüyen Köşk konuklara gezdirildi.
- Müzik dünyasının başarılı ismi Soner Arıca'nın katıldığı söyleşi 14 kasım 2007 tarihinde Uğur Mumcu Kültür Merkezinde gerçekleştirilmiştir. Sanatçı kişiliğiyle ve yaptığı dizi müzikleriyle dikkat çeken Gökhan Kırdar Yalova Belediyesinin Kültür Sanat

Etkinlikleri kapsamında 06 Aralık 2007 tarihinde Uğur Mumcu Kültür Merkezinde düzenlenen söyleşide Yalovalı hayranlarıyla buluştu.

Konservatuvar Faaliyetleri Türk Sanat Müziği Topluluğu

- Yalova Belediye Konservatuvarı bünyesinde 2005 yılında kurulan topluluk, faaliyetlerini Güzel Sanatlar Merkezinde sürdürüyor. Toplam 60 üyesi bulunan Türk Sanat Müziği Topluluğu, Yalova'da ikamet eden her yaştaki vatandaşlara kapılarını açmaktadır. TRT Sanatçısı Ahmet Kadri Rizeli önderliğinde çalışmalarına devam eden grup, sene içerisinde belirli periyotlarla düzenlenen konserle tüm Yalovalıların beğenisini topluyor. Şimdiye dek düzenlenen Avni Anıl Konseri, Selahattin İçli'yi Anma Gecesi, Yıldırım Gürses'i Anma Gecesi gibi konserlerle tam anlamıyla profesyonel bir organizasyon gerçekleştirdi.

Türk Halk Müziği Topluluğu

- Yalova'da ikamet eden Türk Halk Müziğine gönül veren kişilerden oluşan Türk Halk Müziği Topluluğu 2005 yılında kuruldu. 7'den 70'e toplam 60 üyesi bulunan topluluk, çalışmalarını Güzel Sanatlar Merkezinde şef Levent Ekin yönetiminde sürdürüyor. Sık aralıklarla verdiği konserlerle izleyicilerin karşısına çıkan topluluk, Ali Ekber Çiçek, Aşık Veysel'i Anma Gecesi, Yurttan Sesler Korosu gibi etkinliklerle Yalova'da unutulmaz konserler vermeye devam ediyor.

Gençlik Korosu

- 2007 senesinde kurulan Gençlik Korosu 35 kişiden oluşan ekibiyle her hafta çalışmalarına devam etmektedir. Çok sesli bir koro olan Gençlik Korosunda çoğunlukla Batı Müziği çalışmaları yapılıyor.

Çocuk Korosu

- 2007 senesinde kurulan çocuk korusu 15 kişilik ekibiyle çalışmalarına devam etmektedir. Sevilen çocuk şarkılarına çalışan koro çocuklara farklı bir etkinlik sağlıyor.

Kıdemli Hemşehriler Korosu

- Yine Yerel Gündem 21 işbirliğiyle devam eden 15 kişilik Kıdemli Hemşehriler Korosu, yaş ortalaması 65 olan yaşlıları her pazar günü Yalova Belediyesi Güzel Sanatlar Merkezinde biraraya getiriyor. Her hafta repertuvarlarına yeni parçalar ekleyen koro, konservatuvarın gözde topluluklarından biri olma özelliğini taşımaktadır.

Orkestralar

- Konservatuvar bünyesinde oluşturulan orkestralarda çalgı aletleriyle yapılan müzikler, solist ve koronun uyumlu birlikteliğiyle kulaklara hitap ediyor.

Modern Halk Müziği Topluluğu

- Yalova Belediye Konservatuvarının öğrencileriyle oluşturulan Modern Halk Müziği Topluluğu 2007 senesinde oluşturularak 18 kişiyle çalışmalarına devam etmektedir. Keman, zurna, kaval, ritim, piyano, akordeon, yan flüt, basgitar gibi çalgı aletleriyle beğenilen halk müziği eserlerini batı sounduyla birleştirerek farklı bir sentez ortaya çıkarıyor. Halk çalgılarının tanıtımı açısından ilginç bir çalışma sunan topluluk, çalgı aletlerinin sesini insanların benimsemesi olanak sağlamaktadır. Enstrümantal bir orkestra çalışmasıyla yurdun çeşitli yörelerine ait halk icra eden Modern Halk Müziği Topluluğu; büyük çapta organizasyonlara imza atmayı planlıyor. 4 eğitimle birlikte çalışmalarını sürdüren topluluk, farklı yaş gruplarından öğrencilerle çalışmalarını sürdürmektedir.

Öğretmenler Orkestrası

- Yalova Belediye Konservatuarı bünyesinde çalışan Öğretmenler Orkestrası, ağırlıklı olarak Batı Müziği eserlerini icra etmektedir. Belirli dönemlerde verilen konserler de tüm Yalovaların beğenisini topluyor.

Yerel Gündem 21 Perküsyon Kursu

- Yerel Gündem 21 Kadın Meclisi üyelerinin devam ettiği perküsyon kursu 25 kişiyle güzel bir çalışma sunmaktadır. İçlerindeki ritmi hep birlikte dışarı vuran Kadın Meclisi Üyeleri etkinlikleriyle güzel bir armoni oluşturuyor. Ekip çalışmasının en güzel örneğini sergileyen kadınlar, hem sosyal hem de sanatsal bir çalışma gösteriyor.

Okullardaki Etkinlikler

- Yalova'da bulunan okullardan gelen yoğun istek üzerine Başkan Binicioğlu'nun da desteğiyle, okullarda konservatuvar eğitmenleri kapsamında halkoyunları çalışması yapılmasına karar verildi. Çalışmaların sürdüğü okullar şöyle sıralanıyor:
 1. Şehit Osman Altinkuyu Anadolu Lisesinde 30 kişiyle İzmir yöresi
 2. Zübeyde Hanım İlköğretim Okulunda 60 kişiyle Gaziantep yöresi
 3. 75. Yıl Cumhuriyet İlköğretim Okulunda 30 kişiyle halk oyunları
 4. Kadıköy İlköğretim Okulunda 16 kişiyle Artvin yöresi
 5. Milli Piyango Bakım ve Rehabilitasyon Merkezinde 25 engelli öğrenciyle Türk Halk Müziği koro çalışması
 6. Karamürselbey Eğitim Merkezi Komutanlığına bağlı Astsubay Meslek Yüksek Okullarında da devam eden 12 kişiyle halkoyunları, 15 kişiyle resim ve 35 kişiyle Türk Halk Müziği koro çalışması.

Güzel Sanatlar Merkezindeki Etkinlikler

- Yalova Belediye Konservatuarı binden fazla öğrencisiyle, müzik bölümünde 11 eğitmeniyle faaliyetlerini sürdürüyor. 7'den 77'ye herkesin katılabileceği kurslar da devam ederken her çalgı aleti hakkında faydalı bilgiler öğretilmektedir. Yalova Belediye Konservatuarı bünyesinde çalgı kursları, fotoğraf, resim ve heykel gibi belli başlı kurslar da Güzel Sanatlar Merkezinde sürdürülüyor.

Sosyal Etkinlikler

- Dini bayramlarımızdan Ramazan ve Kurban bayramları dolayısıyla Belediyemiz ile Valilik arasında ortaklaşa organize edilen bayramlaşma programı Anadolu Turizm Otelcilik ve Uygulama Otelinde tüm kamu kurum ve kuruluşları ile vatandaşların katılımıyla bayramlaşma töreni gerçekleştirilmiştir. Ayrıca Resmi bayramlarda 23 Nisan Çocuk ve Egemenlik Bayramı, 19 Mayıs Gençlik ve Spor Bayramı, 30 Ağustos Zafer Bayramı ve 29 Ekim Cumhuriyet Bayramı tören organizasyonlarında Belediyemizce gerekli katkı sağlanmış ve riyaset makamı tarafından temsil edilmiştir.
- Yalova Belediyesi Benim Mahallem programı çerçevesinde, mahallelilerin yoğun isteği üzerine Çanakkale gezisi düzenlendi. Çanakkale gezisine, KIDEM üyeleri başta olmak üzere tüm mahalleliler ücretsiz katılım gösterdi.
- Her yıl yardıma muhtaç ailelerin çocuklarını ücretsiz olarak sünnet ettiren Yalova Belediyesi Bu sene de 110 çocuğu sünnet ettirdi. Sünnet şöleninde Tarık Mengüç, Popstar Alaturka'dan Erkan ve Dance of Karadeniz'in katıldığı konsere halkımız yoğun ilgi göstermiştir.

Tanıtım Faaliyetleri

- Benim Mahallem projesi kapsamında Belediye icraatlarının halkımıza anlatılması sağlanmış olup, yapılan bu toplantılarda sokak tiyatrosu, konser, ilizyonist gösterileri halkımıza sunulmuştur. Belediyemizle ilgili haberleri medyadan izlenmek üzere Medya Takip Merkezi ile yıllık sözleşme yapılarak Belediyemizi ilgilendiren haberlerin izlenmesi sağlanmıştır.

- Şehir ve Başkan dergisi tarafından her yıl geleneksel olarak düzenlenen ‘Türkiye Kent Ödülleri’ töreninde, 30’u büyük 60 projeyi gerçekleştirmesiyle “Kent Ödülü” dalında Yalova Belediye Başkanı ödül almaya hak kazanmıştır.
- Güney Kore’nin Suwon Belediye Başkan Yardımcısı Ye Cahng Keun ve heyeti, Yalova Belediye Başkanı Barbaros H. Binicioğlu’nu makamında ziyaret etti. Suwon kenti ile Yalova’nın kardeş şehir olduğunu hatırlatan Başkan, her iki şehir arasında ilişkilerin geliştirilmesi için birlikte hareket etmek gerektiği dile getirilmiştir.
- Kardeş Şehirlerimizden Panjin Belediye Başkanı Chen Shuzhen Yalova Belediye Başkanı Barbaros H. Binicioğlu ziyaret etmiştir.
- Kardeş Şehir İlişkileri çerçevesinde Romanya’nın Mecidiye şehrinden gelen heyet Yalova Belediye Başkanını ziyaret etti. Yalova Belediyesi Kardeş Şehirler Ofisi, Romanya’nın Mecidiye Şehri ile ilişkilerini 2001 yılından bu yana yürütüyor. Yalova’nın 86. Kurtuluş Yıldönümü nedeniyle ziyarette bulunan 16 kişilik heyet kültürel anlamda birlik ve beraberlik için bulduklarını belirterek, Kardeş Şehirlerin İş Birliği adına çeşitli görüşlerini Belediye Başkanına iletiler.

Anma Günleri

- Ulu Önder Mustafa Kemal Atatürk, 10 Kasım’da Güzel Sanatlar Merkezi Deneme Sahnesinde gösterilen belgesel film ile anıldı.
- 8 Mart Kadınlar Günü organizasyonu tanıtımı ile ilgili pankart yaptırılmış ve 470 kadının katılımıyla yemek tertip edilmiştir. Anneler günü programında eğlence organizasyonu yapılmıştır. 1 Mayıs ve Hıdırellez bayramında halkın katılımını arttırmak üzere pankart yaptırılmıştır. Turizm haftası etkinlikleri çerçevesinde Yürüyen Köşk’te müzikli kutlamalar tertip edilmiştir. 1. Aşıklar gecesi organizasyonu ilk olarak Açık Hava Tiyatrosunda gerçekleştirilmiştir. 1 Eylül Dünya Barış gününde Güzel Sanatlar Merkezinde 2 gün süren sinema günleri düzenlenmiştir.
- Marmara Depremi’nin sekizinci Yıldönümünde Yalova’da yaşamlarını yitirenler 17 Ağustos Parkında düzenlenen törenle anıldı. Marmara Depremi’nde yaşanan anların fotoğraflandırıldığı sergi vatandaşlar tarafından ilgiyle ziyaret edilmiştir.

Kurtuluş Şenlikleri

- 2007 Senesinin yaz mevsimi, Yalova Belediyesi’nin katkılarıyla yine renkli ve hareketli gösterilere sahne oldu. Barış Manço Açık Hava Tiyatrosu’na Dünyanın dört kıtasından gelen ülkelerin dansçılarını Ağırlayan Yalovalılar görsel ziyafetin tadını çıkardılar. Türkiye’nin en önemli Festivalleri arasında yer alan Tufag 21. Uluslar arası Halk Dansları Festivali ise birbirinden renkli gösterilerle başladı. Yafem Türk Boyları Kültür Şöleni de bu yıl onuncusu yapıldı.
- Yalova’nın Kurtuluşunun 86. Yıldönümü törenlerle ve etkinliklerle kutlandı. Yalova Kurtuluşunun 86. Yıl dönümü Cumhuriyet Meydanı’nda yapılan Törenle başladı. Törenin ardından Yafem Şöleni için Yalovada bulunan Kosova ekibinin gösterisi büyük beğeni topladı. Valilik Makamında Kutlamalar devam etti. Yalova Valisi, Garnizon komutanı ve Belediye Başkanı Yalova Karamürsel Merkez Komutanlığı’na şükran ziyaretinde bulundular. TRT 1 ‘de Perşembe akşamı saat 21:30’da yayınlanan “ Üçü Bir Yerde “ programı Kurtuluş Gecesine ayrı bir renk kattı. Gülşen Kutlu, Emel Taşçıoğlu ve Nursaç Öner Günhan’ın sunuculuğunu yaptığı programda, Türk Halk Müziğinin sevilen santçı Hüseyin Turan ‘da katılmıştır.
- Barış Manço Açık Hava Tiyatrosunda yapılan 8. Geleneksel Balkan Türkleri Şenliğinde Bulgaristan’ın Razgrad bölgesinden gelen Nazım Hikmet Devlet Müzik ve Drama Tiyatrosu 38 kişilik ekibi “Elele” adlı gösterisini sergilemiştir

Sosyal Yardımlar

- Ramazan ayı dolayısıyla yoksul vatandaşlarımıza ramazan ayı süresince her gün 1000 kişiye iftar organizasyonu yapıldı. İftar sonrası eğlencelerde Türk Halk Müziği , Türk Sanat Müziği Konserleri, ortaoyun, tiyatro ve sema gösterileri düzenlenmiştir.

- Devlet Hastahanesi Diş Protez Merkezine 16 büro tipi koltuk,50 hasta bekleme koltuğu,12 etejer;Anadolu Meslek Lisesine projeksiyon cihazı ile bir adet bilgisaya;Zübeyde Hanım İlköğretim Okuluna bir adet kütüphane; İmam Hatip Lisesine bir adet halı; İsmet Paşa İlköğretim Okuluna ses cihazı Belediyemiz tarafından satın alınarak ilgili kurumlara teslim edilmiştir.

1.9.2 Yazı İşleri Müdürlüğü

- Belediyenin en yüksek karar organı olan Meclisin çalışmalarının yürütülmesi, gündemin hazırlanması ve Meclis üyelerine tebliği edilmesini sağlamaktadır. Toplantılarla ilgili kararlar ve tutanak özeti yazılarak Valilik Makamı ile ilgili birimlere gönderilerek, bir nushasıda birimizin arşivinde saklanmaktadır.
- 2007 yılında Belediye Meclisimiz 34 toplantı yapmış toplam 474 adet karar alınmıştır.
- Belediyenin yürütme organı olan Encümenin çalışmalarına yardımcı olunarak, her hafta toplanan belediye encümenin görüşeceği gündem hazırlanmaktadır.Alınacak kararlar ile ilgili yasal esaslar gözden geçirilmekte, gerekli bilgiler encümene sunulmaktadır.Encümenin vermiş olduğu kararlar doğrultusunda encümen karar özet defteri tutulmakta, alınan kararlar yazılıp encümence üyelerimizin imzasından sonra ilgililere tebliğ ve arşivlenmesi yapılmaktadır.
- 2007 yılındaki faaliyet dönemimizde 58 toplantı yapılmış olup, 816 adet karar alınmıştır.

Evlendirme İşlemleri

- Belediyemize müracaat eden çiftlerin evraklarının tamamlanmasına yardımcı olunarak,evlenme akdi yapılmaktadır.Akdin resmiyetini ilgili kurumlarca sağlanması için gerekli yazışmalar memurluğumuz tarafından yapılmaktadır.
- Dönem içerisinde **961 çiftin** nikah akdi gerçekleştirilmiştir.

AYLAR	NİKAH AKDİ
• OCAK	56
• ŞUBAT	56
• MART	55
• NİSAN	60
• MAYIS	80
• HAZİRAN	93
• TEMMUZ	169
• AĞUSTOS	161
• EYLÜL	72
• EKİM	51
• KASIM	58
• ARALIK	50
TOPLAM	961

Posta İşlemleri

- İlgili Müdürlüklerden gönderilen ve belediyemiz bünyesinde işlemleri tamamlanan evraklar servisimizde toplanmaktadır.Evrakları kayıtları yapılarak postaya verilmektedir.Bu işlem ile ilgili posta zimmet defterine gerekli kayıtlar yapılmaktadır.
- Dönem içerisinde **5.451 adet posta** gönderilmiştir.

Diğer Faaliyetler

- Meclis ve Encümen üyelerine aylık huzur hakkı ile ilgili puantajları tutularak, tahakkuk ve ödemeleri yapılmaktadır.
- Sayılı muhtaç asker ailesi yardımı kapsamında **35** Asker ailesine yardım yapılmıştır.
- Beledimize müracaat eden **13** yaşlı ve muhtaç vatandaşıma fakir aylığı verilmiştir.
- Fakir ve muhtaç ailelere **20** ton kömür yardımı yapılmıştır.
- Eğitim ve öğrenim gören muhtaç öğrencilere kırtasiye malzemesi ve okul kıyafeti alınmıştır.
- Çağdaş Yaşam prefabriklerindeki muhtaç ailelere **2800** adet ekmek yardımı yapılmıştır.
- Belediyemiz hizmet binalarının telefon, elektrik ve doğalgaz faturaları bedellerinin ödemeleri yapılmıştır.
- Belediyemiz hizmet binamızın asansör ve telefon santrallerinin periyodik bakımları yapılmıştır.
- Meclis toplantılarına ait aylık gazete ilan bedelleri ödemeleri yapılmıştır.
- Resmi kurumlardan gelen kamuoyuna yapılacak duyurular ilan panosuna asılmıştır. İlan panosuna asılarak yapılan duyurularla ilgili asma ve kaldırma tutanakları düzenlenerek ilgililere tebliği yapıp bir nushası dosyamıza konulmuştur.

1.9.2.1. Halkla İlişkiler Birimi

Sivil Toplum Kuruluşları

- Sivil Toplum Kuruluşlarına düzenlenen ziyaretler, Haftalık
- program dahilinde, günde 1 yada 2 kez yapılan ziyaretlerdir. Kamu
- yararına çalışan dernek ve vakıflar, Sosyal dernekler ve diğer
- derneklerle yapılır. Dernek üyelerinin bir araya gelmesiyle
- Başkanımızın ziyaretleri ve ziyaret sürecinde Yalova Belediyesinin
- yapmış olduğu projelerin anlatımıyla gerçekleştirilir.
- 2007 yılı içinde toplam **28 dernek** ziyareti yapılmıştır.

Esnaf Ziyaretleri

- Belirlenen cadde, sokak ve mahallelerde, Belediye Başkanımız tarafından esnaf ziyaretleri yapılmıştır.
- 2007 yılı içinde toplam **343 esnaf** ziyaret edilmiştir.

Esnaf & Sanatkarlar Üst Kurul Toplantıları

- Ticaret ve Sanayi Odası, Esnaf ve Sanatkarlar Odaları Birliği, Ziraat Odası ve Serbest Muhasebeci ve Mali Müşavirler odaları olarak belirlenen, 4 oda Başkanı ile, önceden belirlenen bir tarihte, gündem maddeleri hazırlanarak Başkan ile birlikte yapılan toplantılardır.
- Her ayın son haftası içinde yapılmaktadır. Bu nedenle 2007 yılı içinde toplam **5 Üst Kurul** toplantısı gerçekleştirilmiştir.

27 Ana Proje

- Yalova Belediyesinin, belirlenen projeleri için, halkı bilgilendirme toplantıları yapılmaktadır. Bu toplantılar için önceden gün belirleyerek çeşitli yollardan halka duyuru yapılır ve merak edilen projeler, projelerin işleyişleri, son durumları vatandaşın yapılan gezilerde, projeleri bizzat görmesiyle gerçekleştirilir.
- Geziler, Başkanımız ya da ilgili başkan yardımcımız eşliğinde gerçekleştirilir.

Önemli Gün ve Haftalar

- Her yıl belirlenen önemli gün ve haftaları önceden belirleyip bunlarla ilgili yapılacak organizasyonlar belirlenir. Gerekli olan davetiye basım işleri, dağıtım işleri, gerçekleştirilir.
- 2007 yılı içerisinde yapılan önemli gün **organizasyonu toplamı 93'dir**

Okul Ziyaretleri

- Yalova Belediye sınırları içerisinde bulunan okullarımızı Başkanımızın ziyaret etmesi ve buradaki sorunların, yapılabilecek işlerin not alınmasıyla devam eden bir faaliyettir. Eksiği olan okullarımıza bu proje kapsamında yardım edilmektedir.
- 2007 yılı içerisinde **33 okul** ziyaret edilmiştir.

Özel Organizasyonlar)

- Birim müdürlükleri yada Başkanlık tarafından daha önceden belirlenmiş özel organizasyonlar (yemek, davet, gala, canlı yayın, çekim) için hazırlık yapılır.
- Fax çekilmesi, davetiye gönderilmesi, haber verilmesi, yer ayarlanması, yer için bayrak, afiş dizaynı yapılması ve katılım listesinin ayarlanması gibi unsurların belirlenip uygulanması.
- Yapılan organizasyon bütünü ile ilgili olarak her türlü detayı kapsayacak şekilde raporlama yapılmıştır.
- 2007 yılı içinde gerçekleştirilen toplam özel organizasyon rakamımız **60'dir**.

Muhtarlar

- 10 mahalleimizin Muhtarları ile Başkanımız, yine Başkanımızın ve birimiz birlikte belirlediği gündem maddeleriyle birlikte, her ayın son haftası toplantı yapılır.
- Muhtarların kendi mahallerinin durumları, yol, su, doğalgaz gibi sorunların konuşulup çözüm üretildiği bir toplantıdır.
- Her toplantı sonrasında yapılacak işler raporlanıp birimiz tarafından hangi aşama olduğu kontrol edilir.
- 2007 yılı içerisinde toplam, **12 muhtarlar** toplantısı yapılmıştır

İş Başvuruları

- Yalova Belediyesinden iş isteyen vatandaşlara yardımcı olmayı amaçlayan bu projemiz birimiz tarafından sıklıkla kontrol altında tutulmaktadır. Belediyemizden iş isteyen vatandaşlarımıza önceden hazırlanan "Ön Başvuru Formu" ile yardım edilir.
- Günlük gazeteler, haber arşivleri yada internetten takip edilen iş ilanları,, "Ön Başvuru Formu"nda istenen bilgiler ışığında değerlendirmeye alınarak, ilgili kişilere uygun iş imkanları sunulur.
- 2007 yılı içerisinde iş başvuru sayısı **1300'tir**

Başkan Yardımcıları Toplantısı

- Her hafta Pazartesi günü Başkan, Başkan Yardımcıları ve Birim Müdürleri ile yapılan durum değerlendirmesi toplantısı.
- 2007 yılı içerisinde toplam **48 adet** toplantı yapılmıştır.

1.9.3. İnsan Kaynakları ve Eğitim Müdürlüğü

- İnsan Kaynakları ve Eğitim Müdürlüğü 657 sayılı Devlet Memurları Kanununun 5434 sayılı Emekli Sandığı kanunu, 4857 sayılı iş kanunu, 506 sayılı S.S.K kanunu ve kanunlara bağlı olarak çıkarılan Tüzük, Yönetmelik, Kanun Hükmünde Kararnameler ile Bakanlar Kurulu Kararına bağlı olarak Belediyemizde görev yapan memur, işçi personelin özlük işlemlerinin sağlıklı bir şekilde yürütülmesini sağlamaktır.

1.9.3.1. Memur Hizmetleri Şefliği

Yalova Belediyesinde çalışan memur personel sayısı

Memur Personel	131
Vekil Memur	5

- Norm Kadro çalışmaları yapılarak memur kadroları oluşturulmuştur.

- Meclisten çıkan Norm kadrolara göre personel hareketi formu düzenlenerek personel özlük dosyalarına takıldı
- Müdürlüklerden gelen memur personelimize ait 2007 yılı gizli sicil raporlarının sicil yönetmeliğinde belirlenen esaslara uygun doldurulup doldurulmadığı incelenmiş olup, sicil raporları sicil dosyalarına kaldırılmış, 17 memurun 6 yıllık sicil ortalaması kademe ilerleme işlemleri yapılarak Mali Hizmetler Müdürlüğü Gider Birimine gönderilmiştir.
- Tüm Memur personele ait özlük dosyaları yenilendi.
- Emeklilik için istenilen hizmet sürelerini tamamlayan 3 adet memur personeline kendi isteği ile emekliye sevk edilmiştir.
- Bir üst öğrenimi bitiren 1 adet Personelin intibakları yapılmıştır.
- İzine çıkan memur personel için 620 adet izin formu düzenlenerek başkan olurları alındıktan sonra Bilgisayara işlenerek özlük dosyalarına kaldırılmıştır.
- Hastalık nedeniyle alınan Sağlık Raporları, Heyet Raporları bilgisayara işlenmiş ve özlük dosyalarına kaldırılmıştır.
- Yıl içinde 7 günden fazla rapor alan 14 personel tespit edilerek gereği yapılmak üzere Mali Hizmetler Müdürlüğü Gider Birimine gönderilmiştir.
- Söz konusu faaliyet dönemi içerisinde 4042 adet iç ve dış yazışma yapılmıştır.
- Bu dönem içerisinde memur personel ve bunların bakmakla yükümlü oldukları eş, çocuk ve anne babaları için 2457 adet vizite yazılmıştır.
- Bilgisayarda kayıtlı bulunan memur sicil bilgileri gözden geçirilmiş, eksiklikler ve değişiklikler olması nedeni ile kayıtlarımızın daha sağlıklı olması için Müdürlüklerde çalışan personelin (kimlik bilgileri, adres bilgileri v.s) talep edilmiş olup, gerekli düzeltmeler Bilgisayara işlenmiştir.
- Hastalıkları nedeni ile tedavileri esnasında ve tedavileri için, memur personelin ilaç ödemesi, tahlil, film, ultrason, gözlük, diş v.b tedavi bedelleri ile harcırah ödemesi Tedavi Yönetmeliği gereğince ödenmeleri yapılmaktadır.
- Belediyemizde çalışmakta bulunan Memur Personeline Giyecek Yardımı Yönetmeliği gereğince Kışlıklar verilmiştir.
- Yiyecek Yardımı Yönetmeliği gereğince memur personeline 1 öğün öğle yemeği verilmesi için ihale yapılarak, memur personelin öğle yemeği yemesi sağlanmaktadır.
- Belediyemizde çalışmakta bulunan 10 memur personelin Sigortalı olara çalışmış olduğu hizmetleri Emekli Sandığına tabi hizmetleri ile birleştirilmiştir.
- Belediyemiz personelden mal bildirimlerinde değişiklik olan personelden yeni mal bildirimleri alınarak dosyalarına işlenmiştir.
- Devlet Memurlarının Tedavi Yardımı Yönetmeliğinde yapılan değişiklikten dolayı Belediyemizde çalışmakta olan tüm memur personele ve bakmakla yükümlü oldukları kişiler için 49 adet Sağlık Karnesi düzenlenmiştir.
- Sağlık karnesi verilecek memur ve bakmakla yükümlü buldukları kişiler için resim, vukuatlı nüfus kayıt örneği, tedavi yardım beyannamesi ve eş anne baba için beyan ve taahhüt belgesi, öğrenim görmekte olan 19-25 yaş çocuklar için öğrenim belgesi alınmıştır.
- Yine söz konusu yönetmelik gereğince çalışan personelin bilgisini arttırmak, kanun ve yönetmeliklerde yapılan değişikliklerle ilgili yeni bilgileri öğrenmek ve tazelemek amacıyla 17 adet eğitim düzenlenmiş 765 adet personel katılmıştır.
- Belediyemiz Ana Hizmet Binası, Makine İkmal Bakım ve Onarım Müdürlüğü, Tigemde bulunan Belediye Konservatuarı ve Yürüyen Köşk'ün korunması ve güvenliğinin sağlanması için Özel Güvenlik Hizmet alımı yapıldı.

1.9.3.2. İşçi Hizmetleri Şefliği

4857 Sayılı İş Kanunu – T.İ.S. - 506 Sayılı SSK. – Norm Kadro Yönetmeliği – 5620 Sayılı Kanun

Sürekli İşçi Personel

: 233

Geçici İşçi Personel	: 4
Sözleşmeli Personel	: 9
Toplam Çalışan Personel	: 246

- Belediyemiz ile Genel-İş Sendikası arasında imzalanmış olan 2005-2008 T.İ.S. sözleşmesinin IV. Bölüm: Ücretler ve Sosyal Yardımlar bölümünde madde: 44, 51, 56, 61, 65 ve ek madde 1'de sözleşme kapsamında bulunan işçilere 3. yıl için 15.01.2007 tarihinden itibaren enflasyon oranında zam yapılması için Ek Protokol hazırlanarak uygulamaya başlanmıştır.
- 22 Şubat 2007 tarih ve 26422 sayılı Resmi Gazetede yayımlanarak yürürlüğe giren Belediye ve Bağlı Kuruluşları ile Mahalli İdare Birlikleri Norm Kadro İlke ve Standartlarına Dair Yönetmelik hükümleri çerçevesinde 03.04.2007 tarih ve 11/78 sayılı meclis kararı ile Belediyemiz işçi kadroları oluşturulmuştur.
- 21 Nisan 2007 tarihli ve 26500 sayılı Resmi Gazetede yayımlanarak yürürlüğe giren 5620 sayılı Kamuda Geçici İş Pozisyonlarında Çalışanların Sürekli İşçi Kadrolarına veya Sözleşmeli Personel Statüsüne Geçirilmeleri, Geçici İşçi Çalıştırılması ile Bazı Kanunlarda Değişiklik Yapılması Hakkında Kanunun uygulaması ile ilgili İçişleri Bakanlığınca yayımlanan 5620 sayılı kanunun 1 inci maddesinin birinci fıkrasının (c) Bendi Kapsamına Giren Kamu İdarelerine İlişkin İşlemler Hakkında 2007/1 Nolu Tebliğ gereğince Belediyemizde çalışmakta bulunan geçici işçilerin sürekli işçi kadrolarına ve sözleşmeli personel statüsüne geçirilmeleri ile ilgili hazırlanan cetveller ve istenilen onaylı belgeler İçişleri Bakanlığı Mahalli İdareler Genel Müdürlüğü'ne gönderilmiş olup, İçişleri ve Maliye Bakanlığınca yapılan inceleme neticesinde uygun görülmüştür.

5620 sayılı Kanun gereğince ;
Kamu idarelerine ilişkin işlemler hakkında tebliğ'in (Tebliğ No:2007/1) 10. maddesi gereğince, Sürekli işçi kadrosuna geçirilenlerin tescillerinin yapılması için İş Kurumu İl Müdürlüğü'ne gönderilerek tescil işlemleri yapılmıştır.

Belediyemizde çalışan geçici işçilerin sürekli işçi kadrolarına geçirilme işlemleri tamamlanmıştır.Norm fazlası olan 95 adet kadro unvanı işçi kadro sayımıza ilave edilmiştir.

Valilik vizesi ile 2007 yılında 181 adet geçici işçi çalıştırılırken; 5620 sayılı yasaya göre uygun görülen 172 adet geçici işçi sürekli işçi kadrosuna geçirilmiştir.

Sürekli İşçi Kadrolarına veya Sözleşmeli Personel Statüsüne geçirilme hakkı tanınmamış olan 4 adet geçici işçimizin iş sözleşmeleri askıya alınmıştır.

Sözleşmeli personel statüsüne geçme hakkı tanınmış olan 5 adet geçici işçi personelin iş akidleri 31.12.2007 tarihinde sona erdirilmiş olup, Sözleşmeli Personel statüsüne geçme işlemleri devam etmiştir.

- Belediyemiz çeşitli iş kollarında çalışan 1 Geçici İşçi ile 9 Kadrolu işçi toplam 10 personelimiz emekliye sevk edilmiş ve Kıdem Tazminatları hesaplanarak ödemeleri yapılmıştır.
2 Geçici işçi personelin sözleşmeleri sona ermesi nedeniyle ayrılmış olup,Kıdem Tazminatları hesaplanarak ödemeleri yapılmıştır.

1 Geçici işçinin 4857 sayılı İş Kanunu'nun 25 inci maddesinin, (II) numaralı bendinin (g) alt bendi gereğince iş akdi fesh edilmiş olup işlemleri yapılmıştır.

3 Geçici işçi personelimiz istifa nedeniyle görevlerinden ayrılmış olup işlemleri yapılmıştır.

Belediyemizde 2006 yılında çalışan 4 adet sözleşmeli personelin sözleşmeleri yeniledi,2007 yılında 4 adet sözleşme personel işe başlatıldı. Sözleşmeli personellerden 3'ünün sözleşmeleri yenilenlenmediğinden, 1'nin sözleşmesi ise devlet memurluğuna geçiş yaptığından sona erdirilmiştir.

- Belediyemizde çalışmakta bulunan işçilerimize T.İ.S. gereğince ; Md.47-1 kişiye avans, Md.51-108 kişiye Öğrenim Yardımı, Md.54-8 kişiye Hastalık yardımı, Md.56-K.işçilere Bayram yardımı(Ramazan ve Kurban), Md.61-68 K.işçiye İzin yardımı, Md.65/5-3 K.işçiye Ölüm Yardımı, ödemeleri için Mali Hizmetler Müdürlüğü Gider Servisi'ne yazı yazılmıştır.

	KADROLU İŞÇİ	GEÇİCİ İŞÇİ	SÖZLEŞMELİ PERSONEL
Yıllık İzin	216	488	5
Doğum İzni		11	
Evlilik İzni	4	3	
Mazeret İzni	3	9	5
Sendikal İzin	3		
Ölüm İzni	7	2	
Refakatli İzin		1	
Ücretsiz İzin		3	
Görev İzni		18	

İşçi Personele 778 adet İzin belgesi düzenlenerek Başkan olurları alındıktan sonra bilgisayara işlenerek özlük dosyalarına kaldırılmıştır.

- Söz konusu dönem içinde Kadrolu ve Geçici işçi ile Sözleşmeli personele ve bunların bakmakla yükümlü oldukları eş,çocuk ve anne babaları için 1397 adet Vizite ve Sağlık belgesi düzenlenmiştir.
- Hastalık nedeniyle Kadrolu ve Geçici işçi ile Sözleşmeli personele 131 adet Sağlık Raporu almış olup, 2 günden fazla raporu olan personelin maaşlarından kesinti yapmak üzere Mali Hizmetler Müdürlüğü'ne bağlı Gider Servisi'ne bildirilmiştir.SSK Müdürlüğü' ne raporlu olduğu günlerde çalışmadığına dair belge düzenlenerek verilmiştir. Bilgisayara işlenerek dosyasına kaldırılmıştır.
- Belediyemiz işçilerine 6772 sayılı yasa ve T.İ.S.'nin 48.maddesi gereğince yapılacak ikramiye ödemeleri için Mali Hizmetler Müdürlüğü Gider Servisi'ne yazı yazılmıştır.
- T.İ.S. gereğince işçi personele Ramazan ayından önce Gıda Yardımı,2007 Yazlık Giyim Haziran ayında, 2006 yılına ait Yağmurluk-Çizme alımı Temmuz ayında, , Kışlık Giyim 2007 Ekim ayında, 2007 yılına ait Yağmurluk-Çizme Yardımı Aralık ayında verilmesi için çalışmalar yapılmış, Destek Hizmetler Müdürlüğü'nden talepte bulunularak ihale sonucunda verilmiştir.
- 2007 Yazlık Kıyafet Parası Eylül ayında ödenmesi için Mali Hizmetler Müdürlüğü Gider Servisi'ne yazı yazılmıştır.
- 2007 yılından önceki yıllarda sözleşmesi sona eren 13 işçi personelin İş Mahkemesi'ne dava açmaları nedeniyle özlük dosyaları hazırlanarak mahkemeye gönderilmiştir.

- 3395 sayılı Kanun gereği son defa işyerinden ayrılmak suretiyle SSK'ca mamüllük,yaşlılık aylığı bağlanmış,sigortalı olarak vefat etmesi sebebi ile bu aylıkları hak sahiplerine ölüm aylığı şeklinde ödenen sosyal yardım zammı ile ilgili listeler her ay tanzim edilerek ödenmektedir.
- Belediyemize bağlı işyerinde 9 adet Özürlü ,4 adet Eski Hükümlü ve 2 adet Terör Mağduru işçi çalışmaktadır.
- Çalışma ve Sosyal Güvenlik Bakanlığına ,Çalışma ve Sosyal Güvenlik Bakanlığı Bölge Müdürlüğü ne her ay EK-1 İşçi Giriş ve EK-2 İşçi Çalışanları bildirilmektedir.
- 4447 sayılı İşsizlik Sigortası kanunu gereğince işten ayrılan 3 adet işçi personele işten ayrılma bildirgesi düzenlenerek Türkiye İş Kurumu Müdürlüğüne bildirilmiştir.
- 4904 sayılı Türkiye İş Kurumu Kanunu'nun 21. maddesi gereğince her aya ait personel hareketleri gönderilmiştir.
- Söz konusu faaliyet döneminde 587 adet iç ve dış yazışma yapılmıştır.
- 4857 sayılı İş Kanunu,İş Sağlığı ve İş güvenliği tüzüğü gereğince İşyeri Hekimliği oluşturulmuş ve Belediyemiz işçilerinin sağlık durumlarının denetlenmesi,ilk yardım,acil tedavi ve diğer koruyucu sağlık hizmetlerinin yerine getirilmesi sağlanmıştır.

1.9.3.3. Eğitim Şefliği

22.02.2007 tarih ve 26442 sayılı resmi gazete yayınlanarak yürürlüğe giren "Belediye ve Bağlı Kuruluşları ile Mali İdare Birlikleri Norm Kadro ve Yetki Standartlarına dair Yönetmelik" hükümlerine uygun olarak Yalova Belediyesi yeni bir organizasyon yapısı oluşturmuş,oluşturulan bu yeni yapıda İnsan Kaynakları ve Eğitim Müdürlüğü içerisinde Eğitim Şefliği Birimi kurulmuştur.

Eğitim Şefliğinin Görev Ve Sorumlulukları

- Belediye personelinin mesleki, kalite, halkla ilişkiler ve hizmet içi eğitim ihtiyaçlarını karşılamak
- Memur personelinin görevde yükselme ve unvan değişikliğiyle ilgili çalışmalara katkıda bulunmak
- Kurum adına düzenlenecek sınavları hazırlamak, ölçme- değerlendirme çalışmalarını ve gerekli komisyonların kurulması çalışmalarını yürütmek
- Meslek liseleri ve yüksek okul öğrencilerine belediyemiz bünyesinde dönem yaz stajlarını yaptırmak
- Üniversite öğrencilerine eğitim bursu verilmesi için gerekli işlemleri yürütmek

Eğitim Şefliğince Yapılan İşler

- Yaz stajını yapmak isteyen 51 adet Yüksekokul öğrencisi başvuru yapmıştır.Bu öğrencilerin başvuruları değerlendirilip, branşlarıyla ilgili birimlerde staj yapmaları sağlanmıştır.
- 2006-2007 Eğitim-Öğretim yılında 11 adet Lise öğrencisi başvuru yapmıştır.Bu öğrencilerin başvuruları değerlendirilip, ilgili birimlerde staj yapmaları sağlanmıştır.

- 2007 Eğitim Planı çerçevesinde 17 tane eğitim düzenlenmiştir. Düzenlenen bu eğitime katılan kişi sayısı da toplam 765'tir. Aşağıdaki tabloda verilen eğitimler ve katılan kişi sayısı gösterilmiştir.

SIRA NO	EĞİTİMİN KONUSU	EĞİTİM VERİLEN KİŞİ SAYISI
1	Norm Kadro Uygulamaları	44
2	İş Hukukunun Kısa Tarihi Ve İş Yasası	47
3	İşveren Çalışan Bakımından Ab Müzakere Süreci	21
4	Geçici İşçiler Ve Kadro Uygulaması	4
5	İşçi Sağlığı Ve İş Güvenliği	32
6	Ab Ülkelerinde Sendikal Hareket Ve İyi Örnekler	27
7	Sendikalar Ve İşleyişleri	6.Eğitimle Birleştirildi
8	Acil Durum Yangın Güvenliği Ve İlk Yardım	321
9	Ab Ülkelerinde Emeğin Koşulları	10
10	Toplu Ve Bireysel İş Sözleşmeleri	52
11	Çalışma Etkinliği Ve Çalışma Psikolojisi	50
12	Ab Sosyal Şartlar Ve Haklar	10
13	Uluslararası Çalışma Örgütü	12.Eğitimle Birleştirildi
14	İşverenin Yükümlülükleri	14
15	Nasıl lider olunur? Takım çalışması	69
16	Ab'de Sosyo Ekonomik Politikalar	12
17	Ücretler Ve İş Saatleri	22
18	İş Yerinde İlk Yardım Ve Sivil Savunma	8.Eğitimle Birleştirildi
19	Asansör Kazalarına Müdahale Yöntemleri	28
20	Profesyonel Büro Yönetimi	2

5393 sayılı Belediye Kanununun 14. maddesi 06.03.2004 tarih ve 25394 sayılı Resmi Gazete de yayınlanan "Yüksek Öğrenim Öğrencilerine Burs, Kredi Verilmesine İlişkin Kanun" gereğince Yalova Belediye Başkanlığı Burs Yönetmeliği 05.09.2006 tarih ve 15/238 sayılı Meclis Kararıyla onaylanmış ve yürürlüğe girmiştir.

- Çeşitli Kamu kurum ve kuruluşları, birlik ve dernekler tarafından düzenlenen eğitim seminirlerine 13 personelimiz katılmıştır.
- 2007-2008 Öğretim yılında Belediyemize 829 adet Burs başvurusu olmuştur. Kriterlere göre yapılan değerlendirmeler sonucunda 320 adet öğrenciye burs verilmesi için çalışmalar yapılmıştır.

1.9.4. Mali Hizmetler Müdürlüğü

5018 Sayılı Kamu Mali Yönetimi ve Kontrol Kanunu, 5393 Sayılı Belediye Kanunu, Mahalli İdareler Bütçe Ve Muhasebe Yönetmeliğinin uygulanması, Merkezi Harcama Belgeleri Yönetmeliği, ilgili diğer mevzuat hükümleri ile Başkanlık emir ve talimatları çerçevesinde bütçe işlemlerini bilgisayar ortamında titizlikle yerine getirmektedir.

Müdürlüğümüz 5018 sayılı Kamu Mali Yönetimi ve Kontrol Kanununa istinaden;

- Belediyemizin gelir ve gider bütçesini hazırlamak ve izleyen iki yılın bütçe kalemlerini yapmak kayıtlarını tutmak, ödenek aktarmalarını gerçekleştirmek,
- Harcama yapılması ve ayrıca gelir elde edilmesine ilişkin, Gelirler servisinde yapılan tahakkuk ve tahsilat işlemlerini muhasebe kayıtlarına almak,
- İdarenin bütçe kesin hesabını hazırlamak
- Mali kanunlar ile ilgili diğer mevzuatın uygulanması konusunda harcama yetkililerine gerekli harcama yetkililerine gerekli bilgileri sağlamak,
- Belediyemizce yapılan mal ve hizmet alımları ile yapım işleri ile ilgili ödemeleri hak sahiplerine yaparak arşiv düzeninde saklanması ve denetime hazır hale getirilmesi,
- Ödemeler, muhasebe işlemleri, kesin hesap ve diğer raporları hazırlamak,
- Para ve parayla ifade edilebilen değerlerin emanete alınması, saklanması, ilgililere verilmesi, gönderilmesi ile ilgili tüm işlemlerin kayıtlarının yapılması,
- Yukarıda belirtilen görevlerimiz kapsamındaki mali işlemlerle ilgili olarak her ayın ilk haftasında üst yönetime ayrıntılı rapor verilmesi işlerini gerçekleştirmek,
- Tüm birimler tarafından yapılacak harcamaları onaylanmasından itibaren kontrol altına alıp, yapacağımız ve yapabileceğimiz harcamalar gelirlerimize göre belirlemek,
- Gider bütçesindeki ödeneklere ait masrafların kanunlara uygun olarak ödenmesini sağlamak
- 832 Sayılı Kanununa göre Yönetim Dönemi Hesabını Sayıştay'a vermek.
- Mutemetlere verilen avans ve adlarına açılan kredilerle ilgili gider belgelerini incelemek, kanunlara uygun olanları mahsup etmek, mahsup dışı kalan avans ve kredileri araştırmak ve mahsubu sağlamak.
- Kanun, Tüzük ve Yönetmeliklerin vermiş olduğu mali konularda ki iş ve işlemleri yapmak.
- Mal yönetim dönemine ilişkin icmal cetvellerini hazırlamak,
- Kanun, Tüzük ve Yönetmeliklerin vermiş olduğu mali konulardaki, iş ve işlemleri yapmakla görevlidir.

Mali Hizmetler Müdürlüğü tarafından 2007 mali yılında 2.982 Verile Emri , 3.072 Gelir Muhasebe Fişi, 2.004 Reddiyet Muhasebe Fişi , 346 Tahakkuk Muhasebe Fişi, 285 Virman Muhasebe Fişi, 210 Avans, 211 Mahsup ve diğer fişler olmak üzere toplam 9.172 yevmiye işlem görmüştür.

5393 sayılı Belediye Kanununun 33. maddesine istinaden 2007 mali yılında Belediye Başkanlığına 51.460.000,00 YTL. harcama yetkisi verilmiş olup; 46.460.377,15 YTL kullanılmış, 4.999.622,85 YTL imha edilmiştir.

2007 mali yılında meclis kararı ile 7.160.000,00 YTL Ek Bütçe ve 14.240.116,07.-YTL Aktarma ve Eksiltme Belediye Başkanın yetkisiyle 14.240.116,07 aşağıda belirtilen ilgili birimlerin bütçelerine işlenmiştir.

1.9.4.1 Gider Servisi

Mali Hizmetler Müdürlüğü bünyesinde faaliyetlerini yürüten Gider Servisinin görevi Belediyemiz servislerinin tüm maaş tahakkuklarını, vergilerini, sigortalarını, beyannamelerinin takibini ve tahakkuklarını yapmaktır.

Servis 01.01.2007 – 31.12.2007 tarihleri arasında aşağıda belirtilen çalışma ve faaliyetlerde bulunmuştur.

1. 3.267 adet memur maaş tahakkuku yapılmış, icmalleri dökülmüştür.
2. 3.267 adet memur bordrosu dökülmüş, ilgili kişilere dağıtımı yapılmıştır.
3. 3.503 adet işçi maaş tahakkuku yapılmış, icmalleri dökülmüştür.
4. 3.503 adet işçi bordrosu dökülmüş, ilgili kişilere dağıtımı yapılmıştır.
5. 1.125 adet işçi ikramiye tahakkuku yapılmış, icmalleri dökülmüştür
6. 1.125 adet işçi ikramiye bordrosu dökülmüş, ilgili kişilere dağıtımı yapılmıştır
7. 72 adet işçi izin parası tahakkuku yapılmış, icmalleri dökülmüştür.
8. 72 adet işçi izin parası bordrosu dökülmüş, ilgili kişilere dağıtımı yapılmıştır.
9. 887 adet işçi ramazan bayramı yardım parası tahakkuk icmalleri dökülmüştür
10. 887 adet işçi ramazan bayramı yardım parası bordrosu dökülmüş, ilgili kişilere dağıtımı yapılmıştır.
11. 12 adet muhtasar beyanname hazırlanıp, vergi dairesine teslim edilerek tahakkuk fişleri alınmıştır.
12. 12 adet katmadeğer vergisi beyanname hazırlanıp, vergi dairesine teslim edilerek tahakkuk fişleri alınmıştır.
13. 12 adet Sorumluluk Uygulama katma değer beyanname hazırlanıp, vergi dairesine teslim edilerek tahakkuk fişleri alınmıştır.
14. 72 adet aylık sigorta bildirgesi doldurularak, Yalova SSK Müdürlüğüne verilmiştir.
15. 1050 sayılı Belediye ve Özel idare Muhasebe yönetmelik gereği ödenen günlük nakit evraklarının emanet defterine yazılarak kayıt altına alınmıştır.
16. 3231 sayılı Belediye ve Özel idare Muhasebe yönetmelik gereği ödenen günlük nakit evraklarının katma değer vergisi defterine yazılarak kayıt altına alınmıştır.
17. 3.222 adet ödenek kaydı verilmiştir.
18. 528 adet maaş yazısı verilmiştir.

1.9.5. Destek Hizmetleri Müdürlüğü

1.9.5.1. Satın Alma Şefliği

- 2886 Sayılı Devlet İhale Kanununun 45.maddesine istinade açıkarttırma Usulü 44 (kırkdört) adet ihale,
- 2886 Sayılı Devlet İhale Kanununun 36. maddesine istinade kapalı teklif Usulü 1(Bir) adet ihale,
- 2886 Sayılı Devlet İhale Kanununun 51/a istinaden Pazarlık Usulü 11(Onbir) adet ihale,
- 2886 Sayılı Devlet İhale Kanununun 49 Maddesi istinaden Pazarlık Usulü 21(Yirmibir) adet ihale,
- 2886 Sayılı Devlet İhale Kanununun 43 Maddesi istinaden Pazarlık Usulü 6 (altı) adet ihale,
- 4734 Sayılı Kamu İhale Kanununun 19. Maddesine istinaden Açık teklif usulü ihale 138 (Yüzotuzsekiz) adet ihale,
- 4734 Sayılı Kamu İhale Kanununun 19. Maddesine istinaden 21/ f Pazarlık Usulü 3 (Üç) adet ihale,
- 4734 Sayılı Kamu İhale Kanununun 21/b Maddesine istinaden 3(Üç) adet ihale,
- 4734 Sayılı Kamu İhale Kanununun 22/d Maddesine istinaden 465 (Dört yüzaltmışbeş) adet ihale,
- 4734 Sayılı Kamu İhale Kanununun 22/a Maddesine istinaden 1 (Bir) adet ihale,
- 4734 Sayılı Kamu İhale Kanununun 22/b Maddesine istinaden 11(Onbir) adet ihale,
- 4734 Sayılı Kamu İhale Kanununun 22/c Maddesine istinaden 5 (beş) adet ihale,
- 4734 Sayılı Kamu İhale Kanununun 22/d (Temsil ağırlama) Maddesine istinaden 112 (Yüzoniki) adet ihale

- 4734 Sayılı Kamu İhale Kanununun 3. maddesinin (e) bendine istinaden 14 (Ondört) adet ihale.
- **Toplam 835 (sekizyüzotuzbeş) adet ihale yapılmıştır.**

1.9.5.2. Bilgi İşlem Servisi

Kent Bilgi Sistemi Verilen Hizmetleri

- Bilgi İşlem Müdürlüğü tarafından Kent Bilgi Sistemi otomasyon programındaki hata ve isteklerin analizlerinin yapıp programa uyarlanması sağlanmıştır ;
- Norm kadro düzenine göre müdürlük ve organizasyon tanımlarının yeniden düzenlenmesi.
- 2008 yılına beyan ve tahakkuk aktarması işlemleri yapıldı.
- Harcamalara katılım payları modülü uyarlama işlemleri başlatıldı.
- İmar modülü uyarlama işlemleri başlatıldı.
- Yeni açılan sokaklar sisteme girildi ve haritaya işlenmesi başlatıldı.
- Geçici işçi pozisyonundaki personelin kayıtlarının kadrolu işçi pozisyonuna update işlemi yapıldı.Sözleşmeli personel modülü otomasyona eklendi.
- Kent Bilgi Sistemi otomasyon programına ait server güncelleme işlemi firma tarafından yapıldı
- Kent Bilgi Sistemi otomasyon programının yüklü olduğu tüm bilgisayarlar 3.0 versiyonundan 5.0 versiyonuna geçirildi.
- Asgari geçim indirimi maaşlara uyarlandı.
- SSK pirim (aile,yemek,çocuk) indirimi işçi maaş modülüne uyarlandı.
- Su tahakkuk servisinde "Konteyner" bedeli sisteme uyarlandı.
- Su tahakkuk servisine 10 adet Casio IT-3000 el terminali ve yeni yazılım sürümü alındı,KBS otomasyon programında konuyla ilgili değişiklikler ve güncellemeler yapıldı.İlgili serviste makinelerin ve yazılımın eğitim ve uyarlama çalışmaları yapıldı.
- 2007 analitik bütçe sistemine göre maaş bileşenleri bütçe kodları düzenlendi.
- Otomatik ödeme talimatı veren vatandaşların bankadan gelen bilgiye göre sisteme aktarımı için su tahakkuk modülüne yeni bir form eklendi.

Numarataj Kısmı 2007 Faaliyetleri

2006 yılı içerisinde başlatılan ve TUIK ile ortaklaşa yürütülen Adrese Dayalı Nüfus Kayıt Sistemi çalışmalarına Nüfus ve Vatandaşlık İşleri Genel Müdürlüğü ile devam edildi. TUIK çalışmalarında eksik kalan nüfus kayıt işlemlerinde yaklaşık olarak 15000 vatandaşın nüfus kayıtları için adres bilgi desteği verildi.

Binaların eski ve yeni numaralarını gösterir haritalar saha çalışmaları desteği ile oluşturuldu. Kentteki resmi kurum ve kuruluşların ellerinde bulunan adreslemelerin güncellenmesi için adres değişiklik listelerinin oluşturulması çalışması yapıldı.Bu çalışma mart 2008 ayı içerisinde ilgili kurum ve kuruluşlarla paylaşılacaktır.

Yeni numarataj çalışması sonucunda cadde ve sokaklara verilen sabit tanıtım numaralarını gösterir haritalar oluşturularak ilgili kurum ve kuruluşlarla paylaşıldı.

Yeni numarataj çalışmalarını esas alarak oluşturulmasına 2006 yılı içerisinde başlanan Ulusal Adres Veri Tabanı (UAVT) /YALOVA çalışması 2007 yılı içerisinde sürdürüldü.Bu çalışmada 2006 yılı ilk kayıt oluşturulmasında meydana gelen saha verisi yada işlemci personel hatalarına dayanan yanlış/eksik kayıtlar tespit edilerek güncellenmesi çalışmaları yapıldı.(Halen ve sürekli devam edecektir)

İmar işleri müdürlüğü ile birlikte Yapı Ruhsat ve İskan işlemlerinin UAVT üzerinden verilmesine ve ilgili kayıtların UAVT ye işlenmesi çalışmaları başlatıldı.Bu işlem EYLÜL 2007 den beri devam etmektedir.

TÜİK tarafından N.V.İ. ye devredilen UAVT den kaynaklı veri kayıpları ve hataların veri tabanında periyodik sürelerle düzeltilmesine devam ediliyor.

Numarataj çalışmaları sonucunda yeni açılan sokaklar ve isimli sokaklar, ismi değişen sokaklar, çıkmaz sokak olup normal sokağa dönüşen sokakların tespiti yapıldı.

Kent genelinde yeni numarataj a göre ihtiyaç bulunan sokak tabelası ve kapı plakalarının yekünü çıkartıldı.

Eskiden süre gelen sokak ismi yanlışlıkları ve bir sokağa birden fazla isim verilmesinden kaynaklanan hataların harita ve veri tabanından düzeltilmesi çalışmaları yapılmıştır.

Bahçelievler, Rüstempaşa ve Süleymanbey mahallesi sınırları içerisinde kalan cadde ve sokakların fiziki durum tespit çalışmaları yapıldı.

Bilgi – İşlem

2006 ikinci yarısında başlanılan imar işleri müdürlüğü arşivindeki ruhsat ve yapı kullanım izini belgelerinin KBS programına aktırılması işi devam etmektedir. 2007 sonu itibariyle;

Süleyman bey mahallesi

Rüstempaşa mahallesi

Bahçelievler mahallelerinde bulunan tüm bina ve bağımsız birimlerin Ruhsat ve

Yapı Kullanım İzin belgeleri Sisteme aktarılmıştır.

Kullanılmakta olan 2048 Kbps Frame Relay internet hattının bir yılığına kiralanmıştır. İhale edilen firma Doruk Net İletişim Otomasyon San ve Tic. AŞ'dir

e-posta adresleri ve bel.tr. alan adı 1 yılığına Doruk Net İletişim Otomasyon San ve Tic. AŞ' alınmıştır.

Kent Bilgi Sistemi uyarlanması (Bilgisayar otomasyon programı) yapılan bakım işi 1 yılığına UNİVERSAL den alınmıştır.

Belediyemiz birimlerine ihtiyaç olan bilgisayar ve bilgisayar malzemeleri alımları ve bakım onarım işleri için hizmet ve mal alımları yapılmıştır.

Server Bakım	PC-Lap Top Bakım	Yazıcı Bakım	Network Bakım	Program Destek	Diğer (Sarf Malzeme, Hub, Switch, Modem, Router)	Toplam
208	130	79	125	77	54	673
184	115	66	121	71	45	602
161	126	69	114	75	48	593
161	118	61	118	63	41	562
161	104	59	109	58	35	526
161	98	52	103	62	34	510
158	108	58	111	67	31	533
153	113	62	106	63	35	532
166	118	55	112	59	32	542
171	125	61	117	69	39	582
176	129	71	123	72	43	614
175	119	67	115	70	44	590
GENEL TOPLAM						6859

1.9.5.3. Ambar Ayniyat Servisi

Kaynağına ve edinme yöntemine bakılmaksızın kurumumuza ait taşınır malların kaydı,muhafazası ve kullanımı ile ilgili hesap verilebilirliğin sağlanması,kamu idareleri arasında taşınırın bedelsiz devrine ilişkin esas ve usuller doğrultusunda gerekli devir işlemlerinin yapılmasının sağlanması.

KONU	ADET/ÜCRET	AÇIKLAMA
Resmi Yazı	48	Saymanlığımızın kayıtlarında 2007 yılına ait yapılan iç ve dış yazışmalar.
Ödeme Yazısı	4	Saymanlığımızın kayıtlarında 2007 yılına ait yapılan DMO ve İhalelerle ilgili yazışmalar.
Demirbaş Kaydı	352	Belediyemizde 2007 yılında yapılan alımlar sonucu kayıt yapılan demirbaş malzemeler.
İhaleli Alımlar	4	Belediyemiz ihtiyaçları doğrultusunda kırtasiye ihaleleri yapılmıştır.
Taşınır İşlem Fişi	255	Belediyemize alınan tüm mallara ait kesilen makbuzlar.
Malzeme İstek Fişi	336	Belediye birimlerinin kırtasiye talepleri doğrultusunda kestikleri istek fişleri.

1.9.6. Hukuk İşleri Müdürlüğü

Belediyemiz Hukuk İşleri Müdürlüğü'nün 2007 yılı içinde takip ettiği davalar aşağıdaki gibidir.

Bursa İdare Mahkemeleri Dosya Durumu

- Bursa İdare Mahkemelerinde Belediyemiz hakkında halen toplam 225 dava dosyası olup bu dosyalardan 161 dosya deprem tazminat davası dosyaları olup bu dosyalarla ilgili olarak davacılar Belediyemiz hakkında toplam 7.218.63,00 YTL tutarında tazminat talep etmişler; talep edilen tazminat miktarından Mahkemelerce toplam 2.810.65,00 YTL tutarında tazminata hükmedilmiştir. Halen 30 dosyada Mahkeme süreci devam etmektedir.
- Bursa İdare Mahkemelerinde halen Belediyemiz hakkında Meclis Kararı İptali, Encümen Kararı İptali, İmar Planı İptali talebi ile ilgili olarak 64 dosya bulunmakta olup bu dosyalarla ilgili olarak da Mahkeme süreci devam etmektedir.

Yalova İş Mahkemesindeki Dosya Durumu

- Yalova İş Mahkemesinde işçilerimiz tarafından toplam 43 adet Tazminat ve 7 adet işe iade olmak üzere toplam 50 adet iş davası açılmış olup bu davalardan 39 adet dava dosyası neticelenmiş halen 11 adet dava dosyası devam etmektedir.
- Açılan toplam 50 adet tazminat davasında davacı işçiler tarafından toplam 518.844,73 YTL tazminat talep edilmiş olup neticelenen 39 adet dava dosyası itibari ile davacı işçilere 335.673,73 YTL kısmi ödeme yapılmıştır.

İcra Takipleri Dosya Durum Raporu

- 529 Toplam Dosya Sayısı
- 134 Dosya İnfaz Oldu
- 395 Dosya Derdest
- Derdest olan 395 dosyadan 158 tanesinin adresi tespit edilemediğinden tahsil kabiliyeti yoktur.
- 75 Dosyadan taksitlendirme yapılarak kısmi tahsilat yapıldı.

- 395 Dosyadan toplam alacak 692.957,94 YTL.
- İnfaz olan 134 dosyadan toplam tahsilat 287.533,07 YTL.
- 2008 Yılına devrolan 395 dosyanın 129 tanesi 2007 yılından, 132 adet dosya 2006 yılından, 109 adet dosya 2005 yılından, 25 adet dosya 2004 yılından devrolmuştur.

1.9.7. Strateji Geliştirme Müdürlüğü

Strateji Geliştirme Müdürlüğü “**Belediye ve Bağlı Kuruluşları İle Mahalli İdare Birlikleri Norm Kadro İlke ve Standartlarına Dair Yönetmelik**” hükümlerine uygun olarak Belediye Meclisi’nin 03.04.2007 tarih ve 11/77 sayılı kararı kurulmuştur.

Strateji Geliştirme Müdürlüğü’nün kuruluşunu müteakiben 2007 yılında gerçekleştirilen faaliyetler aşağıdaki gibidir:

1. Yalova Belediyesi Strateji – Kalite – Performans Çalışmaları Değerlendirme ve Öneriler Raporu hazırlanarak 26 Şubat 2007 tarihinde Riyaset Makamına sunulmuştur.
2. 22.02.2007 tarih ve 26442 sayılı Resmi Gazetede yayımlanarak yürürlüğe giren **Belediye ve Bağlı Kuruluşları İle Mahalli İdare Birlikleri Norm Kadro İlke ve Standartlarına Dair Yönetmelik** hükümleri uyarınca Yalova Belediyesi Norm Kadro uygulamasına ilişkin hazırlık çalışmaları çerçevesinde yeni organizasyon şeması hazırlanarak Birimlerin **Görev Ve Sorumluluklarına İlişkin Esaslar** belirlenerek ilgili norm kadro uygulamasıyla paralel olarak yürürlüğe sokulmuştur.
3. 5018 Sayılı Kamu Mali Yönetimi ve Kontrol Kanununun 9. Maddesi ile 5393 Sayılı Belediye Kanununun 41. Maddesi hükümlerine uygun olarak **Yalova Belediyesi Stratejik Planı** hazırlanarak Yalova Belediye Meclisi’nin onayına sunulmuştur. Stratejik Plan Belediye Meclisi’nin 05.06.2007 tarih ve 18/232 sayılı kararı ile onaylanarak yürürlüğe girmiştir. Yalova Belediyesi Stratejik Plan Mahalli İdareler Genel Müdürlüğü, Maliye Bakanlığı, İçişleri Bakanlığı ve Devlet Planlama Teşkilatı Müsteşarlığı’na gönderilmiştir. Ayrıca www.sp.gov.tr ve www.yalova.bel.tr adreslerinde yer alması sağlanmıştır.

2007 – 2009 yıllarını kapsayan plan belgesi Belediyemizin görev alanına giren “Kentsel Yapı ve Çevre”, “Turizm”, “Sağlık ve Sosyal Yaşam” ve “Kültür – Sanat” olmak üzere dört ana sektörü kapsamaktadır.

Yalova Belediyesinin görev alanına giren dört ana sektör altında sekiz adet stratejik amaç bulunmaktadır. Bu stratejik amaçlar:

- Yalova halkının belediye sınırları içerisinde sağlıklı ve düzenli bir çevrede yaşamasını temin etmek ve kentsel mekanlardan daha aktif yararlanmasını sağlamak
- Kent yaşamını olumsuz etkileyen kanalizasyon ve katı atıkların bertarafı konusunda yeni düzenlemeleri hayata geçirmek
- 1999 Marmara Depreminden sonra güvenli ve sağlıklı konut ihtiyacı ortaya çıkan kentimizde, bu ihtiyacı en ekonomik ve uygun yöntemlerle karşılamak
- Yalova halkının rahat ve düzenli bir biçimde ulaşımının sağlanmasını temin etmek üzere düzenlemeler yapmak ve düzenlemeleri hayata geçirmek
- Yalova’nın bir turizm kenti olması yönünde gerekli tanıtım faaliyetlerini yürütmek; düzenlemeleri hayata geçirmek ve yatırımları teşvik etmek
- Yalova halkının daha sağlıklı bir kentsel yaşam sürmelerini sağlamak üzere; sağlığı olumsuz etkileyen kentsel faktörlerle mücadele etmek ve “Herkes için sağlık” ilkelerini hayata geçirmek
- Halkımızın sosyal yaşama daha aktif katılımlarını sağlamak üzere çeşitli mekanizmalar kurarak; yöntemler geliştirmek ve bu yöntemleri uygulamaya koymak

- Sadece kültür sanat aktiviteleri düzenleyen değil aynı zamanda kültür sanat üreten bir anlayışla Yalova'nın kültür sanat hayatına canlılık getirecek projeleri hayata geçirmektir.

Plan dahilinde yukarıdaki stratejik amaçlar çerçevesinde 2007 – 2009 yılları arasında gerçekleştirilmek üzere toplam yirmi adet stratejik hedef belirlenmiştir.

4. 5018 Sayılı Kamu Mali Yönetimi ve Kontrol Kanununun 9. Maddesi ile 5393 Sayılı Belediye Kanununun 41. Maddesi hükümlerine uygun olarak **Yalova Belediyesi Performans Programı** hazırlanarak Yalova Belediye Meclisi'nin onayına sunulmuştur. Performans Programı Belediye Meclisi'nin 04.12.2007 tarih ve 35/458 sayılı kararı ile onaylanarak yürürlüğe girmiştir.

Performans Programı çerçevesinde Stratejik Amaçlara Göre Kaynakların Dağılımı aşağıdaki gibidir:

STRATEJİK AMAÇLAR	KAYNAKLAR (YTL)		
	2007	2008	2009
Yalova halkının belediye sınırları içerisinde sağlıklı ve düzenli bir çevrede yaşamasını temin etmek ve kentsel mekanlardan daha aktif yararlanmasını sağlamak	1.368.730	7.842.000	7.320.000
Kent yaşamını olumsuz etkileyen kanalizasyon ve katı atıkların bertarafı konusunda yeni düzenlemeleri hayata geçirmek	570.728	1.600.000	1.350.000
1999 Marmara Depreminden sonra güvenli ve sağlıklı konut ihtiyacı ortaya çıkan kentimizde, bu ihtiyacı en ekonomik ve uygun yöntemlerle karşılamak	1.004.520		
Yalova halkının rahat ve düzenli bir biçimde ulaşımının sağlanmasını temin etmek üzere düzenlemeler yapmak ve düzenlemeleri hayata geçirmek	6.340.890	7.500.000	7.500.000
Yalova'nın bir turizm kenti olması yönünde gerekli tanıtım faaliyetlerini yürütmek; düzenlemeleri hayata geçirmek ve yatırımları teşvik etmek			500.000
Yalova halkının daha sağlıklı bir kentsel yaşam sürmelerini sağlamak üzere; sağlığı olumsuz etkileyen kentsel faktörlerle mücadele etmek ve "Herkes için sağlık" ilkelerini hayata geçirmek	7.500	17.500	22.500
Halkımızın sosyal yaşama daha aktif katılımlarını sağlamak üzere çeşitli mekanizmalar kurarak; yöntemler geliştirmek ve bu yöntemleri uygulamaya koymak	424.000	494.000	520.000
Sadece kültür sanat aktiviteleri düzenleyen değil aynı zamanda kültür sanat üreten bir anlayışla Yalova'nın kültür sanat hayatına canlılık getirecek projeleri hayata geçirmektir.	1.072.343	465.000	555.000
TOPLAM KAYNAK İHTİYACI	10.788.711	17.918.500	17.767.500

Performans Programı uygulamalarıyla ilgili müdürlüklerimiz aşağıdaki şekildedir.

- Fen İşleri Müdürlüğü,
- İmar ve Şehircilik Müdürlüğü,

- Zabıta Müdürlüğü
- Temizlik İşleri Müdürlüğü
- Su ve Kanalizasyon Müdürlüğü
- Sağlık İşleri Müdürlüğü
- Strateji Geliştirme Müdürlüğü
- Kültür ve Sosyal İşler Müdürlüğü

Performans Programı çerçevesinde Belediyemiz bütçesinden harcanan kaynakların sektörlere göre dağılımı aşağıdaki gibidir:

Kaynakların Sektörlere Göre Dağılımı

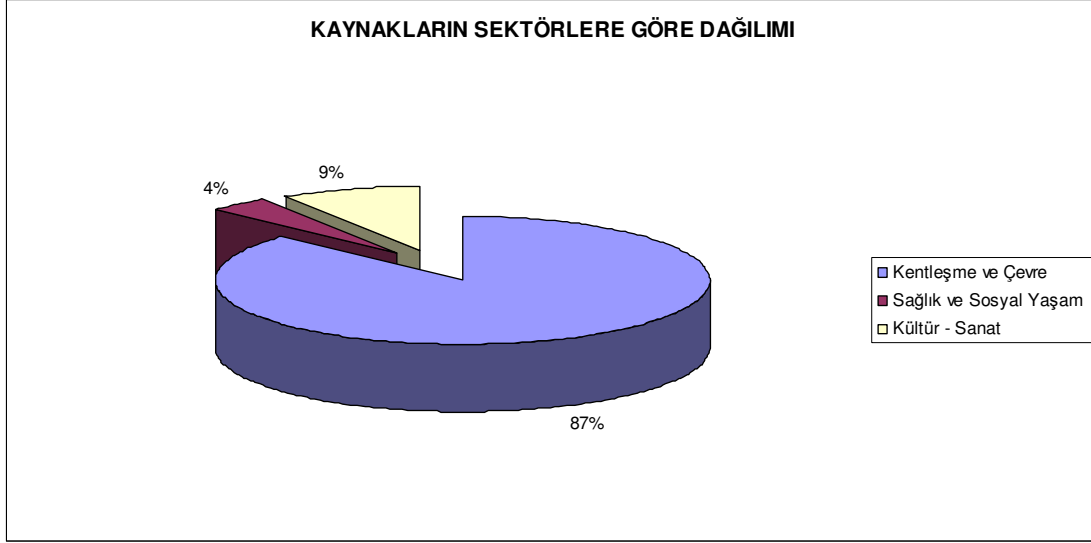

Kentleşme ve Çevre	9.663.391,00 YTL
Sağlık ve Sosyal Yaşam	424.000,00 YTL
Kültür - Sanat	1.031.300,00 YTL
TOPLAM	11.118.691,00 YTL

Performans Programı çerçevesinde gerçekleştirilen harcamaların Belediye Bütçesine oranı ise aşağıdaki gibidir:

Stratejik Plan Harcamalarının Bütçe Harcamalarına Oranı

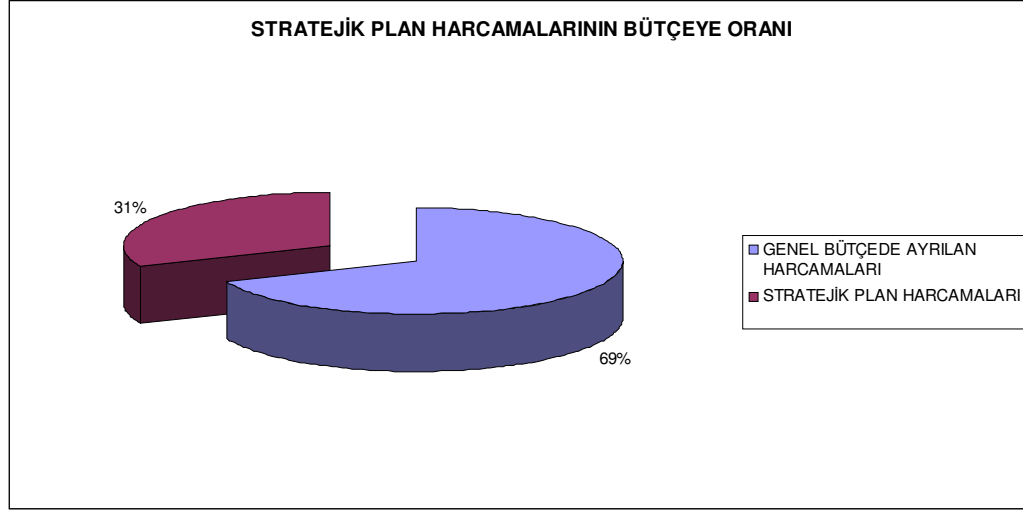

Genel Bütçede Ayrılan Harcamaları	24.288.698,00 YTL
Stratejik Plan Harcamaları	11.118.691,00 YTL

5. TS EN ISO 9001:2000 Kalite Yönetim Sistem Standardı çerçevesinde 18.06.2007 — 19.06.2007 tarihlerinde TSE KYSB Tetkik görevlilerince yapılan “**Belge Yenileme**” tetkiki öncesi Kalite El Kitabı ve Dokümanların Revizyonu yapılarak; Yalova Belediyesi tetkike hazır hale getirilmiştir. Gerçekleştirilen tetkik neticesinde TSE tarafından Yalova Belediyesi’nin belgesinin 3 yıl süreyle yenilenmesine karar verilmiştir.
6. 17.03.2006 Tarih ve 26111 Sayılı Resmi Gazete’de yayımlanarak yürürlüğe giren Kamu İdarelerinde Hazırlanacak Faaliyet Raporları Hakkında Yönetmeliği’ne uygun olarak Yalova Belediyesi’ndeki uygulamalara yol göstermek amacıyla “**Yalova Belediyesi Birimlerin ve İdarenin Faaliyet Raporu Hazırlama Rehberi**” Şubat 2007’de hazırlanarak; birim müdürlükleri bu konuda bilgilendirilmiştir.
7. **Yalova Belediyesi Faaliyet Raporu**, 17.03.2006 Tarih ve 26111 Sayılı Resmi Gazete’de yayımlanarak yürürlüğe giren Kamu İdarelerinde Hazırlanacak Faaliyet Raporları Hakkında Yönetmeliğin 11. Maddesinin 3. Fıkrası hükümleri uyarınca hazırlanarak Nisan 2007 tarihinde Belediye Meclisi’ne sunulmuştur. Ayrıca Sayıştay Başkanlığı, İçişleri Bakanlığı ve Mahalli İdareler Genel Müdürlüğü’ne gönderilmiştir.
8. 2007 – 2009 yıllarını kapsayan Yalova Belediyesi Stratejik Planında yer alan (“Kentsel Yapı ve Çevre”, “Turizm”, “Sağlık ve Sosyal Yaşam” ve “Kültür – Sanat”) stratejik amaçlar çerçevesindeki uygulamalara ilişkin olarak **Yalova Belediyesi Stratejik Planı 2007 Yılı Uygulama Raporu** hazırlanarak Başkanlık Makamına ve İlgili birimlere sunulmuştur.
9. Kalite Yönetim Sistemi çerçevesinde yapılan planlı faaliyetlerin sonuçlarının etkinliğini ISO 9001: 2000 Standardının şartlarına uygun sürdürülüp sürdürülmediğini tespit etmek amacıyla 04.01.2007-05.01.2007 tarihleri arasında 2006 Yılı II. Dönem İç Tetkiki gerçekleştirilmiş ve İç Tetkik Raporu hazırlanmıştır.
10. Kalite Yönetimi Sistemi çerçevesinde yapılan planlı faaliyetlerin sonuçlarının etkinliğini ISO 9001: 2000 Standardının şartlarına uygun sürdürülüp sürdürülmediğini tespit etmek amacıyla 12 – 13 Temmuz 2007 tarihleri arasında 2007 Yılı I. Dönem İç Tetkiki gerçekleştirilmiş ve İç Tetkik Raporu hazırlanmıştır.

11. Yönetim Temsilciliği Raporu hazırlanarak 2007 Birinci Yarıyılı Yönetimin Kalite Yönetim Sistemini Gözden Geçirme Toplantısı Temmuz 2007 tarihinde yapılmıştır.
12. Yalova Valiliğince hazırlanan il brifingine esas olmak üzere istenen **Yalova Belediyesi 2007 Yılı Brifing Dosyası** hazırlanarak Valilik Makamına sunulmuştur.
13. Yalova İl Özel İdaresi tarafından hazırlanan Yalova İl Stratejik Planı'ndaki stratejik amaç ve hedefler altında yer alan ve Belediyemizin görev alanına giren faaliyetlere ilişkin olarak Belediyemizce 2006 yılında Belediyemizce yapılan faaliyetler ve 2007 yılı içerisinde yapılması planlanan faaliyetlerle ilgili olarak **II Stratejik Planı Performans Raporu** hazırlanarak İl Özel İdaresi'ne sunulmuştur.
14. Strateji Geliştirme Müdürlüğü bünyesinde bulunan Hizmet Masaları Koordinatörlüğü tarafından 2007 yılında toplam 20.037 adet dilekçe, 13.859 adet şikayet ve 15.305 adet resmi kurum evrakı kayda alınmış ve ilgili birimler nezdinde işlem görmesi temin edilmiştir. Ayrıca Hizmet Masaları Koordinatörlüğü tarafından aylık olarak birim ve konu bazında müracat analizleri yapılarak ilgili birimlerle paylaşılmıştır.

Hizmet Masaları Uygulaması

Yalova Belediyesi'nde hayata geçirilen Hizmet Masaları; vatandaşın belediye hizmetlerine erişimini sağlaması bakımından oldukça yeni ve özgün bir uygulamadır. Hizmet Masaları'nın çalışma mantığını aşağıdaki şekilde ifade edilmektedir :

- A- Yalova Belediyesi'nde her iş tanımlanmıştır,
- B- Her işe standart süre verilmiştir,
- C- Her iş sorgulanmaktadır,
- D- Sorgulanan işlerden de gerek görülenler iyileştirilmektedir.

Hizmet Masaları mantığı ve kullanılan bilgisayar programı sayesinde, evrakın ve/veya şikayetin;

- Ne kadar sürede sonuçlandığı,
- Hangi aşamalardan geçtiği,
- Standart süreye uygun olarak tamamlanıp tamamlanmadığı, işleme alınıp alınmadığı, ertelenmişse neden ertelendiği görülebilmektedir.

Doğal olarak her işin kaydı tutulmaktadır. Elde edilen bu veriler ışığında da işler sorgulanmakta; aksayan taraflar tespit edilerek; gerekli iyileştirmeler yapılmaktadır.

Yalova halkı, müracaatını belediye hizmet binasına gelerek yapabildiği gibi, telefonla, faksla veya internet aracılığıyla da yapabilmektedir. Hangi yolla müracaat edilirse edilsin, müracaat şekli hariç her işin aşamaları aşağıda belirtildiği gibi olmaktadır.

Bu sistemde vatandaş, işini hangi birimin yapacağını, talebinin hangi yollardan geçerek gerçekleşeceğini bilmeye mecbur olmayıp, birim birim-oda oda dolaşmak zorunda kalmamaktadır.

1.9.8. İşletme ve İştirakler Müdürlüğü

1.9.8.1. Gelir- Emlak Servisi

2464 Sayılı Belediye Gelirleri Kanununa eklenen geçici 44. madde ile getirilen Çevre Temizlik Vergisi, yapılan değişiklik ile meskenlerde su bedeli ile birlikte , işyerlerinde ise bildirim üzerinden hesaplanmak suretiyle alınmaya devam edilmektedir.

1319 sayılı yasa ile getirilen Emlak Vergisi beyanlarının kabulü ile tahakkuklarının yapılması ve tahsili.

2464 sayılı Belediye Gelirleri Kanununda yer alan İlan Reklam Vergisi, Eğlence Vergisi, Elektrik Hava Gazı Tüketim Vergisi, Yangın Sigorta Vergisi ve Haberleşme Vergisi Yine 2464 sayılı Belediye Gelirleri Kanunu ile getirilen harç ve katılma paylarının tahakkuk ve takipleri.

Encümen tarafından çıkartılan para cezalarının tahakkukları ve takipleri, Belediyemiz taşınmazlarının kiralanması, kiralalarının takibi ve tahsili yapılmaktadır.

- Belediyemizin yaklaşık 41548 adet faal Emlak Vergisi mükellefi mevcut olup, bunun 10981 adedi arsa, 30683 adedi bina ve 8091 adedi arazi mükellefidir. Bu mükelleflerimizden toplam : 106767 adet beyan alınmış olup, bunun : 55158 adedi bina, 25175 adedi arsa, 26434 adedi arazi bildirimidir.
- Belediyemiz'de 5745 adet faal işyeri Çevre Temizlik Vergisi mükellefi mevcut olup, 6746 tane beyanda bulunulmuştur.
- Belediyemiz'de 2123 adet faal İlan Reklam Vergisi mükellefi mevcuttur.
- Belediyemizin 169 adet kiracısı mevcuttur.
- Resmi Kurumlardan gelen müracaatlar evrak kayıt memurluğunca kayıt altına alınarak servisimize zimmet karşılığı 703 adet teslim edilmiş olup, yasal süresi içerisinde cevap verilmektedir.
- Mükelleflerce Hizmet Masaları kanalı ile yapılan 2125 adet başvurularda servisimizce ve belirtilen hizmet süreleri içinde cevap verilmektedir.
- Belediye Encümenine adet sunulan teklif sunulmuş olup, alınan kararlar uyarınca yasal süresi içerisinde ilgililerine tebliğ edilmiştir.
- Tapu sicil Müdürlüğüne yapılan her türlü tapu işlemlerine ait hazırlanan 1 nolu Tapu Bilgi Formları üzerinden emlak vergisi mükelleflerinin vermiş oldukları bildirimler üzerinde gerekli işlemler yapılmaktadır.
- Yangın Sigorta Vergisi bildirimlerinin kabulü, tarh ve tahakkuklarının yapılmasına devam edilmektedir.
- Sosyal Yardımlaşma ve Dayanışma, İl Sağlık Müdürlüğüne vatandaşlara verilen Yeşil Kart ve her türlü sosyal yardımlar için yapılan müracaatlar yasal süresi içerisinde cevap verilmektedir.
- Belediyemize ait kira ve harçlarını banka veya PTT kanalı ile ödemede bulunan mükelleflerimizin vergi (Emlak , Çevre Temizlik, Yangın Sigorta gibi) kira ve harçlarının tahakkuk ve tahsilatları yasal süresi içerisinde yapılmaktadır.
- Mükelleflerimizin Veraset ve İntikal Beyan işlemlerinde, Deprem Sigorta İşlemlerinde ve diğer işlemlerde kullanılmak üzere gayrimenkullerinin beyan suretleri, mükellefiyet kayıtları vb. talepleri zamanında karşılanmaktadır.
- Emlak Vergisi 2006 yılı Genel Emlak Beyan Dönemi olması sebebiyle Takdir Komisyonunca Belediyemiz Mücavir saha içerisindeki cadde ve sokakların arsa M2 birim fiyatı belirlendi ve Emlak Beyanları Belediyemizce belirlenen arsaM2 birim fiyatları ile inşaat maliyet bedelleri göz önüne alınarak yeniden düzenlenmiştir. 2007 yılı için ise belirlenmiş olan % 3.9 Yeniden Değerleme Oranında arttırılmak suretiyle tahakkuklar yeniden belirlenmiştir.
- Çevre Temizlik Vergisi tahakkukları Yeniden Değerleme Oranınca arttırılmak suretiyle oluşturulmuştur.

TAHAKKUK ve TAHSİLATLARIN İÇMALİ			
SERVİS ADI	TAHAKKUK	TAHSİLAT	KALAN
TAKİPLİ GELİRLER	27.826.365,21	26.941.084,10	885.281,11
SAĞLIK İŞLERİ MÜDÜRLÜĞÜ	10.663,79	10.606,39	57,4
ILAN REKLAM	456.815,55	191.405,40	265.410,15
EĞLENCE VERGİSİ	42.259,81	26.081,73	16.178,08
EMLAK VERGİSİ	2.083.106,79	2.029.201,87	53.904,92
YANGIN SİGORTA VERGİSİ	47.462,76	45.195,12	2.267,64
ÇEVRE VERGİSİ	290.766,97	172.950,91	117.816,06
İSGALIYE	439.742,85	231.105,56	208.637,29
İMAR MÜDÜRLÜĞÜ	2.103.619,08	1.870.003,54	233.615,54
İKTİSAT KÜŞAT MÜDÜRLÜĞÜ	316.258,08	273.815,42	42.442,66
ZABITA MÜDÜRLÜĞÜ	79.426,30	34.719,85	44.706,45
TRAFİK MÜDÜRLÜĞÜ	30.959,53	30.959,53	0,00
YAZI İŞLERİ MÜDÜRLÜĞÜ	48.042,03	47.924,03	118,00
MEZARLIK	211.930,00	199.930,00	12.000,00
SU TAHAKKUK SERVİSİ	8.880.082,21	8.446.908,29	433.173,92
KIRA GELİRLERİ	3.566.212,19	3.507.302,99	58.909,20
ECRİMİSİL GELİRİ	1.545,70	1.545,70	0,00
HAL MÜDÜRLÜĞÜ	308.248,34	307.498,34	750,00
PARA CEZALARI	42.557,14	13.789,38	28.767,76
EMANET SERVİSİ	3,00	3,00	0,00
TOPLAM	46.786.067,33	44.382.031,15	2.404.036,18

1.9.8.2. Tahsilat Şeffliği

Belediye hizmetlerinin yürütebilmesi amacıyla belediyenin kanunlar çerçevesindeki alacaklarının tahsilatını yapar. 01/01/2007 – 31/12/2007 dönem içerisinde; 437.504 adet makbuz kesilmiştir.

Yapılan toplam tahsilatların dağılımı aşağıdaki gibidir.

1- Otomatik ödeme talimatı ile :

- Vakıfbank 174.085,49.- YTL (6011 adet Makbuz kesilmiştir)
- Garanti Bankası 108.560,84.- YTL (6904 adet Makbuz kesilmiştir)
- İş Bankası 118.191,16.- YTL (6051 adet Makbuz kesilmiştir)
- Akbank 88.047,44.- YTL (4811 adet Makbuz kesilmiştir.)

2- İnternet Aracılığıyla 13.255,49.-YTL (512 adet Makbuz kesilmiştir.)

3- Posta yoluyla 96.677,96.-YTL (2038 adet Makbuz kesilmiştir.)

4- Emlak Hesabına Yatan :

- Vakıfbank Hesabı 11.156.497,15.- YTL (674 adet Makbuz kesilmiştir.)
- Ziraatbankası Hesabı 1.602.914,69.- YTL (619 adet Makbuz kesilmiştir.)

5- Kredi kartı ile ödeme 1.026.745,21.- YTL (21287 adet Makbuz kesilmiştir.)

6- Dörtlü makbuz yoluyla yapılan ödeme:

- 726 nolu vezne 26 adet makbuz 4.973,83.-YTL
- 728 nolu vezne 494 adet makbuz 413.976,06.-YTL
- 729 nolu vezne 8 adet makbuz 8.300,08.-YTL
- 724 nolu vezne 13 adet makbuz 172.959,06.-YTL
- 723 nolu vezne 27 adet makbuz 5.690,00.-YTL
- 721 nolu vezne 5 adet makbuz 1.501,00.-YTL

7- Tahsilat servisi veznelerimizde :

- 437504 adet makbuz 46.676.942,78.- YTL

8- Zabıta Müdürlüğü'nden

- Zabıta Para Cezası yazısına mütakip olarak 75.300,00.-YTL tahakkuk edilmiş olup, bunun karşılığı 18.630,00.-YTL si tahsil edilmiştir.
- İktisat ve Kūşat servisinden 3.364,00.-YTL tahakkuk yapılmış, 175,00.-YTL tahsilat yapılmıştır.

9- İmar ve Şehircilik Müdürlüğü'nden

- İmar Para Cezası yazısına mütakip 52 adet olarak tahakkuk 243.305,00.-YTL tahakkuk edilmiş olup, 51.790,00.-YTL si tahsil edilmiş olup 17 adet Para Cezası tecilli olarak ödenmeye başlamıştır.
- Otopark bedeli olarak 51 adet 2.420.520,00.-YTL tahakkuk ettirilmiş olup bunun 620.105,00.- YTL si tahsil edilmiş olup, geri kalan kısımda ödeme gününe müteakip takip edilmektedir.
- Mali Hizmetler Müdürlüğü;Emlak Şefliğı 2007 yılı içerisinde işgaliye harç bedeli geriye dönük ödenmeyen Emlak Vergisi borçları ,Ç.T.V Vergisi borçları ve diğer belediye alacakları ile ilgili yasal işlemler yapılmıştır.

10- Tapu Sicil Müdürlüğü'nden

- 172 adet haciz koyma işlemi yapılmış olup 25 adeti mükellef borcunu ödemiş olması nedeniyle haciz kaldırma yazısı yazılmıştır. 369 Dosyaya icra yazısı yazılmıştır.

11- Tahsilat servisi olarak kurum içi ve kurum dışı 1200 adet muhtelif yazışma yapılmıştır. Bunun 755 adeti banka hesaplarına ve posta çek hesaplarına yatan paraların tasilatının gerçekleşmesi için yazılan mutemet yazışmasıdır.

12- Belediyemiz tarafından açılan muhtelif ihaleler adına 68 adet teminat mektubu kabul edilmiş olup 22 adedi iade edilmiştir. Buna mütakip 68 adet menkul kıymet alındısı kesilmiş olup 22 adedi iade edilmiştir.

13- Tahsilat Hizmetlerinin daha iyi yürüebilmesi ve vatandaşlarımıza daha kolay hizmet sağlanabilmesi için otomatik ödeme olmayan bankalarla görüşmeler yapılmaktadır. Muhtar evlerinde tahsilat yapılabilmesi 2008 hedefleri arasında yer almaktadır.

Vezne Bazında tahsilat icmal raporları

01/01/2007-31/12/2007 TARİHLİ GELİRLER TOPLAMI			
GELİR ADI		MÜKELLEF SAYISI	TAHSİLAT TUTARI
909	EMANET GELİRLERİ	724	20.452,53
9015	TAŞINMAZ KÜLTÜR VARLIKLARI PAYI	20510	132.744,37
9016	EGİTİME KATKI PAYI	72	133,00
9017	ÖZEL İŞLEM VERGİSİ	75	267,06
9018	SU DEPOZİTOSU	2611	133.108,50
13151	BİNA VERGİSİ	16293	846.346,96
13152	ARSA VERGİSİ	5379	538.362,53
13153	ARAZİ VERGİSİ	2851	35.488,10
13154	CEVRE TEMİZLİK VERGİSİ	28743	572.220,25
14451	HABERLESME VERGİSİ	1	83.999,81
14452	ELEKTRİK HAVAGAZ.TÜK.VER	5	625.486,30
14652	YANGIN SİGORTA VERGİSİ GLR.	89	45.344,05
14851	ILAN REKLAM VERGİSİ	983	231.182,02
17101	İLLER BANKASI(GLR.VER.THS.AL.PAY)	1	8.815.724,54
18151	BİNA İNŞAAT HARCİ	356	593.170,40
18154	İŞYERİ İZİN HARCİ	422	145.030,88
18156	ÖLCÜ TARTI HARCİ	9	285,00
18159	TATİL GÜNLERİ ÇALIŞMA RUH.HARCİ	178	16.262,63
18160	TELLALLIK HARCİ	50	459.762,94
18190	ALT YAPI YER A.A.Y.B	38	189.422,04
21505	KIDEM EGİTİM ÜCRETİ	858	17.209,02
21602	İŞTİRAK GELİRLERİ	1	0,03

23102	ECRİMİSİL	12	49.084,05
23190	KİRA GELİRLERİ	61	3.421.386,08
23208	GECİKME FAİZİ	73	1.413,43
23209	FAİZLER (BANKA FAİZLERİ)	2	426,84
23210	TECİL FAİZİ	134	37.298,49
25130	PARA CEZASI	140	110.788,59
26105	BASILI EVRAK	2637	369.480,57
26151	775 SAYILI GECEKONDU GELİRİ	1	184.778,51
26690	GERİ ALINACAK PARALAR	80	520.002,09
27151	KANAL HARC.KATILIM PAYI	45	5.045,50
27153	YOL HARCAMALARINA KATILIM	12	2.986,86
27190	DİĞER HARC.KAT.PAYI	69	16.763,48
27954	OTOPARK BEDELİ	75	769.087,22
44102	ŞARTSIZ ÖZEL YARDIMLAR	2	2.300.350,00
45109	ŞARTLI ÖZEL YARDIMLAR	1	1.000.000,00
61301	DİĞER BİNA SATIŞ GELİRLERİ	22	3.080.300,00
61501	ARSA SATIŞI	12	2.118.685,08
901301	DAMGA VERGİSİ	309	5.858,82
1350101	EK VERGİ	1044	32.362,76
1465101	EĞLENCE VERGİSİ	24	28.260,70
1465102	SİNEMA GELİRİ	1	1.400,63
1815301	İSGALİYE HARCİ	87	106.243,54
1815303	HAL İŞGALİYE	24	44.675,00
1816101	HAL RUSUMU	26	253.793,24
1816102	HAL RUSUMU ZBT.	1	1.065,00
1819001	KAYIT SURET HARCİ	949	24.606,00
1819002	İMARLA İLGİLİ HARC	601	263.826,24
2115801	SU BEDELİ	31093	7.027.151,46
2115803	ATIK SU BEDELİ	5	97,00
2115805	ATIK SU BEDELİ -G	442	13.453,91
2115806	TESİSAT MUAYENE	694	26.588,75
2115807	SU BAĞLAMA	700	6.839,90
2115808	SU AÇMA	1933	18.133,06
2115809	SÖKÜM	93	845,00
2115810	REZERVE KONT.SAYAC OLCUM TAL.	7	53,20
2115811	MÜTEFERRİK	784	31.092,50
2115813	PATLAK SU CEZASI	25	55,71
2115814	SAYAÇ TAMİRİ	1682	26.295,13
2115815	FON	1653	1.150,46
2169001	DİĞ SAĞ.KUR.HAS.(CENAZE)	2	151,00
2169002	SAĞLIK GELİRİ	1139	10.516,17
2510301	1.DERECE USULSUZLUK -G	13	86,00
2510302	2.DERECE USULSUZLUK -G	1250	12.209,03
2510305	VERGİ ZAYİİ CEZASI-G	1156	65.838,00
2510306	VERGİ BARIŞI TEFE TUTARI	2	1,22
2510701	GECİKME ZAMMI G	31641	807.216,12
2510702	GECİKME ZAMMI	3	140,55
2619002	HASAR KARŞILIKLARI	2	5.893,00
2619004	MUAYENE RUH.RAP.HARCİ	175	1.890,09
2619006	ÖLÇÜ AYR.MEM.MAS.KAT.P	9	160,00
2619010	MEZARLIK GELİRİ	149	199.900,00
2619020	ESKİ EŞYA ENK.SAT.BDL.	1	3.000,00
2619022	TOPTANCI HAL TAŞ.ÜCRETİ	1	9.637,50

2619024	SAİR GELİR	31636	271.222,00
2619025	NUMARALAMA GELİRİ	706	5.904,90
2619026	K.D.V.	35503	1.827.841,92
2619028	CESİTLİ GELİR	160	29.831,99
2619030	KÜLTÜREL FAALİYET HASILATI	61	19.916,00
2619032	KAROT TEST BEDELİ	126	3.435,08
2619033	ZEMİN ETUDU	23	507,38
2619034	TIBBİ ATIK HİZ.GEL.	51	17.789,18
2669005	KONTEYNER BEDELİ	774	2.427,04
3129002	PEŞİN PARA İLE YAP.SAT.BDL.	72	7.702.916,48
3129003	TAKSİTLE YAP.SAT.BDL.	75	107.083,22
	TOPLAM	230534	46.509.241,63

2007 YILI İÇMAL RAPORU			
	VEZNEDAR	MAKBUZ SAYISI	TAHSİLAT TUTARI
20	20 - AYHAN TATAROĞLU	1204	264.280,56
54	54 - ALEV EKICI	79499	2.316.517,59
56	56 - ERDAL AKBALA	72147	3.986.087,57
57	57 - D.NIGDELIOĞLU	88298	7.850.406,30
64	64 - MURAT TIGLI	21728	3.735.993,40
65	65 - RUHI KAYA	53854	2.927.854,12
201	850 - ZIRAAT BANKASI	619	1.602.914,69
301	851 - VAKIFBANK TAHSİLAT	674	11.156.497,15
302	852 - POSTA TAHSİLATI	2038	96.677,96
498	498 - GENEL VEZNE	28	8.834.839,84
501	431 - İBRAHİM UYKIZ	433	14.447,62
555	555 - VAKIFBANK TAHSİLAT	6011	174.085,49
604	DENEME	576	2.830,30
701	721 - AYHAN TATAROĞLU	5	1.501,00
802	723 - E.DURMUŞ BAŞCI	27	5.690,00
901	724-İRFAN ASLIYÜKSEK	13	172.959,06
1002	726 - ALEV EKICI	26	4.973,89
1203	68-HASAN ÖZTÜRK	73799	2.202.726,31
1303	ONLINE TAHSİLAT	512	13.255,49
1503	728-MURAT TIGLI	494	413.976,06
1603	729 - HASAN ÖZTÜRK	8	8.300,08
1803	556-GARANTI TAHSİLAT	6904	108.560,84
1903	557-İSBANK TAHSİLAT	6051	118.191,16
2003	70-LÜTFİ ÖZGÜR	16310	401.738,11
2103	558 - AKBANK TAHSİLAT	4811	88.047,44
2203	559 - YAPIKREDİ TAHSİLAT	1409	22.656,78
2303	600- FORTİS TAHSİLAT	26	510,74
	TOPLAM	437504	46.526.519,55

2007 YILI İPTALLER RAPORU			
	VEZNEDAR	MAKBUZ SAYISI	İPTALLER TUTARI
20	20 - AYHAN TATAROĞLU	1	183,22
54	54 - ALEV EKICI	144	22.588,90
56	56 - ERDAL AKBALA	110	18.374,93
57	57 - D.NIGDELIOĞLU	127	83.163,02
64	64 - MURAT TIGLI	69	18.378,19
65	65 - RUHI KAYA	204	19.099,54
201	850 - ZIRAAT BANKASI	4	48.937,61

301	851 - VAKIFBANK TAHSILAT	6	2.365.737,17
1203	68-HASAN ÖZTÜRK	176	11.909,58
2003	70-LÜTFİ ÖZGÜR	36	1.410,60
	TOPLAM	877	2.589.782,76

1.9.8.3. Hal Şefliği

Belediye toptancı halımızın amacı,sebze ve meyve ticaretini kalite, standart ve sağlık kurallarına uygun olarak serbest rekabet sistemi içerisinde yapılmasını sağlamak, üretici ve tüketiciler ile bu mesleği edinenleri eşit ve dengeli şekilde korumaktır. Toptancı halımızda 24 işyeri olup faaliyetlerini sürdürmektedir.Toptancı halimizde 2007 yılı içerisinde 13.131 Ton sebze 10.724 meyve olmak üzere toplam 23.855 ton sebze ve meyve satışı gerçekleşmiştir.İşletme ve İştirakler Müdürlüğü (Hal Şefliği) personeli ve Zabıta Müdürlüğünce ortaklaşa yapılan çalışmalar ile mucavir alan sınırları içerisindeki semt pazarlarımızda satışa sunulan yaş sebze ve meyve satışlarında,malların toptancı halden satın alınıp alınmadığı kontrolleri periyodik olarak yapılarak,belgesiz kaçak mal satışını önlemek için gerekli tedbirler alınmıştır.Toptancı halimizden yapılan satışlar İlimiz dışında Karamürsel, Orhangazi, Gemlik, İznik gibi yakın yörelerimize hizmet olarak gerçekleşmiştir.Toptancı halımız çalışma potansiyeli konumu ile sadece İlimize değil,çevre illerin de ihtiyacını karşılayan,bölgesel bir hal konumundadır.

Belediye toptancı halimizde gerçekleşen 2007 Yılı Gelir tablosu

KODU	GELİR TÜRÜ	GELİR TOPLAMI
2610	İŞGALİYE ÜCRETİ(KİRA)	43 625,00
2630	HAL RUSUMU	238 003,88
2710	CEZALI HAL RUSUMU	1 065,00
27205	GECİKME ZAMMI	537,00
2620	HAL KANTAR ÜCRETİ	9 667,50
	MARKET RUSUMU	15 289,12
	PAZAR HAL RUSUMU	436,00
	TOPLAM GELİR	308 623,50

1.9.8.4. Mezarlık Şefliği

- 583 kişiye cenaze hizmeti verilmiştir.
- 85 cenaze köylere,38 cenaze şehir dışına gönderilmiştir.
- 19 cenazeye fakir olarak hizmet verilmiştir.
- 159 kişiye 380 adet aile parseli verilmiştir.
- 583 cenazenin 319'i erkek,227'si kadın 30'si çocuktur.
- 199.900.00 YTL.Mezar yeri geliri elde edilmiştir.
- Radar Caddesine cephe 225 m uzunluğunda duvar yapılmıştır.
- 300 m'lik yola çamurdan kurtarmak için mıcır atılmıştır.
- 8 Adet çeşme yaptırılmıştır.
- Kuruyan ve hastalıklı olan ağaçlar kesilmiştir.
- 150 adet servi fidanı dikilmiştir.
- Her iki dini bayram öncelerinde mezarlık alanı tamamen temizlenip hazırlanmıştır.
- Mezarlık sahası genel mutat temizlikleri yapılmıştır.
- Mezarlık sahasında çevre düzenlenmesi yapılmıştır.
- 1 Adet 2007 model klimalı cenaze aracı hibe olarak alınmıştır

1.9.9. Özel Kalem Müdürlüğü

- Belediyemiz ile ilgili çalışmalarını Başkanlık makamından aldığı talimatlar doğrultusunda sürdürmek, kamu kurum ve kuruluşlara, vatandaşlarca istenilen taleplerin çözüme

kavuşturulmasında ilgili birimlere ve ilgililere bilgi vermek, ayrıca kentimiz yönetiminde sağlıklı bilgi akışının program dahilinde yürütülmesini sağlamak.

- Makamın her türlü yazışmaları ile yapılacak toplantı gün ve saatleri ilgili üniteleri bildirmek,
- Vatandaşların talepleri ve sorunların çözümünde, kurum, kuruluş ve birimlerin ilgililerine bilgi vermek,
- Bayram, anma ve kutlama günleri ile fuar, sergi, açılışlarla ilgili katılımı sağlamak, mümkün değilse Belediye Başkanı adına kutlama mesajı göndermek,
- Belediye Başkanlığının diğer işlerle ilgili sekreteryasını yürütmek.

RANDEVU TALEPLERİ VE KONULARI

TALEBİN KONUSU

• Doğalgaz	26
• Okul	36
• Ödeme	32
• İmar	118
• Yol	53
• Teşekkür	58
• Dernek	35
• Özel	730
• İş	236
• Burs	30
• Yardım	95
• Sağlık	34
• Bayan	640
• Erkek	873

TOPLAM: 1483

BELEDİYE BAŞKANININ ZİYARETLERİ

	VATANDAŞ	EV ZİYARETİ	YAŞLI İLETİŞİM	STK	ENGELLİ
OCAK	473	25	18	12	6
ŞUBAT	471	27	13	15	10
MART	493	20	5	11	7
NİSAN	492	20	12	7	5
MAYIS	487	18	12	8	11
HAZİRAN	491	16	14	9	6
TEMMUZ	496	14	11	8	7
AGÜSTOS	473	28	10	13	12
EYLÜL	491	17	9	8	11
EKİM	492	21	13	8	2
KASIM	488	27	4	9	8
ARALIK	481	22	13	9	11

1.9.9.1. Basın Yayın Servisi

- Başkanın basın toplantıları organizasyonunun yapılmasına yardımcı olunarak toplan 11 kere basın toplantısı düzenlendi.
- Yalova Belediyesi'nin plan, program ve projeleri konusunda basın ve kamuoyu arasında sağlıklı bilgi akışını gerçekleştirmek ve sunum, eğitim vb. toplantıları bilgilendirmek amaçlı internet üzerinden cep telefonlarına 49 adet mesaj atılıp 347 bin 483 kişiye ulaşıldı.
- Koordineli olarak 49 adet kutlama, anma, yıl dönümü, vefat gibi özel günlerde gerekli mesaj ve tebrikler hazırlanması sağlandı.

- Belediyemizin yapmış olduđu faaliyetleri tanıtılmak amacıyla 5 adet Belediyemiz Dergisi çıkartıldı.
- Belediyemizin yapmış olduđu tüm faaliyetlerden vatandaşları bilgilendirmek amaçlı toplam 870 haber yazıldı.
- Belediyenin çalışmalarını arşivlemek amaçlı 5 bin adet resim baskıya verilmiştir.
- Belediyemiz bünyesinde bulunan bütün müdürlüklerden faaliyet raporları ve görev tanımları toplanarak tüm organizasyonla ilgili veri tabanı oluşturuldu. Bu veri tabanı ile 2004-2007 yılları arasında yapılan tüm çalışma ve projeler ilgili toplu doküman oluşturuldu.
- Belediyemizin yapmış olduđu çalışmaları arşivlemek amaçlı 17 bin 581 adet resim çekildi.

2- Performans Sonuçları Tablosu

Yalova Belediyesi Stratejik Plan (Performans Programı) 2007 Yılı Uygulama Sonuçları

KENTSEL YAPI ve ÇEVRE			
STRATEJİK AMAÇ – 1: Yalova halkının belediye sınırları içerisinde sağlıklı ve düzenli bir çevrede yaşamasını temin etmek ve kentsel mekanlardan daha aktif yararlanmasını sağlamak			
HEDEFLER	FAALİYETLER	2007 PERFORMANSI	KULLANILAN KAYNAK
Hedef – 1 Sahil bandının halka açık olarak kullanılması amacıyla peyzaj ve çevre düzenlemesi yapılması	İDO İskelesi ile Badgodesberg Parkı arasındaki sahil bandının düzenlenmesi çerçevesinde, projenin yapımı ve proje arazi uygulama çalışmalarının 2007 yılı sonuna kadar tamamlanması	İlgili faaliyet çerçevesinde jeolojik ve jeoteknik etüt raporları hazırlanmış; meydan, dolgu alanı kent tasarımı, peyzaj ve çevre düzenleme uygulama projeleri yaptırılmıştır. Proje uygulaması İstanbul Büyükşehir Belediyesi tarafından yapılacaktır. Uygulamanın 2008 Ocak ayında başlaması ve aynı yıl içinde tamamlanması öngörülmektedir.	117.000,00 YTL
	Gazipaşa Caddesi üzerindeki sahil çay bahçeleri düzenlemesi çerçevesinde 2008 yılı Mayıs ayına kadar alanın boşaltılması ve uygulama yapılması	İlgili alan 2008 yılı Mayıs ayında tahliye edilecek ve 2008 yılı sonunda uygulama yapılacaktır.	
Hedef – 2 Belediye sınırları içerisindeki yoğunluklu meskun mahaller ve ticari alanlar olan Rüstempaşa Mahallesi, Fevzi Çakmak Mahallesi ve Süleymanbey Mahallesinde katlı otopark yapılması	Katlı otopark yapımı çerçevesinde 2007 yılı sonuna kadar proje çalışmalarının tamamlanması	Süleymanbey Mahallesi Katlı Otoparkı'nın projesi tamamlanmıştır. Rüstempaşa Mahallesi Otopark Proje Yapımı, sahil bandı kapsamı içinde oluşturulacak. Fevzi Çakmak Mahallesi Katlı Otoparkı için ise Yıldız Sokak'da etüt proje çalışması devam etmektedir. Proje uygulamalarının 2008 yılında başlaması öngörülmektedir.	222.500,00 YTL
	2009 yılı sonuna kadar Rüstempaşa Mahallesi, Fevzi Çakmak Mahallesi ve Süleymanbey Mahallesinde katlı otopark yapılması		

<p>Hedef – 3</p> <p>1/25.000’lik Çevre Düzeni Planı’na uygun olarak 1/5.000’lik Nazım İmar Planı hazırlanması</p>	<p>Belediye ve Mücavir alan sınırları içerisinde kalan plansız alanların 2008 yılı sonuna kadar planlanması</p>	<p>İlgili faaliyet çerçevesinde belediye sınırları içerisindeki muhtelif bölgelerde jeolojik, jeofizik ve jeoteknik zemin etüt raporları hazırlanmış; Bağlarbaşı Mahallesi ve Gaziosmanpaşa Mahallesi’nde imar uygulamaları yapılmıştır.</p> <p>Ayrıca, Yalova İli Kuzeyde Şehit Ömer Faydalı Caddesi, Doğuda Vatan Caddesi, Batıda Kamberbaba Yolu ve Güneyde Hacımehmet Ovası imar plan sınırı arasındaki alanı kapsayan yaklaşık 250 hektarlık bölgenin 1/5000 ölçekli Revizyon Nazım İmar Planı ve 1/1000 ölçekli Uygulama Revizyon İmar Planı yapım işi ihale aşamasındadır.</p>	<p>811.243,00 YTL</p>
<p>Hedef – 4</p> <p>Belediyemiz sınırları içerisinde niteliksiz ve çarpık yapılaşma oluşmuş alanlarda kentsel dönüşüm projeleri yapılması</p>	<p>2007 yılı sonuna kadar Bağlarbaşı Mahallesi’nde kentsel dönüşüm projesi yapılması</p>	<p>Bağlarbaşı Mahallesi’ne ait Kentsel Dönüşüm Projeleri yaptırılmıştır.</p>	<p>20.000,00 YTL</p>
	<p>Bağlarbaşı Mahallesi Kentsel Dönüşüm Projesinin 2009 yılı sonuna kadar tamamlanması</p>		
<p>Hedef – 5</p> <p>Şehrin merkezinde bulunan mahrukatçıların, inşaat malzemeleri satış mağazalarının, oto galericilerinin ve odun – kömür satış yerlerinin meskun mahal dışını çıkartılması</p>	<p>2007 yılı sonuna kadar mahrukatçıların, inşaat malzemeleri satış mağazalarının, oto galericilerinin ve odun – kömür satış yerlerinin şehir dışında yerleştirilecekleri alanların tespit edilmesi ve yerleşim planlarının hazırlanması</p>	<p>Belediyemiz Zabıta Müdürlüğü Ekipleri tarafından yapılan çalışmalar doğrultusunda şehir içinde bulunan mahrukatçılar, inşaat malzemeleri satış mağazaları, oto galericileri ve odun – kömür satış yerleri dolaşarak tespitleri yapılmıştır.</p> <p>İmar ve Şehircilik Müdürlüğü tarafından bu işyerlerine ait yerleşim planı hazırlanmış olup 2008 yılı bütçesine ödenek konulmuştur.</p>	

Hedef – 6 Sağlıklı ve yeşil bir çevrenin oluşturulması amacıyla kişi başına düşen yeşil alan miktarının artırılması	2009 yılı sonuna kadar 1/1.000 ölçekli imar planlarında park ve yeşil alan olarak ayrılan alanlarda (30.000 m ²) uygulama yapılması	2007 yılında 1/1000 ölçekli Uygulama İmar Planında park ve yeşil alan olarak ayrılan İzmit Yolu Hastane Kavşağında toplam 16.000 m ² yeşil alan uygulama çalışması yapılmıştır.	145.500,00 YTL
	2009 yılı sonuna kadar 5 mahallede toplam 5.000 m ² çocuk parkı yapılması	İlgili faaliyet çerçevesinde 2007 yılında Kazım Karabekir Mahallesi Yonca Sokak, Bağlarbaşı Mahallesi Mezarlık Yanı ve Erişmen Sokak, Gazi Osman Paşa Mahallesi Tekin Sokak olmak üzere 5 adet toplam 5.500 m ² çocuk parkı yapılmıştır. Ayrıca 2 adet açık alan spor parkı yapılmış; 2007 yılı sonuna kadar 2 adet daha yapılması planlanmaktadır.	433.500,00 YTL
	2009 yılı sonuna kadar her yıl 250 adet olmak üzere cadde ve sokak tretuarlarına ağaç dikilmesi	İlgili faaliyet çerçevesinde Tanomi Meydanı tretuarlarına İstanbul Büyükşehir Belediyesi'nden hibe olarak gelen 50 adet ağaç dikilmiş olup; 2007 yılında asfaltlanan Yenidoğan Caddesi, Akdeniz Caddesi, Radar Caddesi, Mehmet Durmam Caddesi, Millet Caddesi ve Çağatay Sokak, Yalova Devlet Hastanesi kavşağı olmak üzere 350 adet daha ağaç dikilerek 400 adete ulaşılmıştır.	
	2009 yılı sonuna kadar yeni evlenen çiftler adına dikilecek fidanlardan 10.000 m ² "Evlilik Ormanı" oluşturulması	2007 yılında 10.000 m ² Evlilik Ormanı oluşturulmuş olup, bu yıl ormana 800 adet ağaç dikilmiştir. Dikilen ağaçlar birim tarafından yetiştirilmiş bir kısmı ise Orman İşletme Müdürlüğü'nden temin edilmiştir.	
	Yalova – Termal Karayolu üzerinde 2008 yılı sonuna kadar yol – refüj düzenleme çalışması yapılması	İlgili faaliyet çerçevesinde proje ve keşif çalışması birim personeli tarafından tamamlanmış olup 2008 yılı içerisinde uygulamaya geçilmiş olacaktır.	
	Belediyemizin ağaç ve süs bitkileri ihtiyacını karşılamak üzere sera oluşturulması ve 2007 yılı sonu itibarıyla üretime başlanması	TİGEM arazisi olarak anılan alanda Belediyemize ait olmak üzere 900 m ² kapalı sera oluşturulmuştur. Ayrıca aynı alanda 200 m ² açık alanda da üretime geçilmiştir. 2007 yaz sezonunda 100.000 adet mevsimlik çiçek üretimi yapılarak park ve bahçelerimize dikilmiştir. Halen 2007 -2008 kış sezonu için 200.000 adet kışlık mevsimlik çiçek üretimi yapılmıştır.	99.000,00 YTL

STRATEJİK AMAÇ – 2: Kent yaşamını olumsuz etkileyen kanalizasyon ve katı atıkların bertarafı konusunda yeni düzenlemeleri hayata geçirmek

Hedef – 7 Katı atıkların toplanması ve bertarafı ile ilgili modern yöntemlerin belirlenerek hayata geçirilmesi ve halkımızın bu konuda eğitilmesi	Hali hazırda uygulanmakta olan saatli çöp toplama sisteminin gözden geçirilerek revize edilmesi ve 2008 yılı sonuna kadar konteyner ile toplama sistemine geçilerek bu konudaki uygun ekipman ve araçların temin edilmesi	2007 yılı içerisinde çöp toplamada kullanılmak üzere 150 adet 240 litrelik ve 170 adet 770 litrelik plastik çöp konteyneri alımı yapılarak belirlenen yerlere yerleştirilmiştir.	65.728,00 YTL
	2008 yılı sonuna kadar ambalaj atıklarının kaynakta ayrı toplanması çalışmalarının tüm kent geneline kontrollü bir şekilde yaygınlaştırılması	Belediyemiz ile ÇEVKO arasındaki işbirliği çerçevesinde yürütülen I. ve II. Etapı 2006 yılında tamamlanan Ambalaj Atıkları Kaynakta Ayrı Toplama çalışmalarına devam edilmektedir. III. Etap olarak planlanan Gaziosmanpaşa Mahallesi, İsmetpaşa Mahallesi ve Mustafa Kemal Paşa Mahallesinde 03.09.2007 tarihi itibarıyla bilgilendirme çalışmaları başlatılmıştır. III. Etap kapsamındaki mahallelerde 08.09.2007 tarihinden itibaren aşamalı olarak Ambalaj Atıkları Kaynakta Ayrı Toplama işlemine başlanmıştır. Uygulama alanları dışında kalan bölgelerde toplu konutlar, siteler ve kooperatifler ile resmi kurumlara 23 adet dış mekan kumbarası ve tüm Yalova genelinde okul, resmi kurum, bankalar ve bürolara da 750 adet iç mekan kumbarası yerleştirilerek uygulamanın yaygınlaştırılması sağlanmıştır. Ambalaj Atıkları Kaynakta Ayrı Toplama Projesi dahilinde Eylül 2007 itibarıyla 750.000 kg. Ambalaj atığı kaynağında ayrı toplanarak geri kazanılmıştır.	ÇEVKO ve ÇEVTEM A.Ş. tarafından finanse edilmiştir.
	2007 yılı sonuna kadar, belediyemiz sınırları içerisindeki tüm ilköğretim okullarında atıkların değerlendirilmesi konusunda eğitim verilmesi.	Ambalaj atıkları kaynakta ayrı toplama çalışmaları kapsamında, 7 okulda 34 adet eğitim düzenlenmiş ve 3518 öğrenciye ulaşılmıştır.	ÇEVKO ve ÇEVTEM A.Ş. tarafından finanse edilmiştir.

Hedef – 8 İl Merkezinden geçen dereler başta olmak üzere dere ıslah çalışmaları yapılması	2009 yılına kadar Yalova – Balaban – Çiftlikköy derelerinin il merkezinden geçen kısımlarında ıslah çalışması yapılması	İlgili faaliyet çerçevesinde Balaban Deresinin 200 metrelik bölümünde ıslah çalışması yapılmış; diğer derelerde ise makinalı temizlik yapılmıştır.	205.000,00 YTL
	2009 yılına kadar Yalova – Balaban – Çiftlikköy dereleri üzerinde 2 adet köprü inşa edilmesi		
Hedef – 9 Yalova Belediyesi sınırları içinde bulunan yerleşim alanlarında yeni kanalizasyon ve yağmur suyu şebekeleri yapılarak sistem üzerindeki yoğunluğunun azaltılması	Gazipaşa Caddesi boyunca geçecek olan Kanalizasyon Ana Kallektörünün 2007 yılı sonuna kadar yapılması	İller Bankası Genel Müdürlüğü tarafından yürütülmekte olan Kollektör İnşaatı kapsamında 2007 yılı içerisinde yer teslimi yapılacaktır.	Hazine ve Dış Ticaret Müsteşarlığı Finansman Daire Başkanlığı ile İller Bankası Genel Müdürlüğü tarafından finanse edilmektedir.
	Fatih Caddesi ile Gazipaşa Caddesi arasında kalan yerleşim alanlarına ait ara şebekelerin 2008 yılı sonuna kadar Kanalizasyon Ana Kallektörüne bağlanması		
	2009 yılı sonuna kadar her yıl 3 Km olmak üzere yağmur suyu kanalı yapılması	2007 yılı içerisinde yol yapımına paralel olarak Vatan Caddesi ve Sakarya Sokak, Kahraman Caddesi ve Terminal Yolu 3 km. yağmur suyu kanalı yapılmıştır.	300.000,00 YTL
Hedef – 10 Kanalizasyon sisteminin artırılması amacıyla Atıksu Arıtma Tesisi kurulması	2009 yılı sonuna kadar Yalova Atıksu Arıtma Tesisinin kurulmasına yönelik gerekli altyapı, proje, ihale ve kabul işlemlerinin tamamlanması	İller Bankası Genel Müdürlüğü tarafından yürütülmekte olan Atıksu Arıtma İnşaatı ile ilgili olarak yer teslimi yapılmış ve inşaat aşamasına geçilmiştir.	Hazine ve Dış Ticaret Müsteşarlığı Finansman Daire Başkanlığı ile İller Bankası Genel Müdürlüğü tarafından finanse edilmektedir.
STRATEJİK AMAÇ – 3: 1999 Marmara Depreminde sonra güvenli ve sağlıklı konut ihtiyacı ortaya çıkan kentimizde, bu ihtiyacı en ekonomik ve uygun yöntemlerle karşılamak			
Hedef – 11 Kent merkezinde konut ihtiyacını karşılamak ve güvenli yapılaşmayı sağlamak üzere toplu konut projelerinin hayata geçirilmesi	KİPTAŞ tarafından İsmet Paşa Mahallesinde yapılması öngörülen ve 32 adedi Belediyemize ait olacak olan 192 adet konutun 2008 yılı sonuna kadar inşa edilmesine yönelik çalışmaların yapılması	12 Bloktan oluşacak olan 192 adet konut inşaat alanının zemin iyileştirme, kazı ve dolgu işleri tamamlanmış ve ilgili firma tarafından konut yapımına başlanmıştır.	1.004.520,00 YTL

STRATEJİK AMAÇ – 4: Yalova halkının rahat ve düzenli bir biçimde ulaşımının sağlanmasını temin etmek üzere düzenlemeler yapmak ve düzenlemeleri hayata geçirmek			
Hedef – 12 Kent merkezinde sağlıklı ulaşımın sağlanabilmesi için gerekli planlamanın yapılması ve plana uygun düzenlemelerin hayata geçirilmesi	İlimiz ulaşımının rahatlatılması ve düzenli bir biçimde seyrini temin etmek üzere hazırlanan Ulaşım Master Planı'nın 2007 yılına kadar tamamlanması	Ulaşım Master Planı tamamlanmıştır.	
	Yalova – İzmit Karayolu üzerinde 2007 yılı sonu itibarıyla kavşak düzenlemesi yapılması	Yalova – İzmit Karayolu kavşak düzenlemesi tamamlanmıştır.	40.000,00 YTL
	Yapımı tamamlanan Yalova Belediyesi Şehirlerarası Otobüs Terminalinin çevre düzenlemesi ve bağlantı yollarının 2007 yılı sonuna kadar yapılması	Bağlantı yolları ve çevre düzenlemesi devam etmekte olup; proje %70 oranında tamamlanmıştır. 2007 yılı sonunda tamamı bitirilecektir.	2.000.000,00YTL
	2009 yılı sonuna kadar her yıl 25 Km. olmak üzere belediyemiz sınırları içerisinde asfalt – beton parke yol yapılması	2007 yılı içerisinde Kazım Karabekir, Gazi Osman Paşa, Fevzi Çakmak Mahalleleri beton parke, 8 mahallede sıcak asfalt ve sathi kaplama olmak üzere toplam 13 km yol yapımı tamamlanmış olup, yıl sonunda hedeflenen rakama ulaşılacaktır.	4.200.000,00 YTL
TURİZM			
STRATEJİK AMAÇ – 5: Yalova'nın bir turizm kenti olması yönünde gerekli tanıtım faaliyetlerini yürütmek; düzenlemeleri hayata geçirmek ve yatırımları teşvik etmek			
Hedef – 13 Yalova'nın tanıtımına ve turistik gelişmesine katkıda bulunmak üzere "Kimlik Binaları" oluşturulması	2009 yılı sonuna kadar, Yalova'da kurulan ülkemizin ilk matbaası olan "Kağıthane – i Yalakabat" binasının yeniden aslına uygun olarak yapılması için proje çalışması ve uygulama yapılması		

SAĞLIK ve SOSYAL YAŞAM

STRATEJİK AMAÇ – 6: Yalova halkının daha sağlıklı bir kentsel yaşam sürmelerini sağlamak üzere; sağlığı olumsuz etkileyen kentsel faktörlerle mücadele etmek ve “Herkes için sağlık” ilkelerini hayata geçirmek

Hedef – 14 Dünya Sağlık Örgütü Sağlıklı Şehirler Ağı'nın 2008 – 2011 yıllarını kapsayan 5. Fazına üye olunması	Yalova Kent Sağlık Profilleri 2008 yılı içerisinde hazırlanarak, Birleşmiş Milletler Dünya Sağlık Örgütü Avrupa Bölge Ofisine sunulacaktır.		
	Yalova Kent Sağlık Planı 2008 yılı içerisinde hazırlanarak, Birleşmiş Milletler Dünya Sağlık Örgütü Avrupa Bölge Ofisine sunulacaktır.		
Hedef – 15 Sağlıklı yaşamın geliştirilmesi amacıyla; önlenabilir hastalıklara ve ölümlere yol açan nedenlerle ilgili olarak bilgilendirme kampanyaları düzenlenmesi	İlimizde en fazla görülen önlenbilir hastalıklara ve ölümlere yol açan nedenler olan, ev kazaları ve güvenlik, kanserler, çocuk sağlığı, bağımlılık, alkol, sigara, sağlıklı beslenme, obezite, kalp damar hastalıkları, ruh sağlığı, ağız sağlığı, fiziksel aktivite, aktif yaşam ve diyabet ile ilgili risk grubundaki vatandaşlarımızın %30'unun 2009 yılı sonuna kadar bilinçlendirme ve farkındalık yaratma etkinliklerine katılımının sağlanması	İlgili faaliyet kapsamında 2007 yılı içerisinde Yalova İl Sağlık Müdürlüğü ile birlikte 20 adet anne – çocuk sağlığı, gebelik, kanser seminerleri ile 40 adet diyabet, hipertansiyon ve kalp sağlığı konulu seminer düzenlenmiştir. Sponsorlar aracılığıyla 2.000 adet kitapçık, broşür ve afiş hazırlanmış ve haftada bir olmak üzere bülten çıkarılmaktadır.	

STRATEJİK AMAÇ – 7: Halkımızın sosyal yaşama daha aktif katılımlarını sağlamak üzere çeşitli mekanizmalar kurarak; yöntemler geliştirmek ve bu yöntemleri uygulamaya koymak

Hedef – 16 Sosyal bakımdan dezavantajlı kesimlerin toplum hayatına kazandırılması ve yaşam kalitelerinin iyileştirilmesi amacıyla gerekli destek mekanizmalarının kurulması ve meslek edindirmeye yönelik yetişkin eğitimleri düzenlenmesi	Yalova Sağlık ve Sosyal Durum Raporu'nun 2007 yılına kadar güncellenmesi	Yalova Sağlık ve Sosyal Durum Raporu'nun güncellenmesi amacıyla Mahalle Destek Ofisleri aracılığıyla yapılan tespitler güncellenmiştir.	424.000,00 YTL
	Belediyemiz sınırları içindeki mahallelerde tespit edilen yoksul vatandaşlarımızın sağlık sorunlarının giderilmesi ve sosyal katılımlarını sağlamak üzere 2007 yılı sonuna kadar hedef grubun %80'ine ulaşılması	İlgili faaliyet çerçevesinde ulaşılması öngörülen hedef grubun %95'ine ulaşılmıştır.	

	Yaşlı ve engelli vatandaşlarımıza yönelik sağlık danışmanlığı verilmesi ve sosyal katılımlarını sağlamak üzere 2007 yılı sonuna kadar hedef grubun %80'ine ulaşılması	İlgili faaliyet çerçevesinde ulaşılması öngörülen hedef grubun %95'ine ulaşılmıştır.	
Hedef – 17 5393 Sayılı Belediye Kanununun 76. Maddesi ve bu maddeye dayalı olarak yürürlüğe giren Kent Konyesi Yönetmeliği hükümleri uyarınca ilgili mevzuatta belirtilen şartlara uygun olarak Yalova Kent Konseyi'nin oluşturulması ve daha önce oluşturulmuş yapıların ilgili mevzuata uygun hale getirilmesi	2007 yılı sonuna kadar Kent Konseyi Yönetmeliği'ne uygun olarak "Yalova Kent Konseyi Çalışma Usul ve Esasları Yönergesi"nin hazırlanması	Yalova Kent Konseyi'nin 06 Eylül 2007 tarihli Genel Kurulu'nda Çalışma Usul ve Esasları Yönergesinin Kent Konseyi Yürütme Kurulu tarafından hazırlanmasına karar verilmiştir.	Yalova Yerel Gündem 21 Genel Sekreterliği tarafından yürütülecektir
	İlgili mevzuatta Kent Konseyine katılmaları öngörülen Yalova Kent Konseyi üyelerine çağrı yapılarak ilk konsey toplantısının 2007 yılı sonuna kadar gerçekleştirilmesi	Yalova Kent Konseyi Genel Kurulu 5393 Sayılı Belediye Kanunu ve Kent Konseyi Yönetmeliği hükümlerine uygun olarak Yalova Belediye Başkanının çağrısı ve ilgili kurum – kuruluşların katılımıyla 06 Eylül 2007 tarihinde toplanmıştır.	
	Daha önce Yerel Gündem 21 Programı çerçevesinde faaliyet gösteren yapıların ilgili mevzuat hükümleri uyarınca 2007 yılı sonuna kadar Yalova Kent Konseyi'ne entegre edilmesi	Yalova Kent Konseyi Genel Kurulu'nun 06 Eylül 2007 tarihli kararı uyarınca ilgili faaliyet Yalova Kent Konseyi Yürütme Kurulu'nun tasarrufu altında gerçekleştirilecektir.	
KÜLTÜR – SANAT			
STRATEJİK AMAÇ – 8: Sadece kültür sanat aktiviteleri düzenleyen değil aynı zamanda kültür sanat üreten bir anlayışla Yalova'nın kültür sanat hayatına canlılık getirecek projeleri hayata geçirmek			
Hedef – 18 Sahip olduğumuz tarihi ve kültür mirasının korunarak gelecek kuşaklara aktarılması	Yalova Belediyesi Kültür Mirası Envanteri'nin 2008 yılı sonuna kadar hazırlanması		
	Yalova Belediyesi tarafından hazırlanacak olan Folklorik Değerlerimiz adlı kitabın 2008 yılı sonuna kadar tamamlanması		

<p>Hedef – 19</p> <p>İlimizde gerçekleştirilecek kültür sanat aktivitelerinin daha nezh ve sağlıklı bir ortamda gerçekleştirilmesini temin etmek üzere; içerisinde tiyatro ve konferans salonları gibi çeşitli salonların yer aldığı çok amaçlı Kültür Merkezi inşa edilmesi</p>	<p>Hibe yoluyla finanse edilecek olan Yalova Belediyesi Kültür Sarayı'nın 2007 yılı sonuna kadar kamulaştırma ve proje yapım işlemlerinin tamamlanması</p>	<p>İlgili faaliyet kapsamındaki kamulaştırma ve proje çalışmaları tamamlanmıştır.</p>	<p>910.100,00 YTL</p>
	<p>Yalova Belediyesi Kültür Sarayı'nın proje uygulamasının 2008 yılı sonuna kadar tamamlanması</p>		<p>AKKÖK Şirketler Grubu tarafından finanse edilecektir.</p>
<p>Hedef – 20</p> <p>Yalova Belediyesinin öncülüğünde, tüm kamu kurum ve kuruluşları ile sivil toplum örgütlerinin katılımıyla gerçekleştirilen Yalova Uluslararası Kültür – Sanat Festivalinin daha etkin bir tanıtım aracı olarak kullanılması</p>	<p>Uluslararası Yalova Kültür Sanat Festivalinin yazılı ve görsel medyada daha etkin olarak yer almasını sağlamaya yönelik gerekli çalışmaların yapılması</p>	<p>2007 yılı festival döneminde Yalova Belediyesi'nin katkılarıyla dört adet uluslararası festival düzenlenmiştir. Bunlar, - 10. Türk Boyları Kültür Şöleni - 21. TUFAG Uluslararası Halk Dansları Festivali - 4. Uluslararası Kafkas Halk Dansları ve Müzik Festivali - 8. Geleneksel Balkan Türkleri Şenliği Yukarıda belirtilen festival ve şenliklerin tamamını Barış Manço Açık Hava Tiyatrosunda gerçekleştirilmiştir. Etkinlikler öncesinde halka duyur amaçlı pankart, afiş ve ilankar asılmış; ses yayın aracıyla anonslar yapılmıştır. Ayrıca basın yayın servisi aracılığıyla etkinlikler öncesinde Yalova Belediyesi web sayfasında yayın yapılmış; yerel basına bilgi verilmiştir. Etkinlikler sonrasında ise ilgili fotoğraflar ve yazılar tekraryerel basına iletilmiş; Belediyemiz web sayfasında etkinliklerle ilgili fotoğra ve yazılar yayınlanmıştır.</p>	<p>119.200,00 YTL</p>
	<p>Uluslararası Yalova Kültür Sanat Festivali kapsamında gerçekleştirilen etkinliklerin gerek nitelik ve gerekse nicelik itibarıyla artırılması</p>	<p>Uluslararası Yalova Kültür Sanat Festivali kapsamında gerçekleştirilen etkinliklere daha fazla ilginin sağlanması için kardeş şehirlerimizle gerekli görüşmeler yapılarak festivale en üst düzeyde katılım sağlanmıştır. Yurt dışından festival için gelen konukların TİGEM'de kaldıkları mekanlar restore edilerek konukların belediyemize yakışır bir şekilde ağırlanmaları sağlanmıştır. Yurt dışından gelen folklor ekiplerinin gösteri yaptığı Barış Manço Açık Hava Tiyatrosu'nun fiiziki durumu iyileştirilmiştir.</p>	<p>2.000,00 YTL</p>

	<i>Kültürlerarası tanışma ve kaynaşma ortamlarının geliştirilmesine yönelik olarak uluslararası nitelikli ortak sosyal – kültürel etkinlikler düzenlenmesi</i>	<i>YAFEM Folklor Derneğinin katkılarıyla ilgili faaliyet çerçevesinde iki Belediye Personeli ve ilimizi temsilen Dernek üyelerinin katılımıyla Bulgaristan, Romanya, Ukrayna ve Kırım'a gidilmiştir. Şehrimiz bu ülkelerde en güzel şekilde temsil edilerek kültürel etkileşim sağlanmıştır</i>	
--	--	---	--

3- Performans Sonuçlarının Değerlendirilmesi

Performans Programının Uygulanmasından Sorumlu Müdürlükler

- Fen İşleri Müdürlüğü,
- İmar ve Şehircilik Müdürlüğü,
- Zabıta Müdürlüğü
- Temizlik İşleri Müdürlüğü
- Su ve Kanalizasyon Müdürlüğü
- Sağlık İşleri Müdürlüğü
- Strateji Geliştirme Müdürlüğü
- Kültür ve Sosyal İşler Müdürlüğü

2007 YILI STRATEJİK PLAN UYGULAMA PERFORMANSI

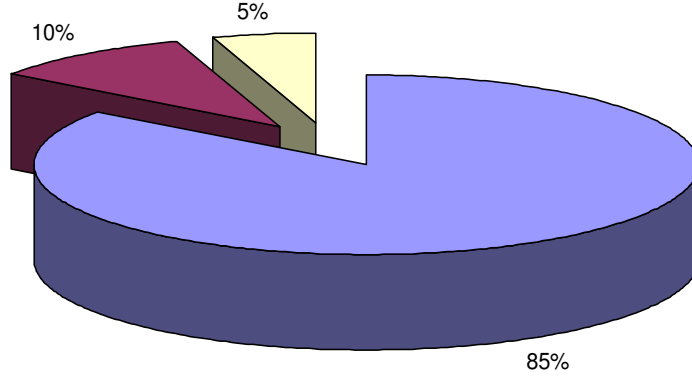

■ Hedeflenen veya Hedeflenenin Üstünde Tamamlanan ■ Hedeflenenin Altında Tamamlanan ■ Yapılmayan

2007 Yılında Tamamlanması Gereken Faaliyetler	20
Hedeflenen ve Üstünde Tamamlanan	17
Hedeflenenin Altında Tamamlanan	2
Yapılmayan	1

KAYNAKLARIN 2007 İTİBARIYLA SEKTÖRLERE GÖRE DAĞILIMI

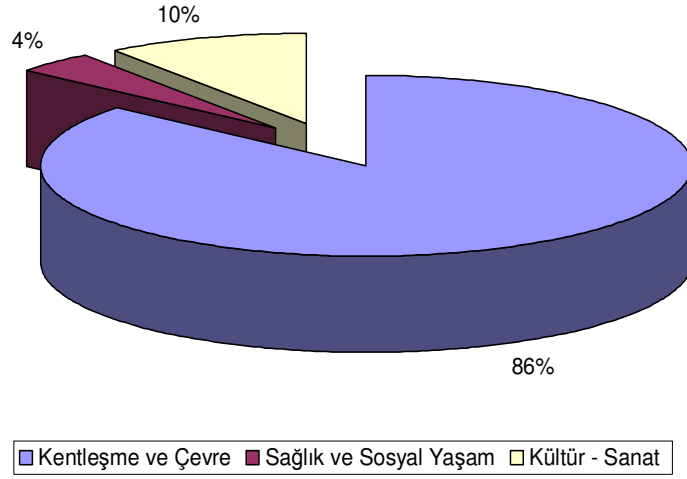

Kentleşme ve Çevre	9.284.868,00 YTL
Sağlık ve Sosyal Yaşam	431.500,00 YTL
Kültür - Sanat	1.072.343,00 YTL
TOPLAM	10.788.711,00 YTL

STRATEJİK PLAN HARCAMALARININ 2007 YILI BÜTÇESİNDEKİ PAYI

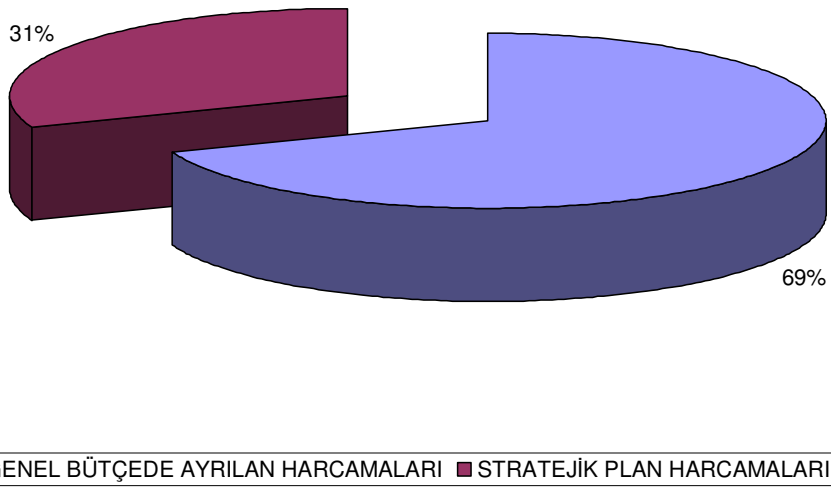

GENEL BÜTÇEDE AYRILAN HARCAMALARI	24.288.698,00 YTL
STRATEJİK PLAN HARCAMALARI	10.788.711,00 YTL

4- Performans Bilgi Sisteminin Deęerlendirilmesi

2007 – 2009 dnemini kapsayan Yalova Belediyesi Stratejik Planı dayalı olarak hazırlanan Performans Programı 04.12.2007 Tarih ve 35/458 Sayılı Belediye Meclis Kararı ile onaylanarak yrrlęe girmiřtir.

Faaliyet Raporları hakkında Ynetmelięin “**Geici 2. Maddesi**” ne gre bu blm Performans Programının ilk uygulama dnemini takip eden 2008 yılının faaliyet raporunda hazırlanacaktır.

IV- KURUMSAL KABİLİYET VE KAPASİTE

A- Üstünlükler

Yalova Belediyesi'nin hizmetin sunumu, insan, bilgi ve teknolojik kaynaklar, idari ve mali imkânlar ile toplumsal duyarlılık açısından sahip olduğu görece üstünlükler aşağıdaki gibidir:

- ISO 9000:2000 Kalite Yönetim Sisteminin Belediyemizde 2000 yılından buyana uygulanması ve bu bağlamda hizmetlerin standartlaşması, kalitesinin yükselmesi ve vatandaş memnuniyetinin esas alınması
- Hizmetlerde etkinliğin ve kolay ulaşılabilirliğin sağlanması amacıyla, Hizmet Masaları ve Mahalle İletişim Ofislerinin oluşturulmuş olması
- Personelin mesleki bilgi ve becerisinin geliştirilmesi amacıyla sürekli hizmet içi eğitim verilmesi
- Yönetim kadrosunun uzman ve deneyimli kişilerden oluşması
- Çalışma ortamının mekan, ekipman ve teknolojik donanım açısından ihtiyaca yeterince cevap verebilmesi
- Ulusal ve uluslararası ilişkilerin gelişmiş olması ve bu çerçevede çeşitli ulusal ve uluslararası kuruluşa üyeliğinin bulunması
- 2001 yılından beri devam eden Yerel Gündem 21 çalışmaları ile halkın kentsel kararlara ve hizmetlere katılımının sağlanması
- Belediyemizde son 5 yıllık dönemde personel harcamaları Belediye Kanununda belirtilen % 30 barajını aşmaması
- Kamu kurum kurumları ve sivil toplum örgütleri ile ilişkilerin karşılıklı işbirliği ve koordinasyon anlayışı içerisinde yürütülmesi
- İçme suyunun TS 266 standartlarına uygun olarak halkımıza sunulması

B- Zayıflıklar

- Personelin iş değişikliğinin sık olması
- Güvenli depolama alanlarının eksikliği
- KBS ve numarataj sisteminde bir takım eksiklikler bulunması
- Sosyal tesislerin ve personelin bunlardan yararlanma durumunun yetersiz olması
- Sorumluluk – yetki dengesinin yeterince yerleşmemiş olması
- Arşiv Yönetmeliğine uygun bir arşivin bulunmaması

C- Değerlendirme

Yalova Belediyesi'nin kurumsal kapasitesi güçlü ve zayıf yönleri bakımından incelendiğinde; güçlü yönlerin zayıf yönlerden fazla olduğu görülecektir. Yine aynı analiz yönteminin devamı olarak fırsatlar ve tehditler bakımından da bir değerlendirme yapıldığında fırsatların tehditlerden fazla olduğu görülecektir.

Bilindiği üzere; "Belediye ve Bağlı Kuruluşları İle Mahalli İdare Birlikleri Norm Kadro İlke Ve Standartlarına Dair Yönetmelik" adıyla 22.02.2007 tarihli Resmi Gazetede yayımlanarak yürürlüğe girmiştir. Yönetmelik hükümleri uyarınca Belediyemiz organizasyon şeması yeniden düzenlenmiştir. İlgili yönetmelik çerçevesinde gerçekleştirilen yeniden yapılanmanın kurumsal kapasiteyi geliştireceği; kaynak kullanımında etkinliğin sağlanmasına katkıda bulunacağı ve hizmetlerin sunulmasında verimliliği artıracığı öngörülmektedir.

Yalova Belediyesi bütçesi önceki yıllara oranla istikrarlı bir biçimde büyümeye devam etmekte; belediye öz gelirlerinde önemli oranlarda artış sağlanmaktadır. Belediyemizin ekonomik bakımdan güçlenmesi; kurumsal kabiliyet ve kapasite bakımından da gelişmesine destek olmaya devam etmektedir.

V- ÖNERİ VE TEDBİRLER

A. Öneri ve Tedbirler

05.06.2007 Tarih ve 18/232 Sayılı Belediye Meclis Kararı ile Yürürlüğe giren Yalova Belediyesi 2007 – 2009 Stratejik Planı ve 04.12.2007 Tarih ve 35/458 Sayılı Belediye Meclis Kararı ile yürürlüğe giren Performans Programından sapılmamasına özen gösterilecektir.

Bütçeye ek yük getirecek ve Stratejik Planda ve Performans Programında yer almayan alanlarda yatırım yapılmamasına riayet edilecektir.

Belediyemizce yürütülen hizmetlerin sunumuna yönelik tüm faaliyetlerde şeffaflık, hesap verilebilirlik ve en uygun mali araçların kullanılmasına özen gösterilmeye devam edilecektir.

5393 Sayılı Belediye Kanunu hükümleri uyarınca belediyemiz hizmet alanına giren tüm yeni görevler ile 5018 Sayılı Kamu Mali Yönetimi ve Kontrol Kanunu hükümleri uyarınca hizmetlerin sunulmasında yerine getirilmesi gereken tüm yeni sorumlulukların; yeni kurumsal yapılanma çerçevesinde yerine getirilmesi sağlanacaktır.

Bütçe uygulamaları çerçevesinde, birim bazlı aylık harcama takibi yapılarak mali disiplin ve tasarruf anlayışına uygun olarak ödenek kullanımı sağlanacaktır.

Belediye hizmetlerinin sunulmasında büyük önem taşıyan birimler arası iletişim ve eşgüdüm geliştirilerek; birimlerin belediyemizin stratejik amaç ve hedefleri doğrultusunda ortak bir kültür etrafında hareket etmeleri sağlanacaktır.

22.02.2007 tarih ve 26442 sayılı Resmi Gazetede yayımlanarak yürürlüğe giren Belediye ve Bağlı Kuruluşları İle Mahalli İdare Birlikleri Norm Kadro İske ve Standartlarına Dair Yönetmelik hükümleri uyarınca yeni kurulan birimlerimiz başta olmak üzere tüm birimlerimizin ilgili yönetmelik hükümlerine uygun olarak yeni sürece uyum sağlayacaklardır.

5393 Sayılı Belediye Kanunu'nun hemşehri hukukunu düzelten 13. Maddesine göre "herkes ikamet ettiği beldenin hemşehrisidir. Hemşehrilerin, belediye karar ve hizmetlerine katılma, belediye faaliyetleri hakkında bilgilenme ve belediye idaresinin yardımlarından yararlanma hakları vardır." Aynı maddesinin uyarınca Belediyemiz, "hemşehriler arasında sosyal ve kültürel ilişkilerin geliştirilmesi ve kültürel değerlerin korunması konusunda gerekli çalışmaları" yapmaya devam edecektir.

5393 Sayılı Belediye Kanunu'nun belediyenin görev ve sorumluluklarını düzenleyen 14. Maddesi hükümlerine uygun olarak, Belediyemizce sunulan hizmetler, vatandaşlara en yakın yerlerde ve en uygun yöntemlerle sunulmaya devam edilecek; hizmet sunumunda özür, yaşlı, düşkün ve dar gelirli durumuna uygun yöntemler uygulanacaktır.

5393 Sayılı Belediye Kanunu'nun kent konseyini düzenleyen 76. Maddesi hükümlerine uygun olarak "kent yaşamında; kent vizyonunun ve hemşehrilik bilincinin geliştirilmesi, kentin hak ve hukukunun korunması, sürdürülebilir kalkınma, çevreye duyarlılık, sosyal yardımlaşma ve dayanışma, saydamlık, hesap sorma ve hesap verme, katılım ve yerinden yönetim ilkelerini hayata geçirmeye" çalışan Yalova Kent Konseyinde oluşturulan görüşlerin yine aynı madde hükümlerine uyarınca belediye meclisinin gündemine alınarak değerlendirilmesi sağlanacaktır.

5393 Sayılı Belediye Kanunu'nun belediye hizmetlerine gönüllü katılımı düzenleyen 77. Maddesi hükümleri uyarınca "sağlık, eğitim, spor, çevre, sosyal hizmet ve yardım, kütüphane, park, trafik ve kültür hizmetleriyle yaşlılara, kadın ve çocuklara, özür, yoksul ve düşkünlere yönelik hizmetlerin yapılmasında beldede dayanışma ve katılımı sağlamak, hizmetlerde etkinlik, tasarruf ve verimliliği artırmak amacıyla gönüllü kişilerin katılımına yönelik programlar" artırılacaktır.

VI- EKLER