

T.C.
BÜLENT ECEVİT ÜNİVERSİTESİ



2014 MALİ YILI
PERFORMANS PROGRAMI

Temmuz 2013



“Müspet ilimlerin temeline dayanan, güzel sanatları seven, fikir terbiyesinde olduğu kadar beden terbiyesinde de kabiliyeti artmış ve yükselmiş olan bahtiyar, kuvvetli bir nesil yetiştirmek siyasetimizin açık gayesidir.”

M. Kemal ATATÜRK



SUNUŞ

Bülent Ecevit Üniversitesinin elde ettiği her başarının temelinde birlikte başaracağız inancı ve öğrenci merkezli bir Üniversite olması yatar. Birbiri ardına gelen büyük organizasyonlar ve başarılı sonuçlar Üniversitemizin ülke genelinde öncü rolünü pekiştirmiştir. Üniversitemizi ve şehrimizi akademik, kültürel, sanatsal ve sportif etkinliklerin merkezi durumuna getiren faaliyetlerimizle, öğrencilerimizin üniversite anlayışı yeniden oluşturulmaktadır. Üniversitemiz, kurumsal kimliği, ürettiği değerler ve kazanımları açısından hem ulusal hem de bölgesel bazda önemli bir noktada durmaktadır. Sosyal yaşamın ve akademik süreçlerin bir arada yol alması gerektiği bilinci ile kurumsal tecrübemizin, katılımcılık esaslı yönetim anlayışımızın, dinamik yapımızın ve ortak aklın neticesinde birçok başarıya imza atacağımızdan kuşku duymuyorum.

Üniversitemiz, 2014 yılı Performans Programını, 2013–2017 Stratejik Plan Taslağımız doğrultusunda hazırlamıştır. Öncelikli amaç ve hedeflerimize göre faaliyetlerimiz ve bu amaçlara ne kadar kaynak ayrılacağı bu program ile belirlenmiştir.

Birim Performans Programları esas alınarak hazırlanmış olan İdare Performans Programımızın yararlı olmasını diliyorum, programın hazırlanmasında ve uygulanmasında emeği geçen tüm çalışma arkadaşlarıma teşekkür ediyorum.

Prof. Dr. Mahmut ÖZER
Rektör



İÇİNDEKİLER

SUNUŞ	2
I.GENEL BİLGİLER	4
A-Yetki, Görev ve Sorumluluklar	6
B-Teşkilat Yapısı.....	8
C- Fiziksel Kaynaklar.....	11
D- İnsan Kaynakları.....	12
E- Diğer Hususlar.....	13
II- PERFORMANS BİLGİLERİ	13
A- Temel Politikalar ve Öncelikler.....	13
B- İdarenin Amaç ve Hedefleri.....	14
C- Performans Hedef ve Göstergeleri ile Faaliyetler.....	16
Performans Hedefleri.....	16
Tablo 1: Performans Hedefi Tabloları	17
2014 Program Yılı Faaliyetleri.....	35
Tablo 2: Faaliyet Maliyeti Tabloları	38
D- İdarenin Toplam Kaynak İhtiyacı.....	91
Tablo 3: İdare Performans Tablosu	91
Tablo 4: Toplam Kaynak İhtiyacı Tablosu	100
III- EKLER	101
Tablo 5: Faaliyetlerden Sorumlu Harcama Birimleri	101



I - GENEL BİLGİLER

Üniversitemiz, 11.07.1992 tarih 21281 sayılı Resmi Gazete'de yayımlanarak yürürlüğe giren 3837 Sayılı Kanunun Ek 9. maddesi ile Zonguldak Karaelmas Üniversitesi adıyla kurulmuştur. Üniversitemizin adı 11.04.2012 tarih 28261 sayılı Resmi Gazete'de yayımlanan 6287 sayılı kanunun 18. maddesi uyarınca "Bülent Ecevit Üniversitesi" olarak değiştirilmiştir.

Bülent Ecevit Üniversitesi, Zonguldak ili ve çevre ilçelerinde halen 10 Fakülte, 3 Enstitü, 3 Yüksekokul, 7 Meslek Yüksekokulu, 1 Devlet Konservatuarı, 19 Merkez, 6 Rektörlüğe Bağlı Bölüm, 11 İdari Birim, 8 Koordinatörlük ve 1 Döner Sermaye İşletme Müdürlüğü'nden oluşan yapısıyla eğitim ve öğretim faaliyetlerini sürdürmektedir.

2012 yılı itibariyle 21610 öğrencinin bulunduğu Üniversitemizde, 974 akademik personel, 1241 idari personel, 48 sözleşmeli personel, 8 işçi çalışmaktadır.

Tarihsel Gelişim

3837 Sayılı Kanunun Ek 9. maddesi ile Hacettepe Üniversitesi'ne bağlı olan Zonguldak İktisadi ve İdari Bilimler Fakültesi, Çaycuma İktisadi ve İdari Bilimler Fakültesi adını alarak Rektörlüğümüze bağlanmıştır. Devrek Fen-Edebiyat Fakültesi, Tıp Fakültesi, Karabük Teknik Eğitim Fakültesi, Bartın Orman Fakültesi kurulmuştur.

18.01.1995 tarih 22175 sayılı Resmi Gazete'de yayımlanan 95/6413 sayılı Bakanlar Kurulu Kararıyla Ereğli Eğitim Fakültesi kurulmuştur.

28.06.2002 tarih 24799 sayılı Resmi Gazete'de yayımlanan 2002/4306 sayılı Bakanlar Kurulu Kararıyla Fethi Toker Güzel Sanatlar ve Tasarım Fakültesi kurulmuştur.

18 Aralık 2005 tarih 9744 sayılı Resmi Gazete'de yayımlanan Bakanlar Kurulu Kararıyla Karabük Fen-Edebiyat Fakültesi ve Karabük Mühendislik Fakültesi kurulmuştur.

21.11.2005 tarih ve 2005/9691 sayılı Bakanlar Kurulu Kararıyla Çaycuma İktisadi ve İdari Bilimler Fakültesi ve Devrek Fen-Edebiyat Fakültesinin adları İktisadi ve İdari Bilimler Fakültesi ve Fen-Edebiyat Fakültesi olarak değiştirilmiştir.

02.11.1996 tarih 22805 sayılı Resmi Gazete'de yayımlanan 96/8655 sayılı Bakanlar Kurulu Kararı ile Karabük Sağlık Yüksekokulu ve Zonguldak Sağlık Yüksekokulu kurulmuş olup Zonguldak Sağlık Yüksekokulu 1997-1998 öğretim yılında eğitim-öğretime başlamıştır.

12 Ekim 2005 tarih 9466 sayılı Resmi Gazete'de yayımlanan Bakanlar Kurulu Kararıyla Deniz İşletmeciliği ve Yönetimi Yüksekokulu kurulmuştur.

Yükseköğretim Genel Kurulunun 05.03.2004 tarihli toplantısında alınan kararla da Devlet Konservatuarı kurulmuştur.

05.05.2006 tarihli Yükseköğretim Genel Kurulu'nda alınan kararla Gökçebey Mithat-Mehmet Çanakçı Meslek Yüksekokulu kurulmuştur.

29.05.2007 tarihli Resmi Gazete'de yayımlanan 5662 sayılı Kanunla Karabük Üniversitesi kurulmuş; bu kanunla Üniversitemiz Karabük Kampüsü'nde faaliyet gösteren Karabük Teknik Eğitim Fakültesi, Fethi Toker Güzel Sanatlar ve Tasarım Fakültesi, Karabük Fen-Edebiyat Fakültesi, Karabük Mühendislik Fakültesi, Safranbolu Meslek Yüksekokulu, Karabük Meslek Yüksekokulu yeni kurulan Karabük Üniversitesi çatısı altında toplanmıştır.

31 Mayıs 2008 tarih ve 26892 sayılı Resmi Gazete'de yayımlanan 5765 Sayılı "Yükseköğretim Kurumları Teşkilatı Kanununda ve Yükseköğretim Kurumları Öğretim Elemanlarının Kadroları Hakkında Kanun Hükmünde Kararname İle Genel Kadro ve Usulü Hakkında Kanun Hükmünde Kararnameye Ekli Cetvellerde Değişiklik Yapılmasına Dair Kanun" un Ek 96. maddesi ile Bartın Üniversitesi kurulmuş; Bartın Orman Fakültesi ve Bartın Meslek Yüksekokulu, Bartın Üniversitesi çatısı altında toplanmıştır.

Üniversitemiz bünyesinde; 13.02.2008 tarih ve 26786 sayılı Resmi Gazete'de yayımlanan Bakanlar Kurulu Kararı ile Diş Hekimliği Fakültesi kurulmuştur.



26.08.2008 tarih ve 26979 sayılı Resmi Gazete’de Yayımlanan Bakanlar Kurulu Kararı ile Güzel Sanatlar Fakültesi kurulmuştur.

15.11.2010 tarih ve 27760 sayılı Resmi Gazete’de yayımlanan Bakanlar Kurulu Kararı ile İletişim Fakültesi kurulmuştur.

15.11.2010 tarih ve 27760 sayılı Resmi Gazete’de yayımlanan Bakanlar Kurulu Kararı ile Beden Eğitimi ve Spor Yüksekokulu kurulmuştur.

23.06.2012 tarih ve 28332 sayılı Resmi Gazete’de yayımlanan Bakanlar Kurulu Kararı ile Eczacılık Fakültesi ve İlahiyat Fakültesi kurulmuştur.

Bunların dışında 3837 sayılı Kanunla kurulan, Fen Bilimleri Enstitüsü, Sosyal Bilimler Enstitüsü ve Sağlık Bilimleri Enstitüsü mevcut olup, yüksek lisans ve doktora öğretimi faaliyetlerini sürdürmektedir.

Üniversitemiz Senatosu’nun 26.09.2012 tarih 2012/21–3 sayılı kararı ve 15.11.2012 tarih YÖK Genel Kurul Kararı ile Karadeniz Ereğli Meslek Yüksekokulu kurulmuştur.

Üniversitemiz Senatosu’nun

12.12.1997 tarih 97/8 sayılı kararı ve Yükseköğretim Kurulu Başkanlığı’nın 20.01.1998 tarihli Yürütme Kurulu Kararıyla kurulan “İşçi Sağlığı ve İş Güvenliği Araştırma Merkezi”

23.09.1998 tarih 98/9 sayılı kararı ve Yükseköğretim Kurulu Başkanlığı’nın 27.02.2001 tarihli Yürütme Kurulu Kararıyla kurulan “Çevre Sorunları Araştırma ve Uygulama Merkezi”

13.12.2000 tarih 2000/11 sayılı kararı ve Yükseköğretim Kurulu Başkanlığı’nın 05.01.2001 tarihli Yürütme Kurulu Kararıyla “Atatürk İlkeleri ve İnkılap Tarihi Araştırma ve Uygulama Merkezi”

26.01.2001 tarih 2001/01 sayılı kararı ve Yükseköğretim Kurulu Başkanlığı’nın 27.02.2001 tarihli Yürütme Kurulu Kararıyla Kurulan “Yer Bilimleri Araştırma ve Uygulama Merkezi”

13.09.2000 tarih 2000/07 sayılı kararı ve Yükseköğretim Kurulu Başkanlığı’nın 27.02.2001 tarihli Yürütme Kurulu Kararıyla Kurulan “Sürekli Eğitim Merkezi”

25.06.2003 tarih 2003/07 sayılı kararı ve Yükseköğretim Kurulu Başkanlığı’nın 30.10.2003 tarihli Yürütme Kurulu Kararıyla Kurulan “Göç Araştırma ve Uygulama Merkezi”

11.10.2002 tarih 2002/11 sayılı kararı ve Yükseköğretim Kurulu Başkanlığı’nın 14.01.2005 tarihli Genel Kurul Kararı ile kurulan “Ahşap Kültürünü Araştırma ve Uygulama Merkezi”

13.11.2003 tarih 2003/13 sayılı kararı ve Yükseköğretim Kurulu Başkanlığı’nın 14.01.2005 tarihli Genel Kurul Kararı ile “Üniversite-Sanayi İşbirliğini Geliştirme Uygulama ve Araştırma Merkezi”

11.07.2007 tarih 2007/09-3 sayılı kararı ve Yükseköğretim Genel Kurulu’nun 15.09.2008 tarihli kararı ile kurulan “Bilim ve Teknoloji Uygulama ve Araştırma Merkezi”

17.11.2005 tarih 2005/07-1 sayılı Kararı ve Yükseköğretim Genel Kurulu’nun 03.02.2006 tarihli kararı ile kurulan “Okul Öncesi Eğitim Uygulama ve Araştırma Merkezi”

30.12.2011 tarih 2011/17-10 sayılı Kararı ve Yükseköğretim Kurulu Başkanlığı’nın 16.02.2011 tarihli Yürütme Kurulu Kararıyla Kurulan “Uzaktan Eğitim Uygulama ve Araştırma Merkezi”

30.12.2011 tarih 2011/17-11 sayılı Kararı ve Yükseköğretim Kurulu Başkanlığı’nın 16.02.2011 tarihli Yürütme Kurulu Kararıyla Kurulan “Yükseköğretim Çalışmaları Uygulama ve Araştırma Merkezi”

11.03.2011 tarih 2011/03-2 sayılı Kararı ve Yükseköğretim Kurulu Başkanlığı’nın 13.10.2011 tarihli Yürütme Kurulu Kararıyla “Karadeniz Stratejik Araştırmalar Uygulama ve Araştırma Merkezi”

12.12.2011 tarih 2011/21-4 sayılı Kararı ve Yükseköğretim Kurulu Başkanlığı’nın 21.12.2011 tarihli Yürütme Kurulu Kararıyla Kurulan “Türkçe Öğretimi Uygulama ve Araştırma Merkezi”

05.04.2012 tarih 2012/07-1 ve 18.04.2012 tarih 2012/08-1 sayılı Kararı ve Yükseköğretim Kurulu Başkanlığı’nın 26.07.2012 tarihli Yürütme Kurulu Kararıyla kurulmuş “Sağlık Uygulama ve Araştırma Merkezi (Üniversite Uygulama ve Araştırma Hastanesi), ile 2012/07-2 ve 18.04.2012 tarih 2012/08-2 sayılı Kararı ve Yükseköğretim Kurulu Başkanlığı’nın 26.07.2012 tarihli Yürütme Kurulu Kararıyla Kurulan “Diş Hekimliği Uygulama ve Araştırma Merkezi”

01.03.2012 tarih 2012/05-1 sayılı Kararı ve Yükseköğretim Kurulu Başkanlığı’nın 29.03.2012 tarihli Yürütme Kurulu Kararıyla kurulmuş “Afet Uygulama ve Araştırma Merkezi”

12.01.2012 tarih 2012/01-5 sayılı Kararı ve Yükseköğretim Kurulu Başkanlığı’nın 29.03.2012 tarihli Yürütme Kurulu Kararıyla kurulmuş “Sakine – Şevki Yurtbay Gıda Araştırma ve Uygulama Merkezi”

22.06.2012 tarih 2012/12-15 sayılı kararı ile kabul edilmiş, Yükseköğretim Kurulu Başkanlığı'nın 26.07.2012 tarihli Yürütme Kurulu Kararıyla kurulmuş "Özel Eğitim Hizmetleri Uygulama ve Araştırma Merkezi" bulunmaktadır.

A- YETKİ, GÖREV VE SORUMLULUKLAR

Anayasa

Anayasanın 130. maddesinin birinci fıkrasında "Çağdaş eğitim-öğretim esaslarına dayanan bir düzen içinde milletin ve ülkenin ihtiyaçlarına uygun insan gücü yetiştirmek amacı ile; ortaöğretime dayalı çeşitli düzeylerde eğitim-öğretim, bilimsel araştırma, yayın ve danışmanlık yapmak, ülkeye ve insanlığa hizmet etmek üzere çeşitli birimlerden oluşan kamu tüzelkişiliğine ve bilimsel özerkliğe sahip üniversiteler Devlet tarafından kanunla kurulur" ve dokuzuncu fıkrasında "Yükseköğretim kurumlarının kuruluş ve organları ile işleyişleri ve bunların seçimleri, görev, yetki ve sorumlulukları üniversiteler üzerinde Devletin gözetim ve denetim hakkını kullanma usulleri, öğretim elemanlarının görevleri, unvanları, atama, yükselme ve emeklilikleri, öğretim elemanı yetiştirme, üniversitelerin ve öğretim elemanlarının kamu kuruluşları ve diğer kurumlar ile ilişkileri, öğretim düzeyleri ve süreleri, yükseköğretime giriş, devam ve alınacak harçlar, Devletin yapacağı yardımlar ile ilgili ilkeler, disiplin ve ceza işleri, malî işler, özlük hakları, öğretim elemanlarının uyacakları koşullar, üniversitelerarası ihtiyaçlara göre öğretim elemanlarının görevlendirilmesi, öğrenimin ve öğretimin hürriyet ve teminat içinde ve çağdaş bilim ve teknoloji gereklerine göre yürütülmesi, Yükseköğretim Kuruluna ve üniversitelere Devletin sağladığı malî kaynakların kullanılması kanunla düzenlenir." ifadesi yer almaktadır.

2547 Sayılı Yükseköğretim Kanunu

Kanununun 12. maddesinde yükseköğretim kurumlarının görevleri sayılmıştır:

- a) Çağdaş uygarlık ve eğitim-öğretim esaslarına dayanan bir düzen içinde, toplumun ihtiyaçları ve kalkınma planları ilke ve hedeflerine uygun ve ortaöğretime dayalı çeşitli düzeylerde eğitim-öğretim, bilimsel araştırma, yayım ve danışmanlık yapmak,
- b) Kendi ihtisas gücü ve maddi kaynaklarını rasyonel, verimli ve ekonomik şekilde kullanarak, milli eğitim politikası ve kalkınma planları ilke ve hedefleri ile Yükseköğretim Kurulu tarafından yapılan plan ve programlar doğrultusunda, ülkenin ihtiyacı olan dallarda ve sayıda insan gücü yetiştirmek,
- c) Türk toplumunun yaşam düzeyini yükseltici ve kamuoyunu aydınlatıcı bilim verilerini söz, yazı ve diğer araçlarla yaymak,
- d) Örgün, yaygın, sürekli ve açık eğitim yoluyla toplumun özellikle sanayileşme ve tarımda modernleşme alanlarında eğitilmesini sağlamak,
- e) Ülkenin bilimsel, kültürel, sosyal ve ekonomik yönlerden sorunlarını, işbirliği yaparak, önerilerde bulunmak suretiyle öğretim ve araştırma konusu yapmak, sonuçlarını toplumun yararına sunmak ve kamu kuruluşlarınca istenecek inceleme ve araştırmaları sonuçlandırarak düşüncelerini ve önerilerini bildirmek,
- f) Eğitim-öğretim ve seferberliği içinde, örgün, yaygın, sürekli ve açık eğitim hizmetini üstlenen kurumlara katkıda bulunacak önlemleri almak,
- g) Yörelerindeki tarım ve sanayinin gelişmesine ve ihtiyaçlarına uygun meslek elemanlarının yetişmesine ve bilgilerinin gelişmesine katkıda bulunmak, sanayi, tarım ve sağlık hizmetleri ile diğer hizmetlerde modernleşmeyi, üretimde artışı sağlayacak çalışma ve programlar yapmak, uygulamak ve yapılanlara katılmak, ilgili kurumlarla işbirliği yapmak ve çevre sorunlarına çözüm getirici önerilerde bulunmak,
- h) Eğitim teknolojisini üretmek, geliştirmek, kullanmak, yaygınlaştırmak,
- i) Yükseköğretimin uygulamalı yapılmasına ait eğitim-öğretim esaslarını geliştirmek, döner sermaye işletmelerini kurmak, verimli çalıştırmak ve faaliyetlerin geliştirilmesine ilişkin düzenlemeleri yapmak.

Mali Denetim Yönünden Görev, Yetki ve Sorumluluklar

24.12.2003 tarih ve 25326 sayılı Resmi Gazete’de yayımlanan 5018 sayılı Kamu Mali Yönetimi ve Kontrol Kanunu, 24.12.2005 tarih ve 26033 sayılı Resmi Gazete’de yayımlanan 5436 sayılı Kanunla değişikliğe uğramıştır. 5018 sayılı Kanununun 11. maddesinde üst yöneticinin; idarelerinin stratejik planlarının ve bütçelerinin kalkınma planına, yıllık programlara, kurumun stratejik plan ve performans hedefleri ile hizmet gereklerine uygun olarak hazırlanması ve uygulanmasından; sorumlulukları altındaki kaynakların etkili, ekonomik ve verimli şekilde elde edilmesi ve kullanımını sağlamaktan; kayıp ve kötüye kullanımının önlenmesinden; mali yönetim ve kontrol sisteminin işleyişinin gözetilmesi, izlenmesi ve 5018 sayılı Kamu Mali Yönetimi ve Kontrol Kanununda belirtilen görev ve sorumlulukların yerine getirilmesinden Bakana karşı sorumlu olduğu ve üst yöneticilerin, bu sorumluluğun gereklerini harcama yetkilileri, mali hizmetler birimi ve iç denetçiler aracılığıyla yerine getireceği hüküm altına alınmıştır.

Diğer Yasal Yükümlülükler

Yukarıda sıralanan Anayasa ve yasa hükümlerinin yanı sıra Yükseköğretim kurumlarının teşkilat, işleyiş, görev, yetki ve sorumluluklarını düzenleyen bir dizi mevzuat bulunmaktadır. Bunlar aşağıda sıralanmaktadır:

- ✓ 2914 sayılı Yükseköğretim Personel Kanunu
- ✓ 657 sayılı Devlet Memurları Kanunu
- ✓ 5510 sayılı Sosyal Sigortalar ve Genel Sağlık Sigortası Kanunu
- ✓ 4483 sayılı Memurlar ve Diğer Kamu Görevlilerinin Yargılanması Hakkında Kanun
- ✓ 2809 sayılı Yükseköğretim Kurumları Teşkilat Kanunu
- ✓ 2886 sayılı Devlet İhale Kanunu
- ✓ 5018 sayılı Kamu Mali Yönetimi ve Kontrol Kanunu
- ✓ 4734 sayılı Kamu İhale Kanunu
- ✓ 4735 sayılı Kamu İhale Sözleşmeleri Kanunu
- ✓ 6245 sayılı Harcırah Kanunu
- ✓ 6183 sayılı Amme Alacaklarının Tahsil Usulü Hakkında Kanun
- ✓ 6260 sayılı Merkezi Yönetim Bütçe Kanunu
- ✓ 237 sayılı Taşıt Kanunu
- ✓ 7126 sayılı Sivil Savunma Kanunu
- ✓ 711 sayılı Nöbetçi Memurluğu Kurulmasını ve Olağanüstü Hal Tatbikatlarında Mesainin 24 Saat Devamını Sağlayan Kanun
- ✓ 78 sayılı Yükseköğretim Kurumları Öğretim Elemanlarının Kadroları Hakkında K.H.K.
- ✓ 124 sayılı Yükseköğretim Üst Kuruluşları İle Kurumlarının İdari Teşkilatı Hakkında K.H.K.
- ✓ 190 sayılı Genel Kadro ve Usulü Hakkında K.H.K.
- ✓ Yükseköğretim Kurumlarında Yabancı Uyruklu Öğretim Elemanı Çalıştırılması İlişkin B.K.K.
- ✓ Yükseköğretim Kurumlarında Emekli Öğretim Elemanlarının Sözleşmeli Çalıştırılmasına İlişkin Karar
- ✓ Yükseköğretim Kurumlarına Bağlı Devlet Konservatuarlarında Sanatçı Öğretim Elemanlarının Sözleşmeli Olarak Çalıştırılmasına Dair Bakanlar Kurulu Kararı
- ✓ Yükseköğretim Kurumlarında Cari Hizmet Maliyetleri ve Öğrenci Katkı Olarak Alınacak Katkı Payları ve İkinci Öğretim Ücretlerinin Tespitine Dair Esaslar
- ✓ Yükseköğretim Kurumlarında Yapılacak İkinci Öğretimde Görev Alacak Öğretim Elemanlarına Ödenecek Ders Ücretleri ile Görevli Akademik Yönetici ve Öğretim Elemanları ile İdari Personele Ödenecek Fazla Çalışma Ücretlerine İlişkin Karar
- ✓ 3843 sayılı Yükseköğretim Kurumlarında İkili Eğitim Yapılması, 2547 sayılı Yükseköğretim Kanununun Bazı Maddelerinin Değiştirilmesi ve Bu Kanuna Bir Ek Madde Eklenmesi Hakkında Kanun



B - TEŞKİLAT YAPISI

Bülent Ecevit Üniversitesi, 2547 sayılı Yükseköğretim Kanunu hükümlerine göre organizasyon yapısını kurmuştur. Yükseköğretim Kanunu'nun 13. Maddesi ile Üniversite organları; Rektör, Senato ve Üniversite Yönetim Kurulundan oluşmaktadır.

AKADEMİK YAPI

Bülent Ecevit Üniversitesi akademik yapısı, 2809 sayılı Yükseköğretim Kurumları Teşkilat Kanunu'na göre fakülte, enstitü, yüksekokul, konservatuar, meslek yüksekokulu, araştırma ve uygulama merkezi ile bölümlerden oluşmuştur.

Fakülteler / Enstitüler

2547 sayılı Yükseköğretim Kanunu'nun 16. Maddesi ile fakülte organları; dekan, fakülte kurulu ve fakülte yönetim kurulundan oluşmaktadır. Üniversitemizde 2012 yılı sonu itibariyle 10 fakülte bulunmaktadır. 2547 sayılı Yükseköğretim Kanunu'nun 19. maddesi ile enstitü organları; enstitü müdürü, enstitü kurulu ve enstitü yönetim kurulundan oluşmaktadır. Üniversitemizde 2012 yılı sonu itibariyle 3 enstitü bulunmaktadır.

Fen-Edebiyat Fakültesi	Fen Bilimleri Enstitüsü
Tıp Fakültesi	Sosyal Bilimler Enstitüsü
Mühendislik Fakültesi	Sağlık Bilimleri Enstitüsü
İktisadi ve İdari Bilimler Fakültesi	
Ereğli Eğitim Fakültesi	
Güzel Sanatlar Fakültesi	
Dış Hekimliği Fakültesi	
İletişim Fakültesi	
Eczacılık Fakültesi	
İlahiyat Fakültesi	

Konservatuar / Yüksekokullar / Meslek Yüksekokulları

2547 sayılı Yükseköğretim Kanunu'nun 20. maddesi ile yüksekokul organları; yüksekokul müdürü, yüksekokul kurulu, yüksekokul yönetim kurulundan oluşmaktadır. Üniversitemizde 2012 yılı sonu itibariyle 1 Devlet Konservatuvarı, 3 Yüksekokul ve 7 Meslek Yüksekokulu bulunmaktadır.

Devlet Konservatuvarı
Zonguldak Sağlık Yüksekokulu
Deniz İşletmeciliği ve Yönetimi Yüksekokulu
Beden Eğitimi ve Spor Yüksekokulu
Alaplı Meslek Yüksekokulu
Zonguldak Meslek Yüksekokulu
Ahmet Erdoğan Sağlık Hizmetleri Meslek Yüksekokulu
Devrek Meslek Yüksekokulu
Çaycuma Meslek Yüksekokulu
Gökçebey Mithat-Mehmet Çanakçı Meslek Yüksekokulu
Karadeniz Ereğli Meslek Yüksekokulu



Merkezler / Bölümler

2547 sayılı Yükseköğretim Kanunu'nun 21. maddesi ile bölümler, bölüm başkanı tarafından yönetilir. Üniversitemizde 6 Bölüm bulunmaktadır. 2547 sayılı Yükseköğretim Kanunu'nun 7. Maddesinin (d) bendi ile uygulama ve araştırma merkezleri; yükseköğretim kurumlarında eğitim öğretimin desteklenmesi amacıyla çeşitli alanların uygulama ihtiyacı ve bazı meslek dallarının hazırlık ve destek faaliyetleri için eğitim-öğretim, uygulama ve araştırmaların sürdürüldüğü bir yükseköğretim kurumudur. 2012 yılı itibariyle 19 Araştırma ve Uygulama Merkezimiz bulunmaktadır.

Sağlık Uygulama ve Araştırma Merkezi
İşçi Sağlığı ve İş Güvenliği Araştırma Merkezi
Çevre Sorunları Araştırma Merkezi
Atatürk İlkeleri ve İnkılap Tarihi Araştırma ve Uygulama Merkezi
Yer Bilimleri Araştırma ve Uygulama Merkezi
Sürekli Eğitim Merkezi
Göç Araştırma ve Uygulama Merkezi
Ahşap Kültürü Araştırma ve Uygulama Merkezi
Üniversite-Sanayi İşbirliğini Geliştirme Uygulama ve Araştırma Merkezi
Bilim ve Teknoloji Uygulama ve Araştırma Merkezi.
Okul Öncesi Eğitimi Uygulama ve Araştırma Merkezi
Uzaktan Eğitim Uygulama ve Araştırma Merkezi
Yükseköğretim Çalışmaları Uygulama ve Araştırma Merkezi
Karadeniz Stratejik Araştırmalar Uygulama ve Araştırma Merkezi
Türkçe Öğretimi Uygulama ve Araştırma Merkezi
Afet Uygulama ve Araştırma Merkezi
Sakine-Şevki Yurtbay Gıda Uygulama ve Araştırma Merkezi
Dış Hekimliği Uygulama ve Araştırma Merkezi
Özel Eğitim Hizmetleri Uygulama ve Araştırma Merkezi
Türk Dili Bölümü
Yabancı Diller Bölümü
Enformatik Bölümü
Beden Eğitimi ve Spor Bölümü
Atatürk İlkeleri ve İnkılap Tarihi Bölümü
Güzel Sanatlar Bölümü

Koordinatörlükler

İç Denetim Birimi Koordinatörlüğü
Döner Sermaye İşletme Müdürlüğü
Uluslararası İlişkiler Koordinatörlüğü
Uluslararası Öğrenci Koordinatörlüğü
Engelsiz BEÜ Koordinatörlüğü
Bilimsel Araştırma Projeleri Koordinatörlüğü
Öğrenci-Öğretim Elemanı Değişim Programı Koordinatörlüğü
Ortak Zorunlu Dersler Koordinatörlüğü
Basın-Yayın ve Halkla İlişkiler Koordinatörlüğü
ÖYP Kurum Koordinatörlüğü
Mevlana Değişim Programı Koordinatörlüğü
Veri Merkezi Koordinatörlüğü

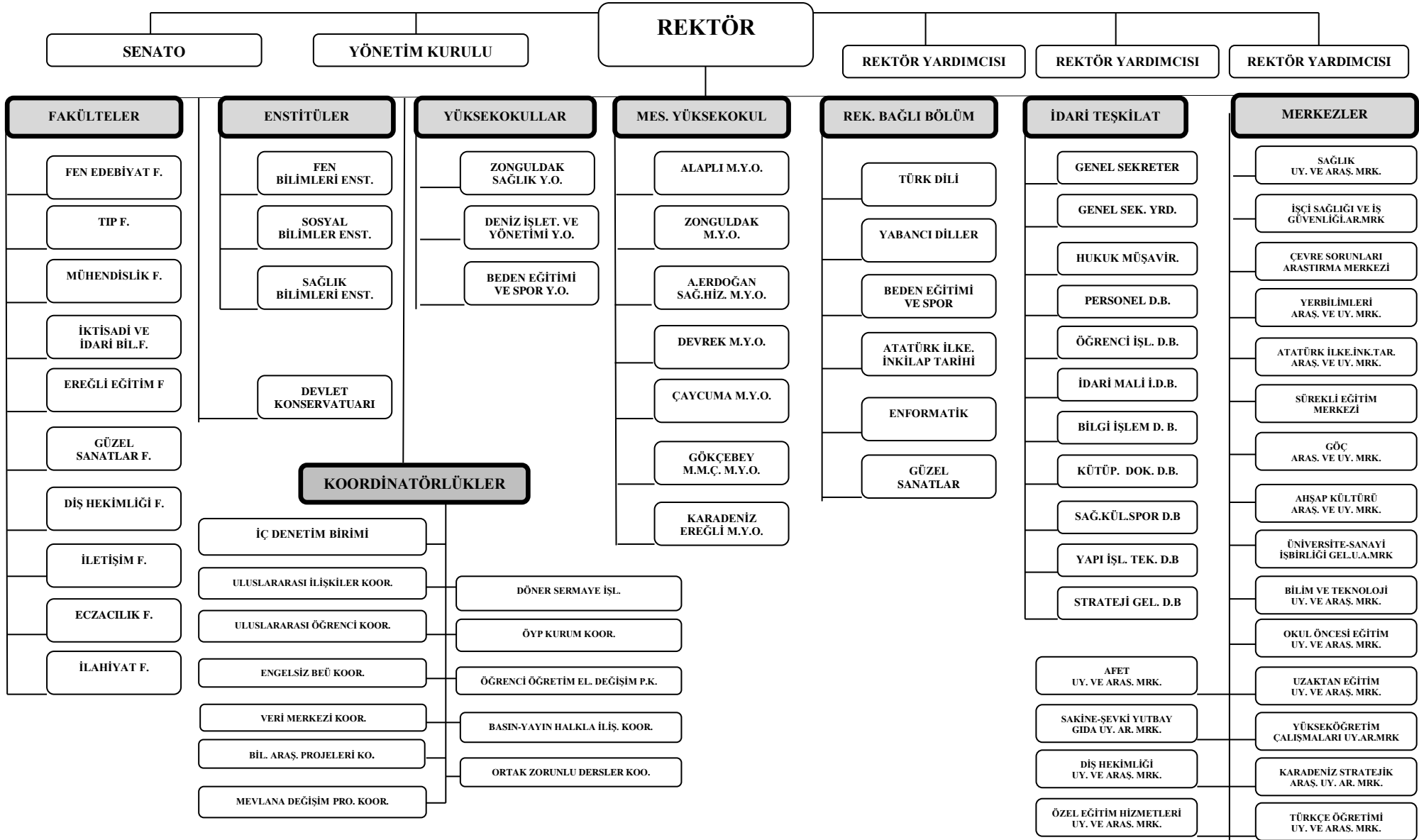



C- FİZİKSEL KAYNAKLAR

TAHSİS, MÜLKİYET AÇISINDAN ALAN BİLGİLERİ					
Kampüs Adı	Üniversite Mülkiyetindeki Alanlar (M ²)	Tahsisli Alanlar (M ²)	Tahsisin Yapıldığı Kurumlar	Tahsis Süresi	Toplam Alan (M ²)
Merkez Kampüs	-	215.229,61	Maliye Hazinesi	-	215.229,61
Sağlık Birimleri Kampüsü	77.023,00	1.077.082,00	Maliye Hazinesi, Orman Bakanlığı	49 yıl	1.154.105,00
Ereğli Eğitim Fakültesi Kampüsü	-	25.087,53	Maliye Hazinesi	Süresiz	33.381,53
		8.294,00	Orman Bakanlığı		
Deniz İşlet. ve Yönetimi Y.O.	-	4.037,00	Karadeniz Ereğli Vakfı	Süresiz	4.037,00
Alaplı M.Y.O. Kampüsü	1.610,00	26.733,00	Maliye Hazinesi	Süresiz	28.343,00
Çaycuma M.Y.O. Kampüsü	-	642.750,00	Orman Bakanlığı	49 yıl	802.630,00
		159.880,00	Maliye Hazinesi		
Devrek M.Y.O. Kampüsü	-	95.370,00	Maliye Hazinesi	-	95.370,00
Gökçebey Mithat-Mehmet Çanakçı M.Y.O. Kampüsü	4.184,00	-	-	-	4.184,00
Zonguldak M.Y.O. Kilimli Kampüsü	-	7.258,73	Maliye Hazinesi, Kilimli Belediyesi, İl Özel İdare	Geçici Tahsis	7.258,73
Güzel Sanatlar Üzülmez Kampüsü	-	43.320,00	Maliye Hazinesi	2 yıl	43.320,00
İncirharmanı Kampüsü	23.431,94	-	-	-	23.431,94
TOPLAM	106.248,94	2.305.041,87	-	-	2.411.290,81

FİZİKİ ALANLARIN DAĞILIMI (2013 Yılı)		
Kampüs Adı	Arsa Alanları M ²	Fiziki Kapalı Alanlar - M ²
Merkez Kampüs	215.229,61	76.352
Sağlık Birimleri Kampüsü	1.154.105,00	77.892
İncirharmanı Kampüsü	23.431,94	7.116
Güzel Sanatlar Fakültesi Üzülmez Kampüsü	43.320,00	2.760
Ereğli Eğitim Fakültesi Kampüsü	33.381,53	5.740
Ereğli Deniz İşletmeciliği ve Yönetimi Yüksekokulu Kampüsü	4.037,00	5.320
Alaplı Meslek Yüksekokulu Kampüsü	28.343,00	10.266
Kilimli Zonguldak Meslek Yüksekokulu Kampüsü	7.258,73	4.500
Çaycuma Meslek Yüksekokulu Kampüsü	802.630,00	18.996
Devrek Meslek Yüksekokulu Kampüsü	95.370,00	11.900
Gökçebey Mithat-Mehmet Çanakçı Meslek Yüksekokulu Kampüsü	4.184,00	2.350
TOPLAM	2.411.290,81	223.192

EĞİTİM ALANLARI (2013 Yılı)						
Akademik Birimler	Amfi (adet)	Derslik (adet)	Bilgisayar Lab. (adet)	Diğer Lab. (adet)	Atölye (adet)	Toplam (adet)
TOPLAM	44	207	26	128	14	419

LOJMANLAR (2013 Yılı)			
Lojman Adı	Yerleşke Adı	Sayısı (adet)	Kapalı Alanı (m ²)
Üniversite Lojmanları	Merkez Kampüs	6 Bina (74 Daire)	8.200

MİSAFİRHANELER (2013 Yılı)				
Misafirhane Adı	Yerleşke Adı	Sayısı (adet)	Kapalı Alanı (m ²)	Kapasite (kişi)
Merkez Kampüs Misafirhanesi	Merkez Kampüs	1	3.300	-
Çaycuma MYO Misafirhanesi	Çaycuma Kampüs	1	951	30



TEKNOLOJİK KAYNAKLAR (2013 Yılı)			
Cinsi	Sayısı (adet)	Cinsi	Sayısı (adet)
Bilgisayar	4.072	Mülimedya Dil Eğitim Seti	63
Sunucular	42	Kapalı Devre Kamera Sistemleri	71
Yazıcılar	1.410	Dijital Kayıt Sistemleri	10
Ekranlar	376	Harici Yedekleme Üniteleri	11
Fotokopi Makinesi	102	Güvenlik Kameraları	26
Telefonlar	2.576	Projeksiyon Cihazı	477
Telefon Santralleri	34	Projektör	16
Faks Cihazları	72	Tepegöz Cihazları	94
Modemler (Erişim cihazları)	42	Slayt Makinesi	8
Okuyucular	133	Episkop Cihazları	6
Uydu Alıcıları	15	Uzaktan Kumandalı Sunum Aleti	46
Kameralar	180	Konferans Sistemleri	6
Televizyonlar	218	Kapalı Devre TV Yayın Sistemi	1
Tarayıcılar	84	Görüntüleme Sistemleri	19

TAŞITLAR (2013 Yılı)					
T-Cetvel	Araç Cinsi	Sayısı (adet)	T-Cetvel	Araç Cinsi	Sayısı (adet)
T-2	Binek Oto	10	T-11	Otobüs	7
T-3	Binek Oto	2	T-12	Kamyon	2
T-5	Minibüs	3	T-15	Ambulans	4
T-7	Pikap	1			

D - İNSAN KAYNAKLARI

AKADEMİK PERSONEL SAYILARI (2013 Yılı)							
Profesör	Doçent	Yardımcı Doçent	Öğretim Görevlisi	Araştırma Görevlisi	Uzman	Okutman	TOPLAM
63	98	253	143	348	16	93	1014

İDARİ PERSONEL SAYILARI (2013 Yılı)						
Genel İdari Hizmetler	Sağlık Hizmetleri	Teknik Hizmetler	Avukatlık Hizmetleri	Din Hizmetleri	Yardımcı Hizmetler	TOPLAM
461	497	134	3	1	117	1213

DİĞER PERSONEL SAYISI (2013 Yılı)		
Sözleşmeli Personel (Hemşire)	İşçi	TOPLAM
39	8	47



E - DİĞER HUSUSLAR

ÖĞRENCİ SAYILARI (2012-2013)	
Doktora Öğrenci Sayısı	140
Yüksek lisans Öğrenci Sayısı	715
Lisans Öğrenci Sayısı	12.679
Önlisans Öğrenci Sayısı	8.076
Toplam Öğrenci Sayısı	21.610

BÖLÜM / PROGRAM SAYILARI (2012-2013)	
Lisansüstü Bölüm / Program Sayısı	55
Lisans Bölüm / Program Sayısı	103
Önlisans Bölüm / Program Sayısı	112
Toplam Bölüm / Program Sayısı	270

FARABİ (2012-2013)	
Yapılan Anlaşma Sayısı	66
Giden Öğrenci Sayısı	104
Gelen Öğrenci Sayısı	21

ERASMUS (2012-2013)	
Yapılan Anlaşma Sayısı	66
Öğrenci Sayısı	38

Yabancı Öğrenci Sayısı	104
TÖMER Öğrenci Sayısı	28
Öğretim Üyesi Başına Öğrenci Sayısı	52
Sürekli Eğitim Merkezi Öğrenci Sayısı	2.014
Kitap Sayısı	40.259

SCI, AHCI, SSCI Yayın Sayıları	203
BAP Destekli Proje Sayısı	196
Dış Fon Destekli Proje Sayısı	15
Bilimsel Araştırma Merkezi Sayısı	19
Elektronik Kaynak Sayısı	3 100 250

II- PERFORMANS BİLGİLERİ

A- TEMEL POLİTİKA VE ÖNCELİKLER

Üniversitemizin misyonu doğrultusunda; ulusal ve uluslararası düzeyde eğitim-öğretim hizmeti vermek, bilimsel araştırmalar yapmak ve bilimi, teknolojiyi, sanatı ve kültürel değerleri girişimci bir üniversite olarak insanlığın hizmetine sunmak amaçlanmaktadır. Bu amaçla oluşturulan politika ve önceliklerde Üniversitemizin eğitim-öğretim, sosyal ve kültürel alanlarda tamamlayıcı bir yaklaşımla gerçekleştireceği stratejileri ortaya konulmaya çalışılmaktadır.

Yükseköğretim Kurulu başkanlığı tarafından hazırlanan Türkiye'nin Yüksek Öğretim Stratejisi, Üniversite Stratejik Planı, Kalkınma Planları ve Yılı Programı, Orta Vadeli Program, Orta Vadeli Mali Plan, Bilgi Toplumu ve Stratejisi ve Eki Eylem Planı, Ulusal Kalkınma Strateji ve Politikaları, Yıllık Program ve Hükümet Programı yol gösterici olacaktır. Buna göre politika ve önceliklerimiz şunlardır;

- ✓ Eğitim-öğretimde kaliteyi artıracak, bilgi ve teknolojik kaynakları geliştirecek, kalite sisteminin kurulmasını sağlayacak, öğretim elemanı sayısını artıracak ve amaçlara uygun yeni birimlerin açılmasını tesis edecek faaliyetlerin geliştirilmesi ve uygulanması,
- ✓ İnsan kaynaklarımızın nicelik ve niteliğini artırmaya yönelik girişimlerin yapılması, araştırma olanaklarının, hizmet kalitesinin yükseltilmesi ve motivasyonun sağlanması için faaliyetler üretilmesi,
- ✓ Fiziki altyapıyı geliştirmek ve modernize etmek için gerekli planlamaların yapılması, kaynakların temin edilmesi, altyapının oluşturulması ve projelerin gerçekleştirilmesi,
- ✓ Ulusal ve uluslararası üniversite ve araştırma merkezleriyle işbirliğini geliştirmek için girişimlerin ve anlaşmaların yapılması, sosyal, kültürel ve sanatsal aktivitelerin gerçekleştirilmesi,
- ✓ Tercih edilen ve mezunları piyasada aranan bir üniversite olmak için, bölgesel, ulusal ve uluslararası düzeyde tanıtımın yapılması, kamuoyu ve paydaşlarla etkin bir iletişimin kurulması,

- ✓ Öğrencilerin sosyo-ekonomik ve kültürel gelişimine katkıda bulunmak için uyum programlarının düzenlenmesi ve desteklerin sağlanması,
- ✓ Girişimci üniversite olarak toplumsal hizmet üretmek için, üniversite-sanayi-çevre-tarım işbirliğinin geliştirilmesi, üniversitenin sunduğu sağlık hizmetlerinin sayı ve kalitesinin artırılması, toplumun öncelikli sorunlarına yönelik araştırma, uygulama ve eğitim projelerinin desteklenmesi.
- ✓ İdari teşkilatımızın Anayasa, kanunlara, genel hukuk kurallarına uygun olarak düzenli ve etkin bir şekilde işlemesi
- ✓ 5018 sayılı Kamu Mali Yönetimi ve Kontrol Kanunu'nun etkin bir şekilde uygulanması
- ✓ Üniversitemizde stratejik yönetim ve performans yönetimi anlayışının geliştirilmesi
- ✓ Kalkınma plan ve programları ile Hükümet programının etkili bir şekilde uygulanması
- ✓ Üniversitemizi ilgilendiren stratejik konuların kamuoyuna, açıklık ve şeffaflık ilkelerine uygun şekilde duyurulması
- ✓ İdari iş ve işlemlerin sadeleştirilmesi ve kalitesinin artırılması
- ✓ Tasarruf kültürünün yaygınlaştırılması
- ✓ Hizmetlerin arzında bilgi teknolojilerinden yararlanılması
- ✓ Üniversitemizde belge yönetiminin sistematikleştirilmesi
- ✓ Stratejik yönetim ve planlama konularında daha sistematik, kapsamlı ve etkili koordinasyon sağlanması, üst yöneticiye doğru, güvenilir ve uygulanabilir politika ve stratejilerin önerilmesi ve kamuoyunun doğru ve güvenilir şekilde bilgilendirilmesi
- ✓ Diğer kamu idareleri ve sivil toplum kuruluşları ile etkili koordinasyon sağlanması
- ✓ Etkili bir denetim sisteminin geliştirilmesi
- ✓ Eğitim ve izleme faaliyetlerinin artırılması

B- AMAÇ VE HEDEFLER

Misyon

Ulusal ve uluslararası düzeyde eğitim-öğretim hizmeti vermek, bilimsel araştırmalar yapmak ve bilimi, teknolojiyi, sanatı ve kültürel değerleri girişimci bir üniversite olarak insanlığın hizmetine sunmaktır.

Vizyon

Eğitim-öğretim, bilim, teknoloji ve sanat faaliyetleriyle ulusal ve uluslararası yükseköğretim alanında öncelikli tercih edilen üniversiteler arasında yerini almaktır.

Temel Değerler

- ✓ Mükemmellik
- ✓ Evrensellik
- ✓ Doğruluk
- ✓ Güvenirlilik
- ✓ Paylaşıcılık
- ✓ Hesap Verebilirlik
- ✓ Katılımcılık
- ✓ Şeffaflık
- ✓ Sosyal Sorumluluk
- ✓ Bilimsel Etik
- ✓ Akademik Düşünce ve İfade Özgürlüğü



AMAÇ VE HEDEFLER	
AMAÇ - 1	EĞİTİM-ÖĞRETİMDE KALİTEYİ YÜKSELTMEK
Hedef - 1	Bilgisayar ve İnternet Destekli Eğitim – Öğretimden Faydalanılması
Hedef - 2	Ders Programlarının Ulusal Yeterlilikler Çerçevesine Göre Revize Edilmesi
Hedef - 3	Öğrencilerin Öğretim Elemanlarını Değerlendirmesine Olanak Tanınması
Hedef - 4	Öğretim Elemanı Başına Düşen Öğrenci Sayısının Türkiye Ortalamasına Uygun Hale Getirilmesi
Hedef - 5	Eğitim-Öğretimle İlgili Kalite Yönetiminin Kurulması ve İşler Hale Getirilmesi
Hedef - 6	Yeni Bölümlerin, Anabilim Dallarının ve Programlarının Açılması ve Aktif Olmayanların Faaliyete Geçirilmesi
Hedef - 7	Yeni Fakülte/YO/Enstitü Açılması
Hedef - 8	Önlisans Ağırlıklı Bir Eğitim-Öğretim Yapısından Lisans ve Lisansüstü Ağırlıklı Bir Eğitim-Öğretim Yapısına Yönelme ve Yabancı Uyruklu Öğrenci Sayısının Artırılması
Hedef - 9	Bilgi Kaynağı ve Kütüphane Olanaklarının Zenginleştirilmesi
Hedef - 10	Teoriden Pratiğe Geçiş Bağlamında Öğrencilerin Uygulamaya İlişkin Bilgi ve Deneyimlerinin Artırılması
AMAÇ - 2	İNSAN KAYNAKLARIMIZIN (AKADEMİK VE İDARİ PERSONELİMİZİN) NİCELİK VE NİTELİĞİNİ ARTIRMAK
Hedef - 1	Öğretim Elemanı Sayısının Artırılması ve Haftalık Ders Yükünün Azaltılması
Hedef - 2	Üniversitenin Öğretim Elemanlarının Araştırma Olanaklarının Artırılması
Hedef - 3	Akademik ve İdari Personelin Çalışma Ortamının İyileştirilmesi
Hedef - 4	İdari ve Teknik Personelin Sağlamış Olduğu Hizmet Kalitesinin Yükseltilmesi
Hedef - 5	Personelin Motivasyonunun Artırılması
AMAÇ - 3	FİZİKİ ALTYAPIYI GELİŞTİRMEK VE MODERNİZE ETMEK
Hedef - 1	Eğitim- Öğretim ve Araştırma Faaliyetlerinin Sağlıklı Bir Şekilde Yapılmasını Sağlamak Amacıyla Fiziksel ve Teknolojik Altyapının Oluşturulması
Hedef - 2	Büyük Onarımların Gerçekleştirilmesi
Hedef - 3	Etüt Proje İşlerinin Gerçekleştirilmesi
Hedef - 4	Üniversite Kampüsünü 24 Saat Aktif Hale Getirecek E- Altyapı Oluşturmak
AMAÇ - 4	ULUSAL VE ULUSLARARASI ÜNİVERSİTE VE ARAŞTIRMA MERKEZLERİYLE İŞBİRLİĞİNİ GELİŞTİRMEK
Hedef - 1	İkili Anlaşmalar Çerçevesinde Ulusal ve Uluslararası Düzeyde Öğrenci ve Öğretim Elemanı Değişiminde Bulunulması
Hedef - 2	Yurtiçi ve Yurt Dışındaki Üniversitelerle Bilimsel, Sosyal, Kültürel ve Sanatsal Aktiviteler Gerçekleştirilmesi
Hedef - 3	AB Fonları Tarafından Desteklenen Bilimsel Araştırma Projelerinde Yer Alınması
Hedef - 4	Ulusal ve Bölgesel Paydaşların Talep Ettiği Eğitimlerin Karşlanması
AMAÇ - 5	EN ÇOK TERCİH EDİLEN VE MEZUNLARI PİYASADA ARANAN BİR ÜNİVERSİTE OLMAK
Hedef - 1	Kamuoyu ve Paydaşlarla Sağlıklı ve Etkin Bir İletişim Kurulması
Hedef - 2	Bölgesel, Ulusal ve Uluslararası Düzeyde Üniversitenin Tanıtımının Yapılması
AMAÇ - 6	ÖĞRENCİLERİN SOSYO-EKONOMİK VE KÜLTÜREL GELİŞİMİNE KATKIDA BULUNMAK
Hedef - 1	Öğrencilerin Sosyo-Ekonomik ve Kültürel Gelişimine Destek Olunması
Hedef - 2	Her Yıl Yeni Kaydolan Öğrencilere Yönelik Uyum Programı Uygulanması
AMAÇ - 7	GİRİŞİMCİ ÜNİVERSİTE OLARAK TOPLUMSAL HİZMET ÜRETMEK
Hedef - 1	Üniversite-Sanayi, Çevre, Tarım İşbirliğinin Geliştirilmesi
Hedef - 2	Girişimcilik Kültürünün Yaygınlaştırılması ve Girişimciliğin Teşvik Edilmesi
Hedef - 3	Üniversitenin Sunduğu Sağlık Hizmetlerinin Niceliğinin ve Niteliğinin Artırılarak Toplumla İlişkilerin Güçlendirilmesi
Hedef - 4	Toplumun Sorunlarına Yönelik Araştırma / Uygulama / Eğitim Projelerinin Desteklenmesi
Hedef - 5	Bölgenin Bilim, Kültür ve Sanat Açısından Gelişimine Katkıda Bulunulması

C- PERFORMANS HEDEFLERİ VE GÖSTERGELERİ İLE FAALİYETLER

PERFORMANS HEDEFLERİ:

- 1- Bilgisayar ve İnternet Destekli Eğitim-Öğretimden Faydalanılması
- 2- Ders Programlarının Ulusal Yeterlilikler Çerçevesine (TYYÇ) Göre Revize Edilmesi
- 3- Öğrencilerin Öğretim Elemanlarını Değerlendirilmesine Olanak Tanınması
- 4- Öğretim Elemanı Başına Düşen Öğrenci Sayısının Türkiye Ortalamasına Uygun Hale Getirilmesi
- 5- Eğitim Öğretim İle İlgili Kalite Sisteminin Kurulması ve İşler Hale Getirilmesi
- 6- Yeni Bölümlerin, Anabilim Dallarının ve Programların Açılması ve Aktif Olmayanların Faaliyete Geçirilmesi
- 7- Yeni Fakülte/YO/ Enstitü Açılması
- 8- Ön Lisans Ağırlıklı Bir Eğitim-Öğretim Yapısından Lisans ve Lisansüstü Ağırlıklı Bir Eğitim-Öğretim Yapısına Yönelme ve Yabancı Uyruklu Öğrenci Sayısını Artırma
- 9- Bilgi Kaynağı ve Kütüphane Olanaklarının Zenginleştirilmesi
- 10- Teoriden Pratiğe Geçiş Bağlamında Öğrencilerin Uygulamaya İlişkin Bilgi ve Deneyimlerinin Artırılması
- 11- Öğretim Elemanı Sayısının Artırılması ve Haftalık Ders Yükünün Azaltılması
- 12- Üniversitenin Öğretim Elemanlarının Araştırma Olanaklarının Artırılması
- 13- Akademik ve İdari Personelin Çalışma Ortamının İyileştirilmesi
- 14- İdari ve Teknik Personelin Sağlamış Olduğu Hizmet Kalitesinin Yükseltilmesi.
- 15- Personelin Motivasyonunun Artırılması
- 16- Eğitim-Öğretim ve Araştırma Faaliyetlerinin Sağlıklı Bir Şekilde Yapılmasını Sağlamak Amacıyla Fiziksel ve Teknolojik Altyapının Oluşturulması
- 17- Büyük Onarımların Gerçekleştirilmesi
- 18- Etüt-Proje İşlerinin Gerçekleştirilmesi
- 19- Üniversite Kampüsünü 24 Saat Hizmet Verecek Şekilde Aktif Hale Getirecek Bir E-Altyapı Oluşturulması
- 20- İkili Anlaşmalar Çerçevesinde Ulusal ve Uluslararası Düzeyde Öğrenci ve Öğretim Elemanı Değişiminde Bulunulması
- 21- Yurtiçi ve Yurt Dışındaki Üniversitelerle Bilimsel, Sosyal, Kültürel ve Sanatsal Aktiviteler Gerçekleştirilmesi
- 22- AB Fonları Tarafından Desteklenen Projelerde Yer Alınması
- 23- Ulusal ve Bölgesel Paydaşların Talep Ettiği Eğitimlerin Karşılanması
- 24- Kamuoyu ve Paydaşlarla Sağlıklı ve Etkin Bir İletişim Kurulabilmesi
- 25- Bölgesel, Ulusal ve Uluslararası Düzeyde Üniversitenin Tanıtımının Yapılması
- 26- Öğrencilerin Sosyo-Ekonomik ve Kültürel Gelişimine Destek Olunması
- 27- Her Yıl Yeni Kaydolan Öğrencilere Yönelik Uyum Programı Uygulanması
- 28- Üniversite-Sanayi Çevre Tarım İşbirliğinin Geliştirilmesi
- 29- Girişimcilik Kültürünün Yaygınlaştırılması ve Girişimciliğin Teşvik Edilmesi
- 30- Üniversite'nin Sunduğu Sağlık Hizmetlerinin Niceliğinin ve Niteliğinin Artırılarak Toplumla İlişkilerinin Güçlendirilmesi
- 31- Toplumun Öncelikli Sorunlarına Yönelik Araştırma / Uygulama / Eğitim Projelerini Desteklenmesi
- 32- Bölgenin Kültür ve Sanat Açısından Gelişimine Katkıda Bulunulması ve Yön Verilmesi

TABLO 1 - PERFORMANS HEDEFİ TABLOLARI

Amaç - 1	Eğitim Öğretimde Kaliteyi Yükseltmek				
Hedef - 1.1	Bilgisayar ve İnternet Destekli Eğitim-Öğretimden Faydalanılması				
Performans Hedefi - 1	BİLGİSAYAR VE İNTERNET DESTEKLİ EĞİTİM-ÖĞRETİMDEN FAYDALANILMASI				
Performans Göstergeleri		Ölçü Birimi	2012	2013	2014
1	Kişisel İnternet Sayfası	Yüzde	0	50	80
2	İnternete Aktarılan Ders Sayısı	Yüzde	0	20	40
3a	Bilgisayar Laboratuvarlarının Ortak Kullanım Oranı	Yüzde	0	100	100
3b	Bilgisayar Sayısı	Adet	4.072	4.153	4.236
4	Modernize Edilen ve Güvenli Hale Getirilen Ağ Uzunluğu Sayısı	Sayı	3	9	10
FAALİYETLER					Bütçe Kaynak İhtiyacı
1	Öğretim Elemanlarının Kendi Kişisel İnternet Sayfalarını Oluşturması				1.255.750
2	Ders Materyalinin (Kaynak Kitap, Yardımcı Kitap, Ders Notu, Teksir, Slayt vb) Güncelleştirilerek İnternet Ortamına Aktarılması				1.248.272
3	Bilgisayarların Efektif Kullanımını Sağlanması ve Bilgisayar Sayısının Artırılması				1.466.330
4	Bütün Kampüslerde İnternet ve Bilgisayar Ağının Modernize Edilerek, Daha Hızlı ve Güvenli Hale Getirilmesi İnternet Bandının Genişletilmesi ve EDUROAM'a Geçilmesi				279.200
TOPLAM					4.249.552

Amaç - 1	Eğitim Öğretimde Kaliteyi Yükseltmek				
Hedef - 1.2	Ders Programlarının Ulusal Yeterlilikler Çerçevesine (TYYÇ) Göre Revize Edilmesi				
Performans Hedefi - 2	DERS PROGRAMLARININ ULUSAL YETERLİLİKLER ÇERÇEVESİNE (TYYÇ) GÖRE REVİZE EDİLMESİ				
Performans Göstergeleri		Ölçü Birimi	2012	2013	2014
1	Yapılandırılan Önlisans, Lisans ve Lisansüstü Program Sayısı	Adet	0	2	3
FAALİYETLER					Bütçe Kaynak İhtiyacı
1	TYYÇ'de Belirlenen Profillere Göre Önlisans, Lisans ve Lisansüstü Programların Yeniden Yapılandırılması				1.012.042
TOPLAM					1.012.042



Amaç - 1	Eğitim Öğretimde Kaliteyi Yükseltmek				
Hedef - 1.3	Öğrencilerin Öğretim Elemanlarını Değerlendirilmesine Olanak Tanınması				
Performans Hedefi - 3	ÖĞRENCİLERİN ÖĞRETİM ELEMANLARINI DEĞERLENDİRİLMESİNE OLANAK TANINMASI				
Performans Göstergeleri		Ölçü Birimi	2012	2013	2014
1	Öğrenci Memnuniyet Anket Çıktıları	Yüzde	0	99	99
FAALİYETLER					Bütçe Kaynak İhtiyacı
1	Her Eğitim-Öğretim Dönemi Sonunda Öğrencilere Ders Değerlendirme Anketinin Uygulanması ve Geri Dönüş Sağlanması				734.002
TOPLAM					734.002

Amaç - 1	Eğitim Öğretimde Kaliteyi Yükseltmek				
Hedef - 1.4	Öğretim Elemanı Başına Düşen Öğrenci Sayısının Türkiye Ortalamasına Uygun Hale Getirilmesi				
Performans Hedefi - 4	ÖĞRETİM ELEMANI BAŞINA DÜŞEN ÖĞRENCİ SAYISININ TÜRKİYE ORTALAMASINA UYGUN HALE GETİRİLMESİ				
Performans Göstergeleri		Ölçü Birimi	2012	2013	2014
1a	Öğretim Elemanı Başına Düşen Öğrenci Sayısı (Sağlık)	Sayı	5	4	4
1b	Öğretim Elemanı Başına Düşen Öğrenci Sayısı (Eğitim)	Sayı	47	43	39
1c	Öğretim Elemanı Başına Düşen Öğrenci Sayısı (Sosyal)	Sayı	48	48	46
1d	Öğretim Elemanı Başına Düşen Öğrenci Sayısı (Fen)	Sayı	22	22	21
2	Öğretim Elemanı Başına Düşen Öğrenci Sayısı (MYO)	Sayı	52	52	51
FAALİYETLER					Bütçe Kaynak İhtiyacı
1	Öğretim Elemanı Başına Düşen Öğrenci Sayısının Sağlık, Eğitim, Sosyal ve Fen Bilimleri Alanında Türkiye Ortalamasına Getirilmesi				1.368.550
2	Meslek Yüksekokullarında Öğretim Elemanı Başına Düşen Öğrenci Sayısının Türkiye Ortalamasına Getirilmesi				766.800
TOPLAM					2.135.350



Amaç - 1	Eğitim Öğretimde Kaliteyi Yükseltmek				
Hedef - 1.5	Eğitim Öğretim İle İlgili Kalite Sisteminin Kurulması ve İşler Hale Getirilmesi				
Performans Hedefi - 5	EĞİTİM ÖĞRETİM İLE İLGİLİ KALİTE SİSTEMİNİN KURULMASI VE İŞLER HALE GETİRİLMESİ				
Performans Göstergeleri		Ölçü Birimi	2012	2013	2014
1	Akreditasyon Kuruluşlarına Yapılan Başvuru Sayısı	Sayı	0	1	6
FAALİYETLER					Bütçe Kaynak İhtiyacı
1	Akreditasyon Kuruluşlarına Başvuruların Yapılması				337.000
TOPLAM					337.000

Amaç - 1	Eğitim Öğretimde Kaliteyi Yükseltmek				
Hedef - 1.6	Yeni Bölümlerin, Anabilim Dallarının ve Programların Açılması ve Aktif Olmayanların Faaliyete Geçirilmesi				
Performans Hedefi - 6	YENİ BÖLÜMLERİN, ANABİLİM DALLARININ VE PROGRAMLARIN AÇILMASI VE AKTİF OLMAYANLARIN FAALİYETE GEÇİRİLMESİ				
Performans Göstergeleri		Ölçü Birimi	2012	2013	2014
1	Açılan ve Faaliyete Geçirilen Bölüm, Anabilim Dalı ve Program Sayısı	Sayı	44	50	60
2	Gözden Geçirilen Ders ve İçerik Sayısı	Yüzde	100	100	100
3a	Öğrenci Sayıları (Ön Lisans)	Sayı	8.076	8.116	8.156
3b	Öğrenci Sayıları (Sağlık)	Sayı	1.285	1.323	1.363
3c	Öğrenci Sayıları (Fen)	Sayı	4.957	5.106	5.259
3d	Öğrenci Sayıları (Sosyal)	Sayı	4.214	4.425	4.646
3e	Öğrenci Sayıları (Eğitim)	Sayı	2.223	2.290	2.358
3f	Öğrenci Sayıları (Lisansüstü)	Sayı	855	906	970
FAALİYETLER					Bütçe Kaynak İhtiyacı
1	Açılması Teklif Edilecek Yeni Bölüm, Anabilim Dalı ve Programın Fiziki, Teknolojik ve Akademik Altyapısının Oluşturulması Yüksek Öğretim Kurulu'na Başvurunun Yapılması				2.116.980
2	Derslerin ve İçeriklerin Gözden Geçirilmesi				1.129.320
3	Öğrenci Sayılarının Artırılması				2.574.630
TOPLAM					5.820.930



Amaç - 1	Eğitim Öğretimde Kaliteyi Yükseltmek				
Hedef - 1.7	Yeni Fakülte / Yüksekokul / Enstitü Açılması				
Performans Hedefi - 7	YENİ FAKÜLTE / YÜKSEKOKUL / ENSTİTÜ AÇILMASI				
Performans Göstergeleri		Ölçü Birimi	2012	2013	2014
1	Açılan Fakülte YO ve Enstitü Sayısı	Sayı	2	2	2
FAALİYETLER					Bütçe Kaynak İhtiyacı
3	Ziraat Fakültesi Kurulması				39.250
4	Veterinerlik Fakültesi Kurulması				39.250
TOPLAM					78.500

Amaç - 1	Eğitim Öğretimde Kaliteyi Yükseltmek				
Hedef - 1.8	Önlisans Ağırlıklı Bir Eğitim-Öğretim Yapısından Lisans ve Lisansüstü Ağırlıklı Bir Eğitim-Öğretim Yapısına Yönelme ve Yabancı Uyruklu Öğrenci Sayısını Artırma				
Performans Hedefi - 8	ÖNLİSANS AĞIRLIKLIL BİR EĞİTİM-ÖĞRETİM YAPISINDAN LİSANS VE LİSANSÜSTÜ AĞIRLIKLIL BİR EĞİTİM-ÖĞRETİM YAPISINA YÖNELME VE YABANCI UYRUKLU ÖĞRENCİ SAYISINI ARTIRMA				
Performans Göstergeleri		Ölçü Birimi	2012	2013	2014
1	Ön Lisans / Toplam Öğrenci Oranı	Yüzde	39	32	31
2	Lisansüstü Öğrenci Sayısı Artış Oranı	Yüzde	17	9	17
3	Açılan ve Aktif Hale Getirilen Lisansüstü Program Sayısı	Sayı	3	5	7
4	ÖYP Kapsamında Alınan Lisansüstü Öğrenci Sayısı	Sayı	14	15	17
5	Açılan Lisansüstü Program Sayısı	Sayı	0	1	1
6	Yabancı Uyruklu Öğrenci Sayısında Artış Oranı	Yüzde	53	20	20
FAALİYETLER					Bütçe Kaynak İhtiyacı
1	Ön Lisans/Toplam Öğrenci Oranının-%30'un Altına Çekilmesi				61.300
2	Lisansüstü Öğrenci Sayısının %50 Oranında Artırılması				112.430
3	Öğrenci Alan Tüm Lisans Programlarında Lisansüstü Programlarının Aktif Hale Getirilmesi				1.329.080
4	ÖYP Kapsamında Üniversitemizde Lisansüstü Eğitim Yaptırmak Üzere Alınacak Öğrenci Sayısının Artırılması				718.586
5	Yurtdışı Üniversiteleri İle Ortak Lisans-Lisansüstü Eğitim Gerçekleştirilmesi				683.944
6	Yabancı Uyruklu Öğrenci Sayısında Her Yıl Bir Önceki Yıla Göre En Az %20'lik Bir Artış Sağlanması,				1.170.580
TOPLAM					4.075.920



Amaç - 1	Eğitim Öğretimde Kaliteyi Yükseltmek				
Hedef - 1.9	Bilgi Kaynağı ve Kütüphane Olanaklarının Zenginleştirilmesi				
Performans Hedefi - 9	BİLGİ KAYNAĞI VE KÜTÜPHANE OLANAKLARININ ZENGİNLEŞTİRİLMESİ				
Performans Göstergeleri		Ölçü Birimi	2012	2013	2014
1	Sürelili ve Süresiz Yayın Sayısında Artış Oranı	Yüzde	10	20	30
2	Online Veri Tabanı Sayısı	Sayı	23	22	23
3	Kütüphane Hizmeti Sunulan Kampüs Sayısı	Sayı	9	9	10
FAALİYETLER					Bütçe Kaynak İhtiyacı
1	Sürelili ve Süresiz Yayın Sayısının Artırılması				1.174.136
2	Online Veri Tabanlarına Üyeliklerin Sağlanması				1.081.422
3	Tüm Kampüslerde Kütüphane Hizmetinin Sunulması				882.286
TOPLAM					3.137.844

Amaç - 1	Eğitim Öğretimde Kaliteyi Yükseltmek				
Hedef - 1.10	Teoriden Pratiğe Geçiş Bağlamında Öğrencilerin Uygulamaya İlişkin Bilgi ve Deneyimlerinin Artırılması				
Performans Hedefi - 10	TEORİDEN PRATİĞE GEÇİŞ BAĞLAMINDA ÖĞRENCİLERİN UYGULAMAYA İLİŞKİN BİLGİ VE DENEYİMLERİNİN ARTIRILMASI				
Performans Göstergeleri		Ölçü Birimi	2012	2013	2014
1	Konferans Sayısı	Sayı	35	50	50
2	Teknik, Kültürel ve Sosyal Gezi Sayısı	Sayı	25	35	35
FAALİYETLER					Bütçe Kaynak İhtiyacı
1	Konferanslar Düzenlenmesi				1.256.772
2	Bölgedeki Sektörlerden Uygulamaya Yönelik Destek Alınması, Eğitsel, Teknik, Sosyal ve Kültürel Geziler Düzenlenmesi				884.436
TOPLAM					2.141.208



Amaç - 2	İnsan Kaynaklarımızın (Akademik ve İdari Personelimizin) Niceliğini ve Niteliğini Artırmak				
Hedef - 2.1	Öğretim Elemanı Sayısının Artırılması ve Haftalık Ders Yükünün Azaltılması				
Performans Hedefi - 11	ÖĞRETİM ELEMANI SAYISININ ARTIRILMASI VE HAFTALIK DERS YÜKÜNÜN AZALTILMASI				
Performans Göstergeleri		Ölçü Birimi	2012	2013	2014
1a	Öğretim Üyesi Sayısında Artış Oranı (Sağlık)	Yüzde	10	10	3
1b	Öğretim Üyesi Sayısında Artış Oranı (Eğitim)	Yüzde	29	7	7
1c	Öğretim Üyesi Sayısında Artış Oranı (Sosyal)	Yüzde	11	12	5
1d	Öğretim Üyesi Sayısında Artış Oranı (Fen)	Yüzde	6	2	3
2a	Araştırma Görevlisi Sayısında Artış Oranı (Sağlık)	Yüzde	-3	3	3
2b	Araştırma Görevlisi Sayısında Artış Oranı (Eğitim)	Yüzde	33	25	15
2c	Araştırma Görevlisi Sayısında Artış Oranı (Sosyal)	Yüzde	91	41	15
2d	Araştırma Görevlisi Sayısında Artış Oranı (Fen-Müh.)	Yüzde	5	-1	7
3	Öğretim Görevlisi Sayısında Artış Oranı	Yüzde	15	1	3
4	Okutman Sayısında Artış Oranı	Yüzde	-1	7	2
FAALİYETLER					Bütçe Kaynak İhtiyacı
1	Öğretim Üyesi Sayısının Artırılması				2.537.886
2	Araştırma Görevlisi Sayısının Artırılması				2.112.186
3	Öğretim Görevlisi Sayısının Artırılması				2.625.386
4	Okutman Sayısının Artırılması				910.986
TOPLAM					8.186.444



Performans Göstergeleri		Ölçü Birimi	2012	2013	2014
1	Düzenlenen Gezi Sayısı	Sayı	0	1	1
2	Parasal Destek Sağlanan Yayın Sayısı	Sayı	203	240	250
3	Verilen Bilim Teşvik Ödül Sayısı	Sayı	4	4	4
4	Yararlanan Öğretim Elemanı Sayısı	Sayı	171	180	200
5	Lisansüstü Eğitim Yapan Öğretim Görevlisi ve Okutman Sayısı	Sayı	30	48	60
6	Yararlanan Öğretim Elemanı Sayısı	Sayı	2	1	4
7	Dergilerin Ulusal ve Uluslararası Düzeyde Yayınlanması ve Taranan İndeks Sayısı	Sayı	238	250	300
8	Kongre, Sempozyum ve Panele Katılan Öğretim Elemanı Sayısı/ Toplam Öğretim Elemanı Sayısı	Oran	0,34	0,38	0,42
FAALİYETLER					Bütçe Kaynak İhtiyacı
1	Akademik ve İdari Yöneticilerin Farklı Uygulamaları Görmeleri İçin Ulusal ve Uluslararası Gezi Programlarının Düzenlenmesi				1.090.086
2	İndeksli Dergilerde Yayınlanan Yayınların Ödüllendirilmesi				0
3	Her Yıl Fen Bilimleri, Mühendislik Bilimleri, Sağlık Bilimleri ve Sosyal Bilimler Alanında Bilim Teşvik Ödülünün Verilmesi				0
4	YÖK'ün Öğretim Elemanlarını Yurt Dışına Gönderme Programından Plan Dönemi Boyunca Öğretim Elemanlarının Yararlanması İçin Teşvik Edilmesi				800.110
5	Tüm Birimlerdeki Öğretim Görevlileri ve Okutmanlarının Lisansüstü Eğitim Yapmalarının Teşvik Edilmesi				1.253.122
6	Projelerine Üniversite Dışı Kaynaklardan Fon Alan Öğretim Elemanlarına Alt Yapı Projelerinde Öncelik Verilmesi				2.212.900
7	Üniversite Tarafından Çıkarılan Bilimsel Dergilerin Periyodik Olarak Yayınlanması ve Ulusal ve Uluslararası İndeksler Tarafından Taranmasının Sağlanması				67.000
8	Ulusal / Uluslararası Kongre, Sempozyum ve Panele Katılımın Sağlanması				1.749.720
TOPLAM					7.172.938



Amaç - 2	İnsan Kaynaklarımızın (Akademik ve İdari Personelimizin) Niceliğini ve Niteliğini Artırmak				
Hedef - 2.3	Akademik Ve İdari Personelin Çalışma Ortamının İyileştirilmesi				
Performans Hedefi - 13	AKADEMİK VE İDARİ PERSONELİN ÇALIŞMA ORTAMININ İYİLEŞTİRİLMESİ				
Performans Göstergeleri	Ölçü Birimi	2012	2013	2014	
1	İyileştirilen Ofis Sayısı	Sayı	71	58	135
FAALİYETLER					Bütçe Kaynak İhtiyacı
1	Tüm Ofislerin Fiziksel ve Teknolojik Donanımlarının İyileştirilmesi				3.221.590
TOPLAM					3.221.590

Amaç - 2	İnsan Kaynaklarımızın (Akademik ve İdari Personelimizin) Niceliğini ve Niteliğini Artırmak				
Hedef - 2.4	İdari ve Teknik Personelin Sağlamış Olduğu Hizmet Kalitesinin Yükseltilmesi.				
Performans Hedefi - 14	İDARİ VE TEKNİK PERSONELİN SAĞLAMİŞ OLDUĞU HİZMET KALİTESİNİN YÜKSELTİLMESİ				
Performans Göstergeleri	Ölçü Birimi	2012	2013	2014	
1	İdari / Teknik Personel Sayısı	Sayı	1.241	1.303	1.368
2	Hizmet İçi Eğitim Programı Sayısı	Sayı	0	1	1
FAALİYETLER					Bütçe Kaynak İhtiyacı
1	İdari ve Teknik Personel Sayısının Artırılması				0
2	İdari ve Teknik Personelin İş Tanımlarına Göre Periyodik Eğitimlerinin Sağlanması				2.000
TOPLAM					2.000

Amaç - 2	İnsan Kaynaklarımızın (Akademik ve İdari Personelimizin) Niceliğini ve Niteliğini Artırmak				
Hedef - 2.5	Personelin Motivasyonunun Artırılması				
Performans Hedefi - 15	PERSONELİN MOTİVASYONUNUN ARTIRILMASI				
Performans Göstergeleri	Ölçü Birimi	2012	2013	2014	
1	Ödüllendirilen Personel Sayısı	Sayı	27	25	30
FAALİYETLER					Bütçe Kaynak İhtiyacı
1	Emsallerine Göre Daha İyi Performans Gösteren Personelin (Teşekkür Yazısı, Plaket, Aylıkla Ödül vb. Yöntemlerle) Ödüllendirilmelerinin Sağlanması				739.292
TOPLAM					793.292



Amaç - 3		Fiziki Altyapıyı Geliştirmek Ve Modernize Etmek			
Hedef - 3.1		Eğitim-Öğretim ve Araştırma Faaliyetlerinin Sağlıklı Bir Şekilde Yapılmasını Sağlamak Amacıyla Fiziksel ve Teknolojik Altyapının Oluşturulması			
Performans Hedefi - 16		EĞİTİM-ÖĞRETİM VE ARAŞTIRMA FAALİYETLERİNİN SAĞLIKLI BİR ŞEKİLDE YAPILMASINI SAĞLAMAK AMACIYLA FİZİKSEL VE TEKNOLOJİK ALTYAPININ OLUŞTURULMASI			
Performans Göstergeleri		Ölçü Birimi	2012	2013	2014
1	Tamamlanan Faaliyet Sayısı	Sayı	11	7	6
FAALİYETLER		Kaynak İhtiyacı			
		Bütçe	Bütçe Dışı	Toplam	
1	Merkez Kampüste Merkezi Derslikler ve Ofis Binaları Yapılması	12.491.200	0	12.491.200	
2	Merkezi Yemekhane İdari Büro-Oditoryum Binaları Yapılması	1.638.000	0	1.638.000	
3	Mühendislik Fakültesi İnşaat Mühendisliği Laboratuvarları ve İş Atölyeleri Yapılması	2.041.000	0	2.041.000	
4	Yüzme Havuzu ve Sosyal Tesisleri Binası Yapılması	4.873.000	0	4.873.000	
5	Diş Hekimliği Fakültesi Binası Yapılması	2.157.000	0	2.157.000	
6	İncirharmanı Kampüsünde Güzel Sanatlar Fakültesi, İletişim Fakültesi, Devlet Konservatuvarı, Yabancı Diller Hazırlık Okulu ve TÖMER İçin Merkezi Derslikler ve Ofis Binaları Yapımı	0	0	0	
7	Kanser Tanı ve Tedavi Merkezi (Onkoloji Merkezi) Binası Yapılması	9.271.000	0	9.271.000	
8	Beden Eğitimi ve Spor Yüksekokulu Binası ve Spor Kompleksi Donatıları Yapılması	577.000	0	577.000	
9	YÖK Tarafından Açılması Kabul Edilen/Açık Olan Birimler İçin Ortak Derslikler, Ofis Binası ve Uygulama Alanları Yapılması	7.126.000	0	7.126.000	
10	Sağlık Kampüsünde Hasta Yakınlarının Kullanabileceği Otel Yapılması	0	0	0	
11	Kampüslerde Isı Sistemlerinin Etkinliğinin Artırılması Amacıyla Dönüşüm ve Yalıtım Çalışmaları Yapılması	347.000	0	347.000	
12	Tüm Kampüslerin İç ve Dış Mekân Yönlendirme Sistemleri Oluşturulması	681.900	0	681.900	
13	Tüm Kampüs Alanlarının Aydınlatma Sistemlerinin Yeniden Yapılandırılması ve Kampüslerin Jeneratör İhtiyaçlarının Karşlanması	0	0	0	
14	Tüm Kampüslerde Çevre Düzenleme Çalışmaları Yapılması, Öğrenci ve Personelimize Yönelik Sosyal, Kültürel ve Spor Donatıları Oluşturulması (Kafe, Spor Kompleksi, Kondisyon Merkezi vb)	0	0	0	
15	Tüm Kampüslerde Kütüphane Oluşturulması, Mevcutların Fiziksel ve Materyal Kapasitelerinin İyileştirilmesi	0	0	0	
16	Tüm Eğitim-Öğretim Birimlerinin Asgari Laboratuar İmkânlarına Kavuşturulması	0	0	0	
17	Tüm Birimlerdeki Bilgisayar Laboratuvarlarının Yenilenmesi ve Güncellenmesi	1.693.000	0	1.693.000	
18	Tüm Dersliklerin Fiziksel ve Teknolojik Donanım Yönünden İyileştirilmesi	7.627.990	0	7.627.990	
19	Merkez Kampüs Alt Yapı İnşaatı (Isı Galerisi ve Tesisatı Yapılması, Görüntüleme ve Aydınlatma Sisteminin Yapılması, Kampüs İçi Yolları, İstinat Perdeleri ve Çevre Düzenleme İşlerinin Yapılması)	5.989.000	0	5.989.000	
20	Diyabet ve Obezite Araştırma ve Uygulama Merkezi Binası Yapılması	10.219.000	0	10.219.000	
TOPLAM		66.732.090	0	66.732.090	



Amaç - 3	Fiziki Altyapıyı Geliştirmek ve Modernize Etmek				
Hedef - 3.2	Büyük Onarımların Gerçekleştirilmesi				
Performans Hedefi - 17	BÜYÜK ONARIMLARIN GERÇEKLEŞTİRİLMESİ				
Performans Göstergeleri	Ölçü Birimi	2012	2013	2014	
1	Tamamlanan Faaliyet Sayısı	Sayı	9	5	5
FAALİYETLER		Kaynak İhtiyacı			
		Bütçe	Bütçe Dışı	Toplam	
1	Mevcut Konferans Salonları ve İdari Birimlerde Fiziki ve Sosyal Alanların İyileştirilmesi	0	0	0	
2	Merkez Kampüste ve Diğerlerinde Mevcut Binaların Tadilat ve Onarım İşlerinin Yapılması	615.000	0	615.000	
3	Artma Tesisleri Kurulması (Devrek ve Çaycuma MYO)	245.000	0	245.000	
4	Engellilere Yönelik Tadilat ve Onarımların Yapılması, Fiziki İmkanların Artırılması	609.000	0	609.000	
TOPLAM		1.469.000	0	1.469.000	

Amaç - 3	Fiziki Altyapıyı Geliştirmek ve Modernize Etmek				
Hedef - 3.3	Etüt-Proje İşlerinin Gerçekleştirilmesi				
Performans Hedefi - 18	ETÜT-PROJE İŞLERİNİN GERÇEKLEŞTİRİLMESİ				
Performans Göstergeleri	Ölçü Birimi	2012	2013	2014	
1	Tamamlanan Faaliyet Sayısı	Sayı	10	3	4
FAALİYETLER		Kaynak İhtiyacı			
		Bütçe	Bütçe Dışı	Toplam	
1	Etüt, Sondaj, Vaziyet Planı, Uygulama Projeleri vb. İşlemlerin Gerçekleştirilmesi	800.000	0	800.000	
2	İhtiyaç duyulan Parsellerin Kamulaştırılması	0	0	0	
TOPLAM		800.000	0	800.000	



Amaç - 3	Fiziki Altyapıyı Geliştirmek ve Modernize Etmek				
Hedef - 3.4	Üniversite Kampüsünü 24 Saat Hizmet Verecek Şekilde Aktif Hale Getirecek Bir E- Altyapı Oluşturulması				
Performans Hedefi - 19	ÜNİVERSİTE KAMPÜSÜNÜ 24 SAAT HİZMET VERECEK ŞEKİLDE AKTİF HALE GETİRECEK BİR E- ALTYAPI OLUŞTURULMASI				
Performans Göstergeleri	Ölçü Birimi	2012	2013	2014	
1	Tamamlanan Faaliyet Sayısı	Sayı	0	9	10
2	Sağlanan Hizmet Düzeyi	Yüzde	100	100	100
FAALİYETLER					Bütçe Kaynak İhtiyacı
1	Tüm Kampüslerin Bilişim Teknoloji İmkânlarının İyileştirilmesi ve Modernizasyonunun Sağlanması				253.300
2	Öğrenci İşlerinin Yeniden Yapılandırılması ve Bilişim Teknoloji İmkânlarının İyileştirilmesi				39.250
TOPLAM					292.550

Amaç - 4	Ulusal ve Uluslararası Üniversite ve Araştırma Merkezleriyle İşbirliğini Geliştirmek				
Hedef - 4.1	İkili Anlaşmalar Çerçevesinde Ulusal ve Uluslararası Düzeyde Öğrenci ve Öğretim Elemanı Değişiminde Bulunulması				
Performans Hedefi - 20	İKİLİ ANLAŞMALAR ÇERÇEVESİNDE ULUSAL VE ULUSLARARASI DÜZEYDE ÖĞRENCİ VE ÖĞRETİM ELEMANI DEĞİŞİMİNDE BULUNULMASI				
Performans Göstergeleri	Ölçü Birimi	2012	2013	2014	
1	Değişim Programından Faydalanan Öğrenci ve Öğretim Elemanı Sayısı	Sayı	38	42	46
2	Değişim Programından Faydalanan Öğrenci ve Öğretim Elemanı Sayısı	Sayı	125	138	151
FAALİYETLER					Bütçe Kaynak İhtiyacı
1	Uluslararası Öğrenci ve Öğretim Elemanları Değişim Programları Çerçevesinde Öğrenci Öğretim Elemanı Değişiminin Sağlanması				612.472
2	Ulusal Öğrenci Değişim Programları Çerçevesinde Öğrenci Değişiminin Sağlanması				648.772
TOPLAM					1.261.244



Amaç - 4	Ulusal ve Uluslararası Üniversite ve Araştırma Merkezleriyle İşbirliğini Geliştirmek				
Hedef - 4.2	Yurtiçi ve Yurt Dışındaki Üniversitelerle Bilimsel, Sosyal, Kültürel ve Sanatsal Aktiviteler Gerçekleştirilmesi				
Performans Hedefi - 21	YURTIÇİ VE YURT DIŞINDAKİ ÜNİVERSİTELERLE BİLİMSEL, SOSYAL, KÜLTÜREL VE SANATSAL AKTİVİTELER GERÇEKLEŞTİRİLMESİ				
Performans Göstergeleri		Ölçü Birimi	2012	2013	2014
1	Ortak Akademik Etkinlik Sayısı	Sayı	8	10	12
2	İstihdam - Misafir Edilen Yabancı Uyruklu Öğretim Elemanı Sayısı	Sayı	3	3	5
3	Ev Sahipliği Yapılan Kongre Sayısı	Sayı	0	2	2
4	Etkinlik Sayısı	Sayı	2	5	5
FAALİYETLER					Bütçe Kaynak İhtiyacı
1	Değişik Üniversitelerden Akademisyenlerle Ortak Akademik Etkinlikler Düzenlenmesi				825.072
2	Yabancı Uyruklu Öğretim Elemanı İstihdam/Misafir Edilmesi				826.786
3	Ulusal ve Uluslararası Alanda Bilimsel Kongrelere Ev Sahipliği Yapılması				861.886
4	Yurt İçi ve Yurt Dışı Üniversitelerle Sosyal, Kültürel ve Sanatsal Etkinlikler Yapılması				1.061.286
TOPLAM					3.575.030

Amaç - 4	Ulusal ve Uluslararası Üniversite ve Araştırma Merkezleriyle İşbirliğini Geliştirmek				
Hedef - 4.3	AB Fonları Tarafından Desteklenen Projelerde Yer Alınması				
Performans Hedefi - 22	AB FONLARI TARAFINDAN DESTEKLENEN PROJELERDE YER ALINMASI				
Performans Göstergeleri		Ölçü Birimi	2012	2013	2014
1	Ortak Proje Sayısı	Sayı	0	1	1
FAALİYETLER					Bütçe Kaynak İhtiyacı
1	Ulusal ve Uluslararası Ortak Projeler Geliştirilmesi ve Uygulanması				2.865.086
TOPLAM					2.865.086



Amaç - 4	Ulusal ve Uluslararası Üniversite ve Araştırma Merkezleriyle İşbirliğini Geliştirmek				
Hedef - 4.4	Ulusal ve Bölgesel Paydaşların Talep Ettiği Eğitimlerin Karşlanması				
Performans Hedefi - 23	ULUSAL VE BÖLGESEL PAYDAŞLARIN TALEP ETTİĞİ EĞİTİMLERİN KARŞILANMASI				
Performans Göstergeleri	Ölçü Birimi	2012	2013	2014	
1	Sunulan Hizmet ve Eğitim Programları Sayısı	Sayı	24	24	24
FAALİYETLER					Bütçe Kaynak İhtiyacı
1	Sürekli Eğitim Merkezinin Verdiği Hizmetin Kapasitesinin ve Çeşitliliğinin Artırılması				644.886
TOPLAM					644.886

Amaç - 5	En Çok Tercih Edilen ve Mezunları Piyasada Aranan Bir Üniversite Olmak				
Hedef - 5.1	Kamuoyu ve Paydaşlarla Sağlıklı ve Etkin Bir İletişim Kurulabilmesi				
Performans Hedefi - 24	KAMUOYU VE PAYDAŞLARLA SAĞLIKLI VE ETKİN BİR İLETİŞİM KURULABİLMESİ				
Performans Göstergeleri	Ölçü Birimi	2012	2013	2014	
1	Kamuoyuna Bildirilen Aktivite Sayısı	Yüzde	100	100	100
2	Yayımlanan Gazete Sürekliliği	Yüzde	100	100	100
3	Paydaş Memnuniyet Anketi	Sayı	0	1	1
4	Mezunlara Yönelik Düzenlenen Etkinlik Sayısı	Sayı	0	1	1
FAALİYETLER					Bütçe Kaynak İhtiyacı
1	Üniversite Tarafından Gerçekleştirilecek Aktivitelere İlişkin Kamuoyuna İnternet Sayfası ve Basın Aracılığıyla Bilgi Verilmesi				0
2	Üniversite Tarafından Gerçekleştirilecek Aktivitelere İlişkin Paydaşları Bilgilendiren Periyodik Kampüs Gazetesi Yayımlanması ve Sürekliliğinin Sağlanması				0
3	Paydaş Memnuniyet Anketinin Gerçekleştirilmesi ve Elde Edilen Geri Bildirimler Işığında Düzenlemeler Yapılması				58.000
4	Mezunlarla İletişim Sağlayacak Süreklilik Arz Eden Faaliyetlerin Düzenlenmesi				673.836
TOPLAM					731.836



Amaç - 5	En Çok Tercih Edilen ve Mezunları Piyasada Aranan Bir Üniversite Olmak				
Hedef - 5.2	Bölgesel, Ulusal ve Uluslararası Düzeyde Üniversitenin Tanıtımının Yapılması				
Performans Hedefi - 25	BÖLGESEL, ULUSAL VE ULUSLARARASI DÜZEYDE ÜNİVERSİTENİN TANITIMININ YAPILMASI				
Performans Göstergeleri		Ölçü Birimi	2012	2013	2014
1	Tanıtıcı Program Sayısı - Katılınan Fuar Sayısı	Sayı	1	1	2
2a	Düzenlenen Seminer	Sayı	140	150	170
2b	Düzenlenen Kurs	Sayı	24	24	39
3	Ev Sahipliği Yapılan Etkinlik Sayısı	Sayı	249	280	300
4	Öğrenci Kulüplerinin Katıldığı Etkinlik Sayısı	Sayı	106	120	150
5	Bölge Halkına Yönelik Sosyal, Kültürel Ve Sportif Aktivite Sayısı	Sayı	30	23	30
FAALİYETLER					Bütçe Kaynak İhtiyacı
1	Üniversitemizin ve Tüm Birimlerin Tanıtımının Düzenli Olarak Yapılması ve Belgelenmesi; Ulusal ve Uluslararası Tanıtım Fuarlarına Katılımın Sağlanması				189.250
2	Bölgedeki Kamu ve Özel Sektör, Sivil Toplum Örgütü ve Medya Kuruluşlarıyla İşbirliğine Gidilerek Bölge Halkına Yönelik Kurslar, Seminerler, Eğitim ve Televizyon Programları Düzenlenmesi				650.866
3	Ulusal ve Uluslararası Ölçekte Etkinliklere Ev Sahipliği Yapılması				701.430
4	Öğrenci Kulüplerinin Ulusal ve Uluslararası Etkinliklere Katılımının Sağlanması				120.000
5	Bölge Halkının Katılımda Bulunacağı Sosyal, Kültürel ve Sportif Aktivitelere Ağırlık Verilmesi				797.236
TOPLAM					2.458.782



Amaç - 6	Öğrencileri Sosyo-Ekonomik ve Kültürel Gelişimine Katkıda Bulunmak				
Hedef - 6.1	Öğrencilerin Sosyo-Ekonomik ve Kültürel Gelişimine Destek Olunması				
Performans Hedefi - 26	ÖĞRENCİLERİN SOSYO-EKONOMİK VE KÜLTÜREL GELİŞİMİNE DESTEK OLUNMASI				
Performans Göstergeleri		Ölçü Birimi	2012	2013	2014
1	Öğrenci Kulüplerine Üye Öğrenci Sayısı	Sayı	9.800	9.996	10.196
2	Öğrenci Kulüpleri Etkinlik Sayısı	Sayı	10	15	15
3	Düzenlenen Etkinlik Sayısı	Sayı	396	416	437
4	Düzenlenen Kongre Sayısı	Sayı	1	1	1
5	Yararlanan Öğrenci Sayısı	Sayı	1.189	1.250	1.310
FAALİYETLER					Bütçe Kaynak İhtiyacı
1	Öğrenci Kulüplerine Üye Sayısının Artırılması				20.000
2	Öğrenci Kulüplerinin Etkinliklerin Artırılması ve Bu Etkinliklerin Belgelenerek Düzenli Bir Şekilde Rapor Edilmesinin Sağlanması				1.750.000
3	Kültür, Sanat ve Spor Etkinlikleri Düzenlenerek Öğrencilerin Katılımının Sağlanması				484.600
4	Ulusal Öğrenci Kongreleri Düzenlenmesi				50.000
5	Yemek Yardımı ve Öğrenci Çalıştırma Programından Düşük Gelirli Başarılı Öğrencilerin Yararlandırılması				4.556.530
TOPLAM					6.861.130

Amaç - 6	Öğrencileri Sosyo-Ekonomik ve Kültürel Gelişimine Katkıda Bulunmak				
Hedef - 6.2	Her Yıl Yeni Kaydolan Öğrencilere Yönelik Uyum Programı Uygulanması				
Performans Hedefi - 27	HER YIL YENİ KAYDOLAN ÖĞRENCİLERE YÖNELİK UYUM PROGRAMI UYGULANMASI				
Performans Göstergeleri		Ölçü Birimi	2012	2013	2014
1	Düzenlenen Uyum Programı Sayısı	Sayı	5	5	10
FAALİYETLER					Bütçe Kaynak İhtiyacı
1	Bölümlerce Her Eğitim-Öğretim Yılıının Başında Uyum Programı Gerçekleştirilmesi				798.572
TOPLAM					798.572



Amaç - 7	Girişimci Üniversite Olarak Toplumsal Hizmet Üretmek				
Hedef - 7.1	Üniversite-Sanayi Çevre Tarım İşbirliğinin Geliştirilmesi				
Performans Hedefi - 28	ÜNİVERSİTE-SANAYİ ÇEVRE TARIM İŞBİRLİĞİNİN GELİŞTİRİLMESİ				
Performans Göstergeleri		Ölçü Birimi	2012	2013	2014
1	Yapılan Araştırma, Analiz ve Proje Sayısı	Sayı	148	250	400
2	Verilen Hizmet Sayısı	Sayı	148	250	400
FAALİYETLER					Bütçe Kaynak İhtiyacı
1	Kamu ve Özel Sektör Kuruluşlarının İhtiyaçlarına Yönelik Araştırma, Analiz ve Projelerin Yapılması				821.076
2	Laboratuvarlarla Üniversite Dışı Hizmet Taleplerinin Karşlanması				899.686
TOPLAM					1.720.762

Amaç - 7	Girişimci Üniversite Olarak Toplumsal Hizmet Üretmek				
Hedef - 7.2	Girişimcilik Kültürünün Yaygınlaştırılması ve Girişimciliğin Teşvik Edilmesi				
Performans Hedefi - 29	GİRİŞİMCİLİK KÜLTÜRÜNÜN YAYGINLAŞTIRILMASI VE GİRİŞİMCİLİĞİN TEŞVİK EDİLMESİ				
Performans Göstergeleri		Ölçü Birimi	2012	2013	2014
1	Programın Açılması - Sürdürülmesi	Yüzde	0	99	99
2	Verilen Sertifika Sayısı	Sayı	0	0	10
3	Eğitim Sayısı	Sayı	0	0	1
FAALİYETLER					Bütçe Kaynak İhtiyacı
1	Uzaktan Eğitim Merkezi Aracılığıyla Girişimcilik MBA Programının Başlatılması				0
2	Üniversite Genelinde Girişimcilik Derslerinin KOSGEB Kriterlerine Uygun Hale Getirilmesi ve Öğrencilerimizin KOSGEB Girişimcilik Sertifikası Almasının Sağlanması				0
3	Bölgeden Gelen Girişimcilik Eğitimi Taleplerinin Karşlanması				762.526
TOPLAM					762.526



Amaç - 7	Girişimci Üniversite Olarak Toplumsal Hizmet Üretmek				
Hedef - 7.3	Üniversite'nin Sunduğu Sağlık Hizmetlerinin Niceliğinin ve Niteliğinin Artırılarak Toplumla İlişkilerinin Güçlendirilmesi				
Performans Hedefi - 30	ÜNİVERSİTE'NİN SUNDUĞU SAĞLIK HİZMETLERİNİN NİCELİĞİNİN VE NİTELİĞİNİN ARTIRILARAK TOPLUMLA İLİŞKİLERİNİN GÜÇLENDİRİLMESİ				
Performans Göstergeleri		Ölçü Birimi	2012	2013	2014
1	Yapılan Periyodik Anket Sayısı	Sayı	0	1	1
2	Sağlanan Hizmet Düzeyi	Yüzde	0	100	100
3	Açılan Üst İhtisas, Klinik ve Polikliniklerin Sayısı	Sayı	5	7	10
4	Gerçekleştirilen Sağlık Taraması Sayısı	Sayı	1	1	1
FAALİYETLER					Bütçe Kaynak İhtiyacı
1	Sağlık Hizmetlerinden Yararlanan Paydaşlara Yönelik Memnuniyet Anketlerinin Periyodik Olarak Yapılması, Değerlendirilmesi, İlgililere Sunulması ve Değerlendirmelere Göre Yapılan İyileştirmelerin Belgelenmesi				1.000
2	Sağlık Hizmetinin Çeşitlendirilmesine ve Etkinleştirilmesine Yönelik Yeni Ünite ve Birimler Kurulması İle Üst İhtisas Gerektiren Yeni Klinikler ve Polikliniklerin Açılması				5.538.000
3	Sağlık Hizmetlerinin Çeşitlendirilmesine Yönelik Yeni Bölümlerin Açılması				1.544.000
4	Sağlık Taramalarının Yapılması				4.387.000
TOPLAM					11.470.000



Amaç - 7	Girişimci Üniversite Olarak Toplumsal Hizmet Üretmek				
Hedef - 7.4	Toplumun Öncelikli Sorunlarına Yönelik Araştırma / Uygulama / Eğitim Projelerini Desteklenmesi				
Performans Hedefi - 31	TOPLUMUN ÖNCELİKLİ SORUNLARINA YÖNELİK ARAŞTIRMA / UYGULAMA / EĞİTİM PROJELERİNİ DESTEKLENMESİ				
Performans Göstergeleri		Ölçü Birimi	2012	2013	2014
1	Gerçekleştirilen Sosyal Sorumluluk Proje Sayısı	Sayı	75	100	120
2	Gerçekleştirilen Etkinlik Sayısı	Sayı	9	5	5
3	Gerçekleştirilen Etkinlik Sayısı	Sayı	11	20	20
4	Gerçekleştirilen Etkinlik Sayısı	Sayı	4	5	5
FAALİYETLER					Bütçe Kaynak İhtiyacı
1	Sosyal Sorumluluk Projeleri Geliştirilmesi ve Çeşitliliğinin Artırılması				1.361.072
2	Yaşanabilir ve Sürdürülebilir Çevre Bilincinin Geliştirilmesine Yönelik Etkinlikler Düzenlenmesi				40.000
3	Engelli Bireyler İle İlgili Farkındalık Yaratılması İçin Etkinlikler Düzenlenmesi				20.000
4	Kent, Bölgenin ve Ülkenin Ekonomik, Sosyal, Kültürel Gelişimine Yönelik Projeksiyonlar Üreten Etkinlikler Düzenlenmesi				786.722
TOPLAM					2.207.794

Amaç - 7	Girişimci Üniversite Olarak Toplumsal Hizmet Üretmek				
Hedef - 7.5	Bölgenin Kültür ve Sanat Açısından Gelişimine Katkıda Bulunması ve Yön Verilmesi				
Performans Hedefi - 32	BÖLGENİN KÜLTÜR VE SANAT AÇISINDAN GELİŞİMİNE KATKIDA BULUNULMASI VE YÖN VERİLMESİ				
Performans Göstergeleri		Ölçü Birimi	2012	2013	2014
1	Gerçekleştirilen Etkinlik Sayısı	Sayı	396	416	437
FAALİYETLER					Bütçe Kaynak İhtiyacı
1	Sanat ve Kültür Etkinlikleri Düzenlenmesi				442.500
TOPLAM					442.500

2014 PROGRAM YILI FAALİYETLERİ:

- 1- Öğretim Elemanlarının Kendi Kişisel İnternet Sayfalarını Oluşturması
- 2- Ders Materyalinin (Kaynak Kitap, Yardımcı Kitap, Ders Notu, Teksir, Slayt vb) Güncelleştirilerek İnternet Ortamına Aktarılması)
- 3- Bilgisayarların Efektif Kullanımını Sağlanması ve Bilgisayar Sayısının Artırılması
- 4- Bütün Kampüslerde İnternet ve Bilgisayar Ağının Modernize Edilerek, Daha Hızlı ve Güvenli Hale Getirilmesi İnternet Bandının Genişletilmesi ve EDUROAM'a Geçilmesi
- 5- TYYÇ'de Belirlenen Profillere Göre Önlisans, Lisans ve Lisansüstü Programların Yeniden Yapılandırılması
- 6- Her Eğitim-Öğretim Dönemi Sonunda Öğrencilere Ders Değerlendirme Anketinin Uygulanması ve Geri Dönüş Sağlanması
- 7- Öğretim Elemanı Başına Düşen Öğrenci Sayısının Sağlık, Eğitim, Sosyal ve Fen Bilimleri Alanında Türkiye Ortalamasına Getirilmesi
- 8- Meslek Yüksekokullarında Öğretim Elemanı Başına Düşen Öğrenci Sayısının Türkiye Ortalamasına Getirilmesi
- 9- Akreditasyon Kuruluşlarına Başvuruların Yapılması
- 10- Açılması Teklif Edilecek Yeni Bölüm, Anabilim Dalı ve Programın Fiziki, Teknolojik ve Akademik Altyapısının Oluşturularak Yüksek Öğretim Kurulu'na Başvurunun Yapılması
- 11- Derslerin ve İçeriklerin Gözden Geçirilmesi
- 12- Öğrenci Sayılarının Artırılması
- 13- Ziraat Fakültesi Kurulması
- 14- Veterinerlik Fakültesinin Kurulması
- 15- Ön Lisans/Toplam Öğrenci Oranının-%30'un Altına Çekilmesi
- 16- Lisansüstü Öğrenci Sayısının %50 Oranında Artırılması
- 17- Öğrenci Alan Tüm Lisans Programlarında Lisansüstü Programlarının Aktif Hale Getirilmesi
- 18- ÖYP Kapsamında Üniversitemizde Lisansüstü Eğitim Yaptırmak Üzere Alınacak Öğrenci Sayısının Artırılması
- 19- Yurtdışı Üniversiteleri İle Ortak Lisans-Lisansüstü Eğitim Gerçekleştirilmesi
- 20- Yabancı Uyruklu Öğrenci Sayısında Her Yıl Bir Önceki Yıla Göre En Az %20'lik Bir Artış Sağlanması,
- 21- Süreli ve Süresiz Yayın Sayısının Artırılması
- 22- Online Veri Tabanlarına Üyeliklerin Sağlanması
- 23- Tüm Kampüslerde Kütüphane Hizmetinin Sunulması
- 24- Konferanslar Düzenlenmesi
- 25- Bölgedeki Sektörlerden Uygulamaya Yönelik Destek Alınması, Eğitsel, Teknik, Sosyal ve Kültürel Geziler Düzenlenmesi
- 26- Öğretim Üyesi Sayısının Artırılması
- 27- Araştırma Görevlisi Sayısının Artırılması
- 28- Öğretim Görevlisi Sayısının Artırılması
- 29- Okutman Sayısının Artırılması
- 30- Akademik ve İdari Yöneticilerin Farklı Uygulamaları Görmeleri İçin Ulusal ve Uluslararası Gezi Programlarının Düzenlenmesi
- 31- İndeksli Dergilerde Yayınlanan Yayınların Ödüllendirilmesi
- 32- Her Yıl Fen Bilimleri, Mühendislik Bilimleri, Sağlık Bilimleri ve Sosyal Bilimler Alanında Bilim Teşvik Ödülünün Verilmesi
- 33- YÖK'ün Öğretim Elemanlarını Yurt Dışına Gönderme Programından Plan Dönemi Boyunca Öğretim Elemanlarının Yararlanması İçin Teşvik Edilmesi
- 34- Tüm Birimlerdeki Öğretim Görevlileri Ve Okutmanlarının Lisansüstü Eğitim Yapmalarının Teşvik Edilmesi
- 35- Projelerine Üniversite Dışı Kaynaklardan Fon Alan Öğretim Elemanlarına Alt Yapı Projelerinde Öncelik Verilmesi
- 36- Üniversite Tarafından Çıkarılan Bilimsel Dergilerin Periyodik Olarak Yayınlanması ve Ulusal ve Uluslararası İndeksler Tarafından Taranmasının Sağlanması
- 37- Ulusal / Uluslararası Kongre, Sempozyum ve Panele Katılımın Sağlanması
- 38- Tüm Ofislerin Fiziksel ve Teknolojik Donanımlarının İyileştirilmesi
- 39- İdari ve Teknik Personel Sayısının Artırılması
- 40- İdari ve Teknik Personelin İş Tanımlarına Göre Periyodik Eğitimlerinin Sağlanması
- 41- Emsallerine Göre Daha İyi Performans Gösteren Personelin (Teşekkür Yazısı, Plaket, Aylıkla Ödül vb. Yöntemlerle) Ödüllendirilmelerinin Sağlanması

- 42- Merkez Kampüste Merkezi Derslikler ve Ofis Binaları Yapılması
- 43- Merkezi Yemekhane İdari Büro-Oditoryum Binaları Yapılması
- 44- Mühendislik Fakültesi İnşaat Mühendisliği Laboratuvarları ve İş Atölyeleri Yapılması
- 45- Yüzme Havuzu ve Sosyal Tesisleri Binası Yapılması
- 46- Dış Hekimliği Fakültesi Binası Yapılması
- 47- İncirharmanı Kampüsünde Güzel Sanatlar Fakültesi, İletişim Fakültesi, Devlet Konservatuvarı, Yabancı Diller Hazırlık Okulu ve TÖMER İçin Merkezi Derslikler ve Ofis Binaları Yapılması
- 48- Kanseri Tanı ve Tedavi Merkezi (Onkoloji Merkezi) Binası Yapılması
- 49- Beden Eğitimi ve Spor Yüksekokulu Binası ve Spor Kompleksi Donatıları Yapılması
- 50- Sağlık Kampüsünde Hasta Yakınlarının Kullanabileceği Otel Yapılması
- 51- Kampüslerde Isı Sistemlerinin Etkinliğinin Artırılması Amacıyla Dönüşüm ve Yalıtım Çalışmaları Yapılması
- 52- Tüm Kampüslerin İç ve Dış Mekân Yönlendirme Sistemleri Oluşturulması
- 53- Tüm Kampüs Alanlarının Aydınlatma Sistemlerinin Yeniden Yapılandırılması ve Kampüslerin Jeneratör İhtiyaçlarının Karşlanması
- 54- Tüm Kampüslerde Çevre Düzenleme Çalışmaları Yapılması, Öğrenci ve Personelimize Yönelik Sosyal, Kültürel ve Spor Donatıları Oluşturulması
- 55- Tüm Kampüslerde Kütüphane Oluşturulması, Mevcutların Fiziksel ve Materyal Kapasitelerinin İyileştirilmesi
- 56- Tüm Eğitim-Öğretim Birimlerinin Asgari Laboratuvar İmkanlarına Kavuşturulması
- 57- Tüm Birimlerdeki Bilgisayar Laboratuvarlarının Yenilenmesi ve Güncellenmesi
- 58- Tüm Dersliklerin Fiziksel ve Teknolojik Donanım Yönünden İyileştirilmesi
- 59- Merkez Kampüs Alt Yapı İnşaatı (Isı Galerisi ve Tesisatı Yapılması, Görüntüleme ve Aydınlatma Sisteminin Yapılması, Kampüs İçi Yolları, İstinat Perdeleri ve Çevre Düzenleme İşlerinin Yapılması)
- 60- Diyabet ve Obezite Araştırma ve Uygulama Merkezi Binası Yapılması
- 61- Mevcut Konferans Salonları ve İdari Birimlerde Fiziki ve Sosyal Alanların İyileştirilmesi
- 62- Arıtma Tesisleri Kurulması (Devrek ve Çaycuma MYO)
- 63- Merkez Kampüste ve Diğerlerinde Mevcut Binaların Tadilat ve Onarım İşlerinin Yapılması
- 64- Engellilere Yönelik Tadilat ve Onarımların Yapılması, Fiziki İmkanların Artırılması
- 65- Etüt, Sondaj, Vaziyet Planı, Uygulama Projeleri vb. İşlemlerin Gerçekleştirilmesi
- 66- İhtiyaç duyulan Parsellerin Kamulaştırılması
- 67- Tüm Kampüslerin Bilişim Teknoloji İmkanlarının İyileştirilmesi ve Modernizasyonunun Sağlanması
- 68- Öğrenci İşlerinin Yeniden Yapılandırılması ve Bilişim Teknoloji İmkanlarının İyileştirilmesi
- 69- Uluslararası Öğrenci ve Öğretim Elemanları Değişim Programları Çerçevesinde Öğrenci Öğretim Elemanı Değişiminin Sağlanması
- 70- Ulusal Öğrenci Değişim Programları Çerçevesinde Öğrenci Değişiminin Sağlanması
- 71- Değişik Üniversitelerden Akademisyenlerle Ortak Akademik Etkinlikler Düzenlenmesi
- 72- Yabancı Uruklu Öğretim Elemanı İstihdam/Misafir Edilmesi
- 73- Ulusal ve Uluslararası Alanda Bilimsel Kongrelere Ev Sahipliği Yapılması
- 74- Yurt İçi ve Yurt Dışı Üniversitelerle Sosyal, Kültürel ve Sanatsal Etkinlikler Yapılması
- 75- Ulusal ve Uluslararası Ortak Projeler Geliştirilmesi ve Uygulanması
- 76- Sürekli Eğitim Merkezinin Verdiği Hizmetin Kapasitesinin ve Çeşitliliğinin Artırılması
- 77- Üniversite Tarafından Gerçekleştirilecek Aktivitelere İlişkin Kamuoyuna İnternet Sayfası ve Basın Aracılığıyla Bilgi Verilmesi
- 78- Üniversite Tarafından Gerçekleştirilecek Aktivitelere İlişkin Paydaşları Bilgilendiren Periyodik Kampüs Gazetesi Yayınlanması ve Sürekliliğinin Sağlanması
- 79- Paydaş Memnuniyet Anketinin Gerçekleştirilmesi ve Elde Edilen Geri Bildirimler Işığında Düzenlemeler Yapılması
- 80- Mezunlarla İletişim Sağlayacak Süreklilik Arz Eden Faaliyetlerin Düzenlenmesi
- 81- Üniversitemizin ve Tüm Birimlerin Tanıtımının Düzenli Olarak Yapılması ve Belgelenmesi; Ulusal ve Uluslararası Tanıtım Fuarlarına Katılımın Sağlanması
- 82- Bölgedeki Kamu ve Özel Sektör, Sivil Toplum Örgütü ve Medya Kuruluşlarıyla İşbirliğine Gidilerek Bölge Halkına Yönelik Kurslar, Seminerler, Eğitim ve Televizyon Programları Düzenlenmesi
- 83- Ulusal ve Uluslararası Ölçekte Etkinliklere Ev Sahipliği Yapılması
- 84- Öğrenci Kulüplerinin Ulusal ve Uluslararası Etkinliklere Katılımının Sağlanması
- 85- Bölge Halkının Katılımda Bulunacağı Sosyal, Kültürel ve Sportif Aktivitelere Ağırlık Verilmesi



- 86- Öğrenci Kulüplerine Üye Sayısının Artırılması
- 87- Öğrenci Kulüplerinin Etkinliklerin Artırılması ve Bu Etkinliklerin Belgelenerek Düzenli Bir Şekilde Rapor Edilmesinin Sağlanması
- 88- Kültür, Sanat ve Spor Etkinlikleri Düzenlenerek Öğrencilerin Katılımının Sağlanması
- 89- Ulusal Öğrenci Kongreleri Düzenlenmesi
- 90- Yemek Yardımı ve Öğrenci Çalıştırma Programından Düşük Gelirli Başarılı Öğrencilerin Yararlandırılması
- 91- Bölümlerce Her Eğitim-Öğretim Yılında Uyum Programı Gerçekleştirilmesi
- 92- Kamu ve Özel Sektör Kuruluşlarının İhtiyaçlarına Yönelik Araştırma, Analiz ve Projelerin Yapılması
- 93- Laboratuvarlarla Üniversite Dışı Hizmet Taleplerinin Karşlanması
- 94- Uzaktan Eğitim Merkezi Aracılığıyla Girişimcilik MBA Programının Başlatılması
- 95- Üniversite Genelinde Girişimcilik Derslerinin KOSGEB Kriterlerine Uygun Hale Getirilmesi ve Öğrencilerimizin KOSGEB Girişimcilik Sertifikası Almasının Sağlanması
- 96- Bölgeden Gelen Girişimcilik Eğitimi Taleplerinin Karşlanması
- 97- Sağlık Hizmetinden Yararlanan Paydaşlara Yönelik Memnuniyet Anketlerinin Periyodik Olarak Yapılması, Değerlendirilmesi, İlgililere Sunulması ve Değerlendirmelere Göre Yapılan İyileştirmelerin Belgelenmesi
- 98- Sağlık Hizmetinin Çeşitlendirilmesine ve Etkinleştirilmesine Yönelik Yeni Ünite ve Birimler Kurulması İle Üst İhtisas Gerektiren Yeni Klinikler ve Polikliniklerin Açılması
- 99- Sağlık Hizmetlerinin Çeşitlendirilmesine Yönelik Yeni Bölümlerin Açılması
- 100- Sağlık Taramalarının Yapılması
- 101- Sosyal Sorumluluk Projeleri Geliştirilmesi ve Çeşitliliğinin Artırılması
- 102- Yaşanabilir ve Sürdürülebilir Çevre Bilincinin Geliştirilmesine Yönelik Etkinlikler Düzenlenmesi
- 103- Engelli Bireyler İle İlgili Farkındalık Yaratılması İçin Etkinlikler Düzenlenmesi
- 104- Kentin, Bölgenin ve Ülkenin Ekonomik, Sosyal, Kültürel Gelişimine Yönelik Projeksiyonlar Üreten Etkinlikler Düzenlenmesi
- 105- Sanat ve Kültür Etkinlikleri Düzenlenmesi
- 106- YÖK Tarafından Açılması Kabul Edilen/Açık Olan Birimler İçin Ortak Derslikler, Ofis Binası ve Uygulama Alanları Yapılması



TABLO 2 - FAALİYET MALİYETLERİ TABLOLARI

Performans Hedefi - 1	Bilgisayar ve İnternet Destekli Eğitim-Öğretimden Faydalanılması	
Faaliyet - 1	ÖĞRETİM ELEMANLARININ KENDİ KİŞİSEL İNTERNET SAYFALARINI OLUŞTURMASI(1)	
Sorumlu Birim	Bilgi İşlem Daire Başkanlığı Akademik Birimler	
Ekonomik Kod	Ödenek	
01	Personel Giderleri	993.000
02	SGK Devlet Primi Giderleri	160.300
03	Mal ve Hizmet Alım Giderleri	52.450
04	Faiz Giderleri	0
05	Cari Transferler	0
06	Sermaye Giderleri	50.000
07	Sermaye Transferleri	0
08	Borç verme	0
Bütçe Kaynak İhtiyacı	1.255.750	
Bütçe Dışı Kaynak İhtiyacı	0	
TOPLAM KAYNAK İHTİYACI	1.255.750	

Performans Hedefi - 1	Bilgisayar ve İnternet Destekli Eğitim-Öğretimden Faydalanılması	
Faaliyet - 2	DERS MATERYALİNİN (KAYNAK KİTAP, YARDIMCI KİTAP, DERS NOTU, TEKSİR, SLAYT VB) GÜNCELLEŞTİRİLEREK İNTERNET ORTAMINA AKTARILMASI) (2)	
Sorumlu Birim	Bilgi İşlem Daire Başkanlığı Akademik Birimler	
Ekonomik Kod	Ödenek	
01	Personel Giderleri	912.620
02	SGK Devlet Primi Giderleri	131.800
03	Mal ve Hizmet Alım Giderleri	45.852
04	Faiz Giderleri	0
05	Cari Transferler	0
06	Sermaye Giderleri	158.000
07	Sermaye Transferleri	0
08	Borç verme	0
Bütçe Kaynak İhtiyacı	1.248.272	
Bütçe Dışı Kaynak İhtiyacı	0	
TOPLAM KAYNAK İHTİYACI	1.248.272	



Performans Hedefi -1	Bilgisayar ve İnternet Destekli Eğitim-Öğretimden Faydalanılması	
Faaliyet -3	BİLGİSAYARLARIN EFEKTİF KULLANIMINI SAĞLANMASI VE BİLGİSAYAR SAYISININ ARTIRILMASI (3)	
Sorumlu Birim	Bilgi İşlem Daire Başkanlığı İdari ve Mali İşler Daire Başkanlığı Akademik Birimler	
Ekonomik Kod	Ödenek	
01	Personel Giderleri	1.185.700
02	SGK Devlet Primi Giderleri	167.180
03	Mal ve Hizmet Alım Giderleri	113.450
04	Faiz Giderleri	0
05	Cari Transferler	0
06	Sermaye Giderleri	0
07	Sermaye Transferleri	0
08	Borç verme	0
Bütçe Kaynak İhtiyacı	1.466.330	
Bütçe Dışı Kaynak İhtiyacı	0	
TOPLAM KAYNAK İHTİYACI	1.466.330	

Performans Hedefi -1	Bilgisayar ve İnternet Destekli Eğitim-Öğretimden Faydalanılması	
Faaliyet -4	BÜTÜN KAMPÜSLERDE İNTERNET VE BİLGİSAYAR AĞININ MODERNİZE EDİLEREK, DAHA HIZLI VE GÜVENLİ HALE GETİRİLMESİ İNTERNET BANDININ GENİŞLETİLMESİ VE EDUROAM'A GEÇİLMESİ (5)	
Sorumlu Birim	Bilgi İşlem Daire Başkanlığı Yapı İşleri ve Teknik Daire Başkanlığı	
Ekonomik Kod	Ödenek	
01	Personel Giderleri	67.000
02	SGK Devlet Primi Giderleri	10.200
03	Mal ve Hizmet Alım Giderleri	0
04	Faiz Giderleri	0
05	Cari Transferler	0
06	Sermaye Giderleri	202.000
07	Sermaye Transferleri	0
08	Borç verme	0
Bütçe Kaynak İhtiyacı	279.200	
Bütçe Dışı Kaynak İhtiyacı	0	
TOPLAM KAYNAK İHTİYACI	279.200	



Performans Hedefi -2	Ders Programlarının Ulusal Yeterlilikler Çerçevesine (TYYÇ) Göre Revize Edilmesi	
Faaliyet -5	TYYÇ'DE BELİRLENEN PROFİLLERE GÖRE ÖNLİSANS, LİSANS VE LİSANSÜSTÜ PROGRAMLARIN YENİDEN YAPILANDIRILMASI (6)	
Sorumlu Birim	Akademik Birimler	
Ekonomik Kod	Ödenek	
01	Personel Giderleri	858.620
02	SGK Devlet Primi Giderleri	128.100
03	Mal ve Hizmet Alım Giderleri	25.322
04	Faiz Giderleri	0
05	Cari Transferler	0
06	Sermaye Giderleri	0
07	Sermaye Transferleri	0
08	Borç verme	0
Bütçe Kaynak İhtiyacı	1.012.042	
Bütçe Dışı Kaynak İhtiyacı	0	
TOPLAM KAYNAK İHTİYACI	1.012.042	

Performans Hedefi - 3	Öğrencilerin Öğretim Elemanlarını Değerlendirilmesine Olanak Tanınması	
Faaliyet - 6	HER EĞİTİM-ÖĞRETİM DÖNEMİ SONUNDA ÖĞRENCİLERE DERS DEĞERLENDİRME ANKETİNİN UYGULANMASI VE GERİ DÖNÜŞ SAĞLANMASI(7)	
Sorumlu Birim	Bilgi İşlem Daire Başkanlığı Akademik Birimler	
Ekonomik Kod	Ödenek	
01	Personel Giderleri	627.720
02	SGK Devlet Primi Giderleri	87.100
03	Mal ve Hizmet Alım Giderleri	19.182
04	Faiz Giderleri	0
05	Cari Transferler	0
06	Sermaye Giderleri	0
07	Sermaye Transferleri	0
08	Borç verme	0
Bütçe Kaynak İhtiyacı	734.002	
Bütçe Dışı Kaynak İhtiyacı	0	
TOPLAM KAYNAK İHTİYACI	734.002	



Performans Hedefi - 4	Öğretim Elemanı Başına Düşen Öğrenci Sayısının Türkiye Ortalamasına Uygun Hale Getirilmesi	
Faaliyet - 7	ÖĞRETİM ELEMANI BAŞINA DÜŞEN ÖĞRENCİ SAYISININ SAĞLIK, EĞİTİM, SOSYAL VE FEN BİLİMLERİ ALANINDA TÜRKİYE ORTALAMASINA GETİRİLMESİ (8)	
Sorumlu Birim	Fakülteler Yüksekokullar Devlet Konservatuarı	
Ekonomik Kod	Ödenek	
01	Personel Giderleri	1.132.300
02	SGK Devlet Primi Giderleri	183.900
03	Mal ve Hizmet Alım Giderleri	52.350
04	Faiz Giderleri	0
05	Cari Transferler	0
06	Sermaye Giderleri	0
07	Sermaye Transferleri	0
08	Borç verme	0
Bütçe Kaynak İhtiyacı	1.368.550	
Bütçe Dışı Kaynak İhtiyacı	0	
TOPLAM KAYNAK İHTİYACI	1.368.550	

Performans Hedefi - 4	Öğretim Elemanı Başına Düşen Öğrenci Sayısının Türkiye Ortalamasına Uygun Hale Getirilmesi	
Faaliyet - 8	MESLEK YÜKSEKOKULLARINDA ÖĞRETİM ELEMANI BAŞINA DÜŞEN ÖĞRENCİ SAYISININ TÜRKİYE ORTALAMASINA GETİRİLMESİ (9)	
Sorumlu Birim	Meslek Yüksekokulları	
Ekonomik Kod	Ödenek	
01	Personel Giderleri	620.000
02	SGK Devlet Primi Giderleri	112.900
03	Mal ve Hizmet Alım Giderleri	33.900
04	Faiz Giderleri	0
05	Cari Transferler	0
06	Sermaye Giderleri	0
07	Sermaye Transferleri	0
08	Borç verme	0
Bütçe Kaynak İhtiyacı	766.800	
Bütçe Dışı Kaynak İhtiyacı	0	
TOPLAM KAYNAK İHTİYACI	766.800	



Performans Hedefi - 5	Eğitim Öğretim İle İlgili Kalite Sisteminin Kurulması ve İşler Hale Getirilmesi	
Faaliyet - 9	AKREDİTASYON KURULUŞLARINA BAŞVURULARIN YAPILMASI (10)	
Sorumlu Birim	Mühendislik Fakültesi Fen Edebiyat Fakültesi	
Ekonomik Kod	Ödenek	
01	Personel Giderleri	270.000
02	SGK Devlet Primi Giderleri	35.000
03	Mal ve Hizmet Alım Giderleri	32.000
04	Faiz Giderleri	0
05	Cari Transferler	0
06	Sermaye Giderleri	0
07	Sermaye Transferleri	0
08	Borç verme	0
Bütçe Kaynak İhtiyacı	337.000	
Bütçe Dışı Kaynak İhtiyacı	0	
TOPLAM KAYNAK İHTİYACI	337.000	

Performans Hedefi - 6	Yeni Bölümlerin, Anabilim Dallarının ve Programların Açılması ve Aktif Olmayanların Faaliyete Geçirilmesi	
Faaliyet - 10	AÇILMASI TEKLİF EDİLECEK YENİ BÖLÜM, ANABİLİM DALI VE PROGRAMIN FİZİKİ, TEKNOLOJİK VE AKADEMİK ALTYAPISININ OLUŞTURULARAK YÜKSEKÖĞRETİM KURULU'NA BAŞVURUNUN YAPILMASI (11)	
Sorumlu Birim	Rektörlük (Senato) Öğrenci İşleri Daire Başkanlığı Akademik Birimler	
Ekonomik Kod	Ödenek	
01	Personel Giderleri	1.686.550
02	SGK Devlet Primi Giderleri	296.100
03	Mal ve Hizmet Alım Giderleri	134.330
04	Faiz Giderleri	0
05	Cari Transferler	0
06	Sermaye Giderleri	0
07	Sermaye Transferleri	0
08	Borç verme	0
Bütçe Kaynak İhtiyacı	2.116.980	
Bütçe Dışı Kaynak İhtiyacı	0	
TOPLAM KAYNAK İHTİYACI	2.116.980	



Performans Hedefi - 6	Yeni Bölümlerin, Anabilim Dallarının ve Programların Açılması ve Aktif Olmayanların Faaliyete Geçirilmesi	
Faaliyet - 11	DERSLERİN VE İÇERİKLERİN GÖZDEN GEÇİRİLMESİ (12)	
Sorumlu Birim	Rektörlük (Senato) Öğrenci İşleri Daire Başkanlığı Akademik Birimler	
Ekonomik Kod	Ödenek	
01	Personel Giderleri	934.550
02	SGK Devlet Primi Giderleri	151.840
03	Mal ve Hizmet Alım Giderleri	42.930
04	Faiz Giderleri	00
05	Cari Transferler	0
06	Sermaye Giderleri	0
07	Sermaye Transferleri	0
08	Borç verme	0
Bütçe Kaynak İhtiyacı	1.129.320	
Bütçe Dışı Kaynak İhtiyacı	0	
TOPLAM KAYNAK İHTİYACI	1.129.320	

Performans Hedefi - 6	Yeni Bölümlerin, Anabilim Dallarının ve Programların Açılması ve Aktif Olmayanların Faaliyete Geçirilmesi	
Faaliyet - 12	ÖĞRENCİ SAYILARININ ARTIRILMASI (13)	
Sorumlu Birim	Akademik Birimler	
Ekonomik Kod	Ödenek	
01	Personel Giderleri	2.092.250
02	SGK Devlet Primi Giderleri	376.000
03	Mal ve Hizmet Alım Giderleri	106.380
04	Faiz Giderleri	0
05	Cari Transferler	0
06	Sermaye Giderleri	0
07	Sermaye Transferleri	0
08	Borç verme	0
Bütçe Kaynak İhtiyacı	2.574.630	
Bütçe Dışı Kaynak İhtiyacı	0	
TOPLAM KAYNAK İHTİYACI	2.574.630	



Performans Hedefi - 7	Yeni Fakülte/YO/ Enstitü Açılması	
Faaliyet - 13	ZİRAAT FAKÜLTESİ KURULMASI (111)	
Sorumlu Birim	Rektörlük (Senato) Öğrenci İşleri Daire Başkanlığı	
Ekonomik Kod	Ödenek	
01	Personel Giderleri	32.700
02	SGK Devlet Primi Giderleri	5.900
03	Mal ve Hizmet Alım Giderleri	650
04	Faiz Giderleri	0
05	Cari Transferler	0
06	Sermaye Giderleri	0
07	Sermaye Transferleri	0
08	Borç verme	0
Bütçe Kaynak İhtiyacı	39.250	
Bütçe Dışı Kaynak İhtiyacı	0	
TOPLAM KAYNAK İHTİYACI	39.250	

Performans Hedefi - 7	Yeni Fakülte/YO/ Enstitü Açılması	
Faaliyet - 14	VETERİNERLİK FAKÜLTESİ KURULMASI (112)	
Sorumlu Birim	Rektörlük (Senato) Öğrenci İşleri Daire Başkanlığı	
Ekonomik Kod	Ödenek	
01	Personel Giderleri	32.700
02	SGK Devlet Primi Giderleri	5.900
03	Mal ve Hizmet Alım Giderleri	650
04	Faiz Giderleri	0
05	Cari Transferler	0
06	Sermaye Giderleri	0
07	Sermaye Transferleri	0
08	Borç verme	0
Bütçe Kaynak İhtiyacı	39.250	
Bütçe Dışı Kaynak İhtiyacı	0	
TOPLAM KAYNAK İHTİYACI	39.250	



Performans Hedefi - 8	Önlisans Ağırlıklı Bir Eğitim-Öğretim Yapısından Lisans ve Lisansüstü Ağırlıklı Bir Eğitim-Öğretim Yapısına Yönelme ve Yabancı Uyruklu Öğrenci Sayısını Artırma	
Faaliyet -15	ÖN LİSANS/TOPLAM ÖĞRENCİ ORANININ-%30'UN ALTINA ÇEKİLMESİ (16)	
Sorumlu Birim	Meslek Yüksekokulları	
Ekonomik Kod	Ödenek	
01	Personel Giderleri	50.000
02	SGK Devlet Primi Giderleri	8.800
03	Mal ve Hizmet Alım Giderleri	2.500
04	Faiz Giderleri	0
05	Cari Transferler	0
06	Sermaye Giderleri	0
07	Sermaye Transferleri	0
08	Borç verme	0
Bütçe Kaynak İhtiyacı	61.300	
Bütçe Dışı Kaynak İhtiyacı	0	
TOPLAM KAYNAK İHTİYACI	61.300	

Performans Hedefi - 8	Önlisans Ağırlıklı Bir Eğitim-Öğretim Yapısından Lisans ve Lisansüstü Ağırlıklı Bir Eğitim-Öğretim Yapısına Yönelme ve Yabancı Uyruklu Öğrenci Sayısını Artırma	
Faaliyet - 16	LİSANSÜSTÜ ÖĞRENCİ SAYISININ %50 ORANINDA ARTIRILMASI (17)	
Sorumlu Birim	Enstitüler	
Ekonomik Kod	Ödenek	
01	Personel Giderleri	80.550
02	SGK Devlet Primi Giderleri	17.000
03	Mal ve Hizmet Alım Giderleri	14.880
04	Faiz Giderleri	0
05	Cari Transferler	0
06	Sermaye Giderleri	0
07	Sermaye Transferleri	0
08	Borç verme	0
Bütçe Kaynak İhtiyacı	112.430	
Bütçe Dışı Kaynak İhtiyacı	0	
TOPLAM KAYNAK İHTİYACI	112.430	



Performans Hedefi - 8	Önlisans Ağırlıklı Bir Eğitim-Öğretim Yapısından Lisans ve Lisansüstü Ağırlıklı Bir Eğitim-Öğretim Yapısına Yönelme ve Yabancı Uyruklu Öğrenci Sayısını Artırma	
Faaliyet - 17	ÖĞRENCİ ALAN TÜM LİSANS PROGRAMLARINDA LİSANSÜSTÜ PROGRAMLARININ AKTİF HALE GETİRİLMESİ (18)	
Sorumlu Birim	Rektörlük (Senato) Öğrenci İşleri Daire Başkanlığı Fakülteler Enstitüler Yüksekokullar	
Ekonomik Kod	Ödenek	
01	Personel Giderleri	1.083.450
02	SGK Devlet Primi Giderleri	207.700
03	Mal ve Hizmet Alım Giderleri	37.930
04	Faiz Giderleri	0
05	Cari Transferler	0
06	Sermaye Giderleri	0
07	Sermaye Transferleri	0
08	Borç verme	0
Bütçe Kaynak İhtiyacı	1.329.080	
Bütçe Dışı Kaynak İhtiyacı	0	
TOPLAM KAYNAK İHTİYACI	1.329.080	

Performans Hedefi - 8	Önlisans Ağırlıklı Bir Eğitim-Öğretim Yapısından Lisans ve Lisansüstü Ağırlıklı Bir Eğitim-Öğretim Yapısına Yönelme ve Yabancı Uyruklu Öğrenci Sayısını Artırma	
Faaliyet - 18	ÖYP KAPSAMINDA ÜNİVERSİTEMİZDE LİSANSÜSTÜ EĞİTİM YAPTIRMAK ÜZERE ALINACAK ÖĞRENCİ SAYISININ ARTIRILMASI (19)	
Sorumlu Birim	Personel Daire Başkanlığı Fakülteler Enstitüler Yüksekokullar	
Ekonomik Kod	Ödenek	
01	Personel Giderleri	619.510
02	SGK Devlet Primi Giderleri	82.200
03	Mal ve Hizmet Alım Giderleri	16.876
04	Faiz Giderleri	0
05	Cari Transferler	0
06	Sermaye Giderleri	0
07	Sermaye Transferleri	0
08	Borç verme	0
Bütçe Kaynak İhtiyacı	718.586	
Bütçe Dışı Kaynak İhtiyacı	0	
TOPLAM KAYNAK İHTİYACI	718.586	



Performans Hedefi - 8	Önlisans Ağırlıklı Bir Eğitim-Öğretim Yapısından Lisans ve Lisansüstü Ağırlıklı Bir Eğitim-Öğretim Yapısına Yönelme ve Yabancı Uyruklu Öğrenci Sayısını Artırma	
Faaliyet - 19	YURTDIŞI ÜNİVERSİTELERİ İLE ORTAK LİSANS-LİSANSÜSTÜ EĞİTİM GERÇEKLEŞTİRİLMESİ (20)	
Sorumlu Birim	Rektörlük (Senato) Rektörlük (Uluslararası İlişkiler Koordinatörlüğü) Öğrenci İşleri Daire Başkanlığı Fakülteler Enstitüler	
Ekonomik Kod	Ödenek	
01	Personel Giderleri	557.540
02	SGK Devlet Primi Giderleri	114.800
03	Mal ve Hizmet Alım Giderleri	11.604
04	Faiz Giderleri	0
05	Cari Transferler	0
06	Sermaye Giderleri	0
07	Sermaye Transferleri	0
08	Borç verme	0
Bütçe Kaynak İhtiyacı	683.944	
Bütçe Dışı Kaynak İhtiyacı	0	
TOPLAM KAYNAK İHTİYACI	683.944	

Performans Hedefi - 8	Önlisans Ağırlıklı Bir Eğitim-Öğretim Yapısından Lisans ve Lisansüstü Ağırlıklı Bir Eğitim-Öğretim Yapısına Yönelme ve Yabancı Uyruklu Öğrenci Sayısını Artırma	
Faaliyet - 20	YABANCI UYRUKLU ÖĞRENCİ SAYISINDA HER YIL BİR ÖNCEKİ YILA GÖRE EN AZ %20'LİK BİR ARTIŞ SAĞLANMASI (21)	
Sorumlu Birim	Rektörlük (Uluslararası İlişkiler Koordinatörlüğü) Akademik Birimler	
Ekonomik Kod	Ödenek	
01	Personel Giderleri	1.017.350
02	SGK Devlet Primi Giderleri	134.800
03	Mal ve Hizmet Alım Giderleri	18.430
04	Faiz Giderleri	0
05	Cari Transferler	0
06	Sermaye Giderleri	0
07	Sermaye Transferleri	0
08	Borç verme	0
Bütçe Kaynak İhtiyacı	1.170.580	
Bütçe Dışı Kaynak İhtiyacı	0	
TOPLAM KAYNAK İHTİYACI	1.170.580	



Performans Hedefi - 9	Bilgi Kaynağı ve Kütüphane Olanaklarının Zenginleştirilmesi	
Faaliyet - 21	SÜRELİ VE SÜRESİZ YAYIN SAYISININ ARTIRILMASI (22)	
Sorumlu Birim	Kütüphane ve Dokümantasyon Daire Başkanlığı Akademik Birimler	
Ekonomik Kod	Ödenek	
01	Personel Giderleri	828.410
02	SGK Devlet Primi Giderleri	139.800
03	Mal ve Hizmet Alım Giderleri	55.926
04	Faiz Giderleri	0
05	Cari Transferler	0
06	Sermaye Giderleri	150.000
07	Sermaye Transferleri	0
08	Borç verme	0
Bütçe Kaynak İhtiyacı	1.174.136	
Bütçe Dışı Kaynak İhtiyacı	0	
TOPLAM KAYNAK İHTİYACI	1.174.136	

Performans Hedefi - 9	Bilgi Kaynağı ve Kütüphane Olanaklarının Zenginleştirilmesi	
Faaliyet - 22	ONLİNE VERİ TABANLARINA ÜYELİKLERİN SAĞLANMASI (23)	
Sorumlu Birim	Kütüphane ve Dokümantasyon Daire Başkanlığı Akademik Birimler	
Ekonomik Kod	Ödenek	
01	Personel Giderleri	581.120
02	SGK Devlet Primi Giderleri	89.200
03	Mal ve Hizmet Alım Giderleri	11.102
04	Faiz Giderleri	0
05	Cari Transferler	0
06	Sermaye Giderleri	400.000
07	Sermaye Transferleri	0
08	Borç verme	0
Bütçe Kaynak İhtiyacı	1.081.422	
Bütçe Dışı Kaynak İhtiyacı	0	
TOPLAM KAYNAK İHTİYACI	1.081.422	



Performans Hedefi - 9	Bilgi Kaynağı ve Kütüphane Olanaklarının Zenginleştirilmesi	
Faaliyet - 23	TÜM KAMPÜSLERDE KÜTÜPHANE HİZMETİNİN SUNULMASI (24)	
Sorumlu Birim	Kütüphane ve Dokümantasyon Daire Başkanlığı Akademik Birimler	
Ekonomik Kod	Ödenek	
01	Personel Giderleri	727.610
02	SGK Devlet Primi Giderleri	117.700
03	Mal ve Hizmet Alım Giderleri	36.976
04	Faiz Giderleri	0
05	Cari Transferler	0
06	Sermaye Giderleri	0
07	Sermaye Transferleri	0
08	Borç verme	0
Bütçe Kaynak İhtiyacı	882.286	
Bütçe Dışı Kaynak İhtiyacı	0	
TOPLAM KAYNAK İHTİYACI	882.286	

Performans Hedefi - 10	Teoriden Pratiğe Geçiş Bağlamında Öğrencilerin Uygulamaya İlişkin Bilgi ve Deneyimlerinin Artırılması	
Faaliyet - 24	KONFERANSLAR DÜZENLENMESİ (25)	
Sorumlu Birim	Rektörlük (Basın Yayın Halkla İlişkiler Koordinatörlüğü) Sağlık Kültür ve Spor Daire Başkanlığı Akademik Birimler	
Ekonomik Kod	Ödenek	
01	Personel Giderleri	939.720
02	SGK Devlet Primi Giderleri	153.900
03	Mal ve Hizmet Alım Giderleri	163.152
04	Faiz Giderleri	0
05	Cari Transferler	0
06	Sermaye Giderleri	0
07	Sermaye Transferleri	0
08	Borç verme	0
Bütçe Kaynak İhtiyacı	1.256.772	
Bütçe Dışı Kaynak İhtiyacı	0	
TOPLAM KAYNAK İHTİYACI	1256.772	



Performans Hedefi - 10	Teoriden Pratiğe Geçiş Bağlamında Öğrencilerin Uygulamaya İlişkin Bilgi ve Deneyimlerinin Artırılması	
Faaliyet - 25	BÖLGEDEKİ SEKTÖRLERDEN UYGULAMAYA YÖNELİK DESTEK ALINMASI, EĞİTSEL, TEKNİK, SOSYAL VE KÜLTÜREL GEZİLER DÜZENLENMESİ (26)	
Sorumlu Birim	Rektörlük (Basın Yayın Halkla İlişkiler Koordinatörlüğü) Sağlık Kültür ve Spor Daire Başkanlığı Akademik Birimler	
Ekonomik Kod	Ödenek	
01	Personel Giderleri	642.610
02	SGK Devlet Primi Giderleri	101.900
03	Mal ve Hizmet Alım Giderleri	139.926
04	Faiz Giderleri	0
05	Cari Transferler	0
06	Sermaye Giderleri	0
07	Sermaye Transferleri	0
08	Borç verme	0
Bütçe Kaynak İhtiyacı	884.436	
Bütçe Dışı Kaynak İhtiyacı	0	
TOPLAM KAYNAK İHTİYACI	884.436	

Performans Hedefi - 11	Öğretim Elemanı Sayısının Artırılması ve Haftalık Ders Yükünün Azaltılması	
Faaliyet - 26	ÖĞRETİM ÜYESİ SAYISININ ARTIRILMASI (27)	
Sorumlu Birim	Personel Daire Başkanlığı Akademik Birimler	
Ekonomik Kod	Ödenek	
01	Personel Giderleri	2.079.910
02	SGK Devlet Primi Giderleri	351.500
03	Mal ve Hizmet Alım Giderleri	106.476
04	Faiz Giderleri	0
05	Cari Transferler	0
06	Sermaye Giderleri	0
07	Sermaye Transferleri	0
08	Borç verme	0
Bütçe Kaynak İhtiyacı	2.537.886	
Bütçe Dışı Kaynak İhtiyacı	0	
TOPLAM KAYNAK İHTİYACI	2.537.886	



Performans Hedefi - 11	Öğretim Elemanı Sayısının Artırılması ve Haftalık Ders Yükünün Azaltılması	
Faaliyet - 27	ARAŞTIRMA GÖREVLİSİ SAYISININ ARTIRILMASI (28)	
Sorumlu Birim	Personel Daire Başkanlığı Akademik Birimler	
Ekonomik Kod	Ödenek	
01	Personel Giderleri	1.744.310
02	SGK Devlet Primi Giderleri	324.700
03	Mal ve Hizmet Alım Giderleri	43.176
04	Faiz Giderleri	0
05	Cari Transferler	0
06	Sermaye Giderleri	0
07	Sermaye Transferleri	0
08	Borç verme	0
Bütçe Kaynak İhtiyacı	2.112.186	
Bütçe Dışı Kaynak İhtiyacı	0	
TOPLAM KAYNAK İHTİYACI	2.112.186	

Performans Hedefi - 11	Öğretim Elemanı Sayısının Artırılması ve Haftalık Ders Yükünün Azaltılması	
Faaliyet - 28	ÖĞRETİM GÖREVLİSİ SAYISININ ARTIRILMASI (29)	
Sorumlu Birim	Personel Daire Başkanlığı Akademik Birimler	
Ekonomik Kod	Ödenek	
01	Personel Giderleri	2.129.510
02	SGK Devlet Primi Giderleri	413.200
03	Mal ve Hizmet Alım Giderleri	82.676
04	Faiz Giderleri	0
05	Cari Transferler	0
06	Sermaye Giderleri	0
07	Sermaye Transferleri	0
08	Borç verme	0
Bütçe Kaynak İhtiyacı	2.625.386	
Bütçe Dışı Kaynak İhtiyacı	0	
TOPLAM KAYNAK İHTİYACI	2.625.386	



Performans Hedefi - 11	Öğretim Elemanı Sayısının Artırılması ve Haftalık Ders Yükünün Azaltılması	
Faaliyet - 29	OKUTMAN SAYISININ ARTIRILMASI (30)	
Sorumlu Birim	Personel Daire Başkanlığı Akademik Birimler	
Ekonomik Kod	Ödenek	
01	Personel Giderleri	736.110
02	SGK Devlet Primi Giderleri	135.100
03	Mal ve Hizmet Alım Giderleri	39.776
04	Faiz Giderleri	0
05	Cari Transferler	0
06	Sermaye Giderleri	0
07	Sermaye Transferleri	0
08	Borç verme	0
Bütçe Kaynak İhtiyacı	910.986	
Bütçe Dışı Kaynak İhtiyacı	0	
TOPLAM KAYNAK İHTİYACI	910.986	

Performans Hedefi - 12	Üniversitenin Öğretim Elemanlarının Araştırma Olanaklarının Artırılması	
Faaliyet - 30	AKADEMİK VE İDARİ YÖNETİCİLERİN FARKLI UYGULAMALARI GÖRMELERİ İÇİN ULUSAL VE ULUSLARARASI GEZİ PROGRAMLARININ DÜZENLENMESİ(31)	
Sorumlu Birim	Rektörlük (Uluslararası İlişkiler Koordinatörlüğü) Rektörlük (Basın Yayın Halkla İlişkiler Koordinatörlüğü) Akademik Birimler İdari Birimler	
Ekonomik Kod	Ödenek	
01	Personel Giderleri	872.310
02	SGK Devlet Primi Giderleri	147.200
03	Mal ve Hizmet Alım Giderleri	70.576
04	Faiz Giderleri	0
05	Cari Transferler	0
06	Sermaye Giderleri	0
07	Sermaye Transferleri	0
08	Borç verme	0
Bütçe Kaynak İhtiyacı	1.090.086	
Bütçe Dışı Kaynak İhtiyacı	0	
TOPLAM KAYNAK İHTİYACI	1.090.086	



Performans Hedefi - 12	Üniversitenin Öğretim Elemanlarının Araştırma Olanaklarının Artırılması	
Faaliyet - 31	İNDEKSLİ DERGİLERDE YAYINLANAN YAYINLARIN ÖDÜLENDİRİLMESİ (32)	
Sorumlu Birim	Rektörlük (Üniversite Yönetim Kurulu)	
Ekonomik Kod	Ödenek	
01	Personel Giderleri	0
02	SGK Devlet Primi Giderleri	0
03	Mal ve Hizmet Alım Giderleri	0
04	Faiz Giderleri	0
05	Cari Transferler	0
06	Sermaye Giderleri	0
07	Sermaye Transferleri	0
08	Borç verme	0
Bütçe Kaynak İhtiyacı	0	
Bütçe Dışı Kaynak İhtiyacı	0	
TOPLAM KAYNAK İHTİYACI	0	

Performans Hedefi - 12	Üniversitenin Öğretim Elemanlarının Araştırma Olanaklarının Artırılması	
Faaliyet - 32	HER YIL FEN BİLİMLERİ, MÜHENDİSLİK BİLİMLERİ, SAĞLIK BİLİMLERİ VE SOSYAL BİLİMLER ALANINDA BİLİM TEŞVİK ÖDÜLÜNÜN VERİLMESİ (33)	
Sorumlu Birim	Rektörlük (Senato)	
Ekonomik Kod	Ödenek	
01	Personel Giderleri	0
02	SGK Devlet Primi Giderleri	0
03	Mal ve Hizmet Alım Giderleri	0
04	Faiz Giderleri	0
05	Cari Transferler	0
06	Sermaye Giderleri	0
07	Sermaye Transferleri	0
08	Borç verme	0
Bütçe Kaynak İhtiyacı	0	
Bütçe Dışı Kaynak İhtiyacı	0	
TOPLAM KAYNAK İHTİYACI	0	



Performans Hedefi - 12	Üniversitenin Öğretim Elemanlarının Araştırma Olanaklarının Artırılması	
Faaliyet - 33	YÖK'ÜN ÖĞRETİM ELEMANLARINI YURT DIŞINA GÖNDERME PROGRAMINDAN PLAN DÖNEMİ BOYUNCA ÖĞRETİM ELEMANLARININ YARARLANMASI İÇİN TEŞVİK EDİLMESİ (34)	
Sorumlu Birim	Personel Daire Başkanlığı Akademik Birimler	
Ekonomik Kod	Ödenek	
01	Personel Giderleri	645.400
02	SGK Devlet Primi Giderleri	110.660
03	Mal ve Hizmet Alım Giderleri	44.050
04	Faiz Giderleri	0
05	Cari Transferler	0
06	Sermaye Giderleri	0
07	Sermaye Transferleri	0
08	Borç verme	0
Bütçe Kaynak İhtiyacı	800.110	
Bütçe Dışı Kaynak İhtiyacı	0	
TOPLAM KAYNAK İHTİYACI	800.110	

Performans Hedefi - 12	Üniversitenin Öğretim Elemanlarının Araştırma Olanaklarının Artırılması	
Faaliyet - 34	TÜM BİRİMLERDEKİ ÖĞRETİM GÖREVLİLERİ VE OKUTMANLARININ LİSANSÜSTÜ EĞİTİM YAPMALARININ TEŞVİK EDİLMESİ (35)	
Sorumlu Birim	Akademik Birimler	
Ekonomik Kod	Ödenek	
01	Personel Giderleri	1.015.720
02	SGK Devlet Primi Giderleri	195.400
03	Mal ve Hizmet Alım Giderleri	42.002
04	Faiz Giderleri	0
05	Cari Transferler	0
06	Sermaye Giderleri	0
07	Sermaye Transferleri	0
08	Borç verme	0
Bütçe Kaynak İhtiyacı	1.253.122	
Bütçe Dışı Kaynak İhtiyacı	0	
TOPLAM KAYNAK İHTİYACI	1.253.122	



Performans Hedefi - 12	Üniversitenin Öğretim Elemanlarının Araştırma Olanaklarının Artırılması	
Faaliyet - 35	PROJELERİNE ÜNİVERSİTE DIŞI KAYNAKLARDAN FON ALAN ÖĞRETİM ELEMANLARINA ALT YAPI PROJELERİNDE ÖNCELİK VERİLMESİ (36)	
Sorumlu Birim	Rektörlük (Bilimsel Araştırma Projeleri Koordinatörlüğü) Akademik Birimler	
Ekonomik Kod	Ödenek	
01	Personel Giderleri	344.800
02	SGK Devlet Primi Giderleri	67.400
03	Mal ve Hizmet Alım Giderleri	590.700
04	Faiz Giderleri	0
05	Cari Transferler	0
06	Sermaye Giderleri	1.210.000
07	Sermaye Transferleri	0
08	Borç verme	0
Bütçe Kaynak İhtiyacı		2.212.900
Bütçe Dışı Kaynak İhtiyacı		0
TOPLAM KAYNAK İHTİYACI		2.212.900

Performans Hedefi - 12	Üniversitenin Öğretim Elemanlarının Araştırma Olanaklarının Artırılması	
Faaliyet - 36	ÜNİVERSİTE TARAFINDAN ÇIKARTILAN BİLİMSEL DERGİLERİN PERİYODİK OLARAK YAYINLANMASI VE ULUSAL VE ULUSLARARASI İNDEKSLER TARAFINDAN TARANMASININ SAĞLANMASI (37)	
Sorumlu Birim	Rektörlük (Dergi Editörlükleri) Kütüphane ve Dokümantasyon Daire Başkanlığı	
Ekonomik Kod	Ödenek	
01	Personel Giderleri	35.000
02	SGK Devlet Primi Giderleri	7.000
03	Mal ve Hizmet Alım Giderleri	25.000
04	Faiz Giderleri	0
05	Cari Transferler	0
06	Sermaye Giderleri	0
07	Sermaye Transferleri	0
08	Borç verme	0
Bütçe Kaynak İhtiyacı		67.000
Bütçe Dışı Kaynak İhtiyacı		0
TOPLAM KAYNAK İHTİYACI		67.000



Performans Hedefi - 12	Üniversitenin Öğretim Elemanlarının Araştırma Olanaklarının Artırılması	
Faaliyet - 37	ULUSAL / ULUSLARARASI KONGRE, SEMPOZYUM VE PANELE KATILIMIN SAĞLANMASI (38)	
Sorumlu Birim	Rektörlük (Bilimsel Araştırma Projeleri Koordinatörlüğü) Akademik Birimler	
Ekonomik Kod	Ödenek	
01	Personel Giderleri	1.005.000
02	SGK Devlet Primi Giderleri	154.520
03	Mal ve Hizmet Alım Giderleri	308.200
04	Faiz Giderleri	0
05	Cari Transferler	0
06	Sermaye Giderleri	282.000
07	Sermaye Transferleri	0
08	Borç verme	0
Bütçe Kaynak İhtiyacı	1.749.720	
Bütçe Dışı Kaynak İhtiyacı	0	
TOPLAM KAYNAK İHTİYACI	1.749.720	

Performans Hedefi - 13	Akademik ve İdari Personelin Çalışma Ortamının İyileştirilmesi	
Faaliyet - 38	TÜM OFİSLERİN FİZİKSEL VE TEKNOLOJİK DONANIMLARININ İYİLEŞTİRİLMESİ (39)	
Sorumlu Birim	Akademik Birimler Yapı İşleri ve Teknik Daire Başkanlığı İdari ve Mali İşler Daire Başkanlığı Bilgi İşlem Daire Başkanlığı Uygulama ve Araştırma Hastanesi	
Ekonomik Kod	Ödenek	
01	Personel Giderleri	1.285.750
02	SGK Devlet Primi Giderleri	167.460
03	Mal ve Hizmet Alım Giderleri	505.380
04	Faiz Giderleri	0
05	Cari Transferler	0
06	Sermaye Giderleri	1.263.000
07	Sermaye Transferleri	0
08	Borç verme	0
Bütçe Kaynak İhtiyacı	3.221.590	
Bütçe Dışı Kaynak İhtiyacı	0	
TOPLAM KAYNAK İHTİYACI	3.221.590	



Performans Hedefi - 14	İdari ve Teknik Personelin Sağlamış Olduğu Hizmet Kalitesinin Yükseltilmesi.	
Faaliyet - 39	İDARİ VE TEKNİK PERSONEL SAYISININ ARTIRILMASI (40)	
Sorumlu Birim	Personel Daire Başkanlığı	
Ekonomik Kod	Ödenek	
01	Personel Giderleri	0
02	SGK Devlet Primi Giderleri	0
03	Mal ve Hizmet Alım Giderleri	0
04	Faiz Giderleri	0
05	Cari Transferler	0
06	Sermaye Giderleri	0
07	Sermaye Transferleri	0
08	Borç verme	0
Bütçe Kaynak İhtiyacı		0
Bütçe Dışı Kaynak İhtiyacı		0
TOPLAM KAYNAK İHTİYACI		0

Performans Hedefi - 14	İdari ve Teknik Personelin Sağlamış Olduğu Hizmet Kalitesinin Yükseltilmesi.	
Faaliyet - 40	İDARİ VE TEKNİK PERSONELİN İŞ TANIMLARINA GÖRE PERİYODİK EĞİTİMLERİNİN SAĞLANMASI (41)	
Sorumlu Birim	Personel Daire Başkanlığı	
Ekonomik Kod	Ödenek	
01	Personel Giderleri	0
02	SGK Devlet Primi Giderleri	0
03	Mal ve Hizmet Alım Giderleri	2.000
04	Faiz Giderleri	0
05	Cari Transferler	0
06	Sermaye Giderleri	0
07	Sermaye Transferleri	0
08	Borç verme	0
Bütçe Kaynak İhtiyacı		2.000
Bütçe Dışı Kaynak İhtiyacı		0
TOPLAM KAYNAK İHTİYACI		2.000



Performans Hedefi - 15	Personelin Motivasyonunun Artırılması	
Faaliyet - 41	EMSALLERİNE GÖRE DAHA İYİ PERFORMANS GÖSTEREN PERSONELİN (TEŞEKKÜR YAZISI, PLAKET, AYLIKLA ÖDÜL VB. YÖNTEMLERLE) ÖDÜLLENDİRİLMELERİNİN SAĞLANMASI (42)	
Sorumlu Birim	Genel Sekreterlik Akademik Birimler İdari Birimler	
Ekonomik Kod	Ödenek	
01	Personel Giderleri	615.420
02	SGK Devlet Primi Giderleri	118.720
03	Mal ve Hizmet Alım Giderleri	54.152
04	Faiz Giderleri	0
05	Cari Transferler	0
06	Sermaye Giderleri	5.000
07	Sermaye Transferleri	0
08	Borç verme	0
Bütçe Kaynak İhtiyacı	793.292	
Bütçe Dışı Kaynak İhtiyacı	0	
TOPLAM KAYNAK İHTİYACI	793.292	

Performans Hedefi - 16	Eğitim-Öğretim ve Araştırma Faaliyetlerinin Sağlıklı Bir Şekilde Yapılmasını Sağlamak Amacıyla Fiziksel ve Teknolojik Altyapının Oluşturulması	
Faaliyet - 42	MERKEZ KAMPÜSTE MERKEZİ DERSLİKLER VE OFİS BİNALARI YAPILMASI(43)	
Sorumlu Birim	Yapı İşleri ve Teknik Daire Başkanlığı	
Ekonomik Kod	Ödenek	
01	Personel Giderleri	154.000
02	SGK Devlet Primi Giderleri	31.000
03	Mal ve Hizmet Alım Giderleri	6.200
04	Faiz Giderleri	0
05	Cari Transferler	0
06	Sermaye Giderleri	12.300.000
07	Sermaye Transferleri	0
08	Borç verme	0
Bütçe Kaynak İhtiyacı	12.491.200	
Bütçe Dışı Kaynak İhtiyacı	0	
TOPLAM KAYNAK İHTİYACI	12.491.200	



Performans Hedefi - 16	Eğitim-Öğretim ve Araştırma Faaliyetlerinin Sağlıklı Bir Şekilde Yapılmasını Sağlamak Amacıyla Fiziksel ve Teknolojik Altyapının Oluşturulması	
Faaliyet - 43	MERKEZİ YEMEKHANE İDARİ BÜRO-ODİTORYUM BİNALARI YAPILMASI(44)	
Sorumlu Birim	Yapı İşleri ve Teknik Daire Başkanlığı	
Ekonomik Kod	Ödenek	
01	Personel Giderleri	200.000
02	SGK Devlet Primi Giderleri	33.000
03	Mal ve Hizmet Alım Giderleri	5.000
04	Faiz Giderleri	0
05	Cari Transferler	0
06	Sermaye Giderleri	1.400.000
07	Sermaye Transferleri	0
08	Borç verme	0
Bütçe Kaynak İhtiyacı	1.638.000	
Bütçe Dışı Kaynak İhtiyacı	0	
TOPLAM KAYNAK İHTİYACI	1.638.000	

Performans Hedefi - 16	Eğitim-Öğretim ve Araştırma Faaliyetlerinin Sağlıklı Bir Şekilde Yapılmasını Sağlamak Amacıyla Fiziksel ve Teknolojik Altyapının Oluşturulması	
Faaliyet - 44	MÜHENDİSLİK FAKÜLTESİ İNŞAAT MÜHENDİSLİĞİ LABORATUARLARI VE İŞ ATÖLYELERİ YAPILMASI (45)	
Sorumlu Birim	Yapı İşleri ve Teknik Daire Başkanlığı	
Ekonomik Kod	Ödenek	
01	Personel Giderleri	200.000
02	SGK Devlet Primi Giderleri	35.000
03	Mal ve Hizmet Alım Giderleri	6.000
04	Faiz Giderleri	0
05	Cari Transferler	0
06	Sermaye Giderleri	1.800.000
07	Sermaye Transferleri	0
08	Borç verme	0
Bütçe Kaynak İhtiyacı	2.041.000	
Bütçe Dışı Kaynak İhtiyacı	0	
TOPLAM KAYNAK İHTİYACI	2.041.000	



Performans Hedefi - 16	Eğitim-Öğretim ve Araştırma Faaliyetlerinin Sağlıklı Bir Şekilde Yapılmasını Sağlamak Amacıyla Fiziksel ve Teknolojik Altyapının Oluşturulması	
Faaliyet - 45	DİŞ HEKİMLİĞİ FAKÜLTESİ BİNASI YAPILMASI (47)	
Sorumlu Birim	Yapı İşleri ve Teknik Daire Başkanlığı	
Ekonomik Kod	Ödenek	
01	Personel Giderleri	210.000
02	SGK Devlet Primi Giderleri	40.000
03	Mal ve Hizmet Alım Giderleri	7.000
04	Faiz Giderleri	0
05	Cari Transferler	0
06	Sermaye Giderleri	1.900.000
07	Sermaye Transferleri	0
08	Borç verme	0
Bütçe Kaynak İhtiyacı	2.157.000	
Bütçe Dışı Kaynak İhtiyacı	0	
TOPLAM KAYNAK İHTİYACI	2.157.000	

Performans Hedefi - 16	Eğitim-Öğretim ve Araştırma Faaliyetlerinin Sağlıklı Bir Şekilde Yapılmasını Sağlamak Amacıyla Fiziksel ve Teknolojik Altyapının Oluşturulması	
Faaliyet - 46	İNCİRHARMANI KAMPÜSÜNDE GÜZEL SANATLAR FAKÜLTESİ, İLETİŞİM FAKÜLTESİ DEVLET KONSERVATUARI, YABANCI DİLLER HAZIRLIK OKULU VE TÖMER İÇİN MERKEZİ DERSLİKLER VE OFİS BİNALARI YAPILMASI(109)	
Sorumlu Birim	Yapı İşleri ve Teknik Daire Başkanlığı	
Ekonomik Kod	Ödenek	
01	Personel Giderleri	0
02	SGK Devlet Primi Giderleri	0
03	Mal ve Hizmet Alım Giderleri	0
04	Faiz Giderleri	0
05	Cari Transferler	0
06	Sermaye Giderleri	0
07	Sermaye Transferleri	0
08	Borç verme	0
Bütçe Kaynak İhtiyacı	0	
Bütçe Dışı Kaynak İhtiyacı	0	
TOPLAM KAYNAK İHTİYACI	0	



Performans Hedefi - 16	Eğitim-Öğretim ve Araştırma Faaliyetlerinin Sağlıklı Bir Şekilde Yapılmasını Sağlamak Amacıyla Fiziksel ve Teknolojik Altyapının Oluşturulması	
Faaliyet - 47	KANSER TANI VE TEDAVİ MERKEZİ (ONKOLOJİ MERKEZİ) BİNASI YAPILMASI (48)	
Sorumlu Birim	Yapı İşleri ve Teknik Daire Başkanlığı Uygulama ve araştırma hastanesi	
Ekonomik Kod	Ödenek	
01	Personel Giderleri	1.939.000
02	SGK Devlet Primi Giderleri	427.000
03	Mal ve Hizmet Alım Giderleri	5.000
04	Faiz Giderleri	0
05	Cari Transferler	0
06	Sermaye Giderleri	6.900.000
07	Sermaye Transferleri	0
08	Borç verme	0
Bütçe Kaynak İhtiyacı		9.271.000
Bütçe Dışı Kaynak İhtiyacı		0
TOPLAM KAYNAK İHTİYACI		9.271.000

Performans Hedefi - 16	Eğitim-Öğretim ve Araştırma Faaliyetlerinin Sağlıklı Bir Şekilde Yapılmasını Sağlamak Amacıyla Fiziksel ve Teknolojik Altyapının Oluşturulması	
Faaliyet - 48	BEDEN EĞİTİMİ VE SPOR YÜKSEKOKULU BİNASI VE SPOR KOMPLEKSİ DONATILARI YAPILMASI (110)	
Sorumlu Birim	Yapı İşleri ve Teknik Daire Başkanlığı	
Ekonomik Kod	Ödenek	
01	Personel Giderleri	70.000
02	SGK Devlet Primi Giderleri	6.000
03	Mal ve Hizmet Alım Giderleri	1.000
04	Faiz Giderleri	0
05	Cari Transferler	0
06	Sermaye Giderleri	500.000
07	Sermaye Transferleri	0
08	Borç verme	0
Bütçe Kaynak İhtiyacı		577.000
Bütçe Dışı Kaynak İhtiyacı		0
TOPLAM KAYNAK İHTİYACI		577.000



Performans Hedefi - 16	Eğitim-Öğretim ve Araştırma Faaliyetlerinin Sağlıklı Bir Şekilde Yapılmasını Sağlamak Amacıyla Fiziksel ve Teknolojik Altyapının Oluşturulması	
Faaliyet - 49	YÖK TARAFINDAN AÇILMASI KABUL EDİLEN/AÇIK OLAN BİRİMLER İÇİN ORTAK DERSLİKLER, OFİS BİNASI VE UYGULAMA ALANLARI YAPILMASI(116)	
Sorumlu Birim	Yapı İşleri ve Teknik Daire Başkanlığı	
Ekonomik Kod	Ödenek	
01	Personel Giderleri	140.000
02	SGK Devlet Primi Giderleri	30.000
03	Mal ve Hizmet Alım Giderleri	6.000
04	Faiz Giderleri	0
05	Cari Transferler	0
06	Sermaye Giderleri	6.950.000
07	Sermaye Transferleri	0
08	Borç verme	0
Bütçe Kaynak İhtiyacı	7.126.000	
Bütçe Dışı Kaynak İhtiyacı	0	
TOPLAM KAYNAK İHTİYACI	7.126.000	

Performans Hedefi - 16	Eğitim-Öğretim ve Araştırma Faaliyetlerinin Sağlıklı Bir Şekilde Yapılmasını Sağlamak Amacıyla Fiziksel ve Teknolojik Altyapının Oluşturulması	
Faaliyet - 50	SAĞLIK KAMPÜSÜNDE HASTA YAKINLARININ KULLANABİLECEĞİ OTEL YAPILMASI (49)	
Sorumlu Birim	Yapı İşleri ve Teknik Daire Başkanlığı	
Ekonomik Kod	Ödenek	
01	Personel Giderleri	0
02	SGK Devlet Primi Giderleri	0
03	Mal ve Hizmet Alım Giderleri	0
04	Faiz Giderleri	0
05	Cari Transferler	0
06	Sermaye Giderleri	0
07	Sermaye Transferleri	0
08	Borç verme	0
Bütçe Kaynak İhtiyacı	0	
Bütçe Dışı Kaynak İhtiyacı	0	
TOPLAM KAYNAK İHTİYACI	0	



Performans Hedefi - 16	Eğitim-Öğretim ve Araştırma Faaliyetlerinin Sağlıklı Bir Şekilde Yapılmasını Sağlamak Amacıyla Fiziksel ve Teknolojik Altyapının Oluşturulması	
Faaliyet - 51	KAMPÜSLERDE ISI SİSTEMLERİNİN ETKİNLİĞİNİN ARTIRILMASI AMACIYLA DÖNÜŞÜM VE YALITIM ÇALIŞMALARI YAPILMASI (52)	
Sorumlu Birim	Yapı İşleri ve Teknik Daire Başkanlığı	
Ekonomik Kod	Ödenek	
01	Personel Giderleri	40.000
02	SGK Devlet Primi Giderleri	6.000
03	Mal ve Hizmet Alım Giderleri	1.000
04	Faiz Giderleri	0
05	Cari Transferler	0
06	Sermaye Giderleri	300.000
07	Sermaye Transferleri	0
08	Borç verme	0
Bütçe Kaynak İhtiyacı	347.000	
Bütçe Dışı Kaynak İhtiyacı	0	
TOPLAM KAYNAK İHTİYACI	347.000	

Performans Hedefi - 16	Eğitim-Öğretim ve Araştırma Faaliyetlerinin Sağlıklı Bir Şekilde Yapılmasını Sağlamak Amacıyla Fiziksel ve Teknolojik Altyapının Oluşturulması	
Faaliyet - 52	TÜM KAMPÜSLERİN İÇ VE DIŞ MEKÂN YÖNLENDİRME SİSTEMLERİ OLUŞTURULMASI (54)	
Sorumlu Birim	Yapı İşleri ve Teknik Daire Başkanlığı İdari ve Mali İşler Daire Başkanlığı Akademik Birimler	
Ekonomik Kod	Ödenek	
01	Personel Giderleri	528.600
02	SGK Devlet Primi Giderleri	95.700
03	Mal ve Hizmet Alım Giderleri	57.600
04	Faiz Giderleri	0
05	Cari Transferler	0
06	Sermaye Giderleri	0
07	Sermaye Transferleri	0
08	Borç verme	0
Bütçe Kaynak İhtiyacı	681.900	
Bütçe Dışı Kaynak İhtiyacı	0	
TOPLAM KAYNAK İHTİYACI	681.900	



Performans Hedefi - 16	Eğitim-Öğretim ve Araştırma Faaliyetlerinin Sağlıklı Bir Şekilde Yapılmasını Sağlamak Amacıyla Fiziksel ve Teknolojik Altyapının Oluşturulması	
Faaliyet - 53	TÜM KAMPÜS ALANLARININ AYDINLATMA SİSTEMLERİNİN YENİDEN YAPILANDIRILMASI VE KAMPÜSLERİN JENERATÖR İHTİYAÇLARININ KARŞILANMASI (55)	
Sorumlu Birim	Yapı İşleri ve Teknik Daire Başkanlığı	
Ekonomik Kod	Ödenek	
01	Personel Giderleri	0
02	SGK Devlet Primi Giderleri	0
03	Mal ve Hizmet Alım Giderleri	0
04	Faiz Giderleri	0
05	Cari Transferler	0
06	Sermaye Giderleri	0
07	Sermaye Transferleri	0
08	Borç verme	0
Bütçe Kaynak İhtiyacı		0
Bütçe Dışı Kaynak İhtiyacı		0
TOPLAM KAYNAK İHTİYACI		0

Performans Hedefi - 16	Eğitim-Öğretim ve Araştırma Faaliyetlerinin Sağlıklı Bir Şekilde Yapılmasını Sağlamak Amacıyla Fiziksel ve Teknolojik Altyapının Oluşturulması	
Faaliyet - 54	TÜM KAMPÜSLERDE ÇEVRE DÜZENLEME ÇALIŞMALARINI YAPILMASI, ÖĞRENCİ VE PERSONELİMİZE YÖNELİK SOSYAL, KÜLTÜREL VE SPOR DONATILARI OLUŞTURULMASI (KAFFE, SPOR KOMPLEKSİ, KONDİSYON MERKEZİ VB) (56)	
Sorumlu Birim	Yapı İşleri ve Teknik Daire Başkanlığı	
Ekonomik Kod	Ödenek	
01	Personel Giderleri	0
02	SGK Devlet Primi Giderleri	0
03	Mal ve Hizmet Alım Giderleri	0
04	Faiz Giderleri	0
05	Cari Transferler	0
06	Sermaye Giderleri	0
07	Sermaye Transferleri	0
08	Borç verme	0
Bütçe Kaynak İhtiyacı		0
Bütçe Dışı Kaynak İhtiyacı		0
TOPLAM KAYNAK İHTİYACI		0



Performans Hedefi - 16	Eğitim-Öğretim ve Araştırma Faaliyetlerinin Sağlıklı Bir Şekilde Yapılmasını Sağlamak Amacıyla Fiziksel ve Teknolojik Altyapının Oluşturulması	
Faaliyet - 55	TÜM KAMPÜSLERDE KÜTÜPHANE OLUŞTURULMASI, MEVCUTLARIN FİZİKSEL VE MATERYAL KAPASİTELERİNİN İYİLEŞTİRİLMESİ (58)	
Sorumlu Birim	Yapı İşleri ve Teknik Daire Başkanlığı	
Ekonomik Kod	Ödenek	
01	Personel Giderleri	0
02	SGK Devlet Primi Giderleri	0
03	Mal ve Hizmet Alım Giderleri	0
04	Faiz Giderleri	0
05	Cari Transferler	0
06	Sermaye Giderleri	0
07	Sermaye Transferleri	0
08	Borç verme	0
Bütçe Kaynak İhtiyacı	0	
Bütçe Dışı Kaynak İhtiyacı	0	
TOPLAM KAYNAK İHTİYACI	0	

Performans Hedefi - 16	Eğitim-Öğretim ve Araştırma Faaliyetlerinin Sağlıklı Bir Şekilde Yapılmasını Sağlamak Amacıyla Fiziksel ve Teknolojik Altyapının Oluşturulması	
Faaliyet - 56	TÜM EĞİTİM-ÖĞRETİM BİRİMLERİNİN ASGARİ LABORATUVAR İMKÂNLARINA KAVUŞTURULMASI (59)	
Sorumlu Birim	Yapı İşleri ve Teknik Daire Başkanlığı	
Ekonomik Kod	Ödenek	
01	Personel Giderleri	0
02	SGK Devlet Primi Giderleri	0
03	Mal ve Hizmet Alım Giderleri	0
04	Faiz Giderleri	0
05	Cari Transferler	0
06	Sermaye Giderleri	0
07	Sermaye Transferleri	0
08	Borç verme	0
Bütçe Kaynak İhtiyacı	0	
Bütçe Dışı Kaynak İhtiyacı	0	
TOPLAM KAYNAK İHTİYACI	0	



Performans Hedefi - 16	Eğitim-Öğretim ve Araştırma Faaliyetlerinin Sağlıklı Bir Şekilde Yapılmasını Sağlamak Amacıyla Fiziksel ve Teknolojik Altyapının Oluşturulması	
Faaliyet - 57	TÜM BİRİMLERDEKİ BİLGİSAYAR LABORATUARLARININ YENİLENMESİ VE GÜNCELLENMESİ (113)	
Sorumlu Birim	Yapı İşleri ve Teknik Daire Başkanlığı Bilgi İşlem Daire Başkanlığı İdari ve Mali İşler Daire Başkanlığı Akademik Birimler	
Ekonomik Kod	Ödenek	
01	Personel Giderleri	321.400
02	SGK Devlet Primi Giderleri	69.100
03	Mal ve Hizmet Alım Giderleri	54.500
04	Faiz Giderleri	0
05	Cari Transferler	0
06	Sermaye Giderleri	1.248.000
07	Sermaye Transferleri	0
08	Borç verme	0
Bütçe Kaynak İhtiyacı	1.693.000	
Bütçe Dışı Kaynak İhtiyacı	0	
TOPLAM KAYNAK İHTİYACI	1.693.000	

Performans Hedefi - 16	Eğitim-Öğretim ve Araştırma Faaliyetlerinin Sağlıklı Bir Şekilde Yapılmasını Sağlamak Amacıyla Fiziksel ve Teknolojik Altyapının Oluşturulması	
Faaliyet - 58	TÜM DERSLİKLERİN FİZİKSEL VE TEKNOLOJİK DONANIM YÖNÜNDEN İYİLEŞTİRİLMESİ (60)	
Sorumlu Birim	Yapı İşleri ve Teknik Daire Başkanlığı Bilgi İşlem Daire Başkanlığı İdari ve Mali İşler Daire Başkanlığı Akademik Birimler	
Ekonomik Kod	Ödenek	
01	Personel Giderleri	1.185.250
02	SGK Devlet Primi Giderleri	196.560
03	Mal ve Hizmet Alım Giderleri	142.180
04	Faiz Giderleri	0
05	Cari Transferler	0
06	Sermaye Giderleri	6.104.000
07	Sermaye Transferleri	0
08	Borç verme	0
Bütçe Kaynak İhtiyacı	7.627.990	
Bütçe Dışı Kaynak İhtiyacı	0	
TOPLAM KAYNAK İHTİYACI	7.627.990	



Performans Hedefi - 16	Eğitim-Öğretim ve Araştırma Faaliyetlerinin Sağlıklı Bir Şekilde Yapılmasını Sağlamak Amacıyla Fiziksel ve Teknolojik Altyapının Oluşturulması	
Faaliyet - 59	MERKEZ KAMPÜS ALT YAPI İNŞAATI (ISI GALERİSİ VE TESİSATI YAPILMASI, GÖRÜNTÜLEME VE AYDINLATMA SİSTEMİNİN YAPILMASI, KAMPÜS İÇİ YOLLARI, İSTİNAT PERDELERİ VE ÇEVRE DÜZENLEME İŞLERİNİN YAPILMASI) (62)	
Sorumlu Birim	Yapı İşleri ve Teknik Daire Başkanlığı	
Ekonomik Kod	Ödenek	
01	Personel Giderleri	300.000
02	SGK Devlet Primi Giderleri	75.000
03	Mal ve Hizmet Alım Giderleri	14.000
04	Faiz Giderleri	0
05	Cari Transferler	0
06	Sermaye Giderleri	5.600.000
07	Sermaye Transferleri	0
08	Borç verme	0
Bütçe Kaynak İhtiyacı	5.989.000	
Bütçe Dışı Kaynak İhtiyacı	0	
TOPLAM KAYNAK İHTİYACI	5.989.000	

Performans Hedefi - 16	Eğitim-Öğretim ve Araştırma Faaliyetlerinin Sağlıklı Bir Şekilde Yapılmasını Sağlamak Amacıyla Fiziksel ve Teknolojik Altyapının Oluşturulması	
Faaliyet - 60	DİYABET VE OBEZİTE ARAŞTIRMA VE UYGULAMA MERKEZİ BİNASI YAPILMASI (63)	
Sorumlu Birim	Yapı İşleri ve Teknik Daire Başkanlığı Uygulama ve Araştırma Hastanesi	
Ekonomik Kod	Ödenek	
01	Personel Giderleri	1.949.000
02	SGK Devlet Primi Giderleri	423.000
03	Mal ve Hizmet Alım Giderleri	7.000
04	Faiz Giderleri	0
05	Cari Transferler	0
06	Sermaye Giderleri	7.840.000
07	Sermaye Transferleri	0
08	Borç verme	0
Bütçe Kaynak İhtiyacı	10.219.000	
Bütçe Dışı Kaynak İhtiyacı	0	
TOPLAM KAYNAK İHTİYACI	10.219.000	



Performans Hedefi - 16	Eğitim-Öğretim ve Araştırma Faaliyetlerinin Sağlıklı Bir Şekilde Yapılmasını Sağlamak Amacıyla Fiziksel ve Teknolojik Altyapının Oluşturulması	
Faaliyet -61	YÜZME HAVUZU VE SOSYAL TESİSLERİ BİNASI YAPILMASI (46)	
Sorumlu Birim	Yapı İşleri ve Teknik Daire Başkanlığı	
Ekonomik Kod	Ödenek	
01	Personel Giderleri	290.000
02	SGK Devlet Primi Giderleri	70.000
03	Mal ve Hizmet Alım Giderleri	13.000
04	Faiz Giderleri	0
05	Cari Transferler	0
06	Sermaye Giderleri	4.500.000
07	Sermaye Transferleri	0
08	Borç verme	0
Bütçe Kaynak İhtiyacı	4.873.000	
Bütçe Dışı Kaynak İhtiyacı	0	
TOPLAM KAYNAK İHTİYACI	4.873.000	

Performans Hedefi - 17	Büyük Onarımların Gerçekleştirilmesi	
Faaliyet - 62	MEVCUT KONFERANS SALONLARI VE İDARİ BİRİMLERDE FİZİKİ VE SOSYAL ALANLARIN İYİLEŞTİRİLMESİ (64)	
Sorumlu Birim	Yapı İşleri ve Teknik Daire Başkanlığı	
Ekonomik Kod	Ödenek	
01	Personel Giderleri	0
02	SGK Devlet Primi Giderleri	0
03	Mal ve Hizmet Alım Giderleri	0
04	Faiz Giderleri	0
05	Cari Transferler	0
06	Sermaye Giderleri	0
07	Sermaye Transferleri	0
08	Borç verme	0
Bütçe Kaynak İhtiyacı	0	
Bütçe Dışı Kaynak İhtiyacı	0	
TOPLAM KAYNAK İHTİYACI	0	



Performans Hedefi - 17	Büyük Onarımların Gerçekleştirilmesi	
Faaliyet - 63	ARITMA TESİSLERİ KURULMASI (DEVREK VE ÇAYCUMA MYO) (114)	
Sorumlu Birim	Yapı İşleri ve Teknik Daire Başkanlığı	
Ekonomik Kod	Ödenek	
01	Personel Giderleri	100.000
02	SGK Devlet Primi Giderleri	7.000
03	Mal ve Hizmet Alım Giderleri	2.000
04	Faiz Giderleri	0
05	Cari Transferler	0
06	Sermaye Giderleri	500.000
07	Sermaye Transferleri	0
08	Borç verme	0
Bütçe Kaynak İhtiyacı	609.000	
Bütçe Dışı Kaynak İhtiyacı	0	
TOPLAM KAYNAK İHTİYACI	609.000	

Performans Hedefi - 17	Büyük Onarımların Gerçekleştirilmesi	
Faaliyet - 64	MERKEZ KAMPÜSTE VE DİĞERLERİNDE MEVCUT BİNALARIN TADİLAT VE ONARIM İŞLERİNİN YAPILMASI (65)	
Sorumlu Birim	Yapı İşleri ve Teknik Daire Başkanlığı	
Ekonomik Kod	Ödenek	
01	Personel Giderleri	100.000
02	SGK Devlet Primi Giderleri	13.000
03	Mal ve Hizmet Alım Giderleri	2.000
04	Faiz Giderleri	0
05	Cari Transferler	0
06	Sermaye Giderleri	500.000
07	Sermaye Transferleri	0
08	Borç verme	0
Bütçe Kaynak İhtiyacı	615.000	
Bütçe Dışı Kaynak İhtiyacı	0	
TOPLAM KAYNAK İHTİYACI	615.000	



Performans Hedefi - 17	Büyük Onarımların Gerçekleştirilmesi	
Faaliyet - 65	ENGELLİLERE YÖNELİK TADİLAT VE ONARIMLARIN YAPILMASI, FİZİKİ İMKANLARIN ARTIRILMASI (66)	
Sorumlu Birim	Yapı İşleri ve Teknik Daire Başkanlığı	
Ekonomik Kod	Ödenek	
01	Personel Giderleri	40.000
02	SGK Devlet Primi Giderleri	4.000
03	Mal ve Hizmet Alım Giderleri	1.000
04	Faiz Giderleri	0
05	Cari Transferler	0
06	Sermaye Giderleri	200.000
07	Sermaye Transferleri	0
08	Borç verme	0
Bütçe Kaynak İhtiyacı	245.000	
Bütçe Dışı Kaynak İhtiyacı	0	
TOPLAM KAYNAK İHTİYACI	245.000	

Performans Hedefi - 18	Etüt-Proje İşlerinin Gerçekleştirilmesi	
Faaliyet - 66	ETÜT, SONDAJ, VAZİYET PLANI, UYGULAMA PROJELERİ VB. İŞLEMLERİN GERÇEKLEŞTİRİLMESİ (67)	
Sorumlu Birim	Yapı İşleri ve Teknik Daire Başkanlığı	
Ekonomik Kod	Ödenek	
01	Personel Giderleri	45.000
02	SGK Devlet Primi Giderleri	4.000
03	Mal ve Hizmet Alım Giderleri	1.000
04	Faiz Giderleri	0
05	Cari Transferler	0
06	Sermaye Giderleri	750.000
07	Sermaye Transferleri	0
08	Borç verme	0
Bütçe Kaynak İhtiyacı	800.000	
Bütçe Dışı Kaynak İhtiyacı	0	
TOPLAM KAYNAK İHTİYACI	800.000	



Performans Hedefi - 18	Etüt-Proje İşlerinin Gerçekleştirilmesi	
Faaliyet - 67	İHTİYAÇ DUYULAN PARSELLERİN KAMULAŞTIRILMASI (68)	
Sorumlu Birim	Yapı İşleri ve Teknik Daire Başkanlığı İdari ve Mali İşler Daire Başkanlığı	
Ekonomik Kod	Ödenek	
01	Personel Giderleri	0
02	SGK Devlet Primi Giderleri	0
03	Mal ve Hizmet Alım Giderleri	0
04	Faiz Giderleri	0
05	Cari Transferler	0
06	Sermaye Giderleri	0
07	Sermaye Transferleri	0
08	Borç verme	0
Bütçe Kaynak İhtiyacı	0	
Bütçe Dışı Kaynak İhtiyacı	0	
TOPLAM KAYNAK İHTİYACI	0	

Performans Hedefi - 19	Üniversite Kampüsünü 24 Saat Hizmet Verecek Şekilde Aktif Hale Getirecek Bir E- Altyapı Oluşturulması	
Faaliyet - 68	TÜM KAMPÜSLERİN BİLİŞİM TEKNOLOJİ İMKÂNLARININ İYİLEŞTİRİLMESİ VE MODERNİZASYONUNUN SAĞLANMASI (69)	
Sorumlu Birim	Yapı İşleri ve Teknik Daire Başkanlığı İdari ve Mali İşler Daire Başkanlığı Bilgi İşlem Daire Başkanlığı	
Ekonomik Kod	Ödenek	
01	Personel Giderleri	51.800
02	SGK Devlet Primi Giderleri	9.500
03	Mal ve Hizmet Alım Giderleri	0
04	Faiz Giderleri	0
05	Cari Transferler	0
06	Sermaye Giderleri	192.000
07	Sermaye Transferleri	0
08	Borç verme	0
Bütçe Kaynak İhtiyacı	253.300	
Bütçe Dışı Kaynak İhtiyacı	0	
TOPLAM KAYNAK İHTİYACI	253.300	



Performans Hedefi - 19	Üniversite Kampüsünü 24 Saat Hizmet Verecek Şekilde Aktif Hale Getirecek Bir E- Altyapı Oluşturulması	
Faaliyet - 69	ÖĞRENCİ İŞLERİNİN YENİDEN YAPILANDIRILMASI VE BİLİŞİM TEKNOLOJİ İMKÂNLARININ İYİLEŞTİRİLMESİ (70)	
Sorumlu Birim	Öğrenci İşleri Daire Başkanlığı Bilgi İşlem Daire Başkanlığı	
Ekonomik Kod	Ödenek	
01	Personel Giderleri	32.700
02	SGK Devlet Primi Giderleri	5.900
03	Mal ve Hizmet Alım Giderleri	650
04	Faiz Giderleri	0
05	Cari Transferler	0
06	Sermaye Giderleri	0
07	Sermaye Transferleri	0
08	Borç verme	0
Bütçe Kaynak İhtiyacı	39.250	
Bütçe Dışı Kaynak İhtiyacı	0	
TOPLAM KAYNAK İHTİYACI	39.250	

Performans Hedefi - 20	İkili Anlaşmalar Çerçevesinde Ulusal ve Uluslararası Düzeyde Öğrenci ve Öğretim Elemanı Değişiminde Bulunulması	
Faaliyet - 70	ULUSLARARASI ÖĞRENCİ VE ÖĞRETİM ELEMANLARI DEĞİŞİM PROGRAMLARI ÇERÇEVESİNDE ÖĞRENCİ ÖĞRETİM ELEMANI DEĞİŞİMİNİN SAĞLANMASI (71)	
Sorumlu Birim	Rektörlük (Öğrenci ve Öğretim Elemanları Değişim Programları Koordinatörlüğü) Akademik Birimler	
Ekonomik Kod	Ödenek	
01	Personel Giderleri	488.120
02	SGK Devlet Primi Giderleri	101.700
03	Mal ve Hizmet Alım Giderleri	22.652
04	Faiz Giderleri	0
05	Cari Transferler	0
06	Sermaye Giderleri	0
07	Sermaye Transferleri	0
08	Borç verme	0
Bütçe Kaynak İhtiyacı	612.472	
Bütçe Dışı Kaynak İhtiyacı	0	
TOPLAM KAYNAK İHTİYACI	612.472	



Performans Hedefi - 20	İkili Anlaşmalar Çerçevesinde Ulusal ve Uluslararası Düzeyde Öğrenci ve Öğretim Elemanı Değişiminde Bulunulması	
Faaliyet - 71	ULUSAL ÖĞRENCİ DEĞİŞİM PROGRAMLARI ÇERÇEVESİNDE ÖĞRENCİ DEĞİŞİMİNİN SAĞLANMASI (72)	
Sorumlu Birim	Rektörlük (Öğrenci ve Öğretim Elemanları Değişim Programları Koordinatörlüğü) Akademik Birimler	
Ekonomik Kod	Ödenek	
01	Personel Giderleri	510.320
02	SGK Devlet Primi Giderleri	114.500
03	Mal ve Hizmet Alım Giderleri	23.952
04	Faiz Giderleri	0
05	Cari Transferler	0
06	Sermaye Giderleri	0
07	Sermaye Transferleri	0
08	Borç verme	0
Bütçe Kaynak İhtiyacı	648.772	
Bütçe Dışı Kaynak İhtiyacı	0	
TOPLAM KAYNAK İHTİYACI	648.772	

Performans Hedefi - 21	Yurtiçi ve Yurt Dışındaki Üniversitelerle Bilimsel, Sosyal, Kültürel ve Sanatsal Aktiviteler Gerçekleştirilmesi	
Faaliyet - 72	DEĞİŞİK ÜNİVERSİTELERDEN AKADEMİSYENLERLE ORTAK AKADEMİK ETKİNLİKLER DÜZENLENMESİ (73)	
Sorumlu Birim	Akademik Birimler	
Ekonomik Kod	Ödenek	
01	Personel Giderleri	686.920
02	SGK Devlet Primi Giderleri	107.000
03	Mal ve Hizmet Alım Giderleri	31.152
04	Faiz Giderleri	0
05	Cari Transferler	0
06	Sermaye Giderleri	0
07	Sermaye Transferleri	0
08	Borç verme	0
Bütçe Kaynak İhtiyacı	825.072	
Bütçe Dışı Kaynak İhtiyacı	0	
TOPLAM KAYNAK İHTİYACI	825.072	



Performans Hedefi - 21	Yurtiçi ve Yurt Dışındaki Üniversitelerle Bilimsel, Sosyal, Kültürel ve Sanatsal Aktiviteler Gerçekleştirilmesi	
Faaliyet - 73	YABANCI UYRUKLU ÖĞRETİM ELEMANI İSTİHDAM/MİSAFİR EDİLMESİ (74)	
Sorumlu Birim	Rektörlük (Uluslararası ilişkiler Koordinatörlüğü) Akademik Birimler	
Ekonomik Kod	Ödenek	
01	Personel Giderleri	686.210
02	SGK Devlet Primi Giderleri	110.700
03	Mal ve Hizmet Alım Giderleri	29.879
04	Faiz Giderleri	0
05	Cari Transferler	0
06	Sermaye Giderleri	0
07	Sermaye Transferleri	0
08	Borç verme	0
Bütçe Kaynak İhtiyacı	826.786	
Bütçe Dışı Kaynak İhtiyacı	0	
TOPLAM KAYNAK İHTİYACI	826.786	

Performans Hedefi - 21	Yurtiçi ve Yurt Dışındaki Üniversitelerle Bilimsel, Sosyal, Kültürel ve Sanatsal Aktiviteler Gerçekleştirilmesi	
Faaliyet - 74	ULUSAL VE ULUSLARARASI ALANDA BİLİMSEL KONGRELERE EV SAHİPLİĞİ YAPILMASI (75)	
Sorumlu Birim	Rektörlük (Uluslararası İlişkiler Koordinatörlüğü) Rektörlük (Basın Yayın Halkla İlişkiler Koordinatörlüğü) Akademik Birimler	
Ekonomik Kod	Ödenek	
01	Personel Giderleri	705.110
02	SGK Devlet Primi Giderleri	124.700
03	Mal ve Hizmet Alım Giderleri	32.076
04	Faiz Giderleri	0
05	Cari Transferler	0
06	Sermaye Giderleri	0
07	Sermaye Transferleri	0
08	Borç verme	0
Bütçe Kaynak İhtiyacı	861.886	
Bütçe Dışı Kaynak İhtiyacı	0	
TOPLAM KAYNAK İHTİYACI	861.886	



Performans Hedefi - 21	Yurtiçi ve Yurt Dışındaki Üniversitelerle Bilimsel, Sosyal, Kültürel ve Sanatsal Aktiviteler Gerçekleştirilmesi	
Faaliyet - 75	YURT İÇİ VE YURT DIŞI ÜNİVERSİTELERLE SOSYAL, KÜLTÜREL VE SANATSAL ETKİNLİKLER YAPILMASI (76)	
Sorumlu Birim	Rektörlük (Uluslararası İlişkiler Koordinatörlüğü) Rektörlük (Basın Yayın Halkla İlişkiler Koordinatörlüğü) Sağlık Kültür ve Spor Daire Başkanlığı Akademik Birimler	
Ekonomik Kod	Ödenek	
01	Personel Giderleri	710.210
02	SGK Devlet Primi Giderleri	106.400
03	Mal ve Hizmet Alım Giderleri	244.676
04	Faiz Giderleri	0
05	Cari Transferler	0
06	Sermaye Giderleri	0
07	Sermaye Transferleri	0
08	Borç verme	0
Bütçe Kaynak İhtiyacı	1.061.286	
Bütçe Dışı Kaynak İhtiyacı	0	
TOPLAM KAYNAK İHTİYACI	1.061.286	

Performans Hedefi - 22	AB Fonları Tarafından Desteklenen Projelerde Yer Alınması	
Faaliyet - 76	ULUSAL VE ULUSLARARASI ORTAK PROJELER GELİŞTİRİLMESİ VE UYGULANMASI (77)	
Sorumlu Birim	Rektörlük (Uluslararası İlişkiler Koordinatörlüğü) Rektörlük (Bilimsel Araştırma Projeleri Koordinatörlüğü) Akademik Birimler	
Ekonomik Kod	Ödenek	
01	Personel Giderleri	685.310
02	SGK Devlet Primi Giderleri	106.700
03	Mal ve Hizmet Alım Giderleri	773.076
04	Faiz Giderleri	0
05	Cari Transferler	0
06	Sermaye Giderleri	1.300.000
07	Sermaye Transferleri	0
08	Borç verme	0
Bütçe Kaynak İhtiyacı	2.865.086	
Bütçe Dışı Kaynak İhtiyacı	0	
TOPLAM KAYNAK İHTİYACI	2.865.086	



Performans Hedefi - 23	Ulusal ve Bölgesel Paydaşların Talep Ettiği Eğitimlerin Karşlanması	
Faaliyet - 77	SÜREKLİ EĞİTİM MERKEZİNİN VERDİĞİ HİZMETİN KAPASİTESİNİN VE ÇEŞİTLİLİĞİNİN ARTIRILMASI (78)	
Sorumlu Birim	Rektörlük (Sürekli Eğitim Merkezi) Akademik Birimler	
Ekonomik Kod	Ödenek	
01	Personel Giderleri	523.010
02	SGK Devlet Primi Giderleri	90.100
03	Mal ve Hizmet Alım Giderleri	31.776
04	Faiz Giderleri	0
05	Cari Transferler	0
06	Sermaye Giderleri	0
07	Sermaye Transferleri	0
08	Borç verme	0
Bütçe Kaynak İhtiyacı	644.886	
Bütçe Dışı Kaynak İhtiyacı	0	
TOPLAM KAYNAK İHTİYACI	644.886	

Performans Hedefi - 24	Kamuoyu ve Paydaşlarla Sağlıklı ve Etkin Bir İletişim Kurulabilmesi	
Faaliyet - 78	ÜNİVERSİTE TARAFINDAN GERÇEKLEŞTİRİLECEK AKTİVİTELERE İLİŞKİN KAMUOYUNA İNTERNET SAYFASI VE BASIN ARACILIĞIYLA BİLGİ VERİLMESİ (79)	
Sorumlu Birim	Rektörlük (Basın Yayın Halkla İlişkiler Koordinatörlüğü)	
Ekonomik Kod	Ödenek	
01	Personel Giderleri	0
02	SGK Devlet Primi Giderleri	0
03	Mal ve Hizmet Alım Giderleri	0
04	Faiz Giderleri	0
05	Cari Transferler	0
06	Sermaye Giderleri	0
07	Sermaye Transferleri	0
08	Borç verme	0
Bütçe Kaynak İhtiyacı	0	
Bütçe Dışı Kaynak İhtiyacı	0	
TOPLAM KAYNAK İHTİYACI	0	



Performans Hedefi - 24	Kamuoyu ve Paydaşlarla Sağlıklı ve Etkin Bir İletişim Kurulabilmesi	
Faaliyet - 79	ÜNİVERSİTE TARAFINDAN GERÇEKLEŞTİRİLECEK AKTİVİTELERE İLİŞKİN PAYDAŞLARI BİLGİLENDİREN PERİYODİK KAMPÜS GAZETESİ YAYIMLANMASI VE SÜREKLİLİĞİNİN SAĞLANMASI (80)	
Sorumlu Birim	Rektörlük (Basın Yayın Halkla İlişkiler Koordinatörlüğü)	
Ekonomik Kod	Ödenek	
01	Personel Giderleri	0
02	SGK Devlet Primi Giderleri	0
03	Mal ve Hizmet Alım Giderleri	0
04	Faiz Giderleri	0
05	Cari Transferler	0
06	Sermaye Giderleri	0
07	Sermaye Transferleri	0
08	Borç verme	0
Bütçe Kaynak İhtiyacı		0
Bütçe Dışı Kaynak İhtiyacı		0
TOPLAM KAYNAK İHTİYACI		0

Performans Hedefi - 24	Kamuoyu ve Paydaşlarla Sağlıklı ve Etkin Bir İletişim Kurulabilmesi	
Faaliyet - 80	PAYDAŞ MEMNUNİYET ANKETİNİN GERÇEKLEŞTİRİLMESİ VE ELDE EDİLEN GERİ BİLDİRİMLER İŞİĞİNDE DÜZENLEMELER YAPILMASI (81)	
Sorumlu Birim	Strateji Geliştirme Daire Başkanlığı	
Ekonomik Kod	Ödenek	
01	Personel Giderleri	40.000
02	SGK Devlet Primi Giderleri	8.000
03	Mal ve Hizmet Alım Giderleri	10.000
04	Faiz Giderleri	0
05	Cari Transferler	0
06	Sermaye Giderleri	0
07	Sermaye Transferleri	0
08	Borç verme	0
Bütçe Kaynak İhtiyacı		58.000
Bütçe Dışı Kaynak İhtiyacı		0
TOPLAM KAYNAK İHTİYACI		58.000



Performans Hedefi - 24	Kamuoyu ve Paydaşlarla Sağlıklı ve Etkin Bir İletişim Kurulabilmesi	
Faaliyet - 81	MEZUNLARLA İLETİŞİM SAĞLAYACAK SÜREKLİLİK ARZ EDEN FAALİYETLERİN DÜZENLENMESİ (82)	
Sorumlu Birim	Öğrenci İşleri Daire Başkanlığı Akademik Birimler	
Ekonomik Kod	Ödenek	
01	Personel Giderleri	536.910
02	SGK Devlet Primi Giderleri	104.400
03	Mal ve Hizmet Alım Giderleri	32.526
04	Faiz Giderleri	0
05	Cari Transferler	0
06	Sermaye Giderleri	0
07	Sermaye Transferleri	0
08	Borç verme	0
Bütçe Kaynak İhtiyacı	673.836	
Bütçe Dışı Kaynak İhtiyacı	0	
TOPLAM KAYNAK İHTİYACI	673.836	

Performans Hedefi - 25	Bölgesel, Ulusal ve Uluslararası Düzeyde Üniversitenin Tanıtımının Yapılması	
Faaliyet - 82	ÜNİVERSİTEMİZİN VE TÜM BİRİMLERİN TANITIMININ DÜZENLİ OLARAK YAPILMASI VE BELGELENMESİ; ULUSAL VE ULUSLARARASI TANITIM FUARLARINA KATILIMIN SAĞLANMASI (83)	
Sorumlu Birim	Rektörlük (Uluslararası İlişkiler Koordinatörlüğü) Rektörlük (Basın Yayın Halkla İlişkiler Koordinatörlüğü) Sağlık Kültür ve Spor Daire Başkanlığı Öğrenci İşleri Daire Başkanlığı	
Ekonomik Kod	Ödenek	
01	Personel Giderleri	32.700
02	SGK Devlet Primi Giderleri	5.900
03	Mal ve Hizmet Alım Giderleri	150.650
04	Faiz Giderleri	0
05	Cari Transferler	0
06	Sermaye Giderleri	0
07	Sermaye Transferleri	0
08	Borç verme	0
Bütçe Kaynak İhtiyacı	189.250	
Bütçe Dışı Kaynak İhtiyacı	0	
TOPLAM KAYNAK İHTİYACI	189.250	



Performans Hedefi - 25	Bölgesel, Ulusal ve Uluslararası Düzeyde Üniversitenin Tanıtımının Yapılması	
Faaliyet - 83	BÖLGEDEKİ KAMU VE ÖZEL SEKTÖR, SİVİL TOPLUM ÖRGÜTÜ VE MEDYA KURULUŞLARIYLA İŞBİRLİĞİNE GİDİLEREK BÖLGE HALKINA YÖNELİK KURSLAR, SEMİNERLER, EĞİTİM VE TELEVİZYON PROGRAMLARI DÜZENLENMESİ (84)	
Sorumlu Birim	Rektörlük (Basın Yayın Halkla İlişkiler Koordinatörlüğü) Rektörlük (Sürekli Eğitim Merkezi) İletişim Fakültesi Akademik Birimler	
Ekonomik Kod	Ödenek	
01	Personel Giderleri	537.310
02	SGK Devlet Primi Giderleri	90.980
03	Mal ve Hizmet Alım Giderleri	22.576
04	Faiz Giderleri	0
05	Cari Transferler	0
06	Sermaye Giderleri	0
07	Sermaye Transferleri	0
08	Borç verme	0
Bütçe Kaynak İhtiyacı	650.866	
Bütçe Dışı Kaynak İhtiyacı	0	
TOPLAM KAYNAK İHTİYACI	650.866	

Performans Hedefi - 25	Bölgesel, Ulusal ve Uluslararası Düzeyde Üniversitenin Tanıtımının Yapılması	
Faaliyet - 84	ULUSAL VE ULUSLARARASI ÖLÇEKTE ETKİNLİKLERE EV SAHİPLİĞİ YAPILMASI (85)	
Sorumlu Birim	Rektörlük (Basın Yayın Halkla İlişkiler Koordinatörlüğü) Rektörlük (Sürekli Eğitim Merkezi) Akademik Birimler	
Ekonomik Kod	Ödenek	
01	Personel Giderleri	574.450
02	SGK Devlet Primi Giderleri	103.900
03	Mal ve Hizmet Alım Giderleri	23.080
04	Faiz Giderleri	0
05	Cari Transferler	0
06	Sermaye Giderleri	0
07	Sermaye Transferleri	0
08	Borç verme	0
Bütçe Kaynak İhtiyacı	701.430	
Bütçe Dışı Kaynak İhtiyacı	0	
TOPLAM KAYNAK İHTİYACI	701.430	



Performans Hedefi - 25	Bölgesel, Ulusal ve Uluslararası Düzeyde Üniversitenin Tanıtımının Yapılması	
Faaliyet - 85	ÖĞRENCİ KULÜPLERİNİN ULUSAL VE ULUSLARARASI ETKİNLİKLERE KATILIMININ SAĞLANMASI (86)	
Sorumlu Birim	Rektörlük (Uluslararası İlişkiler Koordinatörlüğü) Sağlık Kültür ve Spor Daire Başkanlığı	
Ekonomik Kod	Ödenek	
01	Personel Giderleri	0
02	SGK Devlet Primi Giderleri	0
03	Mal ve Hizmet Alım Giderleri	120.000
04	Faiz Giderleri	0
05	Cari Transferler	0
06	Sermaye Giderleri	0
07	Sermaye Transferleri	0
08	Borç verme	0
Bütçe Kaynak İhtiyacı	120.000	
Bütçe Dışı Kaynak İhtiyacı	0	
TOPLAM KAYNAK İHTİYACI	120.000	

Performans Hedefi - 25	Bölgesel, Ulusal ve Uluslararası Düzeyde Üniversitenin Tanıtımının Yapılması	
Faaliyet - 86	BÖLGE HALKININ KATILIMDA BULUNACAĞI SOSYAL, KÜLTÜREL VE SPORTİF AKTİVİTELERE AĞIRLIK VERİLMESİ (87)	
Sorumlu Birim	Rektörlük (Basın Yayın Halkla İlişkiler Koordinatörlüğü) Rektörlük (Sürekli Eğitim Merkezi) Akademik Birimler	
Ekonomik Kod	Ödenek	
01	Personel Giderleri	663.110
02	SGK Devlet Primi Giderleri	104.500
03	Mal ve Hizmet Alım Giderleri	29.626
04	Faiz Giderleri	0
05	Cari Transferler	0
06	Sermaye Giderleri	0
07	Sermaye Transferleri	0
08	Borç verme	0
Bütçe Kaynak İhtiyacı	797.236	
Bütçe Dışı Kaynak İhtiyacı	0	
TOPLAM KAYNAK İHTİYACI	797.236	



Performans Hedefi - 26	Öğrencilerin Sosyo-Ekonomik ve Kültürel Gelişimine Destek Olunması	
Faaliyet - 87	ÖĞRENCİ KULÜPLERİNE ÜYE SAYISININ ARTIRILMASI (88)	
Sorumlu Birim	Sağlık Kültür ve Spor Daire Başkanlığı	
Ekonomik Kod	Ödenek	
01	Personel Giderleri	0
02	SGK Devlet Primi Giderleri	0
03	Mal ve Hizmet Alım Giderleri	20.000
04	Faiz Giderleri	0
05	Cari Transferler	0
06	Sermaye Giderleri	0
07	Sermaye Transferleri	0
08	Borç verme	0
Bütçe Kaynak İhtiyacı	20.000	
Bütçe Dışı Kaynak İhtiyacı	0	
TOPLAM KAYNAK İHTİYACI	20.000	

Performans Hedefi - 26	Öğrencilerin Sosyo-Ekonomik ve Kültürel Gelişimine Destek Olunması	
Faaliyet - 88	ÖĞRENCİ KULÜPLERİNİN ETKİNLİKLERİN ARTIRILMASI VE BU ETKİNLİKLERİN BELGELENEREK DÜZENLİ BİR ŞEKİLDE RAPOR EDİLMESİNİN SAĞLANMASI (89)	
Sorumlu Birim	Sağlık Kültür ve Spor Daire Başkanlığı	
Ekonomik Kod	Ödenek	
01	Personel Giderleri	354.000
02	SGK Devlet Primi Giderleri	0
03	Mal ve Hizmet Alım Giderleri	1.396.000
04	Faiz Giderleri	0
05	Cari Transferler	0
06	Sermaye Giderleri	0
07	Sermaye Transferleri	0
08	Borç verme	0
Bütçe Kaynak İhtiyacı	1.750.000	
Bütçe Dışı Kaynak İhtiyacı	0	
TOPLAM KAYNAK İHTİYACI	1.750.000	



Performans Hedefi - 26	Öğrencilerin Sosyo-Ekonomik ve Kültürel Gelişimine Destek Olunması	
Faaliyet - 89	KÜLTÜR, SANAT VE SPOR ETKİNLİKLERİ DÜZENLENEREK ÖĞRENCİLERİN KATILIMININ SAĞLANMASI (90)	
Sorumlu Birim	Rektörlük (Basın Yayın Halkla İlişkiler Koordinatörlüğü) Beden Eğitimi ve Spor Yüksekokulu Devlet Konservatuarı Sağlık Kültür ve Spor Daire Başkanlığı	
Ekonomik Kod	Ödenek	
01	Personel Giderleri	25.000
02	SGK Devlet Primi Giderleri	4.300
03	Mal ve Hizmet Alım Giderleri	454.700
04	Faiz Giderleri	0
05	Cari Transferler	0
06	Sermaye Giderleri	0
07	Sermaye Transferleri	0
08	Borç verme	0
Bütçe Kaynak İhtiyacı	484.600	
Bütçe Dışı Kaynak İhtiyacı	0	
TOPLAM KAYNAK İHTİYACI	484.600	

Performans Hedefi - 26	Öğrencilerin Sosyo-Ekonomik ve Kültürel Gelişimine Destek Olunması	
Faaliyet - 90	ULUSAL ÖĞRENCİ KONGRELERİ DÜZENLENMESİ (91)	
Sorumlu Birim	Sağlık Kültür ve Spor Daire Başkanlığı	
Ekonomik Kod	Ödenek	
01	Personel Giderleri	0
02	SGK Devlet Primi Giderleri	0
03	Mal ve Hizmet Alım Giderleri	50.000
04	Faiz Giderleri	0
05	Cari Transferler	0
06	Sermaye Giderleri	0
07	Sermaye Transferleri	0
08	Borç verme	0
Bütçe Kaynak İhtiyacı	50.000	
Bütçe Dışı Kaynak İhtiyacı	0	
TOPLAM KAYNAK İHTİYACI	50.000	



Performans Hedefi - 26	Öğrencilerin Sosyo-Ekonomik ve Kültürel Gelişimine Destek Olunması	
Faaliyet - 91	YEMEK YARDIMI VE ÖĞRENCİ ÇALIŞTIRMA PROGRAMINDAN DÜŞÜK GELİRLİ BAŞARILI ÖĞRENCİLERİN YARARLANDIRILMASI (92)	
Sorumlu Birim	Sağlık Kültür ve Spor Daire Başkanlığı Akademik Birimler	
Ekonomik Kod	Ödenek	
01	Personel Giderleri	823.350
02	SGK Devlet Primi Giderleri	148.700
03	Mal ve Hizmet Alım Giderleri	3.584.480
04	Faiz Giderleri	0
05	Cari Transferler	0
06	Sermaye Giderleri	0
07	Sermaye Transferleri	0
08	Borç verme	0
Bütçe Kaynak İhtiyacı	4.556.530	
Bütçe Dışı Kaynak İhtiyacı	0	
TOPLAM KAYNAK İHTİYACI	4.556.530	

Performans Hedefi - 27	Her Yıl Yeni Kaydolan Öğrencilere Yönelik Uyum Programı Uygulanması	
Faaliyet - 92	BÖLÜMLERCE HER EĞİTİM-ÖĞRETİM YILININ BAŞINDA UYUM PROGRAMI GERÇEKLEŞTİRİLMESİ (93)	
Sorumlu Birim	Akademik Birimler	
Ekonomik Kod	Ödenek	
01	Personel Giderleri	663.020
02	SGK Devlet Primi Giderleri	114.400
03	Mal ve Hizmet Alım Giderleri	21.152
04	Faiz Giderleri	0
05	Cari Transferler	0
06	Sermaye Giderleri	0
07	Sermaye Transferleri	0
08	Borç verme	0
Bütçe Kaynak İhtiyacı	798.572	
Bütçe Dışı Kaynak İhtiyacı	0	
TOPLAM KAYNAK İHTİYACI	798.572	



Performans Hedefi - 28	Üniversite-Sanayi Çevre Tarım İşbirliğinin Geliştirilmesi	
Faaliyet - 93	KAMU VE ÖZEL SEKTÖR KURULUŞLARININ İHTİYAÇLARINA YÖNELİK ARAŞTIRMA, ANALİZ VE PROJELERİN YAPILMASI (94)	
Sorumlu Birim	Rektörlük (Sürekli Eğitim Merkezi) Bilim ve Teknoloji Uygulama ve Araştırma Merkezi Akademik Birimler	
Ekonomik Kod		Ödenek
01	Personel Giderleri	651.910
02	SGK Devlet Primi Giderleri	94.440
03	Mal ve Hizmet Alım Giderleri	24.726
04	Faiz Giderleri	0
05	Cari Transferler	0
06	Sermaye Giderleri	50.000
07	Sermaye Transferleri	0
08	Borç verme	0
Bütçe Kaynak İhtiyacı		821.076
Bütçe Dışı Kaynak İhtiyacı		0
TOPLAM KAYNAK İHTİYACI		821.076

Performans Hedefi - 28	Üniversite-Sanayi Çevre Tarım İşbirliğinin Geliştirilmesi	
Faaliyet - 94	LABORATUARLARLA ÜNİVERSİTE DIŞI HİZMET TALEPLERİNİN KARŞILANMASI (95)	
Sorumlu Birim	Bilim ve Teknoloji Uygulama ve Araştırma Merkezi Akademik Birimler	
Ekonomik Kod		Ödenek
01	Personel Giderleri	688.810
02	SGK Devlet Primi Giderleri	110.500
03	Mal ve Hizmet Alım Giderleri	50.376
04	Faiz Giderleri	0
05	Cari Transferler	0
06	Sermaye Giderleri	50.000
07	Sermaye Transferleri	0
08	Borç verme	0
Bütçe Kaynak İhtiyacı		899.686
Bütçe Dışı Kaynak İhtiyacı		0
TOPLAM KAYNAK İHTİYACI		899.686



Performans Hedefi - 29	Girişimcilik Kültürünün Yaygınlaştırılması ve Girişimciliğin Teşvik Edilmesi	
Faaliyet - 95	UZAKTAN EĞİTİM MERKEZİ ARACILIĞIYLA GİRİŞİMCİLİK MBA PROGRAMININ BAŞLATILMASI (96)	
Sorumlu Birim	Rektörlük (Uzaktan Eğitim Merkezi)	
Ekonomik Kod	Ödenek	
01	Personel Giderleri	0
02	SGK Devlet Primi Giderleri	0
03	Mal ve Hizmet Alım Giderleri	0
04	Faiz Giderleri	0
05	Cari Transferler	0
06	Sermaye Giderleri	0
07	Sermaye Transferleri	0
08	Borç verme	0
Bütçe Kaynak İhtiyacı		0
Bütçe Dışı Kaynak İhtiyacı		0
TOPLAM KAYNAK İHTİYACI		0

Performans Hedefi - 29	Girişimcilik Kültürünün Yaygınlaştırılması ve Girişimciliğin Teşvik Edilmesi	
Faaliyet - 96	ÜNİVERSİTE GENELİNDE GİRİŞİMCİLİK DERSLERİNİN KOSGEB KRİTERLERİNE UYGUN HALE GETİRİLMESİ VE ÖĞRENCİLERİMİZİN KOSGEB GİRİŞİMCİLİK SERTİFİKASI ALMASININ SAĞLANMASI (97)	
Sorumlu Birim	Rektörlük (Sürekli Eğitim Merkezi)	
Ekonomik Kod	Ödenek	
01	Personel Giderleri	0
02	SGK Devlet Primi Giderleri	0
03	Mal ve Hizmet Alım Giderleri	0
04	Faiz Giderleri	0
05	Cari Transferler	0
06	Sermaye Giderleri	0
07	Sermaye Transferleri	0
08	Borç verme	0
Bütçe Kaynak İhtiyacı		0
Bütçe Dışı Kaynak İhtiyacı		0
TOPLAM KAYNAK İHTİYACI		0



Performans Hedefi - 29	Girişimcilik Kültürünün Yaygınlaştırılması ve Girişimciliğin Teşvik Edilmesi	
Faaliyet - 97	BÖLGEDEN GELEN GİRİŞİMCİLİK EĞİTİMİ TALEPLERİNİN KARŞILANMASI(98)	
Sorumlu Birim	Rektörlük (Sürekli Eğitim Merkezi) Akademik Birimler	
Ekonomik Kod	Ödenek	
01	Personel Giderleri	661.410
02	SGK Devlet Primi Giderleri	87.640
03	Mal ve Hizmet Alım Giderleri	13.476
04	Faiz Giderleri	0
05	Cari Transferler	0
06	Sermaye Giderleri	0
07	Sermaye Transferleri	0
08	Borç verme	0
Bütçe Kaynak İhtiyacı	762.526	
Bütçe Dışı Kaynak İhtiyacı	0	
TOPLAM KAYNAK İHTİYACI	762.526	

Performans Hedefi - 30	Üniversite'nin Sunduğu Sağlık Hizmetlerinin Niceliğinin Ve Niteliğinin Artırılarak Toplumla İlişkilerinin Güçlendirilmesi	
Faaliyet - 98	SAĞLIK HİZMETLERİNDEN YARARLANAN PAYDAŞLARA YÖNELİK MEMNUNİYET ANKETLERİNİN PERİYODİK OLARAK YAPILMASI, DEĞERLENDİRİLMESİ, İLGİLİLERE SUNULMASI VE DEĞERLENDİRMELERE GÖRE YAPILAN İYİLEŞTİRMELERİN BELGELENMESİ (99)	
Sorumlu Birim	Uygulama ve Araştırma Hastanesi	
Ekonomik Kod	Ödenek	
01	Personel Giderleri	0
02	SGK Devlet Primi Giderleri	0
03	Mal ve Hizmet Alım Giderleri	1.000
04	Faiz Giderleri	0
05	Cari Transferler	0
06	Sermaye Giderleri	0
07	Sermaye Transferleri	0
08	Borç verme	0
Bütçe Kaynak İhtiyacı	1.000	
Bütçe Dışı Kaynak İhtiyacı	0	
TOPLAM KAYNAK İHTİYACI	1.000	



Performans Hedefi - 30	Üniversite'nin Sunduğu Sağlık Hizmetlerinin Niceliğinin Ve Niteliğinin Artırılarak Toplumla İlişkilerinin Güçlendirilmesi	
Faaliyet - 99	SAĞLIK HİZMETİNİN ÇEŞİTLENDİRİLMESİNE VE ETKİNLEŞTİRİLMESİNE YÖNELİK YENİ ÜNİTE VE BİRİMLER KURULMASI İLE ÜST İHTİSAS GEREKTİREN YENİ KLİNİKLER VE POLİKLİNİKLERİN AÇILMASI (101)	
Sorumlu Birim	Uygulama ve Araştırma Hastanesi Tıp Fakültesi Diş Hekimliği Fakültesi Sağlık Bilimleri Enstitüsü	
Ekonomik Kod	Ödenek	
01	Personel Giderleri	2.040.000
02	SGK Devlet Primi Giderleri	435.000
03	Mal ve Hizmet Alım Giderleri	63.000
04	Faiz Giderleri	0
05	Cari Transferler	0
06	Sermaye Giderleri	3.000.000
07	Sermaye Transferleri	0
08	Borç verme	0
Bütçe Kaynak İhtiyacı		5.538.000
Bütçe Dışı Kaynak İhtiyacı		0
TOPLAM KAYNAK İHTİYACI		5.538.000

Performans Hedefi - 30	Üniversite'nin Sunduğu Sağlık Hizmetlerinin Niceliğinin Ve Niteliğinin Artırılarak Toplumla İlişkilerinin Güçlendirilmesi	
Faaliyet - 100	SAĞLIK HİZMETLERİNİN ÇEŞİTLENDİRİLMESİNE YÖNELİK YENİ BÖLÜMLERİN AÇILMASI (115)	
Sorumlu Birim	Uygulama ve Araştırma Hastanesi Tıp Fakültesi Diş Hekimliği Uygulama ve Araştırma Merkezi Sağlık Bilimleri Enstitüsü	
Ekonomik Kod	Ödenek	
01	Personel Giderleri	1.800.000
02	SGK Devlet Primi Giderleri	400.000
03	Mal ve Hizmet Alım Giderleri	0
04	Faiz Giderleri	0
05	Cari Transferler	0
06	Sermaye Giderleri	2.187.000
07	Sermaye Transferleri	0
08	Borç verme	0
Bütçe Kaynak İhtiyacı		4.387.000
Bütçe Dışı Kaynak İhtiyacı		0
TOPLAM KAYNAK İHTİYACI		4.387.000



Performans Hedefi - 30	Üniversite'nin Sunduğu Sağlık Hizmetlerinin Niceliğinin Ve Niteliğinin Artırılarak Toplumla İlişkilerinin Güçlendirilmesi	
Faaliyet - 101	SAĞLIK TARAMALARININ YAPILMASI (102)	
Sorumlu Birim	Uygulama ve Araştırma Hastanesi Tıp Fakültesi Diş Hekimliği Uygulama ve Araştırma Merkezi	
Ekonomik Kod	Ödenek	
01	Personel Giderleri	1.215.000
02	SGK Devlet Primi Giderleri	256.000
03	Mal ve Hizmet Alım Giderleri	73.000
04	Faiz Giderleri	0
05	Cari Transferler	0
06	Sermaye Giderleri	0
07	Sermaye Transferleri	0
08	Borç verme	0
Bütçe Kaynak İhtiyacı		1.544.000
Bütçe Dışı Kaynak İhtiyacı		0
TOPLAM KAYNAK İHTİYACI		1.544.000

Performans Hedefi - 31	Toplumun Öncelikli Sorunlarına Yönelik Araştırma / Uygulama / Eğitim Projelerini Desteklenmesi	
Faaliyet - 102	SOSYAL SORUMLULUK PROJELERİ GELİŞTİRİLMESİ VE ÇEŞİTLİLİĞİNİN ARTIRILMASI (103)	
Sorumlu Birim	Rektörlük (Basın Yayın Halkla İlişkiler Koordinatörlüğü) Akademik Birimler İdari Birimler	
Ekonomik Kod	Ödenek	
01	Personel Giderleri	1.165.920
02	SGK Devlet Primi Giderleri	155.500
03	Mal ve Hizmet Alım Giderleri	39.652
04	Faiz Giderleri	0
05	Cari Transferler	0
06	Sermaye Giderleri	0
07	Sermaye Transferleri	0
08	Borç verme	0
Bütçe Kaynak İhtiyacı		1.361.072
Bütçe Dışı Kaynak İhtiyacı		0
TOPLAM KAYNAK İHTİYACI		1.361.072



Performans Hedefi - 31	Toplumun Öncelikli Sorunlarına Yönelik Araştırma / Uygulama / Eğitim Projelerini Desteklenmesi	
Faaliyet - 103	YAŞANABİLİR VE SÜRDÜRÜLEBİLİR ÇEVRE BİLİNCİNİN GELİŞTİRİLMESİNE YÖNELİK ETKİNLİKLER DÜZENLENMESİ (104)	
Sorumlu Birim	Rektörlük (Çevre Sorunları Uygulama ve Araştırma Merkezi) Rektörlük (Basın Yayın Halkla İlişkiler Koordinatörlüğü) Sağlık Kültür ve Spor Daire Başkanlığı	
Ekonomik Kod		Ödenek
01	Personel Giderleri	0
02	SGK Devlet Primi Giderleri	0
03	Mal ve Hizmet Alım Giderleri	40.000
04	Faiz Giderleri	0
05	Cari Transferler	0
06	Sermaye Giderleri	0
07	Sermaye Transferleri	0
08	Borç verme	0
Bütçe Kaynak İhtiyacı		40.000
Bütçe Dışı Kaynak İhtiyacı		0
TOPLAM KAYNAK İHTİYACI		40.000

Performans Hedefi - 31	Toplumun Öncelikli Sorunlarına Yönelik Araştırma / Uygulama / Eğitim Projelerini Desteklenmesi	
Faaliyet - 104	ENGELLİ BİREYLER İLE İLGİLİ FARKINDALIK YARATILMASI İÇİN ETKİNLİKLER DÜZENLENMESİ (105)	
Sorumlu Birim	Rektörlük (Basın Yayın Halkla İlişkiler Koordinatörlüğü) Sağlık Kültür ve Spor Daire Başkanlığı	
Ekonomik Kod		Ödenek
01	Personel Giderleri	0
02	SGK Devlet Primi Giderleri	0
03	Mal ve Hizmet Alım Giderleri	20.000
04	Faiz Giderleri	0
05	Cari Transferler	0
06	Sermaye Giderleri	0
07	Sermaye Transferleri	0
08	Borç verme	0
Bütçe Kaynak İhtiyacı		20.000
Bütçe Dışı Kaynak İhtiyacı		0
TOPLAM KAYNAK İHTİYACI		20.000



Performans Hedefi - 31	Toplumun Öncelikli Sorunlarına Yönelik Araştırma / Uygulama / Eğitim Projelerini Desteklenmesi
Faaliyet - 105	KENTİN, BÖLGENİN VE ÜLKENİN EKONOMİK, SOSYAL, KÜLTÜREL GELİŞİMİNE YÖNELİK PROJEKSİYONLAR ÜRETEN ETKİNLİKLER DÜZENLENMESİ (106)
Sorumlu Birim	Rektörlük (Basın Yayın Halkla İlişkiler Koordinatörlüğü) Sağlık Kültür ve Spor Daire Başkanlığı Akademik Birimler

Ekonomik Kod	Ödenek	
01	Personel Giderleri	597.120
02	SGK Devlet Primi Giderleri	125.500
03	Mal ve Hizmet Alım Giderleri	64.102
04	Faiz Giderleri	0
05	Cari Transferler	0
06	Sermaye Giderleri	0
07	Sermaye Transferleri	0
08	Borç verme	0
Bütçe Kaynak İhtiyacı		786.722
Bütçe Dışı Kaynak İhtiyacı		0
TOPLAM KAYNAK İHTİYACI		786.722

Performans Hedefi - 32	Bölgenin Kültür ve Sanat Açısından Gelişimine Katkıda Bulunulması ve Yön Verilmesi
Faaliyet - 106	SANAT VE KÜLTÜR ETKİNLİKLERİ DÜZENLENMESİ (107)
Sorumlu Birim	Rektörlük (Basın Yayın Halkla İlişkiler Koordinatörlüğü) Güzel Sanatlar Fakültesi Devlet Konservatuarı Sağlık Kültür ve Spor Daire Başkanlığı

Ekonomik Kod	Ödenek	
01	Personel Giderleri	28.600
02	SGK Devlet Primi Giderleri	4.900
03	Mal ve Hizmet Alım Giderleri	409.000
04	Faiz Giderleri	0
05	Cari Transferler	0
06	Sermaye Giderleri	0
07	Sermaye Transferleri	0
08	Borç verme	0
Bütçe Kaynak İhtiyacı		442.500
Bütçe Dışı Kaynak İhtiyacı		0
TOPLAM KAYNAK İHTİYACI		442.500

TABLO 3 - İDARE PERFORMANS TABLOSU

İdare Adı		38.35 - BÜLENT ECEVİT ÜNİVERSİTESİ						
PERF. HEDEFİ	FAALİYET	Açıklama	2014					
			Bütçe İçi		Bütçe Dışı		Toplam	
			(TL)	PAY(%)	(TL)	PAY(%)	(TL)	PAY(%)
1		Bilgisayar ve İnternet Destekli Eğitim-Öğretimden Faydalanılması	4.249.552,00	2,35	0,00	0,00	4.249.552,00	2,35
	1	Öğretim Elemanlarının Kendi Kişisel İnternet Sayfalarını Oluşturması	1.255.750,00	0,69	0,00	0,00	1.255.750,00	0,69
	2	Ders Materyalinin (Kaynak Kitap, Yardımcı Kitap, Ders Notu, Teksir, Slayt vb) Güncelleştirilerek İnternet Ortamına Aktarılması)	1.248.272,00	0,69	0,00	0,00	1.248.272,00	0,69
	3	Bilgisayarların Efektif Kullanımını Sağlanması ve Bilgisayar Sayısının Artırılması	1.466.330,00	0,81	0,00	0,00	1.466.330,00	0,81
	5	Bütün Kampüslerde İnternet ve Bilgisayar Ağının Modernize Edilerek, Daha Hızlı ve Güvenli Hale Getirilmesi İnternet Bandının Genişletilmesi ve EDUROAM'a Geçilmesi	279.200,00	0,15	0,00	0,00	279.200,00	0,15
2		Ders Programlarının Ulusal Yeterlilikler Çerçevesine (TYYÇ) Göre Revize Edilmesi	1.012.042,00	0,56	0,00	0,00	1.012.042,00	0,56
	6	TYYÇ'de Belirlenen Profillere Göre Önlisans, Lisans ve Lisansüstü Programların Yeniden Yapılandırılması	1.012.042,00	0,56	0,00	0,00	1.012.042,00	0,56
3		Öğrencilerin Öğretim Elemanlarını Değerlendirilmesine Olanak Tanınması	734.002,00	0,41	0,00	0,00	734.002,00	0,41
	7	Her Eğitim-Öğretim Dönemi Sonunda Öğrencilere Ders Değerlendirme Anketinin Uygulanması ve Geri Dönüş Sağlanması	734.002,00	0,41	0,00	0,00	734.002,00	0,41
4		Öğretim Elemanı Başına Düşen Öğrenci Sayısının Türkiye Ortalamasına Uygun Hale Getirilmesi	2.135.350,00	1,18	0,00	0,00	2.135.350,00	1,18
	8	Öğretim Elemanı Başına Düşen Öğrenci Sayısının Sağlık, Eğitim, Sosyal Ve Fen Bilimleri Alanında Türkiye Ortalamasına Getirilmesi	1.368.550,00	0,76	0,00	0,00	1.368.550,00	0,76
	9	Meslek Yüksekokullarında Öğretim Elemanı Başına Düşen Öğrenci Sayısının Türkiye Ortalamasına Getirilmesi	766.800,00	0,42	0,00	0,00	766.800,00	0,42
5		Eğitim Öğretim İle İlgili Kalite Sisteminin Kurulması ve İşler Hale Getirilmesi	337.000,00	0,19	0,00	0,00	337.000,00	0,19
	10	Akreditasyon Kuruluşlarına Başvuruların Yapılması	337.000,00	0,19	0,00	0,00	337.000,00	0,19

PERF. HEDEFİ	FAALİYET	Açıklama	2014					
			Bütçe İçi		Bütçe Dışı		Toplam	
			(TL)	PAY(%)	(TL)	PAY(%)	(TL)	PAY(%)
6		Yeni Bölümlerin, Anabilim Dallarının ve Programların Açılması ve Aktif Olmayanların Faaliyete Geçirilmesi	5.820.930,00	3,21	0,00	0,00	5.820.930,00	3,21
	11	Açılması Teklif Edilecek Yeni Bölüm, Anabilim Dalı ve Programın Fiziki, Teknolojik ve Akademik Altyapısının Oluşturulması Yüksek Öğretim Kurulu'na Başvurunun Yapılması	2.116.980,00	1,17	0,00	0,00	2.116.980,00	1,17
	12	Derslerin ve İçeriklerin Gözden Geçirilmesi	1.129.320,00	0,62	0,00	0,00	1.129.320,00	0,62
	13	Öğrenci Sayılarının Artırılması	2.574.630,00	1,42	0,00	0,00	2.574.630,00	1,42
7		Yeni Fakülte/YO/ Enstitü Açılması	78.500,00	0,04	0,00	0,00	78.500,00	0,04
	111	Ziraat Fakültesi Kurulması	39.250,00	0,02	0,00	0,00	39.250,00	0,02
	112	Veterinerlik Fakültesi Kurulması	39.250,00	0,02	0,00	0,00	39.250,00	0,02
8		Önlisans Ağırlıklı Bir Eğitim-Öğretim Yapısından Lisans ve Lisansüstü Ağırlıklı Bir Eğitim-Öğretim Yapısına Yönelme ve Yabancı Uyruklu Öğrenci Sayısını Artırma	4.075.920,00	2,25	0,00	0,00	4.075.920,00	2,25
	16	Ön Lisans/Toplam Öğrenci Oranının-%30'un Altına Çekilmesi	61.300,00	0,03	0,00	0,00	61.300,00	0,03
	17	Lisansüstü Öğrenci Sayısının %50 Oranında Artırılması	112.430,00	0,06	0,00	0,00	112.430,00	0,06
	18	Öğrenci Alan Tüm Lisans Programlarında Lisansüstü Programlarının Aktif Hale Getirilmesi	1.329.080,00	0,73	0,00	0,00	1.329.080,00	0,73
	19	ÖYP Kapsamında Üniversitemizde Lisansüstü Eğitim Yaptırmak Üzere Alınacak Öğrenci Sayısının Artırılması	718.586,00	0,40	0,00	0,00	718.586,00	0,40
	20	Yurtdışı Üniversiteleri İle Ortak Lisans-Lisansüstü Eğitim Gerçekleştirilmesi	683.944,00	0,38	0,00	0,00	683.944,00	0,38
	21	Yabancı Uyruklu Öğrenci Sayısında Her Yıl Bir Önceki Yıla Göre En Az %20'lik Bir Artış Sağlanması,	1.170.580,00	0,65	0,00	0,00	1.170.580,00	0,65
9		Bilgi Kaynağı ve Kütüphane Olanaklarının Zenginleştirilmesi	3.137.844,00	1,73	0,00	0,00	3.137.844,00	1,73
	22	Sürelili ve Süresiz Yayın Sayısının Artırılması	1.174.136,00	0,65	0,00	0,00	1.174.136,00	0,65
	23	Online Veri Tabanlarına Üyeliklerin Sağlanması	1.081.422,00	0,60	0,00	0,00	1.081.422,00	0,60
	24	Tüm Kampüslerde Kütüphane Hizmetinin Sunulması	882.286,00	0,49	0,00	0,00	882.286,00	0,49



PERF. HEDEFİ	FAALİYET	Açıklama	2014					
			Bütçe İçi		Bütçe Dışı		Toplam	
			(TL)	PAY(%)	(TL)	PAY(%)	(TL)	PAY(%)
10		Teoriden Pratiğe Geçiş Bağlamında Öğrencilerin Uygulamaya İlişkin Bilgi ve Deneyimlerinin Artırılması	2.141.208,00	1,18	0,00	0,00	2.141.208,00	1,18
	25	Konferanslar Düzenlenmesi	1.256.772,00	0,69	0,00	0,00	1.256.772,00	0,69
	26	Bölgedeki Sektörlerden Uygulamaya Yönelik Destek Alınması, Eğitsel, Teknik, Sosyal ve Kültürel Geziler Düzenlenmesi	884.436,00	0,49	0,00	0,00	884.436,00	0,49
11		Öğretim Elemanı Sayısının Artırılması ve Haftalık Ders Yükünün Azaltılması	8.186.444,00	4,52	0,00	0,00	8.186.444,00	4,52
	27	Öğretim Üyesi Sayısının Artırılması	2.537.886,00	1,40	0,00	0,00	2.537.886,00	1,40
	28	Araştırma Görevlisi Sayısının Artırılması	2.112.186,00	1,17	0,00	0,00	2.112.186,00	1,17
	29	Öğretim Görevlisi Sayısının Artırılması	2.625.386,00	1,45	0,00	0,00	2.625.386,00	1,45
	30	Okutman Sayısının Artırılması	910.986,00	0,50	0,00	0,00	910.986,00	0,50
12		Üniversitenin Öğretim Elemanlarının Araştırma Olanaklarının Artırılması	7.172.938,00	3,96	0,00	0,00	7.172.938,00	3,96
	31	Akademik ve İdari Yöneticilerin Farklı Uygulamaları Görmeleri İçin Ulusal ve Uluslararası Gezi Programlarının Düzenlenmesi	1.090.086,00	0,60	0,00	0,00	1.090.086,00	0,60
	32	İndeksli Dergilerde Yayımlanan Yayınların Ödüllendirilmesi	0,00	0,00	0,00	0,00	0,00	0,00
	33	Her Yıl Fen Bilimleri, Mühendislik Bilimleri, Sağlık Bilimleri ve Sosyal Bilimler Alanında Bilim Teşvik Ödülünün Verilmesi	0,00	0,00	0,00	0,00	0,00	0,00
	34	YÖK'ün Öğretim Elemanlarını Yurt Dışına Gönderme Programından Plan Dönemi Boyunca Öğretim Elemanlarının Yararlanması İçin Teşvik Edilmesi	800.110,00	0,44	0,00	0,00	800.110,00	0,44
	35	Tüm Birimlerdeki Öğretim Görevlileri Ve Okutmanlarının Lisansüstü Eğitim Yapmalarının Teşvik Edilmesi	1.253.122,00	0,69	0,00	0,00	1.253.122,00	0,69
	36	Projelerine Üniversite Dışı Kaynaklardan Fon Alan Öğretim Elemanlarına Alt Yapı Projelerinde Öncelik Verilmesi	2.212.900,00	1,22	0,00	0,00	2.212.900,00	1,22
	37	Üniversite Tarafından Çıkarılan Bilimsel Dergilerin Periyodik Olarak Yayımlanması ve Ulusal ve Uluslararası İndeksler Tarafından Taranmasının Sağlanması	67.000,00	0,04	0,00	0,00	67.000,00	0,04
	38	Ulusal / Uluslararası Kongre, Sempozyum ve Panele Katılımının Sağlanması	1.749.720,00	0,97	0,00	0,00	1.749.720,00	0,97

PERF. HEDEFİ	FAALİYET	Açıklama	2014					
			Bütçe İçi		Bütçe Dışı		Toplam	
			(TL)	PAY(%)	(TL)	PAY(%)	(TL)	PAY(%)
13		Akademik ve İdari Personelin Çalışma Ortamının İyileştirilmesi	3.221.590,00	1,78	0,00	0,00	3.221.590,00	1,78
	39	Tüm Ofislerin Fiziksel ve Teknolojik Donanımlarının İyileştirilmesi	3.221.590,00	1,78	0,00	0,00	3.221.590,00	1,78
14		İdari ve Teknik Personelin Sağlamış Olduğu Hizmet Kalitesinin Yükseltilmesi.	2.000,00	0,00	0,00	0,00	2.000,00	0,00
	40	İdari ve Teknik Personel Sayısının Artırılması	0,00	0,00	0,00	0,00	0,00	0,00
	41	İdari ve Teknik Personelin İş Tanımlarına Göre Periyodik Eğitimlerinin Sağlanması	2.000,00	0,00	0,00	0,00	2.000,00	0,00
15		Personelin Motivasyonunun Artırılması	793.292,00	0,44	0,00	0,00	793.292,00	0,44
	42	Emsallerine Göre Daha İyi Performans Gösteren Personelin (Teşekkür Yazısı, Plaket, Aylıkla Ödül vb. Yöntemlerle) Ödüllendirilmelerinin Sağlanması	793.292,00	0,44	0,00	0,00	793.292,00	0,44
16		Eğitim-Öğretim ve Araştırma Faaliyetlerinin Sağlıklı Bir Şekilde Yapılmasını Sağlamak Amacıyla Fiziksel ve Teknolojik Altyapının Oluşturulması	66.732.090,00	36,84	0,00	0,00	66.732.090,00	36,84
	43	Merkez Kampüste Merkezi Derslikler ve Ofis Binaları Yapılması	12.491.200,00	6,89	0,00	0,00	12.491.200,00	6,89
	44	Merkezi Yemekhane İdari Büro-Oditoryum Binaları Yapılması	1.638.000,00	0,90	0,00	0,00	1.638.000,00	0,90
	45	Mühendislik Fakültesi İnşaat Mühendisliği Laboratuvarları ve İş Atölyeleri Yapılması	2.041.000,00	1,13	0,00	0,00	2.041.000,00	1,13
	46	Yüzme Havuzu ve Sosyal Tesisleri Binası Yapılması	4.873.000,00	2,69	0,00	0,00	4.873.000,00	2,69
	47	Dış Hekimliği Fakültesi Binası Yapılması	2.157.000,00	1,19	0,00	0,00	2.157.000,00	1,19
	48	Kanser Tanı ve Tedavi Merkezi (Onkoloji Merkezi) Binası Yapılması	9.271.000,00	5,12	0,00	0,00	9.271.000,00	5,12
	49	Sağlık Kampüsünde Hasta Yakınlarının Kullanabileceği Otel Yapılması	0,00	0,00	0,00	0,00	0,00	0,00
	52	Kampüslerde Isı Sistemlerinin Etkinliğinin Artırılması Amacıyla Dönüşüm ve Yalıtım Çalışmaları Yapılması	347.000,00	0,19	0,00	0,00	347.000,00	0,19
	54	Tüm Kampüslerin İç ve Dış Mekân Yönlendirme Sistemleri Oluşturulması	681.900,00	0,38	0,00	0,00	681.900,00	0,38
	55	Tüm Kampüs Alanlarının Aydınlatma Sistemlerinin Yeniden Yapılandırılması ve Kampüslerin Jeneratör İhtiyaçlarının Karşlanması	0,00	0,00	0,00	0,00	0,00	0,00



PERF. HEDEFİ	FAALİYET	Açıklama	2014					
			Bütçe İçi		Bütçe Dışı		Toplam	
			(TL)	PAY(%)	(TL)	PAY(%)	(TL)	PAY(%)
	56	Tüm Kampüslerde Çevre Düzenleme Çalışmaları Yapılması, Öğrenci ve Personelimize Yönelik Sosyal, Kültürel ve Spor Donatıları Oluşturulması (Kafe, Spor Kompleksi, Kondisyon Merkezi vb)	0,00	0,00	0,00	0,00	0,00	0,00
	58	Tüm Kampüslerde Kütüphane Oluşturulması, Mevcutların Fiziksel ve Materyal Kapasitelerinin İyileştirilmesi	0,00	0,00	0,00	0,00	0,00	0,00
	59	Tüm Eğitim-Öğretim Birimlerinin Asgari Laboratuvar İmkânlarına Kavuşturulması	0,00	0,00	0,00	0,00	0,00	0,00
	60	Tüm Dersliklerin Fiziksel ve Teknolojik Donanım Yöntünden İyileştirilmesi	7.627.990,00	4,21	0,00	0,00	7.627.990,00	4,21
	62	Merkez Kampüs Alt Yapı İnşaatı (Isı Galerisi ve Tesisatı Yapılması, Görüntüleme ve Aydınlatma Sisteminin Yapılması, Kampüs İçi Yolları, İstinat Perdeleri ve Çevre Düzenleme İşlerinin Yapılması)	5.989.000,00	3,31	0,00	0,00	5.989.000,00	3,31
	63	Diyabet ve Obezite Araştırma ve Uygulama Merkezi Binası Yapılması	10.219.000,00	5,64	0,00	0,00	10.219.000,00	5,64
	109	İncirharmanı Kampüsünde Güzel Sanatlar Fakültesi, İletişim Fakültesi Devlet Konservatuvarı, Yabancı Diller Hazırlık Okulu ve TÖMER İçin Merkezi Derslikler ve Ofis Binaları Yapılması	0,00	0,00	0,00	0,00	0,00	0,00
	110	Beden Eğitimi ve Spor Yüksekokulu Binası ve Spor Kompleksi Donatıları Yapılması	577.000,00	0,32	0,00	0,00	577.000,00	0,32
	113	Tüm Birimlerdeki Bilgisayar Laboratuvarlarının Yenilenmesi ve Güncellenmesi	1.693.000,00	0,93	0,00	0,00	1.693.000,00	0,93
	116	YÖK Tarafından Açılması Kabul Edilen/Açık Olan Birimler İçin Ortak Derslikler, Ofis Binası ve Uygulama Alanları Yapılması	7.126.000,00	3,93	0,00	0,00	7.126.000,00	3,93
17		Büyük Onarımların Gerçekleştirilmesi	1.469.000,00	0,81	0,00	0,00	1.469.000,00	0,81
	64	Mevcut Konferans Salonları ve İdari Birimlerde Fiziki ve Sosyal Alanların İyileştirilmesi	0,00	0,00	0,00	0,00	0,00	0,00
	65	Merkez Kampüste ve Diğerlerinde Mevcut Binaların Tadilat ve Onarım İşlerinin Yapılması	615.000,00	0,34	0,00	0,00	615.000,00	0,34
	66	Engellilere Yönelik Tadilat ve Onarımların Yapılması, Fiziki İmkanların Artırılması	245.000,00	0,14	0,00	0,00	245.000,00	0,14
	114	Arıtma Tesisleri Kurulması (Devrek ve Çaycuma MYO)	609.000,00	0,34	0,00	0,00	609.000,00	0,34

PERF. HEDEFİ	FAALİYET	Açıklama	2014					
			Bütçe İçi		Bütçe Dışı		Toplam	
			(TL)	PAY(%)	(TL)	PAY(%)	(TL)	PAY(%)
18		Etüt-Proje İşlerinin Gerçekleştirilmesi	800.000,00	0,44	0,00	0,00	800.000,00	0,44
	67	Etüt, Sondaj, Vaziyet Planı, Uygulama Projeleri vb. İşlemlerin Gerçekleştirilmesi	800.000,00	0,44	0,00	0,00	800.000,00	0,44
	68	İhtiyaç duyulan Parsellerin Kamulaştırılması	0,00	0,00	0,00	0,00	0,00	0,00
19		Üniversite Kampüsünü 24 Saat Hizmet Verecek Şekilde Aktif Hale Getirecek Bir E- Altyapı Oluşturulması	292.550,00	0,16	0,00	0,00	292.550,00	0,16
	69	Tüm Kampüslerin Bilişim Teknoloji İmkânlarının İyileştirilmesi ve Modernizasyonunun Sağlanması	253.300,00	0,14	0,00	0,00	253.300,00	0,14
	70	Öğrenci İşlerinin Yeniden Yapılandırılması ve Bilişim Teknoloji İmkânlarının İyileştirilmesi	39.250,00	0,02	0,00	0,00	39.250,00	0,02
20		İkili Anlaşmalar Çerçevesinde Ulusal ve Uluslararası Düzeyde Öğrenci ve Öğretim Elemanı Değişiminde Bulunulması	1.261.244,00	0,70	0,00	0,00	1.261.244,00	0,70
	71	Uluslararası Öğrenci ve Öğretim Elemanları Değişim Programları Çerçevesinde Öğrenci Öğretim Elemanı Değişiminin Sağlanması	612.472,00	0,34	0,00	0,00	612.472,00	0,34
	72	Ulusal Öğrenci Değişim Programları Çerçevesinde Öğrenci Değişiminin Sağlanması	648.772,00	0,36	0,00	0,00	648.772,00	0,36
21		Yurtiçi ve Yurt Dışındaki Üniversitelerle Bilimsel, Sosyal, Kültürel ve Sanatsal Aktiviteler Gerçekleştirilmesi	3.575.030,00	1,97	0,00	0,00	3.575.030,00	1,97
	73	Değişik Üniversitelerden Akademisyenlerle Ortak Akademik Etkinlikler Düzenlenmesi	825.072,00	0,46	0,00	0,00	825.072,00	0,46
	74	Yabancı Uyruklu Öğretim Elemanı İstihdam/Misafir Edilmesi	826.786,00	0,46	0,00	0,00	826.786,00	0,46
	75	Ulusal ve Uluslararası Alanda Bilimsel Kongrelere Ev Sahipliği Yapılması	861.886,00	0,48	0,00	0,00	861.886,00	0,48
	76	Yurt İçi ve Yurt Dışı Üniversitelerle Sosyal, Kültürel ve Sanatsal Etkinlikler Yapılması	1.061.286,00	0,59	0,00	0,00	1.061.286,00	0,59
22		AB Fonları Tarafından Desteklenen Projelerde Yer Alınması	2.865.086,00	1,58	0,00	0,00	2.865.086,00	1,58
	77	Ulusal ve Uluslararası Ortak Projeler Geliştirilmesi ve Uygulanması	2.865.086,00	1,58	0,00	0,00	2.865.086,00	1,58



PERF. HEDEFİ	FAALİYET	Açıklama	2014					
			Bütçe İçi		Bütçe Dışı		Toplam	
			(TL)	PAY(%)	(TL)	PAY(%)	(TL)	PAY(%)
23		Ulusal ve Bölgesel Paydaşların Talep Ettiği Eğitimlerin Karşılanması	644.886,00	0,36	0,00	0,00	644.886,00	0,36
	78	Sürekli Eğitim Merkezinin Verdiği Hizmetin Kapasitesinin ve Çeşitliliğinin Artırılması	644.886,00	0,36	0,00	0,00	644.886,00	0,36
24		Kamuoyu ve Paydaşlarla Sağlıklı ve Etkin Bir İletişim Kurulabilmesi	731.836,00	0,40	0,00	0,00	731.836,00	0,40
	79	Üniversite Tarafından Gerçekleştirilecek Aktivitelere İlişkin Kamuoyuna İnternet Sayfası ve Basın Aracılığıyla Bilgi Verilmesi	0,00	0,00	0,00	0,00	0,00	0,00
	80	Üniversite Tarafından Gerçekleştirilecek Aktivitelere İlişkin Paydaşları Bilgilendiren Periyodik Kampüs Gazetesi Yayımlanması ve Sürekliliğinin Sağlanması	0,00	0,00	0,00	0,00	0,00	0,00
	81	Paydaş Memnuniyet Anketinin Gerçekleştirilmesi ve Elde Edilen Geri Bildirimler Işığında Düzenlemeler Yapılması	58.000,00	0,03	0,00	0,00	58.000,00	0,03
	82	Mezunlarla İletişim Sağlayacak Süreklilik Arz Eden Faaliyetlerin Düzenlenmesi	673.836,00	0,37	0,00	0,00	673.836,00	0,37
25		Bölgesel, Ulusal ve Uluslararası Düzeyde Üniversitemizin Tanıtımının Yapılması	2.458.782,00	1,36	0,00	0,00	2.458.782,00	1,36
	83	Üniversitemizin ve Tüm Birimlerin Tanıtımının Düzenli Olarak Yapılması ve Belgelenmesi; Ulusal ve Uluslararası Tanıtım Fuarlarına Katılımın Sağlanması	189.250,00	0,10	0,00	0,00	189.250,00	0,10
	84	Bölgedeki Kamu ve Özel Sektör, Sivil Toplum Örgütü ve Medya Kuruluşlarıyla İşbirliğine Gidilerek Bölge Halkına Yönelik Kurslar, Seminerler, Eğitim ve Televizyon Programları Düzenlenmesi	650.866,00	0,36	0,00	0,00	650.866,00	0,36
	85	Ulusal ve Uluslararası Ölçekte Etkinliklere Ev Sahipliği Yapılması	701.430,00	0,39	0,00	0,00	701.430,00	0,39
	86	Öğrenci Kulüplerinin Ulusal ve Uluslararası Etkinliklere Katılımının Sağlanması	120.000,00	0,07	0,00	0,00	120.000,00	0,07
	87	Bölge Halkının Katılımda Bulunacağı Sosyal, Kültürel ve Sportif Aktivitelere Ağırlık Verilmesi	797.236,00	0,44	0,00	0,00	797.236,00	0,44

PERF. HEDEFİ	FAALİYET	Açıklama	2014					
			Bütçe İçi		Bütçe Dışı		Toplam	
			(TL)	PAY(%)	(TL)	PAY(%)	(TL)	PAY(%)
26		Öğrencilerin Sosyo-Ekonomik ve Kültürel Gelişimine Destek Olunması	6.861.130,00	3,79	0,00	0,00	6.861.130,00	3,79
	88	Öğrenci Kulüplerine Üye Sayısının Artırılması	20.000,00	0,01	0,00	0,00	20.000,00	0,01
	89	Öğrenci Kulüplerinin Etkinliklerin Artırılması ve Bu Etkinliklerin Belgelenerek Düzenli Bir Şekilde Rapor Edilmesinin Sağlanması	1.750.000,00	0,97	0,00	0,00	1.750.000,00	0,97
	90	Kültür, Sanat ve Spor Etkinlikleri Düzenlenerek Öğrencilerin Katılımının Sağlanması	484.600,00	0,27	0,00	0,00	484.600,00	0,27
	91	Ulusal Öğrenci Kongreleri Düzenlenmesi	50.000,00	0,03	0,00	0,00	50.000,00	0,03
	92	Yemek Yardımı ve Öğrenci Çalıştırma Programından Düşük Gelirli Başarılı Öğrencilerin Yararlandırılması	4.556.530,00	2,52	0,00	0,00	4.556.530,00	2,52
27		Her Yıl Yeni Kaydolan Öğrencilere Yönelik Uyum Programı Uygulanması	798.572,00	0,44	0,00	0,00	798.572,00	0,44
	93	Bölgelerce Her Eğitim-Öğretim Yılıının Başında Uyum Programı Gerçekleştirilmesi	798.572,00	0,44	0,00	0,00	798.572,00	0,44
28		Üniversite-Sanayi Çevre Tarım İşbirliğinin Geliştirilmesi	1.720.762,00	0,95	0,00	0,00	1.720.762,00	0,95
	94	Kamu ve Özel Sektör Kuruluşlarının İhtiyaçlarına Yönelik Araştırma, Analiz ve Projelerin Yapılması	821.076,00	0,45	0,00	0,00	821.076,00	0,45
	95	Laboratuvarlarla Üniversite Dışı Hizmet Taleplerinin Karşlanması	899.686,00	0,50	0,00	0,00	899.686,00	0,50
29		Girişimcilik Kültürünün Yaygınlaştırılması ve Girişimciliğin Teşvik Edilmesi	762.526,00	0,42	0,00	0,00	762.526,00	0,42
	96	Uzaktan Eğitim Merkezi Aracılığıyla Girişimcilik MBA Programının Başlatılması	0,00	0,00	0,00	0,00	0,00	0,00
	97	Üniversite Genelinde Girişimcilik Derslerinin KOSGEB Kriterlerine Uygun Hale Getirilmesi ve Öğrencilerimizin KOSGEB Girişimcilik Sertifikası Almasının Sağlanması	0,00	0,00	0,00	0,00	0,00	0,00
	98	Bölgeden Gelen Girişimcilik Eğitimi Taleplerinin Karşlanması	762.526,00	0,42	0,00	0,00	762.526,00	0,42



PERF. HEDEFİ	FAALİYET	Açıklama	2014					
			Bütçe İçi		Bütçe Dışı		Toplam	
			(TL)	PAY(%)	(TL)	PAY(%)	(TL)	PAY(%)
30		Üniversite'nin Sunduğu Sağlık Hizmetlerinin Niceliğinin ve Niteliğinin Artırılarak Toplumla İlişkilerinin Güçlendirilmesi	11.470.000,00	6,33	0,00	0,00	11.470.000,00	6,33
	99	Sağlık Hizmetlerinden Yararlanan Paydaşlara Yönelik Memnuniyet Anketlerinin Periyodik Olarak Yapılması, Değerlendirilmesi, İlgililere Sunulması ve Değerlendirmelere Göre Yapılan İyileştirmelerin Belgelemesi	1.000,00	0,00	0,00	0,00	1.000,00	0,00
	101	Sağlık Hizmetinin Çeşitlendirilmesine ve Etkinleştirilmesine Yönelik Yeni Ünite ve Birimler Kurulması İle Üst İhtisas Gerektiren Yeni Klinikler ve Polikliniklerin Açılması	5.538.000,00	3,06	0,00	0,00	5.538.000,00	3,06
	102	Sağlık Taramalarının Yapılması	1.544.000,00	0,85	0,00	0,00	1.544.000,00	0,85
	115	Sağlık Hizmetlerinin Çeşitlendirilmesine Yönelik Yeni Bölümlerin Açılması	4.387.000,00	2,42	0,00	0,00	4.387.000,00	2,42
31		Toplumun Öncelikli Sorunlarına Yönelik Araştırma / Uygulama / Eğitim Projelerini Desteklenmesi	2.207.794,00	1,22	0,00	0,00	2.207.794,00	1,22
	103	Sosyal Sorumluluk Projeleri Geliştirilmesi ve Çeşitliliğinin Artırılması	1.361.072,00	0,75	0,00	0,00	1.361.072,00	0,75
	104	Yaşanabilir ve Sürdürülebilir Çevre Bilincinin Geliştirilmesine Yönelik Etkinlikler Düzenlenmesi	40.000,00	0,02	0,00	0,00	40.000,00	0,02
	105	Engelli Bireyler İle İlgili Farkındalık Yaratılması İçin Etkinlikler Düzenlenmesi	20.000,00	0,01	0,00	0,00	20.000,00	0,01
	106	Kentin, Bölgenin ve Ülkenin Ekonomik, Sosyal, Kültürel Gelişimine Yönelik Projeksiyonlar Üreten Etkinlikler Düzenlenmesi	786.722,00	0,43	0,00	0,00	786.722,00	0,43
32		Bölgenin Kültür ve Sanat Açısından Gelişimine Katkıda Bulunulması ve Yön Verilmesi	442.500,00	0,24	0,00	0,00	442.500,00	0,24
	107	Sanat ve Kültür Etkinlikleri Düzenlenmesi	442.500,00	0,24	0,00	0,00	442.500,00	0,24
Performans Hedefleri Maliyetleri Toplamı			148.192.400,00	81,80	0,00	0,00	148.192.400,00	81,80
Genel Yönetim Giderleri			32.971.600,00	18,20	0,00	0,00	32.971.600,00	18,20
Diğer İdarelere Transfer Edilecek Kaynaklar Toplamı			0,00	0,00	0,00	0,00	0,00	0,00
GENEL TOPLAM			181.164.000,00	100,00	0,00	100,00	181.164.000,00	100,00



TABLO 4 - TOPLAM KAYNAK İHTİYACI TABLOSU

İdare Adı		38.35 - BÜLENT ECEVİT ÜNİVERSİTESİ				
BÜTÇE KAYNAK İHTİYACI	Ekonomik Kodlar (I.Düzey)		FALİYET TOPLAMI	GENEL YÖNETİM GİDERLERİ TOPLAMI	DİĞER İDARELERE TRANSFER EDİLECEK KAYNAKLAR TOPLAMI	GENEL TOPLAM
	01	Personel Giderleri	57.074.000,00	12.368.000,00	0,00	69.442.000,00
	02	SGK Devlet Primi Giderleri	10.010.000,00	1.890.000,00	0,00	11.900.000,00
	03	Mal ve Hizmet Alım Giderleri	11.317.400,00	10.615.600,00	0,00	21.933.000,00
	04	Faiz Giderleri	0,00	0,00	0,00	0,00
	05	Cari Transferler	0,00	2.337.000,00	0,00	2.337.000,00
	06	Sermaye Giderleri	69.791.000,00	5.761.000,00	0,00	75.552.000,00
	07	Sermaye Transferleri	0,00	0,00	0,00	0,00
	08	Borç verme	0,00	0,00	0,00	0,00
	09	Yedek Ödenek	0,00	0,00	0,00	0,00
Bütçe Ödenęi Toplamı		148.192.400,00	32.971.600,00	0,00	181.164.000,00	
BÜTÇE DIŐI KAYNAK	Döner Sermaye		0,00	0,00	0,00	0,00
	Diđer Yurt İçi Kaynaklar		0,00	0,00	0,00	0,00
	Yurt DıŐı Kaynaklar		0,00	0,00	0,00	0,00
	Toplam Bütçe DıŐı Kaynak İhtiyacı		0,00	0,00	0,00	0,00
TOPLAM KAYNAK İHTİYACI			148.192.400,00	32.971.600,00	0,00	181.164.000,00

III - EKLER

TABLO 5 - FAALİYETLERDEN SORUMLU HARCAMA BİRİMLERİ

İdare Adı	38.35 - BÜLENT ECEVİT ÜNİVERSİTESİ	
PERFORMANS HEDEFİ	2014 YILI FAALİYETİ	SORUMLU BİRİMLER
1. BİLGİSAYAR VE İNTERNET DESTEKLİ EĞİTİM-ÖĞRETİMDEN FAYDALANILMASI	Öğretim Elemanlarının Kendi Kişisel İnternet Sayfalarını Oluşturması(1)	BİLGİ İŞLEM DAİRE BAŞKANLIĞI AKADEMİK BİRİMLER
	Ders Materyalinin (Kaynak Kitap, Yardımcı Kitap, Ders Notu, Teksir, Slayt vb) Güncelleştirilerek İnternet Ortamına Aktarılması(2)	BİLGİ İŞLEM DAİRE BAŞKANLIĞI AKADEMİK BİRİMLER
	Bilgisayarların Efektif Kullanımını Sağlanması ve Bilgisayar Sayısının Artırılması(3)	BİLGİ İŞLEM DAİRE BAŞKANLIĞI İDARİ VE MALİ İŞLER DAİRE BAŞKANLIĞI AKADEMİK BİRİMLER
	Bütün Kampüslerde İnternet ve Bilgisayar Ağının Modernize Edilerek, Daha Hızlı ve Güvenli Hale Getirilmesi İnternet Bandının Genişletilmesi ve EDUROAM'a Geçilmesi(5)	BİLGİ İŞLEM DAİRE BAŞKANLIĞI YAPI İŞLERİ VE TEKNİK DAİRE BAŞKANLIĞI
2. DERS PROGRAMLARININ ULUSAL YETERLİLİKLER ÇERÇEVESİNE (TYYÇ) GÖRE REVİZE EDİLMESİ	TYYÇ'de Belirlenen Profillere Göre Önlisans, Lisans ve Lisansüstü Programların Yeniden Yapılandırılması(6)	AKADEMİK BİRİMLER
3. ÖĞRENCİLERİN ÖĞRETİM ELEMANLARINI DEĞERLENDİRİLMESİNE OLANAK TANINMASI	Her Eğitim-Öğretim Dönemi Sonunda Öğrencilere Ders Değerlendirme Anketinin Uygulanması ve Geri Dönüş Sağlanması(7)	BİLGİ İŞLEM DAİRE BAŞKANLIĞI AKADEMİK BİRİMLER
4. ÖĞRETİM ELEMANI BAŞINA DÜŞEN ÖĞRENCİ SAYISININ TÜRKİYE ORTALAMASINA UYGUN HALE GETİRİLMESİ	Öğretim Elemanı Başına Düşen Öğrenci Sayısının Sağlık, Eğitim, Sosyal ve Fen Bilimleri Alanında Türkiye Ortalamasına Getirilmesi(8)	FAKÜLTELER YÜKSEKOKULLAR DEVLET KONSERVATUARI
	Meslek Yüksekokullarında Öğretim Elemanı Başına Düşen Öğrenci Sayısının Türkiye Ortalamasına Getirilmesi(9)	MESLEK YÜKSEKOKULLARI
5. EĞİTİM ÖĞRETİM İLE İLGİLİ KALİTE SİSTEMİNİN KURULMASI VE İŞLER HALE GETİRİLMESİ	Akreditasyon Kuruluşlarına Başvuruların Yapılması (10)	FEN-EDEBİYAT FAKÜLTESİ MÜHENDİSLİK FAKÜLTESİ
6. YENİ BÖLÜMLERİN, ANABİLİM DALLARININ VE PROGRAMLARIN AÇILMASI VE AKTİF OLMAYANLARIN FAALİYETE GEÇİRİLMESİ	Açılması Teklif Edilecek Yeni Bölüm, Anabilim Dalı ve Programın Fiziki, Teknolojik ve Akademik Altyapısının Oluşturularak Yüksek Öğretim Kurulu'na Başvurunun Yapılması(11)	REKTÖRLÜK (SENATO) AKADEMİK BİRİMLER ÖĞRENCİ İŞLERİ DAİRE BAŞKANLIĞI
	Derslerin ve İçeriklerin Gözden Geçirilmesi(12)	REKTÖRLÜK (SENATO) AKADEMİK BİRİMLER ÖĞRENCİ İŞLERİ DAİRE BAŞKANLIĞI
	Öğrenci Sayılarının Artırılması(13)	AKADEMİK BİRİMLER



PERFORMANS HEDEFİ	FAALİYETLER	SORUMLU BİRİMLER
7. YENİ FAKÜLTE/YO/ ENSTİTÜ AÇILMASI	Ziraat Fakültesi Kurulması(111)	REKTÖRLÜK (SENATO) ÖĞRENCİ İŞLERİ DAİRE BAŞKANLIĞI
	Veterinerlik Fakültesi Kurulması(112)	REKTÖRLÜK (SENATO) ÖĞRENCİ İŞLERİ DAİRE BAŞKANLIĞI
8. ÖNLİSANS AĞIRLIKLILIK BİR EĞİTİM-ÖĞRETİM YAPISINDAN LİSANS VE LİSANSÜSTÜ AĞIRLIKLILIK BİR EĞİTİM-ÖĞRETİM YAPISINA YÖNELME VE YABANCI UYRUKLU ÖĞRENCİ SAYISINI ARTIRMA	Ön Lisans/Toplam Öğrenci Oranının- %30'un Altına Çekilmesi(16)	MESLEK YÜKSEKOKULLARI
	Lisansüstü Öğrenci Sayısının %50 Oranında Artırılması(17)	ENSTİTÜLER
	Öğrenci Alan Tüm Lisans Programlarında Lisansüstü Programlarının Aktif Hale Getirilmesi(18)	REKTÖRLÜK (SENATO) FAKÜLTELER ENSTİTÜLER YÜKSEKOKULLAR ÖĞRENCİ İŞLERİ DAİRE BAŞKANLIĞI
	ÖYP Kapsamında Üniversitemizde Lisansüstü Eğitim Yaptırmak Üzere Alınacak Öğrenci Sayısının Artırılması (19)	FAKÜLTELER ENSTİTÜLER YÜKSEKOKULLAR PERSONEL DAİRE BAŞKANLIĞI
	Yurtdışı Üniversiteleri İle Ortak Lisans-Lisansüstü Eğitim Gerçekleştirilmesi(20)	REKTÖRLÜK (SENATO) FAKÜLTELER ENSTİTÜLER ÖĞRENCİ İŞLERİ DAİRE BAŞKANLIĞI REKTÖRLÜK (ULUSLARARASI İLİŞKİ. KOOR.)
	Yabancı Uyruklu Öğrenci Sayısında Her Yıl Bir Önceki Yıla Göre En Az %20'lik Bir Artış Sağlanması(21)	AKADEMİK BİRİMLER REKTÖRLÜK (ULUSLARARASI İLİŞKİ. KOOR.)
9. BİLGİ KAYNAĞI VE KÜTÜPHANE OLANAKLARININ ZENGİNLEŞTİRİLMESİ	Sürelili ve Süresiz Yayın Sayısının Artırılması(22)	AKADEMİK BİRİMLER KÜTÜPHANE VE DOKÜMANTASYON DA. BŞK.
	Online Veri Tabanlarına Üyeliklerin Sağlanması(23)	AKADEMİK BİRİMLER KÜTÜPHANE VE DOKÜMANTASYON DA. BŞK.
	Tüm Kampüslerde Kütüphane Hizmetinin Sunulması(24)	AKADEMİK BİRİMLER KÜTÜPHANE VE DOKÜMANTASYON DA. BŞK.
10. TEORİDEN PRATIĞE GEÇİŞ BAĞLAMINDA ÖĞRENCİLERİN UYGULAMAYA İLİŞKİN BİLGİ VE DENEYİMLERİNİN ARTIRILMASI	Konferanslar Düzenlenmesi(25)	AKADEMİK BİRİMLER SAĞLIK KÜLTÜR SPOR DAİRE BAŞKANLIĞI REKTÖRLÜK (BASIN YAYIN HALKLA İLİŞKİ.)
	Bölgedeki Sektörlerden Uygulamaya Yönelik Destek Alınması, Eğitsel, Teknik, Sosyal ve Kültürel Geziler Düzenlenmesi(26)	AKADEMİK BİRİMLER SAĞLIK KÜLTÜR SPOR DAİRE BAŞKANLIĞI REKTÖRLÜK (BASIN YAYIN HALKLA İLİŞKİ.)
11. ÖĞRETİM ELEMANI SAYISININ ARTIRILMASI VE HAFTALIK DERS YÜKÜNÜN AZALTILMASI	Öğretim Üyesi Sayısının Artırılması(27)	AKADEMİK BİRİMLER PERSONEL DAİRE BAŞKANLIĞI
	Araştırma Görevlisi Sayısının Artırılması(28)	AKADEMİK BİRİMLER PERSONEL DAİRE BAŞKANLIĞI
	Öğretim Görevlisi Sayısının Artırılması(29)	AKADEMİK BİRİMLER PERSONEL DAİRE BAŞKANLIĞI
	Okutman Sayısının Artırılması(30)	AKADEMİK BİRİMLER PERSONEL DAİRE BAŞKANLIĞI



12. ÜNİVERSİTENİN ÖĞRETİM ELEMANLARININ ARAŞTIRMA OLANAKLARININ ARTIRILMASI	Akademik ve İdari Yöneticilerin Farklı Uygulamaları Görmeleri İçin Ulusal ve Uluslararası Gezi Programlarının Düzenlenmesi (31)	AKADEMİK BİRİMLER İDARİ BİRİMLER REKTÖRLÜK (ULUSLARARASI İLİŞ. KOOR.) REKTÖRLÜK (BASIN YAYIN HALKLA İLİŞKİ.)
	İndeksli Dergilerde Yayınlanan Yayınların Ödüllendirilmesi(32)	REKTÖRLÜK (YÖNETİM KURULU)
	Her Yıl Fen Bilimleri, Mühendislik Bilimleri, Sağlık Bilimleri ve Sosyal Bilimler Alanında Bilim Teşvik Ödülünün Verilmesi(33)	REKTÖRLÜK (SENATO)
	YÖK'ün Öğretim Elemanlarını Yurt Dışına Gönderme Programından Plan Dönemi Boyunca Öğretim Elemanlarının Yararlanması İçin Teşvik Edilmesi(34)	AKADEMİK BİRİMLER PERSONEL DAİRE BAŞKANLIĞI
	Tüm Birimlerdeki Öğretim Görevlileri Ve Okutmanlarının Lisansüstü Eğitim Yapmalarının Teşvik Edilmesi(35)	AKADEMİK BİRİMLER
	Projelerine Üniversite Dışı Kaynaklardan Fon Alan Öğretim Elemanlarına Alt Yapı Projelerinde Öncelik Verilmesi(36)	REKTÖRLÜK (BİLİMSEL ARAŞ. PROJE. KOOR.) AKADEMİK BİRİMLER
	Üniversite Tarafından Çıkarılan Bilimsel Dergilerin Periyodik Olarak Yayınlanması ve Ulusal ve Uluslararası İndeksler Tarafından Taranmasının Sağlanması(37)	REKTÖRLÜK (DERGİ EDITÖRLÜKLERİ) KÜTÜPHANE VE DOKÜMANTASYON DA. BŞK.
	Ulusal / Uluslararası Kongre, Sempozyum ve Panele Katılımın Sağlanması(38)	REKTÖRLÜK (BİLİMSEL ARAŞ. PROJE. KOOR.) AKADEMİK BİRİMLER
13. AKADEMİK VE İDARİ PERSONELİN ÇALIŞMA ORTAMININ İYİLEŞTİRİLMESİ	Tüm Ofislerin Fiziksel ve Teknolojik Donanımlarının İyileştirilmesi(39)	AKADEMİK BİRİMLER UYGULAMA VE ARAŞTIRMA HASTANESİ YAPI İŞLERİ VE TEKNİK DAİRE BAŞKANLIĞI İDARİ VE MALİ İŞLER DAİRE BAŞKANLIĞI BİLGİ İŞLEM DAİRE BAŞKANLIĞI
14. İDARİ VE TEKNİK PERSONELİN SAĞLAMIŞ OLDUĞU HİZMET KALİTESİNİN YÜKSELTİLMESİ	İdari ve Teknik Personel Sayısının Artırılması(40)	PERSONEL DAİRE BAŞKANLIĞI
	İdari ve Teknik Personelin İş Tanımlarına Göre Periyodik Eğitimlerinin Sağlanması(41)	PERSONEL DAİRE BAŞKANLIĞI
15. PERSONELİN MOTİVASYONUNUN ARTIRILMASI	Emsallerine Göre Daha İyi Performans Gösteren Personelin (Teşekkür Yazısı, Plaket, Aylıkla Ödül vb. Yöntemlerle) Ödüllendirilmelerinin Sağlanması(42)	GENEL SEKRETERLİK AKADEMİK BİRİMLER İDARİ BİRİMLER



16. EĞİTİM-ÖĞRETİM VE ARAŞTIRMA FAALİYETLERİNİN SAĞLIKLI BİR ŞEKİLDE YAPILMASINI SAĞLAMAK AMACIYLA FİZİKSEL VE TEKNOLOJİK ALTYAPININ OLUŞTURULMASI	Merkez Kampüste Merkezi Derslikler ve Ofis Binaları Yapılması(43)	YAPI İŞLERİ VE TEKNİK DAİRE BAŞKANLIĞI
	Merkezi Yemekhane İdari Büro-Oditoryum Binaları Yapılması(44)	YAPI İŞLERİ VE TEKNİK DAİRE BAŞKANLIĞI
	Mühendislik Fakültesi İnşaat Mühendisliği Laboratuvarları ve İş Atölyeleri Yapılması(45)	YAPI İŞLERİ VE TEKNİK DAİRE BAŞKANLIĞI
	Yüzme Havuzu ve Sosyal Tesisleri Binası Yapılması(46)	YAPI İŞLERİ VE TEKNİK DAİRE BAŞKANLIĞI
	Dış Hekimliği Fakültesi Binası Yapılması(47)	YAPI İŞLERİ VE TEKNİK DAİRE BAŞKANLIĞI
	İncirharmanı Kampüsünde Güzel Sanatlar ve İletişim Fakülteleri ile Konservatuar, Yabancı Diller Okulu ve TÖMER İçin Merkezi Derslikler ve Ofis Binaları Yapılması(109)	YAPI İŞLERİ VE TEKNİK DAİRE BAŞKANLIĞI
	Kanser Tanı ve Tedavi Merkezi (Onkoloji Merkezi) Binası Yapılması(48)	YAPI İŞLERİ VE TEKNİK DAİRE BAŞKANLIĞI UYGULAMA VE ARAŞTIRMA HASTANESİ
	Beden Eğitimi ve Spor Yüksekokulu Binası ve Spor Kompleksi Donatıları Yapılması(110)	YAPI İŞLERİ VE TEKNİK DAİRE BAŞKANLIĞI
	YÖK Tarafından Açılması Kabul Edilen/Açık Olan Birimler İçin Ortak Derslikler, Ofis Binası ve Uygulama Alanları Yapılması(116)	YAPI İŞLERİ VE TEKNİK DAİRE BAŞKANLIĞI
	Sağlık Kampüsünde Hasta Yakınlarının Kullanabileceği Otel Yapılması(49)	YAPI İŞLERİ VE TEKNİK DAİRE BAŞKANLIĞI
	Kampüslerde Isı Sistemlerinin Etkinliğinin Artırılması Amacıyla Dönüşüm ve Yalıtım Çalışmaları Yapılması(52)	YAPI İŞLERİ VE TEKNİK DAİRE BAŞKANLIĞI
	Tüm Kampüslerin İç ve Dış Mekân Yönlendirme Sistemleri Oluşturulması(54)	YAPI İŞLERİ VE TEKNİK DAİRE BAŞKANLIĞI İDARİ VE MALİ İŞLER DAİRE BAŞKANLIĞI AKADEMİK BİRİMLER
	Tüm Kampüs Alanlarının Aydınlatma Sistemlerinin Yeniden Yapılandırılması ve Kampüslerin Jeneratör İhtiyaçlarının Karşlanması(55)	YAPI İŞLERİ VE TEKNİK DAİRE BAŞKANLIĞI
	Tüm Kampüslerde Çevre Düzenleme Çalışmaları Yapılması, Öğrenci ve Personelimize Yönelik Sosyal, Kültürel ve Spor Donatıları Oluşturulması (Kafe, Spor Kompleksi, Kondisyon Merkezi vb) (56)	YAPI İŞLERİ VE TEKNİK DAİRE BAŞKANLIĞI
	Tüm Kampüslerde Kütüphane Oluşturulması, Mevcutların Fiziksel ve Materyal Kapasitelerinin İyileştirilmesi (58)	YAPI İŞLERİ VE TEKNİK DAİRE BAŞKANLIĞI



16. EĞİTİM-ÖĞRETİM VE ARAŞTIRMA FAALİYETLERİNİN SAĞLIKLI BİR ŞEKİLDE YAPILMASINI SAĞLAMAK AMACIYLA FİZİKSEL VE TEKNOLOJİK ALTYAPININ OLUŞTURULMASI	Tüm Eğitim-Öğretim Birimlerinin Asgari Laboratuvar İmkanlarına Kavuşturulması(59)	YAPI İŞLERİ VE TEKNİK DAİRE BAŞKANLIĞI
	Tüm Birimlerdeki Bilgisayar Laboratuvarlarının Yenilenmesi ve Güncellenmesi(113)	YAPI İŞLERİ VE TEKNİK DAİRE BAŞKANLIĞI BİLGİ İŞLEM DAİRE BAŞKANLIĞI İDARİ VE MALİ İŞLER DAİRE BAŞKANLIĞI AKADEMİK BİRİMLER
	Tüm Dersliklerin Fiziksel ve Teknolojik Donanım Yönünden İyileştirilmesi(60)	YAPI İŞLERİ VE TEKNİK DAİRE BAŞKANLIĞI BİLGİ İŞLEM DAİRE BAŞKANLIĞI İDARİ VE MALİ İŞLER DAİRE BAŞKANLIĞI AKADEMİK BİRİMLER
	Merkez Kampüs Alt Yapı İnşaatı (Isı Galerisi ve Tesisatı Yapılması, Görüntüleme ve Aydınlatma Sisteminin Yapılması, Kampüs İçi Yolları, İstinat Perdeleri ve Çevre Düzenleme İşleri)(62)	YAPI İŞLERİ VE TEKNİK DAİRE BAŞKANLIĞI
	Diyabet ve Obezite Araştırma ve Uygulama Merkezi Binası Yapılması(63)	YAPI İŞLERİ VE TEKNİK DAİRE BAŞKANLIĞI
17. BÜYÜK ONARIMLARIN GERÇEKLEŞTİRİLMESİ	Mevcut Konferans Salonları ve İdari Birimlerde Fiziki ve Sosyal Alanların İyileştirilmesi(64)	YAPI İŞLERİ VE TEKNİK DAİRE BAŞKANLIĞI
	Aritma Tesislerinin Kurulması (Devrek ve Çaycuma MYO)	YAPI İŞLERİ VE TEKNİK DAİRE BAŞKANLIĞI
	Merkez Kampüste ve Diğerlerinde Mevcut Binaların Tadilat ve Onarım İşlerinin Yapılması(65)	YAPI İŞLERİ VE TEKNİK DAİRE BAŞKANLIĞI
	Engellilere Yönelik Tadilat ve Onarımların Yapılması, Fiziki İmkanların Artırılması(66)	YAPI İŞLERİ VE TEKNİK DAİRE BAŞKANLIĞI
18. ETÜT-PROJE İŞLERİNİN GERÇEKLEŞTİRİLMESİ	Etüt, Sondaj, Vaziyet Planı, Uygulama Projeleri vb. İşlemlerin Gerçekleştirilmesi(67)	YAPI İŞLERİ VE TEKNİK DAİRE BAŞKANLIĞI
	İhtiyaç duyulan Parsellerin Kamulaştırılması(68)	YAPI İŞLERİ VE TEKNİK DAİRE BAŞKANLIĞI İDARİ VE MALİ İŞLER DAİRE BAŞKANLIĞI
19. ÜNİVERSİTE KAMPÜSÜNÜ 24 SAAT HİZMET VERECEK ŞEKİLDE AKTİF HALE GETİRECEK BİR E-ALTYAPI OLUŞTURULMASI	Tüm Kampüslerin Bilişim Teknoloji İmkanlarının İyileştirilmesi ve Modernizasyonunun Sağlanması(69)	YAPI İŞLERİ VE TEKNİK DAİRE BAŞKANLIĞI İDARİ VE MALİ İŞLER DAİRE BAŞKANLIĞI BİLGİ İŞLEM DAİRE BAŞKANLIĞI
	Öğrenci İşlerinin Yeniden Yapılandırılması ve Bilişim Teknoloji İmkanlarının İyileştirilmesi(70)	BİLGİ İŞLEM DAİRE BAŞKANLIĞI ÖĞRENCİ İŞLERİ DAİRE BAŞKANLIĞI
20. İKİLİ ANLAŞMALAR ÇERÇEVESİNDE ULUSAL VE ULUSLARARASI DÜZEYDE ÖĞRENCİ VE ÖĞRETİM ELEMANI DEĞİŞİMİNDE BULUNULMASI	Uluslararası Öğrenci ve Öğretim Elemanları Değişim Programları Çerçevesinde Öğrenci Öğretim Elemanı Değişiminin Sağlanması(71)	AKADEMİK BİRİMLER REKTÖRLÜK (ÖĞRENCİ-ÖĞRETİM ELEMANLARI DEĞİŞİM PROGRAMLARI KOOR.)
	Ulusal Öğrenci Değişim Programları Çerçevesinde Öğrenci Değişiminin Sağlanması(72)	AKADEMİK BİRİMLER REKTÖRLÜK (ÖĞRENCİ-ÖĞRETİM ELEMANLARI DEĞİŞİM PROGRAMLARI KOOR.)

21. YURTIÇİ VE YURT DIŞINDAKİ ÜNİVERSİTELERLE BİLİMSEL, SOSYAL, KÜLTÜREL VE SANATSAL AKTİVİTELER GERÇEKLEŞTİRİLMESİ	Değişik Üniversitelerden Akademisyenlerle Ortak Akademik Etkinlikler Düzenlenmesi(73)	AKADEMİK BİRİMLER
	Yabancı Uyruklular Öğretim Elemanı İstihdam/Misafir Edilmesi(74)	AKADEMİK BİRİMLER REKTÖRLÜK (ULUSLARARASI İLİŞKİL. KOOR.)
	Ulusal ve Uluslararası Alanda Bilimsel Kongrelere Ev Sahipliği Yapılması(75)	AKADEMİK BİRİMLER REKTÖRLÜK (BASIN YAYIN HALKLA İLİŞ.KO.) REKTÖRLÜK (ULUSLARARASI İLİŞKİL. KOOR.)
	Yurt İçi ve Yurt Dışı Üniversitelerle Sosyal, Kültürel ve Sanatsal Etkinlikler Yapılması(76)	AKADEMİK BİRİMLER REKTÖRLÜK (BASIN YAYIN HALKLA İLİŞ.KO.) REKTÖRLÜK (ULUSLARARASI İLİŞKİL. KOOR.) SAĞLIK KÜLTÜR SPOR DAİRE BAŞKANLIĞI
22. AB FONLARI TARAFINDAN DESTEKLENEN PROJELERDE YER ALINMASI	Ulusal ve Uluslararası Ortak Projeler Geliştirilmesi ve Uygulanması(77)	AKADEMİK BİRİMLER REKTÖRLÜK (BİLİMSEL ARAŞ. PROJE. KOOR.) REKTÖRLÜK (ULUSLARARASI İLİŞKİL. KOOR.)
23. ULUSAL VE BÖLGESEL PAYDAŞLARIN TALEP ETTİĞİ EĞİTİMLERİN KARŞILANMASI	Sürekli Eğitim Merkezinin Verdiği Hizmetin Kapasitesinin ve Çeşitliliğinin Artırılması(78)	AKADEMİK BİRİMLER REKTÖRLÜK (SÜREKLİ EĞİTİM MERKEZİ)
24. KAMUOYU VE PAYDAŞLARLA SAĞLIKLI VE ETKİN BİR İLETİŞİM KURULABİLMESİ	Üniversite Tarafından Gerçekleştirilecek Aktivitelere İlişkin Kamuoyuna İnternet Sayfası ve Basın Aracılığıyla Bilgi Verilmesi (79)	REKTÖRLÜK (BASIN YAYIN HALKLA İLİŞKİL.)
	Üniversite Tarafından Gerçekleştirilecek Aktivitelere İlişkin Paydaşları Bilgilendiren Periyodik Kampüs Gazetesi Yayınlanması ve Sürekliliğinin Sağlanması(80)	REKTÖRLÜK (BASIN YAYIN HALKLA İLİŞKİL.)
	Paydaş Memnuniyet Anketinin Gerçekleştirilmesi ve Elde Edilen Geri Bildirimler Işığında Düzenlemeler Yapılması(81)	STRATEJİ GELİŞTİRME DAİRE BAŞKANLIĞI
	Mezunlarla İletişim Sağlayacak Süreklilik Arz Eden Faaliyetlerin Düzenlenmesi(82)	ÖĞRENCİ İŞLERİ DAİRE BAŞKANLIĞI AKADEMİK BİRİMLER



25. BÖLGESEL, ULUSAL VE ULUSLARARASI DÜZEYDE ÜNİVERSİTENİN TANITIMININ YAPILMASI	Üniversitemizin ve Tüm Birimlerin Tanıtımının Düzenli Olarak Yapılması ve Belgelenmesi; Ulusal ve Uluslararası Tanıtım Fuarlarına Katılımın Sağlanması(83)	SAĞLIK KÜLTÜR SPOR DAİRE BAŞKANLIĞI ÖĞRENCİ İŞLERİ DAİRE BAŞKANLIĞI REKTÖRLÜK (BASIN YAYIN HALKLA İLİŞKİ.) REKTÖRLÜK (ULUSLARARASI İLİŞKİL. KOOR.)
	Bölgedeki Kamu ve Özel Sektör, Sivil Toplum Örgütü ve Medya Kuruluşlarıyla İşbirliğine Gidilerek Bölge Halkına Yönelik Kurslar, Seminerler, Eğitim ve Televizyon Programları Düzenlenmesi(84)	AKADEMİK BİRİMLER REKTÖRLÜK (BASIN YAYIN HALKLA İLİŞKİ.) REKTÖRLÜK (SÜREKLİ EĞİTİM MERKEZİ) İLETİŞİM FAKÜLTESİ
	Ulusal ve Uluslararası Ölçekte Etkinliklere Ev Sahipliği Yapılması(85)	AKADEMİK BİRİMLER REKTÖRLÜK (BASIN YAYIN HALKLA İLİŞKİ.) REKTÖRLÜK (SÜREKLİ EĞİTİM MERKEZİ)
	Öğrenci Kulüplerinin Ulusal ve Uluslararası Etkinliklere Katılımının Sağlanması(86)	SAĞLIK KÜLTÜR SPOR DAİRE BAŞKANLIĞI REKTÖRLÜK (ULUSLARARASI İLİŞKİL. KOOR.)
	Bölge Halkının Katılımda Bulunacağı Sosyal, Kültürel ve Sportif Aktivitelere Ağırlık Verilmesi(87)	AKADEMİK BİRİMLER REKTÖRLÜK (BASIN YAYIN HALKLA İLİŞKİ.) REKTÖRLÜK (SÜREKLİ EĞİTİM MERKEZİ)
26. ÖĞRENCİLERİN SOSYO-EKONOMİK VE KÜLTÜREL GELİŞİMİNE DESTEK OLUNMASI	Öğrenci Kulüplerine Üye Sayısının Artırılması(88)	SAĞLIK KÜLTÜR SPOR DAİRE BAŞKANLIĞI
	Öğrenci Kulüplerinin Etkinliklerin Artırılması ve Bu Etkinliklerin Belgelenecek Düzenli Bir Şekilde Rapor Edilmesinin Sağlanması(89)	SAĞLIK KÜLTÜR SPOR DAİRE BAŞKANLIĞI
	Kültür, Sanat ve Spor Etkinlikleri Düzenlenerek Öğrencilerin Katılımının Sağlanması (90)	SAĞLIK KÜLTÜR SPOR DAİRE BAŞKANLIĞI BEDEN EĞİTİMİ VE SPOR YÜKSEKOKULU DEVLET KONSERVATUARI REKTÖRLÜK (BASIN YAYIN HALKLA İLİŞKİ.)
	Ulusal Öğrenci Kongreleri Düzenlenmesi (91)	SAĞLIK KÜLTÜR SPOR DAİRE BAŞKANLIĞI
	Yemek Yardımı ve Öğrenci Çalıştırma Programından Düşük Gelirli Başarılı Öğrencilerin Yararlandırılması(92)	SAĞLIK KÜLTÜR SPOR DAİRE BAŞKANLIĞI AKADEMİK BİRİMLER
27. HER YIL YENİ KAYDOLAN ÖĞRENCİLERE YÖNELİK UYUM PROGRAMI UYGULANMASI	Bölümlerce Her Eğitim-Öğretim Yılıının Başında Uyum Programı Gerçekleştirilmesi(93)	AKADEMİK BİRİMLER
28. ÜNİVERSİTE-SANAYİ ÇEVRE TARIM İŞBİRLİĞİNİN GELİŞTİRİLMESİ	Kamu ve Özel Sektör Kuruluşlarının İhtiyaçlarına Yönelik Araştırma, Analiz ve Projelerin Yapılması(94)	AKADEMİK BİRİMLER BİLİM TEKNOLOJİ UYGULAMA ARAŞTIR.MER. REKTÖRLÜK (SÜREKLİ EĞİTİM MERKEZİ)
	Laboratuvarlarla Üniversite Dışı Hizmet Taleplerinin Karşlanması(95)	AKADEMİK BİRİMLER BİLİM TEKNOLOJİ UYGULAMA ARAŞTIR.MER



29. GİRİŞİMCİLİK KÜLTÜRÜNÜN YAYGINLAŞTIRILMASI VE GİRİŞİMCİLİĞİN TEŞVİK EDİLMESİ	Uzaktan Eğitim Merkezi Aracılığıyla Girişimcilik MBA Programının Başlatılması(96)	REKTÖRLÜK (UZAKTAN EĞİTİM MERKEZİ)
	Üniversite Genelinde Girişimcilik Derslerinin KOSGEB Kriterlerine Uygun Hale Getirilmesi ve Öğrencilerimizin KOSGEB Girişimcilik Sertifikası Almasının Sağlanması(97)	REKTÖRLÜK (SÜREKLİ EĞİTİM MERKEZİ)
	Bölgeden Gelen Girişimcilik Eğitimi Taleplerinin Karşlanması(98)	REKTÖRLÜK (SÜREKLİ EĞİTİM MERKEZİ) AKADEMİK BİRİMLER
30. ÜNİVERSİTE'NİN SUNDUĞU SAĞLIK HİZMETLERİNİN NİCELİĞİNİN VE NİTELİĞİNİN ARTIRILARAK TOPLUMLA İLİŞKİLERİNİN GÜÇLENDİRİLMESİ	Sağlık Hizmetlerinden Yararlanan Paydaşlara Yönelik Memnuniyet Anketlerinin Periyodik Olarak Yapılması, Değerlendirilmesi, İlgililere Sunulması ve Değerlendirmelere Göre Yapılan İyileştirmelerin Belgelenmesi(99)	UYGULAMA VE ARAŞTIRMA HASTANESİ
	Sağlık Hizmetinin Çeşitlendirilmesine ve Etkinleştirilmesine Yönelik Yeni Ünite ve Birimler Kurulması İle Üst İhtisas Gerektiren Yeni Klinikler ve Polikliniklerin Açılması(101)	UYGULAMA VE ARAŞTIRMA HASTANESİ TIP FAKÜLTESİ DIŞ HEKİMLİĞİ FAKÜLTESİ SAĞLIK BİLİMLERİ ENSTİTÜSÜ
	Sağlık Hizmetinin Çeşitlendirilmesine Yönelik Yeni Bölümlerin Açılması(115)	UYGULAMA VE ARAŞTIRMA HASTANESİ TIP FAKÜLTESİ DIŞ HEKİMLİĞİ UYGULAMA ARAŞTIRMA MER. SAĞLIK BİLİMLERİ ENSTİTÜSÜ
	Sağlık Taramalarının Yapılması(102)	UYGULAMA VE ARAŞTIRMA HASTANESİ TIP FAKÜLTESİ DIŞ HEKİMLİĞİ UYGULAMA ARAŞTIRMA MER
31. TOPLUMUN ÖNCELİKLİ SORUNLARINA YÖNELİK ARAŞTIRMA / UYGULAMA / EĞİTİM PROJELERİNİ DESTEKLENMESİ	Sosyal Sorumluluk Projeleri Geliştirilmesi ve Çeşitliliğinin Artırılması(103)	AKADEMİK BİRİMLER İDARİ BİRİMLER REKTÖRLÜK (BASIN YAYIN HALKLA İLİŞKİ.)
	Yaşanabilir ve Sürdürülebilir Çevre Bilincinin Geliştirilmesine Yönelik Etkinlikler Düzenlenmesi (104)	REKTÖRLÜK (BASIN YAYIN HALKLA İLİŞKİ.) REKTÖRLÜK (ÇEVRE SORUNLARI AUM) SAĞLIK KÜLTÜR SPOR DAİRE BAŞKANLIĞI
	Engelli Bireyler İle İlgili Farkındalık Yaratılması İçin Etkinlikler Düzenlenmesi(105)	SAĞLIK KÜLTÜR SPOR DAİRE BAŞKANLIĞI REKTÖRLÜK (BASIN YAYIN HALKLA İLİŞKİ.)
	Kentin, Bölgenin ve Ülkenin Ekonomik, Sosyal, Kültürel Gelişimine Yönelik Projeksiyonlar Üreten Etkinlikler Düzenlenmesi(106)	SAĞLIK KÜLTÜR SPOR DAİRE BAŞKANLIĞI REKTÖRLÜK (BASIN YAYIN HALKLA İLİŞKİ.) AKADEMİK BİRİMLER
32. BÖLGENİN KÜLTÜR VE SANAT AÇISINDAN GELİŞİMİNE KATKIDA BULUNULMASI VE YÖN VERİLMESİ	Sanat ve Kültür Etkinlikleri Düzenlenmesi(107)	GÜZEL SANATLAR FAKÜLTESİ DEVLET KONSERVATUARI SAĞLIK KÜLTÜR SPOR DAİRE BAŞKANLIĞI REKTÖRLÜK (BASIN YAYIN HALKLA İLİŞKİ.)