



ULUDAĞ ÜNİVERSİTESİ

2011 YILI

PERFORMANS PROGRAMI
(NİHAİ)

(2011, Bursa)

ÜST YÖNETİCİ SUNUŞU

Ulusal ve uluslararası sosyoekonomik sistemler, kamu veya özel sektör ayrımı yapmaksızın kurum ve kuruluşların, kendilerinden hizmet veya ürün alanların beklenti ve önerilerine açık olmasını, onların memnuniyetlerinin esas alınmasını ve önceliklendirilmesini ve bu öncelikler doğrultusunda yenilenen, sürekli iyileştirilen bir yönetim ve hizmet anlayışını temel almasını zorunlu kılmaktadır. Eğitim, araştırma ve topluma hizmet öz-görevi ile donatılmış yükseköğretim kurumlarının da toplam kalite yönetimi olarak yorumlanan bu yönetim anlayışının dışında kalması düşünülemez.

Kamuda, toplam kalite yönetim anlayışının yerleşmesine ve sistematik olarak uygulanmasına imkân sağlamak üzere 2003 yılında çıkarılan 5018 sayılı Kamu Mali Yönetimi ve Kontrol Kanunu yürürlüğe girmiştir. Üniversiteler de bu sosyoekonomik yapının bir parçasıdır. Kamu mali yönetim sistemi, stratejik plan ve programlarda yer alan politika ve hedefler doğrultusunda kaynaklarını etkin ve ekonomik kullanılmasını; hesap verebilirlik ve mali saydamlık ilkelerini ön plana çıkarmıştır. 2007 yılında yayımlanan Kamu İç Kontrol Standartları Tebliği'nin de temelini oluşturan bu ilkeler çerçevesinde kamu mali yönetim sistemi üniversitelerin mali yönetim yapısını, işleyişini, bütçelerinin hazırlanmasını-uygulanmasını ve tüm mali iş ve işlemlere ilişkin mali kontrolleri düzenlemektedir.

Ön plana çıkan birçok yeni ilkenin uygulamaya konulmasını sağlamak üzere kamu mali yönetim sistemimize dâhil edilen temel yöntem ve araçlardan biri de performans esaslı bütçeleme sistemi olup sistemin temel unsurları; stratejik plan, performans programı, bütçe ve faaliyet raporudur.

Unutulmamalıdır ki; geliştirilen bütün sistemlerde temel aktörlerden biri yönetimse diğeri sistem içinde özveri ile çalışan personeldir. Hedefleri belirlemenin, yöntemleri uygulamanın, sistemi sürekli iyileştirmenin ve izleme-değerlendirme için standartları oluşturmanın temel amacı makul güvence ile hizmeti üretmek ve sunmaktır. Öğrenci memnuniyeti odaklı 2009–2013 dönemine ait Üniversitemiz Stratejik Planında yer alan amaç ve hedeflerimize ulaşmada bir araç olan 2011 yılı performans programımız, bütçe imkânları dâhilinde hazırlanmıştır. Temel ilkelerimizi benimsemiş özverili personelimizin desteği ile program yılı hedeflerine ulaşmak ve kamu iç kontrol standartları çerçevesinde yönetim sistemimizi sürekli iyileştirmek esas amacımız olacaktır.

Bu duygu ve düşüncelerle Uludağ Üniversitesi 2011 yılı performans programının, mali yönetim sisteminin etkinliğine katkı sağlamasını içtenlikle dilerim.

*Prof. Dr. Ali Yaşar SARIBAY
Rektör V.*

İÇİNDEKİLER

ÜST YÖNETİCİ SUNUŞU	1
I- GENEL BİLGİLER	2
Üniversitenin Tarihçesi	2
A- YETKİ, GÖREV VE SORUMLULUKLAR	5
1. Kuruluş Kanunu	5
2. Yetki, Görev ve Sorumlulukları Düzenleyen Yasal Mevzuat	5
3. Yükseköğretim Kurumunun Görevleri	8
4. Yönetim Organları	9
5. İdari Teşkilat Görev Ve Sorumlulukları	13
6. 5018 Sayılı Kamu Mali Yönetimi ve Kontrol Kanunu İle Verilen Yetki Ve Sorumluluklar	18
C- FİZİKSEL KAYNAKLAR	19
D- İNSAN KAYNAKLARI	26
E- DİĞER HUSUSLAR	30
II- PERFORMANS BİLGİLERİ	31
A. TEMEL POLİTİKA VE ÖNCELİKLER	31
1. Dokuzuncu Kalkınma Planı Stratejisi (2007-2013)	31
2. Orta Vadeli Program (2011-2013)	32
3. 2011 Yılı Programı (2011 yılı programı henüz yayınlanmamış olup, öncelik ve tedbirler belirtilememiştir.)	33
B. AMAÇ VE HEDEFLER	38
1. Misyon, Vizyon ve Temel Değerler	38
2. İzlenecek Stratejiler	39
C-PERFORMANS HEDEF VE GÖSTERGELERİ İLE FAALİYETLER	41
1. Performans Hedefi Tabloları	41
2. Faaliyet Maliyetleri Tabloları	99
D. İDARENİN TOPLAM KAYNAK İHTİYACI	157
1. İdari Performans Tabloları	157
2. Toplam Kaynak İhtiyacı Tablosu	161
III- EKLER	162
EK 1: Faaliyetlerden Sorumlu Harcama Birimleri	162

TABLULAR LİSTESİ

<i>Tablo 1: Toplam Alan / Mülkiyet Durumu.....</i>	<i>20</i>
<i>Tablo 2: Kapalı Alanlar.....</i>	<i>21</i>
<i>Tablo 3: Sosyal ve Kültürel Amaçlı Bina ve Tesisler</i>	<i>22</i>
<i>Tablo 4: Spor Amaçlı Bina ve Tesisler.....</i>	<i>23</i>
<i>Tablo 5: Taşıtlar.....</i>	<i>24</i>
<i>Tablo 6: İş Makineleri</i>	<i>24</i>
<i>Tablo 7: Diğer Makine ve Teçhizat.....</i>	<i>25</i>
<i>Tablo 8: Bilişim Sistemi Donanımları</i>	<i>25</i>
<i>Tablo 9: Personel Sayısı / Genel</i>	<i>26</i>
<i>Tablo 10: Akademik Personel Sayıları.....</i>	<i>26</i>
<i>Tablo 11: Akademik Personel Kadro Durumu.....</i>	<i>27</i>
<i>Tablo 12: İdari Personel / Memur Sayısı</i>	<i>27</i>
<i>Tablo 13: Memurlar Kadro Durumu.....</i>	<i>28</i>
<i>Tablo 14: İdari Personel / Memurlar /Eğitim Durumu</i>	<i>28</i>
<i>Tablo 15: Sözleşmeli Personel Sayısı</i>	<i>28</i>
<i>Tablo 16: İşçiler.....</i>	<i>28</i>
<i>Tablo 17: Geçici Personel</i>	<i>29</i>

I- GENEL BİLGİLER

Üniversitenin Tarihçesi

Aklın ve bilimin öncülük ettiği, Atatürk'ün çizdiği çağdaş, laik ve demokratik yolda, özgür düşünceli ve kişisel sorumluluk duyguları gelişmiş ulusal değerlere saygılı olarak kültürel ve tarihi değerleri benimsemiş gençler yetiştirmeyi amaç edinen Üniversitemize bağlı, 4 Enstitü, 12 Fakülte, 3 Yüksekokul, 14'ü faal olmak üzere toplam 16 Meslek Yüksekokulu, 1 Konservatuar, 19 Merkez ve Rektörlüğe Bağlı olarak kurulan 5 Bölüm bulunmaktadır.

1970 yılında İstanbul Üniversitesi'ne bağlı olarak kurulan Bursa Tıp Fakültesi ile 1974 yılında kurulan Bursa İktisadi ve Sosyal Bilimler Fakültesi, Üniversitenin temelini oluşturmaktadır.



1975 yılında yasal kuruluşunu gerçekleştirerek Bursa Üniversitesi adı altında eğitim-öğretim hizmetine başlayan Üniversitemizin adı, 20 Temmuz 1982 tarihinde Yükseköğretim Kurumları Teşkilatı Hakkında 41 sayılı Kanun Hükmünde Kararname ile "Uludağ Üniversitesi" olarak değiştirilmiştir. Bu süreç içerisinde üniversitemiz birimlerinin kuruluş yılları aşağıda belirtilmiştir.

- 1970- Bursa Tıp Fakültesi (İstanbul Üniversitesi'ne bağlı olarak kuruldu)
- 1974- Bursa İktisadi ve Sosyal Bilimler Fakültesi
- 1975- Bursa Üniversitesi
- 1976- Mühendislik-Mimarlık Fakültesi,
- 1978- Veteriner Fakültesi,
- 1981- Ziraat Fakültesi,
- 1982- Fen Bilimleri Enstitüsü
- 1982- Sağlık Bilimleri Enstitüsü
- 1982- Sosyal Bilimler Enstitüsü
- 1982- Eğitim Fakültesi (Milli Eğitim Bakanlığına bağlı Bursa Yüksek Öğretmen Okulu ile Yabancı Diller Yüksekokulu birleştirilerek),
- 1982- İlahiyat Fakültesi,
- 1983- Fen-Edebiyat Fakültesi,

- 1985- Sağlık Hizmetleri Meslek Yüksekokulu,
- 1986- Bursa Meslek Yüksekokulu, (Yüksekokul; 1996 yılında Teknik Bilimler Meslek Yüksekokulu Sosyal Bilimler Yüksekokulu olarak ikiye ayrılmıştır)
- 1992- İlahiyat Meslek Yüksekokulu (1998-1999 öğretim yılından itibaren öğrenci alımı yapılmamaktadır.)
- 1994- Mustafakemalpaşa Meslek Yüksekokulu,
- 1995- Karacabey Meslek Yüksekokulu,
- 04.07.1995 gün ve 95/044 Sayılı Bakanlar Kurulu Kararı ile Diş Hekimliği Fakültesinin Üniversitemiz bünyesinde kurulması uygun görülmüş, henüz faaliyete başlanılmamıştır.
- 1995-İnegöl Meslek Yüksekokulu,
- 1995- İznik Meslek Yüksekokulu,
- 1995- Yalova Meslek Yüksekokulu, (31.05.2008 gün ve 26892 Sayılı Resmi Gazete’de yayımlanan 5765 sayılı Kanun uyarınca Yalova Üniversitesine bağlanmıştır.)
- 1996- Sağlık Yüksekokulu (4 yıllık),
- 1996- Yenişehir İbrahim Orhan Meslek Yüksekokulu,
- 1998- Devlet Konservatuvarı (İlköğretim)
- 1998- Devlet Konservatuvarı (Lise Devresi)
- 1999- Orhangazi Meslek Yüksekokulu,
- 1999- Mennan Pasinli Meslek Yüksekokulu (Faal değildir.)
- 2002- Yabancı Diller Yüksekokulu
- 2002- Gemlik Asım Kocabıyık Meslek Yüksekokulu,
- 2002- Orhaneli Meslek Yüksekokulu,
- 2002- Keles Meslek Yüksekokulu,
- 2003- Devlet Konservatuvarı (Lisans)
- 2007- Hukuk Fakültesi (1995 yılında kurulan fakülteye ilk kez öğrenci alınmıştır.)
- 2007- Yalova İktisadi ve İdari Bilimler Fakültesi (31.05.2008 gün ve 26892 Sayılı Resmi Gazete’de yayımlanan 5765 sayılı Kanun uyarınca Yalova Üniversitesi bağlanmıştır.)
- 2007- Güzel Sanatlar Fakültesi (1995 yılında kurulan fakülteye ilk kez öğrenci alınmıştır.)
- 17.05.2007 gün ve 5662 Sayılı Bakanlar Kurulu Kararı ile Gemlik Necati Kurtuluş Denizcilik Yüksekokulunun Üniversitemiz bünyesinde kurulması uygun görülmüş, henüz faaliyete başlanılmamıştır.
- 2008- Harmancık Meslek Yüksekokulu
- 2009- Büyükorhan Meslek Yüksekokulu
- 2010- Eğitim Bilimleri Enstitüsü
- 2010- İnegöl İşletme Fakültesi

BİRİM	2010-2011 EĞİTİM-ÖĞRETİM YILI						
	MEVCUT ÖĞRENCİ SAYISI						
	1.ÖĞRETİM			2.ÖĞRETİM			TOPLAM
	T	K	E	T	K	E	
Fakülteler							
Tıp Fakültesi	1467	625	842	0	0	0	1467
İkt.ve İdr.Bil.Fakültesi	5434	2758	2676	4189	2074	2115	9623
Müh.-Mim.Fakültesi	2523	972	1551	1186	296	890	3709
Veteriner Fakültesi	789	217	572	0	0	0	789
Ziraat Fakültesi	1408	686	722	0	0	0	1408
Eğitim Fakültesi	4184	2718	1466	1385	1048	337	5569
İlahiyat Fakültesi	868	598	270	508	374	134	1376
Fen-Edebiyat Fakültesi	3372	2214	1158	1996	1179	817	5368
Hukuk Fakültesi	334	189	145	0	0	0	334
Güzel Sanatlar Fakültesi	143	92	51	0	0	0	143
TOPLAM	20522	11069	9453	9264	4971	4293	29786
Yükseköğretim (4 Yıllık)							
Sağlık Yükseköğretimi	572	415	157	0	0	0	572
Konservatuvar	26	18	8	0	0	0	26
TOPLAM	598	433	165	0	0	0	598
Meslek Yükseköğretimleri (2 Yıllık)							
Sağlık Hizmetleri M.Y.O.	365	311	54	0	0	0	365
Teknik Bilimler M.Y.O.	1533	489	1044	1321	372	949	2854
Sosyal Bilimler M.Y.O.	885	515	370	707	452	255	1592
M.K.Paşa M.Y.O.	407	218	189	434	166	268	841
Karacabey M.Y.O.	495	266	229	436	219	217	931
İnegöl M.Y.O.	999	480	519	894	367	527	1893
İzmit M.Y.O.	357	192	165	0	0	0	357
Yenişehir İ.Orhan M.Y.O.	531	268	263	195	112	83	726
Orhangazi M.Y.O.	412	118	294	164	40	129	576
Orhaneli MYO	158	95	63	51	26	25	209
Gemlik A.Kocabıyık MYO	510	224	286	0	0	0	510
Keles MYO	307	191	116	0	0	0	307
Harmancık MYO	214	77	137	53	26	27	267
Büyükorhan MYO	29	6	23	0	0	0	29
TOPLAM	7202	3450	3752	4255	1780	2475	11457
GENEL TOPLAM	28322	14952	13370	13519	6751	6768	41841

Enstitü	Y.Lisans			Doktora			Toplam
	T	K	E	T	K	E	
Sağlık Bilimler Enst.	21	14	7	111	45	66	132
Fen Bilimler Enst.	471	232	239	187	99	88	658
Sosyal Bilimler Enst.	622	325	297	259	112	147	881
Eğitim Bilimleri Enst.	128	105	23	27	19	8	155
TOPLAM	1242	676	566	584	275	309	1826

Tıpta Uzmanlık	Okuyan			Toplam
	T	K	E	
	404	191	213	404
ÜNİVERSİTE TOPLAMI	KIZ	ERKEK	TOPLAM	
	22845	21226	44071	

A- YETKİ, GÖREV VE SORUMLULUKLAR

1. Kuruluş Kanunu

1970 yılında İstanbul Üniversitesi'ne bağlı olarak kurulan Bursa Tıp Fakültesi ile 1974 yılında kurulan Bursa İktisadi ve Sosyal Bilimler Fakültesi, Üniversitenin temelini oluşturmaktadır.

1975 yılında yasal kuruluşunu gerçekleştirerek Bursa Üniversitesi adı altında eğitim-öğretim hizmetine başlayan Üniversitemizin adı, 20 Temmuz 1982 tarihinde Yükseköğretim Kurumları Teşkilatı hakkında 41 sayılı Kanun Hükmünde Kararname ile "Uludağ Üniversitesi" olarak değiştirilmiştir. Bu süreç içerisinde üniversitemiz birimlerinin kuruluş yılları aşağıda belirtilmiştir.

2. Yetki, Görev ve Sorumlulukları Düzenleyen Yasal Mevzuat

Anayasanın 130. maddesi dışında yetki görev ve sorumlulukları düzenleyen diğer yasal mevzuat;

2.1. Kanunlar

- 2547 Sayılı Yükseköğretim Kanunu'nun
- 2809 Yükseköğretim Kurumları Teşkilatı Kanunu
- 2914 Yüksek Öğretim Personel Kanunu
- 3843 Yükseköğretim Kurumlarında İkili Eğitim Yapılması Hakkında Kanun
- 4982 Bilgi Edinme Hakkı Kanunu.
- 657 Sayılı Devlet Memurları Kanununun
- 5018 Kamu Mali Yönetim ve Kontrol Kanunu
- 6245 Harcırak Kanunu
- 5434 Türkiye Cumhuriyeti Emekli Sandığı Kanunu
- 4735 Kamu İhale Sözleşmeleri Kanunu
- 6183 Amme Alacaklarının Tahsil Usulü Hakkında Kanun
- 237 Taşıt Kanunu
- 7126 Sivil Savunma Kanunu
- Yılı Merkezi Yönetim Bütçe Kanunu
- 2886 Sayılı Devlet İhale Kanunu
- 4483 Memurlar ve Diğer Kamu Görevlilerinin Yargılanması Hakkında Kanun
- 4734 Kamu İhale Kanunu
- 5436 Kamu Mali Yönetimi ve Kontrol Kanunu ile Bazı Kanun ve K.H.K.'lerde Değişiklik Yapılması Hakkında Kanun
- 5510 Sosyal Sigortalar ve Genel Sağlık Sigortası Kanunu
- 711 Nöbetçi Memurluğu Kurulması ve Hizmetin 24 Saat Sürdürülmesine Dair Kanun

2.2. Kanun Hükmünde Kararnameler

- 78 Yükseköğretim Kurumları Öğretim Elemanlarının Kadroları Hakkında K.H.K.
- 124 Yükseköğretim Üst Kuruluşları İle Yükseköğretim Kurumlarının İdari Teşkilatı Hakkında K.H.K.
- 190 Genel Kadro ve Usulü Hakkında K.H.K.

2.3. Bakanlar Kurulu Kararları

- Yükseköğretim Kurumlarında Yabancı Uyruklu Öğretim Elemanı Çalıştırılması Esaslarına İlişkin Bakanlar Kurulu Kararı
- Yükseköğretim Kurumlarında Emekli Öğretim Elemanlarının Sözleşmeli Olarak Çalıştırılması Esaslarına İlişkin Karar
- Yükseköğretim Kurumlarına Bağlı Devlet Konservatuarlarında Sanatçı Öğretim Elemanlarının Sözleşmeli Olarak Çalıştırılmasına Dair Bakanlar Kurulu Kararı
- Yükseköğretim Kurumlarında Cari Hizmet Maliyetleri ve Öğrenci Katkı Olarak Alınacak Katkı Payları ve İkinci Öğretim Ücretlerinin Tespitine Dair Esaslar
- Yükseköğretim Kurumlarında Yapılacak İkinci Öğretimde Görev Alacak Öğretim Elemanlarına Ödenecek Ders Ücretleri ile Görevli Akademik Yönetici ve Öğretim Elemanları ile İdari Personele Ödenecek Fazla Çalışma Ücretlerine İlişkin Karar
- Yılı Programının Uygulanması, Koordinasyonu ve İzlenmesine Dair Karar.

2.4. Yönetmelikler

- Lisansüstü Eğitim Yönetmeliği
- Üniversitelerde Akademik Teşkilat Yönetmeliği
- Yükseköğretim Üst Kuruluşları ve Yükseköğretim Kurumları Personeli, Görevde Yükselme Yönetmeliği
- Aday Memurların Yetiştirilmelerine Dair Genel Yönetmelik
- Yükseköğretim Üst Kuruluşları ile Yükseköğretim Kurumları Sicil Yönetmeliği
- Yükseköğretim Kurumları Yönetici, Öğretim Elemanı Ve Memurları Disiplin Yönetmeliği
- Yükseköğretim Üst Kuruluşları İle Yükseköğretim Kurumları Sicil Yönetmeliği
- Devlet Memurları Sicil Yönetmeliği
- Kamu İdarelerinin Stratejik Planlamaya İlişkin Usul ve Esaslar Hakkında Yönetmelik
- Öğretim Üyeliğine Yükseltme ve Atanma Yönetmeliği
- Doçentlik Sınav Yönetmeliği
- Bir Üniversite Adına Bir Diğer Üniversitede Lisansüstü Eğitim Gören Araştırma Görevlileri Hakkında Yönetmelik
- 41 Sayılı Kanun Hükmünde Kararnamenin Geçici 2. Maddesine Göre Konservatuarlardan Üniversitelere Geçen Sözleşmeli Öğretim Elemanları İle İlgili Yönetmelik
- Başbakanlık Resmi Yazışma Kurallarında Uygulanacak Esas Ve Usuller Hakkındaki Yönetmelik
- 2809 Sayılı Kanununun Geçici 10.Maddesinin 2.Fıkrası Gereğince Öğretim Üyeliğine Yükseltilecek Sanat Dalları Öğretmenleri Hakkında Yönetmelik
- Meslek Yüksekokulları ve Açıköğretim Ön Lisans Programları Mezunlarının Lisans Öğrenimine Devamları Hakkında Yönetmelik
- Yükseköğretim Kurumları Arasında Önlisans ve Lisans Düzeyinde Yatay Geçiş Esaslarına İlişkin Yönetmelik
- Yüksek Öğretim Kurumları Öğrenci Disiplin Yönetmeliği
- Yükseköğretim Kurumları Mediko-Sosyal Sağlık Kültür ve Spor İşleri Dairesi Uygulama Yönetmeliği
- Memur Yemek Yardımı Yönetmeliği
- Mal Alımları Denetim, Muayene ve Kabul İşlemlerine Dair Yönetmelik (4737 Sayılı Kamu İhale Kanunu 53. Maddesi)
- Merkezi Yönetim Harcama Belgeleri Yönetmeliği
- Taşınır Mal Yönetmeliği
- Genel Yönetim Muhasebe Yönetmeliği
- Muhasebe Yetkilisi Mutemetlerinin Görevlendirilmeleri, Yetkileri, Denetimi ve Çalışma Usul Ve Esasları Hakkında Yönetmelik
- Ön Ödeme Usul ve Esasları Hakkında Yönetmelik

- İç ve Ön Mali Kontrol Usul ve Esasları Hakkında Yönetmelik
- Saymanlık Birimlerinin Çalışma Usul ve Esasları Hakkında Yönetmelik
- Strateji Geliştirme Birimlerinin Çalışma Usul ve Esasları Hakkında Yönetmelik
- Devlet Arşiv Hizmetleri Hakkında Yönetmelik
- Kamu İhale Kurumu Tarafından Yayınlanan Yapım İşlerine İlişkin Kanun, Yönetmelik, Düzenleyici Kararlar, Standart Formlar ve Tebliğler
- Binaların Yangından Korunması Hakkında Yönetmelik
- 6/6851 Sayılı Devlet Tarafından Kullanılan Binaların Yangından Korunması Hakkında Yönetmelik
- 6/7337 Nöbetçi Memurlarının Görev ve Sorumlulukları İle İlgili Çalışma Esaslarına Dair Yönetmelik
- Kamu İdarelerine Ait Taşınmazların Kaydına İlişkin Yönetmelik
- Strateji Geliştirme Birimlerinin Çalışma Usul ve Esasları Hakkında Yönetmelik
- Mali Hizmetler Uzmanlığı Yönetmeliği
- İç Denetçilerin Çalışma Usul ve Esasları Hakkında Yönetmelik
- Kamu İdarelerince Hazırlanacak Performans Programları Hakkında Yönetmelik
- Kamu İdarelerince Hazırlanacak Faaliyet Raporları Hakkında Yönetmelik
- U.Ü.Lisansüstü Eğitim ve Öğretim Yönetmeliği
- U.Ü.Kredili Önlisans ve Lisans Öğretim Yönetmeliği
- U.Ü.Önlisans ve Lisans Yaz Öğretimi Yönetmeliği
- U.Ü.Döner Sermaye İşletmesi Yönetmeliği
- U.Ü.Devlet Konservatuvarı Lise Devresi Yönetmeliği
- U.Ü.Çevre Sorunları Uygulama ve Araştırma Merkezi (ULUÇAM) Yönetmeliği
- U.Ü.Üniversite-Sanayi İşbirliği Geliştirme Uygulama ve Araştırma Merkezi Yönetmeliği (USİGEM)
- U.Ü.Halk Sağlığı Eğitim Araştırma ve Uygulama Merkezi Yönetmeliği

2.5. Yönergeler

- U.Ü.Çift Anadal Lisans Programı Yönergesi
- U.Ü.Yan Alan Lisans Programı Yönergesi
- U.Ü. Dikey Geçiş Lisans Öğrenimi Hazırlık Programı
- U.Ü.Yabancı Diller Hazırlık Öğretim Yönergesi
- U.Ü.Merkezi Yabancı Dil Yeterlik Sınav Yönergesi
- U.Ü.Yabancı Dil Seviye Tespit (muafiyet) sınav Yönergesi
- U.Ü.Yurtlar Yönergesi
- U.Ü.Meslek Yüksekokulları Koordinatörlüğü (MEYOK) Yönergesi
- U.Ü.Meslek Yüksekokulları Staj Yönergesi
- U.Ü. Meslek Yüksekokulları Danışma Kurulu Yönergesi
- U.Ü. Meslek Yüksekokulları Programları Danışma Komitesi Yönergesi
- U.Ü.İşletmeler Yönergesi
- U.Ü.Konut Tahsis Yönergesi
- U.Ü.Yayın Uygulama Yönergesi
- U.Ü.Sağlık Kültür ve Spor Daire Başkanlığı Kreş ve Anaokulu Yönergesi
- U.Ü.İşveren Danışma Kurulları Yönergesi
- U.Ü.Mezunlar Danışma Kurulları Yönergesi
- U.Ü.Öğrenci Konseyi Yönergesi
- U.Ü.Öğrenci Toplulukları Kuruluş ve Çalışma Yönergesi
- U.Ü.Öğrencilerinin Katkı Paylarından Yararlandırılma Usul ve Esasları
- U.Ü.Bilimsel Araştırma Projeleri Komisyonunun Çalışma Yönergesi
- U.Ü.Takdir ve Ödüllendirilme Yönergesi
- U.Ü.Öğretim Elemanlarının Teknoloji Geliştirme Bölgelerinde Görevlendirme ve Şirket Kurabilmelerine İlişkin Uygulama Esasları Yönergesi
- U.Ü.Kriz Merkezi Yönergesi
- U.Ü.Devlet Konservatuvarı Müzik Bölümü Lisans Eğitim-Öğretim ve Sınav Yönergesi

- U.Ü.İktisadi ve İdari Bilimler Fakültesi Bitirme Çalışması Yönergesi
- U.Ü.Eğitim Fakültesi Öğretmenlik Uygulaması Yönergesi
- U.Ü.Sağlık Yüksekokulu Lisans Programı Kredili Sistem Eğitim-Öğretim ve Staj Yönergesi
- U.Ü.Tıp Fakültesi Öğretim Üyeleri Bursu Yönergesi
- U.Ü.Öğretim Elemanı Yetiştirme Programı Yönergesi
- U.Ü. Pedagojik Formasyon Sertifika Programı Yönergesi
- U.Ü. Sağlık Hizmetleri Meslek Yüksekokulu Önlisans Eğitim-Öğretim ve Staj Yönergesi
- U.Ü.Hayvan Deneyleri Yerel Etik Kurulu Yönergesi
- U.Ü. Tıp Fakültesi Etik Kurul Yönergesi
- U.Ü. Yurt Dışından Öğrenci Seçme ve Yerleştirme Esaslarına İlişkin Yönerge
- U.Ü.Bölge Kaynaklarının Araştırılması ve Değerlendirilmesi Uygulama ve Araştırma Merkezi Yönergesi
- U.Ü.Tarımsal Uygulama ve Araştırma Merkezi Yönergesi
- U.Ü.Sağlık Uygulama ve Araştırma Merkezi Yönergesi
- U.Ü.Sağlık Uygulama ve Araştırma Merkezindeki Özel Uygulama Yönergesi
- U.Ü.Atatürk Rehabilitasyon Uygulama ve Araştırma Merkezi Yönergesi
- U.Ü.Atatürk İlkeleri ve İnkılap Tarihi Uygulama ve Araştırma Merkezi Yönergesi
- U.Ü.Bilgi İşlem Uygulama ve Araştırma Merkezi Yönergesi
- U.Ü.Deney Hayvanları Yetiştirme Uygulama ve Araştırma Merkezi Yönergesi
- U.Ü.Deneysel Tıp Uygulama ve Araştırma Merkezi Yönergesi
- U.Ü.Türk Devletleri ve Akraba Toplulukları Araştırma Merkezi (TÜDAM) Yönergesi
- U.Ü.Kent Tarihi ve Araştırmaları Uygulama ve Araştırma Merkezi (KETAM) Yönergesi
- U.Ü.Arıcılık Geliştirme Uygulama ve Araştırma Merkezi (AGAM) Yönergesi
- U.Ü.Mozaik Araştırmaları Uygulama ve Araştırma Merkezi (UMAM) Yönergesi
- U.Ü.Arkeoloji Araştırmaları Uygulama ve Araştırma Merkezi (ARAM) Yönergesi
- U.Ü.Ekonometri ve İstatistik Araştırma Merkezi (EKOMER) Yönergesi
- U.Ü.Sürekli Eğitim ve Kariyer Merkezi (USEKAM) Yönergesi

3. Yükseköğretim Kurumunun Görevleri

- Çağdaş uygarlık ve eğitim - öğretim esaslarına dayanan bir düzen içinde, toplumun ihtiyaçları ve kalkınma planları ilke ve hedeflerine uygun ve ortaöğretime dayalı çeşitli düzeylerde eğitim - öğretim, bilimsel araştırma, yayım ve danışmanlık yapmak,
- Kendi ihtisas gücü ve maddi kaynaklarını rasyonel, verimli ve ekonomik şekilde kullanarak, milli eğitim politikası ve kalkınma planları ilke ve hedefleri ile Yükseköğretim Kurulu tarafından yapılan plan ve programlar doğrultusunda, ülkenin ihtiyacı olan dallarda ve sayıda insangücü yetiştirmek,
- Türk toplumunun yaşam düzeyini yükseltici ve kamuoyunu aydınlatıcı bilim verilerini söz, yazı ve diğer araçlarla yaymak,
- Örgün, yaygın, sürekli ve açık eğitim yoluyla toplumun özellikle sanayileşme ve tarımda modernleşme alanlarında eğitilmesini sağlamak,
- Ülkenin bilimsel, kültürel, sosyal ve ekonomik yönlerden ilerlemesini ve gelişmesini ilgilendiren sorunlarını, diğer kuruluşlarla işbirliği yaparak, kamu kuruluşlarına önerilerde bulunmak suretiyle öğretim ve araştırma konusu yapmak, sonuçlarını toplumun yararına sunmak ve kamu kuruluşlarınca istenecek inceleme ve araştırmaları sonuçlandırarak düşüncelerini ve önerilerini bildirmek,
- Eğitim - öğretim ve seferberliği içinde, örgün, yaygın, sürekli ve açık eğitim hizmetini üstlenen kurumlara katkıda bulunacak önlemleri almak,
- Yörelereindeki tarım ve sanayinin gelişmesine ve ihtiyaçlarına uygun meslek elemanlarının yetişmesine ve bilgilerinin gelişmesine katkıda bulunmak, sanayi, tarım ve sağlık hizmetleri ile diğer hizmetlerde modernleşmeyi, üretimde artışı sağlayacak çalışma ve

programlar yapmak, uygulamak ve yapılana katılmak, bununla ilgili kurumlarla işbirliği yapmak ve çevre sorunlarına çözüm getirici önerilerde bulunmak,

- Eğitim teknolojisini üretmek, geliştirmek, kullanmak, yaygınlaştırmak,
- Yükseköğretimin uygulamalı yapılmasına ait eğitim - öğretim esaslarını geliştirmek, döner sermaye işletmelerini kurmak, verimli çalıştırmak ve bu faaliyetlerin geliştirilmesine ilişkin gerekli düzenlemeleri yapmaktır.

4. Yönetim Organları

4.1. Rektör

- Üniversite kurullarına başkanlık etmek; yükseköğretim üst kuruluşlarının kararlarını uygulamak, üniversite kurullarının önerilerini inceleyerek karara bağlamak ve üniversiteye bağlı kuruluşlar arasında düzenli çalışmayı sağlamak,
- Her eğitim-öğretim yılı sonunda ve gerektiğinde üniversitenin eğitim-öğretim bilimsel araştırma ve yayın faaliyetleri hakkında Üniversitelerarası Kurula bilgi vermek,
- Üniversitenin yatırım programlarını, bütçesini ve kadro ihtiyaçlarını, bağlı birimlerinin ve üniversite yönetim kurulu ile senatosunun görüş ve önerilerini aldıktan sonra hazırlamak ve Yükseköğretim Kuruluna sunmak,
- Gerekli gördüğü hallerde üniversiteyi oluşturan kuruluş ve birimlerde görevli öğretim elemanlarının ve diğer personelin görev yerlerini değiştirmek veya bunlara yeni görevler vermek,
- Üniversitenin birimleri ve her düzeydeki personeli üzerinde genel gözetim ve denetim görevini sürdürmek,
- Kanun ve yönetmeliklerle kendisine verilen diğer görevleri yapmaktır.
- Rektör, üniversitenin ve bağlı birimlerinin öğretim kapasitesinin rasyonel bir şekilde kullanılmasında ve geliştirilmesinde, öğrencilere gerekli sosyal hizmetlerin sağlanmasında, gerektiği zaman güvenlik önlemlerinin alınmasında, eğitim-öğretim, bilimsel araştırma ve yayın faaliyetlerinin devlet kalkınma planı ilke ve hedefleri doğrultusunda planlanıp yürütülmesinde, bilimsel ve idari gözetim ve denetimin yapılmasında ve bu görevlerin alt birimlere aktarılmasında, takip ve kontrol edilmesinde ve sonuçlarının alınmasında birinci derecede yetkili ve sorumludur.

4.2. Senato

- Senato, üniversitenin akademik organı olup aşağıdaki görevleri yapar:
- Üniversitenin eğitim-öğretim, bilimsel araştırma ve yayın faaliyetlerinin esasları hakkında karar almak,
- Üniversitenin bütününe ilgilendiren kanun ve yönetmelik taslaklarını hazırlamak veya görüş bildirmek,
- Rektörün onayından sonra Resmi Gazete’de yayımlanarak yürürlüğe girecek olan üniversite veya üniversitenin birimleri ile ilgili yönetmelikleri hazırlamak,
- Üniversitenin yıllık eğitim-öğretim programını ve takvimini inceleyerek karara bağlamak.
- Bir sınava bağlı olmayan fahri akademik unvanları vermek ve fakülte kurullarının bu konudaki önerilerini karara bağlamak,
- Fakülte kurulları ile rektörlüğe bağlı enstitü ve yüksekokul kurullarının kararlarına yapılacak itirazları inceleyerek karara bağlamak,
- Üniversite yönetim kuruluna üye seçmek,
- Kanun ve yönetmeliklerle kendisine verilen diğer görevleri yapmaktır.

4.3. Üniversite Yönetim Kurulu

- Üniversite yönetim kurulu idari faaliyetlerde rektöre yardımcı bir organ olup aşağıdaki görevleri yapar:
- Yükseköğretim üst kuruluşları ile senato kararlarının uygulanmasında belirlenen plan ve programlar doğrultusunda rektöre yardım etmek,

- Faaliyet plan ve programlarının uygulanmasını sağlamak, üniversiteye bağlı birimlerin önerilerini dikkate alarak yatırım programını, bütçe tasarısı taslağını incelemek ve kendi önerileri ile birlikte rektörlüğe sunmak,
- Üniversite yönetimi ile ilgili olarak rektörün getireceği konularda karar almak,
- Fakülte, enstitü ve yüksekokul yönetim kurullarının kararlarına yapılacak itirazları inceleyerek kesin karara bağlamak,
- Kanun ve yönetmeliklerle verilen diğer görevleri yapmaktır.

4.4. Enstitüler

- Enstitünün organları; enstitü müdürü, enstitü kurulu ve enstitü yönetim kuruludur.
- Enstitü müdürü, ilgili fakülte dekanının önerisi üzerine rektör tarafından üç yıl için atanır. Rektörlüğe bağlı enstitülerde bu atama doğrudan rektör tarafından yapılır. Süresi biten müdür yeniden atanabilir. Rektör ve dekan öneri ve atamalarda ilgili öğretim üyeleri ile gereken istişarelerde bulunurlar.
- Müdürün, enstitüde görevli, aylıklı öğretim elemanları arasından üç yıl için atayacağı en çok iki yardımcısı bulunur. Müdür gerektiğinde yardımcıları değiştirebilir. Müdürün görevi sona erdiğinde yardımcıların görevleri de sona erer.
- Müdüre vekâlet etmede veya müdürlüğün boşalmasında yapılacak işlem, dekanlarda olduğu gibidir.
- Enstitü müdürü, 2547 sayılı Kanun ile dekanlara verilmiş olan görevleri enstitü bakımından yerine getirir.
- Enstitü Kurulu; müdürün başkanlığında, müdür yardımcıları ve enstitüdeki ana bilim dalı başkanlarından oluşur.
- Enstitü yönetim kurulu; müdürün başkanlığında, müdür yardımcıları, müdür tarafından gösterilecek altı aday arasından enstitü kurulu tarafından üç yıl için seçilecek üç öğretim üyesinden oluşur.
- Enstitü Kurulu ve enstitü yönetim kurulu, 2547 sayılı Kanun'la fakülte kurulu ve fakülte yönetim kuruluna verilmiş görevleri enstitü bakımından yerine getirirler.

4.5. Fakülteler

- Fakülte; yüksek düzeyde eğitim-öğretim, bilimsel araştırma ve yayın yapan ve kendisine enstitü, yüksekokul ve benzeri kuruluşlar bağlanabilen bir yükseköğretim kurumudur ve kanunla kurulur.
- Fakülte, genellikle her biri en az ayrı bir eğitim programı yürüten bölümlerden oluşur. Bir eğitim programı uygulayan fakültelerde bir bölüm bulunur.

4.6. Dekan

- Fakülte kurullarına başkanlık etmek, fakülte kurullarının kararlarını uygulamak ve fakülte birimleri arasında düzenli çalışmayı sağlamak,
- Her öğretim yılı sonunda ve istendiğinde fakültenin genel durumu ve işleyişi hakkında rektöre rapor vermek,
- Fakültenin ödenek ve kadro ihtiyaçlarını gerekçesi ile birlikte rektörlüğe bildirmek, fakülte bütçesi ile ilgili öneriyi fakülte yönetim kurulunun da görüşünü aldıktan sonra rektörlüğe sunmak,
- Fakültenin birimleri ve her düzeydeki personeli üzerinde genel gözetim ve denetim görevini sürdürmek,
- Kanun ve yönetmeliklerle kendisine verilen diğer görevleri yapmaktır.
- Dekan; fakültenin ve bağlı birimlerinin öğretim kapasitesinin rasyonel bir şekilde kullanılmasında ve geliştirilmesinde, gerektiği zaman güvenlik önlemlerinin alınmasıyla, öğrencilere gerekli sosyal hizmetlerin sağlanmasında, eğitim-öğretim, bilimsel araştırma ve yayın faaliyetlerinin düzenli bir şekilde yürütülmesinde, bütün faaliyetlerin gözetim ve denetiminin yapılmasında, takip ve kontrol edilmesinde ve sonuçlarının alınmasında rektöre karşı birinci derecede sorumludur.

4.7. Fakülte Kurulu

- Fakültenin eğitim-öğretim, bilimsel araştırma ve yayın faaliyetlerini ve bu faaliyetlerle ilgili esasları, plan, program ve eğitim-öğretim takvimini kararlaştırmak,
- Fakülte yönetim kuruluna üye seçmek,
- Kanun ve yönetmeliklerle verilen diğer görevleri yapmaktır.

4.8. Fakülte Yönetim Kurulu

- Fakülte kurulunun kararları ile tespit ettiği esasların uygulanmasında dekana yardım etmek,
- Fakültenin eğitim-öğretim, plan ve programları ile akademik takvimin uygulanmasını sağlamak,
- Fakültenin yatırım, program ve bütçe tasarısını hazırlamak,
- Dekanın, fakülte yönetimi ile ilgili olarak getireceği bütün işlerde karar almak,
- Öğrencilerin kabulü, ders intibakları ve çıkarılmaları ile eğitim-öğretim ve sınavlara ait işlemleri hakkında karar vermek,
- Kanun ve yönetmeliklerle verilen diğer görevleri yapmaktır.



4.9. Yüksekokullar

- Yüksekokulların organları, yüksekokul müdürü, yüksekokul kurulu, yüksekokul yönetim kuruludur.
- Yüksekokul müdürü, üç yıl için ilgili fakülte dekanının önerisi üzerine rektör tarafından atanır. Rektörlüğe bağlı yüksekokullarda bu atama doğrudan rektör tarafından yapılır. Süresi biten müdür yeniden atanabilir.
- Müdürün okulda görevli aylıklı öğretim elemanları arasından üç yıl için atayacağı en çok iki yardımcısı bulunur. Müdür gerekli gördüğü hallerde yardımcılarını değiştirebilir.
- Müdürün görevi sona erdiğinde yardımcılarının görevleri de sona erer.
- Müdüre vekâlet etmede veya müdürlüğün boşalmasında yapılacak işlem, dekanlarda olduğu gibidir.
- Yüksekokul müdürü, 2547 sayılı Kanun ile dekanlara verilmiş olan görevleri yüksekokul bakımından yerine getirir.
- Yüksekokul Kurulu; müdürün başkanlığında, müdür yardımcıları ve okuldaki bölüm, anabilim veya anasanat dalı başkanlarından oluşur.
- Yüksekokul yönetim kurulu; müdürün başkanlığında, müdür yardımcıları ile müdürün göstereceği altı aday arasından yüksekokul kurulu tarafından üç yıl için seçilecek üç öğretim üyesinden oluşur.
- Yüksekokul Kurulu ve yüksekokul yönetim kurulu, 2547 sayılı Kanun'la fakülte kurulu ve fakülte kurulu yönetim kuruluna verilmiş görevleri yüksekokul bakımından yerine getirirler.

4.10. Bölümler

- Bölüm başkanı, bölümündeki öğretim üyelerinden iki kişiyi üç yıl için başkan yardımcısı olarak atayabilir. Bölüm başkanı gerekli gördüğünde yardımcılarını değiştirebilir. Bölüm başkanının görevi sona erdiğinde yardımcılarının görevleri de sona erer.
- Bölüm başkanı, bölümün her düzeydeki eğitim-öğretim ve araştırmalarından ve bölümle ilgili her türlü faaliyetin düzenli ve verimli olarak yürütülmesinden, kaynakların etkili bir biçimde kullanılmasını sağlamaktan sorumludur.
- Bölüm başkanı fakülte veya yüksekokul kuruluna katılır ve bölümü temsil eder.
- Bölümde görevli öğretim elemanlarının görevlerini yapmaları bölüm başkanı tarafından izlenir ve denetlenir.
- Bölüm başkanı, her öğretim yılı sonunda bölümün geçmiş yıldaki eğitim-öğretim ve araştırma faaliyeti ile gelecek yıldaki çalışma planını açıklayan raporu bağlı bulunduğu rektör, dekan veya yüksekokul müdürüne sunar.

4.11. Anabilim veya Anasanat Dalı

- Anabilim veya anasanat dalı kurulu, bilim veya sanat dalı başkanlarından oluşur.
- Anabilim veya anasanat dalının, yalnız bir bilim veya sanat dalını kapsadığı durumlarda, anabilim veya anasanat dalı kurulu bütün öğretim üyelerinden ve öğretim görevlilerinden oluşur. Anabilim veya anasanat dalı kurulu, ilgili anabilim veya anasanat dalı programlarının planlanması ve uygulanmasında anabilim veya anasanat dalı başkanına görüş bildirir.

4.12. İç Denetim Birimi:

- Risk yönetimi, kontrol ve yönetim süreçlerinin etkililiğini, sistematik ve disiplinli bir yaklaşımla değerlendirip geliştirerek kurumun hedeflerine ulaşmasına yardımcı olur.

5. İdari Teşkilat Görev Ve Sorumlulukları

5.1. Genel Sekreter:

- Genel Sekreter Üniversite İdari Teşkilatının başı olarak bu teşkilatın çalışmasından Rektöre karşı sorumludur.
- Üniversite idari teşkilatında bulunan birimlerin verimli, düzenli ve uyumlu şekilde çalışmasını sağlamak.
- Üniversite Senatosu ile Üniversite Yönetim Kurulunda oya katılmaksızın Raportörlük görevi yapmak, bu kurullarda alınan kararların yazılması, korunması ve saklanmasını sağlamak.
- Üniversite Senatosu ile Üniversite Yönetim Kurulunun kararlarını Üniversiteye bağlı birimlere iletmek.
- Üniversite idari teşkilatında görevlendirilecek personel hakkında Rektöre öneride bulunmak.
- Basın ve Halkla İlişkiler hizmetinin yürütülmesini sağlamak.
- Rektörlüğün protokol, ziyaret ve tören işlerini düzenlemek
- Rektör tarafından verilecek benzeri görevleri yapmak.
- 5018 Sayılı Kanun uyarınca harcama yetkilisi görevlerinin gereklerini yerine getirmek.

5.2. Yapı İşleri ve Teknik Daire Başkanlığı:

- Üniversiteye ait bina ve tesislerin projelerinin yapılmasını sağlar.
- İhale dosyalarını hazırlanması, yapı ve onarımla ilgili ihalelerin yürütülmesi, ihale edilen işlerin teknik kontrollüğünü yapması, hakedişlerin düzenlenmesi, biten işlerin kabul işlemlerinin gerçekleşmesini sağlar.
- Hizmete açılan bina ve tesislerin bakım ve onarım işlerinin yürütmesi, her türlü altyapı ihtiyacının belirlenmesi ve kesintisiz olarak sağlanmasına yönelik çalışmaları yürütür.
- Üniversiteye bağlı tüm birimlerin (İnşaat, elektrik, Makine Tesisat, su, ısıtma, asansör, telefon, altyapı yüksek gerilim vb.) bakım onarım hizmetlerinin yürütmesini sağlar.
- Yıllık yatırım programlarını ve bu programa yönelik yatırım bütçesinin hazırlanarak ilgili yerlerde takibini sağlamak.
- İhale Komisyonlarında görev alarak, çalışmalara katılır.
- Kendisine bağlı olan birimlerdeki hizmetlerin yürütülmesi için gerekli planlamayı yapar.
- Bağlı birimlerin ihtiyaçlarını tespit eder ve temini için gerekli işlemleri yürütür.
- Sorumluluğu altındaki birimlerin çalışma sistemini düzenler ve hizmetin devamlılığını sağlar.
- Çalışanları denetler ve uzmanlık alanları ile ilgili eğitim almalarını sağlar.
- Ayrıca Üst Makamlar tarafından verilen görevleri zamanında ilgili Kanun, Tüzük ve Yönetmeliklere uygun bir şekilde sonuçlandırır.

5.3. Personel Daire Başkanlığı:

- Personel Daire Başkanlığının 124 Sayılı Yükseköğretim Üst Kuruluşları ile Yükseköğretim Kurumlarının İdari Teşkilatı Hakkındaki Kanun Hükmünde Kararnamenin 29.maddesinde belirtilen görevleri şunlardır.
- Üniversitenin insan gücü planlaması ve personel politikasıyla ilgili çalışmalar yapmak, personel sisteminin geliştirilmesiyle ilgili önerilerde bulunmak,
- Üniversite personelinin atama, özlük ve emeklilik işleriyle ilgili işlemleri yapmak,
- İdari personelin hizmet öncesi ve hizmetiçi eğitimi programlarını düzenlemek ve uygulamak,

5.4. İdari ve Mali İşler Daire Başkanlığı:

- Rektörlük, Fakülte, Enstitü Yüksekokullar ve Diğer Merkezler Müdürlükleri (Hastaneler) ile Daire Başkanlıklarının İhtiyacı olan malzeme ve hizmetlerin, serbest ödenekler nispetinde satınalma işlerini yürütmek.
- Üniversiteye ait taşınmaz malların satılması ve kiralama işlerini yürütmek.
- Yurtdışı alımlarda akreditif ve gümrük işlemlerini yürütmek.
- Akademik ve idari personel ile bakmakla yükümlü buldukları aile (emekli yollukları) ile merkez kampusta görev yapan personelin yurtiçi ve yurtdışı yolluk işlemlerini yapmak.
- Taşınır İşlemlerinde harcama birimlerinde destek hizmeti sunmak.
- Araç gereç ve malzemelerin temini ile ilgili hizmetleri yürütmek
- Rektörlük tarafından verilecek diğer görevleri yapmak.
- Rektörlüğe bağlı Özel Kalem, Daire Başkanlıkları, Hukuk Müşavirliği, Savunma Uzmanlığı kadrosunda bulunan Akademik, İdari personelin maaş tahakkuk işlemleri, Yurtdışında bulunan Araştırma Görevlilerinin yurtdışı aylık, öğrenim harcı, sağlık sigortası, taahhütname gideri, yurtdışı gidiş dönüş yolluklarının tahakkuk ve transfer işlemlerinin yapılması.
- Olağanüstü hallerde, can ve mal kaybının en aza indirilmesi, normal zamandaki görevlerin ve hizmetin devamının sağlanabilmesi için; Sivil Savunma Planı, Koruma Planları, Yangınlara Karşı Korunma, Sabotajlara Karşı Korunma, Tahliye ve Seyrekleştirme Planı, 24 Saat Çalışma Planı, Seferberlik ve Erteleme Planları'nı hazırlayıp onaylatmak. Hazırlamış olduğu planlarda görev verilen personelin eğitimlerini planlayıp, yapmak, Verilen eğitimler doğrultusunda en az yılda iki kez tatbikat yaptırmak suretiyle görevli personeli olağanüstü hal şartlarına hazır tutmak,
- Diğer üniversiteler, Yükseköğretim Kurulu Başkanlığı, İl Sivil Savunma Müdürlüğü ile işbirliği içerisinde günün gelişen teknolojik imkânlarından en iyi şekilde yararlanabilmek için gerekli çalışmaları yürütmektir.

5.5. Öğrenci İşleri Daire Başkanlığı:

- Öğrenci İşleri Daire Başkanlığında iş akışını sağlamak.
- Merkezi kayıt koordinatörlüğü yapmak.
- Senato ve Üniversite Yönetim Kurulunda karar alınması gereken konularda gerekli çalışmaları yaparak Rektörlük Makamına sunmak.
- Rektörlük Makamına sunulacak evrakları hazırlamak.
- Öğrenci İşleri Daire Başkanlığı yazışmalarını ve yapılacak işleri takip etmek.
- Öğrenci İşleri ve Eğitimi Yürütme Kurulu (ÖYÜK) gündemini hazırlamak, toplantılara raportör üye olarak katılmak, alınan kararları yazmak ve ilgili birimlere iletmek.
- Tanıtım Komisyonuna gündem hazırlamak, toplantılara raportör üye olarak katılmak, alınan kararları yazmak ve uygulamak.
- Tanıtım faaliyetlerine katılmak.
- Tanıtım toplantılarını düzenlemek.
- Osmangazi 4.Eğitim Bölgesi Koordinatörlüğü Okul Müdürleri toplantısına Üniversite temsilcisi olarak katılmak.
- Gelişme Planlama Kurulu Eğitim Alt Komisyonuna üye ve raportör olarak katılmak.
- Mezun olan öğrencilerin diplomalarını onaylamak.

5.6. Sağlık, Kültür ve Spor Daire Başkanlığı:

- Öğrenci, Akademik ve İdari Personelin (eş ve çocukları dâhil) sağlık konularında hizmet vermek,
- Öğrencilerin Atatürk ilke ve devrimlerine bağlı, sosyal ve kültürel alanda örgütlenmelerine, etkinliklerine bu amaçla yapacakları çalışmalara yardımcı olmak,
- Öğrencilerin beden ve ruh sağlığını korumak, boş zamanlarını değerlendirmek amacıyla kurum içi, kurumlar arası spor etkinliklerine katılmalarını sağlamak,

- Öğrencilere, Akademik ve İdari Personele yemek hizmeti sunmak,
- Sayılan görevlerin gerektirdiği mali konuları yürütmek,

5.7. Kütüphane ve Dokümantasyon Daire Başkanlığı:

- Kütüphane hizmetleri için yeterli kadroyu oluşturmada gerekli çalışmaları yapmak, kütüphane veya kütüphanelere atanacak ya da görevlendirilecek personel konusunda Rektörlüğe görüş bildirmek ve Üniversitedeki Kütüphane personeli üzerinde genel eğitim ve denetim görevini yürütür
- Merkez kütüphane müdürlüğünden ve Birim Kütüphanelerinden yapılan istekleri göz önüne alarak her yıl yurt içinden ve yurt dışından sağlanacak kitap, süreli yayın, araç-gereç ve benzeri materyal için gerekli bütçe taslağını hazırlayıp Rektörlüğe sunar.



- Kütüphanecilik alanındaki gelişmeleri izleyerek, yeni teknolojilerin kütüphaneye girmesi için çalışmalar yapar.
- Eğitim-öğretim ve araştırmaların gerektirdiği her türlü bilgi ve belgenin sağlanmasını; sağlanan bilgilerin sistematik bir şekilde düzenlenerek kullanıma sunulması için gerekli kütüphane hizmetlerini düzenler, yürütür ve denetler.
- Kütüphanenin bilgi kaynağı gereksinimlerini öncelikleri dikkate alarak, bütçe olanaklarını en verimli biçimde harcanmasını sağlar ve bu konuda rektörlüğe önerilerde bulunur.
- Gerekliğinde kütüphanecilik eğitimi gören öğrencilere staj ve uygulama çalışmaları yaptırır.
- Kütüphane hizmetleri hakkında faaliyet raporu hazırlar ve her eğitim-öğretim yılı sonunda Rektörlüğe sunar.
- Merkez ve birim kütüphanelerinin eşgüdüm ve işbirliği içinde çalışmalarını sağlar.
- Rektörlükçe verilen arşiv hizmetlerini yürütür.
- Belge-bilgi hizmetleri kapsamında üst yönetim tarafından verilen görevleri yürütür

5.8. Bilgi İşlem Daire Başkanlığı:

- Bilgiişlem hizmetleri alanlarında verim artırıcı nitelikte yazılım çözümlerini kendi bünyesinde bulunan insan kaynaklarıyla gerçekleştirmek
- Kullanıcıların bilgi ve iletişim teknolojilerini doğru kullanması için gerekli dokümantasyon ve eğitimlerin hazırlanması ve bunların kullanıcıya ulaştırılmasını sağlamak.
- Kullanıcıların temel altyapı ve erişim servisleri ile ilgili sorunlarını çözmek ve destek hizmetlerini yürütmek.
- Bilgisayar ağları ve çevrimiçi kaynakların kullanım politikalarını hazırlanmak ve uygulanmasını sağlamak.
- Üniversite içi ve dışında elektronik iletişimin kesintisiz olarak devam etmesini sağlamak
- Üniversite birimlerinin ve kullanıcıların elektronik verilerini güvenli ortamlarda tutmak
- Kurum içi bilgisayar kullanım eğitimlerine ve Üniversite bilgiişlem eğitimlerine bünyesindeki teknik elemanlarla katkı sağlamak.

5.9. Hukuk Müşavirliği:

- Müşavirliğe intikal eden Üniversiteye ait işletmelere ilişkin kira alacakları ile U.Ü SUAM Hastanesinde tedavi hizmetlerine ilişkin ödenmeyen tedavi ücretlerine ilişkin alacakları tahsil amacıyla icra takip dosyaları hazırlamak.
- Bu şekilde hazırlanan dosyaları Hukuk Müşavirine onaylatmak.
- Takip dosyalarını her ayın 2.haftası Görevli Bursa İcra Dairelerinde işleme koymak.
- Bu icra takiplerine ilişkin icra dairesinden alınan dosya numaralarını borçlu bazında dijital ortamda hazırlanan dosyalara kaydetmek.
- İcra işlemlerine ilişkin büro bazında ilgili yıla ait icra dolabında dosyalamak.
- Geçmiş dönemlere ait İcra dairelerinde takibe konan dosyalar ile ilgili haftalık, aylık ve senelik periyotlar halinde kontrol ve takip işlemlerini yapmak.
- Bursa İli merkezinde ve çevre il ve ilçelerde haciz işlemlerinde bulunmak.
- İcra dosyalarına ait her türlü bilgi ve gelişmeyi Hukuk Müşavirine rapor etmek.
- Hukuk Müşavirliği vasıtasıyla yapılan yazışma vb işlemlere ait işleri ve dava dosyalarına ilişkin tebligat vb işlemleri adli ve resmi makamlarda takip etmek
- Müşavirliğe intikal eden dava dilekçelerini isim bazında fihriste kayıt etmek, dava dosyası haline getirerek davanın sonuçlanana dek muhafaza altına alınacağı klasör bilgisine ilişkin büro takip numarası vermek.
- Bu şekilde hazırlanan dosyayı gecikmeksizin hukuk müşavirine sunmak.
- Dava dosyası ile ilgili Müşavir tarafından verilen gerekli birimlere yapılacak yazışmaları hazırlamak.
- Dava dosyasına istinaden ilgili birimlerden gelen belgeleri dava dosyası ile birlikte Hukuk Müşavirine sunmak.
- Müşavir tarafından hazırlanan dava ve savunma ile ilgili hususları PC ortamında dosyalamak ve print etmek.
- Dosya işleminden kaldırılıp arşivlenene kadar olan süreç içerisinde dosya ile ilgili işlemleri takip ve kontrol etmek.
- Müşavirliğe intikal eden soruşturma dosyaları ile ilgili sekreteryaya görevi yapmak.
- Bu şekilde hazırlanan dosyayı gecikmeksizin hukuk müşavirine sunmak.
- Soruşturma dosyası ile ilgili Müşavir tarafından verilen gerekli birimlere yapılacak yazışmaları hazırlamak.

5.10. Strateji Geliştirme Daire Başkanlığı:

- Ulusal kalkınma strateji ve politikaları, yıllık program ve hükümet programı çerçevesinde idarenin orta ve uzun vadeli strateji ve politikalarını belirlemek, amaçlarını oluşturmak üzere gerekli çalışmaları yapmak.
- İdarenin görev alanına giren konularda performans ve kalite ölçütleri geliştirmek ve bu kapsamda verilecek diğer görevleri yerine getirmek.
- İdarenin yönetimi ile hizmetlerin geliştirilmesi ve performansla ilgili bilgi ve verileri toplamak, analiz etmek ve yorumlamak.
- İdarenin görev alanına giren konularda, hizmetleri etkileyecek dış faktörleri incelemek, kurum içi kapasite araştırması yapmak, hizmetlerin etkililiğini ve tatmin düzeyini analiz etmek ve genel araştırmalar yapmak.
- Yönetim bilgi sistemlerine ilişkin hizmetleri yerine getirmek.
- İdarede kurulmuşsa Strateji Geliştirme Kurulunun sekretarya hizmetlerini yürütmek.
- İdarenin stratejik plan ve performans programının hazırlanmasını koordine etmek ve sonuçlarının konsolide edilmesi çalışmalarını yürütmek.
- İzleyen iki yılın bütçe tahminlerini de içeren idare bütçesini, stratejik plan ve yıllık performans programına uygun olarak hazırlamak ve idare faaliyetlerinin bunlara uygunluğunu izlemek ve değerlendirmek.
- Mevzuatı uyarınca belirlenecek bütçe ilke ve esasları çerçevesinde, ayrıntılı harcama programı hazırlamak ve hizmet gereksinimleri dikkate alınarak ödeneğin ilgili birimlere gönderilmesini sağlamak.
- Bütçe kayıtlarını tutmak, bütçe uygulama sonuçlarına ilişkin verileri toplamak, değerlendirmek ve bütçe kesin hesabı ile malî istatistikleri hazırlamak.
- İlgili mevzuatı çerçevesinde idare gelirlerini tahakkuk ettirmek, gelir ve alacaklarının takip ve tahsil işlemlerini yürütmek.
- Üniversitenin muhasebe hizmetlerini yürütmek.
- Harcama birimleri tarafından hazırlanan birim faaliyet raporlarını da esas alarak idarenin faaliyet raporunu hazırlamak.
- İdarenin mülkiyetinde veya kullanımında bulunan taşınır ve taşınmazlara ilişkin icmal cetvellerini düzenlemek.
- İdarenin yatırım programının hazırlanmasını koordine etmek, uygulama sonuçlarını izlemek ve yıllık yatırım değerlendirme raporunu hazırlamak.
- İdarenin, diğer idareler nezdinde takibi gereken malî iş ve işlemlerini yürütmek ve sonuçlandırmak.
- Malî kanunlarla ilgili diğer mevzuatın uygulanması konusunda üst yöneticiye ve harcama yetkililerine gerekli bilgileri sağlamak ve danışmanlık yapmak.
- Ön malî kontrol faaliyetini yürütmek.
- İç kontrol sisteminin kurulması, standartlarının uygulanması ve geliştirilmesi

5.11. Enstitü İdari Teşkilatı Görevleri:

- Enstitü idari teşkilatı, enstitü sekreteri ile sekreterlik bürosundan ve ihtiyaca göre kurulacak öğrenci işleri ve destek hizmetleri biriminden oluşur.
- Bir enstitüde, 1. fıkrada sayılan birimlerin kurulmasına ilgili üniversitenin önerisi üzerine Yükseköğretim Kurulunca karar verilir.
- Enstitü sekreteri ile sekreterlik bürosu ve varsa bağlı birimler, enstitünün idari hizmetlerinin yürütülmesinden sorumludur.

5.12. Fakülte İdari Teşkilatı ve Görevleri:

- Fakülte idari teşkilatı, fakülte sekreteri ile sekreterlik bürosundan ve ihtiyaca göre kurulacak öğrenci işleri, personel, kütüphane, mali işler, yayın ve destek hizmetleri biriminden oluşur.
- Bir fakültede 1.inci fıkrada sayılan birimlerin kurulmasına ilgili üniversitenin önerisi üzerine Yükseköğretim Kurulunca karar verilir.
- Fakülte sekreteri ile sekreterlik bürosu ve varsa bağlı birimler, fakültenin idari hizmetlerinin yürütülmesinden sorumludurlar.

5.13. Yüksekokul İdari Teşkilatı ve Görevleri:

- Yüksekokul İdari teşkilatı, yüksekokul sekreteri ile sekreterlik bürosundan ve ihtiyaca göre kurulacak öğrenci işleri, personel, kütüphane, mali işler ve destek hizmetler biriminden oluşur.
- Bir yüksekokulda, 1 inci fıkrada sayılan birimlerin kurulmasına, ilgili üniversitenin önerisi üzerine Yükseköğretim Kurulunca karar verilir.
- Yüksekokul sekreteri ile sekreterlik bürosu ve varsa bağlı birimler, yüksekokulun idari hizmetlerinin yürütülmesinden sorumludurlar.

5.14. Bölüm İdari Teşkilatı ve Görevleri:

- 1. Bölüm idari teşkilatı bir büro şefinin yönetiminde yeter sayıda personelden oluşur.
- 2. Bölüm bürosu, bölümün yazı, evrak ve benzeri işlerini bölüm başkanının emirlerine göre yerine getirir.

6. 5018 Sayılı Kamu Mali Yönetimi ve Kontrol Kanunu İle Verilen Yetki Ve Sorumluluklar

Teşkilat	Üst Yönetici	Harcama Birimi	Harcama Yetkilisi
Uludağ Üniversitesi	Rektör	Genel Sekreterlik	Genel Sekreter
		Daire Başkanlığı	Daire Başkanı
		Hukuk Müşavirliği	Hukuk Müşaviri
		Enstitü	Müdür
		Fakülte	Dekan
		Yüksekokul	Müdür
		Meslek Yüksekokulu	Müdür
		Merkez	Müdür
	Bölüm	Başkan	

Şekil 1: Harcama Yetkilileri

6.1.Harcama Birimi – Harcama Yetkilisi

Ödenek Gönderme Belgesi ile ödenek gönderilen birimler harcama birimi, kendisine ödenek gönderilen birimin en üst yöneticisi ise harcama yetkilisidir.

6.2. Gerçekleştirme Görevlisi

Harcama talimatı üzerine; işin yaptırılması, mal veya hizmetin alınması, teslim almaya ilişkin işlemlerin yapılması, belgelendirilmesi, ödeme için gerekli belgelerin hazırlanması görevlerini yürütürler.

6.3. Muhasebe Yetkilisi

Muhasebe hizmetlerinin yürütülmesinden ve muhasebe biriminin yönetiminden sorumlu, usulüne göre atanmış sertifikalı yöneticidir.

6.4. Muhasebe Yetkilisi Mutemedi

Muhasebe yetkilisi adına ve hesabına para ve parayla ifade edilebilen değerleri geçici olarak almaya, muhafaza etmeye, vermeye, göndermeye yetkili ve bu işlemler ile ilgili olarak doğrudan muhasebe yetkilisine karşı sorumlu olan kamu görevlisidir.

6.5. İç Denetçi

İç denetim, kamu idaresinin çalışmalarına değer katmak ve geliştirmek için kaynakların ekonomiklik, etkililik ve verimlilik esaslarına göre yönetilip yönetilmediğini değerlendirmek ve rehberlik yapmak amacıyla yapılan bağımsız, nesnel güvence sağlama ve danışmanlık faaliyetidir. Bu faaliyetler, idarelerin yönetim ve kontrol yapıları ile malî işlemlerinin risk yönetimi, yönetim ve kontrol süreçlerinin etkinliğini değerlendirmek ve geliştirmek yönünde sistematik, sürekli ve disiplinli bir yaklaşımla ve genel kabul görmüş standartlara uygun olarak gerçekleştirilir. İç denetim, iç denetçiler tarafından yapılır. İç denetim uygulamaları; uygunluk denetimi, performans denetimi, mali denetim, bilgi teknolojisi denetimi, sistem denetiminden oluşmaktadır. Bu görevler iç denetçiler tarafından yerine getirilir.

Uludağ Üniversitesi Organizasyon Şeması

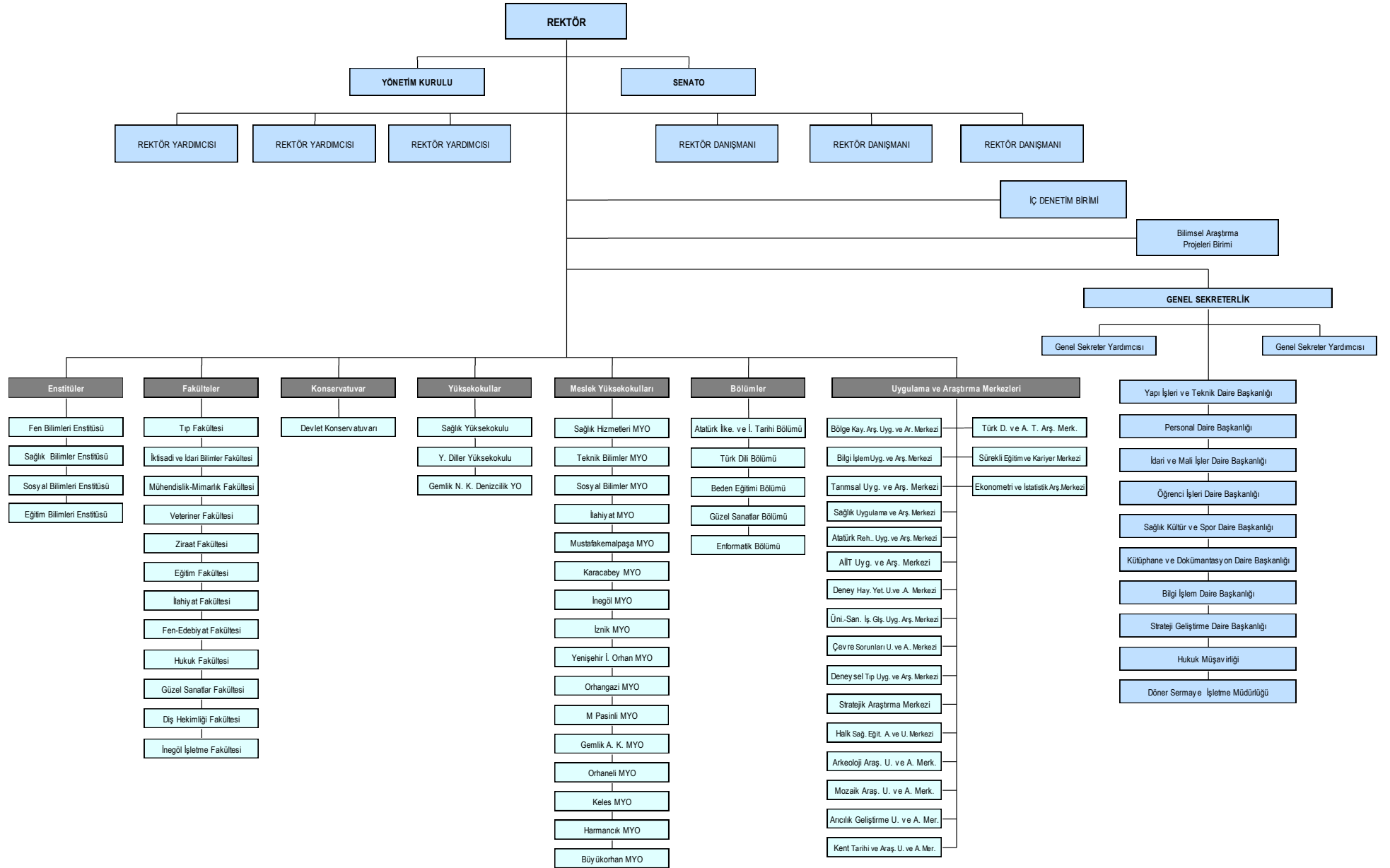

C- FİZİKSEL KAYNAKLAR

Üniversitemiz planında yer alan hedefler ve 2011 – 2013 Dönemi Orta Vadeli Mali Planda açıklanan bütçe büyüklükleri esas alınarak hazırlanan 2011 yılı performans programımızda fiziki kaynaklara ilişkin olarak belirlenen öncelikli hedeflerimiz;

- Eğitim-Öğretim hizmetlerini 152 Evler Yerleşkesi sürdüren Eğitim Fakültesi Resim Bölümü ve Devlet Konservatuvarının Görükle Yerleşkesine taşınması planlandığından; program döneminde Resim Bölümü Bina İnşaatının tamamlanmasını ve Devlet Konservatuvarı Bina İnşaatının %54'ünün bitirilmesi,
- Açık ve Kapalı Spor Tesisleri Projesi kapsamında önceki yıllarda yapımı başlanılan Kapalı Yüzme Havuzu inşaatının revize edilerek, kapalı spor tesisine dönüştürülmesine yönelik inşaat imalatlarına devam edilmesi,
- Özel sektör desteği ile yapılacak olan İyi Hekimlik Uygulama Laboratuvarının yapılması,
- Öğrenci Sosyal Yaşam Alanı fiziki imalatlarının %60'ının tamamlanması,
- Fen Derslikleri inşaat imalatlarının %10'unun tamamlanması,
- Eğitim – Öğretim ve İdari binaların fiziki durumunun iyileştirilmesi,
- Derslik, laboratuvar ve atölye donanımının iyileştirilmesi,
- İdari büroların fiziki durumu ile donanımının iyileştirilmesi,
- Üniversite Bilişim Sisteminin iyileştirilmesi,
- AR-GE alt yapısının güçlendirmesine yönelik olarak merkez laboratuvar yapımına başlanması.



Tablo 1: Toplam Alan / Mülkiyet Durumu

Yerleşke Adı	2009 Yılı	2010 Yılı Mülkiyet Durumu (m ²)			
	Toplam Alan (m ²)	Üniversite	Hazine	Diğer	
Görükle	14.411.513,80	9.582.531,67	4.809.211,56	19.770,57	14.411.513,80
Ali Osman Sönmez	30.300,00	0	0	30.300,00	30.300,00
Yıldırım / 152 Evler	33.514,34	4.448,34	0	29.066,00	33.514,34
Fethiye	41.965,68	0	0	41.965,68	41.965,68
Kükürtlü	23.325,73	23.325,73	0	0	23.325,73
Yenişehir İbrahim Orhan	4.741,00	0	194.600,00	4.741,00	199.341,00
Orhangazi	3.364,00	0	0	3.364,00	3.364,00
Gemlik (Sunğipek)	256.423,00	0	256.423,00	0	256.423,00
Orhaneli	487,00	0	0	487,00	487,00
Keles	41.758,00	0	0	9.000,00	9.000,00
Karacabey (Sadık Yılmaz)	33.752,00	0	33.752,00	0	33.752,00
Ekinli Köy / Karacabey	31.700,00	31.700,00	0	0	31.700,00
Mustafa Kemalpaşa	15.463,70	0	0	15.463,70	15.463,70
Nilüfer / Tahtalıköy	2.150,00	2.150,00	0	0	2.150,00
İzmit	36.728,00	0	36.728,00	0	36.728,00
İnegöl	33.146,00	0	33.146,00	0	33.146,00
Mudanya	50.781,00	42.936,00	6.245,00	1.600,00	50.781,00
Kirazlıyayla	243.945,00	0	243.945,00	0	243.945,00
Harmancık	1.880,00	0	0	1.880,00	1.880,00
B. Orhan	0	0	4.924,00	0	4.924,00
TOPLAM	15.296.938,25	9.687.091,74	5.618.974,56	190.395,95	15.463.704,25

1.3. Yerleşke Kapalı Alanları

Tablo 2: Kapalı Alanlar

Yerleşke Adı	Hizmet Alanı (m ²)								Toplam Hizmet Alanı
	Eğitim	Sağlık	Barınma	Beslenme	Kültür	Spor	Bil. Teknolojik Araştırma	Diğer	
Görükle	312.050	11.500	38.360	6.332	18.140	50.787	18.779	11.643	467.591
Hayvan Hastanesi	4.000	3.000	0	0	0	0	0	577	7.577
Ali Osman Sönmez	7.000	0	2.800	377	0	0	0	2.990	13.167
152 Evler	6.100	0	500	125	0	0	0	1.103	7.828
Fethiye (İlahiyat)	9.291	0	0	750	3.000	1.159	0	1.620	15.820
Kükürtlü	3.700	0	675	450	0	0	0	92	4.917
Yenişehir	2.700	0	2.952	250	0	0	0	221	6.123
Orhangazi	1.477	0	0	340	0	0	0	722	2.539
Gemlik	4000	0	0	0	0	0	0	771	4.771
Orhaneli	1.269	0	506	30	0	0	0	25	1.830
Keles	1.200	0	620	75	0	0	0	524	2.419
Karacabey (Sadık Yılmaz)	1.468	0	3.680	396	0	55	0	4.153	9.752
Mustafa Kemalpaşa	5.865	0	0	85	0	0	0	50	6.000
İznic	4.565	0	0	100	0	0	0	381	5.046
İnegöl	9.812	0	0	225	0	0	0	1.180	11.217
Güzel Sanatlar	2100	0	0	0	0	0	0	713	2.813
B. Orhan	1500	0	0	250	0	0	0	500	2.250
TOPLAM	378.097	14.500	50.093	9.785	21.140	52.001	18.779	27.265	571.660

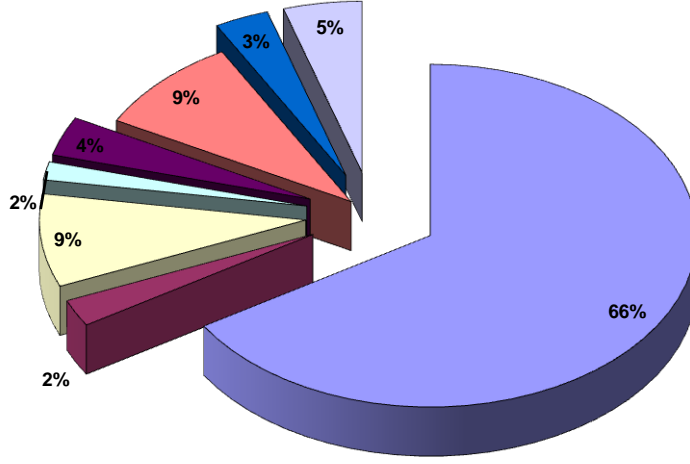

Şekil 4 : Kapalı Alanların Kullanım Amacına Göre Dağılımı

Tablo 3: Sosyal ve Kültürel Amaçlı Bina ve Tesisler

Bina ve Tesisin Adı	2009 YILI			2010 YILI		
	Adet	Kapasitesi	Toplam Alan (m2)	Adet	Kapasitesi	Toplam Alan (m2)
Yurtlar	11	1.658	23.185	10	1.598	22.565
Kreş	1	150	1.710	1	150	1.710
Lojman	11	298	13.566	11	298	13.566
Kütüphane	1	1.000	5.150	1	1.000	5.150
Kültür Merkezi	1	1030	3.000	1	1030	3.000
Yemekhane	15	1.740	4.270	15	1.740	4.270
Konferans Salonu	4	875	1.306	4	875	1.306
Toplantı Salonu	17	567	868	16	501	768
Sanat Galerisi	1	200	300	1	200	300
Kitap Satış Yeri	1	-	340	1	93	340
Anfi Tiyatro	1	1.066	1.600	1	1.066	

Tablo 4: Spor Amaçlı Bina ve Tesisler

Bina ve Tesisin Adı	2009 Yılı		2010 Yılı	
	Adet	Toplam Alan (m2)	Adet	Toplam Alan (m2)
Futbol Sahası	1	10.406	1	10.406
Basketbol/Voleybol Sahası	5	3.100	5	3.100
Jimnastik Salonu	2	3.666	2	3.666
Açık Tenis Kortu	6	3.971	6	3.971
Kapalı Tenis Kortu	2	1.776	2	1.776
Atletizm Pisti	1	19.000	1	19.000
Kapalı Spor Salonu	4	5.240	4	5.240
Halı Saha	1	1.250	1	1.250
Sosyal Tesis / Kafeterya	-	-	1	360
TOPLAM	22	48.409	22	48.769

Tablo 5: Taşıtlar

Taşıt Kodu	Taşıtın Cinsi	2009	2010
T02	Binek otomobil	22	14
T03	Station-Wagon	7	4
T05	Minibüs (Sürücü dâhil en fazla 15 kişilik)	14	13
T07	Pick-up (Kamyonet, şoför dahil 3 veya 6 kişilik)	10	7
T08	Pick-up (Kamyonet, arazi hizmetleri için şoför dahil 3 veya 6 kişilik)	2	2
T10	Midibüs (Sürücü dahil en fazla 26 kişilik)	4	3
T11	Otobüs (Sürücü dahil en az 27 kişilik)	3	2
T12	Kamyon şasi-kabin tam yüklü ağırlığı en az 3.501 Kg.	4	1
T13	Kamyon şasi-kabin tam yüklü ağırlığı en az 12.000 Kg.	2	–
T14	Kamyon şasi-kabin tam yüklü ağırlığı en az 17.000 Kg.	3	3
T15	Ambulans	3	3
T18	Motosiklet en az 45-250 cc.lik	1	1
	TOPLAM	75	53

Tablo 6: İş Makineleri

YIL	Traktör (Adet)	İş Makinesi (Adet)
2009	27	2
2010	27	2

Tablo 7: Diğer Makine ve Teçhizat

Makine ve Teçhizatın Cinsi	2009 YILI	2010 YILI
Projeksiyon	442	455
Tepegöz	163	163
Fotokopi	185	185
Faks	132	132
Baskı Makinesi	30	30
T O P L A M	952	965

Tablo 8: Bilişim Sistemi Donanımları

YIL	Bilgisayar (Adet)	Yazıcı (Adet)	Tarayıcı (Adet)	Sunucular (Adet)	Yazılımlar (Adet)
2009	4801	1710	196	20	20
2010	6062	1546	242	1	20

D- İNSAN KAYNAKLARI

Program döneminde (2011 yılında) Üniversitemiz insan kaynaklarına ilişkin olarak belirlenen öncelikli hedeflerimiz;

- Kamu İç Kontrol Standartlarına ilişkin uygulamaların yaygınlaştırılması,
- Akademik ve İdari personel sayısının artırılması,
- Kişi başına düşen eğitim saatini artırarak, nitelikli personel sayısının artırılması,
- Değişim programlarına katılımların artırılması,
- Ulusal ve uluslararası kongre, konferans ve sempozyumlara katılımı teşvik ederek, nitelikli akademik personel sayısının artırılması,
- Sosyal faaliyetlerin artırılması

Tablo 9: Personel Sayısı / Genel

YILI	Kadrolu Personel	Sözleşmeli Personel	İşçi	Diğer	Toplam
2009	4071	520	32	258	4881
2010	3983	594	32	259	4868

Tablo 10: Akademik Personel Sayıları

YIL	Prof.	Doç.	Yard. Doç.	Öğr. Gör.	Okutman	Araş. Gör.	Uzman	Toplam
2009	403	165	266	276	168	1000	59	2337
2010	404	173	269	269	163	911	65	2254

Tablo 11: Akademik Personel Kadro Durumu

Unvanlar	Dolu		Boş		Toplam Kadro		Kadro Doluluk Oranı(%)	
	(1)		(2)		3=(1+2)			
	2009	2010	2009	2010	2009	2010	2009	2010
<i>Prof.</i>	403	404	36	35	439	439	92	92
<i>Doç.</i>	165	173	31	33	196	206	84	84
<i>Yard. Doç.</i>	266	269	63	60	329	329	81	82
<i>Öğr. Gör.</i>	276	269	30	37	306	306	90	88
<i>Okutman</i>	168	163	29	24	197	187	85	87
<i>Çevirici</i>	--	--	1	1	1	1	--	--
<i>Eğ. ve Öğr. Plan.</i>	---	--	1	1	1	1	--	--
<i>Uzman</i>	59	65	38	32	97	97	61	67
<i>Araş. Gör.</i>	1000	911	189	278	1189	1189	84	77
TOPLAM	2337	2254	418	501	2755	2755	85	82

Tablo 12: İdari Personel / Memur Sayısı

Hizmet Sınıfı	2009 Yılı	2010 Yılı
Genel İdare Hizmetleri Sınıfı	719	747
Sağlık Hizmetleri Sınıfı	738	752
Teknik Hizmetleri Sınıfı	129	144
Avukatlık Hizmetleri Sınıfı	0	0
Din Hizmetleri Sınıfı	1	1
Yardımcı Hizmetler Sınıfı	147	85
TOPLAM	1734	1729

Tablo 13: Memurlar Kadro Durumu

YIL	Dolu	Boş	Toplam	Kadro Doluluk Oranı (%)
2009	1.734	1.196	2.930	59
2010	1.729	1.210	2.939	59

Tablo 14: İdari Personel / Memurlar /Eğitim Durumu

YIL	ÖĞRENİM DURUMU					
	İlk	Orta	Lise	Ön Lisans	Lisans	Y.Lisans Doktora
2009	31	136	447	621	443	56
2010	57	102	434	582	492	62

Tablo 15: Sözleşmeli Personel Sayısı

YIL	İstihdam Durumu	
	Yabancı Uyruklu Personel	Sözleşmeli Memur (657 4/B)
2009	11	520
2010	10	594

Tablo 16: İşçiler

YIL	İstihdam Durumu
	Sürekli İşçi
2009	32
2010	32

Tablo 17: Geçici Personel

YIL	İstihdam Durumu	Çalıştırılan Personel Sayısı
2009	Geçici Personel (Kısmi Zamanlı / Öğrenci)	250
	Geçici Personel (Stajyer ögr.)	8
2010	Geçici Personel (Kısmi Zamanlı / Öğrenci)	250
	Geçici Personel (Stajyer ögr.)	9



E- DİĞER HUSUSLAR

- Mevcut 9 adet öğrenci yurdumuzun fiziki yapısı ve donanımları öğrencilerimizin barınmaları için en uygun koşulları taşımaktadır. Bu yurtlara özel bütçeden hazine yardımı karşılığı olarak kaynak ayrılmadığı için öğrencilerimiz yüksek bedel ödeyerek barınmakta olup, bu durum öğrenci mağduriyetine yol açmaktadır.
- Üniversitemiz kadrolu idari personel (memur) sayısının düşük olması nedeniyle süreklilik arz eden kamu hizmetlerinin yerine getirilmesi, taşeron firmaların sağladığı elemanlardan destek alınarak gerçekleştirilmektedir. Devletin asli görevlerinin memurlar tarafından yerine getirilmesi gerektiğinden diğer taraftan da taşeron firma çalışanlarının sirkülasyonuna bağlı olarak verilen hizmet içi eğitim ve iş başı eğitimlerinin beklenen verimliliği sağlamamasından dolayı idari iş ve işlemlerde aksamlar olmaktadır.
- Taşınır, taşınmaz, döner sermaye saymanlık ve işletmenin muhasebe işlemlerinin kamuya ait sistemlerinde yer alan modüllerle yapılması (e-bütçedeki bütçe uygulama, bütçe hazırlık, performans bütçe gibi) sadece üniversitelerde değil tüm kamu kurumlarında tasarruf sağlayacağı gibi, Kamu İç Kontrol Standartları Tebliği gereğince de kamuda iyileştirilebilir standartlara ulaşmayı sağlayacaktır.



II- PERFORMANS BİLGİLERİ

A. TEMEL POLİTİKA VE ÖNCELİKLER

Hükümet Programı, Kalkınma Planı ve Stratejik Planında Yer Alan, İdare İle İlgili Temel Politika ve Öncelikler;

1. Dokuzuncu Kalkınma Planı Stratejisi (2007-2013)

“Dokuzuncu Kalkınma Planı Stratejisi (2007 - 2013) Hakkında Karar”a ilişkin Yüksek Planlama Kurulunun 21/4/2006 tarihli ve 2006/14 sayılı Kararının kabulü; 540 sayılı Kanun Hükmünde Kararnamenin 25 inci maddesine göre, Bakanlar Kurulunca 24/4/2006 tarihinde kabul edilmiştir.

Kalkınma planı vizyonuna ulaşmak için temel ilkeler ve gelişme eksenleri planda belirtilmiş olup yükseköğretim kurumları açısından;

1.1. Temel İlkeler

- Ekonomik, sosyal ve kültürel alanlara bütüncül bir yaklaşım esastır.
- Toplumsal diyalog ve katılımcılık güçlendirilerek, toplumsal katkı ve sahiplenmenin sağlanması esastır.
- İnsan odaklı bir gelişme ve yönetim anlayışı esastır.
- Rekabetçi bir piyasa, etkin bir kamu yönetimi ve demokratik bir sivil toplum gelişme sürecinde birbirini tamamlayan kurumlar olarak işlev görecektir.
- Kamusal hizmet sunumunda; şeffaflık, hesap verebilirlik, katılımcılık, verimlilik ve vatandaş memnuniyeti esastır.
- Politikalar oluşturulurken kaynak kısıtı göz önünde bulundurularak önceliklendirme yapılacaktır.
- Uygulamanın vatandaşa en yakın birimlerce yapılması esastır.
- Toplumsal yapımızın ve bütünlüğümüzün ortak miras ve paylaşılan değerler çerçevesinde güçlendirilmesi esastır.
- Doğal ve kültürel varlıklar ile çevrenin gelecek nesilleri de dikkate alan bir anlayış içinde korunması esastır.

1.2. Gelişme Eksenleri

Gelişme Eksenleri		Politika ve Öncelikler
IV.1	Rekabet Gücünün Artırılması	1.Ar-Ge ve Yenilikçiliğin Geliştirilmesi - Toplumda bilim ve teknoloji bilinci, nitelikli araştırmacı sayısı artırılacak ve araştırma altyapısı geliştirilecektir. - Üniversitelerin, araştırma enstitülerinin ve diğer kurum ve kuruluşların araştırma altyapısı öncelikli alanlar temel alınarak geliştirilecektir.
IV.2	İstihdamın Artırılması	1. Eğitimin İşgücü Talebine Duyarlılığının Artırılması
IV.3	Beşeri Gelişme ve Sosyal Dayanışmanın Güçlendirilmesi	1. Eğitim Sisteminin Geliştirilmesi 2. Sağlık Sisteminin Etkinleştirilmesi
IV.4	Kamu Hizm. Kalite ve Etkinliğin Artırılması	1 Politika Oluşturma ve Uygulama Kapasitesinin Artırılması 2 Kamu Kesiminde İnsan Kaynaklarının Geliştirilmesi

2. Orta Vadeli Program (2011-2013)

Dünyadaki belirsizliklerin yoğun bir şekilde yaşandığı bu zor süreçte Türkiye ekonomisinin yeniden güçlü ve sürdürülebilir bir büyüme dönemine girmesinin hedeflendiği, 2011-2013 dönemini kapsayan Orta Vadeli Program kapsamında yükseköğretim kurumları açısından programda belirtilen öncelikler;

2.1 Rekabet Gücünün Artırılması

Ar-Ge ve Yenilikçiliğin Geliştirilmesi

Bilim ve teknolojiye yetkinleşmek, bu yetkinliği ekonomik ve sosyal faydaya dönüştürmek, Ar-Ge çalışmalarının ürüne dönüşmesi ve rekabet gücüne katkısının artırılması sürecinde önemli rol üstlenen özel sektörün yenilik yeteneğini artırmak bilim ve teknoloji politikasının temel amacıdır. Bu çerçevede;

- Özel sektör ile üniversiteler ve araştırma kurumları arasındaki işbirliğini geliştirmeye yönelik programlar ve rekabet öncesi Ar-Ge işbirlikleri desteklenecek, araştırmacı insan gücü özel sektörün ihtiyaçları da dikkate alınarak nitelik ve nicelik yönünden geliştirilecektir.
- Kamu araştırma kurumları ve yükseköğretim kurumlarında ileri seviyede araştırmaların yapılacağı mükemmeliyet/uzmanlık merkezleri ile merkezi araştırma laboratuvarlarının kurulmasına devam edilecek, özel sektörün benzer girişimleri teşvik edilecektir.

2.2 Beşeri Gelişme ve Sosyal Dayanışmanın Güçlendirilmesi

Eğitim Sisteminin Geliştirilmesi

Düşünme, algılama ve problem çözme yeteneği gelişmiş, yeni fikirlere açık, özgüven ve sorumluluk duygusuna sahip, Atatürk ilkelerine bağlı, demokratik değerleri benimsemiş, milli kültürü özümsemiş, farklı kültürleri yorumlayabilen ve kültürler arası öğrenmeye açık, bilgi toplumu gereklerini haiz bireyler yetiştirmek eğitim politikasının temel amacıdır. Bu çerçevede;

- Eğitimin tüm kademelerinde okullaşma oranları artırılacak, donanım ve fiziki altyapı ile eğitici personel nitelikleri geliştirilecek, eğitime erişimde bölgeler ve cinsiyet itibarıyla dengesizlikler azaltılacaktır.
- Eğitimde kalite, rekabet, verimlilik ve fırsat eşitliğini artırmaya yönelik olarak Milli Eğitim Bakanlığı ve Yükseköğretim Kurulunun yeniden yapılandırılmasına ilişkin çalışmalar sürdürülecektir.
- Mesleki eğitimin payı ve kalitesi artırılacak, özel sektör ve meslek örgütlerinin mesleki eğitim sürecine idari ve mali yönden aktif katılımının sağlanması için düzenlemeler yapılacaktır.
- Orta ve yükseköğretimde öğrenci ve öğretim elemanı değişimi ve hareketliliğini artırmaya yönelik uluslararası programlar artırılarak sürdürülecek ve katılım yaygınlaştırılacaktır.

Sağlık Sisteminin Geliştirilmesi

Sağlık politikasının temel amacı, vatandaşların ekonomik ve sosyal hayata sağlıklı bireyler olarak katılımını sağlamak ve yaşam kalitesini yükseltmektir. Bu çerçevede;

- Sağlık hizmetlerinin erişilebilirliği, kalitesi ve etkinliği artırılacaktır.
- Koruyucu sağlık hizmetleri güçlendirilerek yaygınlaştırılacaktır.
- Akılcı ilaç kullanımı ve teşhise dayalı fiyatlandırma gibi uygulamalarla başta ilaç olmak üzere, sağlık harcamalarında etkinliğin artırılması sağlanacaktır.

3. 2011 Yılı Programı

2010 Yılı Programında yer alan gelişme eksenleri kapsamında, yükseköğretim kurumlarına ilişkin politika ve belirtilen öncelikler;

3.1 Rekabet Gücünün Artırılması

Ar-Ge ve Yenilikçiliğin Geliştirilmesi

Özel sektörün yenilik yeteneğini artırmak, bilim ve teknolojide yetkinleşmek ve bu yetkinliği ekonomik ve sosyal faydaya dönüştürmek bilim ve teknoloji politikasının temel amacıdır. Bu çerçevede belirlenen tedbirler;

Öncelik / Tedbir	Sorumlu Kuruluş	İşbirliği Yapılacak Kuruluşlar	Süre	Yapılacak İşlem ve Açıklama
Tedbir 83. Bölgesel yenilik sistemleri tanımlanacak ve desteklenecektir.	TÜBİTAK	DPT, TOBB, YÖK, İlgili Kamu Kurum ve Kuruluşları, Kalkınma Ajansları, Üniversiteler, STK'lar	Aralık Sonu	İllerin/bölgelerin gelişmesini desteklemek ve rekabet güçlerini artırmak üzere özel sektör, üniversite ve kamu kuruluşları ile yerel aktörleri kapsayan işbirliği ağlarının kurulması desteklenecektir. Yerel yenilik sistemlerinin oluşturulmasına ilişkin etodoloji çalışmaları tamamlanacak, pilot çalışma yapılacak iller/bölgeler belirlenecektir.
Tedbir 85. Özel sektörde yürütülen Ar-Ge faaliyetlerinin artırılması desteklenecektir.	TÜBİTAK	Sanayi ve Ticaret Bakanlığı, DPT, TOBB, KOSGEB, İlgili Kamu Kurum ve Kuruluşları, Üniversiteler, Kalkınma Ajansları	Aralık Sonu	Özel sektör tarafından yürütülen Ar-Ge projelerine verilen destekler artırılarak yenilik kültürünün geliştirilmesi ve Ar-Ge çalışmalarına olan talebin canlandırılması sağlanacaktır.
Tedbir 87. Bilim ve teknoloji alanında işbirliği ağları ve platformları yaygınlaştırılacaktır.	TÜBİTAK	YÖK, Üniversiteler, Özel Sektör, Kamu Kuruluşları	Aralık Sonu	İlgili kamu kurum ve kuruluşları, özel sektör ve sivil toplum kuruluşlarında bilim ve teknoloji alanında işbirliği ağları ve platformları ile ilgili olarak mevcut programlar ve yeni programların başlatılması sağlanacaktır.
Tedbir 89. Araştırma sonuçlarının ticarileştirilmesi ve teknoloji transferi uygulamaları etkinleştirilecektir.	YÖK	Sanayi ve Ticaret Bakanlığı, DPT, Üniversiteler, TÜBİTAK, TPE, TOBB	Aralık Sonu	Araştırma sonuçlarının fikri mülkiyet haklarına ilişkin mevzuat düzenlemeleri gerçekleştirilecektir. Ülkemiz için uygun Teknoloji Transfer Ofisi modeli tamamlanarak pilot ölçekte uygulaması başlatılacaktır.

Tedbir 90. Dışa bağımlılığın yüksek olduğu sektörlerde yerli ürün ve teknolojiler geliştirilmesine yönelik araştırma programları öncelikli olarak desteklenecek ve etkinleştirilecektir.	DPT	Sanayi ve Ticaret Bakanlığı, Sağlık Bakanlığı, Milli Savunma Bakanlığı, Enerji ve Tabii Kaynaklar Bakanlığı, TÜBİTAK, Üniversiteler	Aralık Sonu	Dışa bağımlılığın yüksek olduğu savunma, sağlık ve enerji gibi sektörlerden sorumlu kamu kuruluşlarında Ar-Ge destek programları geliştirilecektir. TÜBİTAK tarafından yürütülen TARAL Programı kapsamındaki projelerde ve araştırma altyapısı desteklerinde öncelik bu alanlara verilecektir.
Tedbir 91. Öğretim Üyesi Yetiştirme Programları etkinleştirilecek ve yaygınlaştırılacaktır.	YÖK	Maliye Bakanlığı, Milli Eğitim Bakanlığı, DPT, Devlet Personel Başkanlığı, TÜBİTAK	Haziran Sonu	Yeni kurulan üniversitelerle birlikte artan öğretim üyesi açığını karşılamaya yönelik olarak yurt içi ve yurt dışında yürütülmekte olan öğretim üyesi yetiştirme programları arasında uyum sağlanacak ve bunlar yaygınlaştırılacaktır.
Tedbir 92. Yurt dışındaki yerli ve yabancı, nitelikli araştırmacıların ülkemizde çalışması özendirilecektir.	TÜBİTAK	Maliye Bakanlığı, MEB, İçişleri Bakanlığı, DPT, Devlet Personel Başkanlığı, YÖK, Üniversiteler	Aralık Sonu	Yurt dışındaki yerli ve yabancı, nitelikli araştırmacılar için ülkemizi çekici kılmak üzere gerekli mali, hukuki ve idari düzenlemeler yapılacaktır.
Tedbir 97. Ülkemizdeki araştırma altyapılarını etkinleştirecek bir yol haritası çalışması tamamlanacaktır.	DPT	Sanayi ve Ticaret Bakanlığı, Maliye Bakanlığı, YÖK, TÜBİTAK, Üniversiteler, İlgili Kamu Kurum ve Kuruluşları, Sanayi ve Ticaret Odaları, KOSGEB	Aralık Sonu	Kaynakların etkin kullanımını ve araştırmacıların birlikte alışmasını sağlamak üzere kamu kurumlarında, özel kesimde ve üniversitelerde kurulan ve kurulacak araştırma merkezlerinin öncelikli alanlarda ve belli yerlerde oluşturulmasını sağlayacak Türkiye Ar-Ge altyapı yol haritası tamamlanacaktır.
Tedbir 98. Ulusal çapta hizmet veren ileri araştırma merkezleri kurulacak ve bu yapıların AB araştırma altyapılarıyla entegrasyonu sağlanacaktır.	DPT	YÖK, Üniversiteler, TÜBİTAK	Aralık Sonu	Öncelikli teknoloji alanları başta olmak üzere ilgili alanda araştırmacıların yoğunlaştığı üniversitelerde ve kamu araştırma kurumlarında tüm araştırmacıların kullanımına açık İleri Araştırma Merkezleri kurularak teknoloji üretimi için gerekli kapasite ve yetenekler oluşturulacaktır. Kurulan merkezlerin AB araştırma altyapılarıyla entegrasyonu sağlanacaktır.

3.2 Beşeri Gelişme ve Sosyal Dayanışmanın Güçlendirilmesi

Eğitim Sisteminin Geliştirilmesi

Düşünme, algılama ve problem çözme yeteneği gelişmiş, yeni fikirlere açık, özgüven ve sorumluluk duygusuna sahip, Atatürk ilkelerine bağlı, demokratik değerleri benimsemiş, milli kültürü özümsemiş, farklı kültürleri yorumlayabilen bilgi toplumu insanını yetiştirmek eğitim politikasının temel amacıdır. Bu çerçevede belirlenen tedbirler;

Öncelik / Tedbir	Sorumlu Kuruluş	İşbirliği Yapılacak Kuruluşlar	Süre	Yapılacak İşlem ve Açıklama
Tedbir 172. Yükseköğretim sisteminin yeniden yapılandırılmasına yönelik hazırlık çalışmaları tamamlanacaktır.	YÖK	MEB, Maliye Bakanlığı, DPT, TÜBİTAK, DPB, Üniversiteler, STK'lar	Aralık Sonu	YÖK'ün düzenleme, yönlendirme, koordinasyon, planlama ve denetimden sorumlu bir yapıya dönüştürülmesine ve kurumsal kapasitesinin uzmanlığı esas olacak şekilde geliştirilmesine, üniversitelerin idari ve mali açıdan özerk ve hesap verebilir hale getirilmesine yönelik çalışmalar yapılacaktır.
Tedbir 173. Üniversitelerin uzmanlaşacakları alanları belirlemeye yönelik bir strateji hazırlanacaktır.	YÖK	MEB, Sanayi ve Ticaret Bakanlığı, DPT, TÜBİTAK, Üniversiteler, Kalkınma Ajansları, Yerel Yönetimler, Meslek Kuruluşları, STK'lar	Aralık Sonu	Hazırlanacak araştırma altyapısı ve öğretim üyesi envanterine dayanarak üniversitelerin buldukları yörelerin potansiyellerine de uygun şekilde uzmanlaşmaları gözetilecektir. Bu çerçevede, akademik personel ve harcama politikası etkili şekilde kullanılacaktır.
Tedbir 177. Yenilenen müfredatlar doğrultusunda eğitim ortamı ve öğretmen nitelikleri geliştirilecektir.	MEB	Maliye Bakanlığı, DPT, Üniversiteler	Aralık Sonu	Okullara, yenilenen müfredatlara uygun araç ve gereçler sağlanarak yeni öğrenme ortamları geliştirilecektir. Bilişim teknolojileri altyapısının etkin olarak kullanılabilmesi için yenilenmiş müfredatlara uygun güncel yazılımlar hazırlanacaktır. Yenilenen müfredatlara uygun etkili bir hizmet içi eğitim modeli geliştirilecektir.
Tedbir 178. Öğretim elemanlarının dağılımındaki dengesizlik ve öğretim elemanı açığı azaltılacaktır.	YÖK	Maliye Bakanlığı, DPT, TÜBİTAK, Üniversiteler	Aralık Sonu	Yükseköğretim Kanununun 35.maddesi kapsamında lisansüstü öğretim verecek kurumların altyapı ve diğer ihtiyaçları öncelikle karşılanacaktır. Yeni kurulan üniversitelerde öğretim üyesi açığının yarattığı olumsuzlukları gidermek amacıyla uzaktan eğitim imkanları da kullanılarak gelişmiş üniversitelerin öğretim elemanı ve altyapısından yararlanılacaktır. Öğretim görevlisi, okutman ve uzman sayısını artırmak suretiyle yeni üniversitelerdeki öğretim elemanı açığı azaltılacaktır. Kısmi zamanlı ders verme özendirilecektir. Araştırma görevlilerinin özlük hakları iyileştirilecek ve özellikle yeni kurulan üniversitelerde öğretim üyeliğini teşvik edici düzenlemeler yapılacaktır.
Tedbir 183. Avrupa Birliği Eğitim ve Gençlik Programları Başkanlığının (Ulusal Ajans) idari yapısı yeniden düzenlenecektir.	DPT	MEB, Dışişleri Bakanlığı, YÖK, Üniversiteler	Aralık Sonu	Ulusal Ajansın idari yapısının yeniden düzenlenerek AB ülkeleri haricindeki ülkelerle de öğrenci ve öğretim elemanı değişim programları yürütmesine imkan tanıyan kanun tasarısının yasalaşmasına yönelik çalışmalar tamamlanacaktır.

Tedbir 184. Yükseköğretimde uluslararasılaşma boyutunu desteklemek amacıyla Türkiye'nin yabancı öğrencilere ilişkin politikasını geliştirmeye yönelik strateji hazırlanacaktır.	Yurtdışı Türkler ve Akaraba Topuluklar Başkanlığı	MEB, Maliye Bakanlığı, Dışişleri Bakanlığı, DPT, YÖK, YURTKUR, TİKA, Avrupa Birliği Eğitim ve Gençlik Programları Merkezi, Yunus Emre Enstitüsü, TÖMER	Aralık Sonu	Türkiye'de çeşitli kurum ve kuruluşlar tarafından yabancı öğrencilere yönelik olarak yürütülen programların, merkezi bir yönetim yapısına kavuşturularak bu alandaki iyi örnekler göz önüne alınarak uygun hizmet veren bir yapıya dönüştürülmesine yönelik strateji hazırlanacaktır.
--	---	--	-------------	---

Sağlık Sisteminin Geliştirilmesi

Sağlık politikasının temel amacı, vatandaşların ekonomik ve sosyal hayata sağlıklı bireyler olarak katılımını sağlamak ve yaşam kalitesini yükseltmektir. Bu çerçevede belirlenen tedbirler;

Öncelik / Tedbir	Sorumlu Kuruluş	İşbirliği Yapılacak Kuruluşlar	Süre	Yapılacak İşlem ve Açıklama
Tedbir 186. Sağlık personeli sayısının artırılması ve yurt genelinde dengeli dağılımına ilişkin çalışmalar yapılacaktır.	Sağlık Bakanlığı	MEB, Maliye Bakanlığı, YÖK, DPB, Üniversiteler	Aralık Sonu	Öncelikle hemşireler olmak üzere personel açığı bulunan alanlarda sağlık personeli yetiştiren eğitim kurumlarının kontenjanları artırılacaktır. Sağlık kuruluşlarının hedef nüfus, hizmet bölgesi, fiziki yapı ve hizmet sunum özelliklerini esas alan ve somut hedefleri içeren personel dağılım planı çalışması güncellenecek ve Sağlık İnsan Kaynakları Stratejik Planı hazırlanacaktır.
Tedbir 187. Ulusal Sağlık Bilgi Sistemi güçlendirilecektir.	Sağlık Bakanlığı	SGK, Üniversiteler	Aralık Sonu	Hastane Randevu ve Sevk Entegrasyonu Sisteminin pilot uygulaması yaygınlaştırılacaktır. Aile hekimliği bilgi sisteminde bireylerin elektronik ortamda tutulan birinci basamak hizmetlerine ilişkin kayıtlarının hastanelerdeki hizmetlerini de kapsayacak şekilde genişletilmesi tamamlanacaktır. İlaç takip sistemine ilişkin çalışmalar tamamlanacaktır. Tele-Tıp uygulaması yaygınlaştırılacaktır.
Tedbir 189. Organ, doku ve hücre nakli hizmetleri güçlendirilecektir.	Sağlık Bakanlığı	Tüm Sağlık Kurumları	Aralık Sonu	Kadavra donör sayısının artırılması amacıyla gerekli altyapı sağlanacak ve mevzuat düzenlemeleri yapılacaktır. Canlı vericileri de içerecek şekilde nakil sonrası hastaların takibini sağlayacak sistem oluşturulacaktır.
Tedbir 190. Acil sağlık hizmetleri güçlendirilecektir.	Sağlık Bakanlığı	Üniversiteler, Yerel Yönetimler	Aralık Sonu	Ülke genelinde tüm acil yardım çağrılarında kentlerde 10 dakika, kırsal alanda 30 dakika içinde ulaşma oranı yüzde 93'ün üzerine çıkarılacaktır. 112 istasyonlarının iletişim altyapısı geliştirilerek koordinasyonları sağlanacaktır.
Tedbir 191. Bulaşıcı olmayan hastalıklara yönelik koruyucu sağlık programları hazırlanacaktır.	Sağlık Bakanlığı	MEB, TKİB, Üniversiteler, Yerel Yönetimler, STK'lar, SHÇEK, SGK, TAPDK	Aralık Sonu	Hastalık yükünün artması beklenen bulaşıcı olmayan hastalıklardan öncelikli olanların gelişimine neden olan risk faktörlerinin azaltılmasına yönelik yeni koruyucu sağlık programları hazırlanacaktır.

Tedbir 192. Bağışıklama oranı yükseltilecektir.	Sağlık Bakanlığı	Üniversiteler, Yerel Yönetimler	Aralık Sonu	Bağışıklama programı ihtiyaçlar doğrultusunda güncellenecek ve bağışıklama oranı tüm yurttta yüzde 90'a ulaştırılacaktır.
Tedbir 193. Bulaşıcı hastalıkların kontrolünü sağlamak amacıyla, Sağlık Bakanlığının tanı koyma, bildirim ve izleme fonksiyonları güçlendirilecektir.	Sağlık Bakanlığı	Üniversiteler, özel sağlık kuruluşları, Yerel Yönetimler	Aralık Sonu	Bulaşıcı hastalıkların tanısının geliştirilmesi için ülke genelinde laboratuvar altyapısı iyileştirilecektir. Standart vaka tanımları rehberleri güncellenecektir. Uluslararası sürveyans ağına katılım sağlanacaktır. Sürveyans sisteminin idari kapasitesi sistemin gereklilerini karşılar hale getirilerek Antimikrobiyal direnç sürveyansı için bir sistem oluşturulacaktır. Hastane enfeksiyonları sürveyans sistemi geliştirilerek yaygınlaştırılacaktır
Tedbir 194. Sağlığın teşviki ve sağlıklı hayat programlarına erişim artırılacaktır.	Sağlık Bakanlığı	İlgili Kurum ve Kuruluşlar, Sivil Toplum Örgütleri, MEB, TKİB, Üniversiteler,	Aralık Sonu	Sağlığın geliştirilmesi konusunda yeni politika metni oluşturulacaktır. Genel hijyen, el yıkama, zararlı maddelerin kullanımının azaltılması, vb. konularda ulusal kampanyalar başlatılacaktır.
Tedbir 195. Ulusal Zehir Danışma Merkezi (UZEM) personel ve altyapı yönünden geliştirilecektir.	Sağlık Bakanlığı	Avrupa Zehir Merkezleri Birliği, Üniversiteler	Aralık Sonu	UZEM'in personel sayısı artırılacak ve gerekli fiziki altyapı ihtiyacı karşılanacaktır.
Tedbir 196. Sağlık tesislerinde teşhise dayalı fiyatlandırma yaygınlaştırılacaktır.	SGK Sağlık Bakanlığı,	Maliye Bakanlığı, Üniversiteler	Aralık Sonu	Sağlık Bakanlığına bağlı kuruluşlarda geri ödeme işlemleri teşhise dayalı gruplandırmaya göre yapılmasına başlanılacaktır.
Tedbir 197. Üniversite ve Sağlık Bakanlığı hastanelerinin ortak kullanımına geçilecektir.	Sağlık Bakanlığı	YÖK, DPT, Üniversiteler	Aralık Sonu	Kaynakların etkin kullanımını sağlamak amacıyla, yeni kurulan ve kurulacak olan tıp fakültelerinden uygun olanlarının Sağlık Bakanlığı ile hastaneleri ortak kullanabilmelerini sağlayacak düzenlemeler yapılacaktır.

B. AMAÇ VE HEDEFLER

1. Misyon, Vizyon ve Temel Değerler

1.1. Misyon

Uludağ Üniversitesi;

Çağdaş bilgi ile donanmış, araştırma ve sorun çözme yeteneği gelişmiş bireyler yetiştirmeyi; akademik bilgi üretmeyi, uygulamayı ve yaymayı; topluma kaliteli hizmet sunmayı görev edinmiştir.

1.2. Vizyon

Uludağ Üniversitesi'nin vizyonu;

Evrensel düzeyde bilgi üreten, yetiştirdiği nitelikli öğrenci ve sunduğu kaliteli hizmetlerle topluma katkı sağlayan, sanayi kenti Bursa ile bütünleşmiş, mensubu olmaktan gurur duyulan bir üniversite olmaktır.

1.3. Temel Değerler

- Bilimsellik
- Evrensellik
- Akademik özgürlük
- Hukukun üstünlüğü
- Adalet ve eşitlik
- Açıklık ve şeffaflık
- Hesap verebilirlik
- Katılımcı yönetim
- Sürekli gelişim
- Yenilikçilik
- Toplumsal sorumluluk
- Etik değerler
- Çevreye saygı
- Karşılıklı güven ve dürüstlük

2. İzlenecek Stratejiler

Üniversitemizin amaç ve hedeflerine ulaşmada izleyeceği stratejiler aşağıda belirtilmiştir.

- Eğitim-öğretim sisteminin geliştirilmesinde öğrenci odaklı yaklaşım sergilenecektir.
- Eğitim-öğretim programlarının güncellenmesinde Türkiye ve Dünyanın önde gelen üniversitelerin programları esas alınacaktır.
- Eğitim-öğretim hizmetlerinin sunulmasında kalite ve öğrenci memnuniyeti ön planda tutulacaktır.
- Eğitim-öğretim hizmetlerinin sunulmasında yeni sistemlere ve teknolojik imkânlarla önem verilecektir.
- Nitelikli öğretim elemanı yetiştirilmesine yönelik programlar geliştirilecek ve yurtdışı imkânları artırılacaktır.
- Bilimsel araştırma ve geliştirmede öğretim elemanları özellikle uluslararası yayın yapımları konusunda teşvik edilecek ve desteklenecektir.
- Yayına dönüşecek Bilimsel Araştırma Projelerine öncelik verilecektir.
- Bilimsel etkinliklerde aktif katılım özendirilecek ve desteklenecektir.
- Üniversitenin online kaynaklara ulaşım imkânları artırılacaktır.
- Topluma sağlık hizmeti sunulmasında uluslararası standartlar, kalite ve hasta memnuniyeti esas alınacaktır.
- Fiziksel ve teknolojik altyapının iyileştirilmesinde bütçe imkânlarının yanı sıra dış kaynaklardan da yararlanılacaktır.
- Üniversitenin sosyal ve kültürel amaçlı altyapısının geliştirilmesine ağırlık verilecektir.
- Üniversitenin bilişim altyapısının güçlendirilmesi ve yeni sistemlerin uygulanmasında diğer kamu kurumlarıyla işbirliği yapılacaktır.
- Amaçlara ulaşmada toplam kalite yönetimi anlayışıyla sürekli gelişen ve öğrenen organizasyon yaklaşımı esas alınacaktır.
- Üniversite yönetiminde girişimci, yenilikçi, yaratıcı, katılımcı ve insan odaklı kurumsallaşmaya önem verilecektir.
- Kurum kültürünün geliştirilmesi için öğrenci ve çalışan memnuniyeti esas alınacaktır.
- Tüm paydaşlar ile toplumsal sorumluluk çerçevesinde karşılıklı işbirliği ve bilgi alış-verişi sağlanacaktır.
- Mezunlar ve İşverenlerden alınan geri bildirimler eğitim-öğretim sisteminin geliştirilmesinde yol gösterici olacaktır.
- Üniversite-sanayi işbirliğinin geliştirilmesi, üniversitemizin ayırt edici özelliği haline getirilecektir.

3. Stratejik Amaç ve Hedefler

Uludağ Üniversitesi, 2009–2013 dönemine ait stratejik planında misyonunu gerçekleştirmek ve vizyonuna ulaşmak için öngördüğü amaç ve hedefler aşağıda belirtilmiştir:

SA1	EĞİTİM VE ÖĞRETİM HİZMETLERİNİ GELİŞTİRMEK	
	SH1.1	Eğitim Öğretim Sistemini % 20 Geliştirmek
	SH1.2	Eğitim-Öğretim Hizmetlerinin Kalitesini % 20 Artırmak
	SH1.3	Eğitim-Öğretimin Fiziksel Altyapısını % 10 Geliştirmek
	SH1.4	Eğitim-Öğretimin Teknolojik Altyapısını % 10 Geliştirmek
SA2	BİLİMSEL ARAŞTIRMA VE GELİŞTİRME FAALİYETLERİNİN SEVİYESİNİ YÜKSELTMEK	
	SH2.1	Öğretim Elemanı Başına Düşen Yayın Sayısını % 28 Artırmak
	SH2.2	Bilimsel Araştırma Projesi Sayısını % 50 Artırmak
	SH2.3	Düzenlenen Bilimsel Etkinlik Sayısını % 25 Artırmak
	SH2.4	Bilimsel Etkinliklerde Sunulan Tebliğ Sayısını % 30 Artırmak
	SH2.5	Üniversite Tarafından Yayınlanan Süreli Yayınların Sayısını % 20 Artırmak
	SH2.6	Araştırmalarda Kullanılabilir Bilgi Kaynaklarının Sayısını % 25 Artırmak
	SH2.7	Araştırma ve Uygulama Merkezlerinde Yürütülen Faaliyetleri %10 Artırmak
SA3	TOPLUMA SUNULAN HİZMETLERİ SÜREKLİ İYİLEŞTİRMEK	
	SH3.1	Sağlık Uygulama ve Araştırma Merkezinde (SUAM) Sunulan Hizmetleri % 45 Artırmak
	SH3.2	Sağlık Uygulama ve Araştırma Merkezinde (SUAM) Sunulan Hizmetleri % 10
	SH3.3	Sağlık Hizmetlerinin Fiziki Altyapısını % 10 Geliştirmek
	SH3.4	Sağlık Hizmetlerinin Teknolojik Altyapısını % 20 Geliştirmek
	SH3.5	Hayvan Hastanesinde Sunulan Hizmetleri % 10 Artırmak ve İyileştirmek
SA4	TOPLAM KALİTE ANLAYIŞI İLE KURUM KÜLTÜRÜNÜ GELİŞTİRMEK	
	SH4.1	Yönetim ve İdari Yapının İşleyişini % 30 İyileştirmek
	SH4.2	Çalışanların Kurum Kültürünü % 20 Geliştirmek
	SH4.3	Öğrencilerin Kuruma Bağlılığını % 20 Artırmak
SA5	TOPLUMSAL SORUMLULUK ÇERÇEVESİNDE PAYDAŞLARLA İLİŞKİLERİ GÜÇLENDİRMEK	
	SH5.1	Mezunlarla İlişkilerin Güçlendirilmesine Yönelik Faaliyetleri % 35 Artırmak
	SH5.2	Üniversite – Sanayi İşbirliğinin Güçlendirilmesine Yönelik Faaliyetleri % 200 Artırmak
	SH5.3	Diğer Paydaşlarla İlişkilerin Geliştirilmesine Yönelik Faaliyetleri % 60 Artırmak
	SH5.4	Üniversitenin Tanıtımına Yönelik Faaliyetleri % 25 Artırmak

C-PERFORMANS HEDEF VE GÖSTERGELERİ İLE FAALİYETLER**1. Performans Hedefi Tabloları**

Üniversitemizin her bir performans hedefi için hazırlanmış olan tablolara aşağıda yer verilmiştir.

PERFORMANS HEDEFİ TABLOSU

İdare Adı	38.15 - ULUDAĞ ÜNİVERSİTESİ
------------------	-----------------------------

Amaç	EĞİTİM VE ÖĞRETİM HİZMETLERİNİ GELİŞTİRMEK
Hedef	Eğitim Öğretim Sistemini %20 Geliştirmek.

Performans Hedefi	Eğitim-Öğretim Planlarının Tamamını Güncelleyerek İyileştirmek
--------------------------	---

Performans Göstergeleri		Ölçü Birimi	2009	2010	2011
1	Yeni Eklenen Ders Sayısının Toplam Ders Sayısına Oranı	Yüzde	7	7	9
Yeni Eklenen Ders Sayısı / Toplam Ders Sayısı					
2	Kaldırılan Derslerin Sayısının Toplam Ders Sayısına Oranı	Yüzde	7	5	3
Kaldırılan Ders Sayısı / Toplam Ders Sayısı					
3	Seçmeli Derslerin Sayısının Toplam Ders Sayısına Oranı	Yüzde	29	25	25
Seçmeli Ders Sayısı / Toplam Ders Sayısı					

Faaliyetler		Kaynak İhtiyacı		
		Bütçe	Bütçe Dışı	Toplam
1	Dersleri Güncellemek	78.500	0	78.500
Genel Toplam		78.500	0	78.500

PERFORMANS HEDEFİ TABLOSU

İdare Adı	38.15 - ULUDAĞ ÜNİVERSİTESİ
------------------	-----------------------------

Amaç	EĞİTİM VE ÖĞRETİM HİZMETLERİNİ GELİŞTİRMEK
Hedef	Eğitim Öğretim Sistemini %20 Geliştirmek.

Performans Hedefi	Eğitim-Öğretim Hizmeti Sunulan Birim Sayısını Artırmak
--------------------------	--

Performans Göstergeleri		Ölçü Birimi	2009	2010	2011
1	Açılan Eğitim Birimi Sayısı	Adet	0	0	3
Sayılacak					
2	Açılan Anabilim - Anasanat Dalı/Bilim-Sanat Dalı Sayısı	Adet	5	2	1
Sayılacak					
3	Açılan Bölüm Sayısı	Adet	8	7	4
Sayılacak					
4	Açılan Program Sayısı	Adet	18	19	2
Sayılacak					
5	Çift Anadal Uygulayan Program Sayısı	Adet	26	26	26
Sayılacak					
6	Yan Dal Uygulayan Program Sayısı	Adet	45	40	40
Sayılacak					
7	ÖYP Kapsamındaki Anabilim Dalı Sayısı	Adet	0	20	30
Sayılacak					

Faaliyetler		Kaynak İhtiyacı		
		Bütçe	Bütçe Dışı	Toplam
1	Eğitim-Öğretim Birimi Açmak	1.000	0	1.000
Genel Toplam		1.000	0	1.000

PERFORMANS HEDEFİ TABLOSU

İdare Adı	38.15 - ULUDAĞ ÜNİVERSİTESİ
------------------	-----------------------------

Amaç	EĞİTİM VE ÖĞRETİM HİZMETLERİNİ GELİŞTİRMEK
Hedef	Eğitim-Öğretim Hizmetlerinin Kalitesini % 20 Artırmak

Performans Hedefi	Ders Veren Kadrolu Öğretim Elemanı Sayısını Artırmak
--------------------------	---

Performans Göstergeleri		Ölçü Birimi	2009	2010	2011
1	Örgün Öğretimde Teorik Derslerdeki Ortalama Öğrenci Sayısı	Adet	63	61	64
Toplam Öğrenci Sayısı / Sınıf Sayısı					
2	İkinci Öğretimdeki Teorik Derslerde Ortalama Öğrenci Sayısı	Adet	58	57	56
Toplam Öğrenci Sayısı / Sınıf Sayısı					
3	Kadrolu Öğretim Elemanı Başına Düşen Ortalama Öğrenci Sayısı	Adet	47	43	42
Öğrenci Sayısı / Kadrolu Öğretim Elemanı Sayısı					
4	Ders Veren Kadrolu Öğretim Elemanı Sayısı	Adet	1.275	1.410	1.415
Sayılacak					
5	Verilen Toplam Yıllık Lisansüstü Öğretimi Ders Saati	Saat	72.430	90.909	91.676
Sayılacak					
6	Verilen Lisans Öğretimi Ders Saati	Saat	460.250	461.990	463.382
Sayılacak					
7	Verilen Önlisans Öğretimi Ders Saati	Saat	183.930	200.717	206.013
Sayılacak					
8	Verilen Yaz Öğretimi Ders Saati	Saat	53.455	51.110	54.572
Sayılacak					
9	Kadrolu Öğretim Elemanı Başına Düşen Haftalık Ders Saati	Saat	25	23	17
Haftalık Ders Saati/Ders Veren Kadrolu Öğretim Elemanı Sayısı					
10	Görevlendirilen Diğer Öğretim Elemanı Başına Düşen Ders Saati	Saat	13	10	9
Haftalık Ders Saati/ Görevlendirilen Diğer Öğretim Elemanı Sayısı					

Faaliyetler	Kaynak İhtiyacı		
	Bütçe	Bütçe Dışı	Toplam
1 Eğitim - Öğretim	86.192.550	5.211.000	91.403.550
Genel Toplam	86.192.550	5.211.000	91.403.550

PERFORMANS HEDEFİ TABLOSU

İdare Adı	38.15 - ULUDAĞ ÜNİVERSİTESİ
------------------	-----------------------------

Amaç	EĞİTİM VE ÖĞRETİM HİZMETLERİNİ GELİŞTİRMEK
Hedef	Eğitim-Öğretim Hizmetlerinin Kalitesini % 20 Artırmak

Performans Hedefi	Değişim Programlarından Yararlanan Öğrenci Sayısını Artırmak

Performans Göstergeleri		Ölçü Birimi	2009	2010	2011
1	Uluslararası Değişimde Lisans Eğitim Programlarından Yararlanan Öğrenci Sayısı	Adet	284	300	305
Sayılacak					
2	İlgili Yıl İçinde Uluslararası Değişim Programı Anlaşması Yapılan Üniversitelerin Sayısı	Adet	44	20	20
Sayılacak					
3	Farabi Programından Yararlanan Öğrenci Sayısı	Adet	0	50	30
Sayılacak					
4	İlgili Yıl İçinde Geçerli Olan Farabi Programı Anlaşması Sayısı	Adet	0	715	850
Sayılacak					

Faaliyetler		Kaynak İhtiyacı		
		Bütçe	Bütçe Dışı	Toplam
1	Öğrenci Değişim Programı	0	1.550.000	1.550.000
Genel Toplam		0	1.550.000	1.550.000

PERFORMANS HEDEFİ TABLOSU

İdare Adı	38.15 - ULUDAĞ ÜNİVERSİTESİ
------------------	-----------------------------

Amaç	EĞİTİM VE ÖĞRETİM HİZMETLERİNİ GELİŞTİRMEK
Hedef	Eğitim-Öğretim Hizmetlerinin Kalitesini % 20 Artırmak

Performans Hedefi	Yetiştirilen Nitelikli Öğretim Elemanı Sayısını Artırmak
--------------------------	--

Performans Göstergeleri		Ölçü Birimi	2009	2010	2011
1	Uluslararası Değişim Programlarından Yararlanan Öğretim Elemanı Sayısı	Adet	30	50	16
Sayılacak					
2	Farabi Programından Yararlanan Öğretim Elemanı Sayısı	Adet	0	2	2
Sayılacak					

Faaliyetler		Kaynak İhtiyacı		
		Bütçe	Bütçe Dışı	Toplam
1	Öğretim Elemanı Değişimi	0	150.000	150.000
Genel Toplam		0	150.000	150.000

PERFORMANS HEDEFİ TABLOSU

İdare Adı	38.15 - ULUDAĞ ÜNİVERSİTESİ
------------------	-----------------------------

Amaç	EĞİTİM VE ÖĞRETİM HİZMETLERİNİ GELİŞTİRMEK
Hedef	Eğitim-Öğretim Hizmetlerinin Kalitesini % 20 Artırmak

Performans Hedefi	Yetiştirilen Nitelikli Öğretim Elemanı Sayısını Artırmak
--------------------------	---

Performans Göstergeleri		Ölçü Birimi	2009	2010	2011
1	Üniversitemiz Yetiştirilen Araştırma Görevlisi Sayısı	Adet	994	1.074	1.080
Sayılacak					
2	Yurtiçi Üniversitelere Gönderilen Öğretim Elemanı Sayısı	Adet	23	24	30
Sayılacak					
3	Yurtdışı Üniversitelere Gönderilen Öğretim Elemanı Sayısı	Adet	72	144	170
Sayılacak					
4	Yurtiçi Üniversitelere Gönderilen Araştırma Görevlisi Sayısı	Adet	23	24	14
Sayılacak					
5	Yurtdışı Üniversitelere Gönderilen Araştırma Görevlisi Sayısı	Adet	11	7	17
Sayılacak					
6	ÖYP Kapsamında Gelen Öğrenci Sayısı	Adet	0	40	40
Sayılacak					
7	ÖYP Kapsamında Anlaşma Yapılan Üniversite Sayısı	Adet	0	19	22
Sayılacak					

Faaliyetler		Kaynak İhtiyacı		
		Bütçe	Bütçe Dışı	Toplam
1	Öğretim Elemanı Yetiştirmek/Geliştirmek	30.855.000	100.000	30.955.000
Genel Toplam		30.855.000	100.000	30.955.000

PERFORMANS HEDEFİ TABLOSU

İdare Adı	38.15 - ULUDAĞ ÜNİVERSİTESİ
------------------	-----------------------------

Amaç	EĞİTİM VE ÖĞRETİM HİZMETLERİNİ GELİŞTİRMEK
Hedef	Eğitim-Öğretimin Fiziksel Altyapısını % 10 Geliştirmek

Performans Hedefi	Eğitim-Öğretim Amaçlı Bina ve Tesislerin Kapasitesini Artırmak

Performans Göstergeleri		Ölçü Birimi	2009	2010	2011
1	Resim Bölümü Bina İnşaatının Fiziki Gerçekleşme Oranı	Yüzde	15	30	100
Tamamlanan Fiziki Alan / Toplam Fiziki Alan					

Faaliyetler		Kaynak İhtiyacı		
		Bütçe	Bütçe Dışı	Toplam
1	Resim Bölümü Binası	2.521.000	0	2.521.000
Genel Toplam		2.521.000	0	2.521.000

PERFORMANS HEDEFİ TABLOSU

İdare Adı	38.15 - ULUDAĞ ÜNİVERSİTESİ
------------------	-----------------------------

Amaç	EĞİTİM VE ÖĞRETİM HİZMETLERİNİ GELİŞTİRMEK
Hedef	Eğitim-Öğretimin Fiziksel Altyapısını % 10 Geliştirmek

Performans Hedefi	Eğitim-Öğretim Amaçlı Bina ve Tesislerin Kapasitesini Artırmak

Performans Göstergeleri		Ölçü Birimi	2009	2010	2011
1	Konservatuar Bina İnşaatının Fiziki Gerçekleşme Oranı	Yüzde	0	12	54
Tamamlanan Fiziki Alan / Toplam Fiziki Alan					

Faaliyetler		Kaynak İhtiyacı		
		Bütçe	Bütçe Dışı	Toplam
1	Konservatuar Binası	3.321.000	0	3.321.000
Genel Toplam		3.321.000	0	3.321.000

PERFORMANS HEDEFİ TABLOSU

İdare Adı	38.15 - ULUDAĞ ÜNİVERSİTESİ
------------------	-----------------------------

Amaç	EĞİTİM VE ÖĞRETİM HİZMETLERİNİ GELİŞTİRMEK
Hedef	Eğitim-Öğretimin Fiziksel Altyapısını % 10 Geliştirmek

Performans Hedefi	Eğitim-Öğretim Amaçlı Bina ve Tesislerin Kapasitesini Artırmak

Performans Göstergeleri		Ölçü Birimi	2009	2010	2011
1	Otomotiv Mühendisliği Derslikleri Fiziki Gerçekleşme Oranı	Yüzde	0	13	80
Tamamlanan Fiziki Alan / Toplam Fiziki Alan					

Faaliyetler		Kaynak İhtiyacı		
		Bütçe	Bütçe Dışı	Toplam
1	Otomotiv Mühendisliği Derslikleri	21.000	700.000	721.000
Genel Toplam		21.000	700.000	721.000

PERFORMANS HEDEFİ TABLOSU

İdare Adı	38.15 - ULUDAĞ ÜNİVERSİTESİ
------------------	-----------------------------

Amaç	EĞİTİM VE ÖĞRETİM HİZMETLERİNİ GELİŞTİRMEK
Hedef	Eğitim-Öğretimin Fiziksel Altyapısını % 10 Geliştirmek

Performans Hedefi	Eğitim-Öğretim Amaçlı Bina ve Tesislerin Kapasitesini Artırmak

Performans Göstergeleri		Ölçü Birimi	2009	2010	2011
1	İyi Hekimlik Uygulamaları Laboratuvarı Fiziki Gerçekleşme Oranı	Yüzde	0	0	100
Tamamlanan Fiziki Alan / Toplam Fiziki Alan					

Faaliyetler		Kaynak İhtiyacı		
		Bütçe	Bütçe Dışı	Toplam
1	İyi Hekimlik Uygulamaları Laboratuvarı	21.000	1.500.000	1.521.000
Genel Toplam		21.000	1.500.000	1.521.000

PERFORMANS HEDEFİ TABLOSU

İdare Adı	38.15 - ULUDAĞ ÜNİVERSİTESİ
------------------	-----------------------------

Amaç	EĞİTİM VE ÖĞRETİM HİZMETLERİNİ GELİŞTİRMEK
Hedef	Eğitim-Öğretimin Fiziksel Altyapısını % 10 Geliştirmek

Performans Hedefi	Eğitim-Öğretim Amaçlı Bina ve Tesislerin Kapasitesini Artırmak

Performans Göstergeleri		Ölçü Birimi	2009	2010	2011
1	Dersliklerin Fiziki Gerçekleşme Oranı	Yüzde	0	0	10
Tamamlanan Fiziki Alan / Toplam Fiziki Alan					

Faaliyetler		Kaynak İhtiyacı		
		Bütçe	Bütçe Dışı	Toplam
1	Derslik Yapımı (Fen - Edebiyat)	1.721.000	0	1.721.000
Genel Toplam		1.721.000	0	1.721.000

PERFORMANS HEDEFİ TABLOSU

İdare Adı	38.15 - ULUDAĞ ÜNİVERSİTESİ
------------------	-----------------------------

Amaç	EĞİTİM VE ÖĞRETİM HİZMETLERİNİ GELİŞTİRMEK
Hedef	Eğitim-Öğretimin Fiziksel Altyapısını % 10 Geliştirmek

Performans Hedefi	Eğitim-Öğretim Amaçlı Tesislerin Fiziki Durumunu İyileştirmek

Performans Göstergeleri		Ölçü Birimi	2009	2010	2011
1	Eğitim-Öğretim Amaçlı Tesislerin Öngörülen Bakım, Onarım ve Modernizasyon İşlerinin Tamamlanma Oranı	Yüzde	93	100	100
Gerçekleşen / Planlanan					

Faaliyetler		Kaynak İhtiyacı		
		Bütçe	Bütçe Dışı	Toplam
1	Büyük Onarım	2.942.000	0	2.942.000
Genel Toplam		2.942.000	0	2.942.000

PERFORMANS HEDEFİ TABLOSU

İdare Adı	38.15 - ULUDAĞ ÜNİVERSİTESİ
------------------	-----------------------------

Amaç	EĞİTİM VE ÖĞRETİM HİZMETLERİNİ GELİŞTİRMEK
Hedef	Eğitim-Öğretimin Fiziksel Altyapısını % 10 Geliştirmek

Performans Hedefi	Eğitim-Öğretim Alanlarının Fiziki Donanımlarını İyileştirmek
--------------------------	--

Performans Göstergeleri		Ölçü Birimi	2009	2010	2011
1	Donanımı İyileştirilen / Yapılan Derslik Sayısı	Adet	71	32	132
Sayılacak					
2	Donanımı İyileştirilen / Yapılan Laboratuvar - Atölye - Etüd Sayısı	Adet	27	20	38
Sayılacak					
3	Donanımı İyileştirilen Seminer, Toplantı, Resital Salonu	Adet	8	18	15
Sayılacak					
4	Akademik Personelin Kullanımına Verilen Bilgisayar Sayısı	Adet	1.330	1.379	1.422
Sayılacak					
5	Öğrenci Kullanımına Verilen Bilgisayar Sayısı	Adet	1.002	1.010	1.358
Sayılacak					

Faaliyetler		Kaynak İhtiyacı		
		Bütçe	Bütçe Dışı	Toplam
1	Eğitim - Öğretim Tesislerinin Donanımı	1.063.000	0	1.063.000
Genel Toplam		1.063.000	0	1.063.000

PERFORMANS HEDEFİ TABLOSU

İdare Adı	38.15 - ULUDAĞ ÜNİVERSİTESİ
------------------	-----------------------------

Amaç	EĞİTİM VE ÖĞRETİM HİZMETLERİNİ GELİŞTİRMEK
Hedef	Eğitim-Öğretimin Fiziksel Altyapısını % 10 Geliştirmek

Performans Hedefi	Yerleşkelerin Altyapısını Geliştirmek

Performans Göstergeleri		Ölçü Birimi	2009	2010	2011
1	Öngörülen Muhtelif Altyapı İşlerinin Tamamlanma Oranı	Yüzde	94	100	100
Gerçekleşen / Planlanan					

Faaliyetler		Kaynak İhtiyacı		
		Bütçe	Bütçe Dışı	Toplam
1	Kampüs Altyapı Hizmetleri	1.226.000	0	1.226.000
Genel Toplam		1.226.000	0	1.226.000

PERFORMANS HEDEFİ TABLOSU

İdare Adı	38.15 - ULUDAĞ ÜNİVERSİTESİ
------------------	-----------------------------

Amaç	EĞİTİM VE ÖĞRETİM HİZMETLERİNİ GELİŞTİRMEK
Hedef	Eğitim-Öğretimin Teknolojik Altyapısını % 10 Geliştirmek

Performans Hedefi	Üniversitenin Bilişim Sistemi ve Yazılımlarını Geliştirmek

Performans Göstergeleri		Ölçü Birimi	2009	2010	2011
1	Alınan Bilişim Alt Sistemleri Cihaz Sayısı	Adet	0	10	200
Sayılacak					
2	Kullanıma Yönelik Güncellenen Lisanslı Yazılım Sayısı	Adet	12	15	15
Sayılacak					
3	Bilişim Sistemleri İle İlgili Üretilen Yazılım Sayısı	Adet	7	1	2
Sayılacak					
4	Bilişim Sistemleri İle İlgili İyileştirilen Yazılım Sayısı	Adet	9	2	2
Sayılacak					

Faaliyetler		Kaynak İhtiyacı		
		Bütçe	Bütçe Dışı	Toplam
1	Bilişim Yazılım Hizmetleri	1.006.000	0	1.006.000
Genel Toplam		1.006.000	0	1.006.000

PERFORMANS HEDEFİ TABLOSU

İdare Adı	38.15 - ULUDAĞ ÜNİVERSİTESİ
------------------	-----------------------------

Amaç	EĞİTİM VE ÖĞRETİM HİZMETLERİNİ GELİŞTİRMEK
Hedef	Eğitim-Öğretimin Teknolojik Altyapısını % 10 Geliştirmek

Performans Hedefi	Otomasyon Sistemleri ile Kontrol Mekanizmalarını Artırmak

Performans Göstergeleri		Ölçü Birimi	2009	2010	2011
1	Elektronik Kimlik Kartı Sisteminin Tamamlanma Oranı	Yüzde	0	30	100
Gerçekleşen / Planlanan					
2	Elektronik Arşivleme Sisteminin Tamamlanma Oranı	Yüzde	0	50	100
Gerçekleşen / Planlanan					

Faaliyetler		Kaynak İhtiyacı		
		Bütçe	Bütçe Dışı	Toplam
1	Otomasyon Hizmeti	309.000	0	309.000
Genel Toplam		309.000	0	309.000

PERFORMANS HEDEFİ TABLOSU

İdare Adı	38.15 - ULUDAĞ ÜNİVERSİTESİ
------------------	-----------------------------

Amaç	EĞİTİM VE ÖĞRETİM HİZMETLERİNİ GELİŞTİRMEK
Hedef	Eğitim-Öğretimin Teknolojik Altyapısını % 10 Geliştirmek

Performans Hedefi	Dersliklerin Teknolojik Donanımını İyileştirmek

Performans Göstergeleri		Ölçü Birimi	2009	2010	2011
1	Akıllı Sınıf Sayısı	Adet	10	35	65
Sayılacak					
2	Projeksiyonu Bulunan Sınıf Sayısı	Adet	197	252	267
Sayılacak					

Faaliyetler		Kaynak İhtiyacı		
		Bütçe	Bütçe Dışı	Toplam
1	Teknolojik Donanım (Derslikler)	157.500	0	157.500
Genel Toplam		157.500	0	157.500

PERFORMANS HEDEFİ TABLOSU

İdare Adı	38.15 - ULUDAĞ ÜNİVERSİTESİ
------------------	-----------------------------

Amaç	BİLİMSEL ARAŞTIRMA VE GELİŞTİRME FAALİYETLERİNİN SEVİYESİNİ YÜKSELTMEK
Hedef	Öğretim Elemanı Başına Düşen Yayın Sayısını %28 Artırmak

Performans Hedefi	Öğretim Elemanı Başına Düşen Yayın Sayısını Artırmak

Performans Göstergeleri		Ölçü Birimi	2009	2010	2011
1	Yapılan Uluslararası Yayın Sayısı	Adet	536	650	830
Sayılacak					
2	Öğretim Üyesi Başına Düşen Uluslararası Yayın Sayısı	Adet	0,64	0,77	1
Uluslararası Yayın Sayısı / Öğretim Elemanı Sayısı					
3	WEB of Science'da Yapılan Atıf Sayısı	Adet	3.675	3.866	4.181
Sayılacak					

Faaliyetler		Kaynak İhtiyacı		
		Bütçe	Bütçe Dışı	Toplam
1	Uluslararası Bilimsel Yayın	34.000	0	34.000
Genel Toplam		34.000	0	34.000

PERFORMANS HEDEFİ TABLOSU

İdare Adı	38.15 - ULUDAĞ ÜNİVERSİTESİ
------------------	-----------------------------

Amaç	BİLİMSEL ARAŞTIRMA VE GELİŞTİRME FAALİYETLERİNİN SEVİYESİNİ YÜKSELTMEK
Hedef	Öğretim Elemanı Başına Düşen Yayın Sayısını %28 Artırmak

Performans Hedefi	Öğretim Elemanı Başına Düşen Yayın Sayısını Arttırmak

Performans Göstergeleri		Ölçü Birimi	2009	2010	2011
1	Yapılan Ulusal Yayın Sayısı	Adet	837	1.056	802
Sayılacak					
2	Öğretim Elemanı Başına Düşen Ulusal Yayın Sayısı	Adet	0,37	0,31	0,39
Ulusal Yayın Sayısı / Öğretim Elemanı Sayısı					

Faaliyetler		Kaynak İhtiyacı		
		Bütçe	Bütçe Dışı	Toplam
1	Ulusal Bilimsel Yayın	18.000	0	18.000
Genel Toplam		18.000	0	18.000

PERFORMANS HEDEFİ TABLOSU

İdare Adı	38.15 - ULUDAĞ ÜNİVERSİTESİ
------------------	-----------------------------

Amaç	BİLİMSEL ARAŞTIRMA VE GELİŞTİRME FAALİYETLERİNİN SEVİYESİNİ YÜKSELTMEK
Hedef	Bilimsel Araştırma Projesi Sayısını % 50 Artırmak

Performans Hedefi	Desteklenen Bilimsel Araştırma Proje Sayısını Artırmak

Performans Göstergeleri		Ölçü Birimi	2009	2010	2011
1	Rektörlük BAP Tarafından Desteklenen Proje Sayısı	Adet	331	350	355
Sayılacak					

Faaliyetler		Kaynak İhtiyacı		
		Bütçe	Bütçe Dışı	Toplam
1	Rektörlük Bilimsel Araştırma Projesi	5.492.000	0	5.492.000
Genel Toplam		5.492.000	0	5.492.000

PERFORMANS HEDEFİ TABLOSU

İdare Adı	38.15 - ULUDAĞ ÜNİVERSİTESİ
------------------	-----------------------------

Amaç	BİLİMSEL ARAŞTIRMA VE GELİŞTİRME FAALİYETLERİNİN SEVİYESİNİ YÜKSELTMEK
Hedef	Bilimsel Araştırma Projesi Sayısını % 50 Artırmak

Performans Hedefi	Desteklenen Bilimsel Araştırma Proje Sayısını Artırmak

Performans Göstergeleri		Ölçü Birimi	2009	2010	2011
1	TÜBİTAK Kaynaklarından Desteklenen Proje Sayısı	Adet	58	56	63
Sayılacak					
2	AB Fonlarından Desteklenen Proje Sayısı	Adet	4	5	5
Sayılacak					
3	Diğer Kaynaklardan Desteklenen Proje Sayısı	Adet	4	9	10
Sayılacak					

Faaliyetler		Kaynak İhtiyacı		
		Bütçe	Bütçe Dışı	Toplam
1	Dış Kaynaklı Projeler	0	2.000.000	2.000.000
Genel Toplam		0	2.000.000	2.000.000

PERFORMANS HEDEFİ TABLOSU

İdare Adı	38.15 - ULUDAĞ ÜNİVERSİTESİ
------------------	-----------------------------

Amaç	BİLİMSEL ARAŞTIRMA VE GELİŞTİRME FAALİYETLERİNİN SEVİYESİNİ YÜKSELTMEK
Hedef	Bilimsel Araştırma Projesi Sayısını % 50 Artırmak

Performans Hedefi	Araştırma Geliştirme Alt Yapısını Geliştirmek

Performans Göstergeleri		Ölçü Birimi	2009	2010	2011
1	Araştırma Laboratuvarı Fiziki Gerçekleşme Oranı	Yüzde	0	0	75
Tamamlanan Fiziki Alan / Toplam Fiziki Alan					

Faaliyetler		Kaynak İhtiyacı		
		Bütçe	Bütçe Dışı	Toplam
1	Merkezi Araştırma Laboratuvarı	2.500.000	0	2.500.000
Genel Toplam		2.500.000	0	2.500.000

PERFORMANS HEDEFİ TABLOSU

İdare Adı	38.15 - ULUDAĞ ÜNİVERSİTESİ
------------------	-----------------------------

Amaç	BİLİMSEL ARAŞTIRMA VE GELİŞTİRME FAALİYETLERİNİN SEVİYESİNİ YÜKSELTMEK
Hedef	Düzenlenen Bilimsel Etkinlik Sayısını % 25 Artırmak

Performans Hedefi	Düzenlenen Bilimsel/Sanatsal Etkinlik Sayısını Artırmak

Performans Göstergeleri		Ölçü Birimi	2009	2010	2011
1	Düzenlenen Uluslararası Bilimsel/Sanatsal Etkinlik Sayısı	Adet	18	8	43
Sayılacak					

Faaliyetler		Kaynak İhtiyacı		
		Bütçe	Bütçe Dışı	Toplam
1	Uluslararası Bilimsel/Sanatsal Etkinlik Düzenlemek	10.000	20.000	30.000
Genel Toplam		10.000	20.000	30.000

PERFORMANS HEDEFİ TABLOSU

İdare Adı	38.15 - ULUDAĞ ÜNİVERSİTESİ
------------------	-----------------------------

Amaç	BİLİMSEL ARAŞTIRMA VE GELİŞTİRME FAALİYETLERİNİN SEVİYESİNİ YÜKSELTMEK
Hedef	Düzenlenen Bilimsel Etkinlik Sayısını % 25 Artırmak

Performans Hedefi	Düzenlenen Bilimsel/Sanatsal Etkinlik Sayısını Artırmak

Performans Göstergeleri		Ölçü Birimi	2009	2010	2011
1	Düzenlenen Ulusal Bilimsel/Sanatsal Etkinlik Sayısı	Adet	155	195	235
Sayılacak					

Faaliyetler		Kaynak İhtiyacı		
		Bütçe	Bütçe Dışı	Toplam
1	Ulusal Bilimsel/Sanatsal Etkinlik Düzenlemek	3.000	0	3.000
Genel Toplam		3.000	0	3.000

PERFORMANS HEDEFİ TABLOSU

İdare Adı	38.15 - ULUDAĞ ÜNİVERSİTESİ
------------------	-----------------------------

Amaç	BİLİMSEL ARAŞTIRMA VE GELİŞTİRME FAALİYETLERİNİN SEVİYESİNİ YÜKSELTMEK
Hedef	Bilimsel Etkinliklerde Sunulan Tebliğ Sayısını % 30 Artırmak

Performans Hedefi	Bilimsel Etkinliklerde Sunulan Tebliğ / Performans Sayısını Artırmak

Performans Göstergeleri		Ölçü Birimi	2009	2010	2011
1	Uluslararası Bilimsel Etkinliklerde Sunulan Tebliğ Sayısı	Adet	386	397	425
Sayılacak					
2	Uluslararası Sanatsal Etkinliklerdeki Performans Sayısı	Adet	3	1	4
Sayılacak					

Faaliyetler		Kaynak İhtiyacı		
		Bütçe	Bütçe Dışı	Toplam
1	Uluslararası Bilimsel/Sanatsal Etkinliklere Katılım	41.000	0	41.000
Genel Toplam		41.000	0	41.000

PERFORMANS HEDEFİ TABLOSU

İdare Adı	38.15 - ULUDAĞ ÜNİVERSİTESİ
------------------	-----------------------------

Amaç	BİLİMSEL ARAŞTIRMA VE GELİŞTİRME FAALİYETLERİNİN SEVİYESİNİ YÜKSELTMEK
Hedef	Bilimsel Etkinliklerde Sunulan Tebliğ Sayısını % 30 Artırmak

Performans Hedefi	Bilimsel Etkinliklerde Sunulan Tebliğ / Performans Sayısını Artırmak

Performans Göstergeleri		Ölçü Birimi	2009	2010	2011
1	Ulusal Bilimsel Etkinliklerde Sunulan Tebliğ Sayısı	Adet	797	812	831
Sayılacak					
2	Ulusal Sanatsal Etkinliklerdeki Performans Sayısı	Adet	4	5	10
Sayılacak					

Faaliyetler		Kaynak İhtiyacı		
		Bütçe	Bütçe Dışı	Toplam
1	Ulusal Bilimsel/Sanatsal Etkinliklere Katılım	30.000	0	30.000
Genel Toplam		30.000	0	30.000

PERFORMANS HEDEFİ TABLOSU

İdare Adı	38.15 - ULUDAĞ ÜNİVERSİTESİ
------------------	-----------------------------

Amaç	BİLİMSEL ARAŞTIRMA VE GELİŞTİRME FAALİYETLERİNİN SEVİYESİNİ YÜKSELTMEK
Hedef	Üniversite Tarafından Yayınlanan Süreli Yayınların Sayısını % 20 Artırmak

Performans Hedefi	Üniversite Tarafından Yayınlanan Dergi Sayısını Artırmak

Performans Göstergeleri		Ölçü Birimi	2009	2010	2011
1	Üniversite Tarafından Yayınlanan Uluslararası Dergi Sayısı	Adet	3	3	3
Sayılacak					

Faaliyetler		Kaynak İhtiyacı		
		Bütçe	Bütçe Dışı	Toplam
1	Uluslararası Yayın Faaliyeti	6.000	0	6.000
Genel Toplam		6.000	0	6.000

PERFORMANS HEDEFİ TABLOSU

İdare Adı	38.15 - ULUDAĞ ÜNİVERSİTESİ
------------------	-----------------------------

Amaç	BİLİMSEL ARAŞTIRMA VE GELİŞTİRME FAALİYETLERİNİN SEVİYESİNİ YÜKSELTMEK
Hedef	Üniversite Tarafından Yayınlanan Süreli Yayınların Sayısını % 20 Artırmak

Performans Hedefi	Üniversite Tarafından Yayınlanan Dergi Sayısını Artırmak

Performans Göstergeleri		Ölçü Birimi	2009	2010	2011
1	Üniversite Tarafından Yayınlanan Ulusal Dergi Sayısı	Adet	10	11	13
Sayılacak					

Faaliyetler		Kaynak İhtiyacı		
		Bütçe	Bütçe Dışı	Toplam
1	Ulusal Yayın Faaliyeti	17.000	0	17.000
Genel Toplam		17.000	0	17.000

PERFORMANS HEDEFİ TABLOSU

İdare Adı	38.15 - ULUDAĞ ÜNİVERSİTESİ
------------------	-----------------------------

Amaç	BİLİMSEL ARAŞTIRMA VE GELİŞTİRME FAALİYETLERİNİN SEVİYESİNİ YÜKSELTMEK
Hedef	Araştırmalarda Kullanılabilir Bilgi Kaynaklarının Sayısını % 25 Artırmak

Performans Hedefi	Araştırma Kullanılan Bilgi Kaynaklarının Günceliğini Sağlamak

Performans Göstergeleri		Ölçü Birimi	2009	2010	2011
1	Kütüphanede Yer Alan Basılı Kitap Sayısı	Adet	92.386	95.700	101.855
Sayılacak					
2	Aboneliği Devam Eden Basılı Süreli Yayın Sayısı	Adet	495	596	600
Sayılacak					
3	Kütüphanede Yer Alan Online Kitap Sayısı	Adet	38.300	40.215	42.226
Sayılacak					
4	Kütüphanede Yer Alan Online Dergi Sayısı	Adet	25.500	26.775	28.114
Sayılacak					
5	Görsel-İşitsel Kaynak Materyal Sayısı	Adet	1.461	1.534	1.841
Sayılacak					

Faaliyetler		Kaynak İhtiyacı		
		Bütçe	Bütçe Dışı	Toplam
1	Kütüphane Hizmetleri	1.810.500	0	1.810.500
Genel Toplam		1.810.500	0	1.810.500

PERFORMANS HEDEFİ TABLOSU

İdare Adı	38.15 - ULUDAĞ ÜNİVERSİTESİ
------------------	-----------------------------

Amaç	TOPLUMA SUNULAN HİZMETLERİ SÜREKLİ İYİLEŞTİRMEK
Hedef	Sağlık Uygulama ve Araştırma Merkezinde (SUAM) Sunulan Hizmetleri % 45 Artırmak

Performans Hedefi	Mevcut Yatak Kapasitesini % 2 Artırmak

Performans Göstergeleri		Ölçü Birimi	2009	2010	2011
1	Kliniklerdeki Yatak Sayısı	Adet	825	842	869
Sayılacak					
2	Yoğun Bakım Ünitelerindeki Yatak Sayısı	Adet	102	104	122
Sayılacak					

Faaliyetler		Kaynak İhtiyacı		
		Bütçe	Bütçe Dışı	Toplam
1	Hastane Donanım	150.000	0	150.000
Genel Toplam		150.000	0	150.000

PERFORMANS HEDEFİ TABLOSU

İdare Adı	38.15 - ULUDAĞ ÜNİVERSİTESİ
------------------	-----------------------------

Amaç	TOPLUMA SUNULAN HİZMETLERİ SÜREKLİ İYİLEŞTİRMEK
Hedef	Sağlık Uygulama ve Araştırma Merkezinde (SUAM) Sunulan Hizmetleri % 45 Artırmak

Performans Hedefi	Sağlık Hizmeti Sunulan Yatan Hasta Sayısını % 2 Artırmak

Performans Göstergeleri		Ölçü Birimi	2009	2010	2011
1	Sağlık Hizmeti Sunulan Yatan Hasta Sayısı	Adet	37.447	38.196	38.960
Sayılacak					

Faaliyetler		Kaynak İhtiyacı		
		Bütçe	Bütçe Dışı	Toplam
1	Klinik Hizmetleri	11.131.000	95.060.000	106.191.000
Genel Toplam		11.131.000	95.060.000	106.191.000

PERFORMANS HEDEFİ TABLOSU

İdare Adı	38.15 - ULUDAĞ ÜNİVERSİTESİ
------------------	-----------------------------

Amaç	TOPLUMA SUNULAN HİZMETLERİ SÜREKLİ İYİLEŞTİRMEK
Hedef	Sağlık Uygulama ve Araştırma Merkezinde (SUAM) Sunulan Hizmetleri % 45 Artırmak

Performans Hedefi	Yapılan Ameliyat Sayısını % 2 Artırmak

Performans Göstergeleri		Ölçü Birimi	2009	2010	2011
1	Yapılan Ameliyat Sayısı	Adet	22.729	23.188	23.652
Sayılacak					
2	Yapılan Organ Nakli Sayısı	Adet	61	100	200
Sayılacak					

Faaliyetler		Kaynak İhtiyacı		
		Bütçe	Bütçe Dışı	Toplam
1	Ameliyat Hizmeti Sunmak	1.843.000	15.430.000	17.273.000
Genel Toplam		1.843.000	15.430.000	17.273.000

PERFORMANS HEDEFİ TABLOSU

İdare Adı	38.15 - ULUDAĞ ÜNİVERSİTESİ
------------------	-----------------------------

Amaç	TOPLUMA SUNULAN HİZMETLERİ SÜREKLİ İYİLEŞTİRMEK
Hedef	Sağlık Uygulama ve Araştırma Merkezinde (SUAM) Sunulan Hizmetleri % 45 Artırmak

Performans Hedefi	Poliklinik Hasta Sayısını % 3 Artırmak

Performans Göstergeleri		Ölçü Birimi	2009	2010	2011
1	Sağlık Hizmeti Sunulan Poliklinik Hasta Sayısı	Adet	709.698	730.989	752.919
Sayılacak					

Faaliyetler		Kaynak İhtiyacı		
		Bütçe	Bütçe Dışı	Toplam
1	Poliklinik Hizmeti Sunmak	4.740.000	38.075.000	42.815.000
Genel Toplam		4.740.000	38.075.000	42.815.000

PERFORMANS HEDEFİ TABLOSU

İdare Adı	38.15 - ULUDAĞ ÜNİVERSİTESİ
------------------	-----------------------------

Amaç	TOPLUMA SUNULAN HİZMETLERİ SÜREKLİ İYİLEŞTİRMEK
Hedef	Sağlık Uygulama ve Araştırma Merkezinde (SUAM) Sunulan Hizmetleri % 45 Artırmak

Performans Hedefi	Laboratuarlarda Çalışılan Test Sayısını % 3 Artırmak

Performans Göstergeleri		Ölçü Birimi	2009	2010	2011
1	Laboratuarlarda Çalışılan Test Sayısı	Adet	16.919.261	17.426.839	17.949.645
Sayılacak					

Faaliyetler		Kaynak İhtiyacı		
		Bütçe	Bütçe Dışı	Toplam
1	Laboratuar Hizmeti Sunmak	922.000	6.295.000	7.217.000
Genel Toplam		922.000	6.295.000	7.217.000

PERFORMANS HEDEFİ TABLOSU

İdare Adı	38.15 - ULUDAĞ ÜNİVERSİTESİ
------------------	-----------------------------

Amaç	TOPLUMA SUNULAN HİZMETLERİ SÜREKLİ İYİLEŞTİRMEK
Hedef	Sağlık Uygulama ve Araştırma Merkezinde (SUAM) Sunulan Hizmetleri % 10 İyileştirmek

Performans Hedefi	Sağlık Bakanlığı Hizmet Kalite Belgesini Almak İçin Hazırlıkları Tamamlamak

Performans Göstergeleri		Ölçü Birimi	2009	2010	2011
1	Sağlık Bakanlığı Tarafından Üniversite Hastaneleri İçinde Geçerli Hizmet Kalite Standartları Gereklerinin Karşılama Oranı	Yüzde	0	0	100
Sağlık Bakanlığı Denetimi Sonucu Alınan Puan/ Belge için Gerekli Puan					

Faaliyetler		Kaynak İhtiyacı		
		Bütçe	Bütçe Dışı	Toplam
1	Hizmet Kalite Belgesi Almak	50.000	30.000	80.000
Genel Toplam		50.000	30.000	80.000

PERFORMANS HEDEFİ TABLOSU

İdare Adı	38.15 - ULUDAĞ ÜNİVERSİTESİ
------------------	-----------------------------

Amaç	TOPLUMA SUNULAN HİZMETLERİ SÜREKLİ İYİLEŞTİRMEK
Hedef	Sağlık Uygulama ve Araştırma Merkezinde (SUAM) Sunulan Hizmetleri % 10 İyileştirmek

Performans Hedefi	Mevcut Kalite ve Akreditasyon Hedeflerini İyileştirmek

Performans Göstergeleri		Ölçü Birimi	2009	2010	2011
1	PATH Projesi Gereklilerinin Karşılama Oranı	Yüzde	0	0	100
Gönderilen Veriler/Talep Edilen Veriler					
2	Ayakta Tedavi Gören Hastaların Memnuniyet Oranı	Sayı	3,06	3,20	3,50
Poliklinik hastalarının genel olarak aldığı hizmetten memnuniyet düzeyi 5'li skala üzerinden hesaplanır					
3	Yatan Hastaların Memnuniyet Oranı	Sayı	3,27	3,50	4
Klinik hastalarının genel olarak aldığı hizmetten memnuniyet düzeyi 5'li skala üzerinden hesaplanır.					

Faaliyetler		Kaynak İhtiyacı		
		Bütçe	Bütçe Dışı	Toplam
1	Kalite ve Akreditasyon Çalışmalarını Yürütmek	50.000	10.000	60.000
Genel Toplam		50.000	10.000	60.000

PERFORMANS HEDEFİ TABLOSU

İdare Adı	38.15 - ULUDAĞ ÜNİVERSİTESİ
------------------	-----------------------------

Amaç	TOPLUMA SUNULAN HİZMETLERİ SÜREKLİ İYİLEŞTİRMEK
Hedef	Sağlık Uygulama ve Araştırma Merkezinde (SUAM) Sunulan Hizmetleri % 10 İyileştirmek

Performans Hedefi	Mevcut Kalite ve Akreditasyon Belgelerinin Devamlılığını Sağlamak

Performans Göstergeleri		Ölçü Birimi	2009	2010	2011
1	JCI Tarafından Yapılan ve Başarı İle Sonuçlanan Tetkik Sayısı	Adet	0	1	0
Sayılacak					
2	ISO Kapsamında Yapılan ve Başarı İle Sonuçlanan Tetkik Sayısı	Adet	1	1	1
Sayılacak					

Faaliyetler		Kaynak İhtiyacı		
		Bütçe	Bütçe Dışı	Toplam
1	Mevcut Kalite Çalışmalarının Devamlılığını Sağlamak	0	100.000	100.000
Genel Toplam		0	100.000	100.000

PERFORMANS HEDEFİ TABLOSU

İdare Adı	38.15 - ULUDAĞ ÜNİVERSİTESİ
------------------	-----------------------------

Amaç	TOPLUMA SUNULAN HİZMETLERİ SÜREKLİ İYİLEŞTİRMEK
Hedef	Sağlık Hizmetlerinin Fiziki Altyapısını % 10 Geliştirmek

Performans Hedefi	Sağlık Amaçlı Tesislerin Fiziki Durumunu İyileştirmek

Performans Göstergeleri		Ölçü Birimi	2009	2010	2011
1	Sağlık Amaçlı Tesislerin Öngörülen Bakım, Onarım ve Modernizasyon İşlerinin Tamamlanma Oranı	Yüzde	6	100	100
Tamamlanan İşler / Öngörülen İşler					

Faaliyetler		Kaynak İhtiyacı		
		Bütçe	Bütçe Dışı	Toplam
1	Hastane Büyük Onarım	3.500.000	3.000.000	6.500.000
Genel Toplam		3.500.000	3.000.000	6.500.000

PERFORMANS HEDEFİ TABLOSU

İdare Adı	38.15 - ULUDAĞ ÜNİVERSİTESİ
------------------	-----------------------------

Amaç	TOPLUMA SUNULAN HİZMETLERİ SÜREKLİ İYİLEŞTİRMEK
Hedef	Sağlık Hizmetlerinin Teknolojik Altyapısını % 20 Geliştirmek

Performans Hedefi	Çağdaş Tanı ve Tedavi Amaçlı Cihazların Sayısını Artırmak

Performans Göstergeleri		Ölçü Birimi	2009	2010	2011
1	Alınan Görüntüleme Amaçlı Cihaz Sayısı	Adet	82	86	98
Sayılacak					
2	Alınan Tanı ve Tedavi Amaçlı Cihaz Sayısı	Adet	97	112	139
Sayılacak					

Faaliyetler		Kaynak İhtiyacı		
		Bütçe	Bütçe Dışı	Toplam
1	Hastane Donanım Hizmeti	3.350.000	6.000.000	9.350.000
Genel Toplam		3.350.000	6.000.000	9.350.000

PERFORMANS HEDEFİ TABLOSU

İdare Adı	38.15 - ULUDAĞ ÜNİVERSİTESİ
------------------	-----------------------------

Amaç	TOPLUMA SUNULAN HİZMETLERİ SÜREKLİ İYİLEŞTİRMEK
Hedef	Hayvan Hastanesinde Sunulan Hizmetleri % 10 Artırmak ve İyileştirmek

Performans Hedefi	Sağlık Hizmeti Sunulan Hayvan Sayısını Artırmak

Performans Göstergeleri		Ölçü Birimi	2009	2010	2011
1	Sağlık Hizmeti Sunulan Hayvan Sayısı	Adet	4.656	4.900	5.000
Sayılacak					
2	Hayvan Hastanesi Hizmetlerinden Memnuniyet Oranı	Yüzde	0	92	93
Memnun Olan Hizmet Alan Sayısı / Ankete Katılan Hizmet Alan Sayısı					

Faaliyetler		Kaynak İhtiyacı		
		Bütçe	Bütçe Dışı	Toplam
1	Hayvan Sağlığı Hizmeti	0	100.000	100.000
Genel Toplam		0	100.000	100.000

PERFORMANS HEDEFİ TABLOSU

İdare Adı	38.15 - ULUDAĞ ÜNİVERSİTESİ
------------------	-----------------------------

Amaç	TOPLAM KALİTE ANLAYIŞI İLE KURUM KÜLTÜRÜNÜ GELİŞTİRMEK
Hedef	Yönetim ve İdari Yapının İşleyişini % 30 iyileştirmek

Performans Hedefi	Kalite Yönetim Sistemini Tüm Birimlere Yaygınlaştırmak

Performans Göstergeleri		Ölçü Birimi	2009	2010	2011
1	Kamu İç Kontrol Standartları Eylem Planını Gerçekleştirme Oranı	Yüzde	18	50	100
Gerçekleşen/Planlanan					
2	Yönetim Bilgi Sistemi Tamamlanma Oranı	Yüzde	40	60	90
Gerçekleşen/Planlanan					

Faaliyetler		Kaynak İhtiyacı		
		Bütçe	Bütçe Dışı	Toplam
1	Üst Yönetim ve Destek Hizmetleri	24.305.950	406.000	24.711.950
Genel Toplam		24.305.950	406.000	24.711.950

PERFORMANS HEDEFİ TABLOSU

İdare Adı	38.15 - ULUDAĞ ÜNİVERSİTESİ
------------------	-----------------------------

Amaç	TOPLAM KALİTE ANLAYIŞI İLE KURUM KÜLTÜRÜNÜ GELİŞTİRMEK
Hedef	Yönetim ve İdari Yapının İşleyişini % 30 İyileştirmek

Performans Hedefi	İdari Personelin Niteliğini İyileştirmek

Performans Göstergeleri		Ölçü Birimi	2009	2010	2011
1	Kişi Başına Düşen Ortalama Eğitim Saati	Saat	26	14	15
Toplam Eğitim Saati / Toplam Personel Sayısı					
2	Hizmet İçi Eğitim Verilen Kişi Sayısı	Adet	2.297	3.000	2.500
Sayılacak					

Faaliyetler		Kaynak İhtiyacı		
		Bütçe	Bütçe Dışı	Toplam
1	Hizmet İçi Eğitim	22.000	0	22.000
Genel Toplam		22.000	0	22.000

PERFORMANS HEDEFİ TABLOSU

İdare Adı	38.15 - ULUDAĞ ÜNİVERSİTESİ
------------------	-----------------------------

Amaç	TOPLAM KALİTE ANLAYIŞI İLE KURUM KÜLTÜRÜNÜ GELİŞTİRMEK
Hedef	Yönetim ve İdari Yapının İşleyişini % 30 İyileştirmek

Performans Hedefi	İdari Personel Kadro Doluluk Oranını Artırmak

Performans Göstergeleri		Ölçü Birimi	2009	2010	2011
1	Kadrolu İdari Personel Sayısı	Adet	1.734	1.858	1.860
Sayılacak					
2	İdari Personel Kadro Doluluk Oranı	Yüzde	59	63	63
Kadrolu İdari Personel Sayısı / Kadro Sayısı					

Faaliyetler		Kaynak İhtiyacı		
		Bütçe	Bütçe Dışı	Toplam
1	Personel Hizmetleri (İdari)	21.000	0	21.000
Genel Toplam		21.000	0	21.000

PERFORMANS HEDEFİ TABLOSU

İdare Adı	38.15 - ULUDAĞ ÜNİVERSİTESİ
------------------	-----------------------------

Amaç	TOPLAM KALİTE ANLAYIŞI İLE KURUM KÜLTÜRÜNÜ GELİŞTİRMEK
Hedef	Yönetim ve İdari Yapının İşleyişini % 30 İyileştirmek

Performans Hedefi	İdari Bürolarda Çalışma Koşullarını İyileştirmek

Performans Göstergeleri		Ölçü Birimi	2009	2010	2011
1	Donanımı İyileştirilen Büro Sayısı	Adet	35	183	270
Sayılacak					
2	Bilgisayar Sayısı	Adet	2.469	2.485	2.490
Sayılacak					

Faaliyetler		Kaynak İhtiyacı		
		Bütçe	Bütçe Dışı	Toplam
1	Büro Donanım Hizmetleri	134.000	0	134.000
Genel Toplam		134.000	0	134.000

PERFORMANS HEDEFİ TABLOSU

İdare Adı	38.15 - ULUDAĞ ÜNİVERSİTESİ
------------------	-----------------------------

Amaç	TOPLAM KALİTE ANLAYIŞI İLE KURUM KÜLTÜRÜNÜ GELİŞTİRMEK
Hedef	Yönetim ve İdari Yapının İşleyişini % 30 İyileştirmek

Performans Hedefi	Rektörlük İdari Teşkilatında Elektronik Arşivleme ve Takip Sistemini Oluşturmak

Performans Göstergeleri		Ölçü Birimi	2009	2010	2011
1	Elektronik Arşivleme Sisteminin Tamamlanma Oranı	Yüzde	0	50	100
Gerçekleşen / Planlanan					

Faaliyetler		Kaynak İhtiyacı		
		Bütçe	Bütçe Dışı	Toplam
1	Otomasyon Hizmetleri (Elektronik Arşivleme)	124.000	0	124.000
Genel Toplam		124.000	0	124.000

PERFORMANS HEDEFİ TABLOSU

İdare Adı	38.15 - ULUDAĞ ÜNİVERSİTESİ
------------------	-----------------------------

Amaç	TOPLAM KALİTE ANLAYIŞI İLE KURUM KÜLTÜRÜNÜ GELİŞTİRMEK
Hedef	Çalışanların Kurum Kültürünü % 20 Geliştirmek

Performans Hedefi	Çalışanlara Sunulan Sosyal ve Spor Hizmetlerini İyileştirmek

Performans Göstergeleri		Ölçü Birimi	2009	2010	2011
1	Çalışanların Beslenme Hizmetlerinden Memnuniyet Oranı	Yüzde	51	53	55
Memnun Olan Çalışan Sayısı / Ankete Katılan Çalışan Sayısı					
2	Çalışanların Kreş Hizmetlerinden Memnuniyet Oranı	Yüzde	62	81	84
Memnun Olan Çalışan Sayısı / Ankete Katılan Çalışan Sayısı					
3	Çalışanların Mediko-Sosyal Hizmetlerinden Memnuniyet Oranı	Yüzde	82	90	91
Memnun Olan Çalışan Sayısı / Ankete Katılan Çalışan Sayısı					
4	Çalışanların Spor Hizmetlerinden Memnuniyet Oranı	Yüzde	69	80	81
Memnun Olan Çalışan Sayısı / Ankete Katılan Çalışan Sayısı					

Faaliyetler		Kaynak İhtiyacı		
		Bütçe	Bütçe Dışı	Toplam
1	Anket Uygulamak (Sosyal ve Spor Faaliyetleri)	1.000	0	1.000
Genel Toplam		1.000	0	1.000

PERFORMANS HEDEFİ TABLOSU

İdare Adı	38.15 - ULUDAĞ ÜNİVERSİTESİ
------------------	-----------------------------

Amaç	TOPLAM KALİTE ANLAYIŞI İLE KURUM KÜLTÜRÜNÜ GELİŞTİRMEK
Hedef	Öğrencilerin Kuruma Bağlılığını % 20 Artırmak

Performans Hedefi	Öğrencilere Yönelik Tanıtım ve Yönlendirme Faaliyetlerinin Sayısını Artırmak

Performans Göstergeleri		Ölçü Birimi	2009	2010	2011
1	Birinci Sınıf Öğrencilerine Yapılan Tanıtım ve Toplantısı Sayısı	Adet	69	70	71
Sayılacak					

Faaliyetler		Kaynak İhtiyacı		
		Bütçe	Bütçe Dışı	Toplam
1	Öğrencilere Yönelik Tanıtım	32.000	0	32.000
Genel Toplam		32.000	0	32.000

PERFORMANS HEDEFİ TABLOSU

İdare Adı	38.15 - ULUDAĞ ÜNİVERSİTESİ
------------------	-----------------------------

Amaç	TOPLAM KALİTE ANLAYIŞI İLE KURUM KÜLTÜRÜNÜ GELİŞTİRMEK
Hedef	Öğrencilerin Kuruma Bağlılığını % 20 Artırmak

Performans Hedefi	Öğrencilere Yönelik Bilimsel, Sosyal, Kültürel ve Sportif Faaliyetlerini İyileştirmek

Performans Göstergeleri		Ölçü Birimi	2009	2010	2011
1	Öğrencilere Yönelik Düzenlenen Bilimsel / Kültürel / Spor Faaliyeti Sayısı	Adet	303	311	252
Sayılacak					
2	Öğrencilere Yönelik Düzenlenen Teknik Gezi ve Uygulama Sayısı	Adet	241	286	247
Sayılacak					
3	Öğrenci Toplulukları Tarafından Düzenlenen Faaliyet Sayısı	Adet	753	900	910
Sayılacak					
4	Öğrencilerin Spor Hizmetlerinden Memnuniyet Oranı	Yüzde	78	79	82
Memnun Olan Çalışan Sayısı / Ankete Katılan Çalışan Sayısı					

Faaliyetler		Kaynak İhtiyacı		
		Bütçe	Bütçe Dışı	Toplam
1	Öğrencilere Yönelik Sosyal - Kültürel - Spor Hizmetler	928.000	0	928.000
Genel Toplam		928.000	0	928.000

PERFORMANS HEDEFİ TABLOSU

İdare Adı	38.15 - ULUDAĞ ÜNİVERSİTESİ
------------------	-----------------------------

Amaç	TOPLAM KALİTE ANLAYIŞI İLE KURUM KÜLTÜRÜNÜ GELİŞTİRMEK
Hedef	Öğrencilerin Kuruma Bağlılığını % 20 Artırmak

Performans Hedefi	Öğrencilere Yönelik Barınma ve Beslenme Hizmetlerini İyileştirmek

Performans Göstergeleri		Ölçü Birimi	2009	2010	2011
1	Öğrencilerin Barınma Hizmetlerinden Memnuniyet Oranı	Yüzde	73	74	75
Memnun Olan Çalışan Sayısı / Ankete Katılan Çalışan Sayısı					
2	Öğrencilerin Beslenme Hizmetlerinden Memnuniyet Oranı	Yüzde	50	51	53
Memnun Olan Çalışan Sayısı / Ankete Katılan Çalışan Sayısı					

Faaliyetler		Kaynak İhtiyacı		
		Bütçe	Bütçe Dışı	Toplam
1	Barınma - Beslenme Hizmetleri	5.903.000	0	5.903.000
Genel Toplam		5.903.000	0	5.903.000

PERFORMANS HEDEFİ TABLOSU

İdare Adı	38.15 - ULUDAĞ ÜNİVERSİTESİ
------------------	-----------------------------

Amaç	TOPLAM KALİTE ANLAYIŞI İLE KURUM KÜLTÜRÜNÜ GELİŞTİRMEK
Hedef	Öğrencilerin Kuruma Bağlılığını % 20 Artırmak

Performans Hedefi	Spor Amaçlı Tesislerin Alanını Artırmak

Performans Göstergeleri		Ölçü Birimi	2009	2010	2011
1	Kapalı Spor Kompleksinin Güçlendirme Oranı	Yüzde	0	80	100
Tamamlanan Fiziki Alan / Toplam Fiziki Alan					

Faaliyetler		Kaynak İhtiyacı		
		Bütçe	Bütçe Dışı	Toplam
1	Açık ve Kapalı Spor Tesisleri	1.021.000	0	1.021.000
Genel Toplam		1.021.000	0	1.021.000

PERFORMANS HEDEFİ TABLOSU

İdare Adı	38.15 - ULUDAĞ ÜNİVERSİTESİ
------------------	-----------------------------

Amaç	TOPLAM KALİTE ANLAYIŞI İLE KURUM KÜLTÜRÜNÜ GELİŞTİRMEK
Hedef	Öğrencilerin Kuruma Bağlılığını % 20 Artırmak

Performans Hedefi	Sosyal Amaçlı Tesislerin Alanını Artırmak

Performans Göstergeleri		Ölçü Birimi	2009	2010	2011
1	Sosyal Yaşam Alanı Fiziki Gerçekleşme Oranı	Yüzde	0	0	50
Tamamlanan Fiziki Alan / Toplam Fiziki Alan					

Faaliyetler		Kaynak İhtiyacı		
		Bütçe	Bütçe Dışı	Toplam
1	Öğrenci Sosyal Yaşam Alanı	2.021.000	0	2.021.000
Genel Toplam		2.021.000	0	2.021.000

PERFORMANS HEDEFİ TABLOSU

İdare Adı	38.15 - ULUDAĞ ÜNİVERSİTESİ
------------------	-----------------------------

Amaç	TOPLUMSAL SORUMLULUK ÇERÇEVESİNDE PAYDAŞLARLA İLİŞKİLERİ GÜÇLENDİRMEK
Hedef	Mezunlarla ilişkilerin güçlendirilmesine yönelik faaliyetleri % 35 Artırmak

Performans Hedefi	Mezunlarla ilişkileri güçlendirmek

Performans Göstergeleri		Ölçü Birimi	2009	2010	2011
1	Mezunlarla Yapılan Faaliyet Sayısı	Adet	37	45	47
Sayılacak					
2	Oluşturulan Mezunlar Kurulu Sayısı	Adet	25	29	30
Sayılacak					

Faaliyetler		Kaynak İhtiyacı		
		Bütçe	Bütçe Dışı	Toplam
1	Mezunlarla İşbirliği	15.000	0	15.000
Genel Toplam		15.000	0	15.000

PERFORMANS HEDEFİ TABLOSU

İdare Adı	38.15 - ULUDAĞ ÜNİVERSİTESİ
------------------	-----------------------------

Amaç	TOPLUMSAL SORUMLULUK ÇERÇEVESİNDE PAYDAŞLARLA İLİŞKİLERİ GÜÇLENDİRMEK
Hedef	Üniversite – Sanayi İşbirliğinin Güçlendirilmesine Yönelik Faaliyetleri Artırmak

Performans Hedefi	Üniversite – Sanayi İşbirliğine Yönelik Eğitim, Danışmanlık ve İşbirliği Faaliyetlerin Sayısını Artırmak

Performans Göstergeleri		Ölçü Birimi	2009	2010	2011
1	İşverenler Kurulu Sayısı	Adet	46	50	53
Sayılacak					
2	İşverenler Kurulu ile Yapılan Toplantı Sayısı	Adet	28	41	41
Sayılacak					
3	Üniversite-Sanayi İşbirliğine Yönelik Faaliyet Sayısı	Adet	16	17	20
Sayılacak					
4	Ulutek Bünyesinde Araştırma Yapan Öğretim Elemanı Sayısı	Adet	20	8	9
Sayılacak					

Faaliyetler		Kaynak İhtiyacı		
		Bütçe	Bütçe Dışı	Toplam
1	Üniversite-Sanayi İşbirliği	30.000	25.000	55.000
Genel Toplam		30.000	25.000	55.000

PERFORMANS HEDEFİ TABLOSU

İdare Adı	38.15 - ULUDAĞ ÜNİVERSİTESİ
------------------	-----------------------------

Amaç	TOPLUMSAL SORUMLULUK ÇERÇEVESİNDE PAYDAŞLARLA İLİŞKİLERİ GÜÇLENDİRMEK
Hedef	Diğer Paydaşlarla İlişkilerin Geliştirilmesine Yönelik Faaliyetleri Artırmak

Performans Hedefi	Diğer Üniversiteler İle İlişkilerin Geliştirilmesine Yönelik Faaliyetlerin Sayısını Artırmak

Performans Göstergeleri		Ölçü Birimi	2009	2010	2011
1	Diğer Üniversitelerle İmzalanan İşbirliği Protokolü Sayısı	Adet	20	35	36
Sayılacak					

Faaliyetler		Kaynak İhtiyacı		
		Bütçe	Bütçe Dışı	Toplam
1	Diğer Üniversitelerle İşbirliği	3.000	0	3.000
Genel Toplam		3.000	0	3.000

PERFORMANS HEDEFİ TABLOSU

İdare Adı	38.15 - ULUDAĞ ÜNİVERSİTESİ
------------------	-----------------------------

Amaç	TOPLUMSAL SORUMLULUK ÇERÇEVESİNDE PAYDAŞLARLA İLİŞKİLERİ GÜÇLENDİRMEK
Hedef	Diğer Paydaşlarla İlişkilerin Geliştirilmesine Yönelik Faaliyetleri Artırmak

Performans Hedefi	Kamu İdareleri, Meslek Odaları ve STK'lara Yönelik Faaliyetlerin Sayısını Artırmak

Performans Göstergeleri		Ölçü Birimi	2009	2010	2011
1	Kamu İdareleri, Meslek Odaları ve STK'larla Yürütülen Faaliyet Sayısı	Adet	5	4	5
Sayılacak					

Faaliyetler		Kaynak İhtiyacı		
		Bütçe	Bütçe Dışı	Toplam
1	Diğer Paydaşlarla İşbirliği	3.000	0	3.000
Genel Toplam		3.000	0	3.000

PERFORMANS HEDEFİ TABLOSU

İdare Adı	38.15 - ULUDAĞ ÜNİVERSİTESİ
------------------	-----------------------------

Amaç	TOPLUMSAL SORUMLULUK ÇERÇEVESİNDE PAYDAŞLARLA İLİŞKİLERİ GÜÇLENDİRMEK
Hedef	Diğer Paydaşlarla İlişkilerin Geliştirilmesine Yönelik Faaliyetleri Artırmak

Performans Hedefi	Sosyal Sorumluluk Proje Sayısını Artırmak

Performans Göstergeleri		Ölçü Birimi	2009	2010	2011
1	Sosyal Sorumluluk Proje Sayısı	Adet	17	20	22
Sayılacak					

Faaliyetler		Kaynak İhtiyacı		
		Bütçe	Bütçe Dışı	Toplam
1	Sosyal Sorumluluk Projesi	3.000	0	3.000
Genel Toplam		3.000	0	3.000

PERFORMANS HEDEFİ TABLOSU

İdare Adı	38.15 - ULUDAĞ ÜNİVERSİTESİ
------------------	-----------------------------

Amaç	TOPLUMSAL SORUMLULUK ÇERÇEVESİNDE PAYDAŞLARLA İLİŞKİLERİ GÜÇLENDİRMEK
Hedef	Üniversitenin Tanıtımına Yönelik Faaliyetleri % 25 Artırmak

Performans Hedefi	Üniversitemizin Tanıtımına Yönelik Faaliyetlerin Sayısını Artırmak

Performans Göstergeleri		Ölçü Birimi	2009	2010	2011
1	Üniversitenin Tanıtımına Yönelik Yürütülen Faaliyet Sayısı	Adet	50	55	56
Sayılacak					

Faaliyetler		Kaynak İhtiyacı		
		Bütçe	Bütçe Dışı	Toplam
1	Üniversite Tanıtımı	11.000	0	11.000
Genel Toplam		11.000	0	11.000

Değerlendirme

Üniversitemiz 2011 performans programında toplam 47 adet performans hedefi belirlenmiştir. Bu performans hedeflerini ulaşmak için 131 performans göstergesi belirlenmiştir. Performans hedefleri ile göstergelerin 5 ana stratejik amaç ile ilişkilendirilmesi aşağıdaki tabloda gösterilmiştir.

Stratejik Amaç	Performans Hedefi Sayısı	Faaliyet Sayısı	Gösterge
Eğitim - Öğretim	12	17	53
AR-GE	7	12	23
Topluma Sunulan Hizmetler	11	11	18
Toplam Kalite Anlayışı	11	11	27
Paydaşlarla İlişkiler	6	6	10
TOPLAM	47	57	131

Otomotiv Mühendisliği Bölümü İnşaatı



2. Faaliyet Maliyetleri Tabloları

Üniversitemizin her bir performans hedefi ile ilişkili faaliyet maliyetlerini gösterir tablolara aşağıda yer verilmiştir.

FAALİYET MALİYETLERİ TABLOSU

İdare Adı	38.15 - ULUDAĞ ÜNİVERSİTESİ
Performans Hedefi	1 - Eğitim-Öğretim Planlarının Tamamını Güncelleyerek İyileştirmek
Faaliyet Adı	Dersleri Güncellemek
Sorumlu Harcama Birimi veya Birimleri	38.15.02.00 - SAĞLIK BİLİMLERİ ENSTİTÜSÜ, 38.15.02.30 - TIP FAKÜLTESİ, 38.15.02.39 - VETERİNER FAKÜLTESİ, 38.15.02.76 - SAĞLIK YÜKSEKOKULU, 38.15.03.00 - SAĞLIK HİZMETLERİ MESLEK YÜKSEKOKULU, 38.15.04.00 - FEN BİLİMLERİ ENSTİTÜSÜ, 38.15.04.32 - FEN-EDEBİYAT FAKÜLTESİ, 38.15.04.45 - MÜHENDİSLİK MİMARLIK FAKÜLTESİ, 38.15.04.47 - ZİRAAT FAKÜLTESİ, 38.15.05.00 - TEKNİK BİLİMLER MESLEK YÜKSEKOKULU, 38.15.05.02 - YENİŞEHİR İBRAHİM ORHAN MESLEK YÜKSEKOKULU, 38.15.05.03 - ORHANGAZİ MESLEK YÜKSEKOKULU, 38.15.05.04 - GEMLİK ASIM KOCABIYIK MESLEK YÜKSEKOKULU, 38.15.05.05 - ORHANELİ MESLEK YÜKSEKOKULU, 38.15.05.06 - KELES MESLEK YÜKSEKOKULU, 38.15.05.07 - HARMANCIK MESLEK YÜKSEKOKULU, 38.15.05.08 - BÜYÜKORHAN MESLEK YÜKSEKOKULU, 38.15.06.04 - SOSYAL BİLİMLER ENSTİTÜSÜ, 38.15.06.05 - EĞİTİM BİLİMLERİ ENSTİTÜSÜ, 38.15.06.31 - EĞİTİM FAKÜLTESİ, 38.15.06.39 - HUKUK FAKÜLTESİ, 38.15.06.43 - İKTİSADİ VE İDARİ BİLİMLER FAKÜLTESİ, 38.15.06.47 - GÜZEL SANATLAR FAKÜLTESİ, 38.15.06.54 - İLAHİYAT FAKÜLTESİ, 38.15.06.77 - DEVLET KONSERVATUARI, 38.15.06.83 - YABANCI DİLLER YÜKSEKOKULU, 38.15.07.00 - KARACABEY MESLEK YÜKSEKOKULU, 38.15.07.01 - MUSTAFA KEMALPAŞA MESLEK YÜKSEKOKULU, 38.15.07.02 - İZNIK MESLEK YÜKSEKOKULU, 38.15.07.03 - İNEGÖL MESLEK YÜKSEKOKULU, 38.15.07.05 - SOSYAL BİLİMLER MESLEK YÜKSEKOKULU, 38.15.07.89 - DİĞER BÖLÜMLER, 38.15.09.01 - ÖZEL KALEM (REKTÖRLÜK)

Ekonomik Kod		Ödenek
01	Personel Giderleri	62.000,00
02	SGK Devlet Primi Giderleri	15.500,00
03	Mal ve Hizmet Alım Giderleri	1.000,00
04	Faiz Giderleri	0,00
05	Cari Transferler	0,00
06	Sermaye Giderleri	0,00
07	Sermaye Transferleri	0,00
08	Borç verme	0,00
Toplam Bütçe Kaynak İhtiyacı		78.500,00
Bütçe Dışı Kaynak	Döner Sermaye	0,00
	Diğer Yurt İçi	0,00
	Yurt Dışı	0,00
Toplam Bütçe Dışı Kaynak İhtiyacı		0,00
Toplam Kaynak İhtiyacı		78.500,00

FAALİYET MALİYETLERİ TABLOSU

İdare Adı	38.15 - ULUDAĞ ÜNİVERSİTESİ
Performans Hedefi	2 - Eğitim-Öğretim Hizmeti Sunulan Birim Sayısını Artırmak
Faaliyet Adı	Eğitim-Öğretim Birimi Açmak
Sorumlu Harcama Birimi veya Birimleri	38.15.09.10 - ÖĞRENCİ İŞLERİ DAİRE BAŞKANLIĞI

Ekonomik Kod		Ödenek
01	Personel Giderleri	0,00
02	SGK Devlet Primi Giderleri	0,00
03	Mal ve Hizmet Alım Giderleri	1.000,00
04	Faiz Giderleri	0,00
05	Cari Transferler	0,00
06	Sermaye Giderleri	0,00
07	Sermaye Transferleri	0,00
08	Borç verme	0,00
Toplam Bütçe Kaynak İhtiyacı		1.000,00
Bütçe Dışı Kaynak	Döner Sermaye	0,00
	Diğer Yurt İçi	0,00
	Yurt Dışı	0,00
Toplam Bütçe Dışı Kaynak İhtiyacı		0,00
Toplam Kaynak İhtiyacı		1.000,00

FAALİYET MALİYETLERİ TABLOSU

İdare Adı	38.15 - ULUDAĞ ÜNİVERSİTESİ
Performans Hedefi	3 - Ders Veren Kadrolu Öğretim Elemanı Sayısını Artırmak
Faaliyet Adı	Eğitim - Öğretim
Sorumlu Harcama Birimi veya Birimleri	38.15.02.00 - SAĞLIK BİLİMLERİ ENSTİTÜSÜ, 38.15.02.30 - TIP FAKÜLTESİ, 38.15.02.39 - VETERİNER FAKÜLTESİ, 38.15.02.76 - SAĞLIK YÜKSEKOKULU, 38.15.03.00 - SAĞLIK HİZMETLERİ MESLEK YÜKSEKOKULU, 38.15.04.00 - FEN BİLİMLERİ ENSTİTÜSÜ, 38.15.04.32 - FEN-EDEBİYAT FAKÜLTESİ, 38.15.04.45 - MÜHENDİSLİK MİMARLIK FAKÜLTESİ, 38.15.04.47 - ZİRAAT FAKÜLTESİ, 38.15.05.00 - TEKNİK BİLİMLER MESLEK YÜKSEKOKULU, 38.15.05.02 - YENİŞEHİR İBRAHİM ORHAN MESLEK YÜKSEKOKULU, 38.15.05.03 - ORHANGAZİ MESLEK YÜKSEKOKULU, 38.15.05.04 - GEMLİK ASIM KOCABİYİK MESLEK YÜKSEKOKULU, 38.15.05.05 - ORHANELİ MESLEK YÜKSEKOKULU, 38.15.05.06 - KELES MESLEK YÜKSEKOKULU, 38.15.05.07 - HARMANCIK MESLEK YÜKSEKOKULU, 38.15.05.08 - BÜYÜKORHAN MESLEK YÜKSEKOKULU, 38.15.06.04 - SOSYAL BİLİMLER ENSTİTÜSÜ, 38.15.06.05 - EĞİTİM BİLİMLERİ ENSTİTÜSÜ, 38.15.06.31 - EĞİTİM FAKÜLTESİ, 38.15.06.39 - HUKUK FAKÜLTESİ, 38.15.06.43 - İKTİSADİ VE İDARİ BİLİMLER FAKÜLTESİ, 38.15.06.47 - GÜZEL SANATLAR FAKÜLTESİ, 38.15.06.54 - İLAHİYAT FAKÜLTESİ, 38.15.06.77 - DEVLET KONSERVATUARI, 38.15.06.83 - YABANCI DİLLER YÜKSEKOKULU, 38.15.07.00 - KARACABEY MESLEK YÜKSEKOKULU, 38.15.07.01 - MUSTAFA KEMALPAŞA MESLEK YÜKSEKOKULU, 38.15.07.02 - İZNIK MESLEK YÜKSEKOKULU, 38.15.07.03 - İNEGÖL MESLEK YÜKSEKOKULU, 38.15.07.05 - SOSYAL BİLİMLER MESLEK YÜKSEKOKULU, 38.15.04.76 - GEMLİK NECATİ KURTULUŞ DENİZCİLİK YÜKSEKOKULU, 38.15.06.41 - İNEGÖL İŞLETME FAKÜLTESİ, 38.15.07.89 - DİĞER BÖLÜMLER, 38.15.07.29 - İLAHİYAT MESLEK YÜKSEKOKULU

Ekonomik Kod		Ödenek
01	Personel Giderleri	71.062.000,00
02	SGK Devlet Primi Giderleri	11.988.500,00
03	Mal ve Hizmet Alım Giderleri	3.142.050,00
04	Faiz Giderleri	0,00
05	Cari Transferler	0,00
06	Sermaye Giderleri	0,00
07	Sermaye Transferleri	0,00
08	Borç verme	0,00
Toplam Bütçe Kaynak İhtiyacı		86.192.550,00
Bütçe Dışı Kaynak	Döner Sermaye	5.211.000,00
	Diğer Yurt İçi	0,00
	Yurt Dışı	0,00
Toplam Bütçe Dışı Kaynak İhtiyacı		5.211.000,00
Toplam Kaynak İhtiyacı		91.403.550,00

FAALİYET MALİYETLERİ TABLOSU

İdare Adı	38.15 - ULUDAĞ ÜNİVERSİTESİ
Performans Hedefi	4 - Değişim Programlarından Yararlanan Öğrenci Sayısını Artırmak
Faaliyet Adı	Öğrenci Değişim Programı
Sorumlu Harcama Birimi veya Birimleri	38.15.09.02 - ÖZEL KALEM (GENEL SEKRETERLİK)

Ekonomik Kod		Ödenek
01	Personel Giderleri	0,00
02	SGK Devlet Primi Giderleri	0,00
03	Mal ve Hizmet Alım Giderleri	0,00
04	Faiz Giderleri	0,00
05	Cari Transferler	0,00
06	Sermaye Giderleri	0,00
07	Sermaye Transferleri	0,00
08	Borç verme	0,00
Toplam Bütçe Kaynak İhtiyacı		0,00
Bütçe Dışı Kaynak	Döner Sermaye	0,00
	Diğer Yurt İçi	50.000,00
	Yurt Dışı	1.500.000,00
Toplam Bütçe Dışı Kaynak İhtiyacı		1.550.000,00
Toplam Kaynak İhtiyacı		1.550.000,00

FAALİYET MALİYETLERİ TABLOSU

İdare Adı	38.15 - ULUDAĞ ÜNİVERSİTESİ
Performans Hedefi	5 - Yetiştirilen Nitelikli Öğretim Elemanı Sayısını Artırmak
Faaliyet Adı	Öğretim Elemanı Değişimi
Sorumlu Harcama Birimi veya Birimleri	38.15.09.02 - ÖZEL KALEM (GENEL SEKRETERLİK)

Ekonomik Kod		Ödenek
01	Personel Giderleri	0,00
02	SGK Devlet Primi Giderleri	0,00
03	Mal ve Hizmet Alım Giderleri	0,00
04	Faiz Giderleri	0,00
05	Cari Transferler	0,00
06	Sermaye Giderleri	0,00
07	Sermaye Transferleri	0,00
08	Borç verme	0,00
Toplam Bütçe Kaynak İhtiyacı		0,00
Bütçe Dışı Kaynak	Döner Sermaye	0,00
	Diğer Yurt İçi	10.000,00
	Yurt Dışı	140.000,00
Toplam Bütçe Dışı Kaynak İhtiyacı		150.000,00
Toplam Kaynak İhtiyacı		150.000,00

FAALİYET MALİYETLERİ TABLOSU

İdare Adı	38.15 - ULUDAĞ ÜNİVERSİTESİ
Performans Hedefi	6 - Yetiştirilen Nitelikli Öğretim Elemanı Sayısını Artırmak
Faaliyet Adı	Öğretim Elemanı Yetiştirmek/Geliştirmek
Sorumlu Harcama Birimi veya Birimleri	38.15.02.00 - SAĞLIK BİLİMLERİ ENSTİTÜSÜ, 38.15.04.00 - FEN BİLİMLERİ ENSTİTÜSÜ, 38.15.02.30 - TIP FAKÜLTESİ, 38.15.02.39 - VETERİNER FAKÜLTESİ, 38.15.04.32 - FEN-EDEBİYAT FAKÜLTESİ, 38.15.04.45 - MÜHENDİSLİK MİMARLIK FAKÜLTESİ, 38.15.04.47 - ZİRAAT FAKÜLTESİ, 38.15.06.04 - SOSYAL BİLİMLER ENSTİTÜSÜ, 38.15.06.05 - EĞİTİM BİLİMLERİ ENSTİTÜSÜ, 38.15.06.31 - EĞİTİM FAKÜLTESİ, 38.15.06.43 - İKTİSADİ VE İDARİ BİLİMLER FAKÜLTESİ

Ekonomik Kod		Ödenek
01	Personel Giderleri	25.635.000,00
02	SGK Devlet Primi Giderleri	5.200.000,00
03	Mal ve Hizmet Alım Giderleri	20.000,00
04	Faiz Giderleri	0,00
05	Cari Transferler	0,00
06	Sermaye Giderleri	0,00
07	Sermaye Transferleri	0,00
08	Borç verme	0,00
Toplam Bütçe Kaynak İhtiyacı		30.855.000,00
Bütçe Dışı Kaynak	Döner Sermaye	0,00
	Diğer Yurt İçi	100.000,00
	Yurt Dışı	0,00
Toplam Bütçe Dışı Kaynak İhtiyacı		100.000,00
Toplam Kaynak İhtiyacı		30.955.000,00

FAALİYET MALİYETLERİ TABLOSU

İdare Adı	38.15 - ULUDAĞ ÜNİVERSİTESİ
Performans Hedefi	7 - Eğitim-Öğretim Amaçlı Bina ve Tesislerin Kapasitesini Artırmak
Faaliyet Adı	Resim Bölümü Binası
Sorumlu Harcama Birimi veya Birimleri	38.15.06.31 - EĞİTİM FAKÜLTESİ, 38.15.09.09 - YAPI İŞLERİ VE TEKNİK DAİRE BAŞKANLIĞI

Ekonomik Kod		Ödenek
01	Personel Giderleri	18.000,00
02	SGK Devlet Primi Giderleri	3.000,00
03	Mal ve Hizmet Alım Giderleri	0,00
04	Faiz Giderleri	0,00
05	Cari Transferler	0,00
06	Sermaye Giderleri	2.500.000,00
07	Sermaye Transferleri	0,00
08	Borç verme	0,00
Toplam Bütçe Kaynak İhtiyacı		2.521.000,00
Bütçe Dışı Kaynak	Döner Sermaye	0,00
	Diğer Yurt İçi	0,00
	Yurt Dışı	0,00
Toplam Bütçe Dışı Kaynak İhtiyacı		0,00
Toplam Kaynak İhtiyacı		2.521.000,00

FAALİYET MALİYETLERİ TABLOSU

İdare Adı	38.15 - ULUDAĞ ÜNİVERSİTESİ
Performans Hedefi	8 - Eğitim-Öğretim Amaçlı Bina ve Tesislerin Kapasitesini Artırmak
Faaliyet Adı	Konservatuar Binası
Sorumlu Harcama Birimi veya Birimleri	38.15.09.09 - YAPI İŞLERİ VE TEKNİK DAİRE BAŞKANLIĞI

Ekonomik Kod		Ödenek
01	Personel Giderleri	18.000,00
02	SGK Devlet Primi Giderleri	3.000,00
03	Mal ve Hizmet Alım Giderleri	0,00
04	Faiz Giderleri	0,00
05	Cari Transferler	0,00
06	Sermaye Giderleri	3.300.000,00
07	Sermaye Transferleri	0,00
08	Borç verme	0,00
Toplam Bütçe Kaynak İhtiyacı		3.321.000,00
Bütçe Dışı Kaynak	Döner Sermaye	0,00
	Diğer Yurt İçi	0,00
	Yurt Dışı	0,00
Toplam Bütçe Dışı Kaynak İhtiyacı		0,00
Toplam Kaynak İhtiyacı		3.321.000,00

FAALİYET MALİYETLERİ TABLOSU

İdare Adı	38.15 - ULUDAĞ ÜNİVERSİTESİ
Performans Hedefi	9 - Eğitim-Öğretim Amaçlı Bina ve Tesislerin Kapasitesini Artırmak
Faaliyet Adı	Otomotiv Mühendisliği Derslikleri
Sorumlu Harcama Birimi veya Birimleri	38.15.09.09 - YAPI İŞLERİ VE TEKNİK DAİRE BAŞKANLIĞI

Ekonomik Kod		Ödenek
01	Personel Giderleri	18.000,00
02	SGK Devlet Primi Giderleri	3.000,00
03	Mal ve Hizmet Alım Giderleri	0,00
04	Faiz Giderleri	0,00
05	Cari Transferler	0,00
06	Sermaye Giderleri	0,00
07	Sermaye Transferleri	0,00
08	Borç verme	0,00
Toplam Bütçe Kaynak İhtiyacı		21.000,00
Bütçe Dışı Kaynak	Döner Sermaye	0,00
	Diğer Yurt İçi	700.000,00
	Yurt Dışı	0,00
Toplam Bütçe Dışı Kaynak İhtiyacı		700.000,00
Toplam Kaynak İhtiyacı		721.000,00

FAALİYET MALİYETLERİ TABLOSU

İdare Adı	38.15 - ULUDAĞ ÜNİVERSİTESİ
Performans Hedefi	10 - Eğitim-Öğretim Amaçlı Bina ve Tesislerin Kapasitesini Artırmak
Faaliyet Adı	İyi Hekimlik Uygulamaları Laboratuvarı
Sorumlu Harcama Birimi veya Birimleri	38.15.09.09 - YAPI İŞLERİ VE TEKNİK DAİRE BAŞKANLIĞI

Ekonomik Kod		Ödenek
01	Personel Giderleri	18.000,00
02	SGK Devlet Primi Giderleri	3.000,00
03	Mal ve Hizmet Alım Giderleri	0,00
04	Faiz Giderleri	0,00
05	Cari Transferler	0,00
06	Sermaye Giderleri	0,00
07	Sermaye Transferleri	0,00
08	Borç verme	0,00
Toplam Bütçe Kaynak İhtiyacı		21.000,00
Bütçe Dışı Kaynak	Döner Sermaye	0,00
	Diğer Yurt İçi	1.500.000,00
	Yurt Dışı	0,00
Toplam Bütçe Dışı Kaynak İhtiyacı		1.500.000,00
Toplam Kaynak İhtiyacı		1.521.000,00

FAALİYET MALİYETLERİ TABLOSU

İdare Adı	38.15 - ULUDAĞ ÜNİVERSİTESİ
Performans Hedefi	11 - Eğitim-Öğretim Amaçlı Bina ve Tesislerin Kapasitesini Artırmak
Faaliyet Adı	Derslik Yapımı (Fen - Edebiyat)
Sorumlu Harcama Birimi veya Birimleri	38.15.09.09 - YAPI İŞLERİ VE TEKNİK DAİRE BAŞKANLIĞI

Ekonomik Kod		Ödenek
01	Personel Giderleri	18.000,00
02	SGK Devlet Primi Giderleri	3.000,00
03	Mal ve Hizmet Alım Giderleri	0,00
04	Faiz Giderleri	0,00
05	Cari Transferler	0,00
06	Sermaye Giderleri	1.700.000,00
07	Sermaye Transferleri	0,00
08	Borç verme	0,00
Toplam Bütçe Kaynak İhtiyacı		1.721.000,00
Bütçe Dışı Kaynak	Döner Sermaye	0,00
	Diğer Yurt İçi	0,00
	Yurt Dışı	0,00
Toplam Bütçe Dışı Kaynak İhtiyacı		0,00
Toplam Kaynak İhtiyacı		1.721.000,00

FAALİYET MALİYETLERİ TABLOSU

İdare Adı	38.15 - ULUDAĞ ÜNİVERSİTESİ
Performans Hedefi	12 - Eğitim-Öğretim Amaçlı Tesislerin Fiziki Durumunu İyileştirmek
Faaliyet Adı	Büyük Onarım
Sorumlu Harcama Birimi veya Birimleri	38.15.09.09 - YAPI İŞLERİ VE TEKNİK DAİRE BAŞKANLIĞI

Ekonomik Kod		Ödenek
01	Personel Giderleri	36.000,00
02	SGK Devlet Primi Giderleri	6.000,00
03	Mal ve Hizmet Alım Giderleri	0,00
04	Faiz Giderleri	0,00
05	Cari Transferler	0,00
06	Sermaye Giderleri	2.900.000,00
07	Sermaye Transferleri	0,00
08	Borç verme	0,00
Toplam Bütçe Kaynak İhtiyacı		2.942.000,00
Bütçe Dışı Kaynak	Döner Sermaye	0,00
	Diğer Yurt İçi	0,00
	Yurt Dışı	0,00
Toplam Bütçe Dışı Kaynak İhtiyacı		0,00
Toplam Kaynak İhtiyacı		2.942.000,00

FAALİYET MALİYETLERİ TABLOSU

İdare Adı	38.15 - ULUDAĞ ÜNİVERSİTESİ
Performans Hedefi	13 - Eğitim-Öğretim Alanlarının Fiziki Donanımlarını İyileştirmek
Faaliyet Adı	Eğitim - Öğretim Tesislerinin Donanımı
Sorumlu Harcama Birimi veya Birimleri	38.15.09.04 - İDARİ VE MALİ İŞLER DAİRE BAŞKANLIĞI

Ekonomik Kod		Ödenek
01	Personel Giderleri	90.000,00
02	SGK Devlet Primi Giderleri	18.000,00
03	Mal ve Hizmet Alım Giderleri	5.000,00
04	Faiz Giderleri	0,00
05	Cari Transferler	0,00
06	Sermaye Giderleri	950.000,00
07	Sermaye Transferleri	0,00
08	Borç verme	0,00
Toplam Bütçe Kaynak İhtiyacı		1.063.000,00
Bütçe Dışı Kaynak	Döner Sermaye	0,00
	Diğer Yurt İçi	0,00
	Yurt Dışı	0,00
Toplam Bütçe Dışı Kaynak İhtiyacı		0,00
Toplam Kaynak İhtiyacı		1.063.000,00

FAALİYET MALİYETLERİ TABLOSU

İdare Adı	38.15 - ULUDAĞ ÜNİVERSİTESİ
Performans Hedefi	14 - Yerleşkelerin Altyapısını Geliştirmek
Faaliyet Adı	Kampüs Altyapı Hizmetleri
Sorumlu Harcama Birimi veya Birimleri	38.15.09.09 - YAPI İŞLERİ VE TEKNİK DAİRE BAŞKANLIĞI

Ekonomik Kod		Ödenek
01	Personel Giderleri	18.000,00
02	SGK Devlet Primi Giderleri	3.000,00
03	Mal ve Hizmet Alım Giderleri	5.000,00
04	Faiz Giderleri	0,00
05	Cari Transferler	0,00
06	Sermaye Giderleri	1.200.000,00
07	Sermaye Transferleri	0,00
08	Borç verme	0,00
Toplam Bütçe Kaynak İhtiyacı		1.226.000,00
Bütçe Dışı Kaynak	Döner Sermaye	0,00
	Diğer Yurt İçi	0,00
	Yurt Dışı	0,00
Toplam Bütçe Dışı Kaynak İhtiyacı		0,00
Toplam Kaynak İhtiyacı		1.226.000,00

FAALİYET MALİYETLERİ TABLOSU

İdare Adı	38.15 - ULUDAĞ ÜNİVERSİTESİ
Performans Hedefi	15 - Üniversitenin Bilişim Sistemi ve Yazılımlarını Geliştirmek
Faaliyet Adı	Bilişim Yazılım Hizmetleri
Sorumlu Harcama Birimi veya Birimleri	38.15.09.08 - BİLGİ İŞLEM DAİRE BAŞKANLIĞI

Ekonomik Kod		Ödenek
01	Personel Giderleri	604.000,00
02	SGK Devlet Primi Giderleri	132.000,00
03	Mal ve Hizmet Alım Giderleri	20.000,00
04	Faiz Giderleri	0,00
05	Cari Transferler	0,00
06	Sermaye Giderleri	250.000,00
07	Sermaye Transferleri	0,00
08	Borç verme	0,00
Toplam Bütçe Kaynak İhtiyacı		1.006.000,00
Bütçe Dışı Kaynak	Döner Sermaye	0,00
	Diğer Yurt İçi	0,00
	Yurt Dışı	0,00
Toplam Bütçe Dışı Kaynak İhtiyacı		0,00
Toplam Kaynak İhtiyacı		1.006.000,00

FAALİYET MALİYETLERİ TABLOSU

İdare Adı	38.15 - ULUDAĞ ÜNİVERSİTESİ
Performans Hedefi	16 - Otomasyon Sistemleri ile Kontrol Mekanizmalarını Artırmak
Faaliyet Adı	Otomasyon Hizmeti
Sorumlu Harcama Birimi veya Birimleri	38.15.09.08 - BİLGİ İŞLEM DAİRE BAŞKANLIĞI, 38.15.09.04 - İDARI VE MALİ İŞLER DAİRE BAŞKANLIĞI

Ekonomik Kod		Ödenek
01	Personel Giderleri	6.000,00
02	SGK Devlet Primi Giderleri	1.000,00
03	Mal ve Hizmet Alım Giderleri	2.000,00
04	Faiz Giderleri	0,00
05	Cari Transferler	0,00
06	Sermaye Giderleri	300.000,00
07	Sermaye Transferleri	0,00
08	Borç verme	0,00
Toplam Bütçe Kaynak İhtiyacı		309.000,00
Bütçe Dışı Kaynak	Döner Sermaye	0,00
	Diğer Yurt İçi	0,00
	Yurt Dışı	0,00
Toplam Bütçe Dışı Kaynak İhtiyacı		0,00
Toplam Kaynak İhtiyacı		309.000,00

FAALİYET MALİYETLERİ TABLOSU

İdare Adı	38.15 - ULUDAĞ ÜNİVERSİTESİ
Performans Hedefi	17 - Dersliklerin Teknolojik Donanımını İyileştirmek
Faaliyet Adı	Teknolojik Donanım (Derslikler)
Sorumlu Harcama Birimi veya Birimleri	38.15.09.04 - İDARİ VE MALİ İŞLER DAİRE BAŞKANLIĞI

Ekonomik Kod		Ödenek
01	Personel Giderleri	3.000,00
02	SGK Devlet Primi Giderleri	500,00
03	Mal ve Hizmet Alım Giderleri	4.000,00
04	Faiz Giderleri	0,00
05	Cari Transferler	0,00
06	Sermaye Giderleri	150.000,00
07	Sermaye Transferleri	0,00
08	Borç verme	0,00
Toplam Bütçe Kaynak İhtiyacı		157.500,00
Bütçe Dışı Kaynak	Döner Sermaye	0,00
	Diğer Yurt İçi	0,00
	Yurt Dışı	0,00
Toplam Bütçe Dışı Kaynak İhtiyacı		0,00
Toplam Kaynak İhtiyacı		157.500,00

FAALİYET MALİYETLERİ TABLOSU

İdare Adı	38.15 - ULUDAĞ ÜNİVERSİTESİ
Performans Hedefi	18 - Öğretim Elemanı Başına Düşen Yayın Sayısını %28 Artırmak
Faaliyet Adı	Uluslararası Bilimsel Yayın
Sorumlu Harcama Birimi veya Birimleri	38.15.09.01 - ÖZEL KALEM (REKTÖRLÜK), 38.15.02.00 - SAĞLIK BİLİMLERİ ENSTİTÜSÜ, 38.15.02.30 - TIP FAKÜLTESİ, 38.15.02.39 - VETERİNER FAKÜLTESİ, 38.15.02.76 - SAĞLIK YÜKSEKOKULU, 38.15.03.00 - SAĞLIK HİZMETLERİ MESLEK YÜKSEKOKULU, 38.15.04.00 - FEN BİLİMLERİ ENSTİTÜSÜ, 38.15.04.32 - FEN-EDEBİYAT FAKÜLTESİ, 38.15.04.45 - MÜHENDİSLİK MİMARLIK FAKÜLTESİ, 38.15.04.47 - ZİRAAT FAKÜLTESİ, 38.15.04.76 - GEMLİK NECATİ KURTULUŞ DENİZCİLİK YÜKSEKOKULU, 38.15.05.00 - TEKNİK BİLİMLER MESLEK YÜKSEKOKULU, 38.15.05.02 - YENİŞEHİR İBRAHİM ORHAN MESLEK YÜKSEKOKULU, 38.15.05.03 - ORHANGAZİ MESLEK YÜKSEKOKULU, 38.15.05.04 - GEMLİK ASIM KOCABIYIK MESLEK YÜKSEKOKULU, 38.15.05.05 - ORHANELİ MESLEK YÜKSEKOKULU, 38.15.05.06 - KELES MESLEK YÜKSEKOKULU, 38.15.05.07 - HARMANCIK MESLEK YÜKSEKOKULU, 38.15.05.08 - BÜYÜKORHAN MESLEK YÜKSEKOKULU, 38.15.06.04 - SOSYAL BİLİMLER ENSTİTÜSÜ, 38.15.06.05 - EĞİTİM BİLİMLERİ ENSTİTÜSÜ, 38.15.06.31 - EĞİTİM FAKÜLTESİ, 38.15.06.39 - HUKUK FAKÜLTESİ, 38.15.06.41 - İNEGÖL İŞLETME FAKÜLTESİ, 38.15.06.43 - İKTİSADİ VE İDARİ BİLİMLER FAKÜLTESİ, 38.15.06.47 - GÜZEL SANATLAR FAKÜLTESİ, 38.15.06.54 - İLAHİYAT FAKÜLTESİ, 38.15.06.77 - DEVLET KONSERVATUARI, 38.15.06.83 - YABANCI DİLLER YÜKSEKOKULU, 38.15.07.00 - KARACABEY MESLEK YÜKSEKOKULU, 38.15.07.01 - MUSTAFA KEMALPAŞA MESLEK YÜKSEKOKULU, 38.15.07.02 - İZNIK MESLEK YÜKSEKOKULU, 38.15.07.03 - İNEGÖL MESLEK YÜKSEKOKULU, 38.15.07.05 - SOSYAL BİLİMLER MESLEK YÜKSEKOKULU

Ekonomik Kod		Ödenek
01	Personel Giderleri	0,00
02	SGK Devlet Primi Giderleri	0,00
03	Mal ve Hizmet Alım Giderleri	34.000,00
04	Faiz Giderleri	0,00
05	Cari Transferler	0,00
06	Sermaye Giderleri	0,00
07	Sermaye Transferleri	0,00
08	Borç verme	0,00
Toplam Bütçe Kaynak İhtiyacı		34.000,00
Bütçe Dışı Kaynak	Döner Sermaye	0,00
	Diğer Yurt İçi	0,00
	Yurt Dışı	0,00
Toplam Bütçe Dışı Kaynak İhtiyacı		0,00
Toplam Kaynak İhtiyacı		34.000,00

FAALİYET MALİYETLERİ TABLOSU

İdare Adı	38.15 - ULUDAĞ ÜNİVERSİTESİ
Performans Hedefi	19 - Öğretim Elemanı Başına Düşen Yayın Sayısını Arttırmak
Faaliyet Adı	Ulusal Bilimsel Yayın
Sorumlu Harcama Birimi veya Birimleri	38.15.09.01 - ÖZEL KALEM (REKTÖRLÜK), 38.15.02.00 - SAĞLIK BİLİMLERİ ENSTİTÜSÜ, 38.15.02.30 - TIP FAKÜLTESİ, 38.15.02.39 - VETERİNER FAKÜLTESİ, 38.15.02.76 - SAĞLIK YÜKSEKOKULU, 38.15.03.00 - SAĞLIK HİZMETLERİ MESLEK YÜKSEKOKULU, 38.15.04.00 - FEN BİLİMLERİ ENSTİTÜSÜ, 38.15.04.32 - FEN-EDEBİYAT FAKÜLTESİ, 38.15.04.45 - MÜHENDİSLİK MİMARLIK FAKÜLTESİ, 38.15.04.47 - ZİRAAT FAKÜLTESİ, 38.15.04.76 - GEMLİK NECATİ KURTULUŞ DENİZCİLİK YÜKSEKOKULU, 38.15.05.05 - ORHANELİ MESLEK YÜKSEKOKULU, 38.15.05.04 - GEMLİK ASIM KOCABİYİK MESLEK YÜKSEKOKULU, 38.15.05.06 - KELES MESLEK YÜKSEKOKULU, 38.15.05.07 - HARMANCIK MESLEK YÜKSEKOKULU, 38.15.05.08 - BÜYÜKORHAN MESLEK YÜKSEKOKULU, 38.15.06.04 - SOSYAL BİLİMLER ENSTİTÜSÜ, 38.15.06.05 - EĞİTİM BİLİMLERİ ENSTİTÜSÜ, 38.15.06.31 - EĞİTİM FAKÜLTESİ, 38.15.06.39 - HUKUK FAKÜLTESİ, 38.15.06.43 - İKTİSADİ VE İDARİ BİLİMLER FAKÜLTESİ, 38.15.06.47 - GÜZEL SANATLAR FAKÜLTESİ, 38.15.06.54 - İLAHİYAT FAKÜLTESİ, 38.15.06.77 - DEVLET KONSERVATUARI, 38.15.06.83 - YABANCI DİLLER YÜKSEKOKULU, 38.15.07.00 - KARACABEY MESLEK YÜKSEKOKULU, 38.15.07.01 - MUSTAFA KEMALPAŞA MESLEK YÜKSEKOKULU, 38.15.07.02 - İZNIK MESLEK YÜKSEKOKULU, 38.15.07.03 - İNEGÖL MESLEK YÜKSEKOKULU

Ekonomik Kod		Ödenek
01	Personel Giderleri	0,00
02	SGK Devlet Primi Giderleri	0,00
03	Mal ve Hizmet Alım Giderleri	18.000,00
04	Faiz Giderleri	0,00
05	Cari Transferler	0,00
06	Sermaye Giderleri	0,00
07	Sermaye Transferleri	0,00
08	Borç verme	0,00
Toplam Bütçe Kaynak İhtiyacı		18.000,00
Bütçe Dışı Kaynak	Döner Sermaye	0,00
	Diğer Yurt İçi	0,00
	Yurt Dışı	0,00
Toplam Bütçe Dışı Kaynak İhtiyacı		0,00
Toplam Kaynak İhtiyacı		18.000,00

FAALİYET MALİYETLERİ TABLOSU

İdare Adı	38.15 - ULUDAĞ ÜNİVERSİTESİ
Performans Hedefi	20 - Desteklenen Bilimsel Araştırma Proje Sayısını Artırmak
Faaliyet Adı	Rektörlük Bilimsel Araştırma Projesi
Sorumlu Harcama Birimi veya Birimleri	38.15.09.01 - ÖZEL KALEM (REKTÖRLÜK)

Ekonomik Kod		Ödenek
01	Personel Giderleri	0,00
02	SGK Devlet Primi Giderleri	0,00
03	Mal ve Hizmet Alım Giderleri	992.000,00
04	Faiz Giderleri	0,00
05	Cari Transferler	0,00
06	Sermaye Giderleri	4.500.000,00
07	Sermaye Transferleri	0,00
08	Borç verme	0,00
Toplam Bütçe Kaynak İhtiyacı		5.492.000,00
Bütçe Dışı Kaynak	Döner Sermaye	0,00
	Diğer Yurt İçi	0,00
	Yurt Dışı	0,00
Toplam Bütçe Dışı Kaynak İhtiyacı		0,00
Toplam Kaynak İhtiyacı		5.492.000,00

FAALİYET MALİYETLERİ TABLOSU

İdare Adı	38.15 - ULUDAĞ ÜNİVERSİTESİ
Performans Hedefi	21 - Desteklenen Bilimsel Araştırma Proje Sayısını Artırmak
Faaliyet Adı	Dış Kaynaklı Projeler
Sorumlu Harcama Birimi veya Birimleri	38.15.09.01 - ÖZEL KALEM (REKTÖRLÜK)

Ekonomik Kod		Ödenek
01	Personel Giderleri	0,00
02	SGK Devlet Primi Giderleri	0,00
03	Mal ve Hizmet Alım Giderleri	0,00
04	Faiz Giderleri	0,00
05	Cari Transferler	0,00
06	Sermaye Giderleri	0,00
07	Sermaye Transferleri	0,00
08	Borç verme	0,00
Toplam Bütçe Kaynak İhtiyacı		0,00
Bütçe Dışı Kaynak	Döner Sermaye	0,00
	Diğer Yurt İçi	1.500.000,00
	Yurt Dışı	500.000,00
Toplam Bütçe Dışı Kaynak İhtiyacı		2.000.000,00
Toplam Kaynak İhtiyacı		2.000.000,00

FAALİYET MALİYETLERİ TABLOSU

İdare Adı	38.15 - ULUDAĞ ÜNİVERSİTESİ
Performans Hedefi	22 - Araştırma Geliştirme Alt Yapısını Geliştirmek
Faaliyet Adı	Merkezi Araştırma Laboratuvarı
Sorumlu Harcama Birimi veya Birimleri	38.15.09.01 - ÖZEL KALEM (REKTÖRLÜK)

Ekonomik Kod		Ödenek
01	Personel Giderleri	0,00
02	SGK Devlet Primi Giderleri	0,00
03	Mal ve Hizmet Alım Giderleri	0,00
04	Faiz Giderleri	0,00
05	Cari Transferler	0,00
06	Sermaye Giderleri	2.500.000,00
07	Sermaye Transferleri	0,00
08	Borç verme	0,00
Toplam Bütçe Kaynak İhtiyacı		2.500.000,00
Bütçe Dışı Kaynak	Döner Sermaye	0,00
	Diğer Yurt İçi	0,00
	Yurt Dışı	0,00
Toplam Bütçe Dışı Kaynak İhtiyacı		0,00
Toplam Kaynak İhtiyacı		2.500.000,00

FAALİYET MALİYETLERİ TABLOSU

İdare Adı	38.15 - ULUDAĞ ÜNİVERSİTESİ
Performans Hedefi	23 - Düzenlenen Bilimsel/Sanatsal Etkinlik Sayısını Artırmak
Faaliyet Adı	Uluslararası Bilimsel/Sanatsal Etkinlik Düzenlemek
Sorumlu Harcama Birimi veya Birimleri	38.15.02.00 - SAĞLIK BİLİMLERİ ENSTİTÜSÜ, 38.15.02.30 - TIP FAKÜLTESİ, 38.15.02.39 - VETERİNER FAKÜLTESİ, 38.15.02.76 - SAĞLIK YÜKSEKOKULU, 38.15.03.00 - SAĞLIK HİZMETLERİ MESLEK YÜKSEKOKULU, 38.15.04.00 - FEN BİLİMLERİ ENSTİTÜSÜ, 38.15.04.32 - FEN-EDEBİYAT FAKÜLTESİ, 38.15.04.45 - MÜHENDİSLİK MİMARLIK FAKÜLTESİ, 38.15.04.47 - ZİRAAT FAKÜLTESİ, 38.15.04.76 - GEMLİK NECATİ KURTULUŞ DENİZCİLİK YÜKSEKOKULU, 38.15.05.00 - TEKNİK BİLİMLER MESLEK YÜKSEKOKULU, 38.15.05.02 - YENİŞEHİR İBRAHİM ORHAN MESLEK YÜKSEKOKULU, 38.15.05.03 - ORHANGAZİ MESLEK YÜKSEKOKULU, 38.15.05.04 - GEMLİK ASIM KOCABIYIK MESLEK YÜKSEKOKULU, 38.15.05.05 - ORHANELİ MESLEK YÜKSEKOKULU, 38.15.05.06 - KELES MESLEK YÜKSEKOKULU, 38.15.05.07 - HARMANCIK MESLEK YÜKSEKOKULU, 38.15.05.08 - BÜYÜKORHAN MESLEK YÜKSEKOKULU, 38.15.06.04 - SOSYAL BİLİMLER ENSTİTÜSÜ, 38.15.06.05 - EĞİTİM BİLİMLERİ ENSTİTÜSÜ, 38.15.06.39 - HUKUK FAKÜLTESİ, 38.15.06.41 - İNEGÖL İŞLETME FAKÜLTESİ, 38.15.06.43 - İKTİSADİ VE İDARİ BİLİMLER FAKÜLTESİ, 38.15.06.47 - GÜZEL SANATLAR FAKÜLTESİ, 38.15.06.54 - İLAHİYAT FAKÜLTESİ, 38.15.06.77 - DEVLET KONSERVATUARI, 38.15.06.83 - YABANCI DİLLER YÜKSEKOKULU, 38.15.07.00 - KARACABEY MESLEK YÜKSEKOKULU, 38.15.07.01 - MUSTAFA KEMALPAŞA MESLEK YÜKSEKOKULU, 38.15.07.02 - İZNIK MESLEK YÜKSEKOKULU, 38.15.07.03 - İNEGÖL MESLEK YÜKSEKOKULU, 38.15.07.05 - SOSYAL BİLİMLER MESLEK YÜKSEKOKULU, 38.15.07.89 - DİĞER BÖLÜMLER, 38.15.09.01 - ÖZEL KALEM (REKTÖRLÜK)

Ekonomik Kod		Ödenek
01	Personel Giderleri	0,00
02	SGK Devlet Primi Giderleri	0,00
03	Mal ve Hizmet Alım Giderleri	10.000,00
04	Faiz Giderleri	0,00
05	Cari Transferler	0,00
06	Sermaye Giderleri	0,00
07	Sermaye Transferleri	0,00
08	Borç verme	0,00
Toplam Bütçe Kaynak İhtiyacı		10.000,00
Bütçe Dışı Kaynak	Döner Sermaye	20.000,00
	Diğer Yurt İçi	0,00
	Yurt Dışı	0,00
Toplam Bütçe Dışı Kaynak İhtiyacı		20.000,00
Toplam Kaynak İhtiyacı		30.000,00

FAALİYET MALİYETLERİ TABLOSU

İdare Adı	38.15 - ULUDAĞ ÜNİVERSİTESİ
Performans Hedefi	24 - Düzenlenen Bilimsel/Sanatsal Etkinlik Sayısını Artırmak
Faaliyet Adı	Ulusal Bilimsel/Sanatsal Etkinlik Düzenlemek
Sorumlu Harcama Birimi veya Birimleri	38.15.02.00 - SAĞLIK BİLİMLERİ ENSTİTÜSÜ, 38.15.02.30 - TIP FAKÜLTESİ, 38.15.02.39 - VETERİNER FAKÜLTESİ, 38.15.02.76 - SAĞLIK YÜKSEKOKULU, 38.15.03.00 - SAĞLIK HİZMETLERİ MESLEK YÜKSEKOKULU, 38.15.04.00 - FEN BİLİMLERİ ENSTİTÜSÜ, 38.15.04.32 - FEN-EDEBİYAT FAKÜLTESİ, 38.15.04.45 - MÜHENDİSLİK MİMARLIK FAKÜLTESİ, 38.15.04.47 - ZİRAAT FAKÜLTESİ, 38.15.04.76 - GEMLİK NECATİ KURTULUŞ DENİZCİLİK YÜKSEKOKULU, 38.15.05.00 - TEKNİK BİLİMLER MESLEK YÜKSEKOKULU, 38.15.05.02 - YENİŞEHİR İBRAHİM ORHAN MESLEK YÜKSEKOKULU, 38.15.05.03 - ORHANGAZİ MESLEK YÜKSEKOKULU, 38.15.05.04 - GEMLİK ASIM KOCABIYIK MESLEK YÜKSEKOKULU, 38.15.05.05 - ORHANELİ MESLEK YÜKSEKOKULU, 38.15.05.06 - KELES MESLEK YÜKSEKOKULU, 38.15.05.07 - HARMANCIK MESLEK YÜKSEKOKULU, 38.15.05.08 - BÜYÜKORHAN MESLEK YÜKSEKOKULU, 38.15.06.04 - SOSYAL BİLİMLER ENSTİTÜSÜ, 38.15.06.05 - EĞİTİM BİLİMLERİ ENSTİTÜSÜ, 38.15.06.39 - HUKUK FAKÜLTESİ, 38.15.06.41 - İNEGÖL İŞLETME FAKÜLTESİ, 38.15.06.43 - İKTİSADİ VE İDARİ BİLİMLER FAKÜLTESİ, 38.15.06.47 - GÜZEL SANATLAR FAKÜLTESİ, 38.15.06.54 - İLAHİYAT FAKÜLTESİ, 38.15.06.77 - DEVLET KONSERVATUARI, 38.15.06.83 - YABANCI DİLLER YÜKSEKOKULU, 38.15.07.00 - KARACABEY MESLEK YÜKSEKOKULU, 38.15.07.01 - MUSTAFA KEMALPAŞA MESLEK YÜKSEKOKULU, 38.15.07.02 - İZNIK MESLEK YÜKSEKOKULU, 38.15.07.03 - İNEGÖL MESLEK YÜKSEKOKULU, 38.15.07.05 - SOSYAL BİLİMLER MESLEK YÜKSEKOKULU, 38.15.07.89 - DİĞER BÖLÜMLER, 38.15.09.01 - ÖZEL KALEM (REKTÖRLÜK)

Ekonomik Kod		Ödenek
01	Personel Giderleri	0,00
02	SGK Devlet Primi Giderleri	0,00
03	Mal ve Hizmet Alım Giderleri	3.000,00
04	Faiz Giderleri	0,00
05	Cari Transferler	0,00
06	Sermaye Giderleri	0,00
07	Sermaye Transferleri	0,00
08	Borç verme	0,00
Toplam Bütçe Kaynak İhtiyacı		3000,00
Bütçe Dışı Kaynak	Döner Sermaye	0,00
	Diğer Yurt İçi	0,00
	Yurt Dışı	0,00
Toplam Bütçe Dışı Kaynak İhtiyacı		0,00
Toplam Kaynak İhtiyacı		3.000,00

FAALİYET MALİYETLERİ TABLOSU

İdare Adı	38.15 - ULUDAĞ ÜNİVERSİTESİ
Performans Hedefi	25 - Bilimsel Etkinliklerde Sunulan Tebliğ / Performans Sayısını Artırmak
Faaliyet Adı	Uluslararası Bilimsel/Sanatsal Etkinliklere Katılım
Sorumlu Harcama Birimi veya Birimleri	38.15.02.00 - SAĞLIK BİLİMLERİ ENSTİTÜSÜ, 38.15.02.30 - TIP FAKÜLTESİ, 38.15.02.39 - VETERİNER FAKÜLTESİ, 38.15.02.76 - SAĞLIK YÜKSEKOKULU, 38.15.03.00 - SAĞLIK HİZMETLERİ MESLEK YÜKSEKOKULU, 38.15.04.00 - FEN BİLİMLERİ ENSTİTÜSÜ, 38.15.04.32 - FEN-EDEBİYAT FAKÜLTESİ, 38.15.04.45 - MÜHENDİSLİK MİMARLIK FAKÜLTESİ, 38.15.04.47 - ZİRAAT FAKÜLTESİ, 38.15.04.76 - GEMLİK NECATİ KURTULUŞ DENİZCİLİK YÜKSEKOKULU, 38.15.05.00 - TEKNİK BİLİMLER MESLEK YÜKSEKOKULU, 38.15.05.02 - YENİŞEHİR İBRAHİM ORHAN MESLEK YÜKSEKOKULU, 38.15.05.03 - ORHANGAZİ MESLEK YÜKSEKOKULU, 38.15.05.04 - GEMLİK ASIM KOCABİYİK MESLEK YÜKSEKOKULU, 38.15.05.05 - ORHANELİ MESLEK YÜKSEKOKULU, 38.15.05.06 - KELES MESLEK YÜKSEKOKULU, 38.15.05.07 - HARMANCIK MESLEK YÜKSEKOKULU, 38.15.05.08 - BÜYÜKORHAN MESLEK YÜKSEKOKULU, 38.15.06.04 - SOSYAL BİLİMLER ENSTİTÜSÜ, 38.15.06.05 - EĞİTİM BİLİMLERİ ENSTİTÜSÜ, 38.15.06.39 - HUKUK FAKÜLTESİ, 38.15.06.41 - İNEGÖL İŞLETME FAKÜLTESİ, 38.15.06.43 - İKTİSADİ VE İDARİ BİLİMLER FAKÜLTESİ, 38.15.06.47 - GÜZEL SANATLAR FAKÜLTESİ, 38.15.06.54 - İLAHİYAT FAKÜLTESİ, 38.15.06.77 - DEVLET KONSERVATUARI, 38.15.06.83 - YABANCI DİLLER YÜKSEKOKULU, 38.15.07.00 - KARACABEY MESLEK YÜKSEKOKULU, 38.15.07.01 - MUSTAFA KEMALPAŞA MESLEK YÜKSEKOKULU, 38.15.07.02 - İZNIK MESLEK YÜKSEKOKULU, 38.15.07.03 - İNEGÖL MESLEK YÜKSEKOKULU, 38.15.07.05 - SOSYAL BİLİMLER MESLEK YÜKSEKOKULU, 38.15.07.89 - DİĞER BÖLÜMLER

Ekonomik Kod		Ödenek
01	Personel Giderleri	0,00
02	SGK Devlet Primi Giderleri	0,00
03	Mal ve Hizmet Alım Giderleri	41.000,00
04	Faiz Giderleri	0,00
05	Cari Transferler	0,00
06	Sermaye Giderleri	0,00
07	Sermaye Transferleri	0,00
08	Borç verme	0,00
Toplam Bütçe Kaynak İhtiyacı		41.000,00
Bütçe Dışı Kaynak	Döner Sermaye	0,00
	Diğer Yurt İçi	0,00
	Yurt Dışı	0,00
Toplam Bütçe Dışı Kaynak İhtiyacı		0,00
Toplam Kaynak İhtiyacı		41.000,00

FAALİYET MALİYETLERİ TABLOSU

İdare Adı	38.15 - ULUDAĞ ÜNİVERSİTESİ
Performans Hedefi	26 - Bilimsel Etkinliklerde Sunulan Tebliğ / Performans Sayısını Artırmak
Faaliyet Adı	Ulusal Bilimsel/Sanatsal Etkinliklere Katılım
Sorumlu Harcama Birimi veya Birimleri	38.15.02.00 - SAĞLIK BİLİMLERİ ENSTİTÜSÜ, 38.15.02.30 - TIP FAKÜLTESİ, 38.15.02.39 - VETERİNER FAKÜLTESİ, 38.15.02.76 - SAĞLIK YÜKSEKOKULU, 38.15.03.00 - SAĞLIK HİZMETLERİ MESLEK YÜKSEKOKULU, 38.15.04.00 - FEN BİLİMLERİ ENSTİTÜSÜ, 38.15.04.32 - FEN-EDEBİYAT FAKÜLTESİ, 38.15.04.45 - MÜHENDİSLİK MİMARLIK FAKÜLTESİ, 38.15.04.47 - ZİRAAT FAKÜLTESİ, 38.15.04.76 - GEMLİK NECATİ KURTULUŞ DENİZCİLİK YÜKSEKOKULU, 38.15.05.00 - TEKNİK BİLİMLER MESLEK YÜKSEKOKULU, 38.15.05.02 - YENİŞEHİR İBRAHİM ORHAN MESLEK YÜKSEKOKULU, 38.15.05.03 - ORHANGAZİ MESLEK YÜKSEKOKULU, 38.15.05.04 - GEMLİK ASIM KOCABİYİK MESLEK YÜKSEKOKULU, 38.15.05.05 - ORHANELİ MESLEK YÜKSEKOKULU, 38.15.05.06 - KELES MESLEK YÜKSEKOKULU, 38.15.05.07 - HARMANCIK MESLEK YÜKSEKOKULU, 38.15.05.08 - BÜYÜKORHAN MESLEK YÜKSEKOKULU, 38.15.06.04 - SOSYAL BİLİMLER ENSTİTÜSÜ, 38.15.06.05 - EĞİTİM BİLİMLERİ ENSTİTÜSÜ, 38.15.06.39 - HUKUK FAKÜLTESİ, 38.15.06.41 - İNEGÖL İŞLETME FAKÜLTESİ, 38.15.06.43 - İKTİSADİ VE İDARİ BİLİMLER FAKÜLTESİ, 38.15.06.47 - GÜZEL SANATLAR FAKÜLTESİ, 38.15.06.54 - İLAHİYAT FAKÜLTESİ, 38.15.06.77 - DEVLET KONSERVATUARI, 38.15.06.83 - YABANCI DİLLER YÜKSEKOKULU, 38.15.07.00 - KARACABEY MESLEK YÜKSEKOKULU, 38.15.07.01 - MUSTAFA KEMALPAŞA MESLEK YÜKSEKOKULU, 38.15.07.02 - İZNIK MESLEK YÜKSEKOKULU, 38.15.07.03 - İNEGÖL MESLEK YÜKSEKOKULU, 38.15.07.05 - SOSYAL BİLİMLER MESLEK YÜKSEKOKULU, 38.15.07.89 - DİĞER BÖLÜMLER, 38.15.09.01 - ÖZEL KALEM (REKTÖRLÜK)

Ekonomik Kod		Ödenek
01	Personel Giderleri	0,00
02	SGK Devlet Primi Giderleri	0,00
03	Mal ve Hizmet Alım Giderleri	30.000,00
04	Faiz Giderleri	0,00
05	Cari Transferler	0,00
06	Sermaye Giderleri	0,00
07	Sermaye Transferleri	0,00
08	Borç verme	0,00
Toplam Bütçe Kaynak İhtiyacı		30.000,00
Bütçe Dışı Kaynak	Döner Sermaye	0,00
	Diğer Yurt İçi	0,00
	Yurt Dışı	0,00
Toplam Bütçe Dışı Kaynak İhtiyacı		0,00
Toplam Kaynak İhtiyacı		30.000,00

FAALİYET MALİYETLERİ TABLOSU

İdare Adı	38.15 - ULUDAĞ ÜNİVERSİTESİ
Performans Hedefi	27 - Üniversite Tarafından Yayınlanan Dergi Sayısını Artırmak
Faaliyet Adı	Uluslararası Yayın Faaliyeti
Sorumlu Harcama Birimi veya Birimleri	38.15.06.04 - SOSYAL BİLİMLER ENSTİTÜSÜ, 38.15.04.47 - ZİRAAT FAKÜLTESİ

Ekonomik Kod		Ödenek
01	Personel Giderleri	0,00
02	SGK Devlet Primi Giderleri	0,00
03	Mal ve Hizmet Alım Giderleri	6.000,00
04	Faiz Giderleri	0,00
05	Cari Transferler	0,00
06	Sermaye Giderleri	0,00
07	Sermaye Transferleri	0,00
08	Borç verme	0,00
Toplam Bütçe Kaynak İhtiyacı		6.000,00
Bütçe Dışı Kaynak	Döner Sermaye	0,00
	Diğer Yurt İçi	0,00
	Yurt Dışı	0,00
Toplam Bütçe Dışı Kaynak İhtiyacı		0,00
Toplam Kaynak İhtiyacı		6.000,00

FAALİYET MALİYETLERİ TABLOSU

İdare Adı	38.15 - ULUDAĞ ÜNİVERSİTESİ
Performans Hedefi	27 - Üniversite Tarafından Yayınlanan Dergi Sayısını Artırmak
Faaliyet Adı	Uluslararası Yayın Faaliyeti
Sorumlu Harcama Birimi veya Birimleri	38.15.06.04 - SOSYAL BİLİMLER ENSTİTÜSÜ, 38.15.04.47 - ZİRAAT FAKÜLTESİ

Ekonomik Kod		Ödenek
01	Personel Giderleri	0,00
02	SGK Devlet Primi Giderleri	0,00
03	Mal ve Hizmet Alım Giderleri	6.000,00
04	Faiz Giderleri	0,00
05	Cari Transferler	0,00
06	Sermaye Giderleri	0,00
07	Sermaye Transferleri	0,00
08	Borç verme	0,00
Toplam Bütçe Kaynak İhtiyacı		6.000,00
Bütçe Dışı Kaynak	Döner Sermaye	0,00
	Diğer Yurt İçi	0,00
	Yurt Dışı	0,00
Toplam Bütçe Dışı Kaynak İhtiyacı		0,00
Toplam Kaynak İhtiyacı		6.000,00

FAALİYET MALİYETLERİ TABLOSU

İdare Adı	38.15 - ULUDAĞ ÜNİVERSİTESİ
Performans Hedefi	28 - Üniversite Tarafından Yayınlanan Dergi Sayısını Artırmak
Faaliyet Adı	Ulusal Yayın Faaliyeti
Sorumlu Harcama Birimi veya Birimleri	38.15.02.30 - TIP FAKÜLTESİ, 38.15.06.43 - İKTİSADİ VE İDARİ BİLİMLER FAKÜLTESİ, 38.15.04.45 - MÜHENDİSLİK MİMARLIK FAKÜLTESİ, 38.15.02.39 - VETERİNER FAKÜLTESİ, 38.15.06.31 - EĞİTİM FAKÜLTESİ, 38.15.06.54 - İLAHİYAT FAKÜLTESİ, 38.15.04.32 - FEN-EDEBİYAT FAKÜLTESİ, 38.15.06.83 - YABANCI DİLLER YÜKSEKOKULU, 38.15.07.05 - SOSYAL BİLİMLER MESLEK YÜKSEKOKULU, 38.15.06.05 - EĞİTİM BİLİMLERİ ENSTİTÜSÜ, 38.15.04.47 - ZİRAAT FAKÜLTESİ, 38.15.06.04 - SOSYAL BİLİMLER ENSTİTÜSÜ

Ekonomik Kod		Ödenek
01	Personel Giderleri	0,00
02	SGK Devlet Primi Giderleri	0,00
03	Mal ve Hizmet Alım Giderleri	17.000,00
04	Faiz Giderleri	0,00
05	Cari Transferler	0,00
06	Sermaye Giderleri	0,00
07	Sermaye Transferleri	0,00
08	Borç verme	0,00
Toplam Bütçe Kaynak İhtiyacı		17.000,00
Bütçe Dışı Kaynak	Döner Sermaye	0,00
	Diğer Yurt İçi	0,00
	Yurt Dışı	0,00
Toplam Bütçe Dışı Kaynak İhtiyacı		0,00
Toplam Kaynak İhtiyacı		17.000,00

FAALİYET MALİYETLERİ TABLOSU

İdare Adı	38.15 - ULUDAĞ ÜNİVERSİTESİ
Performans Hedefi	29 - Araştırma Kullanılan Bilgi Kaynaklarının Günceliğini Sağlamak
Faaliyet Adı	Kütüphane Hizmetleri
Sorumlu Harcama Birimi veya Birimleri	38.15.09.06 - KÜTÜPHANE VE DOKÜMANTASYON DAİRE BAŞKANLIĞI

Ekonomik Kod		Ödenek
01	Personel Giderleri	229.000,00
02	SGK Devlet Primi Giderleri	45.000,00
03	Mal ve Hizmet Alım Giderleri	36.500,00
04	Faiz Giderleri	0,00
05	Cari Transferler	0,00
06	Sermaye Giderleri	1.500.000,00
07	Sermaye Transferleri	0,00
08	Borç verme	0,00
Toplam Bütçe Kaynak İhtiyacı		1.810.500,00
Bütçe Dışı Kaynak	Döner Sermaye	0,00
	Diğer Yurt İçi	0,00
	Yurt Dışı	0,00
Toplam Bütçe Dışı Kaynak İhtiyacı		0,00
Toplam Kaynak İhtiyacı		1.810.500,00

FAALİYET MALİYETLERİ TABLOSU

İdare Adı	38.15 - ULUDAĞ ÜNİVERSİTESİ
Performans Hedefi	30 - Mevcut Yatak Kapasitesini % 2 Artırmak
Faaliyet Adı	Hastane Donanım
Sorumlu Harcama Birimi veya Birimleri	38.15.03.30 - SAĞLIK UYGULAMA VE ARAŞTIRMA MERKEZİ

Ekonomik Kod		Ödenek
01	Personel Giderleri	0,00
02	SGK Devlet Primi Giderleri	0,00
03	Mal ve Hizmet Alım Giderleri	0,00
04	Faiz Giderleri	0,00
05	Cari Transferler	0,00
06	Sermaye Giderleri	150.000,00
07	Sermaye Transferleri	0,00
08	Borç verme	0,00
Toplam Bütçe Kaynak İhtiyacı		150.000,00
Bütçe Dışı Kaynak	Döner Sermaye	0,00
	Diğer Yurt İçi	0,00
	Yurt Dışı	0,00
Toplam Bütçe Dışı Kaynak İhtiyacı		0,00
Toplam Kaynak İhtiyacı		150.000,00

FAALİYET MALİYETLERİ TABLOSU

İdare Adı	38.15 - ULUDAĞ ÜNİVERSİTESİ
Performans Hedefi	31 - Sağlık Hizmeti Sunulan Yatan Hasta Sayısını % 2 Artırmak
Faaliyet Adı	Klinik Hizmetleri
Sorumlu Harcama Birimi veya Birimleri	38.15.03.30 - SAĞLIK UYGULAMA VE ARAŞTIRMA MERKEZİ

Ekonomik Kod		Ödenek
01	Personel Giderleri	8.774.000,00
02	SGK Devlet Primi Giderleri	2.237.000,00
03	Mal ve Hizmet Alım Giderleri	120.000,00
04	Faiz Giderleri	0,00
05	Cari Transferler	0,00
06	Sermaye Giderleri	0,00
07	Sermaye Transferleri	0,00
08	Borç verme	0,00
Toplam Bütçe Kaynak İhtiyacı		11.131.000,00
Bütçe Dışı Kaynak	Döner Sermaye	95.060.000,00
	Diğer Yurt İçi	0,00
	Yurt Dışı	0,00
Toplam Bütçe Dışı Kaynak İhtiyacı		95.060.000,00
Toplam Kaynak İhtiyacı		106.191.000,00

FAALİYET MALİYETLERİ TABLOSU

İdare Adı	38.15 - ULUDAĞ ÜNİVERSİTESİ
Performans Hedefi	32 - Yapılan Ameliyat Sayısını % 2 Artırmak
Faaliyet Adı	Ameliyat Hizmeti Sunmak
Sorumlu Harcama Birimi veya Birimleri	38.15.03.30 - SAĞLIK UYGULAMA VE ARAŞTIRMA MERKEZİ

Ekonomik Kod		Ödenek
01	Personel Giderleri	1.469.000,00
02	SGK Devlet Primi Giderleri	374.000,00
03	Mal ve Hizmet Alım Giderleri	0,00
04	Faiz Giderleri	0,00
05	Cari Transferler	0,00
06	Sermaye Giderleri	0,00
07	Sermaye Transferleri	0,00
08	Borç verme	0,00
Toplam Bütçe Kaynak İhtiyacı		1.843.000,00
Bütçe Dışı Kaynak	Döner Sermaye	15.430.000,00
	Diğer Yurt İçi	0,00
	Yurt Dışı	0,00
Toplam Bütçe Dışı Kaynak İhtiyacı		15.430.000,00
Toplam Kaynak İhtiyacı		17.273.000,00

FAALİYET MALİYETLERİ TABLOSU

İdare Adı	38.15 - ULUDAĞ ÜNİVERSİTESİ
Performans Hedefi	33 - Poliklinik Hasta Sayısını % 3 Artırmak
Faaliyet Adı	Poliklinik Hizmeti Sunmak
Sorumlu Harcama Birimi veya Birimleri	38.15.03.30 - SAĞLIK UYGULAMA VE ARAŞTIRMA MERKEZİ

Ekonomik Kod		Ödenek
01	Personel Giderleri	3.672.000,00
02	SGK Devlet Primi Giderleri	936.000,00
03	Mal ve Hizmet Alım Giderleri	132.000,00
04	Faiz Giderleri	0,00
05	Cari Transferler	0,00
06	Sermaye Giderleri	0,00
07	Sermaye Transferleri	0,00
08	Borç verme	0,00
Toplam Bütçe Kaynak İhtiyacı		4.740.000,00
Bütçe Dışı Kaynak	Döner Sermaye	38.075.000,00
	Diğer Yurt İçi	0,00
	Yurt Dışı	0,00
Toplam Bütçe Dışı Kaynak İhtiyacı		38.075.000,00
Toplam Kaynak İhtiyacı		42.815.000,00

FAALİYET MALİYETLERİ TABLOSU

İdare Adı	38.15 - ULUDAĞ ÜNİVERSİTESİ
Performans Hedefi	34 - Laboratuarlarda Çalışılan Test Sayısını % 3 Artırmak
Faaliyet Adı	Laboratuar Hizmeti Sunmak
Sorumlu Harcama Birimi veya Birimleri	38.15.03.30 - SAĞLIK UYGULAMA VE ARAŞTIRMA MERKEZİ

Ekonomik Kod		Ödenek
01	Personel Giderleri	735.000,00
02	SGK Devlet Primi Giderleri	187.000,00
03	Mal ve Hizmet Alım Giderleri	0,00
04	Faiz Giderleri	0,00
05	Cari Transferler	0,00
06	Sermaye Giderleri	0,00
07	Sermaye Transferleri	0,00
08	Borç verme	0,00
Toplam Bütçe Kaynak İhtiyacı		922.000,00
Bütçe Dışı Kaynak	Döner Sermaye	6.295.000,00
	Diğer Yurt İçi	0,00
	Yurt Dışı	0,00
Toplam Bütçe Dışı Kaynak İhtiyacı		6.295.000,00
Toplam Kaynak İhtiyacı		7.217.000,00

FAALİYET MALİYETLERİ TABLOSU

İdare Adı	38.15 - ULUDAĞ ÜNİVERSİTESİ
Performans Hedefi	35 - Sağlık Bakanlığı Hizmet Kalite Belgesini Almak İçin Hazırlıkları Tamamlamak
Faaliyet Adı	Hizmet Kalite Belgesi Almak
Sorumlu Harcama Birimi veya Birimleri	38.15.03.30 - SAĞLIK UYGULAMA VE ARAŞTIRMA MERKEZİ

Ekonomik Kod		Ödenek
01	Personel Giderleri	40.000,00
02	SGK Devlet Primi Giderleri	10.000,00
03	Mal ve Hizmet Alım Giderleri	0,00
04	Faiz Giderleri	0,00
05	Cari Transferler	0,00
06	Sermaye Giderleri	0,00
07	Sermaye Transferleri	0,00
08	Borç verme	0,00
Toplam Bütçe Kaynak İhtiyacı		50.000,00
Bütçe Dışı Kaynak	Döner Sermaye	30.000,00
	Diğer Yurt İçi	0,00
	Yurt Dışı	0,00
Toplam Bütçe Dışı Kaynak İhtiyacı		30.000,00
Toplam Kaynak İhtiyacı		80.000,00

FAALİYET MALİYETLERİ TABLOSU

İdare Adı	38.15 - ULUDAĞ ÜNİVERSİTESİ
Performans Hedefi	36 - Mevcut Kalite ve Akreditasyon Hedeflerini İyileştirmek
Faaliyet Adı	Kalite ve Akreditasyon Çalışmalarını Yürütmek
Sorumlu Harcama Birimi veya Birimleri	38.15.03.30 - SAĞLIK UYGULAMA VE ARAŞTIRMA MERKEZİ

Ekonomik Kod		Ödenek
01	Personel Giderleri	40.000,00
02	SGK Devlet Primi Giderleri	10.000,00
03	Mal ve Hizmet Alım Giderleri	0,00
04	Faiz Giderleri	0,00
05	Cari Transferler	0,00
06	Sermaye Giderleri	0,00
07	Sermaye Transferleri	0,00
08	Borç verme	0,00
Toplam Bütçe Kaynak İhtiyacı		50.000,00
Bütçe Dışı Kaynak	Döner Sermaye	10.000,00
	Diğer Yurt İçi	0,00
	Yurt Dışı	0,00
Toplam Bütçe Dışı Kaynak İhtiyacı		10.000,00
Toplam Kaynak İhtiyacı		60.000,00

FAALİYET MALİYETLERİ TABLOSU

İdare Adı	38.15 - ULUDAĞ ÜNİVERSİTESİ
Performans Hedefi	37 - Mevcut Kalite ve Akreditasyon Belgelerinin Devamlılığını Sağlamak
Faaliyet Adı	Mevcut Kalite Çalışmalarının Devamlılığını Sağlamak
Sorumlu Harcama Birimi veya Birimleri	38.15.03.30 - SAĞLIK UYGULAMA VE ARAŞTIRMA MERKEZİ

Ekonomik Kod		Ödenek
01	Personel Giderleri	0,00
02	SGK Devlet Primi Giderleri	0,00
03	Mal ve Hizmet Alım Giderleri	0,00
04	Faiz Giderleri	0,00
05	Cari Transferler	0,00
06	Sermaye Giderleri	0,00
07	Sermaye Transferleri	0,00
08	Borç verme	0,00
Toplam Bütçe Kaynak İhtiyacı		0,00
Bütçe Dışı Kaynak	Döner Sermaye	100.000,00
	Diğer Yurt İçi	0,00
	Yurt Dışı	0,00
Toplam Bütçe Dışı Kaynak İhtiyacı		100.000,00
Toplam Kaynak İhtiyacı		100.000,00

FAALİYET MALİYETLERİ TABLOSU

İdare Adı	38.15 - ULUDAĞ ÜNİVERSİTESİ
Performans Hedefi	38 - Sağlık Amaçlı Tesislerin Fiziki Durumunu İyileştirmek
Faaliyet Adı	Hastane Büyük Onarım
Sorumlu Harcama Birimi veya Birimleri	38.15.03.30 - SAĞLIK UYGULAMA VE ARAŞTIRMA MERKEZİ

Ekonomik Kod		Ödenek
01	Personel Giderleri	0,00
02	SGK Devlet Primi Giderleri	0,00
03	Mal ve Hizmet Alım Giderleri	0,00
04	Faiz Giderleri	0,00
05	Cari Transferler	0,00
06	Sermaye Giderleri	3.500.000,00
07	Sermaye Transferleri	0,00
08	Borç verme	0,00
Toplam Bütçe Kaynak İhtiyacı		3.500.000,00
Bütçe Dışı Kaynak	Döner Sermaye	2.000.000,00
	Diğer Yurt İçi	0,00
	Yurt Dışı	0,00
Toplam Bütçe Dışı Kaynak İhtiyacı		2.000.000,00
Toplam Kaynak İhtiyacı		5.500.000,00

FAALİYET MALİYETLERİ TABLOSU

İdare Adı	38.15 - ULUDAĞ ÜNİVERSİTESİ
Performans Hedefi	39 - Çağdaş Tanı ve Tedavi Amaçlı Cihazların Sayısını Artırmak
Faaliyet Adı	Hastane Donanım Hizmeti
Sorumlu Harcama Birimi veya Birimleri	38.15.03.30 - SAĞLIK UYGULAMA VE ARAŞTIRMA MERKEZİ

Ekonomik Kod		Ödenek
01	Personel Giderleri	0,00
02	SGK Devlet Primi Giderleri	0,00
03	Mal ve Hizmet Alım Giderleri	0,00
04	Faiz Giderleri	0,00
05	Cari Transferler	0,00
06	Sermaye Giderleri	3.350.000,00
07	Sermaye Transferleri	0,00
08	Borç verme	0,00
Toplam Bütçe Kaynak İhtiyacı		3.350.000,00
Bütçe Dışı Kaynak	Döner Sermaye	1.000.000,00
	Diğer Yurt İçi	0,00
	Yurt Dışı	0,00
Toplam Bütçe Dışı Kaynak İhtiyacı		1.000.000,00
Toplam Kaynak İhtiyacı		4.350.000,00

FAALİYET MALİYETLERİ TABLOSU

İdare Adı	38.15 - ULUDAĞ ÜNİVERSİTESİ
Performans Hedefi	40 - Sağlık Hizmeti Sunulan Hayvan Sayısını Artırmak
Faaliyet Adı	Hayvan Sağlığı Hizmeti
Sorumlu Harcama Birimi veya Birimleri	38.15.02.39 - VETERİNER FAKÜLTESİ

Ekonomik Kod		Ödenek
01	Personel Giderleri	0,00
02	SGK Devlet Primi Giderleri	0,00
03	Mal ve Hizmet Alım Giderleri	0,00
04	Faiz Giderleri	0,00
05	Cari Transferler	0,00
06	Sermaye Giderleri	0,00
07	Sermaye Transferleri	0,00
08	Borç verme	0,00
Toplam Bütçe Kaynak İhtiyacı		0,00
Bütçe Dışı Kaynak	Döner Sermaye	100.000,00
	Diğer Yurt İçi	0,00
	Yurt Dışı	0,00
Toplam Bütçe Dışı Kaynak İhtiyacı		100.000,00
Toplam Kaynak İhtiyacı		100.000,00

FAALİYET MALİYETLERİ TABLOSU

İdare Adı	38.15 - ULUDAĞ ÜNİVERSİTESİ
Performans Hedefi	41 - Kalite Yönetim Sistemini Tüm Birimlere Yaygınlaştırmak
Faaliyet Adı	Üst Yönetim ve Destek Hizmetleri
Sorumlu Harcama Birimi veya Birimleri	38.15.02.00 - SAĞLIK BİLİMLERİ ENSTİTÜSÜ, 38.15.02.30 - TIP FAKÜLTESİ, 38.15.02.39 - VETERİNER FAKÜLTESİ, 38.15.02.76 - SAĞLIK YÜKSEKOKULU, 38.15.03.00 - SAĞLIK HİZMETLERİ MESLEK YÜKSEKOKULU, 38.15.03.30 - SAĞLIK UYGULAMA VE ARAŞTIRMA MERKEZİ, 38.15.03.31 - ATATÜRK REHABİLİTASYON UYGULAMA VE ARAŞTIRMA MERKEZİ, 38.15.04.00 - FEN BİLİMLERİ ENSTİTÜSÜ, 38.15.04.32 - FEN-EDEBİYAT FAKÜLTESİ, 38.15.04.45 - MÜHENDİSLİK MİMARLIK FAKÜLTESİ, 38.15.04.47 - ZİRAAT FAKÜLTESİ, 38.15.04.76 - GEMLİK NECATİ KURTULUŞ DENİZCİLİK YÜKSEKOKULU, 38.15.05.00 - TEKNİK BİLİMLER MESLEK YÜKSEKOKULU, 38.15.05.02 - YENİŞEHİR İBRAHİM ORHAN MESLEK YÜKSEKOKULU, 38.15.05.03 - ORHANGAZİ MESLEK YÜKSEKOKULU, 38.15.05.04 - GEMLİK ASIM KOÇABIYIK MESLEK YÜKSEKOKULU, 38.15.05.05 - ORHANELİ MESLEK YÜKSEKOKULU, 38.15.05.06 - KELES MESLEK YÜKSEKOKULU, 38.15.05.07 - HARMANCIK MESLEK YÜKSEKOKULU, 38.15.05.08 - BÜYÜKORHAN MESLEK YÜKSEKOKULU, 38.15.06.04 - SOSYAL BİLİMLER ENSTİTÜSÜ, 38.15.06.05 - EĞİTİM BİLİMLERİ ENSTİTÜSÜ, 38.15.06.31 - EĞİTİM FAKÜLTESİ, 38.15.06.39 - HUKUK FAKÜLTESİ, 38.15.06.41 - İNEGÖL İŞLETME FAKÜLTESİ, 38.15.06.43 - İKTİSADİ VE İDARİ BİLİMLER FAKÜLTESİ, 38.15.06.47 - GÜZEL SANATLAR FAKÜLTESİ, 38.15.06.54 - İLAHİYAT FAKÜLTESİ, 38.15.06.77 - DEVLET KONSERVATUARI, 38.15.06.83 - YABANCI DİLLER YÜKSEKOKULU, 38.15.07.00 - KARACABEY MESLEK YÜKSEKOKULU, 38.15.07.01 - MUSTAFA KEMALPAŞA MESLEK YÜKSEKOKULU, 38.15.07.02 - İZNIK MESLEK YÜKSEKOKULU, 38.15.07.03 - İNEGÖL MESLEK YÜKSEKOKULU, 38.15.07.05 - SOSYAL BİLİMLER MESLEK YÜKSEKOKULU, 38.15.07.29 - İLAHİYAT MESLEK YÜKSEKOKULU, 38.15.07.89 - DİĞER BÖLÜMLER, 38.15.09.01 - ÖZEL KALEM (REKTÖRLÜK), 38.15.09.02 - ÖZEL KALEM (GENEL SEKRETERLİK), 38.15.09.04 - İDARİ VE MALİ İŞLER DAİRE BAŞKANLIĞI, 38.15.09.05 - PERSONEL DAİRE BAŞKANLIĞI, 38.15.09.06 - KÜTÜPHANE VE DOKÜMANTASYON DAİRE BAŞKANLIĞI, 38.15.09.07 - SAĞLIK, KÜLTÜR VE SPOR DAİRE BAŞKANLIĞI, 38.15.09.08 - BİLGİ İŞLEM DAİRE BAŞKANLIĞI, 38.15.09.09 - YAPI İŞLERİ VE TEKNİK DAİRE BAŞKANLIĞI, 38.15.09.10 - ÖĞRENCİ İŞLERİ DAİRE BAŞKANLIĞI, 38.15.09.11 - STRATEJİ GELİŞTİRME DAİRE BAŞKANLIĞI, 38.15.09.12 - HUKUK MÜŞAVİRLİĞİ

Ekonomik Kod		Ödenek
01	Personel Giderleri	19.044.000,00
02	SGK Devlet Primi Giderleri	3.138.500,00
03	Mal ve Hizmet Alım Giderleri	2.123.450,00
04	Faiz Giderleri	0,00
05	Cari Transferler	0,00
06	Sermaye Giderleri	0,00
07	Sermaye Transferleri	0,00
08	Borç verme	0,00
Toplam Bütçe Kaynak İhtiyacı		24.305.950,00
Bütçe Dışı Kaynak	Döner Sermaye	406.000,00
	Diğer Yurt İçi	0,00
	Yurt Dışı	0,00
Toplam Bütçe Dışı Kaynak İhtiyacı		406.000,00
Toplam Kaynak İhtiyacı		24.711.950,00

FAALİYET MALİYETLERİ TABLOSU

İdare Adı	38.15 - ULUDAĞ ÜNİVERSİTESİ
Performans Hedefi	42 - İdari Personelin Niteliğini İyileştirmek
Faaliyet Adı	Hizmet İçi Eğitim
Sorumlu Harcama Birimi veya Birimleri	38.15.09.05 - PERSONEL DAİRE BAŞKANLIĞI

Ekonomik Kod		Ödenek
01	Personel Giderleri	18.000,00
02	SGK Devlet Primi Giderleri	3.000,00
03	Mal ve Hizmet Alım Giderleri	1.000,00
04	Faiz Giderleri	0,00
05	Cari Transferler	0,00
06	Sermaye Giderleri	0,00
07	Sermaye Transferleri	0,00
08	Borç verme	0,00
Toplam Bütçe Kaynak İhtiyacı		22.000,00
Bütçe Dışı Kaynak	Döner Sermaye	0,00
	Diğer Yurt İçi	0,00
	Yurt Dışı	0,00
Toplam Bütçe Dışı Kaynak İhtiyacı		0,00
Toplam Kaynak İhtiyacı		22.000,00

FAALİYET MALİYETLERİ TABLOSU

İdare Adı	38.15 - ULUDAĞ ÜNİVERSİTESİ
Performans Hedefi	43 - İdari Personel Kadro Doluluk Oranını Artırmak
Faaliyet Adı	Personel Hizmetleri (İdari)
Sorumlu Harcama Birimi veya Birimleri	38.15.09.05 - PERSONEL DAİRE BAŞKANLIĞI

Ekonomik Kod		Ödenek
01	Personel Giderleri	18.000,00
02	SGK Devlet Primi Giderleri	3.000,00
03	Mal ve Hizmet Alım Giderleri	0,00
04	Faiz Giderleri	0,00
05	Cari Transferler	0,00
06	Sermaye Giderleri	0,00
07	Sermaye Transferleri	0,00
08	Borç verme	0,00
Toplam Bütçe Kaynak İhtiyacı		21.000,00
Bütçe Dışı Kaynak	Döner Sermaye	0,00
	Diğer Yurt İçi	0,00
	Yurt Dışı	0,00
Toplam Bütçe Dışı Kaynak İhtiyacı		0,00
Toplam Kaynak İhtiyacı		21.000,00

FAALİYET MALİYETLERİ TABLOSU

İdare Adı	38.15 - ULUDAĞ ÜNİVERSİTESİ
Performans Hedefi	44 - İdari Bürolarda Çalışma Koşullarını İyileştirmek
Faaliyet Adı	Büro Donanım Hizmetleri
Sorumlu Harcama Birimi veya Birimleri	38.15.02.00 - SAĞLIK BİLİMLERİ ENSTİTÜSÜ, 38.15.02.30 - TIP FAKÜLTESİ, 38.15.02.39 - VETERİNER FAKÜLTESİ, 38.15.02.76 - SAĞLIK YÜKSEKOKULU, 38.15.03.00 - SAĞLIK HİZMETLERİ MESLEK YÜKSEKOKULU, 38.15.04.00 - FEN BİLİMLERİ ENSTİTÜSÜ, 38.15.04.32 - FEN-EDEBİYAT FAKÜLTESİ, 38.15.04.45 - MÜHENDİSLİK MİMARLIK FAKÜLTESİ, 38.15.04.47 - ZİRAAT FAKÜLTESİ, 38.15.04.76 - GEMLİK NECATİ KURTULUŞ DENİZCİLİK YÜKSEKOKULU, 38.15.05.00 - TEKNİK BİLİMLER MESLEK YÜKSEKOKULU, 38.15.05.02 - YENİŞEHİR İBRAHİM ORHAN MESLEK YÜKSEKOKULU, 38.15.05.03 - ORHANGAZİ MESLEK YÜKSEKOKULU, 38.15.05.04 - GEMLİK ASIM KOCABIYIK MESLEK YÜKSEKOKULU, 38.15.05.05 - ORHANELİ MESLEK YÜKSEKOKULU, 38.15.05.06 - KELES MESLEK YÜKSEKOKULU, 38.15.05.07 - HARMANCIK MESLEK YÜKSEKOKULU, 38.15.05.08 - BÜYÜKORHAN MESLEK YÜKSEKOKULU, 38.15.06.04 - SOSYAL BİLİMLER ENSTİTÜSÜ, 38.15.06.05 - EĞİTİM BİLİMLERİ ENSTİTÜSÜ, 38.15.06.31 - EĞİTİM FAKÜLTESİ, 38.15.06.39 - HUKUK FAKÜLTESİ, 38.15.06.41 - İNEGÖL İŞLETME FAKÜLTESİ, 38.15.06.43 - İKTİSADİ VE İDARİ BİLİMLER FAKÜLTESİ, 38.15.06.47 - GÜZEL SANATLAR FAKÜLTESİ, 38.15.06.54 - İLAHİYAT FAKÜLTESİ, 38.15.06.77 - DEVLET KONSERVATUARI, 38.15.06.83 - YABANCI DİLLER YÜKSEKOKULU, 38.15.07.00 - KARACABEY MESLEK YÜKSEKOKULU, 38.15.07.01 - MUSTAFA KEMALPAŞA MESLEK YÜKSEKOKULU, 38.15.07.02 - İZNIK MESLEK YÜKSEKOKULU, 38.15.07.03 - İNEGÖL MESLEK YÜKSEKOKULU, 38.15.07.05 - SOSYAL BİLİMLER MESLEK YÜKSEKOKULU, 38.15.07.29 - İLAHİYAT MESLEK YÜKSEKOKULU, 38.15.07.89 - DİĞER BÖLÜMLER, 38.15.09.01 - ÖZEL KALEM (REKTÖRLÜK), 38.15.09.02 - ÖZEL KALEM (GENEL SEKRETERLİK), 38.15.09.04 - İDARİ VE MALİ İŞLER DAİRE BAŞKANLIĞI, 38.15.09.05 - PERSONEL DAİRE BAŞKANLIĞI, 38.15.09.06 - KÜTÜPHANE VE DOKÜMANTASYON DAİRE BAŞKANLIĞI, 38.15.09.07 - SAĞLIK, KÜLTÜR VE SPOR DAİRE BAŞKANLIĞI, 38.15.09.08 - BİLGİ İŞLEM DAİRE BAŞKANLIĞI, 38.15.09.09 - YAPI İŞLERİ VE TEKNİK DAİRE BAŞKANLIĞI, 38.15.09.10 - ÖĞRENCİ İŞLERİ DAİRE BAŞKANLIĞI, 38.15.09.11 - STRATEJİ GELİŞTİRME DAİRE BAŞKANLIĞI, 38.15.09.12 - HUKUK MÜŞAVİRLİĞİ

Ekonomik Kod		Ödenek
01	Personel Giderleri	0,00
02	SGK Devlet Primi Giderleri	0,00
03	Mal ve Hizmet Alım Giderleri	4.000,00
04	Faiz Giderleri	0,00
05	Cari Transferler	0,00
06	Sermaye Giderleri	130.000,00
07	Sermaye Transferleri	0,00
08	Borç verme	0,00
Toplam Bütçe Kaynak İhtiyacı		134.000,00
Bütçe Dışı Kaynak	Döner Sermaye	0,00
	Diğer Yurt İçi	0,00
	Yurt Dışı	0,00
Toplam Bütçe Dışı Kaynak İhtiyacı		0,00
Toplam Kaynak İhtiyacı		134.000,00

FAALİYET MALİYETLERİ TABLOSU

İdare Adı	38.15 - ULUDAĞ ÜNİVERSİTESİ
Performans Hedefi	45 - Rektörlük İdari Teşkilatında Elektronik Arşivleme ve Takip Sistemini Oluşturmak
Faaliyet Adı	Otomasyon Hizmetleri (Elektronik Arşivleme)
Sorumlu Harcama Birimi veya Birimleri	38.15.09.08 - BİLGİ İŞLEM DAİRE BAŞKANLIĞI, 38.15.09.04 – İDARİ VE MALİ İŞLER DAİRE BAŞKANLIĞI

Ekonomik Kod		Ödenek
01	Personel Giderleri	0,00
02	SGK Devlet Primi Giderleri	0,00
03	Mal ve Hizmet Alım Giderleri	4.000,00
04	Faiz Giderleri	0,00
05	Cari Transferler	0,00
06	Sermaye Giderleri	120.000,00
07	Sermaye Transferleri	0,00
08	Borç verme	0,00
Toplam Bütçe Kaynak İhtiyacı		124.000,00
Bütçe Dışı Kaynak	Döner Sermaye	0,00
	Diğer Yurt İçi	0,00
	Yurt Dışı	0,00
Toplam Bütçe Dışı Kaynak İhtiyacı		0,00
Toplam Kaynak İhtiyacı		124.000,00

FAALİYET MALİYETLERİ TABLOSU

İdare Adı	38.15 - ULUDAĞ ÜNİVERSİTESİ
Performans Hedefi	46 - Çalışanlara Sunulan Sosyal ve Spor Hizmetlerini İyileştirmek
Faaliyet Adı	Anket Uygulamak (Sosyal ve Spor Faaliyetleri)
Sorumlu Harcama Birimi veya Birimleri	38.15.09.07 - SAĞLIK, KÜLTÜR VE SPOR DAİRE BAŞKANLIĞI

Ekonomik Kod		Ödenek
01	Personel Giderleri	0,00
02	SGK Devlet Primi Giderleri	0,00
03	Mal ve Hizmet Alım Giderleri	1.000,00
04	Faiz Giderleri	0,00
05	Cari Transferler	0,00
06	Sermaye Giderleri	0,00
07	Sermaye Transferleri	0,00
08	Borç verme	0,00
Toplam Bütçe Kaynak İhtiyacı		1.000,00
Bütçe Dışı Kaynak	Döner Sermaye	0,00
	Diğer Yurt İçi	0,00
	Yurt Dışı	0,00
Toplam Bütçe Dışı Kaynak İhtiyacı		0,00
Toplam Kaynak İhtiyacı		1.000,00

FAALİYET MALİYETLERİ TABLOSU

İdare Adı	38.15 - ULUDAĞ ÜNİVERSİTESİ
Performans Hedefi	47 - Öğrencilere Yönelik Tanıtım ve Yönlendirme Faaliyetlerinin Sayısını Artırmak
Faaliyet Adı	Öğrencilere Yönelik Tanıtım
Sorumlu Harcama Birimi veya Birimleri	38.15.02.00 - SAĞLIK BİLİMLERİ ENSTİTÜSÜ, 38.15.02.30 - TIP FAKÜLTESİ, 38.15.02.39 - VETERİNER FAKÜLTESİ, 38.15.02.76 - SAĞLIK YÜKSEKOKULU, 38.15.03.00 - SAĞLIK HİZMETLERİ MESLEK YÜKSEKOKULU, 38.15.04.00 - FEN BİLİMLERİ ENSTİTÜSÜ, 38.15.04.32 - FEN-EDEBİYAT FAKÜLTESİ, 38.15.04.45 - MÜHENDİSLİK MİMARLIK FAKÜLTESİ, 38.15.04.47 - ZİRAAT FAKÜLTESİ, 38.15.04.76 - GEMLİK NECATİ KURTULUŞ DENİZCİLİK YÜKSEKOKULU, 38.15.05.00 - TEKNİK BİLİMLER MESLEK YÜKSEKOKULU, 38.15.05.02 - YENİŞEHİR İBRAHİM ORHAN MESLEK YÜKSEKOKULU, 38.15.05.03 - ORHANGAZİ MESLEK YÜKSEKOKULU, 38.15.05.04 - GEMLİK ASIM KOCABİYİK MESLEK YÜKSEKOKULU, 38.15.05.05 - ORHANELİ MESLEK YÜKSEKOKULU, 38.15.05.06 - KELES MESLEK YÜKSEKOKULU, 38.15.05.07 - HARMANCIK MESLEK YÜKSEKOKULU, 38.15.05.08 - BÜYÜKORHAN MESLEK YÜKSEKOKULU, 38.15.06.04 - SOSYAL BİLİMLER ENSTİTÜSÜ, 38.15.06.05 - EĞİTİM BİLİMLERİ ENSTİTÜSÜ, 38.15.06.31 - EĞİTİM FAKÜLTESİ, 38.15.06.39 - HUKUK FAKÜLTESİ, 38.15.06.41 - İNEGÖL İŞLETME FAKÜLTESİ, 38.15.06.43 - İKTİSADİ VE İDARİ BİLİMLER FAKÜLTESİ, 38.15.06.47 - GÜZEL SANATLAR FAKÜLTESİ, 38.15.06.54 - İLAHİYAT FAKÜLTESİ, 38.15.06.77 - DEVLET KONSERVATUARI, 38.15.06.83 - YABANCI DİLLER YÜKSEKOKULU, 38.15.07.00 - KARACABEY MESLEK YÜKSEKOKULU, 38.15.07.01 - MUSTAFA KEMALPAŞA MESLEK YÜKSEKOKULU, 38.15.07.02 - İZNIK MESLEK YÜKSEKOKULU, 38.15.07.03 - İNEGÖL MESLEK YÜKSEKOKULU, 38.15.07.05 - SOSYAL BİLİMLER MESLEK YÜKSEKOKULU, 38.15.07.29 - İLAHİYAT MESLEK YÜKSEKOKULU, 38.15.07.89 - DİĞER BÖLÜMLER

Ekonomik Kod		Ödenek
01	Personel Giderleri	0,00
02	SGK Devlet Primi Giderleri	0,00
03	Mal ve Hizmet Alım Giderleri	32.000,00
04	Faiz Giderleri	0,00
05	Cari Transferler	0,00
06	Sermaye Giderleri	0,00
07	Sermaye Transferleri	0,00
08	Borç verme	0,00
Toplam Bütçe Kaynak İhtiyacı		32.000,00
Bütçe Dışı Kaynak	Döner Sermaye	0,00
	Diğer Yurt İçi	0,00
	Yurt Dışı	0,00
Toplam Bütçe Dışı Kaynak İhtiyacı		0,00
Toplam Kaynak İhtiyacı		32.000,00

FAALİYET MALİYETLERİ TABLOSU

İdare Adı	38.15 - ULUDAĞ ÜNİVERSİTESİ
Performans Hedefi	48 - Öğrencilere Yönelik Bilimsel, Sosyal, Kültürel ve Sportif Faaliyetlerini İyileştirmek
Faaliyet Adı	Öğrencilere Yönelik Sosyal - Kültürel - Spor Hizmetler
Sorumlu Harcama Birimi veya Birimleri	38.15.09.07 - SAĞLIK, KÜLTÜR VE SPOR DAİRE BAŞKANLIĞI

Ekonomik Kod		Ödenek
01	Personel Giderleri	250.000,00
02	SGK Devlet Primi Giderleri	25.000,00
03	Mal ve Hizmet Alım Giderleri	653.000,00
04	Faiz Giderleri	0,00
05	Cari Transferler	0,00
06	Sermaye Giderleri	0,00
07	Sermaye Transferleri	0,00
08	Borç verme	0,00
Toplam Bütçe Kaynak İhtiyacı		928.000,00
Bütçe Dışı Kaynak	Döner Sermaye	0,00
	Diğer Yurt İçi	0,00
	Yurt Dışı	0,00
Toplam Bütçe Dışı Kaynak İhtiyacı		0,00
Toplam Kaynak İhtiyacı		928.000,00

FAALİYET MALİYETLERİ TABLOSU

İdare Adı	38.15 - ULUDAĞ ÜNİVERSİTESİ
Performans Hedefi	49 - Öğrencilere Yönelik Barınma ve Beslenme Hizmetlerini İyileştirmek
Faaliyet Adı	Barınma - Beslenme Hizmetleri
Sorumlu Harcama Birimi veya Birimleri	38.15.09.07 - SAĞLIK, KÜLTÜR VE SPOR DAİRE BAŞKANLIĞI

Ekonomik Kod		Ödenek
01	Personel Giderleri	980.000,00
02	SGK Devlet Primi Giderleri	216.000,00
03	Mal ve Hizmet Alım Giderleri	4.707.000,00
04	Faiz Giderleri	0,00
05	Cari Transferler	0,00
06	Sermaye Giderleri	0,00
07	Sermaye Transferleri	0,00
08	Borç verme	0,00
Toplam Bütçe Kaynak İhtiyacı		5.903.000,00
Bütçe Dışı Kaynak	Döner Sermaye	0,00
	Diğer Yurt İçi	0,00
	Yurt Dışı	0,00
Toplam Bütçe Dışı Kaynak İhtiyacı		0,00
Toplam Kaynak İhtiyacı		5.903.000,00

FAALİYET MALİYETLERİ TABLOSU

İdare Adı	38.15 - ULUDAĞ ÜNİVERSİTESİ
Performans Hedefi	50 - Spor Amaçlı Tesislerin Alanını Artırmak
Faaliyet Adı	Açık ve Kapalı Spor Tesisleri
Sorumlu Harcama Birimi veya Birimleri	38.15.09.09 - YAPI İŞLERİ VE TEKNİK DAİRE BAŞKANLIĞI

Ekonomik Kod		Ödenek
01	Personel Giderleri	18.000,00
02	SGK Devlet Primi Giderleri	3.000,00
03	Mal ve Hizmet Alım Giderleri	0,00
04	Faiz Giderleri	0,00
05	Cari Transferler	0,00
06	Sermaye Giderleri	1.000.000,00
07	Sermaye Transferleri	0,00
08	Borç verme	0,00
Toplam Bütçe Kaynak İhtiyacı		1.021.000,00
Bütçe Dışı Kaynak	Döner Sermaye	0,00
	Diğer Yurt İçi	0,00
	Yurt Dışı	0,00
Toplam Bütçe Dışı Kaynak İhtiyacı		0,00
Toplam Kaynak İhtiyacı		1.021.000,00

FAALİYET MALİYETLERİ TABLOSU

İdare Adı	38.15 - ULUDAĞ ÜNİVERSİTESİ
Performans Hedefi	51 - Sosyal Amaçlı Tesislerin Alanını Artırmak
Faaliyet Adı	Öğrenci Sosyal Yaşam Alanı
Sorumlu Harcama Birimi veya Birimleri	38.15.09.09 - YAPI İŞLERİ VE TEKNİK DAİRE BAŞKANLIĞI

Ekonomik Kod		Ödenek
01	Personel Giderleri	18.000,00
02	SGK Devlet Primi Giderleri	3.000,00
03	Mal ve Hizmet Alım Giderleri	0,00
04	Faiz Giderleri	0,00
05	Cari Transferler	0,00
06	Sermaye Giderleri	2.000.000,00
07	Sermaye Transferleri	0,00
08	Borç verme	0,00
Toplam Bütçe Kaynak İhtiyacı		2.021.000,00
Bütçe Dışı Kaynak	Döner Sermaye	0,00
	Diğer Yurt İçi	0,00
	Yurt Dışı	0,00
Toplam Bütçe Dışı Kaynak İhtiyacı		0,00
Toplam Kaynak İhtiyacı		2.021.000,00

FAALİYET MALİYETLERİ TABLOSU

İdare Adı	38.15 - ULUDAĞ ÜNİVERSİTESİ
Performans Hedefi	52 - Mezunlarla İlişkileri Güçlendirmek
Faaliyet Adı	Mezunlarla İşbirliği
Sorumlu Harcama Birimi veya Birimleri	38.15.02.00 - SAĞLIK BİLİMLERİ ENSTİTÜSÜ, 38.15.02.30 - TIP FAKÜLTESİ, 38.15.02.39 - VETERİNER FAKÜLTESİ, 38.15.02.76 - SAĞLIK YÜKSEKOKULU, 38.15.03.00 - SAĞLIK HİZMETLERİ MESLEK YÜKSEKOKULU, 38.15.04.00 - FEN BİLİMLERİ ENSTİTÜSÜ, 38.15.04.32 - FEN-EDEBİYAT FAKÜLTESİ, 38.15.04.45 - MÜHENDİSLİK MİMARLIK FAKÜLTESİ, 38.15.04.47 - ZİRAAT FAKÜLTESİ, 38.15.05.00 - TEKNİK BİLİMLER MESLEK YÜKSEKOKULU, 38.15.05.02 - YENİŞEHİR İBRAHİM ORHAN MESLEK YÜKSEKOKULU, 38.15.05.03 - ORHANGAZİ MESLEK YÜKSEKOKULU, 38.15.05.04 - GEMLİK ASIM KOCABIYIK MESLEK YÜKSEKOKULU, 38.15.05.05 - ORHANELİ MESLEK YÜKSEKOKULU, 38.15.05.06 - KELES MESLEK YÜKSEKOKULU, 38.15.05.07 - HARMANCIK MESLEK YÜKSEKOKULU, 38.15.05.08 - BÜYÜKORHAN MESLEK YÜKSEKOKULU, 38.15.06.04 - SOSYAL BİLİMLER ENSTİTÜSÜ, 38.15.06.05 - EĞİTİM BİLİMLERİ ENSTİTÜSÜ, 38.15.06.31 - EĞİTİM FAKÜLTESİ, 38.15.06.39 - HUKUK FAKÜLTESİ, 38.15.06.43 - İKTİSADİ VE İDARİ BİLİMLER FAKÜLTESİ, 38.15.06.47 - GÜZEL SANATLAR FAKÜLTESİ, 38.15.06.54 - İLAHİYAT FAKÜLTESİ, 38.15.06.77 - DEVLET KONSERVATUARI, 38.15.06.83 - YABANCI DİLLER YÜKSEKOKULU, 38.15.07.00 - KARACABEY MESLEK YÜKSEKOKULU, 38.15.07.01 - MUSTAFA KEMALPAŞA MESLEK YÜKSEKOKULU, 38.15.07.02 - İZNIK MESLEK YÜKSEKOKULU, 38.15.07.03 - İNEGÖL MESLEK YÜKSEKOKULU, 38.15.07.05 - SOSYAL BİLİMLER MESLEK YÜKSEKOKULU, 38.15.07.89 - DİĞER BÖLÜMLER

Ekonomik Kod		Ödenek
01	Personel Giderleri	0,00
02	SGK Devlet Primi Giderleri	0,00
03	Mal ve Hizmet Alım Giderleri	15.000,00
04	Faiz Giderleri	0,00
05	Cari Transferler	0,00
06	Sermaye Giderleri	0,00
07	Sermaye Transferleri	0,00
08	Borç verme	0,00
Toplam Bütçe Kaynak İhtiyacı		15.000,00
Bütçe Dışı Kaynak	Döner Sermaye	0,00
	Diğer Yurt İçi	0,00
	Yurt Dışı	0,00
Toplam Bütçe Dışı Kaynak İhtiyacı		0,00
Toplam Kaynak İhtiyacı		15.000,00

FAALİYET MALİYETLERİ TABLOSU

İdare Adı	38.15 - ULUDAĞ ÜNİVERSİTESİ
Performans Hedefi	53 - Üniversite – Sanayi İşbirliğine Yönelik Eğitim, Danışmanlık ve İşbirliği Faaliyetlerin Sayısını Artırmak
Faaliyet Adı	Üniversite-Sanayi İşbirliği
Sorumlu Harcama Birimi veya Birimleri	38.15.02.00 - SAĞLIK BİLİMLERİ ENSTİTÜSÜ, 38.15.02.39 - VETERİNER FAKÜLTESİ, 38.15.02.76 - SAĞLIK YÜKSEKOKULU, 38.15.03.00 - SAĞLIK HİZMETLERİ MESLEK YÜKSEKOKULU, 38.15.04.00 - FEN BİLİMLERİ ENSTİTÜSÜ, 38.15.04.32 - FEN-EDEBİYAT FAKÜLTESİ, 38.15.04.45 - MÜHENDİSLİK MİMARLIK FAKÜLTESİ, 38.15.04.47 - ZIRAAT FAKÜLTESİ, 38.15.05.00 - TEKNİK BİLİMLER MESLEK YÜKSEKOKULU, 38.15.05.02 - YENİŞEHİR İBRAHİM ORHAN MESLEK YÜKSEKOKULU, 38.15.05.03 - ORHANGAZİ MESLEK YÜKSEKOKULU, 38.15.05.04 - GEMLİK ASIM KOCABİYYİK MESLEK YÜKSEKOKULU, 38.15.05.05 - ORHANELİ MESLEK YÜKSEKOKULU, 38.15.05.06 - KELES MESLEK YÜKSEKOKULU, 38.15.05.07 - HARMANCIK MESLEK YÜKSEKOKULU, 38.15.06.04 - SOSYAL BİLİMLER ENSTİTÜSÜ, 38.15.06.05 - EĞİTİM BİLİMLERİ ENSTİTÜSÜ, 38.15.06.31 - EĞİTİM FAKÜLTESİ, 38.15.06.39 - HUKUK FAKÜLTESİ, 38.15.06.43 - İKTİSADİ VE İDARİ BİLİMLER FAKÜLTESİ, 38.15.06.47 - GÜZEL SANATLAR FAKÜLTESİ, 38.15.06.54 - İLAHİYAT FAKÜLTESİ, 38.15.06.77 - DEVLET KONSERVATUARI, 38.15.06.83 - YABANCI DİLLER YÜKSEKOKULU, 38.15.07.00 - KARACABEY MESLEK YÜKSEKOKULU, 38.15.07.01 - MUSTAFA KEMALPAŞA MESLEK YÜKSEKOKULU, 38.15.07.02 - İZNIK MESLEK YÜKSEKOKULU, 38.15.07.03 - İNEĞÖL MESLEK YÜKSEKOKULU, 38.15.07.05 - SOSYAL BİLİMLER MESLEK YÜKSEKOKULU, 38.15.07.89 - DİĞER BÖLÜMLER, 38.15.09.02 - ÖZEL KALEM (GENEL SEKRETERLİK)

Ekonomik Kod		Ödenek
01	Personel Giderleri	0,00
02	SGK Devlet Primi Giderleri	0,00
03	Mal ve Hizmet Alım Giderleri	30.000,00
04	Faiz Giderleri	0,00
05	Cari Transferler	0,00
06	Sermaye Giderleri	0,00
07	Sermaye Transferleri	0,00
08	Borç verme	0,00
Toplam Bütçe Kaynak İhtiyacı		30.000,00
Bütçe Dışı Kaynak	Döner Sermaye	25.000,00
	Diğer Yurt İçi	0,00
	Yurt Dışı	0,00
Toplam Bütçe Dışı Kaynak İhtiyacı		25.000,00
Toplam Kaynak İhtiyacı		55.000,00

FAALİYET MALİYETLERİ TABLOSU

İdare Adı	38.15 - ULUDAĞ ÜNİVERSİTESİ
Performans Hedefi	54 - Diğer Üniversiteler İle İlişkilerin Geliştirilmesine Yönelik Faaliyetlerin Sayısını Artırmak
Faaliyet Adı	Diğer Üniversitelerle İşbirliği
Sorumlu Harcama Birimi veya Birimleri	38.15.09.02 - ÖZEL KALEM (GENEL SEKRETERLİK)

Ekonomik Kod		Ödenek
01	Personel Giderleri	0,00
02	SGK Devlet Primi Giderleri	0,00
03	Mal ve Hizmet Alım Giderleri	3.000,00
04	Faiz Giderleri	0,00
05	Cari Transferler	0,00
06	Sermaye Giderleri	0,00
07	Sermaye Transferleri	0,00
08	Borç verme	0,00
Toplam Bütçe Kaynak İhtiyacı		3.000,00
Bütçe Dışı Kaynak	Döner Sermaye	0,00
	Diğer Yurt İçi	0,00
	Yurt Dışı	0,00
Toplam Bütçe Dışı Kaynak İhtiyacı		0,00
Toplam Kaynak İhtiyacı		3.000,00

FAALİYET MALİYETLERİ TABLOSU

İdare Adı	38.15 - ULUDAĞ ÜNİVERSİTESİ
Performans Hedefi	55 - Kamu İdareleri, Meslek Odaları ve STK'lara Yönelik Faaliyetlerin Sayısını Artırmak
Faaliyet Adı	Diğer Paydaşlarla İşbirliği
Sorumlu Harcama Birimi veya Birimleri	38.15.09.02 - ÖZEL KALEM (GENEL SEKRETERLİK)

Ekonomik Kod		Ödenek
01	Personel Giderleri	0,00
02	SGK Devlet Primi Giderleri	0,00
03	Mal ve Hizmet Alım Giderleri	3.000,00
04	Faiz Giderleri	0,00
05	Cari Transferler	0,00
06	Sermaye Giderleri	0,00
07	Sermaye Transferleri	0,00
08	Borç verme	0,00
Toplam Bütçe Kaynak İhtiyacı		3.000,00
Bütçe Dışı Kaynak	Döner Sermaye	0,00
	Diğer Yurt İçi	0,00
	Yurt Dışı	0,00
Toplam Bütçe Dışı Kaynak İhtiyacı		0,00
Toplam Kaynak İhtiyacı		3.000,00

FAALİYET MALİYETLERİ TABLOSU

İdare Adı	38.15 - ULUDAĞ ÜNİVERSİTESİ
Performans Hedefi	56 - Sosyal Sorumluluk Proje Sayısını Artırmak
Faaliyet Adı	Sosyal Sorumluluk Projesi
Sorumlu Harcama Birimi veya Birimleri	38.15.09.02 - ÖZEL KALEM (GENEL SEKRETERLİK), 38.15.09.07 - SAĞLIK, KÜLTÜR VE SPOR DAİRE BAŞKANLIĞI

Ekonomik Kod		Ödenek
01	Personel Giderleri	0,00
02	SGK Devlet Primi Giderleri	0,00
03	Mal ve Hizmet Alım Giderleri	3.000,00
04	Faiz Giderleri	0,00
05	Cari Transferler	0,00
06	Sermaye Giderleri	0,00
07	Sermaye Transferleri	0,00
08	Borç verme	0,00
Toplam Bütçe Kaynak İhtiyacı		3.000,00
Bütçe Dışı Kaynak	Döner Sermaye	0,00
	Diğer Yurt İçi	0,00
	Yurt Dışı	0,00
Toplam Bütçe Dışı Kaynak İhtiyacı		0,00
Toplam Kaynak İhtiyacı		3.000,00

FAALİYET MALİYETLERİ TABLOSU

İdare Adı	38.15 - ULUDAĞ ÜNİVERSİTESİ
Performans Hedefi	57 - Üniversitemizin Tanıtımına Yönelik Faaliyetlerin Sayısını Artırmak
Faaliyet Adı	Üniversite Tanıtımı
Sorumlu Harcama Birimi veya Birimleri	38.15.09.07 - SAĞLIK, KÜLTÜR VE SPOR DAİRE BAŞKANLIĞI, 38.15.09.10 - ÖĞRENCİ İŞLERİ DAİRE BAŞKANLIĞI,

Ekonomik Kod		Ödenek
01	Personel Giderleri	0,00
02	SGK Devlet Primi Giderleri	0,00
03	Mal ve Hizmet Alım Giderleri	11.000,00
04	Faiz Giderleri	0,00
05	Cari Transferler	0,00
06	Sermaye Giderleri	0,00
07	Sermaye Transferleri	0,00
08	Borç verme	0,00
Toplam Bütçe Kaynak İhtiyacı		11.000,00
Bütçe Dışı Kaynak	Döner Sermaye	0,00
	Diğer Yurt İçi	0,00
	Yurt Dışı	0,00
Toplam Bütçe Dışı Kaynak İhtiyacı		0,00
Toplam Kaynak İhtiyacı		11.000,00

D. İDARENİN TOPLAM KAYNAK İHTİYACI

1. İdari Performans Tabloları

Üniversitemizin her bir performans hedefinin toplam maliyetini gösterir tablolara aşağıda yer verilmiştir.

İDARE PERFORMANS TABLOSU

İdare Adı	38.15 - ULUDAĞ ÜNİVERSİTESİ
------------------	-----------------------------

PERFORMANS HEDEFİ	FAALİYET	Açıklama	2011					
			Bütçe İçi		Bütçe Dışı		Toplam	
			(TL)	PAY(%)	(TL)	PAY(%)	(TL)	PAY(%)
1		Eğitim-Öğretim Planlarının Tamamını Güncelleyerek İyileştirmek	78.500,00	0,03	0,00	0,00	78.500,00	0,02
	1	Dersleri Güncellemek	78.500,00	0,03	0,00	0,00	78.500,00	0,02
2		Eğitim-Öğretim Hizmeti Sunulan Birim Sayısını Artırmak	1.000,00	0,00	0,00	0,00	1.000,00	0,00
	2	Eğitim-Öğretim Birimi Açmak	1.000,00	0,00	0,00	0,00	1.000,00	0,00
3		Ders Veren Kadrolu Öğretim Elemanı Sayısını Artırmak	86.192.550,00	34,48	5.211.000,00	2,96	91.403.550,00	21,47
	3	Eğitim - Öğretim	86.192.550,00	34,48	5.211.000,00	2,96	91.403.550,00	21,47
4		Değişim Programlarından Yararlanan Öğrenci Sayısını Artırmak	0,00	0,00	1.550.000,00	0,88	1.550.000,00	0,36
	4	Öğrenci Değişim Programı	0,00	0,00	1.550.000,00	0,88	1.550.000,00	0,36
5		Yetiştirilen Nitelikli Öğretim Elemanı Sayısını Artırmak	0,00	0,00	150.000,00	0,09	150.000,00	0,04
	5	Öğretim Elemanı Değişimi	0,00	0,00	150.000,00	0,09	150.000,00	0,04
6		Yetiştirilen Nitelikli Öğretim Elemanı Sayısını Artırmak	30.855.000,00	12,34	100.000,00	0,06	30.955.000,00	7,27
	6	Öğretim Elemanı Yetiştirmek/Geliştirmek	30.855.000,00	12,34	100.000,00	0,06	30.955.000,00	7,27
7		Eğitim-Öğretim Amaçlı Bina ve Tesislerin Kapasitesini Artırmak	2.521.000,00	1,01	0,00	0,00	2.521.000,00	0,59
	7	Resim Bölümü Binası	2.521.000,00	1,01	0,00	0,00	2.521.000,00	0,59
8		Eğitim-Öğretim Amaçlı Bina ve Tesislerin Kapasitesini Artırmak	3.321.000,00	1,33	0,00	0,00	3.321.000,00	0,78
	8	Konservatuar Binası	3.321.000,00	1,33	0,00	0,00	3.321.000,00	0,78
9		Eğitim-Öğretim Amaçlı Bina ve Tesislerin Kapasitesini Artırmak	21.000,00	0,01	700.000,00	0,40	721.000,00	0,17
	9	Otomotiv Mühendisliği Derslikleri	21.000,00	0,01	700.000,00	0,40	721.000,00	0,17
10		Eğitim-Öğretim Amaçlı Bina ve Tesislerin Kapasitesini Artırmak	21.000,00	0,01	1.500.000,00	0,85	1.521.000,00	0,36
	10	İyi Hekimlik Uygulamaları Laboratuvarı	21.000,00	0,01	1.500.000,00	0,85	1.521.000,00	0,36
11		Eğitim-Öğretim Amaçlı Bina ve Tesislerin Kapasitesini Artırmak	1.721.000,00	0,69	0,00	0,00	1.721.000,00	0,40
	11	Derslik Yapımı (Fen - Edebiyat)	1.721.000,00	0,69	0,00	0,00	1.721.000,00	0,40
12		Eğitim-Öğretim Amaçlı Tesislerin Fiziki Durumunu İyileştirmek	2.942.000,00	1,18	0,00	0,00	2.942.000,00	0,69
	12	Büyük Onarım	2.942.000,00	1,18	0,00	0,00	2.942.000,00	0,69

13	Eğitim-Öğretim Alanlarının Fiziki Donanımlarını İyileştirmek	1.063.000,00	0,43	0,00	0,00	1.063.000,00	0,25
13	Eğitim - Öğretim Tesislerinin Donanımı	1.063.000,00	0,43	0,00	0,00	1.063.000,00	0,25
14	Yerleşkelerin Altyapısını Geliştirmek	1.226.000,00	0,49	0,00	0,00	1.226.000,00	0,29
14	Kampüs Altyapı Hizmetleri	1.226.000,00	0,49	0,00	0,00	1.226.000,00	0,29
15	Üniversitenin Bilişim Sistemi ve Yazılımlarını Geliştirmek	1.006.000,00	0,40	0,00	0,00	1.006.000,00	0,24
15	Bilişim Yazılım Hizmetleri	1.006.000,00	0,40	0,00	0,00	1.006.000,00	0,24
16	Otomasyon Sistemleri ile Kontrol Mekanizmalarını Artırmak	309.000,00	0,12	0,00	0,00	309.000,00	0,07
16	Otomasyon Hizmeti	309.000,00	0,12	0,00	0,00	309.000,00	0,07
17	Dersliklerin Teknolojik Donanımını İyileştirmek	157.500,00	0,06	0,00	0,00	157.500,00	0,04
17	Teknolojik Donanım (Derslikler)	157.500,00	0,06	0,00	0,00	157.500,00	0,04
18	Öğretim Elemanı Başına Düşen Yayın Sayısını Arttırmak	34.000,00	0,01	0,00	0,00	34.000,00	0,01
18	Uluslararası Bilimsel Yayın	34.000,00	0,01	0,00	0,00	34.000,00	0,01
19	Öğretim Elemanı Başına Düşen Yayın Sayısını Arttırmak	18.000,00	0,01	0,00	0,00	18.000,00	0,00
19	Ulusal Bilimsel Yayın	18.000,00	0,01	0,00	0,00	18.000,00	0,00
20	Desteklenen Bilimsel Araştırma Proje Sayısını Artırmak	5.492.000,00	2,20	0,00	0,00	5.492.000,00	1,29
20	Rektörlük Bilimsel Araştırma Projesi	5.492.000,00	2,20	0,00	0,00	5.492.000,00	1,29
21	Desteklenen Bilimsel Araştırma Proje Sayısını Artırmak	0,00	0,00	2.000.000,00	1,14	2.000.000,00	0,47
21	Dış Kaynaklı Projeler	0,00	0,00	2.000.000,00	1,14	2.000.000,00	0,47
22	Araştırma Geliştirme Alt Yapısını Geliştirmek	2.500.000,00	1,00	0,00	0,00	2.500.000,00	0,59
22	Merkezi Araştırma Laboratuvarı	2.500.000,00	1,00	0,00	0,00	2.500.000,00	0,59
23	Düzenlenen Bilimsel/Sanatsal Etkinlik Sayısını Artırmak	10.000,00	0,00	20.000,00	0,01	30.000,00	0,01
23	Uluslararası Bilimsel/Sanatsal Etkinlik Düzenlemek	10.000,00	0,00	20.000,00	0,01	30.000,00	0,01
24	Düzenlenen Bilimsel/Sanatsal Etkinlik Sayısını Artırmak	3.000,00	0,00	0,00	0,00	3.000,00	0,00
24	Ulusal Bilimsel/Sanatsal Etkinlik Düzenlemek	3.000,00	0,00	0,00	0,00	3.000,00	0,00
25	Bilimsel Etkinliklerde Sunulan Tebliğ / Performans Sayısını Artırmak	41.000,00	0,02	0,00	0,00	41.000,00	0,01
25	Uluslararası Bilimsel/Sanatsal Etkinliklere Katılım	41.000,00	0,02	0,00	0,00	41.000,00	0,01
26	Bilimsel Etkinliklerde Sunulan Tebliğ / Performans Sayısını Artırmak	30.000,00	0,01	0,00	0,00	30.000,00	0,01
26	Ulusal Bilimsel/Sanatsal Etkinliklere Katılım	30.000,00	0,01	0,00	0,00	30.000,00	0,01
27	Üniversite Tarafından Yayınlanan Dergi Sayısını Artırmak	6.000,00	0,00	0,00	0,00	6.000,00	0,00
27	Uluslararası Yayın Faaliyeti	6.000,00	0,00	0,00	0,00	6.000,00	0,00
28	Üniversite Tarafından Yayınlanan Dergi Sayısını Artırmak	17.000,00	0,01	0,00	0,00	17.000,00	0,00
28	Ulusal Yayın Faaliyeti	17.000,00	0,01	0,00	0,00	17.000,00	0,00
29	Araştırma Kullanılan Bilgi Kaynaklarının Güncelliğini Sağlamak	1.810.500,00	0,72	0,00	0,00	1.810.500,00	0,43
29	Kütüphane Hizmetleri	1.810.500,00	0,72	0,00	0,00	1.810.500,00	0,43
30	Mevcut Yatak Kapasitesini % 2 Artırmak	150.000,00	0,06	0,00	0,00	150.000,00	0,04
30	Hastane Donanım	150.000,00	0,06	0,00	0,00	150.000,00	0,04
31	Sağlık Hizmeti Sunulan Yatan Hasta Sayısını % 2 Artırmak	11.131.000,00	4,45	95.060.000,00	54,08	106.191.000,00	24,94
31	Klinik Hizmetleri	11.131.000,00	4,45	95.060.000,00	54,08	106.191.000,00	24,94
32	Yapılan Ameliyat Sayısını % 2 Artırmak	1.843.000,00	0,74	15.430.000,00	8,78	17.273.000,00	4,06
32	Ameliyat Hizmeti Sunmak	1.843.000,00	0,74	15.430.000,00	8,78	17.273.000,00	4,06
33	Poliklinik Hasta Sayısını % 3 Artırmak	4.740.000,00	1,90	38.075.000,00	21,66	42.815.000,00	10,06
33	Poliklinik Hizmeti Sunmak	4.740.000,00	1,90	38.075.000,00	21,66	42.815.000,00	10,06
34	Laboratuvarlarda Çalışılan Test Sayısını % 3 Artırmak	922.000,00	0,37	6.295.000,00	3,58	7.217.000,00	1,70

	34	Laboratuar Hizmeti Sunmak	922.000,00	0,37	6.295.000,00	3,58	7.217.000,00	1,70
35		Sağlık Bakanlığı Hizmet Kalite Belgesini Almak İçin Hazırlıkları Tamamlamak	50.000,00	0,02	30.000,00	0,02	80.000,00	0,02
	35	Hizmet Kalite Belgesi Almak	50.000,00	0,02	30.000,00	0,02	80.000,00	0,02
36		Mevcut Kalite ve Akreditasyon Hedeflerini İyileştirmek	50.000,00	0,02	10.000,00	0,01	60.000,00	0,01
	36	Kalite ve Akreditasyon Çalışmalarını Yürütmek	50.000,00	0,02	10.000,00	0,01	60.000,00	0,01
37		Mevcut Kalite ve Akreditasyon Belgelerinin Devamlılığını Sağlamak	0,00	0,00	100.000,00	0,06	100.000,00	0,02
	37	Mevcut Kalite Çalışmalarının Devamlılığını Sağlamak	0,00	0,00	100.000,00	0,06	100.000,00	0,02
38		Sağlık Amaçlı Tesislerin Fiziki Durumunu İyileştirmek	3.500.000,00	1,40	2.000.000,00	1,71	5.500.000,00	1,53
	38	Hastane Büyük Onarım	3.500.000,00	1,40	2.000.000,00	1,71	5.500.000,00	1,53
39		Çağdaş Tanı ve Tedavi Amaçlı Cihazların Sayısını Artırmak	3.350.000,00	1,34	1.000.000,00	3,41	4.350.000,00	2,20
	39	Hastane Donanım Hizmeti	3.350.000,00	1,34	1.000.000,00	3,41	4.350.000,00	2,20
40		Sağlık Hizmeti Sunulan Hayvan Sayısını Artırmak	0,00	0,00	100.000,00	0,06	100.000,00	0,02
	40	Hayvan Sağlığı Hizmeti	0,00	0,00	100.000,00	0,06	100.000,00	0,02
41		Kalite Yönetim Sistemini Tüm Birimlere Yaygınlaştırmak	24.305.950,00	9,72	406.000,00	0,23	24.711.950,00	5,80
	41	Üst Yönetim ve Destek Hizmetleri	24.305.950,00	9,72	406.000,00	0,23	24.711.950,00	5,80
42		İdari Personelin Niteliğini İyileştirmek	22.000,00	0,01	0,00	0,00	22.000,00	0,01
	42	Hizmet İçi Eğitim	22.000,00	0,01	0,00	0,00	22.000,00	0,01
43		İdari Personel Kadro Doluluk Oranını Artırmak	21.000,00	0,01	0,00	0,00	21.000,00	0,00
	43	Personel Hizmetleri (İdari)	21.000,00	0,01	0,00	0,00	21.000,00	0,00
44		İdari Bürolarda Çalışma Koşullarını İyileştirmek	134.000,00	0,05	0,00	0,00	134.000,00	0,03
	44	Büro Donanım Hizmetleri	134.000,00	0,05	0,00	0,00	134.000,00	0,03
45		Rektörlük İdari Teşkilatında Elektronik Arşivleme ve Takip Sistemini Oluşturmak	124.000,00	0,05	0,00	0,00	124.000,00	0,03
	45	Otomasyon Hizmetleri (Elektronik Arşivleme)	124.000,00	0,05	0,00	0,00	124.000,00	0,03
46		Çalışanlara Sunulan Sosyal ve Spor Hizmetlerini İyileştirmek	1.000,00	0,00	0,00	0,00	1.000,00	0,00
	46	Anket Uygulamak (Sosyal ve Spor Faaliyetleri)	1.000,00	0,00	0,00	0,00	1.000,00	0,00
47		Öğrencilere Yönelik Tanıtım ve Yönlendirme Faaliyetlerinin Sayısını Artırmak	32.000,00	0,01	0,00	0,00	32.000,00	0,01
	47	Öğrencilere Yönelik Tanıtım	32.000,00	0,01	0,00	0,00	32.000,00	0,01
48		Öğrencilere Yönelik Bilimsel, Sosyal, Kültürel ve Sportif Faaliyetlerini İyileştirmek	928.000,00	0,37	0,00	0,00	928.000,00	0,22
	48	Öğrencilere Yönelik Sosyal - Kültürel - Spor Hizmetler	928.000,00	0,37	0,00	0,00	928.000,00	0,22
49		Öğrencilere Yönelik Barınma ve Beslenme Hizmetlerini İyileştirmek	5.903.000,00	2,36	0,00	0,00	5.903.000,00	1,39
	49	Barınma - Beslenme Hizmetleri	5.903.000,00	2,36	0,00	0,00	5.903.000,00	1,39
50		Spor Amaçlı Tesislerin Alanını Artırmak	1.021.000,00	0,41	0,00	0,00	1.021.000,00	0,24
	50	Açık ve Kapalı Spor Tesisleri	1.021.000,00	0,41	0,00	0,00	1.021.000,00	0,24
51		Sosyal Amaçlı Tesislerin Alanını Artırmak	2.021.000,00	0,81	0,00	0,00	2.021.000,00	0,47
	51	Öğrenci Sosyal Yaşam Alanı	2.021.000,00	0,81	0,00	0,00	2.021.000,00	0,47
52		Mezunlarla İlişkileri Güçlendirmek	15.000,00	0,01	0,00	0,00	15.000,00	0,00
	52	Mezunlarla İşbirliği	15.000,00	0,01	0,00	0,00	15.000,00	0,00
53		Üniversite – Sanayi İşbirliğine Yönelik Eğitim, Danışmanlık ve İşbirliği Faaliyetlerin Sayısını Artırmak	30.000,00	0,01	25.000,00	0,01	55.000,00	0,01
	53	Üniversite-Sanayi İşbirliği	30.000,00	0,01	25.000,00	0,01	55.000,00	0,01
54		Diğer Üniversiteler İle İlişkilerin Geliştirilmesine Yönelik Faaliyetlerin Sayısını Artırmak	3.000,00	0,00	0,00	0,00	3.000,00	0,00
	54	Diğer Üniversitelerle İşbirliği	3.000,00	0,00	0,00	0,00	3.000,00	0,00
55		Kamu İdareleri, Meslek Odaları ve STK'lara Yönelik Faaliyetlerin Sayısını Artırmak	3.000,00	0,00	0,00	0,00	3.000,00	0,00

55	Diğer Paydaşlarla İşbirliği	3.000,00	0,00	0,00	0,00	3.000,00	0,00
56	Sosyal Sorumluluk Proje Sayısını Artırmak	3.000,00	0,00	0,00	0,00	3.000,00	0,00
56	Sosyal Sorumluluk Projesi	3.000,00	0,00	0,00	0,00	3.000,00	0,00
57	Üniversitemizin Tanıtımına Yönelik Faaliyetlerin Sayısını Artırmak	11.000,00	0,00	0,00	0,00	11.000,00	0,00
57	Üniversite Tanıtımı	11.000,00	0,00	0,00	0,00	11.000,00	0,00
Performans Hedefleri Maliyetleri Toplamı		201.711.000,00	80,68	169.762.000,00	100,00	371.473.000,00	88,66
Genel Yönetim Giderleri		28.701.000,00	11,48			28.701.000,00	6,74
Diğer İdarelere Transfer Edilecek Kaynaklar Toplamı		19.589.000,00	7,84			19.589.000,00	4,60
GENEL TOPLAM		250.001.000,00	100,00	169.762.000,00	100,00	419.763.000,00	100,00



2. Toplam Kaynak İhtiyacı Tablosu

Üniversitemizin toplam kaynak ihtiyacını gösterir tabloya aşağıda yer verilmiştir.

TOPLAM KAYNAK İHTİYACI TABLOSU

İdare Adı		38.15 - ULUDAĞ ÜNİVERSİTESİ				
BÜTÇE KAYNAK İHTİYACI	Ekonomik Kodlar (I.Düzey)		FALİYET TOPLAMI	GENEL YÖNETİM GİDERLERİ TOPLAMI	DİĞER İDARELERE TRANSFER EDİLECEK KAYNAKLAR TOPLAMI	GENEL TOPLAM
	01	Personel Giderleri	132.911.000,00	0,00	0,00	132.911.000,00
	02	SGK Devlet Primi Giderleri	24.570.000,00	0,00	0,00	24.570.000,00
	03	Mal ve Hizmet Alım Giderleri	12.230.000,00	28.701.000,00	0,00	40.931.000,00
	04	Faiz Giderleri	0,00	0,00	0,00	0,00
	05	Cari Transferler	0,00	0,00	19.589.000,00	19.589.000,00
	06	Sermaye Giderleri	32.000.000,00	0,00	0,00	32.000.000,00
	07	Sermaye Transferleri	0,00	0,00	0,00	0,00
	08	Borç verme	0,00	0,00	0,00	0,00
	09	Yedek Ödenek	0,00	0,00	0,00	0,00
Bütçe Ödeneği Toplamı			201.711.000,00	28.701.000,00	19.589.000,00	250.001.000,00
BÜTÇE DIŞI KAYNAK	Döner Sermaye		163.762.000,00	0,00		163.762.000,00
	Diğer Yurt İçi Kaynaklar		3.860.000,00	0,00		3.860.000,00
	Yurt Dışı Kaynaklar		2.140.000,00	0,00		2.140.000,00
	Toplam Bütçe Dışı Kaynak İhtiyacı		169.762.000,00	0,00		169.762.000,00
Toplam Kaynak İhtiyacı			377.473.000,00	28.701.000,00	19.589.000,00	425.763.000,00

III- EKLER

EK 1: Faaliyetlerden Sorumlu Harcama Birimleri

Performans Hedeflerini gerçekleştirmek üzere yürütülecek faaliyetlerden sorumlu olan harcama birimlerini gösterir tablolara aşağıda yer verilmiştir.

FAALİYETLERDEN SORUMLU HARCAMA BİRİMLERİNE İLİŞKİN TABLO

İdare Adı	38.15 - ULUDAĞ ÜNİVERSİTESİ
-----------	-----------------------------

PERFORMANS HEDEFİ	FAALİYETLER	SORUMLU BİRİMLER
Eğitim-Öğretim Planlarının Tamamını Güncelleyerek İyileştirmek	Dersleri Güncellemek	SAĞLIK BİLİMLERİ ENSTİTÜSÜ TIP FAKÜLTESİ VETERİNER FAKÜLTESİ SAĞLIK YÜKSEKOKULU SAĞLIK HİZMETLERİ MESLEK YÜKSEKOKULU FEN BİLİMLERİ ENSTİTÜSÜ FEN-EDEBİYAT FAKÜLTESİ MÜHENDİSLİK MİMARLIK FAKÜLTESİ ZİRAAT FAKÜLTESİ TEKNİK BİLİMLER MESLEK YÜKSEKOKULU YENİŞEHİR İBRAHİM ORHAN MESLEK YÜKSEKOKULU ORHANGAZİ MESLEK YÜKSEKOKULU GEMLİK ASIM KOCABIYIK MESLEK YÜKSEKOKULU ORHANELİ MESLEK YÜKSEKOKULU KELES MESLEK YÜKSEKOKULU HARMANCIK MESLEK YÜKSEKOKULU BÜYÜKORHAN MESLEK YÜKSEKOKULU SOSYAL BİLİMLER ENSTİTÜSÜ EĞİTİM BİLİMLERİ ENSTİTÜSÜ EĞİTİM FAKÜLTESİ HUKUK FAKÜLTESİ

		İKTİSADİ VE İDARİ BİLİMLER FAKÜLTESİ
		GÜZEL SANATLAR FAKÜLTESİ
		İLAHİYAT FAKÜLTESİ
		DEVLET KONSERVATUARI
		YABANCI DİLLER YÜKSEKOKULU
		KARACABEY MESLEK YÜKSEKOKULU
		MUSTAFA KEMALPAŞA MESLEK YÜKSEKOKULU
		İZNİK MESLEK YÜKSEKOKULU
		İNEGÖL MESLEK YÜKSEKOKULU
		SOSYAL BİLİMLER MESLEK YÜKSEKOKULU
		DİĞER BÖLÜMLER
		ÖZEL KALEM (REKTÖRLÜK)
Eğitim-Öğretim Hizmeti Sunulan Birim Sayısını Artırmak		
	Eğitim-Öğretim Birimi Açmak	
		ÖĞRENCİ İŞLERİ DAİRE BAŞKANLIĞI
Ders Veren Kadrolu Öğretim Elemanı Sayısını Artırmak		
	Eğitim - Öğretim	
		SAĞLIK BİLİMLERİ ENSTİTÜSÜ
		TIP FAKÜLTESİ
		VETERİNER FAKÜLTESİ
		SAĞLIK YÜKSEKOKULU
		SAĞLIK HİZMETLERİ MESLEK YÜKSEKOKULU
		FEN BİLİMLERİ ENSTİTÜSÜ
		FEN-EDEBİYAT FAKÜLTESİ
		MÜHENDİSLİK MİMARLIK FAKÜLTESİ
		ZİRAAT FAKÜLTESİ
		TEKNİK BİLİMLER MESLEK YÜKSEKOKULU
		YENİŞEHİR İBRAHİM ORHAN MESLEK YÜKSEKOKULU
		ORHANGAZİ MESLEK YÜKSEKOKULU
		GEMLİK ASIM KOCABİYİK MESLEK YÜKSEKOKULU
		ORHANELİ MESLEK YÜKSEKOKULU
		KELES MESLEK YÜKSEKOKULU
		HARMANCIK MESLEK YÜKSEKOKULU
		BÜYÜKORHAN MESLEK YÜKSEKOKULU

		SOSYAL BİLİMLER ENSTİTÜSÜ
		EĞİTİM BİLİMLERİ ENSTİTÜSÜ
		EĞİTİM FAKÜLTESİ
		HUKUK FAKÜLTESİ
		İKTİSADİ VE İDARİ BİLİMLER FAKÜLTESİ
		GÜZEL SANATLAR FAKÜLTESİ
		İLAHİYAT FAKÜLTESİ
		DEVLET KONSERVATUARI
		YABANCI DİLLER YÜKSEKOKULU
		KARACABEY MESLEK YÜKSEKOKULU
		MUSTAFA KEMALPAŞA MESLEK YÜKSEKOKULU
		İZNİK MESLEK YÜKSEKOKULU
		İNEGÖL MESLEK YÜKSEKOKULU
		SOSYAL BİLİMLER MESLEK YÜKSEKOKULU
		GEMLİK NECATİ KURTULUŞ DENİZCİLİK YÜKSEKOKULU
		İNEGÖL İŞLETME FAKÜLTESİ
		DİĞER BÖLÜMLER
		İLAHİYAT MESLEK YÜKSEKOKULU
Değişim Programlarından Yararlanan Öğrenci Sayısını Artırmak		
	Öğrenci Değişim Programı	
		ÖZEL KALEM (GENEL SEKRETERLİK)
Yetiştirilen Nitelikli Öğretim Elemanı Sayısını Artırmak		
	Öğretim Elemanı Değişimi	
		ÖZEL KALEM (GENEL SEKRETERLİK)
Yetiştirilen Nitelikli Öğretim Elemanı Sayısını Artırmak		
	Öğretim Elemanı Yetiştirmek/Geliştirmek	
		SAĞLIK BİLİMLERİ ENSTİTÜSÜ
		FEN BİLİMLERİ ENSTİTÜSÜ
		TIP FAKÜLTESİ
		VETERİNER FAKÜLTESİ
		FEN-EDEBİYAT FAKÜLTESİ
		MÜHENDİSLİK MİMARLIK FAKÜLTESİ
		ZİRAAT FAKÜLTESİ
		SOSYAL BİLİMLER ENSTİTÜSÜ
		EĞİTİM BİLİMLERİ ENSTİTÜSÜ
		EĞİTİM FAKÜLTESİ

		İKTİSADİ VE İDARİ BİLİMLER FAKÜLTESİ
Eğitim-Öğretim Amaçlı Bina ve Tesislerin Kapasitesini Artırmak		
	Resim Bölümü Binası	
		EĞİTİM FAKÜLTESİ
		YAPI İŞLERİ VE TEKNİK DAİRE BAŞKANLIĞI
Eğitim-Öğretim Amaçlı Bina ve Tesislerin Kapasitesini Artırmak		
	Konservatuar Binası	
		YAPI İŞLERİ VE TEKNİK DAİRE BAŞKANLIĞI
Eğitim-Öğretim Amaçlı Bina ve Tesislerin Kapasitesini Artırmak		
	Otomotiv Mühendisliği Derslikleri	
		YAPI İŞLERİ VE TEKNİK DAİRE BAŞKANLIĞI
Eğitim-Öğretim Amaçlı Bina ve Tesislerin Kapasitesini Artırmak		
	İyi Hekimlik Uygulamaları Laboratuvarı	
		YAPI İŞLERİ VE TEKNİK DAİRE BAŞKANLIĞI
Eğitim-Öğretim Amaçlı Bina ve Tesislerin Kapasitesini Artırmak		
	Derslik Yapımı (Fen - Edebiyat)	
		YAPI İŞLERİ VE TEKNİK DAİRE BAŞKANLIĞI
Eğitim-Öğretim Amaçlı Tesislerin Fiziki Durumunu İyileştirmek		
	Büyük Onarım	
		YAPI İŞLERİ VE TEKNİK DAİRE BAŞKANLIĞI
Eğitim-Öğretim Alanlarının Fiziki Donanımlarını İyileştirmek		
	Eğitim - Öğretim Tesislerinin Donanımı	
		İDARİ VE MALİ İŞLER DAİRE BAŞKANLIĞI
Yerleşkelerin Altyapısını Geliştirmek		
	Kampüs Altyapı Hizmetleri	
		YAPI İŞLERİ VE TEKNİK DAİRE BAŞKANLIĞI
Üniversitenin Bilişim Sistemi ve Yazılımlarını Geliştirmek		

	Bilişim Yazılım Hizmetleri	
		BİLGİ İŞLEM DAİRE BAŞKANLIĞI
Otomasyon Sistemleri ile Kontrol Mekanizmalarını Artırmak		
	Otomasyon Hizmeti	
		BİLGİ İŞLEM DAİRE BAŞKANLIĞI
		İDARİ VE MALİ İŞLER DAİRE BAŞKANLIĞI
Dersliklerin Teknolojik Donanımını İyileştirmek		
	Teknolojik Donanım (Derslikler)	
		İDARİ VE MALİ İŞLER DAİRE BAŞKANLIĞI
Öğretim Elemanı Başına Düşen Yayın Sayısını Arttırmak		
	Uluslararası Bilimsel Yayın	
		ÖZEL KALEM (REKTÖRLÜK)
		SAĞLIK BİLİMLERİ ENSTİTÜSÜ
		TIP FAKÜLTESİ
		VETERİNER FAKÜLTESİ
		SAĞLIK YÜKSEKOKULU
		SAĞLIK HİZMETLERİ MESLEK YÜKSEKOKULU
		FEN BİLİMLERİ ENSTİTÜSÜ
		FEN-EDEBİYAT FAKÜLTESİ
		MÜHENDİSLİK MİMARLIK FAKÜLTESİ
		ZİRAAT FAKÜLTESİ
		GEMLİK NECATİ KURTULUŞ DENİZCİLİK YÜKSEKOKULU
		TEKNİK BİLİMLER MESLEK YÜKSEKOKULU
		YENİŞEHİR İBRAHİM ORHAN MESLEK YÜKSEKOKULU
		ORHANGAZİ MESLEK YÜKSEKOKULU
		GEMLİK ASIM KOCABIYIK MESLEK YÜKSEKOKULU
		ORHANELİ MESLEK YÜKSEKOKULU
		KELES MESLEK YÜKSEKOKULU
		HARMANCIK MESLEK YÜKSEKOKULU
		BÜYÜKORHAN MESLEK YÜKSEKOKULU
		SOSYAL BİLİMLER ENSTİTÜSÜ
		EĞİTİM BİLİMLERİ ENSTİTÜSÜ
		EĞİTİM FAKÜLTESİ

		HUKUK FAKÜLTESİ
		İNEGÖL İŞLETME FAKÜLTESİ
		İKTİSADİ VE İDARİ BİLİMLER FAKÜLTESİ
		GÜZEL SANATLAR FAKÜLTESİ
		İLAHİYAT FAKÜLTESİ
		DEVLET KONSERVATUARI
		YABANCI DİLLER YÜKSEKOKULU
		KARACABEY MESLEK YÜKSEKOKULU
		MUSTAFA KEMALPAŞA MESLEK YÜKSEKOKULU
		İZNİK MESLEK YÜKSEKOKULU
		İNEGÖL MESLEK YÜKSEKOKULU
		SOSYAL BİLİMLER MESLEK YÜKSEKOKULU
Öğretim Elemanı Başına Düşen Yayın Sayısını Arttırmak		
	Ulusal Bilimsel Yayın	
		ÖZEL KALEM (REKTÖRLÜK)
		SAĞLIK BİLİMLERİ ENSTİTÜSÜ
		TIP FAKÜLTESİ
		VETERİNER FAKÜLTESİ
		SAĞLIK YÜKSEKOKULU
		SAĞLIK HİZMETLERİ MESLEK YÜKSEKOKULU
		FEN BİLİMLERİ ENSTİTÜSÜ
		FEN-EDEBİYAT FAKÜLTESİ
		MÜHENDİSLİK MİMARLIK FAKÜLTESİ
		ZİRAAT FAKÜLTESİ
		GEMLİK NECATİ KURTULUŞ DENİZCİLİK YÜKSEKOKULU
		ORHANELİ MESLEK YÜKSEKOKULU
		GEMLİK ASIM KOCABİYİK MESLEK YÜKSEKOKULU
		KELES MESLEK YÜKSEKOKULU
		HARMANCIK MESLEK YÜKSEKOKULU
		BÜYÜKORHAN MESLEK YÜKSEKOKULU
		SOSYAL BİLİMLER ENSTİTÜSÜ
		EĞİTİM BİLİMLERİ ENSTİTÜSÜ
		EĞİTİM FAKÜLTESİ
		HUKUK FAKÜLTESİ
		İKTİSADİ VE İDARİ BİLİMLER FAKÜLTESİ

		GÜZEL SANATLAR FAKÜLTESİ
		İLAHİYAT FAKÜLTESİ
		DEVLET KONSERVATUARI
		YABANCI DİLLER YÜKSEKOKULU
		KARACABEY MESLEK YÜKSEKOKULU
		MUSTAFA KEMALPAŞA MESLEK YÜKSEKOKULU
		İZNİK MESLEK YÜKSEKOKULU
		İNEGÖL MESLEK YÜKSEKOKULU
Desteklenen Bilimsel Araştırma Proje Sayısını Artırmak		
	Rektörlük Bilimsel Araştırma Projesi	
		ÖZEL KALEM (REKTÖRLÜK)
Desteklenen Bilimsel Araştırma Proje Sayısını Artırmak		
	Dış Kaynaklı Projeler	
		ÖZEL KALEM (REKTÖRLÜK)
Araştırma Geliştirme Alt Yapısını Geliştirmek		
	Merkezi Araştırma Laboratuvarı	
		ÖZEL KALEM (REKTÖRLÜK)
Düzenlenen Bilimsel/Sanatsal Etkinlik Sayısını Artırmak		
	Uluslararası Bilimsel/Sanatsal Etkinlik Düzenlemek	
		SAĞLIK BİLİMLERİ ENSTİTÜSÜ
		TIP FAKÜLTESİ
		VETERİNER FAKÜLTESİ
		SAĞLIK YÜKSEKOKULU
		SAĞLIK HİZMETLERİ MESLEK YÜKSEKOKULU
		FEN BİLİMLERİ ENSTİTÜSÜ
		FEN-EDEBİYAT FAKÜLTESİ
		MÜHENDİSLİK MİMARLIK FAKÜLTESİ
		ZİRAAT FAKÜLTESİ
		GEMLİK NECATİ KURTULUŞ DENİZCİLİK YÜKSEKOKULU
		TEKNİK BİLİMLER MESLEK YÜKSEKOKULU
		YENİŞEHİR İBRAHİM ORHAN MESLEK YÜKSEKOKULU
		ORHANGAZİ MESLEK YÜKSEKOKULU
		GEMLİK ASIM KOCABIYIK MESLEK YÜKSEKOKULU

		ORHANELİ MESLEK YÜKSEKOKULU
		KELES MESLEK YÜKSEKOKULU
		HARMANCIK MESLEK YÜKSEKOKULU
		BÜYÜKORHAN MESLEK YÜKSEKOKULU
		SOSYAL BİLİMLER ENSTİTÜSÜ
		EĞİTİM BİLİMLERİ ENSTİTÜSÜ
		HUKUK FAKÜLTESİ
		İNEGÖL İŞLETME FAKÜLTESİ
		İKTİSADİ VE İDARİ BİLİMLER FAKÜLTESİ
		GÜZEL SANATLAR FAKÜLTESİ
		İLAHİYAT FAKÜLTESİ
		DEVLET KONSERVATUARI
		YABANCI DİLLER YÜKSEKOKULU
		KARACABEY MESLEK YÜKSEKOKULU
		MUSTAFA KEMALPAŞA MESLEK YÜKSEKOKULU
		İZNİK MESLEK YÜKSEKOKULU
		İNEGÖL MESLEK YÜKSEKOKULU
		SOSYAL BİLİMLER MESLEK YÜKSEKOKULU
		DİĞER BÖLÜMLER
		ÖZEL KALEM (REKTÖRLÜK)
Düzenlenen Bilimsel/Sanatsal Etkinlik Sayısını Artırmak		
	Ulusal Bilimsel/Sanatsal Etkinlik Düzenlemek	
		SAĞLIK BİLİMLERİ ENSTİTÜSÜ
		TIP FAKÜLTESİ
		VETERİNER FAKÜLTESİ
		SAĞLIK YÜKSEKOKULU
		SAĞLIK HİZMETLERİ MESLEK YÜKSEKOKULU
		FEN BİLİMLERİ ENSTİTÜSÜ
		FEN-EDEBİYAT FAKÜLTESİ
		MÜHENDİSLİK MİMARLIK FAKÜLTESİ
		ZİRAAT FAKÜLTESİ
		GEMLİK NECATİ KURTULUŞ DENİZCİLİK YÜKSEKOKULU
		TEKNİK BİLİMLER MESLEK YÜKSEKOKULU
		YENİŞEHİR İBRAHİM ORHAN MESLEK YÜKSEKOKULU

		ORHANGAZİ MESLEK YÜKSEKOKULU
		GEMLİK ASIM KOCABIYIK MESLEK YÜKSEKOKULU
		ORHANELİ MESLEK YÜKSEKOKULU
		KELES MESLEK YÜKSEKOKULU
		HARMANCIK MESLEK YÜKSEKOKULU
		BÜYÜKORHAN MESLEK YÜKSEKOKULU
		SOSYAL BİLİMLER ENSTİTÜSÜ
		EĞİTİM BİLİMLERİ ENSTİTÜSÜ
		HUKUK FAKÜLTESİ
		İNEGÖL İŞLETME FAKÜLTESİ
		İKTİSADİ VE İDARİ BİLİMLER FAKÜLTESİ
		GÜZEL SANATLAR FAKÜLTESİ
		İLAHİYAT FAKÜLTESİ
		DEVLET KONSERVATUARI
		YABANCI DİLLER YÜKSEKOKULU
		KARACABEY MESLEK YÜKSEKOKULU
		MUSTAFA KEMALPAŞA MESLEK YÜKSEKOKULU
		İZNİK MESLEK YÜKSEKOKULU
		İNEGÖL MESLEK YÜKSEKOKULU
		SOSYAL BİLİMLER MESLEK YÜKSEKOKULU
		DİĞER BÖLÜMLER
		ÖZEL KALEM (REKTÖRLÜK)
Bilimsel Etkinliklerde Sunulan Tebliğ / Performans Sayısını Artırmak		
	Uluslararası Bilimsel/Sanatsal Etkinliklere Katılım	
		SAĞLIK BİLİMLERİ ENSTİTÜSÜ
		TIP FAKÜLTESİ
		VETERİNER FAKÜLTESİ
		SAĞLIK YÜKSEKOKULU
		SAĞLIK HİZMETLERİ MESLEK YÜKSEKOKULU
		FEN BİLİMLERİ ENSTİTÜSÜ
		FEN-EDEBİYAT FAKÜLTESİ
		MÜHENDİSLİK MİMARLIK FAKÜLTESİ
		ZİRAAT FAKÜLTESİ
		GEMLİK NECATİ KURTULUŞ DENİZCİLİK YÜKSEKOKULU

		TEKNİK BİLİMLER MESLEK YÜKSEKOKULU
		YENİŞEHİR İBRAHİM ORHAN MESLEK YÜKSEKOKULU
		ORHANGAZİ MESLEK YÜKSEKOKULU
		GEMLİK ASIM KOCABIYIK MESLEK YÜKSEKOKULU
		ORHANELİ MESLEK YÜKSEKOKULU
		KELES MESLEK YÜKSEKOKULU
		HARMANCIK MESLEK YÜKSEKOKULU
		BÜYÜKORHAN MESLEK YÜKSEKOKULU
		SOSYAL BİLİMLER ENSTİTÜSÜ
		EĞİTİM BİLİMLERİ ENSTİTÜSÜ
		HUKUK FAKÜLTESİ
		İNEGÖL İŞLETME FAKÜLTESİ
		İKTİSADİ VE İDARİ BİLİMLER FAKÜLTESİ
		GÜZEL SANATLAR FAKÜLTESİ
		İLAHİYAT FAKÜLTESİ
		DEVLET KONSERVATUARI
		YABANCI DİLLER YÜKSEKOKULU
		KARACABEY MESLEK YÜKSEKOKULU
		MUSTAFA KEMALPAŞA MESLEK YÜKSEKOKULU
		İZNİK MESLEK YÜKSEKOKULU
		İNEGÖL MESLEK YÜKSEKOKULU
		SOSYAL BİLİMLER MESLEK YÜKSEKOKULU
		DİĞER BÖLÜMLER
Bilimsel Etkinliklerde Sunulan Tebliğ / Performans Sayısını Artırmak		
	Ulusal Bilimsel/Sanatsal Etkinliklere Katılım	
		SAĞLIK BİLİMLERİ ENSTİTÜSÜ
		TIP FAKÜLTESİ
		VETERİNER FAKÜLTESİ
		SAĞLIK YÜKSEKOKULU
		SAĞLIK HİZMETLERİ MESLEK YÜKSEKOKULU
		FEN BİLİMLERİ ENSTİTÜSÜ
		FEN-EDEBİYAT FAKÜLTESİ
		MÜHENDİSLİK MİMARLIK FAKÜLTESİ
		ZİRAAT FAKÜLTESİ

		GEMLİK NECATİ KURTULUŞ DENİZCİLİK YÜKSEKOKULU
		TEKNİK BİLİMLER MESLEK YÜKSEKOKULU
		YENİŞEHİR İBRAHİM ORHAN MESLEK YÜKSEKOKULU
		ORHANGAZİ MESLEK YÜKSEKOKULU
		GEMLİK ASIM KOCABIYIK MESLEK YÜKSEKOKULU
		ORHANELİ MESLEK YÜKSEKOKULU
		KELES MESLEK YÜKSEKOKULU
		HARMANCIK MESLEK YÜKSEKOKULU
		BÜYÜKORHAN MESLEK YÜKSEKOKULU
		SOSYAL BİLİMLER ENSTİTÜSÜ
		EĞİTİM BİLİMLERİ ENSTİTÜSÜ
		HUKUK FAKÜLTESİ
		İNEGÖL İŞLETME FAKÜLTESİ
		İKTİSADİ VE İDARİ BİLİMLER FAKÜLTESİ
		GÜZEL SANATLAR FAKÜLTESİ
		İLAHİYAT FAKÜLTESİ
		DEVLET KONSERVATUARI
		YABANCI DİLLER YÜKSEKOKULU
		KARACABEY MESLEK YÜKSEKOKULU
		MUSTAFA KEMALPAŞA MESLEK YÜKSEKOKULU
		İZNİK MESLEK YÜKSEKOKULU
		İNEGÖL MESLEK YÜKSEKOKULU
		SOSYAL BİLİMLER MESLEK YÜKSEKOKULU
		DİĞER BÖLÜMLER
		ÖZEL KALEM (REKTÖRLÜK)
Üniversite Tarafından Yayınlanan Dergi Sayısını Artırmak		
	Uluslararası Yayın Faaliyeti	
		SOSYAL BİLİMLER ENSTİTÜSÜ
		ZİRAAT FAKÜLTESİ
Üniversite Tarafından Yayınlanan Dergi Sayısını Artırmak		
	Ulusal Yayın Faaliyeti	
		TIP FAKÜLTESİ
		İKTİSADİ VE İDARİ BİLİMLER FAKÜLTESİ

		MÜHENDİSLİK MİMARLIK FAKÜLTESİ
		VETERİNER FAKÜLTESİ
		EĞİTİM FAKÜLTESİ
		İLAHİYAT FAKÜLTESİ
		FEN-EDEBİYAT FAKÜLTESİ
		YABANCI DİLLER YÜKSEKOKULU
		SOSYAL BİLİMLER MESLEK YÜKSEKOKULU
		EĞİTİM BİLİMLERİ ENSTİTÜSÜ
		ZİRAAT FAKÜLTESİ
		SOSYAL BİLİMLER ENSTİTÜSÜ
Araştırma Kullanılan Bilgi Kaynaklarının Günceliğini Sağlamak		
	Kütüphane Hizmetleri	
		KÜTÜPHANE VE DOKÜMANTASYON DAİRE BAŞKANLIĞI
Mevcut Yatak Kapasitesini % 2 Artırmak		
	Hastane Donanım	
		SAĞLIK UYGULAMA VE ARAŞTIRMA MERKEZİ
Sağlık Hizmeti Sunulan Yatan Hasta Sayısını % 2 Artırmak		
	Klinik Hizmetleri	
		SAĞLIK UYGULAMA VE ARAŞTIRMA MERKEZİ
Yapılan Ameliyat Sayısını % 2 Artırmak		
	Ameliyat Hizmeti Sunmak	
		SAĞLIK UYGULAMA VE ARAŞTIRMA MERKEZİ
Poliklinik Hasta Sayısını % 3 Artırmak		
	Poliklinik Hizmeti Sunmak	
		SAĞLIK UYGULAMA VE ARAŞTIRMA MERKEZİ
		ATATÜRK REHABİLİTASYON UYGULAMA VE ARAŞTIRMA MERKEZİ
Laboratuarlarda Çalışılan Test Sayısını % 3 Artırmak		
	Laboratuar Hizmeti Sunmak	
		SAĞLIK UYGULAMA VE ARAŞTIRMA MERKEZİ
Sağlık Bakanlığı Hizmet Kalite Belgesini Almak İçin Hazırlıkları Tamamlamak		
	Hizmet Kalite Belgesi Almak	

		SAĞLIK UYGULAMA VE ARAŞTIRMA MERKEZİ
Mevcut Kalite ve Akreditasyon Hedeflerini İyileştirmek		
	Kalite ve Akreditasyon Çalışmalarını Yürütmek	
		SAĞLIK UYGULAMA VE ARAŞTIRMA MERKEZİ
Mevcut Kalite ve Akreditasyon Belgelerinin Devamlılığını Sağlamak		
	Mevcut Kalite Çalışmalarının Devamlılığını Sağlamak	
		SAĞLIK UYGULAMA VE ARAŞTIRMA MERKEZİ
Sağlık Amaçlı Tesislerin Fiziki Durumunu İyileştirmek		
	Hastane Büyük Onarım	
		SAĞLIK UYGULAMA VE ARAŞTIRMA MERKEZİ
Çağdaş Tanı ve Tedavi Amaçlı Cihazların Sayısını Artırmak		
	Hastane Donanım Hizmeti	
		SAĞLIK UYGULAMA VE ARAŞTIRMA MERKEZİ
Sağlık Hizmeti Sunulan Hayvan Sayısını Artırmak		
	Hayvan Sağlığı Hizmeti	
		VETERİNER FAKÜLTESİ
Kalite Yönetim Sistemini Tüm Birimlere Yaygınlaştırmak		
	Üst Yönetim ve Destek Hizmetleri	
		SAĞLIK BİLİMLERİ ENSTİTÜSÜ
		TIP FAKÜLTESİ
		VETERİNER FAKÜLTESİ
		SAĞLIK YÜKSEKOKULU
		SAĞLIK HİZMETLERİ MESLEK YÜKSEKOKULU
		SAĞLIK UYGULAMA VE ARAŞTIRMA MERKEZİ
		ATATÜRK REHABİLİTASYON UYGULAMA VE ARAŞTIRMA MERKEZİ
		FEN BİLİMLERİ ENSTİTÜSÜ
		FEN-EDEBİYAT FAKÜLTESİ
		MÜHENDİSLİK MİMARLIK FAKÜLTESİ
		ZİRAAT FAKÜLTESİ

		GEMLİK NECATİ KURTULUŞ DENİZCİLİK YÜKSEKOKULU
		TEKNİK BİLİMLER MESLEK YÜKSEKOKULU
		YENİŞEHİR İBRAHİM ORHAN MESLEK YÜKSEKOKULU
		ORHANGAZİ MESLEK YÜKSEKOKULU
		GEMLİK ASIM KOCABIYIK MESLEK YÜKSEKOKULU
		ORHANELİ MESLEK YÜKSEKOKULU
		KELES MESLEK YÜKSEKOKULU
		HARMANCIK MESLEK YÜKSEKOKULU
		BÜYÜKORHAN MESLEK YÜKSEKOKULU
		SOSYAL BİLİMLER ENSTİTÜSÜ
		EĞİTİM BİLİMLERİ ENSTİTÜSÜ
		EĞİTİM FAKÜLTESİ
		HUKUK FAKÜLTESİ
		İNEGÖL İŞLETME FAKÜLTESİ
		İKTİSADİ VE İDARİ BİLİMLER FAKÜLTESİ
		GÜZEL SANATLAR FAKÜLTESİ
		İLAHİYAT FAKÜLTESİ
		DEVLET KONSERVATUARI
		YABANCI DİLLER YÜKSEKOKULU
		KARACABEY MESLEK YÜKSEKOKULU
		MUSTAFA KEMALPAŞA MESLEK YÜKSEKOKULU
		İZNİK MESLEK YÜKSEKOKULU
		İNEGÖL MESLEK YÜKSEKOKULU
		SOSYAL BİLİMLER MESLEK YÜKSEKOKULU
		İLAHİYAT MESLEK YÜKSEKOKULU
		DİĞER BÖLÜMLER
		ÖZEL KALEM (REKTÖRLÜK)
		ÖZEL KALEM (GENEL SEKRETERLİK)
		İDARİ VE MALİ İŞLER DAİRE BAŞKANLIĞI
		PERSONEL DAİRE BAŞKANLIĞI
		KÜTÜPHANE VE DOKÜMANTASYON DAİRE BAŞKANLIĞI
		SAĞLIK, KÜLTÜR VE SPOR DAİRE BAŞKANLIĞI
		BİLGİ İŞLEM DAİRE BAŞKANLIĞI

		YAPI İŞLERİ VE TEKNİK DAİRE BAŞKANLIĞI
		ÖĞRENCİ İŞLERİ DAİRE BAŞKANLIĞI
		STRATEJİ GELİŞTİRME DAİRE BAŞKANLIĞI
		HUKUK MÜŞAVİRLİĞİ
İdari Personelin Niteliğini İyileştirmek		
	Hizmet İçi Eğitim	
		PERSONEL DAİRE BAŞKANLIĞI
İdari Personel Kadro Doluluk Oranını Artırmak		
	Personel Hizmetleri (İdari)	
		PERSONEL DAİRE BAŞKANLIĞI
İdari Bürolarda Çalışma Koşullarını İyileştirmek		
	Büro Donanım Hizmetleri	
		SAĞLIK BİLİMLERİ ENSTİTÜSÜ
		TIP FAKÜLTESİ
		VETERİNER FAKÜLTESİ
		SAĞLIK YÜKSEKOKULU
		SAĞLIK HİZMETLERİ MESLEK YÜKSEKOKULU
		FEN BİLİMLERİ ENSTİTÜSÜ
		FEN-EDEBİYAT FAKÜLTESİ
		MÜHENDİSLİK MİMARLIK FAKÜLTESİ
		ZİRAAT FAKÜLTESİ
		GEMLİK NECATİ KURTULUŞ DENİZCİLİK YÜKSEKOKULU
		TEKNİK BİLİMLER MESLEK YÜKSEKOKULU
		YENİŞEHİR İBRAHİM ORHAN MESLEK YÜKSEKOKULU
		ORHANGAZİ MESLEK YÜKSEKOKULU
		GEMLİK ASIM KOCABIYIK MESLEK YÜKSEKOKULU
		ORHANELİ MESLEK YÜKSEKOKULU
		KELES MESLEK YÜKSEKOKULU
		HARMANCIK MESLEK YÜKSEKOKULU
		BÜYÜKORHAN MESLEK YÜKSEKOKULU
		SOSYAL BİLİMLER ENSTİTÜSÜ
		EĞİTİM BİLİMLERİ ENSTİTÜSÜ
		EĞİTİM FAKÜLTESİ
		HUKUK FAKÜLTESİ
		İNEGÖL İŞLETME FAKÜLTESİ

		İKTİSADİ VE İDARİ BİLİMLER FAKÜLTESİ
		GÜZEL SANATLAR FAKÜLTESİ
		İLAHİYAT FAKÜLTESİ
		DEVLET KONSERVATUARI
		YABANCI DİLLER YÜKSEKOKULU
		KARACABEY MESLEK YÜKSEKOKULU
		MUSTAFA KEMALPAŞA MESLEK YÜKSEKOKULU
		İZNİK MESLEK YÜKSEKOKULU
		İNEGÖL MESLEK YÜKSEKOKULU
		SOSYAL BİLİMLER MESLEK YÜKSEKOKULU
		İLAHİYAT MESLEK YÜKSEKOKULU
		DİĞER BÖLÜMLER
		ÖZEL KALEM (REKTÖRLÜK)
		ÖZEL KALEM (GENEL SEKRETERLİK)
		İDARİ VE MALİ İŞLER DAİRE BAŞKANLIĞI
		PERSONEL DAİRE BAŞKANLIĞI
		KÜTÜPHANE VE DOKÜMANTASYON DAİRE BAŞKANLIĞI
		SAĞLIK, KÜLTÜR VE SPOR DAİRE BAŞKANLIĞI
		BİLGİ İŞLEM DAİRE BAŞKANLIĞI
		YAPI İŞLERİ VE TEKNİK DAİRE BAŞKANLIĞI
		ÖĞRENCİ İŞLERİ DAİRE BAŞKANLIĞI
		STRATEJİ GELİŞTİRME DAİRE BAŞKANLIĞI
		HUKUK MÜŞAVİRLİĞİ
Rektörlük İdari Teşkilatında Elektronik Arşivleme ve Takip Sistemini Oluşturmak		
	Otomasyon Hizmetleri (Elektronik Arşivleme)	
		BİLGİ İŞLEM DAİRE BAŞKANLIĞI
		İDARİ VE MALİ İŞLER DAİRE BAŞKANLIĞI
Çalışanlara Sunulan Sosyal ve Spor Hizmetlerini İyileştirmek		
	Anket Uygulamak (Sosyal ve Spor Faaliyetleri)	
		SAĞLIK, KÜLTÜR VE SPOR DAİRE BAŞKANLIĞI

Öğrencilere Yönelik Tanıtım ve Yönlendirme Faaliyetlerinin Sayısını Artırmak		
	Öğrencilere Yönelik Tanıtım	
		SAĞLIK BİLİMLERİ ENSTİTÜSÜ
		TIP FAKÜLTESİ
		VETERİNER FAKÜLTESİ
		SAĞLIK YÜKSEKOKULU
		SAĞLIK HİZMETLERİ MESLEK YÜKSEKOKULU
		FEN BİLİMLERİ ENSTİTÜSÜ
		FEN-EDEBİYAT FAKÜLTESİ
		MÜHENDİSLİK MİMARLIK FAKÜLTESİ
		ZİRAAT FAKÜLTESİ
		GEMLİK NECATİ KURTULUŞ DENİZCİLİK YÜKSEKOKULU
		TEKNİK BİLİMLER MESLEK YÜKSEKOKULU
		YENİŞEHİR İBRAHİM ORHAN MESLEK YÜKSEKOKULU
		ORHANGAZİ MESLEK YÜKSEKOKULU
		GEMLİK ASIM KOCABIYIK MESLEK YÜKSEKOKULU
		ORHANELİ MESLEK YÜKSEKOKULU
		KELES MESLEK YÜKSEKOKULU
		HARMANCIK MESLEK YÜKSEKOKULU
		BÜYÜKORHAN MESLEK YÜKSEKOKULU
		SOSYAL BİLİMLER ENSTİTÜSÜ
		EĞİTİM BİLİMLERİ ENSTİTÜSÜ
		EĞİTİM FAKÜLTESİ
		HUKUK FAKÜLTESİ
		İNEGÖL İŞLETME FAKÜLTESİ
		İKTİSADİ VE İDARİ BİLİMLER FAKÜLTESİ
		GÜZEL SANATLAR FAKÜLTESİ
		İLAHİYAT FAKÜLTESİ
		DEVLET KONSERVATUARI
		YABANCI DİLLER YÜKSEKOKULU
		KARACABEY MESLEK YÜKSEKOKULU
		MUSTAFA KEMALPAŞA MESLEK YÜKSEKOKULU
		İZNİK MESLEK YÜKSEKOKULU
		İNEGÖL MESLEK YÜKSEKOKULU

		SOSYAL BİLİMLER MESLEK YÜKSEKOKULU
		İLAHİYAT MESLEK YÜKSEKOKULU
		DİĞER BÖLÜMLER
Öğrencilere Yönelik Bilimsel, Sosyal, Kültürel ve Sportif Faaliyetlerini İyileştirmek		
	Öğrencilere Yönelik Sosyal - Kültürel - Spor Hizmetler	
		SAĞLIK, KÜLTÜR VE SPOR DAİRE BAŞKANLIĞI
Öğrencilere Yönelik Barınma ve Beslenme Hizmetlerini İyileştirmek		
	Barınma - Beslenme Hizmetleri	
		SAĞLIK, KÜLTÜR VE SPOR DAİRE BAŞKANLIĞI
Spor Amaçlı Tesislerin Alanını Artırmak		
	Açık ve Kapalı Spor Tesisleri	
		YAPI İŞLERİ VE TEKNİK DAİRE BAŞKANLIĞI
Sosyal Amaçlı Tesislerin Alanını Artırmak		
	Öğrenci Sosyal Yaşam Alanı	
		YAPI İŞLERİ VE TEKNİK DAİRE BAŞKANLIĞI
Mezunlarla İlişkileri Güçlendirmek		
	Mezunlarla İşbirliği	
		SAĞLIK BİLİMLERİ ENSTİTÜSÜ
		TIP FAKÜLTESİ
		VETERİNER FAKÜLTESİ
		SAĞLIK YÜKSEKOKULU
		SAĞLIK HİZMETLERİ MESLEK YÜKSEKOKULU
		FEN BİLİMLERİ ENSTİTÜSÜ
		FEN-EDEBİYAT FAKÜLTESİ
		MÜHENDİSLİK MİMARLIK FAKÜLTESİ
		ZİRAAT FAKÜLTESİ
		TEKNİK BİLİMLER MESLEK YÜKSEKOKULU
		YENİŞEHİR İBRAHİM ORHAN MESLEK YÜKSEKOKULU
		ORHANGAZİ MESLEK YÜKSEKOKULU
		GEMLİK ASIM KOCABIYIK MESLEK YÜKSEKOKULU
		ORHANELİ MESLEK YÜKSEKOKULU
		KELES MESLEK YÜKSEKOKULU

		HARMANCIK MESLEK YÜKSEKOKULU
		BÜYÜKORHAN MESLEK YÜKSEKOKULU
		SOSYAL BİLİMLER ENSTİTÜSÜ
		EĞİTİM BİLİMLERİ ENSTİTÜSÜ
		EĞİTİM FAKÜLTESİ
		HUKUK FAKÜLTESİ
		İKTİSADİ VE İDARİ BİLİMLER FAKÜLTESİ
		GÜZEL SANATLAR FAKÜLTESİ
		İLAHİYAT FAKÜLTESİ
		DEVLET KONSERVATUARI
		YABANCI DİLLER YÜKSEKOKULU
		KARACABEY MESLEK YÜKSEKOKULU
		MUSTAFA KEMALPAŞA MESLEK YÜKSEKOKULU
		İZNİK MESLEK YÜKSEKOKULU
		İNEGÖL MESLEK YÜKSEKOKULU
		SOSYAL BİLİMLER MESLEK YÜKSEKOKULU
		DİĞER BÖLÜMLER
Üniversite – Sanayi İşbirliğine Yönelik Eğitim, Danışmanlık ve İşbirliği Faaliyetlerin Sayısını Artırmak		
	Üniversite-Sanayi İşbirliği	
		SAĞLIK BİLİMLERİ ENSTİTÜSÜ
		VETERİNER FAKÜLTESİ
		SAĞLIK YÜKSEKOKULU
		SAĞLIK HİZMETLERİ MESLEK YÜKSEKOKULU
		FEN BİLİMLERİ ENSTİTÜSÜ
		FEN-EDEBİYAT FAKÜLTESİ
		MÜHENDİSLİK MİMARLIK FAKÜLTESİ
		ZİRAAT FAKÜLTESİ
		TEKNİK BİLİMLER MESLEK YÜKSEKOKULU
		YENİŞEHİR İBRAHİM ORHAN MESLEK YÜKSEKOKULU
		ORHANGAZİ MESLEK YÜKSEKOKULU
		GEMLİK ASIM KOCABIYIK MESLEK YÜKSEKOKULU
		ORHANELİ MESLEK YÜKSEKOKULU
		KELES MESLEK YÜKSEKOKULU
		HARMANCIK MESLEK YÜKSEKOKULU

		SOSYAL BİLİMLER ENSTİTÜSÜ
		EĞİTİM BİLİMLERİ ENSTİTÜSÜ
		EĞİTİM FAKÜLTESİ
		HUKUK FAKÜLTESİ
		İKTİSADİ VE İDARİ BİLİMLER FAKÜLTESİ
		GÜZEL SANATLAR FAKÜLTESİ
		İLAHİYAT FAKÜLTESİ
		DEVLET KONSERVATUARI
		YABANCI DİLLER YÜKSEKOKULU
		KARACABEY MESLEK YÜKSEKOKULU
		MUSTAFA KEMALPAŞA MESLEK YÜKSEKOKULU
		İZNİK MESLEK YÜKSEKOKULU
		İNEGÖL MESLEK YÜKSEKOKULU
		SOSYAL BİLİMLER MESLEK YÜKSEKOKULU
		DİĞER BÖLÜMLER
		ÖZEL KALEM (GENEL SEKRETERLİK)
Diğer Üniversiteler İle İlişkilerin Geliştirilmesine Yönelik Faaliyetlerin Sayısını Artırmak		
	Diğer Üniversitelerle İşbirliği	
		ÖZEL KALEM (GENEL SEKRETERLİK)
Kamu İdareleri, Meslek Odaları ve STK'lara Yönelik Faaliyetlerin Sayısını Artırmak		
	Diğer Paydaşlarla İşbirliği	
		ÖZEL KALEM (GENEL SEKRETERLİK)
Sosyal Sorumluluk Proje Sayısını Artırmak		
	Sosyal Sorumluluk Projesi	
		ÖZEL KALEM (GENEL SEKRETERLİK)
		SAĞLIK, KÜLTÜR VE SPOR DAİRE BAŞKANLIĞI
Üniversitemizin Tanıtımına Yönelik Faaliyetlerin Sayısını Artırmak		
	Üniversite Tanıtımı	
		SAĞLIK, KÜLTÜR VE SPOR DAİRE BAŞKANLIĞI
		ÖĞRENCİ İŞLERİ DAİRE BAŞKANLIĞI