

İÇİNDEKİLER

	<u>Sayfa NO.</u>
I- KURULUŞUMUZUN TARİHÇESİ, TÜRK EKONOMİSİNDEKİ YERİ ve GELİŞİMİ	1
II- İDARİ BÜNYE	
1- Hukuki Durum	2-3
2- Organlar	4-8
3- Toplu Bilgiler	9
4- Personel Durumu	10-24
5- Personel Harcamaları	25-26
6- Personel Bilgileri	27
III- İŞLETME SONUÇLARI	
1- İşletme Bütçesi ve Mali Durum	28-29
2- Üretici Çaylık Alanları ve İllere Göre Mubayaa	30
3- Yıllar İtibariyle Yaş Çay Alımı	31
4-Yıllar İtibariyle Yaş Çay Bedel Ödemeleri	32
5- Tedarik İşleri	33-36
6- Giderler	37
7- Taşıma ve Gümrükleme (Stoklar Ayrıntısı)	38
8- Üretim ve Maliyetler	39-54
9- Satışlar	54-64
10- Mamul ve Yarı Mamul Stokları	64-67
11- Gelir ve Giderler	68
12- Emekli İşçi Tazminatları ve Ayrılan Fon	69-70
13- Yatırımlar	71
IV- VARLIKLAR	
1- Varlıklar İcmali	72
2- Hazır Değerler	73
3- Menkul Kıymetler	74
4- Ticari Alacaklar	75
5- Diğer Alacaklar	76
6- Stoklar	77
7- Diğer Dönen Varlıklar	77
8- Duran Varlıklar	78
9-Maddi Olmayan Duran Varlıklar	79
V- KAYNAKLAR	
1- Kaynaklar İcmali	80
2- Mali Ticari ve Diğer Borçlar	81
3- Alınan Avans, Ödenecek Vergi Yükümlülükler	82
4- Borç ve Gider Karşılıkları	83
5- Gelecek Aylara Ait Giderler	83
6- Öz Kaynaklar	84
7- İşletme Faaliyetleri Kar ve Zarar	85-86
8- Ödenek Takip ve Mukayese Tablosu	87-91
VI- BİLANÇO	
1- Bilanço, Aktif ve Pasif	92-93
VII- GELİR	
1- Kar-Zarar (Gelir Tablosu)	94-96
VIII- EKLER	99-118

KURULUŞUMUZUN TARİHÇESİ, TÜRK EKONOMİSİNDEKİ YERİ VE GELİŞİMİ

Türkiye’de çayın yetiştirilmesi konusunda ilk çalışmalar 1888 yılında başlatılmış, zamanın Ticaret Nazırı İsmail Paşa aracılığıyla Çin’den getirilen tohumlar Bursa dolaylarında ekilmiş fakat olumlu sonuç alınamamıştır.

Batum ve havalisinde incelemeler yapan heyette bulunan Halkalı Yüksek Ziraat Mektebi Müdür Vekili Ali Rıza ERTEN seyahat dönüşü 1917 yılında İktisat Vekaletine verdiği raporda, Batum ve havalisinde çay ve narenciye yetiştirdiğini, aynı ekolojik şartların bulunduğu Rize ve civarında da çay bitkisi ve narenciye yetiştirilmesini önermiştir. Bu raporun önceleri dikkate alınmamasına rağmen; 1924 yılında çıkartılan 407 sayılı Kanun ile çay üretimi çalışmalarına başlanmıştır.

Çay tarımı deneme çalışmaları için Rize’de, Bahçe Kültürleri İstasyonu kurulmuş ve başına Ziraat Umum Müfettişi Zihni DERİN getirilmiştir. Deneme çalışmalarının olumlu sonuç vermesiyle 1937 yılında Sovyetler Birliği’nden, Gürcistan kökenli 20 ton çay tohumu alınarak daha etkili çalışmalar yapılmış, 1939 yılında 30 ton, 1940 yılında 20 ton çay tohumu satın alınarak üreticilere dağıtılmıştır.

29 Mart 1940 tarihinde çıkartılan 3788 sayılı Çay Kanunu ile çay tarımı ve üreticisi desteklenmiştir. Çıkartılan Kararname ile Araklı’ dan Rus sınırına kadar, bölgedeki 30 bin dönümlük bir alan çay tarımı için ayrılmış ve Ziraat Bankası’ndan 5 yıl süre ile üreticilere faizsiz kredi verilmesi kararlaştırılmıştır. Elde edilen yaş çay yaprağı işlenerek Zihni DERİN tarafından kurulan atölyelerde ilk kuru çay elde edilmiştir. 1942 yılında çıkartılan 4223 Sayılı Kanun ile çay ithali ve yurt içinde satılması devlet tekeline alınmıştır.

Giderek artan çay üretimi nedeniyle, fabrika kurulması sorunu ortaya çıkmış ve 1947 yılında 60 ton/gün kapasiteli ilk çay fabrikası Rize Fener Mahallesi’nde işletmeye açılmıştır. Üretimin artmasıyla 5684, 6133, 6757 Sayılı Kanunlar ile da çay üretimi teşvik edilmiş ve çay plantasyonları artırılmıştır.

Önceleri Tekel Genel Müdürlüğü’ nün faaliyet konusu içinde yer alan çay üretimi; 06.12.1971 tarihinde çıkartılan 1497 Sayılı Kanun ile Çay Kurumu Genel Müdürlüğü’ne devredilmiştir. 08.06.1984 Tarih ve 233 Sayılı KHK ile Kuruluşumuz’ un ünvanı Çay İşletmeleri Genel Müdürlüğü (ÇAYKUR) olarak değiştirilmiştir.

2011 yılında 205.312 yaş çay üreticisi ile 758.841 dekar çaylık alanı kaydı vardır. 2011 yılında 47 adet tasnifli dökme kuru çay fabrikası ve 1 adet paketleme fabrikası,2 adet pazarlama ve üretim bölge müdürlüğü mevcut olup,116.357 ton siyah tasnifli dökme,131 ton yeşil tasnifli dökme,313 ton organik siyah tasnifli dökme,13 ton organik yeşil dökme olmak üzere toplam 116.814 ton tasnifli ,106.027 ton paketli siyah,115 ton paketli yeşil, 132 ton organik paketli olmak üzere toplam 106.274 ton paketli çay üretimi gerçekleştirilmiştir.

Fabrikaların imalat ve sistem kapasitelerini geliştirmeye ağırlık verilmiş ve 1973 yılında günde 2.732 ton yaş çay yaprağı işlenirken, teknolojik gelişmelerden de faydalanılması sonucu 2011 yılında bu rakam, 6.710 Ton / Gün’ e yükseltilmiştir.

04.12.1984 gün ve 3092 sayılı Çay Kanunu'nun 1.maddesine göre; çay tekeli kaldırılmış, çay tarımı, üretimi, işlemesi ve satışı serbest bırakılmıştır. Bunun sonucunda serbest çay piyasasında 300 civarında faaliyet gösteren işletme mevcuttur. Fakat bu sektörde gerekli olan yasal düzenlemelerin yetersizliği nedeniyle; iskansız ve ruhsatsız faaliyet gösteren özel işletmeler doğmuştur. Neticede üretilen çayların kalitesiz olmasına, kayıt dışı ekonomi ile üretilmesine sebebiyet verilmiştir.

Teşekkülümüz 3046 Sayılı Yasa'nın 4060 Sayılı Yasa ile değişik 4. ve 3313 Sayılı Yasa ile değişik 10. maddeleri uyarınca 26 Kasım 2002 tarihinde Tarım ve Köyişleri Bakanlığı'nın ilgili kuruluşu olmuştur. (27.11.2002 tarih ve 24949 sayılı Resmi Gazete'de yayımlanmıştır.)

II- İDARİ BÜNYE

A- HUKUKİ DURUM

MEVZUAT

Kuruluşumuz 440 sayılı İktisadi Devlet Teşekkülleri Kanununa göre 06.12.1971 tarih ve 1947 sayılı Çay Kurumu adı altında tüzel kişiliğe haiz faaliyetlerinde özerk ve sorumluluğu sınırlı bir İktisadi Devlet Teşekkülü olarak kurulmuştur. 01.03.1973 tarihinden itibaren Çay Kurumu Genel Müdürlüğü adı altında fiilen faaliyete geçerek, 4233 Sayılı Kahve ve Çay İhbarı Kanunu ve 3788 Sayılı Çay Kanunu ile Tekele verilen yetkiler Çay Kurumu'na devredilmiştir.

11.04.1983 tarihinde Kamu İktisadi Teşebbüsleri'nin yeniden düzenlenmesi Bakanlar Kurulunca kararlaştırılarak 60 Sayılı Kanun Hükmündeki Kararname 20.05.1983 tarihli Resmi Gazete' de yayımlanarak yürürlüğe girmiştir.

Bu kararnamenin bazı maddeleri ise 19.10.1983 tarih ve 2929 Sayılı Kanun ile yeniden değişikliğe tabi tutulmuştur. 1497 Sayılı Çay Kurumu' nun kuruluş kanunu, Kanun Hükmünde Kararname ile yeniden değişikliğe tabi tutulmuş, mevcut 2640, 3788 ve 4223 Sayılı Kanunlar yürürlükten kaldırılarak 60 Sayılı Kanun Hükmündeki Kararname Hükümleri çerçevesinde faaliyette bulunmak üzere Çay İşletmeleri Genel Müdürlüğü adı altında bir Kamu İktisadi Kuruluşu kurularak Kuruluşumuz'un hukuki bünyesi teşkilat yapısı ve organları ile ilgili hususlar yeniden düzenlenmiştir. Bunun yanı sıra, 08.06.1984 tarih ve 233 sayılı Kamu İktisadi Teşebbüsleri hakkındaki Kanun Hükmündeki Kararname ile 60 ve 112 sayılı K.H.K. yürürlükten kaldırılmıştır.

28.10.1984 tarihinde Çaykur' un ana statüsü belirlenerek yeniden teşkilatlanmaya gidilmiştir. 04.12.1984 tarih ve 3092 Sayılı Kanun ile çay ürününün tarımı, üretimi, işletmesi ve satışı serbest bırakılarak bu konuda özel sektörün çay fabrikası kurma ve işletmesi sağlanmıştır.

233 Sayılı K.H.K. çerçevesi içinde faaliyetlerini özel bir şekilde yürüten Kuruluşumuz, tüzel kişiliğe haiz sorumluluğu sermayesi ile sınırlıdır.

Kuruluşumuz, Gümrük ve Tekel Bakanlığı'na bağlı olarak 1973 yılında 1 Milyar sermaye ile faaliyete başlamış olup , muhtelif yıllarda sermayesi bir çok kez artırılmış ve son olarak Yüksek Planlama Kurulu' nun 26.12.2011 tarih ve 2011 / T-28 Sayılı Kararı ile 915.000 Bin TL.'ye yükseltilmiştir.

233 sayılı K.H.K. hükümleri saklı kalmak şartı ile 28.10.1984 tarih ve 18559 sayılı Resmi Gazetede yayımlanan ÇAY İŞLETMELERİ GENEL MÜDÜRLÜĞÜ Ana Statüsü' nün 4. maddesinde ÇAY-KUR'un amaç ve faaliyet konuları;

Türkiye'nin Tarım Politikasına uygun olarak çay ziraatını geliştirmek, çay kalitesini ıslah etmek, işlenmesini teknik esaslara göre yürütmek, iç ve dış pazar isteklerini karşılamak üzere kuru çay üretmek, ithal etmek ve ihraç etmek, verimlilik esasına dayalı işletme politikasıyla sermaye birikimine yardım ederek yatırım kaynağı yaratmak amacıyla teşkil olunan ÇAY-KUR' un faaliyet konuları aşağıda gösterilmiştir.

- 1-Üreticilerden, işletmeye uygun nitelikteki çay yapraklarını satın almak,
- 2-Satın alınan çay yapraklarını işlemek ve değerlendirmek için teknolojik faaliyette bulunmak,
- 3-Ürettiği veya ithal ettiği kuru çayların iç ve dış pazar isteklerine uygun olarak harmanlanmasını, paketlenmesini ve pazarlanmasını sağlamak,
- 4-Yukarıdaki faaliyetlerle ilgili olarak;
 - A) Gerekli tesisleri kurmak ve işlemek,
 - B) Üretim faaliyetlerinden doğan yan ürünleri değerlendirmek ve yardımcı maddeler üretmek
 - C) Çay ürününün kalite ve veriminin ve işletme tekniğinin geliştirilmesi için gerekli araştırmaları yapmak, müessese ve labaruarlar kurmak, işletmek,
 - D) Gerekli madde ve araçları tedarik etmek,
 - E) Ticaretle işgal etmek ihracat ve ithalat yapmak,
 - F) Çay üreticilerinin kooperatifleşmesi için gerekli olan faaliyetlerde bulunmak, Çay Borsası'na çay sanayicilerinin katılımında önderlik yapmak,
 - G) Çay eksperlerinin yetiştirilmesi için gerekli önlemleri almak,
 - H)Kuruluşun ihtiyacı için her türlü taşınır ve taşınmaz mal edinmek, kamulaştırma yapmak, ayni, sınai ve ticari haklar tesis etmek, bunlar üzerinde tasarrufta bulunmak,
 - İ) Mevzuat uyarınca verilen diğer görevleri yerine getirmek,
- 5- İstihdam geliştirme çalışmaları kapsamında düzenlenen beceri kazandırma programlarının uygulanmasını sağlar,
- 6-Kurulmuş ve kurulacak küçük ve orta büyüklükteki özel kuruluşlara idari ve teknik alanlarda rehberlik yapar şeklinde belirtilmiştir.

ÇAY-KUR bu amaç ve faaliyetlerini doğrudan doğruya ve müessese, bağlı ortaklık, iştirak ve diğer birimleri eliyle yerine getirir. ÇAY-KUR' un amaç ve faaliyet konuları Yüksek Planlama Kurulu kararı ile değiştirilebilir.

B - ORGANLAR

1- TEŞKİLATIN YAPISI

Çaykur' un 2011 yılında merkez teşkilatı; Genel Müdür ve 3 yardımcısının yönetiminde, Teftiş Kurulu, Hukuk Müşavirliği ve 12 Daire Başkanlığı'ndan oluşmaktadır.

Taşra teşkilatı ise 47 yaş çay işleme fabrikası, 1 paketleme fabrikası, 2 pazarlama ve üretim bölge müdürlüğü, Atatürk Çay ve Bahçe Kùltürleri Araştırma Enstitüsü, Anatamir Fabrikası ve 7 adet Pazarlama Müdürlüğü'nden oluşmaktadır.

2- YÖNETİM ORGANI

Çay İşletmeleri Genel Müdürlüğü' nün yönetim organı 233 sayılı KHK' ye göre bir Genel Müdür, üç Genel Müdür Yardımcısı, ikisi ilgili Bakanın teklifi ile Bakanlık temsilcisi iki Yönetim Kurulu Üyesi olmak üzere altı kişiden oluşmaktadır.

Yönetim Kurulumuzca 2011 yılında 24 toplantı yapılmış olup 138 adet karar almıştır.

HUKUK MÜŞAVİRLİĞİ

Kuruluşumuzun her türlü etkinliklerinden yasal konular hakkında yöneticilerimizi aydınlatmak, Çaykur ile üçüncü kişiler arasında yasal, parasal vergi uyumsuzlukları ve cezai neticeler doğurabilecek ilişkilerde kuruluşumuzun çıkarlarını koruyucu anlaşmazlıkları önleyici, yasal önlemler olarak anlaşmaların bu esaslar çerçevesinde yapılmasında yardımcı olan müşavirliğimiz ayrıca bu faaliyet döneminde icra ve kaçakçılık konularında da faaliyetlerini sürdürmüştür.

2011 yılında 1 adet 1. Hukuk Müşaviri, 1 adet Hukuk Müşaviri, 1 adet Avukat, 1 adet Müdür Yardımcısı, 2 adet şef, 1 adet memur, 1 adet işçi ve 8 adet Pazarlama Bölge Müdürlüğü'nde 9 adet hizmet alım sözleşmeli Avukat olmak üzere 17 personelle çalışmalarını yürüten Müşavirliğimiz, faaliyet dönemi içinde, Hukuk, İş, İdari, Ceza ve İcra olarak 873 dava takip edilmiştir. Takip edilen davalardan 148 adeti sonuçlandırarak 725 davayı bir sonraki yıla bırakmıştır.

TEFTİŞ KURULU

Çaykur merkez ve taşra teşkilatlarında kanun, kararname, tüzük, yönetmelik, yönetim kurulu kararları, tamimler ve genel müdürlük emirleriyle konmuş kuralların uygulama şekilleri ve personelin çalışma durumları hakkında genel müdür adına teftiş inceleme ve soruşturma yapan Teftiş Kurulu 2011 yılında 14 fiili personeli ile çalışmalarını yürütmüştür.

RAPORLAR	2010'dan Devreden Adet	2011 Yılında Ele Alınan Adet	Toplam	2011'de Sonuçlanan Adet	2012 Yılına Devreden Adet
Tahkikat Raporu	1	45	46	42	4
Teftiş Raporu		27	27	27	
İnceleme Raporu		11	11	11	
Teklif Raporu					
Ara Rapor					
Toplam	1	83	84	80	4

ÖZEL KALEM MÜDÜRÜ

Genel Müdürlüğe bağlı olarak 2011 yılında 23 fiili personeli ile görevini yürütmüştür.

YÖNETİM KURULU BÜRO MÜDÜRLÜĞÜ

Genel Müdürlüğe bağlı olarak, 2011 yılında 2 personel ile görev yürütülmüştür.

PERSONEL DAİRESİ BAŞKANLIĞI

Kuruluşumuza bağlı olarak çalışan işletme ve ünitelerdeki personelin işe alımı ve görevlerinde ilerlemeleriyle özlük işlerinin tatbiki, personelin eğitim ve görevleriyle ilgili çalışmalarını belli kanun, yönetmelik ve talimatlarla bir esasa bağlamak için çalışan daire başkanlığı 2011 yılında 23 fiili personeli ile çalışmalarını yürütmüştür.

MUHASEBE VE MALİ İŞLER DAİRESİ BAŞKANLIĞI

Kuruluşumuz merkez ve ünite birimlerinin bütçe, bilanço, mali ve diğer konularda çalışmalarını kanun ve mevzuatlar doğrultusunda yürütür. Muhasebe konularında uygulama birliğinin sağlanması için tüm birimlere yıl içinde muhasebe, ambar ve kasa mevzuatları hakkında gerekli eğitimi vererek, ihtiyaca cevap verecek yönde çalışmalarını 2011 yılında 25 personeli ile yürütmüştür.

SATINALMA DAİRESİ BAŞKANLIĞI

Kuruluşumuzun işletme ve yatırım faaliyetlerinin gerektiği alım ve satım işlerini kanun ve mevzuatlarımız doğrultusunda yürüten Daire Başkanlığı 2011 yılında çalışmalarını 15 fiili personeli ile yürütmüştür.

PAZARLAMA DAİRESİ BAŞKANLIĞI

Kuruluşumuzun pazarlama politikasını yürütmek ve gerçekleştirmeye çalışan Daire Başkanlığı 2011 yılında çalışmalarını 15 fiili personel ile yürütmüştür.

ÇAY TARIM DAİRESİ BAŞKANLIĞI

Çaykur yararına olarak bölgede mevcut çay bahçelerini ıslah etmek, yaş çay mubayaasını belli esaslar dahilinde sağlamak, mevcut üreticileri iyi çay yetiştirme ve mubayaası hususunda eğitmek, alım merkezlerinin kontrol işleri ile bu hususta diğer çalışmaları merkez ve taşra teşkilatı ile birlikte faaliyet gösteren bu daire çalışmalarını 2011 yılında 10 fiili personelle yürütmüştür.

İŞLETME VE ÜRETİM DAİRESİ BAŞKANLIĞI

Çaykur yararına mevcut üretimin planlanması, işletmelerin koordineli bir şekilde çalışmalarının temini, stokların kontrolü ve çay dağıtımının düzenli bir şekilde yürütülmesi gibi hizmetleri merkezde 2011 yılında 14 personel ile yürütmüştür.

PROJE VE İNŞAAT DAİRESİ BAŞKANLIĞI

Kuruluşumuzun yararına planlama, proje, inşaat kontrol ve tamirat işlerini 2011 yılında 22 fiili personel ile yürütmüştür.

MAKİNE DAİRESİ BAŞKANLIĞI

Çaykur'un makine işleriyle ilgili tüm işlemlerin programlanmasını ve gerçekleştirilmesini sağlamak amacıyla çalışmalarını sürdüren bu daire 2011 yılında 12 fiili personeli ile mevcut işleri yürütmüştür.

ENERJİ DAİRESİ BAŞKANLIĞI

Enerji Dairesi Başkanlığı 2011 yılındaki çalışmalarını 8 fiili personeli ile yürütmüştür.

ARAŞTIRMA PLANLAMA KOORDİNASYON DAİRESİ BAŞKANLIĞI

Kuruluşumuz'un geleceğine yönelik yeni projeler geliştirip, programlanmış projeleri geliştirmek, yatırımların yatırım planları çerçevesinde planlanıp programlanmasını sağlamak, görev ve yetkileri dahilinde deneme ve istatistiksel bilgileri elde etme konularında ilgili çalışmaları 2011 yılında 15 fiili personeli ile yürütmüştür.

İDARİ ve SOSYAL İŞLER DAİRESİ BAŞKANLIĞI

Merkez Teşkilatı sosyal tesislerin yönetimi, emniyeti, temizliği, bakım onarım işleri ile haberleşme, arşiv, sağlık, eğitim ve basınla ilgili kuruluşumuza yönelik konularda çalışmalar yapan bu daire 2011 yılında 20 fiili personeli ile görevini yürütmüştür.

BİLGİ İŞLEM DAİRESİ BAŞKANLIĞI

Kuruluşumuzun bilgisayar alt yapısını oluşturarak, yazılım ve donanım konusunda tüm daire başkanlıkları ve taşra birimlerine hizmet vermek üzere 2011 yılında 11 fiili personelle işlemlerini yürütmektedir.

ÇAY İŞLETMELERİ GENEL MÜDÜRLÜĞÜ

YÖNETİM KURULU VE GENEL MÜDÜR YARDIMCILARI

Adı Soyadı Unvanı	Temsil Ettiği Bakanlık veya Kuruluş	Teşekküldeki Görevi veya Mesleği	Görevli Bulunduğu Süre	
			Başlama Tarihi	Ayrılış Tarihi
Ekrem YÜCE <i>Yönetim Kurulu Başkanı</i>	Çay İşletmeleri Genel Müdürlüğü	Genel Müdür	07.10.2003	10.03.2011
İmdat SÜTLÜOĞLU <i>Yönetim Kurulu Başkanı</i>	Çay İşletmeleri Genel Müdürlüğü	Genel Müdür	27.04.2011	Devam Ediyor
Süleyman PINARBAŞ <i>Yönetim Kurulu Üyesi</i>	Çay İşletmeleri Genel Müdürlüğü	Genel Müdür Yrd.	09.07.2009	Devam Ediyor
Yunus KALDIRIM <i>Yönetim Kurulu Üyesi</i>	Çay İşletmeleri Genel Müdürlüğü	Genel Müdür Yrd.	09.07.2009	Devam Ediyor
Ali KARACA <i>Yönetim Kurulu Üyesi</i>	Gıda, Tarım ve Hayvancılık Bakanlığı	Hayvancılık Genel Müdürü	02.06.2010	Devam Ediyor
Nizamettin EKİNCİ <i>Yönetim Kurulu Üyesi</i>	Gıda, Tarım ve Hayvancılık Bakanlığı	Personel Genel Müdürü	11.04.2011	Devam Ediyor

ÇAY İŞLETMELERİ GENEL MÜDÜRLÜĞÜ ANA ORGANİZASYON ŞEMASI

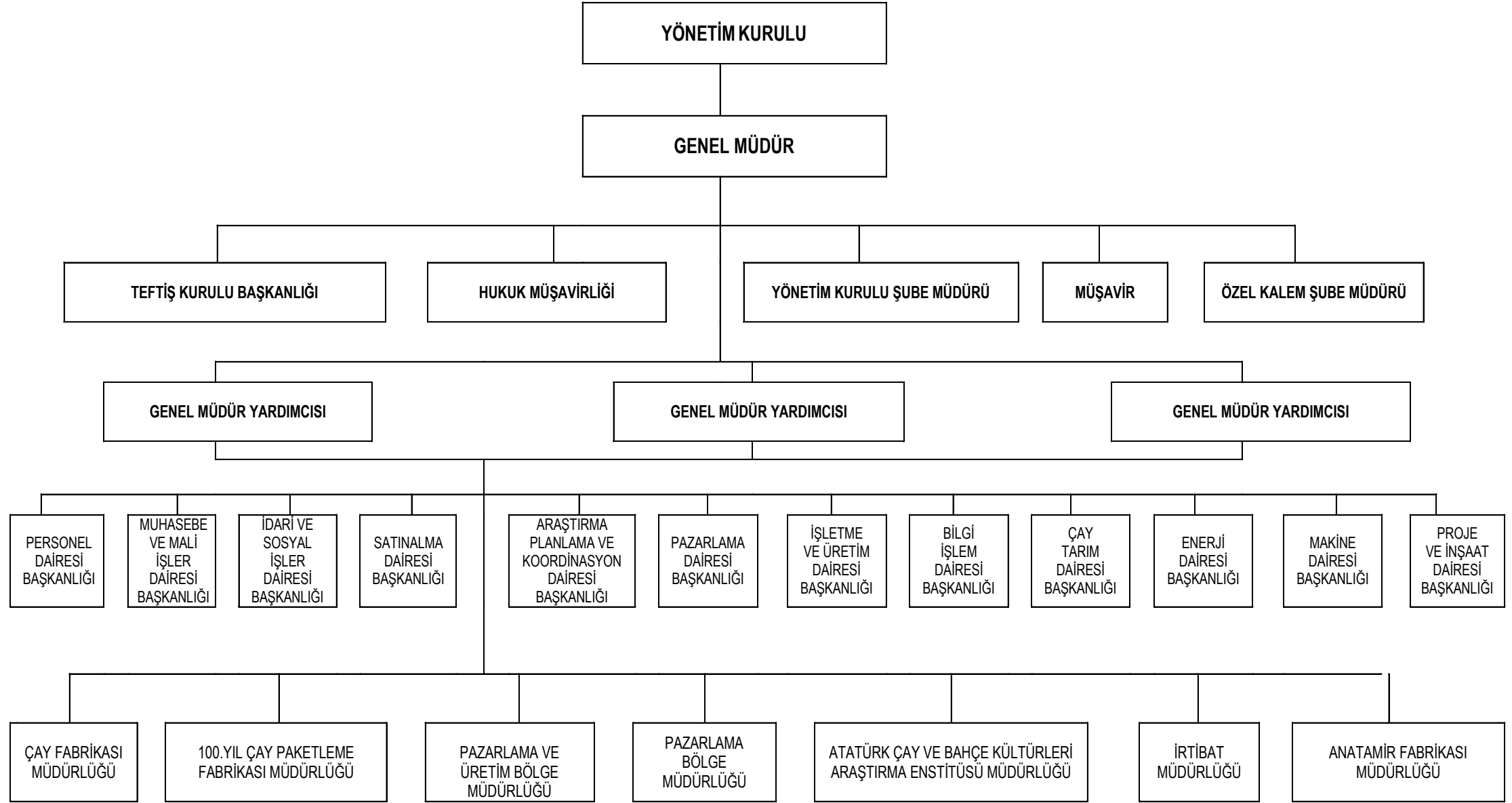

TOPLU BİLGİLER

TOPLU BİLGİLER	ÖLÇÜ	2003	2004	2005	2006	2007	2008	2009	2010	2011	Son İki Yıl Farkı	Artış %
Esas Sermaye	BİN TL	460.000	469.413	469.413	469.413	469.413	469.413	594.413	594.413	915.000	320.587	53,93
Ödenmiş Sermaye	"	410.402	468.492	465.181	465.181	465.181	465.181	590.181	594.413	200.587	(393.826)	(66,25)
Öz kaynaklar	"	220.872	401.832	441.657	473.915	483.592	474.760	576.552	553.792	599.235	45.443	8,21
Yabancı kaynaklar	"	166.910	100.400	55.597	53.209	198.621	357.176	342.519	375.496	468.264	92.768	24,71
Finansman Giderleri	"	4.924				1.218	8.572	15.591	8.311	25.966	17.655	212,43
Maddi Dur.Var. (Edin. Değeri)	"	120.324	408.106	411.532	422.528	426.164	431.354	432.972	435.174	437.018	1.844	0,42
Maddi Dur.Var. Birikmiş Amor.	"	59.141	285.221	294.144	300.135	307.868	312.658	321.160	328.822	331.840	3.018	0,92
Maddi Olmy.Duran Varl. (Edinme)	"		2.265	2.371	2.588	3.105	3.268	7.128	7.235	10.045	2.810	38,84
Maddi Olmy.Duran	"		862	1.129	1.470	1.889	2.212	2.495	2.848	4.473	1.625	57,06
Yatırımlar İçin Yap.Nakdi	"	1.804	3.897	4.249	14.596	5.556	10.001	6.894	2.890	8.434	5.544	191,83
Yatırım Gerçekleşme Oranı(Nakdi	%	42	50	43	87	65	52	55	27	77	50	185,19
İştiraklere Ödenen Sermaye	BİN TL	2.458	2.342	2.342	2.342	2.342	2.342	2.526	645	652.981	652.336	101.137,36
Yaş Çay Alım Miktarı	Ton	517.078	586.929	603.512	627.205	658.629	650.094	593.538	590.378	652.981	62.603	10,60
Tüm Alım Tutarı	BİN TL	255.714	326.269	377.520	440.020	508.733	584.482	576.731	628.590	790.768	162.178	25,80
Başlıca Mal ve Hiz. Üretim Miktar												
- Tasnifli Siyah Çay	Ton	91.435	107.335	109.798	115.181	121.707	123.804	111.652	106.355	116.357	10.002	9,40
-Tasnifli Yeşil Çay				201	70	13	19	19	139	131	(8)	(5,76)
- Organik Siyah Çay									152	313	161	105,92
- Organik Yeşil Çay									5	13	8	160,00
- Paketli Siyah Çay	"	109.706	114.922	111.532	111.789	115.103	111.374	106.795	122.930	106.027	(16.903)	(13,75)
-Paketli Yeşil Çay	"		142	113	49	70	88	113	118	115	(3)	(2,54)
- Paketli Organik Çay									107	132	25	23,36
Tüm Üretim Tutarı	BİN TL	433.806	523.691	586.815	657.152	771.574	867.693	861.639	930.618	1.107.687	177.069	19,03
Üretim Kapasitesi (Yaş Yaprak)	Ton/Gün	6.800	6.465	6.465	6.465	6.595	6.677	6.757	6.757	6.710	(47)	(0,70)
Kapasiteden yararlanma Oranı	%	79	89	89	89	89	88	83	90	91	1	1,11
Üretim Verimliliği (Randıman)	"	17,68	18,26	18,20	18,35	18,48	19,05	18,80	18,05	17,89	(0,16)	(0,89)
Çay Satış Miktarı	Ton	110.372	115.091	116.076	117.034	116.324	107.530	109.808	125.016	103.248	(21.768)	(17,41)
Net Satış Tutarı	BİN TL	468.499	601.528	667.748	747.941	815.963	854.058	950.309	1.173.076	1.025.389	(147.687)	(12,59)
Stoklar :												
- İlk Madde ve Malzeme	BİN TL	10.785	12.268	12.561	19.204	14.882	17.547	21.142	15.293	29.003	13.710	89,65
- Yarı Mamul (Siyah)	Ton	78.244	65.545	59.882	62.053	67.908	79.787	83.683	66.411	77.831	11.420	17,20
- Yarı Mamul (Siyah)	BİN TL	208.428	230.941	259.827	302.847	371.588	486.838	559.682	490.387	633.170	142.783	29,12
- Yarı Mamul (Yeşil)	Ton		102	223	287	225	154	67	92	109	17	18,48
- Yarı Mamul (Yeşil)	BİN TL		817	1.499	2.260	1.828	1.337	628	1.218	1.667	449	36,86
- Yarı Mamul (Organik)	Ton								107	306	199	185,98
- Yarı Mamul (Organik)	BİN TL								1.599	5.597	3.998	250,03
- Siyah Çay Mamul	Ton	4.959	8.191	7.550	2.976	1.891	5.799	2.899	1.358	4.330	2.972	218,85
- Siyah Çay Mamul	BİN TL	20.629	37.152	39.186	16.911	14.339	41.765	22.884	11.510	39.187	27.677	240,46
- Yeşil Çay Mamul	Ton		1	57	25	28	32	46	28	30	2	7,14
- Yeşil Çay Mamul	BİN TL		26	522	246	323	422	705	469	714	245	52,24
- Organik Çay Mamul	Ton								9	30	21	233,33
- Organik Çay Mamul	BİN TL								160	675	515	321,88
Memur (Ortalama)	Kişi	439	406	395	375	454	475	475	467	467		
Sözleşmeli (Ortalama)	"	737	646	590	633	875	834	792	788	788		
İşçi (Ortalama)	"	7.790	8.641	8.601	8.696	9.579	8.010	8.772	7.855	6.345	(1.510)	(19,22)
Personel İçin Yapılan Tüm Giderler	BİN TL	179.533	199.371	208.352	222.278	252.065	306.026	326.102	310.407	315.734	5.327	1,72
Cari Yıla İlişkin	"											
- Memurlar İçin Yapılan Gider	"	9.579	10.260	10.669	11.456	12.767	16.126	18.462	19.811	22.590	2.779	14,03
- Memur Başına Aylık Ortalama	"	1.818	2.106	2.250	2.546	2.338	2.794	3.224	3.522	3.972	450	12,78
- Sözleşmeliler İçin Yapılan Gider	"	12.816	12.183	11.673	12.331	14.568	13.638	24.483	25.875	31.889	6.014	23,24
- Sözleşmeli Başına Aylık Ort. Gid.	"	1.326	1.572	1.648	1.623	1.387	1.384	2.576	1.506	3.372	1.866	123,90
- İşçiler İçin Yapılan Gider	"	199.180	176.908	185.985	198.491	224.731	252.431	260.955	264.721	261.525	(3.196)	(1,21)
- İşçi Başına Aylık Ortalama Gid.	"	1.692	1.706	1.802	1.902	1.955	2.774	2.898	3.342	3.435	93	2,78
Tahakkuk Eden Vergiler	BİN TL	20.536	28.990	30.143	29.119	34.203	29.814	35.271	50.624	32.308	(18.316)	(36,18)
GSYİH' ya Katkı (Üretici Fiyatlı)	"	120.450	244.643	273.772	260.261	287.166	315.549	333.467	345.503	301.698	(43.805)	(12,68)
GSYİH' ya Katkı (Alıcı Fiyatlı)	"	116.309	261.262	303.915	294.261	351.880	345.363	368.738	396.127	356.843	(39.284)	(9,92)
GSMH'ya Katkı (Alıcı Fiyatlarıyla	"	116.300	261.249	290.163	294.261	351.880	345.363	368.738	396.127	356.843	(39.284)	(9,92)
Faaliyet Karlılığı (Öz Kaynak Yön.	%	5,10	17,70	12,70	8,50	4,97	6,14	5,39	4,13		(4)	(96,85)
Mali Karlılık (Öz Kaynak Yön.)	%		6,50	11,90	6,80	2,00						
İktisadi Karlılık	%		4,90	10,10	6,30	1,64						
Zararlılık	%	48,0					1,86	4,03	4,87	12,44	8	155,44
Faaliyet Karı veya Zararı	BİN TL	7.296	65.701	107.596	40.492	24.052	29.144	31.064	22.869	26.927	4.058	17,74
Dönem Karı – Zararı	"	(68.341)	24.061	50.023	32.258	9.677	(8.832)	(23.209)	(26.991)	(74.557)	(47.566)	176,23
Bilanço Zararı	"	245.500	198.182	148.159	115.901	106.223	115.055	138.264	165.255	239.812	74.557	45,12

C-PERSONEL DURUMU

TEŞEKKÜLÜMÜZÜN 2011 YILI KADROLARI İLE ORTALAMA YIL SONU SAYILARI

Personel	2010		2011			
	Çalışan Personel		Norm Kadro	Program Kadro	Çalışan Personel	
	Ortalama Kişi	Yıl Sonu Kişi	Sayı	Sayı	Ortalama Kişi	Yıl Sonu Kişi
A - Memurlar						
1- Genel idare hizmetleri	467	459	616	534	445	441
2- Teknik hizmetler	-	-	-	-	-	-
3- Sağlık hizmetleri	-	-	-	-	-	-
4- Eğitim ve öğretim hizmetleri	-	-	-	-	-	-
5- Avukatlık hizmetleri	-	-	-	-	-	-
- Yardımcı hizmetler	-	-	-	-	-	-
Toplam (A)	467	459	616	534	445	441
B - Sözleşmeliler						
1- 399 Sayılı KHK'ye göre çalışanlar	788	795	1.665	1.427	831	969
2- 657 Sayılı Kanuna göre çalışanlar	-	-	-	-	-	-
3- Diğer sözleşmeliler	-	-	-	-	-	-
Toplam (B)	788	795	1.665	1.427	831	969
C - İşçiler						
1- Sürekli İşçiler						
a) Aylıklılar	3.443	3.423	4.375	3.686	3.314	3.077
b) Gündelikçiler (saat ücretliler)						
2- Geçici işçiler	3.157	84	10.085	4.690	3.031	68
Toplam (C)	6.600	3.507	14.460	8.376	6.345	3.145
Genel toplam (A+B+C)	7.855	4.761	16.741	10.337	7.621	4.555
Taşeron işçiler	63	63			78	78

MEMUR VE SÖZLEŞMELİ PERSONELİN TEŞKİLAT İÇİNDE DAĞILIMI

	Ünite Adı	2010	2010	2011	2011
		KADRO	ÇALIŞAN	KADRO	ÇALIŞAN
	A - M E R K E Z	SAYISI	KİŞİ	SAYISI	KİŞİ
1	Genel Müdürlük	4	4	4	4
2	Özel Kalem	20	20	23	23
3	Yön.Kur.Büro Müdürlüğü	1	1	2	2
4	Teftiş Kurulu Başkanlığı	13	13	14	14
5	Hukuk Müşavirliği	10	10	7	7
6	İdari ve Sos.İşl.D.Bşk.lığı	17	17	20	20
7	Personel Dai.Başkanlığı	16	16	23	23
8	Muhasebe ve Mali İşl.D.Bşk.	17	17	25	25
9	Pazarlama Dai.Başkanlığı	9	9	15	15
10	Satınalma Dai.Başkanlığı	12	12	15	15
11	A.P.K.Dai.Başkanlığı	15	15	15	15
12	Bilgi İşlem Da.Başkanlığı	12	12	11	11
13	Çay Tarım Dai.Başkanlığı	10	10	10	10
14	İşletme ve Ürt.Dai.Başkanlığı	15	15	14	14
15	Makina Dai.Başkanlığı	7	7	12	12
16	Enerji Dairesi Başkanlığı	7	7	8	8
17	Proje ve İnş.Dai.Başkanlığı	12	12	22	22
	Genel Müdürlükte bloke kadrolar	727		551	
	TOPLAM (A)	924	197	791	240
	B - Kuruluşa Bağlı İşletmeler				
1	47 Adet Çay Fabrikası Müd.lükleri	888	888	978	978
2	Araştırma Müdürlüğü	18	18	23	23
3	Anatamir Fabrikası Müdürlüğü	19	19	17	17
4	100. Yıl Çay Pak.Fab.Müdürlüğü	17	17	24	24
5	Ankara İrt.Müdürlüğü	3	3	3	3
6	Ankara Paz.ve Üretim Böl.Müd.	22	22	23	23
7	Diyarbakır Paz.Böl.Müdürlüğü	9	9	10	10
8	Erzurum Paz.Böl.Müdürlüğü	7	7	7	7
9	İstanbul Paz.ve Üretim Böl.Müdürlüğü	20	20	25	25
10	İzmir Paz.Böl.Müdürlüğü	13	13	14	14
11	Kayseri Paz.Böl.Müdürlüğü	13	13	11	11
12	Mersin Paz.Böl.Müdürlüğü	10	10	12	12
13	Rize Paz.Böl.Müdürlüğü	7	7	12	12
14	Samsun Paz.Böl.Müdürlüğü	11	11	11	11
	TOPLAM (B)	1.057	1.057	1.170	1.170
	GENEL TOPLAM	1.981	1.254	1.961	1.410

A - M E R K E Z	2010 YILI			2011 YILI		
	I SAYILI KAD.PER.	II SAYILI SÖZ.PER.	TOPLAM PER.ADEDİ	I SAYILI KAD.PER.	II SAYILI SÖZ.PER.	TOPLAM PER.ADEDİ
Genel Müdürlük	4		4	4		4
Özel Kalem	20		20	20	3	23
Yön.Kur.Büro Müdürlüğü	1		1	1	1	2
Teftiş Kurulu Başkanlığı	13		13	13	1	14
Hukuk Müşavirliği	3	7	10	2	5	7
İdari ve Sos.İşl.D.Bşk.lığı	7	10	17	7	13	20
Personel Dai.Başkanlığı	6	10	16	6	17	23
Muhasebe ve Mali İşl.D.Bşk.	7	10	17	7	18	25
Pazarlama Dai.Başkanlığı	6	3	9	6	9	15
Satınalma Dai.Başkanlığı	4	8	12	4	11	15
A.P.K.Dai.Başkanlığı	7	8	15	7	8	15
Bilgi İşlem Da.Başkanlığı	4	8	12	4	7	11
Çay Tarım Dai.Başkanlığı	5	5	10	5	5	10
İşletme ve Ürt.Dai.Başkanlığı	5	10	15	5	9	14
Makina Dai.Başkanlığı	5	2	7	5	7	12
Enerji Dairesi Başkanlığı	4	3	7	2	6	8
Proje ve İnş.Dai.Başkanlığı	5	7	12	5	17	22
TOPLAM	106	91	197	103	137	240
B - T A Ş R A						
Araştırma Müdürlüğü	8	10	18	9	14	23
Anatamir Fabrikası Müdürlüğü	5	14	19	5	12	17
100.Yıl Çay Pak.Fab.Müdürlüğü	7	10	17	6	18	24
Ambarlık Çay Fabrikası	6	14	20	4	14	18
Araklı Çay Fabrikası	7	22	29	7	23	30
Ardeşen Çay Fabrikası	5	28	33	4	26	30
Arhavi Çay Fabrikası	7	12	19	7	12	19
Aşıklar Çay Fabrikası	6	11	17	7	13	20
Azaklı Çay Fabrikası	5	8	13	4	10	14
Bölümlü Çay Fabrikası	7	15	22	7	19	26
Büyükköy Çay Fabrikası	4	9	13	3	12	15
Camıdağı Çay Fabrikası	7	12	19	7	16	23
Cumhuriyet Çay Fabrikası	7	15	22	7	21	28
Çamlı Çay Fabrikası	7	17	24	7	18	25
Çayeli Çay Fabrikası	4	14	18	4	16	20
Çiftlik Çay Fabrikası	4	6	10	4	9	13
Derepazarı Çay Fabrikası	6	12	18	6	11	17
Eskipazar Çay Fabrikası	5	12	17	4	15	19
Fındıklı Çay Fabrikası	6	13	19	6	16	22
Gündoğdu Çay Fabrikası	7	11	18	7	15	22
Güneysu Çay Fabrikası	5	14	19	3	17	20
Hayrat Çay Fabrikası	5	18	23	4	19	23
Hemşin Organik Çay Fabrikası	5	8	13	4	11	15
Hopa Çay Fabrikası	7	11	18	7	12	19
İşikli Çay Fabrikası	5	7	12	6	10	16
İyidere Çay Fabrikası	7	15	22	6	18	24
Kalecik Çay Fabrikası	5	11	16	5	14	19
Kalkandere Çay Fabrikası	4	13	17	4	15	19
Karaca Çay Fabrikası	5	16	21	5	15	20
Kemalpaşa Çay Fabrikası	4	12	16	5	15	20
Kendirli Çay Fabrikası	5	7	12	5	13	18
Kirazlık Çay Fabrikası	6	17	23	6	16	22
Melyat Çay Fabrikası	8	14	22	8	14	22
Muratlı Çay Fabrikası	5	7	12	4	12	16
Musadağı Çay Fabrikası	7	12	19	7	15	22
Of Çay Fabrikası	8	15	23	7	17	24
Ortapazar Çay Fabrikası	7	9	16	7	10	17
Pazar Çay Fabrikası	6	13	19	6	17	23
Pazarköy Çay Fabrikası	7	10	17	6	11	17
Sabuncular Çay Fabrikası	7	9	16	7	15	22
Salarha Çay Fabrikası	6	14	20	6	16	22
Selimiye Çay Fabrikası	6	11	17	5	13	18
Sürmene Çay Fabrikası	6	27	33	6	29	35
Taşçılar Çay Fabrikası	5	11	16	4	13	17
Taşlıdere Çay Fabrikası	5	12	17	6	16	22
Tersane Çay Fabrikası	6	13	19	6	13	19
Tirebolu Çay Fabrikası	7	16	23	7	18	25
Ulucami Çay Fabrikası	7	13	20	6	14	20
Veliköy Çay Fabrikası	8	7	15	8	11	19
Z.Derin Çay Fabrikası	8	13	21	8	14	22
Ankara İrt.Müdürlüğü	3		3	3		3
Ankara Paz.Üretim Böl.Müd.	7	15	22	7	16	23
Diyarbakır Paz.Böl.Müdürlüğü	5	4	9	4	6	10
Erzurum Paz.Böl.Müdürlüğü	3	4	7	2	5	7
İstanbul Paz.üretim Böl.Müd.	6	14	20	6	19	25
İzmir Paz.Böl.Müdürlüğü	6	7	13	6	8	14
Kayseri Paz.Böl.Müdürlüğü	5	8	13	5	6	11
Mersin Paz.Böl.Müdürlüğü	6	4	10	6	6	12
Rize Paz.Böl.Müdürlüğü	5	2	7	5	7	12
Samsun Paz.Böl.Müdürlüğü	5	6	11	5	6	11
TOPLAM	353	704	1.057	338	832	1.170
GENEL TOPLAM (A+B)	459	795	1.254	441	969	1.410

	31/12/2011 TARİHİ İTİBARIYLA (A+B) TOPLAMI =	1410	
	I SAYILI CETVEL TOPLAMI (A+B) =	441	(Merkez 103, Taşra 338)
	II SAYILI CETVEL TOPLAMI (A+B) =	969	(Merkez 137, Taşra 832)
		0	

Memur ve Sözleşmeli Personelin Hareketlerini Gösterir Çizelgeler

Giriş ve Çıkışlar	2010 Kişi	2011 Kişi
Yıl başı mevcudu	1262	1254
Yıl içinde giren	53	203
Yıl içinde çıkan (-)	61	47
Yıl sonu Mevcudu	1254	1410

Giriş Şekli	2010 Kişi	2011 Kişi
Açıktan tayin	52	44
Naklen tayin (Müşterek Kararname ile)	-	1
Mahkeme Kararı ile gelen	1	-
Seçim Kanunu ile gelen	-	158
TOPLAM	53	203

Çıkış Şekli	2010 Kişi	2011 Kişi
İstifa	14	12
Başka Kuruluşa nakil	5	8
Emeklilik	37	26
Ölüm	4	1
Mahkeme Kararı gereği	-	-
Müstafi	-	-
Görevine Son	1	-
İş akdı fesh	-	-
Seçim Kanunu gereğince İstifa	-	-
TOPLAM	61	47

(I) Sayılı Cetvele Tabi Personelin Hareketlerini Gösterir Çizelgeler

Giriş ve Çıkışlar	2010 Kişi	2011 Kişi
Yıl başı mevcudu	469	459
Yıl içinde giren	21	3
Yıl içinde çıkan (-)	31	21
Yıl sonu Mevcudu	459	441

Giriş Şekli	2010 Kişi	2011 Kişi
Açıktan tayin	-	-
Naklen tayin(Müşterek Kararname ile)	-	1
Mahkeme Kararı ile gelen	1	-
Seçim Kanunu ile Gelen	-	-
(II) Sayılı Sözleşme statüden gelen	20	2
TOPLAM	21	3

Çıkış Şekli	2010 Kişi	2011 Kişi
İstifa	-	1
Başka Kuruluşa nakil	1	5
Emeklilik	22	13
Ölüm	2	-
(II) Say.Söz.Statüye geçen	5	2
Görevine Son	1	-
TOPLAM	31	21

Bünye İçi Tayin: 62

(II) Sayılı Cetvele Tabi Personelin Hareketlerini Gösterir Çizelgeler

Giriş ve Çıkışlar	2010 Kişi	2011 Kişi
Yıl başı mevcudu	793	795
Yıl içinde giren	57	204
Yıl içinde çıkan (-)	55	30
Yıl sonu Mevcudu	795	969

Giriş Şekli	2010 Kişi	2011 Kişi
Açıktan tayin	52	44
Naklen tayin	-	-
Seçim Kanunu ile gelen	-	158
(I) Say.Cet.gelen	5	2
(II) Say.Cet.gelen		
TOPLAM	57	204

Çıkış Şekli	2010 Kişi	2011 Kişi
İstifa	14	11
Başka Kuruluşa nakil	4	3
Emeklilik	15	13
Ölüm	2	1
Görevine Son	-	-
(I) Say.Cetvele giden	20	2
Seçim Kanunu gereği İstifa	-	-
TOPLAM	55	30

(III) Sayılı Cetvele Tabi Personelin Hareketlerini Gösterir Çizelgeler

Giriş ve Çıkışlar	2010 Kişi	2011 Kişi
Yıl başı mevcudu	-	-
Yıl içinde giren	-	-
Yıl içinde çıkan (-)	-	-
Yıl sonu Mevcudu	0	0

Giriş Şekli	2010 Kişi	2011 Kişi
Açıktan tayin	-	-
Naklen tayin	-	-
TOPLAM	-	-

Çıkış Şekli	2010 Kişi	2011 Kişi
İstifa	-	-
Başka Kuruluşa nakil	-	-
Emeklilik	-	-
Ölüm	-	-
(II) Say.cetvele giden	-	-
TOPLAM	0	0

Memur ve Sözleşmeli Personelin Öğrenim Durumları

Öğrenim Dereceleri	2010 Kişi	2011 Kişi
1 - Yüksek:		
- İktisadi ve Tic.İl.Akademisi	31	29
- Ziraat Fakültesi	372	374
- Diğer Fakülteler ve Yük.Okul	748	914
TOPLAM	1151	1317
2 - Lise vb.:		
- Lise	44	43
- Sanat Enst.ve diğerleri	48	43
3 - Ortaokul	11	7
- İlkokul	-	-
- Belgesiz	-	-
TOPLAM	103	93
GENEL TOPLAM	1254	1410

Genel Müdürlük
(I) Sayılı Cetvele Tabi Personelin Öğrenim Durumları

Öğrenim Dereceleri	2010 Kişi	2011 Kişi
1 - Yüksek:		
- İktisadi ve Tic.İl.Akademisi	8	7
- Ziraat Fakültesi	19	19
- Diğer Fakülteler ve Yük.Okul	79	77
TOPLAM	106	103
2 - Lise vb.:		
- Lise	-	-
- Sanat Enst.ve diğerleri	-	-
3 - Ortaokul	-	-
- İlkokul	-	-
- Belgesiz	-	-
TOPLAM	-	-
GENEL TOPLAM	106	103

Genel Müdürlük
(II) Sayılı Cetvele Tabi Personelin Öğrenim Durumları

Öğrenim Dereceleri	2010 Kişi	2011 Kişi
1 - Yüksek:		
- İktisadi ve Tic.İl.Akademisi		
- Ziraat Fakültesi	6	5
- Diğer Fakülteler ve Yük.Okul	62	111
TOPLAM	68	116
2 - Lise vb.:		
- Lise	9	9
- Sanat Enst.ve diğerleri	10	9
3 - Ortaokul	4	3
- İlkokul	-	-
- Belgesiz	-	-
TOPLAM	23	21
GENEL TOPLAM	91	137

Taşra (Tüm Üniteler)
(I) Sayılı Cetvele Tabi Personelin Öğrenim Durumları

Öğrenim Dereceleri	2010 Kişi	2011 Kişi
1 - Yüksek:		
- İktisadi ve Tic.İl.Akademisi	23	22
- Ziraat Fakültesi	106	101
- Diğer Fakülteler ve Yük.Okul	223	214
TOPLAM	352	337
2 - Lise vb.:		
- Lise	-	-
- Sanat Enst.ve diğerleri	1	1
3 - Ortaokul	-	-
- İlkokul	-	-
- Belgesiz	-	-
TOPLAM	1	1
GENEL TOPLAM	353	338

Taşra (Tüm Üniteler)
(II) Sayılı Cetvele Tabi Personelin Öğrenim Durumları

Öğrenim Dereceleri	2010 Kişi	2011 Kişi
1 - Yüksek:		
- İktisadi ve Tic.İl.Akademesi	-	-
- Ziraat Fakültesi	241	249
- Diğer Fakülteler ve Yük.Okul	384	512
TOPLAM	625	761
2 - Lise vb.:		
- Lise	35	34
- Sanat Enst.ve diğerleri	37	33
3 - Ortaokul	7	4
- İlkokul	-	-
- Belgesiz	-	-
TOPLAM	79	71
GENEL TOPLAM	704	832

Taşra (Tüm Üniteler)
(III) Sayılı Cetvele Tabi Personelin Öğrenim Durumları

Öğrenim Dereceleri	2010 Kişi	2011 Kişi
1 - Yüksek:		
- İktisadi ve Tic.İl.Akademisi	-	-
- Ziraat Fakültesi	-	-
- Diğer Fakülteler ve Yük.Okul	-	-
TOPLAM	0	0
2 - Lise vb.:		
- Lise	-	-
- Sanat Enst.ve diğerleri	-	-
3 - Ortaokul	-	-
- İlkokul	-	-
- Belgesiz	-	-
TOPLAM	0	0
GENEL TOPLAM	0	0

Daimi+Geçici İşçilerin Giriş ve Çıkış Hareketleri Önceki Yıl İle Karşılaştırmalı Olarak Gösterilmiştir

	2010	2011
GİRİŞ VE ÇIKIŞLAR	KİŞİ	KİŞİ
Yıl başı mevcudu	3.599	3.507
Yıl içinde giren	9.043	8.383
Yıl içinde çıkan	9.135	8.745
Yıl sonu mevcudu	3.507	3.145

	2010	2011
GİRİŞ NEDENLERİ	KİŞİ	KİŞİ
- Açıktan tayin	-	-
- Geçici ve mevsimlik işçilerin işe başlatılması	9.043	8.383
- Naklen tayin	-	-
- Askerlik dönüşü	-	-
- Göreve iade	-	-
- Başka nedenler	-	-
TOPLAM	9.043	8.383

	2010	2011
AYRILIŞ NEDENLERİ	KİŞİ	KİŞİ
- Emeklilik	607	699
-Malülen Emekli (Çalışamaz Raporlu)	-	-
- Askere alınma	-	-
- Ölüm	32	1
- Kendi isteğiyle ayrılma	12	16
- İşten çıkarma	39	42
- Geçici ve mevsimlik işçilerin işten ayrılması	8.383	7.824
- Daimi kadroya alınan	62	4
- Memur ve sözleşmeli statüye geçme	-	159
- Başkaca nedenler	-	-
TOPLAM	9.135	8.745

İŞÇİLERİN KIDEM DURUMU	2010 Kişi	2011 Kişi
1 Yıdan az	-	-
1-5 Yıl	99	76
5-10 Yıl	1.305	1.074
10-15 Yıl	1.338	1.305
15-20 Yıl	648	533
20 Yıdan fazla	117	157
TOPLAM	3.507	3.145

İŞÇİLERİN TEŞKİLAT İÇİNDE DAĞILIMI

İŞYERLERİ	2010 YILI				2011 YILI			
	PROGRAMLANAN		YIL SONU		PROGRAMLANAN		YIL SONU	
	İŞÇİ SAYISI		İŞÇİ SAYISI		İŞÇİ SAYISI		İŞÇİ SAYISI	
	DAİMİ	GEÇİCİ	DAİMİ	GEÇİCİ	DAİMİ	GEÇİCİ	DAİMİ	GEÇİCİ
A- TEŞEKKÜL MERKEZ	207		196		196		145	
B- TEŞEKKÜLE BAĞLI BİRİMLER								
47 Adet Çay Fabrikası	2.253	3.928	2.190	84	2.190	3.928	1.975	68
Ankara Üretim ve Pazarlama Müd.	104		101		101		94	
İstanbul Üretim ve Pazarlama Müd.	47		45		45		41	
100.Yıl Çay Pak. "	654		667		667		620	
Araştırma Enst.Müd.	56		54		54		49	
Anatamir Fab.Müd.	110		106		106		95	
Diyarbakır Pazarlama Bölge Müdürlüğü	6		6		6		6	
Erzurum Pazarlama Bölge Müdürlüğü	15		12		12		11	
İzmir Pazarlama Bölge Müdürlüğü	8		8		8		6	
Kayseri Pazarlama Bölge Müdürlüğü	10		9		9		8	
Mersin Pazarlama Bölge Müdürlüğü	9		8		8		8	
Samsun Pazarlama Bölge Müdürlüğü	22		21		21		19	
Bloke Kadrolar								
Toplam (B)	3.294	3.928	3.227	84	3.227	3.928	2.932	68
GENEL TOPLAM	3.501	3.928	3.423	84	3.423	3.928	3.077	68

2011 YILI AYLAR İTİBARIYLA GERÇEKLEŞEN GEÇİCİ İŞÇİ İSTİHDAMI (ADAM/AY)

İŞYERLERİ	OCAK	ŞUBAT	MART	NİSAN	MAYIS	HAZR.	TEMZ.	AĞST.	EYLÜL	EKİM	KASIM	ARALIK	TOP.
Genel Müd.													
Çay Araşt.													
Anatamir													
İstanbul Üretim Paz.													
100.Yıl Pak.													
Ankara Üretim Paz.		1	1	1	1	1	2		2	2	2	1	14
Diyarbakır Paz.													
Erzurum Paz.													
İzmir Paz.													
Kayseri Paz.													
Mersin Paz.													
Samsun Paz.													
Ambarlık	3	3	4	4	30	173	172	168	164	86	3	2	812
Araklı	2	2	1	1	25	214	217	217	216	94			989
Ardeşen	4	5	5	5	64	287	286	283	277	170			1.386
Arhavi		1			54	203	202	202	194	60			916
Aşıklar	3	3	3	3	33	174	173	173	171	90	1		827
Azaklı		1		1	10	96	97	97	92	7	2	1	404
Bölümlü	2	2	1	2	25	167	163	162	157	34	2	1	718
Büyükköy	2	2	2	2	22	154	153	153	151	86	1	1	729
Camıdağı	4	4	4	4	32	182	183	183	179	61	3	2	841
Cumhuriyet		1	1	1	30	147	144	153	135	40	6	5	663
Çamlı	2	2	2	2	26	180	181	179	175	10			759
Çayeli	2	3	3	3	48	243	239	236	231	125	3	2	1.138
Çiftlik	1	1	1	1	20	163	162	162	141	2	2	1	657
Derepazarı	1	2	2	2	27	130	130	128	126	14			562
Eskipazar	1	1	1	1	18	132	130	131	119	2	1	1	538
Fındıklı	3	4	4	2	54	242	240	237	233	74			1.093
Gündoğdu	2	3	3	3	37	181	181	181	160	18			769
Güneysu	2	1	3	3	19	113	113	114	112	69	2	2	553
Hayrat		1	1	2	19	148	149	146	143	14	4	3	630
Hemşin	1	2	2	2	7	92	91	91	89	25	1		403
Hopa		1			72	248	246	245	241	52	1	1	1.107
İşikli	2	2	2	2	30	150	149	148	147	31	4	4	671
İyidere	2	2	2	2	47	231	231	229	213	14	1	1	975
Kalecik	1	1	1	1	24	155	157	156	153	22	2	2	675
Kalkandere	2	2	2	2	39	196	196	193	184	24	2		842
Karaca	2	2	2	2	33	195	194	192	181	15	4	4	826
Kemalpaşa		1			42	178	177	177	174	25	1	1	776
Kendirli	1	1	1	1	18	140	139	137	138	11	4	4	595
Kirazlık	2	2	2	3	51	200	199	194	190				843
Melyat	3	2	3	3	34	183	183	182	181	67	4	4	849
Muratlı	3	2	3	4	44	220	215	213	208	110	1	1	1.024
Musadağı	2	2	2	1	25	147	147	146	145	53			670
Of	2	2	2	2	22	169	168	165	154	12	2	2	702
Ortapazar	2	2	2	2	24	153	151	151	149	46	3	3	688
Pazar	2	2	2	2	55	223	223	222	217	51			999
Pazarköy	2	2	2	2	29	98	98	98	90	4	2	2	429
Sabuncular	3	3	3	3	29	176	179	177	176	1	2	1	753
Salarha	1	1	1	1	37	199	198	194	192	55	3	1	883
Selimiye	1	1	1	1	28	207	204	205	200	50	4	3	905
Sürmene	2	2	2	2	27	199	197	194	191	44			860
Taşçılar	1	1	1	1	33	193	193	191	190	78	4	2	888
Taşlıdere	3	3	3	3	32	132	132	132	123	48			611
Tersane	2	2	2	2	25	144	145	143	130	4	3	3	605
Tirebolu					25	193	192	189	188	29			816
Ulucami	3	2	3	3	20	132	137	136	133	67	3	3	642
Veliköy	1	2	2	2	19	130	130	128	119	12	1	1	547
Zihniderin	2	2	2	2	29	180	182	182	177	25	4	3	790
Genel Top.	82	92	92	94	1.494	8.193	8.170	8.115	7.851	2.033	88	68	36.372

PERSONEL HARCAMALARI

Personele Yapılan Harcamalar	2010		2011							
	Harcanan		Harcanan							
	Toplam Harcama TL	Kişi Başına Ayda Düşen TL	Ödeneğin Son Durumu TL	Esas Ücretler TL	Ek Ödemeler TL	Sosyal Giderler TL	Cari Yıl Toplamı TL	Geçmiş Yılla İlgili Ödeme ve Geri Alışlar TL	Toplam Harcama TL	Kişi Başına Ayda Düşen TL
A-Yönetim Kurulu Üyeleri ve Denetçil.(Kurum Dışı)	74.721		62.100	62.006			62.006		62.006	
B-Memurlar	21.392.028	3.522	27.841.350	6.356.585	11.509.355	4.392.260	22.258.200	1.165.528	23.423.728	3.972
C-Sözleşmeliler	26.656.294	1.506	31.934.650	23.021.793	4.702.264	4.165.223	31.889.280	364.520	32.253.800	3.372
D-İşçiler	281.437.024	3.342	268.008.000	112.417.231	88.518.677	60.588.713	261.524.621	19.110.398	280.635.019	3.435
Toplam (A+B+C+D)	329.560.067		327.846.100	141.857.615	104.730.296	69.146.196	315.734.107	20.640.446	336.374.553	
Geçen Yıl Toplamı	326.101.644		305.820.000	140.438.419	102.012.837	67.955.504	310.406.760	19.153.307	329.560.068	
Fark	3.458.423		22.026.100	1.419.196	2.717.459	1.190.692	5.327.347	1.487.139	6.814.485	
Taşeron İşçil.için Yap.Har.		1.148					1.103.219			1.179

Not: 1- Taşeron işçi 78 kişidir.

PERSONEL SOSYAL GİDERLERİ

Sosyal Giderler	Memurlar		Sözleşmeliler		İşçiler		Toplam		Fark TL
	2010 TL	2011 TL	2010 TL	2011 TL	2010 TL	2011 TL	2010 TL	2011 TL	
A-Cari Yılla İlgili :									
1-Aile ve Çocuk Yardımı	370.806	496.878					370.806	496.878	126.072
2-Evlenme,Doğum ve Ölüm Yar.	4.152	2.530	7.658	9.144	16.131	10.912	27.941	22.586	(5.354,67)
3-Sosyal Yardım					5.712.907	5.488.480	5.712.907	5.488.480	(224.427,38)
4-Barındırma Giderleri									
5-Yedirme Yardımı	60.632	129.557	84.660	241.273	6.541.924	7.032.944	6.687.216	7.403.774	716.558
6-Giydirme Yardımı					468.447	627.140	468.447	627.140	158.693
7-Taşıma Giderleri					983.570	937.046	983.570	937.046	(46.524,40)
8-T.C.Emekli san.Kurum Karş.ve ek karş.	2.600.202	2.686.744	2.114.484	2.440.247			4.714.686	5.126.991	412.305
9-Emekli İkrami.İşten Ayr.Tazminatı					422.857	544.564	422.857	544.564	121.707
10-S.Sigortalar Primi İşveren Payı					25.811.154	25.156.162	25.811.154	25.156.162	(654.992,00)
11-İşsizlik Sigortası İşveren Payı					4.595.937	4.307.706	4.595.937	4.307.706	(288.230,72)
12- Genel Sağlık Sigortası İşveren Payı	1.009.093	1.076.551	1.219.830	1.474.559	14.373.511	15.119.903	16.602.434	17.671.013	1.068.579
13-Sağlık Giderleri	92.690		84.033		1.276.580	1.356.952	1.453.303	1.356.952	(96.351,39)
14-Eğitim Giderleri	88.369	88.822			13.277	6.904	101.646	95.726	(5.920)
15-Spor Giderleri									
16-Dinlenme Kamp.ve Yap.Harcamalar									
17-Pers.Dern.ve Vakıf.yap.Yard.									
18-Aynı ve Nakti Başkaca Sos.Giderler					17		17		(17,00)
Toplam (A)	4.225.944	4.481.082	3.510.665	4.165.223	60.216.312	60.588.713	67.952.922	69.235.018	1.282.096
B-Geçmiş Yıllarla İlgili :									
1-Emekli İkramiyesi İşten Ayrılma Taz.	1.654.667	1.176.767	712.967	364.520	16.550.947	20.268.051	18.918.581	21.809.338	2.890.757
2-Diğer Ödemeler									
Toplam (B)	1.654.667	1.176.767	712.967	364.520	16.550.947	20.268.051	18.918.581	21.809.338	2.890.757
Genel Toplam	5.880.611	5.657.849	4.223.632	4.529.743	76.767.259	80.856.764	86.871.503	91.044.356	4.172.853

PERSONEL BİLGİLERİ

Personel Kadroları

Yıl sonu itibari ile 441 memur, 969 sözleşmeli personel, 3.145 sürekli işçi istihdam edilmiştir.

Geçen yıla göre memurlarda 18 kişi düşüş , sözleşmeli personelde 174 kişi artış olmuştur. 2011 yılında sürekli işçi kadrosu yıl sonu itibari ile 3.077 kişi istihdam edilmiştir.

Geçici işçi kadrosunda yıl içinde 36.372 Adam/Ay kişi istihdam edilmiştir. Kadrolu işçi sayısı yılbaşı itibari ile 3.423 iken yıl içinde 4 geçici işçi mahkeme kararı ile daimi kadroya alınmış, 159 Kadrolu işçi memur statüsüne geçerken 191 kişi emekli ve ölüm nedeniyle ayrılmış, yıl sonunda 3.077 kişi kalmıştır.

Personel Giderleri

2011 yılında personele yapılan cari yıl harcamaları geçen yıla göre %5,1 oranında azalarak 315.734.017 TL olmuştur. Ayrıca geçmiş yıllara ilgili olarak tüm personele 20.640.446 TL kıdem tazminatı ödenmiştir.

Cari yıllara ilgili harcamaların %83'ü işçilere, % 17'si memur, sözleşmeli ve kuruluş dışı yönetim kurulu üyelerine aittir. Kişi başına ayda düşen harcamalar geçen yıla göre; memurlarda %15,7, sözleşmelilerde %24,3, işçilerde ise %7,6 oranında artış gerçekleşmiştir.

Sosyal Konular ve Giderler

Teşekkülümüzde istihdam edilen tüm personele 2011 yılında yapılan esas ve ek ödemelerin dışındaki sosyal giderler, personelin statülerine göre ayrı ayrı ve geçen yılın harcama rakamlarıyla karşılaştırmalı olarak tabloda gösterilmiştir.

Cari yıllara ilgili olarak personele yapılan sosyal giderler geçen yıla göre % 1,75 artarak 69.146.196 TL olmuştur. Bu giderlerin %6,4'ü memurlara, %87,6'sı işçilere, %6'sı sözleşmelilere aittir.

Sosyal nitelikli harcama kalemleri aşağıda kısaca açıklanmıştır.

Çalışan işçilere 1 öğün 2000 kalori hesabına göre yemek verilmektedir. Memur ve sözleşmeli personele 2011 yılı Mali Yıl Bütçe Uygulaması talimatlarına göre Resmi Gazetede yayımlanan yemek tarifesine göre memurlara ek göstergelerine, sözleşmeli personele ise brüt ücretlerine göre belirlenen miktarda yemek bedeli tahsil edilmektedir.

Halen 23.Dönem Toplu İş Sözleşmesi imzalanmadığından dolayı yemek yemeyen işçilere 22. Dönem Toplu İş Sözleşmesine göre 3,46 TL nakden ödeme yapılmıştır. İşçilerin yaptıkları işle ilgili olarak Toplu İş Sözleşmesi hükümlerine göre 73,05 TL/Ay nakdi sosyal yardım ödenir.

2011 yılında, Hizmet Akdi Hükümü olarak yürürlükte bulunan 22. dönem Toplu İş Sözleşmesi gereği işçilere fiilen çalıştıkları her gün için 48,00 Kr/Gün vasıta yardımı nakden ödenmiştir.

İŞLETME SONUÇLARI

Bütçeye İlişkin Toplu Bilgiler	Ölçü	2010		2011			
		Gerçekleşen	Bütçeye göre sapma (İlk durum) %	Bütçe		Gerçekleşen	Bütçeye göre sapma (İlk durum) %
				Program	1.Revize		
				İlk durum	Son durum		
1-Personel Sayısı	Kişi	7.855	(13)	7.830	7.844	7.600	(3)
2-Personel Giderleri	BİN TL	309.547	9	297.300	327.784	315.734	6
3-Tüm Alım Tutarları	BİN TL	628.590	15	651.194	781.787	790.768	21
4-Başkaca Alımlar:							
4.1 İlk Madde							
Yaş Çay Alım Miktarı	Ton	590.378	6	600.000	660.000	652.980	9
Yaş Çay Alım Tutarı	BİN TL	522.484	16	532.125	647.970	639.921	20
4.2 - Malzeme							
İşletme Malzemesi (Yakıt)		59.498	17	67.500	77.500	83.769	24
Yedekler		1.530	(42)	2.500	3.000	2.729	9
Muh.Malzeme ve Ambalaj Malzemesi		42.277	12	47.000	50.000	59.568	27
5-Tüm Üretim Maliyeti	BİN TL	930.618	6	937.610	1.107.687	1.086.594	16
6 Başlıca Üretimler :							
Tasnifli Siyah ve Yeşil Çay Üretim Mikt.	Ton	106.651	8	111.546	122.065	116.672	5
Paketli " " " " "	Ton	123.155	(2)	112.000	118.827	105.434	(6)
7-Net Satış Tutarı	BİN TL	1.017.075	(3)	1.031.960	1.113.250	1.025.389	(1)
8-Başlıca Satışlar :							
Tasnifli Siyah ve Yeşil Çay Satış Miktarı	Ton		(1000)				
Paketli " " " " "	Ton	125.016	(5)	112.018	115.000	103.248	(8)
Tasnifli Siyah ve Yeşil Çay Satış Tutarı	BİN TL		(1000)				
Paketli " " " " "	BİN TL	1.173.076	(2)	1.031.960	1.113.250	1.025.389	(1)
9-Yatırımlar (Nakdi harcama)	BİN TL	2.889	(37)	11.298	11.000	8.434	(25)
10-Finansman ihtiyacı	BİN TL						
11-Dönem Karı veya Zararı	BİN TL	(26.991)	(188)	-59.163	-83145	-74557	26

MALİ DURUM TABLOSU

Mali durum	2010		2011		Fark BİN TL
	BİN TL	%	BİN TL	%	
Varlıklar (Aktif)					
1-Dönen varlıklar					
a)Hazır değerler	17.898	1	9.538	1	(8.360)
b)Kısa sürede paraya çevrilebilir değerler	837.746	87	945.413	88	107.667
Toplam (1)	855.644	88	954.951	89	99.307
2-Duran varlıklar		0			
a)Uzun sürede paraya çevrilebilir değerler		0			
b)Bağlı değerler	111.655	12	112.548	11	893
Toplam (2)	111.655	12	112.548	11	893
Varlıklar toplamı	967.299	100	1.067.499	100	100.200
Kaynaklar (Pasıf)					
1-Yabancı kaynaklar					
a)Kısa süreli	375.496	39	428.213	40	52.717
b)Uzun süreli	38.011	4	40.051	4	2.040
Toplam (1)	413.507	43	468.264	44	54.757
2-Özkaynaklar	553.792	57	599.235	56	45.443
3-Yabancı kaynaklara		0			
Sirayet eden zararlar (-)		0			
Kaynaklar toplamı	967.299	100	1.067.499	100	100.200

Teşekkülümüzün varlık ve kaynakları geçen yıla göre % 10 oranında artmıştır. Mali durum tablosundan da görüleceği üzere, geçen yıla göre özkaynaklar % 8 artmıştır.Yabancı kaynaklarda ise % 13 oranında artmıştır.

ÜRETİCİ VE ÇAYLIK ALANLARIN İLLERE GÖRE DAĞILIMI

Yapılan tespitlere göre çaylık alanların illere göre dağılımı ve üretici sayısı önceki yıllara karşılaştırılmalı olarak aşağıdaki tabloda gösterilmiştir.

İLLER	2010				2011			
	Çaylık Alanı		Üretici		Çaylık Alanı		Üretici	
	Dekar	%	Adet	%	Dekar	%	Adet	%
RİZE	497.848	66	125.693	62	497.897	66	127.691	62
TRABZON	155.196	20	48.294	24	155.265	20	48.867	24
ARTVİN	85.756	11	19.364	10	85.755	11	19.511	10
GİRESUN ORDU	19.841	3	9.143	4	19.924	3	9.243	4
TOPLAM	758.641	100	202.494	100	758.841	100	205.312	100

Tabloda görüldüğü gibi üreticilerin çoğunluğu Rize'dedir. Bunu sırası ile Trabzon, Artvin, Giresun ve Ordu illeri takip etmektedir.

2011 yılında, 758.641 dekarlık alanda 205.312 üretici çay tarımı ile uğraşmaktadır.

TEŞEKKÜLÜMÜZCE SATIN ALINAN YAŞ ÇAY YAPRAĞININ YILLAR İTİBARIYLA İLLERE GÖRE DAĞILIMI

YILLAR	TON					
	R İ Z E MÜBAYA	TRABZON MÜBAYA	ARTVİN MÜBAYAA	GİRESUN ORDU MÜBAYAA	TOPLAM MÜBAYAA	ARTIŞ %
1994	385.228	101.462	68.452	11.325	566.467	7,70
1995	281.785	83.424	52.999	8.972	427.180	-24,60
1996	361.876	99.282	56.100	9.432	526.690	8,11
1997	372.447	102.554	57.994	9.326	542.321	2,97
1998	492.835	135.075	77.846	12.205	717.961	32,39
1999	577.866	159.727	90.874	14.682	843.149	17,43
2000	342.468	91.587	58.198	6.845	499.098	-40,81
2001	369.770	102.080	67.320	7.800	546.970	9,59
2002	379.407	102.289	62.079	8.688	552.463	0,85
2003	357.788	94.289	59.161	5.840	517.078	-0,94
2004	399.637	113.222	65.505	8.565	586.929	12,41
2005	412.266	111.317	71.261	8.668	603.512	2,83
2006	429.584	116.160	73.116	8.345	627.205	3,92
2007	451.719	120.939	75.563	9.408	658.629	5,01
2008	448.429	122.130	70.353	9.182	650.094	-1,29
2009	408.876	113.735	62.860	8.067	593.538	-8,69
2010	408.179	108.215	65.973	8.011	590.378	-0,53
2011	449.877	120.778	73.313	9.013	652.981	10,60

ÜRETİCİLERDEN SATIN ALINAN YAŞ ÇAY BEDELİNİN İLLERE GÖRE DAĞILIMI

YILLAR	RİZE	TRABZON	ARTVİN	GİRESUN/ORDU	TOPLAM	TL/KG	ARTIŞ TL/Kg %
1995	3.467.642,00	1.025.706,00	651.845,00	109.892,00	5.255.085,00	0,012302	101
1996	9.049.400,00	2.497.050,00	1.402.500,00	235.800,00	13.184.750,00	0,025000	103
1997	19.439.277,00	5.153.762,00	3.033.419,00	609.685,00	28.236.143,00	0,052068	108
1998	43.101.958,00	11.813.460,00	6.808.178,00	1.067.413,00	62.791.009,00	0,087457	681
1999	72.708.734,00	20.097.330,00	11.434.039,00	1.847.437,00	106.087.640,00	0,125823	44
2000	55.794.731,00	14.465.923,00	9.457.145,00	1.385.638,00	81.103.437,00	0,162500	29
2001	92.441.500,00	25.520.000,00	16.830.000,00	1.950.000,00	136.742.500,00	0,250	54
2002	121.410.240,00	32.732.480,00	19.865.280,00	2.780.160,00	176.788.160,00	0,320	28
2003	143.115.303,00	37.715.600,00	23.664.400,00	2.336.000,00	206.831.303,00	0,400	25
2004	183.833.020,00	52.082.120,00	30.132.300,00	3.939.900,00	269.987.340,00	0,460	15
2005	212.316.959,00	57.328.420,00	36.699.420,00	4.463.783,00	310.808.680,00	0,515	12
2006	244.862.880,00	66.211.200,00	41.676.120,00	4.756.894,00	357.507.094,00	0,570	11
2007	289.100.160,00	77.400.960,00	49.000.320,00	6.021.120,00	421.522.560,00	0,640	11
2008	330.492.173,00	90.009.810,00	51.850.161,00	6.767.392,00	479.119.536,00	0,737	15
2009	323.011.592,07	49.659.756,29	89.850.939,93	6.372.790,17	468.895.078,46	0,790	7,5
2010	361.238.334,47	95.770.501,56	58.385.843,04	7.089.604,91	522.484.283,98	0,885	12
2011	440.879.460,00	118.362.440,00	71.846.740,00	8.832.740,00	639.921.380,00	0,980	

YILLAR İTİBARI İLE YAŞ ÇAY YAPRAĞI ALIMLARININ AYLARA GÖRE DAĞILIMI

YILLAR	NİSAN		MAYIS		HAZİRAN		TEMMUZ		AĞUSTOS		EYLÜL		EKİM		KASIM		ALIM	ALIŞ FİYAT	TUTAR
	TON	%	TON	%	TON	%	TON	%	TON	%	TON	%	TON	%	TON	%	TON	TL/KG	BİN TL
1995			120.516	28	48.809	11	140.430	33	21.403	5	88.331	21	7.691	1			427.180	0,012302	5.255.085
1996			103.163	19	83.785	16	131.498	25	63.698	12	119.360	23	25.186	5			526.690	0,025000	13.167.250
1997			63.608	12	141.835	26	104.550	19	111.784	21	81.920	15	38.624	7			542.321	0,052068	28.236.143
1998			151.333	21	76.835	11	181.176	25	101.760	14	167.811	23	35.708	5	3.338	1	717.961	0,087457	62.791.009
1999			174.521	21	118.357	14	198.195	24	155.985	18	164.531	19	31.505	4			843.094	0,125823	106.087.640
2000			137.460	28	46.059	9	147.491	30	47.698	9	111.173	22	9.217	2			499.098	0,162500	81.103.437
2001			174.633	32	21.386	4	171.613	31	93.187	17	66.403	12	19.748	4			546.970	0,250000	136.742.500
2002			97.576	18	90.927	16	151.537	27	89.104	16	100.381	18	22.938	4			552.463	0,320000	176.788.160
2003			26.569	5	158.340	30	87.918	17	101.968	20	91.854	18	50.429	10			517.078	0,400000	206.831.303
2004			88.894	15	118.095	20	132.578	23	67.139	11	156.792	27	23.431	4			586.929	0,460000	269.987.340
2005			89.665	15	118.140	19	144.846	24	82.315	14	152.370	25	16.176	3			603.512	0,515000	310.808.680
2006			95.093	15	110.150	18	166.125	26	90.121	14	154.045	25	11.671	2			627.205	0,570000	357.507.094
2007			76.574	12	141.655	22	178.317	27	113.099	17	140.677	21	8.307	1			658.629	0,640000	421.522.560
2008	19.155	3	195.763	30	18.477	3	199.062	30	110.573	17	103.159	16	3.905	1			650.094	0,737000	479.119.536
2009			89.019	15	113.563	19	163.388	28	83.205	14	119.043	20	25.320	4			593.538	0,790000	468.895.020
2010			91.051	15	103.104	18	170.481	29	99.360	17	123.196	21	3.186	1			590.378	0,885000	522.484.284
2011			38.551	6	194.104	30	125.520	19	113.145	17	147.445	23	34.216	5			652.981	0,980000	639.921.380

YILLAR VE AYLAR İTİBARI İLE YAŞ ÇAY BEDELİ ÖDEMELERİ

YILLAR									GELECEK YIL					
	MAYIS	HAZİRAN	TEMMUZ	AĞUSTOS	EYLÜL	EKİM	KASIM	ARALIK	YIL	OCAK	ŞUBAT	MART	NİSAN	TOPLAM
1994			275.000	45.000	760.000	28.000	95.000	389.000	1994					1.592.000
1995		112.000	450.000	202.000	282.000	346.000	626.000	1.269.000	1995	80.000	262.000	429.000	702.000	4.760.000
1996		1.155.000	2.506.000	672.000	200.000	2.203.000	2.823.000	3.310.000	1996					12.869.000
1997		1.791.000	5.997.000	2.238.000	2.733.000	3.706.000	2.620.000	8.455.000	1997					27.540.000
1998	5.403.955,00	12.036.670	63.190		8.157.375	6.200.000	8.658.720	17.642.090	1998					58.162.000
1999			12.000.000	12.000.000	9.887.350	-	750.000	20.000.000	1999	16.250.000	32.889.260			103.776.610
2000			4.105.000	25.000.000		4.785.000	10.055.000	16.080.000	2000		3.633.000	15.420.000		79.078.000
2001		1.360.000	4.679.000	44.326.000	704.000	512.000	150.000	31.760.000	2001	477.000	5.110.800	7.010.100	40.653.600	136.742.500
2002		876.600	7.301.200	42.674.600	11.664.700	33.822.100	7.750.000	34.183.960	2002		38.515.000			176.788.160
2003		299.700	6.836.000	52.219.700	12.178.900	4.875.000	74.367.700	56.054.303	2003					206.831.303
2004		9.113.500	42.919.500	47.629.500	43.235.040	22.138.200	24.292.400	80.659.200	2004					269.987.340
2005		46.180.600	50.705.700	48.184.700	37.728.000	43.364.900	24.237.400	60.407.380	2005					310.808.680
2006		54.203.174	62.785.824	58.626.737	55.499.403	23.443.681	16.125.080	86.823.195	2006					357.507.094
2007		49.007.347	90.659.136	31.171.759	25.000.000	17.000.000	40.951.000	167.731.492	2007					421.520.734
2008	396.400	29.145.500	52.639.700	80.685.900	12.298.300	39.325.600	83.083.209	25.617.100	2008	76.002.000	79.925.827			479.119.536
2009		1.956.200	42.576.200	45.281.200	76.472.320	2.579.600	126.080.800	63.041.800	2009	18.300.000	35.100.000	57.506.900		468.895.020
2010		2.239.200	28.611.600	104.474.400	43.093.884	41.903.300	109.364.600	88.592.200	2011	104.205.100				522.484.284
2011		36.719.506	184.862.500	119.584.585	107.767.263	140.493.423	32.589.327							622.016.604

ÖDEMELER

AYLAR	BAŞLAYIŞ	BİTİŞ	ÖDEME TUTARLARI
Mayıs	07.06.2011	09.06.2011	36.719.506
Haziran	18.07.2011	28.07.2011	184.862.500
Temmuz	15.08.2011	25.08.2011	119.584.585
Ağustos	19.09.2011	29.09.2011	107.767.263
Eylül-Ekim	17.10.2011	31.10.2011	140.493.423
	28.11.2011	30.11.2011	32.589.327
		TOPLAM	622.016.604

TEDARİK İŞLERİ

Yaş çay alımı Tarım Dairesi Başkanlığı'nın 2011 yılı yaş çay alım talimatı ile malzeme alımları ise satın alma esasları çerçevesinde yapılmıştır.

Alımların önemli bir bölümünü teşkil eden yaş çay yaprağı alımı 2011 yılında 600.000 Ton olarak programlanmış ancak, 2011 Yılı Revizesinde bu rakam 660 Bin ton olarak Revize edilmiştir. Programdan 7.022 Ton eksik mubayaa edilerek 652.748 Ton olarak gerçekleşmiştir.

Teşekkülümüz 28.10.1984 tarih ve 18559 Sayılı Resmi Gazetede yayımlanan ana statüsüne göre faaliyetlerini sürdürmekte iken, 19.12.1984 tarih ve 18610 Sayılı Resmi Gazetede yayımlanan 3092 Sayılı Çay Kanunu ile üretim ve satışı serbest bırakılmıştır

Alımlar	2010		2011						Ödeneğin ilk durumuna göre sapma %
	Gerçekleşen		Program ödeneği				Gerçekleşen		
	Miktar Ton	Tutar Bin TL	İlk durum (program)		Son durum (2. revize)		Miktar Ton	Tutar Bin TL	
			Miktar Ton	Tutar Bin TL	Miktar Ton	Tutar Bin TL			
1-İlk Madde (iç)									
-Yaş çay yaprağı	589.544	521.746	599.165	530.265	651.290	637.164	651.238	638.213	(20)
-Organik yaş çay yaprağı	834	738	835	1.860	1.690	2.758	1.743	1.708	8
Toplam (1)	590.378	522.484	600.000	532.125	652.980	639.922	652.981	639.921	-12
2-Yard. işletme ilk maddeleri									
-Yakıtlar		59.498		67.000		83.809		83.769	(25,03)
Toplam (2)		59.498		67.000		83.809		83.769	-25
3-İşletme Malzemesi ve yedekler									
-İç		1.530		2.500		2.753		2.729	(9,16)
-Dış									
Toplam (3)		1.530		2.500		2.753		2.729	(9,16)
4-Ambalaj malzemesi									
-İç		31.849		34.500		45.967		47.074	(36,45)
-Dış		106		500		425		425	15,00
Toplam (4)		31955		35000		46392		47.499	-21,45
5-Diğer									
-İç		10.429		12.000		11.681		12.069	(0,58)
-Dış									
Toplam (5)		10.429		12.000		11.681		12.069	(0,58)
6- Hizmet Alımı (iç)		1.637		2.569		1.758		2.053	(48,41)
İç Alımlar Toplamı	590.378	627.427	600.000	650.694	652.980	785.890	652.981	787.615	-132
Dış Alımlar Toplamı		106		500		425		425	15
Genel Toplam	590.378	629.170	600.000	653.763	652.980	788.073	652.981	790.093	-165

2011 yılında toplam 790 .093(bin) TL.'lik alım yapılmıştır. Geçen yıla oranla alımlarda %25,5 artış olmuştur.

Alımların %81 i yaş çay yaprağına, % 6'sı ambalaj malzemesine, %10,6 sı yakıtlara, geriye kalan %2,4'ü ise diğer malzemelere aittir.

**İŞLETMELER İTİBARIYLA GEÇEN YILLA KARŞILAŞTIRMALI
YAŞÇAY YAPRAĞI ALIMLARI**

(TON)

İşletmeler	Satın Alınan Yaş Çay			
	2010	2011	Fark	%
Ambarlık Çay Fabrikası	14.221	15.601	1.380	10
Araklı Çay Fabrikası	10.069	10.704	635	6
Ardeşen Çay Fabrikası	45.080	49.274	4.194	9
Arhavi Çay Fabrikası	14.668	17.543	2.875	20
Aşıklar Çay Fabrikası	14.941	16.530	1.589	11
Azaklı Çay Fabrikası	3.424	4.066	642	19
Bölümlü Çay Fabrikası	15.337	17.099	1.762	11
Büyükköy Çay Fabrikası	10.229	10.994	765	7
Camıdağı Çay Fabrikası	13.220	14.727	1.507	11
Cumhuriyet Çay Fabrikası	5.969	6.538	569	10
Çamlı Çay Fabrikası	17.967	20.095	2.128	12
Çayeli Çay Fabrikası	18.679	20.359	1.680	9
Çiftlik Çay Fabrikası	4.741	5.219	478	10
Derepazarı Çay Fabrikası	5.755	6.624	869	15
Eskipazar Çay Fabrikası	7.223	8.076	853	12
Fındıklı Çay Fabrikası	29.014	31.570	2.556	9
Gündoğdu Çay Fabrikası	8.762	9.222	460	5
Güneysu Çay Fabrikası	13.400	14.939	1.539	11
Hayrat Çay Fabrikası	16.969	18.991	2.022	12
Hopa Çay Fabrikası	21.299	23.080	1.781	8
İyidere Çay Fabrikası	11.560	12.935	1.375	12
Kalecik Çay Fabrikası	9.200	9.891	691	8
Kalkandere Çay Fabrikası	12.302	13.805	1.503	12
Karaca Çay Fabrikası	13.674	15.472	1.798	13
Kemalpaşa Çay Fabrikası	14.503	15.885	1.382	10
Kendirli Çay Fabrikası	5.270	6.788	1.518	29
Kirazlık Çay Fabrikası	18.293	20.174	1.881	10
Melyat Çay Fabrikası	19.274	21.147	1.873	10
Muratlı Çay Fabrikası	15.502	16.804	1.302	8
Musadağı Çay Fabrikası	10.704	11.644	940	9
Of Çay Fabrikası	13.258	14.994	1.736	13
Ortapazar Çay Fabrikası	9.004	9.863	859	10
Pazar Çay Fabrikası	16.232	17.927	1.695	10
Pazarköy Çay Fabrikası	4.457	4.950	493	11
Sabuncular Çay Fabrikası	15.624	16.402	778	5
Salarha Çay Fabrikası	14.556	16.327	1.771	12
Selimiye Çay Fabrikası	11.660	12.869	1.209	10
Sürmene Çay Fabrikası	10.136	11.649	1.513	15
Taşçılar Çay Fabrikası	14.251	15.921	1.670	12
Taşlıdere Çay Fabrikası	3.672	4.124	452	12
Tersane Çay Fabrikası	9.688	11.199	1.511	16
Tirebolu Çay Fabrikası	10.422	11.464	1.042	10
Ulucami Çay Fabrikası	10.902	11.890	988	9
Veliköy Çay Fabrikası	3.952	4.257	305	8
Zihniderin Çay Fabrikası	8.176	9.123	947	12
İşıklı Çay Fabrikası	10.531	11.819	1.288	12
Hemşin Çay Fabrikası	1.772	664	(1.108)	(63)
TOPLAM	589.544	651.238	61.694	10

İŞLETMELER İTİBARIYLA GEÇEN YILLA KARŞILAŞTIRMALI

ORGANİK YAŞÇAY YAPRAĞI ALIMLARI

(TON)

İşletmeler	Satın Alınan Organik Yaş Çay			
	2010	2011	Fark	%
Hemşin Çay Fabrikası	834	1.743	909	109
TOPLAM	834	1.743	909	109
GENEL TOPLAM	590.378	652.981	62.603	11

İŞLETMELER İTİBARIYLA YAŞ ÇAY HAREKETİ

(TON)

İşletmeler	Satın Alınan	İşletmelerden Gelen	Diğer Giriş	Girişler Toplamı	Üretime Verilen	İşletmelere Giden	Diğer Çıkış	Çıkışlar Toplamı
Ambarlık Çay Fabrikası	15.601	1.604		17.205	15.481	1.724		17.205
Araklı Çay Fabrikası	10.704	4.296	5	15.006	14.091	915		15.006
Ardeşen Çay Fabrikası	49.273	289		49.562	33.172	16.390		49.562
Arhavi Çay Fabrikası	17.543	1.454		18.997	16.812	2.185		18.997
Aşıklar Çay Fabrikası	16.530	1.897	0	18.427	16.935	1.492		18.427
Azaklı Çay Fabrikası	4.066	3.533		7.599	7.009	590	0	7.599
Bölümlü Çay Fabrikası	17.099	186	29	17.313	15.179	2.135		17.313
Büyükköy Çay Fabrikası	10.994	1.219		12.213	11.235	978		12.213
Camıdağı Çay Fabrikası	14.727	2.654		17.381	17.081	300		17.381
Cumhuriyet Çay Fabrikası	6.538	6.269		12.807	11.640	1.166		12.807
Çamlı Çay Fabrikası	20.095	39	43	20.177	15.125	5.052		20.177
Çayeli Çay Fabrikası	20.359	2.474		22.833	22.279	554		22.833
Çiftlik Çay Fabrikası	5.219	3.461		8.680	8.474	205		8.680
Derepazarı Çay Fabrikası	6.624	4.409		11.033	11.006	27	0	11.033
Eskipazar Çay Fabrikası	8.076	4.842		12.918	12.714	204	0	12.918
Fındıklı Çay Fabrikası	31.570	501	0	32.071	23.903	8.168		32.071
Gündoğdu Çay Fabrikası	9.222	5.012	52	14.287	13.167	1.120	0	14.287
Güneysu Çay Fabrikası	14.939	1.479		16.418	13.700	2.718		16.418
Hayrat Çay Fabrikası	18.991	258	0	19.249	14.775	4.474		19.249
Hopa Çay Fabrikası	23.080	111		23.191	16.322	6.870		23.191
İyidere Çay Fabrikası	12.935	3.760		16.696	15.416	1.280		16.696
Kalecik Çay Fabrikası	9.891	1.290		11.180	10.637	544		11.180
Kalkandere Çay Fabrikası	13.805	45	10	13.860	10.151	3.709		13.860
Karaca Çay Fabrikası	15.472	1.520		16.993	15.433	1.559		16.993
Kemalpaşa Çay Fabrikası	15.885	3.535		19.420	17.382	2.038		19.420
Kendirli Çay Fabrikası	6.788	3.925		10.713	10.678	35		10.713
Kirazlık Çay Fabrikası	20.174	150	0	20.324	11.941	8.383		20.324
Melyat Çay Fabrikası	21.147	409		21.557	16.508	5.049		21.557
Muratlı Çay Fabrikası	16.804	1.215		18.019	16.753	1.266		18.019
Musadağı Çay Fabrikası	11.644	1.227		12.872	12.319	553	0	12.872
Of Çay Fabrikası	14.994	1.001		15.994	14.663	1.331		15.994
Ortapazar Çay Fabrikası	9.863	4.415		14.278	14.058	220	0	14.278
Pazar Çay Fabrikası	17.927	260		18.188	13.694	4.494		18.188
Pazarköy Çay Fabrikası	4.950	3.176	9	8.135	7.535	600	0	8.135
Sabuncular Çay Fabrikası	16.401	594	25	17.021	14.457	2.564		17.021
Salarha Çay Fabrikası	16.327	2.074		18.402	18.215	186		18.402
Selimiye Çay Fabrikası	12.869	952	0	13.821	13.604	217	0	13.821
Sürmene Çay Fabrikası	11.649	3.435	64	15.148	14.919	229		15.148
Taşçılar Çay Fabrikası	15.921	482	36	16.439	13.688	2.750		16.439
Taşlıdere Çay Fabrikası	4.124	2.499		6.623	5.613	1.010		6.623
Tersane Çay Fabrikası	11.199	2.734		13.933	13.215	717		13.933
Tirebolu Çay Fabrikası	11.464		31	11.496	11.496			11.496
Ulucami Çay Fabrikası	11.890	2.027		13.918	13.197	721	0	13.918
Veliköy Çay Fabrikası	4.257	4.654		8.911	8.116	795		8.911
Zihniderin Çay Fabrikası	9.123	5.345		14.467	14.358	109	0	14.467
Işıklı Çay Fabrikası	11.819	2.173		13.992	13.400	592		13.992
Hemşin Çay Fabrikası	664			664		664		664
TOPLAM	651.238	98.886	304	750.428	651.542	98.886	0	750.428

İŞLETMELER İTİBARIYLA ORGANİK YAŞ ÇAY HAREKETİ

(TON)

İşletmeler	Satın Alınan	İşletmelerden Gelen	Diğer Giriş	Girişler Toplamı	Üretime Verilen	İşletmelere Giden	Diğer Çıkış	Çıkışlar Toplamı
Taşlıdere Çay Fabrikası		59		59	59			59
Hemşin Çay Fabrikası	1.743		6	1.749	1.690	59		1.749
TOPLAM	1.743	59	6	1.808	1.749	59		1.808
GENEL TOPLAM	652.981	98.945	311	752.236	653.291	98.945	0	752.236

İŞLETMELER İTİBARIYLA YAŞ ÇAY HAREKETİ

(TL)

İşletmeler	Satın Alınan	İşletmelerden Gelen	Diğer Giriş	Girişler Toplamı	Üretim Verilen	İşletmeye Giden	Diğer Çıkış	Çıkışlar Toplamı
Ambarlık Çay Fabrikası	15.289.003,52	1.572.184,60		16.861.188,12	15.171.270,24	1.689.917,88		16.861.188,12
Araklı Çay Fabrikası	10.490.116,98	4.210.195,64	5.367,46	14.705.680,08	13.809.028,10	896.651,98		14.705.680,08
Ardeşen Çay Fabrikası	48.288.027,06	283.146,50		48.571.173,56	32.508.990,22	16.062.183,34		48.571.173,56
Arhavi Çay Fabrikası	17.192.504,56	1.424.611,30		18.617.115,86	16.475.894,26	2.141.221,60		18.617.115,86
Aşıklar Çay Fabrikası	16.199.340,22	1.859.183,48		18.058.523,70	16.595.977,58	1.462.546,12		18.058.523,70
Azaklı Çay Fabrikası	3.984.206,66	3.462.576,18		7.446.782,84	6.868.551,48	578.231,36		7.446.782,84
Bölümlü Çay Fabrikası	16.756.719,14	182.393,68	28.018,20	16.967.131,02	14.875.087,78	2.092.043,24		16.967.131,02
Büyükköy Çay Fabrikası	10.774.135,68	1.194.808,16		11.968.943,84	11.010.018,74	958.925,10		11.968.943,84
Camıdağı Çay Fabrikası	14.432.508,02	2.601.144,42		17.033.652,44	16.739.196,74	294.455,70		17.033.652,44
Cumhuriyet Çay Fabrikası	6.407.047,92	6.143.682,72		12.550.730,64	11.407.581,22	1.143.149,42		12.550.730,64
Çamlı Çay Fabrikası	19.692.745,24	38.367,00	42.068,46	19.773.180,70	14.822.444,14	4.950.736,56		19.773.180,70
Çayeli Çay Fabrikası	19.951.613,22	2.424.259,32		22.375.872,54	21.833.223,02	542.649,52		22.375.872,54
Çiftlik Çay Fabrikası	5.114.642,54	3.391.378,20		8.506.020,74	8.304.680,72	201.340,02		8.506.020,74
Derepazarı Çay Fabrikası	6.491.772,84	4.320.595,58		10.812.368,42	10.786.224,96	26.143,46		10.812.368,42
Eskipazar Çay Fabrikası	7.914.248,72	4.745.104,14		12.659.352,86	12.459.599,46	199.753,40		12.659.352,86
Fındıklı Çay Fabrikası	30.938.349,12	490.915,32		31.429.264,44	23.424.950,78	8.004.313,66		31.429.264,44
Gündoğdu Çay Fabrikası	9.037.921,62	4.912.060,86	51.273,60	14.001.256,08	12.903.686,46	1.097.569,62		14.001.256,08
Güneysu Çay Fabrikası	14.639.803,50	1.449.742,42		16.089.545,92	13.425.625,64	2.663.920,28		16.089.545,92
Hayrat Çay Fabrikası	18.610.804,66	253.129,10		18.863.933,76	14.479.068,80	4.384.864,96		18.863.933,76
Hopa Çay Fabrikası	22.618.578,36	109.025,98		22.727.604,34	15.995.266,00	6.732.338,34		22.727.604,34
İyidere Çay Fabrikası	12.676.732,18	3.685.095,96		16.361.828,14	15.107.213,52	1.254.614,62		16.361.828,14
Kalecik Çay Fabrikası	9.692.774,28	1.263.846,22		10.956.620,50	10.423.848,40	532.772,10		10.956.620,50
Kalkandere Çay Fabrikası	13.528.737,32	43.972,60	10.266,48	13.582.976,40	9.947.766,36	3.635.210,04		13.582.976,40
Karaca Çay Fabrikası	15.162.992,18	1.489.919,48		16.652.911,66	15.124.749,64	1.528.162,02		16.652.911,66
Kemalpaşa Çay Fabrikası	15.567.310,78	3.463.840,38		19.031.151,16	17.033.957,22	1.997.193,94		19.031.151,16
Kendirli Çay Fabrikası	6.652.227,26	3.846.713,64		10.498.940,90	10.464.210,68	34.730,22		10.498.940,90
Kirazlık Çay Fabrikası	19.770.299,50	147.379,26		19.917.678,76	11.702.016,34	8.215.662,42		19.917.678,76
Melyat Çay Fabrikası	20.724.492,18	401.130,66		21.125.622,84	16.177.941,92	4.947.680,92		21.125.622,84
Muratlı Çay Fabrikası	16.468.201,26	1.190.400,12		17.658.601,38	16.417.830,24	1.240.771,14		17.658.601,38
Musadağı Çay Fabrikası	11.411.483,58	1.202.715,78		12.614.199,36	12.072.478,88	541.720,48		12.614.199,36
Of Çay Fabrikası	14.693.997,50	980.534,10		15.674.531,60	14.370.054,58	1.304.477,02		15.674.531,60
Ortapazar Çay Fabrikası	9.666.034,00	4.326.396,20		13.992.430,20	13.776.849,80	215.580,40		13.992.430,20
Pazar Çay Fabrikası	17.568.823,58	255.059,70		17.823.883,28	13.419.946,54	4.403.936,74		17.823.883,28
Pazarköy Çay Fabrikası	4.850.724,62	3.112.716,18	8.545,60	7.971.986,40	7.384.223,56	587.762,84		7.971.986,40
Sabuncular Çay Fabrikası	16.073.415,12	582.556,10	24.255,98	16.680.227,20	14.167.720,84	2.512.506,36		16.680.227,20
Salarha Çay Fabrikası	16.000.783,40	2.032.800,28		18.033.583,68	17.850.854,84	182.728,84		18.033.583,68
Selimiye Çay Fabrikası	12.611.841,48	933.021,74		13.544.863,22	13.331.837,68	213.025,54		13.544.863,22
Sürmene Çay Fabrikası	11.416.434,54	3.366.155,94	62.545,56	14.845.136,04	14.620.666,06	224.469,98		14.845.136,04
Taşçılar Çay Fabrikası	15.602.503,56	472.256,12	35.145,74	16.109.905,42	13.414.431,10	2.695.474,32		16.109.905,42
Taşlıdere Çay Fabrikası	4.041.159,36	2.449.019,02		6.490.178,38	5.500.422,48	989.755,90		6.490.178,38
Tersane Çay Fabrikası	10.974.975,90	2.679.032,86		13.654.008,76	12.950.880,32	703.128,44		13.654.008,76
Tirebolu Çay Fabrikası	11.235.087,50		30.605,40	11.265.692,90	11.265.692,90			11.265.692,90
Ulucami Çay Fabrikası	11.652.537,12	1.986.933,34		13.639.470,46	12.933.332,44	706.138,02		13.639.470,46
Veliköy Çay Fabrikası	4.171.926,64	4.561.080,72		8.733.007,36	7.953.574,16	779.433,20		8.733.007,36
Zihniderin Çay Fabrikası	8.940.428,28	5.237.650,18		14.178.078,46	14.070.836,08	107.242,38		14.178.078,46
İşıklı Çay Fabrikası	11.582.667,04	2.129.565,48		13.712.232,52	13.131.733,44	580.499,08		13.712.232,52
Hemşin Çay fabrikası	650.664,14			650.664,14		650.664,14		650.664,14
TOPLAM	638.213.343,88	96.908.296,66	298.092,48	735.419.733,02	638.511.436,36	96.908.296,66		735.419.733,02

İŞLETMELER İTİBARIYLA ORGANİK YAŞ ÇAY HAREKETİ

(TL)

İşletmeler	Satın Alınan	İşletmelerden Gelen	Diğer Giriş	Girişler Toplamı	Üretim Verilen	İşletmeye Giden	Diğer Çıkış	Çıkışlar Toplamı
Taşlıdere Çay Fabrikası		57.949,36		57.949,36	57.949,36			57.949,36
Hemşin Çay fabrikası	1.707.699,00		6.223,00	1.713.922,00	1.655.972,64	57.949,36		1.713.922,00
TOPLAM	1.707.699,00	57.949,36	6.223,00	1.771.871,36	1.713.922,00	57.949,36		1.771.871,36
GENEL TOPLAM	639.921.042,88	96.966.246,02	304.315,48	737.191.604,38	640.225.358,36	96.966.246,02		737.191.604,38

2011 YILI GİDERLER

2010 Yılında yapılan giderler program ve geçen yıl ile karşılaştırmalı olarak aşağıdaki tabloda gösterilmiştir.

BİN TL

Giderler	2011 Yılı Gerçekleşen	2 0 1 1 Yılı					
		Ödenek		Gerçekleşen	Ödeneğe göre fark (Son durum)	Ödeneğe göre sapmalar	
		İlk durum	Son durum			İlk duruma göre (%)	Son duruma göre (%)
-İlk madde ve malz. giderleri	628.466	642.090	775.152	769.468	-5.684	20	(1)
-İşçi ücret ve giderleri	264.300	251.775	268.008	261.525	-6.483	4	(2)
-Memur ve sözleşmeli personel ücret ve giderleri	45.246	45.525	59.776	54.209	-5.567	19	(9)
-Dışardan sağ fay.ve hizmetler	60.436	58.263	73.876	75.058	1.182	29	2
-Çeşitli giderler	94.155	77.595	88.198	81.750	-6.448	5	(7)
-Vergi, resim ve harçlar	1.553	1.471	1.749	1.539	-210	5	(12)
-Amortismanlar	9.251	11.370	10.137	9.038	-1.099	(21)	(11)
-Finansman giderleri	8.311	15.500	25.000	25.966	966	68	4
Toplam	1.111.718	1.103.589	1.301.896	1.278.553	-23.343		

2011 Yılında yapılan giderler program ve geçen yıl ile karşılaştırmalı olarak tabloda gösterilmiştir.

2011 yılında giderler 1.111.718 Bin TL. olarak gerçekleşmiştir. Ödeneğe göre harcamalarda ödenek aşımı söz konusu değildir. Son ödeneye göre gerçekleşme aşımı olmamıştır. Gerçekleşmenin geçen yıla göre artış %7 oranındadır. Giderlerin % 57'si İlk Madde Malzeme, % 28'u personel, geriye kalan %15'i diğer giderlere aittir.

Geçen yıla göre İlk Madde ve Malzeme Giderleri'nde %10 artış, Personel Giderleri'nde %2 artış,Dışarıdan Sağlanan Fayda ve Hizmetlerde % 6 artış ve Diğer Giderlerde %13 oranında artış olmuştur.

TAŞIMA ve GÜMRÜKLEME

Alım yerlerinden, yaş çay fabrikalarına yaş çay yaprağı taşınması, sefer esasına göre kiralanmış özel vasıtalarla yapılmaktadır.

İstanbul ve Ankara Pazarlama ve Üretim Bölge Müdürlüklerine tasnifli kuru çay, Pazarlama Bölge Müdürlüklerine paketli çay taşınması karayolu ile yapılmaktadır. Karayolu nakliyesi, çoğunlukla özel kişi ve kuruluşlara yaptırılmaktadır.

İLK MADDE VE MALZEME STOKLARI

	Geçen Yıllan Devir Stok		2011 Sonu Stokları				Bütçeye Göre Sapma %
	Ayrıntı	Tutar	Revize		Gerçekleşen		
			Ayrıntı	Tutar	Ayrıntı	Tutar	
A-İlk Madde ve Malzeme							
a)MALZEME AMBARI							
Stoku							
-İlk maddeler							
-İşletme malzemesi		4.382.848,41		3.243.000,00		5.915.631,13	82
Kömür – Odun	2.851.516,26		2.060.000,00		3.205.577,50		
Fuel-oil	1.216.590,98		900.000,00		2.381.558,43		
Akaryakıt	239.768,70		158.000,00		258.455,21		
Yağlar	74.972,47		75.000,00		69.869,99		
Diğer İşletme malzemesi	0,00		50.000,00		170,00		
-Yedekler		2.106.223,84		1.930.000,00		3.027.693,31	57
Yedek Parçalar	1.764.581,23		1.636.500,00		2.547.995,13		
Küçük Alet ve Takımlar	21.939,93		15.000,00		40.310,96		
Teçhizat	231.025,49		200.000,00		337.724,50		
Elektrik Motoru	9.517,78		8.500,00		9.053,31		
Elektrik Şalteri	79.159,41		70.000,00		92.609,41		
-Muhtelif malzeme		8.623.584,65		8.257.000,00		18.207.469,18	121
Tamirat ve İnşaat malz.	1.145.063,12		1.500.000,00		1.820.846,02		
Kırtasiye ve Basılı Kağıt	112.245,38		120.000,00		111.950,31		
Ambalaj Malzemesi	5.638.216,67		5.052.000,00		14.514.132,92		
Gıda Malzemesi	39.794,33		35.000,00		38.724,25		
Giyecek Malzemesi	526.066,10		475.000,00		683.719,67		
Elektrik Malzemesi	816.699,88		750.000,00		656.435,63		
Laboratuvar malzemesi	62.789,66		30.000,00		119.733,48		
Temizlik Malzemesi	102.532,53		105.000,00		72.954,26		
Döşeme Demirbaş	45.655,50		50.000,00		65.708,69		
Diğer Malzeme	134.521,48		140.000,00		123.263,95		
b)YATIRIM AMBARI		180.612,64		1.681.000,00		1.851.754,82	10
Yatırım Ambarı	180.612,64		1.681.000,00		1.851.754,82		
Toplam (A)		15.293.269,54		15.111.000,00		29.002.548,44	92
B-Diğer Stoklar		125.945,48		100.000,00		98.792,00	(1)
-Yarı mamül malzeme stoku	124.279,51		99.000,00		98.792,00		
-Elden çıkartılacak stoklar	1.665,97		1.000,00				
Toplam (B)		125.945,48	100.000,00	100.000,00	98.792,00	98.792,00	(1)
C-Sipariş avansları							
Genel Toplam		15.419.215,02	100.000,00	15.211.000,00	98.792,00	29.101.340,44	91

İlk madde ve malzeme stokları bir önceki yıla göre %91 oranında. 13.682.125,42 TL artarak 29.101.340,44 TL olmuştur.

2012 yılına devreden stokun %20'i işletme malzemesi, %10'ü Yedekler, %63'i Muhtelif malzeme, %6'i Yatırım malzeme ve %1'i diğer stoklara aittir

ÜRETİM VE MALİYETLER

1-Üretim :

20 Mayıs 2011 günü başlayıp 24 Ekim 2011 günü sona eren 2011 yılı yaş çay alım kampanyasında 652.062 Ton yaş çay yaprağı mubayaa edilmiş ve 47 yaş çay fabrikasında işlenerek 116.814 TonTasnifli çay üretimi gerçekleştirilmiştir. Üretimi yapılan tasnifli kuru çayla birlikte Taşlıdere Çay Fabrikası'nda 131 Ton yeşil çay üretimi 13 Ton tasnifli organik yeşil çay ve Hemşin Çay Fabrikasında 313 Ton organik siyah çay üretilmiştir. 2011 yılında üretilen tasnifli ve paketli çay miktarları program ve geçen yıl gerçekleştirmeleri ile karşılaştırmalı olarak aşağıdaki çizelgede gösterilmiştir.

Üretim Türü	Ölçü	2010 Yılı Gerçekleşen	2011				
			Program		Gerçekleşen	Sapma	Fark
			İlk	Son		Program Göre %	Geçen Yıla Göre %
Tasnifli K.Çay	Ton	106.355	111.087	116.357	116.357	4,70	9,4
Yeşil Çay Torbalı	Ton	139	132	131	131	-0,80	-5,8
Tasnifli Organik Siyah	Ton	152	314	313	313	-0,31	105,9
Tasnifli Organik Yeşil	Ton	5	13	13	13		160
Paketli Çay Siyah	Ton	122.930	111.752	106.027	106.027	-5,12	-13,8
Yeşil Çay Paketli	Ton	118	115	115	115		-2,5
Organik Paketli	Ton	107	133	132	132	-0,80	23,4

2011 Yılında üretilen tasnifli çay da % 9,5 oranında üretim artmış ,paketli çayda %-13,71 düşüş olmuştur.

Faaliyet döneminde randımanı en yüksek işletmemiz % 19 ile Muratlı Çay Fabrikası, randımanı en düşük işletmemiz ise % 16,80 ile Kalkandere Çay Fabrikası olmuştur. Ortalama olarak işletmelerimizin randımanı % 17,89 dur. Maaliyet giderlerinin bir önceki yıla göre % 7,40 artması ile tasnifli çay birim maliyetleri 8,71 TL/KG olarak gerçekleşmiştir.

Paketleme fabrikalarında 2011 yılında toplam 106.274 Ton olmak üzere; 106.027 Ton Paketli siyah çay, 115 Ton Paketli yeşil ve 132 Ton Paketli Organik çay üretilmiştir. Bu miktar bir önceki yıla göre 16.881 Ton azalmıştır. Paketli çayın maliyet gideri bir önceki yıla göre % 10 artması ile çayın maliyeti 8,99 TL/KG olarak gerçekleşmiştir.

2011 yılında üretilen tasnifli çay miktarları neville itibariyle önceki yıl ile karşılaştırmalı olarak aşağıdaki çizelgede gösterilmiştir.

Tasnifli Kuru Çay (TON)		
Çeşitleri	2010	2011
1	3.604	4.157
2	29.628	34.160
3	7.647	7.437
4	5.118	5.816
5	49.919	55.347
6	7.225	5.923
7	3.214	3.517
Tasnifli Siyah Çay Toplamı	106.355	116.357
Yeşil Çay	139	131
Tasnifli Siyah Organik Çay	152	313
Tasnifli Organik Yeşil Çay	5	13
GENEL TOPLAM	106.651	116.814

TASNİFLİ VE PAKETLİ ÇAYIN YIL İÇİNDEKİ HAREKETİ

MAMÜLLER	ÖLÇÜ	GİRİŞLER				ÇIKIŞLAR				2012 Yılına Devreden
		2010 Yılından Devir	2011 Yılı Üretimi	İşletmelerden Gelen	Sair Girişler	Satılan	Üretime Verilen	İşletmelere Gönderilen	Sair Çıkışlar	
TAS.SİYAH ÇAY	KG	66.411.267	116.356.656	112.172.888	1.850.027		106.528.774	112.172.888	257.677	77.831.499
	BİN TL.	490.388	1.009.377	923.715	13.598		878.371	923.715	1.822	633.170
TAS.ORG.SİYAH ÇAY	KG	105.115	313.420	140.761	6.014		126.763	140.761		297.786
	BİN TL.	1.573	6.021	2.530	90		2.241	2.530		5.443
TAS. SİYAH ÇAY TOP.	KG	66.516.382	116.670.076	112.313.649	1.856.041		106.655.537	112.313.649	257.677	78.129.285
	BİN TL.	491.961	1.015.398	926.245	13.688		880.612	926.245	1.822	638.613
TAS.YEŞİL ÇAY	KG	91.957	131.394	108.144	3.176		117.366	108.144		109.161
	BİN TL.	1.218	2.223	1.707	42		1.817	1.706		1.667
TAS.ORG.YEŞİL ÇAY	KG	1.669	12.699	4.984	378		6.270	4.984		8.476
	BİN TL.	26	234	92	6		111	92		155
TAS. YEŞİL ÇAY TOP.	KG	93.626	144.093	113.128	3.554		123.636	113.128		117.637
	BİN TL.	1.244	2.457	1.799	48		1.928	1.798		1.822
TASNİFLİ ÇAY TOP	KG	66.610.008	116.814.169	112.426.777	1.859.595		106.779.173	112.426.777	257.677	78.246.922
	BİN TL.	493.205	1.017.855	928.044	13.736		882.540	928.043	1.822	640.435
PAK.SİYAH ÇAY	KG	1.103.495	101.328.644	92.615.904	200.227	98.838.952		92.615.904	224.459	3.568.955
	BİN TL.	9.509	913.516	833.958	2.196	889.814		833.958	2.339	33.068
PAK.CATERİNG SİYAH ÇAY	KG	254.180	4.698.524	4.858.743	625	4.191.761		4.858.743	390	761.178
	BİN TL.	2.001	37.031	38.339	6	32.916		38.339	3	6.119
PAK. SİYAH ÇAY TOP.	KG	1.357.675	106.027.168	97.474.647	200.852	103.030.713		97.474.647	224.849	4.330.133
	BİN TL.	11.510	950.547	872.297	2.202	922.730		872.297	2.342	39.187
PAK.YEŞİL ÇAY	KG	27.716	114.616	120.226	6.000	106.129		120.226	12.181	30.022
	BİN TL.	469	2.509	2.735	158	2.207		2.735	215	714
PAK. YEŞİL ÇAY TOP	KG	27.716	114.616	120.226	6.000	106.129		120.226	12.181	30.022
	BİN TL.	469	2.509	2.735	158	2.207		2.735	215	714
PAK.ORGANİK ÇAY	KG	9.298	132.205	130.895	21.859	111.353		130.895	22.160	29.849
	BİN TL.	160	2.720	2.671	441	2.199		2.671	447	675
PAKETLİ ÇAY TOP	KG	1.394.689	106.273.989	97.725.768	228.711	103.248.195		97.725.768	259.190	4.390.004
	BİN TL.	12.139	955.776	877.703	2.801	927.136		877.703	3.004	40.576
GENEL TOP.	KG	68.004.697	223.088.158	210.152.545	2.088.306	103.248.195	106.779.173	210.152.545	516.867	82.636.926
	BİN TL.	505.344	1.973.631	1.805.747	16.537	927.136	882.540	1.805.746	4.826	681.011

Tasnifli çay stoku bir önceki yıla göre miktar yönünden % 17,47 oranında 11.637 ton artarak 78.247 ton'a, tutar yönünden % 29,85 oranında 147.230 bin TL artarak 640 bin TL olarak gerçekleşmiştir.

RANDIMAN TABLOSU

(Ton)

Çay fabrikaları	2 0 1 0					2 0 1 1				
	İşlenen Yaşçay	Üretilen Kuruçay		Randıman %		İşlenen Yaşçay	Üretilen Kuruçay		Randıman %	
		Siyah Çay	Yeşilçay	Siyah Çay	Yeşilçay		Siyah Çay	Yeşilçay	Siyah Çay	Yeşilçay
Ambarlık	12.793	2.283		17,85		15.361	2.677		17,29	
Araklı	12.475	2.316		18,57		14.084	2.556		18,15	
Ardeşen	28.462	5.117		17,98		32.780	5.899		17,78	
Arhavi	14.647	2.608		17,81		16.719	2.986		17,76	
Aşıklar	14.522	2.728		18,79		16.807	3.133		18,50	
Azaklı	6.772	1.150		16,98		7.000	1.237		17,65	
Bölümlü	13.810	2.487		18,01		15.166	2.680		17,69	
Büyükköy	9.480	1.676		17,68		11.223	2.050		18,24	
Camıdağı	14.731	2.515		17,07		16.990	2.925		17,13	
Cumhuriyet	10.008	1.756		17,55		11.618	2.016		17,34	
Çamlı	14.077	2.588		18,38		15.111	2.732		18,11	
Çayeli	19.242	3.424		17,79		22.134	4.032		18,10	
Çiftlik	8.742	1.632		18,67		8.453	1.576		18,60	
Derepazırı	10.190	1.768		17,35		10.993	1.903		17,29	
Eskipazar	12.353	2.252		18,23		12.681	2.298		18,07	
Fındıklı	20.717	3.523		17,01		23.614	4.325		18,10	
Gündoğdu	13.297	2.358		17,73		13.166	2.293		17,49	
Güneysu	12.150	2.225		18,31		13.632	2.535		18,50	
Hayrat	12.485	2.295		18,38		14.664	2.647		17,91	
Hopa	14.583	2.535		17,38		16.028	2.789		17,09	
İyidere	14.064	2.521		17,93		15.345	2.735		17,74	
Kalecik	9.739	1.722		17,68		10.566	1.864		17,53	
Kalkandere	8.962	1.594		17,79		10.111	1.704		16,80	
Karaca	13.695	2.535		18,51		15.406	2.810		18,21	
Kemalpaşa	15.544	2.898		18,64		17.256	3.188		18,34	
Kendirli	9.854	1.769		17,95		10.613	1.896		17,76	
Kirazlık	11.658	2.147		18,42		11.763	2.071		17,34	
Melyat	14.040	2.577		18,36		16.369	2.879		17,44	
Muratlı	14.874	2.867		19,27		16.637	3.184		19,00	
Musadağı	10.753	1.852		17,22		12.247	2.156		17,50	
Of	13.402	2.480		18,50		14.601	2.647		18,05	
Ortapazar	12.897	2.398		18,59		14.044	2.606		18,54	
Pazar	12.437	2.329		18,73		13.556	2.512		18,34	
Pazarköy	7.932	1.452		18,31		7.519	1.352		17,97	
Sabuncular	14.120	2.510		17,78		14.381	2.536		17,58	
Salarha	16.248	3.061		18,84		18.160	3.322		18,24	
Selimiye	12.152	2.158		17,76		13.577	2.484		18,26	
Sürmene	13.367	2.435		18,22		14.919	2.691		18,12	
Taşçılar	12.210	2.181		17,86		13.688	2.388		17,49	
Taşlıdere	4.280	801		18,71		4.780	895		18,64	
Tersane	13.272	2.438		18,37		13.174	2.300		17,40	
Tirebolu	10.451	1.939		18,55		11.467	2.132		18,60	
Ulucami	11.510	2.024		17,59		13.158	2.350		17,81	
Veliköy	8.506	1.563		18,38		8.101	1.410		17,37	
Zihniderin	12.202	2.136		17,51		14.275	2.509		17,48	
Işıklı	13.205	2.344		17,75		13.343	2.449		18,28	
Hemşin	2.105	388		18,43						
TOPLAM	589.014	106.355	0	18,06	0	647.280	116.359	0		
Hemşin -Organik Syh	803	152		18,92		1.687	313		18,62	
Taşlıdere -Yeşil Çay	935	139		14,87	0,00	871		131		16,18
Taşlıdere -Yeşil Org	25	5		20,00	0,00	59		13		21,52
GENEL TOPLAM	590.777	106.651	0	18,05	0	649.897	116.672	144	17,89	

2011 YILI KAMPANYA DÖNEMİNDE AYLARA GÖRE

KAPASİTE KULLANIM CETVELİ

Çay bahçelerinin genel durumu ve iklim şartlarına bağlı olarak fabrikalarda yaş çay girişi olmaktadır. Bu nedenle, fabrikalar zaman zaman tam kapasite, bazen de düşük kapasitede çalışmaktadır. Fabrikalar kampanyaya, yaprak gelişine paralel olarak girmekte ve devreden çıkmaktadır.

Kapasiteden en yüksek yararlanma oranı % 99 ile Mayıs ayında gerçekleşmiştir.

Kampanya döneminde, aylara göre kapasiteden yararlanma oranları aşağıdaki tabloda gösterilmiştir.

SİYAH ÇAY ÜRETİMİ

AYLAR	Çalışılan Gün Sayısı	Kapasite (Ton)	Üretime Verilen (Ton)	Kapasiteden Yararlanma Oranı %
Mayıs	199	29.110	28.760	99
Haziran	1.497	205.090	193.173	94
Temmuz	920	133.640	126.650	95
Ağustos	893	130.510	120.208	92
Eylül	1.159	175.440	142.424	81
Ekim	268	42.692	38.624	90
Toplam	4.936	716.482	649.839	91

YEŞİL ÇAY ÜRETİMİ

AYLAR	Çalışılan Gün Sayısı	Kapasite (Ton)	Üretime (Ton)	Kapasiteden Yararlanma Oranı %
Mayıs	3	60	31	52
Haziran	26	520	134	26
Temmuz	27	540	113	21
Ağustos	26	520	162	31
Eylül	23	460	243	53
Ekim	14	280	188	67
Toplam	119	2.380	871	37
Genel Toplam	5.055	718.862	650.710	91

Kuruluşumuzda, imalat sistemleri Ortodoks ve Modern Çay İmalat Sistemleri olarak iki gruba ayrılmaktadır.

Kuruluşumuzda 2011 yılında yaş yaprak işletme kapasitesi ortalama % 91 olarak gerçekleşmiştir.

2011 YILINDA SİYAH ÇAY ÜRETİMİ İÇİN İMALATA VERİLEN YAŞÇAY

(Ton)

İŞLETMELER	Günlük Kapasite Ton/Gün	Çalışılan Gün Sayısı	İşlenmesi Gereken Yaşçay	Üretime Verilen Yaşçay	Kapasiteden Yararlanma %
Ambarlık	140	115	16.186	15.361	95
Araklı	130	116	15.270	14.084	92
Ardeşen	280	136	38.022	32.780	86
Arhavi	160	109	17.396	16.719	96
Aşıklar	150	120	17.976	16.807	93
Azaklı	90	83	7.503	7.000	93
Bölümlü	150	108	16.209	15.166	94
Büyükköy	100	119	11.883	11.223	94
Camıdağı	180	113	20.319	16.990	84
Cumhuriyet	150	82	12.335	11.618	94
Çamlı	150	99	14.924	15.111	101
Çayeli	210	120	25.144	22.134	88
Çiftlik	100	89	8.873	8.453	95
Derepazarı	120	105	12.579	10.993	87
Eskipazar	150	94	14.077	12.681	90
Fındıklı	210	116	24.267	23.614	97
Gündoğdu	160	95	15.187	13.166	87
Güneysu	120	120	14.431	13.632	94
Hayrat	150	106	15.882	14.664	92
Hopa	160	118	18.956	16.028	85
Iyidere	170	104	17.630	15.345	87
Kalecik	120	103	12.374	10.567	85
Kalkandere	100	111	11.080	10.111	91
Karaca	150	103	15.385	15.406	100
Kemalpaşa	175	109	19.102	17.256	90
Kendirli	120	98	11.815	10.613	90
Kirazlık	135	100	13.526	11.763	87
Melyat	150	109	16.289	16.369	100
Muratlı	150	121	18.079	16.637	92
Musadağı	120	113	13.544	12.247	90
Of	150	101	15.102	14.601	97
Ortapazar	150	108	16.229	14.044	87
Pazar	150	110	16.560	13.556	82
Pazarköy	90	92	8.268	7.519	91
Sabuncular	150	113	16.888	14.381	85
Salarha	180	109	19.652	18.160	92
Selimiye	135	107	14.498	13.577	94
Sürmene	150	108	16.165	14.919	92
Taşçılar	140	108	15.092	13.688	91
Taşlıdere	75	77	5.792	5.651	98
Tersane	150	93	13.956	13.174	94
Tirebolu	155	95	14.658	11.467	78
Ulucami	120	122	14.590	13.158	90
Veliköy	100	93	9.263	8.101	87
Zihniderin	155	104	16.129	14.275	89
İşikli	130	109	14.217	13.343	94
Hemşin					
Hemşin Organik Syh.Çay	60	53	3.180	1.687	53
TOPLAM	6.690	4.936	716.482	649.839	91

2010 YILINDA YEŞİL ÇAY ÜRETİMİ İÇİN İMALATA VERİLEN YAŞÇAY

İŞLETMELER	Günlük Kapasite Ton/Gün	Çalışılan Gün Sayısı	İşlenmesi Gereken Yaşçay	Üretime Verilen Yaşçay	Kapasiteden Yararlanma %
Taşlıdere - Yeşil Çay	20	111	2.220	812	37
Taşlıdere - Yeşil Org.Çay		8	160	59	37
GENEL TOPLAM	6.710	5.055	718.862	650.710	91

İŞLETMELER İTİBARIYLA ÜRETİLEN TASNİFLİ SİYAH ÇAY NEVİLERİ BİRİM MALİYETLERİ

İŞLETMELER	Tasnifli Siyah Çay											Tasnifli Organik Siyah Çay											
	1 BOP	2 BOP	3 BOP	4 F	5 BOP 1	6 BOP 2	7 DUST	Toplam Kg	Tutar TL	Birim Mal. TL	Ort.Mal.	1 BOP	2 BOP	3 BOP	4 F	5 BOP 1	6 BOP 2	7 DUST	Toplam Kg	Tutar TL	Birim Mal. TL	Ort.Mal.	
Ambarlık Çay Fabrikası	112.992	874.150	126.120	60.165	1.355.967	79.233	68.075	2.676.702	22.471.149,56	8,40	7,99												
Araklı Çay Fabrikası	87.072	682.225	241.000	125.895	1.174.770	153.762	91.140	2.555.864	22.633.272,80	8,86	8,60												
Ardeşen Çay Fabrikası	180.000	2.005.300	328.320	260.120	2.731.833	320.481	72.905	5.898.959	51.043.210,71	8,65	8,49												
Arhavi Çay Fabrikası	117.792	917.800	201.120	102.725	1.284.822	243.474	118.405	2.986.138	26.881.454,52	9,00	8,95												
Aşıklar Çay Fabrikası	73.152	854.250	159.020	238.735	1.577.853	117.789	112.105	3.132.904	25.810.221,55	8,24	7,61												
Azıklı Çay Fabrikası	27.769	334.407	110.200	56.875	599.562	68.502	40.040	1.237.355	12.688.566,47	10,25	10,04												
Böümlü Çay Fabrikası	81.248	1.027.875	119.380	180.670	1.183.599	38.283	48.510	2.679.565	22.295.079,95	8,32	7,81												
Büyükköy Çay Fabrikası	48.512	734.700	159.480	79.380	816.777	150.045	60.865	2.049.759	18.684.689,56	9,12	8,99												
Camıdağı Çay Fabrikası	142.368	837.900	238.340	134.750	1.383.156	50.526	138.075	2.925.115	25.512.141,65	8,72	8,25												
Cumhuriyet Çay Fabrikası	62.144	702.925	185.860	51.870	826.740	151.011	35.105	2.015.655	18.480.696,69	9,17	8,88												
Çamlı Çay Fabrikası	134.112	741.725	182.560	202.475	1.298.214	102.081	70.630	2.731.797	21.883.108,86	8,01	7,32												
Çayeli Çay Fabrikası	82.368	1.176.250	260.880	259.735	1.920.753	199.206	132.930	4.032.122	33.822.183,76	8,39	7,97												
Çiftlik Çay Fabrikası	97.696	505.125	119.220	84.070	547.722	157.542	64.575	1.575.950	14.708.024,89	9,33	9,12												
Derepazarı Çay Fabrikası	26.560	565.625	87.940	34.160	1.135.080	4.473	48.685	1.902.523	17.991.632,23	9,46	9,17												
Eskipazar Çay Fabrikası	71.424	691.550	188.560	102.725	943.866	191.583	107.800	2.297.508	19.950.313,53	8,68	8,17												
Fındıklı Çay Fabrikası	141.088	1.431.650	160.300	162.435	2.233.764	151.725	44.310	4.325.272	36.206.222,92	8,37	8,20												
Gündoğdu Çay Fabrikası	70.144	757.025	222.760	137.340	983.178	82.761	40.215	2.293.423	21.609.411,48	9,42	8,89												
Güneysu Çay Fabrikası	105.536	775.675	132.880	63.840	1.164.159	196.539	96.460	2.535.089	21.451.181,79	8,46	8,35												
Hayrat Çay Fabrikası	81.568	877.875	108.880	183.540	1.319.355	21.126	54.460	2.646.804	21.607.882,07	8,16	7,83												
Hopa Çay Fabrikası	106.432	557.025	103.920	141.750	1.603.098	171.024	105.525	2.788.774	25.519.320,46	9,15	7,74												
İyidere Çay Fabrikası	163.904	675.875	118.380	238.420	1.228.581	176.148	133.560	2.734.868	25.008.397,78	9,14	8,36												
Kalecik Çay Fabrikası	85.472	487.650	79.760	80.745	982.719	83.874	64.225	1.864.445	16.743.464,58	8,98	8,69												
Kalkandere Çay Fabrikası	64.992	630.100	71.400	107.625	734.535	28.245	66.850	1.703.747	16.750.763,88	9,83	9,62												
Karaca Çay Fabrikası	87.200	862.175	253.600	81.235	1.316.790	152.523	56.210	2.809.733	22.018.174,17	7,84	7,18												
Kemalpaşa Çay Fabrikası	81.728	837.500	280.560	85.960	1.600.911	177.513	123.375	3.187.547	27.349.845,57	8,58	8,40												
Kendirli Çay Fabrikası	82.976	469.500	133.500	116.130	909.630	102.438	81.900	1.896.074	17.481.021,72	9,22	8,86												
Kirazlık Çay Fabrikası	57.888	558.500	102.180	90.265	1.183.491	38.430	40.180	2.070.934	19.799.994,42	9,56	8,79												
Melyat Çay Fabrikası	48.064	710.825	275.780	125.615	1.505.439	181.818	31.430	2.878.971	24.061.969,21	8,36	7,67												
Muratlı Çay Fabrikası	115.680	844.450	322.140	115.885	1.571.724	122.115	91.630	3.183.624	24.047.205,97	7,55	7,41												
Musadağı Çay Fabrikası	90.080	646.675	54.060	88.550	1.135.701	37.548	103.670	2.156.284	19.182.192,13	8,90	8,18												
Of Çay Fabrikası	91.072	729.150	204.520	90.195	1.278.288	149.415	104.160	2.646.800	21.925.171,77	8,28	7,66												
Ortapazar Çay Fabrikası	111.552	638.675	273.560	157.150	1.236.708	104.013	84.070	2.605.728	20.716.259,64	7,95	7,69												
Pazar Çay Fabrikası	78.336	570.600	86.680	157.815	1.432.512	127.134	58.625	2.511.702	21.415.879,24	8,53	7,98												
Pazarköy Çay Fabrikası	33.984	339.600	82.120	77.700	665.955	115.500	37.240	1.352.099	13.871.320,59	10,26	10,21												
Sabuncular Çay Fabrikası	130.304	558.600	136.340	188.930	1.166.778	271.068	84.385	2.536.405	22.746.270,07	8,97	8,19												
Salarha Çay Fabrikası	71.648	852.275	228.840	95.795	1.828.305	168.777	76.090	3.321.730	25.711.350,00	7,74	7,56												
Selimiye Çay Fabrikası	102.048	687.625	220.180	204.400	952.371	222.768	94.395	2.483.787	21.351.096,69	8,60	8,33												
Sürmene Çay Fabrikası	120.448	727.875	152.520	193.270	1.200.582	189.483	107.135	2.691.313	22.879.192,81	8,50	8,30												
Taşçılar Çay Fabrikası	160.960	820.175	147.780	95.410	1.023.057	94.689	45.710	2.387.781	20.673.404,24	8,66	8,21												
Taşhdere Çay Fabrikası	22.624	66.750	42.520	136.885	543.321	49.854	33.005	894.959	8.552.916,01	9,56	9,66												
Tersane Çay Fabrikası	110.208	661.550	168.720	148.435	1.045.359	153.867	11.375	2.299.514	19.940.453,69	8,67	7,91												
Tirebolu Çay Fabrikası	62.048	679.875	235.760	96.040	804.141	190.575	63.945	2.132.384	18.968.868,16	8,90	8,76												
Ulucami Çay Fabrikası	33.504	929.525	55.840	40.110	1.178.091	54.264	59.115	2.350.449	20.098.753,70	8,55	8,12												
Veliköy Çay Fabrikası	42.976	431.275	67.860	55.335	675.486	59.346	77.455	1.409.733	13.657.127,55	9,69	9,24												
Zihniderin Çay Fabrikası	111.104	682.100	73.420	198.940	1.238.760	81.942	123.165	2.509.431	21.436.844,13	8,54	8,26												
Işıklı Çay Fabrikası	146.688	1.010.075	131.960	85.890	823.203	138.495	113.025	2.449.336	21.739.613,94	8,88	8,13												
Hemşin Çay Fabrikası												32.928	69.025	37.440	33.040	76.356	50.211	14.420	313.420	6.020.760,24	19,21	18,14	
TOPLAM	4.157.465	34.160.032	7.436.720	5.815.985	55.346.706	5.923.008	3.516.740	116.356.656	1.009.377.317,11	8,67	8,20	32.928	69.025	37.440	33.040	76.356	50.211	14.420	313.420	6.020.760,24	19,21	18,14	

İŞLETMELER İTİBARIYLA ÜRETİLEN TASNİFLİ YEŞİL ÇAY NEVİLERİ BİRİM MALİYETLERİ

İŞLETMELER	Tasnifli Yeşil Çay										Tasnifli Organik Yeşil Çay					
	1 ANTİK YEŞİL 1	2 ANTİK YEŞİL 2	3 TURKUAZ	4 KARDEL EN 1	5 KARDELE N 2	6 DUST	Toplam Kg	Tutar TL	Birim Mal. TL	Ort.Mal.	Or.Zümrüt Yeşil	Toplam Kg	Tutar TL	Birim Mal. TL	Ort.Mal.	
Ambarlık Çay Fabrikası																
Araklı Çay Fabrikası																
Ardeşen Çay Fabrikası																
Arhavi Çay Fabrikası																
Aşıklar Çay Fabrikası																
Azıklı Çay Fabrikası																
Bölümlü Çay Fabrikası																
Büyükköy Çay Fabrikası																
Camıdağı Çay Fabrikası																
Cumhuriyet Çay Fabrikası																
Çamlı Çay Fabrikası																
Çayeli Çay Fabrikası																
Çiftlik Çay Fabrikası																
Derepazarı Çay Fabrikası																
Eskipazar Çay Fabrikası																
Fındıklı Çay Fabrikası																
Gündoğdu Çay Fabrikası																
Güneysu Çay Fabrikası																
Hayrat Çay Fabrikası																
Hopa Çay Fabrikası																
İyidere Çay Fabrikası																
Kalecik Çay Fabrikası																
Kalkandere Çay Fabrikası																
Karaca Çay Fabrikası																
Kemalpaşa Çay Fabrikası																
Kendirli Çay Fabrikası																
Kirazlık Çay Fabrikası																
Melyat Çay Fabrikası																
Muratlı Çay Fabrikası																
Musadağı Çay Fabrikası																
Of Çay Fabrikası																
Ortapazar Çay Fabrikası																
Pazar Çay Fabrikası																
Pazarköy Çay Fabrikası																
Sabuncular Çay Fabrikası																
Salarha Çay Fabrikası																
Selimiye Çay Fabrikası																
Sürmene Çay Fabrikası																
Taşçılar Çay Fabrikası																
Taşlıdere Çay Fabrikası	42.555	46.500	676	11.988	29.675		131.394	2.223.186,48	16,92	15,41	12.699	12.699	233.915,58	18,42	18,09	
Tersane Çay Fabrikası																
Tirebolu Çay Fabrikası																
Ulucami Çay Fabrikası																
Veliköy Çay Fabrikası																
Zihniderin Çay Fabrikası																
Işıklı Çay Fabrikası																
Hemşin Çay Fabrikası																
TOPLAM	42.555	46.500	676	11.988	29.675		131.394	2.223.186,48	17	15	12.699	12.699	233.915,58	18	13,68	

KARŞILAŞTIRMALI OLARAK TASNİFLİ KURUÇAY MALİYETİ

(TL/Kg)

İşletmeler	2010 Yılı	2 0 1 1				Geçen Yılla Göre Fark
		İlk Madde	Direkt İşçilik	Genel İm.Gid	TOPLAM	
Ambarlık	7,85	6,14	0,57	1,69	8,40	0,55
Araklı	8,29	6,03	0,70	2,13	8,86	0,57
Ardeşen	7,81	6,02	0,60	2,03	8,65	0,84
Arhavi	8,44	6,07	0,51	2,42	9,00	0,56
Aşıklar	7,52	5,78	0,57	1,89	8,24	0,72
Azaklı	9,67	6,13	0,54	3,58	10,25	0,58
Bölümlü	7,60	6,04	0,44	1,84	8,32	0,72
Büyükköy	8,63	5,91	0,70	2,51	9,12	0,49
Camıdağı	8,30	6,23	0,52	1,97	8,72	0,42
Cumhuriyet	9,24	6,27	0,69	2,21	9,17	-0,07
Çamlı	7,40	5,83	0,49	1,69	8,01	0,61
Çayeli	7,88	5,92	0,64	1,83	8,39	0,51
Çiftlik	8,48	5,86	0,78	2,69	9,33	0,85
Derepazarı	8,70	6,18	0,53	2,75	9,46	0,76
Eskipazar	7,81	5,89	0,44	2,35	8,68	0,87
Fındıklı	8,20	5,94	0,40	2,03	8,37	0,17
Gündoğdu	8,40	6,21	0,68	2,53	9,42	1,02
Güneysu	7,86	5,81	0,37	2,28	8,46	0,60
Hayrat	7,57	5,88	0,52	1,76	8,16	0,59
Hopa	8,42	6,28	0,74	2,13	9,15	0,73
İyidere	8,38	6,00	0,56	2,58	9,14	0,76
Kalecik	8,37	6,06	0,81	2,11	8,98	0,61
Kalkandere	8,82	6,27	0,88	2,68	9,83	1,01
Karaca	7,52	5,86	0,45	1,53	7,84	0,32
Kemalpaşa	7,64	5,85	0,42	2,31	8,58	0,94
Kendirli	8,46	6,07	0,56	2,59	9,22	0,76
Kirazlık	8,22	6,10	0,63	2,83	9,56	1,34
Melyat	7,71	6,09	0,43	1,84	8,36	0,65
Muratlı	7,06	5,67	0,50	1,38	7,55	0,49
Musadağı	8,59	6,08	0,98	1,84	8,90	0,31
Of	7,68	5,87	0,45	1,96	8,28	0,60
Ortapazar	7,51	5,75	0,53	1,67	7,95	0,44
Pazar	8,01	5,89	0,77	1,87	8,53	0,52
Pazarköy	8,92	5,93	0,63	3,70	10,26	1,34
Sabuncular	8,33	6,13	0,76	2,08	8,97	0,64
Salahra	7,04	5,81	0,46	1,47	7,74	0,70
Selimiye	8,27	5,85	0,61	2,14	8,60	0,33
Sürmene	7,94	6,03	0,50	1,97	8,50	0,56
Taşçılar	7,90	6,08	0,67	1,91	8,66	0,76
Taşlıdere(Tas.Siyah Çay)	10,58	5,65	1,06	2,85	9,56	-1,02
Tersane	7,62	6,09	0,49	2,09	8,67	1,05
Tirebolu	8,50	5,84	0,86	2,20	8,90	0,40
Ulucami	8,15	6,00	0,43	2,12	8,55	0,40
Veliköy	8,52	6,25	0,65	2,79	9,69	1,17
Zihniderin	8,77	6,16	0,80	1,58	8,54	-0,23
Işıklı	8,31	5,78	0,47	2,63	8,88	0,57
Hemşin(Tasnifli Siyah)	11,04					
Tasnifli Siyah Çay Toplamı	8,11	5,98	0,58	2,11	8,67	0,56
Taşlıdere(Tas.Yeşil Çay)	15,38	7,28	3,28	6,36	16,92	1,54
Taşlıdere(Tas.Org.Yeşil Çay)	16,75	8,90	4,76	4,76	18,42	1,67
Hemşin(Tasnifli Organik Siyah)	16,25	9,82	1,19	8,20	19,21	2,96
TOPLAM	8,11	5,99	0,59	2,13	8,71	0,60

PAKETLİ ÇAY ÜRETİMİ

Paketleme fabrikalarında üretilen paketli çayların miktarları, program ve geçen yıl rakamları ile karşılaştırmalı olarak aşağıdaki tabloda gösterilmiştir.

İŞLETMELER	2010 Yılı Gerçekleşen TON	2011 Yılı			Gerçekleşme	
		Program	Gerçekleşen		Programa Göre %	Geçen Yıla Göre %
		Paketlenen Çay TON	İşlenenen Çay TON	Paketlenen Çay TON		
100 Yıl Pak.	108.655	99.000	94.510	94.005	113	111
Ankara Pak.	12.242	10.000	9.541	9.541	100	135
İstanbul Pak.	2.258	3.000	2.728	2.728	100	760
Toplam	123.155	112.000	106.779	106.274	111	115

**ÜRETİLEN PAKETLİ ÇAYLARIN NEVİLER İTİBARIYLA
FABRİKALARA DAĞILIMI**

(TON)

Paketli çay çeşitleri	2010 Yılı üretim (Ton)	2011 Yılı				Üretim (%)
		100.Yıl (Ton)	Ankara (Ton)	İstanbul (Ton)	Toplam (Ton)	
Tiryaki	42.001	38.787			38.787	36,50
Kamelya	17.865	9.100	2.359	1.445	12.904	12,14
Rize Turist	40.247	23.425	7.182	1.283	31.890	30,01
Çay Çiçeği	3.681	3.749			3.749	3,53
Filiz Lüks	12.569	9.677			9.677	9,11
Altınbaş	1.673	1.560			1.560	1,47
Gap çayı	663	616			616	0,58
Tomurcuk Kokulu	1.293	995			995	0,94
Altın Süzme	286	230			230	0,22
Demlik Poşet	333	279			279	0,26
Rize Çayı(Hediyelik)	136	149			149	0,14
Çaykur Hediyelik	28	29			29	0,03
Özel Çaylar(TrabzonEyof Çayı)		18			18	0,02
Tirebolu Çayı	306	383			383	0,36
Ayder Çayı	5	4			4	0,01
Ovit Çayı	12	13			13	0,01
Diyarbakır Çayı	39	22			22	0,02
Artvin Kafkasör	3	3			3	
Trabzon Uzungöl	7	10			10	0,01
Karadeniz Çay		9			9	0,01
Üniversiade Çayı	50	1			1	
Catering Tiryaki	289	1.000			1.000	0,94
Catering Kamelya	507	1.096			1.096	1,03
Catering Rize Turist	657	1.588			1.588	1,49
Catering Filiz	256	674			674	0,63
Catering Altınbaş		120			120	0,11
Catering Tomurcuk Kokulu	7	28			28	0,03
Catering Altın Süzen	9	33			33	0,03
Catering Demlik Poşet	7	23			23	0,02
Catering Karadeniz		137			137	0,13
Burcum Yeşil	46	46			46	0,04
Yaprak Yeşil	29	29			29	0,03
Yeşil Süzen	42	40			40	0,04
Zümrüt Yeşil						
Catering Yeşil	1					
Organik Siyah Süzen		3			3	
Organik Rize Gold	65	82			82	0,08
Hemşin Organik Çay	37	41			41	0,04
Organik Zümrüt Yeşil Çay	6	6			6	0,01
Toplam	123.155	94.005	9.541	2.728	106.274	100

2011 YILI ÜRETİM MALİYETLERİ

Üretim Giderleri	2010		2011				
	Gerçekleşen		Program		Gerçekleşen		Gerçekleşme Oranı (Programa göre) %
	TL	%	TL	%	TL	%	
1-Üretimle Doğrudan İlgili Giderler							
-İlk Madde ve Malzeme	1.541.727.656	83	1.383.585.000	77	1.619.336.361	82	117
-İşçilik	90.405.981	5	92.000.000	5	91.619.481	5	100
Toplam(1)	1.632.133.637	88	1.475.585.000	82	1.710.955.842	87	116
2-Üretimle Dolaylı İlgili Giderler							
-Malzeme	71.542.422	4	108.428.000	6	92.451.997	5	85
-İşçilik	111.132.566	6	123.322.000	7	109.981.042	5	89
-Poşet Ürimi	1.284.229	0	860.000	0	855.832	0	100
-Amortisman	7.405.289	0	9.570.000	1	7.148.549	0	75
-Diğer	45.143.851	2	72.165.000	4	53.094.215	3	74
Toplam(2)	236.508.357	12	314.345.000	18	263.531.635	13	84
Toplam(1+2)	1.868.641.994	100	1.789.930.000	100	1.974.487.477	100	110
3-Üretim Giderleri İndirimleri(-)							
Atölye Üretimi(-)	5.918.218		5.400.000		5.354.807		99
Kuru Çay Maliyeti(-)	928.932.827		848.220.000		878.370.766		104
Tas.Yeşil Çay Maliyeti(-)	1.518.561		1.800.000		1.816.507		101
Tas.Organik Siyah Çayın Maliyeti(-)	1.560.415		2.200.000		2.240.685		102
Tas.Organik Yeşil Çayın Maliyeti(-)	93.957		100.000		111.135		111
Toplam (3)	937.930.021		857.720.000		887.893.900		104
4-Maliyet Giderleri Top.(Yaş Fab+Pak+Poşet-Anatamir)	930.711.973		932.210.000		1.086.593.577		117
5-Üretim Miktarları(Ton)							
-Tasnifli Siyah Çay (Ton)	106.355		111.303		116.357		105
-Tasnifli Yeşil Çay (Ton)	139		140		131		94
-Tasnifli Siyah Organik Çay (Ton)	152		152		313		206
-Tasnifli Yeşil Organik Çay Çay (Ton)	5		5		13		260
-Paketli Siyah Çay (Ton)	122.930		109.775		106.027		97
-Paketli Yeşilçay(Ton)	118		118		115		97
-Paketli Organik Çay (Ton)	107		107		132		
6-Birim Maliyetleri:							
-Tasnifli Siyah Çay (TL/ Kg.)	8,08		7,61		8,67		114
-Tasnifli Yeşil Çay(TL/Kg)	15,38		17,33		16,92		98
-Tasnifli Siyah Organik Çay(TL/Kg)	16,25		19,39		19,21		99
-Tasnifli Yeşil Organik Çay(TL/Kg)	16,75		19,54		18,42		94
-Paketli Siyah Çay (TL/Kg.)	8,12		8,20		8,97		109
-Paketli Yeşil Çay (TL/Kg)	18,23		21,89		21,89		100
-Paketli Organik Çay(TL/Kg.)	17,76		20,57		20,57		100

TASNİFLİ SİYAH ÇAYIN MALİYETİ

Üretim Giderleri	2010		2011				Gerçekleşme Oranı (Programa göre) %
	Gerçekleşen		Program		Gerçekleşen		
	TL	%	TL	%	TL	%	
1-Üretimle Doğrudan İlgili Giderler							
-İlk Madde ve Malzeme	573.943.716	67	528.115.000	61	696.173.413	69	132
-İşçilik	66.319.616	8	70.030.000	8	67.946.925	7	97
Toplam(1)	640.263.332	74	598.145.000	69	764.120.338	76	128
2-Üretimle Dolaylı İlgili Giderler							
-Malzeme	70.678.845	8	76.777.000	9	91.430.396	9	119
-İşçilik	100.775.705	12	113.948.000	13	99.528.117	10	87
-Amortisman	6.417.513	1	8.108.000	1	5.987.543	1	74
-Diğer	41.693.479	5	65.217.000	8	48.310.923	5	74
Toplam(2)	219.565.542	26	264.050.000	31	245.256.979	25	93
3-Maliyet Giderleri Toplamı(1+2)	859.828.874	100	862.195.000	100	1.009.377.317	100	117
4-Üretim Miktarı(TON)	106.355,00		111.207		116.357,00		105
8-Birim Maliyetleri (TL)	8,08		7,61		8,67		114

TASNİFLİ YEŞİL ÇAYIN MALİYETİ

Üretim Giderleri	2010		2011				Gerçekleşme Oranı (Programa göre) %
	Gerçekleşen		Program		Gerçekleşen		
	TL	%	TL	%	TL	%	
1-Üretimle Doğrudan İlgili Giderler							
-İlk Madde ve Malzeme	942.440	44	900.000	40	957.297	43	94
-İşçilik	352.126	16	500.000	22	430.389	19	116
Toplam(1)	1.294.566	60	1.400.000	62	1.387.686	62	101
2-Üretimle Dolaylı İlgili Giderler							
-Malzeme	242.450	11	30.000	1	28.000	1	107
-İşçilik	354.725	17	350.000	15	342.000	15	102
-Amortisman	46.062	2	40.000	2	32.000	1	125
-Diğer	208.402	10	450.000	10	433.500	20	104
Toplam(2)	851.639	40	870.000	28	835.500	38	104
3-Maliyet Giderleri Toplamı(1+2)	2.146.205	100	2.270.000	90	2.223.186	100	102
4-Üretim Miktarı(TON)	139		131		131		100
8-Birim Maliyetleri (TL)	15,38		17,33		16,92		102

TASNİFLİ ORGANİK SİYAH ÇAYIN MALİYETİ

Üretim Giderleri	2010		2011				Gerçekleşme Oranı (Programa göre) %
	Gerçekleşen		Program		Gerçekleşen		
	TL	%	TL	%	TL	%	
1-Üretimle Doğrudan İlgili Giderler							
-İlk Madde ve Malzeme	1.671.809		3.000.000	49	3.078.249	51	103
-İşçilik	132.367		400.000	7	373.329	6	93
Toplam(1)	1.804.176		3.400.000	56	3.451.578	57	102
2-Üretimle Dolaylı İlgili Giderler							
-Malzeme	144.374		420.000	7	414.513	7	99
-İşçilik	277.154		1.100.000	18	1.065.491	18	97
-Amortisman	93.081		350.000	6	336.184	6	96
-Diğer	153.225		800.000	13	752.994	13	94
Toplam(2)	667.834		2.670.000	44	2.569.182	43	96
3-Maliyet Giderleri Toplamı(1+2)	2.472.010		6.070.000	100	6.020.760	100	99
4-Üretim Miktarı(TON)	152,00		313		313,00		100
8-Birim Maliyetleri (TL)	16,25		19,39		19,21		99

TASNİFLİ ORGANİK YEŞİL ÇAYIN MALİYETİ

Üretim Giderleri	2010		2011				Gerçekleşme Oranı (Programa göre) %
	Gerçekleşen		Program		Gerçekleşen		
	TL	%	TL	%	TL	%	
1-Üretimle Doğrudan İlgili Giderler							
-İlk Madde ve Malzeme	27.386		110.000	43	113.005	48	97
-İşçilik	15.338		70.000	28	60.500	26	116
Toplam(1)	42.724		180.000	71	173.505	74	104
2-Üretimle Dolaylı İlgili Giderler							
-Malzeme	10.561		1.000	0	600	0	167
-İşçilik	15.094		50.000	20	36.811	16	136
-Amortisman	2.006		2.000	1	2.000	1	100
-Diğer	9.078		21.000	8	21.000	9	100
Toplam(2)	36.739		74.000	29	60.411	26	122
3-Maliyet Giderleri Toplamı(1+2)	79.463		254.000	100	233.916	100	109
4-Üretim Miktarı(TON)	5		13	100	13		100
8-Birim Maliyetleri (TL)	16,75		19,54	100	18,42		106

PAKETLİ SİYAH ÇAYIN MALİYETİ

Üretim Giderleri	2010		2011				
	Gerçekleşen		Program		Gerçekleşen		Gerçekleşme Oran (Programa göre) %
	TL	%	TL	%	TL	%	
1-Üretimle Doğrudan İlgili Gid.							
-İlk Madde ve Malzeme	961.247.400	96	847.060.000,00	93	913.981.025	96	108
-İşçilik	23.476.061	3	20.860.000,00	2	22.669.836	2	109
Toplam(1)	984.723.461	99	867.920.000,00	95	936.650.861	99	108
2-Üretimle Dolaylı İlgili Giderler							
-Malzeme	464.929	0	31.197.000,00	3	576.544	0	2
-İşçilik	9.676.545	1	7.834.000,00	1	8.970.576	1	115
-Amortisman	843.486	0	1.065.500,00		786.924	0	74
-Diğer	3.070.850	0	5.663.000,00	1	3.562.364	0	63
Toplam(2)	14.055.810	1	45.759.500,00	2	13.896.408	1	30
3-Maliyet Giderleri Toplamı(1+2)	998.779.271	100	913.679.500,00	100	950.547.269	100	104
4-Poşet Üretimi	1.643.960		860.000,00	0	855.832	0	100
Toplam(3+4)	1.000.423.231	100	914.539.500,00	100	951.403.101	100	104
5-Üretim Miktarı(TON)	122.930		111.753		106.027		95
8-Birim Maliyetleri (TL)	8,12		8,20		8,97		109

PAKETLİ YEŞİL ÇAYIN MALİYETİ

Üretim Giderleri	2010		2011				
	Gerçekleşen		Program		Gerçekleşen		Gerçekleşme Oran (Programa göre) %
	TL	%	TL	%	TL	%	
1-Üretimle Doğrudan İlgili Giderler							
-İlk Madde ve Malzeme	2.049.978	96	2.200.000	96	2.408.295	96	91
-İşçilik	66.486	3	70.000	3	71.499	3	98
Toplam(1)	2.116.464	99	2.270.000	99	2.479.794	99	
2-Üretimle Dolaylı İlgili Giderler							
-Malzeme	761	0	1.500	0	1.004	0	149
-İşçilik	20.065	1	20.000	1	19.641	1	102
-Amortisman	1.891	0	2.500	0	2.012	0	124
-Diğer	5.306	0	7.000	0	6.935	0	101
Toplam(2)	28.023	1	31.000	1	29.592	1	105
3-Maliyet Giderleri Toplamı(1+2)	2.144.487	100	2.301.000	100	2.509.386	100	92
4-Üretim Miktarı(TON)	118		115		115		100
8-Birim Maliyetleri (TL)	18,23		21,89		21,89		100

PAKETLİ ORGANİK ÇAYIN MALİYETİ

Üretim Giderleri	2010		2011				
	Gerçekleşen		Program		Gerçekleşen		Gerçekleşme Oran (Programa göre) %
	TL	%	TL	%	TL	%	
1-Üretimle Doğrudan İlgili Gid.							
-İlk Madde ve Malzeme	1.844.927	97	2.200.000,00	96	2.625.077	0	119
-İşçilik	43.987	2	70.000,00	3	67.003	0	96
Toplam(1)	1.888.914	99	2.270.000,00	99	2.692.080	0	119
2-Üretimle Dolaylı İlgili Giderler							
-Malzeme	502	0	1.500,00	0	940	0	63
-İşçilik	13.278	1	20.000,00	1	18.406	0	92
-Amortisman	1.250	0	2.000,00	0	1.886	0	94
-Diğer	3.511	0	7.000,00	0	6.499	0	93
Toplam(2)	18.541	1	30.500,00	1	27.731	0	91
3-Maliyet Giderleri Toplamı(1+2)	1.907.455	100	2.300.500,00	100	2.719.811	0	118
5-Üretim Miktarı(TON)	107		132		132		100
8-Birim Maliyetleri (TL)	17,76		20,57		20,57		100

PAKETLİ ÇAY MALİYETİ

Satış Fiyatları ile saptanan paketlenmiş çay nevelerinin maliyetleri fabrikalar ve önceki yıllarla karşılaştırmalı olarak aşağıdaki tabloda gösterilmiştir.

İşletmeler ve neveleri	çay	2010 YILI	2 0 1 1						Geçen Yıla Göre Sapma		
			İlk Madde		İşçilik		Genel İmalat				Toplam
			TL/KG	TL/KG	%	TL/KG	%	TL/KG	%	TL/KG	TL/KG
Ankara çay paketlenme											
-Kamelya		8,04	8,62	94,31	0,19	2,08	0,33	3,61	9,14	1,10	14
-Rize Turist		8,04	8,62	94,31	0,19	2,08	0,33	3,61	9,14	1,10	14
Ortlama(a)		8,04	8,62	94,31	0,19	2,08	0,33	3,61	9,14	1,10	14
İstanbul çay paketlenme											
-Kamelya		8,66	8,68	90,89	0,12	1,26	0,75	7,85	9,55	0,89	10
-Rize Turist		8,54	8,51	90,63	0,12	1,28	0,76	8,09	9,39	0,85	10
Ortalama(b)		8,63	8,60	90,72	0,12	1,27	0,76	8,02	9,48	0,85	10
100.Yıl çay paketlenme											
-Tiryaki		7,68	8,34	96,64	0,21	2,43	0,08	0,09	8,63	0,95	12
-Kamelya		7,86	8,33	96,41	0,22	2,55	0,09	1,04	8,64	0,78	10
-Rize Turist		7,94	8,48	96,58	0,21	2,39	0,09	1,03	8,78	0,84	11
-Çay Çiçeği		8,41	8,94	96,54	0,23	2,48	0,09	0,97	9,26	0,85	10
-Filiz Luks		8,90	9,29	96,57	0,23	2,39	0,10	1,04	9,62	0,72	8
-Altınbaş		9,36	9,89	96,49	0,25	2,44	0,11	1,07	10,25	0,89	10
-Gap Çay		8,60	8,94	96,54	0,23	2,48	0,09	0,97	9,26	0,66	8
-Tomurcuk Kokulu		12,98	12,83	96,47	0,33	2,48	0,14	1,05	13,30	0,32	2
-Altın Süzen Çay		27,14	29,98	96,55	0,76	2,45	0,31	1,00	31,05	3,91	14
-Demlik Poşet		14,03	14,69	96,45	0,38	2,50	0,16	1,05	15,23	1,20	9
-Rize Çayı(hediyelik)		10,93	11,13	96,36	0,30	2,60	0,12	1,04	11,55	0,62	6
-Çaykur Hediyelik		15,96	15,04	96,35	0,40	2,56	0,17	1,09	15,61	-0,35	(2)
- Karadeniz Çayı		7,66	9,93	96,03	0,29	2,80	0,12	1,16	10,34	2,68	35
- 42 Nolu Tirebolu Çayı		10,30	10,52	96,34	0,28	2,56	0,12	1,10	10,92	0,62	6
-Ayder çayı		13,83	12,59	96,25	0,35	2,68	0,14	1,07	13,08	-0,75	(5)
- Ovit Çayı		9,10	9,27	96,06	0,27	2,80	0,11	1,14	9,65	0,55	6
- Diyarbakır Çayı		8,67	8,05	96,18	0,23	2,75	0,09	1,08	8,37	-0,30	(3)
- Artvin Kafkasör Çayı		8,69	8,29	95,95	0,25	2,89	0,10	1,16	8,64	-0,05	(1)
- Trabzon Uzungöl Çayı		8,84	9,37	96,10	0,27	2,77	0,11	1,13	9,75	0,91	10
- Universiade Çayı		9,09	9,87	96,29	0,28	2,73	0,10	0,98	10,25	1,16	13
-Özel Çay((Trabzon Eyof Çayı)			11,07	96,34	0,30	2,61	0,12	1,04	11,49		
- Catering Tiryaki Çay		7,58	7,07	96,32	0,19	2,59	0,08	1,09	7,34	-0,24	(3)
- Catering Kamelya Çay		7,59	7,31	96,44	0,19	2,51	0,08	1,06	7,58	-0,01	(0)
- Catering Rize Turist Çay		7,59	7,34	96,33	0,20	2,62	0,08	1,05	7,62	0,03	
- Catering Filiz Çay		8,03	8,31	96,40	0,22	2,55	0,09	1,04	8,62	0,59	7
-Catering Altınbaş			8,74	96,36	0,23	2,54	0,10	1,10	9,07		
-Catering Tomurcuk Kokulu		11,37	11,64	96,52	0,30	2,49	0,12	1,00	12,06	0,69	6
- Catering Atın Süzen Çay		21,47	21,03	96,51	0,54	2,48	0,22	1,01	21,79	0,32	1
- Catering Demlik Poşet Çay		11,67	11,96	96,37	0,32	2,58	0,13	1,05	12,41	0,74	6
- Catering Karadeniz			7,27	96,42	0,19	2,52	0,08	1,06	7,54		
-Burcum Yeşil		13,91	16,44	96,31	0,45	2,64	0,18	1,05	17,07	3,16	23
-Yaprak Yeşil		13,67	14,02	96,03	0,41	0,38	0,17	1,16	14,60	0,93	7
-Yeşil Süzen		25,92	31,53	95,75	0,99	3,01	0,41	1,25	32,93	7,01	27
-Zümrüt Yeşil Çay											
- Catering Burcum Yeşil Çay		13,75									
- Catering Yaprak Yeşil Çay		13,56									
- Catering Yeşil Süzen Çay		25,26									
- Organik Rize Gold		16,07	16,63	96,41	0,44	2,55	0,18	1,04	17,25	1,18	7
- Hemşin Organik		20,58	24,30	96,62	0,60	2,39	0,25	0,99	25,15	4,57	22
- Organik Siyah Süzen			43,66	96,64	1,08	2,39	0,44	0,97	45,18	45,18	
- Organik Zümrüt Yeşil		18,61	20,36	96,54	0,52	2,47	0,21	1,00	21,09	2,48	13
Ortlama (C)		8,14	8,65	96,54	0,22	2,46	0,09	1,00	8,96	0,82	10
Genel Toplam		8,14	8,65	96,22	0,21	2,34	0,13	0,10	8,99	0,85	10

**YILLAR İTİBARI İLE TASNİFLİ VE PAKETLİ
KURU ÇAYIN ÜRETİM VE ORTALAMA MALİYETLERİ**

YILLAR	Tasnifli Siyah Çay		Paketli Siyah Çay		Tasnifli Yeşil çay		Paketli Yeşil Çay		Tas.Org.Siy.Çay		Tas.Org.YeşilÇay		Paketli Org. Çay	
	Üretim Maliveti	Ortalama Maliveti	Üretim Maliveti	Ortalama Maliveti	Üretim Maliveti	Ortalama Maliveti	Üretim Maliveti	Ortalama Maliveti	Üretim Maliveti	Ortalama Maliveti	Üretim Maliveti	Ortalama Maliveti	Üretim Maliveti	Ortalama Maliveti
1992	0,022	0,019	0,021	0,020										
1993	0,038	0,029	0,034	0,032										
1994	0,062	0,049	0,058	0,055										
1995	0,118	0,064	0,094	0,093										
1996	0,209	0,149	0,168	0,165										
1997	0,456	0,326	0,403	0,399										
1998	0,754	0,552	0,693	0,655										
1999	1,144	0,924	1,193	1,166										
2000	1,909	1,222	1,826	1,778										
2001	2,751	1,722	2,538	2,497										
2002	3,545	2,327	2,812	2,798										
2003	4,274	3,265	3,871	3,855										
2004	4,471	3,743	4,389	4,395	7,871	24,924	24,924	24,924						
2005	4,911	4,400	4,921	4,890	6,370	10,950	10,944	11,05						
2006	5,328	5,010	5,500	5,480	9,516	8,061	9,965	9,529						
2007	5,879	5,541	6,143	6,132	10,499	7,986	12,063	11,467						
2008	6,566	6,178	6,786	6,800	13,000	8,510	13,229	12,759						
2009	7,190	6,740	7,390	7,390	15,100	9,030	14,190	13,960	11,450	11,450	15,100	13,680		
2010	8,080	7,470	8,120	8,120	15,380	13,400	18,230	17,380	16,250	14,930	16,750	15,570	17,760	17,760
2011	8,670	8,200	8,970	8,960	16,920	15,410	21,890	20,930	19,210	18,140	18,420	18,090	20,570	20,350

YILLAR İTİBARI İLE KAR / ZARAR DURUMU

YILLAR	KAR	(BİN TL)	(BİN TL)
		ZARAR	
1992			826
1993			2.716
1994			4.315
1995			6.825
1996			10.981
1997			28.528
1998		3.267	
1999			2.346
2000			16.021
2001			76.665
2002			30.754
2003			68.341
2004		24.061	
2005		50.023	
2006		32.258	
2007		9.677	
2008			8.832
2009			23.209
2010			26.991
2011			74.557

2011 Yılında üretilen toplam 106.274 Ton paketli çaya 955.776 Bin TL üretim gideri yapılmıştır. Toplam üretilen paketli çayın 106.027 Tonu paketli siyah çay, 115 Tonu paketli yeşil çay ve 132 Tonu Paketli Organik çaya ait olup, üretim giderinin 950.547 Bin TL si paketli siyah çaya, 2.509 Bin TL'si paketli yeşil çaya ve 2.720 Bin TL'si Paketli Organik çaya aittir. Üretim giderlerinin % 96'i esas üretim ilk maddesi olarak oluşmuştur. Diğer giderler olarak malzeme, nakliye, direkt işçilik ve genel imal giderleri % 4'ini oluşturmaktadır.

Paketli çay üretim birim maliyeti geçen yıla oranla % 10,4 oranında 0,85 TL/Kg artarak 8,99 TL/Kg olarak gerçekleşmiştir.

Paketli çay ilk madde giderleri, satış fiyatları esas alınarak bulunan emsal bedel üzerinden hesaplanmaktadır. En düşük maliyet 8,96 TL./Kg. ile 100. Yıl Çay Paketleme Fabrikasında, en yüksek maliyet 9,48 TL./Kg. ile İstanbul Üretim Pazarlama Bölge Müdürlüğünde gerçekleşmiştir.

2011 Yılı paketli yeşil çayın birim maliyeti 21,89 TL/Kg olarak gerçekleşmiştir.

SATIŞLAR

2011 yılı çay satış miktarı 103.248 ton, Mal ve Hizmet Satış Hasılatı ise 1.025.389 bin TL dir. Geçen yıla göre; satış miktarı 21.768 ton azalırken, satış hasılatıda da %14,4 oranında düşüş ile 147.687 bin TL düşme gerçekleşmiştir. Geçen yıla göre yurt içi satışlarda %21,92 oranında 22.171 ton düşüş ile 101.117 ton satış olmuştur. Yurt dışı satışlarda %23,32 oranında 403 ton artış ile 2.131 ton satış olmuştur.

Paketli ve torbalı kuru çay çeşitlerinin miktar olarak 2011 yılı satışları ve geçen yıla oranla mukayeseli olarak aşağıdaki tabloda gösterilmiştir.

ÇAY ÇEŞİTLERİ	2011 YILI SATIŞ GERÇEKLEŞMESİ (TON)			
	PROGRAMA GÖRE		GEÇEN YILA GÖRE	
	Program	Gerçekleşme	Geçen Yıl	Sapma(%)
01-Tiryaki	39.900	37.481	41.885	(12)
02-Kamelya	18.000	12.632	18.275	(45)
03-Rize Turist	31.980	31.638	40.826	(29)
04-Çay Çiçeği	4.250	3.560	3.960	(11)
05-Filiz Lüks	9.895	9.372	12.641	(35)
06-Altınbaş	1.295	1.471	1.683	(14)
07-Gap Çay	1.000	608	708	(16)
08-Tomurcuk (Kokulu)	1.240	980	1.301	(33)
09-Süzme Çay	320	233	298	(28)
10-Demlik Poşet	307	263	334	(27)
11-Rize Çayı(Hediyelik)	150	135	165	(22)
12-Çaykur Hediyelik Çay	25	28	28	
13-Özel Çaylar	72	9		100
14-Çaykur Karadeniz Çayı	1.700	7	553	(7.800)
15-42 Nolu Tirebolu Çay	200	353	316	10
16-Ayder Çay	7	4	7	(75)
17-Ovit Çayı	20	15	25	(67)
18-Diyarbakır Çayı	42	24	70	(192)
19-Artvin Kafkasör Çayı	10	5	8	(60)
20-Trabzon Uzungöl Çayı	14	9	18	(100)
21-Üniversiade Çayı		4	35	(775)
22-Meclis Çayı		8		100
PAK.SİYAH ÇAY TOPLAMI	110.427	98.839	123.136	(25)
01-Catering Tiryaki Çay	250	792	284	64
02-Catering Kamelya Çay	233	1.034	482	53
03-Catering Turist Çay	380	1.412	647	54
05-Catering Filiz Çay	160	723	212	71
06-Catering Altınbaş		104	7	93
08-Catering Tomurcuk Kokulu	17	24	9	63
09-Catering Süzen Poşet	15	26	5	81
10-Catering Demlik Poşet	15	16		100
11-Catering Karadeniz Çayı	280	61		100
CATERİNG PAK.SİYAH ÇAY TOPLAMI	1.350	4.192	1.646	61
01-Burcum Yeşil	40	44	46	(5)
02-Yaprak Yeşil	35	30	35	(17)
03-Yeşil Süzme	45	32	52	(63)
04-Zümrüt Yeşil	3		3	
PAK. YEŞİL ÇAY TOPLAMI	123	106	136	(28)
01-Organik Rize Gold	75	72	58	19
02-Organik Hemşin Çayı	40	33	35	(6)
03-Organik Zümrüt Çayı	3	6	5	17
04-Organik Süzen Poşet				
ORGANİK PAK.ÇAY TOPLAMI	118	111	98	12
PAK.ÇAY TOPLAMI	112.018	103.248	125.016	(21)
Tasnifli Siyah Çay				
Tasnifli Yeşil Çay				
GENEL TOPLAM	112.018	103.248	125.016	(21)

SATIŞ MALİYET GÖSTERGESİ

Göstergeler	2010 Yılı Gerçekleşen %	2 0 1 1	
		Program %	Gerçekleşen %
1- Satış Giderleri Göstergesi : <u>Satışların Maliyeti X 100</u> Net Satışlar	86,7	89,0	90,4
2-Faaliyet Giderleri Göstergesi: <u>Faaliyet Giderleri X 100</u> Net Satışlar	11,3	10,9	12,2
3- Satış Göstergesi : <u>Satışların Maliyetleri Toplamı X 100</u> Net Satışlar	98,1	99,9	102,6
4- Faaliyetleri Sonucu Göstergesi <u>Faaliyet Karı/ZararıX100</u> Net Satışlar	4,2	0,1	-2,6

Satışların karlılığını etkileyen bünye içi ve dışı faktörler :

a) Bünye İçi Faktörler :

Verimlilik :

Fabrikalarda; yaş çay alımlarına göre bir, iki veya üç vardiya şeklinde çalışılmaktadır. Özellikle yaş çay kampanyası süresince, yaş çay alım miktarına göre, bazı fabrikalar faaliyetlerini geçici olarak durdursalar dahi işçileri çalıştırılmaktadır.

Yıl içinde üretime verilen 100 kg. yaş çay yaprağından 17,89 kg. tasnifli siyah çay, 100 kg yaş çay yaprağından 18,62 organik siyah çay (Hemşin Çay Fab.) elde edilmiştir. Ayrıca 2010 yılında 100 kg çay yaprağından 16,18 kg yeşil çay (Taşlıdere Çay.Fab.), 100 kg yaş çay yaprağından 21,52 kg organik yeşil çay üretilmiştir.

Kuruluşumuz yurt içine; bir önceki yıldan 22.171 ton azalışla , 101.117 ton çay satmıştır.

b) Bünye Dışı Faktörler :

Kuruluşun Piyasadaki Payı :

04.12.1984 gün ve 3082 sayılı Çay Kanunu ile çayda tekelin kaldırılması ile özel sektörlerde çay fabrikası kurmak suretiyle, Türkiye iç piyasasında çay pazarına ortak olmuştur. Genelde yurt içinde tüketim yaklaşık 200 - 210 bin ton' dur.

**2011 YILINDA BAYİLERE PEŞİN FİYATI İLE YAPILAN ÇAY SATIŞ
HAREKET TABLOSU İLE GEÇEN YILA GÖRE FİYAT ARTIŞ YÜZDESİ**

Çayın Cinsi	Gramajı	2010 Yılı Fiyat Kg/YTL	2011	
			Kg/YTL	%
Tiryaki Çay	500	9,29	10,14	9,15
Tiryaki Çay	1000	9,29	10,14	9,15
Tiryaki Çay	2000		9,94	100,00
Tiryaki Çay	5000	9,03	9,86	9,19
Kamelya	100	10,01	10,71	6,99
Kamelya	500	9,42	10,08	7,01
Kamelya	1000	9,37	10,02	6,94
Rize Turist	100	10,38	11,10	6,94
Rize Turist	200	9,54	10,21	7,02
Rize Turist	500	9,55	10,22	7,02
Rize Turist	1000	9,48	10,14	6,96
Rize Turist	2000	9,30	9,95	6,99
Çay Çiçeği	200	10,47	11,20	6,97
Çay Çiçeği	500	9,99	10,69	7,01
Filiz Çayı	200	10,54	11,28	7,02
Filiz Çayı	500	10,53	11,27	7,03
Filiz Çayı	1000	10,51	11,24	6,95
Anadolu Filiz Çayı	400	9,81	10,49	6,93
Altınbaş Çay	200	11,17	11,95	6,98
Altınbaş Çay	500	11,06	11,83	6,96
Gap Çayı	400	10,04	10,74	6,97
Tomurcuk Kokulu Çay	125	14,36	15,36	6,96
Tomurcuk Kokulu Çay (Earl Grey)	200	14,36	15,36	6,96
Demlik Poşet	200	15,58	17,91	14,96
Çaykur Süzme Poşet	50	32,53	37,41	15,00
Çaykur Süzme Poşet	200	31,07	35,73	15,00
Zümrüt Yeşil Çay	125	19,62	21,59	10,04
Altın Süzme	62,5	26,34	30,29	15,00
ÇAYKUR Hediyelek	400	16,73	17,90	6,99
Rize Çayı (Hediyelek)	500	12,48	13,36	7,05
Universiade Çayı	400	11,88	12,71	6,99
Burcum Yeşil Çay	100	18,87	20,76	10,02
Yaprak Yeşil Çay (Sade)	200	16,98	18,68	10,01
Yaprak Yeşil Çay (Sade)	150	16,98	18,68	10,01
Yaprak Yeşil Çay (Naneli)	200	17,74	19,51	9,98
Yaprak Yeşil Çay (Naneli)	150		19,51	100,00
Yeşilçay Süzme Poşet	40	41,51	47,74	15,01
Yeşilçay Süzme Poşet (Sade)	40	41,51	47,74	15,01
Yeşilçay Süzme Poşet (Naneli)	40	41,51	47,74	15,01
Yeşilçay Süzme Poşet (Limonlu)	40	41,51	47,74	15,01
Yeşilçay Süzme Poşet (Elmalı)	40	41,51	47,74	15,01
Yeşilçay Süzme Poşet (Melisalı)	40	41,51	47,74	15,01
Ayder Çayı	100	15,12	15,12	-
42 no.lu Tirebolu Çayı	500	11,68	12,49	6,93
125.Yıl Çayı	125	13,21	13,21	-
Ovit Çayı	400	10,57	11,31	7,00
Ovit Çayı (Earl Grey)	200	13,59	13,59	-
Artvin Kafkasör Çayı	400	10,57	11,31	7,00
Trabzon Uzungöl Çayı	400	10,57	11,31	7,00
Trabzon Uzungöl Çayı (Earl Grey)	200	13,59	13,59	-
Diyarbakır Çayı	400	9,79	10,47	6,95
Diyarbakır Çayı (Earl Grey)	200	14,67	14,67	-
Karadeniz Çayı	800	9,34	9,99	6,96
Organik Hemşin Çayı	400	22,61	29,40	30,03
Organik Rize Çayı	400	16,96	22,04	29,95
Organik Zümrüt Yeşil Çayı	125	19,62	25,51	30,02
Organik Hemşin Siyah Süzme Poşet	50		45,23	100,00
Trabzon EYOF 2011 Çayı	500		13,36	100,00
Meclis Çayı	500		13,36	100,00

Not:Fiyatlar KDV hariç toptan peşin fiyat olarak belirlenmiştir.

PAZARLAMA BÖLGE MÜDÜRLÜKLERİ'NİN SATIŞ YAPTIĞI İLLER (TON)

Bölge Müdürlükleri	İl Adedi	PAKETLİ -DÖKME Çay Satışları	Bayi Sayısı	Satış Yapılan İller
A-Yurt İçi Ticaret				
Mersin	8	6.271	17	Adana, G.Antep, Hatay, Mersin, K.Maraş, Kilis, Osmaniye, Karaman
Diyarbakır	12	3.538	17	Adıyaman,Batman, Bingöl, Bitlis, Diyarbakır, Elazığ, Malatya, Mardin, Siirt, Tunceli, Ş.Urfa, Şırnak
Erzurum	10	4.383	21	Ağrı, Erzincan, Erzurum, Hakkari, Kars, Van Bayburt, Iğdır, Ardahan, Muş
İzmir	8	17.578	25	Aydın, Balıkesir, Çanakkale, Denizli, İzmir, Muğla, Uşak, Manisa
Kayseri	6	6.213	13	Kayseri, Nevşehir, Niğde, Sivas, Yozgat, Aksaray
Samsun	6	6.186	15	Amasya, Çorum, Samsun, Sinop, Tokat, Ordu
İstanbul Bölge	10	30.743	23	İstanbul, Bilecik, Bursa, Edirne, Yalova, Kırklareli, Sakarya, Kocaeli, Tekirdağ, Düzce
Rize	5	3.721	11	Rize, Trabzon, Giresun, Gümüşhane, Artvin
Ankara	16	22.484	32	Afyon, Ankara, Antalya, Burdur, Kırıkkale, Çankırı, Eskişehir, Bartın, Isparta, Kastamonu, Kütahya, Kırşehir, Zonguldak, Karabük, Konya, Bolu
Toplam (A)	81	101.117	174	
B-Yurt Dışı Ticaret			4	Almanya, Hollanda, ABD, KKTC, Gürcistan Türkmenistan, Çin
Rize Bölge		1.762		
Ankara Bölge		24		
İzmir Bölge		38		
Mersin		79		
İstanbul Bölge		228		
Toplam (B)		2.131		
Genel Toplam (A+B)		103.248		

Türkiye genelinde satışların %30'u İstanbul, %22'si Ankara, %17'si İzmir, %6 'sı Samsun, %6'sı Kayseri, %6 'sı Mersin, %5 'i Rize, %4'ü Diyarbakır, %4'ü Erzurum satış ünitelerinde gerçekleşmiştir.

Toplam yurt içi ve yurt dışında 103.248 Ton paketli ve dökme çay satışları aşağıda belirtildiği şekilde gerçekleşmiştir.

Yurt İçi Satışları

Paketli Siyah Çay 101.014

Paketli Yeşil Çay 103

Tasnifli Siyah Çay

Tasnifli Yeşil Çay

TOPLAM 101.117**Yurt Dışı Satışlar**

Paketli Siyah Çay 2.128

Paketli Yeşil Çay 3

Tasnifli Siyah Çay

Tasnifli Yeşil Çay

TOPLAM 2.131**GENEL TOPLAM 103.248**

NOT: Rize Bölge tarafından; 2 ton, müstahsillere yaş çay bedeli karşılığı olarak kuru çay satılmıştır.

Rize Bölge tarafından; 391 ton ,çay lifi satışı yapılmıştır.

SİYAH, TASNİFLİ ve PAKETLİ ÇAY ÜRETİMİ, ÜRETİM BİRİM MALİYETİ, STOKLARI VE ARTIŞ YÜZDELERİ

YILLAR	TASNİFLİ SİYAH ÇAY						PAKETLİ SİYAH ÇAY					
	Üretilen TON	Artış %	Birim Mal. TL/KG	Artış %	Stok TON	Artış %	Üretilen TON	Artış %	Birim Mal. TL/KG	Artış %	Stok TON	Artış %
1993	106 527	-14	0,038	76	76 611	-16	87 473	13	0,034	58	10 089	-13
1994	116 547	9	0,062	64	109 823	43	79 483	-9	0,058	72	5 379	-46
1995	83 295	-39	0,118	88	95 486	-13	95 169	19	0,094	62	5 460	1
1996	100 374	20	0,209	77	100 827	5	92 316	-3	0,168	78	3 636	-33
1997	100 517	-	0,456	118	77 681	-29	106 204	15	0,403	141	4 397	21
1998	130.405	29	0,754	65	83.727	8	107.016	1	0,693	71	4.867	11
1999	153.228	18	1,144	52	130.815	56	102.870	-1	1,193	72	5.184	7
2000	91.373	-40	1,909	77	122.270	26	94.467	-8	1,826	53	4.103	-21
2001	94.749	4	2,750	31	103.216	-18	110.377	14	2,538	28	3.564	-15
2002	94.231	-	3,545	29	99.469	-4	94.002	-17	2,812	11	2.796	-27
2003	91.435	-3	4,274	21	78.244	-21	109.706	17	3,871	38	4.959	77
2004	107.193	17	4,470	5	65.645	-16	114.920	5	4,376	13	8.190	65
2005	109.798	2	4,891	9	59.882		111.532	-3	4,915	12	7.550	-8
2006	115.062	5	5,328	9	62.053	4	111.740		5,500	12	2.976	-61
2007	121.694	6	5,879	10	67.907	9	115.033	3	6,143	12	1.891	-36
2008	123.804	2	6,566	12	79.787	17	111.374	-3	6,786	10	5.799	207
2009	111.594	-10	7,19	10	83.625	5	106.795	-4	7,39	9	2.899	-50
2010	106.355	-5	8,08	12	66.411	-21	122.930	15	8,12	10	1.357	-53
2011	116.357	9	8,67	7	77.831	17	106.027	-14	8,96	10	4.330	219

YILLAR	TASNİFLİ ORGANİK SİYAH ÇAY						PAKETLİ ORGANİK SİYAH ÇAY					
	Üretilen TON	Artış %	Birim Mal. TL/KG	Artış %	Stok TON	Artış %	Üretilen TON	Artış %	Birim Mal. TL/KG	Artış %	Stok TON	Artış %
2009	58	100	11,450	100	58	100						
2010	152	162	16,250	42	105	81	102	100	17,760	100	8	100
2011	313	106	19,200	18	298	184	132	29	20,570	16	30	275

YEŞİL, TASNİFLİ ve PAKETLİ ÇAY ÜRETİMİ, ÜRETİM BİRİM MALİYETİ, STOKLARI VE ARTIŞ YÜZDELERİ

YILLAR	T A S N İ F L İ Y E Ş İ L Ç A Y						P A K E T L İ Y E Ş İ L Ç A Y					
	Üretilen TON	Artış %	Birim Mal. TL/KG	Artış %	Stok TON	Artış %	Üretilen TON	Artış %	Birim Mal. TL/KG	Artış %	Stok TON	Artış %
2004	142		7,871		102		2		24,925		1	
2005	201	42	6,370	-19	223	119	113		10,940	56	57	
2006	119	-41	9,516	49	287	29	49	-57	9,965	-9	25	-56
2007	13	-89	10,499	10	225	-22	70	43	12,063	21	29	16
2008	19	46	13,000	24	154	-31	88	26	13,229	10	32	10
2009	16	-16	15,100	16	64	-58	113	28	14,190	7	46	44
2010	140	775	16,380	8	92	44	118	4	18,230	28	28	-39
2011	131	-6	16,910	3	109	18	115	-3	21,890	20	30	7

YILLAR	T A S N İ F L İ O R G A N İ K Y E Ş İ L Ç A Y						P A K E T L İ O R G A N İ K Y E Ş İ L Ç A Y					
	Üretilen TON	Artış %	Birim Mal. TL/KG	Artış %	Stok TON	Artış %	Üretilen TON	Artış %	Birim Mal. TL/KG	Artış %	Stok TON	Artış %
2009	3	100	15,100	100	3	100						
2010	5	67	16,750	11	2	-33	6	100	18,600	100	2	100
2011	13	160	18,410	10	8	300	6	0	21,080	13	2	0

TASNİFLİ ve PAKETLİ ÇAY SATIŞLARI

TASNİFLİ SİYAH ÇAY SATIŞI					PAKETLİ SİYAH ÇAY SATIŞI				
YILLAR	İç Satış (TON)		Dış Satış (TON)		İç Satış (TON)		Dış Satış (TON)		
	Siyah Çay	Artış %	Siyah Çay	Artış %	Siyah Çay	Artış %	Siyah Çay	Artış %	%
1995	2	-98	617	-82	94.133	13,00	806		-2
1996	26	1 200	2 395	288	93.213	-0,97	889		10
1997			17.042	611	103.900	11,46	1.440		62
1998			16.000	-6	105.361	1,00	1.035		-28
1999			3.094	-81	101.268	-0,4	914		-12
2000			5.364	73	94.384	-6,79	1.166		28
2001			3.420	-57	109.455	14,00	1.351		14
2002			3.531	3,25	89.110	-18,59	1.630		21
2003			5.150	45,85	103.331	15,96	1.892		16
2004			3.310	-35,73	110.010	6,46	1.770		-6,45
2005	1		3.895	17,67	110.333	0,29	1.790		1,13
2006	1		680	-82,54	114.114	3,43	2.158		20,56
2007			169	-75,15	113.628	-0,43	2.460		13,99
2008					104.357	-8,16	3.087		25,49
2009					107.550	3,05	2.154		-30,07
2010					123.151	14,50	1.723		-20,00
2011					101.014	17,98	2.129		23,56

TASNİFLİ YEŞİL ÇAY SATIŞI					PAKETLİ YEŞİL ÇAY SATIŞI				
YILLAR	İç Satış(TON)		Dış Satış(TON)		İç Satış (TON)		Dış Satış (TON)		
	Yeşil Çay	Artış %	Yeşil Çay	Artış %	Yeşil Çay	Artış %	Yeşil Çay	Artış %	%
2004									
2005	1				56				
2006	1				79	41,07	1		
2007	2	100			63	-20,25	2	100	
2008	1	-50			82	30,16	3	50	
2009					99	20,73	5	66,66	
2010					137	38,38	5		
2011					103	-24,82	3	-40	

S A T I Ş L A R

Satışlar	2010 Yılı Gerçekleşen		2011 Yılı						
			Program				Gerçekleşen		
	Ton	Bin TL	İlk durum		Son durum		Ton	Bin TL	
		Ton	Bin TL	Ton	Bin TL	Ton	Bin TL	Ton	Bin TL
1-YURT İÇİ SATIŞLAR									
Paketli Siyah Çay									
Tiryaki Çay	41.885	371.121	39.900	352.890	40.800	380.447	37.481	360.404	
Kamelya Çay	18.275	166.622	18.000	159.512	16.680	157.591	12.632	123.127	
Rize Turist	39.993	373.467	30.850	277.868	31.500	302.059	30.454	299.304	
Çay Çiçeği	3.829	37.726	4.000	39.476	4.000	40.449	3.414	35.395	
Filiz Çayı	12.005	126.353	9.180	96.554	10.290	108.802	8.697	94.380	
Altınbaş	1.663	18.179	1.280	13.627	1.330	14.792	1.450	16.528	
Gap Çay	707	6.834	1.000	9.560	1.000	10.090	608	6.309	
Tomurcuk Kokulu	1.266	18.012	1.180	16.946	1.177	16.986	925	13.705	
Süzme Çay	255	7.810	270	8.233	285	8.750	198	6.692	
Demlik Poşet	321	5.031	300	4.675	300	4.697	254	4.234	
Rize Çayı (Hediyelik)	160	2.034	150	1.784	225	2.822	134	1.783	
Çaykur (Hediyelik)	28	491	25	418	40	673	28	491	
Özel Çaylar					30	298	9	116	
Çaykur Karadeniz Çayı	553	3.956	1.700	14.432	41	385	7	66	
42 Nolu Tirebolu Çayı	316	3.762	200	2.224	250	2.935	353	4.387	
Ayder Çayı	7	103	7	106	7	106	4	69	
Ovit Çayı	25	287	22	239	28	306	15	176	
Diyarbakır Çayı	63	607	42	389	42	423	24	248	
Artvin Kafkasör Çayı	8	85	10	106	10	106	5	52	
Trabzon Uzungöl Çayı	18	204	14	154	14	155	9	105	
Universiade çayı	35	377			55	657	4	50	
Meclis Çayı					20	314	8	99	
Siyah Çay Toplamı	121.412	1.143.061	108.130	999.193	108.124	1.053.843	96.713	967.720	
Catering Siyah Çay									
Catering Tiryaki Çay	284	2.190	250	1.935	1.250	10.215	792	6.653	
Catering Kamelya Çayı	482	3.934	233	1.853	625	5.275	1.034	8.950	
Catering Rize Turist	648	5.360	380	3.059	2.000	17.032	1.412	12.279	
Catering Filiz Çayı	212	2.004	160	1.513	440	4.166	723	7.038	
Catering Altınbaş							104	1.081	
Catering Tomurcuk Kokulu	7	89	17	220	75	746	24	311	
Catering Süzen Poşet Çay	9	204	30	757	56	1.121	26	421	
Catering Karadeniz Çay			280	2.139	150	1.260	61	529	
Catering Demlik Poşet Çay	5	62	15	206	20	274	15	222	
Catering Siyah Çay Toplamı	1.647	13.843	1.365	11.682	4.616	40.089	4.191	37.484	
Paketli Yeşil Çay									
Burcum Yeşil	46	861	40	755	40	759	44	873	
Yaprak Yeşil	34	599	35	602	42	726	29	538	
Yeşil Süzme Çay	48	2.015	45	1.868	45	1.878	29	1.273	
Zümrüt Yeşil Çay	3	55	3	59			1	8	
Paketli Yeşil Çay Toplamı	131	3.530	123	3.284	127	3.363	103	2.692	
Catering Yeşil Çay									
Catering Burcum Yeşil			5	83	1	17			
Catering Yaprak Yeşil			9	137	2	30			
Catering Yeşil Süzme Çay	1	24	21	851	5	203			
Catering Yeşil Çay Toplamı	1	24	35	1.071	8	250			
Organik Çay	97	1.897	115	2.101	125	2.400	110	2.378	
Organik Çay Toplamı	97	1.897	115	2.101	125	2.400	110	2.378	
Tasnifli Çay									
Tasnifli Siyah Çay									
Tasnifli Yeşil Çay									
Tasnifli Çay Toplamı									
TOPLAM (1)	123.288	1.162.355	109.768	1.017.331	113.000	1.099.945	101.117	1.010.274	
2-YURT DIŞI SATIŞLAR									
Paketli Çay									
Rize Turist	833	4.260	1.130	5.983	1.040	6.014	1.183	7.136	
Çay Çiçeği	131	721	250	1.504	250	1.493	146	927	
Filiz Lüks	636	4.095	715	4.935	610	4.380	675	5.102	
Altınbaş	20	190	15	150	10	100	20	223	
Tomurcuk	34	461	60	866	30	430	55	851	
Altın Süzme	43	598	10	160	43	682	36	588	
Rize Çayı(Hediyelik)	5	59	15	199	10	131	1	19	
Demlik Poşeti	13	157	47	668			9	127	
Diyarbakır Çayı	7	71							
Burcum Yeşil Çay	1	18	1	16				4	
Yaprak Yeşil Çay	1	7	2	28	2	15		4	
Yeşil Süzme Çay	4	84	5	120	5	60	3	79	
Organik Rize Çayı							3	55	
Paketli Çay Toplamı	1.728	10.721	2.250	14.629	2.000	13.305	2.131	15.115	
Tasnifli Çay									
Tasnifli Siyah Çay									
Tasnifli Yeşil Çay									
Tasnifli Çay Toplamı									
TOPLAM (2)	1.728	10.721	2.250	14.629	2.000	13.305	2.131	15.115	
Paketli çay toplamı	125.016	1.173.076	112.018	1.031.960	115.000	1.113.250	103.248	1.025.389	
Tasnifli çay toplamı									
Genel Toplam	125.016	1.173.076	112.018	1.031.960	115.000	1.113.250	103.248	1.025.389	

SATIŞ SONUÇLARI TABLOSU

Satış Sonuçları	Brüt Satışlar	Satış İskontosu	Satışlardan İade	Görev Zarar Geliri	Net Satışlar	Satışların Maliyeti	Faaliyet Giderleri	Satış Maliyet Toplamı	Faaliyet veya Zararı	Satış Maliyetlerine Göre Kar veya Zarar %
	Bin TL	Bin TL	Bin TL	Bin TL	Bin TL	Bin TL	Bin TL	Bin TL	Bin TL	
1-Yurt İçi Satışlar										
A-Paketli Çay										
-Tiryaki	367.056				367.056	328.723	36.019	364.742	2.314	0,6
-Kamelya	132.077				132.077	119.215	12.861	132.076	1	0,0
-Rize Turist	311.583				311.583	281.405	29.990	311.395	188	0,1
-Çay Çiçeği	35.395				35.395	31.596	3.213	34.809	586	1,7
-Filiz Lüks	101.418				101.418	89.644	8.866	98.510	2.908	3,0
-Altınbaş	17.609				17.609	15.771	1.463	17.234	375	2,2
-Gap Çay	6.309				6.309	5.625	572	6.197	112	1,8
-Tomurcuk Kokulu	14.016				14.016	12.586	893	13.479	537	4,0
-Altın Süzme	7.113				7.113	6.677	210	6.887	226	3,3
-Demlik Poşet	4.456				4.456	4.045	254	4.299	157	3,7
-Rize Çayı(Hediyelik)	1.783				1.783	1.535	126	1.661	122	7,3
-Çaykur Hediyelik	491				491	432	26	458	33	7,2
-Özel Çaylar	116				645	562	8	570	75	13,2
-Karadeniz Çayı	595				66	45	65	110	-44	-40,0
-42 Nolu Tirebolu Çayı	4.387				4.387	3.847	332	4.179	208	5,0
-Ayder Çay	69				69	60	4	64	5	7,8
-Ovit Çayı	176				176	143	14	157	19	12,1
-Diyarbakır Çayı	248				248	204	23	227	21	9,3
-Artvin Kafkasör Çayı	52				52	42	4	46	6	13,0
-Trabzon Uzungöl Çayı	106				105	87	9	96	9	9,4
-Universiade Çayı	50				50	36	4	40	10	25,0
-Meclis Çayı	99				99	79	7	86	13	15,1
Paketli Siyah Çay Toplamı	1.005.204				1.005.203	902.359	94.963	997.322	7.881	0,8
Yeşil Çay										
-Bircum Yeşil	873				873	744	41	785	88	11,2
-Yaprak Yeşil	538				538	422	28	450	88	19,5
-Yeşil Süzme	1.273				1.273	930	27	957	315	32,9
-Zümrüt Yeşil	8				8	6		6	2	37,6
Paketli Yeşil Çay Toplamı	2.692				2.692	2.102	96	2.198	493	22,4
Organik Çay										
-Organik Rize Gold	1.368				1.368	1.212	66	1.278	89,4	7,0
-Organik Hemşin	864				864	809	31	840	24,4	2,9
-Organik Zümrüt Çay	129				129	115	5	120	9,0	7,5
-Organik Süzen Poşet	16				16	16		16	,0	,2
Paketli Organik Çay Toplamı	2.378				2.378	2.153	102	2.255	122,8	5,4
Toplam (A)	1.010.274				1.010.273	906.614	95.161	1.001.775	8.497	0,8
B-Tasnifli Çay										
-Tasnifli Siyah Çay										
-Tasnifli Yeşil Çay										
Toplam (B)										
TOPLAM (A+B)	1.010.274				1.010.273	906.614	95.161	1.001.775	8.497	5,0
2-Yurt Dışı Satışlar										
A-Paketli Çay										
-Rize Turist	7.136				7.136	10.334	1.114	11.448	(4.312)	(37,7)
-Çay Çiçeği	927				927	1.355	138	1.493	(566)	(37,9)
-Filiz Lüks	5.101				5.101	6.486	635	7.121	(2.020)	(28,4)
-Altınbaş	223				223	209	19	228	(5)	(2,2)
-Tomurcuk	851				851	728	51	779	72,00	9,2
-Altın Süzme	589				588	1.102	34	1.136	(548)	(48,2)
-Demlik Poşet	127				127	142	9	151	(24)	(15,9)
-Rize Çayı(Hediyelik)	19				19	15	1	16	3	18,8
-Diyarbakır Çayı										
Paketli Siyah Çay Toplamı	14.973				14.972	20.371	2.001	22.372	(7.400)	(37,4)
Yeşil Çay										
-Bircum Yeşil	4				4	4		4		
-Yaprak Yeşil	5				5	4		4	1	25,0
-Yeşil Süzme	79				79	97	3	100	(21)	(21,)
-Zümrüt Yeşil										
Paketli Yeşil Çay Toplamı	88				88	105	3	108	(20)	(8,4)
-Organik Rize Gold	31				31	24	1	25	6,0	24,0
-Organik Hemşin	23				23	21	1	22	1,0	4,5
-Organik Zümrüt Çay										
Paketli Organik Çay Toplamı	54				54	45	2	47	7	14,9
Toplam (A)	15.115				15.114	20.521	2.006	22.527	(7.413)	(32,9)
B-Tasnifli Çay										
-Tasnifli Siyah Çay										
-Tasnifli Yeşil Çay										
Toplam (B)										
TOPLAM (A+B)	15.115				15.114	20.521	2.006	22.527	(7.413)	(32,9)
Faaliyet Giderleri							28.012	28.012	(28.012)	
Genel toplam	1.025.389				1.025.387	927.135	97.167	1.024.302	1.084	,1
Satış Programı	1.020.048				1.031.960	918.547	112.695	1.031.242	718	0,1
Programa Göre Fark	5.341				(6.573)	8.588	(15.528)	(6.940)	366	(5,3)
Geçen Dönem Satış Sonuçları	1.173.076				1.173.076	1.017.075	107.101	1.127.176	48.900	4,3

2011 YILI ÇAY SATIŞLARI

01.01.2011 - 31.12.2011 TARİHLERİ ARASINDAKİ ÇAY SATIŞLARI

Miktar (Ton)

Bedel(Bin YTL)

Aylar	Yurt içi		İhracat		Toplam	
	Miktar	Bedel	Miktar	Bedel	Miktar	Bedel
Ocak	948	9.085	23	136	971	9.221
Şubat	2.569	24.839	155	1.003	2.724	25.842
Mart	5.470	53.498	118	789	5.588	54.287
Nisan	6.532	63.380	93	558	6.625	63.938
Mayıs	8.286	80.644	157	960	8.443	81.604
Haziran	11.080	107.298	55	374	11.135	107.672
Temmuz	11.439	110.791	139	875	11.578	111.666
Ağustos	10.121	98.257	156	1.091	10.277	99.348
Eylül	9.593	97.412	112	835	9.705	98.247
Ekim	7.900	82.047	145	1.150	8.045	83.197
Kasım	8.916	93.200	149	1.116	9.065	94.316
Aralık	18.263	189.823	829	6.228	19.092	196.051
Toplam	101.117	1.010.274	2.131	15.115	103.248	1.025.389

YILLAR İTİBARIYLA ÇAY SATIŞLARI (Paketli +Tasnifli)

Miktar (Ton)

Bedel(Bin YTL)

Aylar	Yurt içi		İhracat		Toplam	
	Miktar	Bedel	Miktar	Bedel	Miktar	Bedel
1995	94.134	11.061	1.423	92	95.557	11.153
1996	93.213	24.597	3.284	289	96.497	24.886
1997	103.900	47.664	17.042	1.284	120.942	48.948
1998	105.361	96.468	17.035	1.820	122.396	98.288
1999	101.268	131.804	4.007	4.132	105.275	132.236
2000	94.384	203.937	6.530	720	100.914	204.657
2001	109.455	268.154	4.770	641	114.225	268.795
2002	89.110	293.864	5.161	5.812	94.271	299.676
2003	103.331	437.842	7.041	7.900	110.372	445.742
2004	110.011	585.864	5.080	6.121	115.091	591.985
2005	110.391	660.562	5.685	7.316	116.076	667.878
2006	114.195	741.398	2.839	6.966	117.034	748.364
2007	113.693	808.919	2.631	7.065	116.324	815.984
2008	104.440	849.011	3.090	13.458	107.530	862.469
2009	107.649	937.646	2.159	12.663	109.808	950.309
2010	123.288	1.162.355	1.728	10.721	125.016	1.173.076
2011	101.117	1.010.274	2.131	15.115	103.248	1.025.389

NOT: Çay satış hasılatları KDV hariç olarak düzenlenmiştir.

2011 YILI İLK MADDE VE MALZEME STOK HAREKETİ

BİN TL

Stoklar	2010'den Devreden									2012'a Devreden
		Alım Suretiyle	Kuruluş İçi Nakil	Diğer Girişler	Toplam	İşletmede Kullanılan	Kuruluş İçi Nakil	Diğer Çıkışlar	Toplam	
A-İlk Madde ve Malzeme Stokları	0									
-İlk maddeler (Hammadde)	0	639.921	96.966	305	737.192	640.226	96.966	0	737.192	0
-İşletme malzemesi	4.383	83.769	27.879	219	116.250	82.038	27.879	417	110.334	5.916
-Yedekler	2.106	2.729	1.715	440	6.990	1.895	1.715	352	3.962	3.028
-Muhtelif malzeme	8.624	59.568	10.498	1.474	80.164	49.518	10.498	1.941	61.957	18.207
Toplam	15.113	785.987	137.058	2.438	940.596	773.677	137.058	2.710	913.445	27.151
Yatırım Ambarı										
-1999 CO 100 70	59			28	87			28	28	59
-2007 CO 100 20	1				1			1	1	0
-2009 CO 100 20	8				8			8	8	0
-2010 CO 100 20	112		20		132		20	38	58	74
-2011 CO 100 20		4.727	2.744	102	7.573		2.744	3.159	5.903	1.670
-2011 CO 100 30	0	54	3	5	62		3	10	13	49
Toplam	180	4.781	2.767	135	7.863	0	2.767	3.244	6.011	1.852
Toplam (A)	15.293	790.768	139.825	2.573	948.459	773.677	139.825	5.954	919.456	29.003
B-Diğer Stoklar										
-Yarı mamul malzeme stoku	124			2.009.370	2.009.494			2.009.395	2.009.395	99
-Elden çıkarılacak stoklar	2			1.076	1.078			1.078	1.078	0
Toplam (B)	17	0	0	1.907.349	1.907.349	0	0	1.907.240	1.907.240	126
C-Sipariş Avansları				451	451			451	451	0
Genel Toplam	21.158	628.590	118.740	1.910.836	2.679.307	632.112	118.740	1.913.052	2.663.904	15.419

GEÇEN YILLA KARŞILAŞTIRMALI MALZEME STOKLARI

(BİN TL)

Stoklar	Geçen yıldan devir stoku		2011 Sonu Stokları				Programa göre sapma %
	Miktar	Tutar	Revize		Gerçekleşen		
			Miktar	Tutar	Miktar	Tutar	
A-İlk Madde ve Malzeme Stoku							
a)MALZEME AMBARI							
-İlk maddeler							
-İşletme malzemesi		4.383		3.243		5.916	82
-Yedekler		2.106		1.930		3.028	57
-Muhtelif malzeme		8.624		8.257		18.207	121
Toplam(a)	0	15.113	0	13.430	0	27.151	102
b)YATIRIM AMBARI							
Toplam(b)	0	180	0	1.681	0	1.852	10
Toplam (A)		15.293	0	15.111	0	29.003	92
B-Diğer Stoklar							
-Yarı mamül malzeme stoku		124		100		99	(1)
-Elden çıkarılacak stoklar		2		0		0	
Toplam (B)	0	126	0	100	0	99	(1)
C-Sipariş Avansları							
Genel Toplam	0	15.419	0	15.211	0	29.102	91

TASNIFLI VE PAKETLİ ÇAY HAREKET ÇİZELGESİ

Stoklar	Ölçü	Geçen Yıllan Devir	Yıl İçindeki İmalat	Sayım Fazlası vb. Diğer Girişler	İşletmeler Arası Nakil	Satılan	Paketlemeye Verilen	Sayım Noksanı veya Diğer Çıkışlar	İşletmeler Arası Nakil	Ertesi yıla Devreden Stok
Tasnifli Siyah çay	Ton	66.411	116.357	1.850	112.173		106.529	258	112.173	77.831
(Yarı mamul)	BİN TL	490.388	1.009.377	13.598	923.715		878.371	1.822	923.715	633.170
Tasnifli Yeşil Çay	Ton	92	131	3	108		117		108	109
(Yarı mamul)	BİN TL	1.218	2.223	42	1.707		1.817		1.707	1.667
Tasnifli Organik Siyah Çay	Ton	105	313	6	141		127		141	298
(Yarı mamul)	BİN TL	1.573	6.021	90	2.530		2.241		2.530	5.443
Tasnifli Organik Yeşil Çay	Ton	2	13	0	5		6		5	8
(Yarı mamul)	BİN TL	26	234	6	92		111		92	155
TOPLAM	Ton	66.610	116.814	1.860	112.427		106.779	258	112.427	78.247
	BİN TL	493.205	1.017.855	13.735	928.043		882.539	1.822	928.043	640.434
Paketli Siyah Çay	Ton	1.358	106.027	201	97.475	103.031		225	97.475	4.330
(Mamul)	BİN TL	11.510	950.547	2.202	872.297	922.730		2.342	872.297	39.187
Paketli Yeşil Çay	Ton	28	115	6	120	106		12	120	30
(Mamul)	BİN TL	469	2.509	158	2.735	2.207		215	2.735	714
Paketli Organik Çay	Ton	9	132	21	131	111		22	131	29
(Mamul)	BİN TL	160	2.720	441	2.671	2.199		447	2.671	675
TOPLAM	Ton	1.395	106.274	228	97.726	103.248		259	97.726	4.390
	BİN TL	12.139	955.776	2.801	877.703	927.136		3.004	877.703	40.576
GENEL TOPLAM	Ton	68.005	223.088	2.088	210.153	103.248	106.779	517	210.153	82.637
	BİN TL	505.344	1.973.631	16.536	1.805.746	927.136	882.539	4.826	1.805.746	681.010

İşletmeler	TASNİFLİ KURUÇAY		TASNİFLİ YEŞİLÇAY		TASNİFLİ ORGANİK SİYAH ÇAY		TASNİFLİ ORGANİK YEŞİL ÇAY		PAKETLİ SİYAH ÇAY		PAKETLİ YEŞİL ÇAY		PAKETLİ ORGANİK ÇAY	
	Miktar KG	Tutar TL	Miktar KG	Tutar TL	Miktar KG	Tutar TL	Miktar KG	Tutar TL	Miktar KG	Tutar TL	Miktar KG	Tutar TL	Miktar KG	Tutar TL
Ambarlık Çay Fabrikası	1.774.215,00	14.068.162,54												
Araklı "	1.513.270,00	13.012.929,81												
Ardeşen "	1.744.574,00	14.616.438,84												
Arhavi "	1.452.185,00	12.917.114,16												
Aşıklar "	2.248.435,50	16.953.323,32												
Azaklı "	227.209,00	2.276.749,44												
Bölümlü "	2.104.166,00	16.373.570,99												
Büyükköy "	592.539,00	5.316.115,36												
Camıdağı "	2.426.929,00	19.863.499,35												
Cumhuriyet "	1.042.612,00	9.268.660,70												
Çamlı "	2.562.032,00	18.839.287,99												
Çayeli "	2.586.020,00	20.566.635,35												
Çiftlik "	653.282,00	5.956.242,44												
Derepazrı "	881.444,00	8.122.028,79												
Eskipazar "	1.858.903,00	15.115.656,85												
Fındıklı "	3.710.243,00	30.411.994,21												
Gündoğdu "	1.597.991,00	14.206.205,53												
Güneysu "	660.948,00	5.519.389,85												
Hayrat "	1.747.945,00	13.615.759,56												
Hopa "	5.581.090,00	44.135.596,34												
İyidere "	1.956.668,00	16.556.934,21												
Kalecik "	1.142.317,00	9.509.224,65												
Kalkandere "	472.150,00	4.536.024,32												
Karaca "	2.098.620,55	14.954.863,99												
Kemalpaşa "	1.790.124,35	14.939.297,88												
Kendirli "	755.965,00	6.624.768,02												
Kirazlık "	1.316.390,00	11.519.478,14												
Melyat "	2.414.339,00	18.518.085,87												
Murathı "	1.126.578,55	8.338.160,35												
Musadağı "	1.559.112,00	12.740.093,96												
Of "	1.970.311,00	15.010.942,21												
Ortapazar "	1.640.531,00	12.549.079,51												
Pazar "	2.287.820,60	18.022.672,56												
Pazarköy "	224.041,00	2.294.387,37												
Sabuncular "	1.971.682,00	16.023.566,70												
Salarha "	1.144.227,00	8.631.573,67												
Selimiye "	1.832.303,00	15.279.566,82												
Sürmene "	1.592.588,00	13.200.936,32												
Taşçılar "	1.313.565,00	10.867.108,56												
Taşhdere "	302.141,00	2.930.284,53	101.016,00	1.538.510,01			8.312,00	151.662,38						
Tersane "	1.782.371,00	14.283.512,41												
Tirebolu "	736.141,00	6.408.169,12												
Ulucami "	1.977.681,00	16.061.795,85												
Veliköy "	544.550,00	5.001.058,89												
Zihniderin "	2.234.910,00	18.397.900,08												
İşikli "	2.193.907,60	17.993.600,51												
Hemşin "	18.763,00	213.392,54			270.849,00	4.945.598,61								
Çay Fabrikaları Toplamı	75.365.830	612.561.840,46	101.016	1.538.510	270.849	4.945.599	8.312	151.662,38						
100.Yıl Çay Paketleme Fab.	1.157.250,00	9.642.210,00	7.890,00	125.910,00	26.937,00	497.128,00	164,00	3.010,00	88.006,65	857.888,92	6.234,48	156.779,02	3.284,83	82.352,90
Ankara "	566.985,00	4.883.938,92	255,00	2.452,23										
İstanbul "	741.434,00	6.081.575,00												
Paketlemeler Toplam	2.465.669	20.607.723,92	8.145	128.362	26.937	497.128	164	3.010,00	88.007	857.888,92	6.234	156.779,02	3.285	82.352,90
Mersin Paz.Bölge Müd.									189.677,60	1.657.529,00	758,83	14.471,00	79,88	1.400,00
Ankara Paz. Bölge Müd.									877.152,05	8.144.046,14	6.463,16	122.941,91	1.484,13	39.670,67
Diyarbakır Paz. Bölge Müd.									399.711,43	3.568.912,00	777,24	15.520,00	311,30	8.191,00
Erzurum Paz. Bölge Müd.									262.676,01	2.321.421,52	1.120,19	24.220,60	150,50	3.392,75
İzmir Paz. Bölge Müd.									836.013,29	7.604.666,21	2.449,37	53.805,19	1.714,95	39.277,30
Samsun Paz. Bölge Müd.									503.524,98	4.498.056,00	1.108,26	22.542,00	704,60	16.802,00
Kayseri Paz. Bölge Müd.									378.153,63	3.353.269,72	771,24	13.514,35	523,38	10.620,75
İstanbul Paz.Bölge Müd.									731.458,13	6.563.207,00	8.553,77	251.719,00	18.082,15	397.322,00
Rize Pazarlama Bölge Müd.									63.758,72	617.933,00	1.785,44	38.514,00	3.513,50	76.291,00
Bölgeler Toplam									4.242.126	38.329.040,59	23.788	557.248,05	26.564	592.967,47
GENEL TOPLAM	77.831.499	633.169.564,38	109.161	1.666.872	297.786	5.442.727	8.476	154.672,38	4.330.132	39.186.929,51	30.022	714.027,07	29.849	675.320,37

İŞLETME SONUÇLARI

2011 Yılı satışlarından elde edilen hasılat satışların üretim maliyeti ve işletme faaliyeti sonucuna ait bilgiler program ve geçen yıl ile karşılaştırmalı olarak aşağıdaki tabloda gösterilmiştir.

TL

GELİR ve GİDERLER	2010 YILI	2 0 1 1	
	GERÇEKLEŞEN	PROGRAM	GERÇEKLEŞEN
Brüt Satışlar	1.173.076.150	1.031.960.000	1.025.388.518
Satış İndirimleri			
Net Satışlar	1.173.076.150	1.031.960.000	1.025.388.518
Satışların Maliyeti	1.017.074.768	918.547.000	927.136.305
Pazarlama Satış ve Dağıtım	107.101.157	76.945.000	97.167.258
Araştırma Geliştirme Gid.	3.112.983	3.300.000	3.261.563
Genel Yönetim Giderleri	22.918.195	32.450.000	24.750.692
Satış Maliyet Tutarı	1.150.207.103	1.031.242.000	1.052.315.818
Faaliyet Karı veya Zararı	22.869.047	718.000	-26.927.300
Faiz ve Menkul Kıymet Karı	14.610.657	900.000	989.496
Olağandışı Gelir ve Kar	5.922.645	950.000	16.703.269
Diğer Gelir ve Karlar	3.265.707	4.300.000	3.898.886
TOPLAM	46.668.056	6.868.000	-5.335.649
Kısa Vadeli Borç. Gideri	8.310.606	15.500.000	25.965.793
Olağan Gider ve Zarar	23.875.059	10.386.000	7.409.216
Olağandışı Gider ve Zarar	41.473.597	40.145.000	35.846.236
TOPLAM	73.659.262	66.031.000	69.221.245
Dönem Karı veya Zararı	-26.991.206	-59.163.000	-74.556.894

2011 yılı programında 59.163.000 TL zarar öngörülmüş olmasına rağmen, 2011 yılı faaliyet dönemi 74.556.894 TL zarar ile kapanmıştır.

YILLAR İTİBARIYLA EMEKLİ OLAN İŞÇİLERİMİZİN SAYISI VE ÖDENEN KIDEM

Y I L L A R	20 – 25 Hizmet Yılı		50 – 55 Yaş Arası		T O P L A M	
	KİŞİ	TL	KİŞİ	TL	KİŞİ	TL
1998 KADIN	3	5.395,00			3	5.395,00
ERKEK	1.009	1.814.612,00	175		1184	1.814.612,00
1999 KADIN	22	113.488,00			22	113.488,00
ERKEK	1.752	4.208.211,00	191		1943	4.208.211,00
2000 KADIN	11	69.174,00			11	69.174,00
ERKEK	754	4.741.583,00	103		857	4.741.583,00
2001 KADIN	7	62.100,00			7	62.100,00
	1.274	11.465.772,00	178		1452	11.465.772,00
2002 KADIN	6	80.400,00	23		29	80.400,00
ERKEK	1.209	17.167.000,00	269		1478	17.167.000,00
2003 KADIN	30	584.472,00			30	584.472,00
ERKEK	2.048	39.899.967,00	156		2204	39.899.967,00
2004 KADIN	8	136.808,00			8	136.808,00
ERKEK	592	10.127.586,00	92	1.570.000	684	11.697.586,00
2005 KADIN	12	199.200,00	2	33.200	14	232.400,00
ERKEK	589	9.845.126,84	99	1.643.400	688	11.488.526,84
2006 KADIN	7	194.042,00	1	17.012	8	211.054,00
ERKEK	462	6.924.150,00	105	3.221.678	567	10.145.828,00
2007 KADIN	2	45.965,00			2	45.965,00
ERKEK	690	12.378.776,00	96	3.418.396	786	15.797.172,00
2008 KADIN	2	46.340,00			2	46.340,00
ERKEK	743	17.840.650,00	108	3.077.436	851	20.918.086,00
2009 KADIN	8	206.480,00	2	51.620	10	258.100,00
ERKEK	700	18.057.000,00	112	2.890.023	812	20.947.023,00
2010 KADIN	6	132.400,00			6	132.400,00
ERKEK	553	16.412.200,00	80	429.203	633	16.841.403,00
2011 KADIN	6	139.470,00			6	139.470,00
ERKEK	571	17.385.242,00	123	3.153.843	694	20.539.085,00

2011 yılında 6 bayan ,694 erkek olmak üzere 700 işçi emekli olmuştur. 2011 yılında emekli olan işçilerimize 20.678.555 TL ödenmiştir

Yıllar itibarıyla işçi kıdem tazminatı fon karşılığı TL

Yıllar	Ayrılan Fon	Ödenen Fon	336 Hes.Giriş	Kalan
2002	9.499.911,00	383.080		17.408.457
2003	9.438.104,00	2.285.407		24.561.154
2004		1.054.353		23.506.801
2005		1.014.679		22.492.122
2006		877.439		21.614.683
2007		1.220.655		20.394.028
2008		1.341.838		19.052.190
2009		1.296.421		17.755.769
2010		1.028.028	1.222.925	17.950.666
2011		1.181.988		16.804.568

Yıllar itibari ile budama projesinde çalışan işçilerin tazminat fon karşılığı (TL)

Yıllar	Ayrılan Fon	Ödenen Fon	336 Hs.(*)	Kalan
2002	451.008	3.423	-	-
2003	499.929	-	-	1.294.081
2004		3.317	-	1.290.764
2005		1.279	-	1.285.787
2006		-	-	1.285.787
2007		2.764	1.222.925	60.098
2008		3.527	1.222.925	56.571
2009		-	1.222.925	56.571
2010		6.573	-	49.998
2011		-	-	14.108

Budama personeli Kıdem Tazminatı fonu olarak Merkez Muhasebe Müdürlüğü hesaplarında bulunan 1.222.925 TL TL Yüksek Denetleme Kurulu temennileri doğrultusunda İşçi Kıdem Tazminatı fonuna ilave edilmiştir.

G- Sigorta işleri :

Çay İşletmeleri Genel Müdürlüğü'nün "Sigorta Yönetmeliği" yönetim kurulunun 12.8.1999 tarih ve 18/177 Sayılı kararı ile onaylanmış ve Genel Müdürlüğün 1999/620 numaralı talimatı ile 1.1.2000 tarihinden itibaren uygulamaya konulmuştur.

Sigorta Yönetmeliği ile teşekkül tarafından teminat altına alınan her türlü sigorta işlemlerini yürütmek üzere yönetim kurulunca tespit olunan miktarda bir dahili sigorta fonu kurulmuştur.

2011 yılı sigorta faaliyetleriyle ilgili toplu bilgiler aşağıdaki çizelgede gösterilmiştir.

Sigorta türü	Sigorta kıymeti BİN TL	Ayrılan fon veya ödenen prim tutarı TL	Mahsup veya tahsil edilen hasar tutarı TL	Fark TL	Birikmiş iç sigorta fonu TL
A-Geçen yıldan devreden iç sigorta fonu					24.540.398
B-Yıl içinde yaptırılan					
1- iç sigorta fonu	918.658	3.289.206			3.289.206
2- Dış sigorta şirketi	13.984	13.984			
Toplam (B)	932.642	3.303.190			3.289.206
Gelecek yıla devreden iç sigorta fonu					27.829.604

2011Yılında 918.658 Bin TL'lik iktisadi kıymet için 3.289.206 TL iç sigorta fonu ayrılmış yıl içinde herhangi bir mahsup işlemi olmadığından geçen yıldan devreden 24.540.398 TL iç sigorta fonuyla birlikte 27.829.604 TL'lik fon 2012 yılına devretmiştir.

Dış sigorta şirketlerine ödenen primler olarak yer alan 13.984 TL'nin 9.994 TL(GENERAL SİGORTA) Yaş çay fabrikaları fuel oil depoları sigortası, 1.096 TL'si Merkez Muhasebe Müdürlüğü Tır Dorsesi ve araçlara(Grup ve Dubai Grup Sigorta), 951 TL'si Bölge Müdürlükleri Paketli Çay Nakliye Sigortası, 1.943 TL işletmeler araçlarına Zorunlu trafik sigortalarıdır.

2011 YILI YATIRIM PROGRAMI GERÇEKLEŞME DURUMU

BİN YTL

Projeler	Projenin		Başlangıçtan 2011 Yılı Sonuna Kadar		2011 Yılı Ödeneğinin		2011 Yılında		Gerçekleşme (%)			
	Yıllar İtibariyle Süresi	Son Tutarı (Bin TL.) (1)	Nakdi Ödeme (Bin TL.) (2)	Fiziki Yatırım (Bin TL.) (3)	İlk Tutarı (Bin TL.) (4)	Son Tutarı (Bin TL.) (5)	Nakdi ödeme (Bin TL.) (6)	Fiziki Yatırım (Bin TL.) (7)	Nakdi		Fiziki	
									Tümünde (2/1)	2010 Yılında (6/5)	Tümünde (3/1)	2010 Yılında (7/1)
A- Devam eden projeler :												
a) 2011 Yılında bitenler:												
Toplam (a)												
b)2011 yılından sonraya kalanlar :												
Toplam (b)												
Toplam (A)												
B- Yeni projeler :												
a) 2011 yılında bitenler :												
- Muhtelif İşler (2010C010020)	2011-2011	10.080	8.234	4.831	10.080	10.080	8.234	4.831	82	82	48	48
-Atıksu Arıtma Tesisi, Baca Gazı Filtresi ve Toz Toplama Sistemi (2010C010030)	2011-2011	920	200	128	920	920	200	128	22	22	14	14
Toplam (a)		11.000	8.434	4.959	11.000	11.000	8.434	4.959	77	77	45	45
b) 2011 yılından sonraya kalanlar :												
Toplam (b)												
Toplam (B)		11.000	8.434	4.959	11.000	11.000	8.434	4.959	77	77	45	45
Genel Toplam (A+B)		11.000	8.434	4.959	11.000	11.000	8.434	4.959	77	77	45	45

Aktif	Önceki Dönem (2010 Yılı)		Cari Dönem (2011 Yılı)		Fark TL
	TL	%	TL	%	
I- Dönen Varlıklar					
A-Hazır Değerler	17.898.055	2	9.538.285	1	(8.359.770)
B-Menkul Kıymetler					
C-Ticari Alacaklar	310.355.775	32	227.948.436	21	(82.407.339)
D-Diğer Alacaklar	3.787.776		3.075.714		(712.062)
E-Stoklar	520.762.883	54	710.111.454	67	189.348.571
F-Gel.Aylara Ait Gid.Gelir Tahakkukları	1.944.150		2.596.982		652.832
G-Diğer Dönen Varlıklar	895.581		1.680.412		784.831
Toplam (I)	855.644.220	88	954.951.283	89	99.307.063
II- Duran Varlıklar					
A-Ticari Alacaklar	242.590		1.090.170		847.580
B-Diğer Alacaklar					
C-Mali Duran Varlıklar	644.670		644.670		
D-Maddi Duran Varlıklar	106.351.884	12	105.178.070	10	(1.173.814)
E-Maddi Olmayan Duran Varlıklar	4.387.119		5.571.981	1	1.184.862
F-Özel Tükenmeye Tabi Varlıklar					
G-Gel.Yıl.Ait Gider-Gelir Tahakkukları	28.989		62.939		62.939
H-Diğer Duran Varlıklar					
Toplam (II)	111.655.252	12	112.547.830	11	921.567
Genel Toplam (I + II)	967.299.472	100	1.067.499.113	100	100.228.630
Nazım Hesaplar	276.453.879		222.446.877		(54.007.002)

I – DÖNEN VARLIKLAR**A – HAZIR DEĞERLER**

Kuruluşumuzun dönen varlıklar tutarı **954.951.282,35** TL olup, varlıklar toplamının % 1 ini oluşturmaktadır.

Dönen varlıkların % 74 oranında 710.111.453,71 TL kısmı stoklara aittir.

a)Hazır Değerler

Hazır Değerler	2010 TL	2011 TL	Fark TL
Kasalardaki nakit	299.921	11.384	(288.537)
Alınan Çekler			
Bankalardaki mevduat	17.601.962	9.526.798	(8.075.164)
Verilen Çekler	3.829	7.032	3.203
Diğer Hazır Değerler		7.135	7.135
Toplam	17.901.883	9.538.285	(8.363.598)

Kasa hesabı yıl sonunda itibariyle 11.384,26 TL bakiye vermiş olup, 8.047,36 TL Genel Müdürlük Merkez Muhasebe Müdürlüğü, 694,58 TL Atatürk Çay ve Bahçe Kültürleri Araştırma Enstitüsü Müdürlüğü, 227,42 TL Tirebolu Çay Fabrikası Müdürlüğü, 2.414,90 TL Cumhuriyet Çay Fabrikası Müdürlüğü hesaplarındadır.

Bankalar

Bankanın Ünvanı	2010 TL	2011 TL	Fark TL
1- Yurt içi bankalar :			
a) Kamu Bankaları :			
- T.C.Ziraat Bankası A.Ş	1.188.764	1.068.349	(120.415)
- T.Vakıflar Bankası T.A.O	12.446.604	6.094.084	(6.352.520)
- T.Halk Bankası	1.396.899	1.277.680	(119.219)
Toplam (a)	15.032.267	8.440.113	(6.592.154)
b) Özel Bankalar :			
- T.İş Bankası	827.704	366.727	(460.977)
- Akbank	1.143.211	582.815	(560.396)
- Garanti Bankası	202.564	58.530	(144.034)
- Anadolu Bankası	97		(97)
- TEB	23.051	43.402	20.351
- ING Bankası	298.055	106	(297.949)
- Deniz Bank		35.104	35.104
- Albaraka Türk			
- TürkiyeFinans Katılım			
- Yapı Kredi Bankası	75.013		
Toplam (b)	2.569.695	1.086.684	(1.407.998)
Toplam (1)	17.601.962	9.526.797	(8.000.152)
2- Yurt Dışı Bankalar :			
Genel Toplam (1+2)	17.601.962	9.526.797	(8.000.152)

Teşekkülümüzün yıl sonu itibariyle bankalar nezdindeki mevduatlar tutarı 9.526.797,52 TL olup, bu tutarın 9.340.769,71 TL'si vadesiz mevduat tutarı, 178.305,13 TL'si 1.027,09 ABD Dolar karşılığı, 7.722,68 TL'si 560,11 Euro Karşılığıdır.

Banka mevduat hesaplarında döviz hesabı bulunan bankalar

Banka Adı	Dolar	Euro
T.C.Ziraat Bankası A.Ş.	916,72	360,11
T.Vakıflar Bankası T.A.O	110,37	200,00
T.Halk Bankası		
Akbank		
Toplam	1.027,09	560,11

C - TİCARİ ALACAKLAR

Ticari Alacaklar	2010 TL	2011 TL	Fark TL
Ca) Alıcılar	297.802.806	225.777.507	(72.025.299)
Cb) Verilen Depozito ve Teminatlar			
Cc) Diğer Alacaklar	12.552.969	2.170.929	(10.382.040)
Cd) Şüpheli Ticari Alacaklar	1.106.238	1.106.238	
Toplam	311.462.013	229.054.674	(82.407.339)
Ce) Şüpheli Ticari Alacaklar Karşılığı (-)	1.106.238	1.106.238	
Alacaklar Net Toplamı	310.355.775	227.948.436	(82.407.339)

Teşekkülümüzün Ticari Alacakları bir dönem öncesine göre yıl sonu bakiyesi 72.025.299 TL azalmış olup 225.777.507 TL olarak gerçekleşmiştir. Diğer Ticari Alacaklar 10.382.040 TL azalarak 2.170.929 TL olarak gerçekleşmiştir. Bu alacakların 1.106.238 TL şüpheli ticari alacaklar tutarına ait olup bu tutar için ayrılan karşılıkların düşülmesinden sonra kalan net tutar 227.948.436 TL dir.

Ticari Alacaklar grubunun detay açıklaması aşağıda yapılmıştır.

Ca)-Alıcılar

Alıcılar	2010 TL	2011 TL	Fark TL
Resmi Dairelerden Alacaklar			
Gerçek ve Tüzel Kişilerden Alacaklar	297.802.806	225.777.507	(72.025.299)
Toplam	297.802.806	225.777.507	(72.025.299)

Cb)-Verilen Depozito ve Teminatlar

Bu hesap yıl sonunda kalıntı vermemiştir.

Cc)-Diğer Ticari Alacaklar

Diğer Ticari Alacaklar grubunun detay açıklaması aşağıda yapılmıştır.

Diğer Ticari Alacaklar	2010 TL	2011 TL	Fark TL
Bankomatık Hesabi	12.492.432	2.153.403	(10.339.029)
Kamu İşletmeleri(Vakıfbank-POS)	60.537	17.526	(43.011)
Toplam	12.552.969	2.170.929	(10.382.040)

Diğer Ticari Alacakların hesabında bulunan 2.170.929 TL' nin 2.153.403 TL 'si Paz.Böl.Müd.lerinin kredili çay satışlarından Vakıfbank 7/24 Bankomat hesabında bulunan tutardır. 17.526 TL ise reyonlarda kredi kartı ile yapılan paketli çay satışlarından henüz tahsil olunmamış alacakları göstermektedir.

Cd)- Şüpheli Ticari Alacaklar

Bu hesap teşekkülümüzün ticari alacaklar içerisinde tahsili şüpheli alacak gelen ve Hukuk Müşavirliğine intikal etmiş alacakları **1.106.238 TL**'dir Bu hesapta görülen tutarın tamamı Kayseri Pazarlama Bölge Müdürlüğünün çay satışından Be-So-To şirketinden olan alacağımıza aittir.

Ce)- Şüpheli Ticari Alacaklar Karşılığı (-)

Bu hesapta görülen 1.106.238 TL çay satışından doğan ve yasal yollardan tahsiline çalışılan Kayseri Pazarlama Müdürlüğümüzün bayilerinden Be-So-To şirketine çay satışından karşılık tutarıdır

D- DİĞER ALACAKLAR

Diğer Alacaklar	2010 TL	2011 TL	Fark TL
Da) Personelden Alacaklar	64.161	41.946	(22.215)
Db) Diğer Çeşitli Alacaklar	3.723.615	3.033.769	(689.846)
Dc) Şüpheli Diğer Alacaklar	535.358	516.813	(18.545)
Toplam	4.323.134	3.592.528	(730.606)
Dd) Şüpheli Alacaklar Karşılığı (-)	535.358	516.813	(18.545)
Diğer Alacaklar Net Toplamı	3.787.776	3.075.715	(712.061)

Diğer alacakların brüt tutarı 3.592.528 TL olup, Şüpheli Alacaklar karşılığı 516.813 TL düşülmesinden sonra kalan 3.075.715 TL diğer alacakların net tutarını oluşturmaktadır.

Da) Personelden Alacaklar

Kuruluşumuzun personelinden olan memur yemek bedeli, memur işçi özel telefon bedeli, memur işçi lojman kirasi, sosyal yardım zammı bedelinin gecikme bedelinden doğan faizler v.s. alacaklarının tutarı 41.945 TL dir.

Db) Diğer Çeşitli Alacaklar

- Diğer Çeşitli Alacaklarda yer alan 3.033.769 TL nin ayrıntısı ;		
1-Genel Bütçeli Kuruluşlar	:	2.560.736 TL
-Tarım Bakanlığı (Budama Masrafı	:	2.048.350 TL
- Hazineden (Enerji Desteği)	:	124.519 TL
- Gelir İdaresi Başkanlığı (A.G.İ ve Faiz vergi Stofajı)	:	387.867 TL
2-Sosyal Güvenlik Kuruluşlar	:	666 TL
- Emekli Sandığı	:	TL
- Sosyal Sigortalar Kurumu	:	666 TL
3-Kamu Kuruluşları	:	1.182 TL
- Kamu Bankaları	:	1.182 TL
- Belediyelerden Alacaklar	:	TL
4-Diğer Kamu Kuruluşları	:	354.222 TL
- İcra Müdürlükleri	:	354.222 TL
5-Yurt İçi Özel Şahıslar	:	96.537 TL
- Muhtelif Şahıslar	:	96.537 TL
6-Yurt İçi Tüzel Şahıslar	:	20.426 TL
-Bayilik Alacaklar	:	11.811 TL
-Özel Bankalar	:	8.558 TL
-Yurtiçi Tüzel Şahıslar	:	57 TL

Genel Bütçeli Kuruluşlardan Alacaklar : Bu hesapta bulunan 2.560.736 TL nin 2.048.350 TL si Genel Müdürlüğümüzün hesaplarında olup 2011 yılına ait budama projesi giderlerinden personel ve malzeme giderleri olup Tarım ve Köyişleri Bakanlığında olan alacaklardır.

Hazineden Alacaklar : Bu hesapta bulunan 124.519 TL nin tamamı 5084 Sayılı Yatırımların ve İstihdam Teşviki ile Bazı kanunlarda Değişiklik Yapılması Hakkında Kanun uyarınca enerji desteği teşviki olarak hazineden olan alacağımızdır.

Gelir İdaresi Başkanlığından Alacaklar : Bu hesapta bulunan 387.867 TL nin ;

1) Vergi Dairelerinden Alacaklar ; 387.867 TL olup, 376.100 TL'si Memur İşçi AGİ , 11.767 TL'si banka mevduat faizlerinin gelir vergisi ve peşin ödenen stopaj vergisi alacağıdır.

2) Sosyal Güvenlik Kurumundan Alacaklar ; 666 TL olup, emekl Sandığı ve Sosyal Güvenlik Kurumlarına ve sehven fazla ödemelerden doğan alacaklarımızdır.

3) Kamu Kuruluşlardan Alacaklar 1.182 TL.den, sehven ödemelerden dolayı 22 TL Halk Bankasından 1.159 TL si Vakıflar Bankasından alacaklardır.

4) İcra Müdürlüklerinden Alacaklar ; 353.222 TL olup, Genel Müdürlüğümüzün İstanbul 13. İcra Müdürlüğünden 182.482 TL, Rize 1. İcra Müdürlüğünden 171.272 TL alacağıdır. 72 TL si Ardeşen Çay Fabrikasının Rize İcra Müdürlüğünden ve 396 TL si Çamlı Çay Fabrikasının Rize İcra Müdürlüğünden sehven fazla ödenmesi sonucu alacağımızdır.

5-Yurt İçi Özel Şahıslar Alacaklar :Bu hesapta bulunan 96.537 TL nin ;

44.607 TL si 100. Yıl Çay Paketleme Fabrikası, 26.487 TL'si Merkez Muhasebe Müdürlüğünün 7.832 TL'si Kirazlık Çay fabrikası 7.659 TL'si Ankara Pazarlama Bölge Müdürlüğü 2.846 TL'si Salarha Çay Fabrikası 1.585 TL si Pazar çay Fabrikası 1.500 TL si Veliköy Çay Fabrikası 1.333 TL'si Sürmene Çay Fabrikası 879 TL'si Kalecik Çay Fabrikası 615 TL'si İyidere çay fabrikası 517 TL'si Cumhuriyet Çay fabrikası 285 TL'si Fındıklı Çay Fabrikası 203 TL'si Büyükköy Çay Fabrikası 70 TL'si Ambarlık 72 TL'si İstanbul Pazarlama Müdürlüğü 48 TL'si Işıklı Çay Fabrikası kayıtlarındadır.

6-Yurt İçi Tüzel Kişiler : Bu hesapta bulunan 20.426 TL nin;

11.811 TL'si Bayilerden promosyon alacağı olup İzmirpazarlama Bölge Müdürlüğü kayıtlarındadır. 8.558 TL'si Özel Bankalardan alacak olup Çamlı,Tirebolu,Merkez Muhasebe Ankara pazarlama Bölge Müdürlüğü kayıtlarındadır. 57 TL si diğer yurt içi tüzel kişilerden alacaklar olup Bölümlü Çay Fabrikası Kayıtlarındadır.

Dc) Şüpheli Diğer Alacaklar

Bu hesaplarda yer alan 516.814 TL olup, 155.298 TL'si Personelden Şüpheli Alacaklar , 361.516 TL'si Diğer Çeşitli Şüpheli Alacaklardan dava konusu olmuş ve tahsili şüpheli hale gelmiş alacakların tutarıdır.

Dd) Şüpheli Diğer Alacaklar Karşılığı (-)

Bu hesapta görülen 516.814 TL 'nin tamamı Şüpheli Diğer Alacaklar için ayrılan karşılığı göstermektedir.

E- STOKLAR

Stoklar	Önceki dönem	Cari dönem	Fark	
	2010	2011		
	TL	TL	TL	%
-İlk madde ve malzeme	15.293.269	29.002.548	13.709.279	90
Yarı mamül ve mamüller	505.467.947	681.108.906	175.640.959	35
-Diğer stoklar	1.666		(1.666)	(100)
Toplam	520.762.882	710.111.454	189.348.572	36

Teşekkülümüzün bilançosunda görüleceği üzere, 2011 yılı sonu itibariyle mevcut stokların tutarı tüm varlıkların % 67'sini, sadece mamul stokları ise % 64'ünü oluşturmaktadır.

F- GELECEK AYLARA AİT GİD.VE GELİR TAHAKKUKLARI**Fa)Gelecek Aylara Ait Giderler**

2.596.982 TL olup bu tutarın 2.208.837 TL'si peşin ödenen 14 günlük memur ücret gideri, 17.931 TL'si 2011 yılı kanuni defter noter tasdik giderleri, 12 TL peşin posta kutusu kirası, 17.369 TL'si zorunlu trafik fenni muayene gideri, 4.880 TL icra gideri, 347.953 TL diğer giderlerin tutarı olarak gerçekleşmiştir.

G- DİĞER DÖNEN VARLIKLAR

Ga)- Diğer Katma Değer Vergisi	616.298 TL
Gb)- İş Avansları	1.227 TL
Gc)-Personel Avansları	16.300 TL
Gd)-Sayım ve Tesellüm Noksanlığı	1.046.586 TL
TOPLAM	1.680.411 TL

II- DURAN VARLIKLAR**A- Ticari Alacaklar**

Aa) Mahalli İdareler	2.337 TL
Ab) Kamu İşletmeleri	44.199 TL
Ac) Yurt İçi Tüzel Şahıslar	1.043.634 TL
TOPLAM	1.090.170 TL

B- Mali Duran Varlıklar

Bu hesapta görülen 644.670 TL Teşekkülün tek iştiraki bulunan Çaysan Doğu Karadeniz Çay Entegre Sanayi A.Ş'deki asıl sermaye iştiraki tutarıdır.

C-Maddi Duran Varlıklar

Maddi duran varlıklar	2010 'dan Devir TL	2011 Yılında		2012 'ye Devir TL
		Giren TL	Çıkan TL	
Arazi ve arsalar	346.614			346.614
Yeraltı ve yerüstü düz.	19.852.901	382.528	1.168.275	19.067.154
Binalar	176.971.818	3.962.322	2.906.046	178.028.094
Tesis makine ve cihazlar	219.982.034	7.694.165	8.874.163	218.802.036
Taşıtlar	3.302.675	395.203	255.439	3.442.439
Demirbaşlar	13.901.179	1.436.651	566.862	14.770.968
Diğer maddi duran varlıklar.	251.481	13.580		265.061
Toplam (brüt)	434.608.702	13.884.449	13.770.785	434.722.366
Birikmiş amortismanlar (-)	328.822.161	11.857.497	8.840.043	331.839.615
Toplam (net)	105.786.541			102.882.751
Yapılmakta olan yatırımlar	565.342	8.164.215	7.896.694	832.863
Yatırımlar avansları		1.462.455		1.462.455
Yatırımlar toplamı	565.342			2.295.318
Genel toplam	106.351.883			105.178.069

Yapılmakta olan yatırım hesabından 2011 yılında 4.959.178 TL fiziki gerçekleşme yapılmış,

Maddi Duran Varlıkların Yıl İçindeki Giriş ve Çıkışları aşağıda belirtilmiştir.

YIL İÇİNDE GİRİŞLER

	TL
Yurt Dışı Piyasasından Alımlar	1.461.809
Yurt İçi Piyasasından Alımlar	1.876.431
151 Hs.dan	242.110
Bağış	123.968
Sayım Fazlası	1.225.548
Malzeme Stoklarından	1.234.295
Yatırım Ambarından	3.092.572
İşletmelerden	4.125.553
258 Hesaptan	5.992.833
267 Hesap	20.627
Hesaplar Arası Nakil	4.115.372
TOPLAM	23.511.118

YIL İÇİNDE ÇIKIŞLAR

	TL
İşletmeler Arası	4.125.553
Diğer Hesaplara	2.671.107
Terkin	4.407.529
Maddi Olmayan Duran Varlıklara Giden	184.408
Demirbaşlara	5.992.834
Satılan	65.627
Sayım Noksanı	821
Diğer Duran Varlık	104.229
Hesaplar Arası Nakil	4.115.372
TOPLAM	21.667.480

Birikmiş Amortismanlar	2010'dan Devir TL	2011 Yılında		2012'ye Devir TL
		Giren TL	Çıkan TL	
Yer altı ve yerüstü düzenleri	14.093.604	346.492	457.759	13.982.337
Binalar	105.562.922	4.474.801	1.543.366	108.494.357
Tesis makine ve cihazlar	193.868.867	5.755.031	6.155.045	193.468.853
Taşıtlar	3.298.751	181.036	203.058	3.276.729
Demirbaşlar	11.822.572	975.880	438.423	12.360.029
Diğer maddi duran varlıklar	175.446	81.864		257.310
Toplam	328.822.162	11.815.104	8.797.651	331.839.615

Maddi duran varlıkların edinme bedeli ile birikmiş amortisman tutarı ve net değerleri hesap grupları itibariyle aşağıdaki tabloda gösterilmiştir.

MADDİ DURAN VARLIKLAR	Edinme Değeri TL	Birikmiş Amortismanlar		Net Değer TL
		TL	Edinme Değerine Göre %	
Arazi ve arsalar	346.614			346.614
Yer altı ve yer üstü düzenleri	19.067.154	13.982.338	73	5.084.816
Binalar	178.028.094	108.494.357	61	69.533.737
Tesisler makineler ve cihazlar	218.802.035	193.468.852	88	25.333.183
Taşıtlar	3.442.439	3.276.729	95	165.710
Döşeme ve demirbaşlar	14.770.968	12.360.028	84	2.410.940
Diğer maddi duran varlıklar	265.062	257.310	97	7.752
Ara toplam	434.722.366	331.839.614	76	102.882.752
Yapılmakta olan yatırımlar (Yatırım avansları dahil)	2.295.318			
2011 Yılı Toplamı	437.017.684	331.839.614	76	105.178.070
2010 Yılı Toplamı	435.174.045	328.822.162	76	106.351.883
Fark	1.843.639	3.017.452		(1.173.813)

Kuruluşumuzun birikmiş amortismanları tutarı 331.839.614 TL olup sabit kıymetlerin %76'sını ifa etmiştir.

Yıl içindeki girişlerin; 8.174.569 TL si gider, 557.976 TL si zarar kaydı yapılmak suretiyle, 2.235.462 TL si işletmeler arası nakil ve 847.096 TL si de hesaplar arasındaki giriş-çıkış Amortismanlarından girişlerden oluşmuştur.

Yıl içindeki çıkışların ise, 4.282.368 TL si terkin edilen, 7.714 TL'si satılan, 2.235.462 TL si birimler arası nakil ve 2.271.286 TL si hesaplar arasındaki giriş-çıkışlar, 821 TL side sayım noksanlığı Amortismanlarından oluşmuştur. oluşmuştur.

HAKLAR

Maddi olmayan duran varlıkların edinme bedeli ile yıl içindeki hareketleri ve yıl sonu tutarları işletmeler itibariyle aşağıdaki tabloda gösterilmiştir.

İŞLETMELER	2010 Yılından Devir	2011		Dönem Sonu TL
		Girişler	Çıkışlar	
İstanbul Çay Paketleme Fab.	1.595.089			1.595.089
Toplam	1.595.089			1.595.089

HAKLARIN AMORTİSMANI

Kuruluşumuzdaki maddi olmayan duran varlıkların yıl sonu edinme bedelleri birikmiş amortisman ve oranları ile net bedellerinin, işletmeler arasındaki dağılımı ve toplamı aşağıdaki tabloda gösterilmiştir.

İŞLETMELER	EDİNME BEDELİ	AMORTİSMANLAR	NET DEĞER
İstanbul Paz. Üretim Böl.Müd.	1.595.089	731.901	863.188

ÖZEL MALİYET

İŞLETMELER	2010 Yılından Devir	2011		Dönem Sonu TL
		Girişler	Çıkışlar	
Hemşin Çay Fabrikası	3.493.170	782.435	27.000	4.248.605
İstanbul Paz. Üretim Böl.Müd.		1.915.013		1.915.013
Toplam	3.493.170	2.697.448	27.000	6.163.618

Bu hesap ta bulunan özel maliyetin Pazar İlçesinde kurulan Hemşin Çay Fabrikasının 49 yıllığına kiralama bedeli ile İstanbul Pazarlama ve Üretim Bölge Müdürlüğü'nün ve amortismanıdır.

İŞLETMELER	EDİNME BEDELİ	AMORTİSMANLAR	NET DEĞER
İstanbul Paz. Üretim Böl.Müd.	1.915.013	1.281.842	633.171
Hemşin Çay Fabrikası	4.248.605	324.881	3.923.724
	6.163.618	1.606.723	4.556.895

MADDİ OLMAYAN DURAN VARLIKLAR

Bu hesapta yer alan 5.571.980 TL nin; 863.187 TL' si İstanbul/Büyükdere mevkiindeki Çay Paketleme Fabrikası ile Pazarlama Bölge Müdürlüğü'nün bulunduğu ve mülkiyeti Hazine Müsteşarlığı'na ait arazinin intifa hakkına, 4.556.895 TL. ise Pazar İlçesinde kurulan Hemşin Çay Fabrikası ile yine İstanbul Pazarlama ve Üretim Bölge Müdürlüğü'ne, 151.898 TL si de bilgisayar paket programının net tutarına aittir.

Maddi olmayan duran varlıkların 2010 yılından devreden edinme değeri 2.146.554 TL olup, 2011 yılında 157.408 TL Bilgisayar paket programından, 659 TL 25 hesaplardan giriş, 4.674 TL'de sayım fazlasından giriş yapılarak 2.309.275 TL ye çıkarılmış veburdan hesaplar arasına 20.627 TL ve imha ve terkin olarak 2.324 çıkmış kalan 2.286.323 TL dir. Bununla 2.134.425 TL si de itfa edilerek itfa oranı % 93' e yükseltilmiştir.

Pasif	Önceki Dönem (2010 YILI)		Cari Dönem (2011 YILI)		Fark
	TL	%	TL	%	TL
I- Kısa Vadeli Yab.Kaynaklar					
A- Mali Borçlar	219.100.000	23	365.000.000	34	145.900.000
B- Ticari Borçlar	108.011.034	11	3.156.379	0	(104.854.655)
C- Diğer Borçlar	13.889.426	1	16.127.660	2	2.238.234
D- Alınan Avanslar	7.636	0	12.525	0	4.889
E-Yıl.Yayg. İnş.ve On.Haked.				0	
F-Ödenecek Vergi ve Diğ. Yük.	23.047.845	2	29.764.164	3	6.716.319
G- Borç ve Diğer Karşılıkları	1.268.204	0	1.310.007	0	41.803
H-Gel.Aylara Ait Gel.ve Gid.Tahakk.	9.759.327	1	12.122.303	1	2.362.976
Yasal Yüküm. Karşılığı				0	-
I-Kısa Vadeli Diğ. Kaynaklar	413.010	0	719.869	0	306.859
Toplam (I)	375.496.482	39	428.212.907	40	52.716.425
II- Uzun Vadeli Yab.Kaynaklar					
A- Mali Borçlar					-
B- Ticari Borçlar					-
C- Diğer Borçlar					-
D- Alınan Avanslar					-
E- Borç ve Gider Karşılıkları	38.010.653	4	40.049.068	4	2.038.415
F-Gel.Yıl.Ait.Gel.ve Gid.Tah.			1.695	0	1.695
G- Diğ. Uzun Vade.Yab.Kay.					-
Toplam (II)	38.010.653	4	40.050.763	4	2.040.110
Toplam (I+II)	413.507.135	43	468.263.670	44	54.756.535
III- Öz Kaynaklar					
A- Ödenmiş Sermaye	594.413.000	61	714.413.000	67	120.000.000
Ödenmemiş Sermaye (-)			200.587.000	19	200.587.000
B- Sermaye Yedekleri				0	-
C-Kar Yedekleri	124.634.395	13	124.634.395	12	-
D- Geçmiş Yıllar Karları				0	-
E- Geçmiş Yıllar Zararları (-)	138.263.852	14	165.255.058	15	26.991.206
F- Dönem Net Zararı (-)	26.991.206	3	74.556.894	7	47.565.688
Toplam (III)	553.792.337	57	599.235.443	56	45.443.106
Genel Toplam (I+II+III)	967.299.472	100	1.067.499.113	100	100.199.641
Nazım Hesaplar	276.453.879		222.446.877		(54.007.002)

1 - KISA VADELİ YABANCI KAYNAKLAR

Tüm kaynakların %40'sını kısa vadeli yabancı kaynaklar oluşturmaktadır.,
Kısa vadeli yabancı kaynakların ayrıntısı aşağıda belirtilmiştir.

A-MALİ BORÇLAR :

Mali Borçlar	Önceki Dönem (2010 Yılı) TL	Cari Dönem (2011 Yılı) TL	Fark TL
Aa)Banka Kredileri	219.100.000,00	365.000.000,00	145.900.000,00
Toplam (Aa)	219.100.000,00	365.000.000,00	145.900.000,00
Ab)Diğer Mali Borçlar			
Genel Toplam	219.100.000,00	365.000.000,00	145.900.000,00

Aa) Diğer Mali Borçlar

Mali borçların 97.300.000-TL'si T.Vakıflar Bankası'ndan, 133.500.000-TL'si T.İşbankası'ndan, 35.500.000-TL'si T.Halk Bankası'ndan, 48.900.000-TL'si Akbank'tan, 24.700.000-TL'si Denizbank'tan, 25.100.000-TL'si Asyabank'tan spot kredi olarak 2012 yılına devretmiştir.

B- Ticari Borçlar

Teşekkülümüzün 2011 yılı sonu itibariyle mevcut **3.156.379,28 TL** tutarında ticari borçlarının ayrıntısı geçen yılın rakamlarıyla karşılaştırmalı olarak aşağıda gösterilmiştir.

Ticari Borçlar	Önceki Dönem (2010 Yılı) TL	Cari Dönem (2011 Yılı) TL	Fark TL
Ba) Satıcılar	1.497.480,02	1.068.418,19	(429.061,83)
Bb) Alınan Depozito ve Teminat	1.054.935,75	966.625,35	(88.310,40)
Bc) Diğer Ticari Borçlar	105.458.618,52	1.121.335,74	(104.337.282,78)
Toplam	108.011.034,29	3.156.379,28	(104.854.655,01)

Teşekkülümüzün ticari borçları geçen yıla göre % 98 oranında düşmüştür.

-Satıcılar hesabında bulunan 1.068.418,19 TL'nin Hizmet Bedeli KDV Farkı 1.068.195,46-TL, tüketim süresi geçmiş paketli çay bedeli 174,80 TL, döviz kurundan fark olarak 47,93 TL'dir.

-Alınan Depozito ve Teminatlar **966.625,35 TL** olup kişi ve özel kuruluşlardan alınmıştır.

-Diğer Ticari Borçların **251.587,24 TL** si yaş çay yaprağı bedelinden, **112.833,95**.-TL si , budama tazminatı bedelinden, **756.843,84**.-TL si destekleme primi ödemelerinden müstahsilere olan borçlar ve 70,71-TL ise bayi fazla ödemesinden emanettir.

C –Diğer Borçlar

Bu hesapta yer alan 16.127.660 TL ayrıntısı aşağıda belirtilmiştir.

Personele ait devreden emanetlerdir. 35.711

Memur Tedavi Hastane ve Eczaneler,Kiralık araç,Kuru Çay nakliye,Telefon ,faks,iaşe malzeme ödemelerinden oluşmaktadır. 16.091.949

D- Alınan Avanslar

İstanbul Pazarlama ve Üretim Bölge Müdürlüğü : 12.525

F- Ödenecek Vergi ve Diğer Yükümlülükler

Teşekkülümüzün mükellef ve sorumlu olarak ödeyeceği vergi, kesinti, sigorta primi ve sendika aidatı vb. nin ayrıntısı aşağıdaki çizelgede gösterilmiştir.

Ödenecek vergi ve diğer Yükümlülükler	Kuruluşa Ait TL	Personele Ait TL	Üçüncü Kişilere Ait TL	Toplam TL
A-Ödenecek vergi ve fonlar:				
-Gelir vergisi		2.293.135	13.915	2.307.050
-Damga vergisi	2.068	87.961	111.611	201.640
-Katma değer vergisi	9.241.571			9.241.571
Toplam (A)	9.243.639	2.381.096	125.526	11.750.261
B-Ödenecek sosyal güvenlik kest.				
Emekli Sandığı İşveren Payı				
Emekli Sandığı İştirakçi Payı				
-Soyal Sig.Kurumu	2.141.895	1.021.433		3.163.328
-İş Kurumu (İşsizlik sig)	145.174	75.479		220.653
Toplam (B)	2.287.069	1.096.912		3.383.981
C-Vadesi geçmiş ve ertelenmiş vergi ve diğer yükümlülükler				
-Gelir vergisi	4.577.658			4.577.658
-Damga vergisi	606.304			606.304
-Katma Değer Vergisi	9.411.911			9.411.911
Toplam (C)	14.595.873			14.595.873
D-Ödenecek diğer yükümlülükler		15.717	18.332	34.049
Genel toplam	26.126.581	3.493.725	143.858	29.764.164

Teşekkülümüzün gerek mükellef gerekse sorumlu olarak ödenmesi gereken vergi ve diğer yükümlülüklerin tutarı 29.764.164 TL dir.

Ödenecek bu yükümlülüklerin %88'i tutarında 26.126.581.TL kısmı doğrudan teşekkülümüze ait mükellefiyet olup kalan %12 'sı oranında 3.637.583 TL tutarı ise personel ve üçüncü kişilerden tahsil edilip ilgili yerlere ödenecek yükümlülükler

Ödenecek vergi ve fonlarda teşekkülün gelir,damga,katma değer vergisini oluşturmaktadır.

Ödenecek sosyal güvenlik kesintisi olarak sosyal sigorta primi, işsizlik sigortası kesintisi olarak ödenecek yükümlülüklerdir.

Vadesi geçmiş ertelenmiş vergi ve diğer yükümlülükleri teşekkülün gelir,damga,katma değer vergisini oluşturmaktadır.

Ödenecek diğer yükümlülüklerde icra ,sendika aidatları, üretici kooperatif ,köy imece ve yardım kesinti tutarlarına aittir.

G- Borç ve Gider Karşılıkları

Bu hesabın kalıntısını oluşturan 1.310.006,84 TL'nin tamamı 2011 yılında emekli olacakları düşünülen işçilerimizin kıdem tazminatı karşılık bedelidir.

H- Gelecek Aylara Ait Gelir ve Gider Tah. Ve Yasal Yükümlülük Karşılıkları

Bu hesap grubu içinde cari dönemde ödenen ancak gelecek aylara ait giderler ile faaliyet dönemine ait olup ödenmesi gelecek aylarda yapılacak gider tahakkukları izlenmektedir.

Bu hesapların yıl sonu kalıntısını oluşturan 12.122.303,08 TL 'nin ayrıntısı aşağıda belirtilmiştir.

Gelecek Aylara Ait Gelirler	679.999,03	TL
Memur Gider Tahakkukları	59.623,28	
İşçi Gider Tahakkukları	4.715.491,13	"
Stajer öğrenci (Mesleki Kurs) tahakkuku	13.475,28	"
Yönetim Kurulu Üye Ücreti	926,00	"
Faiz Tahakkukları	6.089.855,07	"
Sözleşmeli Doktor Ücreti	3.119,79	"
Kuru Çay Nakliye Gideri	95.917,10	"
Elektrik Bedeli	10.943,35	"
Su Bedeli	6.159,08	"
Doğalgaz Bedeli	69.801,23	"
İş Akdi Askıda İşçiler GSS	376.545,17	"
Telefon Bedeli	447,57	"
TOPLAM	12.122.303,08	"

I – Diğer Kısa Vadeli Yabancı Kaynaklar

Yıl sonu itibari ile bu hesapta yer alan 719.868,86 TL'nin ayrıntısı aşağıda belirtilmiştir.

Diğer KDV Hesabı 616.298,23 TL ihraç kaydı satışları ile ilgili terkin yada mahsup edilecek Katma Değer Vergisidir.

Sayım ve Tesellüm Fazlalıkları	103.570,63 TL
-Malzeme Sayım Fazlalıkları	26.015,63 TL
-Kuru Çay Sayım Fazlalıkları	77.555,00 TL

Kuru Çay Sayım Fazlalığı Taşçılar Çay Fabrikasına aitken, Malzeme Sayım Fazlalıklarının 13.416,00 TL si Taşçılar Çay Fabrikasına , 12.599,63 TL si ise Anatamir Fabrikasına aittir.

II- UZUN VADELİ YABANCI KAYNAKLAR

E –Borç ve Gider Karşılıkları

Yıl sonu itibari ile bu hesapta yer alan 40.049.068,42 TL'nin ayrıntısı aşağıda belirtilmiştir.

İşçilerin kıdem tazminatı karşılığının uzun vadeli hesapta tahakkuk edip biriken: 15.508.699,92 TL ile geçmiş yıllardan ve yıl içinde tahakkuk eden dahili sigorta fonu olarak 24.540.398,50 TL oluşmaktadır.

F –Gelecek Yıllara Ait Gelirler ve Gider

Gelecek yıllara ait gelirler hesabı 1.694,92 TL dir.
Kemalpaşa Çay Fabrikası Denizbank A.Ş. Kira Bedelidir.

SERMAYE HAREKETİ
TEŞEKKÜLÜMÜZÜN SERMAYE HAREKET TABLOSU

(TL)

KURULUŞ SERMAYESİ	TARİH	KARAR NOSU	ARTIŞ TUTARI	TOPLAM SERMAYE
1.000,00	17.05.1973	7/6396 BKK	1.000	2.000
2.000,00	20.01.1975	7/8238 BKK	750	2.750
2.750,00	12.10.1979	7/8238 BKK	7.250	10.000
10.000,00	10.10.1983	112 K.H.K	20.000	30.000
30.000,00	11.05.1987	9718 YKK	70.000	100.000
100.000,00	17.11.1988	98/10 YKK	100.000	200.000
200.000,00	29.12.1989	89/T-145 YKK	200.000	400.000
400.000,00	10.09.1991	91/T-80 YKK	400.000	800.000
800.000,00	27.04.1992	92/T-31 YKK	300.000	1.100.000
1.100.000,00	06.09.1993	93/T-57 YKK	2.900.000	4.000.000
4.000.000,00	25.07.1994	94/T-58 YKK	2.000.000	6.000.000
6.000.000,00	06.02.1996	96/T-15 YKK	4.000.000	10.000.000
10.000.000,00	30.10.1997	97/T-63 YKK	55.000.000	65.000.000
65.000.000,00	03.12.1998	98/T-66 YPK	5.000.000	70.000.000
70.000.000,00	13.09.1999	99/T-38 YPK	30.000.000	100.000.000
100.000.000,00	02.11.2000	200/T-37 YPK	30.000.000	130.000.000
130.000.000,00	22.06.2001	2001/T-20 YPK	30.000.000	160.000.000
160.000.000,00	11.06.2002	2002/T-16 YPK	65.000.000	225.000.000
225.000.000,00	27.08.2003	2003/T-22 YPK	175.000.000	400.000.000
400.000.000,00	24.11.2003	2003/T-30 YPK	60.000.000	460.000.000
460.000.000,00	27.02.2004	2004/T-8 YPK	9.413.000	469.413.000
469.413.000,00	23.03.2009	2009/T-4 YPK	125.000.000	594.413.000
594.413.000,00	07.03.2011	2011/T-9 YPK	70.000.000	664.413.000
664.413.000,00	26.12.2011	2011/T 28 YPK	250.587.000	915.000.000

Teşekkülümüzün öz kaynakları geçen döneme göre %8,21 oranında artarak , 599.235 BİN TL olmuştur. Tüm kaynakların.%56 'sını oluşturan öz kaynakların ayrıntısı aşağıda belirtilmiştir.

A- Ödenmiş Sermaye

Teşekkülümüzün 2010 yılında 594.413 BİN TL olan sermayesi 2011 yılında 320.587 BİN TL artarak 915.000 BİN TL 2012 yılına devretmiş, bu sermayenin 714.413 BİN TL si ödenmiş sermaye olup 200.587 BİN TL si ödenmemiş sermayedir.

B- Kar Yedekleri

Teşekkülümüzün geçmiş dönemden devreden 124.634 BİN TL olan yedekleri 2011 yılında ise 111.393 BİN TL Kanunen Zorunlu Yedekler 13.242 BİN TL si Özel Yedeklerden oluşmaktadır.

C-Özel Fonlar

Teşekkülümüzün Özel Fonu bulunmamaktadır.

D- Geçmiş Yıl Karları

Teşekkülümüzün geçmiş dönemlerde oluşan karlardan bu hesapta kalan bir tutar bulunmamaktadır.

E- Geçmiş Yıl Zararları

Teşekkülümüzün geçmiş dönemlerden devren gelen zarara tutarı 138.264 Bin TL iken geçen dönem 26.991 Bin TL dönem zararı sonucu geçmiş yıllar zararı olarak 2011 yılına geçmiş yıl zararı 165.255 Bin TL olarak devretmiştir.

F- Dönem Net Zararı

Teşekkülümüz 2011 yılı çalışma dönemini 74.557 BİN TL dönem zarar ile sonuçlandırmıştır.

-Nazım Hesaplar

Bilançoda yer alan 222.447 BİN TL tutarındaki nazım hesapların, 220.531 BİN TL si alınan teminat mektupları, 1.082 BİN TL si Verilen Teminat ve Kefalet Mektupları,834 BİN TL si iz bedele verilmiş malzeme ve demirbaşlara, aittir.

FAALİYET DIŐI GELİR VE KARLAR

(TL)

GELİR UNSURLARI	YAŐ ÇAY FABRİKALARI	PAKETLEME FABRİKASI	GENEL MÜD. ARŐT.ANATAMIR	BÖLGE MÜDÜRLÜKLERİ	TOPLAM
İřtiraklerden Temettü Gelirleri					
-İřtiraklerden Temettü Geliri(ÇAYSAN)					
Toplam					
Faiz Gelirleri					
-Pers. Alınan Faizler (Teftiř Sonucu)	3.074				3.074
-Üçüncü Kiřiden Alınan Faiz	248		16.378	732.069	748.695
-Muhtelif Bankalardan Alınan Faizler			78.442	9	78.450
-Resmi Dairelerden Alınan Faiz	31.565				31.565
Toplam	34.887		94.820	732.078	861.784
Konusu Kalmayan Karřılıklar					
-Şüpheli Ticari Alacak Karř.İptal Karları	12.865		1.836	36.566	51.267
-Şüpheli Diđer Alacak. Karř.İptal Karları	976.371	126.080	57.251	22.285	1.181.987
-Fondan ödenen 372-Kıd.Taz.					
Toplam	989.236	126.080	59.087	58.851	1.233.254
Menkul Kıymet Satıř Karları					
-Repo Geliri					
-Likit Fon Geliri					
Toplam					
Kambiyo Kar ve Gelirleri					
-Dövizden Alacak Kur Farkı Karı			1.309	126.403	127.712
Toplam			1.309	126.403	127.712
Diđer Olađan Gelir ve Karlar					
-Kira Geliri(Lojman)	342.306	17.211	554.393	192.640	1.106.550
-Kantin, Lokal, Yem. Sosyal Tesis Geliri	24.770		214.476	1.125	240.371
-Misafirhane Geliri			36.954	13.672	50.626
-Vinç ve Araç Kiralama Geliri	2.962				2.962
-Şartname Bedeli	12.388	305	31.653	7.852	52.198
-Çay Analiz Geliri			1.635		1.635
-Alınan Ceza ve Tazminat Gelirleri	63.990		40.521		104.511
-Hurda Satıř Geliri	656.588	353.543	1.586	51.721	1.063.438
-Çay Müzesi Gelirleri					
-Cüzdan Satıř Bedeli	12.815				12.815
-Üretim Artıđı Satıř Geliri	2.898				2.898
-Kivi Satıř Geliri			2.859		2.859
-Nefaset Payı		13.949	9.900	607	24.456
-Uygun Olmayan Mamul Zimmeti	313				313
Toplam	1.119.030	385.008	893.977	267.617	2.665.632
Önceki Dönem Gelir ve Karlar					
-Personel,Emanet ve Fark Üc.	17.578			5.704	23.282
-Yař Çay ve Üçüncü Kiři Emanetleri	14.016				14.016
-S.S.K. Prim İptalinden	88.838	20.437			109.275
-Geçmiş Dönem Resmi Daireler	26.388		15.575	171.306	213.269
-Geçmiş Dönem Mahkeme Harcı			23.925		23.925
-İřçi Kıdem Tazminatı	20.699	3.888		64	24.651
-Kira Geliri				2.000	2.000
-Alınan Ceza ve Tazminat Geliri	1.000				1.000
-Geçmiş Dön.Ger.Ve Tüz.Kiři Karları	11.100	4.663,00		296.893	312.656
Toplam	179.619	24.325	39.500	475.967	724.074
Olađan Dıřı Gelir ve Karlar					
-Duran Varlık Satıř Karı	19.984		34.000	529.137	583.121
-İřtirak Huzur Hakkı			900		900
-Say.Faz.Geliri(yařçay tes.mlz.ve pak.çay)	13.607.548	854	225.517	267.241	14.101.160
-Depozito ve Teminatların İrat Kaydı	767.068	229	19.639	25.432	812.368
-Hizmet Komisyon Gelirleri	117.207		148.464		265.671
-Hesap Kùsurat Geliri	725		13	93	831
-Hasar Fazlası Tamirat Geliri	2.350				2.350
-Kantar Tartı Ücreti	909			17.104	18.013
-Alınan Bađıř ve Yardımlar	32.987	2.642	94.338	1.400	131.367
-Katılım Bedeli (Hemzemin Geçit)				14.875	14.875
-Bankalardan Alınan ATM Enerji Bedeli	3.338				3.338
-Teřvik Nd. İle Terkin Ed.Enerji Des.	31.412				31.412
-Kira Geliri (Gayrimenkul)	847			13.800	14.647
Toplam	14.584.375	3.725	522.871	869.082	15.980.053
GENEL TOPLAM	16.907.147	539.138	1.611.564	2.529.998	21.592.509

FAALİYET DIŐI GİDERLER ve ZARARLAR

(TL)

GİDER UNSURLARI	YAŐ ÇAY FABRİKALARI	PAKETLEME FABRİKALARI	GENEL MÜD. ARŐT.ANATAMIR	BÖLGE MÜDÜRLÜKLERİ	TOPLAM
KarŐılık Giderleri					
-Őupheli Ticari Alacak KarŐ.Gid.	12.816				12.816
-Őupheli Diđer Alacak KarŐ.Gid.	58.186	1.615		31.100	90.901
Toplam	58.186	1.615		31.100	103.717
Kambiyo Zararları					
-Kur Farkı				26.973	26.973
Toplam				26.973	26.973
Diđer Olađan Gider ve Zararlar					
-Lojman Yakıt Gideri	180.469	9.946	208.489	102.136	501.041
-Lojman Bakım Onarım Gideri	26.013		88.913	45.550	160.476
-Kantin,Lok.Yem.Sos.Tes.Gideri			200.105		200.105
-Misafirhane Gideri Gideri			6.586	10.704	17.290
-Çay Müzesi-Çay İçim Evi Gideri			2.184		2.184
-İŐ Akdı Askıda GGS İŐveren %12	5.896.081		557	1.637	5.898.275
-İŐ Akdı Askıda GSS D.Vergisi	7.996		118	178	8.292
-ÇalıŐan İŐçi GSS Ücretsiz İzinli	39.849	3.290	838	1.803	45.780
-ÇalıŐan İŐçi GSS Damga Vergisi	755	178	163	385	1.480
-Lojman-Sosyal Tesis Su Gideri			3.478	254	3.732
-Lojman-Sosyal Tesis Elektrik Gideri			3.138	634	3.773
-Üretim Artıđı SatıŐ Gideri				2.191	2.191
-YaŐ Çay Cüzdan Terkin Gideri	3				3
-Tazminat ve Ceza Gideri			1.597		1.597
- Lojman Sosyal Tesis Amortisman	152.223	344	107.364	172.375	432.306
Toplam	6.303.388	13.758	623.532	337.846	7.278.525
Kısa Vadeli Borç.Gider					
-Bankalara Ödenen Faiz			25.956.022		25.956.022
-Diđer Kurumlara Ödenen Faiz				9.771	9.771
Toplam			25.956.022	9.771	25.965.793
ÇalıŐmayan Kısım Giderleri					
-Direkt İŐçilik Gideri (720)	7.172.775				7.172.775
-Genel Üretim Gid.(Amort.) (730)	130.065				130.065
-Alimyeri İŐçilik Gideri (710)	6.039.939				6.039.939
Toplam	13.342.779				13.342.779
Önceki Dön.Gider ve Zararları					
-İŐçi Kıd.Taz.Zarar Kaydı	16.789.549	1.343.904	300.698	651.914	19.086.065
-Sözl.Pers.Emekli İkrm.			364.520		364.520
-Memur Emekli İkramiyesi			1.176.767		1.176.767
-Geç.Yıll.Ait Gid.ve Zararlar	59.308		10.402	73.399	143.109
-Kanuni Defter Noter Gideri	2.159	30	128	367	2.684
-Fondan Öd.372 Kıd.Taz.Zar.	976.371	126.081	57.251	22.285	1.181.987
-Geçmiş Dönem Ambalaj Gideri	8.495				8.495
-TeŐvik Nd. İle Terkin Ed.Enerji Des.	1.693				1.693
-İŐ Akdı As.İŐçi Emekli Yolluđu	10.530				10.530
Toplam	17.848.106	1.470.014	1.909.766	747.964	21.975.850
Diđer.Olađan.DıŐı Gid.ve Zararlar					
-İrad Kaydedilen Depozito ve Tem.			1.073	1	1.074
-Elden Çık.Stok SatıŐ Zararı	38.285	34.707			72.992
-Dođal Afet Sonucu OluŐan Zarar			89.261		89.261
-Mad.Dur.Varlıklar Terkinı	99	1	2	2	104
-Hesap Küsürat Gideri	352			36	388
-Çalınan Malzeme ve Mamül Zararı	1.129				1.129
-Defterdarlık Kom. Kararı Zarar Kaydı		140.710	199.520		340.230
-Gerçek ve Tüzel KiŐ.Öd.Taz.ve Ceza	10.477				10.477
-Resmi Dairelere Öd. Taz. ve Ceza	3.884			8.067	11.951
Toplam	54.226	175.418	289.855	8.107	527.606
GENEL TOPLAM	37.606.685	1.660.806	28.779.175	1.161.762	69.221.244

HESAP İSMİ	1	2	3	4	5	6	7	8	9	10	11	12	13	14
	Program Ödeneği	2. Revize Program	Aktarma Ödenek	Ek Ödenek	Ödenenin Son Durumu	Yaş Çay Fabrikaları	Peketleme Fabrikaları	Anatamir Fabrikası	6+7+8 Tonlamı	Çay Araştırma Enstitüsü	Merkez Muhasebe	Pazarlama ve Bölgeleler	10+11+12 Tonlamı	GENEL TOPLAM (9+13)
00 Direkt İlk Madde ve Malzeme Giderleri	1.560.490.000,00	1.704.902.500,00			1.704.902.500,00	733.439.379,51	917.134.168,09	587.379,11	1.651.160.926,71	143.157,60	369.928,17	333.282,73	846.368,50	1.652.007.295,21
00.01 Direkt İlk Madde ve Malzeme Giderleri	1.450.525.000,00	1.572.720.500,00			1.572.720.500,00	641.371.515,99	882.539.092,89		1.523.910.608,88					1.523.910.608,88
00.01.001 Yaş Çay Ürünü (Fabrikalar İçin)	529.821.100,00	639.297.900,00			639.297.900,00	637.715.349,04			637.715.349,04					637.715.349,04
00.01.002 Yeşil Çay Ürünü (Taşlıdere Çay Fab.)	442.500,00	796.200,00			796.200,00	796.087,32			796.087,32					796.087,32
00.01.003 Tasnıflı Yeşil Çay (Paketleme Fab)	1.213.600,00	1.840.000,00			1.840.000,00		1.816.507,16		1.816.507,16					1.816.507,16
00.01.004 Tasnıflı Kuru Çay (Pak.Fab. İçin)	916.243.400,00	925.110.500,00			925.110.500,00		878.370.765,73		878.370.765,73					878.370.765,73
00.01.005 Organik Yeşil Çay Ürünü (Taşlıdere Çay Fab.)		58.000,00			58.000,00	57.949,36			57.949,36					57.949,36
00.01.006 Tasnıflı Organik Kuru Çay (Pak.Fab. İçin)	779.000,00	2.660.000,00			2.660.000,00		2.240.685,00		2.240.685,00					2.240.685,00
00.01.007 Organik Yaş Çay (Hemşin Fab. İçin)	1.861.400,00	1.662.900,00			1.662.900,00	1.655.972,64			1.655.972,64					1.655.972,64
00.01.008 Tasnıflı Organik Yeşil Çay (Paketleme Fab.)	164.000,00	140.000,00			140.000,00		111.135,00		111.135,00					111.135,00
00.01.009 Organik Çay Destekleme Gideri (Hemşin Çay Fab.)		1.155.000,00			1.155.000,00	1.146.157,63			1.146.157,63					1.146.157,63
00.02 Paketli Siyah Çay Üretim İlk Maddeleri														
00.03 Paketli Yeşil Çay Üretim İlk Maddeleri														
00.04 Endirekt Malzeme Giderleri	69.747.000,00	85.805.300,00			85.805.300,00	81.760.016,16	218.914,00	58.765,37	82.037.695,53	12.935,45	113.638,64	248.844,10	375.418,19	82.413.113,72
00.04.400 Kömür - Odun	25.830.800,00	27.685.700,00			27.685.700,00	25.827.357,86	145.578,67	17.582,90	25.990.519,43	2.373,50		3.746,73	6.120,23	25.996.639,66
00.04.401 Fuel-Oil	42.875.300,00	57.098.300,00			57.098.300,00	55.229.065,31		1.579,20	55.230.644,51			199.248,38	199.248,38	55.429.892,89
00.04.402 Akaryakıt (Mazot-Benzin)	840.900,00	841.800,00			841.800,00	564.161,62	57.439,11	34.001,69	655.602,42	10.561,95	113.520,90	45.753,80	169.836,65	825.439,07
00.04.403 Yağlar	146.300,00	132.600,00			132.600,00	108.932,57	4.759,72	2.277,34	115.969,63		117,74	95,19	212,93	116.182,56
00.04.409 Diğer İşletme Malzemesi	53.700,00	46.900,00			46.900,00	30.498,80	11.136,50	3.324,24	44.959,54					44.959,54
00.05 Endirekt Malzeme Giderleri	2.192.300,00	2.132.800,00			2.132.800,00	1.626.537,46	178.505,27	89.281,28	1.894.324,01	944,80	9.467,55	2.597,08	13.009,43	1.907.333,44
00.05.500 Yedek Parçalar	1.888.300,00	1.966.700,00			1.966.700,00	1.532.451,52	174.456,99	67.029,52	1.773.938,03	944,80	2.433,77	1.945,08	5.323,65	1.779.261,68
00.05.501 Küçük Alet ve Takımlar	87.000,00	50.400,00			50.400,00	30.265,12	1.662,92	3.295,22	35.223,26		419,34	137,75	557,09	35.780,35
00.05.502 Techizat	104.900,00	60.200,00			60.200,00	46.273,15	512,03	1.995,00	48.780,18		1.452,00	514,25	1.966,25	50.746,43
00.05.504 Elektrik Motoru	23.400,00	800,00			800,00	60,40		304,27	364,67					364,67
00.05.505 Elektrik Şarteli	88.700,00	54.700,00			54.700,00	17.487,27	1.873,33	16.657,27	36.017,87		5.162,44		5.162,44	41.180,31
00.06 Muhtelif Malzeme Giderleri	37.121.200,00	44.243.900,00			44.243.900,00	8.681.309,90	34.197.655,93	439.332,46	43.318.298,29	129.277,35	246.821,98	81.841,55	457.940,88	43.776.239,17
00.06.600 Tamirat ve İnşaat Malzemeleri	2.772.600,00	3.003.500,00			3.003.500,00	2.132.660,52	60.079,90	375.086,31	2.567.826,73	22.525,31	35.498,99	4.125,72	62.150,02	2.629.976,75
00.06.601 Kırtasiye ve Basılı Kağıt Malzemesi	248.600,00	215.900,00			215.900,00	151.205,64	22.357,83	2.369,39	175.932,86	3.506,06	10.455,48	16.472,57	30.434,11	206.366,97
00.06.602 Ambalaj Malzemeleri	32.556.100,00	39.398.200,00			39.398.200,00	5.341.822,72	34.014.644,43	499,68	39.356.966,83	255,60	14.594,15	25.120,75	39.970,50	39.396.937,33
00.06.603 Gıda Malzemesi		25.000,00			25.000,00					20.035,53			20.035,53	20.035,53
00.06.605 Elektrik Malzemeleri	523.500,00	586.600,00			586.600,00	466.385,76	30.823,98	50.009,12	547.218,86	4.940,39	18.702,67	8.742,50	32.385,56	579.604,42
00.06.606 Laboratuvar Malzemeleri	295.900,00	381.600,00			381.600,00	262.463,37	12.539,66	3.989,27	278.992,30	53.265,00	5.037,89	30,00	58.332,89	337.325,19
00.06.607 Temizlik Malzemeleri	293.600,00	200.500,00			200.500,00	135.465,20	20.010,03	3.219,77	158.695,00	5.318,82	24.843,85	3.967,70	34.130,37	192.825,37
00.06.608 Döşeme ve Demirbaş Malzemeleri	140.700,00	175.900,00			175.900,00	58.497,38	7.867,35	1.636,99	68.001,72	9.029,26	78.435,06	10.104,61	97.568,93	165.570,65
00.06.609 Sair Muhtelif Malzemeler	290.200,00	256.700,00			256.700,00	132.809,31	29.332,75	2.521,93	164.663,99	10.401,38	59.253,89	13.277,70	82.932,97	247.596,96
00.90 Ambalaj Malzemesi (Poşet) Üretimi Gideri	904.500,00													
01 İşçi Ücret ve Giderleri	251.775.000,00	268.008.000,00			268.008.000,00	210.805.570,87	32.138.221,41	3.778.209,72	246.722.002,00	2.163.577,95	7.775.071,39	4.863.969,40	14.802.618,74	261.524.620,74
01.10 Brüt Ücretler	133.882.900,00	143.316.800,00			143.316.800,00	111.057.566,58	16.352.924,04	1.910.134,43	129.320.625,05	1.117.474,69	4.079.626,51	2.555.103,65	7.752.204,85	137.072.829,90
01.10.100 Esas Ücretler	110.583.400,00	118.395.300,00			118.395.300,00	91.583.088,32	13.104.155,24	1.527.073,60	106.214.317,16	890.531,71	3.245.476,95	2.066.905,58	6.202.914,24	112.417.231,40
01.10.103 Fazla Çalışma Ücreti	3.400,00	600,00			600,00						304,68		189,11	493,79
01.10.104 Hafta Tatili ve Genel Tatil Ücreti	23.137.700,00	24.769.300,00			24.769.300,00	19.388.232,17	3.203.740,10	381.272,08	22.973.244,35	226.148,13	823.238,38	483.339,53	1.532.726,04	24.505.970,39
01.10.105 Yıllık İzin Ücreti (İzin Kullanmayanlar)	158.400,00	151.600,00			151.600,00	86.246,09	45.028,70	1.788,75	133.063,54	794,85	10.606,50	4.669,43	16.070,78	149.134,32
01.11 Ücrete Bağlı Diğer Ödemeler	58.277.000,00	63.190.500,00			63.190.500,00	50.260.702,16	8.247.540,53	980.237,53	59.488.480,22	552.183,97	1.920.628,76	1.203.835,96	3.676.648,69	63.165.128,91
01.11.110 Gece Çalışma Zammı	9.142.200,00	10.615.900,00			10.615.900,00	8.435.706,11	1.800.594,25	34.060,64	10.270.361,00	72.374,20	142.702,37	130.425,27	345.501,84	10.615.862,84
01.11.111 İşçi İkramiyesi	23.737.200,00	24.555.800,00			24.555.800,00	20.066.725,06	2.742.979,89	336.223,23	23.145.928,18	200.817,35	749.272,38	457.010,10	1.407.099,83	24.553.028,01
01.11.112 İşçi İlave Tediye	19.521.400,00	20.489.700,00			20.489.700,00	16.736.290,65	2.161.286,52	394.510,68	19.292.087,85	173.390,75	637.605,91	385.038,50	1.196.035,16	20.488.123,01
01.11.113 İşçilere Verilen Taltif İkramiyesi	2.200,00													
01.11.114 Kıdemli İşçi Teşvik İkramiyesi	280.000,00	300.600,00			300.600,00	160.794,00	110.937,00	2.884,50	274.615,50	4.333,50	14.461,50	2.241,00	21.036,00	295.651,50
01.11.115 Tahmil Tahliye Ücretleri														
01.11.116 İşçilere Ödenen Ek Ödeme	80.200,00	67.000,00			67.000,00	66.420,79			66.420,79					66.420,79
01.11.117 İzinli İşçi Ücretleri	5.513.800,00	7.161.500,00			7.161.500,00	4.794.765,55	1.431.742,87	212.558,48	6.439.066,90	101.268,17	376.586,60	229.121,09	706.975,86	7.146.042,76
01.12 Kanun ve Statüye Bağlı Ödemeler	43.414.100,00	45.295.900,00			45.295.900,00	36.280.566,76	5.611.755,36	659.695,22	42.552.017,34	373.871,91	1.362.026,62	840.443,96	2.576.342,49	45.128.359,83
01.12.120 SSK Pirimi İşveren Payı	24.650.300,00	25.223.000,00			25.223.000,00	20.213.032,23	3.119.399,24	376.521,16	23.708.952,63	206.874,19	767.781,18	472.554,22	1.447.209,59	25.156.162,22
01.12.122 İşçi Kıdem Tazminatı	1.057.300,00	558.500,00			558.500,00	483.472,67	47.845,20	3.936,84	535.254,71	2.460,11	4.254,43	2.595,07	9.309,61	544.564,32
01.12.123 İşçi İhbar Tazminatı														
01.12.124 İşsizlik Sigorta Pirimi İşveren Hissesi	4.395.800,00	4.321.900,00			4.321.900,00	3.484.249,88	520.292,67	58.797,73	4.063.340,28	34.547,78	126.185,93	83.631,90	244.365,61	4.307.705,89
01.12.125 İşçi Kıdem Tazminatı Karşılığı	27.900,00													

HESAP İSMİ	1	2	3	4	5	6	7	8	9	10	11	12	13	14
	Program Ödeneği	2. Revize Program	Aktarma Ödenek	Ek Ödenek	Ödeneğin Son Durumu	Yaş Çay Fabrikaları	Peketleme Fabrikaları	Anatamir Fabrikası	6+7+8 Tonlamı	Çay Araştırma Enstitüsü	Merkez Muhasebe	Pazarlama ve Bölgeleer	10+11+12 Tonlamı	GENEL TOPLAM (9+13)
01.13.135	Taşıma Vasıtalarına Ödenen	105.900,00	89.200,00		89.200,00				88.872,00					88.872,00
01.13.136	İşçilere Ödenen Nakdi Vasiya Yardımı (Bordrodan)	938.700,00	856.600,00		856.600,00	704.343,45	91.807,96	11.533,84	807.685,25	6.420,80	21.779,08	12.288,92	40.488,80	848.174,05
01.13.137	İşçilere Ödenen Sosyal Yardım	5.652.700,00	5.486.000,00		5.486.000,00	4.447.511,85	648.371,79	80.298,86	5.176.182,50	44.360,29	165.791,78	98.846,45	308.998,52	5.485.181,02
01.13.138	İşçilere Ödenen Hastalık Yardımı	1.071.100,00	1.315.000,00		1.315.000,00	887.449,43	332.944,72	10.047,65	1.230.441,80	5.104,90	28.552,36	48.902,10	82.559,36	1.313.001,16
01.13.139	İşçilere Ödenen Km.Pirimi		1.500,00		1.500,00		430,34		430,34				609,05	1.039,39
01.14	Eğitim ve Staj Giderleri	7.700,00	200,00		200,00	121,35			121,35					121,35
01.14.140	İşçi Staj Giderleri	1.000,00												
01.14.141	İşçi Mesleki Kurs Giderleri	5.600,00	200,00		200,00	121,35			121,35					121,35
01.14.142	İşçi Seminer-Konferans Giderleri	1.100,00												
01.15	Sağlık Giderleri	71.800,00	44.700,00		44.700,00	39.641,32	2.500,10	625,60	42.767,02	459,00	680,00	44,80	1.183,80	43.950,82
01.15.150	İlaç Vs.Giderleri (Ambar Girişi Yapılmayan)	10.600,00	3.100,00		3.100,00	2.161,32	661,50		2.822,82					2.822,82
01.15.151	Dispansere Ödenen Röntgen Ücreti	61.200,00	41.600,00		41.600,00	37.480,00	1.838,60	625,60	39.944,20	459,00	680,00	44,80	1.183,80	41.128,00
01.16	İşçi Yollukları	815.600,00	718.200,00		718.200,00	665.259,78	28.099,50	2.250,00	695.609,28	2.416,92	750,00	4.891,74	8.058,66	703.667,94
01.16.160	İşçi yurt içi yolluğu	310.100,00	242.000,00		242.000,00	232.107,46	1.099,50		233.206,96	916,92		1.891,74	2.808,66	236.015,62
01.16.162	İşçi Emekli Yollukları	505.500,00	476.200,00		476.200,00	433.152,32	27.000,00	2.250,00	462.402,32	1.500,00	750,00	3.000,00	5.250,00	467.652,32
01.19	Diğer Çeşitli İşçi Giderleri	4.700,00	3.300,00		3.300,00	2.429,08	589,21	62,28	3.080,57	93,43	124,56		217,99	3.298,56
01.19.190	Paketli Çay (Toplu Sözleşme Gereği)	4.700,00	3.300,00		3.300,00	2.429,08	589,21	62,28	3.080,57	93,43	124,56		217,99	3.298,56
01.19.191	İşçi Bulma Kurumu													
02	Memur Ücret ve Giderleri	45.525.000,00	59.776.000,00		59.776.000,00	37.508.912,28	1.906.232,03	670.491,80	40.085.636,11	807.721,25	9.729.319,55	3.586.808,87	14.123.849,67	54.209.485,78
02.20	Memur Ücretleri	14.020.700,00	22.268.900,00		22.268.900,00	10.241.499,89	649.284,00	188.704,33	11.079.488,22	289.639,23	3.916.379,32	1.529.260,62	5.735.279,17	16.814.767,39
02.20.200	Esas Ücretler	6.175.700,00	11.805.900,00		11.805.900,00	3.907.118,47	248.832,40	69.292,51	4.225.243,38	105.376,60	1.462.886,06	563.078,65	2.131.341,31	6.356.584,69
02.20.201	Fazla Çalışma Ücreti													
02.20.202	İş Güç.,İş Riski Temininde Güçlük Zammı	150.400,00	170.600,00		170.600,00	96.688,54	3.905,28	1.192,18	101.786,00	4.519,22	45.608,60	15.899,31	66.027,13	167.813,13
02.20.203	Mali Sorumluluk Tazminatı													
02.20.204	Ek Tazminat	2.980.100,00	5.225.600,00		5.225.600,00	3.224.068,02	210.127,34	62.680,55	3.496.875,91	93.778,57	1.130.486,58	502.699,39	1.726.964,54	5.223.840,45
02.20.205	Vekalet Ücreti													
02.20.206	Özel Hizmet Tazminatı	4.640.400,00	4.987.300,00		4.987.300,00	3.013.624,86	186.418,98	55.539,09	3.255.582,93	85.964,84	1.197.921,92	447.583,27	1.731.470,03	4.987.052,96
02.20.207	Mahrumiyet Yeri Ödeneği													
02.20.208	Yönetim Kurulu Üyesi (Kurum içi)	74.100,00	79.500,00		79.500,00						79.476,16		79.476,16	79.476,16
02.20.209	Olağan Üstü Hal Tazminatı													
02.21	Ek Memur Ücretleri	239.700,00	362.600,00		362.600,00	46.568,75	1.994,47	270,00	48.833,22	2.593,95	304.027,63	5.728,97	312.350,55	361.183,77
02.21.210	Yabancı Dil Tazminatı		500,00		500,00					438,33			438,33	438,33
02.21.211	Lojman Tazminatı													
02.21.212	Makam Tazminatı	43.200,00	57.600,00		57.600,00	799,42			799,42		56.780,92		56.780,92	57.580,34
02.21.213	Yönetim Kurulu Üyesi Ücreti (Kurum Dışı)	62.600,00	62.100,00		62.100,00						62.006,31		62.006,31	62.006,31
02.21.214	Ek Ödeme Hesabı		2.200,00		2.200,00	1.670,03			1.670,03		482,62		482,62	2.152,65
02.21.215	Toplu Sözleşme Pirimi	4.800,00	70.500,00		70.500,00	41.541,17	1.994,47	270,00	43.805,64	2.155,62	17.747,66	5.728,97	25.632,25	69.437,89
02.21.216	Görev Tazminatı	129.100,00	169.700,00		169.700,00	2.558,13			2.558,13		167.010,12		167.010,12	169.568,25
02.21.217	İyileştirme Tazminatı													
02.22	Ücrete Bağlı Diğer Ödemeler	732.600,00	753.400,00		753.400,00	449.979,75	27.638,43	8.167,50	485.785,68	13.199,07	186.035,40	66.973,50	266.207,97	751.993,65
02.22.220	İkramiye	732.600,00	753.400,00		753.400,00	449.979,75	27.638,43	8.167,50	485.785,68	13.199,07	186.035,40	66.973,50	266.207,97	751.993,65
02.22.225	Emekli İkramiye Karşılığı													
02.23	Kanuna ve Statüye Bağlı Ödemeler	3.203.300,00	2.688.500,00		2.688.500,00	1.117.136,18	74.080,68	20.105,59	1.211.322,45	33.837,73	1.285.571,75	156.012,81	1.475.422,29	2.686.744,74
02.23.230	Emekli Sandığı Kurum İştiraki	1.785.000,00	1.831.600,00		1.831.600,00	1.117.136,18	74.080,68	19.672,97	1.210.889,83	33.837,73	429.176,75	156.012,81	619.027,29	1.829.917,12
02.23.231	Emekli İkramiyesi													
02.23.232	Emekli Sandığı Giderler Katılım Payı	16.500,00												
02.23.234	Emekli Sandığı %20 Ek Karşılık	1.400.900,00	856.900,00		856.900,00			432,62	432,62		856.395,00		856.395,00	856.827,62
02.23.235	Ücretsiz İzinde olan 1.Sayılı Personel GSS İş.Pay	900,00												
02.24	Sosyal Yardımlar ve Sağlık Gideri	1.409.800,00	1.711.900,00		1.711.900,00	1.062.752,10	58.985,18	16.423,77	1.138.161,05	28.222,19	414.510,43	124.623,53	567.356,15	1.705.517,20
02.24.240	Aile ve Çocuk Yardımı	378.300,00	497.600,00		497.600,00	314.116,44	16.245,09	2.451,60	332.813,13	5.578,87	116.717,44	41.769,25	164.065,56	496.878,69
02.24.241	Evllenme, Doğum ve Ölüm Yardımı	6.300,00	2.600,00		2.600,00	2.220,48	154,89		2.375,37		154,89		154,89	2.530,26
02.24.242	Sağlık Gideri (1. Sayılı Memur)	39.800,00												
02.24.243	Genel Sağlık Sigortası İşveren Payı	985.400,00	1.077.500,00		1.077.500,00	666.817,30	38.500,41	12.434,00	717.751,71	20.288,30	257.965,51	80.545,29	358.799,10	1.076.550,81
02.24.244	Yemek Yardımı (Aynı)		134.200,00		134.200,00	79.597,88	4.084,79	1.538,17	85.220,84	2.355,02	39.672,59	2.308,99	44.336,60	129.557,44
02.25	Yolluklar	103.900,00	57.000,00		57.000,00	22.112,28	2.250,00	1.500,00	25.862,28	7.546,83	2.280,29	16.717,70	26.544,82	52.407,10
02.25.250	Memur Yurt İçi Yolluğu (1 sayılı)	76.100,00	39.200,00		39.200,00	16.112,28			16.112,28	2.596,67		16.717,70	19.314,37	35.426,65
02.25.251	Memur Yurt Dışı Yolluğu	900,00	5.500,00		5.500,00					4.950,16			4.950,16	4.950,16
02.25.252	Memur Emekli Yolluğu	26.900,00	12.300,00		12.300,00	6.000,00	2.250,00	1.500,00	9.750,00		2.280,29		2.280,29	12.030,29
02.26	Sözleşmeli Personel Ücretleri ve Diğer Ödemeler	24.438.600,00	27.880.500,00		27.880.500,00	21.494.184,10	929.016,31	363.448,39	22.786.648,80	356.296,24	3.195.656,34	1.496.997,82	5.048.950,40	27.835.599,20
02.26.260	Esas Ücretler	19.140.900,00	20.748.100,00		20.748.100,00	16.029.571,69	693.716,26	263.236,13	16.986.524,08	269.677,98	2.355.359,53	1.095.242,18	3.720.279,69	20.706.803,77
02.26.261	Emekli Sandığı Kurum İştiraki	1.976.700,00	2.251.200,00		2.251.200,00	1.689.255,34	84.433,97	36.585,33	1.810.274,64	28.608,80	276.008,60	135.308,36	439.925,76	2.250.200,40
02.26.262	Ek Ödeme Hesabı	2.138.200,00	3.429.700,00		3.429.700,00	2.687.172,24	101.938,19	43.448,39	2.832.558,82	41.377,77	396.270,73	158.860,85	596.509,35	3.429.068,17
02.26.263	Genel Sağlık Sigortası İşveren Payı	1.148.60												

HESAP İSMİ	1	2	3	4	5	6	7	8	9	10	11	12	13	14
	Program Ödeneği	2. Revize Program	Aktarma Ödenek	Ek Ödenek	Ödenenin Son Durumu	Yaş Çay Fabrikaları	Peketleme Fabrikaları	Anatamir Fabrikası	6+7+8 Tonlamı	Çay Araştırma Enstitüsü	Merkez Muhasebe	Pazarlama ve Bölgeler	10+11+12 Tonlamı	GENEL TOPLAM (9+13)
02.27 Sözleşmeli Pers. Yollukları ve Sosyal Yardımlar	157.300,00	944.200,00			944.200,00	749.365,72	21.244,21	15.134,05	785.743,98	11.477,42	86.475,58	36.288,17	134.241,17	919.985,15
02.27.270 Yurt İçi Yollukları (Sözleşmeli)	137.200,00	131.800,00			131.800,00	100.998,49	1.875,85		102.874,34	594,80		7.246,17	7.840,97	110.715,31
02.27.271 Yurt Dışı Yollukları														
02.27.272 Emekli Yollukları	20.100,00	6.100,00			6.100,00	4.530,00		750,00	5.280,00		750,00		750,00	6.030,00
02.27.273 Yemek Yardımı (Aynı)		214.800,00			214.800,00	157.128,65	5.186,47	4.596,80	166.911,92	4.191,80	37.861,81	2.897,58	44.951,19	211.863,11
02.27.274 Aile ve Çocuk Yardımı		591.500,00			591.500,00	486.708,58	14.181,89	9.787,25	510.677,72	6.690,82	47.863,77	26.144,42	80.699,01	591.376,73
02.28 5510 Sayılı Sözleşmeli Personel Ücretleri Diğer Öd	1.210.600,00	3.026.000,00			3.026.000,00	2.280.543,70	138.916,79	55.700,58	2.475.161,07	61.446,48	331.166,42	149.946,16	542.559,06	3.017.720,13
02.28.280 Esas Ücretler	934.400,00	2.315.900,00			2.315.900,00	1.754.087,70	104.685,19	43.811,46	1.902.584,35	43.053,12	253.461,49	115.890,37	412.404,98	2.314.989,33
02.28.281 S.G.K. İşveren Payı	102.500,00	190.100,00			190.100,00	148.662,38	7.089,30	2.506,59	158.258,27	3.073,06	20.535,67	8.180,63	31.789,36	190.047,63
02.28.282 Ek Ödeme Hesabı	101.300,00	380.300,00			380.300,00	275.009,91	20.659,63	7.231,31	302.900,85	11.255,33	42.914,61	19.760,04	73.929,98	376.830,83
02.28.283 Genel Sağlık Sigortası İşveren Payı	67.600,00	126.200,00			126.200,00	92.348,36	5.864,75	2.016,22	100.229,33	3.807,05	14.151,11	5.613,35	23.536,16	123.765,49
02.28.284 Sağlık Gideri (Sözleşmeli)	2.200,00	500,00			500,00									
02.28.285 Vekalet Ücreti														
02.28.286 Emekli İkramiyesi														
02.28.287 Ücretsiz İzinde olan 5510 Sayı Personel GSS Payı.	2.300,00	4.900,00			4.900,00	4.832,28			4.832,28					4.832,28
02.28.288 Evlenme, Doğum ve Ölüm Yardımı	200,00	1.200,00			1.200,00	234,46	161,15		395,61	161,15			161,15	556,76
02.28.289 Toplu Sözleşme Pirimi	100,00	6.900,00			6.900,00	5.368,61	456,77	135,00	5.960,38	96,77	103,54	501,77	702,08	6.662,46
02.29 5510 Sayılı Söz. Pers. Yolluk ve Sosyal Yardımlar	8.500,00	83.000,00			83.000,00	44.769,81	2.821,96	1.037,59	48.629,36	3.462,11	7.216,39	4.259,59	14.938,09	63.567,45
02.29.290 Yurt İçi Yollukları (5510 Sayılı Sözleşmeli)	8.500,00	23.600,00			23.600,00	6.937,87			6.937,87	606,26		1.998,29	2.604,55	9.542,42
02.29.291 Yurt Dışı Yollukları														
02.29.292 Emekli Yollukları		700,00			700,00									
02.29.293 Yemek Yardımı (Aynı)		33.400,00			33.400,00	22.280,35	1.278,40	962,73	24.521,48	1.046,95	3.842,29		4.889,24	29.410,72
02.29.294 Aile ve Çocuk Yardımı		25.300,00			25.300,00	15.551,59	1.543,56	74,86	17.170,01	1.808,90	3.374,10	2.261,30	7.444,30	24.614,31
03 Dışardan Sağlanan Fayda ve Hizmetler	61.301.700,00	78.314.500,00			78.314.500,00	56.021.273,92	4.362.506,78	180.099,35	60.563.880,05	214.765,50	1.907.946,10	12.371.473,59	14.494.185,19	75.058.065,24
03.30 Elektrik, Su, Gaz Gideri	17.348.300,00	24.934.300,00			24.934.300,00	18.566.316,44	1.054.630,92	140.810,94	19.761.758,30	84.579,96	536.401,64	193.713,31	814.694,91	20.576.453,21
03.30.300 Elektrik Gideri	13.710.200,00	18.832.700,00			18.832.700,00	14.887.766,82	664.386,15	35.171,25	15.587.324,22	42.066,70	144.011,09	117.517,48	303.595,27	15.890.919,49
03.30.301 Su Gideri	814.500,00	1.359.800,00			1.359.800,00	559.234,17	128.841,09	12.682,87	700.758,13	18.072,70	107.002,58	17.460,64	142.535,92	843.294,05
03.30.302 Doğal Gaz Gideri	1.699.700,00	4.196.600,00			4.196.600,00	2.650.909,27	230.423,28	92.956,82	2.974.289,37	22.610,46	284.746,77	42.713,91	350.071,14	3.324.360,51
03.30.303 Oksijen Gazı Gideri	12.900,00	11.200,00			11.200,00	7.564,47			7.564,47					7.564,47
03.30.304 Yangın Tüpü Dolum Gazı Gideri (Minimax)	15.900,00	17.500,00			17.500,00	13.437,00	220,00		13.657,00	862,82		1.860,02	2.722,84	16.379,84
03.30.305 Lpg Dolum Gazı Gideri (Araçlar İçin)	1.000,00													
03.30.306 Lpg Dolum Gazı Gideri (Mutfak İçin)	486.800,00	427.700,00			427.700,00	384.335,34	28.155,20		412.490,54		641,20		641,20	413.131,74
03.30.307 Lpg Dolum Gazı Gideri (Çay Ocağı İçin)	101.100,00	78.300,00			78.300,00	63.069,37	2.605,20		65.674,57	913,30		3.803,63	4.716,93	70.391,50
03.30.308 Doğalgaz Kat.Bedeli, Servis Kutu Mon. ve Sayaç Gid	506.200,00	10.500,00			10.500,00					53,98		10.357,63	10.411,61	10.411,61
03.31 Haberleşme Giderleri	377.600,00	627.600,00			627.600,00	152.056,36	43.968,60	3.089,45	199.114,41	3.238,61	301.161,48	48.083,51	352.483,60	551.598,01
03.31.310 Posta Giderleri	28.400,00	37.300,00			37.300,00	18.942,76	1.326,81	97,82	20.367,39	45,18	13.744,29	720,52	14.509,99	34.877,38
03.31.311 Telefon Giderleri	108.100,00	152.700,00			152.700,00	61.540,05	9.683,92	1.425,13	72.649,10	1.937,33	61.095,82	16.871,19	79.904,34	152.553,44
03.31.312 Telgraf Giderleri														
03.31.313 Telsiz Giderleri	9.200,00	65.000,00			65.000,00						6.066,37		6.066,37	6.066,37
03.31.314 Telefax Giderleri	8.200,00	11.100,00			11.100,00	8.801,48	395,65	264,92	9.462,05			812,67	812,67	10.274,72
03.31.315 Kargo Gideri	14.500,00	20.400,00			20.400,00	2.154,87	6.437,75	229,80	8.822,42	179,49	4.495,69	4.931,54	9.606,72	18.429,14
03.31.316 İlan Gideri	66.700,00	95.700,00			95.700,00	17.949,13	1.453,76		19.402,89		74.511,34	1.526,20	76.037,54	95.440,43
03.31.319 İnternet Gideri	142.500,00	245.400,00			245.400,00	42.668,07	24.670,71	1.071,78	68.410,56	1.076,61	141.247,97	23.221,39	165.545,97	233.956,53
03.32 Bakım Onarım Giderleri	4.007.200,00	5.853.700,00			5.853.700,00	4.156.349,58	237.990,16	28.132,68	4.422.472,42	120.155,43	1.054.804,75	81.292,31	1.256.252,49	5.678.724,91
03.32.320 Bina Bakım Onarım Gideri	186.100,00	339.800,00			339.800,00	138.056,79	25.250,10	14.063,34	177.370,23	8.527,40	54.206,40	33.798,06	96.531,86	273.902,09
03.32.321 Mak.Tes.Cihaz Bak.On.Gideri	131.200,00	179.000,00			179.000,00	87.550,53	28.689,32	4.826,50	121.066,35	26.365,80	14.495,28	10.159,85	51.020,93	172.087,28
03.32.322 Taşıt ve Yük Araçları Bakım Onarım Gideri	134.500,00	178.700,00			178.700,00	94.894,25	9.098,37	6.996,88	110.989,50	2.464,80	62.484,89	2.425,63	67.375,32	178.364,82
03.32.323 Bilgisayar Bakım Onarım Gideri	259.600,00	220.300,00			220.300,00	150,00	16,95		166,95		195.459,09	110,00	195.569,09	195.736,04
03.32.324 Fotokopi Mak. Bakım Onarım Gideri	28.000,00	20.200,00			20.200,00	14.583,22	1.200,00	370,19	16.153,41	170,00		1.564,04	1.734,04	17.887,45
03.32.325 Anatamir Fab.Gel. Tam.Malz.ve İşçilik Gideri	3.038.700,00	4.438.500,00			4.438.500,00	3.666.198,97	111.097,20		3.777.296,17	31.558,33	624.173,47	3.421,42	659.153,22	4.436.449,39
03.32.326 Demirbaş Bakım Onarım Gideri	100.900,00	103.300,00			103.300,00	66.648,23	1.696,47	1.875,77	70.220,47	4.445,37	15.493,94	4.070,78	24.010,09	94.230,56
03.32.327 Analiz ve Tahlil Gideri	98.400,00	125.400,00			125.400,00	11.590,88	15.394,03		26.984,91	200,00	38.087,26	890,00	39.177,26	66.162,17
03.32.328 Yeralıt ve Yerüstü Düzenleri Bak.On.Gideri	23.800,00	89.600,00			89.600,00	59.161,92	15.083,67		74.245,59	1.523,73	6.391,25	7.047,49	14.962,47	89.208,06
03.32.329 Lojman Bakım Onarım Gideri	6.000,00	158.900,00			158.900,00	17.514,79	30.464,05		47.978,84	44.900,00	44.013,17	17.805,04	106.718,21	154.697,05
03.33 Taşarım Giderleri	31.007.300,00	32.927.700,00			32.927.700,00	32.651.240,99	2.952.098,22		35.603.339,21					35.603.339,21
03.33.330 Yaş Çay Nakliye Gideri (Fabrika)	17.711.200,00	18.652.900,00			18.652.900,00	15.230.498,68			15.230.498,68					15.230.498,68
03.33.331 H. Gelen Yaş Çay Nak.Gid. (Alımyeri-Fabrika Arası)						2.854.197,29			2.854.197,29					2.854.197,29
03.33.332 H. Gelen Yaş Çay Nak.Gid. (Fabrika-Fabrika Arası)						2.893.026,22			2.893.026,22					2.893.026,22
03.33.333 Yaş Çay Yükleme Gideri (Fabrika)	10.234.700,00	10.523.800,00			10.523.800,00	9.251.112,50			9.251.112,50					9.251.112,50
03.33.334 Hariçten Gelen Yükleme Gideri						1.704.775,70			1.704.775,70					1.704.775,70
03.33.335 Alımyeri Kontrol Kiralık Vasıta Gideri	459.100,00	492.200,00			492.200,									

HESAP İSMİ	1	2	3	4	5	6	7	8	9	10	11	12	13	14
	Program Ödeneği	2. Revize Program	Aktarma Ödenek	Ek Ödenek	Ödeneğin Son Durumu	Yaş Çay Fabrikaları	Peketleme Fabrikaları	Anatamir Fabrikası	6+7+8 Tonlamı	Çay Araştırma Enstitüsü	Merkez Muhasebe	Pazarlama ve Bölgeleer	10+11+12 Tonlamı	GENEL TOPLAM (9+13)
04.46.464	Yurt Dışında Eğitime Katılacak Per. Eğt.Kat.Ücreti													
04.46.465	Kurum Dışı Eğitim Ücreti	115.900,00	90.600,00		90.600,00	1.899,90			1.899,90		88.144,11	200,00	88.344,11	90.244,01
04.46.466	Eğitim Programına Ödenen Ücret		500,00		500,00		324,07		324,07					324,07
04.46.467	Eğitimde Kullanılan Kırtasiye Gideri	1.600,00	100,00		100,00									
04.46.468	Eğitimde Kullanılan Temizlik Gideri	600,00	1.800,00		1.800,00						1.712,91		1.712,91	1.712,91
04.46.469	Üretici Eğitim Gideri													
04.47	Mahkeme ve Noter Giderleri	203.300,00	87.200,00		87.200,00	14.127,09	828,92	242,50	15.198,51	168,82	52.662,64	13.669,78	66.501,24	81.699,75
04.47.470	Mahkeme Gideri	173.500,00	62.600,00		62.600,00	5.318,30			5.318,30		51.179,14	5.836,79	57.015,93	62.334,23
04.47.471	Noter Gideri	29.800,00	19.000,00		19.000,00	7.808,79	828,92	242,50	8.880,21	168,82	1.483,50	3.388,98	5.041,30	13.921,51
04.47.472	Avukatlık Vekalet Ücreti		5.600,00		5.600,00	1.000,00			1.000,00			4.444,01	4.444,01	5.444,01
04.48	Havale ve Tahsil Gideri	3.600,00	10.700,00		10.700,00	7.879,16			7.879,16		1.512,91		458,00	9.850,07
04.48.480	Havale Giderleri	3.500,00	1.500,00		1.500,00	947,38			947,38			458,00	458,00	1.405,38
04.48.481	Havale Giderleri	100,00	500,00		500,00	2,00			2,00		408,07		408,07	410,07
04.48.482	Banka Teminat Giderleri		8.700,00		8.700,00	6.929,78			6.929,78		1.104,84		1.104,84	8.034,62
04.49	Diğer Çeşitli Giderler	666.100,00	643.600,00		643.600,00	403.792,14	87.965,92	18.648,02	510.406,08	17.520,48	70.532,02	11.559,39	99.611,89	610.017,97
04.49.490	Ambalaj Atıklarının Toplanması Gideri													
04.49.491	Stajyer Öğrenci Maaşı Gideri	550.700,00	531.700,00		531.700,00	346.496,82	83.686,55	18.648,02	448.831,39	8.935,65	37.186,65	11.491,89	57.614,19	506.445,58
04.49.492	ISO 9002 Tanıtım Gideri	500,00	100,00		100,00							67,50	67,50	67,50
04.49.493	Sertifikasyon Gideri	50.100,00	60.800,00		60.800,00	56.315,96			56.315,96		2.471,52		2.471,52	58.787,48
04.49.494	Meslek Odaları Sorumlu Yönetici Belgesi Gideri	1.500,00	4.300,00		4.300,00	979,36		50,00	1.029,36		3.000,00		3.000,00	4.029,36
04.49.495	Poşet Tesisleri Gideri (Paketleme Fab.)	3.000,00	7.000,00		7.000,00			4.229,37	4.229,37					4.229,37
04.49.496	Marka Giderleri	50.000,00	30.200,00		30.200,00						27.772,45		27.772,45	27.772,45
04.49.497	İhracatçılar Birliği Yıllık Aidat Bedeli	100,00	500,00		500,00						101,40		101,40	101,40
04.49.498	Akreditasyon Gideri	8.000,00	9.000,00		9.000,00					8.584,83			8.584,83	8.584,83
04.49.499	Tehlikeli Atıklar ile Laboratuvar Gazları Gideri	2.200,00												
05	Vergi, Resim ve Harçlar	1.471.000,00	1.749.000,00		1.749.000,00	890.974,08	229.607,66	24.394,54	1.144.976,28	26.157,30	257.812,79	109.608,79	393.578,88	1.538.555,16
05.50	Vergi Giderleri	1.242.100,00	1.389.400,00		1.389.400,00	722.213,48	218.161,01	21.197,53	961.572,02	25.159,40	148.352,38	101.440,81	274.952,59	1.236.524,61
05.50.500	Emlak Vergisi ve Taşınmaz Kültür Varl. Kat.Payı	1.016.600,00	1.091.100,00		1.091.100,00	551.971,53	200.724,78	12.739,48	765.435,79	21.373,30	105.029,40	70.796,23	197.198,93	962.634,72
05.50.501	MTV (Bandrol) 2 Sayılı Liste İçin (Kamy,Min,Pikap)	44.800,00	58.900,00		58.900,00	48.064,58	7.248,00	2.798,00	58.110,58	172,00			172,00	58.282,58
05.50.502	MTV (Bandrol) 1-3-4 Say Lis (Taksi Kan.Kab.Ed.Gid)	14.000,00	15.500,00		15.500,00	4.407,50	1.175,00	215,00	5.797,50	430,00	7.101,00	1.612,50	9.143,50	14.941,00
05.50.503	Damga Vergisi (Muh.Bey.-Kurumlar V.SSK Damga V.)	38.500,00	52.100,00		52.100,00	24.279,93	1.453,30	450,05	26.183,28	454,10	20.529,86	3.685,79	24.669,75	50.853,03
05.50.504	Taahhüt Vergisi													
05.50.505	Gümrük Vergisi	3.900,00	5.000,00		5.000,00									
05.50.506	Satıştan Tutulan Damga Vergisi	400,00	700,00		700,00							73,69	73,69	73,69
05.50.507	Çevre Temizlik Vergisi	44.900,00	55.100,00		55.100,00	44.051,28	3.209,93	645,00	47.906,21	2.120,00	1.211,00	3.667,00	6.998,00	54.904,21
05.50.508	Totem Tabela (Işıklı Reklam Tabelası) Vergisi	79.000,00	111.000,00		111.000,00	49.438,66	4.350,00	4.350,00	58.138,66	610,00	14.481,12	21.605,60	36.696,72	94.835,38
05.52	Harçlar Giderleri	47.700,00	144.900,00		144.900,00	92.383,70	2.835,80	386,60	95.606,10		413,63	2.837,94	3.251,57	98.857,67
05.52.520	Tapu Harcı	300,00	22.900,00		22.900,00	22.856,41			22.856,41					22.856,41
05.52.521	İthalat Belge Harcı													
05.52.522	İhracat Belge Harcı													
05.52.523	Kantar Tartı Damga Harcı	31.700,00	29.800,00		29.800,00	28.168,72	1.103,20	365,60	29.637,52					29.637,52
05.52.524	İşyeri Açma Ruhsat Bedeli		4.000,00		4.000,00							2.665,00	2.665,00	2.665,00
05.52.525	Ticaret Sicil Tasdik ve Aidat Ücreti	4.900,00	2.500,00		2.500,00	1.238,40	252,60	21,00	1.512,00		413,63	48,35	461,98	1.973,98
05.52.526	Çalışma İzni Bel. ve Kapasite Kul.(Gıd İş.Sc. No.)	6.800,00	40.100,00		40.100,00	38.123,17	1.140,00		39.263,17					39.263,17
05.52.527	Pasaport Harcı													
05.52.528	Belediyelere Öde. Kat. Payı (Yol,Su,Kanalizasyon)	500,00	43.600,00		43.600,00	1.029,70			1.029,70					1.029,70
05.52.529	Silah Ruhsat Harcı	3.500,00	2.000,00		2.000,00	967,30	340,00		1.307,30			124,59	124,59	1.431,89
05.59	Diğer Vergi, Resim ve Harçlar	181.200,00	214.700,00		214.700,00	76.376,90	8.610,85	2.810,41	87.798,16	997,90	109.046,78	5.330,04	115.374,72	203.172,88
05.59.590	Özel İletişim Verg. (Telefon-İnternet İçin)	34.000,00	34.300,00		34.300,00	11.923,42	2.700,97	306,06	14.930,45	344,95	11.870,06	3.795,44	16.010,45	30.940,90
05.59.591	Üretim İzin Belgesi (Tarım İl Müdürlüğü)	1.200,00												
05.59.592	Değerli Kağıt Bedeli (Çekler İçin Bankalara Öde.)	1.500,00	500,00		500,00	457,50			457,50					457,50
05.59.593	Özel İletişim Vergisi (Özel Görüşme)		300,00		300,00	210,35			210,35					210,35
05.59.594	Binek Oto Alımında Ödenen KDV ve ÖTV		91.700,00		91.700,00						91.606,16		91.606,16	91.606,16
05.59.595	Paratoner ve Topraklama Ölçüm Bedeli	8.700,00												
05.59.596	Baca Gazı Emisyon Ücreti	104.700,00	31.800,00		31.800,00	26.130,00	1.200,00		27.330,00					27.330,00
05.59.597	Mot.Kar.Taş.Fen.Muay.Zorunlu Trafik Sig.Emisy Üç	25.900,00	54.200,00		54.200,00	36.671,86	4.188,88	2.183,35	43.044,09	652,95	5.570,56	1.534,60	7.758,11	50.802,20
05.59.598	Vasıta Ruhsatları ile Plaka Yenileme Gideri	5.200,00	1.900,00		1.900,00	983,77	521,00	321,00	1.825,77					1.825,77
06	Amortismanlar	11.370.000,00	10.137.000,00		10.137.000,00	6.640.014,35	965.903,43	94.740,65	7.700.658,43	116.072,30	988.859,87	232.453,27	1.337.385,44	9.038.043,87
06.60	Maddi Duran Varlıklar Amortisman Gideri	11.062.600,00	9.757.100,00		9.757.100,00	6.499.126,60	940.239,48	91.664,87	7.531.030,95	115.662,15	863.841,09	222.010,99	1.201.514,23	8.732.545,18
06.60.600	Cari Yıl Amortisman Gideri	11.062.600,00	9.757.100,00		9.757.100,00	6.499.126,60	940.239,48	91.664,87	7.531.030,95	115.662,15	863.841,09	222.010,99	1.201.514,23	8.732.545,18
06.61	Maddi Olmayan Duran Varlıklar Amortisman Gideri	307.400,00	379.900,00		379.900,00	140.887,75	25.663,95	3.075,78	169.627,48	410,15	125.018,78	10.442,28	135.871,21	305.498,69
06.61.610	Cari Yıl Amortisman Gideri	307.400,00	198.900,00		198.900,00	31.491,55	16.776,00	3.075,78	51.343,33	410,15	125.018,78	7.624,28	133.053,21	184.396,54
06.61.611	Özel Maliyetler İtfa Payı (Hemşin)		176.000,00		176.000,00	109.396,20	6.889,46		116.285,66			2.818,00	2.818,00	119.103,66
06.61.612	Diğer Maddi Ol. Var. Amortisman(267 Hesap)		5.000,00		5.000,00		1.998,49		1.998,49					1.998,49
07	FİNANSMAN GİDERLERİ	23.500.000,00	25.000.000,00		25.000.000,00						25.956.022,28	9.771,16	25.965.793,44	25.965.793,44
07.01	Kısa Vadeli Borçlanma Giderleri	23.500.000,00	25.000.000,00		25.000.000,00						25			

HESAP İSMİ	1	2	3	4	5	6	7	8	9	10	11	12	13	14
	Program Ödeneği	2. Revize Program	Aktarma Ödenek	Ek Ödenek	Ödeneğin Son Durumu	Yaş Çay Fabrikaları	Peketleme Fabrikaları	Anatamir Fabrikası	6+7+8 Tonlamı	Çay Araştırma Enstitüsü	Merkez Muhasebe	Pazarlama ve Bölgeleer	10+11+12 Tonlamı	GENEL TOPLAM (9+13)
Personelden Alacaklar														
A- Yemek Bedeli						145.908,66	5.999,41	3.180,75	155.088,82	3.609,02	39.185,95	2.994,29	45.789,26	200.878,08
B- Telefon Gideri						7.115,96	1.148,82	7,00	8.271,78					8.271,78
C- Diğer Çeşitli Alacaklar						4.168,59			4.168,59					4.168,59
PERSONELDEN ALACAKLAR TOPLAMI						157.193,21	7.148,23	3.187,75	167.529,19	3.609,02	39.185,95	2.994,29	45.789,26	213.318,45
Budama Masraf Giderleri														
A- Budama İşçilik Gideri						1.217.879,23			1.217.879,23					1.217.879,23
B- Budama Memur Gideri						13.629.168,07			13.629.168,07					13.629.168,07
C- Budama Malzeme Gideri						10.514,43			10.514,43					10.514,43
D- Budama Vasıta Gideri						231.687,92			231.687,92					231.687,92
BUDAMA MASRAF GİDER TOPLAMI						15.089.249,65			15.089.249,65					15.089.249,65
Üçüncü Kişilerden Alacaklar														
A- Üçüncü Kişi Diğer Alacaklar						136.289,54	6.805,90		143.095,44		1.389,10	95,00	1.484,10	144.579,54
ÜÇÜNCÜ KİŞİLERDEN ALACAKLAR TOPLAMI						136.289,54	6.805,90		143.095,44		1.389,10	95,00	1.484,10	144.579,54
A- Poşet Üretim Giderleri							855.832,08		855.832,08		1.389,10	95,00	1.484,10	857.316,18
POŞET ÜRETİM GİDERLERİ							855.832,08		855.832,08		1.389,10	95,00	1.484,10	857.316,18
258 - Yapılmakta Olan Yatırımlar														
A- Malzeme						3.661,84			3.661,84					3.661,84
B- İşçilik						6.971,40			6.971,40					6.971,40
C- Projesizler														
YAPILMAKTA OLAN YATIRIMLAR TOPLAMI						10.633,24			10.633,24					10.633,24
659 - Diğer Gider ve Zararlar (-)														
A- Kira Giderleri (Lojman ve Misafırhane Yakıtı Gid.)						180.469,67	108.327,58		288.797,25	10.544,54	197.944,84	40.454,90	248.944,28	537.741,53
B- Lojman ve Sosyal Tesis Bakım Onarım Gideri						26.012,69	30.464,05		56.476,74	44.900,00	44.013,17	15.085,84	103.999,01	160.475,75
C- Lojman ve Sosyal Tesis Amortisman Gideri						152.222,73	151.677,05		303.899,78	5.838,19	101.525,49	21.042,34	128.406,02	432.305,80
D- Lojman ve Sosyal Tesis Malzeme Gideri							1.942,46		1.942,46	164.056,39	3.809,67	3.632,02	171.498,08	173.440,54
659 DİĞER GİDER ve ZARARLAR TOPLAMI						358.705,09	292.411,14		651.116,23	225.339,12	347.293,17	80.215,10	652.847,39	1.303.963,62
A- Kısa Vadeli Borçlanma Giderleri												9.771,16	9.771,16	9.771,16
660 KISA VADELİ BORÇLANMA GİDERLERİ												9.771,16	9.771,16	9.771,16
Çalışılmayan Kısım Giderleri														
A- Direkt İlk Madde ve Malzeme Gideri						6.039.939,16			6.039.939,16					6.039.939,16
B- Direkt İşçilik Gideri						7.172.774,68			7.172.774,68					7.172.774,68
C- Genel Üretim Gideri						130.065,32			130.065,32					130.065,32
ÇALIŞILMAYAN KISIM GİDİRLER TOPLAMI						13.342.779,16			13.342.779,16					13.342.779,16
689 - Diğer Olağan Dışı Gider ve Zararlar														
A- Doğal Afetler Sonucu Oluşan Zararlar										0,01			0,01	0,01
DİĞER OLAĞAN DIŞI GİDER ve ZARARLAR										0,01			0,01	0,01
MALİYETE GİRMİYEN GİDERLER TOPLAMI						29.094.849,89	1.162.197,35	3.187,75	29.404.402,91	228.948,15	387.868,22	93.075,55	709.891,92	30.114.294,83
MALİYET GİDERLER TOPLAMI	2.033.027.700,00	2.236.085.000,00			2.236.085.000,00	1.017.855.179,41	955.776.465,97	5.354.806,62	1.979.842.284,08	3.261.563,05	50.706.714,55	97.167.259,78	151.135.537,38	2.130.977.821,46

AKTİF	AYRINTISI	TÜMÜ	PASİF	AYRINTISI	TÜMÜ
1-DÖNEN VARLIKLAR		954.951.282,35	1-KISA VADE YABANCI KAY.		428.212.906,87
A-Hazır Değerler	9.545.316,28		A-Mali Borçlar	365.000.000,00	
Verilen Çekler(-)	7.031,59		B-Ticari Borçlar	3.156.379,28	
B-Menkul Kıymetler			C-Diğer Borçlar	16.127.659,89	
C-Ticari Alacaklar	229.054.673,90		D-Alınan Avanslar	12.524,67	
Şüp.Alacak.Karş(-)	1.106.237,82		E-Öd.Vergi ve Diğ. Yüküml.	29.764.164,25	
D-Diğer Alacaklar	3.592.528,38		F-Borç ve Gider Karş.	1.310.006,84	
Diğ. Şüp.Alacak.karş(-)	516.813,58		G-Gelecek Aylara Ait Gelir ve Gid.Tah.	12.122.303,08	
E-Stoklar	710.111.453,71		H-Diğ.Kısa Vad.Yab.Kay	719.868,86	
Stok Değ.Düş.Karş(-)			K-Diğ.Kısa Vad.Yab.Kay (-)		
F-Gelecek Aylara Ait Gid. ve Gelir Tah.	2.596.981,55		KISA VAD.YABANCI KAYNAK.	428.212.906,87	
G-Diğer Dön.Varl.	1.680.411,52		II-UZUN VADE YABANCI KAY		40.050.763,34
Diğer Dön.Karş(-)			A-Mali Borçlar		
DÖNEN VAR.TOPLAM	954.951.282,35		B-Ticari Borçlar		
II-DURAN VARLIKLAR		112.547.830,30	C-Diğer Borçlar		
A-Ticari Alacaklar	1.090.170,09		D-Alınan Avans		
Şüp.Tic.Alac.Karş(-)			E-Borç ve Gider Karş.	40.049.068,42	
B-Diğ.Alacaklar			F-Gelecek Yıllara Ait Gid. Gelir ve Gider Tah.	1.694,92	
Diğ. Şüp.Alacak.karş(-)			G-Diğ.Uzun Vad.Yabancı Kay		
C-Mali Duran Varlıklar	644.670,00		UZUN VADE YBC KAY TOPLAMI	40.050.763,34	
Mali Duran Var.Karş(-)			III-ÖZ KAYNAKLAR		599.235.442,44
D-Maddi Duran Varlık	437.017.684,51		A- Sermaye	915.000.000,00	
Birikmiş Amort.(-)	331.839.614,64		Ödenmemiş Ser(-)	200.587.000,00	
E-Mad.Olm.Dur.Var.	10.045.029,56		B-SermayeYedekleri		
Birikmiş Amortismanı(-)	4.473.048,48		C-Kar Yedekleri	124.634.394,73	
F-Özel Tük.Tab.Varl.			D-Geçmiş Yıllar Karları		
Birikmiş Tükenme Payı (-)			E-Geçmiş Yıl Zarar(-)	165.255.057,91	
G-Gelecek Yıl.Ait Gid.Gelirler	62.939,26		F-Dönem Karı		
H-Diğer Duran Varlıklar			G-Dönem Zararı(-)	74.556.894,38	
DURAN VARLIKLAR TOPLAMI	112.547.830,30		ÖZ KAYNAKLAR TOPLAMI	599.235.442,44	
AKTİF(VARLIK)TOPLAMI	1.067.499.112,65	1.067.499.112,65	PASİF(KAYNAK)TOPLAMI	1.067.499.112,65	1.067.499.112,65
NAZIM HESAPLAR	222.446.876,78	222.446.876,78	NAZIM HESAPLAR	222.446.876,78	222.446.876,78
GENEL TOPLAM	1.289.945.989,43	1.289.945.989,43	GENEL TOPLAM	1.289.945.989,43	1.289.945.989,43

AKTİF	ÖNCEKİ DÖNEM (2010)		CARİ DÖNEM (2011)		PASİF	ÖNCEKİ DÖNEM (2010)		CARİ DÖNEM (2011)	
I-DÖNEN VARLIKLAR		855.644.220,00		954.951.282,35	I-KISA VADE YABANCI KAY.		375.496.482,13		428.212.906,87
A-Hazır Değerler	17.901.883,76		9.545.316,28		A-Mali Borçlar	219.100.000,00		365.000.000,00	
Verilen Çekler(-)	3.828,70		7.031,59		B-Ticari Borçlar	108.011.034,29		3.156.379,28	
B-Menkul Kıymetler					C-Diğer Borçlar	13.889.425,98		16.127.659,89	
C-Ticari Alacaklar	311.462.013,15		229.054.673,90		D-Alınan Avanslar	7.636,41		12.524,67	
Şüp.Alacak.Karş(-)	1.106.237,82		1.106.237,82		E-Öd.Vergi ve Diğ. Yüküml.	23.047.844,72		29.764.164,25	
D-Diğer Alacaklar	4.323.133,89		3.592.528,38		F-Borç ve Gider Karş.	1.268.203,79		1.310.006,84	
Diğ. Şüp.Alacak.karş(-)	535.357,96		516.813,58		G-Gelecek Aylara Ait	9.759.327,17		12.122.303,08	
E-Stoklar	520.762.883,08		710.111.453,71		Gelir ve Gid.Tah.				
Stok Değ.Düş.Karş(-)					H-Diğ.Kısa Vad.Yab.Kay	413.009,77		719.868,86	
F-Gelecek Aylara Ait Gid. ve Gelir Tah.	1.944.149,38		2.596.981,55		K-Diğ.Kısa Vad.Yab.Kay (-)				
G-Diğer Dön.Varl.	895.581,22		1.680.411,52		KISA VAD.YABANCI KAYNAK.	375.496.482,13		428.212.906,87	
Diğer Dön.Karş(-)					II-UZUN VADE YABANCI KAY		38.010.652,75		40.050.763,34
DÖNEN VAR.TOPLAM	855.644.220,00		954.951.282,35		A-Mali Borçlar				
II-DURAN VARLIKLAR		111.655.251,70		112.547.830,30	B-Ticari Borçlar				
A-Ticari Alacaklar	242.589,86		1.090.170,09		C-Diğer Borçlar				
Şüp.Tic.Alac.Karş(-)					D-Alınan Avans				
B-Diğ.Alacaklar					E-Borç ve Gider Karş.	38.010.652,75		40.049.068,42	
Diğ. Şüp.Alacak.karş(-)					F-Gelecek Aylara Ait Gid.			1.694,92	
C-Mali Duran Varlıklar	644.670,00		644.670,00		Gelir ve Gider Tah.				
Mali Duran Var.Karş(-)					G-Diğ.Uzun Vad.Yabancı Kay				
D-Maddi Duran Varlık	435.174.045,15		437.017.684,51		UZUN VADE YBC KAY TOPLAMI	38.010.652,75		40.050.763,34	
Birikmiş Amort.(-)	328.822.161,51		331.839.614,64		III-ÖZ KAYNAKLAR		553.792.336,82		599.235.442,44
E-Mad.Olm.Dur.Var.	7.234.792,48		10.045.029,56		A-Sermaye	594.413.000,00		915.000.000,00	
Birikmiş Amortisman(-)	2.847.673,32		4.473.048,48		Ödenmemiş Ser(-)			200.587.000,00	
F-Özel Tük.Tab.Varl.					B-Sermaye Yedekleri				
Birikmiş Tükenme Payı (-)					C-Kar Yedekleri	124.634.394,73		124.634.394,73	
G-Gelecek Yıl.Ait Gid.Gelirler	28.989,04		62.939,26		D-Geçmiş Yıllar Karları				
H-Diğer Duran Varlıklar					E-Geçmiş Yıl Zarar(-)	138.263.851,83		165.255.057,91	
					F-Dönem Karı				
					G-Dönem Zararı(-)	26.991.206,08		74.556.894,38	
DURAN VARLIKLAR TOP	111.655.251,70		112.547.830,30		ÖZ KAYNAKLAR TOPLAMI	553.792.336,82		599.235.442,44	
AKTİF(VARLIK)TOPLAM	967.299.471,70	967.299.471,70	1.067.499.112,65	1.067.499.112,65	PASİF(KAYNAK)TOPLAMI	967.299.471,70	967.299.471,70	1.067.499.112,65	1.067.499.112,65
NAZİM HESAPLAR	276.453.879,36	276.453.879,36	222.446.876,78	222.446.876,78	NAZİM HESAPLAR	276.453.879,36	276.453.879,36	222.446.876,78	222.446.876,78
GENEL TOPLAM	1.243.753.351,06	1.243.753.351,06	1.289.945.989,43	1.289.945.989,43	GENEL TOPLAM	1.243.753.351,06	1.243.753.351,06	1.289.945.989,43	1.289.945.989,43

95
KAR ve ZARAR
(GELİR TABLOSU)

GELİR VE GİDERLER		TUTAR (YTL)
60	BRÜT SATIŞLAR	1.025.388.518,04
600	1-Yurt İçi Satışlar	1.010.273.974,82
601	2-Yurt Dışı Satışlar	15.114.543,22
602	3-Diğer Gelirler (Görev Zararı)	
61	SATIŞ İNDİRİMLERİ (-)	
610	1-Satışdan İadeler (-)	
611	2-Satış İskontoları (-)	
612	3-Diğer İndirimler (-)	
	NET SATIŞLAR	1.025.388.518,04
62	SATIŞLARIN MALİYETİ (-)	927.136.305,00
620	1-Satılan Mamüller Maliyeti (-)	906.613.870,79
621	2-Satılan Ticari Mallar Maliyeti (-)	
622	3-Satılan Hizmet Maliyeti (-)	
623	4-Diğer Satışların Maliyeti (-)	
624	5-Yurt Dışı Satışlar Maliyeti (-)	20.522.434,21
	BRÜT SATIŞ KARI	98.252.213,04
63	FAALİYET GİDERLERİ(-)	125.179.513,41
630	1-Araştırma ve Geliştirme Gideri (-)	3.261.563,06
631	2-Pazarlama Satış ve Dağıtım Gid.(-)	97.167.258,08
632	3-Genel Yönetim Giderleri (-)	24.750.692,27
	FAALİYET KARI	-26.927.300,37
64	DİĞER FAALİYET.OLAĞAN GELİR VE KÂRLAR	4.888.382,31
640	1-İştiraklerden Temettü Gelirleri	
641	2-Bağlı Ortaklıklardan Temettü Gelirleri	
642	3-Faiz Gelirleri	861.784,14
643	4-Komisyon Gelirleri	
644	5-Konusu Kalmayan Karşılıklar	1.233.253,99
645	6-Menkul Kıymet Satış Karları	
646	7-Kombiyo Karları	127.712,29
647	8-Reeskont Faiz Gelirleri	
648	7-Enflasyon düzeltme karları	
649	8-Faaliyetle İlgili Diğ.Olağan Gelir ve Karlar	2.665.631,89
65	DİĞER FAAL.OLAĞAN GİDER VE ZARARLAR (-)	7.409.215,81
653	1-Komisyon Giderleri (-)	
654	2-Karşılık Giderleri (-)	103.717,16
655	3-Menkul Kıymet Satış Zararları (-)	
656	4-Kombiyo Zararları (-)	26.973,44
657	5-Reeskont Faiz Giderleri (-)	
658	6-Enflasyon Düzeltmesi Zararları (-)	
659	7-Diğer Gider Ve Zararlar (-)	7.278.525,21
66	FİNANSMAN GİDERLERİ (-)	25.965.793,44
660	1-Kısa Vadeli Borçlanma Giderleri	25.965.793,44
661	2-Uzun Vadeli Borçlanma Giderleri	
	OLAĞAN KÂR (+)	-55.413.927,31
67	OLAĞANDIŞI GELİR VE KÂRLAR	16.703.268,58
671	1-Önceki Dönem Gelir ve Karlar	723.215,57
679	2-Diğer Olağandışı Gelir ve Karlar	15.980.053,01
68	OLAĞANDIŞI GİDER VE ZARARLAR (-)	35.846.235,65
680	1-Çalışmayan Kısım Gider ve Zararları (-)	13.342.779,16
681	2-Önceki Dönem Gider ve Zararları (-)	21.975.850,44
689	3-Diğer Olağandışı Gider ve Zararlar (-)	527.606,05
	DÖNEM KARI Veya ZARARI	-74.556.894,38
	K-DÖNEM KARI VERGİ ve DİĞER YASAL YÜKÜMLÜLÜK KARŞILIKLARI (-)	
	DÖNEM NET KARI Veya ZARARI	-74.556.894,38

ÇAY İŞLETMELERİ GENEL MÜDÜRLÜĞÜ 2011 YILI BİLANÇOSU

GELİR VE GİDERLER		Önceki Dönem (2010 Yılı)	Cari Dönem (2011 Yılı)	Fark
		TL	TL	TL
60	BRÜT SATIŞLAR	1.173.076.149,80	1.025.388.518,04	-147.687.631,76
600	1-Yurt İçi Satışlar	1.162.354.667,12	1.010.273.974,82	(152.080.692,30)
601	2-Yurt Dışı Satışlar	10.721.482,68	15.114.543,22	4.393.060,54
602	3-Diğer Gelirler (Görev Zararı)			
61	SATIŞ İNDİRİMLERİ (-)			
610	1-Satışdan İadeler (-)			
611	2-Satış İskontoları (-)			
612	3-Diğer İndirimler (-)			
	NET SATIŞLAR	1.173.076.149,80	1.025.388.518,04	-147.687.631,76
62	SATIŞLARIN MALİYETİ (-)	1.017.074.767,59	927.136.305,00	-89.938.462,59
620	1-Satılan Mamüller Maliyeti (-)	1.001.397.732,55	906.613.870,79	(94.783.861,76)
621	2-Satılan Ticari Mallar Maliyeti (-)			
622	3-Satılan Hizmet Maliyeti (-)			
623	4-Diğer Satışların Maliyeti (-)			
624	5-Yurt Dışı Satışlar (-)	15.677.035,04	20.522.434,21	4.845.399,17
	BRÜT SATIŞ KARI	156.001.382,21	98.252.213,04	-57.749.169,17
63	FAALİYET GİDERLERİ(-)	133.132.335,57	125.179.513,41	-7.952.822,16
630	1-Araştırma ve Geliştirme Gideri (-)	3.112.983,36	3.261.563,06	148.579,70
631	2-Pazarlama Satış ve Dağıtım Gid.(-)	107.101.157,25	97.167.258,08	(9.933.899,17)
632	3-Genel Yönetim Giderleri (-)	22.918.194,96	24.750.692,27	1.832.497,31
	FAALİYET KARI	22.869.046,64	-26.927.300,37	-49.796.347,01
64	DİĞER FAALİYET.OLAĞAN GELİR VE KÂRLAR	17.876.364,30	4.888.382,31	(12.987.981,99)
640	1-İştiraklerden Temettü Gelirleri			
641	2-Bağlı Ortaklıklardan Temettü Gelirleri			
642	3-Faiz Gelirleri	14.466.880,74	861.784,14	(13.605.096,60)
643	4-Komisyon Gelirleri			
644	5-Konusu Kalmayan Karşılıklar	1.046.756,64	1.233.253,99	186.497,35
645	6-Menkul Kıymet Satış Karları			
646	7-Kombiyo Karları	143.776,65	127.712,29	(16.064,36)
647	8-Reeskont Faiz Gelirleri			
648	7-Enflasyon düzeltme karları			
649	8-Faaliyetle İlgili Diğ.Olağan Gelir ve Karlar	2.218.950,27	2.665.631,89	446.681,62
65	DİĞER FAAL.OLAĞAN GİDER VE ZARARLAR (-)	23.875.058,90	7.409.215,81	-16.465.843,09
653	1-Komisyon Giderleri (-)			
654	2-Karşılık Giderleri (-)	16.566.319,70	103.717,16	(16.462.602,54)
655	3-Menkul Kıymet Satış Zararları (-)			
656	4-Kombiyo Zararları (-)	39.598,08	26.973,44	(12.624,64)
657	5-Reeskont Faiz Giderleri (-)			
658	6-Enflasyon Düzeltmesi Zararları (-)			
659	7-Diğer Gider Ve Zararlar (-)	7.269.141,12	7.278.525,21	9.384,09
66	FİNANSMAN GİDERLERİ (-)	8.310.605,72	25.965.793,44	17.655.187,72
660	1-Kısa Vadeli Borçlanma Giderleri	8.310.605,72	25.965.793,44	17.655.187,72
661	2-Uzun Vadeli Borçlanma Giderleri			
	OLAĞAN KÂR (+)	8.559.746,32	-55.413.927,31	(63.973.673,63)
67	OLAĞANDIŞI GELİR VE KÂRLAR	5.922.645,00	16.703.268,58	10.780.623,58
671	1-Önceki Dönem Gelir ve Karlar	3.377.665,94	723.215,57	(2.654.450,37)
679	2-Diğer Olağandıışı Gelir ve Karlar	2.544.979,06	15.980.053,01	13.435.073,95
68	OLAĞANDIŞI GİDER VE ZARARLAR (-)	41.473.597,40	35.846.235,65	-5.627.361,75
680	1-Çalışmayan Kısım Gider ve Zararları (-)	17.674.773,95	13.342.779,16	(4.331.994,79)
681	2-Önceki Dönem Gider ve Zararları (-)	21.189.242,59	21.975.850,44	786.607,85
689	3-Diğer Olağandıışı Gider ve Zararlar (-)	2.609.580,86	527.606,05	(2.081.974,81)
	DÖNEM KARI Veya ZARARI	-26.991.206,08	-74.556.894,38	-101.548.100,46
	K-DÖNEM KARI VERGİ ve DİĞER YASAL YÜKÜMLÜLÜK KARŞILIKLARI (-)			
	DÖNEM NET KARI Veya ZARARI	-26.991.206,08	-74.556.894,38	-101.548.100,46

Çay İşletmeleri Genel Müdürlüğü (ÇAY-KUR)

2011 Yılı Gelir Tablosu

Gelir ve Giderler	Önceki Dönem (2010 Yılı)		Cari Dönem (2011 Yılı)	
	TL		TL	
A- BRÜT SATIŞLAR	1.173.076.150		1.025.388.518	
B- SATIŞ İNDİRİMLERİ				
C- NET SATIŞLAR	1.173.076.150		1.025.388.518	
D- SATIŞLARIN MALİYETİ	1.017.074.768		927.136.305	
BRÜT SATIŞ KÂRI		156.001.382		98.252.213
E- FAALİYET GİDERLERİ (-)	133.132.336		125.179.513	
FAALİYET KÂRI VEYA ZARARI		22.869.047		-26.927.300
F- DİĞ.FAAL.OLAĞ.GELİR ve KÂRLAR	17.876.364		4.888.382	
G-DİĞ.FAAL.OLAĞ.GİDER ve ZARARLAR(-)	23.875.059		7.409.216	
H- FİNANSMAN GİDERLERİ (-)	8.310.606		25.965.793,00	
OLAĞAN KÂR VEYA ZARAR		8.559.746		-55.413.927
İ- OLAĞANDIŞI GELİR VE KÂRLAR	5.922.645		16.703.269	
J- OLAĞANDIŞI GİDER VE ZARAR (-)	41.473.597		35.846.236	
DÖNEM KÂRI VE ZARARI		-26.991.206		-74.556.894
K- DÖNEM KÂRI VERGİ VE DİĞER YASAL YÜKÜM. KARŞ.(-)				
DÖNEM NET KÂRI VEYA ZARARI		-26.991.206		-74.556.894

EKLER :

<i>-2011 Yılı Bilanço Aktif (Varlıklar) Dönen Varlıklar</i>	<i>99</i>
<i>-2011 Yılı Bilanço Aktif (Varlıklar) Duran Varlıklar</i>	<i>100</i>
<i>-2011 Yılı Bilanço Pasif (Kaynaklar)</i>	
<i> Kısa vadeli yabancı kaynaklar</i>	<i>101</i>
<i>-2011 Yılı Bilanço Pasif (Kaynaklar)</i>	
<i> Uzun vadeli yabancı kaynaklar</i>	<i>102</i>
<i>- Nakit Akım Tablosu</i>	<i>103</i>
<i>- Fon Akım Tablosu</i>	<i>104</i>
<i>-Kuruluşumuzun G.S.M.H. 'ya katkısı</i>	<i>105</i>
<i>- Vergiler</i>	<i>106</i>
<i>- Mal ve Hizmet Satışları Tablosu</i>	<i>107</i>
<i>- Dahili Sigorta</i>	<i>108</i>
<i>- Çalışılmayan Kısım Gideri Ayrıntısı Tablosu</i>	<i>109</i>
<i>- Lojman Durumu</i>	<i>110</i>
<i>- İz Bedelli kayıtlar</i>	<i>111</i>
<i>- Bilanço Dip Notları</i>	<i>112</i>
<i> Gelir Tablosu Dip Notları</i>	<i>113</i>
<i>- Birim Satış Maliyeti</i>	<i>114</i>
<i>- Çaysan A.Ş. ' nin Bilanço Aktif</i>	<i>115</i>
<i>- Çaysan A.Ş. ' nin Bilanço Pasif</i>	<i>116</i>
<i>- Çaysan A.Ş. ' nin Gelir Tablosu</i>	<i>117</i>
<i>- Yıllar İtibarı ile Destekleme Primi</i>	
<i> Budama Tazminatı ve Budama Masrafı</i>	<i>118</i>

Çay İşletmeleri Genel Müdürlüğü (ÇAY-KUR)
2011 yılı bilançosu

Aktif (Varlıklar)	Önceki dönem TL		Cari dönem TL	
	Ayrıntısı		Ayrıntısı	Tümü
I-Dönen varlıklar :				
A-Hazır değerler		17.901.883,76		9.545.316,28
1-Kasa	299.921,02		11.384,26	
2-Alınan çekler				
3-Bankalar	17.601.962,74		9.526.797,52	
4-Verilen çekler ve ödeme emirleri (-)		3.828,70		7.031,59
5-Diğer hazır değerler			7.134,50	
B-Menkul kıymetler				
1-Hisse senetleri				
2-Özel kesim tahvil, senet ve bonoları				
3-Kamu kesimi tahvil, senet ve bonoları				
4-Diğer menkul kıymetler				
5-Menkul kıymetler değer düşüklüğü karşılığı (-)				
C-Ticari alacaklar		311.462.013,15		229.054.673,90
1-Alıcılar	297.802.806,08		225.777.506,69	
2-Alacak senetleri				
3-Alacak senetleri reeskontu (-)				
4-Kazanılmamış finansal kiralama faiz gelirleri (-)				
5-Verilen depozito ve teminatlar				
6-Diğer ticari alacaklar	12.552.969,25		2.170.929,39	
7-Şüpheli ticari alacaklar	1.106.237,82		1.106.237,82	
8-Şüpheli ticari alacaklar karşılığı (-)		1.106.237,82		1.106.237,82
D-Diğer alacaklar		4.323.133,89		3.592.528,38
1-Ortaklardan alacaklar				
2-İştiraklerden alacaklar				
3-Bağlı ortaklıklardan alacaklar				
4-Personelden alacaklar	64.160,93		41.945,60	
5-Diğer çeşitli alacaklar	3.723.615,00		3.033.769,20	
6-Diğer alacak senetleri reeskontu (-)				
7-Şüpheli diğer alacaklar	535.357,96		516.813,58	
8-Şüpheli diğer alacaklar karşılığı (-)		535.357,96		516.813,58
E-Stoklar		520.762.883,08		710.111.453,71
1-İlk madde ve malzeme	15.293.269,54		29.002.548,44	
2-Yarı mamuller	124.279,51		98.792,71	
3-Mamuller	505.343.668,06		681.010.112,56	
4-Ticari mallar				
5-Diğer stoklar	1.665,97			
6-Stok değer düşüklüğü karşılığı (-)				
7-Verilen sipariş avansları				
F-Yıllara yaygın inşaat ve onarım maliyetleri				
1-Yıllara yaygın inşaat ve onarım maliyetleri				
2-Yıllara yaygın inşaat enflasyon düzeltme hesabı				
3-Taşeronlara verilen avanslar				
G-Gelecek aylara ait giderler ve gelir tahakkukları		1.944.149,38		2.596.981,55
1-Gelecek aylara ait giderler	1.944.149,38		2.596.981,55	
2-Gelir tahakkukları				
H-Diğer dönen varlıklar		895.581,22		1.680.411,52
1-Devreden KDV				
2-İndirilecek KDV			0,00	
3-Diğer KDV	413.009,77		616.298,23	
4-Peşin ödenen vergiler ve fonlar				
5-İş avansları	554,88		1.227,44	
6-Personel avansları	12.975,98		16.299,83	
7-Sayım ve tesellüm noksanları	469.040,59		1.046.586,02	
8-Diğer çeşitli dönen varlıklar				
9-Diğer çeşitli dönen varlıklar karşılığı (-)				
Dönen varlıklar toplamı		855.644.220,00		954.951.282,35

Çay İşletmeleri Genel Müdürlüğü (ÇAY-KUR)
2011 yılı bilançosu

Aktif (Varlıklar)	Önceki dönem TL		Cari dönem TL	
	Ayrıntısı	Tümü	Ayrıntısı	Tümü
II-Duran varlıklar:				
A-Ticari alacaklar:		242.589,86		1.090.170,09
1-Alıcılar				
2-Alacak senetleri				
3-Alacak senetleri reeskontu (-)				
4-Kazanılmamış finansal kiralama faiz gelirleri (-)				
5-Verilen depozito ve teminat	242.589,86		1.090.170,09	
6-Şüpheli ticari alacaklar karşılığı (-)				
B-Diğer alacaklar:				
1-Ortaklardan alacaklar				
2-İştiraklerden alacaklar				
3-Bağlı ortaklıklardan alacaklar				
4-Personelden alacaklar				
5-Diğer çeşitli alacaklar				
6-Diğer alacak senetleri reeskontu (-)				
7-Şüpheli diğer alacaklar karşılığı (-)				
C-Mali duran varlıklar		644.670,00		644.670,00
1-Bağlı menkul kıymetler				
2-Bağlı menkul kıymetler değer düşüklüğü karşılığı (-)				
3-İştirakler	644.670,00		644.670,00	
4-İştiraklere sermaye taahhütleri (-)				
5-İştirakler sermaye payları değer düşüklüğü karşılığı (-)				
6-Bağlı ortaklıklar (konsolide dışı)				
7-Bağlı ortaklıklara sermaye taahhütleri (-)				
8-Bağlı ortaklıklar sermaye payları değer düşüklüğü karşılığı(-)				
D-Maddi duran varlıklar		435.174.045,15		437.017.684,51
1-Arazi ve arsalar	346.614,27		346.614,27	
2-Yer altı ve yer üstü düzenleri	19.852.901,13		19.067.154,16	
3-Binalar	176.971.817,90		178.028.093,60	
4-Tesis, makine ve cihazlar	219.982.033,99		218.802.035,42	
5-Taşıtlar	3.302.674,90		3.442.439,42	
6-Demirbaşlar	13.901.178,89		14.770.967,59	
7-Diğer maddi duran varlıklar	251.481,76		265.061,86	
8-Birikmiş amortismanlar (-)		328.822.161,51		331.839.614,64
9-Yapılmakta olan yatırımlar	565.342,31		832.863,67	
10-Verilen avanslar			1.462.454,52	
E-Maddi olmayan duran varlıklar		7.234.792,48		10.045.029,56
1-Haklar	1.595.088,52		1.595.088,52	
2-Şerefiye				
3-Kuruluş ve örgütlenme giderleri				
4-Araştırma ve geliştirme giderleri				
5-Özel maliyetler	3.493.170,12		6.163.617,88	
6-Diğer maddi olmayan duran varlıklar	2.146.533,84		2.286.323,16	
7-Birikmiş amortismanlar (-)		2.847.673,32		4.473.048,48
8-Verilen avanslar				
F-Özel tükenmeye tabi varlıklar				
1-Arama giderleri				
2-Hazırlık ve geliştirme giderleri				
3-Diğer özel tükenmeye tabi varlıklar				
4-Birikmiş tükenme payları (-)				
5-Verilen avanslar				
G-Gelecek yıllara ait giderler ve gelir tahakkukları		28.989,04		62.939,26
1-Gelecek yıllara ait giderler	28.989,04		62.939,26	
2-Gelir tahakkukları				
H-Diğer duran varlıklar				
1-Gelecek yıllarda indirilecek KDV				
2-Diğer KDV				
3-Peşin ödenen vergiler ve fonlar				
4-Diğer çeşitli duran varlıklar				
Duran varlıklar toplamı	111.655.251,70			112.547.830,30
Aktif (Varlıklar toplamı)	967.299.471,70			1.067.499.112,65

Çay İşletmeleri Genel Müdürlüğü (ÇAY-KUR)
2010 yılı bilançosu

Pasif (Kaynaklar)	Önceki dönem TL		Cari dönem TL	
	Ayrıntısı	Tümü	Ayrıntısı	Tümü
I-Kısa vadeli yabancı kaynaklar				
A-Mali borçlar		219.100.000,00		365.000.000,00
1-Banka kredileri	219.100.000,00		365.000.000,00	
2-Finansal kiralama işlemlerinden borçlar				
3-Ertelenmiş finansal kiralama borçlanma maliyetleri (-)				
4-Uzun vadeli yabancı kredilerin anapara taksitleri ve faizleri				
5-Tahvil, anapara borç taksitleri ve faizleri				
6-Çıkarılmış bonolar ve senetler				
7-Çıkarılmış diğer menkul kıymetler				
8-Menkul kıymetler ihraç farkı (-)				
9-Diğer mali borçlar				
B-Ticari borçlar		108.011.034,29		3.156.379,28
1-Satıcılar	1.497.480,02		1.068.418,19	
2-Borç senetleri				
3-Borç senetleri reeskontu (-)				
4-Alınan depozito ve teminatlar	1.054.935,75		966.625,35	
5-Diğer ticari borçlar	105.458.618,52		1.121.335,74	
C-Diğer borçlar		13.889.425,98		16.127.659,89
1-Ortaklara borçlar				
2-İştiraklere borçlar				
3-Bağlı ortaklıklara borçlar				
4-Personele borçlar	70.784,25		35.711,42	
5-Diğer çeşitli borçlar	13.818.641,73		16.091.948,47	
6-Diğer borç senetleri reeskontu (-)				
D-Alınan avanslar	7.636,41	7.636,41	12.524,67	12.524,67
E-Yıllara yaygın inşaat ve onarım hak ediş bedelleri				
1-Yıllara yaygın inşaat ve onarım hak ediş bedelleri				
2-Yıllara yaygın inşaat enflasyon düzeltme hesabı				
F-Ödenecek vergi ve diğer yükümlülükler		23.047.844,72		29.764.164,25
1-Ödenecek vergi ve fonlar	18.828.985,12		11.750.260,81	
2-Ödenecek sosyal güvenlik kesintileri	3.763.347,48		3.383.981,33	
3-Vadesi geçmiş ertelenmiş veya taksitlendirilmiş vergi ve diğer yükümlülükler			14.595.872,90	
4-Diğer yükümlülükler	455.512,12		34.049,21	
G-Borç ve gider karşılıkları		1.268.203,79		1.310.006,84
1-Dönem kârı vergi ve diğer yasal yükümlülük karşılıkları				
2-Dönem kârı peşin ödenen vergi ve diğer yükümlülükleri (-)				
3-Kıdem tazminatı karşılığı	1.268.203,79		1.310.006,84	
4-Diğer borç ve gider karşılıkları				
H-Gelecek aylara ait gelirler ve gider tahakkukları		9.759.327,17		12.122.303,08
1-Gelecek aylara ait giderler	678.285,84		679.999,03	
2-Gider tahakkukları	9.081.041,33		11.442.304,05	
I-Diğer kısa vadeli yabancı kaynaklar		413.009,77		719.868,86
1-Hesaplanan KDV				
2-Diğer KDV	413.009,77		616.298,23	
3-Sayım ve tesellüm fazlaları			103.570,63	
4-Diğer çeşitli yabancı kaynaklar				
Kısa vadeli yabancı kaynaklar toplamı		375.496.482,13		428.212.906,87

Çay işletmeleri Genel Müdürlüğü(ÇAY-KUR)
2010 yılı bilançosu

Pasif (Kaynaklar)	Önceki dönem TL		Cari dönem TL	
	Ayrıntısı	Tümü	Ayrıntısı	Tümü
II-Uzun vadeli yabancı kaynaklar				
A-Mali borçlar				
1-Banka kredileri				
2-Finansal kiralama işlemlerinden borçlar				
3-Ertelenmiş finansal kiralama borçlanma maliyetleri (-)				
4-Çıkarılmış tahviller				
5-Çıkarılmış diğer menkul kıymetler				
6-Menkul kıymetler ihraç farkı (-)				
7-Diğer mali borçlar				
B-Ticari borçlar				
1-Satıcılar				
2-Borç senetleri				
3-Borç senetleri reeskontu (-)				
4-Alınan depozito ve teminatlar				
5-Diğer ticari borçlar				
C-Diğer borçlar				
1-Ortaklara borçlar				
2-İştiraklere borçlar				
3-Bağlı ortaklıklara borçlar				
4-Diğer çeşitli borçlar				
5-Diğer borç senetleri reeskontu (-)				
6-Kamuya olan ertelenmiş ve taksitlendirilmiş borçlar				
D-Alınan avanslar				
E-Borç ve gider karşılıkları		38.010.652,75		40.049.068,42
1-Kıdem tazminatı karşılıkları	16.732.460,25		15.508.669,92	
2-Diğer borç ve gider karşılıkları	21.278.192,50		24.540.398,50	
F-Gelecek yıllara ait gelirler ve gider tahakkukları				1.694,92
1-Gelecek yıllara ait gelirler			1.694,92	
2-Gider tahakkukları				
3-Negatif konsolidasyon şerefıyesi				
G-Diğer uzun vadeli yabancı kaynaklar				
1-Gelecek yıllar ertelenen veya terkin edilecek KDV				
2-Diğer uzun vadeli yabancı kaynaklar				
Uzun vadeli yabancı kaynak toplamı		38.010.652,75		40.050.763,34
Yabancı kaynaklar toplamı		413.507.134,88		468.263.670,21
III-Öz kaynaklar				
A-Ödenmiş sermaye		594.413.000,00		915.000.000,00
1-Sermaye	594.413.000,00		915.000.000,00	
2-Ödenmemiş sermaye (-)				200.587.000,00
3-Sermaye düzeltmesi olumlu farkları				
4-Sermaye düzeltmesi olumsuz farkları (-)				
B-Sermaye yedekleri				
1-Hisse senedi ihraç primleri				
2-Hisse senedi ihraç iptal kârları				
3-Diğer sermaye yedekleri				
C-Kâr yedekleri		124.634.394,73		124.634.394,73
1-Yasal yedekler	111.392.822,04		111.392.822,04	
2-Statü yedekleri				
3-Olağanüstü yedekler	13.241.572,69		13.241.572,69	
4-Diğer kâr yedekleri				
5-Özel fonlar				
D-Geçmiş yıllar kârları				
E-Geçmiş yıllar zararları (-)		138.263.851,83		165.255.057,91
F-Dönem net kârı (zararı)		26.991.206,08		74.556.894,38
1-Teşebbüsün net kârı (zararı)				
2-Azınlık payları net kârı (zararı)				
Öz kaynaklar toplamı		553.792.336,82		599.235.442,44
IV-Azınlık payları				
Pasif (Kaynaklar) toplamı		967.299.471,70		1.067.499.112,65

Nakit Akım Tablosu

Nakit kaynakları ve kullanım yerleri	Cari Dönem TL
A-Dönem Başı Nakit Mevcudu	11.721.920
B-Dönem içi nakit girişleri	2.470.079.589
1-Satışlardan elde edilen nakit :	1.107.795.857
a)Net Satışlar	1.025.388.518
b)Ticari alacaklardaki azalış	82.407.339
c)Ticari alacaklardaki artışlar (-)	
d)Alınan avanslarda azalış (-)	
2-Diğer faal.olağan gel.kar.dol.sağ.nakit	4.888.382
3-Olağandışı gelir ve karlardan sağ.nakit	16.703.269
4-Kısa vadeli yabancı kay.artışl.sağ.nakit	1.009.894.000
(Alımlarla ilgili olmayan)	
a)Menkul kıymet ihraçlarından	
b)Alınan krediler	1.009.894.000
c)Diğer artışlar	
5-Uzun vadeli yabancı kay.artışl.sağ.nakit	
(Alımlarla ilgili olmayan)	
a)Menkul kıymet ihraçlarından	
b)Alınan krediler	
c)Diğer artışlar	
6-Sermaye artışlarından sağlanan nakit	320.587.000
7-Hisse senedi ihraç primlerinden sağ.nakit	
8-Diğer Nakit girişleri	330.798.081
C-Dönem içi nakit çıkışları	2.472.256.193
1-Maliyetlerden kaynaklanan nakit çıkışları	1.213.638.873
a)Satışların Maliyeti	927.136.305
b)Stoklardaki Artışlar	189.348.571
c)Ticari borcl.(alımlardan kaynaklanan) azalış	104.854.655
d)Ticari borcl.(alımlardan kaynaklanan) artış (-)	
e)Amortisman ve nakit çıkış gerektirmeyen gider (-)	7.700.658
f)Stoklardaki Azalışlar	84.294.305
2-Faaliyet Giderlerine İlişkin nakit çıkışları :	120.581.322
a)Araştırma ve geliştirme giderleri	3.261.563
b)Pazarlama satış ve dağıtım giderleri	97.167.258
c)Genel yönetim giderleri	24.750.692
d)Amortisman ve nakit çıkış gerek.diğer gider (-)	4.598.191
3-Diğer faal.olağan gid.zar.ilişkin nakit çıkışı	7.409.216
a)Diğer faaliyetlerle ilgili olağan gider ve zararl.	7.409.216
e)Amortisman ve nakit çıkış gerek.diğer gid.zar.	
4-Finansman giderlerinden dolayı nakit çıkışları	25.965.793
5-Olağandışı gid.ve zararl.dolayı nakit çıkışı :	35.846.236
a)Olağandışı gider ve zararlar	35.846.236
b)Amortisman ve nakit çıkışı gerek.diğ.gid.ve zar.(-)	
6-Duran varlık yatırımlarına iliş.nakit çıkışı	8.434.024
7-Kısa Vadeli yab.kay.ödeme.(Alımlarla ilg.olmayan)	863.994.000
a)Menkul kıymetler anapara ödemeleri	
b)Alınan krediler anapara ödemeleri	863.994.000
b)Diğer ödemeler	
8-Uzun Vadeli yab.kay.ödeme.(Alımlarla ilg.olmayan)	
a)Menkul kıymetler anapara ödemeleri	
b)Alınan krediler anapara ödemeleri	
c)Diğer ödemeler	
9-Ödenen vergi ve benzerleri	196.386.729
10-Ödenen temettüleri	
11-Diğer nakit çıkışları	
D-Dönem sonu nakit mevcudu (A+B-C)	9.545.316
E-Nakit Artışı (B-C)	(2.176.604)

Fon Akım Tablosu

Fon Kaynak ve Kullanımları	Cari Dönem TL
A-Fon Kaynakları:	219.640.814
1-Faaliyetten Sağlanan Kaynaklar	6.054.714
a) Olağan Kar	
b) Amortismanlar (+)	8.907.979
c) Fon Çıkışı Gerektirmeyen Diğer Giderler (+)	103.717
d) Fon Girişi Sağlamayan Gelirler (-)	(2.956.982)
2-Olağan Dışı Faaliyetlerden Sağlanan Kaynaklar	160.911.478
a) Olağandışı Kar	16.703.269
b) Fon Çıkışı Gerektirmeyen Diğer Giderler (+)	144.208.209
c) Fon Girişi Sağlamayan Gelirler	
3-Dönen Varlıklar Tutarındaki Azalışlar	
4-Duran Varlıklar Tutarındaki Azalışlar	
5-Kısa Vadeli Yabancı Kaynaklardaki Artışlar (Borç ve Gider Karşılıklarını Kapsamaz)	52.674.622
6-Uzun Vadeli Yabancı Kaynaklardaki Artışlar (Borç ve Gider Karşılıklarını Kapsamaz)	1.695
7-Sermaye Artırımı (Nakit karş.veya dışardan get.diğ.varlıklar)	
8-Hisse Senetleri İhraç Primleri	
B-Fon Kullanımları	219.640.814
1-Faaliyetlerle İlgili Kullanımlar	83.594.938
a) Olağan Zarar	74.556.894
b) Amortismanlar (+)	9.038.044
c) Fon Çıkışı Gerektirmeyen Diğer Giderler (+)	
d) Fon Girişi Sağlamayan Gelirler (-)	
2-Olağan Dışı Faaliyetlerden Sağlanan Kullanımlar	35.846.236
a) Olağandışı Zarar	35.846.236
b) Fon Çıkışı Gerektirmeyen Giderler (+)	
c) Fon Girişi Sağlamayan Gelirler (-)	
3-Ödenen Vergi ve Benzerleri (Bir Önceki Dönem Karından Ödenen)	
4-Ödenen Temettüleri	
a) Bir Önceki Dönem Karından Ödenen	
b) Yedeklere Dağıtılan	
5-Dönen Varlıklar Tutarındaki Artışlar	99.307.062
6-Duran Varlıklar Tutarındaki Artışlar (Yeniden değerlemeyi Kapsamaz)	892.578
7-Kısa Vadeli Yabancı Kaynaklardaki Azalışlar	
8-Uzun Vadeli Yabancı Kaynaklardaki Azalışlar	
9-Sermayedeki Azalışlar	

**Kuruluşun Gayri Safi Milli Hasıla (GSMH)'ya Katkısı
(Gelir Yoluyla)**

Firma ölçeğinde katma değerin oluşumu	Sıra No	BİN TL
A- POZİTİF ETKİLER		
- Personel Giderleri (Yevmiyeler Dahil)	1	338.529
- Verilen Faizler (Yurt İçi)	2	25.966
- Verilen Bina ,Arazi ve Vasıta Kiraları	3	798
- Karşılık Giderleri	4	104
- Mevzuat Gereği Katılma Payları	5	1
- Dernek ve Benzeri Yerlere Bağışlar	6	
- Geçmiş yıllara Ait Gider ve Zararlar	7	1.348
- İç Sigorta Fonu Gideri	8	3.289
- Amortismanlar ve Tükenme Payları	9	9.038
- Dış Aleme Ödenen Giderler	10	
- Diğer Pozitif Etkiler	11	
- Dönem Karı	12	
TOPLAM (A)	13	379.073
B- NEGATİF ETKİLER		
- Alınan Faizler (Yurt İçi)	14	862
- Alınan Bina ve Arazi Kiraları	15	
- Karşılıklardan Kullanılmayan Kısım	16	1.233
- Geçmiş yıllara Ait Gelir ve Karlar	17	723
- Bağlı Ort.ve İştiraklerden Alınan Kar Payları	18	
- İç Sigorta Fonundan Yapılan Tahsilat	19	
- Dış Alemden Sağlanan Gelirler	20	
- Diğer Negatif Etkiler	21	
- Dönem Zararı	22	74.557
TOPLAM (B)	23	77.375
Üretici fiyatlarıyla Gayri Safi Yurt içi Hasıla (GSYİH)'ya katkı (A - B)	24	301.698
- Sübvansiyonlar (-)	25	
- Hazine Yardımları (-)	26	
- Diğer Yardım ve Bağışlar	27	
- Vergi İadeleri (-)	28	
- Tüketicilere Yansıtılan Vergi ve Fonlar	29	55.145
Alıcı fiyatlarıyla Gayri Safi Yurt içi Hasıla (GSYİH)'ya katkı (24+29-26)	30	356.843
- Dış Aleme Ödenen Giderler (-)	31	
- Dış Alemden Sağlanan Gelirler	32	
Alıcı fiyatlarıyla Gayri Safi Milli Hasıla (GSMH)'ya katkı	33	356.843

106
KANUNİ YÜKÜMLÜLÜKLER

ÖDENECEK VERGİ VE DİĞER YÜKÜMLÜLÜKLER		2010'DAN DEVREDEDEN	2011 KESİN		
			TAHAKKUK	ÖDENEN	DEVREDEDEN
360	ÖDENECEK VERGİ VE FONLAR	18.828.985,12	91.587.031,76	98.665.756,07	11.750.260,81
360.03.01.01	Personel Gelir Vergisi	2.210.915,86	36.497.758,86	36.415.540,17	2.293.134,55
360.03.01.02	Üçüncü Kişi Gelir Vergisi	38.498,57	18.647.273,08	18.671.856,44	13.915,21
360.04.01.01	Katma Değer Vergisi (Merkez Muhasebe)	16.343.812,99	30.752.696,64	37.854.938,87	9.241.570,76
360.05.01.01	Personel Damga Vergisi	80.379,47	1.832.810,46	1.825.228,71	87.961,22
360.05.01.02	Üçüncü Kişi Karar Pulu (Damga Vergisi %04,95)	153.311,19	1.976.058,22	2.083.636,75	45.732,66
360.05.01.03	Üçüncü Kişi Sözleşme Pulu (Damga Vergisi %08,25)		325.058,68	259.180,37	65.878,31
360.07.01.01	Tapu Harcı		22.856,41	22.856,41	
360.07.01.04	Kantar Tartı Damga Harcı		29.215,31	29.215,31	
360.07.01.05	İşyeri Açma Ruhsat Bedeli		2.665,00	2.665,00	
360.07.01.06	Ticaret Sicil Tasdik ve Aidat Ücreti		2.070,03	2.070,03	
360.07.01.07	Çalışma İzni Bel. ve Kapasite Kul.(Gıd İş.Sc. No.)		21.593,10	21.593,10	
360.07.01.09	Belediyelere Öde. Kat. Payı (Yol,Su,Kanalizasyon)		992,50	992,50	
360.07.01.10	Silah Ruhsat Harcı		1.431,89	1.431,89	
360.08.01.01	Emlak Vergisi		969.546,02	969.546,02	
360.08.01.02	Emlak Vergisi Taşınmaz Kültür Var.Kat.Pay.		145.873,71	145.873,71	
360.09.01.01	MTV (Bandrol) 2 Sayılı Liste İçin (Kamyonet,Min,Pi		57.494,58	57.494,58	
360.09.01.02	MTV (Bandrol) 1-3-4 Say.Lis.(Taksi)(Kan.Kab.Edilme		14.833,50	14.833,50	
360.09.03.01	Mot.Kar.Taşf.Fen.Muay.Zorunlu Trafik Sig.Emisy Üç		45.071,27	45.071,27	
360.13.01.01	Ticaret ve Sanayi Odası ve Borsa Aidatı		27.706,33	27.706,33	
360.13.01.02	T.S.E Aidatı Marka Kullanım Bedeli		3.834,29	3.834,29	
360.14.01.01	Beyanname Damga Vergisi (Muhtasar,K.D.V,Kurumlar	177,75	32.815,83	32.768,03	225,55
360.14.01.02	SGK Bildirge Damga Vergisi	1.889,29	25.033,96	25.080,70	1.842,55
360.99.01.01	Çevre Temizlik Vergisi		55.868,71	55.868,71	
360.99.01.03	Tabela Vergisi		94.812,38	94.812,38	
360.99.01.04	Vasıta Ruhsatları ile Plaka Yenileme Gideri		1.661,00	1.661,00	
361	ÖDENECEK SOSYAL GÜVENLİK KESİNTİLERİ	3.763.347,48	97.341.607,09	97.720.973,24	3.383.981,33
361.01.01.01	T.C.Emekli Sandığı İşveren Payı		4.221.520,50	4.221.520,50	
361.01.01.02	SGK İşveren Payı 5510 Say.K.Kap. Sözleş Per.		170.194,01	170.194,01	
361.01.01.07	Memur ve Sözleşmeli GSS İşveren		2.503.215,16	2.503.215,16	
361.01.01.08	GSS 5510 Say.Kanunun Kap. Sözleş Personel İşveren		130.057,97	130.057,97	
361.01.01.09	T.C.Emekli Sandığı Ek Karşılıkları (% 5) (Merkez		856.395,00	856.395,00	
361.01.01.11	Ücretsiz İzinde olan Sözleşmeli Per. GSS İş.Pay		1.869,99	1.869,99	
361.01.01.12	Ücretsiz İzinde olan 5510 Say.Personel GSS Payı.		1.323,93	1.323,93	
361.01.02.01	Emekli Sandığı İştirakçi Payı		3.349.454,74	3.349.454,74	
361.01.02.02	SGK İştirakçi Pay 5510 Say.K.Kap. Sözleş Per.		145.061,58	145.061,58	
361.01.02.03	GSS İştirakçi Pay 5510 Say.K.Kap. Sözleş Per		76.104,80	76.104,80	
361.02.01.01	Sigorta Primi İşveren Payı	988.308,85	25.124.007,06	25.230.871,65	881.444,26
361.02.01.02	Çalışan İşçi GSS İşveren Payı	618.831,31	15.381.309,17	15.435.619,75	564.520,73
361.02.01.03	Çalışan İşçi Ücretsiz İz.GSS Pr.İşv.Payı	213,43	30.237,78	30.169,97	281,24
361.02.01.04	İş Akdi Askı GSS	761.933,69	5.880.903,02	5.947.187,89	695.648,82
361.02.02.01	Sigorta Primi İştirakçi Payı	736.356,47	19.236.492,70	19.318.169,56	654.679,61
361.02.02.02	Çalışan İşçi GSS İştirakçi Payı	411.286,64	9.988.416,48	10.032.949,69	366.753,43
361.03.01.01	İşveren İşsizlik Sigortası Fonu	164.276,94	4.185.189,57	4.204.292,45	145.174,06
361.03.01.02	İştirakçi İşsizlik Sigortası Fonu	82.139,14	2.110.728,75	2.117.388,71	75.479,18
361.04.01.01	Üreticilerden Kesilen Bağ-Kur Primi Kesintileri	1,01	3.948.914,51	3.948.915,52	
361.99.01.01	Memur ve Sözl.Pers. Aylıktan Kesme Disiplin Cezası		210,37	210,37	
369	ÖDENECEK DİĞER YÜKÜMLÜLÜKLER	455.512,12	40.630.679,28	41.052.142,19	34.049,21
369.01.01.01	Personelden Tutulan İcra Kesintileri	12.532,42	2.255.596,09	2.262.503,51	5.625,00
369.01.01.02	Üreticilerden Tutulan İcra Kesintileri	56.715,62	3.009.973,10	3.060.512,42	6.176,30
369.01.01.03	Üçüncü Kişilerden Tutulan İcra Kesintileri	771,72	239.340,62	239.617,34	495,00
369.01.02.01	Personelden Tutulan Vergi Kesintileri	320,91	47.356,93	47.677,84	
369.01.02.02	Üreticilerden Tutulan Vergi Dairesi Kesintileri	13.336,21	657.831,23	670.034,44	1.133,00
369.01.02.03	Üçüncü Kişilerden Tutulan Vergi Daire Kesintileri	844,32	209.644,04	210.488,36	
369.01.03.01	Personelden Tutulan İcra Kesintileri		20.093,15	20.093,15	
369.01.03.02	Üreticilerden Tutulan İcra Kesintileri	508,59	163.517,76	164.026,35	
369.01.03.03	Üçüncü Kişilerden Tutulan İcra Kesintileri		85.413,18	85.413,18	
369.02.01.01	Memur-Sen (Enerji-Bir-Sen) Enj. San Mad. Hiz.Çal	318,67	86.586,61	86.847,80	57,48
369.02.01.02	Kamu-Sen (Türk Enerji Sen.)Türkiye Enj.San. ve	531,92	69.277,50	69.698,99	110,43
369.02.01.03	(ESM) Enj. San. Ve Maden Kamu Emekçileri Sen.	125,71	12.221,36	12.347,07	
369.02.01.04	Bağımsız Enerji Sen		191,95	191,95	
369.03.01.01	İşçi Yardımlaşma Derneği (Sendika) işçi yrd.	3.124,69	52.387,24	49.412,94	6.098,99
369.03.01.02	Çay-Kur Sosyal Yardımlaşma Kültür Vakfı		10,00	10,00	
369.03.01.03	Ziraat Mühendisleri Odası Aidatı	1,24	2.760,00	2.761,24	
369.04.01.01	Çaykur Spor Kulübü Derneği	2.730,14	132.321,76	134.881,90	170,00
369.04.01.02	Rize İlinde Üniversite Geliştirme Derneği	528,34	401,00	929,34	
369.04.01.03	Müftü Yusuf Karaali Diyanet Eğitim Merkezi Derneği		2.241,74	2.241,74	
369.04.01.04	Pakistan Sel Yardım Kampanyası	130,00		130,00	
369.04.01.05	Somali ve Aclık Teh.Yaş.Diğ. Afrika Ülk. Yardım		905.042,62	904.018,62	1.024,00
369.04.01.06	Gündoğdu Sel Felaketi Yardımı	20.062,00	3.582,50	23.644,50	
369.04.01.07	Buşra Akbaş	1.250,00	37.532,92	38.782,92	
369.04.01.08	Cami Yaptırma Derneklerine Yapılan Yardımlar	375,00	70.977,22	71.352,22	
369.04.01.09	Diğer Yardım Kesintileri (Dernek, Vakıf ve Spor)	69.625,63	1.011.671,17	1.081.240,74	56,06
369.05.01.01	Köy Salması ve Diğer Yardım Kes.	227.188,10	2.416.016,39	2.642.586,45	618,04
369.06.01.01	Tüketim Kooperatif Kesintisi	1.676,57	790.181,45	791.858,02	
369.07.01.01	Emekli Sandığı Memur Cezaları		838,65	838,65	
369.08.01.01	Sosyal Tesisler Gelir Gideri		57.240,62	57.240,62	
369.09.01.01	Lojman Temizlik Bedeli (Merdiven Temizliği İçin)	2.370,72	23.634,11	23.429,75	2.575,08
369.10.01.01	İşçi Yevmiye Cezaları	1.777,36	86.935,38	88.712,74	
369.12.01.01	Borsa Kesintisi	0,21	1.157.652,71	1.157.652,92	
369.13.01.01	Müstahsillerden Kesilen Ziraat Odası Kesintisi	14.920,49	3.581.263,52	3.596.184,01	
369.14.01.01	Müstahsillerden Kesilen Kooperatif Kesintisi	17.732,84	22.992.986,44	23.007.229,28	3.490,00
369.15.01.01	Üçüncü Kişi Hak Edişinden Tutulan SSK Borcu	950,93	194.840,41	195.791,34	
369.16.01.01	Bankadan Al.Promosyon Pers.ve İşveren Kes.	443,24	124.342,45	124.785,69	
369.17.01.01	Kamu İşletmeleri İşverenleri Sendikası		123.200,00	123.200,00	
369.18.01.01	Üçüncü Kişilerden Tutulan Analiz Bedeli	4.618,53	5.575,46	3.774,16	6.419,83
	GENEL TOPLAM	23.047.844,72	229.559.318,13	237.438.871,50	15.168.291,35

MAL VE HİZMET SATIŞ MALİYETİ TABLOSU

Mal ve Hizmet Satış Maliyeti	Cari Dönem TL
1.SATILAN MAMUL MALİYETİ	927.136.305
1.1. Dönem Başı Mamul Stokları	505.343.668
1.2. Dönem Faaliyet Dışı Diğer Mamul Girişleri	
1.3. Üretilen mamul maliyeti	1.102.802.749
1.3.1. Dönem Başı Yarı Mamul Stokları	124.280
1.3.2. Dönem Faaliyeti Dışı Diğer Yarı Mamul Girişleri	
1.3.3. İlk Madde ve Malzeme Kullanımları	716.166.884
1.3.3.1. Dönem Başı İlk Madde ve Malzeme Stokları	15.293.270
1.3.3.2. İlk Madde ve Malzeme Alımları	729.876.162
1.3.3.2.1. YERLİ-İlk Madde ve Malzeme Alımları	790.343.001
1.3.3.2.2. YURTDIŞI-İlk Madde ve Malzeme Alımları	425.038
1.3.3.2.3. Diğer Girişler	
1.3.3.2.4. Diğer Çıkışlar (-)	60.891.877
1.3.3.3. Dönem Sonu İlk Madde ve Malzeme Stokları (-)	29.002.548
1.3.4. İşçilik	246.722.002
1.3.4.1. Direkt İşçilik	101.739.796
1.3.4.2. Endirekt İşçilik	144.982.206
1.3.5. Diğer Genel İmal Giderleri	139.888.376
1.3.5.1. Amortisman ve Tükenme Payları	7.700.658
1.3.5.2. Bakım ve Onarım Giderleri	4.422.472
1.3.5.3. Yakıt Giderleri	82.037.695
1.3.5.4. Enerji Giderleri	19.761.758
1.3.5.5. Finansman Giderleri	25.965.793
1.3.5.6. Diğer	
1.3.6. Dönem Sonu Yarı mamul Stokları (-)	98.793
1.3.7. Diğer Çıkışlar (Hurda, fire vs.) (-)	
1.4. Dönem Sonu Mamul Stokları (-)	681.010.112
2.SATILAN TİCARİ MALLAR MALİYETİ	
2.1. Dönem Başı Ticari Mal Stokları	
2.2. Ticari Mal Alımları	
2.3. Diğer Girişler	
2.4. Diğer Çıkışlar (-)	
2.5. Dönem Sonu Ticari Mal Stokları (-)	
3.SATILAN HİZMET MALİYETİ	
3.1. Maaş ve Ücret Ödemeleri	
3.2. Amortisman ve Tükenme Payları	
3.4. Finansman Giderleri	
3.5. Hammadde Giderleri	
3.6. Yakıt Giderleri	
3.7. Enerji Giderleri	
3.8. Diğer Giderler	
4.DİĞER SATIŞLARIN MALİYETİ	
5.MAL VE HİZMET SATIŞLARI MALİYETİ (1+2+3+4)	927.136.305

2011 YILI DAHİLİ SİGORTA GİDERLERİNİ GÖSTERİR CETVEL

(TL)

İŞLETMELER	DAHİLİ SİGORTA		TOPLAM
	YANGIN	KAZA	
Ambarlık çay fabrikası	318,00	50.698,00	51.016
Araklı çay fabrikası	300,00	65.376,00	65.676
Ardeşen çay fabrikası	289,00	60.604,00	60.893
Arhavi çay fabrikası	2.220,00	61.250,00	63.470
Aşıklar çay fabrikası	84,00	66.288,00	66.372
Azaklı çay fabrikası	1.064,00	13.031,00	14.095
Bölümlü çay fabrikası	675,00	57.234,00	57.909
Büyükköy çay fabrikası	493,00	30.073,00	30.566
Camıdağı çay fabrikası	591,00	156.797,00	157.388
Cumhuriyet çay fabrikası	2.653,00	47.871,00	50.524
Çamlı çay fabrikası	160,00	58.815,00	58.975
Çayeli çay fabrikası	670,00	71.073,00	71.743
Çiftlik çay fabrikası	205,00	16.011,00	16.216
Derepazarı çay fabrikası	720,00	38.918,00	39.638
Eskipazar çay fabrikası	116,00	51.449,00	51.565
Fındıklı çay fabrikası	662,00	122.522,00	123.184
Gündoğdu çay fabrikası	606,00	92.153,00	92.759
Güneysu çay fabrikası	676,00	25.916,00	26.592
Hayrat çay fabrikası	913,00	56.731,00	57.644
Hopa çay fabrikası	297,00	142.521,00	142.818
İyidere çay fabrikası	489,00	65.936,00	66.425
Kalecik çay fabrikası	846,00	39.625,00	40.471
Kalkandere çay fabrikası	482,00	25.880,00	26.362
Karaca çay fabrikası	1.115,00	59.228,00	60.343
Kemalpaşa çay fabrikası	772,00	64.750,00	65.522
Kendirli çay fabrikası	621,00	28.039,00	28.660
Kirazlık çay fabrikası	40,00	45.704,00	45.744
Melyat çay fabrikası	233,00	84.423,00	84.656
Muratlı çay fabrikası	980,00	48.048,00	49.028
Musadağı çay fabrikası	466,00	100.342,00	100.808
Of çay fabrikası	775,00	58.655,00	59.430
Ortapazar çay fabrikası	1.120,00	67.790,00	68.910
Pazar çay fabrikası	50,00	65.383,00	65.433
Pazarköy çay fabrikası	633,00	19.379,00	20.012
Sabuncular çay fabrikası	6.188,00	65.935,00	72.123
Salarha çay fabrikası	3.103,00	59.942,00	63.045
Selimiye çay fabrikası	442,00	55.810,00	56.252
Sürmene çay fabrikası	393,00	54.783,00	55.176
Taşçılar çay fabrikası	1.364,00	40.850,00	42.214
Taşlıdere çay fabrikası	366,00	40.070,00	40.436
Tersane çay fabrikası	90,00	56.810,00	56.900
Tirebolu çay fabrikası	1.635,00	28.586,00	30.221
Ulucami çay fabrikası	1.113,00	63.979,00	65.092
Veliköy çay fabrikası	823,00	24.097,00	24.920
Zihniderin çay fabrikası	135,00	97.433,00	97.568
Işıkly çay fabrikası	840,00	65.959,00	66.799
Hemşin çay fabrikası	804,00	48.059,00	48.863
100 Yıl çay paketleme	3.520,00	138.278,00	141.798
Anatamır	2.685,00	25.540,00	28.225
Çay araştırma	1.335,00	7.672,00	9.007
Merkez muhase.	18.924,00	63.476,00	82.400
Mersin Pazarlama Bölge		6.921,00	6.921
Ankara Pazarlama Bölge	1.309,00	85.198,00	86.507
Diyarbakır Pazarlama Bölge	304,00	11.661,00	11.965
Erzurum Pazarlama Bölge		8.462,00	8.462
İzmir Pazarlama Bölge		25.986,00	25.986
Samsun Pazarlama Bölge	391,00	17.813,00	18.204
Kayseri Pazarlama Bölge	405,00	12.851,00	13.256
İstanbul Pazarlama Bölge	2.265,00	50.684,00	52.949
Rize Pazarlama Bölge	385,00	2.685,00	3.070
Genel Toplam	71.153	3.218.053	3.289.206

ÇALIŞMAYAN KISIM GİDERLERİNİN İŞLETMELER İTİBARI İLE AYRINTI TABLOSU
TL

İŞLETME ADI	ALIMYERİ İŞÇİLİĞİ	ESAS İŞÇİLİK	İŞÇİLİK TOPLAMI	AMORTİSMAN	GEN.TOPLAM
Ambarlık	168.650,00	124.390,00	293.040,00	910,00	293.950,00
Araklı	134.280,00	147.950,00	282.230,00	1.570,00	283.800,00
Ardeşen	96.310,00	178.990,00	275.300,00	5.150,00	280.450,00
Arhavi	199.030,00	122.380,00	321.410,00	2.890,00	324.300,00
Aşıklar	92.080,00	142.040,00	234.120,00	2.320,00	236.440,00
Azaklı	61.660,00	241.150,00	302.810,00		302.810,00
Bölümlü	98.930,00	122.280,00	221.210,00	340,00	221.550,00
Büyükköy	81.930,00	91.680,00	173.610,00	450,00	174.060,00
Camıdağı	137.000,00	142.760,00	279.760,00	1.860,00	281.620,00
Cumhuriyet	82.880,00	165.190,00	248.070,00	2.880,00	250.950,00
Çamlı	123.560,00	215.230,00	338.790,00	760,00	339.550,00
Çayeli	150.270,00	193.410,00	343.680,00	2.340,00	346.020,00
Çiftlik	62.690,00	214.980,00	277.670,00	1.370,00	279.040,00
Derepazarı	52.120,00	117.720,00	169.840,00	1.250,00	171.090,00
Eskipazar	117.310,00	196.090,00	313.400,00	2.490,00	315.890,00
Fındıklı	280.850,00	219.100,00	499.950,00	2.220,00	502.170,00
Gündoğdu	121.280,00	206.120,00	327.400,00	1.540,00	328.940,00
Güneysu	109.750,00	54.950,00	164.700,00	1.170,00	165.870,00
Hayrat	147.280,00	95.700,00	242.980,00	3.690,00	246.670,00
Hopa	235.250,00	124.193,00	359.443,00	1.787,00	361.230,00
İyidere	169.750,00	215.640,00	385.390,00	2.640,00	388.030,00
Kalecik	160.260,00	160.640,00	320.900,00	1.340,00	322.240,00
Kalkandere	143.990,00	136.340,00	280.330,00	690,00	281.020,00
Karaca	191.060,00	221.980,00	413.040,00	1.740,00	414.780,00
Kemalpaşa	143.620,00	197.430,00	341.050,00	1.870,00	342.920,00
Kendirli	84.250,00	133.100,00	217.350,00	2.210,00	219.560,00
Kirazlık	68.430,00	20.750,00	89.180,00	990,00	90.170,00
Melyat	147.020,00	200.480,00	347.500,00	200,00	347.700,00
Muratlı	229.340,00	185.650,00	414.990,00	5.320,00	420.310,00
Musadağı	115.420,00	98.430,00	213.850,00	790,00	214.640,00
Of	149.080,00	204.660,00	353.740,00	2.100,00	355.840,00
Ortapazar	110.270,00	185.460,00	295.730,00	1.930,00	297.660,00
Pazar	138.830,00	117.000,00	255.830,00	2.810,00	258.640,00
Pazarköy	52.110,00	116.390,00	168.500,00	4.660,00	173.160,00
Sabuncular	13.610,00	13.830,00	27.440,00	330,00	27.770,00
Salarha	202.700,00	202.640,00	405.340,00	2.070,00	407.410,00
Selimiye	149.500,00	317.740,00	467.240,00	2.570,00	469.810,00
Sürmene	163.640,00	201.470,00	365.110,00	440,00	365.550,00
Taşçılar	213.590,00	107.500,00	321.090,00	500,00	321.590,00
Taşlıdere	74.520,00	95.030,00	169.550,00	4.420,00	173.970,00
Tersane	82.310,00	58.290,00	140.600,00	750,00	141.350,00
Tirebolu	156.720,00	240.220,00	396.940,00	5.100,00	402.040,00
Ulucami	120.480,00	87.240,00	207.720,00	1.520,00	209.240,00
Veliköy	35.490,00	156.120,00	191.610,00	600,00	192.210,00
Zihniderin	240.929,16	121.461,68	362.390,84	5.358,32	367.749,16
Işıklı	57.110,00	46.540,00	103.650,00	2.320,00	105.970,00
Hemşin	72.800,00	214.440,00	287.240,00	37.810,00	325.050,00
	6.039.939	7.172.775	13.212.714	130.065	13.342.779

TEŞEKKÜLÜMÜZÜN İŞLETMELER İTİBARIYLA LOJMAN DURUMUNU GÖSTERİR LİSTE

Sıra No	İşletme Adı	Mevcut Loj.Sayısı	Oturan Memur Say.	Oturan Söz Pers. Say.	Oturan İşçi Sayısı	Oturan Kur.Dışı Pers.	Boş Loj. Sayısı	D.Sonu Toplam	Memurdan Tah. Edilen Kira	Söz.Pers. Tah.Edilen Kira	İşçilerden Tah.Edilen Kira	Kur.Dışı Pers. Tah.Edilen Kira	Toplam Tah.Edilen Kira	Bakım-Onarım Gid. 659 Hes.	Bakım Onarım Masraf 730 Hes	Yakıt Gideri	Diğer Gider.	Giderler Toplamı	Ayrılan Amortisman	Gider+Amort. Toplamı
1	Ambarlık																			
2	Araklı	4	2	2				4	6.015,12	6.015,12			12.030,24			4.856,20		4.856,20	11.811,74	16.667,94
3	Ardeşen	10	1	5	1	1		8	3.241,55	13.947,65	3.351,81	2.673,36	23.214,37			9.300,00		9.300,00	290,36	9.590,36
4	Arhavi	8	2	2	1			5	5.722,08	7.629,44	2.681,04		16.032,56			5.292,60		5.292,60	5.873,87	11.166,47
5	Aşıklar	6	2	2	2			6	5.012,64	5.346,84	5.680,92		16.040,40	1.802,50		8.301,65		10.104,15	4.771,07	14.875,22
6	Azıklı																			
7	Bölümlü	12	2	5	1			8	6.226,44	10.490,40	1.990,62		18.707,46	36.203,23		7.727,76		43.930,99	2.845,26	46.776,25
8	Büyükköy	3			2			2			2.149,66		2.149,66	1.797,00				1.797,00	9.606,41	11.403,41
9	Camıdağı	6																	1.367,94	1.367,94
10	Cumhuriyet	4				4		4			16.040,45		16.040,45			7.896,78		7.896,78	2.019,18	9.915,96
11	Çamlı																			
12	Çayeli	2																	137,06	137,06
13	Çiftlik																			
14	Derepazarı																			
15	Eskipazar																			
16	Fındıklı	8	1	3		4		8	3.408,60	2.710,18	9.657,70		15.776,48			2.788,49		2.788,49	43.230,84	46.019,33
17	Gündoğdu	5		3	1			4		8.772,40	1.002,56		9.774,96	6.698,79		7.477,61		14.176,40	2.841,83	17.018,23
18	Güneysu	2																		876,04
19	Hayrat	6		1	4	1		6		3.338,22	14.465,00	278,18	18.081,40			7.020,00		7.020,00	2.128,45	9.148,45
20	Hopa	10	3	4	3			10	10.490,40	10.675,88	9.218,88		30.385,16			14.932,25		14.932,25	698,88	15.631,13
21	İyidere	4	2		1			3												
22	Kalecik	4				1		1				253,80	253,80							
23	Kalkandere	18		7		11		18				40.933,09	40.933,09			35.766,12		35.766,12	2.570,94	38.337,06
24	Karaca	8																	1.982,98	1.982,98
25	Kemalpaşa	10	1	5	3			9	3.178,92	14.834,96	9.536,76		27.550,64			11.735,10		11.735,10	27.985,42	39.720,52
26	Kendirli																			
27	Kirazlık																			
28	Melyat	11			2			2			4.944,67		4.944,67						10.721,04	10.721,04
29	Muratlı		Taşınmaz Kamulaştırma Kanununun 30. Maddesine istinaden 29.05.2																	
30	Musadağı																			
31	Of	16	6	5	2			13	20.524,11	14.397,51	7.351,92		42.273,54			23.166,79		23.166,79	1.595,55	24.762,34
32	Ortapazar	8		3	1			4		3.087,85	1.230,48		4.318,33					349,05	349,05	
33	Pazar	12	2	6	1	1		10	8.020,32	16.677,98	3.007,56	2.673,43	30.379,29			15.968,62		15.968,62	6.563,28	22.531,90
34	Pazarköy																			
35	Sabuncular	4																	114,05	114,05
36	Salarha	8		2	1			3		7.351,87	3.675,93	10.568,31	21.596,11			8.600,87		8.600,87	400,00	9.000,87
37	Selimiye																			
38	Sürmene	7	1	4				5	3.308,93	10.949,11			14.258,04			5.405,31		5.405,31	1.558,14	6.963,45
39	Taşçılar																			
40	Taşlıdere																			
41	Tersane																			
42	Tirebolu	6	1	1	1			3	3.221,40	3.221,40	3.221,40		9.664,20	6.113,00	4.234,00		10.347,00	1.458,31	11.805,31	
43	Ulucami	4																	984,62	984,62
44	Veliköy																			
45	Zihniderin																			
46	İşikli																			
47	Hemşin																			
FABRİKA TOPLAMI		206,00	26,00	60,00	31,00	19,00	-	136,00	78.370,51	139.446,81	99.207,36	57.380,17	374.404,85	46.501,52	6.113,00	180.470,15		233.084,67	143.906,27	376.990,94
51	100.Yıl Pak.	7	2	4				6	6.688,40	13.620,44			20.308,84			9.946,48		9.946,48	344,00	10.290,48
PAKETLEME TOPLAM		7	2	4				6	6.688,40	13.620,44			20.308,84			9.946,48		9.946,48	344,00	10.290,48
55	Anatamir																			
56	Çay Araş.Ens.	8	5					5	18.246,00				18.246,00	44.900,00		10.544,54		55.444,54	5.838,19	61.282,73
57	Genel Müdürl.	182	130	39	3			172	442.800,00	150.000,00	7.200,00		600.000,00						101.525,49	101.525,49
ARA TOPLAM		190	135	39	3			177	461.046,00	150.000,00	7.200,00		618.246,00	44.900,00		10.544,54		55.444,54	107.363,68	162.808,22
60	Mersin Bölge																			
61	Ankara Bölge	30	3	7	6	2		18	11.353,02	25.949,76	19.462,32	3.784,34	60.549,44			36.394,69		36.394,69	146.937,90	183.332,59
62	Diyarbakır Böl.	8	3	3	2			8	7.934,12	8.862,32	7.907,04		24.703,48	8.080,88		11.031,29		19.112,17	1.023,92	20.136,09
63	Erzurum Bölge	9	3	3	3			9	8.809,24	9.691,20	6.572,07		25.072,51	5.300,90		5.634,38		10.935,28	1.880,55	12.815,83
64	İzmir Bölge	1						1											2.133,76	2.133,76
65	Samsun Bölge	10	3	2	2			7	9.407,90	6.884,59	6.884,59		23.177,08			14.341,00		14.341,00	4.932,18	19.273,18
66	Kayseri Bölge	5	3	1				4	9.543,88	1.132,19			10.676,07	1.588,50		9.448,23		11.036,73	5.145,95	16.182,68
67	İstanbul Bölge	20	6	11	2			19	25.857,98	44.003,82	7.969,55	4.613,05	82.444,40	30.464,05		25.286,32		55.750,37	4.395,05	60.145,42
68	Rize Bölge																			
BÖLGE TOPLAMI		83	21	27	15	2		66	72.906,14	96.523,88	48.795,57	8.397,39	226.622,98	43.845,83	1.588,50	102.135,91		147.570,24	166.449,31	314.019,55
GENEL TOPLAM		486	184	130	49	21		385	619.011,05	399.591,13	155.202,93	65.777,56	1.239.582,67	135.247,35	7.701,50	303.097,08		446.045,93	418.063,26	864.109,19

TEŞEKKÜLÜMÜZÜN 2010 YILI NAZIM HESAPLARI

NO	FABRİKA ADI	900 NOLU HESAP TOPLAMI	910 NOLU HESAP TOPLAMI
1	Ambarlık	5.975,00	8.679,56
2	Araklı	59.800,00	5.448,51
3	Ardeşen	169.600,60	5.972,63
4	Arhavı		9.708,60
5	Aşıklar	3.000,00	6.985,44
6	Azaklı	7.600,00	2.050,68
7	Bölümlü	124.800,00	4.018,91
8	Büyükköy	100.000,00	4.686,41
9	Camıdağı	1.100,00	4.429,21
10	Cumhuriyet	5.000,00	11.460,47
11	Çamlı	32.250,00	9.037,93
12	Çayeli	8.800,00	5.553,85
13	Çiftlik	1.400,00	3.948,81
14	Derepazarı	1.600,00	7.594,44
15	Eskıpazar	4.080,00	14.160,51
16	Fındıklı	7.000,00	7.722,76
17	Gündoğdu	5.700,00	3.355,72
18	Güneysu		5.608,92
19	Hayrat	151.100,00	4.639,99
20	Hopa	5.500,00	2.721,78
21	İyidere	9.450,00	7.407,11
22	Kalecik	5.200,00	6.293,83
23	Kalkandere	10.500,00	15.132,32
24	Karaca	100.000,00	2.187,60
25	Kemalpaşa		5.314,22
26	Kendirli	2.000,00	3.687,49
27	Kirazlık	25.640,00	4.743,60
28	Melyat	3.200,00	2.812,54
29	Muratlı	6.000,00	181.377,08
30	Musadağı	2.000,00	2.708,82
31	Of	103.000,00	2.437,34
32	Ortapazar	2.000,00	4.589,20
33	Pazar		2.100,03
34	Pazarköy		6.055,08
35	Sabuncular	3.000,00	4.350,06
36	Salarha	2.800,00	3.574,76
37	Selimiye	14.980,00	4.042,89
38	Sürmene	21.740,00	6.619,73
39	Taşçılar	26.100,00	5.963,13
40	Taşlıdere	11.364,00	2.575,05
41	Tersane	24.360,00	3.577,12
42	Tirebolu	20.800,00	14.710,89
43	Ulucami	2.000,00	6.316,68
44	Veliköy		11.432,85
45	Zihniderin	6.000,00	5.004,41
46	Işıklı	19.140,00	979,33
47	Hemşin	5.920,00	18.349,50
FAB.TOPLAMI		1.121.499,60	462.127,79
51	100.Yıl	8.000,00	16.774,12
PAKETLEME TOP.		8.000,00	16.774,12
55	Anatamır		12.578,49
56	Çay Araşt.		15.084,68
57	Merk.Muhas.	7.568.530,13	282.488,44
ARA TOPLAM		7.568.530,13	310.151,61
60	Mersin Bölge	11.351.675,00	895,48
61	Ankara Böl.	27.164.700,00	3.432,27
62	Diyarbakır	5.660.614,00	1.030,48
63	Erzurum	6.054.000,00	1.363,99
64	İzmir	41.124.100,70	3.028,05
65	Samsun	9.687.000,00	5.507,02
66	Kayseri	10.486.550,00	2.868,65
67	İstanbul	91.226.548,41	18.028,36
68	Rize Bölge	9.077.573,50	8.143,66
BÖLGELER TOP		211.832.761,61	44.297,96
GENEL TOPLAM		220.530.791,34	833.351,48

BİLANÇO DİP NOTLARI

1- Kayıtlı sermaye sistemini kabul etmiş bulunan ortaklıklarda kayıtlı sermaye tavanı; sermayenin tamamı hazineye aittir.

2- Aktif değerlerin toplam sigorta tutarı(dahili sigorta) : 24.540.398,50

3- Alacaklar için alınmış ipotek ve diğer teminatların toplam tutarı : 221.497.416,69

4-Yabancı kaynaklar için verilmiş ipotek ve diğer teminatların toplam tutarı 1.090.170,09

5- Kasa ve bankalardaki döviz mevzuatları:

<u>Cinsi</u>	<u>Miktarı</u>	<u>TL Kuru</u>	<u>Toplam Tutar</u>
USA	94.396,28	1,8889	178.305,13
EURO	3.160,11	2,4438	7.722,68

6- Stok değerlendirme artışı:

- a) Cari dönemde uygulanan yöntem. (ORTALAMA)
- b) Önceki dönemde uygulanan yöntem, (ORTALAMA)
- c) Varsa, cari dönemdeki yöntem değişikliğinin stoklarda meydana getirdiği artış (+) veya azalış tutarı
(+) ; stoklardaki tutarında artış var.

7 - Cari dönemdeki maddi duran varlık hareketleri :

- a) Satın alınan imal veya inşa edilen maddi duran varlıkların 6.177.241,09
- b) Elden çıkarılan veya hurdaya ayrılan maddi duran varlıkların 4.473.156,34
- c) Cari dönemde ortaya çıkan Enflasyon Düzeltme artışı
- Varlık maliyetlerinde (4) :
- Birikmiş amortismanlarda :

8- Cari dönemde ortalama toplam personel sayısı : 7.621

9- Bilançonun onaylanarak kesinleştiği tarih : 31.03.2012 Tarih 2012 / 38 Sayılı YKK

M.S.H.G. Tebliğinde yer almasına rağmen teşekkülümüzün bilançosunda yer almayan maddelere yukarıda yer verilmemiştir.

GELİR TABLOSU DİP NOTLARI

1- Dönemin tüm amortisman giderleri ile itfa ve tükenme payları:

A- Amortisman giderleri	: 8.732.545,18
a-) Normal Amortisman Giderleri	: 8.732.545,18
b-) Yeniden değerlendirilmeden doğan amortisman giderleri	
B-İtfa ve tükenme payı	: 305.498,69

2- Dönemin karşılık giderleri : **103.717,16**

3- Dönemin tüm finansman giderleri : **25.965.793,44**

4-Yabancı kaynaklar için verilmiş ipotek ve diğer teminatların toplam tutarı:

b-) Sabit varlıkların maliyetine verilenler:

c-) Doğrudan zarar yazılanlar : 25.965.793,44

4 - Dönemin finansman giderlerinden ana kuruluş, ana ortaklık, müessese, bağlı ortaklık ve iştiraklerle ilgili kısmın tutarı (Toplam tutar içindeki payları % 20 yi aşanlar ayrıca gösterilecektir.)

5 – Ana kuruluş, ana ortaklık, müessese, bağlı ortaklık ve iştiraklerle yapılan satışlar. (toplam tutar içindeki payları % 20 yi aşanlar ayrıca gösterilecektir.)

6 – Ana kuruluş ana ortaklık, müessese, bağlı ortaklık ve iştiraklerden alınan ve bunlara ödenen faiz, kira ve benzerleri. (Toplam tutar içindeki payları % 20 yi aşanlar ayrıca gösterilecektir.)

7 – Yönetim Kurulu başkan ve üyeleriyle Genel Müdür, Genel Koordinatör, Genel Müdür Yardımcıları gibi üst yöneticilere cari dönemde sağlanan ücret ve benzeri menfaatlerin toplam tutarı: 141.482,47 TL

8 – Amortisman hesaplama yöntemleri ile bu yöntemlerde yapılan değişikliklerin dönemin amortisman giderlerinde meydana getirdiği artış (+) veya azalış (-)

2011 YILI BİRİM SATIŞ MALİYET

BİRİM SATIŞ MALİYET TABLOSU	PAKETLİ SİYAH ÇAY	PAKETLİ YEŞİL ÇAY	PAKETLİ ORGANİK ÇAY
	BİRİM FİYAT TL/ KG	BİRİM FİYAT TL / KG	BİRİM FİYAT TL / KG
I- DİREKT İLK MADDE VE MALZEME	8,63	21,01	19,85
Yerli İlk Madde Malzeme	8,63	21,01	19,85
İthal İlk Madde Malzeme			
II- DİREKT İŞÇİLİK	0,21	0,62	0,51
III- GENEL İMAL GİDERLERİ	0,13	0,26	0,21
ENDİREKT MALZEME	0,01	0,01	0,01
ENDİREKT İŞÇİLİK	0,08	0,17	0,14
MEMUR ÜCRET VE GİDERLERİ	0,02	0,02	0,02
DIŞARIDAN SAĞLANAN FAYDA VE HİZM.	0,01	0,03	0,02
ÇEŞİTLİ GİDERLER	0,00	0,00	0,00
VERGİ, RESİM VE HARÇLAR	0,00	0,01	0,00
AMORTİSMAN	0,01	0,02	0,02
ÜRETİM MALİYETİ	8,97	21,89	20,57
IV- GENEL İDARE GİDERLERİ	0,24	0,24	0,24
V- ARAŞTIRMA GELİŞTİRME GİDERLERİ	0,03	0,03	0,03
VI- PAZARLAMA SATIŞ DAĞITIM GİDERLERİ	0,94	0,94	0,94
VII- FİNANSMAN GİDERLERİ	0,25	0,25	0,25
VIII- DİĞER GİDERLER	0,20	0,20	0,20
A- BİRİM SATIŞ MALİYETİ	10,63	23,55	22,23
B- BİRİM SATIŞ FİYATI	9,90	26,18	21,85
C- FARK (B - A)	-0,73	2,63	-0,38

ÇAYSAN DOĞU KARADENİZ ÇAY ENTEGRE SANAYİ A.Ş.
31.12.2010 ve 31.12.2011 TARİHLİ AYRINTILI BİLANÇO

TL

AKTİF	2010 ÖNCEKİ DÖNEM		2011 CARİ DÖNEM	
I- DÖNEN VARLIKLAR		1.778.938,74		2.587.637,98
A- Hazır Değerler		228.355,57		118.036,60
1- Kasa	2.225,77		2.445,55	
2- Bankalar	226.129,80		115.591,05	
B-Menkul Kıymetler		479.527,32		668.382,00
1-Diğer Menkul Kıymetler	479.527,32		668.382,00	
C- Ticari Alacaklar		318.590,91		584.101,06
1- Alıcılar	318.590,91		384.101,06	
2- Sipariş Avansları				
3-Nakdi Teminatlar				
5-Verilen Depozito ve Teminatlar			200.000,00	
D- Malzeme Stokları		739.764,94		1.202.445,15
1- İlk Madde Malzeme	634.641,94		1.029.418,37	
2- Yarı Mamüller				
3- Mamuller	90.101,87		170.648,11	
5- Diğer Stoklar	250,00			
7-Verilen Sipariş Avansı	14.771,13		2.378,67	
G- Gelecek Aylara Ait Gider ve Gelir		0,00		973,17
1- Gelecek aylara Ait Giderler			973,17	
H- Diğer Dönen Varlıklar		12.700,00		13.700,00
1- Personel Avansları	12.700,00		13.700,00	
2- Peşin Ödenen Vergi ve Fonlar				
3- Geçmiş Yıllara Ait Giderler				
II- DURAN VARLIKLAR		1.401.963,99		1.402.973,77
A- Ticari Alacaklar		27,32		27,32
5- Depozito ve Teminatlar	27,32		27,32	
C-Mali Duran Varlıklar		90.000,00		78.000,00
3-İştirakler	90.000,00		78.000,00	
D- Maddi Duran Varlıklar		1.310.729,17		1.324.946,45
1-Arazi ve Arsalar	304.386,60		304.386,60	
2-Yer Altı ve Yer Üztü Düzenleri	21.647,70		21.647,70	
3- Binalar	1.699.763,41		1.703.563,41	
4- Makine, Tesis ve Cihazlar	6.509.296,21		6.517.946,21	
5-Taşitlar			42.839,90	
6- Demirbaşlar	60.147,06		70.867,77	
8- Birikmiş Amortismanlar (-)	7.284.511,81		7.336.305,14	
G- Gelecek Yıllara Ait Gid.		1.207,50		0,00
1-Gelecek Yıllara Ait Giderler	1.207,50			
TOPLAM		3.180.902,73		3.990.611,75

ÇAYSAN DOĞU KARADENİZ ÇAY ENTEGRE SANAYİ A.Ş.
31.12.2010 VE 31.12.2011 TARİHLİ AYRINTILI BİLANÇO

(TL)

PASİF	2010 ÖNCEKİ DÖNEM		2011 CARİ DÖNEM	
I- KISA VADELİ YABANCI KAYNAKLAR			128.589,67	180.228,42
B- Ticari Borçlar		347,39		937,09
1- Satıcılar	347,39		937,09	
C- Diğer Borçlar		45.815,31		40.652,41
4- Personele Borçlar	44.775,83		40.497,66	
5- Diğer Çeşitli Borçlar	1.039,48		154,75	
F- Ödenecek Vergi ve Diğer Yük.		87.225,52		145.495,48
1- Ödenecek Vergi ve Fon	46.706,99		101.333,22	
2- Ödenecek Sosyal Güv.Kes.	38.953,36		42.476,48	
4- Ödenecek Diğer Yük.	1.565,17		1.685,78	
G-BORÇ VE GİDER KARŞILIKLARI		4.798,55		6.856,56
1-Diğer Yasal Yük.karşılığı	77.724,19		189.746,73	
2-Peşin Ödenen Vergi ve Diğer Yük(-)	82.522,74		196.603,29	
II- UZUN VADELİ YABANCI KAYNAKLAR			671.189,00	812.249,00
E-Borç ve Gider Karşılıkları		671.189,00		812.249,00
1- Kıdem Tazminatı Karşılıkları	671.189,00		812.249,00	
II- ÖZ KAYNAKLAR			2.381.124,06	2.998.134,33
A- Ödenmiş Sermaye		2.280.000,00		2.280.000,00
B- Ser.Düz. Olumlu Farkı.				
C- Kar Yedekleri		143.505,68		143.505,68
D- Geçmiş Yıl Karları		318.249,20		318.249,20
D- Geçmiş Yıl Zararları (-)				346.273,82
F- Dönem Net Karı				602.653,27
F- Dönem Net Zararı (-)		360.630,82		
TOPLAM			3.180.902,73	3.990.611,75

Ç A Y S A N

DOĞU KARADENİZ ÇAY ENTEGRE SANAYİİ A.Ş.

2010 ve 2011 YILLARI GELİR TABLOSU

(TL.)

	ÖNCEKİ DÖNEM 2010	CARİ DÖNEM 2011
A - BRÜT SATIŞLAR	3.932.709,30	5.043.498,96
Yurtiçi Satışlar		
B - SATIŞ İNDİRİMLERİ (-)		
C - NET SATIŞLAR	3.932.709,30	5.043.498,86
D - SATIŞLARIN MALİYETİ (-)	3.209.898,47	3.715.403,82
Satış Mamul Maliyeti		
Brüt Satış Karı ve Zararı	722.810,81	1.328.095,14
E - FAALİYET GİDERLERİ (-)	371.465,88	425.074,04
Genel Yönetim Giderleri		
Faaliyet Karı veya Zararı	351.344,95	903.021,10
F - DİĞER FAAL. OLAĞAN GELİR VE KARLAR	37.276,02	45.711,24
1- Faiz Gelirleri		
2- Diğer Gelir ve		
3- Enflasyon Düzeltme Karı		
G - DİĞER FAAL.OLAĞAN GİDER VE		
1- Enflasyon Düzeltme Zararı		
H - FİNANSAL GİDERLER		
OLAĞAN KAR VE ZARAR	388.620,97	948.732,34
I – OLAĞAN DIŞI GELİR VE KARLAR		1,33
J – OLAĞAN DIŞI GİDER VE ZARARLAR (-)	671.527,60	156.333,67
DÖNEM BRÜT KARI		792.400,00
DÖNEM BRÜT ZARARI	(282.906,63)	
K - ÖDENECEK VERGİ VE DİĞ.YÜKÜMLÜLÜKLE	(77.724,19)	(189.746,73)
NET DÖNEM KARI		602.653,27
NET DÖNEM ZARARI	(360.630,82)	

**Yıllar İtibarı ile Destekleme Primi Budama
Tazminatı ve Budama Masrafı**

Yıllar	Budama Masrafı (TL)	Budama Tazminatı (Bürüt) (TL)	Destekleme Primi (Bürüt) (TL)
1994	77.602,00	230.527,00	
1995	125.983,00	666.943,00	
1996	179.671,00	1.423.475,00	
1997	408.816,00	2.216.592,00	
1998	639.694,00	2.718.473,00	
1999	1.656.160,00	1.618.684,00	
2000	3.114.233,00	12.086.158,00	
2001	4.621.727,00	22.627.356,00	
2002	6.076.267,00	31.845.497,00	
2003	8.006.886,00	38.453.361,00	39.925.626,55
2004			69.226.180,20
2005	9.085.409,00	35.089.654,00	81.718.752,01
2006	10.003.412,00	39.004.800,00	88.018.253,20
2007	10.656.654,62	44.844.364,22	101.837.657,07
2008	10.475.746,17	52.850.704,32	112.416.536,89
2009	12.542.425,11	56.543.979,58	126.007.174,98
2010	12.517.132,16	61.680.469,46	121.868.150,53
2011	15.089.249,65	68.000.866,81	148.464.143,66
TOPLAM	105.277.067,71	471.901.904,39	889.482.475,09