



**ORTA DOĞU TEKNİK
ÜNİVERSİTESİ**

**2013 YILI
PERFORMANS
PROGRAMI**

ÜST YÖNETİCİ SUNUŞU

Orta Doğu Teknik Üniversitesi, *eğitim, araştırma ve toplumsal hizmet* alanlarında ülkemizde örnek oluşturan, uluslararası tanınırlığa ve saygınlığa sahip bir üniversitedir. Üniversitemizin eğitim programları yurtiçi ve yurtdışından öğrenciler tarafından öncelikle tercih edilmeye devam ederken, öğretim üyelerimizin ulusal ve uluslararası araştırma ve yayın yoğunlukları sürekli olarak artmaktadır. Üniversitemizin kendi toplumsal ve bilimsel misyonu doğrultusunda ortaya koyduğu performansın, uluslararası düzeyde de takdir edildiğini ve ODTÜ’yü dünyanın seçkin üniversiteleri arasına yerleştirdiğini görmek memnuniyet vericidir. Uluslararası düzeyde eğitim – öğretim veren ve bu özelliği ile de uluslararası sıralamalarda dünyanın en seçkin eğitim kurumları arasında yer alan Üniversitemizin eğitim ve araştırma alanlarında yükselen başarısı, son yıl içinde uluslararası sıralamalara da yansımış; Webometrics, Leiden, QS, URAP gibi farklı sıralamalarda, ODTÜ, Türkiye’yi en iyi şekilde temsil eden üniversite olmayı sürdürmüştür. Üniversitemiz, 2012 Mart ayında ilan edilen Times Higher Education (THE) “World Reputation Rankings 2012” sıralamasında en ünlü 100 dünya üniversitesi arasına girerek ülkemize büyük bir prestij kazandırmıştır. Times Higher Education “Top 400 World Universities 2012-13” listesinde ODTÜ, 203. Sırada yer almıştır. Ayrıca, QS firmasının Haziran 2012’de yayınlanan “Bilim Alanı Bazlı Dünya Üniversite Sıralaması”nda ODTÜ İnşaat Mühendisliği Bölümü, Türkiye’den kendi alanında dünyada ilk 100’e giren tek bölüm olmuş; Üniversitemiz “Kimya Mühendisliği”, “Elektrik ve Elektronik Mühendisliği”, “Makina Mühendisliği”, “İstatistik ve Yöneylem” ve “Eğitim” alanlarında da dünyanın ilk 200 üniversitesi arasına girmiştir. Benzer şekilde, Üniversitemiz, “Red Dot Tasarım Sıralaması 2011 (Red Dot Design Ranking 2011)” sonuçlarıyla, Amerika ve Avrupa bölgesindeki "En Başarılı 15 Tasarım Okulu" arasında yer almıştır.

2012 akademik yılı, Üniversitemizin eğitim – öğretim faaliyetleri açısından yoğun bir çalışma dönemi oldu. Üniversitemiz, 2011 – 2012 ders yılında, 7.802’si lisansüstü öğrenci olmak üzere 24.636 öğrenciye eğitim – öğretim verdi. Toplam öğrenci sayımız bir yıl önceye göre % 5; lisansüstü öğrenci sayımız ise % 12 arttı. Bu artışın önemli bölümü, kamuoyunda “af” yasası olarak da bilinen 6111 sayılı yasa ile tekrar ODTÜ’ye kayıt yaptıran öğrencilerden kaynaklandı. Bu yoğun akademik yıl içinde 224’ü doktora olmak üzere toplam 3.686 diploma verildi. Bir önceki akademik yıllarla karşılaştırıldığında; lisans mezunu sayımız % 3, yüksek lisans mezunu sayımız % 17, doktora mezunu sayımız da % 13 oranında arttı.

Eğitim – öğretim faaliyetlerimizi ilgilendiren bir diğer eğilim, uluslararası profilimizle birlikte yurtdışı öğrenci talebinin artması oldu. Derece veren programlarımıza kayıtlı olan yabancı öğrenci sayısı, 2008 – 2012 döneminde %28 arttı. Ankara kampusunda kayıtlı yabancı öğrenci sayısı 2011 yılı sonu itibarıyla 1.706’ya ulaştı. Artışın bu yıl da sürmesini bekliyoruz ve önümüzdeki dönemde özellikle kendi ülkelerinden burslu olan öğrencilerin sayısını artırmayı hedefliyoruz.

Üniversitemizin araştırma alanındaki faaliyetleri ile bilimsel yayınlarındaki hızlı artış son yılda da devam etti. Web of Science’da taranan makale sayısı bir yıl öncesine göre %21 artışla 2011 yılında 1.150’ye yaklaştı.

Üniversitemiz ve ülkemiz için özel önem taşıyan Öğretim Üyesi Yetiştirme Programı (ÖYP) kapsamında mezun ettiğimiz doktora öğrencisi sayısı, Eylül 2012 itibarı ile 313’e ulaştı. Halen, ODTÜ’de öğrenimlerine devam eden ÖYP araştırma görevlisi sayısı 561’dir. TÜBİTAK ve San-Tez destekli projelerin toplam bütçelerinde de son yıla göre önemli artışlar sağlandı. Eylül 2012 tarihi itibarıyla ODTÜ’de 241 adet TÜBİTAK destekli proje

yürütülmekte ve Üniversitemiz, 2011 yılında olduğu gibi, 2012 yılında da TÜBİTAK 1001 ve San-Tez proje sayıları ile yine en ön sırada yer almaktadır. Uluslararası destekli proje sayısı ise 57'ye ulaşmıştır. 2012 yılında başlatılan uluslararası proje sayısı Eylül ayı itibariyle 15 olup; bu projelerin bütçeleri içindeki ODTÜ payının toplamı geçen yılın 2 katına erişmiştir. TÜBİTAK'ın Temmuz ayında yayınladığı rapora göre, ülkemizde kullanılan AB fonları içindeki % 9'luk payı ile ODTÜ, 7. Çerçeve Programı'ndan en yüksek oranda yararlanan üniversite olmuştur.

Araştırma alanında atılan önemli bir adım da, Deniz Bilimleri Enstitümüz için büyük bir atılım olan ve ülkemizde oşinografi ve iklim çalışmalarının gelişmesine kritik katkılar sağlamanı beklediğimiz, ODTÜ Deniz Ekosistem ve İklim Çalışmaları Merkezi (DEKOSİM)'nin 2012 yılında faaliyete geçmesi olmuştur.

ODTÜ Teknokent, Üniversitemiz için öncelikli olan sektörlere yönelik olarak büyümeye devam etmektedir. Teknokent TTO tarafından akademisyenlerimiz adına yürütülen uluslararası patent başvurularının sayısı 60'a ve alınan patent sayısı 15'e ulaştı. Akademisyenlerimiz ile Teknokent firmaları arasında Ar-Ge işbirliğinin hızla artmasıyla son bir yıl içinde 100'den fazla ortak araştırma projesi başladı. Bu yılın başından itibaren başlayan ortak proje sayısı 70'i ve Teknokent firmaları tarafından desteklenen San-Tez proje sayısı 30'u buldu. ODTÜ ve ODTÜ Teknokent ortak girişimi olarak Nisan ayında "TeknoJump" sloganı ile başlattığımız "Girişimcilik ve İnovasyon Destek Programı"nın, öğrencilerimize, akademisyenlerimize ve teknoloji-tabanlı firmalara yönelik desteği şimdiden geniş bir yelpazeye ulaştı.

Üniversitemiz, giderek artan bir rekabet ortamı içinde, uluslararası başarılarını sürdürmek ve toplumumuzun artan beklentilerinin üzerine çıkmak için sürekli olarak "daha iyi"yi yapmak zorundadır. Bu nedenle, bir taraftan eğitim programlarımızı, araştırma projelerimizi, toplumsal hizmet etkinliklerimizi sürdürürken; diğer taraftan da Üniversitemizin kurumsal kapasitesini geliştirecek ve geleceğin koşullarına hazırlayacak yetenekleri ve kritik kaynakları Üniversitemize kazandırmalıyız.

Üniversitemizin geleceği için en öncelikli yatırımlar, insan gücümüzün geliştirilmesine yönelik yatırımlardır. Başarımızın devamı, her şeyden önce, nitelikli öğretim üyelerini, idari personeli ve öğrencileri Üniversitemize kazandırmamıza bağlıdır. Geçtiğimiz akademik yılın ilk döneminde 32 yeni öğretim üyesi Üniversitemize katılmış; ayrıca, 7 öğretim görevlisi, 16 okutman-uzman ve 318 araştırma görevlisi de Üniversitemizde ilk kez göreve atanmıştır.

Aramıza yeni katılan öğretim üyesi ve öğretim görevlilerinin üniversitemize uyumlarını ve akademik gelişimlerini hızlandırmak amacıyla ilk kez Ekim 2011 – Mayıs 2012 döneminde uyguladığımız AGEP (Akademik Gelişim Programı)'in başarısı beklentilerimizin ilerisinde gerçekleşti. AGEP'in ilk uygulamasına katılan 52 genç öğretim elemanımıza, üniversitemizin işleyişi ve sunduğu olanaklar hakkında ayrıntılı bilgi ile birlikte, eğitim – araştırma – toplumsal hizmet alanlarında Üniversitemizin sahip olduğu "know-how" aktarıldı. Belki de en önemli kazanım, genç öğretim üyelerimizin araştırmaları hakkında yaptıkları sunumlarla grup içinde disiplinlerarası yakınlaşmanın ve sosyal kaynaşmanın sağlanması oldu. Mart 2012'de başlattığımız ikinci AGEP uygulaması yeni katılımcılarla devam etmektedir.

Üniversitemizin en geniş kesimi olan öğrencilerimizin en iyi eğitim – öğretim görecekleri akademik ortamı sağlamanın yanısıra, yaşam koşullarını ve kişisel gelişimlerini desteklemeye yönelik çalışmalarımız 2012 yılında da sürdü. Öğrencilerimizin barınma

ihtiyacını karşılamak amacıyla, 360 araştırmacıya hizmet verecek bir lisansüstü konukevinin ve 720 yatak kapasiteli lisans yurdunun inşaatı başlatıldı. Öğrenci yurtlarının modernizasyonu programımız kapsamında yaz aylarında bir yurdumuz daha tümüyle yenilendi. Son akademik yıl içinde ODTÜ öğrencilerine sağlanan burs ve yardımların toplamı bir yıl önceye göre % 7 artışla 15,5 milyon TL'ye ulaştı.

İdari birimlerimizin sunduğu hizmet düzeyini artırma çalışmalarımız kapsamında, Personel Dairemiz ve Kütüphanemiz bu yıl içinde uluslararası kalite belgelerini aldı. Eylül 2011 – Ağustos 2012 döneminde, idari birimlerimizin ihtiyacı yönünde 188 yeni personel işe alındı ve personel eğitim-geliştirme programlarımıza hız verildi. 2012 yılı içinde, iş sağlığından iletişim tekniklerine ve kalite güvencesine kadar çok farklı alanlarda 1.100'den fazla idari personelimizi kapsayan eğitim programları uygulandı ve Üniversitemizde uzun bir aradan sonra ilk kez geçen yıl görevde yükselme sınavı uygulanarak 35 çalışmamıza terfi olanağı sağlandı.

Bilişim altyapımızın yeniden yapılandırılması amacıyla yürüttüğümüz uzun soluklu ODTÜ Bütünleşik Bilgi Sistemi çalışmalarının ilk ürünleri arasında olan METU-SIS Öğrenci Bilgi Sistemi aşamalı olarak kullanıma girmektedir. Webinar, Merkezi Anket Servisi, ODTÜ Portal gibi hizmetler; araştırma süreçleriyle başlayan otomasyon uygulamaları; web sayfalarına da yansıyan yeni bilgiye erişim düzenlemeleri ve ODTÜ Elektronik Doküman Yönetim Sistemi önümüzdeki aylarda daha yaygınlaşması ve web tabanlı yeni uygulamaların devreye alınması sağlanacaktır.

Önümüzdeki dönemde, eğitim programlarımızın kalite güvencesi ve eğitim altyapısı yatırımları öncelikle önem kazanacaktır. Üniversitemizde eğitim laboratuvarını yenileme programımız, 2009 yılından beri süren yatırımlarla çok büyük oranda tamamlanmış olup; önümüzdeki dönem önceliğimiz derslik ve amfilerimizin yenilenmesi olacaktır. Bu amaca yönelik uygulamalar 2013 yılından itibaren başlatılacaktır. Geçen yıl Eğitim Politikaları Komisyonu tarafından hazırlanan raporlar ışığında, lisans ve lisansüstü eğitim programlarımızı değerlendirme çalışması bu akademik yıl ile birlikte hız kazanacak ve dış değerlendirme ve akreditasyon süreçlerine başvuracak akademik birimlerimize gerekli her türlü destek öncelikle verilecektir. Araştırma alanındaki önceliğimiz ise, proje teklifi geliştirme ve proje yönetimi alanlarında verdiğimiz uzman desteklerin daha da geliştirilmesi olacaktır. Araştırma ve uygulama merkezlerimizin etkililik düzeylerinin artırılması amacıyla, merkez değerlendirme ve destekleme sisteminin tasarımı ve gerekli mekanizmaların geliştirilmesi bu yıl içinde tamamlanacaktır.

Daha iyi eğitim ve araştırma yapan, toplumun sorunlarının çözümü ve ülkenin gelişmesi için daha etkili çözümler üreten; eğitim-araştırma-toplumsal hizmet misyonumuzu ve Üniversitemizden beklenen yüksek performans çizgisini başarıyla sürdüren bir üniversite olmak için inançla çalışmaya devam edeceğimizi ifade eder; Kamu idarelerine, yürütecekleri faaliyetler ile bunların kaynak ihtiyacını, performans hedef ve göstergelerini içeren performans programı hazırlama yükümlülüğünü getiren 5018 sayılı Kamu Mali Yönetimi ve Kontrol Kanunu çerçevesinde ve ODTÜ Stratejik Planı doğrultusunda hazırlanan, Üniversitemiz 2013 yılı Performans Programını tüm kamuoyunun ve ilgili kurum ve kuruluşların bilgisine sunarım.

Prof. Dr. Ahmet Acar
Rektör

İÇİNDEKİLER

| | |
|---|-----|
| I- GENEL BİLGİLER | 5 |
| A. Yetki, Görev ve Sorumluluklar | 5 |
| B. Teşkilat Yapısı | 6 |
| C. Fiziksel Kaynaklar | 8 |
| <i>a. Alan Bilgileri</i> | 8 |
| <i>b. Taşıt Bilgileri</i> | 9 |
| <i>c. Bilgi ve Teknolojik Kaynaklar</i> | 9 |
| <i>i. Bilişim Hizmetleri</i> | 9 |
| <i>ii. Kütüphane Hizmetleri</i> | 13 |
| D. İnsan Kaynakları | 14 |
| <i>a. Akademik Personel</i> | 14 |
| <i>b. İdari Personel</i> | 15 |
| II- PERFORMANS BİLGİLERİ | 18 |
| A. Temel Politikalar ve Öncelikler | 18 |
| B. Amaç ve Hedefler | 19 |
| 1. <i>Misyon ve Vizyon</i> | 19 |
| 2. <i>İdarenin Amaç ve Hedefleri</i> | 20 |
| 3. <i>Stratejik Amaçlara İlişkin Bilgiler</i> | 20 |
| C. Performans Hedef ve Göstergeleri ile İlgili Faaliyetler | 28 |
| 1. <i>İdarenin Performans Hedef ve Göstergeleri</i> | 28 |
| 2. <i>Performans Hedefi Tabloları</i> | 38 |
| 3. <i>Faaliyet Maliyetleri Tabloları</i> | 73 |
| 4. <i>İdare Performans Tabloları</i> | 119 |
| D. İdarenin Toplam Kaynak İhtiyacı | 148 |
| III-EKLER | 149 |

I- GENEL BİLGİLER

Tarihçe

Orta Doğu Teknik Üniversitesi, Türkiye ve Orta Doğu ülkelerinin kalkınmalarına katkıda bulunmak, özellikle fen bilimleri ve sosyal bilimler alanlarında eleman yetiştirmek üzere 15 Kasım 1956 tarihinde "Orta Doğu Yüksek Teknoloji Enstitüsü" adıyla eğitime başlamıştır. Üniversitemizin "Kuruluş ve Hazırlıkları Hakkındaki 6887 Sayılı Kanun" 29 Ocak 1957 tarihinde; ODTÜ'nün özel statüsünü belirleyen ve tüzel kişiliğine kavuşturan 7307 sayılı "Kuruluş Kanunu" ise 27 Mayıs 1959 tarihinde yürürlüğe girmiştir. ODTÜ, 1981 yılında yürürlüğe giren 2547 sayılı "Yükseköğretim Kanunu" kapsamına alınmıştır.

Türk yükseköğrenim sistemine birçok yenilik getiren ve çağdaş eğitimin öncüsü olan Orta Doğu Teknik Üniversitesi, ilk yıllarını Kızılay'da Müdafaa Caddesi'nde Emekli Sandığı'na ait küçük bir bina ile TBMM arkasında bulunan barakalarda geçirdikten sonra, 1963 yılında bugünkü kampusu yerine taşınmıştır. İlk olarak 1956 yılında Mimarlık Bölümü öğretime açılmış, 1957 Şubat döneminde de Makine Mühendisliği Bölümü'nde öğretime başlanmıştır. 1957-1958 öğretim yılı başında Mimarlık, Mühendislik ve İdari Bilimler Fakülteleri kurulmuş, 1959 yılında da Fen Edebiyat Fakültesi'nin kuruluşu tamamlanmıştır. Eğitim Fakültesi ise 1982 yılında öğretime başlamıştır.

Bugün ODTÜ, üç ayrı kampusta eğitim, araştırma ve toplumsal hizmet faaliyetlerini yürütmektedir. Ankara'daki ana kampusu, 45.000 dekarlık (4500 hektarlık) bir araziye sahiptir; bu arazi, 30.430 dekarlık (3043 hektarlık) orman alanını ve Ankara'nın merkezinden 20 km uzaktaki Eymir Gölü'nü de içine almaktadır. Akdeniz sahilindeki ODTÜ Mersin-Erdemli Kampusu Deniz Bilimleri Enstitüsü'nü barındırmaktadır. ODTÜ Kuzey Kıbrıs Kampusu, TBMM ve Kuzey Kıbrıs Türk Cumhuriyeti Meclisi tarafından kabul edilen bir uluslararası anlaşma ile kurulmuş ve 2005-2006 akademik yılı başında faaliyete geçmiştir.

A. Yetki, Görev ve Sorumluluklar

Bir devlet üniversitesi olan ODTÜ, bünyesindeki akademik, idari ve mali yetki ve sorumluluklar 2547 sayılı "Yükseköğretim Kanunu", 5018 sayılı "Kamu Mali Yönetimi ve Kontrol Kanunu" ile diğer ilgili yasa ve mevzuat ile düzenlenmektedir. Üniversitenin akademik ve idari teşkilatlanması, birimlerin faaliyet ve sorumluluk alanları, yönetici ve kurulların yetki ve sorumlulukları ilgili yasa, yönetmelik ve diğer mevzuatla belirlenmiştir. Üniversitenin akademik ve idari örgüt şemaları, Bölüm B'de sunulmaktadır.

B. Teşkilat Yapısı

ODTÜ Akademik Organizasyon Şeması

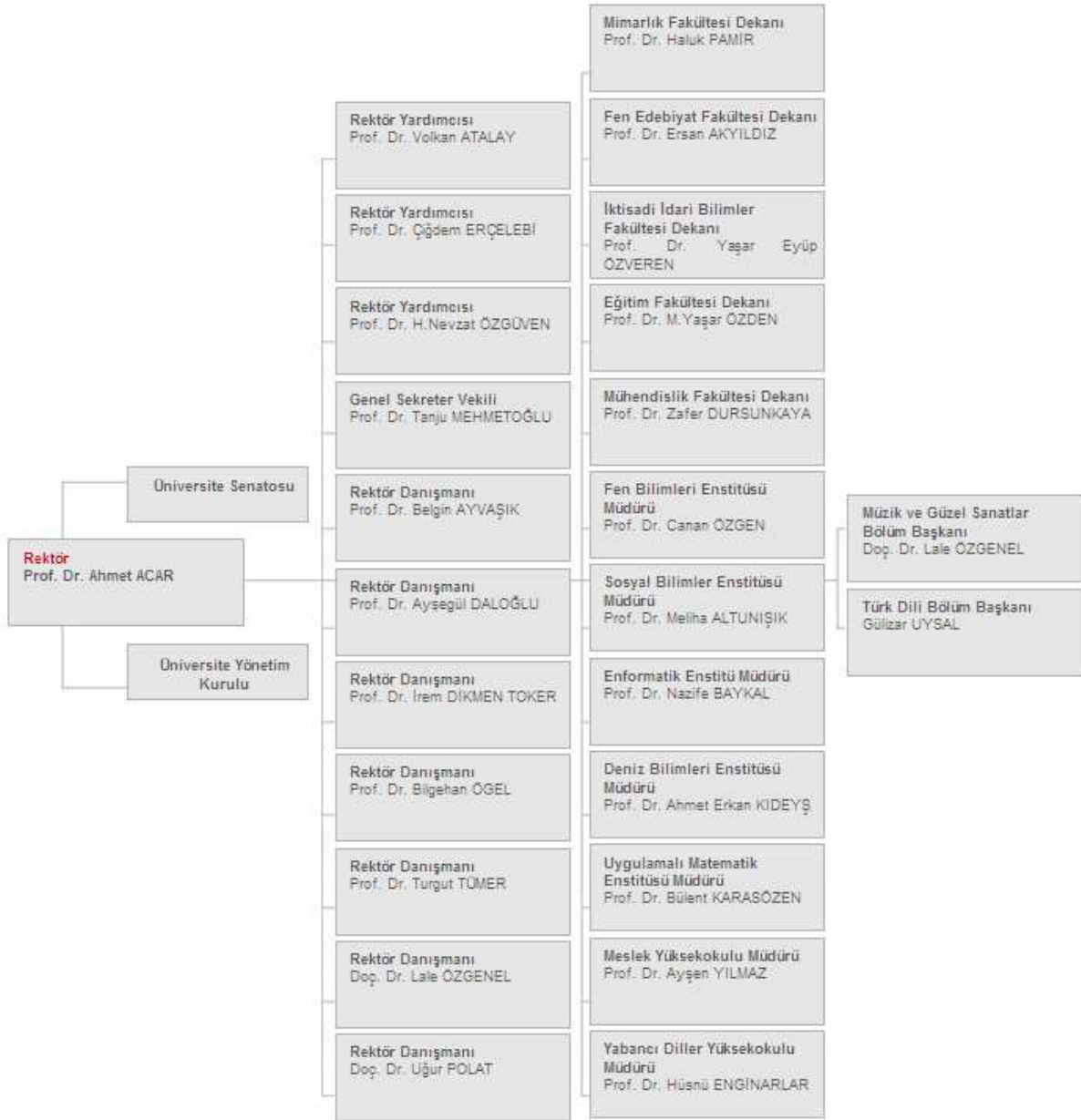

(*) 1 Ekim 2012 tarihi itibariyle, Genel Sekreter Vekilimiz Prof.Dr. Tanju Mehmetoğlu yerine Prof.Dr. Hami Alpas ve 15 Ekim 2012 tarihi itibariyle Rektör Danışmanlarımız Prof.Dr. Bilgehan Ögel ve Prof.Dr. Belgin Ayvaşık yerine Prof.Dr. Kemal Önder Çetin ile Doç.Dr. Barış Sürücü göreve başlamışlardır. Mimarlık Fakültesi Dekanı Prof.Dr. Haluk PAMİR yerine ise 9 Ağustos 2012 tarihi itibariyle Prof.Dr. Ali Cengizkan atanmıştır.

ODTÜ İdari Organizasyon Şeması

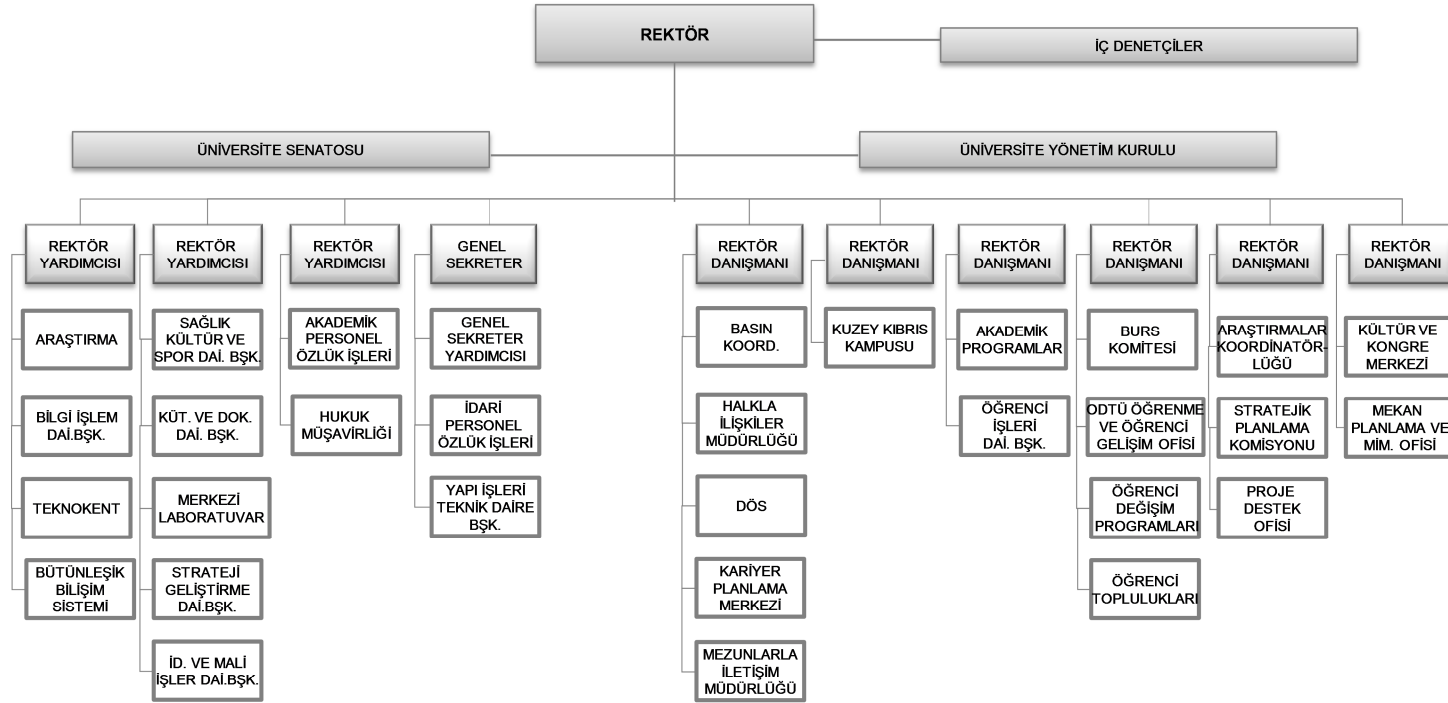

C. Fiziksel Kaynaklar

Üniversitenin bütün fakülteleri ve bölümleri, İçel-Erdemli'de bulunan Deniz Bilimleri Enstitüsü dışında aynı kampus alanı içindedir. Üniversitemizde bulunan eğitim, araştırma, sosyal hizmet ve idari ünitelere ilişkin alan bilgileri aşağıdaki tablolarda verilmektedir.

a. Alan Bilgileri

Tablo 1: Eğitim Alanlarının Dağılımı

| Eğitim Alanları (m ²) | |
|-----------------------------------|-------------|
| Derslik | Laboratuvar |
| 35.232 | 84.240 |

Tablo 2: Kapalı Alanların Dağılımı

| Birimler | m ² |
|--|----------------|
| Fakülte/Enstitü ve Yüksekokul Alan Bilgileri | 295.921 |
| Rektörlük | 6.035 |
| Daire Başkanlıkları | 15.606 |
| Kütüphane Binaları Alan Bilgileri | 12.058 |
| Lojman ve Misafirhanelere ait Alan Bilgileri | 71.666 |
| Yurtlara ait Alan Bilgileri | 110.228 |
| Kafeteryalar | 8.477 |
| Sağlık Merkezi Binası | 1.570 |
| Kapalı Spor Salonları | 8.288 |
| Kapalı Yüzme Havuzu | 3.500 |
| Kültür Kongre Merkezi | 10.500 |

b. Taşıt Bilgileri**Tablo 3: Araçların Cinslerine Göre Sayılar (30 Haziran 2012 İtibariyle)**

| Sıra No | Taşıtın Cinsi | Bütçe | Döner Ser. | Diğer | Toplam |
|---------------|---|------------|------------|----------|------------|
| T2- | Binek otomobil | 16 | | | 16 |
| T3- | Station-Wagon | 6 | | | 6 |
| T4- | Arazi binek (Enaz 4, en çok 8 kişilik) | 1 | | | 1 |
| T5- | Minibüs (Sürücü dahil en fazla 15 kişilik) | 8 | | | 8 |
| T7- | Pick-up (Kamyonet, şoför dahil 3 veya 6 kişilik) | 11 | | | 11 |
| T9- | Panel | 5 | | | 5 |
| T11-a | Otobüs (Sürücü dahil en az 27, en fazla 40 kişilik) | 4 | | | 4 |
| T11-b | Otobüs (Sürücü dahil en az 41 kişilik) | 53 | | 2 | 55 |
| T13- | Kamyon şasi-kabin tam yüklü ağırlığı en az 12.000 Kg. | 7 | | | 7 |
| T14- | Kamyon şasi-kabin tam yüklü ağırlığı en az 17.000 Kg. | 2 | | 1 | 3 |
| T15- | Ambulans (Tıbbi donanımlı) | 3 | | | 3 |
| T18- | Motorsiklet en az 45-250 cc.lik | 5 | | | 5 |
| T19- | Motorsiklet en az 600 cc.lik | 3 | 2 | | 5 |
| Toplam | | 124 | 2 | 3 | 129 |

c. Bilgi ve Teknolojik Kaynaklar**i. Bilişim Hizmetleri**

ODTÜ Bilgi İşlem Daire Başkanlığı ana omurga altyapısında bakım çalışmaları yapılmıştır. Birimlerden gelen çeşitli talepler değerlendirilmiştir. Yedek hat kapasitemiz, ULAKBİM bağlantı kapasitesi ile eşitlenmiş ve 1Gbps hızına çıkarılmış ve konu ile ilgili gerekli testler yapılmıştır. Ağ altyapısında kullanılan açık kaynak kodlu yönlendirici cihazlar, ayrıca kampus içi ve dışına hizmet veren web önbellekleme cihazları güncellenmiştir. Yerleşke dışı kütüphane kaynakları için kullanılan sistemde kullanıcı istekleri de göz önüne alınarak iyileştirmeler yapılmıştır. Tüm sistemlerin yedekleri alınmış, kablosuz ağ konusunda gelen isteklerin bir kısmı karşılanmıştır. Ayrıca sistemde gerekli güncellemeler yapılmıştır. Netregister sisteminin BBS ile entegre bir şekilde çalışması sağlanmış, bu çerçevede Single Sign On (SSO) altyapısına geçilmiştir. Portal ile entegrasyon yapılmıştır. Yerleşke içerisinde ağ servislerine erişmek ve yönetmek için kullanılan yazılım altyapısının tekrar yazılmasına başlanmıştır. Yıl sonunda hazır olması beklenmektedir. BİDB bünyesinde denemeleri yapılan Otomatik IP Dağıtım (DHCP) altyapısı güvenli bir şekilde devreye alınmış, yurtlar bölgesinde

DHCP altyapısının kullanılmasına başlanmıştır. DHCP altyapısının tüm yurt ve lojmanlarda kullanılması yönünde çalışmalar devam etmektedir. Yerleşke ağında oluşan sorunları en aza indirmek için Netregister ile entegre çalışan yönetim modülleri geliştirilmeye devam edilmektedir.

www.metu.edu.tr adresinden erişilen ODTÜ kurumsal web sitesi arayüzleri ile sosyal ağ sayfalarının (Facebook, Twitter, YouTube) içerik yönetimi, altyapı ve arayüzü ile ilgili çalışmalar yürütülmeye devam edilmiş, uluslararası ve Türk aday öğrencilere yönelik web sitesi arayüzleri yeniden hazırlanmıştır. ODTÜ web sitesi ana sayfası ve araştırmacı grubu sayfasının revize edilmesi ve yeni sosyal ağ sayfalarının oluşturulması konularında inceleme ve geliştirme çalışmaları sürmektedir. Kurumsal İletişim Ofisi tarafından talep edilen çeşitli tasarım ve altyapı işleri gerçekleştirilmiş; görsel kimlik standartlarına dair çeşitli bilgi ve dokümanlara erişimin sağlanacağı bir web arayüzü geliştirme çalışmasına devam edilmektedir. metusurvey.metu.edu.tr adresinden erişilen merkezi anket servisi altyapısı ve onay sistemi tamamlanarak, servis 6 Haziran 2012 tarihinde personelin kullanımına sunulmuştur. Web kullanıcıları servisine yönelik işlemlerin bir web yönetim arayüzü üzerinden gerçekleştirilmesine yönelik altyapı oluşturmak üzere çalışmalara başlanmıştır. BİDB web sitesi altyapısının da MİYS kapsamına taşınması için çalışma başlatılmıştır. Blog servisi altyapısında kullanılan yazılım güncellenmiş, servisin özelliklerinin ve arayüz çeşitliliğinin artırılmasına yönelik çalışmalar ise sürdürülmektedir. Ekipler, kişiler veya birimler arasında kullanılabileceği öngörülen bir elektronik dosya paylaşım ortamının oluşturulması amacıyla araştırma-geliştirme çalışmaları yapılmaktadır.

2012 yılı içerisinde “Elektronik Doküman Yönetimi ve Arşivleme Sistemi” (EDYS) kapsamında Uluslararası Süreli Yayın Makale Ödülü Başvuru Formu ve Uluslararası Kitap Ödülü Başvuru Formu devreye alınmıştır. Ayrıca Hukuk Müşavirliği Görüş ve Talep Formu devreye alınarak kullanılmaktadır. Personel İzin Formları ve Evrak Yönetimi Formu’ nun yılsonuna kadar devreye alınması için çalışmalar yapılmıştır. Yurtiçi ve Yurtdışı Görevlendirme Talep Formu çalışmasına başlanmıştır.

Bütünleşik Bilgi Sistemi (BBS) kapsamında 2011 senesinde Orta Doğu Teknik Üniversitesi'nin Araştırma Süreçleri ve Tedarik Süreci otomasyona alınmış, süreç kütüphanesi ve kurumsal veri yolu altyapısı kurulmuştur. 2012 yılında Mali Yönetim süreçleri geliştirilmeye başlanmıştır. Ayrıca BBS'nin kurulmasından sonra yönetilmesi için kullanılacak idari yazılım araçları geliştirilmiştir. Üniversite Veri Sözlüğünün hizmete sunulması kapsamında veri sözlüğü otomasyonunun oluşturulması için çalışmalara devam edilmiştir.

Üniversitemiz bünyesinde uzak sistemler arası video aracılığı ile konferans yapılması ihtiyacını karşılamak amacıyla yapılan çalışmalar kapsamında, "openmeetings" açık kaynak kodlu webinar sistemi, üniversitemiz kurumsal kimlik çalışmaları ile paralel gidecek şekilde değiştirilerek, webinar.metu.edu.tr adresi üzerinden kullanıcılarımızın hizmetine sunulmuştur. Uygulama, üniversitemiz merkezi doğrulama sistemi ile uyumlu olarak çalışmakta ve kullanıcılar sahip oldukları ODTÜ kullanıcı adı ve şifreleri ile giriş yapabilmektedirler. Sistem aynı anda birden fazla video konferans ve görüşmelerini desteklemekte ve ODTÜ merkezi doğrulama sisteminde yer almayan dışarıdan gelecek kullanıcılar için ayrı bir davet mekanizması içermektedir. Ayrıca kullanıcılar, sistem üzerindeki bütün çalışmaları istediklerinde kaydedebilmekte ve kendi ekranlarını diğer kullanıcılar ile paylaşabilmektedirler. Uygulama kendi içerisinde ayrıca ocw.metu.edu.tr adresinde yer almakta olan Açık Ders Malzemeleri sistemi ile uyumlu hale getirilerek ortak kullanıma

sunulmaktadır. 2006 yılından bu yana hizmet vermekte olan İnsan Bilgisayar Etkileşimi Laboratuvarı (HCI Laboratuvarı) donanımları, gelişen teknoloji doğrultusunda daha kaliteli hizmet verebilmek için yenilenmiş, altyapısı yeni donanımlar doğrultusunda yeniden düzenlenmiştir. HCI Laboratuvarı "TS EN ISO/IEC 17025 Deney ve Kalibrasyon Laboratuvarlarının Akreditasyonu" standardına uygun olarak, "TS EN ISO/IEC 9241-151 İnsan Sistem Etkileşiminin Ergonomisi-Bölüm 151: Dünya Geneli Arayüzleri Kılavuzu" kapsamında ürün belgelendirme çalışmalarının yürütüleceği TSE'nin Türkiye'deki ilk ve tek akredite laboratuvarı olarak yetkilendirilerek hizmet vermeye başlamıştır.

Verilen danışmanlık hizmeti kapsamında yardım masası uygulaması olan İleti Takip sistemi (Open-Source Ticket Request System – OTRS) ile ilgili test ortamında çalışmalar devam etmiş, sistem Bilgi İşlem Daire Başkanlığı içinde pilot uygulama olarak hizmete alınmıştır.

2013 yılında birimlerin altyapısı için gerekli iyileştirme çalışmaları yapılacaktır. Ayrıca İnternet hatlarında oluşan darboğazı azaltmak için adil kullanım kotası uygulamasına geçilmesi planlanmaktadır. Yeni yıl içerisinde kullanıcılarımızın yerleşke dışından yerleşke ağına dahil olabilmelerini sağlayan VPN hizmeti sağlama yönünde çalışmalar yapılacaktır. Bu çerçevede, teknolojinin gelişmesinden dolayı kullanılmayan modem hatları kapatılacaktır. Kablosuz ağ ile ilgili birimlerden gelen talepler, birimler ile koordineli bir şekilde değerlendirilecektir. Yerleşke ağ altyapısında kullanılan sunucu altyapısında iyileştirmeler yapılacaktır.

2012 yılında hız verilen sanallaştırma çalışmalarına 2013 yılında da devam edilecektir. "vmware" kümesinin yanı sıra bir de "citrix" kümesi kurulacak ve servislerin yedekliliği sağlanacaktır. Servis iyileştirmeleri kapsamındaki çalışmalara devam edilecek, "Single point of failure" kaynağı olarak tespit edilen disk kutularının anlık yedekliliği konusunda çalışmalar yapılacaktır. Başlayacak olan yeni projelere ve devam eden BBS ve METU-SIS projelerine sunucu sağlanmaya devam edilecektir.

2013 yılında, ODTÜ web sitesi, BİDB web sitesi, ODTÜ sosyal ağları, merkezi anket servisi, blog servisi, Google harita servisi, basın arşivi, MİYS, METUCAM ve web kullanıcıları servislerinde çeşit geliştirme ve yenileme çalışmaları yapılması ve Kurumsal İletişim Ofisi'ne destek çalışmalarının sürdürülmesi planlanmaktadır.

"Elektronik Doküman Yönetimi ve Arşivleme Sistemi" (EDYS) kapsamında Yurtiçi ve Yurtdışı Görevlendirme Talep Formu çalışmalarının tamamlanarak devreye alınması planlanmaktadır. 2013 yılında bilgisayarlara uzaktan yönetim imkânı sunacak olan "FatClient" uygulaması ve PC salonları için masaüstü sanallaştırma ortamı sağlayan "ThinClient" uygulamasının gerçekleştirilmesi için çalışmalar yapılacaktır. Kullanıcılarımızın konforlu bir ortamda en son teknoloji ürünü cihazları kullanarak akademik çalışmalarını yürüterek teknoloji danışmanlarından destek alabilecekleri Teknoloji Merkezi tasarımı üzerinde çalışmalar devam edecektir.

Kullanıcılarımızın lisanslı yazılımlara daha kolay ulaşmalarını sağlamak için Windows tabanlı lisans sunucusunun ikili yapıya kavuşturulması ve asıl servisin yeni bir sanal sunucu sistem üzerine taşınması planlanmaktadır. Danışmanlık hizmeti kapsamında Bilgi İşlem Daire Başkanlığı içinde pilot uygulama olarak hizmete alınmış olan yardım masası uygulaması olan, İleti Takip sistemi (Open-Source Ticket Request System – OTRS) ile ilgili danışmanlık sisteminin daha etkin verilebilmesi için organizasyonel çalışmalar devam edecektir

HCI Laboratuvarı "TS EN ISO/IEC 17025 Deney ve Kalibrasyon Laboratuvarlarının Akreditasyonu" standardına uygun olarak, "TS EN ISO/IEC 9241-151 İnsan Sistem Etkileşiminin Ergonomisi-Bölüm 151: Dünya Geneli Arayüzleri Kılavuzu" kapsamında ürün belgelendirme çalışmalarının yürütüleceği TSE'nin Türkiye'deki ilk ve tek akredite laboratuvarı olarak yetkilendirilerek hizmet vermeye devam edecektir. Bu kapsamda arayüzlere kullanılabilirlik sertifikası vermesi için Türk Standartları Enstitüsü ile ortak çalışmalar yürütülecektir.

Tablo 4: Bilgi ve Teknolojik Kaynaklar (30 Eylül 2012 İtibariyle)

| Cinsi | Toplam |
|------------------------|--------|
| Masaüstü Bilgisayarlar | 8.759 |
| Dizüstü Bilgisayarlar | 1.809 |
| Tablet Bilgisayarlar | 78 |

Tablo 5: Diğer Teknolojik Kaynaklar

| Cinsi | Toplam |
|-------------------|--------|
| Projeksiyon | 813 |
| Slayt makinesi | 41 |
| Tepegöz | 256 |
| Barkot Okuyucu | 12 |
| Baskı makinesi | 26 |
| Fotokopi makinesi | 226 |
| Faks | 94 |
| Fotoğraf makinesi | 255 |
| Kameralar | 867 |
| Televizyonlar | 200 |
| Tarayıcılar | 356 |
| Müzik Setleri | 33 |
| Mikroskoplar | 432 |
| DVD'ler | 38 |

ii. Kütüphane Hizmetleri**Tablo 6: Sayılarla ODTÜ Kütüphanesi**

| | 2009 | 2010 | 2011 |
|---|--------------|--------------|--------------|
| Basılı Kitap | 406.591 | 430.247 | 445.974 |
| Koleksiyona Eklenen Basılı Kitap | 24.551 | 23.656 | 16.757 |
| Satın Alınan Kitap | 21.230 | 19.764 | 14.189 |
| Bağış Kitap/Tez | 3.321 | 3.892 | 2.568 |
| Elektronik Kitap | 76.630 | 91.596 | 117.713 |
| Koleksiyona Eklenen Elektronik Kitap | 5.374 | 14.966 | 26.117 |
| Basılı/Elektronik Tez | 16.222/5.500 | 17.260/6.538 | 10.933/7.317 |
| Koleksiyona Eklenen Basılı/Elektronik Tez | 900 | 1.038 | 990 |
| Ciltli Dergi | 173.767 | 177.144 | 180.468 |
| Basılı Dergi Aboneliği | 1.249 | 1.263 | 1.154 |
| Bağış/Değişim Dergi | 192 | 139 | 231 |
| Elektronik Dergi | 56.158 | 54.681 | 59.900 |
| Veritabanı | 132 | 152 | 150 |
| Multimedya (DVD, Video Kaset) | 498 | 510 | 889 |
| OPAC Erişimi | 2.549.972 | 2.479.923 | 3.077.672 |
| Kişisel Bilgisayar | 120 | 122 | 136 |
| Veritabanı Eğitimi (Grup/Kişi) | 6/130 | 5/67 | 4/120 |
| Elektronik Tez Kullanımı | 44.122 | 42.338 | 692.162* |
| Kütüphane Tanıtım Turu/Katılımcı Sayısı | 52/1.140 | 42/1.086 | 36/1.436 |
| Uzun Süreli Ödünç Verilen Kitap | 298.110 | 303.137 | 292.641 |
| Kısa Süreli Ödünç Verilen Kitap | 104.627 | 124.036 | 141.139 |
| K.arası Ödünç Verilen Kitap/Makale | 2.394/619 | 5.800/512 | 2.352/400 |
| Fotokopi | 3.793.422 | 4.036.975 | 3.774.208 |
| Toplantı Salonlarının Kullanımı (Saat) | 550 | 2.986 | 1.897 |
| Oturma Kapasitesi | 1.144 | 1.144 | 1.188 |
| Kapı Giriş | 1.138.000 | 1.570.000 | 1.351.964 |
| Personel | 63 | 62 | 67 |

D. İnsan Kaynakları¹

a. Akademik Personel

Yükseköğretim Kurulu Başkanlığının 12.4.1999 tarih ve 8079 sayılı yazısı uyarınca, 78 sayılı Kanun Hükmünde Kararname çerçevesinde birimlere tahsis edilen kadrolardan boş bulunanlar 16.7.1999 tarihi itibariyle; Rektörlük bünyesine çekilmişti. Söz konusu boş kadrolar Yükseköğretim Kurulu Başkanlığının 10.03.2009 tarih ve 2168-7508 sayılı yazısı uyarınca tekrar birimlere çekilmiş ve atama yapıldıkça kadro kullanım izni alınarak kadroların verimli kullanılması sağlanmıştır. 190 sayılı Kanun Hükmünde Kararname uyarınca önceki yıllarda yapılan;

● **Kadro ihdası**

● **Saklı kadroların serbest bırakılması**

isteminde bulunulmasına gerek kalmamıştır.

● **Serbest ve dolu kadrolarda derece değişikliği;** Dolu yardımcı doçent kadrolarından 148 adedi için 1. derece, 26 adedi için 2. derece, 32 adedi için 3. derece ve 24 adedi için 4. derece olmak üzere toplam 230 dolu yardımcı doçent kadrosu için derece değişikliği izni alınmıştır.

● **Serbest ve boş kadrolarda unvan ve/veya derece değişikliği;** 20 boş doçent kadrosu için 1. derece, 86 araştırma görevlisi kadrosu için 4. derece ve 7 adet uzman kadrosu için 1. derece kadrolar istenmiş, gerekli izinler alınmıştır. Ayrıca 10 adet uzman, 5 adet araştırma görevlisi ve 1 adet 7. derece okutman kadroları karşılığında 16 adet 3. derece okutman kadrosu ve 1 araştırma görevlisi kadrosu karşılığında 1 eğitim öğretim planlamacısı kadrosunun Rektörlük bünyesine tahsis izni alınmıştır.

● **Serbest kadrolara açıktan atama izni alınması;** İhtiyaç duyulan öğretim üyesi kadrolarına Yükseköğretim Kurulu Başkanlığı'ndan gerekli izinler alınmış olup, Bütçe Kanunu uyarınca profesör, doçent ve yardımcı doçent unvanları dışında kalan 2010 yılında emeklilik, ölüm, istifa veya nakil yoluyla ayrılan öğretim elemanı sayısının %50 kadar Öğretim Görevlisi, Okutman, Uzman, Eğitim Öğretim Plancısı, Çevirici olmak üzere toplam 17; Araştırma Görevlisi kadroları için 2010 yılında ayrılan sayısı kadar toplam 180 açıktan atama ve naklen atama yapmak üzere atama izni alınmıştır.

● **Yabancı uyruklu sözleşmeli öğretim elemanları;** Üniversitemizin çeşitli birimlerinde çalıştırılmak üzere uzatım veya yeni görevlendirme şeklinde toplam 44 yabancı uyruklu öğretim elemanı için izin talebinde bulunulmuş, bunlardan 44'üne izin verilmiş, 43'ü 2011 yılında görev almış olup, 31.12.2011 tarihi itibari ile görev başında 39 Yabancı uyruklu öğretim elemanı bulunmaktadır.

● 2010-2011 ders yılında 2 öğretim elemanı, 2547 sayılı Kanununun 40/b maddesine göre diğer üniversitelerde tam zamanlı olarak görevlendirilmiştir.

¹ Tablolar, tamamlanmış yıl olması nedeniyle 2011 yılı verileri esas alınarak hazırlanmıştır.

Tablo 7: Akademik Kadro ve Mevcutlara İlişkin Bilgiler

| Kadro Ünvan | Toplam Kadro | Saklı Kadro | Serbest Kadro | Dolu Kadro | Doluluk Oranı % |
|--------------------|--------------|-------------|---------------|--------------|-----------------|
| Profesör | 489 | | 489 | 386 | 79 |
| Doçent | 287 | | 287 | 138 | 48 |
| Y.Doçent | 339 | 22 | 317 | 263 | 83 |
| Öğrt. Gör. | 324 | | 324 | 214 | 66 |
| Okutman | 149 | | 149 | 130 | 87 |
| Araş. Gör. | 1.276 | 176 | 1.100 | 754 | 69 |
| Uzman | 137 | | 137 | 83 | 61 |
| Eğitim Öğretim Pl. | 2 | | 2 | 2 | 100 |
| Çevirici | 2 | | 2 | 2 | 100 |
| Toplam | 3.005 | 198 | 2.807 | 1.972 | 70 |

Tablo 8: Yabancı Uyruklu Öğretim Elemanı Sayısı

| Birim | Profesör | Doçent | Yrd.Doç. | Diğer | Toplam |
|------------------|--------------|-------------|---------------|---------------|---------------|
| Fen Ed. Fak. | 6(7) | 4(3) | 6(7) | 0 (0) | 16(17) |
| Mimarlık Fak. | | 1(0) | 1(2) | 1(1) | 3(3) |
| Müh. Fak. | 1(1) | 1(1) | 0 (0) | | 2(2) |
| İkt.İd.Bil.Fak. | | | 1(1) | | 1(1) |
| Eğitim Fak. | 1(2) | | 1(1) | 1(1) | 3(4) |
| Uyg.Mat.Enst. | 1(2) | | | | 1(2) |
| Sosyal Bil.Enst. | | 1(1) | 3(3) | 0(1) | 4(5) |
| Enf. Enst. | | | 1(1) | | 1(1) |
| YDYO | | | | 11(10) | 11(10) |
| Rektörlük | | | | 1(1) | 1(1) |
| Toplam | 9(12) | 7(5) | 13(15) | 14(14) | 43(46) |

(*)Parantez dışındaki rakamlar 2011 yılı içinde görev yapan yabancı uyruklu öğretim elemanı sayıdır. Parantez içindeki rakamlar ise 2010 yılı içinde görev yapan yabancı uyruklu öğretim elemanı sayıdır.

b. İdari Personel

Üniversitemizde Özel Bütçe kapsamında 1.363 dolu 895 boş ve Döner Sermaye'ye ait 3 dolu 11 boş kadro olmak üzere toplam 2.272 memur kadrosu mevcuttur.

2011 yılı Merkezi Yönetim Bütçe Kanunu uyarınca 2010 yılında emeklilik, ölüm, istifa ve nakil sonucu ayrılan personel sayısının %50'i olan 34 adet kadro ile 35 adet ek kontenjan olmak üzere toplam 69 adet kadroya açıktan atama ve naklen atamalarda kullanılmak üzere izin verilmiştir.

2011 KPSS sonuçlarına göre 13 adet Memur, 1 adet Tekniker, 2 adet Çocuk Gelişimcisi ve 1 adet Çocuk Eğitimcisi ataması yapılmıştır.

Ayrıca, 657 sayılı Devlet Memurları Kanunu'nun 92 ve 97. maddeleri uyarınca 1 adet Memur, 2010 yılında yapılan Mali Hizmetler Uzman Yardımcılığı Özel Yarışma Sınavı sonucunda 2 adet Mali Hizmetler Uzman Yardımcısı göreve başlamıştır.

Üniversitemize 2011 yılında 3269 sayılı Uzman Erbaş Kanununa tabi uzman erbaş olarak en az iki yıl süreyle çalışmış olmak şartıyla, sağlık niteliklerini kaybetmeleri veya 45 yaşına girmiş olmaları sebebiyle görev süreleri sona erenler ile kendi istekleri ile sözleşmelerini feshetmiş olanlardan Üniversitemize başvuru yapanlar arasından yapılan mülakatla, 5 adet Bekçi, 11 adet Memur, 1 adet Sağlık Memuru, 2 adet Şoför ve 10 adet Teknisyen olmak üzere toplam 29 adet personel göreve başlatılmıştır.

2011 yılında 5 adet Bilgisayar İşletmeni, 2 adet Hemşire, 1 adet Mali Hizmetler Uzmanı, 7 adet Memur, 1 adet Programcı, 1 adet Şef ve 2 adet Teknisyen naklen gelerek göreve başlamıştır.

4046 sayılı Özelleştirme Yasasının 22. maddesi doğrultusunda özelleştirme kanalıyla 2 adet Mühendis Özelleştirme, 1 adet Bilgisayar İşletmeni olmak üzere toplam 3 adet personel 2011 yılı içerisinde görevine başlamıştır.

Üniversitemizde 657 sayılı Devlet Memurları Kanununun 4/B Maddesi uyarınca mevcut olan 68 adet sözleşmeli personel pozisyon vizesi 2011 yılı Merkezi Yönetim Bütçe Kanununun 23. maddesi uyarınca 2011 yılı için de geçerli kabul edilmiştir ve bu pozisyonlarda halen 61 kişi çalışmakta iken, 04/06/2011 tarih ve 27954 (Mükerrer) sayılı Resmi Gazetede yayımlanarak yürürlüğe giren, 632 sayılı "Devlet Memurları Kanununun 4. Maddesinin B Fıkrası ile 4924 Sayılı Kanun uyarınca Sözleşmeli Personel Pozisyonlarında çalışanların Memur Kadrolarına Atanması amacıyla Devlet Memurları Kanununda Değişiklik Yapılmasına Dair Kanun Hükmünde Kararname" uyarınca dilekçe verenlerden 47 kişi 657 Sayılı Devlet Memurları Kanununa tabi Memur unvanlarına atanmıştır.

Üniversitemizde Devlet Planlama Teşkilatının Teknolojik Araştırma Sektöründe yer alan on adet "İleri Araştırma Projesinde", giderleri proje gelirlerinden karşılanmak ve 657 sayılı Devlet Memurları Kanununun 4/B Maddesi uyarınca çalıştırılmak üzere 79 adet sözleşmeli personel pozisyonu vize edilmiş ve 18 adedi kullanılmıştır.

Maliye Bakanlığınca Üniversitemiz Deniz Bilimleri Enstitüsü Müdürlüğü bilim gemilerinde görev yapmak üzere 657 sayılı Devlet Memurları Kanununun 4/B Maddesi uyarınca 21 adet sözleşmeli personel pozisyonu vize edilmiş ve 2011 yılında 8 adeti kullanılmış olup, 04/06/2011 tarih ve 27954 (Mükerrer) sayılı Resmi Gazetede yayımlanarak yürürlüğe giren, 632 sayılı Kanun Hükmünde Kararname ile 657 Sayılı Devlet Memurları Kanununa tabi 1 kişi Usta Gemici, 1 kişi Yağcı ve 3 kişi Gemici unvanlarına atanmıştır.

Üniversitemizde 4857 sayılı İş Kanununa tabi 256 adet sürekli işçi, 12 adet gemici işçi olmak üzere toplam 268 kişi çalışmaktadır. Bunun yanı sıra Üniversitemizde ücretleri Döner Sermaye gelirlerinden karşılanmak üzere 19 adet sürekli işçi çalışmaktadır.

Bu faaliyet döneminde 43 adet devlet memuru personel görevden ayrılmıştır. İdari kadrolarda görev yapan personele ilişkin bilgiler aşağıdaki tabloda gösterilmiştir.

Tablo 9: İdari Personel Sayıları

| Hizmet Sınıfı | Dolu | Boş | Toplam |
|-------------------------------------|--------------|--------------|---------------|
| Genel İdare Hizmetleri | 688 | 377 | 1.065 |
| Sağlık Hizmetleri Sınıfı | 69 | 55 | 124 |
| Teknik Hizmetleri Sınıfı | 404 | 134 | 538 |
| Eğitim ve Öğretim Hizmetleri Sınıfı | 9 | 4 | 13 |
| Avukatlık Hizmetleri Sınıfı | 4 | 5 | 9 |
| Yardımcı Hizmetler Sınıfı | 189 | 320 | 509 |
| Sürekli İşçi | 256 | 106 | 362 |
| Geçici İşçi | 51 | - | 51 |
| Toplam | 1.670 | 1.001 | 2.671 |

II- PERFORMANS BİLGİLERİ

A- Temel Politika ve Öncelikler

Üniversitemizin temel politika ve stratejileri, 28 Haziran 2011 tarihli Senato - Üniversite Yönetim Kurulu Ortak Toplantısı'nda kabul edilerek, uygulamaya konulmasına karar verilen 2011-2016 Stratejik Planı'nda açıklanmaktadır.

Üniversitemiz, Stratejik Planına uygun olarak, lisansüstü eğitim ile araştırma - geliştirme alanlarında büyüme stratejisini başarıyla sürdürmektedir. Araştırma-ağırlıklı üniversite olma vizyonumuzdan kaynaklanan bu strateji, ülkemizin öncelikli gereksinimlerine cevap verirken, Üniversitemize bu alanda rekabet avantajı sağlayan kaynaklarını da kullanıma sokmuştur. Ülkemizde yüksek lisans ve doktora programlarına talebin büyümesi, ulusal-uluslararası araştırma fonlarındaki artış ve sanayinin kuvvetlenen işbirliği talebi bu stratejik yönelimi desteklemiştir. Bu süreçte, lisansüstü eğitim ve araştırma başarısına temel oluşturan nitelikli akademik ve idari kadromuzun, iyi yetişmiş lisans mezunlarımızın ve araştırma altyapımızın daha da geliştirilmesi amaçlanmıştır.

Üniversitemizin araştırma ve geliştirme alanında artan performansı, uluslararası yayın sayılarına, bilimsel ve uygulamalı araştırma proje portföyüne ve sanayi işbirliği istatistiklerine yansımaktadır. Öğretim üyesi başına düşen yayın sayıları sürekli artış içindedir. Araştırma fonlarından karşılanan harcamalar, Üniversitemizin personel ödemeleri dahil toplam yıllık harcamalarının 1/3'ü düzeyine ulaşmaktadır. Bilimsel araştırma ve geliştirme kapasitemiz ve verdiğimiz hizmetler, yeni kurulan mükemmeliyet merkezlerinin işlevsellik kazanmasıyla daha da artacaktır.

Lisansüstü programlarımızın ve mezunlarımızın sayısındaki artış sürmektedir. Üniversitemizin başarısı, sadece lisansüstü eğitim ve araştırma alanında değil, lisans eğitimindeki öncü konumundan da kaynaklanmaktadır. Bu nedenle, lisansüstü eğitim ve araştırma alanlarında büyüme stratejisini sürdürürken, lisans eğitimindeki önder konumumuzun güvence altına alınması son derece önemlidir. Son dönemde kapsamlı şekilde yürütülen eğitim laboratuvarlarını yenileme kampanyası başta olmak üzere, lisans eğitiminin desteklenmesi ve sürekli olarak iyileştirilmesi önemli bir kurumsal öncelik olmuştur. Bu öncelik önümüzdeki dönemde de devam edecektir.

Uluslararasılaşmak Üniversitemizin öncelikli hedeflerinden biri olup, eğitim ve araştırma alanındaki başarı çizgisiyle birlikte uluslararası tanınırlığı da artmaktadır. Son bir yıl içinde ilan edilen Times Higher Education, Webometrics, Leiden, QS, URAP gibi farklı sıralamalara da yansdığı gibi, ODTÜ dünyanın önde gelen üniversiteleri arasında yer almaktadır.

Önümüzdeki dönemde, yükseköğretim ve araştırma sektörlerindeki küreselleşmenin artması beklenmelidir. Uluslararası rekabet ve işbirlikleri tüm üniversitelerimizi daha fazla etkileyecektir. Son dönemde, Türkiye'de hızla artan üniversite sayıları ve lisans eğitiminde arz-talep dengesinin değişmesi sonucunda, rekabet koşulları değişecek ve kalite hakkındaki duyarlılıklar artacaktır. "ODTÜ Stratejik Planı 2011-2016", öngörülen bu ortamda Üniversitemizin başarısını artırmaya yönelik Stratejik Programlardan oluşmaktadır. "Eğitim", "Araştırma", "Toplumsal Hizmet", "Kurum Geliştirme", "İnsangücü", "Teknokent" ve "Kuzey Kıbrıs Kampusu" başlıklarını taşıyan Stratejik Programlardan son ikisi,

Üniversitemizin çok özel iki girişiminin katkısını artırmayı amaçlamaktadır. İlk beş Stratejik Program ise, özünde, lisans programlarımızın ve kalite güvence sistemlerimizin desteklenmesini; lisansüstü programlarımızda planlı gelişmeyi; bilimsel araştırma rekabet gücümüzün ve etkimizin artırılmasını; lisansüstü eğitim ile Ar-Ge faaliyetlerimizin bütünleştirilmesini; fikri mülkiyet haklarımızın korunmasını ve ekonomik değere dönüştürülmesini; insan kaynağımızın zenginleştirilmesini; toplumsal hizmet programlarımızda kurumsallaşmayı; iletişim ve yönetim altyapımızın iyileştirilmesini kapsamaktadır. “Kurum Geliştirme” başlığı altında, mevcut fiziksel altyapının ve örgütsel kapasitenin geliştirilmesinin yanısıra bir dizi yeni idari birimin yaratılması hedeflenmektedir.

B-Amaç ve Hedefler

1. Misyon ve Vizyon

Stratejik planlama çalışmalarında çıkış noktası olarak alınan “ODTÜ misyonu” aşağıdaki şekilde tanımlanmaktadır:

“Orta Doğu Teknik Üniversitesi, öğretim, araştırma ve toplum hizmetleri etkinliklerini evrensel standartlarda yürüterek, toplumumuzun ve insanlığın sosyal, kültürel, ekonomik, bilimsel ve teknolojik gelişimi için bilgiye ulaşmayı, üretmeyi, bilgiyi uygulamayı, yaymayı ve bu bilgilerle donatılmış bireyler yetiştirmeyi amaç edinmiştir.”

2005-2010 Stratejik Planı’nda yer alan vizyon boyutları (uluslar arası düzeyde tanınan, araştırma-ağırlıklı, geleceğin liderlerini yetiştiren, disiplinlerarası sinerji yaratan, yenilikçi, yaratıcı, toplumsal gelişme sürecinde liderlik rolü üstlenen ve çalışanlarının memnuniyetini sağlayan) esas alınarak hazırlanan “ODTÜ Stratejik Planı 2011 – 2016” aşağıda belirtilen 7 Stratejik Programı kapsamaktadır:

STRATEJİK PROGRAM 1: EĞİTİM

STRATEJİK PROGRAM 2: ARAŞTIRMA

STRATEJİK PROGRAM 3: TOPLUMSAL HİZMET

STRATEJİK PROGRAM 4: KURUM GELİŞTİRME

STRATEJİK PROGRAM 5: İNSANGÜCÜ

STRATEJİK PROGRAM 6: ODTÜ TEKNOKENT

STRATEJİK PROGRAM 7: ODTÜ KUZEY KIBRIS KAMPUSU

2. İdarenin Amaç ve Hedefleri

Üniversitemizin amaçları “ODTÜ Stratejik Planı 2011-2016” da yer almaktadır.

ODTÜ Stratejik Planı 2011-2016’da aşağıdaki kısımlar kullanılmıştır:

Stratejik Program >
Alt-Stratejik Program >
Amaç >
Alt-Amaç >
Strateji >
Alt-Strateji >

3. Stratejik Amaçlara İlişkin Bilgiler

ODTÜ Stratejik Planı 2011-2016’da yer alan ilk 6 stratejik program, alt-programlar ve amaçlar aşağıda sunulmaktadır.

STRATEJİK PROGRAM 1 EĞİTİM

ALT PROGRAM 1.1 LİSANS PROGRAMLARINA KABUL EDİLEN ÖĞRENCİLERİN NİTELİKLERİNİN SÜREKLİ OLARAK ARTIRILMASI

AMAÇ 1 Üniversitemizi gittikçe daha yüksek birikim ve beceri düzeyine sahip (mevcut sistemde YGS/LYS sıralamasında üst yüzdeler dilimden gelen) öğrencilerin tercih etmesinin sağlanması

AMAÇ 2 ODTÜ lisans programlarının uluslararası öğrenciler tarafından öncelikli olarak tercih edilmesinin sağlanması

ALT PROGRAM 1.2 EĞİTİM PROGRAMLARININ ETKİSİNİN ARTIRILMASI

AMAÇ 1 Ders programlarının gözden geçirilerek, kredi yükü ve dağılımı dengeli, çok seçenekli ve birbirini bütünleyici derslerden oluşan eğitim programlarının geliştirilmesi

AMAÇ 2 Yandal ve çift anadal programlarının esnekliklerinin ve etkinliklerinin artırılması

AMAÇ 3 Önkoşul, seçmeli ve bölümdışı-zorunlu-çok gruplu derslere ilişkin var olan sorunların giderilmesi

AMAÇ 4 Öğrencilerin, eğitim ve öğretim sürecine daha etkin katılımının sağlanarak, ilgi ve motivasyonlarının artırılması

- AMAÇ 5** Her lisans programı için bilimsel, toplumsal ve mesleki ihtiyaçlar göz önüne alınarak Program Eğitim Amaçlarının Bölüm/Birim misyonu içinde tanımlanması, gözden geçirilmesi, paylaşılması, ölçülmesi, değerlendirilmesi ve iyileştirilmesi
- AMAÇ 6** Her lisans programı için Program Çıktıları'nın (öğrencilerin mezun olduklarında neleri bilmeleri ve yapabilmelerinin beklendiği) bilimsel, toplumsal ve mesleki ihtiyaçlar göz önüne alınarak tanımlanması, gözden geçirilmesi, paylaşılması, ölçülmesi, değerlendirilmesi ve iyileştirilmesi
- AMAÇ 7** Lisans programları için üniversite genelinde bazı ortak "program çıktıları"nın kullanılması
- AMAÇ 8** Açılan derslere ilişkin hazırlık ve planlama sürecinin daha verimli hale getirilmesi
- AMAÇ 9** Programların/alanların gözden geçirilip gerekirse dünyadaki yeni gelişmelere uygun hale getirilmesi

ALT PROGRAM 1.3 İNGİLİZCE DİL YETERLİK DÜZEYİNİN ARTIRILMASI

- AMAÇ 1** İngilizcenin eğitim-öğretim sürecindeki önemi hakkında Üniversite genelinde öğrencilerin farkındalığının artırılması
- AMAÇ 2** Öğrencilerin İngilizce gelişimini sağlayacak öğrenme ortamlarının oluşturulması
- AMAÇ 3** Öğretim elemanlarına İngilizce dilinde eğitim konusunda destek sağlanması

ALT PROGRAM 1.4 EĞİTİMDE KALİTE GÜVENCESİNİN KURUMSALLAŞTIRILMASI

- AMAÇ 1** Lisans programlarının dış değerlendirmeye tabi tutulması
- AMAÇ 2** Öğretim performansında sürekli iyileşmeyi sağlayacak performans ölçme ve değerlendirme sisteminin oluşturulması
- AMAÇ 3** Öğrencilerin akademik başarı düzeylerinin sürekli izlenmesi ve bölüm bazında değerlendirmeler yapılması

ALT PROGRAM 1.5 EĞİTİM PROGRAMLARININ DESTEK ALTYAPISININ VE EĞİTİM İLE İLGİLİ HİZMETLERİN GELİŞTİRİLMESİ

- AMAÇ 1** Dersliklerin kullanım yoğunluğunun iyileştirilmesi
- AMAÇ 2** Genel kullanıma açık bilgisayar laboratuvarlarının daha verimli kullanılması
- AMAÇ 3** Öğrenciler için çalışma mekanlarının oluşturulması/düzenlenmesi

- AMAÇ 4** Eğitim Laboratuvarlarının yenilenmesi ve bakım-onarım çalışmalarına devam edilmesi
- AMAÇ 5** Öğrenci İşleri Bilgi Sisteminin (ÖİBS) iyileştirilmesi ve geliştirilmesi
- AMAÇ 6** Öğrenci İşleri Daire Başkanlığının (ÖİBD) ve hizmetlerinin geliştirilmesi
- AMAÇ 7** Kütüphane hizmet ve imkanlarının geliştirilmesi

ALT PROGRAM 1.6 ÖĞRETİM TEKNOLOJİLERİ KULLANIMINDA YENİLİKÇİLİĞİN DESTEKLENMESİ

- AMAÇ 1** Öğretim teknolojisi olanakları hakkında farkındalığın ve kullanım yeterliğinin artırılması
- AMAÇ 2** Öğretim teknolojilerinin sürekli yenilenmesi ve öğretim elemanlarının desteklenmesi
- AMAÇ 3** Öğretim materyali üretim ve paylaşımının yaygınlaştırılması
- AMAÇ 4** Öğretim teknolojilerinin kullanımında yenilikçiliğin desteklenmesi amacıyla yeni bir yapılanma ve mekanizmalar oluşturulması
- AMAÇ 5** Derslerin diğer yükseköğretim kurumları ile paylaşılması için açık ders materyali geliştirilmesi

ALT PROGRAM 1.7 LİSANSÜSTÜ EĞİTİMİN GELİŞTİRİLMESİ

- AMAÇ 1** Lisansüstü programlara nitelikli öğrencilerin başvurusunun özendirilmesi
- AMAÇ 2** Nitelikli yabancı öğrencilerin programlara başvurmasının sağlanması
- AMAÇ 3** Lisansüstü Programlara kayıtlı öğrencilerin daha etkin bilgilendirilmesi ve desteklenmesi
- AMAÇ 4** Lisansüstü eğitimle ilgili süreçlerin geliştirilmesi
- AMAÇ 5** Tez çalışmalarının ekonomik ve toplumsal faydaya dönüştürülmesi
- AMAÇ 6** Lisansüstü programların çeşitliliğinin artırılması
- AMAÇ 7** Lisansüstü eğitimde kalite güvence sistemlerinin geliştirilmesi

ALT PROGRAM 1.8 YAŞAM BOYU EĞİTİM HİZMETLERİNİN YAYGINLAŞTIRILMASI

- AMAÇ 1** Sürekli Eğitim Merkezi (SEM) faaliyet alanının ODTÜ'nün tüm birikimine yansıtacak şekilde genişletilmesi
- AMAÇ 2** SEM etkinliklerine yönelik kalite güvence sisteminin geliştirilmesi

AMAÇ 3 SEM'in, ODTÜ çalışanlarının eğitim gereksinimlerinin karşılanmasında PDB ile birlikte daha etkili olarak çalışmasının sağlanması

AMAÇ 4 SEM'in fiziksel ve işgücü olanaklarının, görevinin gerektirdiği düzeye kavuşturulması

ALT PROGRAM 1.9 UZAKTAN EĞİTİM PROGRAMLARININ GELİŞTİRİLMESİ

AMAÇ 1 Üniversitemizin uzaktan eğitim stratejisinin ve altyapısının geliştirilmesi

AMAÇ 2 Sanayi ve toplumun ihtiyaçları doğrultusunda uzaktan eğitim sertifika programlarının geliştirilmesi

AMAÇ 3 Lisans ve lisansüstü uzaktan eğitim programlarının geliştirilmesi için değerlendirmeler yapılması

**STRATEJİK PROGRAM 2
ARAŞTIRMA**

ALT PROGRAM 2.1 ARAŞTIRMA FAALİYETLERİ İÇİN KAYNAK YARATILMASI VE ETKİN KULLANILMASI

AMAÇ 1 İnsan kaynaklarının geliştirilmesi

AMAÇ 2 Araştırma amaçlı finansal kaynakların geliştirilmesi ve etkin kullanımının sağlanması

AMAÇ 3 Fiziksel kaynakların geliştirilmesi ve etkin kullanımının sağlanması

ALT PROGRAM 2.2 ARAŞTIRMA ÇIKTILARININ ETKİSİNİN ARTIRILMASI

AMAÇ 1 Yeni çalışmalara yön verecek ve toplumsal katkılar sağlayacak disiplinler disiplinlerarası-çok disiplinli araştırma faaliyetlerinin yürütülmesi

AMAÇ 2 Araştırmacı motivasyonunun artırılması

AMAÇ 3 Ekonomik ve toplumsal faydası yüksek araştırma çıktılarının artırılması

ALT PROGRAM 2.3 ARAŞTIRMA PERFORMANSINDA SÜREKLİ İYİLEŞMEYİ SAĞLAYACAK BİR ÖLÇME VE DEĞERLENDİRME SİSTEMİNİN GELİŞTİRİLMESİ

AMAÇ 1 Araştırma potansiyelinin ve kalitesinin artırılmasına yönelik stratejik program etkinliklerinin değerlendirilmesini sağlayacak dinamik ölçütlerin belirlenmesi

STRATEJİK PROGRAM 3 TOPLUMSAL HİZMET

ALT PROGRAM 3.1 TOPLUMUN ÖNCELİKLİ SORUNLARININ ÇÖZÜMÜNE YÖNELİK KONULARDA EĞİTİM, ARAŞTIRMA VE UYGULAMA FAALİYETLERİNİN YÜRÜTÜLMESİ

AMAÇ 1 Toplumsal hizmet kapsamındaki araştırma ve uygulama faaliyetlerinin geliştirilmesi

AMAÇ 2 Eğitim program ve faaliyetlerinin toplumsal hizmet boyutunu geliştirecek şekilde düzenlenmesi

ALT PROGRAM 3.2 ODTÜ'DEKİ YÜKSEKÖĞRETİM SEKTÖRÜ İÇİN YENİ YARATICI UYGULAMALARIN TOPLUMSAL HİZMET PROJESİ OLARAK GELİŞTİRİLMESİ VE DENEYİMLERİN PAYLAŞILMASI

AMAÇ 1 ODTÜ Kuzey Kıbrıs Kampusu, Teknokent, ÖYP, Merkezi Laboratuvar, Bilim ve Teknoloji Müzesi vb. uygulamaların toplumsal hizmet projesi olarak sürdürülmesi

AMAÇ 2 Türkiye'deki yükseköğretim sektörü için örnek niteliğinde olacak yeni modeller/uygulamalar geliştirilmesi

AMAÇ 3 ODTÜ'nün web sayfasında toplumun üniversiteden beklentilerini ve toplumsal gelişmeye ilişkin görüşlerini paylaşabileceği bir "Bilgi Paylaşım Platformu" oluşturulması

ALT PROGRAM 3.3 BİLİM VE TEKNOLOJİ İLE İLGİLİ KONULARIN TOPLUMA İLETİLMESİ İÇİN MEKANİZMA VE FAALİYETLERİN GELİŞTİRİLMESİ

AMAÇ 1 Topluma erişim faaliyetlerinin etkinleştirilmesi

AMAÇ 2 ODTÜ kampusunun ve kampustaki etkinliklerin topluma daha fazla açılması

STRATEJİK PROGRAM 4 KURUM GELİŞTİRME

ALT PROGRAM 4.1 ÜNİVERSİTEDEKİ KURUMSAL YÖNETİM SÜREÇLERİNİN İYİLEŞTİRİLMESİ

- AMAÇ 1** Üniversite içinde bilgi paylaşımının ve katılımcılığın artırılması
- AMAÇ 2** Kurumsal performans ölçüm ve değerlendirme süreçlerinin iyileştirilmesi
- AMAÇ 3** Kurumsal iletişim ve tanıtım ile ilgili hizmetlerin geliştirilmesi
- AMAÇ 4** Kurumsal öğrenmenin ve yenilikçiliğin desteklenmesi
- AMAÇ 5** Gerek duyulan uzmanlaşmış hizmetleri sağlamak üzere yeni birimler oluşturulması, mevcut program ve birimlerin yeniden yapılandırılması
- AMAÇ 6** “İdari Personel Destekleme Birimi”nin eşgüdümünde idari birimlerin daha etkili çalışmasının sağlanması
- AMAÇ 7** Bilgi teknolojilerinin (BT) kaldıraç etkisinden yararlanarak, üniversitenin kurumsal yönetim kalitesinin her alanda artırılması

ALT PROGRAM 4.2 KURUMSAL ALTYAPININ VE MEKANLARIN GELİŞTİRİLMESİ

- AMAÇ 1** Kütüphane altyapısı ve hizmetlerinin geliştirilmesi
- AMAÇ 2** BİDB olanaklarının ve hizmetlerinin geliştirilmesi
- AMAÇ 3** Kampus içindeki destek hizmetlerinin ve mekanların değişen ve gelişen gereksinimlere uygun olarak genişletilmesi ve geliştirilmesi
- AMAÇ 4** Yerleşke fiziksel altyapı ve üstyapı yeterliliğinin geliştirilmesi
- AMAÇ 5** Üniversitemizin sahip olduğu sanat koleksiyonunun koruma altına alınması ve sergileme olanaklarının geliştirilmesi

STRATEJİK PROGRAM 5 İNSANGÜCÜ

ALT PROGRAM 5.1 ODTÜ ÖĞRENCİLERİNİN AKADEMİK BAŞARISI, SOSYAL VE KİŞİSEL GELİŞİMİ İÇİN SAĞLANAN OLANAKLARIN GELİŞTİRİLMESİ

- AMAÇ 1** ODTÜ'yü kazanan öğrencilerin yerleşkedeki ilk yılda Üniversite ortamına uyumlarının sağlanması amacıyla verilen desteklerin geliştirilmesi
- AMAÇ 2** ODTÜ öğrencilerinin akademik başarılarını desteklemek amacıyla sağlanan hizmetlerin iyileştirilmesi
- AMAÇ 3** Öğrencilere sağlanan PDR hizmetlerinin geliştirilmesi
- AMAÇ 4** Öğrencilerin kişisel gelişimlerinin kurumsal olarak desteklenmesi
- AMAÇ 5** Öğrencilerin mesleki yetkinliklerini artıran ve uygulamaya yönelik ek desteklerin artırılması
- AMAÇ 6** Öğrencilerin barınma, beslenme, spor ve ulaşım olanaklarının iyileştirilmesi
- AMAÇ 7** Gereksinimi olan öğrencilerimize sağlanan maddi desteğin artırılması
- AMAÇ 8** Öğrencilerimizin mezuniyet sonrası istihdam olanaklarını artırmaya yönelik hizmetlerin geliştirilmesi
- AMAÇ 9** Türkiye'de üniversite eğitimi almak isteyen engelli öğrencilerin ilk tercihi olmak için engelli öğrencilerimize dezavantaj yaratan koşulların en aza indirilmesi
- AMAÇ 10** Uluslararası öğrencilerimize sunulan olanakların geliştirilmesi

ALT PROGRAM 5.2 ODTÜ AKADEMİK VE İDARİ İNSAN GÜCÜNÜN GELİŞİMİNİN DESTEKLENMESİ

- AMAÇ 1** Nitelikli insangücünün ODTÜ akademik ve idari kadrolarına kazanılması
- AMAÇ 2** ODTÜ çalışanlarının gelirlerinin ve özlük haklarının iyileştirilmesi
- AMAÇ 3** ODTÜ tarafından çalışanlarına sağlanan hizmetlerin ve çalışma ortamının iyileştirilmesi
- AMAÇ 4** ODTÜ çalışanlarının mesleki ve kişisel gelişimlerinin desteklenmesi
- AMAÇ 5** ODTÜ çalışanlarının iş tatmininin ve kuruma bağlılığının artırılması

ALT PROGRAM 5.3 **ODTÜ ÖĞRENCİLERİ VE ÇALIŞANLARININ İLETİŞİM VE ETKİLEŞİMLERİNİN ARTIRILMASI**

ALT PROGRAM 5.4 **MEZUNLAR İLE İLETİŞİM VE İŞBİRLİĞİNİN ARTIRILMASI**

STRATEJİK PROGRAM 6 **ODTÜ TEKNOKENT**

AMAÇ 1 Bilginin ekonomik faydaya dönüşmesi ve üniversite-sanayi işbirliği kapsamında ODTÜ Teknokent ve olanaklarının etkin kullanılması

AMAÇ 2 ODTÜ Teknokent'in uluslararasılaşmasının desteklenmesi

AMAÇ 3 ODTÜ, ODTÜ Teknokent ve üniversite-sanayi işbirliğinin toplum ve ülkeye katkısının artırılması ve yaygınlaştırılması

C- Performans Hedef ve Göstergeleri ile Faaliyetler

1. İdarenin Performans Hedef ve Göstergeleri

STRATEJİK AMAÇ 1: EĞİTİM

Eğitim programlarının etkisini artırarak ulusal ve uluslararası düzeyde eğitim kalite güvencesi kurumsallaşmış, öğretim teknolojileri kullanımında yenilikçiliği ilke edinmiş; lisans, lisansüstü ve yaşam boyu eğitim öğretim faaliyetleri gerçekleştirmek.

STRATEJİK HEDEF 1. Lisans eğitim süreçlerinin iyileştirilerek ve kaynakların artırılarak başarılı mezunlar yetiştirilmesi

Performans Hedefi 1.1. Eğitim öğretim sürecindeki İngilizce yeterlik düzeyinin artırılması

Performans göstergesi:

- Temel İngilizce Bölümü Öğrencilerinin Başarı Oranı (Hazırlığı geçme oranı, Eğitim-Öğretim Yılı Bazında)

Faaliyet 1: 2011-2012 Eğitim-Öğretim yılında başlatılan İngilizce Hazırlık Sınıfı (Temel İngilizce Bölümü) Ek Programı

Performans Hedefi 1.2. Öğrencilerin bireysel ve akademik gelişimlerine yönelik desteklerin artırılması

Performans göstergesi:

- ÖGEB seminer/eğitim sayısı
- ÖGEB etkinlikleri katılımcı sayısı

Faaliyet 1: Öğrenme ve Öğrenci Gelişim Birimi (ÖGEB) faaliyetleri

Performans Hedefi 1.3. Eğitimde kalite güvencesinin kurumsallaştırılması

Performans göstergesi:

- Program ve Kurumsal Değerlendirme Destek Ofisi

Faaliyet 1: Program ve Kurumsal Değerlendirme Destek Ofisi kurulması

STRATEJİK HEDEF 2: Lisans eğitim faaliyetlerinin, eğitim kalitesi korunarak ve artırılarak sürdürülmesi

Performans Hedefi 2.1: Lisans eğitim faaliyetlerinin, etkin süreçlerle sürdürülmesi

Performans göstergesi:

- Lisans programlarında eğitim gören öğrenci sayısı
- Lisans mezunlarının ortalama mezuniyet süresi
- Lisans mezunlarının mezuniyet not ortalaması
- Öğretim elemanı başına düşen lisans öğrenci sayısı

Faaliyet 1: Lisans eğitim faaliyetleri

STRATEJİK HEDEF 3: Lisansüstü eğitimin geliştirilmesi

Performans Hedefi 3.1: Lisansüstü eğitim faaliyetlerinin, etkin süreçlerle sürdürülmesi

Performans göstergesi:

- Lisansüstü programlarında eğitim gören öğrenci sayısı
- Lisansüstü mezun sayısı
- Doktora ortalama mezuniyet süresi

Faaliyet 1: Lisansüstü eğitim faaliyetleri

STRATEJİK HEDEF 4: Eğitim-öğretim alanında uluslararası tanınırlığın artırılması

Performans Hedefi 4.1: Uluslararası yükseköğretim kurumlarıyla yürütülen ortak programların geliştirilmesi ve etkinleştirilmesi

Performans göstergesi:

- Uluslararası yükseköğretim kurumlarıyla ortak yürütülen lisans programlarındaki toplam öğrenci sayısı
- Uluslararası yükseköğretim kurumlarıyla ortak yürütülen lisansüstü programlardaki toplam öğrenci sayısı

Faaliyet 1: Uluslararası yükseköğretim kurumlarıyla ortak lisans programları yürütülmesi

Faaliyet 2: Uluslararası yükseköğretim kurumlarıyla ortak lisansüstü programları yürütülmesi

Performans Hedefi 4.2: Uluslararası öğrenci sayısının artırılması**Performans göstergesi:**

- Yabancı Öğrenci Koordinatörlüğü'nün etkinlik sayısı
- Uluslararası öğrenci sayısı

Faaliyet 1: Yabancı Öğrenci Koordinatörlüğü faaliyetlerinin geliştirilmesi**STRATEJİK HEDEF 5:** Eğitim programlarının destek altyapısının ve eğitim ile ilgili hizmetlerin geliştirilmesi**Performans Hedefi 5.1:** Mevcut eğitim ortamlarının iyileştirilmesi ve yeni eğitim mekanlarının oluşturulması**Performans göstergesi:**

- Yaratılan ek derslik kapasitesi
- Yenilenen mevcut derslik kapasitesi
- Tadilatı yapılan laboratuvar sayısı
- Yeni oluşturulan öğrenci çalışma mekanları sayısı
- Yenilenen öğrenci çalışma mekanı sayısı

Faaliyet 1: Derslik kapasitelerinin iyileştirmesi**Faaliyet 2:** Lisans Eğitim Laboratuvarlarını Yenileme Programının yürütülmesi**Faaliyet 3:** Öğrenci çalışma alanlarının düzenlenmesi**STRATEJİK HEDEF 6:** Öğretim teknolojileri kullanımında yenilikçiliğin artırılması**Performans Hedefi 6.1:** Öğretim teknolojilerinin sürekli yenilenmesi ve yaygın kullanımı**Performans göstergesi:**

- Öğretim Yönetim Sistemi (Ing. Learning Management System) destekli ders sayısı
- Akıllı Sınıf ve Webinar (OpenMeetings) Destekli Seminer Saati

Faaliyet 1: Teknoloji destekli eğitimin etkin ve yaygın yürütülmesi

STRATEJİK AMAÇ 2: ARAŞTIRMA

Etkin bir kaynak geliştirme sistemi oluşturarak ve sürekli iyileştirmeyi sağlayarak etkin ARGE faaliyetleri yürütmek.

STRATEJİK HEDEF 1: Yeni çalışmalara yön verecek ve toplumsal katkılar sağlayacak disiplinler- disiplinlerarası-çok disiplinli araştırma faaliyetlerinin yürütülmesi

Performans Hedefi 1.1: Öncelikli alanlarda araştırma projelerinin geliştirilmesi

Performans göstergesi:

- Kalkınma Bakanlığı tarafından desteklenen devam eden proje sayısı
- Kalkınma Bakanlığı tarafından desteklenen devam eden projelerin bütçesi

Faaliyet 1: Büyük ölçekli disiplinlerarası projelerin yürütülmesi

STRATEJİK HEDEF 2: Araştırma faaliyetlerinin ve çıktılarının etkisinin artırılması

Performans Hedefi 2.1 Araştırma ve uygulama merkezlerinin faaliyetlerinin daha etkin düzeye getirilmesi

Performans göstergesi:

- MİGEP'e katılan araştırmacı sayısı

Faaliyet 1: Araştırma Merkezlerinin etkinliğini artırmak amacıyla Merkezler için İşbirliği Geliştirme Programının (MİGEP) yürütülmesi

Performans Hedefi 2.2: Ekonomik ve toplumsal faydası yüksek araştırma çıktılarının artırılması

Performans göstergesi:

- Merkezlerde yürütülen ar-ge projelerinin bütçelerinin toplamı
- Merkezlerde yürütülen ar-ge faaliyetlerinden üretilen yayın sayısı
- Merkezlerin döner sermaye gelirlerinin toplamı
- Merkez altyapıları kullanılarak üretilen tezlerin sayısı

Faaliyet 1: Rektörlüğe bağlı araştırma ve uygulama merkezlerinin faaliyetleri

Performans Hedefi 2.3: Bilimsel ve toplumsal faydası yüksek araştırma çıktılarının artırılması

Performans göstergesi:

- Öğretim Üyesi başına düşen uluslararası endeksli yayın sayısı
- Öğretim üyesi başına düşen uluslararası kitap/kitapta bölüm sayısı
- Ulusal yayın sayısı
- Öğretim üyesi başına düşen atıf sayısı

Faaliyet 1: Araştırma - Geliştirme Destek Programı

STRATEJİK HEDEF 3: Araştırma faaliyetleri için kaynak yaratılması ve etkin kullanılması

Performans Hedefi 3.1: Araştırma amaçlı fiziksel kaynakların geliştirilmesi ve etkin kullanımının sağlanması

Performans göstergesi:

- Disiplinlerarası araştırma - uygulama merkezlerinin kullanımına sunulan mekan kapasitesi
- Merkezi Laboratuvar birimlerinde analizi yapılan ODTÜ içi örnek sayısı
- Merkezi Laboratuvar birimlerinde analizi yapılan ODTÜ dışı örnek sayısı

Faaliyet 1: Araştırma Merkezleri için yeni mekanların yaratılması (Ek hizmet binaları, Araştırma Parkı vb.)

Faaliyet 2: Merkezi Laboratuvar faaliyetleri

Performans Hedefi 3.2: Araştırma amaçlı finansal kaynakların geliştirilmesi

Performans göstergesi:

- Uluslararası proje geliştirme amaçlı verilen destek miktarı
- Uluslararası proje geliştirme amaçlı verilen destekten yararlanan araştırmacı sayısı
- Üniversite tarafından desteklenen BAP 1 projelerinin sayısı
- Üniversite tarafından desteklenen BAP 1 projelerinin toplam bütçesi
- BAP1 projelerinden kaynaklanan bilimsel yayın sayısı
- BAP1 kaynaklarından doğrudan desteklenen tez sayısı
- Yürütülen Döner Sermaye proje ve danışmanlık sayısı

- TÜBİTAK destekli proje sayısı
- TÜBİTAK destekli projelerden yıllık harcama
- SAN-TEZ proje sayısı
- SAN-TEZ destekli projelerden yıllık harcama
- Toplam ulusal destekli proje sayısı
- Toplam ulusal destekli projelerden yıllık harcama
- Yürütülmekte olan uluslararası araştırma projelerinin sayısı
- Uluslararası destekli projelerden yıllık harcama

Faaliyet 1: Araştırmacılara uluslararası proje geliştirme ve yürütme desteği verilmesi

Faaliyet 2: BAP -1 Programının yürütülmesi

Faaliyet 3: Döner Sermaye projelerinin yürütülmesi

Faaliyet 4: Ulusal Ar-Ge projelerinin yürütülmesi (Döner Sermaye projeleri hariç)

Faaliyet 5: Uluslararası Ar-Ge projelerin yürütülmesi

Performans Hedefi 3.3: İnsan kaynaklarının geliştirilmesi

Performans göstergesi:

- Sanayi için Araştırmacı Yetiştirme Programındaki (SAYP) araştırmacı sayısı
- YÖK destekli ÖYP'ye devam eden lisansüstü öğrenci sayısı
- Kalkınma Bakanlığının desteklediği ÖYP'den mezun olan toplam öğrenci sayısı

Faaliyet 1: Sanayi için Araştırmacı Yetiştirme Programının (SAYP) yürütülmesi

Faaliyet 2: Öğretim Üyesi Yetiştirme Programlarının (ÖYP) yürütülmesi

STRATEJİK AMAÇ 3: TOPLUMSAL HİZMET

Yeni ve yaratıcı uygulamalar geliştirerek toplumun öncelikli sorunlarının çözümüne katkı sağlayacak mekanizma ve faaliyetler geliştirmek ve deneyimleri paylaşmak

STRATEJİK HEDEF 1: Toplumun öncelikli sorunlarının çözümüne yönelik konularda eğitim, araştırma ve uygulama faaliyetlerinin yürütülmesi

Performans Hedefi 1.1: Derslerin diğer yükseköğretim kurumları ile paylaşılması için açık ders materyali geliştirilmesi

Performans göstergesi:

- ODTU Açık Ders Malzemesi uygulamasında açılan ders sayısı
- ODTU Açık Ders Malzemesi web sitesine giren ziyaretçi sayısı

Faaliyet 1: ODTÜ Açık Ders Malzemesi (Open Courseware -

<http://ocw.metu.edu.tr/>) uygulamasının genişletilmesi ve yaygınlaştırılması

Performans Hedefi 1.2: Eğitim program ve faaliyetlerinin toplumsal hizmet boyutunu geliştirecek şekilde düzenlenmesi

Performans göstergesi:

- ODTÜ Toplum Üniversitesi yapısı

Faaliyet 1: ODTÜ Toplum Üniversitesi yapısının oluşturulması

Performans Hedefi 1.3: Toplumsal hizmet kapsamındaki araştırma ve uygulama faaliyetlerinin geliştirilmesi

Performans göstergesi:

- Toplumsal Hizmet/Sorumluluk Fonu

Faaliyet 1: Toplumsal Hizmet/Sorumluluk Fonu (THF)'nin oluşturulması

STRATEJİK HEDEF 2: Bilim ve teknoloji ile ilgili konuların topluma iletilmesi için mekanizma ve faaliyetlerin geliştirilmesi

Performans Hedefi 2.1: Topluma Erişim Faaliyetlerinin artırılması

Performans göstergesi:

- Bilim ve Teknoloji Müzesi ve Uygulamalı Bilim Merkezi ziyaretçi sayısı (yıllık toplam)

Faaliyet 1: Toplum ve Bilim Merkezinin faaliyetleri

STRATEJİK AMAÇ 4: KURUMSAL GELİŞİM

Kurumsal yönetim süreçlerini iyileştirmek; kurumsal altyapı ve mekanların değişen ve gelişen gereksinimlere uygun olarak genişletmek ve geliştirmek.

STRATEJİK HEDEF 1: Kurumsal altyapının ve mekanların geliştirilmesi

Performans Hedefi 1.1: Yerleşke fiziksel alt yapı ve üst yapı yeterliliğinin geliştirilmesi

Performans göstergesi:

- Sürdürülebilir ODTÜ projesi çerçevesinde başlatılan alt proje sayısı
- Sosyal Bilimler (Beşeri) Ek binası kapsamında inşa edilen mekan metrekaresi
- Yapı İşleri Teknik Daire Başkanlığı tarafından gerçekleştirilen yapım-onarım sayısı
- Yenilenen çatı alanı
- Engelsiz ODTÜ kapsamında tasarlanan/ inşa edilen mekan sayısı

Faaliyet 1: Sürdürülebilir ODTÜ Projesine etkinlik kazandırılması

Faaliyet 2: Sosyal Bilimler (Beşeri) Ek Bina Yapımı

Faaliyet 3: Bakım-Onarım faaliyetleri (Çatılar dışında)

Faaliyet 4: Çatı Yenilemeleri

Faaliyet 5: Engelsiz ODTÜ Ofisinin faaliyetlerinin yürütülmesi

STRATEJİK HEDEF 2: Üniversitedeki kurumsal yönetim süreçlerinin iyileştirilmesi

Performans Hedefi 1.1: Bilgi teknolojilerinin (BT) kaldıraç etkisinden yararlanarak, üniversitenin kurumsal yönetim kalitesinin her alanda artırılması

Performans göstergesi:

- BBS projesi çerçevesinde tanımlanmış süreç sayısı

Faaliyet 1: Bütünleşik Bilgi Sistemi (BBS) projesinin aşamalandırılarak sürdürülmesi

Performans Hedefi 1.2: Kurumsal iletişim ve tanıtım ile ilgili hizmetlerin geliştirilmesi

Performans göstergesi:

- Katılınan/düzenlenen Tanıtım Fuarı sayısı
- Yenilenen web sayfası sayısı
- Hazırlanan tanıtım malzemesi sayısı (basılı/dijital)

Faaliyet 1: Kurumsal İletişim Ofisi faaliyetleri

Performans Hedefi 1.3: Kurumsal performans ölçüm ve değerlendirme süreçlerinin iyileştirilmesi

Performans göstergesi:

- Kurumsal Gelişim ve Planlama Ofisi tarafından katkı verilen rapor/proje sayısı

Faaliyet 1: Kurumsal Gelişim ve Planlama Ofisi faaliyetlerinin yürütülmesi

Performans Hedefi 1.4: İhtiyaç duyulan alanlarda uzmanlaşmış birimler kurulması

Performans göstergesi:

- Kurumsal Tarih Ofisi
- Yükseköğretim Çalışmaları Ofisi

Faaliyet 1: Kurumsal Tarih Ofisinin kurulması ve işlerlik kazanması**Faaliyet 2:** Yükseköğretim Çalışmaları Ofisinin kurulması ve işlerlik kazanması

Performans Hedefi 1.5: Kurumsal öğrenmenin ve yenilikçiliğin desteklenmesi

Performans göstergesi:

- Inovasyon/Yenilik Fonu

Faaliyet 1: İnovasyon/Yenilik Fonuna etkinlik kazandırılması

STRATEJİK AMAÇ 5: İNSAN GÜCÜ

ODTÜ öğrencilerinin akademik başarısı, sosyal ve kişisel gelişimi için sağlanan olanakları geliştirmek ve akademik ve idari insan gücünün gelişimini desteklemek.

STRATEJİK HEDEF 1: Öğrencilerin akademik başarısı, sosyal ve kişisel gelişimi için sağlanan olanakların geliştirilmesi

Performans Hedefi 1.1: Öğrencilerin barınma, beslenme, spor ve ulaşım olanaklarının iyileştirilmesi

Performans göstergesi:

- Yemekhane hizmetlerinden yararlanan öğrenci oranı
- Öğrencilere verilen yıllık öğün sayısı
- Yenilenen lisans yurt sayısı
- İnşaatına devam edilen lisans yurdu alanı
- İnşaatına devam edilen lisansüstü yurdu alanı

Faaliyet 1: Kafeterya hizmetlerinin yaygınlaştırılması

Faaliyet 2: Yurt yenileme faaliyeti

Faaliyet 3: Yeni lisans yurdu yapımı

Faaliyet 4: Yeni lisansüstü konukevi yapımı

STRATEJİK HEDEF 2: Akademik ve idari insan gücünün gelişiminin desteklenmesi

Performans Hedefi 2.1: Araştırmacı motivasyonunun ve bilgilendirilmesinin artırılması

Performans göstergesi:

- AGEP'e katılan öğretim üyesi sayısı
- AGEP kapsamında mentorluk desteği alan öğretim üyesi sayısı

Faaliyet 1: Akademik Gelişim Programının (AGEP) yürütülmesi

Performans Hedefi 2.2: İdari personelin hizmet içi eğitim programlarının yıllık olarak planlanması ve sürekliliğinin sağlanması

Performans göstergesi:

- İdari personele verilen eğitim programı sayısı
- Eğitime katılan idari personel sayısı

Faaliyet 1: Personel Dairesi Başkanlığı'nın faaliyetlerinin sürdürülmesi

2. Performans Hedefi Tabloları

PERFORMANS HEDEFİ TABLOSU

| | |
|------------------|---------------------------------------|
| İdare Adı | 38.03 - ORTA DOĞU TEKNİK ÜNİVERSİTESİ |
|------------------|---------------------------------------|

| | |
|--------------|--|
| Amaç | EĞİTİM : Eğitim programlarının etkisini artırarak ulusal ve uluslararası düzeyde eğitim kalite güvencesi kurumsallaşmış, öğretim teknolojileri kullanımında yenilikçiliği ilke edinmiş; lisans, lisansüstü ve yaşam boyu eğitim öğretim faaliyetleri gerçekleştirmek. |
| Hedef | Lisans eğitim süreçlerinin iyileştirilerek ve kaynakların artırılarak başarılı mezunlar yetiştirilmesi |

| | |
|--------------------------|--|
| Performans Hedefi | Eğitim öğretim sürecindeki İngilizce yeterlik düzeyinin artırılması |
|--------------------------|--|

| Performans Göstergeleri | | Ölçü Birimi | 2011 | 2012 | 2013 |
|-------------------------|---|-------------|------|------|------|
| 1 | Temel İngilizce Bölümü Öğrencilerinin Başarı Oranı (Hazırlığı geçme oranı, Eğitim-Öğretim Yılı Bazında) | Oran | 75 | 83 | 85 |

Açıklama: 2011-2012 Eğitim-Öğretim yılında başlatılan İngilizce Hazırlık Sınıfı Ek programı ile Temel İngilizce Bölümü öğrencilerinin başarısının artırılması hedeflenmektedir. Hazırlık sınıfını başarıyla tamamlayan öğrencilerin tüm öğrenciler içindeki oranı gösterge olarak kullanılacaktır.

| Faaliyetler | | Kaynak İhtiyacı | | |
|--|--|-----------------|----------------|----------------|
| | | Bütçe | Bütçe Dışı | Toplam |
| 1 | 2011-2012 Eğitim-Öğretim yılında başlatılan İngilizce Hazırlık Sınıfı (Temel İngilizce Bölümü) Ek Programı | 0 | 400.000 | 400.000 |
| Açıklama : ODTÜ Stratejik Plan 2011-2016'da belirtilen hedefler doğrultusunda çalışmalar devam edecektir. | | | | |
| Genel Toplam | | 0 | 400.000 | 400.000 |



PERFORMANS HEDEFİ TABLOSU

| | |
|--------------------------|--|
| İdare Adı | 38.03 - ORTA DOĞU TEKNİK ÜNİVERSİTESİ |
| Amaç | EĞİTİM : Eğitim programlarının etkisini artırarak ulusal ve uluslararası düzeyde eğitim kalite güvencesi kurumsallaşmış, öğretim teknolojileri kullanımında yenilikçiliği ilke edinmiş; lisans, lisansüstü ve yaşam boyu eğitim öğretim faaliyetleri gerçekleştirmek. |
| Hedef | Lisans eğitim süreçlerinin iyileştirilerek ve kaynakların artırılarak başarılı mezunlar yetiştirilmesi |
| Performans Hedefi | Öğrencilerin bireysel ve akademik gelişimlerine yönelik desteklerin artırılması |

| Performans Göstergeleri | | Ölçü Birimi | 2011 | 2012 | 2013 |
|--|------------------------------------|-------------|-------|-------|-------|
| 1 | ÖGEB seminer/eğitim sayısı | Sayı | 56 | 135 | 160 |
| Açıklama: Öğrenme ve Öğrenci Gelişim Birimi (ÖGEB) tarafından öğrencilere ve öğretim elemanlarına sunulan ve öğrenme becerilerini geliştirebilmeleri amacıyla gerçekleştirilen seminer ve eğitim programlarını içermektedir. ÖGEB tarafından verilen eğitim programlarının (seminer, çalıştay vb.) sayısı performans göstergesi olarak kullanılacaktır. | | | | | |
| 2 | ÖGEB etkinlikleri katılımcı sayısı | Sayı | 3.222 | 3.440 | 4.000 |
| Açıklama: Öğrenme ve Öğrenci Gelişim Birimi (ÖGEB) tarafından gerçekleştirilen etkinliklere katılan öğrenci ve öğretim elemanı sayıları performans göstergesi olarak kullanılacaktır. | | | | | |

| Faaliyetler | | Kaynak İhtiyacı | | | |
|---|---|-----------------|------------|----------------|--|
| | | Bütçe | Bütçe Dışı | Toplam | |
| 1 | Öğrenme ve Öğrenci Gelişim Birimi (ÖGEB) faaliyetleri | 100.000 | 0 | 100.000 | |
| Açıklama : 2013 yılı için planlanan etkinlikler: Hazırlık öğrencileri için uyum programı, yeni gelen uluslararası öğrenciler için uyum programı, İngilizce destek programı, yeni gelen öğrenci oryantasyon programı, lisans öğrencilerine yönelik seminer ve çalışma grupları, bireysel ve grupla psikolojik danışma, AGEP programı kapsamında yürütülen etkili öğretim, mentorluk ve akran danışmanlığı programları seminerleri, yurt dışından gelen uzmanların tüm öğretim üyelerine yönelik olarak verdikleri seminerler, Bölümlerde öğretim üyelerine yönelik verilen seminerler (örn. öğrenci başarısını değerlendirme, öğrencilerin derse etkin katılımını sağlama, öğretim yöntemleri vb.). | | | | | |
| Genel Toplam | | 100.000 | 0 | 100.000 | |

**PERFORMANS HEDEFİ TABLOSU**

| | |
|--------------------------|--|
| İdare Adı | 38.03 - ORTA DOĞU TEKNİK ÜNİVERSİTESİ |
| Amaç | EĞİTİM : Eğitim programlarının etkisini artırarak ulusal ve uluslararası düzeyde eğitim kalite güvencesi kurumsallaşmış, öğretim teknolojileri kullanımında yenilikçiliği ilke edinmiş; lisans, lisansüstü ve yaşam boyu eğitim öğretim faaliyetleri gerçekleştirmek. |
| Hedef | Lisans eğitim süreçlerinin iyileştirilerek ve kaynakların artırılarak başarılı mezunlar yetiştirilmesi |
| Performans Hedefi | Eğitimde kalite güvencesinin kurumsallaştırılması |

| Performans Göstergeleri | | Ölçü Birimi | 2011 | 2012 | 2013 |
|--|--|-------------|------|------|------|
| 1 | Program ve Kurumsal Değerlendirme Destek Ofisi | Sayı | 0 | 0 | 1 |
| Açıklama: İç ve dış değerlendirme sürecine girecek akademik ve idari birimlere teknik destek sağlamak amacıyla Program ve Kurumsal Değerlendirme Destek Ofisi kurulacaktır. | | | | | |

| Faaliyetler | | Kaynak İhtiyacı | | |
|--|--|-----------------|------------|----------------|
| | | Bütçe | Bütçe Dışı | Toplam |
| 1 | Program ve Kurumsal Değerlendirme Destek Ofisi kurulması | 150.000 | 0 | 150.000 |
| Açıklama : ODTÜ Stratejik Plan 2011-2016'da belirtilen hedefler doğrultusunda Program ve Kurumsal Değerlendirme Destek Ofisi Kurulması çalışmaları devam edecektir. | | | | |
| Genel Toplam | | 150.000 | 0 | 150.000 |

**PERFORMANS HEDEFİ TABLOSU**

| | |
|------------------|---------------------------------------|
| İdare Adı | 38.03 - ORTA DOĞU TEKNİK ÜNİVERSİTESİ |
|------------------|---------------------------------------|

| | |
|--------------|--|
| Amaç | EĞİTİM : Eğitim programlarının etkisini artırarak ulusal ve uluslararası düzeyde eğitim kalite güvencesi kurumsallaşmış, öğretim teknolojileri kullanımında yenilikçiliği ilke edinmiş; lisans, lisansüstü ve yaşam boyu eğitim öğretim faaliyetleri gerçekleştirmek. |
| Hedef | Lisans eğitim faaliyetlerinin, eğitim kalitesi korunarak ve artırılarak sürdürülmesi |

| | |
|--------------------------|---|
| Performans Hedefi | Lisans eğitim faaliyetlerinin, etkin süreçlerle sürdürülmesi |
|--------------------------|---|

| Performans Göstergeleri | | Ölçü Birimi | 2011 | 2012 | 2013 |
|-------------------------|--|-------------|--------|--------|--------|
| 1 | Lisans programlarında eğitim gören öğrenci sayısı | Sayı | 16.415 | 18.478 | 18.900 |
| 2 | Lisans mezunlarının ortalama mezuniyet süresi | Yıl | 4,5 | 4,3 | 4,2 |
| 3 | Lisans mezunlarının mezuniyet not ortalaması | Sayı | 2,84 | 2,85 | 2,86 |
| 4 | Öğretim elemanı başına düşen lisans öğrenci sayısı | Oran | 14,64 | 14,00 | 13,90 |

Açıklama:2013 yılında lisans eğitim faaliyetlerinin etkin süreçlerle sürdürülmesi sağlanarak lisans öğrencileri ve mezunlarının başarıları artırılabilecektir. Lisans programlarında eğitim gören öğrenci sayısına hazırlık öğrencileri de dahil edilmiştir. Aslında lisans programlarında eğitim gören öğrenci sayısının artmasını hedeflemekteyiz. Af gibi kontrol edemediğimiz sebepler dolayısıyla bu sayı artmıştır. Daha da artacağını hedeflememekle beraber öngörmekteyiz.

| Faaliyetler | | Kaynak İhtiyacı | | |
|---|----------------------------|--------------------|------------|--------------------|
| | | Bütçe | Bütçe Dışı | Toplam |
| 1 | Lisans eğitim faaliyetleri | 145.109.800 | 0 | 145.109.800 |
| Açıklama : ODTÜ Stratejik Plan 2011-2016'da belirtilen hedefler doğrultusunda çalışmalar devam edecektir. <ul style="list-style-type: none">• Lisans eğitim programlarının iyileştirilmesi çalışmaları sürdürülecektir.• Emeklilik v.d. nedenlerle ayrılan öğretim üyelerinin yerine yeni öğretim üyelerinin görevlendirilmesi• Öğretim üyesi + görevlisi başına düşen öğrenci sayısının fazla olduğu bölümlerde öğretim üyesi sayısının artırılması | | | | |
| Genel Toplam | | 145.109.800 | 0 | 145.109.800 |

**PERFORMANS HEDEFİ TABLOSU**

| | |
|------------------|---------------------------------------|
| İdare Adı | 38.03 - ORTA DOĞU TEKNİK ÜNİVERSİTESİ |
|------------------|---------------------------------------|

| | |
|--------------|--|
| Amaç | EĞİTİM : Eğitim programlarının etkisini artırarak ulusal ve uluslararası düzeyde eğitim kalite güvencesi kurumsallaşmış, öğretim teknolojileri kullanımında yenilikçiliği ilke edinmiş; lisans, lisansüstü ve yaşam boyu eğitim öğretim faaliyetleri gerçekleştirmek. |
| Hedef | Lisansüstü eğitimin geliştirilmesi |

| | |
|--------------------------|---|
| Performans Hedefi | Lisansüstü eğitim faaliyetlerinin, etkin süreçlerle sürdürülmesi |
|--------------------------|---|

| Performans Göstergeleri | | Ölçü Birimi | 2011 | 2012 | 2013 |
|-------------------------|---|-------------|-------|-------|-------|
| 1 | Lisansüstü programlarında eğitim gören öğrenci sayısı | Sayı | 7.802 | 7.613 | 7.750 |
| 2 | Lisansüstü mezun sayısı | Sayı | 1.159 | 1.200 | 1.500 |
| 3 | Doktora ortalama mezuniyet süresi | Yıl | 5,7 | 5,5 | 5,4 |

Açıklama:2013 yılında lisansüstü eğitim faaliyetlerinin etkin süreçlerle sürdürülmesi sağlanarak lisansüstü öğrencileri ve mezunlarının başarıları artırılabacaktır. Bunun için lisansüstü programlara (y.lisans ve doktora) devam eden/kayıtlı olan öğrenci sayısı, bu programlardan mezun olan öğrenci sayısı ve doktora programlarını bitiren öğrencilerin ortalama mezuniyet süresi gösterge olarak kullanılacaktır.

| Faaliyetler | | Kaynak İhtiyacı | | |
|---------------------|--------------------------------|-------------------|------------|-------------------|
| | | Bütçe | Bütçe Dışı | Toplam |
| 1 | Lisansüstü eğitim faaliyetleri | 71.057.300 | 0 | 71.057.300 |
| Genel Toplam | | 71.057.300 | 0 | 71.057.300 |

Açıklama : ODTÜ Stratejik Plan 2011-2016'da belirtilen hedefler doğrultusunda çalışmalar devam edecektir: Lisansüstü eğitim programlarının iyileştirilmesi çalışmaları yürütülecektir. Emeklilik v.b. nedenlerle ayrılan öğretim üyelerinin yerine yeni öğretim üyelerinin görevlendirilmesi planlanmaktadır. Öğretim üyesi/ görevlisi başına düşen öğrenci sayısının fazla olduğu bölümlerde öğretim üyesi sayısının artırılması hedeflenmektedir. Enstitülerin faaliyetlerinin etkin olarak yürütülmesi sağlanacaktır.

PERFORMANS HEDEFİ TABLOSU

| | |
|------------------|---------------------------------------|
| İdare Adı | 38.03 - ORTA DOĞU TEKNİK ÜNİVERSİTESİ |
|------------------|---------------------------------------|

| | |
|--------------|--|
| Amaç | EĞİTİM : Eğitim programlarının etkisini artırarak ulusal ve uluslararası düzeyde eğitim kalite güvencesi kurumsallaşmış, öğretim teknolojileri kullanımında yenilikçiliği ilke edinmiş; lisans, lisansüstü ve yaşam boyu eğitim öğretim faaliyetleri gerçekleştirmek. |
| Hedef | Eğitim-öğretim alanında uluslararası tanınırlığın artırılması |

| | |
|--------------------------|---|
| Performans Hedefi | Uluslararası yükseköğretim kurumlarıyla yürütülen ortak programların geliştirilmesi ve etkinleştirilmesi |
|--------------------------|---|

| Performans Göstergeleri | | Ölçü Birimi | 2011 | 2012 | 2013 |
|---|---|-------------|------|------|------|
| 1 | Uluslararası yükseköğretim kurumlarıyla ortak yürütülen lisans programlarındaki toplam öğrenci sayısı | Sayı | 342 | 312 | 350 |
| Açıklama: Yurtdışındaki seçilmiş üniversitelerden nitelikli lisans öğrencilerinin üniversitemize çekilmesi amacıyla ortaklık anlaşmaları yapılmaktadır. Bu ortak programlarda eğitimine devam eden öğrenci sayısı gösterge olarak kullanılacaktır. | | | | | |
| 2 | Uluslararası yükseköğretim kurumlarıyla ortak yürütülen lisansüstü programlardaki toplam öğrenci sayısı | Sayı | 73 | 60 | 75 |
| Açıklama: Yurtdışındaki seçilmiş üniversitelerden nitelikli yüksek lisans öğrencilerinin üniversitemize çekilmesi amacıyla ortaklık anlaşmaları yapılmaktadır. Ortak lisansüstü (y.lisans + doktora) programlardaki öğrenci sayıları performans göstergesi olarak kullanılacaktır. | | | | | |

| Faaliyetler | | Kaynak İhtiyacı | | |
|--|--|------------------|------------|------------------|
| | | Bütçe | Bütçe Dışı | Toplam |
| 1 | Uluslararası yükseköğretim kurumlarıyla ortak lisans programları yürütülmesi | 889.000 | 0 | 889.000 |
| Açıklama : ODTÜ Stratejik Plan 2011-2016'da belirtilen hedefler doğrultusunda çalışmalar devam edecektir. Bu kapsamda, uluslararası yükseköğretim kurumları ile iletişim artırılacak (ziyaretler, tanıtım etkinlikleri vb.) ve lisans öğrencilerine yönelik tanıtım aktiviteleri gerçekleştirilecektir. | | | | |
| 2 | Uluslararası yükseköğretim kurumlarıyla ortak lisansüstü programları yürütülmesi | 347.000 | 0 | 347.000 |
| Açıklama : ODTÜ Stratejik Plan 2011-2016'da belirtilen hedefler doğrultusunda çalışmalar devam edecektir. Bu kapsamda, uluslararası yükseköğretim kurumları ile iletişim artırılacak (ziyaretler, tanıtım etkinlikleri vb.) ve lisansüstü öğrencilere yönelik tanıtım aktiviteleri gerçekleştirilecektir. | | | | |
| Genel Toplam | | 1.236.000 | 0 | 1.236.000 |

**PERFORMANS HEDEFİ TABLOSU**

| | |
|------------------|---------------------------------------|
| İdare Adı | 38.03 - ORTA DOĞU TEKNİK ÜNİVERSİTESİ |
|------------------|---------------------------------------|

| | |
|--------------|--|
| Amaç | EĞİTİM : Eğitim programlarının etkisini artırarak ulusal ve uluslararası düzeyde eğitim kalite güvencesi kurumsallaşmış, öğretim teknolojileri kullanımında yenilikçiliği ilke edinmiş; lisans, lisansüstü ve yaşam boyu eğitim öğretim faaliyetleri gerçekleştirmek. |
| Hedef | Eğitim-öğretim alanında uluslararası tanınırlığın artırılması |

| | |
|--------------------------|---|
| Performans Hedefi | Uluslararası öğrenci sayısının artırılması |
|--------------------------|---|

| Performans Göstergeleri | | Ölçü Birimi | 2011 | 2012 | 2013 |
|---|---|-------------|-------|-------|-------|
| 1 | Yabancı Öğrenci Koordinatörlüğü'nün etkinlik sayısı | Sayı | 0 | 2 | 5 |
| Açıklama: Yabancı Öğrenci Koordinatörlüğü'nün gerçekleştireceği etkinliklerin (tanıtım etkinlikleri, katılınan fuarlar, seminerler vb.) sayısı performans göstergesi olarak kullanılacaktır. | | | | | |
| 2 | Uluslararası öğrenci sayısı | Sayı | 1.708 | 1.754 | 1.800 |
| Açıklama: Üniversitemizde eğitimine devam eden (lisans, y.lisans, doktora) uluslararası öğrenci sayısının artırılması hedeflenmektedir. | | | | | |

| Faaliyetler | Kaynak İhtiyacı | | |
|--|-----------------|------------|----------------|
| | Bütçe | Bütçe Dışı | Toplam |
| 1 Yabancı Öğrenci Koordinatörlüğü faaliyetlerinin geliştirilmesi | 150.000 | 0 | 150.000 |
| Açıklama : Nitelikli yabancı öğrencilerin üniversitemizdeki programlara başvurmalarını sağlamak amacıyla etkinlikler düzenlenecek, Yabancı Öğrenci Koordinatörlüğü tarafından bu amaca yönelik planlama ve koordinasyon faaliyetleri gerçekleştirilecektir. | | | |
| Genel Toplam | 150.000 | 0 | 150.000 |



PERFORMANS HEDEFİ TABLOSU

| | |
|--------------------------|--|
| İdare Adı | 38.03 - ORTA DOĞU TEKNİK ÜNİVERSİTESİ |
| Amaç | EĞİTİM : Eğitim programlarının etkisini artırarak ulusal ve uluslararası düzeyde eğitim kalite güvencesi kurumsallaşmış, öğretim teknolojileri kullanımında yenilikçiliği ilke edinmiş; lisans, lisansüstü ve yaşam boyu eğitim öğretim faaliyetleri gerçekleştirmek. |
| Hedef | Eğitim programlarının destek altyapısının ve eğitim ile ilgili hizmetlerin geliştirilmesi |
| Performans Hedefi | Mevcut eğitim ortamlarının iyileştirilmesi ve yeni eğitim mekanlarının oluşturulması |

| Performans Göstergeleri | | Ölçü Birimi | 2011 | 2012 | 2013 |
|--|---|----------------|------|------|-------|
| 1 | Yaratılan ek derslik kapasitesi | m ² | 0 | 0 | 1.000 |
| Açıklama: Yeni derslik mekanları oluşturulacaktır. Bu mekanların alanının toplam öğrenci sayısına oranı (m2/öğrenci) performans göstergesi olarak kullanılacaktır. | | | | | |
| 2 | Yenilenen mevcut derslik kapasitesi | m ² | 0 | 0 | 2.000 |
| Açıklama: Öğrencilerin mevcut dersliklerinde yenileme çalışmaları yapılacaktır. Bu mekanların alanının toplam öğrenci sayısına oranı (m2/öğrenci) performans göstergesi olarak kullanılacaktır. | | | | | |
| 3 | Tadilatı yapılan laboratuvar sayısı | Sayı | 3 | 2 | 3 |
| Açıklama: Eğitim laboratuvarlarının yenilenmesi ve bakım onarım çalışmalarına devam edilecektir. Yenilenen laboratuvarların sayısı performans göstergesi olarak kullanılacaktır. | | | | | |
| 4 | Yeni oluşturulan öğrenci çalışma mekanları sayısı | Sayı | 0 | 0 | 3 |
| Açıklama: Bölgüler içinde ve dışında çalışma salonları oluşturulması sağlanacaktır. Oluşturulan çalışma mekanlarının alanı performans göstergesidir. | | | | | |
| 5 | Yenilenen öğrenci çalışma mekanı sayısı | Sayı | 0 | 0 | 4 |
| Açıklama: Öğrencilerin birlikte ders çalışmalarına olanak verecek çalışma ortamları yeniden düzenlenecektir. Düzenlenen/yenilenen mekanların alanı performans göstergesidir. | | | | | |

| Faaliyetler | Kaynak İhtiyacı | | |
|--|------------------|------------|------------------|
| | Bütçe | Bütçe Dışı | Toplam |
| 1 Derslik kapasitelerinin iyileştirilmesi | 2.000.000 | 0 | 2.000.000 |
| Açıklama : Dersliklerin fiziki koşullarının iyileştirilmesi ve haftalık ders programının optimizasyonu çalışmaları devam edecektir. Beşeri Bilimler Ek Binası içinde yeni derslikler hizmete açılacaktır. | | | |
| 2 Lisans Eğitim Laboratuvarlarını Yenileme Programının yürütülmesi | 500.000 | 0 | 500.000 |
| Açıklama : Lisans Eğitim Laboratuvarlarını Yenileme Programı çalışmaları devam edecektir. | | | |
| 3 Öğrenci çalışma alanlarının düzenlenmesi | 200.000 | 0 | 200.000 |
| Açıklama : Öğrenciler için mevcut binaların içinde yeni çalışma alanları yaratılacak, mevcut alanlar da iyileştirilecektir. | | | |
| Genel Toplam | 2.700.000 | 0 | 2.700.000 |

PERFORMANS HEDEFİ TABLOSU

| | |
|--------------------------|--|
| İdare Adı | 38.03 - ORTA DOĞU TEKNİK ÜNİVERSİTESİ |
| Amaç | EĞİTİM : Eğitim programlarının etkisini artırarak ulusal ve uluslararası düzeyde eğitim kalite güvencesi kurumsallaşmış, öğretim teknolojileri kullanımında yenilikçiliği ilke edinmiş; lisans, lisansüstü ve yaşam boyu eğitim öğretim faaliyetleri gerçekleştirmek. |
| Hedef | Öğretim teknolojileri kullanımında yenilikçiliğin artırılması |
| Performans Hedefi | Öğretim teknolojilerinin sürekli yenilenmesi ve yaygın kullanımı |

| Performans Göstergeleri | | Ölçü Birimi | 2011 | 2012 | 2013 |
|---|--|-------------|--------|-------|--------|
| 1 | Öğretim Yönetim Sistemi (Ing. Learning Management System) destekli ders sayısı | Sayı | 15.834 | 5.273 | 16.000 |
| Açıklama: Öğretim teknolojilerinin sürekli yenilenmesi ve yaygın kullanımının sağlanması amacıyla çalışmalar sürdürülecektir. Bu çalışmaların sonucunda öğretim yönetim sistemi ile desteklenmeye başlanan ders sayısı performans göstergesi olarak kullanılacaktır. | | | | | |
| 2 | Akıllı Sınıf ve Webinar (OpenMeetings) Destekli Seminer Saati | Saat | 751 | 514 | 570 |
| Açıklama: Akıllı Sınıf ve Webinar sisteminin etkin kullanımı sağlanarak yaygınlaştırılacaktır. Bu sistemlerin kullanıldığı seminer saati (yıllık) performans göstergesi olacaktır. | | | | | |

| Faaliyetler | | Kaynak İhtiyacı | | |
|---------------------|---|------------------|------------|------------------|
| | | Bütçe | Bütçe Dışı | Toplam |
| 1 | Teknoloji destekli eğitimin etkin ve yaygın yürütülmesi | 2.203.000 | 0 | 2.203.000 |
| Genel Toplam | | 2.203.000 | 0 | 2.203.000 |

**PERFORMANS HEDEFİ TABLOSU**

| | |
|--------------------------|--|
| İdare Adı | 38.03 - ORTA DOĞU TEKNİK ÜNİVERSİTESİ |
| Amaç | ARAŞTIRMA: Etkin bir kaynak geliştirme sistemi oluşturarak ve sürekli iyileştirmeyi sağlayarak etkin ARGE faaliyetleri yürütmek. |
| Hedef | Yeni çalışmalara yön verecek ve toplumsal katkılar sağlayacak disiplinler- disiplinlerarası-çok disiplinli araştırma faaliyetlerinin yürütülmesi |
| Performans Hedefi | Öncelikli alanlarda araştırma projelerinin geliştirilmesi |

| Performans Göstergeleri | | Ölçü Birimi | 2011 | 2012 | 2013 |
|---|---|-------------|-----------|------------|------------|
| 1 | Kalkınma Bakanlığı tarafından desteklenen devam eden proje sayısı | Sayı | 5 | 3 | 5 |
| Açıklama: Öncelikli alanlarda büyük ölçekli ar-ge projelerinin gerçekleştirilmesi planlanmaktadır. Kalkınma Bakanlığı tarafından desteklenmiş olan ve yatırım programında yer alarak, devam eden projelerin sayısı performans göstergesi olarak kullanılacaktır. | | | | | |
| 2 | Kalkınma Bakanlığı tarafından desteklenen devam eden projelerin bütçesi | TL | 1.030.000 | 10.120.000 | 12.300.000 |
| Açıklama: Kalkınma Bakanlığı tarafından desteklenmiş olan ve yatırım programında yer alarak, devam eden projelerin bütçesi (yıllık) performans göstergesi olarak kullanılacaktır. | | | | | |

| Faaliyetler | Kaynak İhtiyacı | | |
|---|-----------------|------------|----------------|
| | Bütçe | Bütçe Dışı | Toplam |
| 1 Büyük ölçekli disiplinlerarası projelerin yürütülmesi | 100.000 | 0 | 100.000 |
| Açıklama : Büyük ölçekli disiplinlerarası projelerin geliştirilmesi ve yürütülmesi için Araştırmalar Koordinatörlüğü tarafından yönetsel destek sağlanacaktır. | | | |
| Genel Toplam | 100.000 | 0 | 100.000 |



PERFORMANS HEDEFİ TABLOSU

| | |
|------------------|---|
| İdare Adı | 38.03 - ORTA DOĞU TEKNİK ÜNİVERSİTESİ |
| Amaç | ARAŞTIRMA: Etkin bir kaynak geliştirme sistemi oluşturarak ve sürekli iyileştirmeyi sağlayarak etkin ARGE faaliyetleri yürütmek. |
| Hedef | Araştırma faaliyetlerinin ve çıktılarının etkisinin artırılması |

| | |
|--------------------------|--|
| Performans Hedefi | Araştırma ve uygulama merkezlerinin faaliyetlerinin daha etkin düzeye getirilmesi |
|--------------------------|--|

| Performans Göstergeleri | | Ölçü Birimi | 2011 | 2012 | 2013 |
|--|------------------------------------|-------------|------|------|------|
| 1 | MİGEP'e katılan araştırmacı sayısı | Sayı | 0 | 0 | 50 |
| Açıklama: Merkezler için İşbirliği Geliştirme Programı (MİGEP)'na katılan lisansüstü öğrenci sayısı performans göstergesi olarak kullanılacaktır. | | | | | |

| Faaliyetler | | Kaynak İhtiyacı | | | |
|--|---|-----------------|------------|----------------|--|
| | | Bütçe | Bütçe Dışı | Toplam | |
| 1 | Araştırma Merkezlerinin etkinliğini artırmak amacıyla Merkezler için İşbirliği Geliştirme Programının (MİGEP) yürütülmesi | 300.000 | 0 | 300.000 | |
| Açıklama : Merkezler için İşbirliği Geliştirme Programı kapsamında, merkezlerin sanayi ile işbirliğini artıracak düzenlemeler yapılması ve merkez altyapılarının kullanılarak ilgili disiplinlerarası lisansüstü programlarda araştırmacı yetiştirilmesi ile ilgili faaliyetler yürütülecektir. | | | | | |
| Genel Toplam | | 300.000 | 0 | 300.000 | |



PERFORMANS HEDEFİ TABLOSU

| | |
|--------------------------|---|
| İdare Adı | 38.03 - ORTA DOĞU TEKNİK ÜNİVERSİTESİ |
| Amaç | ARAŞTIRMA: Etkin bir kaynak geliştirme sistemi oluşturarak ve sürekli iyileştirmeyi sağlayarak etkin ARGE faaliyetleri yürütmek. |
| Hedef | Araştırma faaliyetlerinin ve çıktılarının etkisinin artırılması |
| Performans Hedefi | Ekonomik ve toplumsal faydası yüksek araştırma çıktılarının artırılması |

| Performans Göstergeleri | | Ölçü Birimi | 2011 | 2012 | 2013 |
|---|--|-------------|------------|------------|------------|
| 1 | Merkezlerde yürütülen ar-ge projelerinin bütçelerinin toplamı | TL | 16.916.877 | 16.000.000 | 18.000.000 |
| Açıklama: Ulusal ve uluslararası destekli devam eden projelerin yıllık bütçesi performans göstergesi olarak kullanılacaktır. | | | | | |
| 2 | Merkezlerde yürütülen ar-ge faaliyetlerinden üretilen yayın sayısı | Sayı | 109 | 130 | 140 |
| Açıklama: Projelerden çıkan, merkez adresli bilimsel yayınların sayısı (makale, bildiri vb.) performans göstergesi olarak kullanılacaktır. | | | | | |
| 3 | Merkezlerin döner sermaye gelirlerinin toplamı | TL | 7.273.870 | 8.000.000 | 9.000.000 |
| Açıklama: Merkezler tarafından yürütülen döner sermaye proje gelirleri (yıllık) performans göstergesi olarak kullanılacaktır. | | | | | |
| 4 | Merkez altyapıları kullanılarak üretilen tezlerin sayısı | Sayı | 18 | 25 | 30 |
| Açıklama: Merkez altyapısı kullanılarak/ilgili lisansüstü programlarda yürütülmekte olan tez sayısı (yıllık) performans göstergesi olarak kullanılacaktır. | | | | | |

| Faaliyetler | Kaynak İhtiyacı | | |
|---|------------------|------------|------------------|
| | Bütçe | Bütçe Dışı | Toplam |
| 1 Rektörlüğe bağlı araştırma ve uygulama merkezlerinin faaliyetleri | 4.022.400 | 0 | 4.022.400 |
| Açıklama: Araştırma ve Uygulama Merkezlerine, hedeflenen performansa erişebilmeleri için gerekli olan kaynakların sağlanması ve gerekli idari desteğin verilmesi için yeni yapılanmalar oluşturulması planlanmaktadır. | | | |
| Genel Toplam | 4.022.400 | 0 | 4.022.400 |



PERFORMANS HEDEFİ TABLOSU

| | |
|--------------------------|---|
| İdare Adı | 38.03 - ORTA DOĞU TEKNİK ÜNİVERSİTESİ |
| Amaç | ARAŞTIRMA: Etkin bir kaynak geliştirme sistemi oluşturarak ve sürekli iyileştirmeyi sağlayarak etkin ARGE faaliyetleri yürütmek. |
| Hedef | Araştırma faaliyetlerinin ve çıktılarının etkisinin artırılması |
| Performans Hedefi | Bilimsel ve toplumsal faydası yüksek araştırma çıktılarının artırılması |

| Performans Göstergeleri | | Ölçü Birimi | 2011 | 2012 | 2013 |
|---|--|-------------|-------|-------|-------|
| 1 | Öğretim Üyesi başına düşen uluslararası endeksli yayın sayısı | Oran | 1,45 | 1,50 | 1,53 |
| Açıklama: Öğretim Üyesi başına düşen uluslararası endeksli (SSCI, SCI vb.) makale sayısı performans göstergesi olarak kullanılacaktır. | | | | | |
| 2 | Öğretim üyesi başına düşen uluslararası kitap/kitapta bölüm sayısı | Oran | 0,16 | 0,18 | 0,20 |
| Açıklama: Öğretim üyesi başına düşen uluslararası kitap/kitapta bölüm sayısı performans göstergesi olarak kullanılacaktır. | | | | | |
| 3 | Ulusal yayın sayısı | Sayı | 582 | 600 | 700 |
| Açıklama: Ulusal yayın (makale, bildiri vb.) sayısı performans göstergesi olarak kullanılacaktır. | | | | | |
| 4 | Öğretim üyesi başına düşen atıf sayısı | Oran | 19,87 | 21,00 | 22,00 |
| Açıklama: Öğretim üyesi başına düşen atıf sayısı performans göstergesi olarak kullanılacaktır. | | | | | |

| Faaliyetler | Kaynak İhtiyacı | | |
|--|-----------------|----------------|----------------|
| | Bütçe | Bütçe Dışı | Toplam |
| 1 Araştırma - Geliştirme Destek Programı | 0 | 750.000 | 750.000 |
| Açıklama: Bilimsel ve toplumsal faydası yüksek araştırma çıktılarının artırılması amacıyla Araştırma - Geliştirme Destek Programı yürütülecektir. | | | |
| Genel Toplam | 0 | 750.000 | 750.000 |



PERFORMANS HEDEFİ TABLOSU

| | |
|--------------------------|---|
| İdare Adı | 38.03 - ORTA DOĞU TEKNİK ÜNİVERSİTESİ |
| Amaç | ARAŞTIRMA: Etkin bir kaynak geliştirme sistemi oluşturarak ve sürekli iyileştirmeyi sağlayarak etkin ARGE faaliyetleri yürütmek. |
| Hedef | Araştırma faaliyetleri için kaynak yaratılması ve etkin kullanılması |
| Performans Hedefi | Araştırma amaçlı fiziksel kaynakların geliştirilmesi ve etkin kullanımının sağlanması |

| Performans Göstergeleri | | Ölçü Birimi | 2011 | 2012 | 2013 |
|--|--|----------------|--------|--------|--------|
| 1 | Disiplinlerarası araştırma - uygulama merkezlerinin kullanımına sunulan mekan kapasitesi | m ² | 23.500 | 25.250 | 30.000 |
| Açıklama: Disiplinlerarası araştırma potansiyelini artırmak ve mükemmeliyet merkezlerinin mekan sorunlarını çözmek amacıyla "Araştırma Parkı", vb. binaların yapılması planlanmaktadır. Bu kapsamda büyük ölçekli projeler ve merkezlerin kullanımına sunulan yeni mekan kapasitesi (m ²) performans göstergesidir. | | | | | |
| 2 | Merkezi Laboratuvar birimlerinde analizi yapılan ODTÜ içi örnek sayısı | Sayı | 6.299 | 6.500 | 8.000 |
| Açıklama: Merkezi Laboratuvar birimlerinde analizi yapılan ODTÜ için (bölümler, merkezler vb. gelen) örnek sayısı performans göstergesi olarak kullanılacaktır. | | | | | |
| 3 | Merkezi Laboratuvar birimlerinde analizi yapılan ODTÜ dışı örnek sayısı | Sayı | 4.229 | 5.000 | 6.000 |
| Açıklama: Merkezi Laboratuvar birimlerinde analizi yapılan ODTÜ dışı (diğer üniversiteler, kurumlar, sanayi vb.) örnek sayısı performans göstergesi olarak kullanılacaktır. | | | | | |

| Faaliyetler | | Kaynak İhtiyacı | | |
|---|---|------------------|------------|------------------|
| | | Bütçe | Bütçe Dışı | Toplam |
| 1 | Araştırma Merkezleri için yeni mekanların yaratılması (Ek hizmet binaları, Araştırma Parkı vb.) | 5.000.000 | 0 | 5.000.000 |
| Açıklama : Araştırma Parkı ile ilgili proje tasarımı aşamasına gelinmiş olup 2013 yılı içerisinde binanın yapımına başlanacaktır. Araştırma Parkı'nın yönetim mekanizması oluşturulacaktır. İçinde araştırma merkezlerinin ve laboratuvarlarının yer alacağı Araştırma Parkı'nın mimari proje çalışmaları tamamlanacak ve yapım süreci başlatılacaktır. Araştırma Parkı dışında da merkezlerin kullanımı için farklı mekanlar oluşturma çalışmaları sürdürülecektir. | | | | |
| 2 | Merkezi Laboratuvar faaliyetleri | 450.600 | 0 | 450.600 |
| Açıklama : Merkezi Laboratuvar altyapısının ODTÜ içi ve ODTÜ dışı araştırma amaçlı olarak yaygın ve etkin kullanılmasına yönelik mekanizmalar geliştirilecektir. Bu konuda gerekli eğitim ve tanıtım faaliyetleri sürdürülecektir. Deneylerin akredite edilmesi çalışmaları yürütülecektir. | | | | |
| Genel Toplam | | 5.450.600 | 0 | 5.450.600 |

**PERFORMANS HEDEFİ TABLOSU**

| | |
|------------------|---------------------------------------|
| İdare Adı | 38.03 - ORTA DOĞU TEKNİK ÜNİVERSİTESİ |
|------------------|---------------------------------------|

| | |
|--------------|---|
| Amaç | ARAŞTIRMA: Etkin bir kaynak geliştirme sistemi oluşturarak ve sürekli iyileştirmeyi sağlayarak etkin ARGE faaliyetleri yürütmek. |
| Hedef | Araştırma faaliyetleri için kaynak yaratılması ve etkin kullanılması |

| | |
|--------------------------|---|
| Performans Hedefi | Araştırma amaçlı finansal kaynakların geliştirilmesi |
|--------------------------|---|

| Performans Göstergeleri | | Ölçü Birimi | 2011 | 2012 | 2013 |
|---|--|-------------|---------|---------|---------|
| 1 | Uluslararası proje geliştirme amaçlı verilen destek miktarı | TL | 320.654 | 150.000 | 300.000 |
| Açıklama: Araştırma amaçlı finansal kaynakların geliştirilerek uluslar arası projelerin geliştirilmesi amacıyla öğretim üyeleri desteklenecektir. Bu amaçla verilen destek miktarı (yıllık) performans göstergesi olarak kullanılacaktır. | | | | | |
| 2 | Uluslararası proje geliştirme amaçlı verilen destekten yararlanan araştırmacı sayısı | Sayı | 39 | 30 | 40 |
| Açıklama: Araştırma amaçlı finansal kaynakların geliştirilerek uluslar arası projelerin geliştirilmesi amacıyla öğretim üyeleri desteklenecektir. Bu kapsamda desteklenen öğretim üyesi sayısı performans göstergesi olarak kullanılacaktır. | | | | | |

| Faaliyetler | | Kaynak İhtiyacı | | | |
|--|--|-----------------|----------------|----------------|--|
| | | Bütçe | Bütçe Dışı | Toplam | |
| 1 | Araştırmacılara uluslararası proje geliştirme ve yürütme desteği verilmesi | | 300.000 | 300.000 | |
| Açıklama : Uluslararası projelerin geliştirilmesi ve yürütülmesi için Üniversitemizden verilmekte olan finansal ve yönetsel destekler sürdürülecektir. Teknokent Proje Ofisi tarafından sağlanan proje geliştirme ve yürütme desteği devam edecek ve Avrupa Birliği çerçeve programı projeleri için yerinde temas noktası oluşturulacaktır. | | | | | |
| Genel Toplam | | 0 | 300.000 | 300.000 | |



PERFORMANS HEDEFİ TABLOSU

| | |
|--------------------------|---|
| İdare Adı | 38.03 - ORTA DOĞU TEKNİK ÜNİVERSİTESİ |
| Amaç | ARAŞTIRMA: Etkin bir kaynak geliştirme sistemi oluşturarak ve sürekli iyileştirmeyi sağlayarak etkin ARGE faaliyetleri yürütmek. |
| Hedef | Araştırma faaliyetleri için kaynak yaratılması ve etkin kullanılması |
| Performans Hedefi | Araştırma amaçlı finansal kaynakların geliştirilmesi |

| Performans Göstergeleri | | Ölçü Birimi | 2011 | 2012 | 2013 |
|---|---|-------------|-----------|-----------|-----------|
| 1 | Üniversite tarafından desteklenen BAP 1 projelerinin sayısı | Sayı | 305 | 325 | 350 |
| Açıklama: Araştırma amaçlı finansal kaynakların geliştirilerek üniversitemizde yürütülen BAP-1 projelerinin etkinliği artırılabilecektir. Bu projelerin sayısı performans göstergesi olarak kullanılacaktır. | | | | | |
| 2 | Üniversite tarafından desteklenen BAP 1 projelerinin toplam bütçesi | TL | 3.813.212 | 4.150.000 | 4.500.000 |
| Açıklama: Araştırma amaçlı finansal kaynakların geliştirilerek üniversitemizde yürütülen BAP-1 projelerinin etkinliği artırılabilecektir. Bu projelerin bütçesi (yıllık) performans göstergesi olarak kullanılacaktır. | | | | | |
| 3 | BAP1 projelerinden kaynaklanan bilimsel yayın sayısı | Sayı | 86 | 100 | 110 |
| Açıklama: Araştırma amaçlı finansal kaynakların geliştirilerek üniversitemizde yürütülen BAP-1 projelerinin etkinliği artırılabilecektir. Bu projelerden kaynaklanan bilimsel yayın (makale, bildiri, kitapta bölüm vb.) sayısı performans göstergesi olacaktır. | | | | | |
| 4 | BAP1 kaynaklarından doğrudan desteklenen tez sayısı | Sayı | 297 | 350 | 370 |
| Açıklama: Araştırma amaçlı finansal kaynakların geliştirilerek üniversitemizde yürütülen BAP-1 projelerinin etkinliği artırılabilecektir. Bu projeler kapsamında desteklenen tez (y.lisans ve doktora) sayısı performans göstergesi olarak kullanılacaktır. | | | | | |

| Faaliyetler | Kaynak İhtiyacı | | |
|--|------------------|------------|------------------|
| | Bütçe | Bütçe Dışı | Toplam |
| 1 BAP -1 Programının yürütülmesi | 4.141.200 | 0 | 4.141.200 |
| Açıklama : Üniversitemizde bölümlerde, enstitülerde, merkezlerde yürütülmekte olan ar-ge projeleri ile disiplinlerarası ve diğer kurumlarla ortaklaşa gerçekleştirilen projeler BAP-1 kapsamında desteklenecektir. Bütünleşik Bilgi Sistemi kapsamında BAP'ın otomasyona geçirilmesi sayesinde BAP- 1 projelerinden kaynaklanan bilimsel yayın sayısı ve desteklenen tez sayısı daha güvenilir bir şekilde alınabilecektir. | | | |
| Genel Toplam | 4.141.200 | 0 | 4.141.200 |



PERFORMANS HEDEFİ TABLOSU

| | |
|------------------|---------------------------------------|
| İdare Adı | 38.03 - ORTA DOĞU TEKNİK ÜNİVERSİTESİ |
|------------------|---------------------------------------|

| | |
|--------------|---|
| Amaç | ARAŞTIRMA: Etkin bir kaynak geliştirme sistemi oluşturarak ve sürekli iyileştirmeyi sağlayarak etkin ARGE faaliyetleri yürütmek. |
| Hedef | Araştırma faaliyetleri için kaynak yaratılması ve etkin kullanılması |

| | |
|--------------------------|---|
| Performans Hedefi | Araştırma amaçlı finansal kaynakların geliştirilmesi |
|--------------------------|---|

| Performans Göstergeleri | | Ölçü Birimi | 2011 | 2012 | 2013 |
|--|---|-------------|------|-------|-------|
| 1 | Yürütülen Döner Sermaye proje ve danışmanlık sayısı | Sayı | 982 | 1.230 | 1.500 |
| Açıklama: Araştırma amaçlı finansal kaynakların geliştirilerek üniversitemizde yürütülen Döner Sermaye projelerinin (proje ve danışmanlık) sayısı artırılabacaktır. | | | | | |

| Faaliyetler | | Kaynak İhtiyacı | | | |
|--|--|-----------------|-------------------|-------------------|--|
| | | Bütçe | Bütçe Dışı | Toplam | |
| 1 | Döner Sermaye projelerinin yürütülmesi | 0 | 22.000.000 | 22.000.000 | |
| Açıklama : Döner sermaye kapsamında projeler ve danışmanlık hizmetleri yürütülecektir. Bu projelerin arttırılmasına yönelik çalışmalar sürdürülecek DSİM yapılanması yeniden gözden geçirilecektir. | | | | | |
| Genel Toplam | | 0 | 22.000.000 | 22.000.000 | |



PERFORMANS HEDEFİ TABLOSU

| | |
|------------------|---------------------------------------|
| İdare Adı | 38.03 - ORTA DOĞU TEKNİK ÜNİVERSİTESİ |
|------------------|---------------------------------------|

| | |
|--------------|---|
| Amaç | ARAŞTIRMA: Etkin bir kaynak geliştirme sistemi oluşturarak ve sürekli iyileştirmeyi sağlayarak etkin ARGE faaliyetleri yürütmek. |
| Hedef | Araştırma faaliyetleri için kaynak yaratılması ve etkin kullanılması |

| | |
|--------------------------|---|
| Performans Hedefi | Araştırma amaçlı finansal kaynakların geliştirilmesi |
|--------------------------|---|

| Performans Göstergeleri | | Ölçü Birimi | 2011 | 2012 | 2013 |
|--|---|-------------|------------|------------|------------|
| 1 | TÜBİTAK destekli proje sayısı | Sayı | 378 | 289 | 300 |
| Açıklama: TÜBİTAK tarafından desteklenen projelerin (TÜBİTAK'ın BİDEB dışındaki tüm destek programları) sayısı performans göstergesidir. | | | | | |
| 2 | TÜBİTAK destekli projelerden yıllık harcama | TL | 13.396.363 | 15.000.000 | 18.000.000 |
| Açıklama: TÜBİTAK tarafından desteklenen projelerin (TÜBİTAK'ın BİDEB dışındaki tüm destek programları) yıllık harcama tutarları performans göstergesidir. | | | | | |
| 3 | SAN-TEZ proje sayısı | Sayı | 36 | 40 | 45 |
| Açıklama: Yıl içinde devam eden SAN-TEZ projelerinin sayısı performans göstergesidir. | | | | | |
| 4 | SAN-TEZ destekli projelerden yıllık harcama | TL | 7.086.272 | 8.000.000 | 8.500.000 |
| Açıklama: Devam eden SAN-TEZ projelerinin yıllık harcama tutarları performans göstergesidir. | | | | | |
| 5 | Toplam ulusal destekli proje sayısı | Sayı | 1.710 | 1.800 | 1.850 |
| Açıklama: Farklı ulusal kurumlar tarafından desteklenen (Kalkınma Bakanlığı, TÜBİTAK, TÜBA, Kalkınma Ajansı, Bakanlıklar vb.) projelerin sayısı performans göstergesidir. | | | | | |
| 6 | Toplam ulusal destekli projelerden yıllık harcama | TL | 53.548.907 | 60.000.000 | 70.000.000 |
| Açıklama: Farklı ulusal kurumlar tarafından desteklenen (Kalkınma Bakanlığı, TÜBİTAK, TÜBA, Kalkınma Ajansı, Bakanlıklar vb.) projelerin yıllık harcama tutarları performans göstergesidir. | | | | | |

| Faaliyetler | Kaynak İhtiyacı | | |
|--|------------------|-------------------|-------------------|
| | Bütçe | Bütçe Dışı | Toplam |
| 1 Ulusal Ar-Ge projelerinin yürütülmesi (Döner Sermaye projeleri hariç) | 6.800.000 | 40.000.000 | 46.800.000 |
| Açıklama : Ulusal projelerin sayısını ve bütçesini artırmak için yönetsel destekler verilecektir. Özellikle SAN-TEZ proje önerilerinin geliştirilmesi için Teknokentteki şirketlerle ortak etkinlikler düzenlenecektir. Bakanlıklarda yeni yaratılan araştırma geliştirme fonlarından yararlanmak için ilgili araştırmacılara duyurular yapılacaktır. | | | |
| Genel Toplam | 6.800.000 | 40.000.000 | 46.800.000 |



PERFORMANS HEDEFİ TABLOSU

| | |
|------------------|---------------------------------------|
| İdare Adı | 38.03 - ORTA DOĞU TEKNİK ÜNİVERSİTESİ |
|------------------|---------------------------------------|

| | |
|--------------|---|
| Amaç | ARAŞTIRMA: Etkin bir kaynak geliştirme sistemi oluşturarak ve sürekli iyileştirmeyi sağlayarak etkin ARGE faaliyetleri yürütmek. |
| Hedef | Araştırma faaliyetleri için kaynak yaratılması ve etkin kullanılması |

| | |
|--------------------------|---|
| Performans Hedefi | Araştırma amaçlı finansal kaynakların geliştirilmesi |
|--------------------------|---|

| Performans Göstergeleri | | Ölçü Birimi | 2011 | 2012 | 2013 |
|--|--|-------------|------------|------------|------------|
| 1 | Yürütülmekte olan uluslararası araştırma projelerinin sayısı | Sayı | 52 | 57 | 65 |
| Açıklama: Uluslararası kuruluşlar tarafından desteklenen (AB Çerçeve Programları, NATO, UNDP vb.) projelerin sayısı performans göstergesidir. | | | | | |
| 2 | Uluslararası destekli projelerden yıllık harcama | TL | 10.835.000 | 11.721.000 | 12.200.000 |
| Açıklama: Uluslararası kuruluşlar tarafından desteklenen (AB Çerçeve Programları, NATO, UNDP vb.) projelerin yıllık harcama tutarları performans göstergesidir. | | | | | |

| Faaliyetler | Kaynak İhtiyacı | | |
|---|-----------------|-------------------|-------------------|
| | Bütçe | Bütçe Dışı | Toplam |
| 1 Uluslararası Ar-Ge projelerin yürütülmesi | 0 | 10.000.000 | 10.000.000 |
| Açıklama : Uluslararası Ar-Ge projelerinin geliştirilmesi ve yürütülmesi için destek verilecektir. Söz konusu destekler araştırmacılara daha iyi duyurulacaktır. | | | |
| Genel Toplam | 0 | 10.000.000 | 10.000.000 |



PERFORMANS HEDEFİ TABLOSU

| | |
|--------------------------|---|
| İdare Adı | 38.03 - ORTA DOĞU TEKNİK ÜNİVERSİTESİ |
| Amaç | ARAŞTIRMA: Etkin bir kaynak geliştirme sistemi oluşturarak ve sürekli iyileştirmeyi sağlayarak etkin ARGE faaliyetleri yürütmek. |
| Hedef | Araştırma faaliyetleri için kaynak yaratılması ve etkin kullanılması |
| Performans Hedefi | İnsan kaynaklarının geliştirilmesi |

| Performans Göstergeleri | | Ölçü Birimi | 2011 | 2012 | 2013 |
|--|---|-------------|------|------|------|
| 1 | Sanayi için Araştırmacı Yetiştirme Programındaki (SAYP) araştırmacı sayısı | Sayı | 0 | 8 | 12 |
| Açıklama: Sanayi için Araştırmacı Yetiştirme Programı (SAYP) ile Üniversitemizde yapılan lisansüstü tezlerin, sanayinin ihtiyaçlarına yönelik olarak gerçekleştirilmesinin sağlanması ve öncelikli alanlarda üniversite-sanayi işbirliğinin artırılması hedeflenmektedir. Bu programa katılan/devam etmekte olan araştırmacı sayısı (lisansüstü öğrenci sayısı) performans göstergesi olarak kullanılacaktır. | | | | | |
| 2 | YÖK destekli ÖYP'ye devam eden lisansüstü öğrenci sayısı | Sayı | 115 | 217 | 250 |
| Açıklama: Öğretim Üyesi Yetiştirme Programı YÖK koordinasyonu ile yürütülmeye devam edilmektedir. ÖYP-YÖK kapsamında lisansüstü eğitimine devam eden öğrenci sayısı performans göstergesi olarak kullanılacaktır. | | | | | |
| 3 | Kalkınma Bakanlığının desteklediği ÖYP'den mezun olan toplam öğrenci sayısı | Sayı | 279 | 317 | 350 |
| Açıklama: Öğretim Üyesi Yetiştirme Programında Kalkınma Bakanlığı desteği ile devam eden öğrencilerimiz mezun olmaktadır. 2010 yılından sonra bu programa öğrenci kabul edilmemektedir. Programdan mezun olan öğrencilerin sayısı (toplam mezun) performans göstergesi olarak kullanılacaktır. | | | | | |

| Faaliyetler | | Kaynak İhtiyacı | | | |
|--|---|------------------|------------------|------------------|--|
| | | Bütçe | Bütçe Dışı | Toplam | |
| 1 | Sanayi için Araştırmacı Yetiştirme Programının (SAYP) yürütülmesi | 0 | 1.000.000 | 1.000.000 | |
| Açıklama : SAYP ile ilgili tanıtım ve eşleştirme faaliyetleri yürütülecektir.SAYP için 2012 Kasım ayında düzenlenecek olan etkinliğin ardından işbirliği ve araştırmacı sayısının artması beklenmektedir. Bu konuda daha da genişlemek ve derinleşmek için 2013 yılı içerisinde daha fazla etkinlik yapılacaktır. SAYP kapsamında işbirliği yapılan kuruluşların sayısının artırılması ve SAYP kapsamında desteklenen proje alanlarının, ilgili sanayi kuruluşlarıyla görüşülerek genişletilmesi de hedeflenmektedir. | | | | | |
| 2 | Öğretim Üyesi Yetiştirme Programlarının (ÖYP) yürütülmesi | 4.000.000 | 2.000.000 | 6.000.000 | |
| Açıklama : ÖYP kapsamındaki araştırma görevlilerinin lisansüstü eğitimlerinin sürdürülmesi, tezlerinin desteklenmesi, ÖYP üniversiteleriyle işbirliği yapılması ve ÖYP ile ilgili süreçlerin (başvuru, tez, satın alma, görevlendirme vb.) etkin olarak yürütülmesi planlanmaktadır. | | | | | |
| Genel Toplam | | 4.000.000 | 3.000.000 | 7.000.000 | |



PERFORMANS HEDEFİ TABLOSU

| | |
|--------------------------|--|
| İdare Adı | 38.03 - ORTA DOĞU TEKNİK ÜNİVERSİTESİ |
| Amaç | TOPLUMSAL HİZMET: Yeni ve yaratıcı uygulamalar geliştirerek toplumun öncelikli sorunlarının çözümüne katkı sağlayacak mekanizma ve faaliyetler geliştirmek ve deneyimleri paylaşmak |
| Hedef | Toplumun öncelikli sorunlarının çözümüne yönelik konularda eğitim, araştırma ve uygulama faaliyetlerinin yürütülmesi |
| Performans Hedefi | Derslerin diğer yükseköğretim kurumları ile paylaşılması için açık ders materyali geliştirilmesi |

| Performans Göstergeleri | | Ölçü Birimi | 2011 | 2012 | 2013 |
|--|--|-------------|--------|--------|--------|
| 1 | ODTÜ Açık Ders Malzemesi uygulamasında açılan ders sayısı | Sayı | 16 | 16 | 18 |
| Açıklama: ODTÜ Açık Ders Malzemesi uygulamasına yeni eklenen ders sayısı performans göstergesi olarak kullanılacaktır. | | | | | |
| 2 | ODTÜ Açık Ders Malzemesi web sitesine giren ziyaretçi sayısı | Sayı | 79.464 | 90.000 | 95.000 |
| Açıklama: ODTÜ Açık Ders Malzemesi web sitesine giren yıllık ziyaretçi sayısı performans göstergesi olarak kullanılacaktır. | | | | | |

| Faaliyetler | | Kaynak İhtiyacı | | |
|---|--|-----------------|------------|---------------|
| | | Bütçe | Bütçe Dışı | Toplam |
| 1 | ODTÜ Açık Ders Malzemesi (Open Courseware - http://ocw.metu.edu.tr/) uygulamasının genişletilmesi ve yaygınlaştırılması | 50.000 | | 50.000 |
| Açıklama: ODTÜ Açık Ders Malzemesi uygulaması genişletilerek bu amaçla ulusal ve uluslararası işbirliklerinin kurulması sağlanacaktır. | | | | |
| Genel Toplam | | 50.000 | 0 | 50.000 |



PERFORMANS HEDEFİ TABLOSU

| | |
|--------------------------|--|
| İdare Adı | 38.03 - ORTA DOĞU TEKNİK ÜNİVERSİTESİ |
| Amaç | TOPLUMSAL HİZMET: Yeni ve yaratıcı uygulamalar geliştirerek toplumun öncelikli sorunlarının çözümüne katkı sağlayacak mekanizma ve faaliyetler geliştirmek ve deneyimleri paylaşmak |
| Hedef | Toplumun öncelikli sorunlarının çözümüne yönelik konularda eğitim, araştırma ve uygulama faaliyetlerinin yürütülmesi |
| Performans Hedefi | Eğitim program ve faaliyetlerinin toplumsal hizmet boyutunu geliştirecek şekilde düzenlenmesi |

| Performans Göstergeleri | | Ölçü Birimi | 2011 | 2012 | 2013 |
|--|---------------------------------|-------------|------|------|------|
| 1 | ODTÜ Toplum Üniversitesi yapısı | Sayı | 0 | 0 | 1 |
| Açıklama: Toplum Üniversitesi kurularak, üniversitede yürütülen topluma erişim faaliyetlerinin tek bir program altında toplanması planlanmaktadır. Bu programın oluşturulup, faaliyetlerine başlayıp başlamaması performans göstergesi olarak tanımlanmıştır. | | | | | |

| Faaliyetler | | Kaynak İhtiyacı | | | |
|---|--|-----------------|------------|----------------|--|
| | | Bütçe | Bütçe Dışı | Toplam | |
| 1 | ODTÜ Toplum Üniversitesi yapısının oluşturulması | 100.000 | 0 | 100.000 | |
| Açıklama: Toplum Üniversitesi kurularak, üniversitede yürütülen topluma erişim faaliyetlerinin tek bir program altında toplanması planlanmaktadır. Bu amaçla, Toplum ve Bilim Merkezi, akademik ve idari birimler, öğrenci toplulukları vb. paydaşlar ile birlikte program geliştirme faaliyetleri yürütülecektir. | | | | | |
| Genel Toplam | | 100.000 | 0 | 100.000 | |



PERFORMANS HEDEFİ TABLOSU

| | |
|--------------------------|--|
| İdare Adı | 38.03 - ORTA DOĞU TEKNİK ÜNİVERSİTESİ |
| Amaç | TOPLUMSAL HİZMET: Yeni ve yaratıcı uygulamalar geliştirerek toplumun öncelikli sorunlarının çözümüne katkı sağlayacak mekanizma ve faaliyetler geliştirmek ve deneyimleri paylaşmak |
| Hedef | Toplumun öncelikli sorunlarının çözümüne yönelik konularda eğitim, araştırma ve uygulama faaliyetlerinin yürütülmesi |
| Performans Hedefi | Toplumsal hizmet kapsamındaki araştırma ve uygulama faaliyetlerinin geliştirilmesi |

| Performans Göstergeleri | | Ölçü Birimi | 2011 | 2012 | 2013 |
|--|----------------------------------|-------------|------|------|------|
| 1 | Toplumsal Hizmet/Sorumluluk Fonu | Sayı | 0 | 0 | 1 |
| Açıklama: ODTÜ Toplumsal Hizmet/ Sorumluluk Fonu oluşturularak öğretim üyeleri ve öğrencilerin toplumsal hizmet alanındaki etkinlikleri/ projeleri desteklenmeye başlanacaktır. Bu fonun yıl içinde oluşturulmuş olması (esas ve usullerinin belirlenerek, proje çağrısına çıkmış olması) performans göstergesi olarak kullanılacaktır. | | | | | |

| Faaliyetler | | Kaynak İhtiyacı | | |
|--|--|-----------------|------------|----------------|
| | | Bütçe | Bütçe Dışı | Toplam |
| 1 | Toplumsal Hizmet/Sorumluluk Fonu (THF)'nin oluşturulması | 150.000 | 0 | 150.000 |
| Açıklama: Toplumsal Hizmet Fonu'nun oluşturulması için faaliyetler uzman bir komisyon oluşturularak yürütülecektir. | | | | |
| Genel Toplam | | 150.000 | 0 | 150.000 |



PERFORMANS HEDEFİ TABLOSU

| | |
|--------------------------|--|
| İdare Adı | 38.03 - ORTA DOĞU TEKNİK ÜNİVERSİTESİ |
| Amaç | TOPLUMSAL HİZMET: Yeni ve yaratıcı uygulamalar geliştirerek toplumun öncelikli sorunlarının çözümüne katkı sağlayacak mekanizma ve faaliyetler geliştirmek ve deneyimleri paylaşmak |
| Hedef | Bilim ve teknoloji ile ilgili konuların topluma iletilmesi için mekanizma ve faaliyetlerin geliştirilmesi |
| Performans Hedefi | Topluma Erişim Faaliyetlerinin artırılması |

| Performans Göstergeleri | | Ölçü Birimi | 2011 | 2012 | 2013 |
|--|--|-------------|--------|--------|--------|
| 1 | Bilim ve Teknoloji Müzesi ve Uygulamalı Bilim Merkezi ziyaretçi sayısı (yıllık toplam) | Sayı | 22.009 | 22.500 | 23.000 |
| Açıklama: Toplum ve Bilim Merkezi altında faaliyet gösteren Bilim ve Teknoloji Müzesini ziyaret eden kişi sayısı (yıllık) performans göstergesi olarak kullanılacaktır. | | | | | |

| Faaliyetler | | Kaynak İhtiyacı | | | |
|---|---|-----------------|------------|---------------|--|
| | | Bütçe | Bütçe Dışı | Toplam | |
| 1 | Toplum ve Bilim Merkezinin faaliyetleri | 50.000 | 0 | 50.000 | |
| Genel Toplam | | 50.000 | 0 | 50.000 | |
| Açıklama: Üniversitemizin topluma erişimini ve toplumsal hizmet faaliyetlerini artırmak amacıyla kurulmuş olan Toplum ve Bilim Araştırma ve Uygulama Merkezi öğretim üyelerinin toplumsal hizmet faaliyetlerine destek vermeye, topluma erişim faaliyetleri düzenlemeye ve Uygulamalı Bilim Müzesinde özellikle ilköğretim ve lise öğrencilerine yönelik bilim deneyleri gerçekleştirmeye devam edecektir. | | | | | |



PERFORMANS HEDEFİ TABLOSU

| | |
|------------------|---------------------------------------|
| İdare Adı | 38.03 - ORTA DOĞU TEKNİK ÜNİVERSİTESİ |
|------------------|---------------------------------------|

| | |
|--------------|--|
| Amaç | KURUMSAL GELİŞİM: Kurumsal yönetim süreçlerini iyileştirmek; kurumsal altyapı ve mekanların değişen ve gelişen gereksinimlere uygun olarak genişletmek ve geliştirmek |
| Hedef | Kurumsal altyapının ve mekanların geliştirilmesi |

| | |
|--------------------------|---|
| Performans Hedefi | Yerleşke fiziksel alt yapı ve üst yapı yeterliliğinin geliştirilmesi |
|--------------------------|---|

| Performans Göstergeleri | | Ölçü Birimi | 2011 | 2012 | 2013 |
|--|---|----------------|--------|--------|--------|
| 1 | Sürdürülebilir ODTÜ projesi çerçevesinde başlatılan alt proje sayısı | Sayı | 0 | 0 | 2 |
| Açıklama: ODTÜ'nün örnek bir sürdürülebilir kampusa sahip olabilmesi için başlatılan çevresel, toplumsal ve ekonomik sürdürülebilirlik çalışmaları "Sürdürülebilir ODTÜ Projesi" kapsamında geliştirilmektedir. Bu kapsamda başlatılan alt-proje sayısı performans göstergesi olacaktır. | | | | | |
| 2 | Sosyal Bilimler (Beşeri) Ek binası kapsamında inşa edilen mekan metrekaresi | m ² | 0 | 0 | 2.650 |
| Açıklama: Öğretim üyesi ve öğrenci sayılarının artması nedeniyle mekansal sıkıntı yaşayan Beşeri Bilimler bölümleri için ek derslik, laboratuvar ve ofis kapasitesi yaratılmasına yönelik çalışmalar başlatılacaktır. İnşa edilen mekanların alanı (m ²) performans göstergesi olacaktır. | | | | | |
| 3 | Yapı İşleri Teknik Daire Başkanlığı tarafından gerçekleştirilen yapım-onarım sayısı | Sayı | 20 | 24 | 30 |
| Açıklama: Yapı İşleri Teknik Daire Başkanlığı tarafından yapılan bakım-onarım faaliyetlerinin sayısı performans göstergesidir. | | | | | |
| 4 | Yenilenen çatı alanı | m ² | 11.386 | 11.926 | 12.000 |
| Açıklama: Bütün binaların, enerji verimliliği açısından incelenerek bir plan dahilinde düzenlemeler yapılacaktır. Yenilenen çatı oranı performans göstergesidir. | | | | | |
| 5 | Engelsiz ODTÜ kapsamında tasarlanan/ inşa edilen mekan sayısı | Sayı | 3 | 4 | 4 |
| Açıklama: Kampus fiziksel ortamının ve ulaşım olanaklarının engelli öğrencilerin erişebilirliğine uygun olarak düzenlenmesi kapsamındaki etkinlikler Engelsiz ODTÜ Ofisi tarafından koordine edilecektir. Bu kapsamda yenilenen ve/veya tasarlanan mekan sayısı performans göstergesi olacaktır. | | | | | |



| Faaliyetler | | Kaynak İhtiyacı | | |
|--|---|------------------|------------|------------------|
| | | Bütçe | Bütçe Dışı | Toplam |
| 1 | Sürdürülebilir ODTÜ Projesine etkinlik kazandırılması | 400.000 | 0 | 400.000 |
| Açıklama: Sürdürülebilir ODTÜ Projesi kapsamında, ulaşım sistemi, enerji, su ve diğer kaynakların kullanımı gözden geçirilerek üniversitenin "karbon ayak izi"nin azaltılması yönünde projeler yapılacaktır.Sürdürülebilirlikle ilgili 2 adet yeni proje başlatılması planlanmaktadır (elektrik tasarrufu ve ısı tasarrufuyla ilgili) | | | | |
| 2 | Sosyal Bilimler (Beşeri) Ek Bina Yapımı | 1.500.000 | 0 | 1.500.000 |
| Açıklama: Beşeri Bilimler Ek binasının yapımına başlanılacaktır | | | | |
| 3 | Bakım-Onarım faaliyetleri (Çatılar dışında) | 1.500.000 | 0 | 1.500.000 |
| Açıklama: Yapı İşleri Teknik Daire Başkanlığının desteklenerek kapasitesinin artırılması hedeflenmektedir. | | | | |
| 4 | Çatı Yenilemeleri | 1.600.000 | 0 | 1.600.000 |
| Açıklama: Bütün binaların, enerji verimliliği açısından incelenerek bir plan dahilinde gerekli yalıtım ve düzenlemeler yapılacaktır. | | | | |
| 5 | Engelsiz ODTÜ Ofisinin faaliyetlerinin yürütülmesi | 50.000 | 0 | 50.000 |
| Açıklama: Kampus fiziksel ortamının ve ulaşım olanaklarının engelli öğrencilerin erişebilirliğine uygun ortam sağlayacak şekilde evrensel tasarım ilkelerine göre düzenlenecektir. | | | | |
| Genel Toplam | | 5.050.000 | 0 | 5.050.000 |



PERFORMANS HEDEFİ TABLOSU

| | |
|------------------|---------------------------------------|
| İdare Adı | 38.03 - ORTA DOĞU TEKNİK ÜNİVERSİTESİ |
|------------------|---------------------------------------|

| | |
|--------------|--|
| Amaç | KURUMSAL GELİŞİM: Kurumsal yönetim süreçlerini iyileştirmek; kurumsal altyapı ve mekanların değişen ve gelişen gereksinimlere uygun olarak genişletmek ve geliştirmek |
| Hedef | Üniversitedeki kurumsal yönetim süreçlerinin iyileştirilmesi |

| | |
|--------------------------|--|
| Performans Hedefi | Bilgi teknolojilerinin (BT) kaldıraç etkisinden yararlanarak, üniversitenin kurumsal yönetim kalitesinin her alanda artırılması |
|--------------------------|--|

| Performans Göstergeleri | | Ölçü Birimi | 2011 | 2012 | 2013 |
|-------------------------|---|-------------|------|------|------|
| 1 | BBS projesi çerçevesinde tanımlanmış süreç sayısı | Sayı | 22 | 32 | 40 |

Açıklama: Bütünleşik Bilgi/ Bilişim Sistemi ile Üniversitedeki tüm bilgi ve hizmetlerin bütünleşik bir şekilde çalıştırılması sağlanacaktır. Bu kapsamda tanımlanmış süreç sayısı performans göstergesidir.

| Faaliyetler | | Kaynak İhtiyacı | | |
|---------------------|--|------------------|------------|------------------|
| | | Bütçe | Bütçe Dışı | Toplam |
| 1 | Bütünleşik Bilgi Sistemi (BBS) projesinin aşamalandırılarak sürdürülmesi | 1.300.000 | 0 | 1.300.000 |
| Genel Toplam | | 1.300.000 | 0 | 1.300.000 |

Açıklama: 2013 yılı içerisinde mali yönetim süreçleri büyük çoğunlukla otomasyona alınacaktır. 2013 yılı içerisinde diğer kurumsal yönetim süreçlerinin bir kısmının daha analizi ve gerçekleştirilmesi yapılacaktır.



PERFORMANS HEDEFİ TABLOSU

| | |
|------------------|---------------------------------------|
| İdare Adı | 38.03 - ORTA DOĞU TEKNİK ÜNİVERSİTESİ |
|------------------|---------------------------------------|

| | |
|--------------|--|
| Amaç | KURUMSAL GELİŞİM: Kurumsal yönetim süreçlerini iyileştirmek; kurumsal altyapı ve mekanların değişen ve gelişen gereksinimlere uygun olarak genişletmek ve geliştirmek |
| Hedef | Üniversitedeki kurumsal yönetim süreçlerinin iyileştirilmesi |

| | |
|--------------------------|---|
| Performans Hedefi | Kurumsal iletişim ve tanıtım ile ilgili hizmetlerin geliştirilmesi |
|--------------------------|---|

| Performans Göstergeleri | | Ölçü Birimi | 2011 | 2012 | 2013 |
|--|--|-------------|------|------|------|
| 1 | Katılınan/düzenlenen Tanıtım Fuarı sayısı | Sayı | 17 | 24 | 30 |
| Açıklama: Yurt içi ve yurt dışı üniversite tanıtım fuarlarına aktif katılım sağlanmaktadır. Bu fuarların sayısı performans göstergesidir. | | | | | |
| 2 | Yenilenen web sayfası sayısı | Sayı | 9 | 85 | 100 |
| Açıklama: Bölüm birimlere ait her yıl yenilenen web sayfası sayısı performans göstergesi olarak kullanılacaktır. | | | | | |
| 3 | Hazırlanan tanıtım malzemesi sayısı (basılı/dijital) | Sayı | 20 | 50 | 70 |
| Açıklama: Yeni hazırlanan veya güncellenen tanıtıcı materyallerin sayısı (basılı/dijital) performans göstergesi olarak kullanılacaktır. | | | | | |

| Faaliyetler | | Kaynak İhtiyacı | | | |
|---|--------------------------------------|-----------------|------------|---------------|--|
| | | Bütçe | Bütçe Dışı | Toplam | |
| 1 | Kurumsal İletişim Ofisi faaliyetleri | 89.000 | 0 | 89.000 | |
| Açıklama: Tanıtım fuarlarına katılım sağlanacaktır.Web sayfalarının güncellenmesinde bölüm ve birimlerin aktif katılımı sağlanarak tanıtım faaliyetleri desteklenecektir. Tanıtıcı materyaller görsel ve içerik açısından periyodik olarak güncellenecektir. | | | | | |
| Genel Toplam | | 89.000 | 0 | 89.000 | |



PERFORMANS HEDEFİ TABLOSU

| | |
|------------------|---------------------------------------|
| İdare Adı | 38.03 - ORTA DOĞU TEKNİK ÜNİVERSİTESİ |
|------------------|---------------------------------------|

| | |
|--------------|--|
| Amaç | KURUMSAL GELİŞİM: Kurumsal yönetim süreçlerini iyileştirmek; kurumsal altyapı ve mekanların değişen ve gelişen gereksinimlere uygun olarak genişletmek ve geliştirmek |
| Hedef | Üniversitedeki kurumsal yönetim süreçlerinin iyileştirilmesi |

| | |
|--------------------------|--|
| Performans Hedefi | Kurumsal performans ölçüm ve değerlendirme süreçlerinin iyileştirilmesi |
|--------------------------|--|

| Performans Göstergeleri | | Ölçü Birimi | 2011 | 2012 | 2013 |
|-------------------------|--|-------------|------|------|------|
| 1 | Kurumsal Gelişim ve Planlama Ofisi tarafından katkı verilen rapor/proje sayısı | Sayı | 0 | 16 | 18 |

Açıklama: Kurumsal Gelişim ve Planlama Ofisi kurumsal performans ölçüm ve değerlendirme süreçlerinin etkinleştirilmesi amacıyla kurulmuştur. Bu ofisin katkı verdiği doküman (ODTÜ içi ve dışı için hazırlanan raporlar vb.) ve proje/program sayıları performans göstergesi olarak kullanılacaktır.

| Faaliyetler | | Kaynak İhtiyacı | | |
|---------------------|--|-----------------|------------|----------------|
| | | Bütçe | Bütçe Dışı | Toplam |
| 1 | Kurumsal Gelişim ve Planlama Ofisi faaliyetlerinin yürütülmesi | 112.800 | 0 | 112.800 |
| Genel Toplam | | 112.800 | 0 | 112.800 |

Açıklama: KGPO'nun çalışmaları üniversite içerisinde daha koordineli bir şekilde yürütülecektir. Üniversitemiz faaliyetlerine ilişkin hazırlanan raporların, yönetim süreçlerinin iyileştirilmesi vb. faaliyetlere katkısı olacak şekilde iyileştirilmesi, Kurumsal performansımızın ölçülmesi ve değerlendirilmesi süreçlerinin iyileştirilmesi çalışmalarında kullanılmak üzere, KGPO tarafından, akademik birimler bazında "öğretim üyesi yükleri"nin çıkartılması planlanmaktadır.



PERFORMANS HEDEFİ TABLOSU

| | |
|------------------|---------------------------------------|
| İdare Adı | 38.03 - ORTA DOĞU TEKNİK ÜNİVERSİTESİ |
|------------------|---------------------------------------|

| | |
|--------------|--|
| Amaç | KURUMSAL GELİŞİM: Kurumsal yönetim süreçlerini iyileştirmek; kurumsal altyapı ve mekanların değişen ve gelişen gereksinimlere uygun olarak genişletmek ve geliştirmek |
| Hedef | Üniversitedeki kurumsal yönetim süreçlerinin iyileştirilmesi |

| | |
|--------------------------|---|
| Performans Hedefi | İhtiyaç duyulan alanlarda uzmanlaşmış birimler kurulması |
|--------------------------|---|

| Performans Göstergeleri | | Ölçü Birimi | 2011 | 2012 | 2013 |
|-------------------------|----------------------|-------------|------|------|------|
| 1 | Kurumsal Tarih Ofisi | Sayı | 0 | 0 | 1 |

Açıklama: Üniversitenin tarihi, değerleri, kültürel gelişimi ile ilgili olarak yazılı ve görsel dokümanların (kitap, kısa film, vb.) koruma altına alınmasını sağlamak ve bu konuda yapılacak çalışma ve araştırmaları desteklemek üzere "ODTÜ Kurumsal Tarih Ofisi" 2013 yılında kurulacaktır. Bu ofisin kurulması ve faaliyetlerine başlaması performans kriteridir.

| | | | | | |
|---|---------------------------------|------|---|---|---|
| 2 | Yükseköğretim Çalışmaları Ofisi | Sayı | 0 | 0 | 1 |
|---|---------------------------------|------|---|---|---|

Açıklama: Yükseköğretim alanındaki araştırmalara süreklilik kazandırmak amacıyla Yükseköğretim Çalışmaları Ofisi kurulacaktır. Bu birimin kurulup faaliyetlerine başlaması performans göstergesi olacaktır.

| Faaliyetler | | Kaynak İhtiyacı | | |
|-------------|---|-----------------|------------|---------|
| | | Bütçe | Bütçe Dışı | Toplam |
| 1 | Kurumsal Tarih Ofisinin kurulması ve işlerlik kazanması | 100.000 | 0 | 100.000 |

Açıklama:Kurumsal Tarih Ofisi'nin kurulmasına yönelik faaliyetler (iş tanımlarının yapılması, personel ihtiyaçlarının belirlenmesi vb.)gerçekleştirilecektir.

| | | | | |
|---|--|--------|---|--------|
| 2 | Yükseköğretim Çalışmaları Ofisinin kurulması ve işlerlik kazanması | 75.000 | 0 | 75.000 |
|---|--|--------|---|--------|

Açıklama: Yükseköğretim Çalışmaları Ofisi'nin kurulmasına yönelik faaliyetler yürütülecektir.

| | | | | |
|---------------------|--|----------------|----------|----------------|
| Genel Toplam | | 175.000 | 0 | 175.000 |
|---------------------|--|----------------|----------|----------------|



PERFORMANS HEDEFİ TABLOSU

| | |
|------------------|---------------------------------------|
| İdare Adı | 38.03 - ORTA DOĞU TEKNİK ÜNİVERSİTESİ |
|------------------|---------------------------------------|

| | |
|--------------|--|
| Amaç | KURUMSAL GELİŞİM: Kurumsal yönetim süreçlerini iyileştirmek; kurumsal altyapı ve mekanların değişen ve gelişen gereksinimlere uygun olarak genişletmek ve geliştirmek |
| Hedef | Üniversitedeki kurumsal yönetim süreçlerinin iyileştirilmesi |

| | |
|--------------------------|--|
| Performans Hedefi | Kurumsal öğrenmenin ve yenilikçiliğin desteklenmesi |
|--------------------------|--|

| Performans Göstergeleri | | Ölçü Birimi | 2011 | 2012 | 2013 |
|-------------------------|------------------------|-------------|------|------|------|
| 1 | Inovasyon/Yenilik Fonu | Sayı | 0 | 0 | 1 |

Açıklama: "ODTÜ İnovasyon Fonu" oluşturularak eğitim, araştırma, toplumsal hizmet ve yönetimde yeniliklerin desteklenmesi hedeflenmektedir. Bu fonun oluşturulması (proje çağırısına çıkılması) performans göstergesidir.

| Faaliyetler | | Kaynak İhtiyacı | | |
|---|--|-----------------|------------|----------------|
| | | Bütçe | Bütçe Dışı | Toplam |
| 1 | İnovasyon/Yenilik Fonuna etkinlik kazandırılması | 100.000 | 0 | 100.000 |
| Açıklama: İnovasyon Fonu oluşturma çalışmaları uzman bir komisyon tarafından yürütülecektir. | | | | |
| Genel Toplam | | 100.000 | 0 | 100.000 |



PERFORMANS HEDEFİ TABLOSU

| | |
|------------------|---------------------------------------|
| İdare Adı | 38.03 - ORTA DOĞU TEKNİK ÜNİVERSİTESİ |
|------------------|---------------------------------------|

| | |
|--------------|---|
| Amaç | İNSAN GÜCÜ: ODTÜ öğrencilerinin akademik başarısı, sosyal ve kişisel gelişimi için sağlanan olanakları geliştirmek ve akademik ve idari insan gücünün gelişimini desteklemek |
| Hedef | Öğrencilerin akademik başarısı, sosyal ve kişisel gelişimi için sağlanan olanakların geliştirilmesi |

| | |
|--------------------------|---|
| Performans Hedefi | Öğrencilerin barınma, beslenme, spor ve ulaşım olanaklarının iyileştirilmesi |
|--------------------------|---|

| Performans Göstergeleri | | Ölçü Birimi | 2011 | 2012 | 2013 |
|---|---|----------------|---------|---------|---------|
| 1 | Yemekhane hizmetlerinden yararlanan öğrenci oranı | Oran | 10,39 | 11,00 | 13,00 |
| Açıklama: Yemekhane hizmetlerinden yararlanan öğrencilerin tüm öğrencilere oranı performans göstergesi olarak kullanılacaktır. | | | | | |
| 2 | Öğrencilere verilen yıllık öğün sayısı | Sayı | 471.486 | 480.000 | 500.000 |
| Açıklama: Öğrencilere verilen yıllık tabldot ve alakart sayısı performans göstergesi olarak kullanılacaktır. | | | | | |
| 3 | Yenilenen lisans yurt sayısı | Sayı | 2 | 1 | 3 |
| Açıklama: Yurtlardaki yaşam standartlarının iyileştirilmesi amacıyla yurt binaları belirli bir program dahilinde yenilenmektedir. Yıl içinde yenilenen lisans yurt sayısı performans göstergesidir. | | | | | |
| 4 | İnşaatına devam edilen lisans yurdu alanı | m ² | 0 | 14.252 | 14.252 |
| Açıklama: Yurt kapasitesinin artırılması ve bununla ilişkili olarak mevcut yurtlardaki kullanıcı yoğunluğunun azaltılması için yeni yurt binası projesi davetli yarışma usulüyle elde edilmiştir. 2013 yılında Lisans yurt binası yapımına devam edilecektir. Bu kapsamdaki yurt alanı performans göstergesidir. | | | | | |
| 5 | İnşaatına devam edilen lisansüstü yurdu alanı | m ² | 0 | 11.870 | 11.870 |
| Açıklama: Yurt kapasitesinin artırılması ve bununla ilişkili olarak mevcut yurtlardaki kullanıcı yoğunluğunun azaltılması için yeni yurt binası projesi davetli yarışma usulüyle elde edilmiştir. 2013 yılında Lisansüstü konukevi yapımına devam edilecektir. Bu kapsamdaki yurt alanı göstergedir. | | | | | |



| Faaliyetler | Kaynak İhtiyacı | | |
|---|-------------------|------------|-------------------|
| | Bütçe | Bütçe Dışı | Toplam |
| 1 Kafeterya hizmetlerinin yaygınlaştırılması | 6.740.000 | 0 | 6.740.000 |
| Açıklama: Kafeteryanın öğrencilerin sağlıklı ve ekonomik beslenmesine katkısının artırılmasına ve kullanımının yaygınlaştırılmasına yönelik düzenlemeler yapılacaktır. | | | |
| 2 Yurt yenileme faaliyeti | 2.000.000 | 0 | 2.000.000 |
| Açıklama: 3. yurt binasının komple tadilatı gerçekleştirilmiştir. 5. yurt ve Konukevi olmak üzere 2 yurdun daha komple tadilatı yapılacaktır. | | | |
| 3 Yeni lisans yurdu yapımı | 5.500.000 | 0 | 5.500.000 |
| Açıklama: Yeni lisans yurdu binasının yapımına başlanacaktır. | | | |
| 4 Yeni lisansüstü konukevi yapımı | 5.000.000 | 0 | 5.000.000 |
| Açıklama: Lisansüstü konukevi binasının yapımına başlanacaktır. | | | |
| Genel Toplam | 19.240.000 | 0 | 19.240.000 |



PERFORMANS HEDEFİ TABLOSU

| | |
|------------------|---------------------------------------|
| İdare Adı | 38.03 - ORTA DOĞU TEKNİK ÜNİVERSİTESİ |
|------------------|---------------------------------------|

| | |
|--------------|---|
| Amaç | İNSAN GÜCÜ: ODTÜ öğrencilerinin akademik başarısı, sosyal ve kişisel gelişimi için sağlanan olanakları geliştirmek ve akademik ve idari insan gücünün gelişimini desteklemek |
| Hedef | Akademik ve idari insan gücünün gelişiminin desteklenmesi |

| | |
|--------------------------|---|
| Performans Hedefi | Araştırmacı motivasyonunun ve bilgilendirilmesinin artırılması |
|--------------------------|---|

| Performans Göstergeleri | | Ölçü Birimi | 2011 | 2012 | 2013 |
|---|---|-------------|------|------|------|
| 1 | AGEP'e katılan öğretim üyesi sayısı | Sayı | 52 | 42 | 45 |
| Açıklama: ODTÜ Öğretim elemanlarının bilgilendirilmeleri ve gelişimleri için verilen destekler "Akademik Gelişim Programı" kapsamında bütünleştirilmektedir. AGEP'e katılan yeni öğretim üyesi sayısı (yıllık) performans göstergesidir. | | | | | |
| 2 | AGEP kapsamında mentorluk desteği alan öğretim üyesi sayısı | Sayı | 42 | 35 | 37 |
| Açıklama: AGEP kapsamında deneyimli öğretim üyelerinden destek alan (mentorluk desteği) AGEP katılımcısı sayısı performans göstergesi olarak kullanılacaktır | | | | | |

| Faaliyetler | | Kaynak İhtiyacı | | | |
|---|---|------------------|------------|------------------|--|
| | | Bütçe | Bütçe Dışı | Toplam | |
| 1 | Akademik Gelişim Programının (AGEP) yürütülmesi | 1.200.000 | 0 | 1.200.000 | |
| Genel Toplam | | 1.200.000 | 0 | 1.200.000 | |
| Açıklama: Üniversitemize yeni katılan öğretim üye ve görevlilerine AGEP çerçevesinde eğitim verilmesinin sürdürülmesi,önceki AGEP eğitiminin değerlendirilmesi ve bu değerlendirmelerden yararlanılarak eğitim programının geliştirilmesi, AGEP çerçevesinde uygulanan mentorluk programının genişletilerek uygulanması planlanmaktadır. | | | | | |



PERFORMANS HEDEFİ TABLOSU

| | |
|------------------|---------------------------------------|
| İdare Adı | 38.03 - ORTA DOĞU TEKNİK ÜNİVERSİTESİ |
|------------------|---------------------------------------|

| | |
|--------------|---|
| Amaç | İNSAN GÜCÜ: ODTÜ öğrencilerinin akademik başarısı, sosyal ve kişisel gelişimi için sağlanan olanakları geliştirmek ve akademik ve idari insan gücünün gelişimini desteklemek |
| Hedef | Akademik ve idari insan gücünün gelişiminin desteklenmesi |

| | |
|--------------------------|---|
| Performans Hedefi | İdari personelin hizmet içi eğitim programlarının yıllık olarak planlanması ve sürekliliğinin sağlanması |
|--------------------------|---|

| Performans Göstergeleri | | Ölçü Birimi | 2011 | 2012 | 2013 |
|-------------------------|--|-------------|------|------|------|
| 1 | İdari personele verilen eğitim programı sayısı | Sayı | 18 | 27 | 35 |

Açıklama: Personel Daire Başkanlığı eşgüdümünde idari personele verilen eğitim programları ile idari birimlerin daha etkili çalışmaları sağlanacaktır. Bu kapsamda verilen eğitim programlarının sayısı performans göstergesidir.

| | | | | | |
|---|---------------------------------------|------|-------|-------|-------|
| 2 | Eğitime katılan idari personel sayısı | Sayı | 1.524 | 1.460 | 1.600 |
|---|---------------------------------------|------|-------|-------|-------|

Açıklama: İdari personelin oryantasyonu ve mesleki gelişimlerinin desteklenmesi hedeflenmektedir. Söz konusu eğitimlere katılan yıllık personel sayısı performans göstergesi olarak belirlenmiştir.

| Faaliyetler | Kaynak İhtiyacı | | |
|--|-----------------|------------|-----------|
| | Bütçe | Bütçe Dışı | Toplam |
| 1 Personel Dairesi Başkanlığı'nın faaliyetlerinin sürdürülmesi | 1.929.000 | 0 | 1.929.000 |

Açıklama: YİTDB (alt yapı destek birimleri) ve İç Hizmetler Müdürlüğü bünyesinde olmak üzere, sırasıyla, 4 adet ve 1 adet eğitim programı yürütülecektir. Diğer idari birimlerdeki personele hizmetiçi eğitim verilmesi çalışmalarına devam edilecektir.

| | | | |
|---------------------|------------------|----------|------------------|
| Genel Toplam | 1.929.000 | 0 | 1.929.000 |
|---------------------|------------------|----------|------------------|

3. Faaliyet Maliyetleri Tabloları

FAALİYET MALİYETLERİ TABLOSU

| | |
|---------------------------------------|--|
| İdare Adı | 38.03 - ORTA DOĞU TEKNİK ÜNİVERSİTESİ |
| Performans Hedefi | 1 - Eğitim öğretim sürecindeki İngilizce yeterlik düzeyinin artırılması |
| Faaliyet Adı | 2011-2012 Eğitim-Öğretim yılında başlatılan İngilizce Hazırlık Sınıfı (Temel İngilizce Bölümü) Ek Programı |
| Sorumlu Harcama Birimi veya Birimleri | 38.03.00.01 - ÜST YÖNETİM, AKADEMİK VE İDARI BİRİMLER |

| Ekonomik Kod | | Ödenek |
|--|------------------------------|-------------------|
| 01 | Personel Giderleri | 0,00 |
| 02 | SGK Devlet Primi Giderleri | 0,00 |
| 03 | Mal ve Hizmet Alım Giderleri | 0,00 |
| 04 | Faiz Giderleri | 0,00 |
| 05 | Cari Transferler | 0,00 |
| 06 | Sermaye Giderleri | 0,00 |
| 07 | Sermaye Transferleri | 0,00 |
| 08 | Borç verme | 0,00 |
| Toplam Bütçe Kaynak İhtiyacı | | 0,00 |
| Bütçe Dışı Kaynak | Döner Sermaye | 400.000,00 |
| | Diğer Yurt İçi | 0,00 |
| | Yurt Dışı | 0,00 |
| Toplam Bütçe Dışı Kaynak İhtiyacı | | 400.000,00 |
| Toplam Kaynak İhtiyacı | | 400.000,00 |



FAALİYET MALİYETLERİ TABLOSU

| | |
|---------------------------------------|---|
| İdare Adı | 38.03 - ORTA DOĞU TEKNİK ÜNİVERSİTESİ |
| Performans Hedefi | 2 - Öğrencilerin bireysel ve akademik gelişimlerine yönelik desteklerin artırılması |
| Faaliyet Adı | Öğrenme ve Öğrenci Gelişim Birimi (ÖGEB) faaliyetleri |
| Sorumlu Harcama Birimi veya Birimleri | 38.03.09.07 - SAĞLIK, KÜLTÜR VE SPOR DAİRE BAŞKANLIĞI |

| Ekonomik Kod | | Ödenek |
|--|------------------------------|-------------------|
| 01 | Personel Giderleri | 0,00 |
| 02 | SGK Devlet Primi Giderleri | 0,00 |
| 03 | Mal ve Hizmet Alım Giderleri | 100.000,00 |
| 04 | Faiz Giderleri | 0,00 |
| 05 | Cari Transferler | 0,00 |
| 06 | Sermaye Giderleri | 0,00 |
| 07 | Sermaye Transferleri | 0,00 |
| 08 | Borç verme | 0,00 |
| Toplam Bütçe Kaynak İhtiyacı | | 100.000,00 |
| Bütçe Dışı Kaynak | Döner Sermaye | 0,00 |
| | Diğer Yurt İçi | 0,00 |
| | Yurt Dışı | 0,00 |
| Toplam Bütçe Dışı Kaynak İhtiyacı | | 0,00 |
| Toplam Kaynak İhtiyacı | | 100.000,00 |



FAALİYET MALİYETLERİ TABLOSU

| | |
|---------------------------------------|--|
| İdare Adı | 38.03 - ORTA DOĞU TEKNİK ÜNİVERSİTESİ |
| Performans Hedefi | 3 - Eğitimde kalite güvencesinin kurumsallaştırılması |
| Faaliyet Adı | Program ve Kurumsal Değerlendirme Destek Ofisi kurulması |
| Sorumlu Harcama Birimi veya Birimleri | 38.03.09.01 - ÖZEL KALEM (REKTÖRLÜK) |

| Ekonomik Kod | | Ödenek |
|--|------------------------------|-------------------|
| 01 | Personel Giderleri | 75.000,00 |
| 02 | SGK Devlet Primi Giderleri | 25.000,00 |
| 03 | Mal ve Hizmet Alım Giderleri | 50.000,00 |
| 04 | Faiz Giderleri | 0,00 |
| 05 | Cari Transferler | 0,00 |
| 06 | Sermaye Giderleri | 0,00 |
| 07 | Sermaye Transferleri | 0,00 |
| 08 | Borç verme | 0,00 |
| Toplam Bütçe Kaynak İhtiyacı | | 150.000,00 |
| Bütçe Dışı Kaynak | Döner Sermaye | 0,00 |
| | Diğer Yurt İçi | 0,00 |
| | Yurt Dışı | 0,00 |
| Toplam Bütçe Dışı Kaynak İhtiyacı | | 0,00 |
| Toplam Kaynak İhtiyacı | | 150.000,00 |



FAALİYET MALİYETLERİ TABLOSU

| | |
|---------------------------------------|--|
| İdare Adı | 38.03 - ORTA DOĞU TEKNİK ÜNİVERSİTESİ |
| Performans Hedefi | 4 - Lisans eğitim faaliyetlerinin, etkin süreçlerle sürdürülmesi |
| Faaliyet Adı | Lisans eğitim faaliyetleri |
| Sorumlu Harcama Birimi veya Birimleri | 38.03.04.32 - FEN-EDEBİYAT FAKÜLTESİ, 38.03.04.42 - MİMARLIK FAKÜLTESİ, 38.03.04.43 - MÜHENDİSLİK FAKÜLTESİ, 38.03.05.00 - TEKNİK BİLİMLER MESLEK YÜKSEKOKULU, 38.03.06.31 - EĞİTİM FAKÜLTESİ, 38.03.06.43 - İKTİSADİ VE İDARİ BİLİMLER FAKÜLTESİ, 38.03.06.83 - YABANCI DİLLER YÜKSEKOKULU, 38.03.07.89 - DİĞER BÖLÜMLER, 38.03.09.04 - İDARİ VE MALİ İŞLER DAİRE BAŞKANLIĞI, 38.03.09.09 - YAPI İŞLERİ VE TEKNİK DAİRE BAŞKANLIĞI, 38.03.09.06 - KÜTÜPHANE VE DOKÜMANTASYON DAİRE BAŞKANLIĞI |

| Ekonomik Kod | | Ödenek |
|--|------------------------------|-----------------------|
| 01 | Personel Giderleri | 111.947.000,00 |
| 02 | SGK Devlet Primi Giderleri | 18.930.400,00 |
| 03 | Mal ve Hizmet Alım Giderleri | 9.532.400,00 |
| 04 | Faiz Giderleri | 0,00 |
| 05 | Cari Transferler | 1.000.000,00 |
| 06 | Sermaye Giderleri | 3.700.000,00 |
| 07 | Sermaye Transferleri | 0,00 |
| 08 | Borç verme | 0,00 |
| Toplam Bütçe Kaynak İhtiyacı | | 145.109.800,00 |
| Bütçe Dışı Kaynak | Döner Sermaye | 0,00 |
| | Diğer Yurt İçi | 0,00 |
| | Yurt Dışı | 0,00 |
| Toplam Bütçe Dışı Kaynak İhtiyacı | | 0,00 |
| Toplam Kaynak İhtiyacı | | 145.109.800,00 |

FAALİYET MALİYETLERİ TABLOSU

| | |
|---------------------------------------|--|
| İdare Adı | 38.03 - ORTA DOĞU TEKNİK ÜNİVERSİTESİ |
| Performans Hedefi | 5 - Lisansüstü eğitim faaliyetlerinin, etkin süreçlerle sürdürülmesi |
| Faaliyet Adı | Lisansüstü eğitim faaliyetleri |
| Sorumlu Harcama Birimi veya Birimleri | 38.03.04.00 - FEN BİLİMLERİ ENSTİTÜSÜ, 38.03.04.01 - DENİZ BİLİMLERİ ENSTİTÜSÜ, 38.03.04.16 - UYGULAMALI MATEMATİK ENSTİTÜSÜ, 38.03.06.04 - SOSYAL BİLİMLER ENSTİTÜSÜ, 38.03.06.15 - İLETİŞİM BİLİMLERİ ENSTİTÜSÜ, 38.03.09.07 - SAĞLIK, KÜLTÜR VE SPOR DAİRE BAŞKANLIĞI, 38.03.09.10 - ÖĞRENCİ İŞLERİ DAİRE BAŞKANLIĞI, 38.03.09.11 - STRATEJİ GELİŞTİRME DAİRE BAŞKANLIĞI, 38.03.09.12 - HUKUK MÜŞAVİRLİĞİ |

| Ekonomik Kod | | Ödenek |
|--|------------------------------|----------------------|
| 01 | Personel Giderleri | 46.412.500,00 |
| 02 | SGK Devlet Primi Giderleri | 8.484.600,00 |
| 03 | Mal ve Hizmet Alım Giderleri | 16.160.200,00 |
| 04 | Faiz Giderleri | 0,00 |
| 05 | Cari Transferler | 0,00 |
| 06 | Sermaye Giderleri | 0,00 |
| 07 | Sermaye Transferleri | 0,00 |
| 08 | Borç verme | 0,00 |
| Toplam Bütçe Kaynak İhtiyacı | | 71.057.300,00 |
| Bütçe Dışı Kaynak | Döner Sermaye | 0,00 |
| | Diğer Yurt İçi | 0,00 |
| | Yurt Dışı | 0,00 |
| Toplam Bütçe Dışı Kaynak İhtiyacı | | 0,00 |
| Toplam Kaynak İhtiyacı | | 71.057.300,00 |



FAALİYET MALİYETLERİ TABLOSU

| | |
|---------------------------------------|--|
| İdare Adı | 38.03 - ORTA DOĞU TEKNİK ÜNİVERSİTESİ |
| Performans Hedefi | 6 - Uluslararası yükseköğretim kurumlarıyla yürütülen ortak programların geliştirilmesi ve etkinleştirilmesi |
| Faaliyet Adı | Uluslararası yükseköğretim kurumlarıyla ortak lisans programları yürütülmesi |
| Sorumlu Harcama Birimi veya Birimleri | 38.03.09.01 - ÖZEL KALEM (REKTÖRLÜK) |

| Ekonomik Kod | | Ödenek |
|--|------------------------------|-------------------|
| 01 | Personel Giderleri | 889.000,00 |
| 02 | SGK Devlet Primi Giderleri | 0,00 |
| 03 | Mal ve Hizmet Alım Giderleri | 0,00 |
| 04 | Faiz Giderleri | 0,00 |
| 05 | Cari Transferler | 0,00 |
| 06 | Sermaye Giderleri | 0,00 |
| 07 | Sermaye Transferleri | 0,00 |
| 08 | Borç verme | 0,00 |
| Toplam Bütçe Kaynak İhtiyacı | | 889.000,00 |
| Bütçe Dışı Kaynak | Döner Sermaye | 0,00 |
| | Diğer Yurt İçi | 0,00 |
| | Yurt Dışı | 0,00 |
| Toplam Bütçe Dışı Kaynak İhtiyacı | | 0,00 |
| Toplam Kaynak İhtiyacı | | 889.000,00 |

FAALİYET MALİYETLERİ TABLOSU

| | |
|---------------------------------------|--|
| İdare Adı | 38.03 - ORTA DOĞU TEKNİK ÜNİVERSİTESİ |
| Performans Hedefi | 6 - Uluslararası yükseköğretim kurumlarıyla yürütülen ortak programların geliştirilmesi ve etkinleştirilmesi |
| Faaliyet Adı | Uluslararası yükseköğretim kurumlarıyla ortak lisans üstü programları yürütülmesi |
| Sorumlu Harcama Birimi veya Birimleri | 38.03.09.01 - ÖZEL KALEM (REKTÖRLÜK) |

| Ekonomik Kod | | Ödenek |
|--|------------------------------|-------------------|
| 01 | Personel Giderleri | 0,00 |
| 02 | SGK Devlet Primi Giderleri | 0,00 |
| 03 | Mal ve Hizmet Alım Giderleri | 347.000,00 |
| 04 | Faiz Giderleri | 0,00 |
| 05 | Cari Transferler | 0,00 |
| 06 | Sermaye Giderleri | 0,00 |
| 07 | Sermaye Transferleri | 0,00 |
| 08 | Borç verme | 0,00 |
| Toplam Bütçe Kaynak İhtiyacı | | 347.000,00 |
| Bütçe Dışı Kaynak | Döner Sermaye | 0,00 |
| | Diğer Yurt İçi | 0,00 |
| | Yurt Dışı | 0,00 |
| Toplam Bütçe Dışı Kaynak İhtiyacı | | 0,00 |
| Toplam Kaynak İhtiyacı | | 347.000,00 |

FAALİYET MALİYETLERİ TABLOSU

| | |
|---------------------------------------|--|
| İdare Adı | 38.03 - ORTA DOĞU TEKNİK ÜNİVERSİTESİ |
| Performans Hedefi | 7 - Uluslararası öğrenci sayısının artırılması |
| Faaliyet Adı | Yabancı Öğrenci Koordinatörlüğü faaliyetlerinin geliştirilmesi |
| Sorumlu Harcama Birimi veya Birimleri | 38.03.09.01 - ÖZEL KALEM (REKTÖRLÜK) |

| Ekonomik Kod | | Ödenek |
|--|------------------------------|-------------------|
| 01 | Personel Giderleri | 75.000,00 |
| 02 | SGK Devlet Primi Giderleri | 25.000,00 |
| 03 | Mal ve Hizmet Alım Giderleri | 50.000,00 |
| 04 | Faiz Giderleri | 0,00 |
| 05 | Cari Transferler | 0,00 |
| 06 | Sermaye Giderleri | 0,00 |
| 07 | Sermaye Transferleri | 0,00 |
| 08 | Borç verme | 0,00 |
| Toplam Bütçe Kaynak İhtiyacı | | 150.000,00 |
| Bütçe Dışı Kaynak | Döner Sermaye | 0,00 |
| | Diğer Yurt İçi | 0,00 |
| | Yurt Dışı | 0,00 |
| Toplam Bütçe Dışı Kaynak İhtiyacı | | 0,00 |
| Toplam Kaynak İhtiyacı | | 150.000,00 |



FAALİYET MALİYETLERİ TABLOSU

| | |
|---------------------------------------|--|
| İdare Adı | 38.03 - ORTA DOĞU TEKNİK ÜNİVERSİTESİ |
| Performans Hedefi | 8 - Mevcut eğitim ortamlarının iyileştirilmesi ve yeni eğitim mekanlarının oluşturulması |
| Faaliyet Adı | Derslik kapasitele rinin iyileştirme si |
| Sorumlu Harcama Birimi veya Birimleri | 38.03.09.09 - YAPI İŞLERİ VE TEKNİK DAİRE BAŞKANLIĞI |

| Ekonomik Kod | | Ödenek |
|--|------------------------------|---------------------|
| 01 | Personel Giderleri | 0,00 |
| 02 | SGK Devlet Primi Giderleri | 0,00 |
| 03 | Mal ve Hizmet Alım Giderleri | 0,00 |
| 04 | Faiz Giderleri | 0,00 |
| 05 | Cari Transferler | 0,00 |
| 06 | Sermaye Giderleri | 2.000.000,00 |
| 07 | Sermaye Transferleri | 0,00 |
| 08 | Borç verme | 0,00 |
| Toplam Bütçe Kaynak İhtiyacı | | 2.000.000,00 |
| Bütçe Dışı Kaynak | Döner Sermaye | 0,00 |
| | Diğer Yurt İçi | 0,00 |
| | Yurt Dışı | 0,00 |
| Toplam Bütçe Dışı Kaynak İhtiyacı | | 0,00 |
| Toplam Kaynak İhtiyacı | | 2.000.000,00 |



FAALİYET MALİYETLERİ TABLOSU

| | |
|---------------------------------------|--|
| İdare Adı | 38.03 - ORTA DOĞU TEKNİK ÜNİVERSİTESİ |
| Performans Hedefi | 8 - Mevcut eğitim ortamlarının iyileştirilmesi ve yeni eğitim mekanlarının oluşturulması |
| Faaliyet Adı | Lisans Eğitim Laboratuvarlarını Yenileme Programının yürütülmesi |
| Sorumlu Harcama Birimi veya Birimleri | 38.03.09.09 - YAPI İŞLERİ VE TEKNİK DAİRE BAŞKANLIĞI |

| Ekonomik Kod | | Ödenek |
|--|------------------------------|-------------------|
| 01 | Personel Giderleri | 0,00 |
| 02 | SGK Devlet Primi Giderleri | 0,00 |
| 03 | Mal ve Hizmet Alım Giderleri | 0,00 |
| 04 | Faiz Giderleri | 0,00 |
| 05 | Cari Transferler | 0,00 |
| 06 | Sermaye Giderleri | 500.000,00 |
| 07 | Sermaye Transferleri | 0,00 |
| 08 | Borç verme | 0,00 |
| Toplam Bütçe Kaynak İhtiyacı | | 500.000,00 |
| Bütçe Dışı Kaynak | Döner Sermaye | 0,00 |
| | Diğer Yurt İçi | 0,00 |
| | Yurt Dışı | 0,00 |
| Toplam Bütçe Dışı Kaynak İhtiyacı | | 0,00 |
| Toplam Kaynak İhtiyacı | | 500.000,00 |

FAALİYET MALİYETLERİ TABLOSU

| | |
|---------------------------------------|--|
| İdare Adı | 38.03 - ORTA DOĞU TEKNİK ÜNİVERSİTESİ |
| Performans Hedefi | 8 - Mevcut eğitim ortamlarının iyileştirilmesi ve yeni eğitim mekânlarının oluşturulması |
| Faaliyet Adı | Öğrenci çalışma alanlarının düzenlenmesi |
| Sorumlu Harcama Birimi veya Birimleri | 38.03.09.09 - YAPI İŞLERİ VE TEKNİK DAİRE BAŞKANLIĞI |

| Ekonomik Kod | | Ödeme |
|--|------------------------------|-------------------|
| 01 | Personel Giderleri | 0,00 |
| 02 | SGK Devlet Primi Giderleri | 0,00 |
| 03 | Mal ve Hizmet Alım Giderleri | 0,00 |
| 04 | Faiz Giderleri | 0,00 |
| 05 | Cari Transferler | 0,00 |
| 06 | Sermaye Giderleri | 200.000,00 |
| 07 | Sermaye Transferleri | 0,00 |
| 08 | Borç verme | 0,00 |
| Toplam Bütçe Kaynak İhtiyacı | | 200.000,00 |
| Bütçe Dışı Kaynak | Döner Sermaye | 0,00 |
| | Diğer Yurt İçi | 0,00 |
| | Yurt Dışı | 0,00 |
| Toplam Bütçe Dışı Kaynak İhtiyacı | | 0,00 |
| Toplam Kaynak İhtiyacı | | 200.000,00 |

FAALİYET MALİYETLERİ TABLOSU

| | |
|---------------------------------------|--|
| İdare Adı | 38.03 - ORTA DOĞU TEKNİK ÜNİVERSİTESİ |
| Performans Hedefi | 9 - Öğretim teknolojilerinin sürekli yenilenmesi ve yaygın kullanımı |
| Faaliyet Adı | Teknoloji destekli eğitimin etkin ve yaygın yürütülmesi |
| Sorumlu Harcama Birimi veya Birimleri | 38.03.09.08 - BİLGİ İŞLEM DAİRE BAŞKANLIĞI |

| Ekonomik Kod | | Ödenek |
|--|------------------------------|---------------------|
| 01 | Personel Giderleri | 1.284.500,00 |
| 02 | SGK Devlet Primi Giderleri | 305.600,00 |
| 03 | Mal ve Hizmet Alım Giderleri | 612.900,00 |
| 04 | Faiz Giderleri | 0,00 |
| 05 | Cari Transferler | 0,00 |
| 06 | Sermaye Giderleri | 0,00 |
| 07 | Sermaye Transferleri | 0,00 |
| 08 | Borç verme | 0,00 |
| Toplam Bütçe Kaynak İhtiyacı | | 2.203.000,00 |
| Bütçe Dışı Kaynak | Döner Sermaye | 0,00 |
| | Diğer Yurt İçi | 0,00 |
| | Yurt Dışı | 0,00 |
| Toplam Bütçe Dışı Kaynak İhtiyacı | | 0,00 |
| Toplam Kaynak İhtiyacı | | 2.203.000,00 |

FAALİYET MALİYETLERİ TABLOSU

| | |
|---------------------------------------|--|
| İdare Adı | 38.03 - ORTA DOĞU TEKNİK ÜNİVERSİTESİ |
| Performans Hedefi | 10 - Öncelikli alanlarda araştırma projelerinin geliştirilmesi |
| Faaliyet Adı | Büyük ölçekli disiplinlerarası projelerin yürütülmesi |
| Sorumlu Harcama Birimi veya Birimleri | 38.03.09.01 - ÖZEL KALEM (REKTÖRLÜK) |

| Ekonomik Kod | | Ödenek |
|--|------------------------------|-------------------|
| 01 | Personel Giderleri | 0,00 |
| 02 | SGK Devlet Primi Giderleri | 0,00 |
| 03 | Mal ve Hizmet Alım Giderleri | 0,00 |
| 04 | Faiz Giderleri | 0,00 |
| 05 | Cari Transferler | 0,00 |
| 06 | Sermaye Giderleri | 100.000,00 |
| 07 | Sermaye Transferleri | 0,00 |
| 08 | Borç verme | 0,00 |
| Toplam Bütçe Kaynak İhtiyacı | | 100.000,00 |
| Bütçe Dışı Kaynak | Döner Sermaye | 0,00 |
| | Diğer Yurt İçi | 0,00 |
| | Yurt Dışı | 0,00 |
| Toplam Bütçe Dışı Kaynak İhtiyacı | | 0,00 |
| Toplam Kaynak İhtiyacı | | 100.000,00 |



FAALİYET MALİYETLERİ TABLOSU

| | |
|---------------------------------------|---|
| İdare Adı | 38.03 - ORTA DOĞU TEKNİK ÜNİVERSİTESİ |
| Performans Hedefi | 11 - Araştırma ve uygulama merkezlerinin faaliyetlerinin daha etkin düzeye getirilmesi |
| Faaliyet Adı | Araştırma Merkezlerinin etkinliğini artırmak amacıyla Merkezler için İşbirliği Geliştirme Programının (MİGEP) yürütülmesi |
| Sorumlu Harcama Birimi veya Birimleri | 38.03.09.01 - ÖZEL KALEM (REKTÖRLÜK) |

| Ekonomik Kod | | Ödenek |
|--|------------------------------|-------------------|
| 01 | Personel Giderleri | 0,00 |
| 02 | SGK Devlet Primi Giderleri | 0,00 |
| 03 | Mal ve Hizmet Alım Giderleri | 0,00 |
| 04 | Faiz Giderleri | 0,00 |
| 05 | Cari Transferler | 0,00 |
| 06 | Sermaye Giderleri | 300.000,00 |
| 07 | Sermaye Transferleri | 0,00 |
| 08 | Borç verme | 0,00 |
| Toplam Bütçe Kaynak İhtiyacı | | 300.000,00 |
| Bütçe Dışı Kaynak | Döner Sermaye | 0,00 |
| | Diğer Yurt İçi | 0,00 |
| | Yurt Dışı | 0,00 |
| Toplam Bütçe Dışı Kaynak İhtiyacı | | 0,00 |
| Toplam Kaynak İhtiyacı | | 300.000,00 |

FAALİYET MALİYETLERİ TABLOSU

| | |
|---------------------------------------|--|
| İdare Adı | 38.03 - ORTA DOĞU TEKNİK ÜNİVERSİTESİ |
| Performans Hedefi | 12 - Ekonomik ve toplumsal faydası yüksek araştırma çıktılarının artırılması |
| Faaliyet Adı | Rektörlüğe bağlı araştırma ve uygulama merkezlerinin faaliyetleri |
| Sorumlu Harcama Birimi veya Birimleri | 38.03.05.38 - MİKROELEKTROMEKANİK SİSTEMLER ARAŞTIRMA UYGULAMA MERKEZİ, 38.03.07.59 - DİĞER MERKEZLER |

| Ekonomik Kod | | Ödenek |
|--|------------------------------|---------------------|
| 01 | Personel Giderleri | 1.343.100,00 |
| 02 | SGK Devlet Primi Giderleri | 247.200,00 |
| 03 | Mal ve Hizmet Alım Giderleri | 2.432.100,00 |
| 04 | Faiz Giderleri | 0,00 |
| 05 | Cari Transferler | 0,00 |
| 06 | Sermaye Giderleri | 0,00 |
| 07 | Sermaye Transferleri | 0,00 |
| 08 | Borç verme | 0,00 |
| Toplam Bütçe Kaynak İhtiyacı | | 4.022.400,00 |
| Bütçe Dışı Kaynak | Döner Sermaye | 0,00 |
| | Diğer Yurt İçi | 0,00 |
| | Yurt Dışı | 0,00 |
| Toplam Bütçe Dışı Kaynak İhtiyacı | | 0,00 |
| Toplam Kaynak İhtiyacı | | 4.022.400,00 |

FAALİYET MALİYETLERİ TABLOSU

| | |
|---------------------------------------|--|
| İdare Adı | 38.03 - ORTA DOĞU TEKNİK ÜNİVERSİTESİ |
| Performans Hedefi | 13 - Bilimsel ve toplumsal faydası yüksek araştırma çıktılarının artırılması |
| Faaliyet Adı | Araştırma - Geliştirme Destek Programı |
| Sorumlu Harcama Birimi veya Birimleri | 38.03.00.01 - ÜST YÖNETİM, AKADEMİK VE İDARI BİRİMLER |

| Ekonomik Kod | | Ödenek |
|--|------------------------------|-------------------|
| 01 | Personel Giderleri | 0,00 |
| 02 | SGK Devlet Primi Giderleri | 0,00 |
| 03 | Mal ve Hizmet Alım Giderleri | 0,00 |
| 04 | Faiz Giderleri | 0,00 |
| 05 | Cari Transferler | 0,00 |
| 06 | Sermaye Giderleri | 0,00 |
| 07 | Sermaye Transferleri | 0,00 |
| 08 | Borç verme | 0,00 |
| Toplam Bütçe Kaynak İhtiyacı | | 0,00 |
| Bütçe Dışı Kaynak | Döner Sermaye | 0,00 |
| | Diğer Yurt İçi | 750.000,00 |
| | Yurt Dışı | 0,00 |
| Toplam Bütçe Dışı Kaynak İhtiyacı | | 750.000,00 |
| Toplam Kaynak İhtiyacı | | 750.000,00 |



FAALİYET MALİYETLERİ TABLOSU

| | |
|---------------------------------------|---|
| İdare Adı | 38.03 - ORTA DOĞU TEKNİK ÜNİVERSİTESİ |
| Performans Hedefi | 14 - Araştırma amaçlı fiziksel kaynakların geliştirilmesi ve etkin kullanımının sağlanması |
| Faaliyet Adı | Araştırma Merkezleri için yeni mekanların yaratılması (Ek hizmet binaları, Araştırma Parkı vb.) |
| Sorumlu Harcama Birimi veya Birimleri | 38.03.09.09 - YAPI İŞLERİ VE TEKNİK DAİRE BAŞKANLIĞI |

| Ekonomik Kod | | Ödenek |
|--|------------------------------|---------------------|
| 01 | Personel Giderleri | 0,00 |
| 02 | SGK Devlet Primi Giderleri | 0,00 |
| 03 | Mal ve Hizmet Alım Giderleri | 0,00 |
| 04 | Faiz Giderleri | 0,00 |
| 05 | Cari Transferler | 0,00 |
| 06 | Sermaye Giderleri | 5.000.000,00 |
| 07 | Sermaye Transferleri | 0,00 |
| 08 | Borç verme | 0,00 |
| Toplam Bütçe Kaynak İhtiyacı | | 5.000.000,00 |
| Bütçe Dışı Kaynak | Döner Sermaye | 0,00 |
| | Diğer Yurt İçi | 0,00 |
| | Yurt Dışı | 0,00 |
| Toplam Bütçe Dışı Kaynak İhtiyacı | | 0,00 |
| Toplam Kaynak İhtiyacı | | 5.000.000,00 |



FAALİYET MALİYETLERİ TABLOSU

| | |
|---------------------------------------|--|
| İdare Adı | 38.03 - ORTA DOĞU TEKNİK ÜNİVERSİTESİ |
| Performans Hedefi | 14 - Araştırma amaçlı fiziksel kaynakların geliştirilmesi ve etkin kullanımının sağlanması |
| Faaliyet Adı | Merkezi Laboratuvar faaliyetleri |
| Sorumlu Harcama Birimi veya Birimleri | 38.03.05.32 - TEKNOLOJİK ARAŞTIRMA MERKEZİ |

| Ekonomik Kod | | Ödenek |
|--|------------------------------|-------------------|
| 01 | Personel Giderleri | 0,00 |
| 02 | SGK Devlet Primi Giderleri | 0,00 |
| 03 | Mal ve Hizmet Alım Giderleri | 450.600,00 |
| 04 | Faiz Giderleri | 0,00 |
| 05 | Cari Transferler | 0,00 |
| 06 | Sermaye Giderleri | 0,00 |
| 07 | Sermaye Transferleri | 0,00 |
| 08 | Borç verme | 0,00 |
| Toplam Bütçe Kaynak İhtiyacı | | 450.600,00 |
| Bütçe Dışı Kaynak | Döner Sermaye | 0,00 |
| | Diğer Yurt İçi | 0,00 |
| | Yurt Dışı | 0,00 |
| Toplam Bütçe Dışı Kaynak İhtiyacı | | 0,00 |
| Toplam Kaynak İhtiyacı | | 450.600,00 |

FAALİYET MALİYETLERİ TABLOSU

| | |
|---------------------------------------|--|
| İdare Adı | 38.03 - ORTA DOĞU TEKNİK ÜNİVERSİTESİ |
| Performans Hedefi | 15 - Araştırma amaçlı finansal kaynakların geliştirilmesi |
| Faaliyet Adı | Araştırmacılara uluslararası proje geliştirme ve yürütme desteği verilmesi |
| Sorumlu Harcama Birimi veya Birimleri | 38.03.00.01 - ÜST YÖNETİM, AKADEMİK VE İDARI BİRİMLER |

| Ekonomik Kod | | Ödenek |
|--|------------------------------|-------------------|
| 01 | Personel Giderleri | 0,00 |
| 02 | SGK Devlet Primi Giderleri | 0,00 |
| 03 | Mal ve Hizmet Alım Giderleri | 0,00 |
| 04 | Faiz Giderleri | 0,00 |
| 05 | Cari Transferler | 0,00 |
| 06 | Sermaye Giderleri | 0,00 |
| 07 | Sermaye Transferleri | 0,00 |
| 08 | Borç verme | 0,00 |
| Toplam Bütçe Kaynak İhtiyacı | | 0,00 |
| Bütçe Dışı Kaynak | Döner Sermaye | 0,00 |
| | Diğer Yurt İçi | 300.000,00 |
| | Yurt Dışı | 0,00 |
| Toplam Bütçe Dışı Kaynak İhtiyacı | | 300.000,00 |
| Toplam Kaynak İhtiyacı | | 300.000,00 |

FAALİYET MALİYETLERİ TABLOSU

| | |
|---------------------------------------|---|
| İdare Adı | 38.03 - ORTA DOĞU TEKNİK ÜNİVERSİTESİ |
| Performans Hedefi | 15 - Araştırma amaçlı finansal kaynakların geliştirilmesi |
| Faaliyet Adı | BAP -1 Programının yürütülmesi |
| Sorumlu Harcama Birimi veya Birimleri | 38.03.09.01 - ÖZEL KALEM (REKTÖRLÜK) |

| Ekonomik Kod | | Ödenek |
|--|------------------------------|---------------------|
| 01 | Personel Giderleri | 0,00 |
| 02 | SGK Devlet Primi Giderleri | 0,00 |
| 03 | Mal ve Hizmet Alım Giderleri | 4.141.200,00 |
| 04 | Faiz Giderleri | 0,00 |
| 05 | Cari Transferler | 0,00 |
| 06 | Sermaye Giderleri | 0,00 |
| 07 | Sermaye Transferleri | 0,00 |
| 08 | Borç verme | 0,00 |
| Toplam Bütçe Kaynak İhtiyacı | | 4.141.200,00 |
| Bütçe Dışı Kaynak | Döner Sermaye | 0,00 |
| | Diğer Yurt İçi | 0,00 |
| | Yurt Dışı | 0,00 |
| Toplam Bütçe Dışı Kaynak İhtiyacı | | 0,00 |
| Toplam Kaynak İhtiyacı | | 4.141.200,00 |

FAALİYET MALİYETLERİ TABLOSU

| | |
|---------------------------------------|---|
| İdare Adı | 38.03 - ORTA DOĞU TEKNİK ÜNİVERSİTESİ |
| Performans Hedefi | 15 - Araştırma amaçlı finansal kaynakların geliştirilmesi |
| Faaliyet Adı | Döner Sermaye projelerinin yürütülmesi |
| Sorumlu Harcama Birimi veya Birimleri | 38.03.00.01 - ÜST YÖNETİM, AKADEMİK VE İDARI BİRİMLER |

| Ekonomik Kod | | Ödenek |
|--|------------------------------|---------------|
| 01 | Personel Giderleri | 0,00 |
| 02 | SGK Devlet Primi Giderleri | 0,00 |
| 03 | Mal ve Hizmet Alım Giderleri | 0,00 |
| 04 | Faiz Giderleri | 0,00 |
| 05 | Cari Transferler | 0,00 |
| 06 | Sermaye Giderleri | 0,00 |
| 07 | Sermaye Transferleri | 0,00 |
| 08 | Borç verme | 0,00 |
| Toplam Bütçe Kaynak İhtiyacı | | 0,00 |
| Bütçe Dışı Kaynak | Döner Sermaye | 22.000.000,00 |
| | Diğer Yurt İçi | 0,00 |
| | Yurt Dışı | 0,00 |
| Toplam Bütçe Dışı Kaynak İhtiyacı | | 22.000.000,00 |
| Toplam Kaynak İhtiyacı | | 22.000.000,00 |



FAALİYET MALİYETLERİ TABLOSU

| | |
|---------------------------------------|--|
| İdare Adı | 38.03 - ORTA DOĞU TEKNİK ÜNİVERSİTESİ |
| Performans Hedefi | 15 - Araştırma amaçlı finansal kaynakların geliştirilmesi |
| Faaliyet Adı | Ulusal Ar-Ge projelerinin yürütülmesi (Döner Sermaye projeleri hariç) |
| Sorumlu Harcama Birimi veya Birimleri | 38.03.00.01 - ÜST YÖNETİM, AKADEMİK VE İDARİ BİRİMLER, 38.03.09.01 - ÖZEL KALEM (REKTÖRLÜK) |

| Ekonomik Kod | | Ödenek |
|--|------------------------------|----------------------|
| 01 | Personel Giderleri | 0,00 |
| 02 | SGK Devlet Primi Giderleri | 0,00 |
| 03 | Mal ve Hizmet Alım Giderleri | 0,00 |
| 04 | Faiz Giderleri | 0,00 |
| 05 | Cari Transferler | 0,00 |
| 06 | Sermaye Giderleri | 6.800.000,00 |
| 07 | Sermaye Transferleri | 0,00 |
| 08 | Borç verme | 0,00 |
| Toplam Bütçe Kaynak İhtiyacı | | 6.800.000,00 |
| Bütçe Dışı Kaynak | Döner Sermaye | 0,00 |
| | Diğer Yurt İçi | 40.000.000,00 |
| | Yurt Dışı | 0,00 |
| Toplam Bütçe Dışı Kaynak İhtiyacı | | 40.000.000,00 |
| Toplam Kaynak İhtiyacı | | 46.800.000,00 |

FAALİYET MALİYETLERİ TABLOSU

| | |
|---------------------------------------|---|
| İdare Adı | 38.03 - ORTA DOĞU TEKNİK ÜNİVERSİTESİ |
| Performans Hedefi | 15 - Araştırma amaçlı finansal kaynakların geliştirilmesi |
| Faaliyet Adı | Uluslararası Ar-Ge projelerin yürütülmesi |
| Sorumlu Harcama Birimi veya Birimleri | 38.03.00.01 - ÜST YÖNETİM, AKADEMİK VE İDARI BİRİMLER |

| Ekonomik Kod | | Ödenek |
|--|------------------------------|----------------------|
| 01 | Personel Giderleri | 0,00 |
| 02 | SGK Devlet Primi Giderleri | 0,00 |
| 03 | Mal ve Hizmet Alım Giderleri | 0,00 |
| 04 | Faiz Giderleri | 0,00 |
| 05 | Cari Transferler | 0,00 |
| 06 | Sermaye Giderleri | 0,00 |
| 07 | Sermaye Transferleri | 0,00 |
| 08 | Borç verme | 0,00 |
| Toplam Bütçe Kaynak İhtiyacı | | 0,00 |
| Bütçe Dışı Kaynak | Döner Sermaye | 0,00 |
| | Diğer Yurt İçi | 0,00 |
| | Yurt Dışı | 10.000.000,00 |
| Toplam Bütçe Dışı Kaynak İhtiyacı | | 10.000.000,00 |
| Toplam Kaynak İhtiyacı | | 10.000.000,00 |

FAALİYET MALİYETLERİ TABLOSU

| | |
|---------------------------------------|---|
| İdare Adı | 38.03 - ORTA DOĞU TEKNİK ÜNİVERSİTESİ |
| Performans Hedefi | 16 - İnsan kaynaklarının geliştirilmesi |
| Faaliyet Adı | Sanayi için Araştırmacı Yetiştirme Programının (SAYP) yürütülmesi |
| Sorumlu Harcama Birimi veya Birimleri | 38.03.00.01 - ÜST YÖNETİM, AKADEMİK VE İDARI BİRİMLER |

| Ekonomik Kod | | Ödenek |
|--|------------------------------|---------------------|
| 01 | Personel Giderleri | 0,00 |
| 02 | SGK Devlet Primi Giderleri | 0,00 |
| 03 | Mal ve Hizmet Alım Giderleri | 0,00 |
| 04 | Faiz Giderleri | 0,00 |
| 05 | Cari Transferler | 0,00 |
| 06 | Sermaye Giderleri | 0,00 |
| 07 | Sermaye Transferleri | 0,00 |
| 08 | Borç verme | 0,00 |
| Toplam Bütçe Kaynak İhtiyacı | | 0,00 |
| Bütçe Dışı Kaynak | Döner Sermaye | 0,00 |
| | Diğer Yurt İçi | 1.000.000,00 |
| | Yurt Dışı | 0,00 |
| Toplam Bütçe Dışı Kaynak İhtiyacı | | 1.000.000,00 |
| Toplam Kaynak İhtiyacı | | 1.000.000,00 |



FAALİYET MALİYETLERİ TABLOSU

| | |
|---------------------------------------|--|
| İdare Adı | 38.03 - ORTA DOĞU TEKNİK ÜNİVERSİTESİ |
| Performans Hedefi | 16 - İnsan kaynaklarının geliştirilmesi |
| Faaliyet Adı | Öğretim Üyesi Yetiştirme Programlarının (ÖYP) yürütülmesi |
| Sorumlu Harcama Birimi veya Birimleri | 38.03.00.01 - ÜST YÖNETİM, AKADEMİK VE İDARİ BİRİMLER, 38.03.09.01 - ÖZEL KALEM (REKTÖRLÜK) |

| Ekonomik Kod | | Ödenek |
|--|------------------------------|---------------------|
| 01 | Personel Giderleri | 0,00 |
| 02 | SGK Devlet Primi Giderleri | 0,00 |
| 03 | Mal ve Hizmet Alım Giderleri | 0,00 |
| 04 | Faiz Giderleri | 0,00 |
| 05 | Cari Transferler | 0,00 |
| 06 | Sermaye Giderleri | 4.000.000,00 |
| 07 | Sermaye Transferleri | 0,00 |
| 08 | Borç verme | 0,00 |
| Toplam Bütçe Kaynak İhtiyacı | | 4.000.000,00 |
| Bütçe Dışı Kaynak | Döner Sermaye | 0,00 |
| | Diğer Yurt İçi | 2.000.000,00 |
| | Yurt Dışı | 0,00 |
| Toplam Bütçe Dışı Kaynak İhtiyacı | | 2.000.000,00 |
| Toplam Kaynak İhtiyacı | | 6.000.000,00 |

FAALİYET MALİYETLERİ TABLOSU

| | |
|---------------------------------------|--|
| İdare Adı | 38.03 - ORTA DOĞU TEKNİK ÜNİVERSİTESİ |
| Performans Hedefi | 17 - Derslerin diğer yükseköğretim kurumları ile paylaşılması için açık ders materyali geliştirilmesi |
| Faaliyet Adı | ODTÜ Açık Ders Malzemesi (Open Courseware - http://ocw.metu.edu.tr/) uygulamasının genişletilmesi ve yaygınlaştırılması |
| Sorumlu Harcama Birimi veya Birimleri | 38.03.09.01 - ÖZEL KALEM (REKTÖRLÜK) |

| Ekonomik Kod | | Ödenek |
|--|------------------------------|------------------|
| 01 | Personel Giderleri | 0,00 |
| 02 | SGK Devlet Primi Giderleri | 0,00 |
| 03 | Mal ve Hizmet Alım Giderleri | 50.000,00 |
| 04 | Faiz Giderleri | 0,00 |
| 05 | Cari Transferler | 0,00 |
| 06 | Sermaye Giderleri | 0,00 |
| 07 | Sermaye Transferleri | 0,00 |
| 08 | Borç verme | 0,00 |
| Toplam Bütçe Kaynak İhtiyacı | | 50.000,00 |
| Bütçe Dışı Kaynak | Döner Sermaye | 0,00 |
| | Diğer Yurt İçi | 0,00 |
| | Yurt Dışı | 0,00 |
| Toplam Bütçe Dışı Kaynak İhtiyacı | | 0,00 |
| Toplam Kaynak İhtiyacı | | 50.000,00 |

FAALİYET MALİYETLERİ TABLOSU

| | |
|---------------------------------------|--|
| İdare Adı | 38.03 - ORTA DOĞU TEKNİK ÜNİVERSİTESİ |
| Performans Hedefi | 18 - Eğitim program ve faaliyetlerinin toplumsal hizmet boyutunu geliştirecek şekilde düzenlenmesi |
| Faaliyet Adı | ODTÜ Toplum Üniversitesi yapısının oluşturulması |
| Sorumlu Harcama Birimi veya Birimleri | 38.03.09.01 - ÖZEL KALEM (REKTÖRLÜK) |

| Ekonomik Kod | | Ödenek |
|--|------------------------------|-------------------|
| 01 | Personel Giderleri | 50.000,00 |
| 02 | SGK Devlet Primi Giderleri | 25.000,00 |
| 03 | Mal ve Hizmet Alım Giderleri | 25.000,00 |
| 04 | Faiz Giderleri | 0,00 |
| 05 | Cari Transferler | 0,00 |
| 06 | Sermaye Giderleri | 0,00 |
| 07 | Sermaye Transferleri | 0,00 |
| 08 | Borç verme | 0,00 |
| Toplam Bütçe Kaynak İhtiyacı | | 100.000,00 |
| Bütçe Dışı Kaynak | Döner Sermaye | 0,00 |
| | Diğer Yurt İçi | 0,00 |
| | Yurt Dışı | 0,00 |
| Toplam Bütçe Dışı Kaynak İhtiyacı | | 0,00 |
| Toplam Kaynak İhtiyacı | | 100.000,00 |

FAALİYET MALİYETLERİ TABLOSU

| | |
|---------------------------------------|---|
| İdare Adı | 38.03 - ORTA DOĞU TEKNİK ÜNİVERSİTESİ |
| Performans Hedefi | 19 - Toplumsal hizmet kapsamındaki araştırma ve uygulama faaliyetlerinin geliştirilmesi |
| Faaliyet Adı | Toplumsal Hizmet/Sorumluluk Fonu (THF)'nin oluşturulması |
| Sorumlu Harcama Birimi veya Birimleri | 38.03.09.01 - ÖZEL KALEM (REKTÖRLÜK) |

| Ekonomik Kod | | Ödenek |
|--|------------------------------|-------------------|
| 01 | Personel Giderleri | 75.000,00 |
| 02 | SGK Devlet Primi Giderleri | 25.000,00 |
| 03 | Mal ve Hizmet Alım Giderleri | 50.000,00 |
| 04 | Faiz Giderleri | 0,00 |
| 05 | Cari Transferler | 0,00 |
| 06 | Sermaye Giderleri | 0,00 |
| 07 | Sermaye Transferleri | 0,00 |
| 08 | Borç verme | 0,00 |
| Toplam Bütçe Kaynak İhtiyacı | | 150.000,00 |
| Bütçe Dışı Kaynak | Döner Sermaye | 0,00 |
| | Diğer Yurt İçi | 0,00 |
| | Yurt Dışı | 0,00 |
| Toplam Bütçe Dışı Kaynak İhtiyacı | | 0,00 |
| Toplam Kaynak İhtiyacı | | 150.000,00 |



FAALİYET MALİYETLERİ TABLOSU

| | |
|---------------------------------------|---|
| İdare Adı | 38.03 - ORTA DOĞU TEKNİK ÜNİVERSİTESİ |
| Performans Hedefi | 20 - Topluma Erişim Faaliyetlerinin artırılması |
| Faaliyet Adı | Toplum ve Bilim Merkezinin faaliyetleri |
| Sorumlu Harcama Birimi veya Birimleri | 38.03.09.07 - SAĞLIK, KÜLTÜR VE SPOR DAİRE BAŞKANLIĞI |

| Ekonomik Kod | | Ödenek |
|--|------------------------------|------------------|
| 01 | Personel Giderleri | 0,00 |
| 02 | SGK Devlet Primi Giderleri | 0,00 |
| 03 | Mal ve Hizmet Alım Giderleri | 50.000,00 |
| 04 | Faiz Giderleri | 0,00 |
| 05 | Cari Transferler | 0,00 |
| 06 | Sermaye Giderleri | 0,00 |
| 07 | Sermaye Transferleri | 0,00 |
| 08 | Borç verme | 0,00 |
| Toplam Bütçe Kaynak İhtiyacı | | 50.000,00 |
| Bütçe Dışı Kaynak | Döner Sermaye | 0,00 |
| | Diğer Yurt İçi | 0,00 |
| | Yurt Dışı | 0,00 |
| Toplam Bütçe Dışı Kaynak İhtiyacı | | 0,00 |
| Toplam Kaynak İhtiyacı | | 50.000,00 |



FAALİYET MALİYETLERİ TABLOSU

| | |
|---------------------------------------|---|
| İdare Adı | 38.03 - ORTA DOĞU TEKNİK ÜNİVERSİTESİ |
| Performans Hedefi | 21 - Yerleşke fiziksel alt yapı ve üst yapı yeterliliğinin geliştirilmesi |
| Faaliyet Adı | Sürdürülebilir ODTÜ Projesine etkinlik kazandırılması |
| Sorumlu Harcama Birimi veya Birimleri | 38.03.09.01 - ÖZEL KALEM (REKTÖRLÜK) |

| Ekonomik Kod | | Ödenek |
|--|------------------------------|-------------------|
| 01 | Personel Giderleri | 200.000,00 |
| 02 | SGK Devlet Primi Giderleri | 75.000,00 |
| 03 | Mal ve Hizmet Alım Giderleri | 125.000,00 |
| 04 | Faiz Giderleri | 0,00 |
| 05 | Cari Transferler | 0,00 |
| 06 | Sermaye Giderleri | 0,00 |
| 07 | Sermaye Transferleri | 0,00 |
| 08 | Borç verme | 0,00 |
| Toplam Bütçe Kaynak İhtiyacı | | 400.000,00 |
| Bütçe Dışı Kaynak | Döner Sermaye | 0,00 |
| | Diğer Yurt İçi | 0,00 |
| | Yurt Dışı | 0,00 |
| Toplam Bütçe Dışı Kaynak İhtiyacı | | 0,00 |
| Toplam Kaynak İhtiyacı | | 400.000,00 |



FAALİYET MALİYETLERİ TABLOSU

| | |
|---------------------------------------|---|
| İdare Adı | 38.03 - ORTA DOĞU TEKNİK ÜNİVERSİTESİ |
| Performans Hedefi | 21 - Yerleşke fiziksel alt yapı ve üst yapı yeterliliğinin geliştirilmesi |
| Faaliyet Adı | Sosyal Bilimler (Beşeri) Ek Bina Yapımı |
| Sorumlu Harcama Birimi veya Birimleri | 38.03.09.09 - YAPI İŞLERİ VE TEKNİK DAİRE BAŞKANLIĞI |

| Ekonomik Kod | | Ödenek |
|--|------------------------------|---------------------|
| 01 | Personel Giderleri | 0,00 |
| 02 | SGK Devlet Primi Giderleri | 0,00 |
| 03 | Mal ve Hizmet Alım Giderleri | 0,00 |
| 04 | Faiz Giderleri | 0,00 |
| 05 | Cari Transferler | 0,00 |
| 06 | Sermaye Giderleri | 1.500.000,00 |
| 07 | Sermaye Transferleri | 0,00 |
| 08 | Borç verme | 0,00 |
| Toplam Bütçe Kaynak İhtiyacı | | 1.500.000,00 |
| Bütçe Dışı Kaynak | Döner Sermaye | 0,00 |
| | Diğer Yurt İçi | 0,00 |
| | Yurt Dışı | 0,00 |
| Toplam Bütçe Dışı Kaynak İhtiyacı | | 0,00 |
| Toplam Kaynak İhtiyacı | | 1.500.000,00 |



FAALİYET MALİYETLERİ TABLOSU

| | |
|---------------------------------------|---|
| İdare Adı | 38.03 - ORTA DOĞU TEKNİK ÜNİVERSİTESİ |
| Performans Hedefi | 21 - Yerleşke fiziksel alt yapı ve üst yapı yeterliliğinin geliştirilmesi |
| Faaliyet Adı | Bakım-Onarım faaliyetleri (Çatılar dışında) |
| Sorumlu Harcama Birimi veya Birimleri | 38.03.09.09 - YAPI İŞLERİ VE TEKNİK DAİRE BAŞKANLIĞI |

| Ekonomik Kod | | Ödenek |
|--|------------------------------|---------------------|
| 01 | Personel Giderleri | 0,00 |
| 02 | SGK Devlet Primi Giderleri | 0,00 |
| 03 | Mal ve Hizmet Alım Giderleri | 0,00 |
| 04 | Faiz Giderleri | 0,00 |
| 05 | Cari Transferler | 0,00 |
| 06 | Sermaye Giderleri | 1.500.000,00 |
| 07 | Sermaye Transferleri | 0,00 |
| 08 | Borç verme | 0,00 |
| Toplam Bütçe Kaynak İhtiyacı | | 1.500.000,00 |
| Bütçe Dışı Kaynak | Döner Sermaye | 0,00 |
| | Diğer Yurt İçi | 0,00 |
| | Yurt Dışı | 0,00 |
| Toplam Bütçe Dışı Kaynak İhtiyacı | | 0,00 |
| Toplam Kaynak İhtiyacı | | 1.500.000,00 |



FAALİYET MALİYETLERİ TABLOSU

| | |
|---------------------------------------|---|
| İdare Adı | 38.03 - ORTA DOĞU TEKNİK ÜNİVERSİTESİ |
| Performans Hedefi | 21 - Yerleşke fiziksel alt yapı ve üst yapı yeterliliğinin geliştirilmesi |
| Faaliyet Adı | Çatı Yenilemeleri |
| Sorumlu Harcama Birimi veya Birimleri | 38.03.09.09 - YAPI İŞLERİ VE TEKNİK DAİRE BAŞKANLIĞI |

| Ekonomik Kod | | Ödenek |
|--|------------------------------|---------------------|
| 01 | Personel Giderleri | 0,00 |
| 02 | SGK Devlet Primi Giderleri | 0,00 |
| 03 | Mal ve Hizmet Alım Giderleri | 0,00 |
| 04 | Faiz Giderleri | 0,00 |
| 05 | Cari Transferler | 0,00 |
| 06 | Sermaye Giderleri | 1.600.000,00 |
| 07 | Sermaye Transferleri | 0,00 |
| 08 | Borç verme | 0,00 |
| Toplam Bütçe Kaynak İhtiyacı | | 1.600.000,00 |
| Bütçe Dışı Kaynak | Döner Sermaye | 0,00 |
| | Diğer Yurt İçi | 0,00 |
| | Yurt Dışı | 0,00 |
| Toplam Bütçe Dışı Kaynak İhtiyacı | | 0,00 |
| Toplam Kaynak İhtiyacı | | 1.600.000,00 |

FAALİYET MALİYETLERİ TABLOSU

| | |
|---------------------------------------|---|
| İdare Adı | 38.03 - ORTA DOĞU TEKNİK ÜNİVERSİTESİ |
| Performans Hedefi | 21 - Yerleşke fiziksel alt yapı ve üst yapı yeterliliğinin geliştirilmesi |
| Faaliyet Adı | Engelsiz ODTÜ Ofisinin faaliyetlerinin yürütülmesi |
| Sorumlu Harcama Birimi veya Birimleri | 38.03.09.01 - ÖZEL KALEM (REKTÖRLÜK) |

| Ekonomik Kod | | Ödenek |
|--|------------------------------|------------------|
| 01 | Personel Giderleri | 30.000,00 |
| 02 | SGK Devlet Primi Giderleri | 10.000,00 |
| 03 | Mal ve Hizmet Alım Giderleri | 10.000,00 |
| 04 | Faiz Giderleri | 0,00 |
| 05 | Cari Transferler | 0,00 |
| 06 | Sermaye Giderleri | 0,00 |
| 07 | Sermaye Transferleri | 0,00 |
| 08 | Borç verme | 0,00 |
| Toplam Bütçe Kaynak İhtiyacı | | 50.000,00 |
| Bütçe Dışı Kaynak | Döner Sermaye | 0,00 |
| | Diğer Yurt İçi | 0,00 |
| | Yurt Dışı | 0,00 |
| Toplam Bütçe Dışı Kaynak İhtiyacı | | 0,00 |
| Toplam Kaynak İhtiyacı | | 50.000,00 |



FAALİYET MALİYETLERİ TABLOSU

| | |
|---------------------------------------|--|
| İdare Adı | 38.03 - ORTA DOĞU TEKNİK ÜNİVERSİTESİ |
| Performans Hedefi | 22 - Bilgi teknolojilerinin (BT) kaldıraç etkisinden yararlanarak, üniversitenin kurumsal yönetim kalitesinin her alanda artırılması |
| Faaliyet Adı | Bütünleşik Bilgi Sistemi (BBS) projesinin aşamalandırılarak sürdürülmesi |
| Sorumlu Harcama Birimi veya Birimleri | 38.03.09.08 - BİLGİ İŞLEM DAİRE BAŞKANLIĞI |

| Ekonomik Kod | | Ödenek |
|--|------------------------------|---------------------|
| 01 | Personeel Giderleri | 0,00 |
| 02 | SGK Devlet Primi Giderleri | 0,00 |
| 03 | Mal ve Hizmet Alım Giderleri | 0,00 |
| 04 | Faiz Giderleri | 0,00 |
| 05 | Cari Transferler | 0,00 |
| 06 | Sermaye Giderleri | 1.300.000,00 |
| 07 | Sermaye Transferleri | 0,00 |
| 08 | Borç verme | 0,00 |
| Toplam Bütçe Kaynak İhtiyacı | | 1.300.000,00 |
| Bütçe Dışı Kaynak | Döner Sermaye | 0,00 |
| | Diğer Yurt İçi | 0,00 |
| | Yurt Dışı | 0,00 |
| Toplam Bütçe Dışı Kaynak İhtiyacı | | 0,00 |
| Toplam Kaynak İhtiyacı | | 1.300.000,00 |



FAALİYET MALİYETLERİ TABLOSU

| | |
|---------------------------------------|---|
| İdare Adı | 38.03 - ORTA DOĞU TEKNİK ÜNİVERSİTESİ |
| Performans Hedefi | 23 - Kurumsal iletişim ve tanıtım ile ilgili hizmetlerin geliştirilmesi |
| Faaliyet Adı | Kurumsal İletişim Ofisi faaliyetleri |
| Sorumlu Harcama Birimi veya Birimleri | 38.03.09.01 - ÖZEL KALEM (REKTÖRLÜK) |

| Ekonomik Kod | | Ödenek |
|--|------------------------------|------------------|
| 01 | Personel Giderleri | 40.000,00 |
| 02 | SGK Devlet Primi Giderleri | 20.000,00 |
| 03 | Mal ve Hizmet Alım Giderleri | 29.000,00 |
| 04 | Faiz Giderleri | 0,00 |
| 05 | Cari Transferler | 0,00 |
| 06 | Sermaye Giderleri | 0,00 |
| 07 | Sermaye Transferleri | 0,00 |
| 08 | Borç verme | 0,00 |
| Toplam Bütçe Kaynak İhtiyacı | | 89.000,00 |
| Bütçe Dışı Kaynak | Döner Sermaye | 0,00 |
| | Diğer Yurt İçi | 0,00 |
| | Yurt Dışı | 0,00 |
| Toplam Bütçe Dışı Kaynak İhtiyacı | | 0,00 |
| Toplam Kaynak İhtiyacı | | 89.000,00 |



FAALİYET MALİYETLERİ TABLOSU

| | |
|---------------------------------------|--|
| İdare Adı | 38.03 - ORTA DOĞU TEKNİK ÜNİVERSİTESİ |
| Performans Hedefi | 24 - Kurumsal performans ölçüm ve değerlendirme süreçlerinin iyileştirilmesi |
| Faaliyet Adı | Kurumsal Gelişim ve Planlama Ofisi faaliyetlerinin yürütülmesi |
| Sorumlu Harcama Birimi veya Birimleri | 38.03.09.01 - ÖZEL KALEM (REKTÖRLÜK), 38.03.09.07 - SAĞLIK, KÜLTÜR VE SPOR DAİRE BAŞKANLIĞI |

| Ekonomik Kod | | Ödenek |
|--|------------------------------|-------------------|
| 01 | Personeel Giderleri | 50.000,00 |
| 02 | SGK Devlet Primi Giderleri | 12.800,00 |
| 03 | Mal ve Hizmet Alım Giderleri | 50.000,00 |
| 04 | Faiz Giderleri | 0,00 |
| 05 | Cari Transferler | 0,00 |
| 06 | Sermaye Giderleri | 0,00 |
| 07 | Sermaye Transferleri | 0,00 |
| 08 | Borç verme | 0,00 |
| Toplam Bütçe Kaynak İhtiyacı | | 112.800,00 |
| Bütçe Dışı Kaynak | Döner Sermaye | 0,00 |
| | Diğer Yurt İçi | 0,00 |
| | Yurt Dışı | 0,00 |
| Toplam Bütçe Dışı Kaynak İhtiyacı | | 0,00 |
| Toplam Kaynak İhtiyacı | | 112.800,00 |



FAALİYET MALİYETLERİ TABLOSU

| | |
|---------------------------------------|--|
| İdare Adı | 38.03 - ORTA DOĞU TEKNİK ÜNİVERSİTESİ |
| Performans Hedefi | 25 - İhtiyaç duyulan alanlarda uzmanlaşmış birimler kurulması |
| Faaliyet Adı | Kurumsal Tarih Ofisinin kurulması ve işlemlik kazanması |
| Sorumlu Harcama Birimi veya Birimleri | 38.03.09.01 - ÖZEL KALEM (REKTÖRLÜK), 38.03.09.07 - SAĞLIK, KÜLTÜR VE SPOR DAİRE BAŞKANLIĞI |

| Ekonomik Kod | | Ödenek |
|--|------------------------------|-------------------|
| 01 | Personel Giderleri | 50.000,00 |
| 02 | SGK Devlet Primi Giderleri | 20.000,00 |
| 03 | Mal ve Hizmet Alım Giderleri | 30.000,00 |
| 04 | Faiz Giderleri | 0,00 |
| 05 | Cari Transferler | 0,00 |
| 06 | Sermaye Giderleri | 0,00 |
| 07 | Sermaye Transferleri | 0,00 |
| 08 | Borç verme | 0,00 |
| Toplam Bütçe Kaynak İhtiyacı | | 100.000,00 |
| Bütçe Dışı Kaynak | Döner Sermaye | 0,00 |
| | Diğer Yurt İçi | 0,00 |
| | Yurt Dışı | 0,00 |
| Toplam Bütçe Dışı Kaynak İhtiyacı | | 0,00 |
| Toplam Kaynak İhtiyacı | | 100.000,00 |

FAALİYET MALİYETLERİ TABLOSU

| | |
|---------------------------------------|--|
| İdare Adı | 38.03 - ORTA DOĞU TEKNİK ÜNİVERSİTESİ |
| Performans Hedefi | 25 - İhtiyaç duyulan alanlarda uzmanlaşmış birimler kurulması |
| Faaliyet Adı | Yükseköğretim Çalışmaları Ofisinin kurulması ve işlerlik kazanması |
| Sorumlu Harcama Birimi veya Birimleri | 38.03.09.01 - ÖZEL KALEM (REKTÖRLÜK), 38.03.09.07 - SAĞLIK, KÜLTÜR VE SPOR DAİRE BAŞKANLIĞI |

| Ekonomik Kod | | Ödenek |
|--|------------------------------|------------------|
| 01 | Personel Giderleri | 40.000,00 |
| 02 | SGK Devlet Primi Giderleri | 10.000,00 |
| 03 | Mal ve Hizmet Alım Giderleri | 25.000,00 |
| 04 | Faiz Giderleri | 0,00 |
| 05 | Cari Transferler | 0,00 |
| 06 | Sermaye Giderleri | 0,00 |
| 07 | Sermaye Transferleri | 0,00 |
| 08 | Borç verme | 0,00 |
| Toplam Bütçe Kaynak İhtiyacı | | 75.000,00 |
| Bütçe Dışı Kaynak | Döner Sermaye | 0,00 |
| | Diğer Yurt İçi | 0,00 |
| | Yurt Dışı | 0,00 |
| Toplam Bütçe Dışı Kaynak İhtiyacı | | 0,00 |
| Toplam Kaynak İhtiyacı | | 75.000,00 |



FAALİYET MALİYETLERİ TABLOSU

| | |
|---------------------------------------|--|
| İdare Adı | 38.03 - ORTA DOĞU TEKNİK ÜNİVERSİTESİ |
| Performans Hedefi | 26 - Kurumsal öğrenmenin ve yenilikçiliğin desteklenmesi |
| Faaliyet Adı | İnovasyon/Yenilik Fonuna etkinlik kazandırılması |
| Sorumlu Harcama Birimi veya Birimleri | 38.03.09.01 - ÖZEL KALEM (REKTÖRLÜK), 38.03.09.07 - SAĞLIK, KÜLTÜR VE SPOR DAİRE BAŞKANLIĞI |

| Ekonomik Kod | | Ödenek |
|--|------------------------------|-------------------|
| 01 | Personel Giderleri | 40.000,00 |
| 02 | SGK Devlet Primi Giderleri | 10.000,00 |
| 03 | Mal ve Hizmet Alım Giderleri | 50.000,00 |
| 04 | Faiz Giderleri | 0,00 |
| 05 | Cari Transferler | 0,00 |
| 06 | Sermaye Giderleri | 0,00 |
| 07 | Sermaye Transferleri | 0,00 |
| 08 | Borç verme | 0,00 |
| Toplam Bütçe Kaynak İhtiyacı | | 100.000,00 |
| Bütçe Dışı Kaynak | Döner Sermaye | 0,00 |
| | Diğer Yurt İçi | 0,00 |
| | Yurt Dışı | 0,00 |
| Toplam Bütçe Dışı Kaynak İhtiyacı | | 0,00 |
| Toplam Kaynak İhtiyacı | | 100.000,00 |



FAALİYET MALİYETLERİ TABLOSU

| | |
|---------------------------------------|---|
| İdare Adı | 38.03 - ORTA DOĞU TEKNİK ÜNİVERSİTESİ |
| Performans Hedefi | 27 - Öğrencilerin barınma, beslenme, spor ve ulaşım olanaklarının iyileştirilmesi |
| Faaliyet Adı | Kafeterya hizmetlerinin yaygınlaştırılması |
| Sorumlu Harcama Birimi veya Birimleri | 38.03.09.07 - SAĞLIK, KÜLTÜR VE SPOR DAİRE BAŞKANLIĞI |

| Ekonomik Kod | | Ödenek |
|--|------------------------------|---------------------|
| 01 | Personel Giderleri | 1.239.000,00 |
| 02 | SGK Devlet Primi Giderleri | 251.000,00 |
| 03 | Mal ve Hizmet Alım Giderleri | 5.250.000,00 |
| 04 | Faiz Giderleri | 0,00 |
| 05 | Cari Transferler | 0,00 |
| 06 | Sermaye Giderleri | 0,00 |
| 07 | Sermaye Transferleri | 0,00 |
| 08 | Borç verme | 0,00 |
| Toplam Bütçe Kaynak İhtiyacı | | 6.740.000,00 |
| Bütçe Dışı Kaynak | Döner Sermaye | 0,00 |
| | Diğer Yurt İçi | 0,00 |
| | Yurt Dışı | 0,00 |
| Toplam Bütçe Dışı Kaynak İhtiyacı | | 0,00 |
| Toplam Kaynak İhtiyacı | | 6.740.000,00 |

FAALİYET MALİYETLERİ TABLOSU

| | |
|---------------------------------------|---|
| İdare Adı | 38.03 - ORTA DOĞU TEKNİK ÜNİVERSİTESİ |
| Performans Hedefi | 27 - Öğrencilerin barınma, beslenme, spor ve ulaşım olanaklarının iyileştirilmesi |
| Faaliyet Adı | Yurt yenileme faaliyeti |
| Sorumlu Harcama Birimi veya Birimleri | 38.03.09.09 - YAPI İŞLERİ VE TEKNİK DAİRE BAŞKANLIĞI |

| Ekonomik Kod | | Ödenek |
|--|------------------------------|---------------------|
| 01 | Personel Giderleri | 0,00 |
| 02 | SGK Devlet Primi Giderleri | 0,00 |
| 03 | Mal ve Hizmet Alım Giderleri | 0,00 |
| 04 | Faiz Giderleri | 0,00 |
| 05 | Cari Transferler | 0,00 |
| 06 | Sermaye Giderleri | 2.000.000,00 |
| 07 | Sermaye Transferleri | 0,00 |
| 08 | Borç verme | 0,00 |
| Toplam Bütçe Kaynak İhtiyacı | | 2.000.000,00 |
| Bütçe Dışı Kaynak | Döner Sermaye | 0,00 |
| | Diğer Yurt İçi | 0,00 |
| | Yurt Dışı | 0,00 |
| Toplam Bütçe Dışı Kaynak İhtiyacı | | 0,00 |
| Toplam Kaynak İhtiyacı | | 2.000.000,00 |



FAALİYET MALİYETLERİ TABLOSU

| | |
|---------------------------------------|---|
| İdare Adı | 38.03 - ORTA DOĞU TEKNİK ÜNİVERSİTESİ |
| Performans Hedefi | 27 - Öğrencilerin barınma, beslenme, spor ve ulaşım olanaklarının iyileştirilmesi |
| Faaliyet Adı | Yeni lisans yurdu yapımı |
| Sorumlu Harcama Birimi veya Birimleri | 38.03.09.09 - YAPI İŞLERİ VE TEKNİK DAİRE BAŞKANLIĞI |

| Ekonomik Kod | | Ödenek |
|--|------------------------------|---------------------|
| 01 | Personel Giderleri | 0,00 |
| 02 | SGK Devlet Primi Giderleri | 0,00 |
| 03 | Mal ve Hizmet Alım Giderleri | 0,00 |
| 04 | Faiz Giderleri | 0,00 |
| 05 | Cari Transferler | 0,00 |
| 06 | Sermaye Giderleri | 5.500.000,00 |
| 07 | Sermaye Transferleri | 0,00 |
| 08 | Borç verme | 0,00 |
| Toplam Bütçe Kaynak İhtiyacı | | 5.500.000,00 |
| Bütçe Dışı Kaynak | Döner Sermaye | 0,00 |
| | Diğer Yurt İçi | 0,00 |
| | Yurt Dışı | 0,00 |
| Toplam Bütçe Dışı Kaynak İhtiyacı | | 0,00 |
| Toplam Kaynak İhtiyacı | | 5.500.000,00 |

FAALİYET MALİYETLERİ TABLOSU

| | |
|---------------------------------------|---|
| İdare Adı | 38.03 - ORTA DOĞU TEKNİK ÜNİVERSİTESİ |
| Performans Hedefi | 27 - Öğrencilerin barınma, beslenme, spor ve ulaşım olanaklarının iyileştirilmesi |
| Faaliyet Adı | Yeni lisansüstü konukevi yapımı |
| Sorumlu Harcama Birimi veya Birimleri | 38.03.09.09 - YAPI İŞLERİ VE TEKNİK DAİRE BAŞKANLIĞI |

| Ekonomik Kod | | Ödenek |
|--|------------------------------|---------------------|
| 01 | Personel Giderleri | 0,00 |
| 02 | SGK Devlet Primi Giderleri | 0,00 |
| 03 | Mal ve Hizmet Alım Giderleri | 0,00 |
| 04 | Faiz Giderleri | 0,00 |
| 05 | Cari Transferler | 0,00 |
| 06 | Sermaye Giderleri | 5.000.000,00 |
| 07 | Sermaye Transferleri | 0,00 |
| 08 | Borç verme | 0,00 |
| Toplam Bütçe Kaynak İhtiyacı | | 5.000.000,00 |
| Bütçe Dışı Kaynak | Döner Sermaye | 0,00 |
| | Diğer Yurt İçi | 0,00 |
| | Yurt Dışı | 0,00 |
| Toplam Bütçe Dışı Kaynak İhtiyacı | | 0,00 |
| Toplam Kaynak İhtiyacı | | 5.000.000,00 |



FAALİYET MALİYETLERİ TABLOSU

| | |
|---------------------------------------|---|
| İdare Adı | 38.03 - ORTA DOĞU TEKNİK ÜNİVERSİTESİ |
| Performans Hedefi | 28 - Araştırmacı motivasyonunun ve bilgilendirilmesinin artırılması |
| Faaliyet Adı | Akademik Gelişim Programının (AGEP) yürütülmesi |
| Sorumlu Harcama Birimi veya Birimleri | 38.03.09.01 - ÖZEL KALEM (REKTÖRLÜK) |

| Ekonomik Kod | | Ödenek |
|--|------------------------------|---------------------|
| 01 | Personel Giderleri | 0,00 |
| 02 | SGK Devlet Primi Giderleri | 0,00 |
| 03 | Mal ve Hizmet Alım Giderleri | 0,00 |
| 04 | Faiz Giderleri | 0,00 |
| 05 | Cari Transferler | 0,00 |
| 06 | Sermaye Giderleri | 1.200.000,00 |
| 07 | Sermaye Transferleri | 0,00 |
| 08 | Borç verme | 0,00 |
| Toplam Bütçe Kaynak İhtiyacı | | 1.200.000,00 |
| Bütçe Dışı Kaynak | Döner Sermaye | 0,00 |
| | Diğer Yurt İçi | 0,00 |
| | Yurt Dışı | 0,00 |
| Toplam Bütçe Dışı Kaynak İhtiyacı | | 0,00 |
| Toplam Kaynak İhtiyacı | | 1.200.000,00 |



FAALİYET MALİYETLERİ TABLOSU

| | |
|---------------------------------------|---|
| İdare Adı | 38.03 - ORTA DOĞU TEKNİK ÜNİVERSİTESİ |
| Performans Hedefi | 29 - İdari personelin hizmet içi eğitim programlarının yıllık olarak planlanması ve sürekliliğinin sağlanması |
| Faaliyet Adı | Personel Dairesi Başkanlığı'nın faaliyetlerinin sürdürülmesi |
| Sorumlu Harcama Birimi veya Birimleri | 38.03.09.05 - PERSONEL DAİRE BAŞKANLIĞI |

| Ekonomik Kod | | Ödenek |
|--|------------------------------|---------------------|
| 01 | Personel Giderleri | 1.571.000,00 |
| 02 | SGK Devlet Primi Giderleri | 289.000,00 |
| 03 | Mal ve Hizmet Alım Giderleri | 69.000,00 |
| 04 | Faiz Giderleri | 0,00 |
| 05 | Cari Transferler | 0,00 |
| 06 | Sermaye Giderleri | 0,00 |
| 07 | Sermaye Transferleri | 0,00 |
| 08 | Borç verme | 0,00 |
| Toplam Bütçe Kaynak İhtiyacı | | 1.929.000,00 |
| Bütçe Dışı Kaynak | Döner Sermaye | 0,00 |
| | Diğer Yurt İçi | 0,00 |
| | Yurt Dışı | 0,00 |
| Toplam Bütçe Dışı Kaynak İhtiyacı | | 0,00 |
| Toplam Kaynak İhtiyacı | | 1.929.000,00 |



4. İdare Performans Tabloları

İDARE PERFORMANS TABLOSU

| | |
|-----------|---------------------------------------|
| İdare Adı | 38.03 - ORTA DOĞU TEKNİK ÜNİVERSİTESİ |
|-----------|---------------------------------------|

| PERFORMANS HEDEFİ | FAALİYET | Açıklama | 2013 | | | | | |
|--|----------|--|-----------------------|---------------|----------------------|---------------|-----------------------|---------------|
| | | | Bütçe İçi | | Bütçe Dışı | | Toplam | |
| | | | (TL) | PAY(%) | (TL) | PAY(%) | (TL) | PAY(%) |
| 1 | | Eğitim öğretim sürecindeki İngilizce yeterlik düzeyinin artırılması | 0,00 | 0,00 | 400.000,00 | 0,52 | 400.000,00 | 0,10 |
| | 1 | 2011-2012 Eğitim-Öğretim yılında başlatılan İngilizce Hazırlık Sınıfı (Temel İngilizce Bölümü) Ek Programı | 0,00 | 0,00 | 400.000,00 | 0,52 | 400.000,00 | 0,10 |
| Performans Hedefleri Maliyetleri Toplamı | | | 277.066.100,00 | 87,29 | 76.450.000,00 | 100,00 | 353.516.100,00 | 89,75 |
| Genel Yönetim Giderleri | | | 40.356.900,00 | 12,71 | | | 40.356.900,00 | 10,25 |
| Diğer İdarelere Transfer Edilecek Kaynaklar Toplamı | | | | | | | 0,00 | 0,00 |
| GENEL TOPLAM | | | 317.423.000,00 | 100,00 | 76.450.000,00 | 100,00 | 393.873.000,00 | 100,00 |

**İDARE PERFORMANS TABLOSU**

| | |
|------------------|---------------------------------------|
| İdare Adı | 38.03 - ORTA DOĞU TEKNİK ÜNİVERSİTESİ |
|------------------|---------------------------------------|

| PERFORMANS HEDEFİ | FAALİYET | Açıklama | 2013 | | | | | |
|--|----------|---|-----------------------|---------------|----------------------|---------------|-----------------------|---------------|
| | | | Bütçe İçi | | Bütçe Dışı | | Toplam | |
| | | | (TL) | PAY(%) | (TL) | PAY(%) | (TL) | PAY(%) |
| 2 | | Öğrencilerin bireysel ve akademik gelişimlerine yönelik desteklerin artırılması | 100.000,00 | 0,03 | 0,00 | 0,00 | 100.000,00 | 0,03 |
| | 2 | Öğrenme ve Öğrenci Gelişim Birimi (ÖGEB) faaliyetleri | 100.000,00 | 0,03 | 0,00 | 0,00 | 100.000,00 | 0,03 |
| Performans Hedefleri Maliyetleri Toplamı | | | 277.066.100,00 | 87,29 | 76.450.000,00 | 100,00 | 353.516.100,00 | 89,75 |
| Genel Yönetim Giderleri | | | 40.356.900,00 | 12,71 | | | 40.356.900,00 | 10,25 |
| Diğer İdarelere Transfer Edilecek Kaynaklar Toplamı | | | | | | | 0,00 | 0,00 |
| GENEL TOPLAM | | | 317.423.000,00 | 100,00 | 76.450.000,00 | 100,00 | 393.873.000,00 | 100,00 |

**İDARE PERFORMANS TABLOSU**

| | |
|-----------|---------------------------------------|
| İdare Adı | 38.03 - ORTA DOĞU TEKNİK ÜNİVERSİTESİ |
|-----------|---------------------------------------|

| PERFORMANS HEDEFİ | FAALİYET | Açıklama | 2013 | | | | | |
|--|----------|--|-----------------------|---------------|----------------------|---------------|-----------------------|---------------|
| | | | Bütçe İçi | | Bütçe Dışı | | Toplam | |
| | | | (TL) | PAY(%) | (TL) | PAY(%) | (TL) | PAY(%) |
| 3 | | Eğitimde kalite güvencesinin kurumsallaştırılması | 150.000,00 | 0,05 | 0,00 | 0,00 | 150.000,00 | 0,04 |
| | 3 | Program ve Kurumsal Değerlendirme Destek Ofisi kurulması | 150.000,00 | 0,05 | 0,00 | 0,00 | 150.000,00 | 0,04 |
| Performans Hedefleri Maliyetleri Toplamı | | | 277.066.100,00 | 87,29 | 76.450.000,00 | 100,00 | 353.516.100,00 | 89,75 |
| Genel Yönetim Giderleri | | | 40.356.900,00 | 12,71 | | | 40.356.900,00 | 10,25 |
| Diğer İdarelere Transfer Edilecek Kaynaklar Toplamı | | | | | | | 0,00 | 0,00 |
| GENEL TOPLAM | | | 317.423.000,00 | 100,00 | 76.450.000,00 | 100,00 | 393.873.000,00 | 100,00 |

**İDARE PERFORMANS TABLOSU**

| | |
|------------------|---------------------------------------|
| İdare Adı | 38.03 - ORTA DOĞU TEKNİK ÜNİVERSİTESİ |
|------------------|---------------------------------------|

| PERFORMANS HEDEFİ | FAALİYET | Açıklama | 2013 | | | | | |
|--|----------|--|-----------------------|---------------|----------------------|---------------|-----------------------|---------------|
| | | | Bütçe İçi | | Bütçe Dışı | | Toplam | |
| | | | (TL) | PAY(%) | (TL) | PAY(%) | (TL) | PAY(%) |
| 4 | | Lisans eğitim faaliyetlerinin, etkin süreçlerle sürdürülmesi | 145.109.800,00 | 45,71 | 0,00 | 0,00 | 145.109.800,00 | 36,84 |
| | 4 | Lisans eğitim faaliyetleri | 145.109.800,00 | 45,71 | 0,00 | 0,00 | 145.109.800,00 | 36,84 |
| Performans Hedefleri Maliyetleri Toplamı | | | 277.066.100,00 | 87,29 | 76.450.000,00 | 100,00 | 353.516.100,00 | 89,75 |
| Genel Yönetim Giderleri | | | 40.356.900,00 | 12,71 | | | 40.356.900,00 | 10,25 |
| Diğer İdarelere Transfer Edilecek Kaynaklar Toplamı | | | | | | | 0,00 | 0,00 |
| GENEL TOPLAM | | | 317.423.000,00 | 100,00 | 76.450.000,00 | 100,00 | 393.873.000,00 | 100,00 |

**İDARE PERFORMANS TABLOSU**

| | |
|------------------|---------------------------------------|
| İdare Adı | 38.03 - ORTA DOĞU TEKNİK ÜNİVERSİTESİ |
|------------------|---------------------------------------|

| PERFORMANS HEDEFİ | FAALİYET | Açıklama | 2013 | | | | | |
|--|----------|--|-----------------------|---------------|----------------------|---------------|-----------------------|---------------|
| | | | Bütçe İçi | | Bütçe Dışı | | Toplam | |
| | | | (TL) | PAY(%) | (TL) | PAY(%) | (TL) | PAY(%) |
| 5 | | Lisansüstü eğitim faaliyetlerinin, etkin süreçlerle sürdürülmesi | 71.057.300,00 | 22,39 | 0,00 | 0,00 | 71.057.300,00 | 18,04 |
| | 5 | Lisansüstü eğitim faaliyetleri | 71.057.300,00 | 22,39 | 0,00 | 0,00 | 71.057.300,00 | 18,04 |
| Performans Hedefleri Maliyetleri Toplamı | | | 277.066.100,00 | 87,29 | 76.450.000,00 | 100,00 | 353.516.100,00 | 89,75 |
| Genel Yönetim Giderleri | | | 40.356.900,00 | 12,71 | | | 40.356.900,00 | 10,25 |
| Diğer İdarelere Transfer Edilecek Kaynaklar Toplamı | | | | | | | 0,00 | 0,00 |
| GENEL TOPLAM | | | 317.423.000,00 | 100,00 | 76.450.000,00 | 100,00 | 393.873.000,00 | 100,00 |

**İDARE PERFORMANS TABLOSU**

| | |
|-----------|---------------------------------------|
| İdare Adı | 38.03 - ORTA DOĞU TEKNİK ÜNİVERSİTESİ |
|-----------|---------------------------------------|

| PERFORMANS HEDEFİ | FAALİYET | Açıklama | 2013 | | | | | |
|--|----------|--|-----------------------|---------------|----------------------|---------------|-----------------------|---------------|
| | | | Bütçe İçi | | Bütçe Dışı | | Toplam | |
| | | | (TL) | PAY(%) | (TL) | PAY(%) | (TL) | PAY(%) |
| 6 | | Uluslararası yükseköğretim kurumlarıyla yürütülen ortak programların geliştirilmesi ve etkinleştirilmesi | 1.236.000,00 | 0,39 | 0,00 | 0,00 | 1.236.000,00 | 0,31 |
| | 6 | Uluslararası yükseköğretim kurumlarıyla ortak lisans programları yürütülmesi | 889.000,00 | 0,28 | 0,00 | 0,00 | 889.000,00 | 0,23 |
| | 7 | Uluslararası yükseköğretim kurumlarıyla ortak lisansüstü programları yürütülmesi | 347.000,00 | 0,11 | 0,00 | 0,00 | 347.000,00 | 0,09 |
| Performans Hedefleri Maliyetleri Toplamı | | | 277.066.100,00 | 87,29 | 76.450.000,00 | 100,00 | 353.516.100,00 | 89,75 |
| Genel Yönetim Giderleri | | | 40.356.900,00 | 12,71 | | | 40.356.900,00 | 10,25 |
| Diğer İdarelere Transfer Edilecek Kaynaklar Toplamı | | | | | | | 0,00 | 0,00 |
| GENEL TOPLAM | | | 317.423.000,00 | 100,00 | 76.450.000,00 | 100,00 | 393.873.000,00 | 100,00 |

**İDARE PERFORMANS TABLOSU**

| | |
|------------------|---------------------------------------|
| İdare Adı | 38.03 - ORTA DOĞU TEKNİK ÜNİVERSİTESİ |
|------------------|---------------------------------------|

| PERFORMANS HEDEFİ | FAALİYET | Açıklama | 2013 | | | | | |
|--|----------|--|-----------------------|---------------|----------------------|---------------|-----------------------|---------------|
| | | | Bütçe İçi | | Bütçe Dışı | | Toplam | |
| | | | (TL) | PAY(%) | (TL) | PAY(%) | (TL) | PAY(%) |
| 7 | | Uluslararası öğrenci sayısının artırılması | 150.000,00 | 0,05 | 0,00 | 0,00 | 150.000,00 | 0,04 |
| | 8 | Yabancı Öğrenci Koordinatörlüğü faaliyetlerinin geliştirilmesi | 150.000,00 | 0,05 | 0,00 | 0,00 | 150.000,00 | 0,04 |
| Performans Hedefleri Maliyetleri Toplamı | | | 277.066.100,00 | 87,29 | 76.450.000,00 | 100,00 | 353.516.100,00 | 89,75 |
| Genel Yönetim Giderleri | | | 40.356.900,00 | 12,71 | | | 40.356.900,00 | 10,25 |
| Diğer İdarelere Transfer Edilecek Kaynaklar Toplamı | | | | | | | 0,00 | 0,00 |
| GENEL TOPLAM | | | 317.423.000,00 | 100,00 | 76.450.000,00 | 100,00 | 393.873.000,00 | 100,00 |

**İDARE PERFORMANS TABLOSU**

| | |
|------------------|---------------------------------------|
| İdare Adı | 38.03 - ORTA DOĞU TEKNİK ÜNİVERSİTESİ |
|------------------|---------------------------------------|

| PERFORMANS HEDEFİ | FAALİYET | Açıklama | 2013 | | | | | |
|--|----------|--|-----------------------|---------------|----------------------|---------------|-----------------------|---------------|
| | | | Bütçe İçi | | Bütçe Dışı | | Toplam | |
| | | | (TL) | PAY(%) | (TL) | PAY(%) | (TL) | PAY(%) |
| 8 | | Mevcut eğitim ortamlarının iyileştirilmesi ve yeni eğitim mekanlarının oluşturulması | 2.700.000,00 | 0,85 | 0,00 | 0,00 | 2.700.000,00 | 0,69 |
| | 9 | Derslik kapasitelerinin iyileştirmesi | 2.000.000,00 | 0,63 | 0,00 | 0,00 | 2.000.000,00 | 0,51 |
| | 10 | Lisans Eğitim Laboratuvarlarını Yenileme Programının yürütülmesi | 500.000,00 | 0,16 | 0,00 | 0,00 | 500.000,00 | 0,13 |
| | 11 | Öğrenci çalışma alanlarının düzenlenmesi | 200.000,00 | 0,06 | 0,00 | 0,00 | 200.000,00 | 0,05 |
| Performans Hedefleri Maliyetleri Toplamı | | | 277.066.100,00 | 87,29 | 76.450.000,00 | 100,00 | 353.516.100,00 | 89,75 |
| Genel Yönetim Giderleri | | | 40.356.900,00 | 12,71 | | | 40.356.900,00 | 10,25 |
| Diğer İdarelere Transfer Edilecek Kaynaklar Toplamı | | | | | | | 0,00 | 0,00 |
| GENEL TOPLAM | | | 317.423.000,00 | 100,00 | 76.450.000,00 | 100,00 | 393.873.000,00 | 100,00 |

**İDARE PERFORMANS TABLOSU**

| | |
|-----------|---------------------------------------|
| İdare Adı | 38.03 - ORTA DOĞU TEKNİK ÜNİVERSİTESİ |
|-----------|---------------------------------------|

| PERFORMANS HEDEFİ | FAALİYET | Açıklama | 2013 | | | | | |
|--|----------|--|-----------------------|---------------|----------------------|---------------|-----------------------|---------------|
| | | | Bütçe İçi | | Bütçe Dışı | | Toplam | |
| | | | (TL) | PAY(%) | (TL) | PAY(%) | (TL) | PAY(%) |
| 9 | | Öğretim teknolojilerinin sürekli yenilenmesi ve yaygın kullanımı | 2.203.000,00 | 0,69 | 0,00 | 0,00 | 2.203.000,00 | 0,56 |
| | 12 | Teknoloji destekli eğitimin etkin ve yaygın yürütülmesi | 2.203.000,00 | 0,69 | 0,00 | 0,00 | 2.203.000,00 | 0,56 |
| Performans Hedefleri Maliyetleri Toplamı | | | 277.066.100,00 | 87,29 | 76.450.000,00 | 100,00 | 353.516.100,00 | 89,75 |
| Genel Yönetim Giderleri | | | 40.356.900,00 | 12,71 | | | 40.356.900,00 | 10,25 |
| Diğer İdarelere Transfer Edilecek Kaynaklar Toplamı | | | | | | | 0,00 | 0,00 |
| GENEL TOPLAM | | | 317.423.000,00 | 100,00 | 76.450.000,00 | 100,00 | 393.873.000,00 | 100,00 |

**İDARE PERFORMANS TABLOSU**

| | |
|-----------|---------------------------------------|
| İdare Adı | 38.03 - ORTA DOĞU TEKNİK ÜNİVERSİTESİ |
|-----------|---------------------------------------|

| PERFORMANS HEDEFİ | FAALİYET | Açıklama | 2013 | | | | | |
|--|----------|---|-----------------------|---------------|----------------------|---------------|-----------------------|---------------|
| | | | Bütçe İçi | | Bütçe Dışı | | Toplam | |
| | | | (TL) | PAY(%) | (TL) | PAY(%) | (TL) | PAY(%) |
| 10 | | Öncelikli alanlarda araştırma projelerinin geliştirilmesi | 100.000,00 | 0,03 | 0,00 | 0,00 | 100.000,00 | 0,03 |
| | 13 | Büyük ölçekli disiplinlerarası projelerin yürütülmesi | 100.000,00 | 0,03 | 0,00 | 0,00 | 100.000,00 | 0,03 |
| Performans Hedefleri Maliyetleri Toplamı | | | 277.066.100,00 | 87,29 | 76.450.000,00 | 100,00 | 353.516.100,00 | 89,75 |
| Genel Yönetim Giderleri | | | 40.356.900,00 | 12,71 | | | 40.356.900,00 | 10,25 |
| Diğer İdarelere Transfer Edilecek Kaynaklar Toplamı | | | | | | | 0,00 | 0,00 |
| GENEL TOPLAM | | | 317.423.000,00 | 100,00 | 76.450.000,00 | 100,00 | 393.873.000,00 | 100,00 |

**İDARE PERFORMANS TABLOSU**

| | |
|------------------|---------------------------------------|
| İdare Adı | 38.03 - ORTA DOĞU TEKNİK ÜNİVERSİTESİ |
|------------------|---------------------------------------|

| PERFORMANS HEDEFİ | FAALİYET | Açıklama | 2013 | | | | | |
|--|----------|---|-----------------------|---------------|----------------------|---------------|-----------------------|---------------|
| | | | Bütçe İçi | | Bütçe Dışı | | Toplam | |
| | | | (TL) | PAY(%) | (TL) | PAY(%) | (TL) | PAY(%) |
| 11 | | Araştırma ve uygulama merkezlerinin faaliyetlerinin daha etkin düzeye getirilmesi | 300.000,00 | 0,09 | 0,00 | 0,00 | 300.000,00 | 0,08 |
| | 14 | Araştırma Merkezlerinin etkinliğini artırmak amacıyla Merkezler için İşbirliği Geliştirme Programının (MİGEP) yürütülmesi | 300.000,00 | 0,09 | 0,00 | 0,00 | 300.000,00 | 0,08 |
| Performans Hedefleri Maliyetleri Toplamı | | | 277.066.100,00 | 87,29 | 76.450.000,00 | 100,00 | 353.516.100,00 | 89,75 |
| Genel Yönetim Giderleri | | | 40.356.900,00 | 12,71 | | | 40.356.900,00 | 10,25 |
| Diğer İdarelere Transfer Edilecek Kaynaklar Toplamı | | | | | | | 0,00 | 0,00 |
| GENEL TOPLAM | | | 317.423.000,00 | 100,00 | 76.450.000,00 | 100,00 | 393.873.000,00 | 100,00 |

**İDARE PERFORMANS TABLOSU**

| | |
|-----------|---------------------------------------|
| İdare Adı | 38.03 - ORTA DOĞU TEKNİK ÜNİVERSİTESİ |
|-----------|---------------------------------------|

| PERFORMANS HEDEFİ | FAALİYET | Açıklama | 2013 | | | | | |
|--|----------|--|-----------------------|---------------|----------------------|---------------|-----------------------|---------------|
| | | | Bütçe İçi | | Bütçe Dışı | | Toplam | |
| | | | (TL) | PAY(%) | (TL) | PAY(%) | (TL) | PAY(%) |
| 12 | | Ekonomik ve toplumsal faydası yüksek araştırma çıktılarının artırılması | 4.022.400,00 | 1,27 | 0,00 | 0,00 | 4.022.400,00 | 1,02 |
| | 15 | Rektörlüğe bağlı araştırma ve uygulama merkezlerinin faaliyetleri | 4.022.400,00 | 1,27 | 0,00 | 0,00 | 4.022.400,00 | 1,02 |
| Performans Hedefleri Maliyetleri Toplamı | | | 277.066.100,00 | 87,29 | 76.450.000,00 | 100,00 | 353.516.100,00 | 89,75 |
| Genel Yönetim Giderleri | | | 40.356.900,00 | 12,71 | | | 40.356.900,00 | 10,25 |
| Diğer İdarelere Transfer Edilecek Kaynaklar Toplamı | | | | | | | 0,00 | 0,00 |
| GENEL TOPLAM | | | 317.423.000,00 | 100,00 | 76.450.000,00 | 100,00 | 393.873.000,00 | 100,00 |

**İDARE PERFORMANS TABLOSU**

| | |
|------------------|---------------------------------------|
| İdare Adı | 38.03 - ORTA DOĞU TEKNİK ÜNİVERSİTESİ |
|------------------|---------------------------------------|

| PERFORMANS HEDEFİ | FAALİYET | Açıklama | 2013 | | | | | |
|--|----------|---|-----------------------|---------------|----------------------|---------------|-----------------------|---------------|
| | | | Bütçe İçi | | Bütçe Dışı | | Toplam | |
| | | | (TL) | PAY(%) | (TL) | PAY(%) | (TL) | PAY(%) |
| 13 | | Bilimsel ve toplumsal faydası yüksek araştırma çıktılarının artırılması | 0,00 | 0,00 | 750.000,00 | 0,98 | 750.000,00 | 0,19 |
| | 16 | Araştırma - Geliştirme Destek Programı | 0,00 | 0,00 | 750.000,00 | 0,98 | 750.000,00 | 0,19 |
| Performans Hedefleri Maliyetleri Toplamı | | | 277.066.100,00 | 87,29 | 76.450.000,00 | 100,00 | 353.516.100,00 | 89,75 |
| Genel Yönetim Giderleri | | | 40.356.900,00 | 12,71 | | | 40.356.900,00 | 10,25 |
| Diğer İdarelere Transfer Edilecek Kaynaklar Toplamı | | | | | | | 0,00 | 0,00 |
| GENEL TOPLAM | | | 317.423.000,00 | 100,00 | 76.450.000,00 | 100,00 | 393.873.000,00 | 100,00 |

**İDARE PERFORMANS TABLOSU**

| | |
|-----------|---------------------------------------|
| İdare Adı | 38.03 - ORTA DOĞU TEKNİK ÜNİVERSİTESİ |
|-----------|---------------------------------------|

| PERFORMANS HEDEFİ | FAALİYET | Açıklama | 2013 | | | | | |
|--|----------|---|-----------------------|---------------|----------------------|---------------|-----------------------|---------------|
| | | | Bütçe İçi | | Bütçe Dışı | | Toplam | |
| | | | (TL) | PAY(%) | (TL) | PAY(%) | (TL) | PAY(%) |
| 14 | | Araştırma amaçlı fiziksel kaynakların geliştirilmesi ve etkin kullanımının sağlanması | 5.450.600,00 | 1,72 | 0,00 | 0,00 | 5.450.600,00 | 1,38 |
| | 17 | Araştırma Merkezleri için yeni mekanların yaratılması (Ek hizmet binaları, Araştırma Parkı vb.) | 5.000.000,00 | 1,58 | 0,00 | 0,00 | 5.000.000,00 | 1,27 |
| | 18 | Merkezi Laboratuvar faaliyetleri | 450.600,00 | 0,14 | 0,00 | 0,00 | 450.600,00 | 0,11 |
| Performans Hedefleri Maliyetleri Toplamı | | | 277.066.100,00 | 87,29 | 76.450.000,00 | 100,00 | 353.516.100,00 | 89,75 |
| Genel Yönetim Giderleri | | | 40.356.900,00 | 12,71 | | | 40.356.900,00 | 10,25 |
| Diğer İdarelere Transfer Edilecek Kaynaklar Toplamı | | | | | | | 0,00 | 0,00 |
| GENEL TOPLAM | | | 317.423.000,00 | 100,00 | 76.450.000,00 | 100,00 | 393.873.000,00 | 100,00 |

**İDARE PERFORMANS TABLOSU**

| | |
|------------------|---------------------------------------|
| İdare Adı | 38.03 - ORTA DOĞU TEKNİK ÜNİVERSİTESİ |
|------------------|---------------------------------------|

| PERFORMANS HEDEFİ | FAALİYET | Açıklama | 2013 | | | | | |
|--|----------|--|-----------------------|---------------|----------------------|---------------|-----------------------|---------------|
| | | | Bütçe İçi | | Bütçe Dışı | | Toplam | |
| | | | (TL) | PAY(%) | (TL) | PAY(%) | (TL) | PAY(%) |
| 15 | | Araştırma amaçlı finansal kaynakların geliştirilmesi | 10.941.200,00 | 3,45 | 72.300.000,00 | 94,57 | 83.241.200,00 | 21,13 |
| | 19 | Araştırmacılara uluslararası proje geliştirme ve yürütme desteği verilmesi | 0,00 | 0,00 | 300.000,00 | 0,39 | 300.000,00 | 0,08 |
| | 20 | BAP -1 Programının yürütülmesi | 4.141.200,00 | 1,30 | 0,00 | 0,00 | 4.141.200,00 | 1,05 |
| | 21 | Döner Sermaye projelerinin yürütülmesi | 0,00 | 0,00 | 22.000.000,00 | 28,78 | 22.000.000,00 | 5,59 |
| | 22 | Ulusal Ar-Ge projelerinin yürütülmesi (Döner Sermaye projeleri hariç) | 6.800.000,00 | 2,14 | 40.000.000,00 | 52,32 | 46.800.000,00 | 11,88 |
| | 23 | Uluslararası Ar-Ge projelerin yürütülmesi | 0,00 | 0,00 | 10.000.000,00 | 13,08 | 10.000.000,00 | 2,54 |
| Performans Hedefleri Maliyetleri Toplamı | | | 277.066.100,00 | 87,29 | 76.450.000,00 | 100,00 | 353.516.100,00 | 89,75 |
| Genel Yönetim Giderleri | | | 40.356.900,00 | 12,71 | | | 40.356.900,00 | 10,25 |
| Diğer İdarelere Transfer Edilecek Kaynaklar Toplamı | | | | | | | 0,00 | 0,00 |
| GENEL TOPLAM | | | 317.423.000,00 | 100,00 | 76.450.000,00 | 100,00 | 393.873.000,00 | 100,00 |

**İDARE PERFORMANS TABLOSU**

| | |
|------------------|---------------------------------------|
| İdare Adı | 38.03 - ORTA DOĞU TEKNİK ÜNİVERSİTESİ |
|------------------|---------------------------------------|

| PERFORMANS HEDEFİ | FAALİYET | Açıklama | 2013 | | | | | |
|--|----------|---|-----------------------|---------------|----------------------|---------------|-----------------------|---------------|
| | | | Bütçe İçi | | Bütçe Dışı | | Toplam | |
| | | | (TL) | PAY(%) | (TL) | PAY(%) | (TL) | PAY(%) |
| 16 | | İnsan kaynaklarının geliştirilmesi | 4.000.000,00 | 1,26 | 3.000.000,00 | 3,92 | 7.000.000,00 | 1,78 |
| | 24 | Sanayi için Araştırmacı Yetiştirme Programının (SAYP) yürütülmesi | 0,00 | 0,00 | 1.000.000,00 | 1,31 | 1.000.000,00 | 0,25 |
| | 25 | Öğretim Üyesi Yetiştirme Programlarının (ÖYP) yürütülmesi | 4.000.000,00 | 1,26 | 2.000.000,00 | 2,62 | 6.000.000,00 | 1,52 |
| Performans Hedefleri Maliyetleri Toplamı | | | 277.066.100,00 | 87,29 | 76.450.000,00 | 100,00 | 353.516.100,00 | 89,75 |
| Genel Yönetim Giderleri | | | 40.356.900,00 | 12,71 | | | 40.356.900,00 | 10,25 |
| Diğer İdarelere Transfer Edilecek Kaynaklar Toplamı | | | | | | | 0,00 | 0,00 |
| GENEL TOPLAM | | | 317.423.000,00 | 100,00 | 76.450.000,00 | 100,00 | 393.873.000,00 | 100,00 |

**İDARE PERFORMANS TABLOSU**

| | |
|------------------|---------------------------------------|
| İdare Adı | 38.03 - ORTA DOĞU TEKNİK ÜNİVERSİTESİ |
|------------------|---------------------------------------|

| PERFORMANS HEDEFİ | FAALİYET | Açıklama | 2013 | | | | | |
|--|----------|--|-----------------------|---------------|----------------------|---------------|-----------------------|---------------|
| | | | Bütçe İçi | | Bütçe Dışı | | Toplam | |
| | | | (TL) | PAY(%) | (TL) | PAY(%) | (TL) | PAY(%) |
| 17 | | Derslerin diğer yükseköğretim kurumları ile paylaşılması için açık ders materyali geliştirilmesi | 50.000,00 | 0,02 | 0,00 | 0,00 | 50.000,00 | 0,01 |
| | 26 | ODTÜ Açık Ders Malzemesi (Open Courseware - http://ocw.metu.edu.tr/) uygulamasının genişletilmesi ve yaygınlaştırılması | 50.000,00 | 0,02 | 0,00 | 0,00 | 50.000,00 | 0,01 |
| Performans Hedefleri Maliyetleri Toplamı | | | 277.066.100,00 | 87,29 | 76.450.000,00 | 100,00 | 353.516.100,00 | 89,75 |
| Genel Yönetim Giderleri | | | 40.356.900,00 | 12,71 | | | 40.356.900,00 | 10,25 |
| Diğer İdarelere Transfer Edilecek Kaynaklar Toplamı | | | | | | | 0,00 | 0,00 |
| GENEL TOPLAM | | | 317.423.000,00 | 100,00 | 76.450.000,00 | 100,00 | 393.873.000,00 | 100,00 |

**İDARE PERFORMANS TABLOSU**

| | |
|------------------|---------------------------------------|
| İdare Adı | 38.03 - ORTA DOĞU TEKNİK ÜNİVERSİTESİ |
|------------------|---------------------------------------|

| PERFORMANS HEDEFİ | FAALİYET | Açıklama | 2013 | | | | | |
|--|----------|---|-----------------------|---------------|----------------------|---------------|-----------------------|---------------|
| | | | Bütçe İçi | | Bütçe Dışı | | Toplam | |
| | | | (TL) | PAY(%) | (TL) | PAY(%) | (TL) | PAY(%) |
| 18 | | Eğitim program ve faaliyetlerinin toplumsal hizmet boyutunu geliştirecek şekilde düzenlenmesi | 100.000,00 | 0,03 | 0,00 | 0,00 | 100.000,00 | 0,03 |
| | 27 | ODTÜ Toplum Üniversitesi yapısının oluşturulması | 100.000,00 | 0,03 | 0,00 | 0,00 | 100.000,00 | 0,03 |
| Performans Hedefleri Maliyetleri Toplamı | | | 277.066.100,00 | 87,29 | 76.450.000,00 | 100,00 | 353.516.100,00 | 89,75 |
| Genel Yönetim Giderleri | | | 40.356.900,00 | 12,71 | | | 40.356.900,00 | 10,25 |
| Diğer İdarelere Transfer Edilecek Kaynaklar Toplamı | | | | | | | 0,00 | 0,00 |
| GENEL TOPLAM | | | 317.423.000,00 | 100,00 | 76.450.000,00 | 100,00 | 393.873.000,00 | 100,00 |

**İDARE PERFORMANS TABLOSU**

| | |
|-----------|---------------------------------------|
| İdare Adı | 38.03 - ORTA DOĞU TEKNİK ÜNİVERSİTESİ |
|-----------|---------------------------------------|

| PERFORMANS HEDEFİ | FAALİYET | Açıklama | 2013 | | | | | |
|--|----------|--|-----------------------|---------------|----------------------|---------------|-----------------------|---------------|
| | | | Bütçe İçi | | Bütçe Dışı | | Toplam | |
| | | | (TL) | PAY(%) | (TL) | PAY(%) | (TL) | PAY(%) |
| 19 | | Toplumsal hizmet kapsamındaki araştırma ve uygulama faaliyetlerinin geliştirilmesi | 150.000,00 | 0,05 | 0,00 | 0,00 | 150.000,00 | 0,04 |
| | 28 | Toplumsal Hizmet/Sorumluluk Fonu (THF)'nin oluşturulması | 150.000,00 | 0,05 | 0,00 | 0,00 | 150.000,00 | 0,04 |
| Performans Hedefleri Maliyetleri Toplamı | | | 277.066.100,00 | 87,29 | 76.450.000,00 | 100,00 | 353.516.100,00 | 89,75 |
| Genel Yönetim Giderleri | | | 40.356.900,00 | 12,71 | | | 40.356.900,00 | 10,25 |
| Diğer İdarelere Transfer Edilecek Kaynaklar Toplamı | | | | | | | 0,00 | 0,00 |
| GENEL TOPLAM | | | 317.423.000,00 | 100,00 | 76.450.000,00 | 100,00 | 393.873.000,00 | 100,00 |

**İDARE PERFORMANS TABLOSU**

| | |
|------------------|---------------------------------------|
| İdare Adı | 38.03 - ORTA DOĞU TEKNİK ÜNİVERSİTESİ |
|------------------|---------------------------------------|

| PERFORMANS HEDEFİ | FAALİYET | Açıklama | 2013 | | | | | |
|--|----------|--|-----------------------|---------------|----------------------|---------------|-----------------------|---------------|
| | | | Bütçe İçi | | Bütçe Dışı | | Toplam | |
| | | | (TL) | PAY(%) | (TL) | PAY(%) | (TL) | PAY(%) |
| 20 | | Topluma Erişim Faaliyetlerinin artırılması | 50.000,00 | 0,02 | 0,00 | 0,00 | 50.000,00 | 0,01 |
| | 29 | Toplum ve Bilim Merkezinin faaliyetleri | 50.000,00 | 0,02 | 0,00 | 0,00 | 50.000,00 | 0,01 |
| Performans Hedefleri Maliyetleri Toplamı | | | 277.066.100,00 | 87,29 | 76.450.000,00 | 100,00 | 353.516.100,00 | 89,75 |
| Genel Yönetim Giderleri | | | 40.356.900,00 | 12,71 | | | 40.356.900,00 | 10,25 |
| Diğer İdarelere Transfer Edilecek Kaynaklar Toplamı | | | | | | | 0,00 | 0,00 |
| GENEL TOPLAM | | | 317.423.000,00 | 100,00 | 76.450.000,00 | 100,00 | 393.873.000,00 | 100,00 |

**İDARE PERFORMANS TABLOSU**

| | |
|-----------|---------------------------------------|
| İdare Adı | 38.03 - ORTA DOĞU TEKNİK ÜNİVERSİTESİ |
|-----------|---------------------------------------|

| PERFORMANS HEDEFİ | FAALİYET | Açıklama | 2013 | | | | | |
|--|----------|---|-----------------------|---------------|----------------------|---------------|-----------------------|---------------|
| | | | Bütçe İçi | | Bütçe Dışı | | Toplam | |
| | | | (TL) | PAY(%) | (TL) | PAY(%) | (TL) | PAY(%) |
| 21 | | Yerleşke fiziksel alt yapı ve üst yapı yeterliliğinin geliştirilmesi | 5.050.000,00 | 1,59 | 0,00 | 0,00 | 5.050.000,00 | 1,28 |
| | 30 | Sürdürülebilir ODTÜ Projesine etkinlik kazandırılması | 400.000,00 | 0,13 | 0,00 | 0,00 | 400.000,00 | 0,10 |
| | 31 | Sosyal Bilimler (Beşeri) Ek Bina Yapımı | 1.500.000,00 | 0,47 | 0,00 | 0,00 | 1.500.000,00 | 0,38 |
| | 32 | Bakım-Onarım faaliyetleri (Çatılar dışında) | 1.500.000,00 | 0,47 | 0,00 | 0,00 | 1.500.000,00 | 0,38 |
| | 33 | Çatı Yenilemeleri | 1.600.000,00 | 0,50 | 0,00 | 0,00 | 1.600.000,00 | 0,41 |
| | 34 | Engelsiz ODTÜ Ofisinin faaliyetlerinin yürütülmesi | 50.000,00 | 0,02 | 0,00 | 0,00 | 50.000,00 | 0,01 |
| Performans Hedefleri Maliyetleri Toplamı | | | 277.066.100,00 | 87,29 | 76.450.000,00 | 100,00 | 353.516.100,00 | 89,75 |
| Genel Yönetim Giderleri | | | 40.356.900,00 | 12,71 | | | 40.356.900,00 | 10,25 |
| Diğer İdarelere Transfer Edilecek Kaynaklar Toplamı | | | | | | | 0,00 | 0,00 |
| GENEL TOPLAM | | | 317.423.000,00 | 100,00 | 76.450.000,00 | 100,00 | 393.873.000,00 | 100,00 |

**İDARE PERFORMANS TABLOSU**

| | |
|------------------|---------------------------------------|
| İdare Adı | 38.03 - ORTA DOĞU TEKNİK ÜNİVERSİTESİ |
|------------------|---------------------------------------|

| PERFORMANS HEDEFİ | FAALİYET | Açıklama | 2013 | | | | | |
|--|----------|---|-----------------------|---------------|----------------------|---------------|-----------------------|---------------|
| | | | Bütçe İçi | | Bütçe Dışı | | Toplam | |
| | | | (TL) | PAY(%) | (TL) | PAY(%) | (TL) | PAY(%) |
| 22 | | Bilgi teknolojilerinin (BT) kaldıraç etkisinden yararlanarak, üniversitenin kurumsal yönetim kalitesinin her alanda artırılması | 1.300.000,00 | 0,41 | 0,00 | 0,00 | 1.300.000,00 | 0,33 |
| | 35 | Bütünleşik Bilgi Sistemi (BBS) projesinin aşamalandırılarak sürdürülmesi | 1.300.000,00 | 0,41 | 0,00 | 0,00 | 1.300.000,00 | 0,33 |
| Performans Hedefleri Maliyetleri Toplamı | | | 277.066.100,00 | 87,29 | 76.450.000,00 | 100,00 | 353.516.100,00 | 89,75 |
| Genel Yönetim Giderleri | | | 40.356.900,00 | 12,71 | | | 40.356.900,00 | 10,25 |
| Diğer İdarelere Transfer Edilecek Kaynaklar Toplamı | | | | | | | 0,00 | 0,00 |
| GENEL TOPLAM | | | 317.423.000,00 | 100,00 | 76.450.000,00 | 100,00 | 393.873.000,00 | 100,00 |

**İDARE PERFORMANS TABLOSU**

| | |
|-----------|---------------------------------------|
| İdare Adı | 38.03 - ORTA DOĞU TEKNİK ÜNİVERSİTESİ |
|-----------|---------------------------------------|

| PERFORMANS HEDEFİ | FAALİYET | Açıklama | 2013 | | | | | |
|--|----------|--|-----------------------|---------------|----------------------|---------------|-----------------------|---------------|
| | | | Bütçe İçi | | Bütçe Dışı | | Toplam | |
| | | | (TL) | PAY(%) | (TL) | PAY(%) | (TL) | PAY(%) |
| 23 | | Kurumsal iletişim ve tanıtım ile ilgili hizmetlerin geliştirilmesi | 89.000,00 | 0,03 | 0,00 | 0,00 | 89.000,00 | 0,02 |
| | 36 | Kurumsal İletişim Ofisi faaliyetleri | 89.000,00 | 0,03 | 0,00 | 0,00 | 89.000,00 | 0,02 |
| Performans Hedefleri Maliyetleri Toplamı | | | 277.066.100,00 | 87,29 | 76.450.000,00 | 100,00 | 353.516.100,00 | 89,75 |
| Genel Yönetim Giderleri | | | 40.356.900,00 | 12,71 | | | 40.356.900,00 | 10,25 |
| Diğer İdarelere Transfer Edilecek Kaynaklar Toplamı | | | | | | | 0,00 | 0,00 |
| GENEL TOPLAM | | | 317.423.000,00 | 100,00 | 76.450.000,00 | 100,00 | 393.873.000,00 | 100,00 |

**İDARE PERFORMANS TABLOSU**

| | |
|-----------|---------------------------------------|
| İdare Adı | 38.03 - ORTA DOĞU TEKNİK ÜNİVERSİTESİ |
|-----------|---------------------------------------|

| PERFORMANS HEDEFİ | FAALİYET | Açıklama | 2013 | | | | | |
|--|----------|---|-----------------------|---------------|----------------------|---------------|-----------------------|---------------|
| | | | Bütçe İçi | | Bütçe Dışı | | Toplam | |
| | | | (TL) | PAY(%) | (TL) | PAY(%) | (TL) | PAY(%) |
| 24 | | Kurumsal performans ölçüm ve değerlendirme süreçlerinin iyileştirilmesi | 112.800,00 | 0,04 | 0,00 | 0,00 | 112.800,00 | 0,03 |
| | 37 | Kurumsal Gelişim ve Planlama Ofisi faaliyetlerinin yürütülmesi | 112.800,00 | 0,04 | 0,00 | 0,00 | 112.800,00 | 0,03 |
| Performans Hedefleri Maliyetleri Toplamı | | | 277.066.100,00 | 87,29 | 76.450.000,00 | 100,00 | 353.516.100,00 | 89,75 |
| Genel Yönetim Giderleri | | | 40.356.900,00 | 12,71 | | | 40.356.900,00 | 10,25 |
| Diğer İdarelere Transfer Edilecek Kaynaklar Toplamı | | | | | | | 0,00 | 0,00 |
| GENEL TOPLAM | | | 317.423.000,00 | 100,00 | 76.450.000,00 | 100,00 | 393.873.000,00 | 100,00 |

**İDARE PERFORMANS TABLOSU**

| | |
|-----------|---------------------------------------|
| İdare Adı | 38.03 - ORTA DOĞU TEKNİK ÜNİVERSİTESİ |
|-----------|---------------------------------------|

| PERFORMANS HEDEFİ | FAALİYET | Açıklama | 2013 | | | | | |
|--|----------|--|-----------------------|---------------|----------------------|---------------|-----------------------|---------------|
| | | | Bütçe İçi | | Bütçe Dışı | | Toplam | |
| | | | (TL) | PAY(%) | (TL) | PAY(%) | (TL) | PAY(%) |
| 25 | | İhtiyaç duyulan alanlarda uzmanlaşmış birimler kurulması | 175.000,00 | 0,06 | 0,00 | 0,00 | 175.000,00 | 0,04 |
| | 38 | Kurumsal Tarih Ofisinin kurulması ve işlerlik kazanması | 100.000,00 | 0,03 | 0,00 | 0,00 | 100.000,00 | 0,03 |
| | 39 | Yükseköğretim Çalışmaları Ofisinin kurulması ve işlerlik kazanması | 75.000,00 | 0,02 | 0,00 | 0,00 | 75.000,00 | 0,02 |
| Performans Hedefleri Maliyetleri Toplamı | | | 277.066.100,00 | 87,29 | 76.450.000,00 | 100,00 | 353.516.100,00 | 89,75 |
| Genel Yönetim Giderleri | | | 40.356.900,00 | 12,71 | | | 40.356.900,00 | 10,25 |
| Diğer İdarelere Transfer Edilecek Kaynaklar Toplamı | | | | | | | 0,00 | 0,00 |
| GENEL TOPLAM | | | 317.423.000,00 | 100,00 | 76.450.000,00 | 100,00 | 393.873.000,00 | 100,00 |

**İDARE PERFORMANS TABLOSU**

| | |
|------------------|---------------------------------------|
| İdare Adı | 38.03 - ORTA DOĞU TEKNİK ÜNİVERSİTESİ |
|------------------|---------------------------------------|

| PERFORMANS HEDEFİ | FAALİYET | Açıklama | 2013 | | | | | |
|--|----------|---|-----------------------|---------------|----------------------|---------------|-----------------------|---------------|
| | | | Bütçe İçi | | Bütçe Dışı | | Toplam | |
| | | | (TL) | PAY(%) | (TL) | PAY(%) | (TL) | PAY(%) |
| 26 | | Kurumsal öğrenmenin ve yenilikçiliğin desteklenmesi | 100.000,00 | 0,03 | 0,00 | 0,00 | 100.000,00 | 0,03 |
| | 40 | İnovasyon/Yenilik Fonuna etkinlik kazandırılması | 100.000,00 | 0,03 | 0,00 | 0,00 | 100.000,00 | 0,03 |
| Performans Hedefleri Maliyetleri Toplamı | | | 277.066.100,00 | 87,29 | 76.450.000,00 | 100,00 | 353.516.100,00 | 89,75 |
| Genel Yönetim Giderleri | | | 40.356.900,00 | 12,71 | | | 40.356.900,00 | 10,25 |
| Diğer İdarelere Transfer Edilecek Kaynaklar Toplamı | | | | | | | 0,00 | 0,00 |
| GENEL TOPLAM | | | 317.423.000,00 | 100,00 | 76.450.000,00 | 100,00 | 393.873.000,00 | 100,00 |

**İDARE PERFORMANS TABLOSU**

| | |
|-----------|---------------------------------------|
| İdare Adı | 38.03 - ORTA DOĞU TEKNİK ÜNİVERSİTESİ |
|-----------|---------------------------------------|

| PERFORMANS HEDEFİ | FAALİYET | Açıklama | 2013 | | | | | |
|--|----------|--|-----------------------|---------------|----------------------|---------------|-----------------------|---------------|
| | | | Bütçe İçi | | Bütçe Dışı | | Toplam | |
| | | | (TL) | PAY(%) | (TL) | PAY(%) | (TL) | PAY(%) |
| 27 | | Öğrencilerin barınma, beslenme, spor ve ulaşım olanaklarının iyileştirilmesi | 19.240.000,00 | 6,06 | 0,00 | 0,00 | 19.240.000,00 | 4,88 |
| | 41 | Kafeterya hizmetlerinin yaygınlaştırılması | 6.740.000,00 | 2,12 | 0,00 | 0,00 | 6.740.000,00 | 1,71 |
| | 42 | Yurt yenileme faaliyeti | 2.000.000,00 | 0,63 | 0,00 | 0,00 | 2.000.000,00 | 0,51 |
| | 43 | Yeni lisans yurdu yapımı | 5.500.000,00 | 1,73 | 0,00 | 0,00 | 5.500.000,00 | 1,40 |
| | 44 | Yeni lisansüstü konukevi yapımı | 5.000.000,00 | 1,58 | 0,00 | 0,00 | 5.000.000,00 | 1,27 |
| Performans Hedefleri Maliyetleri Toplamı | | | 277.066.100,00 | 87,29 | 76.450.000,00 | 100,00 | 353.516.100,00 | 89,75 |
| Genel Yönetim Giderleri | | | 40.356.900,00 | 12,71 | | | 40.356.900,00 | 10,25 |
| Diğer İdarelere Transfer Edilecek Kaynaklar Toplamı | | | | | | | 0,00 | 0,00 |
| GENEL TOPLAM | | | 317.423.000,00 | 100,00 | 76.450.000,00 | 100,00 | 393.873.000,00 | 100,00 |

**İDARE PERFORMANS TABLOSU**

| | |
|------------------|---------------------------------------|
| İdare Adı | 38.03 - ORTA DOĞU TEKNİK ÜNİVERSİTESİ |
|------------------|---------------------------------------|

| PERFORMANS HEDEFİ | FAALİYET | Açıklama | 2013 | | | | | |
|--|----------|--|-----------------------|---------------|----------------------|---------------|-----------------------|---------------|
| | | | Bütçe İçi | | Bütçe Dışı | | Toplam | |
| | | | (TL) | PAY(%) | (TL) | PAY(%) | (TL) | PAY(%) |
| 28 | | Araştırmacı motivasyonunun ve bilgilendirilmesinin artırılması | 1.200.000,00 | 0,38 | 0,00 | 0,00 | 1.200.000,00 | 0,30 |
| | 45 | Akademik Gelişim Programının (AGEP) yürütülmesi | 1.200.000,00 | 0,38 | 0,00 | 0,00 | 1.200.000,00 | 0,30 |
| Performans Hedefleri Maliyetleri Toplamı | | | 277.066.100,00 | 87,29 | 76.450.000,00 | 100,00 | 353.516.100,00 | 89,75 |
| Genel Yönetim Giderleri | | | 40.356.900,00 | 12,71 | | | 40.356.900,00 | 10,25 |
| Diğer İdarelere Transfer Edilecek Kaynaklar Toplamı | | | | | | | 0,00 | 0,00 |
| GENEL TOPLAM | | | 317.423.000,00 | 100,00 | 76.450.000,00 | 100,00 | 393.873.000,00 | 100,00 |

**İDARE PERFORMANS TABLOSU**

| | |
|-----------|---------------------------------------|
| İdare Adı | 38.03 - ORTA DOĞU TEKNİK ÜNİVERSİTESİ |
|-----------|---------------------------------------|

| PERFORMANS HEDEFİ | FAALİYET | Açıklama | 2013 | | | | | |
|--|----------|--|-----------------------|---------------|----------------------|---------------|-----------------------|---------------|
| | | | Bütçe İçi | | Bütçe Dışı | | Toplam | |
| | | | (TL) | PAY(%) | (TL) | PAY(%) | (TL) | PAY(%) |
| 29 | | İdari personelin hizmet içi eğitim programlarının yıllık olarak planlanması ve sürekliliğinin sağlanması | 1.929.000,00 | 0,61 | 0,00 | 0,00 | 1.929.000,00 | 0,49 |
| | 46 | Personel Dairesi Başkanlığı'nın faaliyetlerinin sürdürülmesi | 1.929.000,00 | 0,61 | 0,00 | 0,00 | 1.929.000,00 | 0,49 |
| Performans Hedefleri Maliyetleri Toplamı | | | 277.066.100,00 | 87,29 | 76.450.000,00 | 100,00 | 353.516.100,00 | 89,75 |
| Genel Yönetim Giderleri | | | 40.356.900,00 | 12,71 | | | 40.356.900,00 | 10,25 |
| Diğer İdarelere Transfer Edilecek Kaynaklar Toplamı | | | | | | | 0,00 | 0,00 |
| GENEL TOPLAM | | | 317.423.000,00 | 100,00 | 76.450.000,00 | 100,00 | 393.873.000,00 | 100,00 |

D. İdarenin Toplam Kaynak İhtiyacı
TOPLAM KAYNAK İHTİYACI TABLOSU

| İdare Adı | | 38.03 - ORTA DOĞU TEKNİK ÜNİVERSİTESİ | | | | |
|-------------------------------|--|---------------------------------------|----------------------|---------------------------------|---|----------------------|
| BÜTÇE KAYNAK İHTİYACI | Ekonomik Kodlar (I.Düzyey) | | FALİYET TOPLAMI | GENEL YÖNETİM GİDERLERİ TOPLAMI | DİĞER İDARELERE TRANSFER EDİLECEK KAYNAKLAR TOPLAMI | GENEL TOPLAM |
| | 01 | Personel Giderleri | 165.411.100,00 | 9.320.900,00 | 0,00 | 174.732.000,00 |
| | 02 | SGK Devlet Primi Giderleri | 28.765.600,00 | 1.544.400,00 | 0,00 | 30.310.000,00 |
| | 03 | Mal ve Hizmet Alım Giderleri | 39.689.400,00 | 23.156.600,00 | 0,00 | 62.846.000,00 |
| | 04 | Faiz Giderleri | 0,00 | 0,00 | 0,00 | 0,00 |
| | 05 | Cari Transferler | 1.000.000,00 | 6.335.000,00 | 0,00 | 7.335.000,00 |
| | 06 | Sermaye Giderleri | 42.200.000,00 | 0,00 | 0,00 | 42.200.000,00 |
| | 07 | Sermaye Transferleri | 0,00 | 0,00 | 0,00 | 0,00 |
| | 08 | Borç verme | 0,00 | 0,00 | 0,00 | 0,00 |
| | 09 | Yedek Ödenek | 0,00 | 0,00 | 0,00 | 0,00 |
| Bütçe Ödeneği Toplamı | | 277.066.100,00 | 40.356.900,00 | 0,00 | 317.423.000,00 | |
| BÜTÇE DIŞI KAYNAK | Döner Sermaye | | 23.400.000,00 | 0,00 | | 23.400.000,00 |
| | Diğer Yurt İçi Kaynaklar | | 43.050.000,00 | 0,00 | | 43.050.000,00 |
| | Yurt Dışı Kaynaklar | | 10.000.000,00 | 0,00 | | 10.000.000,00 |
| | Toplam Bütçe Dışı Kaynak İhtiyacı | | 76.450.000,00 | 0,00 | | 76.450.000,00 |
| Toplam Kaynak İhtiyacı | | 353.516.100,00 | 40.356.900,00 | 0,00 | 393.873.000,00 | |



III- EKLER

FAALİYETLERDEN SORUMLU HARCAMA BİRİMLERİNE İLİŞKİN TABLO

| İdare Adı | 38.03 - ORTA DOĞU TEKNİK ÜNİVERSİTESİ | |
|---|--|--|
| PERFORMANS HEDEFİ | FAALİYETLER | SORUMLU BİRİMLER |
| Eğitim öğretim sürecindeki İngilizce yeterlik düzeyinin artırılması | 2011-2012 Eğitim-Öğretim yılında başlatılan İngilizce Hazırlık Sınıfı (Temel İngilizce Bölümü) Ek Programı | ÜST YÖNETİM, AKADEMİK VE İDARİ BİRİMLER |
| Öğrencilerin bireysel ve akademik gelişimlerine yönelik desteklerin artırılması | Öğrenme ve Öğrenci Gelişim Birimi (ÖGEB) faaliyetleri | SAĞLIK, KÜLTÜR VE SPOR DAİRE BAŞKANLIĞI |
| Eğitimde kalite güvencesinin kurumsallaştırılması | Program ve Kurumsal Değerlendirme Destek Ofisi kurulması | ÖZEL KALEM (REKTÖRLÜK) |
| Lisans eğitim faaliyetlerinin, etkin süreçlerle sürdürülmesi | Lisans eğitim faaliyetleri | FEN-EDEBİYAT FAKÜLTESİ MİMARLIK FAKÜLTESİ MÜHENDİSLİK FAKÜLTESİ TEKNİK BİLİMLER MESLEK YÜKSEKOKULU EĞİTİM FAKÜLTESİ İKTİSADİ VE İDARİ BİLİMLER FAKÜLTESİ YABANCI DİLLER YÜKSEKOKULU DİĞER BÖLÜMLER İDARİ VE MALİ İŞLER DAİRE BAŞKANLIĞI YAPI İŞLERİ VE TEKNİK DAİRE BAŞKANLIĞI KÜTÜPHANE VE DOKÜMANTASYON DAİRE BAŞKANLIĞI |
| Lisansüstü eğitim faaliyetlerinin, etkin süreçlerle sürdürülmesi | Lisansüstü eğitim faaliyetleri | FEN BİLİMLERİ ENSTİTÜSÜ DENİZ BİLİMLERİ ENSTİTÜSÜ UYGULAMALI MATEMATİK ENSTİTÜSÜ SOSYAL BİLİMLER ENSTİTÜSÜ İLETİŞİM BİLİMLERİ ENSTİTÜSÜ SAĞLIK, KÜLTÜR VE SPOR DAİRE BAŞKANLIĞI ÖĞRENCİ İŞLERİ DAİRE BAŞKANLIĞI STRATEJİ GELİŞTİRME DAİRE BAŞKANLIĞI HUKUK MÜŞAVİRLİĞİ |



| PERFORMANS HEDEFİ | FAALİYETLER | SORUMLU BİRİMLER |
|--|---|--|
| Uluslararası yükseköğretim kurumlarıyla yürütülen ortak programların geliştirilmesi ve etkinleştirilmesi | | |
| | Uluslararası yükseköğretim kurumlarıyla ortak lisans programları yürütülmesi | |
| | | ÖZEL KALEM (REKTÖRLÜK) |
| | Uluslararası yükseköğretim kurumlarıyla ortak lisansüstü programları yürütülmesi | |
| | | ÖZEL KALEM (REKTÖRLÜK) |
| Uluslararası öğrenci sayısının artırılması | | |
| | Yabancı Öğrenci Koordinatörlüğü faaliyetlerinin geliştirilmesi | |
| | | ÖZEL KALEM (REKTÖRLÜK) |
| Mevcut eğitim ortamlarının iyileştirilmesi ve yeni eğitim mekanlarının oluşturulması | | |
| | Derslik kapasitelerinin iyileştirilmesi | |
| | | YAPI İŞLERİ VE TEKNİK DAİRE BAŞKANLIĞI |
| | Lisans Eğitim Laboratuvarlarını Yenileme Programının yürütülmesi | |
| | | YAPI İŞLERİ VE TEKNİK DAİRE BAŞKANLIĞI |
| | Öğrenci çalışma alanlarının düzenlenmesi | |
| | | YAPI İŞLERİ VE TEKNİK DAİRE BAŞKANLIĞI |
| Öğretim teknolojilerinin sürekli yenilenmesi ve yaygın kullanımı | | |
| | Teknoloji destekli eğitimin etkin ve yaygın yürütülmesi | |
| | | BİLGİ İŞLEM DAİRE BAŞKANLIĞI |
| Öncelikli alanlarda araştırma projelerinin geliştirilmesi | | |
| | Büyük ölçekli disiplinlerarası projelerin yürütülmesi | |
| | | ÖZEL KALEM (REKTÖRLÜK) |
| Araştırma ve uygulama merkezlerinin faaliyetlerinin daha etkin düzeye getirilmesi | | |
| | Araştırma Merkezlerinin etkinliğini artırmak amacıyla Merkezler için İşbirliği Geliştirme Programının (MİGEP) yürütülmesi | |
| | | ÖZEL KALEM (REKTÖRLÜK) |
| Ekonomik ve toplumsal faydası yüksek araştırma çıktılarının artırılması | | |
| | Rektörlüğe bağlı araştırma ve uygulama merkezlerinin faaliyetleri | |
| | | MİKROELEKTROMEKANİK SİSTEMLER ARAŞTIRMA UYGULAMA MERKEZİ |
| | | DİĞER MERKEZLER |
| Bilimsel ve toplumsal faydası yüksek araştırma çıktılarının artırılması | | |
| | Araştırma - Geliştirme Destek Programı | |
| | | ÜST YÖNETİM, AKADEMİK VE İDARİ BİRİMLER |
| Araştırma amaçlı fiziksel kaynakların geliştirilmesi ve etkin kullanımının sağlanması | | |
| | Araştırma Merkezleri için yeni mekanların yaratılması (Ek hizmet binaları, Araştırma Parkı vb.) | |
| | | YAPI İŞLERİ VE TEKNİK DAİRE BAŞKANLIĞI |
| | Merkezi Laboratuvar faaliyetleri | |
| | | TEKNOLOJİK ARAŞTIRMA MERKEZİ |

| PERFORMANS HEDEFİ | FAALİYETLER | SORUMLU BİRİMLER |
|--|--|---|
| Araştırma amaçlı finansal kaynakların geliştirilmesi | | |
| | Araştırmacılara uluslararası proje geliştirme ve yürütme desteği verilmesi | |
| | | ÜST YÖNETİM, AKADEMİK VE İDARİ BİRİMLER |
| | BAP -1 Programının yürütülmesi | |
| | | ÖZEL KALEM (REKTÖRLÜK) |
| | Döner Sermaye projelerinin yürütülmesi | |
| | | ÜST YÖNETİM, AKADEMİK VE İDARİ BİRİMLER |
| | Ulusal Ar-Ge projelerinin yürütülmesi (Döner Sermaye projeleri hariç) | |
| | | ÜST YÖNETİM, AKADEMİK VE İDARİ BİRİMLER |
| | | ÖZEL KALEM (REKTÖRLÜK) |
| | Uluslararası Ar-Ge projelerin yürütülmesi | |
| | | ÜST YÖNETİM, AKADEMİK VE İDARİ BİRİMLER |
| İnsan kaynaklarının geliştirilmesi | | |
| | Sanayi için Araştırmacı Yetiştirme Programının (SAYP) yürütülmesi | |
| | | ÜST YÖNETİM, AKADEMİK VE İDARİ BİRİMLER |
| | Öğretim Üyesi Yetiştirme Programlarının (ÖYP) yürütülmesi | |
| | | ÜST YÖNETİM, AKADEMİK VE İDARİ BİRİMLER |
| | | ÖZEL KALEM (REKTÖRLÜK) |
| Derslerin diğer yükseköğretim kurumları ile paylaşılması için açık ders materyali geliştirilmesi | | |
| | ODTÜ Açık Ders Malzemesi (Open Courseware - http://ocw.metu.edu.tr/) uygulamasının genişletilmesi ve yaygınlaştırılması | |
| | | ÖZEL KALEM (REKTÖRLÜK) |
| Eğitim program ve faaliyetlerinin toplumsal hizmet boyutunu geliştirecek şekilde düzenlenmesi | | |
| | ODTÜ Toplum Üniversitesi yapısının oluşturulması | |
| | | ÖZEL KALEM (REKTÖRLÜK) |
| Toplumsal hizmet kapsamındaki araştırma ve uygulama faaliyetlerinin geliştirilmesi | | |
| | Toplumsal Hizmet/Sorumluluk Fonu (THF)'nin oluşturulması | |
| | | ÖZEL KALEM (REKTÖRLÜK) |
| Topluma Erişim Faaliyetlerinin artırılması | | |
| | Toplum ve Bilim Merkezinin faaliyetleri | |
| | | SAĞLIK, KÜLTÜR VE SPOR DAİRE BAŞKANLIĞI |
| Yerleşke fiziksel alt yapı ve üst yapı yeterliliğinin geliştirilmesi | | |
| | Sürdürülebilir ODTÜ Projesine etkinlik kazandırılması | |
| | | ÖZEL KALEM (REKTÖRLÜK) |
| | Sosyal Bilimler (Beşeri) Ek Bina Yapımı | |
| | | YAPI İŞLERİ VE TEKNİK DAİRE BAŞKANLIĞI |
| | Bakım-Onarım faaliyetleri (Çatılar dışında) | |
| | | YAPI İŞLERİ VE TEKNİK DAİRE BAŞKANLIĞI |
| | Çatı Yenilemeleri | |
| | | YAPI İŞLERİ VE TEKNİK DAİRE BAŞKANLIĞI |
| | Engelsiz ODTÜ Ofisinin faaliyetlerinin yürütülmesi | |
| | | ÖZEL KALEM (REKTÖRLÜK) |



| PERFORMANS HEDEFİ | FAALİYETLER | SORUMLU BİRİMLER |
|---|--|---|
| Bilgi teknolojilerinin (BT) kaldıraç etkisinden yararlanarak, üniversitenin kurumsal yönetim kalitesinin her alanda artırılması | | |
| | Bütünleşik Bilgi Sistemi (BBS) projesinin aşamalandırılarak sürdürülmesi | |
| | | BİLGİ İŞLEM DAİRE BAŞKANLIĞI |
| Kurumsal iletişim ve tanıtım ile ilgili hizmetlerin geliştirilmesi | | |
| | Kurumsal İletişim Ofisi faaliyetleri | |
| | | ÖZEL KALEM (REKTÖRLÜK) |
| Kurumsal performans ölçüm ve değerlendirme süreçlerinin iyileştirilmesi | | |
| | Kurumsal Gelişim ve Planlama Ofisi faaliyetlerinin yürütülmesi | |
| | | ÖZEL KALEM (REKTÖRLÜK) |
| | | SAĞLIK, KÜLTÜR VE SPOR DAİRE BAŞKANLIĞI |
| İhtiyaç duyulan alanlarda uzmanlaşmış birimler kurulması | | |
| | Kurumsal Tarih Ofisinin kurulması ve işlerlik kazanması | |
| | | ÖZEL KALEM (REKTÖRLÜK) |
| | | SAĞLIK, KÜLTÜR VE SPOR DAİRE BAŞKANLIĞI |
| | Yükseköğretim Çalışmaları Ofisinin kurulması ve işlerlik kazanması | |
| | | ÖZEL KALEM (REKTÖRLÜK) |
| | | SAĞLIK, KÜLTÜR VE SPOR DAİRE BAŞKANLIĞI |
| Kurumsal öğrenmenin ve yenilikçiliğin desteklenmesi | | |
| | İnovasyon/Yenilik Fonuna etkinlik kazandırılması | |
| | | ÖZEL KALEM (REKTÖRLÜK) |
| | | SAĞLIK, KÜLTÜR VE SPOR DAİRE BAŞKANLIĞI |
| Öğrencilerin barınma, beslenme, spor ve ulaşım olanaklarının iyileştirilmesi | | |
| | Kafeterya hizmetlerinin yaygınlaştırılması | |
| | | SAĞLIK, KÜLTÜR VE SPOR DAİRE BAŞKANLIĞI |
| | Yurt yenileme faaliyeti | |
| | | YAPI İŞLERİ VE TEKNİK DAİRE BAŞKANLIĞI |
| | Yeni lisans yurdu yapımı | |
| | | YAPI İŞLERİ VE TEKNİK DAİRE BAŞKANLIĞI |
| | Yeni lisansüstü konukevi yapımı | |
| | | YAPI İŞLERİ VE TEKNİK DAİRE BAŞKANLIĞI |
| Araştırmacı motivasyonunun ve bilgilendirilmesinin artırılması | | |
| | Akademik Gelişim Programının (AGEP) yürütülmesi | |
| | | ÖZEL KALEM (REKTÖRLÜK) |
| İdari personelin hizmet içi eğitim programlarının yıllık olarak planlanması ve sürekliliğinin sağlanması | | |
| | Personel Dairesi Başkanlığı'nın faaliyetlerinin sürdürülmesi | |
| | | PERSONEL DAİRE BAŞKANLIĞI |