

DUMLUPINAR ÜNİVERSİTESİ

2013 PERFORMANS PROGRAMI



SUNUŞ

ÜST YÖNETİCİ SUNUŞU

5018 sayılı Kamu Mali Yönetimi Ve Kontrol Kanunu ile sağlanan, kamuda saydamlık ve hesap verilebilirlik ilkeleri ile hayatımıza giren çok yıllık bütçeleme ve raporlama anlayışı; bir yükseköğretim kurumu olan üniversitemizin yaptığı ve yapacağı icraatları siz değerli paydaşlarımıza duyurulması açısından büyük önem arz etmektedir.



2013 – 2017 Stratejik Planımız 'da yer alan amaç ve hedeflerimizi gerçekleştirmenin ilk basamağı olan performans programımız ile eğitim, bilim, spor, sosyal ve kültürel alanlarda en iyi hizmetin sağlanması ve kamu kaynaklarının verimli kullanılması için önemli tespitler yapılmıştır.

Hedeflerimiz arasında bulunan Tıp Fakültesi Morfoloji Binası, Yabancı Diller Yüksekokulu Binası ve Kongre Ve Kültür Merkezi inşaatlarımız ile yerleşke altyapısını güçlendirerek, teknolojik ve fiziki kaynaklarımızı genişletip, bilim, sanat, kültür ve spor alanlarında destekleyici politikalar ile öğrencilerimizin geleceğine birer yapı taşı daha eklenecektir.

Her geçen gün eğitim öğretim ve bilim faaliyetlerinde ulusal ve uluslararası alanda daha üst seviyelere çıkan üniversitemiz; amaç ve hedeflerimiz doğrultusunda çitayı bir basamak daha artırmaktadır. Nitekim Dumlupınar Üniversitesi 2013 Yılı Performans Programı'nda belirtilen hedefler, bu konuda ne kadar kararlı olduğumuzun da teminatıdır.

Öncelikle bilgi, emek ve çalışma azimleriyle bizlere destek olacak başta değerli öğrencilerimize ve bu raporun hazırlanmasında emeği geçen personelimle birlikte, tüm yılı yoğun çalışma temposu ile geçirecek olan mesai arkadaşlarıma teşekkür ederim.

Saygılarımla.

Prof. Dr. Ahmet KARAASLAN
Rektör

İçindekiler

1.DURUM ANALİZİ	3
1.1 TARİHÇE	3
1.1.1 KURULUŞ ÖNCESİ DURUM	3
1.1.2 MEVCUT DURUM.....	4
1.2 TEŞKİLAT ŞEMASI	5
1.3 İNSAN KAYNAKLARI	6
1.3.1 AKADEMİK PERSONEL YAPISI	6
1.3.2 İDARİ PERSONEL YAPISI	7
1.4 ÖĞRENCİ YAPISI	8
1.5 FİZİKİ YAPI	9
1.6 BİLİMSEL ARAŞTIRMA YAPISI	14
1.7 AKADEMİK YAYIN VE FAALİYETİ YAPISI.....	15
1.8 TAŞINIR BİLGİLERİ	16
1.9 TAŞIT BİLGİLERİ	16
1.10 KÜTÜPHANE KAYNAK BİLGİLERİ	17
1.11 MALİ YAPI	18
2.PERFORMANS BİLGİLERİ	19
2.1 TEMEL POLİTİKA VE ÖNCELİKLER.....	19
2.1.1 MÜKEMMELİYET.....	19
2.1.2 BİLİMSEL ÖZGÜRLÜK	19
2.1.3 YENİLİKÇİLİK VE GİRİŞİMCİLİK	19
2.1.4 ORTAKLIK VE İŞBİRLİĞİ.....	19
2.1.5 AKADEMİK PERSONEL VE ÖĞRENCİLERE DESTEK.....	20
2.1.6 KÜRESEL BAKIŞ AÇISI	20
2.2 MİSYON VE VİZYON BİLDİRİMİ.....	21
2.2.1 MİSYONUMUZ	21
2.2.2 VİZYONUMUZ	21
2.3 STRATEJİK ALANLAR.....	21
2.4 AMAÇ VE HEDEFLER	22
2.5 PERFORMANS HEDEF VE GÖSTERGELERİ İLE FAALİYETLER	35
PERFORMANS HEDEFİ TABLOSU	35
FAALİYET MALİYETLERİ TABLOSU	63

İDARE PERFORMANS TABLOSU	86
TOPLAM KAYNAK İHTİYACI TABLOSU	88
FAALİYETLERDEN SORUMLU HARCAMA BİRİMLERİNE İLİŞKİN TABLO	89

1. DURUM ANALİZİ

1.1. TARİHÇE

Dumlupınar Üniversitesi 11 Temmuz 1992 tarihli ve 21281 sayılı Resmi Gazetede yayımlanan, 03/07/1992 tarihli 3837 sayılı “Yükseköğretim kurumları Teşkilatı Hakkında 41 Sayılı Kanun Hükmünde Kararnamenin değiştirilerek Kabulüne Dair 2809 Sayılı Kanun İle 78 ve 190 sayılı Kanun Hükmünde Kararnamelerde Değişiklik Yapılması Hakkında Kanun” un 25 inci maddesinin ek 23 üncü maddesi gereğince kurulmuştur.

Fen Edebiyat Fakültesi, Mühendislik Fakültesi, Simav Teknik Eğitim Fakültesi ile Bilecik İktisadi ve İdari Bilimler Fakültesi ve Sosyal Bilimler Enstitüsü ile Fen bilimleri Enstitüsü kuruluşu da yukarıda belirtilen kanunda yer almıştır.

1.1.1. KURULUŞ ÖNCESİ DURUM

Daha önce Anadolu Üniversitesi'ne bağlı olarak faaliyetini sürdüren Kütahya İktisadi ve İdari Bilimler Fakültesi ve Kütahya Meslek Yüksekokulu üniversitemizin çekirdek yapısını oluşturmuştur.

Kütahya İktisadi ve İdari Bilimler Fakültesi; Eskişehir İktisadi ve Ticari İlimler Akademisi'ne bağlı olarak 12 Ekim 1974 tarihinde Kütahya Yönetim Bilimleri Yüksekokulu adı altında kurulmuş ve 4 Aralık 1974 tarihinde eğitim – öğretim faaliyetine başlamıştır ve 15 Şubat 1979 tarihinde Akademi tarafından Kütahya Yönetim Bilimleri Fakültesi'ne dönüştürülmüştür. 20 Temmuz 1982 tarih ve 41 sayılı Kanun Hükmünde Kararname ile Kütahya İdari Bilimler Yüksekokulu adı altında Anadolu Üniversitesi İktisadi ve İdari Bilimler Fakültesi'ne bağlanmıştır. Ardından 27 Haziran 1987 tarih ve 3389 sayılı Kanuna eklenen bir madde ile Anadolu Üniversitesi Kütahya İktisadi ve İdari Bilimler Fakültesi haline getirilmiştir. Okul son olarak 3 Temmuz 1992 tarihinden itibaren Dumlupınar Üniversitesi'ne bağlı İktisadi ve İdari Bilimler Fakültesi olarak eğitim – öğretim faaliyetlerini sürdürmektedir.

Kütahya Meslek Yüksekokulu; 1975 – 1976 eğitim – öğretim yılında Milli Eğitim Bakanlığı YAY – KUR'a bağlı olarak faaliyete geçmiştir. 20 Temmuz 1982 tarihinde 41 sayılı Kanun Hükmünde Kararname ile Anadolu Üniversitesi'ne bağlanmıştır. 11 Temmuz 1992 tarihinden itibaren 3837 sayılı kanun ile Dumlupınar Üniversitesi'ne bağlı olarak eğitim – öğretim faaliyetini sürdürmektedir.

1.1.2. MEVCUT DURUM

Dumlupınar Üniversitesi 2011 – 2012 Eğitim – Öğretim Yılı itibari ile toplam 10 fakülte, 5 yüksekokul, 16 Meslek Yüksekokulu ve 4 Enstitü ile eğitim – öğretim faaliyetini sürdürmektedir.



RESİM 1. GÜZEL SANATLAR FAKÜLTESİ

1.2. TEŞKİLAT ŞEMASI

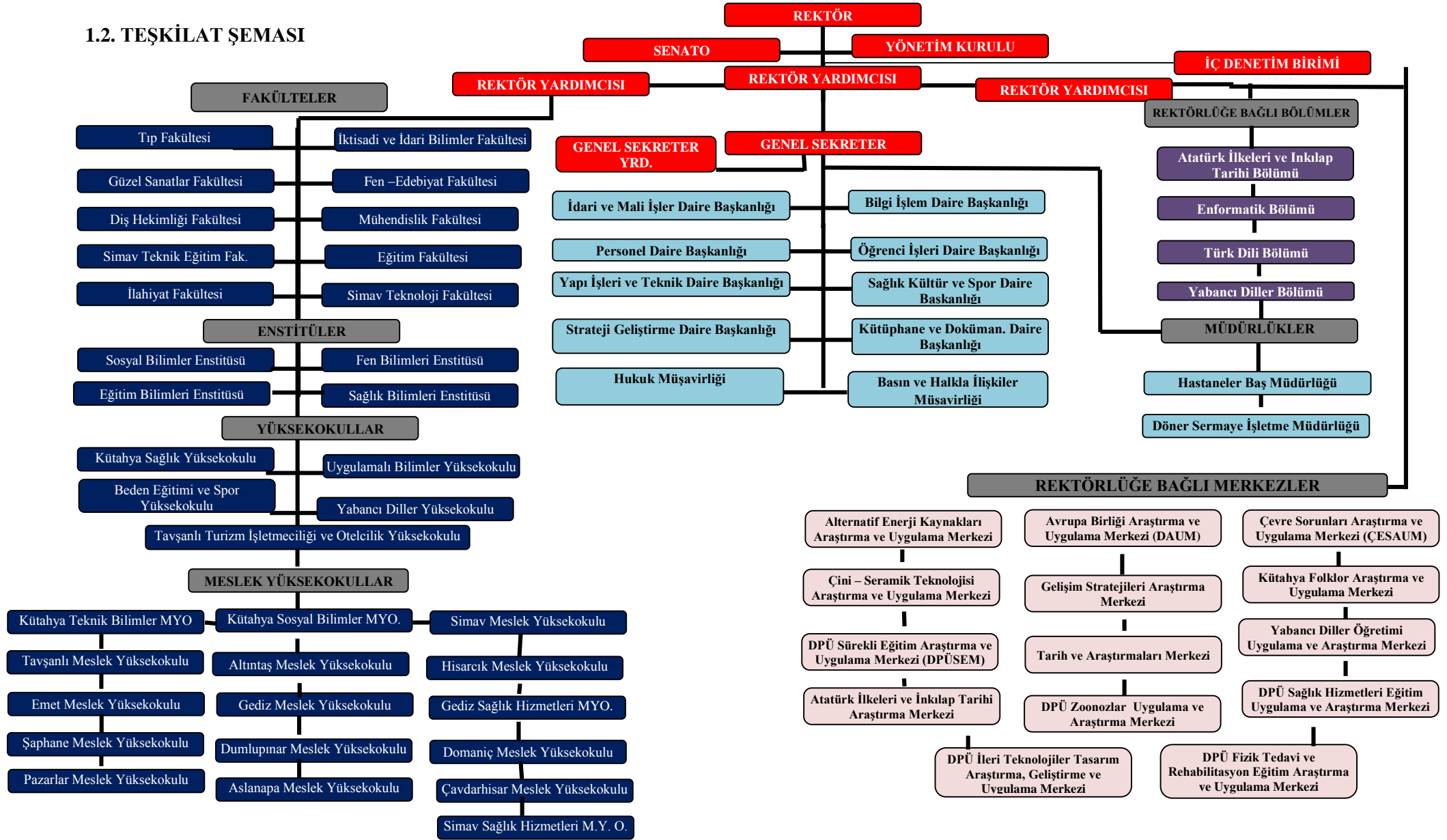

1.3.İNSAN KAYNAKLARI

1.3.1. AKADEMİK PERSONEL YAPISI

TABLO 1. AKADEMİK PERSONEL DOLU KADRO SAYISI

UNVAN	YILLAR		ARTIŞ/AZALIŞ MİKTARI
	2011	2012	
PROFESÖR	37	35	(2)
DOÇENT	58	75	17
YARDIMCI DOÇENT	249	291	42
ÖĞRETİM GÖREVLİSİ	218	225	7
ARŞAŞTIRMA GÖREVLİSİ	241	243	2
OKUTMAN	61	78	17
UZMAN	6	6	0
TOPLAM	870	953	83

GRAFİK 1. AKADEMİK PERSONEL YAPISI

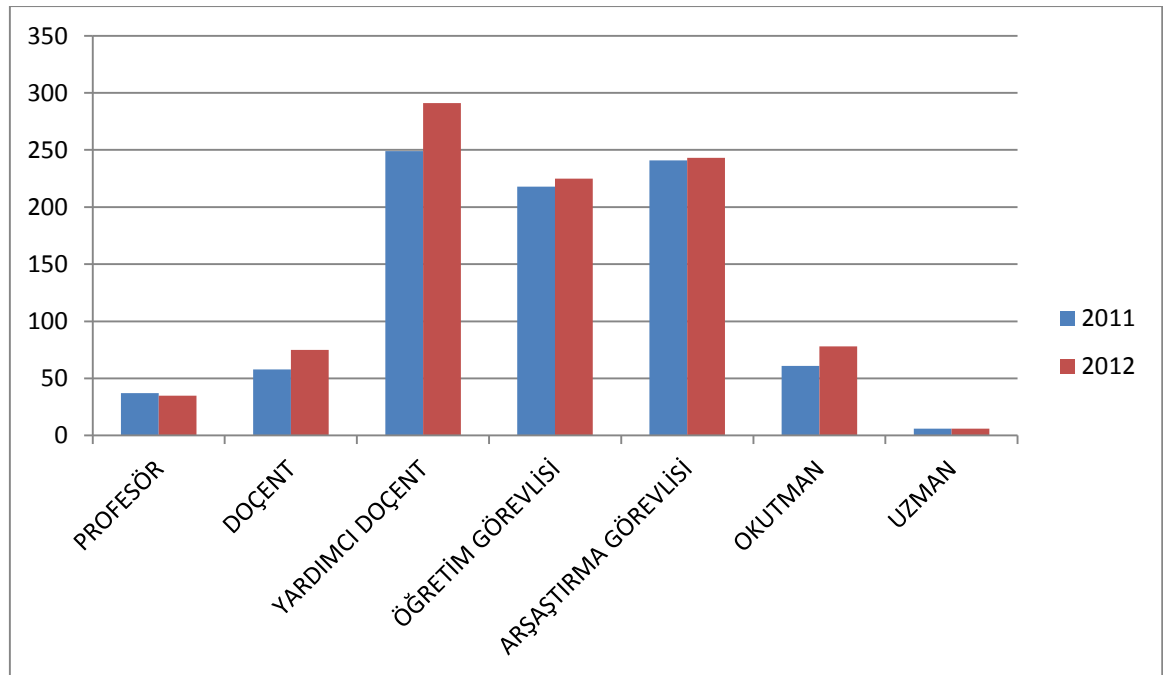

1.3.2. İDARİ PESONEL YAPISI

TABLO 2. HİZMET SINIFLARI İTİBARIYLA İDARİ PERSONEL DOLU KADRO SAYISI

SINIFI	YILLAR		ARTIŞ/AZALIŞ MİKTARI
	2011	2012	
GENEL İDARİ HİZMETLER	413	481	68
TEKNİK HİZMETLER	95	107	12
SAĞLIK HİZMETLERİ	38	52	14
AVUKATLIK HİZMETLERİ	1	2	1
YARDIMCI HİZMETLER	43	71	28
TOPLAM	590	713	123

GRAFİK 2. İDARİ PERSONEL YAPISI

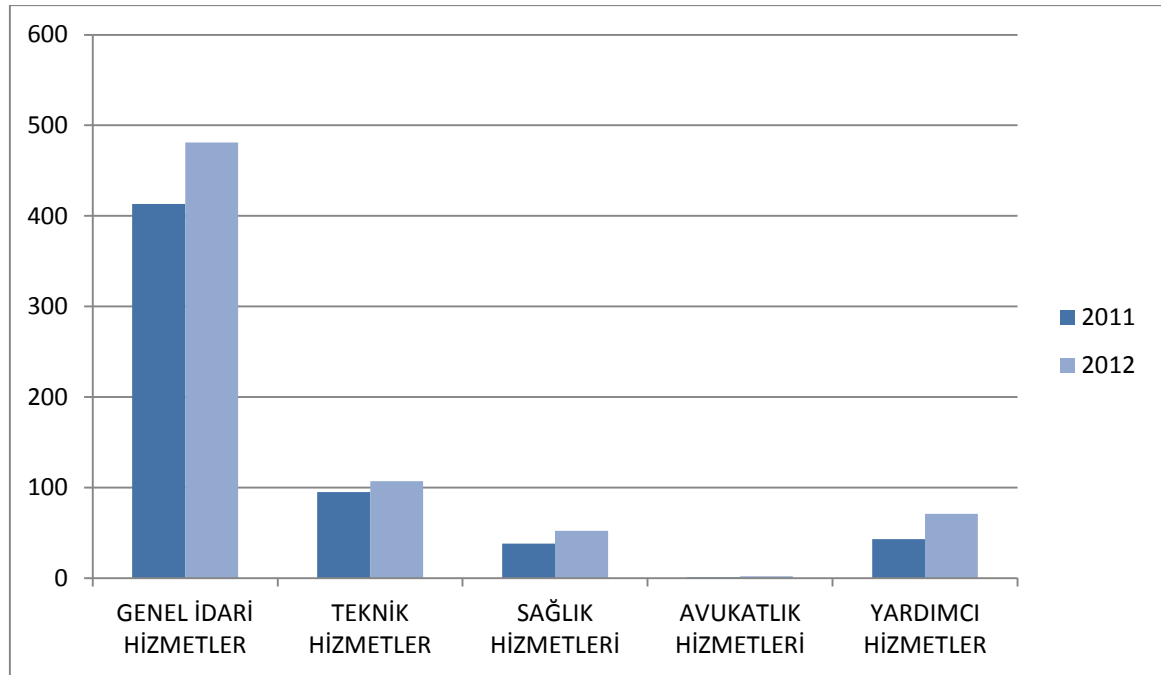

1.4. ÖĞRENCİ YAPISI

TABLO 3. ÖĞRENCİ YAPISI

YILLAR	ÖN LİSANS	LİSANS	LİSANSÜSTÜ		TOPLAM
			Y.LİSANS	DOKTORA	
2011	13.675	20.322	1.415	137	35.549
2012	14.709	22.404	1.919	176	39.208

GRAFİK 3. ÖĞRENCİ YAPISI

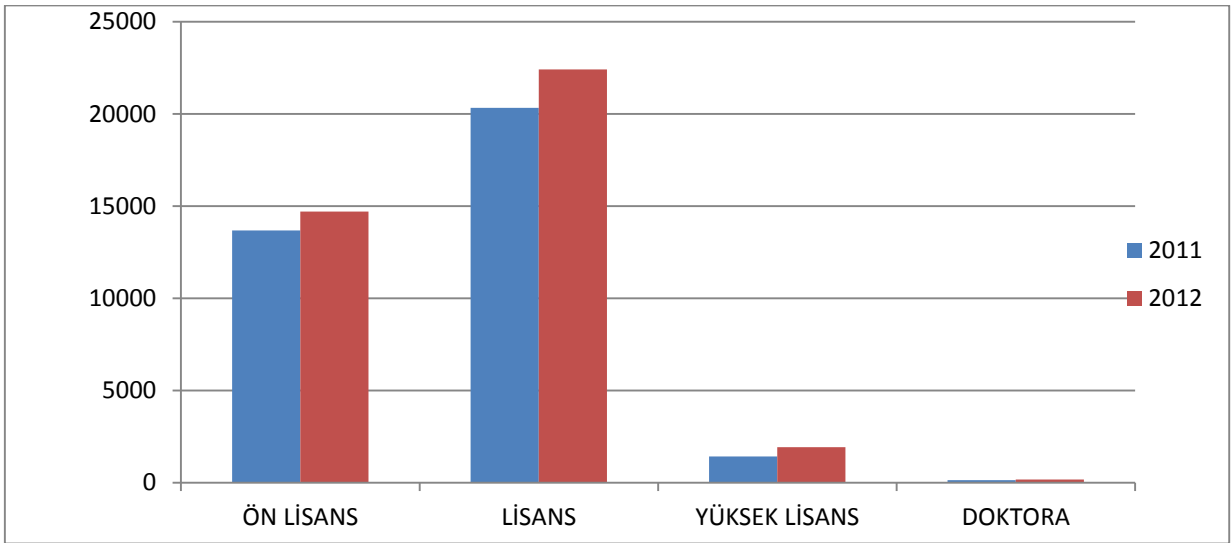

RESİM 2. MEZUNİYET TÖRENİ

1.5. FİZİKİ YAPI

TABLO 4. HARCAMA BİRİMLERİ BAZINDA MEVCUT KAPALI FİZİKİ ALANLAR

BİRİMLER	MEVCUT FİZİKİ KAPALI ALAN M ²									TOPLAM
	İDARİ BİNALAR	EĞİTİM ALANLARI		SOSYAL ALANLAR			SİRKÜLASYON ALANI	SPOR ALANLARI		
		DERSLİK	LABORATUVAR	KANTİN/ KAFETARYA	LOJMAN/ MİSAFİRHANE	YURTLAR		AÇIK SPOR TESİSLERİ.* *	KAPALI SPOR TESİSLERİ	
REKTÖRLÜK BİNASI	14.690									14.690
FEN EDEBİYAT FAKÜLTESİ	8.039	7.021	4.098	1.176			13.463	900		34.697
MÜHENDİSLİK FAKÜLTESİ	3.536	5.789	3.052	728			15.988	900		29.993
İKTİSADİ ve İDARİ BİLİMLER FAKÜLTESİ	5.665	6.482	764	1.945			14.600	900		30.356
KÜTAHYA TEKNİK/SOSYAL BİLİMLER MESLEK YÜKSEKOKULU	2.424	3.314	2.152	996			10.213			19.099
BEDEN EĞİTİMİ ve SPOR YÜKSEKOKULU	432	685		80			844	17.409	3.105	22.555
SİMAV TEKNİK EĞİTİM/TEKNOLOJİ FAKÜLTESİ	936	2.302	1.130	660			5.522	1.200		11.750
ALTINTAŞ MESLEK YÜKSEKOKULU	312	726	60	67			619			1.784
DOMANIÇ MESLEK YÜKSEKOKULU	440	538	60	111			827			1.976

BİRİMLER	MEVCUT FİZİKİ KAPALI ALAN M ²									TOPLAM
	İDARİ BİNALAR	EĞİTİM ALANLARI		SOSYAL ALANLAR			SİRKÜLASYON ALANI	SPOR ALANLARI		
		DERSLİK	LABORATUVAR	KANTİN/ KAFETARYA	LOJMAN/ MİSAFİRHANE	YURTLAR		AÇIK SPOR TESİSLERİ.**	KAPALI SPOR TESİSLERİ	
EMET MESLEK YÜKSEKOKULU	418	1.445	198	104			1.430			3.595
GEDİZ MESLEK YÜKSEKOKULU	662	2.314	324	400			1.528			5.228
HİSARCIK MESLEK YÜKSEKOKULU	549	1.236	66	140			1.005			2.996
ŞAPHANE MESLEK YÜKSEKOKULU	431	675	116	230			909	900		3.261
TAVŞANLI MESLEK YÜKSEKOKULU	605	1.539		217			5.875			8.236
PAZARLAR MESLEK YÜKSEKOKULU	117	197		198	314		636			1.462
MERKEZİ KAFETARYA (BEDESTEN)	206			3.364			3.898			7.468
KÜTÜPHANE BİNASI	616	369		819			16.032			17.836
EVLİYA ÇELEBİ KAMPUSU KAPALI SPOR SALONU	222			166			3.533		1.530	5.451

BİRİMLER	MEVCUT FİZİKİ KAPALI ALAN M ²									TOPLAM
	İDARİ BİNALAR	EĞİTİM ALANLARI		SOSYAL ALANLAR			SİRKÜLASYON ALANI	SPOR ALANLARI		
		DERSLİK	LABORATUVAR	KANTİN/ KAFETARYA	LOJMAN/ MİSAFİRHANE	YURTLAR		AÇIK SPOR TESİSLERİ.**	KAPALI SPOR TESİSLERİ	
HASTANE BİNASI	1.147		76	10			4.715			5.948
YURT BİNASI	412	131		74		5.251	6.738			12.606
LOJMANLAR					3.440			1.602		5.042
GÜZEL SANATLAR RESİM ATÖLYESİ				290						290
TERMAL HAVUZ									1.908	1.908
FİZİK TEDAVİ REHABİLİTASYON ve UYGULAMA MERKEZİ*										22.624
OLİMPİK YÜZME HAVUZU	1.434			336			7.277		1.250	10.297
ATÖLYE BİNASI (HANGAR)							1.139			1.139

BİRİMLER	MEVCUT FİZİKİ KAPALI ALAN M ²									TOPLAM M ²
	İDARİ BİNALAR	EĞİTİM ALANLARI		SOSYAL ALANLAR			SİRKÜLASYON ALANI	SPOR ALANLARI		
		DERSLİK	LABORATUVAR	KANTİN/ KAFETARYA	LOJMAN/ MİSAFİRHANE	YURTLAR		AÇIK SPOR TESİSLERİ.**	KAPALI SPOR TESİSLERİ	
GÜZEL SANATLAR FAKÜLTESİ										44.500
GERMİYAN KAMPUS MİSAFİRHANE	97				229		417			743
GERMİYAN KAMPUS YEMEKHANE							734			734
ATÖLYE BİNASI (ESKİ)							786			786
MİSAFİRHANE BİNASI (EVLİYA ÇELEBİ YERLEŞKESİ)										3.392
GENEL TOPLAM	43.390	34.763	12.096	12.111	3.983	5.251	118.728	23.811	7.793	261.926

1.6. BİLİMSEL ARAŞTIRMA YAPISI

TABLO 5. PROJE BİLGİLERİ

PROJE ADI	2011 YILI		2012 YILI	
	ADET	MALİYET	ADET	MALİYET
BAP	47	511.424,00	78	1.544.730,00
DPT	1	2.995.000,00	1	500.000,00
TÜBİTAK	10	1.054.720,00	6	1.114.158,00
SAN-TEZ	2	435.362,28	3	1.300.263,00
DİĞER	1	134.000,00		
TOPLAM	61	5.130.506,28	88	4.459.151,28



RESİM 3. LABORATUVAR

1.7. AKADEMİK YAYIN VE FAALİYETİ YAPISI

TABLO 6. Akademik yayın faaliyetleri

2010 – 2011 EĞİTİM - ÖĞRETİM YILI																												TOPLAM ETKİNLİK	
MAKALE		İNDEKSİ MAKALELER	KONGRE		KONFERANS		SEMİNER	ÇALIŞTAY		PANEL		PROJE		ÖDÜL	FUAR/ FESTİVAL		KİTAP	SERGİ/JÜRİ ÜYELİĞİ		ETKİNLİK	ERASMUS HAREKETLİLİĞİ	HAKEMLİK	BİLDİRİ		TEKNİK GEZİ	ARAŞTIRMA GÖREVİ			BİLİMSEL TOPLANTI
*U	**UA		U	UA	U	UA		U	UA	U	UA	U	UA		U	UA		U	UA				U	UA		U	UA		
20	73	218	11	19	10	5	25	12	4	3	2	3	3	1	6	4	3	52	17	22	3	3	46	49	16	-	3	2	635
2011 – 2012 EĞİTİM - ÖĞRETİM YILI																												TOPLAM ETKİNLİK	
MAKALE		İNDEKSİ MAKALELER	KONGRE		KONFERANS		SEMİNER	ÇALIŞTAY		PANEL		PROJE		ÖDÜL	FUAR/ FESTİVAL		KİTAP	SERGİ/JÜRİ ÜYELİĞİ		ETKİNLİK	ERASMUS HAREKETLİLİĞİ	HAKEMLİK	BİLDİRİ		TEKNİK GEZİ	ARAŞTIRMA GÖREVİ			BİLİMSEL TOPLANTI
*U	**UA		U	UA	U	UA		U	UA	U	UA	U	UA		U	UA		U	UA				U	UA		U	UA		
44	80	297	14	23	12	11	31	12	4	3	3	3	3	1	14	4	3	83	20	26	3	3	50	51	19	-	3	2	822

*Ulusal

**Uluslararası

1.8. TAŞINIR BİLGİLERİ

TABLO 7. TAŞINIR MAL BİLGİLERİ

TAŞINIR TÜRÜ	ADET
Bilgisayar Kasaları	2.892
Ekranlar	1.022
Dizüstü Bilgisayarlar	1.028
Tablet Bilgisayarlar	135
Cep Bilgisayarları	1
Diğer Bilgisayarlar	53
Yazıcılar	1274
Fotokopi Makineleri	105
Faks Cihazları	30
Projeksiyon Cihazları	514
Slayt Cihazları	39
Bilgisayar Masaları	2.351
Çizim Masaları	653
Bilgisayar Destekli Makine Deney Seti	1
AC/DC Çeviriciler	42
Mikroskoplar	147
TOPLAM	10.287

1.9. TAŞIT BİLGİLERİ

TABLO 8. TAŞITLARIMIZ

TAŞIT TÜRÜ	ADET
Makam Araçları	2
Hizmet Araçları	5
Otobüsler	3
Minibüsler	6
Kamyonlar	2
Kamyonetler	1
Pick-uplar	5
Binek Arazi Taşıtları	1
Ambulanslar	1
Tankerler	1
Motosikletler	2
Römorklar	3
Motor Botlar	3
Diğer Botlar	3
TOPLAM	38

1.10. KÜTÜPHANE KAYNAK BİLGİLERİ

TABLO 9. KİTAP BİLGİLERİ

KONULARINA GÖRE KİTAP DAĞILIMI	2011 YILI KİTAP SAYILARI	2012 YILI KİTAP SAYILARI
Genel	4.829	3.856
Felsefe ve Psikoloji	2.730	2.911
Din	2.379	2.290
Toplum Bilim	22.627	24.794
Dil ve Bilim	2.244	2.323
Doğa Bilimleri ve Matematik	5.265	5.393
Uygulamalı Bilimler, Tıp ve Teknoloji	13.842	15.946
Sanat	4.414	5.448
Edebiyat	14.542	16.044
Coğrafya, Tarih ve Yardımcı Disiplinler	10.514	11.018
TOPLAM	83.386	90.023

TABLO 10. DİĞER MATERYAL VE KAYNAK BİLGİLERİ

KONULARINA GÖRE KİTAP DAĞILIMI	2011 YILI KİTAP SAYILARI	2012 YILI KİTAP SAYILARI
Basılı Kitap	83.386	90.023
İşlemi Devam Eden Kitaplar	3.664	2.256
Tez	2.027	2.649
Ciltli Dergi	4.340	4.390
Aboneliği Devam Eden Dergi (Basılı)	275	160
E-Dergi	27.120	27.500
Tam Metin Veri Tabanı	18	22
Bibliyografik Veri Tabanı	2	2
Sayısal Veri Tabanı	-	-
CD-ROM	810	810
DVD	2.329	2.856
Slayt	-	-
Video Kaset	-	-
Disket	-	-
E-Kitap	49.000	49.000
TOPLAM	172.971	179.668

1.11. MALİ YAPI

1.11.1 EKONOMİK AYRIM BAZINDA ÖDENEK BİLGİLERİ

TABLO 11. YILLAR İTİBARIYLA EKONOMİK KOD BAZINDA KANUNİ BAŞLANGIÇ ÖDENEKLERİ

2011 YILI			2012 YILI		
EKONOMİK KOD	AÇIKLAMA	KBÖ*	EKONOMİK KOD	AÇIKLAMA	KBÖ*
01	PERSONEL GİDERLERİ	47.822.000	01	PERSONEL GİDERLERİ	55.459.000
02	SOSYAL GÜVENLİK KURUMLARINA DEVLET PRİMİ GİDERLERİ	7.326.000	02	SOSYAL GÜVENLİK KURUMLARINA DEVLET PRİMİ GİDERLERİ	8.412.000
03	MAL VE HİZMET ALIM GİDERLERİ	13.025.000	03	MAL VE HİZMET ALIM GİDERLERİ	15.785.000
05	CARİ TRANSFERLER	3.474.000	05	CARİ TRANSFERLER	2.020.000
06	SERMAYE GİDERLERİ	22.450.000	06	SERMAYE GİDERLERİ	21.552.000
BAŞLANGIÇ ÖDENEĞİ		94.097.000	BAŞLANGIÇ ÖDENEĞİ		103.228.000

*Kesintili başlangıç ödeneği

GRAFİK 4. MALİ YAPI

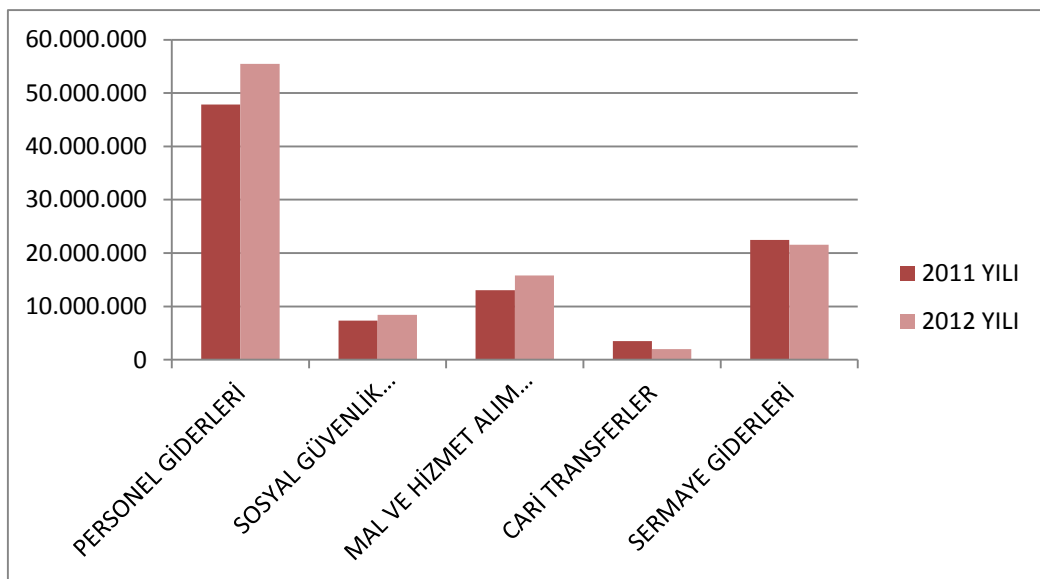

2. PERFORMANS BİLGİLERİ

2.1. TEMEL POLİTİKA VE ÖNCELİKLER

2013 – 2017 Stratejik Planı ile Dumlupınar Üniversitesi'nin akademik mükemmeliyete erişmek yoluyla vizyonunu gerçekleştirme taahhüdünü yansıtmaktadır. Dumlupınar Üniversitesi'nin akademik kapasitesi ve başarısı, büyük ölçüde, Stratejik Planı destekleyen ve Üniversite'nin bütün faaliyetlerine yol gösteren temel değerlere ve bu değerleri geliştirmeye yönelik plan ve programlara bağlıdır.

2.1.1. MÜKEMMELİYET

Dumlupınar Üniversitesi, bünyesindeki tüm birimleri ve üniversite camiasındaki tüm bireyleri kapsayacak şekilde, eğitim-öğretim, araştırma ve diğer tüm faaliyetlerinde mükemmeliyeti yakalamayı hedefler. Mükemmeliyet peşinde olma arzumuz bilgiye ve bilime olan saygımızdan, öğrenmeye olan tutkumuzdan ve kentimiz ile ülkemizin refah düzeyini ve rekabet gücünü artırma azmimizden kaynaklanmaktadır.

2.1.2. BİLİMSEL ÖZGÜRLÜK

Bilimsel özgürlük, eleştirel düşünce, entelektüel müzakere ve akademik tartışmalar bilimsel ve özgün bilginin sınırlarını genişletmekte ve gerçeğe, doğruya ve hikmete erişmekte hayati bir role sahiptir. Tüm akademik personel ve öğrencilerimiz, akademik ilgi alanları doğrultusunda, araştırma yapmak, öğrenmek ve öğrenmek için her türlü olanaktan ve akademik özgürlükten yararlanır. Üniversite olarak öğrenme ve bilgiye hem bilgi ve öğrenmek değerli bir mal olduğu hem de oluşturdukları sosyal, kültürel ve ekonomik yararlar çok büyük olduğu için özel bir değer atfediyoruz.

2.1.3. YENİLİKÇİLİK VE GİRİŞİMCİLİK

Üniversitemizdeki eğitim-öğretim faaliyetleri, bilimsel çalışmalar ve üniversite-sanayi işbirliği ile mezun öğrencilerimizin çaba ve katkıları kentimizin ve ülkemizin refah, rekabet gücü ve yaşam kalitesinin artmasına büyük bir katkı sağlayacaktır. Bu katkının azami düzeye erişmesi için Üniversitemizin tüm birimlerinde yenilikçiliği teşvik edecek ve girişimciliğe verdiğimiz önemle tanınır bir hale geleceğiz.

2.1.4. ORTAKLIK VE İŞBİRLİĞİ

Üniversitemiz, diğer üniversitelerle, kamu kurum ve kuruluşlarıyla, firmalarla, vakıf ve derneklerle ve öğrenci örgütleriyle yerel, ulusal ve uluslararası düzeyde işbirliği ve ortaklıklar

gerçekleştirerek kentimiz ve ülkemizin kalkınması, refahı ve yaşam kalitesine katkı sağlamayı temel öncelikleri arasında görür.

2.1.5. AKADEMİK PERSONEL VE ÖĞRENCİLERE DESTEK

Tüm akademik personel ve öğrencilerimizin sorumluluğumuz altında olduğu bilinci ile akademik personel ve öğrencilerimizin entelektüel, duygusal, fiziksel ve ruhsal mutluluğunu artırmak için en üst düzeyde destek sağlamayı hedefliyoruz.

2.1.6. KÜRESEL BAKIŞ AÇISI

Gittikçe karmaşık hale gelen küreselleşme sürecinde artan küresel rekabet ortamında başarılı olma potansiyeli yüksek mezunlar vermek ve içinde yaşadığımız ve faaliyette bulunduğumuz toplumun yaşam kalitesini artıracak çalışma, faaliyet ve keşiflerde bulunmak için küresel toplumla bağlantılı, küresel rekabetin gereklerinin farkında olan ve bu ortamı yansıtan çalışma ve faaliyetlerde bulunmayı amaçlıyoruz.



RESİM 4. EVLİYA ÇELEBİ YERLEŞKESİ

2.2. MİSYON VE VİZYON BİLDİRİMİ

2.2.1. MİSYONUMUZ

Dumlupınar Üniversitesi'nin misyonu:

Çağdaş eğitim – öğretim ilkeleri ışığında, başta değerli öğrencilerimiz olmak üzere tüm paydaşlarımıza hizmet etmek, öğrencilerimizi çağın gerektirdiği bilgi ve manevi davranış kalıpları ile en iyi şekilde teçhiz etmek, geçmişten ve çevreden bize intikal eden bilimsel, kültürel ve sosyal mirasa sahip çıkarak; ülkesel, bölgesel ve küresel çapta bilim, kültür ve değer mirasına katkı sağlamak ve hizmet etmektir.

2.2.2. VİZYONUMUZ

Vizyonumuz, küresel çapta bilgi ve hizmet üreten, yetiştirdiği nitelikli öğrenci ve sunduğu kaliteli hizmetlerle topluma katkı sağlayan; öğrencisi, personeli, Kütahya halkı ve sanayicisi ile bütünleşmiş, mensubu olmaktan gurur duyulan bir üniversite olmaktır.

2.3. STRATEJİK ALANLAR

Dumlupınar Üniversitesi'nin mevcut düzeyinin ötesine geçerek ulusal ve küresel ölçekte önde gelen üniversitelerden biri olabilmesi için gerekli olan mükemmeliyete erişmesini sağlayacak temel stratejik alanlar, Üniversitemiz 2013 – 2017 Stratejik Planı'nda belirlenmiştir. Bu alanlar:

- ◆ Eğitim-Öğretim
- ◆ Yerleşkenin Planlanması ve Kurumsal Gelişim
- ◆ İnsan Gücü Kaynağının Geliştirilmesi
- ◆ Araştırma Faaliyetlerinde Mükemmeliyetin Sağlanması
- ◆ Kalkınma Ve Refaha Katkı

2.4. AMAÇ VE HEDEFLER

STRATEJİK ALAN: EĞİTİM VE ÖĞRETİM

STRATEJİK AMAÇ (TEMEL AMAÇ):

AMAÇ 1: Ders müfredatının ulusal ve uluslararası en iyi örnekler dikkate alınarak iyileştirilmesi ve bilimsel araştırma ve eğitim- öğretim alanlarında mükemmeliyet için öğrenci odaklı öğrenmeye ağırlık verilmesi.

AMAÇ KODU	AMAÇ	HEDEF KODU	HEDEF
SA1.1	Tüm akademik birimlerde öğretim faaliyetlerinde mükemmeliyeti sağlayacak bir kültür ve ortamın oluşturulması.	SA1.1.H1	Eğitim-öğretim faaliyetleri ile ilgili olarak öğrenci ve paydaşların görüş ve değerlendirmelerine erişime olanak veren anketler yardımıyla tüm akademik birimler için öğretim üye ve elemanlarına değerli geribildirim sağlayacak “değerlendirme formlarının” oluşturulması.
SA1.2	Ders programlarının Bologna süreci çerçevesinde gözden geçirilerek dengeli, ülkemiz ve dünyadaki en iyi uygulamalarla uyumlu ve “öğrenci odaklı” bir hale getirilmesi.	SA1.2.H3	Öğrencilerin ilgi alanlarına göre ders seçmelerini sağlamak amacıyla üçüncü ve dördüncü yıllarda “fakülte” ve “üniversite” düzeyinde seçmeli ders uygulamasına geçilmesi.
		SA1.2.H4	Uygulama dersleriyle stajın özendirilmesi amacıyla gerekli düzenlemelerin yapılması.
		SA1.2.H5	Sosyal sorumluluk, girişimcilik, etik ve benzeri alanlarda öğrencilerin sosyalleşmesini ve içinde yaşadığımız dönemin gözde konuları ve sorunları ile ilgili farkındalığını artıracak seçmeli derslerin ders programlarına yerleştirilmesi.

AMAÇ KODU	AMAÇ	HEDEF KODU	HEDEF
SA1.2	Ders programlarının Bologna süreci çerçevesinde gözden geçirilerek dengeli, ülkemiz ve dünyadaki en iyi uygulamalarla uyumlu ve “öğrenci odaklı” bir hale getirilmesi.	SA1.2.H6	Eğitim-öğretim hizmetlerinde kaliteyi en üst noktaya çıkarmak amacıyla üniversite genelinde performans yönetim sisteminin oluşturulması.
SA1.3	Yandal- çift anadal programları ile yaz okulu uygulamalarının esneklik ve etkinliklerinin artırılması.	SA1.3.H1	Bu program ve uygulamalarla ilgili olarak öğrenci, öğretim üyesi ve mümkün olması halinde paydaşların görüş ve önerileri doğrultusunda mevcut durumun tekrar değerlendirilmesi.
		SA1.3.H2-3	Mevcut durum değerlendirme sonuçları dikkate alınarak bu program ve uygulamaların hedef kitle ve işlevselliğinin akademik birimler (fakülte ve yükseköğretim) bazında yeniden tanımlanması ve düzenlenmesi.
		SA1.3.H4	Yandal-Çift anadal programlarının desteklenmesi amacıyla bu programlara yoğun talebin olduğu bölüm-birimlerde yaz okulu uygulamasının devam ettirilmesi.
		SA1.3.H5	Yaz okulu uygulamasının daha kısa süreli ve etkin bir hale getirilmesi.
SA1.4	Mevcut ders programları ve derslerle ilgili var olan sorunların giderilmesi.	SA1.4.H2	Bölüm içi ve bölüm dışı çok gruplu dersler ile farklı bölümlerde değişik kodlarla verilen aynı içeriğe sahip derslerde eşgüdümün sağlanması amacıyla ders içeriği, öğrenci kazanımları, öğretim yöntemleri, ölçme değerlendirme süreci ile ders yöntemlerinin ders veren tüm öğretim elemanlarının katılımıyla ortak görüş oluşturularak belirlenmesi.
		SA1.4.H3	Bölümlerin, zorunlu-çok gruplu, fakülte ve üniversite düzeyindeki seçmeli dersleri dikkate alarak ders, sınav, uygulama v.b. programlarını hazırlamaları.

AMAÇ KODU	AMAÇ	HEDEF KODU	HEDEF
SA1.4	Mevcut ders programları ve derslerle ilgili var olan sorunların giderilmesi.	SA1.4.H4	Ders programları belirlenirken Bologna süreci ölçütlerine uyum ve ulusal-uluslararası en iyi örnekler dikkate alınarak, ilgili bölümler açısından KPSS (Kamu Personeli Seçme Sınavı)'nin da göz önünde bulundurulması.
		SA1.4.H5	Yeni kayıt öğrenci mevcudu 150'yi aşan bölümlerde öğrenci sıra ve masalarının sabit hale getirilerek bu bölümlerde dersi izleyen öğrenci mevcudunun fiilen 150'nin altına indirilmesi.

STRATEJİK AMAÇ (TEMEL AMAÇ):

AMAÇ 2: Stratejik plan çerçevesinde belirlenen vizyon ve hedefler doğrultusunda öğrencilerin ilgi, yabancı dil yetenekleri ve rekabet güçlerinin artırılması ve ayrı ayrı her akademik birimin vizyonlarının belirlenmesi.

AMAÇ KODU	AMAÇ	HEDEF KODU	HEDEF
SA2.1	Öğrencilerin, eğitim-öğretim sürecine daha etkin bir biçimde katılımının sağlanarak ilgi, motivasyon ve rekabet güçlerinin artırılması	SA2.1.H1	Tüm birimlerde sınıf mevcudunun “en elverişli düzeye” indirilmesine yönelik çalışmaların ele alınması.
		SA2.1.H2	Derslerin ezberci olmayan modern eğitim-öğretim tekniklerine uygun bir biçimde yeniden yapılandırılması.
		SA2.1.H3	Derslerde düz anlatım (dikte) yöntemi yerine etkileşimli ve öğrenci odaklı ders işleme yöntemlerinin oluşturulmasına yönelik önlemlerin alınması.
		SA2.1.H4	Öğrencilerin grup halinde çalışabilmek, işbirliği yapabilmek ve yaratıcı yeteneklerini geliştirebilmek amacıyla öğretim elemanlarının öğrencilere grup halinde çalışabilecekleri açık uçlu ve gerçek hayatta karşılaşılabilecek durumlarla bağlantılı problemler/projeler/araştırma konularının verilmesi.
SA2.2	Üniversitenin misyon-vizyonu ile uyumlu olacak şekilde tüm birimlerin misyon-vizyonlarının oluşturulması ve lisans-lisansüstü programlarının birim misyon-vizyonu içinde yeniden tanımlanarak “en iyi örnekler” çerçevesinde iyileştirilmesi	SA2.2.H1	Üniversitenin misyon-vizyonu ile uyumlu olacak şekilde tüm birimlerin misyon-vizyonunun oluşturulması.
		SA2.2.H2	İlgili bölüm-birimlerin ders müfredatının ilgili birim-bölümün eğitim amaçlarını gerçekleştirecek şekilde belirlenmesinin sağlanması.

AMAÇ KODU	AMAÇ	HEDEF KODU	HEDEF
SA2.3	Yabancı dil yeterlik düzeyinin artırılması	SA2.3.H2	Lisans ve yüksek lisans öğrencilerinin İngilizcenin önemi ile ilgili farkındalığının artırılması amacıyla seminerler ve bilgilendirme toplantılarının yapılması.
		SA2.3.H3	Yabancı dil hazırlık bölümü öğrencilerinin lisans eğitiminde ihtiyaçları olan temel dil becerilerini bu bölümde alabilmelerinin sağlanması.

STRATEJİK AMAÇ (TEMEL AMAÇ):

AMAÇ 3: Eğitimde kalite güvencesinin artırılarak kurumsallaştırılması, öğrencilere yönelik hizmet sunan birimlerin hizmet kalitesinin artırılması ve eğitim-öğretim faaliyetlerinde yenilikçiliğin, teknoloji kullanımının ve eğitim-öğretim materyalinin en iyi örnek uygulamalar düzeyine çıkarılması.

AMAÇ KODU	AMAÇ	HEDEF KODU	HEDEF
SA3.1	Eğitimde kalite güvencesinin kurumsallaştırılması ve artırılması.	SA3.1.H5	Çok gruplu derslerde, öğrencilerin benzer koşullarda eğitim alarak fırsat eşitliği meydana getirmek için, dersliklerdeki teknolojik ve fiziksel olanakların standart hale getirilmesi.
		SA3.1.H6	KPSS sınavına giren öğrencilerimizin elde ettiği başarının her yıl % 5 artırılması.
SA3.2	Öğrenci bilgi sisteminin iyileştirilmesi ve geliştirilmesi	SA3.2.H1	Otomasyon sisteminin öğrenci bilgi sistemini üst düzeyde etkin bir hale getirecek performansa ulaşılmasının sağlanması.
		SA3.2.H2-3	Bilgi işlem daire başkanlığı ve öğrenci işleri daire başkanlığı içinde öğrenci işleri bilgi sisteminden sorumlu birimlerin geliştirilmesi ve bu birimlerin etkin çalışmalarının sağlanması
SA3.3	Öğretim teknolojileri kullanımında yenilikçiliğin teşvik edilmesi.	SA3.3.H4	Her fakülte/yüksekokul/bölümün etkin bir şekilde işleyen bir web sitesinin oluşturulması.

STRATEJİK AMAÇ (TEMEL AMAÇ):

AMAÇ 4: Üniversitenin yeni vizyonuyla uyumlu eğitim-öğretim programlarının geliştirilmesi ve bu programların küresel rekabete uygun hale getirilmesi.

AMAÇ KODU	AMAÇ	HEDEF KODU	HEDEF
SA4.1	Lisans-lisansüstü eğitim-öğretimin geliştirilmesi ve uluslararasılaştırılması.	SA4.1.H1	Lisans ve lisansüstü programlarının etkin bir biçimde tanıtılması (Web sitelerinin iyileştirilmesi, tanıtım dokümanlarının hazırlanıp web sitesinde yayınlanması).
		SA4.1.H3	Yabancı uyruklu öğrencilerin üniversitemize çekilmesi için ortaklık anlaşmaları yapılması ve değişim programlarının (Erasmus v.b.) yaygınlaştırılması.
		SA4.1.H4	Yurtdışındaki eğitim fuarlarına katılarak etkin tanıtımın yapılması.
		SA4.1.H5	Yabancı uyruklu öğrencilerin barınma sorununun çözümü amacıyla yurtlarda kontenjan ayrılması.
		SA4.1.H7	Yabancı uyruklu öğrenciler için web sitelerinin ve önemli dokümanların İngilizce ve seçilmiş bazı dillerde içeriklerinin hazırlanması.
		SA4.1.H8	Tez değerlendirme sisteminin iyileştirilmesi için tezlerin/tezle ilgili çalışmaların jüriye/danışmanlara zamanında ulaştırılması amacıyla web tabanlı bir sistemin oluşturulması.
SA4.2	Uzaktan eğitim programlarının geliştirilmesi.	SA4.2.H1	Üniversitemizin uzaktan eğitim stratejisinin oluşturulması ve altyapısının geliştirilmesi amacıyla uzaktan eğitim merkezinin kurulması.

STRATEJİK ALAN: YERLEŞKENİN YENİDEN PLANLANMASI VE KURUMSAL GELİŞİM**STRATEJİK AMAÇ (TEMEL AMAÇ):**

AMAÇ 5: Üniversitenin doğal büyüme sınırına ulaştırılmasını sağlayacak kurumsal altyapı ve mekânların geliştirilmesi.

AMAÇ KODU	AMAÇ	HEDEF KODU	HEDEF
SA5.1.	Eğitim-öğretimle ilgili yerleşke altyapısı ve mekânlarının geliştirilmesi.	SA5.1.H1	Yerleşke altyapısı (kanalizasyon, su, çevre düzenleme, doğalgaz, yol, ısı, arıtma, trafo, telefon vb.) yatırım projesinin tamamlanması.
		SA5.1.H2	Tıp Fakültesi morfoloji binalarının inşaa projesinin tamamlanması.
		SA5.1.H3	İktisadi ve İdari Bilimler Fakültesi Ek Binası (Maliye Bölümü) inşaa projesinin tamamlanması.
		SA5.1.H4	Yabancı Diller Yüksekokulu Binası inşaa projesinin tamamlanması.
		SA5.1.H11	Gökyüzü gözlem evi ve bilim müzesi projesinin gerçekleştirilmesi.
		SA5.1.H12	Üniversitenin ihtiyaçlarına cevap verecek nitelik ve büyüklükte bir kongre ve kültür merkezinin inşaa edilmesi.
		SA5.1.H13	Üniversitenin ihtiyaçlarına cevap verecek nitelik ve büyüklükte bir konukevi ve misafirhanenin inşaa edilmesi.
		SA5.1.H14	İleri Teknoloji Araştırma Geliştirme ve Uygulama Merkezinin inşaa edilmesi.

AMAÇ KODU	AMAÇ	HEDEF KODU	HEDEF
SA5.2.	Kültür ve spor hizmetleri ile ilgili yerleşke altyapısı ve mekânlarının geliştirilmesi.	SA5.2.H1	Dumlupınar Üniversitesi Açık ve Kapalı Spor Tesisleri (Sentetik futbol sahası, Atletizm pisti, Tenis kortu, Açık basketbol ve voleybol sahası, Çim futbol sahası) inşa projesinin tamamlanması.
SA5.3.	“Öğrenciler için ilave-yeni-etkin çalışma mekânlarının oluşturulması ve mevcut mekânların yeniden düzenlenmesi	SA5.3.H1-3	Akademik birimlerdeki çalışma salonlarının gözden geçirilerek Öğrencilerin çalışmalarını kolaylaştıracak şekilde düzenlenmesi
		SA5.3.H4	24 saat açık çalışma mekânlarının oluşturulması.
		SA5.3.H5	Merkez kütüphanenin açık olduğu saatlerin uzatılması için gerekli çalışmaların ivedilikle yapılması.
		SA5.3.H6	Özel sektör yatırım planlarının değerlendirilip, öğrencilerin ders saatleri dışında yeme-içme ihtiyaçlarını karşılayacak düzenlemelerin yapılması.

STRATEJİK AMAÇ (TEMEL AMAÇ):**AMAÇ 6: Üniversitedeki kurumsal yönetim süreçlerinin iyileştirilmesi.**

AMAÇ KODU	AMAÇ	HEDEF KODU	HEDEF
SA6.1.	Üniversite içinde bilgi paylaşımının ve katılımılığın artırılması.	SA6.1.H1	Üniversitedeki tüm birimler arasında sosyal etkinliklerin düzenlenmesi ve kurum web platformu üzerinden sosyal ağların kurulması.
		SA6.1.H2	Üniversite personelinin üniversite politikaları, uygulanan veya uygulanması tasarlanan stratejiler ve benzeri konularda görüşlerinin paylaşılmasına olanak sağlayacak on-line görüş paylaşım platform-mekanizmalarının oluşturulması.
SA6.3.	Kurumsal iletişim ve tanıtım ile alakalı hizmetlerin iyileştirilmesi.	SA6.3.H1	Dumlupınar Üniversitesi kurumsal iletişim stratejisinin oluşturulması.
		SA6.3.H2	Dumlupınar Üniversitesi'nin görünür yüzü olan web sayfasının iyileştirilmesi.
		SA6.3.H3	Kurumsal iletişim ve tanıtım hizmetlerinin etkin bir biçimde yapılması için ilgili birimlerden üye de temin eden yeni bir yapının oluşturulması.
SA6.4.	Kurumsal öğrenme ve yenilikçiliğın teşviki.	SA6.4.H1	Dumlupınar Üniversitesi ile ilgili tüm uygulamalarda (idari, akademik vb.) özgün modellerin geliştirilmesi, geliştirilen modellerle ilgili değerlendirme ve güncelleme çalışmalarının yapılması ve ortaya çıkan sonuçların paylaşılması.
SA6.6.	“İdari personel oryantasyon birimi”nin eşgüdümünde idari birimlerin hizmet sunumunda mükemmeliyetin sağlanması.	SA6.6.H1-6	Her idari birimde her idari görev için ikame Personelin belirlenmesi veya revize edilmesi

AMAÇ KODU	AMAÇ	HEDEF KODU	HEDEF
SA6.7.	Bilgi teknolojilerinin kurumsal yönetim kalitesinin mükemmelleştirilmesinde bir araç olarak kullanılması.	SA6.7.H2	Üniversitenin yeterli, güvenilir ve sürdürülebilir bir bilgi teknolojileri altyapısına sahip olması ve kablosuz ağın yerleşkenin tamamını kapsayacak şekilde genişletilmesi.
		SA6.7.H3	Tüm birimlere dijital duyuru sisteminin kurulması.
		SA6.7.H4	Akıllı kart teknolojilerinin kullanılması.
		SA6.7.H5	Yerleşkelerde kapı geçiş ve kamera güvenlik sistemleri alt yapısının geliştirilmesi.
		SA6.7.H7	Lisanslı yazılımların yaygınlaştırılması, ağ trafiğini etkileyen virüs, trojan, solucan vb. art niyetli yazılımların ve ana bilgisayarlara hack girişimlerinin engellenmesi, ağ güvenliğinin sağlanması.
		SA6.7.H8	Personele yönelik bilgisayar donanım ihtiyaçlarının karşılanması.
		SA6.7.H9	Akıllı sınıfların yaygınlaştırılması.
		SA6.7.H13	Mobil teknolojilerin (SMS, MMS v.b.) eğitim-öğretim sistemini destekleyecek şekilde kullanılması için gerekli altyapıların oluşturulması.
SA6.8.	Kurumsal Altyapı Ve Mekânların Geliştirilmesi.	SA6.8.H1	Kütüphane altyapı ve hizmetlerinin geliştirilmesi amacıyla kütüphane mekân ihtiyacının gözden geçirilmesi, kitap stoğunun artırılarak güncellenmesi ve kütüphane çalışma saatlerinin artırılması.
		SA6.8.H3	Öğrenci, öğretim elemanları ve idari personelin aynı anda yararlanabileceği ve sosyal etkileşimi artırıcı niteliğe sahip ortak alanların oluşturulması.

STRATEJİK ALAN: İNSAN GÜCÜ KAYNAĞININ GELİŞTİRİLMESİ

STRATEJİK AMAÇ (TEMEL AMAÇ):

AMAÇ 7: Dumlupınar Üniversitesi öğrencilerinin akademik başarısı, sosyal ve kişisel gelişimi için sağlanan imkânların artırılması.

AMAÇ KODU	AMAÇ	HEDEF KODU	HEDEF
SA7.1.	Öğrencilerin barınma, beslenme, spor, ulaşım ve kariyer olanaklarının iyileştirilmesi.	SA7.1.H1	Öğrencilere sağlanan spor tesis ve olanaklarının iyileştirilmesi amacıyla mevcut spor tesislerinden etkin bir biçimde yararlanılması için gerekli araştırma ve çalışmaların yapılması.
		SA7.1.H2	Spor kurslarının çeşitliliği ve kursların saat sayısının artırılması.
		SA7.1.H5	Öğrencilerin yerleşke içinde yarı zamanlı çalışabilecekleri iş olanaklarının artırılması.

STRATEJİK AMAÇ (TEMEL AMAÇ):**AMAÇ 8:** Beşeri sermayenin niteliğinin ve üniversiteye bağlılıklarının artırılması.

AMAÇ KODU	AMAÇ	HEDEF KODU	HEDEF
SA8.1.	Akademik ve idari insan gücünün gelişiminin desteklenmesi.	SA8.1.H1	Nitelikli işgücünün Dumlupınar Üniversitesi akademik kadrolarına katılımının teşvik edilmesi ve mevcut personelin üniversitemizde çalışmaya devam etmesini sağlamak amacıyla atama ve yükseltmelerde objektif ve bu amaca uygun ölçütlerin oluşturulması.
		SA8.1.H2	İdari personel ihtiyaç planlaması yapılarak nitelikli idari personelin istihdamı için aktif bir programın oluşturularak hayata geçirilmesi
		SA8.1.H3	Eğitim-öğretim ve araştırmada mükemmeliyete erişme hedefini gerçekleştirmek amacıyla araştırma görevlilerinin sayılarının artırılması için gerekli planlamanın yapılması ve cari usulde alımların yapılması.
		SA8.1.H4	Öğretim elemanlarının gelişimlerine katkı sağlayan yurtiçi ve dışı bilimsel etkinliklere katılımlarının desteklenmesine devam edilmesi.
		SA8.1.H7	Uygun meslek grupları ve birimler çerçevesinde objektif planlama ve gönüllülük esasları dikkate alınarak idari personelin birimler arası rotasyonunun sağlanması.
SA8.2.	Dumlupınar Üniversitesi çalışanlarının iş tatmininin ve kuruma bağlılıklarının artırılması.	SA8.2.H1	Akademik birimlerde öğretim elemanlarının görev dağılımının gözden geçirilerek adil iş dağılımının sağlanması için çalışmalar yapılması.
		SA8.2.H1	Akademik birimlerde tüm personelin katılacağı düzenli istişare toplantılarının yapılması.

STRATEJİK ALAN: ARAŞTIRMA FAALİYETLERİNDE MÜKEMMELİYETİN SAĞLANMASI**STRATEJİK AMAÇ (TEMEL AMAÇ):**

AMAÇ 9: Araştırma faaliyetleri için kaynak sağlanması ve bu kaynakların etkin kullanımının sağlanması.

AMAÇ KODU	AMAÇ	HEDEF KODU	HEDEF
SA9.1.	Araştırma faaliyetlerini gerçekleştirecek beşeri sermaye kaynaklarının artırılması ve geliştirilmesi.	SA9.1.H1	Nitelikli araştırmacı ve araştırma-geliştirme destek personelinin sağlanması amacıyla yeni bir programın tasarlanarak yürürlüğe konulması.
		SA9.1.H2	Üniversite bünyesinde faaliyette bulunan araştırma ile ilgili birimlerin araştırmacı ihtiyacını karşılayacak şekilde aktif olarak kullanılması.
		SA9.1.H3	Üniversitemize yönelik yurtiçi araştırmacı hareketliliğini artırmak için çalışmaların yapılması ve ÖYP çerçevesinde araştırmacıların üniversiteye kazandırılması için gerekli girişimlerin yapılması.
		SA9.1.H4	Genç öğretim elemanlarının araştırma kapasitelerini artıracak programları oluşturmak amacıyla yerli-yabancı ülke üniversiteleriyle anlaşmalar yapılması.
		SA9.1.H8	Elektronik başvuru sisteminin oluşturulması, değerlendirme ölçütlerinin önceden ilan edilmesi, örnek proje şablonlarının çevrimiçi yayınlanması ve gerekli bilgilendirmelerin artırılması yoluyla BAP uygulamalarının iyileştirilmesi.
SA9.2.	Araştırma faaliyetleri çıktılarının etkinliğinin artırılması.	SA9.2.H1	Disiplinlerarası öncelikli alanların belirlenerek üniversite-sanayi-inovasyon ve girişimcilik merkezi imkânları ile çok ortaklı projelerin geliştirilmesi.

STRATEJİK ALAN: KALKINMA ve REFAHA KATKININ ARTIRILMASI

STRATEJİK AMAÇ (TEMEL AMAÇ):

AMAÇ 10

Özelde Kütahya İline, genelde ise ülkemizin ekonomik büyüme ve kalkınması ile ulusal rekabet gücünün artmasına daha fazla katkının yapılması.

AMAÇ KODU	AMAÇ	HEDEF KODU	HEDEF
SA10.1.	Ülkemizin ve kentimizin kalkınma, refah ve ulusal rekabet gücüne üniversitenin yaptığı katkının artırılması.	SA10.1.H4	İnşa edilecek kongre ve kültür merkezini etkin bir biçimde kullanarak bölgesel, ulusal ve uluslararası düzeydeki konferansların, bilimsel toplantıların ve benzeri kültürel aktivitelerin merkezi haline gelmesi.

2.5. PERFORMANS HEDEF GÖSTERGELERİ İLE FAALİYETLER

PERFORMANS HEDEFİ TABLOSU

İDARE ADI	38.48 – DUMLUPINAR ÜNİVERSİTESİ
------------------	--

AMAÇ	SA1.1	Tüm akademik birimlerde öğretim faaliyetlerinde mükemmeliyeti sağlayacak bir kültür ve ortamın oluşturulması.
HEDEF	SA1.1.H1.	Eğitim-öğretim faaliyetleri ile ilgili olarak öğrenci ve paydaşların görüş ve değerlendirmelerine erişime olanak veren anketler yardımıyla tüm akademik birimler için öğretim üye ve elemanlarına değerli geribildirim sağlayacak “ değerlendirme formlarının ” oluşturulması.

PERFORMANS HEDEFİ	Eğitim – öğretim faaliyetlerini değerlendirmeye yönelik kurum içi paydaş anketleri yapılacaktır.
	P/1

PERFORMANS GÖSTERGELERİ	ÖLÇÜ BİRİMİ	2011	2012	2013
Hazırlanacak anket sayısı	Sayı	-	-	5
Ankete katılacak kurum içi paydaş sayısı	Sayı	-	-	25.000
Değerlendirme Formu Oluşturacak Harcama Birimi sayısı	Sayı	-	-	10

FAALİYETLER		KAYNAK İHTİYACI		
FAALİYET	HEDEF	BÜTÇE	BÜTÇE DIŞI	TOPLAM
Eğitim Öğretim Anket Faaliyeti (F/1)	SA1.1.H1	5.000		5.000
GENEL TOPLAM		5.000		5.000

PERFORMANS HEDEFİ TABLOSU

İDARE ADI	38.48 – DUMLUPINAR ÜNİVERSİTESİ
------------------	--

AMAÇ	SA1.2	Ders programlarının Bologna süreci çerçevesinde gözden geçirilerek dengeli, ülkemiz ve dünyadaki en iyi uygulamalarla uyumlu ve “öğrenci odaklı” bir hale getirilmesi.
HEDEF	SA1.2.H3.	Öğrencilerin ilgi alanlarına göre ders seçmelerini sağlamak amacıyla üçüncü ve dördüncü yıllarda “fakülte” ve “üniversite” düzeyinde seçmeli ders uygulamasına geçilmesi.
	SA1.2.H4.	Uygulama dersleriyle stajın özendirilmesi amacıyla gerekli düzenlemelerin yapılması.
	SA1.2.H5.	Sosyal sorumluluk, girişimcilik, etik ve benzeri alanlarda öğrencilerin sosyalleşmesini ve içinde yaşadığımız dönemin gözde konuları ve sorunları ile ilgili farkındalığını artıracak seçmeli derslerin ders programlarına yerleştirilmesi.
	SA1.2.H6.	Eğitim-öğretim hizmetlerinde kaliteyi en üst noktaya çıkarmak amacıyla üniversite genelinde performans yönetim sisteminin oluşturulması.

PERFORMANS HEDEFİ	Mevcut Eğitim – Öğretim sisteminin Bologna Süreci kapsamında uygun hale getirilecektir.
	P/2

PERFORMANS GÖSTERGELERİ	ÖLÇÜ BİRİMİ	2011	2012	2013
Sosyal sorumluluk, girişimcilik, etik vb. konularda eklenen seçimli ders sayısı	Sayı	-	-	4
Müfredata eklenen fakülte seçimli derslerini uygulayacak harcama birimi sayısı	Sayı	-	-	4
Müfredata eklenen fakülte seçimli ders sayısı	Sayı	-	-	3
Staja yönelik uygulama ders sayısı	Sayı	-	-	2
Müfredata eklenen üniversite seçimli ders sayısı	Sayı			2

FAALİYETLER		KAYNAK İHTİYACI		
FAALİYET	HEDEF KODU	BÜTÇE	BÜTÇE DIŞI	TOPLAM
Eğitim Öğretim Uyumlaştırma Faaliyeti (F/2)	SA1.2.H3.	20.000	-	20.000
	SA1.2.H4.	-	-	-
	SA1.2.H5.	15.000	-	15.000
	SA1.2.H6.	8.000	-	8.000
GENEL TOPLAM		43.000	-	43.000

PERFORMANS HEDEFİ TABLOSU

İDARE ADI	38.48 – DUMLUPINAR ÜNİVERSİTESİ
------------------	--

AMAÇ	SA1.3	Yandal- çift anadal programları ile yaz okulu uygulamalarının esneklik ve etkinliklerinin artırılması.
HEDEF	SA1.3.H1	Bu program ve uygulamalarla ilgili olarak öğrenci, öğretim üyesi ve mümkün olması halinde paydaşların görüş ve önerileri doğrultusunda mevcut durumun tekrar değerlendirilmesi.
	SA1.3.H2	Mevcut durum değerlendirme sonuçları dikkate alınarak bu program ve uygulamaların hedef kitlesi ve işlevselliğinin akademik birimler (fakülte ve yüksekokullar) bazında yeniden tanımlanması ve düzenlenmesi.
	SA1.3.H3	Yandal programları uygulanmaya devam edecekse bu programların “öğrenci odaklı” bir hale getirilmesi ve öğrencilerin tercih hakkını artıracak şekilde seçmeli ders sayısının artırılması ve disiplinlerarası olma özelliğinin güçlendirilmesi.
	SA1.3.H4	Yandal-Çift anadal programlarının desteklenmesi amacıyla bu programlara yoğun talebin olduğu bölüm-birimlerde yaz okulu uygulamasının devam ettirilmesi.
	SA1.3.H5	Yaz okulu uygulamasının daha kısa süreli ve etkin bir hale getirilmesi.

PERFORMANS HEDEFİ	Program ve uygulamalarda etkinlik ve yeterlilik sağlanacaktır.
	P/3

PERFORMANS GÖSTERGELERİ	ÖLÇÜ BİRİMİ	2011	2012	2013
Yaz okulu uygulaması devam edecek harcama birimi sayısı	Sayı	-	-	12
Yaz okulu uygulaması gün sayısı	Sayı	-	-	20

FAALİYETLER		KAYNAK İHTİYACI		
FAALİYET	HEDEF KODU	BÜTÇE	BÜTÇE DIŞI	TOPLAM
Eğitim Öğretim Yaz Okulu Faaliyeti (F/3)	SA1.3.H5	2.500.000		2.500.000

PERFORMANS HEDEFİ TABLOSU

İDARE ADI	38.48 – DUMLUPINAR ÜNİVERSİTESİ
------------------	--

AMAÇ	SA1.4	Mevcut ders programları ve derslerle ilgili var olan sorunların giderilmesi.
HEDEF	SA1.4.H2	Bölüm içi ve bölüm dışı çok gruplu dersler ile farklı bölümlerde değişik kodlarla verilen aynı içeriğe sahip derslerde eşgüdümün sağlanması amacıyla ders içeriği, öğrenci kazanımları, öğretim yöntemleri, ölçme değerlendirme süreci ile ders yöntemlerinin dersi veren tüm öğretim elemanlarının katılımıyla ortak görüş oluşturularak belirlenmesi.
	SA1.4.H3	Bölümlerin, zorunlu-çok gruplu, fakülte ve üniversite düzeyindeki seçmeli dersleri dikkate alarak ders, sınav, uygulama vb. programlarını hazırlamaları
	SA1.3.H4	Ders programları belirlenirken Bologna süreci ölçütlerine uyum ve ulusal-uluslararası en iyi örnekler dikkate alınarak, ilgili bölümler açısından KPSS (Kamu Personeli Seçme Sınavı)'nin de göz önünde bulundurulması.
	SA1.3.H5	Yeni kayıt öğrenci mevcudu 150'yi aşan bölümlerde öğrenci sıra ve masalarının sabit hale getirilerek bu bölümlerde dersi izleyen öğrenci mevcudunun fiilen 150'nin altına indirilmesi.

PERFORMANS HEDEFİ	Eğitim – öğretim hizmeti, Bologna Süreci ve KPSS sınavı göz önüne alınarak iyileştirilecektir.
	P/4

PERFORMANS GÖSTERGELERİ	ÖLÇÜ BİRİMİ	2011	2012	2013
Yeni Kayıt öğrenci sayısı 150'nin altına inen harcama birimi sayısı	Sayı	-	-	10
KPSS sınavına yönelik değerlendirilen ders sayısı	Sayı	-	-	10

FAALİYETLER		KAYNAK İHTİYACI		
FAALİYET	HEDEF KODU	BÜTÇE	BÜTÇE DIŐI	TOPLAM
Eđitim Öğretim Fiziki Kapasite Geliőtirme Faaliyeti (F/4)	SA1.4.H2	-	-	-
	SA1.4.H3	1.000		1.000
	SA1.3.H4	1.000		1.000
	SA1.3.H5	200.000		200.000
GENEL TOPLAM		202.000		202.000

PERFORMANS HEDEFİ TABLOSU

İDARE ADI	38.48 – DUMLUPINAR ÜNİVERSİTESİ
------------------	--

AMAÇ	SA2.1	Öğrencilerin, eğitim-öğretim sürecine daha etkin bir biçimde katılımının sağlanarak ilgi, motivasyon ve rekabet güçlerinin artırılması
HEDEF	SA2.1.H1	Tüm birimlerde sınıf mevcudunun “en elverişli düzeye” indirilmesine yönelik çalışmaların ele alınması.
	SA2.1.H2	Derslerin ezberci olmayan modern eğitim-öğretim tekniklerine uygun bir biçimde yeniden yapılandırılması.
	SA2.1.H3	Derslerde düz anlatım (dikte) yöntemi yerine etkileşimli ve öğrenci odaklı ders işleme yöntemlerinin oluşturulmasına yönelik önlemlerin alınması.
	SA2.1.H4	Öğrencilerin grup halinde çalışabilmek, işbirliği yapabilmek ve yaratıcı yeteneklerini geliştirebilmek amacıyla öğretim elemanlarının öğrencilere grup halinde çalışabilecekleri açık uçlu ve gerçek hayatta karşılaşılabilecek durumlarla bağlantılı problemler/projeler/araştırma konularının verilmesi.

PERFORMANS HEDEFİ	Modern eğitim – öğretim tekniklerine yönelik çalışma yapılarak, çıktılar sunacak pilot uygulama olarak başlatılacak harcama birimleri tespit edilecektir.
	P/5

PERFORMANS GÖSTERGELERİ	ÖLÇÜ BİRİMİ	2011	2012	2013
Pilot uygulama başlatılacak harcama birimi sayısı	Sayı	-	-	5

FAALİYETLER		KAYNAK İHTİYACI		
		BÜTÇE	BÜTÇE DIŞI	TOPLAM
Eğitim Öğretim Teknikleri Geliştirme Faaliyeti (F/5)	SA.2.1.H1-4	250.000		250.000
GENEL TOPLAM		250.000		250.000

PERFORMANS HEDEFİ TABLOSU

İDARE ADI	38.48 – DUMLUPINAR ÜNİVERSİTESİ
------------------	--

AMAÇ	SA2.2	Üniversitenin misyon-vizyonu ile uyumlu olacak şekilde tüm birimlerin misyon-vizyonlarının oluşturulması ve lisans-lisansüstü programlarının birim misyon-vizyonu içinde yeniden tanımlanarak “en iyi örnekler” çerçevesinde iyileştirilmesi.
HEDEF	SA2.2.H1	Üniversitenin misyon-vizyonu ile uyumlu olacak şekilde tüm birimlerin misyon-vizyonunun oluşturulması.
	SA2.2.H2	İlgili bölüm-birimlerin ders müfredatının ilgili birim-bölümün eğitim amaçlarını gerçekleştirecek şekilde belirlenmesinin sağlanması.

PERFORMANS HEDEFİ	Tüm harcama birimlerinin sağlıklı bir yol haritası olarak kullanabileceği misyon ve vizyonlarının oluşturulması sağlanacaktır.
	P/6

PERFORMANS GÖSTERGELERİ	ÖLÇÜ BİRİMİ	2011	2012	2013
Misyon ve vizyonlarını oluşturacak harcama birimi sayısı	Sayı	-	-	48
Değerlendirmeye alınacak iç paydaş türü sayısı	Sayı			3

FAALİYETLER		KAYNAK İHTİYACI		
FAALİYET	HEDEF	BÜTÇE	BÜTÇE DIŞI	TOPLAM
Kurumsal Gelişim Faaliyeti (F/6)		-		-
GENEL TOPLAM		-		-

PERFORMANS HEDEFİ TABLOSU

İDARE ADI	38.48 – DUMLUPINAR ÜNİVERSİTESİ
------------------	--

AMAÇ	SA2.3	Yabancı dil yeterlik düzeyinin artırılması.
HEDEF	SA2.3.H2	Lisans ve yüksek lisans öğrencilerinin İngilizcenin önemi ile ilgili farkındalığının artırılması amacıyla seminerler ve bilgilendirme toplantılarının yapılması.
	SA2.2.H3	Yabancı dil hazırlık bölümü öğrencilerinin lisans eğitiminde ihtiyaçları olan temel dil becerilerini bu bölümde alabilmelerinin sağlanması.

PERFORMANS HEDEFİ	Yabancı dilin önemi öğrencilerimize aşılansarak, temel dil becerilerinin geliştirilmesi sağlanacaktır.
	P/7

PERFORMANS GÖSTERGELERİ	ÖLÇÜ BİRİMİ	2011	2012	2013
Yabancı Dile yönelik Yapılan seminer sayısı	Sayı	-	-	5
Yabancı dil eğitimi alan öğrenci sayısı	Sayı			500

FAALİYETLER		KAYNAK İHTİYACI		
FAALİYET	HEDEF	BÜTÇE	BÜTÇE DIŞI	TOPLAM
Yabancı Dil Eğitimi Geliştirme Faaliyeti (F/7)	SA2.3.H2-3	5.000		5.000
GENEL TOPLAM		-		-

PERFORMANS HEDEFİ TABLOSU

İDARE ADI	38.48 – DUMLUPINAR ÜNİVERSİTESİ
------------------	--

AMAÇ	SA3.1	Eğitimde kalite güvencesinin kurumsallaştırılması ve artırılması.
HEDEF	SA3.1.H5	Çok gruplu derslerde, öğrencilerin benzer koşullarda eğitim alarak fırsat eşitliği meydana getirmek için, dersliklerdeki teknolojik ve fiziksel olanakların standart hale getirilmesi.
	SA3.1.H2	KPSS sınavına giren öğrencilerimizin elde ettiği başarının her yıl % 5 artırılması.

PERFORMANS HEDEFİ	Eğitim kalitesini artırmaya yönelik iç değerlendirmeye başvurularak, nitelikli iş gücü artırılabacaktır.
	P/8

PERFORMANS GÖSTERGELERİ	ÖLÇÜ BİRİMİ	2011	2012	2013
İç değerlendirmeye alınacak harcama birimi sayısı	Sayı	-	-	5
Yeni kayıt yapan öğrencilerin baz puan artışı	Sayı			4
KPSS sınavına giren öğrencilerin başarı oranı (Baz değer 70)	Yüzde			%25

FAALİYETLER		KAYNAK İHTİYACI		
FAALİYET	HEDEF KODU	BÜTÇE	BÜTÇE DIŞI	TOPLAM
Eğitim Öğretim Kalite Değerlendirme Faaliyeti (F/7)	SA3.1.H5	500.000		500.000
GENEL TOPLAM		500.000		500.000

PERFORMANS HEDEFİ TABLOSU

İDARE ADI	38.48 – DUMLUPINAR ÜNİVERSİTESİ
------------------	--

AMAÇ	SA3.2	Öğrenci bilgi sisteminin iyileştirilmesi ve geliştirilmesi
HEDEF	SA3.2.H1	Otomasyon sisteminin öğrenci bilgi sistemini üst düzeyde etkin bir hale getirecek performansa ulaşılmasının sağlanması.
	SA3.2.H2	Bilgi işlem daire başkanlığı ve öğrenci işleri daire başkanlığı içinde öğrenci işleri bilgi sisteminden sorumlu birimlerin geliştirilmesi ve bu birimlerin etkin çalışmalarının sağlanması

PERFORMANS HEDEFİ	Otomasyon sistemi geliştirilerek etkin bir hizmet verilmesi sağlanacaktır.
	P/9

PERFORMANS GÖSTERGELERİ	ÖLÇÜ BİRİMİ	2011	2012	2013
Sistem içerisinde bakım sayısı (teknik güncelleme)	Sayı	-	-	7

FAALİYETLER		KAYNAK İHTİYACI		
FAALİYET	HEDEF KODU	BÜTÇE	BÜTÇE DIŞI	TOPLAM
Otomasyon Sistemi Geliştirme Faaliyeti (F/9)	SA3.2.H1	10.000		10.000
	SA3.2.H2	5.000		5.000
GENEL TOPLAM		15.000		15.000

PERFORMANS HEDEFİ TABLOSU

İDARE ADI	38.48 – DUMLUPINAR ÜNİVERSİTESİ
------------------	--

AMAÇ	SA3.3	Öğretim teknolojileri kullanımında yenilikçiliğin teşvik edilmesi.
HEDEF	SA3.3.H4	Her fakülte/yüksekokul/bölümün etkin bir şekilde işleyen bir web sitesinin oluşturulması.

PERFORMANS HEDEFİ	Harcama birimlerinde iletişim ve sosyal ağların etkin bir şekilde kullanımı sağlanacaktır.
	P/10

PERFORMANS GÖSTERGELERİ	ÖLÇÜ BİRİMİ	2011	2012	2013
Web sitesi oluşturulan harcama birimi sayısı.	Sayı	-	-	25

FAALİYETLER		KAYNAK İHTİYACI		
FAALİYET	HEDEF	BÜTÇE	BÜTÇE DIŞI	TOPLAM
Sosyal Ağ Kullanımını Yaygınlaştırma Faaliyeti (F/10)	SA3.3.H4	1.000		1.000
GENEL TOPLAM		1.000		1.000

PERFORMANS HEDEFİ TABLOSU

İDARE ADI	38.48 – DUMLUPINAR ÜNİVERSİTESİ
------------------	--

AMAÇ	SA4.1	Lisans-lisansüstü eğitim-öğretimin geliştirilmesi ve uluslararasılaştırılması.
HEDEF	SA4.1.H1	Lisans ve lisansüstü programlarının etkin bir biçimde tanıtılması (Web sitelerinin iyileştirilmesi, tanıtım dokümanlarının hazırlanıp web sitesinde yayınlanması).
	SA4.1.H3	Yabancı uyruklu öğrencilerin üniversitemize çekilmesi için ortaklık anlaşmaları yapılması ve değişim programlarının (Erasmus v.b.) yaygınlaştırılması
	SA4.1.H4	Yurtdışındaki eğitim fuarlarına katılarak etkin tanıtımın yapılması.
	SA4.1.H5	Yabancı uyruklu öğrencilerin barınma sorununun çözümü amacıyla yurtlarda kontenjan ayrılması.
	SA4.1.H7	Yabancı uyruklu öğrenciler için web sitelerinin ve önemli dokümanların İngilizce ve seçilmiş bazı dillerde içeriklerinin hazırlanması.
	SA4.1.H8	Tez değerlendirme sisteminin iyileştirilmesi için tezlerin/tezle ilgili çalışmaların jüriye/danışmanlara zamanında ulaştırılması amacıyla web tabanlı bir sistemin oluşturulması.

PERFORMANS HEDEFİ	Eğitim –öğretim kalitesi uluslararası düzeye ulaştırılacaktır.
	P/11

PERFORMANS GÖSTERGELERİ	ÖLÇÜ BİRİMİ	2011	2012	2013
Üniversitemize gelen yabancı uyruklu öğrenci sayısı	Sayı	-	-	30
Katılım sağlanan fuar sayısı	Sayı	-	-	15
Öğretim üyesi sayısının tez öğrencisi sayısına oranı	Yüzde	-	-	20

FAALİYETLER		KAYNAK İHTİYACI		
FAALİYET	HEDEF KODU	BÜTÇE	BÜTÇE DIŞI	TOPLAM
Eğitim –Öğretim Faaliyetinin Uluslararası Düzeye Taşınması Faaliyeti (F/11)	SA4.1.H5	10.000		10.000
	SA4.1.H7	30.000		30.000
GENEL TOPLAM		40.000		40.000

PERFORMANS HEDEFİ TABLOSU

İDARE ADI	38.48 – DUMLUPINAR ÜNİVERSİTESİ
------------------	--

AMAÇ	SA4.2	Uzaktan eğitim programlarının geliştirilmesi.
HEDEF	SA4.2.H1	Üniversitemizin uzaktan eğitim stratejisinin oluşturulması ve altyapısının geliştirilmesi amacıyla uzaktan eğitim merkezinin kurulması.

PERFORMANS HEDEFİ	İhtiyaç dahilinde mevcut teknolojik altyapı üzerinden uzaktan eğitim sertifika programı oluşturulacaktır.
	P/12

PERFORMANS GÖSTERGELERİ	ÖLÇÜ BİRİMİ	2011	2012	2013
Oluşturulan uzaktan eğitim sertifika programı	Sayı	-	-	1

FAALİYETLER		KAYNAK İHTİYACI		
FAALİYET	HEDEF	BÜTÇE	BÜTÇE DIŞI	TOPLAM
Uzaktan Eğitim Sistemi Faaliyeti (F/12)	SA4.2.H1			
GENEL TOPLAM				

PERFORMANS HEDEFİ TABLOSU

İDARE ADI	38.48 – DUMLUPINAR ÜNİVERSİTESİ
------------------	--

AMAÇ	SA5.1.	Eğitim-öğretimle ilgili yerleşke altyapısı ve mekânlarının geliştirilmesi.
HEDEF	SA5.1.H1	Yerleşke altyapısı (kanalizasyon, su, çevre düzenleme, doğalgaz, yol, ısı, arıtma, trafo, telefon vb.) yatırım projesinin tamamlanması.
	SA5.1.H2	Tıp Fakültesi morfoloji binalarının inşa projesinin tamamlanması.
	SA5.1.H3	İktisadi ve İdari Bilimler Fakültesi Ek Binası (Maliye Bölümü) inşa projesinin tamamlanması.
	SA5.1.H4	Yabancı Diller Yüksekokulu Binası inşa projesinin tamamlanması.
	SA5.1.H11	Gökyüzü gözlem evi ve bilim müzesi projesinin gerçekleştirilmesi.
	SA5.1.H12	Üniversitenin ihtiyaçlarına cevap verecek nitelik ve büyüklükte bir kongre ve kültür merkezinin inşa edilmesi.
	SA5.1.H13	Üniversitenin ihtiyaçlarına cevap verecek nitelik ve büyüklükte bir konukevi ve misafirhanenin inşa edilmesi.

PERFORMANS HEDEFİ	Yerleşke alanlarında eğitim – öğretimle ilgili altyapı ve mekânların geliştirilmesi sağlanacaktır.
	P/13

PERFORMANS GÖSTERGELERİ	ÖLÇÜ BİRİMİ	2011	2012	2013
Yerleşke altyapı Proje tamamlanma yüzdesi	Yüzde	-	-	20
Tıp Fakültesi Morfoloji Binası Proje tamamlanma yüzdesi	Yüzde	-	-	55
İktisadi ve İdari Bilimler Fakültesi Ek Bina Proje tamamlanma yüzdesi	Yüzde	-	-	60
Yabancı Diller Yüksekokulu Proje tamamlanma yüzdesi	Yüzde			60

Gök Yüzü Gözlem Evi ve Bilim Müzesi Proje tamamlanma yüzdesi	Yüzde			100
Kongre ve Kültür Merkezi Proje tamamlanma yüzdesi	Yüzde	-	-	35
Konukevi ve Misafirhane Proje tamamlanma yüzdesi	Yüzde	-	-	100

FAALİYETLER		KAYNAK İHTİYACI		
FAALİYET	HEDEF	BÜTÇE	BÜTÇE DIŞI	TOPLAM
Fiziki Altyapı ve Mekânları Geliştirme Faaliyeti (F/13)	SA5.1.H1	2.600.000		2.600.000
	SA5.1.H2	7.000.000		7.000.000
	SA5.1.H3	3.000.000		3.000.000
	SA5.1.H4	3.000.000		3.000.000
	SA5.1.H11	2.000.000		2.000.000
	SA5.1.H12	10.000.000		10.000.000
	SA5.1.H13	3.500.000		3.500.000
GENEL TOPLAM		31.100.000		31.100.000

PERFORMANS HEDEFİ TABLOSU

İDARE ADI	38.48 – DUMLUPINAR ÜNİVERSİTESİ
------------------	--

AMAÇ	SA5.2.	Kültür ve spor hizmetleri ile ilgili yerleşke altyapısı ve mekânlarının geliştirilmesi.
HEDEF	SA5.2.H1	Dumlupınar Üniversitesi Açık ve Kapalı Spor Tesisleri (Sentetik futbol sahası, Atletizm pisti, Tenis kortu, Açık basketbol ve voleybol sahası, Çim futbol sahası) inşa projesinin tamamlanması.

PERFORMANS HEDEFİ	Kültür ve spor hizmetlerine yönelik faaliyetler geliştirilecektir.
	P/14

PERFORMANS GÖSTERGELERİ	ÖLÇÜ BİRİMİ	2011	2012	2013
Spor Tesisleri Proje tamamlanma yüzdesi	Yüzde	-	-	20

FAALİYETLER		KAYNAK İHTİYACI		
FAALİYET	HEDEF	BÜTÇE	BÜTÇE DIŞI	TOPLAM
Kültür ve Spor Hizmetleri Geliştirme Faaliyeti (F14)	SA5.2.H1	2.000.000		2.000.000
GENEL TOPLAM		2.000.000		2.000.000

PERFORMANS HEDEFİ TABLOSU

İDARE ADI	38.48 – DUMLUPINAR ÜNİVERSİTESİ
------------------	--

AMAÇ	SA5.3.	Öğrenciler için ilave-yeni-etkin çalışma mekânlarının oluşturulması ve mevcut mekânların yeniden düzenlenmesi
HEDEF	SA5.3.H1-3	Akademik birimlerdeki çalışma salonlarının gözden geçirilerek Öğrencilerin çalışmalarını kolaylaştıracak şekilde düzenlenmesi
	SA5.3.H4	24 saat açık çalışma mekânlarının oluşturulması.
	SA5.3.H5	Merkez kütüphanenin açık olduğu saatlerin uzatılması için gerekli çalışmaların ivedilikle yapılması.
	SA5.3.H6	Özel sektör yatırım planlarının değerlendirilip, öğrencilerin ders saatleri dışında yeme-içme ihtiyaçlarını karşılayacak düzenlemelerin yapılması.

PERFORMANS HEDEFİ	Yerleşke alanlarında eğitim – öğretimle ilgili altyapı ve mekânların geliştirilmesi sağlanacaktır.
	P/15

PERFORMANS GÖSTERGELERİ	ÖLÇÜ BİRİMİ	2011	2012	2013
Oluşturulan çalışma alanı sayısı	Sayı	-	-	5
Kütüphane çalışma saati sayısı	Sayı	-	-	24

FAALİYETLER		KAYNAK İHTİYACI		
FAALİYET	HEDEF	BÜTÇE	BÜTÇE DIŞI	TOPLAM
Eğitim Öğretimle ilgili Mekânların Geliştirilmesi Faaliyeti (F/15)	SA5.3.H1-3	1.000.000		1.000.000
	SA5.3.H6	250.000		250.000
GENEL TOPLAM		1.250.000		1.250.000

PERFORMANS HEDEFİ TABLOSU

İDARE ADI	38.48 – DUMLUPINAR ÜNİVERSİTESİ
------------------	--

AMAÇ	SA6.1.	Üniversite içinde bilgi paylaşımının ve katılımcılığın artırılması.
HEDEF	SA6.1.H1	Üniversitedeki tüm birimler arasında sosyal etkinliklerin düzenlenmesi ve kurum web platformu üzerinden sosyal ağların kurulması.
	SA6.1.H2	Üniversite personelinin üniversite politikaları, uygulanan veya uygulanması tasarlanan stratejiler ve benzeri konularda görüşlerinin paylaşılmasına olanak sağlayacak on-line görüş paylaşım platform-mekanizmalarının oluşturulması.

PERFORMANS HEDEFİ	Bilgi paylaşımı ve katılımcılığın artırılmasına yönelik sosyal ağların ve on-line görüş platformlarının oluşturulması sağlanacaktır.
	P/16

PERFORMANS GÖSTERGELERİ	ÖLÇÜ BİRİMİ	2011	2012	2013
Sosyal ağlarını web sayfasında oluşturan harcama birimi sayısı	Sayı	-	-	10
Platforma dahil edilecek kullanıcı sayısı	Sayı	-	-	1000

FAALİYETLER		KAYNAK İHTİYACI		
FAALİYET	HEDEF	BÜTÇE	BÜTÇE DIŞI	TOPLAM
Sanal Ortamda Bilgi Paylaşımı Faaliyeti (F16)	SA6.1.H1-2	-		-
GENEL TOPLAM		-		-

PERFORMANS HEDEFİ TABLOSU

İDARE ADI	38.48 – DUMLUPINAR ÜNİVERSİTESİ
------------------	--

AMAÇ	SA6.2.	Kurumsal iletişim ve tanıtım ile alakalı hizmetlerin iyileştirilmesi
HEDEF	SA6.2.H1	Dumlupınar Üniversitesi kurumsal iletişim stratejisinin oluşturulması.
	SA6.2.H2	Dumlupınar Üniversitesi'nin görünür yüzü olan web sayfasının iyileştirilmesi.
	SA6.2.H3	Kurumsal iletişim ve tanıtım hizmetlerinin etkin bir biçimde yapılması için ilgili birimlerden üye de temin eden yeni bir yapının oluşturulması.

PERFORMANS HEDEFİ	Dumlupınar Üniversitesi'nin kurumsal iletişim stratejisi oluşturulacaktır.
	P/17

PERFORMANS GÖSTERGELERİ	ÖLÇÜ BİRİMİ	2011	2012	2013
Kurumsal iletişim hizmetine yardımcı personel sayısı	Sayı	-	-	10

FAALİYETLER		KAYNAK İHTİYACI		
FAALİYET	HEDEF	BÜTÇE	BÜTÇE DIŞI	TOPLAM
Kurumsal İletişim Stratejisi Oluşturulması Faaliyeti (F17)	SA6.2.H1-3	-		-
GENEL TOPLAM		-		-

PERFORMANS HEDEFİ TABLOSU

İDARE ADI	38.48 – DUMLUPINAR ÜNİVERSİTESİ	
AMAÇ	SA6.7.	Bilgi teknolojilerinin kurumsal yönetim kalitesinin mükemmelleştirilmesinde bir araç olarak kullanılması.
HEDEF	SA6.7.H2	Üniversitenin yeterli, güvenilir ve sürdürülebilir bir bilgi teknolojileri altyapısına sahip olması ve kablosuz ağın yerleşkenin tamamını kapsayacak şekilde genişletilmesi.
	SA6.7.H3	Tüm birimlere dijital duyuru sisteminin kurulması.
	SA6.7.H4	Akıllı kart teknolojilerinin kullanılması.
	SA6.7.H5	Yerleşkelerde kapı geçiş ve kamera güvenlik sistemleri alt yapısının geliştirilmesi.
	SA6.7.H7	Lisanslı yazılımların yaygınlaştırılması, ağ trafiğini etkileyen virüs, trojan, solucan vb. art niyetli yazılımların ve ana bilgisayarlara hack girişimlerinin engellenmesi, ağ güvenliğinin sağlanması.
	SA6.7.H8	Personele yönelik bilgisayar donanım ihtiyaçlarının karşılanması.
	SA6.7.H9	Akıllı sınıfların yaygınlaştırılması.
	SA6.7.H13	Mobil teknolojilerin (SMS, MMS v.b.) eğitim-öğretim sistemini destekleyecek şekilde kullanılması için gerekli altyapıların oluşturulması.
	PERFORMANS HEDEFİ	Bilgi teknolojileri ile kurumsal yönetimin kolaylaştırılması ve ülke çapında bu teknolojilere önderlik eden kurumlardan biri olunacaktır.
	P/18	

PERFORMANS GÖSTERGELERİ	ÖLÇÜ BİRİMİ	2011	2012	2013
Kablosuz ağ ile desteklenen harcama birimi sayısı	Sayı	-	-	20
Dijital duyuru sistemi kurulan harcama birimi sayısı	Sayı			7
Akıllı kart teknolojisinin kapsadığı kullanıcı sayısı	Sayı			30.000
Ele alınacak güvenlik noktası sayısı	Sayı			10
Alınan lisanslı yazılım sayısı	Sayı			3
Donanım ihtiyacı karşılanacak personel sayısı	Sayı			400
Akıllı sınıfların yaygınlaştırılması için belirlenen harcama birimi sayısı	Sayı			10

FAALİYETLER		KAYNAK İHTİYACI		
FAALİYET	HEDEF	BÜTÇE	BÜTÇE DIŞI	TOPLAM
Kurumsal Kalitenin Teknolojik Alanda Gelişimi Faaliyeti (F18)	SA6.7.H2	170.000		170.000
	SA6.7.H3	10.000		10.000
	SA6.7.H4	250.000		250.000
	SA6.7.H5	10.000		10.000
	SA6.7.H7	50.000		50.000
	SA6.7.H8	150.000		150.000
	SA6.7.H9	500.000		500.000
GENEL TOPLAM		1.140.000		1.140.000

PERFORMANS HEDEFİ TABLOSU

İDARE ADI	38.48 – DUMLUPINAR ÜNİVERSİTESİ
------------------	--

AMAÇ	SA7.1.	Öğrencilerin barınma, beslenme, spor, ulaşım ve kariyer olanaklarının iyileştirilmesi
HEDEF	SA7.1.H1	Öğrencilere sağlanan spor tesis ve olanaklarının iyileştirilmesi amacıyla mevcut spor tesislerinden etkin bir biçimde yararlanılması için gerekli araştırma ve çalışmaların yapılması.
	SA7.1.H2	Spor kurslarının çeşitliliği ve kursların saat sayısının artırılması.
	SA7.1.H5	Öğrencilerin yerleşke içinde yarı zamanlı çalışabilecekleri iş olanaklarının artırılması.

PERFORMANS HEDEFİ	Öğrencilere yönelik sosyal ve kültürel aktivitelerinin geliştirilmesinin yanı sıra barınma ve ulaşım hizmetleri geliştirilecektir.
	P/19

PERFORMANS GÖSTERGELERİ	ÖLÇÜ BİRİMİ	2011	2012	2013
Spor kursu Sayısı	Sayı	-	-	8
İş olanağı sağlanan öğrenci sayısı	Sayı			100

FAALİYETLER		KAYNAK İHTİYACI		
FAALİYET	HEDEF	BÜTÇE	BÜTÇE DIŞI	TOPLAM
Sosyal ve Kültürel Alanda Gelişim Faaliyeti (F19)	SA7.1.H2	10.000		10.000
	SA7.1.H5	350.000		350.000
GENEL TOPLAM		360.000		360.000

PERFORMANS HEDEFİ TABLOSU

İDARE ADI	38.48 – DUMLUPINAR ÜNİVERSİTESİ
------------------	--

AMAÇ	SA8.1.	Akademik ve idari insan gücünün gelişiminin desteklenmesi.
HEDEF	SA8.1.H2	İdari personel ihtiyaç planlaması yapılarak nitelikli idari personelin istihdamı için aktif bir programın oluşturularak hayata geçirilmesi
	SA8.1.H3	Eğitim-öğretim ve araştırmada mükemmeliyete erişme hedefini gerçekleştirmek amacıyla araştırma görevlilerinin sayılarının artırılması için gerekli planlamanın yapılması ve cari usulde alımların yapılması.
	SA8.1.H4	Öğretim elemanlarının gelişimlerine katkı sağlayan yurtiçi ve dışı bilimsel etkinliklere katılımlarının desteklenmesine devam edilmesi.

PERFORMANS HEDEFİ	Akademik ve idari insan gücü etkin bir şekilde desteklenecektir.
	P/20

PERFORMANS GÖSTERGELERİ	ÖLÇÜ BİRİMİ	2011	2012	2013
Kurum dışından atanan idari personel sayısı	Sayı			55
Cari usulde alınacak Araştırma Görevlisi sayısı	Sayı	-	-	70
Katılım sağlanan bilimsel etkinlik sayısı	Sayı			100

FAALİYETLER		KAYNAK İHTİYACI		
FAALİYET	HEDEF	BÜTÇE	BÜTÇE DIŞI	TOPLAM
Personel Kalitesinin Artırılması Faaliyeti (F20)	SA8.1.H2	2.400.000		2.400.000
	SA8.1.H3	2.200.000		2.200.000
	SA8.1.H4	1.000.000		1.000.000
GENEL TOPLAM		5.600.000		5.600.000

PERFORMANS HEDEFİ TABLOSU

İDARE ADI	38.48 – DUMLUPINAR ÜNİVERSİTESİ
------------------	--

AMAÇ	SA9.1.	Araştırma faaliyetlerini gerçekleştirecek beşeri sermaye kaynaklarının artırılması ve geliştirilmesi
HEDEF	SA9.1.H3	Üniversitemize yönelik yurtiçi araştırmacı hareketliliğini artırmak için çalışmaların yapılması ve ÖYP çerçevesinde araştırmacıların üniversiteye kazandırılması için gerekli girişimlerin yapılması.
	SA9.1.H4	Genç öğretim elemanlarının araştırma kapasitelerini artıracak programları oluşturmak amacıyla yerli-yabancı ülke üniversiteleriyle anlaşmalar yapılması.

PERFORMANS HEDEFİ	Araştırma faaliyetleri artan bir seyir izleyerek, genç araştırmacılar üniversitemize kazandırılacaktır.
	P/21

PERFORMANS GÖSTERGELERİ	ÖLÇÜ BİRİMİ	2011	2012	2013
ÖYP kapsamında gelen araştırmacı sayısı	Sayı	-	-	45
Yıl itibariyle yapılacak yeni anlaşma sayısı	Sayı			10

FAALİYETLER		KAYNAK İHTİYACI		
FAALİYET	HEDEF	BÜTÇE	BÜTÇE DIŞI	TOPLAM
Araştırma Faaliyetlerinin Yayılması Faaliyeti (F21)	SA9.1.H3	50.000		50.000
GENEL TOPLAM		50.000		50.000

PERFORMANS HEDEFİ TABLOSU

İDARE ADI	38.48 – DUMLUPINAR ÜNİVERSİTESİ
------------------	--

AMAÇ	SA9.2.	Araştırma faaliyetleri çıktılarının etkinliğinin artırılması.
HEDEF	SA9.2.H1	Disiplinlerarası öncelikli alanların belirlenerek üniversite-sanayi-inovasyon ve girişimcilik merkezi imkânları ile çok ortaklı projelerin geliştirilmesi.

PERFORMANS HEDEFİ	Araştırma faaliyetleri desteklenerek çıktılarının etkinliği artırılacaktır.
	P/22

PERFORMANS GÖSTERGELERİ	ÖLÇÜ BİRİMİ	2011	2012	2013
Çok ortaklı proje sayısı	Sayı	-	-	2

FAALİYETLER		KAYNAK İHTİYACI		
FAALİYET	HEDEF	BÜTÇE	BÜTÇE DIŞI	TOPLAM
Araştırma Faaliyetlerinin Artırılması Faaliyeti (F22)	SA9.2.H1	250.000		250.000
GENEL TOPLAM		250.000		250.000

FAALİYET MALİYETLERİ TABLOSU

İDARE ADI	38.48. DÜMLUPINAR ÜNİVERSİTESİ
PERFORMANS HEDEFİ	Eğitim – öğretim faaliyetlerini değerlendirmeye yönelik kurum içi paydaş anketleri yapılacaktır.
FAALİYET ADI	EĞİTİM ÖĞRETİM ANKET FAALİYETİ
SORUMLU HARCAMA BİRİMİ	ÖĞRENCİ İŞLERİ DAİRE BAŞKANLIĞI İLGİLİ AKADEMİK BİRİMLER
P/1	

EKONOMİK KOD		ÖDENEK
01	Personel Giderleri	
02	SGK Devlet Primi Giderleri	
03	Mal ve Hizmet Alım Giderleri	5.000
05	Cari Transferler	
06	Sermaye Giderleri	
07	Sermaye Transferleri	
TOPLAM BÜTÇE KAYNAK İHTİYACI		5.000
Bütçe Dışı Kaynak	Döner sermaye	
	Diğer Yurtiçi	
	Yurtdışı	
TOPLAM BÜTÇE DIŞI KAYNAK İHTİYACI		
TOPLAM KAYNAK İHTİYACI		5.000

FAALİYET MALİYETLERİ TABLOSU

İDARE ADI	38.48. DUMLUPINAR ÜNİVERSİTESİ
PERFORMANS HEDEFİ	Mevcut Eğitim – Öğretim sisteminin Bologna Süreci kapsamında uygun hale getirilecektir.
FAALİYET ADI	EĞİTİM ÖĞRETİM UYUMLAŞTIRMA FAALİYETİ
SORUMLU HARCAMA BİRİMİ	REKTÖRLÜK İLGİLİ AKADEMİK BİRİMLER
P/2	

EKONOMİK KOD		ÖDENEK
01	Personel Giderleri	35.000
02	SGK Devlet Primi Giderleri	
03	Mal ve Hizmet Alım Giderleri	8.000
05	Cari Transferler	
06	Sermaye Giderleri	
07	Sermaye Transferleri	
TOPLAM BÜTÇE KAYNAK İHTİYACI		
Bütçe Dışı Kaynak	Döner sermaye	
	Diğer Yurtiçi	
	Yurtdışı	
TOPLAM BÜTÇE DIŞI KAYNAK İHTİYACI		
TOPLAM KAYNAK İHTİYACI		43.000

FAALİYET MALİYETLERİ TABLOSU

İDARE ADI	38.48. DÜMLUPINAR ÜNİVERSİTESİ
PERFORMANS HEDEFİ	Program ve uygulamalarda etkinlik ve yeterlilik sağlanacaktır.
FAALİYET ADI	EĞİTİM ÖĞRETİM YAZ OKULU FAALİYETİ
SORUMLU HARCAMA BİRİMİ	REKTÖRLÜK İLGİLİ AKADEMİK BİRİMLER
P/3	

EKONOMİK KOD		ÖDENEK
01	Personel Giderleri	2.448.000
02	SGK Devlet Primi Giderleri	
03	Mal ve Hizmet Alım Giderleri	2.000
05	Cari Transferler	
06	Sermaye Giderleri	
07	Sermaye Transferleri	
TOPLAM BÜTÇE KAYNAK İHTİYACI		
Bütçe Dışı Kaynak	Döner sermaye	
	Diğer Yurtiçi	
	Yurtdışı	
TOPLAM BÜTÇE DIŞI KAYNAK İHTİYACI		
TOPLAM KAYNAK İHTİYACI		2.500.000

FAALİYET MALİYETLERİ TABLOSU

İDARE ADI	38.48. DUMLUPINAR ÜNİVERSİTESİ
PERFORMANS HEDEFİ	Eğitim – öğretim hizmeti, Bologna Süreci ve KPSS sınavı göz önüne alınarak iyileştirilecektir.
FAALİYET ADI	EĞİTİM ÖĞRETİM HİZMETLERİNİN FİZİKİ KAPASİTE GELİŞTİRME FAALİYETİ
SORUMLU HARCAMA BİRİMİ	REKTÖRLÜK İDARİ VE MALİ İŞLER DAİRE BAŞKANLIĞI YAPI İŞLERİ VE TEKNİK DAİRE BAŞKANLIĞI
P/4	

EKONOMİK KOD		ÖDENEK
01	Personel Giderleri	
02	SGK Devlet Primi Giderleri	
03	Mal ve Hizmet Alım Giderleri	2.000
05	Cari Transferler	
06	Sermaye Giderleri	200.000
07	Sermaye Transferleri	
TOPLAM BÜTÇE KAYNAK İHTİYACI		
Bütçe Dışı Kaynak	Döner sermaye	
	Diğer Yurtiçi	
	Yurtdışı	
TOPLAM BÜTÇE DIŞI KAYNAK İHTİYACI		
TOPLAM KAYNAK İHTİYACI		202.000

FAALİYET MALİYETLERİ TABLOSU

İDARE ADI	38.48. DUMLUPINAR ÜNİVERSİTESİ
PERFORMANS HEDEFİ	Modern eğitim – öğretim tekniklerine yönelik çalışma yapılarak, çıktılar sunacak pilot uygulama olarak başlatılacak harcama birimleri tespit edilecektir.
FAALİYET ADI	EĞİTİM ÖĞRETİM TEKNİKLERİ GELİŞTİRME FAALİYETİ
SORUMLU HARCAMA BİRİMİ	İLGİLİ AKADEMİK BİRİMLER
P/5	

EKONOMİK KOD		ÖDENEK
01	Personel Giderleri	
02	SGK Devlet Primi Giderleri	
03	Mal ve Hizmet Alım Giderleri	250.000
05	Cari Transferler	
06	Sermaye Giderleri	
07	Sermaye Transferleri	
TOPLAM BÜTÇE KAYNAK İHTİYACI		
Bütçe Dışı Kaynak	Döner sermaye	
	Diğer Yurtiçi	
	Yurtdışı	
TOPLAM BÜTÇE DIŞI KAYNAK İHTİYACI		
TOPLAM KAYNAK İHTİYACI		250.000

FAALİYET MALİYETLERİ TABLOSU

İDARE ADI	38.48. DUMLUPINAR ÜNİVERSİTESİ
PERFORMANS HEDEFİ	Tüm harcama birimlerinin sağlıklı bir yol haritası olarak kullanabileceği misyon ve vizyonlarının oluşturulması sağlanacaktır.
FAALİYET ADI	KURUMSAL GELİŞİM FAALİYETİ
SORUMLU HARCAMA BİRİMİ	REKTÖRLÜK TÜM BİRİMLER
P/6	

EKONOMİK KOD		ÖDENEK
01	Personel Giderleri	
02	SGK Devlet Primi Giderleri	
03	Mal ve Hizmet Alım Giderleri	
05	Cari Transferler	
06	Sermaye Giderleri	
07	Sermaye Transferleri	
TOPLAM BÜTÇE KAYNAK İHTİYACI		
Bütçe Dışı Kaynak	Döner sermaye	
	Diğer Yurtiçi	
	Yurtdışı	
TOPLAM BÜTÇE DIŞI KAYNAK İHTİYACI		
TOPLAM KAYNAK İHTİYACI		-

FAALİYET MALİYETLERİ TABLOSU

İDARE ADI	38.48. DUMLUPINAR ÜNİVERSİTESİ
PERFORMANS HEDEFİ	Yabancı dilin önemi öğrencilerimize aşıl原因arak, temel dil becerilerinin geliştirilmesi sağlanacaktır.
FAALİYET ADI	YABANCI DİL EĞİTİMİ GELİŞTİRME FAALİYETİ
SORUMLU HARCAMA BİRİMİ	REKTÖRLÜK İLGİLİ AKADEMİK BİRİMLER
P/7	

EKONOMİK KOD		ÖDENEK
01	Personel Giderleri	
02	SGK Devlet Primi Giderleri	
03	Mal ve Hizmet Alım Giderleri	5.000
05	Cari Transferler	
06	Sermaye Giderleri	
07	Sermaye Transferleri	
TOPLAM BÜTÇE KAYNAK İHTİYACI		
Bütçe Dışı Kaynak	Döner sermaye	
	Diğer Yurtiçi	
	Yurtdışı	
TOPLAM BÜTÇE DIŞI KAYNAK İHTİYACI		
TOPLAM KAYNAK İHTİYACI		5.000

FAALİYET MALİYETLERİ TABLOSU

İDARE ADI	38.48. DUMLUPINAR ÜNİVERSİTESİ
PERFORMANS HEDEFİ	Eğitim kalitesini artırmaya yönelik iç değerlendirme başvurularak, nitelikli iş gücü artırılabacaktır.
FAALİYET ADI	EĞİTİM ÖĞRETİM KALİTESİNİN DEĞERLENDİRME FAALİYETİ
SORUMLU HARCAMA BİRİMİ	REKTÖRLÜK İLGİLİ AKADEMİK BİRİMLER
P/8	

EKONOMİK KOD		ÖDENEK
01	Personel Giderleri	
02	SGK Devlet Primi Giderleri	
03	Mal ve Hizmet Alım Giderleri	5.000
05	Cari Transferler	
06	Sermaye Giderleri	500.000
07	Sermaye Transferleri	
TOPLAM BÜTÇE KAYNAK İHTİYACI		
Bütçe Dışı Kaynak	Döner sermaye	
	Diğer Yurtiçi	
	Yurtdışı	
TOPLAM BÜTÇE DIŞI KAYNAK İHTİYACI		
TOPLAM KAYNAK İHTİYACI		505.000

FAALİYET MALİYETLERİ TABLOSU

İDARE ADI	38.48. DUMLUPINAR ÜNİVERSİTESİ
PERFORMANS HEDEFİ	Otomasyon sistemi geliştirilerek etkin bir hizmet verilmesi sağlanacaktır.
FAALİYET ADI	OTOMASYON SİSTEMİ GELİŞTİRME FAALİYETİ
SORUMLU HARCAMA BİRİMİ	ÖĞRENCİ İŞLERİ DAİRE BAŞKANLIĞI BİLGİ İŞLEM DAİRE BAŞKANLIĞI
P/9	

EKONOMİK KOD		ÖDENEK
01	Personel Giderleri	
02	SGK Devlet Primi Giderleri	
03	Mal ve Hizmet Alım Giderleri	
05	Cari Transferler	
06	Sermaye Giderleri	15.000
07	Sermaye Transferleri	
TOPLAM BÜTÇE KAYNAK İHTİYACI		
Bütçe	Döner sermaye	
Dışı	Diğer Yurtiçi	
Kaynak	Yurtdışı	
TOPLAM BÜTÇE DIŞI KAYNAK İHTİYACI		
TOPLAM KAYNAK İHTİYACI		15.000

FAALİYET MALİYETLERİ TABLOSU

İDARE ADI	38.48. DUMLUPINAR ÜNİVERSİTESİ
PERFORMANS HEDEFİ	Harcama birimlerinde iletişim ve sosyal ağların etkin bir şekilde kullanımını sağlanacaktır.
FAALİYET ADI	SOSYAL AĞ KULLANIMINI YAYGINLAŞTIRMA FAALİYETİ
SORUMLU HARCAMA BİRİMİ	REKTÖRLÜK BİLGİ İŞLEM DAİRE BAŞKANLIĞI
P/10	

EKONOMİK KOD		ÖDENEK
01	Personel Giderleri	
02	SGK Devlet Primi Giderleri	
03	Mal ve Hizmet Alım Giderleri	1.000
05	Cari Transferler	
06	Sermaye Giderleri	
07	Sermaye Transferleri	
TOPLAM BÜTÇE KAYNAK İHTİYACI		
Bütçe Dışı Kaynak	Döner sermaye	
	Diğer Yurtiçi	
	Yurtdışı	
TOPLAM BÜTÇE DIŞI KAYNAK İHTİYACI		
TOPLAM KAYNAK İHTİYACI		1.000

FAALİYET MALİYETLERİ TABLOSU

İDARE ADI	38.48. DUMLUPINAR ÜNİVERSİTESİ
PERFORMANS HEDEFİ	Eğitim –öğretim kalitesi uluslararası düzeye ulaştırılacaktır.
FAALİYET ADI	EĞİTİM –ÖĞRETİM FAALİYETİNİN ULUSLARARASI DÜZEYE TAŞINMASI FAALİYETİ
SORUMLU HARCAMA BİRİMİ	DIŞ İLİŞKİLER KOORDİNATÖRLÜĞÜ İLGİLİ AKADEMİK BİRİMLER
P/11	

EKONOMİK KOD		ÖDENEK
01	Personel Giderleri	10.000
02	SGK Devlet Primi Giderleri	
03	Mal ve Hizmet Alım Giderleri	30.000
05	Cari Transferler	
06	Sermaye Giderleri	
07	Sermaye Transferleri	
TOPLAM BÜTÇE KAYNAK İHTİYACI		
Bütçe Dışı Kaynak	Döner sermaye	
	Diğer Yurtiçi	
	Yurtdışı	
TOPLAM BÜTÇE DIŞI KAYNAK İHTİYACI		
TOPLAM KAYNAK İHTİYACI		40.000

FAALİYET MALİYETLERİ TABLOSU

İDARE ADI	38.48. DUMLUPINAR ÜNİVERSİTESİ
PERFORMANS HEDEFİ	İhtiyaç dahilinde mevcut teknolojik altyapı üzerinden uzaktan eğitim sertifika programı oluşturulacaktır.
FAALİYET ADI	UZAKTAN EĞİTİM SİSTEMİ FAALİYETİ
SORUMLU HARCAMA BİRİMİ	BİLGİ İŞLEM DAİRE BAŞKANLIĞI ENFORMATİK BÖLÜM BAŞKANLIĞI
P/12	

EKONOMİK KOD		ÖDENEK
01	Personel Giderleri	
02	SGK Devlet Primi Giderleri	
03	Mal ve Hizmet Alım Giderleri	
05	Cari Transferler	
06	Sermaye Giderleri	
07	Sermaye Transferleri	
TOPLAM BÜTÇE KAYNAK İHTİYACI		
Bütçe Dışı Kaynak	Döner sermaye	
	Diğer Yurtiçi	
	Yurtdışı	
TOPLAM BÜTÇE DIŞI KAYNAK İHTİYACI		
TOPLAM KAYNAK İHTİYACI		-

FAALİYET MALİYETLERİ TABLOSU

İDARE ADI	38.48. DUMLUPINAR ÜNİVERSİTESİ
PERFORMANS HEDEFİ	Yerleşke alanlarında eğitim – öğretimle ilgili altyapı ve mekânların geliştirilmesi sağlanacaktır.
FAALİYET ADI	FİZİKİ ALTYAPI VE MEKÂNLARI GELİŞTİRME FAALİYETİ
SORUMLU HARCAMA BİRİMİ	YAPI İŞLERİ VE TEKNİK DAİRE BAŞKANLIĞI
P/13	

EKONOMİK KOD		ÖDENEK
01	Personel Giderleri	
02	SGK Devlet Primi Giderleri	
03	Mal ve Hizmet Alım Giderleri	
05	Cari Transferler	
06	Sermaye Giderleri	31.100.000
07	Sermaye Transferleri	
TOPLAM BÜTÇE KAYNAK İHTİYACI		
Bütçe Dışı Kaynak	Döner sermaye	
	Diğer Yurtiçi	
	Yurtdışı	
TOPLAM BÜTÇE DIŞI KAYNAK İHTİYACI		
TOPLAM KAYNAK İHTİYACI		31.100.000

FAALİYET MALİYETLERİ TABLOSU

İDARE ADI	38.48. DUMLUPINAR ÜNİVERSİTESİ
PERFORMANS HEDEFİ	Kültür ve spor hizmetlerine yönelik faaliyetler geliştirilecektir.
FAALİYET ADI	KÜLTÜR VE SPOR HİZMETLERİ GELİŞTİRME FAALİYETİ
SORUMLU HARCAMA BİRİMİ	YAPI İŞLERİ VE TEKNİK DAİRE BAŞKANLIĞI
P/14	

EKONOMİK KOD		ÖDENEK
01	Personel Giderleri	
02	SGK Devlet Primi Giderleri	
03	Mal ve Hizmet Alım Giderleri	
05	Cari Transferler	
06	Sermaye Giderleri	2.000.000
07	Sermaye Transferleri	
TOPLAM BÜTÇE KAYNAK İHTİYACI		
Bütçe Dışı Kaynak	Döner sermaye	
	Diğer Yurtiçi	
	Yurtdışı	
TOPLAM BÜTÇE DIŞI KAYNAK İHTİYACI		
TOPLAM KAYNAK İHTİYACI		2.000.000

FAALİYET MALİYETLERİ TABLOSU

İDARE ADI	38.48. DUMLUPINAR ÜNİVERSİTESİ
PERFORMANS HEDEFİ	Yerleşke alanlarında eğitim – öğretimle ilgili altyapı ve mekânların geliştirilmesi sağlanacaktır.
FAALİYET ADI	EĞİTİM ÖĞRETİMLE İLGİLİ MEKÂNLARIN GELİŞTİRİLMESİ FAALİYETİ
SORUMLU HARCAMA BİRİMİ	REKTÖRLÜK YAPI İŞLERİ VE TEKNİK DAİRE BAŞKANLIĞI
P/15	

EKONOMİK KOD		ÖDENEK
01	Personel Giderleri	
02	SGK Devlet Primi Giderleri	
03	Mal ve Hizmet Alım Giderleri	250.000
05	Cari Transferler	
06	Sermaye Giderleri	1.000.000
07	Sermaye Transferleri	
TOPLAM BÜTÇE KAYNAK İHTİYACI		
Bütçe Dışı Kaynak	Döner sermaye	
	Diğer Yurtiçi	
	Yurtdışı	
TOPLAM BÜTÇE DIŞI KAYNAK İHTİYACI		
TOPLAM KAYNAK İHTİYACI		1.250.000

FAALİYET MALİYETLERİ TABLOSU

İDARE ADI	38.48. DUMLUPINAR ÜNİVERSİTESİ
PERFORMANS HEDEFİ	Bilgi paylaşımı ve katılımıcılığın artırılmasına yönelik sosyal ağların ve on-line görüş platformlarının oluşturulması sağlanacaktır.
FAALİYET ADI	SANAL ORTAMDA BİLGİ PAYLAŞIMI FAALİYETİ
SORUMLU HARCAMA BİRİMİ	BİLGİ İŞLEM DAİRE BAŞKANLIĞI
P/16	

<i>EKONOMİK KOD</i>		<i>ÖDENEK</i>
01	Personel Giderleri	
02	SGK Devlet Primi Giderleri	
03	Mal ve Hizmet Alım Giderleri	
05	Cari Transferler	
06	Sermaye Giderleri	
07	Sermaye Transferleri	
<i>TOPLAM BÜTÇE KAYNAK İHTİYACI</i>		
Bütçe Dışı Kaynak	Döner sermaye	
	Diğer Yurtiçi	
	Yurtdışı	
<i>TOPLAM BÜTÇE DIŞI KAYNAK İHTİYACI</i>		
<i>TOPLAM KAYNAK İHTİYACI</i>		

FAALİYET MALİYETLERİ TABLOSU

İDARE ADI	38.48. DUMLUPINAR ÜNİVERSİTESİ
PERFORMANS HEDEFİ	Dumlupınar Üniversitesi'nin kurumsal iletişim stratejisi oluşturulacaktır.
FAALİYET ADI	KURUMSAL İLETİŞİM STRATEJİSİ OLUŞTURULMASI FAALİYETİ
SORUMLU HARCAMA BİRİMİ	REKTÖRLÜK ENFORMATİK BÖLÜM BAŞKANLIĞI
P/17	

EKONOMİK KOD		ÖDENEK
01	Personel Giderleri	
02	SGK Devlet Primi Giderleri	
03	Mal ve Hizmet Alım Giderleri	
05	Cari Transferler	
06	Sermaye Giderleri	
07	Sermaye Transferleri	
TOPLAM BÜTÇE KAYNAK İHTİYACI		
Bütçe	Döner sermaye	
Dışı	Diğer Yurtiçi	
Kaynak	Yurtdışı	
TOPLAM BÜTÇE DIŞI KAYNAK İHTİYACI		
TOPLAM KAYNAK İHTİYACI		

FAALİYET MALİYETLERİ TABLOSU

İDARE ADI	38.48. DUMLUPINAR ÜNİVERSİTESİ
PERFORMANS HEDEFİ	Bilgi teknolojileri ile kurumsal yönetimin kolaylaştırılması ve ülke çapında bu teknolojilere önderlik eden kurumlardan biri olunacaktır.
FAALİYET ADI	KURUMSAL KALİTENİN TEKNOLOJİK ALANDA GELİŞİMİ FAALİYETİ
SORUMLU HARCAMA BİRİMİ	REKTÖRLÜK BİLGİ İŞLEM DAİRE BAŞKANLIĞI
P/18	

EKONOMİK KOD		ÖDENEK
01	Personel Giderleri	
02	SGK Devlet Primi Giderleri	
03	Mal ve Hizmet Alım Giderleri	140.000
05	Cari Transferler	
06	Sermaye Giderleri	1.000.000
07	Sermaye Transferleri	
TOPLAM BÜTÇE KAYNAK İHTİYACI		
Bütçe Dışı Kaynak	Döner sermaye	
	Diğer Yurtiçi	
	Yurtdışı	
TOPLAM BÜTÇE DIŞI KAYNAK İHTİYACI		
TOPLAM KAYNAK İHTİYACI		1.140.000

FAALİYET MALİYETLERİ TABLOSU

İDARE ADI	38.48. DUMLUPINAR ÜNİVERSİTESİ
PERFORMANS HEDEFİ	Öğrencilere yönelik sosyal ve kültürel aktivitelerinin geliştirilmesinin yanı sıra barınma ve ulaşım hizmetleri geliştirilecektir.
FAALİYET ADI	SOSYAL VE KÜLTÜREL ALANDA GELİŞİM FAALİYETİ
SORUMLU HARCAMA BİRİMİ	SAĞLIK KÜLTÜR VE SPOR DAİRE BAŞKANLIĞI
P/19	

EKONOMİK KOD		ÖDENEK
01	Personel Giderleri	
02	SGK Devlet Primi Giderleri	
03	Mal ve Hizmet Alım Giderleri	10.000
05	Cari Transferler	
06	Sermaye Giderleri	350.000
07	Sermaye Transferleri	
TOPLAM BÜTÇE KAYNAK İHTİYACI		
Bütçe Dışı Kaynak	Döner sermaye	
	Diğer Yurtiçi	
	Yurtdışı	
TOPLAM BÜTÇE DIŞI KAYNAK İHTİYACI		
TOPLAM KAYNAK İHTİYACI		360.000

FAALİYET MALİYETLERİ TABLOSU

İDARE ADI	38.48. DUMLUPINAR ÜNİVERSİTESİ
PERFORMANS HEDEFİ	Akademik ve idari insan gücü etkin bir şekilde desteklenecektir.
FAALİYET ADI	PERSONEL KALİTESİNİN ARTIRILMASI FAALİYETİ
SORUMLU HARCAMA BİRİMİ	PERSONEL DAİRE BAŞKANLIĞI
P/20	

EKONOMİK KOD		ÖDENEK
01	Personel Giderleri	4.500.000
02	SGK Devlet Primi Giderleri	100.000
03	Mal ve Hizmet Alım Giderleri	1.000.000
05	Cari Transferler	
06	Sermaye Giderleri	
07	Sermaye Transferleri	
TOPLAM BÜTÇE KAYNAK İHTİYACI		
Bütçe	Döner sermaye	
Dışı	Diğer Yurtiçi	
Kaynak	Yurtdışı	
TOPLAM BÜTÇE DIŞI KAYNAK İHTİYACI		
TOPLAM KAYNAK İHTİYACI		5.600.000

FAALİYET MALİYETLERİ TABLOSU

İDARE ADI	38.48. DUMLUPINAR ÜNİVERSİTESİ
PERFORMANS HEDEFİ	Araştırma faaliyetleri artan bir seyir izleyerek, genç araştırmacılar üniversitemize kazandırılacaktır.
FAALİYET ADI	ARAŞTIRMA FAALİYETLERİNİN YAYILMASI FAALİYETİ
SORUMLU HARCAMA BİRİMİ	REKTÖRLÜK
P/21	

EKONOMİK KOD		ÖDENEK
01	Personel Giderleri	40.000
02	SGK Devlet Primi Giderleri	5.000
03	Mal ve Hizmet Alım Giderleri	5.000
05	Cari Transferler	
06	Sermaye Giderleri	
07	Sermaye Transferleri	
TOPLAM BÜTÇE KAYNAK İHTİYACI		
Bütçe	Döner sermaye	
Dışı	Diğer Yurtiçi	
Kaynak	Yurtdışı	
TOPLAM BÜTÇE DIŞI KAYNAK İHTİYACI		
TOPLAM KAYNAK İHTİYACI		50.000

FAALİYET MALİYETLERİ TABLOSU

İDARE ADI	38.48. DUMLUPINAR ÜNİVERSİTESİ
PERFORMANS HEDEFİ	Araştırma faaliyetleri desteklenerek çıktılarının etkinliği artırılabacaktır.
FAALİYET ADI	ARAŞTIRMA FAALİYETLERİNİN ARTIRILMASI FAALİYETİ
SORUMLU HARCAMA BİRİMİ	REKTÖRLÜK
P/22	

EKONOMİK KOD		ÖDENEK
01	Personel Giderleri	
02	SGK Devlet Primi Giderleri	
03	Mal ve Hizmet Alım Giderleri	50.000
05	Cari Transferler	
06	Sermaye Giderleri	200.000
07	Sermaye Transferleri	
TOPLAM BÜTÇE KAYNAK İHTİYACI		
Bütçe Dışı Kaynak	Döner sermaye	
	Diğer Yurtiçi	
	Yurtdışı	
TOPLAM BÜTÇE DIŞI KAYNAK İHTİYACI		
TOPLAM KAYNAK İHTİYACI		250.000

İDARE PERFORMANS TABLOSU

İDARE ADI	38.48. DUMLUPINAR ÜNİVERSİTESİ
------------------	---------------------------------------

PERFORMANS HEDEFİ	FAALİYET	AÇIKLAMALAR	2013					
			BÜTÇE İÇİ		BÜTÇE DIŞI		TOPLAM	
			(TL)	PAY%	(TL)	PAY%	(TL)	PAY%
P/1	F/1	Eğitim – öğretim faaliyetlerini değerlendirmeye yönelik kurum içi paydaş anketleri yapılacaktır.	5.000	0,0000349			5.000	0,0000349
P/2	F/2	Mevcut Eğitim – Öğretim sisteminin Bologna Süreci kapsamında uygun hale getirilecektir.	43.000	0,0003004			43.000	0,0003004
P/3	F/3	Etkin ve yeterli bir yaz okulu uygulamasına gidilecektir.	2.500.000	0,0174672			2.500.000	0,0174672
P/4	F/4	Eğitim – öğretim hizmeti, Bologna Süreci ve KPSS sınavı göz önüne alınarak iyileştirilecektir.	202.000	0,0014114			202.000	0,0014114
P/5	F/5	Modern eğitim – öğretim tekniklerine yönelik çalışma yapılarak, çıktılar sunacak pilot uygulama olarak başlatılacak harcama birimleri tespit edilecektir.	250.000	0,0017467			250.000	0,0017467
P/6	F/6	Tüm harcama birimlerinin sağlıklı bir yol haritası olarak kullanabileceği misyon ve vizyonlarının oluşturulması sağlanacaktır.	-	0			-	0
P/7	F/7	Yabancı dilin önemi öğrencilerimize aşılılarak, temel dil becerilerinin geliştirilmesi sağlanacaktır.	5.000	0,0000349			5.000	0,0000349
P/8	F/8	Eğitim kalitesini artırmaya yönelik iç değerlendirmeye başvurularak, nitelikli iş gücü artırılabilecektir.	505.000	0,0035284			505.000	0,0035284
P/9	F/9	Otomasyon sistemi geliştirilerek etkin bir hizmet verilmesi sağlanacaktır	15.000	0,0001048			15.000	0,0001048
P/10	F/10	Harcama birimlerinde iletişim ve sosyal ağların etkin bir şekilde kullanımı sağlanacaktır.	1.000	0,0000070			1.000	0,0000070
P/11	F/11	Eğitim – öğretim kalitesi uluslararası düzeye ulaştırılacaktır.	40.000	0,0002795			40.000	0,0002795

P/12	F/12	İhtiyaç dahilinde mevcut teknolojik altyapı üzerinden uzaktan eğitim sertifika programı oluşturulacaktır.	-	0			-	0
P/13	F/13	Yerleşke alanlarında eğitim – öğretimle ilgili altyapı ve mekânların geliştirilmesi sağlanacaktır.	31.100.000	0,2172926			31.100.000	0,2172926
P/14	F/14	Kültür ve spor hizmetlerine yönelik faaliyetler geliştirilecektir.	2.000.000	0,0139738			2.000.000	0,0139738
P/15	F/15	Yerleşke alanlarında eğitim – öğretimle ilgili altyapı ve mekânların geliştirilmesi sağlanacaktır.	1.250.000	0,0087336			1.250.000	0,0087336
P/16	F/16	Bilgi paylaşımı ve katılımıcılığın artırılmasına yönelik sosyal ağların ve on-line görüş platformlarının oluşturulması sağlanacaktır.	-	0			-	0
P/17	F/17	Dumlupınar Üniversitesi'nin kurumsal iletişim stratejisi oluşturulacaktır.	-	0			-	0
P/18	F/18	Bilgi teknolojileri ile kurumsal yönetimin kolaylaştırılması ve ülke çapında bu teknolojilere önderlik eden kurumlardan biri olunacaktır.	1.140.000	0,0079651			1.140.000	0,0079651
P/19	F/19	Öğrencilere yönelik sosyal ve kültürel aktivitelerinin geliştirilmesinin yanı sıra barınma ve ulaşım hizmetleri geliştirilecektir.	360.000	0,0025153			360.000	0,0025153
P/20	F/20	Akademik ve idari insan gücü etkin bir şekilde desteklenecektir.	5.600.000	0,0391266			5.600.000	0,0391266
P/21	F/21	Araştırma faaliyetleri artan bir seyir izleyerek, genç araştırmacılar üniversitemize kazandırılacaktır.	50.000	0,0003493			50.000	0,0003493
P/22	F/22	Araştırma faaliyetleri desteklenerek çıktılarının etkinliği artırılabilecektir.	250.000	0,0017467			250.000	0,0017467
PERFORMANS HEDEFLERİ MALİYETLERİ TOPLAMI			45.266.000				45.266.000	
GENEL YÖNETİM GİDERLERİ			97.859.000				97.859.000	
DİĞER İDARELERE TRANSFER EDİLECEK KAYNAKLAR TOPLAMI								
GENEL TOPLAM			143.125.000				143.125.000	

TOPLAM KAYNAK İHTİYACI TABLOSU

İDARE ADI	38.48. DUMLUPINAR ÜNİVERSİTESİ
-----------	--------------------------------

BÜTÇE KAYNAK İHTİYACI	EKONOMİK KOD	FAALİYET TOPLAMI	GENEL YÖNETİM GİDERLERİ TOPLAMI	DiĞER İDARELERE TRANSFER EDİLECEK KAYNAKLAR TOPLAMI	GENEL TOPLAM
	01	Personel Giderleri	7.033.000	66.140.000	
02	SGK Devlet Primi Giderleri	110.000	10.124.000		10.234.000
03	Mal ve Hizmet Alım Giderleri	1.758.000	19.522.000		21.280.000
05	Cari Transferler	0	2.073.000		2.073.000
06	Sermaye Giderleri	36.365.000	0		36.365.000
07	Sermaye Transferleri	0	0		0
TOPLAM BÜTÇE KAYNAK İHTİYACI		45.266.000	97.859.000		143.125.000
BÜTÇE DIŐI KAYNAK	DÖNER SERMAYE				
	DiĞER YURT İÇİ				
	YURT DIŐI				
	TOPLAM BÜTÇE DIŐI KAYNAK İHTİYACI	-	-	-	-
TOPLAM KAYNAK İHTİYACI		45.266.000	97.859.000		143.125.000

FAALİYETLERDEN SORUMLU HARCAMA BİRİMLERİNE İLİŞKİN TABLO

İDARE ADI	38.48. DUMLUPINAR ÜNİVERSİTESİ
------------------	---------------------------------------

PERFORMANS HEDEFİ		FAALİYETLER	SORUMLU BİRİMLER
P/1	Eğitim – öğretim faaliyetlerini değerlendirmeye yönelik kurum içi paydaş anketleri yapılacaktır.	EĞİTİM ÖĞRETİM ANKET FAALİYETİ	ÖĞRENCİ İŞLERİ DAİRE BAŞKANLIĞI İLGİLİ AKADEMİK BİRİMLER
P/2	Mevcut Eğitim – Öğretim sisteminin Bologna Süreci kapsamında uygun hale getirilecektir.	EĞİTİM ÖĞRETİM UYUMLAŞTIRMA FAALİYETİ	REKTÖRLÜK İLGİLİ AKADEMİK BİRİMLER
P/3	Program ve uygulamalarda etkinlik ve yeterlilik sağlanacaktır.	EĞİTİM ÖĞRETİM YAZ OKULU FAALİYETİ	REKTÖRLÜK İLGİLİ AKADEMİK BİRİMLER
P/4	Eğitim – öğretim hizmeti, Bologna Süreci ve KPSS sınavı göz önüne alınarak iyileştirilecektir.	EĞİTİM ÖĞRETİM HİZMETLERİNİN FİZİKİ KAPASİTE GELİŞTİRME FAALİYETİ	REKTÖRLÜK İDARİ VE MALİ İŞLER DAİRE BAŞKANLIĞI YAPI İŞLERİ VE TEKNİK DAİRE BAŞKANLIĞI
P/5	Modern eğitim – öğretim tekniklerine yönelik çalışma yapılarak, çıktılar sunacak pilot uygulama olarak başlatılacak harcama birimleri tespit edilecektir.	EĞİTİM ÖĞRETİM TEKNİKLERİ GELİŞTİRME FAALİYETİ	İLGİLİ AKADEMİK BİRİMLER
P/6	Tüm harcama birimlerinin sağlıklı bir yol haritası olarak kullanabileceği misyon ve vizyonlarının oluşturulması sağlanacaktır.	KURUMSAL GELİŞİM FAALİYETİ	REKTÖRLÜK TÜM BİRİMLER
P/7	Yabancı dilin önemi öğrencilerimize aşılınarak, temel dil becerilerinin geliştirilmesi sağlanacaktır.	YABANCI DİL EĞİTİMİ GELİŞTİRME FAALİYETİ	REKTÖRLÜK İLGİLİ AKADEMİK BİRİMLER
P/8	Eğitim kalitesini artırmaya yönelik iç değerlendirmeye başvurularak, nitelikli iş gücü artırılacaktır.	EĞİTİM ÖĞRETİM KALİTESİNİN DEĞERLENDİRME FAALİYETİ	REKTÖRLÜK İLGİLİ AKADEMİK BİRİMLER
P/9	Otomasyon sistemi geliştirilerek etkin bir hizmet verilmesi sağlanacaktır.	OTOMASYON SİSTEMİ GELİŞTİRME FAALİYETİ	ÖĞRENCİ İŞLERİ DAİRE BAŞKANLIĞI BİLGİ İŞLEM DAİRE BAŞKANLIĞI
P/10	Harcama birimlerinde iletişim ve sosyal ağların etkin bir şekilde kullanımı sağlanacaktır.	SOSYAL AĞ KULLANIMINI YAYGINLAŞTIRMA FAALİYETİ	REKTÖRLÜK BİLGİ İŞLEM DAİRE BAŞKANLIĞI

PERFORMANS HEDEFİ		FAALİYETLER	SORUMLU BİRİMLER
P/11	Eğitim –öğretim kalitesi uluslararası düzeye ulaştırılacaktır.	EĞİTİM –ÖĞRETİM FAALİYETİNİN ULUSLARARASI DÜZEYE TAŞINMASI FAALİYETİ	DIŞ İLİŞKİLER KOORDİNATÖRLÜĞÜ İLGİLİ AKADEMİK BİRİMLER
P/12	İhtiyaç dahilinde mevcut teknolojik altyapı üzerinden uzaktan eğitim sertifika programı oluşturulacaktır.	UZAKTAN EĞİTİM SİSTEMİ FAALİYETİ	BİLGİ İŞLEM DAİRE BAŞKANLIĞI ENFORMATİK BÖLÜM BAŞKANLIĞI
P/13	Yerleşke alanlarında eğitim – öğretimle ilgili altyapı ve mekânların geliştirilmesi sağlanacaktır.	FİZİKİ ALTYAPI VE MEKÂNLARI GELİŞTİRME FAALİYETİ	YAPI İŞLERİ VE TEKNİK DAİRE BAŞKANLIĞI
P/14	Kültür ve spor hizmetlerine yönelik faaliyetler geliştirilecektir.	KÜLTÜR VE SPOR HİZMETLERİ GELİŞTİRME FAALİYETİ	YAPI İŞLERİ VE TEKNİK DAİRE BAŞKANLIĞI
P/15	Yerleşke alanlarında eğitim – öğretimle ilgili altyapı ve mekânların geliştirilmesi sağlanacaktır.	EĞİTİM ÖĞRETİMİLE İLGİLİ MEKÂNLARIN GELİŞTİRİLMESİ FAALİYETİ	REKTÖRLÜK YAPI İŞLERİ VE TEKNİK DAİRE BAŞKANLIĞI
P/16	Bilgi paylaşımı ve katılımı artırılmasına yönelik sosyal ağların ve on-line görüş platformlarının oluşturulması sağlanacaktır.	SANAL ORTAMDA BİLGİ PAYLAŞIMI FAALİYETİ	BİLGİ İŞLEM DAİRE BAŞKANLIĞI
P/17	Dumlupınar Üniversitesi'nin kurumsal iletişim stratejisi oluşturulacaktır.	KURUMSAL İLETİŞİM STRATEJİSİ OLUŞTURULMASI FAALİYETİ	REKTÖRLÜK ENFORMATİK BÖLÜM BAŞKANLIĞI
P/18	Bilgi teknolojileri ile kurumsal yönetimin kolaylaştırılması ve ülke çapında bu teknolojilere önderlik eden kurumlardan biri olunacaktır.	KURUMSAL KALİTENİN TEKNOLOJİK ALANDA GELİŞİMİ FAALİYETİ	REKTÖRLÜK BİLGİ İŞLEM DAİRE BAŞKANLIĞI
P/19	Öğrencilere yönelik sosyal ve kültürel aktivitelerinin geliştirilmesinin yanı sıra barınma ve ulaşım hizmetleri geliştirilecektir.	SOSYAL VE KÜLTÜREL ALANDA GELİŞİM FAALİYETİ	SAĞLIK KÜLTÜR VE SPOR DAİRE BAŞKANLIĞI
P/20	Akademik ve idari insan gücü etkin bir şekilde desteklenecektir.	PERSONEL KALİTESİNİN ARTIRILMASI FAALİYETİ	PERSONEL DAİRE BAŞKANLIĞI
P/21	Araştırma faaliyetleri artan bir seyir izleyerek, genç araştırmacılar üniversitemize kazandırılacaktır.	ARAŞTIRMA FAALİYETLERİNİN YAYILMASI FAALİYETİ	REKTÖRLÜK
P/22	Araştırma faaliyetleri desteklenerek çıktılarının etkinliği artırılacaktır.	ARAŞTIRMA FAALİYETLERİNİN ARTIRILMASI FAALİYETİ	REKTÖRLÜK