



SUNUŞ

Mali yönetim ve kontrol sistemi yeniden düzenleyen 5018 sayılı Kamu Mali Yönetimi ve Kontrol Kanunu katılımcılık, mali saydamlık ve hesap verebilirlik ilkeleri çerçevesinde kaynakların etkili, ekonomik ve verimli kullanımının sağlanması amacıyla stratejik planlama anlayışını getirmektedir. 5018 sayılı Kanunda mali yönetim sistemimize stratejik planlamanın yanı sıra performansa dayalı bütçeleme de girmiştir. 5018 sayılı Kanunun 9. maddesinde, kamu idarelerinin bütçelerini stratejik planlarında yer alan misyon, vizyon, stratejik amaç ve hedeflerle uyumlu ve performans esasına dayalı olarak hazırlayacakları hükme bağlanmıştır.

Performans Esaslı Bütçe Sistemi devletin idarelere yüklediği görevleri yerine getirebilmesi bakımından gerçekleştirdiği hizmetler ile bunların birim maliyetlerinin önem kazandığı bir bütçeleme sistemidir. Performans esaslı bütçeleme sisteminin temel unsurlarını stratejik plan, performans programı ve faaliyet raporları oluşturmaktadır. Stratejik plan ve performans programları vasıtasıyla kamu idarelerinin temel politika hedefleri ile bunların kaynak ihtiyaçları arasında bağlantı kurulmakta; söz konusu belgelerde öngörülen hedeflere ilişkin gerçekleştirmeler ise faaliyet raporları aracılığıyla kamuoyuna açıklanmaktadır.

Performans programları, stratejik planlarla bütçeler arasında daha güçlü bir bağ kurulmasını sağlayan araçlardır. Stratejik plan ve bütçe ilişkisi performans programları aracılığı ile gerçekleştirilmektedir. Bu kapsamda, performans programlarında, stratejik planlarda yer alan orta ve uzun vadeli amaç ve hedeflere ilişkin yıllık hedefler, söz konusu hedefleri gerçekleştirmek üzere belirlenen faaliyetler ve projeler ile bunların kaynak ihtiyacı yer almaktadır. Performans hedeflerine ne derece ulaşıldığını ölçmek, izlemek ve değerlendirmek üzere oluşturulan performans göstergelerine de bu programlarda yer verilmektedir.

Performans programları, bütçe dokümanlarında mali bilgilerin yanında, performans bilgilerinin de yer almasını sağlayarak, çıktı ve sonuç odaklı bir bütçeleme anlayışını ön plana çıkarmakta, yeni kamu mali yönetim sistemimizin dayandığı mali saydamlık ve hesap verebilirlik ilkelerine işlerlik kazandırmaktadır. Performans programı, bir mali yılda kamu idaresinin stratejik planı doğrultusunda yürütmesi gereken faaliyetleri, bu faaliyetlerin kaynak ihtiyacını, performans hedef ve göstergelerini içeren, idare bütçesinin ve idare faaliyet raporunun hazırlanmasına dayanak oluşturan program olarak tanımlanmaktadır. Performans bütçe sisteminde çıktı ve sonuç esastır. Dolayısıyla harcama süreci içinde ne yapıldığının değil çıktısı ve sonucunun denetlenmesi önem kazanır.

2015 yılı, 2015-2019 yıllarını kapsayan Stratejik Planımızın ilk yılıdır. Bu yıl sonunda göstereceğimiz performans hedeflerimize ulaşma başarısı, bizlerin gelecek yıllardaki



MUDANYA BELEDİYESİ 2015 YILI PERFORMANS PROGRAMI

başarıları için yol gösterici olacaktır. Bu başarıyı meclis üyelerimizle ve personelimizle birlikte uyumlu bir çalışma içerisinde gerçekleştireceğimize inanmaktayım.

2015 yılı Performans Programımızın hazırlanmasında emeği geçenlere gönülden teşekkür ederim. Stratejik planımızın ana hedefi olan Mudanya'mızın "**Barış, kardeşlik ve Huzur Kenti**" olma yönündeki çabalarımızın Mudanyalı yurttaşlarımızın katkı ve destekleri ile başarıya ulaşacağı inancı ile sevgi ve saygılarımı sunarım.

Hayri TÜRKYILMAZ
Belediye Başkanı



İÇİNDEKİLER

SAYFA

SUNUŞ	1
1. MUDANYA BELEDİYESİ HAKKINDA GENEL BİLGİLER.....	4
1.1. Yasal Görevler, Yetkiler ve Sorumluluklar.....	4
1.2. Organizasyon Yapısı.....	9
1.3. İnsan Kaynakları.....	9
1.4. Mekan ve Donanım.....	10
1.5. Teknolojik Düzey.....	11
1.6. Araçlar.....	12
2. PERFORMANS BİLGİLERİ.....	15
2.1. Vizyon, Misyon, İlkeler.....	15
2.2. Amaçlar, Hedefler, Stratejiler, Performans Göstergeleri.....	17
3. STRATEJİLER İÇİN KAYNAK İHTİYAÇLARI.....	21
4. STRATEJİLER İÇİN TOPLAM KAYNAK İHTİYACI.....	152
5. BÜTÇE KAYNAK İHTİYACI.....	154
6. STRATEJİLERDEN SORUMLU HARCAMA BİRİMLERİ.....	155



1.MUDANYA BELEDİYESİ HAKKINDA GENEL BİLGİLER

1.1. Yasal Görevleri, Yetkileri ve Sorumlulukları

5216 sayılı Büyükşehir Belediye Kanunu

Madde 7- ...

İlçe ve ilk kademe belediyelerinin görev ve sorumlulukları şunlardır:

a. Kanunlarla münhasıran büyükşehir belediyesine verilen görevler ile birinci fıkrada sayılanlar dışında kalan görevleri yapmak ve yetkileri kullanmak.

b. Büyükşehir katı atık yönetim plânına uygun olarak, katı atıkları toplamak ve aktarma istasyonuna taşımak.

c. Sıhî işyerlerini, 2 nci ve 3 üncü sınıf gayrisıhî müesseseleri, umuma açık istirahat ve eğlence yerlerini ruhsatlandırmak ve denetlemek.

d. Birinci fıkrada belirtilen hizmetlerden; 775 sayılı Gecekondu Kanununda belediyelere verilen yetkileri kullanmak, otopark, spor, dinlenme ve eğlence yerleri ile parkları yapmak; yaşlılar, özürülüler, kadınlar, gençler ve çocuklara yönelik sosyal ve kültürel hizmetler sunmak; mesleki eğitim ve beceri kursları açmak; sağlık, eğitim, kültür tesis ve binalarının yapım, bakım ve onarımı ile kültür ve tabiat varlıkları ve tarihî dokuyu korumak; kent tarihi bakımından önem taşıyan mekânların ve işlevlerinin geliştirilmesine ilişkin hizmetler yapmak.

e. Defin ile ilgili hizmetleri yürütmek.

f. Afet riski taşıyan veya can ve mal güvenliği açısından tehlike oluşturan binaları tahliye etmek ve yıkmak.

4562 sayılı Organize Sanayi Bölgeleri Kanunuyla Sanayi ve Ticaret Bakanlığı'na ve organize sanayi bölgelerine tanınan yetki ve sorumluluklar ile sivil hava ulaşımına açık havaalanları ve bu havaalanları bünyesinde yer alan tüm tesisler bu Kanunun kapsamı dışındadır.

5393 sayılı Belediye kanunu

Belediyenin görev ve sorumlulukları

Madde 14- Belediye, mahallî müşterek nitelikte olmak şartıyla;

a) İmar, su ve kanalizasyon, ulaşım gibi kentsel alt yapı; coğrafi ve kent bilgi sistemleri; çevre ve çevre sağlığı, temizlik ve katı atık; zabıta, itfaiye, acil yardım, kurtarma ve ambulans; şehir içi trafik; defin ve mezarlıklar; ağaçlandırma, park ve yeşil alanlar; konut; kültür ve sanat, turizm ve tanıtım, gençlik ve spor; sosyal hizmet ve yardım, nikâh, meslek ve beceri kazandırma; ekonomi ve ticaretin geliştirilmesi hizmetlerini yapar veya yaptırır. (Mülga son cümle: 12/11/2012- 6360/17 md.) (...)(Ek



MUDANYA BELEDİYESİ 2015 YILI PERFORMANS PROGRAMI

cümleler: 12/11/2012-6360/17 md.) Büyükşehir belediyeleri ile nüfusu 100.000'in üzerindeki belediyeler, kadınlar ve çocuklar için konukevleri açmak zorundadır. Diğer belediyeler de mali durumları ve hizmet önceliklerini değerlendirerek kadınlar ve çocuklar için konukevleri açabilirler.

b) Devlete ait her derecedeki okul binalarının inşaatı ile bakım ve onarımını yapabilir veya yaptırabilir, her türlü araç, gereç ve malzeme ihtiyaçlarını karşılayabilir; sağlıkla ilgili her türlü tesisi açabilir ve işletebilir; mabetlerin yapımı, bakımı, onarımını yapabilir; kültür ve tabiat varlıkları ile tarihî dokunun ve kent tarihi bakımından önem taşıyan mekânların ve işlevlerinin korunmasını sağlayabilir; bu amaçla bakım ve onarımını yapabilir, korunması mümkün olmayanları aslına uygun olarak yeniden inşa edebilir. (Değişik ikinci cümle: 12/11/2012-6360/17 md.) Gerektiğinde, sporu teşvik etmek amacıyla gençlere spor malzemesi verir, amatör spor kulüplerine ayni ve nakdî yardım yapar ve gerekli desteği sağlar, her türlü amatör spor karşılaşmaları düzenler, yurt içi ve yurt dışı müsabakalarda üstün başarı gösteren veya derece alan öğrencilere, sporculara, teknik yöneticilere ve antrenörlere belediye meclisi kararıyla ödül verebilir. Gıda bankacılığı yapabilir.

(Ek fıkra: 12/11/2012-6360/17 md.; Değişik: 12/7/2013-6495/100 md.) Belediyelerin birinci fıkranın (b) bendi uyarınca, sporu teşvik etmek amacıyla yapacakları nakdi yardım, bir önceki yıl genel bütçe vergi gelirlerinden belediyeleri çin tahakkuk eden miktarın; büyükşehir belediyeleri için binde yedisini, diğer belediyeler için binde on ikisini geçemez. (İptal fıkra: Anayasa Mahkemesi'nin 24/1/2007 tarihli ve E. 2005/95, K. 2007/5 sayılı Kararı ile.)

Hizmetlerin yerine getirilmesinde öncelik sırası, belediyenin malî durumu ve hizmetin ivediliği dikkate alınarak belirlenir. Belediye hizmetleri, vatandaşlara en yakın yerlerde ve en uygun yöntemlerle sunulur. Hizmet sunumunda engelli, yaşlı, düşkün ve dar gelirlilerin durumuna uygun yöntemler uygulanır.

Belediyenin görev, sorumluluk ve yetki alanı belediye sınırlarını kapsar. Belediye meclisinin kararı ile mücavir alanlara da belediye hizmetleri götürülebilir. 4562 sayılı Organize Sanayi Bölgeleri Kanunu hükümleri saklıdır.(Ek fıkra: 1/7/2006-5538/29 md.) Sivil hava ulaşımına açık havaalanları ile bu havaalanları bünyesinde yer alan tüm tesisler bu Kanunun kapsamı dışındadır

Belediyenin yetkileri ve imtiyazları

Madde 15- Belediyenin yetkileri ve imtiyazları şunlardır:

a) Belde sakinlerinin mahallî müşterek nitelikteki ihtiyaçlarını karşılamak amacıyla her türlü faaliyet ve girişimde bulunmak.



MUDANYA BELEDİYESİ 2015 YILI PERFORMANS PROGRAMI

b) Kanunların belediyeye verdiği yetki çerçevesinde yönetmelik çıkarmak, belediye yasakları koymak ve uygulamak, kanunlarda belirtilen cezaları vermek.

c) Gerçek ve tüzel kişilerin faaliyetleri ile ilgili olarak kanunlarda belirtilen izin veya ruhsatı vermek.

d) Özel kanunları gereğince belediyeye ait vergi, resim, harç, katkı ve katılma paylarının tarh, tahakkuk ve tahsilini yapmak; vergi, resim ve harç dışındaki özel hukuk hükümlerine göre tahsili gereken doğal gaz, su, atık su ve hizmet karşılığı alacakların tahsilini yapmak veya yaptırmak.

e) Müktesep haklar saklı kalmak üzere; içme, kullanma ve endüstri suyu sağlamak; atık su ve yağmur suyunun uzaklaştırılmasını sağlamak; bunlar için gerekli tesisleri kurmak, kurdurmak, işletmek ve işlettmek; kaynak sularını işletmek veya işlettmek.

f) Toplu taşıma yapmak; bu amaçla otobüs, deniz ve su ulaşım araçları, tünel, raylı sistem dâhil her türlü toplu taşıma sistemlerini kurmak, kurdurmak, işletmek ve işlettmek.

g) Katı atıkların toplanması, taşınması, ayrıştırılması, geri kazanımı, ortadan kaldırılması ve depolanması ile ilgili bütün hizmetleri yapmak ve yaptırmak.

h) Mahallî müşterek nitelikteki hizmetlerin yerine getirilmesi amacıyla, belediye ve mücavir alan sınırları içerisinde taşınmaz almak, kamulaştırmak, satmak, kiralamak veya kiraya vermek, trampa etmek, tahsis etmek, bunlar üzerinde sınırlı aynî hak tesis etmek.

i) Borç almak, bağış kabul etmek.

j) Toptancı ve perakendeci hâlleri, otobüs terminali, fuar alanı, mezbaha, ilgili mevzuata göre yat limanı ve iskele kurmak, kurdurmak, işletmek, işlettmek veya bu yerlerin gerçek ve tüzel kişilerce açılmasına izin vermek.

k) Vergi, resim ve harçlar dışında kalan dava konusu uyuşmazlıkların anlaşmayla tasfiyesine karar vermek.

l) Gayrisihhî müesseseler ile umuma açık istirahat ve eğlence yerlerini ruhsatlandırmak ve denetlemek.

m) Beldede ekonomi ve ticaretin geliştirilmesi ve kayıt altına alınması amacıyla izinsiz satış yapan seyyar satıcıları faaliyetten men etmek, izinsiz satış yapan seyyar satıcıların faaliyetten men edilmesi sonucu, cezası ödenmeyerek iki gün içinde geri alınmayan gıda maddelerini gıda bankalarına, cezası ödenmeyerek otuz gün içinde geri alınmayan gıda dışı malları yoksullara vermek.

Belediyeye tanınan muafiyet:



MUDANYA BELEDİYESİ 2015 YILI PERFORMANS PROGRAMI

Madde 16- Belediyenin kamu hizmetine ayrılan veya kamunun yararlanmasına açık, gelir getirmeyen taşınmazları ile bunların inşaa ve kullanımları katma değer vergisi ile özel tüketim vergisi her türlü vergi, resim, harç, katılma ve katkı paylarından muaftır.

Kentsel dönüşüm ve gelişim alanı:

Madde 73- Belediye, kentin gelişimine uygun olarak eskiyen kent kısımlarını yeniden inşaa ve restore etmek; konut alanları, sanayi ve ticaret alanları, teknoloji parkları ve sosyal donatılar oluşturmak, deprem riskine karşı tedbirler almak veya kentin tarihî ve kültürel dokusunu korumak amacıyla kentsel dönüşüm ve gelişim projeleri uygulayabilir.

Birinci ve ikinci fıkra gereğince yapılacak faaliyetlerin, dış politikaya ve uluslar arası anlaşmalara uygun olarak yürütülmesi ve öncede İçişleri Bakanlığının izni alınması zorunludur.

Yurt dışı ilişkileri:

Madde 74- Belediye, belediye meclisinin kararına bağılı olarak görev alanıyla ilgili konularda faaliyet gösteren uluslararası teşekkül ve organizasyonlara, kurucu üye veya üye olabilir.

Belediye bu teşekkül, organizasyon ve yabancı mahallî idarelerle ortak faaliyet ve hizmet projeleri gerçekleştirebilir veya kardeş kent ilişkisi kurabilir.

Diğer kuruluşlarla ilişkiler:

Madde 75- Belediye, belediye meclisinin kararı üzerine yapacağı anlaşmaya uygun olarak görev ve sorumluluk alanlarına giren konularda;

a. Mahallî idareler ile diğer kamu kurum ve kuruluşlarına ait yapım, bakım, onarım ve taşıma işlerini bedelli veya bedelsiz üstlenebilir veya bu kuruluşlar ile ortak hizmet projeleri gerçekleştirebilir ve bu amaçla gerekli kaynak aktarımında bulunabilir. Bu takdirde iş, işin yapımını üstlenen kuruluşun tâbi olduğu mevzuat hükümlerine göre sonuçlandırılır.

b. Mahallî idareler ile merkezî idareye ait aslî görev ve hizmetlerin yerine getirilmesi amacıyla gerekli aynî ihtiyaçları karşılayabilir, geçici olarak araç ve personel temin edebilir.

c) Kamu kurumu niteliğindeki meslek kuruluşları, kamu yararına çalışan dernekler, Bakanlar Kurulunca vergi muafiyeti tanınmış vakıflar ve 7/6/2005 tarihli ve 5362 sayılı Esnaf ve Sanatkârlar Meslek Kuruluşları Kanunu kapsamına giren meslek odaları ile ortak hizmet projeleri gerçekleştirebilir. Diğer dernek ve vakıflar ile gerçekleştirilecek ortak hizmet projeleri için mahallin en büyük mülki idare amirinin izninin alınması gerekir.

d) Kendilerine ait taşınmazları, aslî görev ve hizmetlerinde kullanılmak üzere bedelli veya bedelsiz olarak mahallî idareler ile diğer kamu kurum ve kuruluşlarına devredebilir



MUDANYA BELEDİYESİ 2015 YILI PERFORMANS PROGRAMI

veya süresi yirmi beş yılı geçmemek üzere tahsis edebilir. Bu taşınmazlar aynı kuruluşlara kiraya da verilebilir. Bu taşınmazların, tahsis amacı dışında kullanılması hâlinde, tahsis işlemi iptal edilir. Tahsis süresi sonunda, aynı esaslara göre yeniden tahsis mümkündür. Kamu kurum ve kuruluşlarına belediyeler, bağlı kuruluşları ve belediye şirketlerince devir veya tahsis edilen taşınmazlar, kamu konutu ve sosyal tesis olarak kullanılamaz.

5018 sayılı Kamu Malî Yönetimi ve Kontrol Kanununun 29 uncu maddesinin birinci fıkrasının ikinci cümlesi ile 5253 sayılı Dernekler Kanununun 10 uncu maddesi; belediyeler, il özel idareleri, bağlı kuruluşları ve bunların üyesi oldukları birlikler ile ortağı oldukları Sayıştay denetimine tabi şirketler için uygulanmaz.

Kent Konseyi:

Madde 76- Kent konseyi, kent yaşamında; kent vizyonunun ve hemşerilik bilincinin geliştirilmesi, kentin hak ve hukukunun korunması, sürdürülebilir kalkınma, çevreye duyarlılık, sosyal yardımlaşma ve dayanışma, saydamlık, hesap sorma ve hesap verme, katılım ve yerinden yönetim ilkelerini hayata geçirmeye çalışır.

Belediyeler kamu kurumu niteliğindeki meslek kuruluşlarının, sendikaların, noterlerin, varsa üniversitelerin, ilgili sivil toplum örgütlerinin, siyasî partilerin, kamu kurum ve kuruluşlarının ve mahalle muhtarlarının temsilcileri ile diğer ilgililerin katılımıyla oluşan kent konseyinin faaliyetlerinin etkili ve verimli yürütülmesi konusunda yardım ve destek sağlar.

Kent konseyinde oluşturulan görüşler belediye meclisinin ilk toplantısında gündeme alınarak değerlendirilir. Kent Konseyi'nin çalışma usul ve esasları İçişleri Bakanlığınca hazırlanacak yönetmelikle belirlenir.

Belediye hizmetlerine gönüllü katılım:

Madde 77- Belediye; sağlık, eğitim, spor, çevre, sosyal hizmet ve yardım, kütüphane, park, trafik ve kültür hizmetleriyle yaşlılara, kadın ve çocuklara, özürülere, yoksul ve düşkünlere yönelik hizmetlerin yapılmasında beldede dayanışma ve katılımı sağlamak, hizmetlerde etkinlik, tasarruf ve verimliliği artırmak amacıyla gönüllü kişilerin katılımına yönelik programlar uygular.

Gönüllülerin nitelikleri ve çalışmalarına ilişkin usul ve esaslar İçişleri Bakanlığı tarafından çıkarılacak yönetmelikle belirlenir.



MUDANYA BELEDİYESİ 2015 YILI PERFORMANS PROGRAMI

1.2. Organizasyon Yapısı

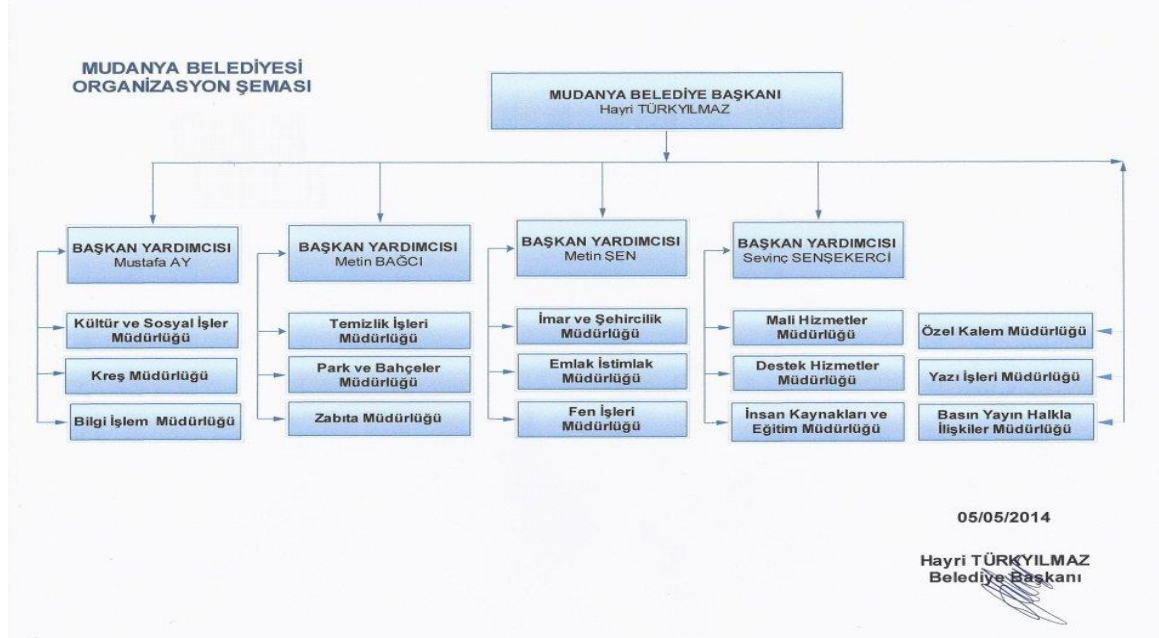

1.3. İnsan Kaynakları

Mudanya Belediyesi Personel Sayısı (2005 – 2014)

STATÜ	2005	2006	2007	2008	2009	2010	2011	2012	2013	2014
MEMUR	74	61	58	54	52	51	48	48	65	64
İŞÇİ	141	164	166	167	137	135	137	137	125	135
SÖZLEŞMELİ	0	0	0	0	1	5	4	5	0	0
TOPLAM	215	225	224	221	190	191	189	189	190	199



MUDANYA BELEDİYESİ 2015 YILI PERFORMANS PROGRAMI

1.4. Mekan ve Donanım

MÜDÜRLÜK	
DESTEK HİZMETLERİ	Mudanya 1157 ada 1 parsel 3.kat 17 nolu bağımsız birim. MUDANYA
	Arama Kurtarma Ekibi yeri 649 ada 1 parselin batısı, 686 ada 137 parselin doğusunda, 281 ada 3 parselin güneyinde park alanında kalmaktadır. GÜZELYALI
	Zeytinbağı Hizmet Binası 500 parselde kalmaktadır.
İMAR VE ŞEHİRCİLİK	Mudanya 1157 ada 1 parsel 3.kat 17 nolu bağımsız birim. MUDANYA
EMLAK VE İSTİMLAK	Mudanya 1157 ada 1 parsel 3.kat 17 nolu bağımsız birim. MUDANYA
İNSAN KAYNAKLARI	Mudanya 1157 ada 1 parsel 2.kat 16 nolu bağımsız birim. MUDANYA
BASIN YAYIN VE HALKLA İLİŞKİLER	Mudanya 1157 ada 1 parsel 2.kat 16 nolu bağımsız birim. MUDANYA
	Mudanya 1112 ada 10 parsel A 1 nolu bağımsız birim. MUDANYA
ÖZEL KALEM	Mudanya 1157 ada 1 parsel 2.kat 16 nolu bağımsız birim. MUDANYA
	Kent konseyi 1065 ada 17 parsel. ÇEKUL ÇEVRE VE KÜLTÜR DEĞERLERİNİ KORUMA VE TANITMA VAKFINA AİT.
	Güzelyalı hizmet binası 234 ada 18 parselin batısı, 554 ada 22 parselin doğusunda, 234 ada 25 parselin güneyinde park alanında kalmaktadır. GÜZELYALI
	1129 ada 2 parselde kalmaktadır. MUDANYA
YAZI İŞLERİ	Mudanya 1157 ada 1 parsel 2.kat 16 nolu bağımsız birim. MUDANYA
	Halk masası zemin kat 11 ve 12 nolu bağımsız 1157 ada 1 parsel MUDANYA
MALİ HİZMETLER	Mudanya 1157 ada 1 parsel 2.kat 16 nolu bağımsız birim. MUDANYA
	eski kantar 1503 ada 10 parsel MUDANYA TÜRK PRYSMIAN KABLO VE SİSTEMLERİ ANONİM SİRKETİ AİT.
	yeni kantar 1495 ada 5 parsel MUDANYA MALİYE HAZINESİNE AİT.
	Gelir takip birimi 7,8,9,10 nolu bağımsızlar zemin kat 1112 ada 10 parsel MUDANYA
	Güzelyalı hizmet binası 234 ada 18 parselin batısı, 554 ada 22 parselin doğusunda, 234 ada 25 parselin güneyinde park alanında kalmaktadır. GÜZELYALI
BİLGİ İŞLEM	Mudanya 1157 ada 1 parsel zemin kat 11 ve 12 nolu bağımsız bölüm birim. MUDANYA
ZABITA	Mudanya 1157 ada 1 parsel zemin kat 7 nolu bağımsız bölüm dükkan birim. MUDANYA
	Zeytinbağı Hizmet Binası 500 parselde kalmaktadır. ZEYTİNBAĞI Tapu devri daha gerçekleşmemiştir.
	Bademli prefabrik yapı 1026 parselin güneyinde 328 parselin kuzeyinde park alanında kalmaktadır. BADEMLİ
	Siteler mah muhtarlık binası 715 ada 1 parselin kuzey doğusunda, 219 ada 30 parselin güney batısında çocuk bahçesi (park) alanında kalmaktadır. GÜZELYALI
	Güzelyalı hizmet binası 234 ada 18 parselin batısı, 554 ada 22 parselin doğusunda, 234 ada 25 parselin güneyinde park alanında kalmaktadır. GÜZELYALI
	İş bankasının yanında 1163 ada 4 parselde kalmaktadır.
KREŞ	1216 ada 1 parselde kalmaktadır. MUDANYA
FEN İŞLERİ	735 ada 2 parselde kalmaktadır. GÜZELYALI
KÜLTÜR	1163 ada 4 parselde birim olarak kullanılmaktadır. MUDANYA
	Tahir paşa konağı 1081 ada 96 parselde kalmaktadır. Mudanya Maliye Hazinesine ait.
	Uğur Mumcu Kültür merkezi 1129 ada 3 parselde kalmaktadır. MUDANYA
PARK VE BAHÇELER	Emniyet Karşısı (Bando Takımı) 1458 ada 1 parselde kalmaktadır. MUDANYA
	1503 ada 4 parselde birim olarak kullanılmaktadır. MUDANYA
	Arnavutluk balıkçı barınağı kıyı şeridi içinde kalmakta olup parsel bilgileri mevcut değildir.
	Güzelyalı iskele kıyı şeridi içinde kalmakta olup parsel bilgileri mevcut değildir. 1 adet konteynır tarım il müdürlüğü kullanıyor.
	Güzelyalı stadyum 290 ada 209 parsel kullanım hakkı park ve bahçeler müdürlüğüne ait.
	Mudanya stadyum 1219 ada 1 parsel kullanım hakkı park ve bahçeler müdürlüğüne ait.
TEMİZLİK İŞLERİ	1503 4 parselde birim olarak kullanılmaktadır. MUDANYA



MUDANYA BELEDİYESİ 2015 YILI PERFORMANS PROGRAMI

1.5. Teknolojik Düzey

BİRİM	BİLGİ	Y	MOD	Access Point	FOTO	SWITCH	SAL	TEL	FAX	UPS	TYON	PARA SAYMA MAK.	KAYIT CİHAZI	PROJON
İMAR VE ŞEHİRCİLİK	20	18			1			17						
EMLAK İSTİMLAK	5	4						5	1					
MALİ HİZMETLER	41	45	5		4	1	2	38		2		4	2	
KÜLTÜR	11	5	2	1	1	2	2	13		1			3	12
BASIN MÜD.	5	2			1			3						
İNSAN KAYNAKLARI	4				1			4						
DESTEK HİZMETLERİ	7	4	2		1			7			1		2	
YAZI İŞLERİ	9	6						8						
ZABITA	12	9	1					10	1	1	2		1	
BAŞKANLIK	8	5		1				12			3			
BİLGİ İŞLEM														
PARK BAHÇELER	14	7	3					6						
EVLENDİRME	3	2	1	1				4			2			
KREŞ	3	2	1		2		1	7	1		5		1	
FEN İŞLERİ	9	9	1	1	1	1	1	12		1	1		1	
TEMİZLİK İŞLERİ	8	7	1			1	1	7			3		1	
MAHALLE MUHTARLARI	14	14	14											

	ÜRÜN	ADET
SİSTEMİN ALT YAPISI	XP - WINDOWS 7	
SERVER	HP SERVER 2005 STD	5
	HP SERVER 2008 R2 STD	1
	HP SERVER 2012 STD	2
	HP SQL 2005 STD	2
	HP SQL 2008 STD	1
YAZILIMLAR	ADOBE CS6 PHOTOSHOP	1
	AUTOCAD	5
	NETCAD	10
	MICROSTATION	2
	TRENDMICRO	50
	MICROSOFT OFFICE	50



MUDANYA BELEDİYESİ 2015 YILI PERFORMANS PROGRAMI

1.6. Araçlar

SIRA	PLAKA	CİNSİ	MODEL	TAHSİS EDİLDİĞİ MÜDÜRLÜK
1		YOLCU GEMİSİ		ÖZEL KALEM
2	D.N 374	FİBER BOT	2013	ÖZEL KALEM
3	D.N. 267	FİBER BOT	2011	ÖZEL KALEM
4	D.N 152 136	ŞİŞME BOT	2009	ÖZEL KALEM
5	16.JB.215	MERDİVENLİ TANKER	2000	TEMİZLİK İŞLERİ MÜD.
6	16.JB.588	MORGLU CENAZE ARABASI	1999	PARK BAHÇELER MD.
7	16.JE.366	HAVALI KAP.OTOBÜS	1997	TEMİZLİK İŞLERİ MÜD.
8	16.JE.369	ÇİFT SIRA-KASA KAMYONET	1997	TEMİZLİK İŞLERİ MÜD.
9	16.JE.376	DAMPERLİ KAMYON	1998	FEN İŞLERİ MÜDÜRLÜĞÜ
10	16.JE.383	DAMPERLİ KAMYON	1992	TEMİZLİK İŞLERİ MÜDÜRLÜĞÜ
11	16.JE.384	DAMPERLİ KAMYON	1998	TEMİZLİK İŞLERİ MÜDÜRLÜĞÜ
12	16.JE.390	TRAKTÖR	1991	TEMİZLİK İŞLERİ MÜD.
13	16.JE.487	HİD.SIK. ÇÖP KAMYONU	2002	TEMİZLİK İŞLERİ MÜD.
14	16.JD.190	CAMLI PAN.KAMYONET	1998	ÖZEL KALEM
15	16.JF.030	CAMLI PAN.KAMYONET	2003	TEMİZLİK İŞLERİ MÜD.
16	16.JJ.684	CAMLI PAN.KAMYONET	2006	TEMİZLİK İŞLERİ MÜD.
17	16.JK.144	CAMLI PAN.KAMYONET	2006	İMAR VE ŞEHİRCİLİK MD.
18	16.JK.145	KAMYONET CENAZE ARACI	2006	PARK BAHÇELER MD.
19	16.JK.146	MİNİBÜS	1996	FEN İŞLERİ MÜD.
20	16.JK.844	MİDİBÜS	2007	TEMİZLİK İŞLERİ MÜD.
21	16.JL.209	CAMLI PAN.KAMYONET	2007	FEN İŞLERİ MÜDÜRLÜĞÜ
22	16.JL.712	CAMLI PAN.KAMYONET	2008	ZABITA KOMİSERLİĞİ
23	16.JL.857	YOL SÜPÜRME KAMYONU	2008	TEMİZLİK İŞLERİ MÜD.
24	16.JN.034	YOL SÜPÜRME KAMYONU	2009	TEMİZLİK İŞLERİ MÜD.
25	16 MUD 004	KAZICI YÜKLEYİCİ	1998	TEMİZLİK İŞLERİ MÜDÜRLÜĞÜ
26	16 MUD 007	KAZICI YÜKLEYİCİ	2006	FEN İŞLERİ MÜDÜRLÜĞÜ
27	16 MUD 008	EKSKAVATÖR	2006	FEN İŞLERİ MÜDÜRLÜĞÜ
28	16 MUD 005	MİNİ EKSKAVATÖR	1998	TEMİZLİK İŞL. MD.
29	16 MUD 006	SİLİNDİR	1999	FEN İŞLERİ MÜDÜRLÜĞÜ
30	16.JA.003	VİNÇ	1998	PARK BAHÇELER MD.
31	16.JB.330	HİD.SIK. ÇÖP KAMYONU	2005	TEMİZLİK İŞLERİ MÜD.
32	16.JC.501	OTOMOBİL	1997	TEMİZLİK İŞLERİ MÜD.
33	16.JC.510	KÜÇÜK OTOBÜS	1997	TEMİZLİK İŞLERİ MÜD.
34	16.JC.511	DAMPERLİ KAMYON	1996	FEN İŞLERİ MÜDÜRLÜĞÜ
35	16.JC.826	TRAKTÖR	2004	TEMİZLİK İŞLERİ MÜD.
36	16.JD.928	MERDİVENLİ SULAMA ARACI	2007	FEN İŞLERİ MÜDÜRLÜĞÜ
37	16.JE.282	MOTORSİKLET	2004	FEN İŞLERİ MÜDÜRLÜĞÜ
38	16.JG.929	MİNİBÜS	2004	PARK BAHÇELER MD.
39	16.JG.959	MOTORSİKLET	2004	KÜLTÜR VE SOS. İŞL



MUDANYA BELEDİYESİ 2015 YILI PERFORMANS PROGRAMI

40	16.JJ.936	MOTORSİKLET	2005	ÖZEL KALEM
41	16.JK.291	KAMYON	2006	TEMİZLİK İŞLERİ MÜD.
42	16.JK.371	HİD.SIK. ÇÖP KAMYONU	2006	TEMİZLİK İŞLERİ MÜD.
43	16.JK.627	KAMYONET	2003	FEN İŞLERİ MÜDÜRLÜĞÜ
44	16 MUD 002	KAZICI-YÜKLEYİCİ	1996	FEN İŞLERİ MÜDÜRLÜĞÜ
45	16 MUD 003	GRAYDER	1996	FEN İŞLERİ MÜDÜRLÜĞÜ
46	16 JC 385	ATV MOTORSİKLET	2009	ÖZEL KALEM
47	16 JC 386	ATV MOTORSİKLET	2009	ÖZEL KALEM
48	16 JA 596	OTOBÜS	1984	TEMİZLİK İŞL. MD
49	16 JA 597	OTOBÜS	1985	TEMİZLİK İŞL. MD
50	16 JH 490	ÇÖP KAMYONU	2010	TEMİZLİK İŞLERİ MÜD.
51	16 JG 022	OTOMOBİL	2009	MALİ HİZM. MD.
52	16 JK 580	CAMLI PAN.KAMYONET	2008	ZABITA KOMİSERLİĞİ
53	16 JP 724	AÇIK KASA KAMYONET	2011	TEMİZLİK İŞLERİ MÜD.
54	16 JP 721	AÇIK KASA KAMYONET	2011	TEMİZLİK İŞLERİ MÜD.
55	16 JP 726	ÇÖP KAMYONU	2009	TEMİZLİK İŞLERİ MÜD.
56	16 JP 728	ÇÖP KAMYONU	2009	TEMİZLİK İŞLERİ MÜD.
57	16 JP 725	ÇÖP KAMYONU	2009	TEMİZLİK İŞLERİ MÜD.
58	16 JP 731	ÇÖP KAMYONU	2009	TEMİZLİK İŞLERİ MÜD.
59	16 JP 729	SU TANKERLİ KAMYON	2011	PARK BAHCELER MÜD.
60	16 JP 730	SU TANKERLİ KAMYON	2011	PARK BAHCELER MÜD.
61	16 JP 723	ÇİFT KABİN KAMYONET	2011	PARK BAHCELER MÜD.
62	16 JP 722	ÇİFT KABİN KAMYONET	2011	FEN İŞLERİ MÜD.
63	16 JP 727	DAMPERLİ KAMYON	2011	FEN İŞLERİ MÜD.
64	16 JP 720	DAMPERLİ KAMYON	2011	FEN İŞLERİ MÜD.
65	16 JP 846	OTOMOBİL	2011	FEN İŞLERİ MD.
66	16 JP 852	ÇÖP KAMYONU	2009	TEMİZLİK İŞL.MD.
67	16 JP 295	KAMYONET	2011	PARK BAHÇELER MD.
68	16 MUD 009	KEPÇE	2011	FEN İŞLERİ MD.
69	16 MUD 010	SİLİNDİR	2011	FEN İŞLERİ MD.
70	16 JD 933	CAMLI PAN. KOMYONET	2008	İMAR VE ŞHR.MD.
71	16 JR 759	OTOMOBİL	2012	ÖZEL KALEM
72	16 JR 750	KAMYON	2012	FEN İŞLERİ MD.
73	16 JR 756	KAMYON	2012	FEN İŞLERİ MD.
74	16 JR 794	KAMYON	2012	FEN İŞLERİ MD.
75	16 JR 751	KAMYONET	2011	TEMİZLİK İŞLERİ MD.
76	16 JK 500	OTOMOBİL	2012	ÖZEL KALEM
77	16 JR 922	KAMYONET	2012	KÜLTÜR VE SOS. İŞL
78	16 JR 921	KAMYONET (PANELVAN)	2012	KÜLTÜR VE SOS. İŞL
79	16 JR 923	KAMYONET	2012	FEN İŞLERİ MD.
80	19 JR 943	KAMYONET (ÇİFT KABİN)	2012	ÖZEL KALEM



MUDANYA BELEDİYESİ 2015 YILI PERFORMANS PROGRAMI

81	16 MUD 013	YOL SÜPÜRME MAKİNESİ	2012	TEMİZLİK İŞLERİ MD.
82	16 JS 003	OTOBÜS	2012	TEMİZLİK İŞLERİ MD.
83	16 JS 002	OTOBÜS	2012	TEMİZLİK İŞLERİ MD.
84	16 JS 075	MİDİBÜS	2009	TEMİZLİK İŞL.MD.
85	16.MUD.011	KAZICI YÜKLEYİCİ	2012	FEN İŞLERİ MD.
86	16.MUD.012	GREYDER	2012	FEN İŞLERİ MD.
87	16 JS 642	ÇÖP KAMYONU	2012	TEMİZLİK İŞLERİ MD.
88	16 JS 643	ÇÖP KAMYONU	2012	TEMİZLİK İŞLERİ MD.
89	16 JS 614	ÇÖP KAMYONU	2012	TEMİZLİK İŞLERİ MD.
90	16 JT 581	KAMYONET	2013	BASIN VE HALKLA İLŞ.MD.
91	16 JT 582	KAMYONET	2013	ZABITA MÜDÜRLÜĞÜ
92	16 JT 583	KAMYONET	2013	PARK VE BAHÇELER MD.
93	16 JT 584	KAMYONET	2013	PARK VE BAHÇELER MD.
94	16 JT 789	KAMYONET	2013	TEMİZLİK İŞL. MD.
95	16 MUD 017	EKSKAVATÖR	2013	FEN İŞLERİ MD.
96	16 JU 202	KAMYONET	2013	FEN İŞLERİ MD.
97	D.No: 386	FİBER TEKNE	2005	ÖZEL KALEM(Esence)
98	D.No: 387	FİBER TEKNE	2005	ÖZEL KALEM (Eğerce)
99	D.No: 388	FİBER TEKNE	2005	ÖZEL KALEM (Esence)
100	D.No: 389	FİBER TEKNE	2005	ÖZEL KALEM (Mesudiye)
101	16 BD 770	KAMYONET	2010	ZABITA MÜDÜRLÜĞÜ
102	16 JE 494	KAMYONET	2006	PARK BAHÇELER MD.
103	İŞ MAK.	KAZIYICI YÜKLEYİCİ	2006	FEN İŞLERİ MÜDÜRLÜĞÜ
104	16 JK 730	ARAZÖZ	1977	TEMİZLİK İŞLERİ MD.
105		TRAKTÖR	1992	TEMİZLİK İŞLERİ
106	16 FT 350	TRAKTÖR	1995	TEMİZLİK İŞLERİ MD.
107	16 JN 400	OTOMOBİL	2009	ÖZEL KALEM MD.
108	16 JN 219	KAMYON	2009	FEN İŞLERİ MD.
109	16 JJ 903	ÇÖP KAMYONU	2006	TEMİZLİK İŞLERİ MD.
110	16 JM 573	AMBULANS	2010	PARK BAHÇELER MD.
111	16 JH 946	MOTORSİKLET	2005	ZABITA MÜDÜRLÜĞÜ
112	16 JA 979	MOTORSİKLET	2006	ZABITA MÜDÜRLÜĞÜ
113	16 JL 546	MOTORSİKLET	2007	ZABITA MÜDÜRLÜĞÜ
114	İŞ MAK.	YOL SÜPÜRME MAKİNESİ	2006	TEMİZLİK İŞLERİ MD.
115	16 JD 822	MOTORSİKLET	2005	ZABITA MÜDÜRLÜĞÜ
116	16 KH 117	KAMYON	1978	FEN İŞLERİ MD.
117	16 JL 394	ÇÖP KAMYONU	1988	TEMİZLİK İŞLERİ MD.
118	16 JJ 345	ÇÖP KAMYONU	1996	TEMİZLİK İŞLERİ MD.
119	16 JB 728	TRAKTÖR	1993	TEMİZLİK İŞLERİ MD.
120	16 JC 452	OTOBÜS	1999	TEMİZLİK İŞLERİ MD.
121	16 JH 452	OTOBÜS	1998	DESTEK HİZM.MD.(Evciler)
122	16 JB 980	TRAKTÖR	2011	TEMİZLİK İŞLERİ MD.



2. PERFORMANS BİLGİLERİ

2.1.VİZYON, MİSYON VE İLKELER

GELECEK İDEALİMİZ

(VİZYONUMUZ)

İyi yönetim ilkeleri ve toplam kalite yönetimi sistemi ile hizmet standartları yüksek, etkin, verimli ve saygın bir yerel yönetim kurumu olmak ve

“BARIŞ, KARDEŞLİK VE HUZUR KENTİ MUDANYA”

hedefine ulaşmaktır.

ÖZ GÖREVİMİZ

(MİSYONUMUZ)

Mudanya halkına sürdürülebilir yaşam, planlama, sürekli gelişme ve iyi yönetim ilkeleri kapsamında; İnsan odaklı, Adaletli, Hukuka Saygılı, Eşitlikçi ve Sağlıklı kentleşmeyi hedef alan, Ekolojik sistem dengesi ile birlikte, doğal ve kültürel değerler için koruma kullanma dengesini gözeterek, belediye hizmetleri sunmak ve

“ BARIŞ KARDEŞLİK VE HUZUR KENTİ MUDANYA”

hedefine ulaşmak için çalışmaktır.



İLKELERİMİZ

İNSAN ODAKLILIK: Tüm çalışmalarımızı “önce insan” anlayışı ile yapacağız.

BİLİMSELLİK: Bilim yol göstericimizdir.

İYİ YÖNETİŞİM: Katılımcılık, şeffaflık, hesap verilebilirlik ve kaliteli hizmet.

TOPLUMSAL SORUMLULUK: Toplumun tüm kesimleri için adalet, eşitlik, hak ve hukuk.

EKOLOJİK SİSTEM DENGESİNİN KORUNMASI: Ekolojik sistem yaşam destek sistemlerimizdir, yaşamın devamı sistemin dengesine bağlıdır.

SÜRDÜRÜLEBİLİR YAŞAM: Gelecek nesillerin yaşam hakkına saygı.

SÜREKLİ GELİŞME: Ekonomik kalkınmadan, fırsat eşitliği ve adalet ilkeleri doğrultusunda, tüm toplum kesimlerinin yararlandırılması.

PLANLI VE SAĞLIKLI KENTSEL GELİŞME: Alt yapı ve üst yapısıyla yaşanabilir ve huzurlu bir toplum.

KÜLTÜREL VARLIKLAR İÇİN KORUMA VE KULLANMA DENGESİNİN KURULMASI: Kültürel varlıklarımıza, koruma ve kullanma dengesi gözetilerek işlevsellik kazandırılması.



MUDANYA BELEDİYESİ 2015 YILI PERFORMANS PROGRAMI

2.2. AMAÇLARIMIZ; HEDEFLERİMİZ; STRATEJİLERİMİZ VE PERFORMANS GÖSTERGELERİMİZ

AMAÇLARIMIZ	HEDEFLERİMİZ	STRATEJİLERİMİZ	PERFORMANS GÖSTERGESİ
AMAÇ 1 KURUMSAL YAPI TOPLAM KALİTE YÖNETİMİ, İYİ YÖNETİŞİM İLKELERİ DOĞRULTUSUNDA KURUMSAL YAPININ SÜREKLİ İYİLEŞTİRİLEREK, PAYDAŞ MEMNUNİYETİNİN ARTTIRILMASI.	HEDEF 1.1. KATILIMCI, ŞEFFAF VE HESAP VEREBİLİR BELEDİYECİLİK YAPISININ OLUŞTURULMASI	1.1.1. Muhtarlar Meclisinin oluşturulması	Toplantı sayısı
		1.1.2. Mahalle Meclislerinin oluşturulması	Toplantı sayısı
		1.1.3. Kent konseyinin yeniden organizasyonu	Toplantı sayısı
		1.1.4. Belediye gelir ve giderlerinin halka duyurulması	Duyuru sayısı
		1.1.5. Belediye üst yönetiminin mal beyanının halka açıklanması	Yılbaşı
		1.1.6. Belediye hizmetlerinin bülten çıkarılarak halka duyurulması	Bülten sayısı
	HEDEF 1.2. BELEDİYENİN ORGANİZASYON YAPISININ İYİLEŞTİRİLMESİ	1.2.1. İş analizi ve organizasyon çalışmaları ve yıllık değerlendirme raporlarının hazırlanması	Bitiş Süresi Değerleme Raporu
		1.2.2. ISO 9001 TKY Belgesinin alınması	Bitiş Süresi
		1.2.3. Sistemin sürekliliğinin sağlanması	Rapor sayısı
	HEDEF 1.3. BELEDİYENİN MALİ YAPISININ GÜÇLENDİRİLMESİ	1.3.1. Vergi tahsilat oranının artırılması	Tahsilat oranı %
		1.3.2. Projelerle dış kaynaklı fon ve hibe sağlanması	Proje s. / yıl
		1.3.3. Belediye mülklerinden elde edilen gelirlerin artırılması	Yılda artış %
		1.3.4. Tüketim malzemelerinin etkin ve verimli kullanılması	Tasarruf %
		1.3.5. Belediye araçlarının etkin kullanımını ve yakıt tasarrufu	Tasarruf %
		1.3.6. Belediye hizmet binalarında suyun etkin kullanımı	Tasarruf %
		1.3.7. Belediye hizmet binalarında elektriğin etkin kullanımı	Tasarruf %
		1.3.8. Belediye hizmet binalarında yakıtların etkin kullanımı	Tasarruf %
		1.3.9. Bütçe gerçekleştirme oranının artırılması	Gerçekleşme yüzdesi
	HEDEF 1.4. BELEDİYENİN TEKNOLOJİK ALT YAPISININ GÜÇLENDİRİLMESİ	1.4.1. Bilişim teknolojileri alt yapısının geliştirilmesi	Bitiş Süresi Yıllık bakım
		1.4.2. Dijital imzaya geçiş	Bitiş Süresi
		1.4.3. Vatandaşa internet üzerinden hizmet sunmak	Bitiş Süresi
		1.4.4. Mudanya veri bankasının oluşturulması	Bitiş Süresi
		1.4.5. Veri paylaşım sisteminin oluşturulması	Bitiş Süresi
		1.4.6. WEB sitesinin daha aktif hale getirilmesi	Aktiflik oranı %



MUDANYA BELEDİYESİ 2015 YILI PERFORMANS PROGRAMI

AMAÇ 1 KURUMSAL YAPI TOPLAM KALİTE YÖNETİMİ, İYİ YÖNETİŞİM İLKELERİ DOĞRULTUSUNDA KURUMSAL YAPININ SÜREKLİ İYİLEŞTİRİLEREK, PAYDAŞ MEMNUNİYETİNİN ARTTIRILMASI.	HEDEF 1.5. PERSONELİN MESLEKİ BİLGİ VE BECERİLERİNİN GELİŞTİRİLMESİ	1.5.1. Personel eğitim planlamasının yapılması	Bitiş Süresi
		1.5.2. Eğitim etkinlikleri	Eğitim saati
		1.5.2. Performans değerlendirme toplantıları	Toplantı sayısı
	HEDEF 1.6. HİZMET KALİTESİNİN VE VERİMLİLİĞİNİN ARTTIRILMASI	1.6.1. Personel öneri sisteminin geliştirilmesi	Öneri %
		1.6.2. Vatandaşın büro hizmetleri memnuniyetinin artırılması	Memnuniyet %
		1.6.3. Personelin kararlara katılımının etkinleştirilmesi	Katılım %
		1.6.4. Personel arasında işbirliği ve dayanışmanın artırılması	Personel Algı %
		1.6.5. Vatandaşın genel olarak belediye hizmetlerinden memnuniyetinin artırılması	Memnuniyet %
		1.6.6. Stratejik plan ve performans programları uygulama sonuçlarının Raporlanması	Rapor sayısı
		1.6.7. İç denetim sisteminin etkinleştirilmesi	Personel Algı %
		1.6.8. Dilekçe cevaplama sürelerinin azaltılması	Cevap Süresi Gün
		1.6.9. Kurum içi ödüllendirme sisteminin oluşturulması	Bitiş Süresi
		1.6.10 Kurum içi sosyal etkinlikler	Etkinlik sayısı/ Yıl
		1.6.11. İş sağlığı ve güvenliği sisteminin geliştirilmesi	Personel memnuniyeti %
1.6.12. Yeni hizmet binalarının yapılması	M ²		
AMAÇ 2 EKOLOJİK DENGE SÜRDÜRÜLEBİLİR YAŞAM İLKESİ DOĞRULTUSUNDA MUDANYA'NIN EKOLOJİK DENGESİNİ KORUYUCU ÖNLEMLERİN ALINMASI VE SAĞLIKLI YAŞAM ALANLARININ ARTTIRILMASI	HEDEF 2.1. MUDANYA'NIN EKOLOJİK SİSTEMİNİN ANALİZ EDİLMESİ VE EKOLOJİK SİSTEM KORUMA EYLEM PLANININ HAZIRLANMASI	2.1.1. Ekolojik sistem verilerinin toplanması	Bitiş süresi
		2.1.2. Veri analizi	Bitiş süresi
		2.1.3. Eylem planını hazırlanması	Bitiş süresi
		2.1.4. Eylem planının gerçekleştirme oranının denetimi	Yıllık denetim sayısı
	HEDEF 2.2. ÇEVRE KİRLİLİĞİNİN ÖNLENMESİ	2.2.1. Çevre kirliliği envanterinin çıkarılması Yıllık Revizyon	Bitiş Süresi
		2.2.2. Çevre kirliliği Çalıştay	Gerçekleşme
		2.2.3. Eylem planının hazırlanması Yıllık revizyon	Bitiş Süresi
		2.2.4. Eylem planının gerçekleştirme düzeyinin değerlendirilmesi	Değerlendirme sayısı/yıl
	HEDEF 2.3. GERİ DÖNÜŞÜM SİSTEMİNİN YAYGINLAŞTIRILMASI	2.3.1. Geri dönüşüm planlamasını yapılması Değerlendirme	Bitiş Süresi 6 ayda
		2.3.2. Broşür hazırlanması Halka dağıtılması	Bitiş Süresi Miktar adet
		2.3.3. Halkın bilinçlendirilmesi Çalışmaları	Toplantı sayısı/yıl
		2.3.4. Geri dönüşüm miktarının artırılması	Yıllık artış %



MUDANYA BELEDİYESİ 2015 YILI PERFORMANS PROGRAMI

AMAÇ 3 EKONOMİK İYİLEŞME EKOLOJİK SİSTEM DENGESİNİ KORUMA İLKESİ DOĞRULTUSUNDA, MUDANYA'NIN EKONOMİK POTANSİYELİNİ SÜREKLİ GELİŞTİREREK, MUDANYA HALKININ REFAH DÜZEYİNİ İYİLEŞTİRMEK.	HEDEF 3.1. MUDANYA'NIN TURİZM POTANSİYELİNİN BELİRLENMESİ VE TANITIMININ SAĞLANMASI	3.1.1.Turizm envanterinin çıkarılması Değerlendirme	Bitiş Süresi Yıllık
		3.1.2.Turizm Çalıştayı	Yılda bir
		3.1.3.Turizm eylem planının hazırlanması Değerlendirme	Bitiş Süresi Yılda bir
		3.1.4.Tanıtım materyallerinin hazırlanması	Bitiş süresi
		3.1.5.Mudanya Kitabının hazırlanması	Bitiş süresi
		3.1.6.Halkın bilinçlendirilmesi çalışmaları	Toplantı sayısı
		3.1.7.Turizm sektörüne yönelik sertifikalı eğitim programları	Program sayısı /
		3.1.8.Restorasyon çalışmaları	Adet / yıl
	HEDEF 3.2. MUDANYA'NIN BALIKÇILIK, TARIM VE HAYVANCILIK POLİTİKALARININ ETKİNLİĞİNİ VE VERİMLİLİĞİNİ ARTTIRACAK ÇALIŞMALAR YAPILMASI	3.2.1.Belediye balıkçılık, tarım ve hayvancılık politikasının oluşturulması Değerlendirme	Bitiş süresi Yıllık
		3.2.2.Balıkçılık, tarım ve hayvancılık çalıştayı	Her yıl
		3.2.3.Balıkçılık, tarım ve hayvancılık Eğitim programlarının düzenlenmesi	Program sayısı
		3.2.4.Zeytin festivali	Her yıl
	HEDEF 3.3. İSTİHDAM YARATICI VE EKONOMİK YAPIYA UYGUN MESLEK KURSLARI AÇILMASI	3.3.1.Mudanya istihdam politikasının oluşturulması Politika değerlendirme	Bitiş Süresi Yıl sonu
		3.3.2.Sertifikalı Meslek kurslarının düzenlenmesi	Kurs sayısı / yıl
AMAÇ 4 TOPLUMSAL YAPININ GELİŞTİRİLMESİ BİLİMSEL, KÜLTÜREL VE SOSYAL ETKİNLİKLERİ YOĞUNLAŞTIRARAK MUDANYADAKİ SOSYO-KÜLTÜREL GELİŞMENİN SAĞLANMASI.	HEDEF 4.1. CANLI HAKLARI ve KENTLİ HAKLARI BİLİNCİNİN YAYGINLAŞTIRILMASI	4.1.1.Canlı hakları bilincinin yaygınlaştırılması	Toplantı sayısı /yıl
		4.1.2.Broşür hazırlanması Halka Dağıtılması	Bitiş süresi Adet
		4.1.3.Kentlilik bilinci ve kentli hakları projesi	Eğitim çalışması Kişi sayısı
		4.1.4.Kent kültürü ve kentlilik bilinci çalıştayı	Her yıl
	HEDEF 4.2. BİLİMSEL, KÜLTÜREL, SANATSAL, SOSYAL VE SPOR ETKİNLİKLERİNİN ARTTIRILMASI	4.2.1.Etkinlik Planlaması	Bitiş Süresi
		4.2.2.Mudanya Sempozyumu	2 yılda bir
		4.2.3.Bilimsel etkinlikler	Etkinlik sayısı
		4.2.4.Kültürel, sosyal ve sanatsal etkinlikler	Etkinlik sayısı
		4.2.5.Spor etkinlikleri organizasyonları	Etkinlik sayısı



MUDANYA BELEDİYESİ 2015 YILI PERFORMANS PROGRAMI

AMAÇ 5 SAĞLIKLI VE PLANLI KENTLEŞME	MUDANYA'NIN, SAĞLIKLI VE PLANLI KENTLEŞME İLKELERİ DOĞRULTUSUNDA, YAŞANABİLİRLİK DÜZEYİNİN SÜREKLİ İYİLEŞTİRİLMESİ	HEDEF 5.1. MUDANYA KENT PLANININ REVİZE EDİLMESİ	
		5.1.1.Kent planı çalışmayı	Bitiş süresi
		5.1.2..Kent planı revize çalışmaları	Bitiş süresi
		5.1.3.Plan uygulamalarının değerlendirilmesi	Toplantı sayısı
		5.1.4.Harita – Plan – Proje Hizmet alımları	Adet
		5.1.5.Kent planlaması ve estetiği memnuniyet araştırması	Araştırma sayısı
		5.1.6.İstinat ve sanat yapıları	m ²
		HEDEF 5.2. PLANSIZ YAPILAŞMANIN ÖNLENMESİ	
		5.2.1.Yapı envanterinin oluşturulması	Bitiş süresi
		5.2.2.Denetim ve yasal işlemler	Plansız yapı azalma %
		5.2.3.Yeni imara açılacak alanların uygulama planlarının yapılması	Plan yapımı %
		HEDEF 5.3. KENT İÇİ ULAŞIM SORUNUNUN ÇÖZÜLMESİ	
		5.3.1.Ulaşım mastır planının yapılması	Bitiş süresi
		5.3.2.Otopark kapasitesinin artırılması	Araç sayısı
		5.3.3.İmar Yollarının açılması	Km
		5.3.4.Asfaltlama çalışmaları	Ton
		5.3.5.Beton parke taşı ile yol kaplaması	M ²
		5.3.6.Beton parke taşı ile tretuvar yapımı	M ²
		HEDEF 5.4. REKREASYON VE SPOR ALANLARININ İYİLEŞTİRİLMESİ VE ARTTIRILMASI	
		5.4.1.Yeşil alan miktarının artırılması	Hektar
		5.4.2.Park ve Rekreasyon çalışmaları	M ²
		5.4.3.Spor tesisi alanları Yapılması	M ²
		HEDEF 5.5. MUDANYA'NIN İNSAN ODAKLI VE YAVAŞ KENT ANLAYIŞINA UYGUN BİR YAPIYA KAVUŞTURULMASI	
		5.5.1.Halk sağlığı çalışmaları yapılması	Sağlık Taraması Kişi
		5.5.2.Bisiklet yollarının yapımı	Km
		5.5.3.Yaya yürüyüş yollarının artırılması	Artış %
		5.5.4.Kent Meydanları yapımı	M ²
		HEDEF 5.6. MUDANYA'DA AFET RİSKLERİNE KARŞI ÖNLEM ALINMASI	
		5.6.1.Mudanya afet riski envanterinin hazırlanması	Bitiş Süresi
		5.6.2.Afet Eylem planının yapılması Çalışmaların izlenmesi	Bitiş Süresi Toplantı sayısı
		HEDEF 5.7. DEZAVANTAJLI GRUPLAR İÇİN GEREKLİ DÜZENLEMELERİN YAPILMASI	
		5.7.1.Engelsiz parklar	Park sayısı
		5.7.2.Hizmet binalarının engellilerin kullanımına uygun hale getirilmesi	Alan kullanım %
		5.7.3.Yaya Kaldırımlarına engelli taşı döşenmesi	M ²
		5.7.4.Toplumsal eşitlik eğitim çalışmaları	Eğitim sayısı
		5.7.5.Yaşlı Bakım Projesi	Yaşlı sayısı
		5.7.6.Kadınlar için meslek edindirme kursları	Kursiyer sayısı
		5.7.7.Çocuklar için etüt merkezleri	Çocuk sayısı
		5.7.8.Okuma yazma kursları	Katılımcı sayısı



MUDANYA BELEDİYESİ 2015 YILI PERFORMANS PROGRAMI

2.3. STRATEJİLER İÇİN KAYNAK İHTİYAÇLARI

İDARE ADI	MUDANYA BELEDİYESİ		
AMAÇ	1.Toplam Kalite Yönetimi, İyi Yönetişim İlkeleri Doğrultusunda Kurumsal Yapının Sürekli İyileştirilerek, Paydaş Memnuniyetinin Arttırılması.		
HEDEF	1.1. Katılımcı, Şeffaf Ve Hesap Verebilir Belediyecilik Yapısının Oluşturulması		
STRATEJİ	1.1.1.Muhtarlar Meclisinin oluşturulması		
SORUMLU BİRİM	Özel Kalem Müdürlüğü		
AÇIKLAMA	1.Muhtarlar Meclisi çalışma esaslarının belirlenmesi. 2.Toplantıların düzenlenmesi. 3.Eşgüdüm		
	2015		
PEFORMANS GÖSTERGESİ	Yıllık Toplantı	12	
KAYNAK İHTİYACI (TL)	BÜTÇE	BÜTÇE DIŞI	TOPLAM
	1.000		1.000
TOPLAM			

İDARE ADI	MUDANYA BELEDİYESİ		
AMAÇ	1.Toplam Kalite Yönetimi, İyi Yönetişim İlkeleri Doğrultusunda Kurumsal Yapının Sürekli İyileştirilerek, Paydaş Memnuniyetinin Arttırılması.		
HEDEF	1.1.Katılımcı, Şeffaf Ve Hesap Verebilir Belediyecilik Yapısının Oluşturulması		
STRATEJİ	1.1.1.Muhtarlar Meclisinin oluşturulması		
SORUMLU BİRİM	Özel Kalem Müdürlüğü		
EKONOMİK KOD	2015	AÇIKLAMALAR	
01	Personel Giderleri		
02	SGK Devlet Primi Giderleri		
03	Mal ve Hizmet Alım Giderleri	1.000	
04	Faiz Giderleri		
05	Cari Transferler		
06	Sermaye Giderleri		
07	Sermaye Transferleri		
08	Borç Verme		
09	Yedek Ödenek		
TOPLAM BÜTÇE KAYNAK İHTİYACI			
BÜTÇE	DÖNER SERMAYE		
DIŞI	DİĞER YURT İÇİ		
KAYNAK	YURT DIŞI		
TOPLAM BÜTÇE DIŞI KAYNAK İHTİYACI	1.000		
TOPLAM KAYNAK İHTİYACI	1.000		



MUDANYA BELEDİYESİ 2015 YILI PERFORMANS PROGRAMI

İDARE ADI	MUDANYA BELEDİYESİ		
AMAÇ	1.Toplam Kalite Yönetimi, İyi Yönetişim İlkeleri Doğrultusunda Kurumsal Yapının Sürekli İyileştirilerek, Paydaş Memnuniyetinin Arttırılması.		
HEDEF	1.1. Katılımcı, Şeffaf Ve Hesap Verebilir Belediyecilik Yapısının Oluşturulması		
STRATEJİ	1.1.2. Mahalle Meclislerinin oluşturulması		
SORUMLU BİRİM	Özel Kalem Müdürlüğü		
AÇIKLAMA	1.Mahalle Meclislerinin çalışma esaslarının belirlenmesi. 2.Toplantıların düzenlenmesi. 3.Eşgüdüm		
	2015		
PEFORMANS GÖSTERGESİ	Yıllık Toplantı	6	
KAYNAK İHTİYACI (TL)	BÜTÇE	BÜTÇE DIŞI	TOPLAM
	1.000		1.000
TOPLAM			

İDARE ADI	MUDANYA BELEDİYESİ		
AMAÇ	1.Toplam Kalite Yönetimi, İyi Yönetişim İlkeleri Doğrultusunda Kurumsal Yapının Sürekli İyileştirilerek, Paydaş Memnuniyetinin Arttırılması.		
HEDEF	1.1.Katılımcı, Şeffaf Ve Hesap Verebilir Belediyecilik Yapısının Oluşturulması		
STRATEJİ	1.1.2. Mahalle Meclislerinin oluşturulması		
SORUMLU BİRİM	Özel Kalem Müdürlüğü		
EKONOMİK KOD	2015	AÇIKLAMALAR	
01	Personel Giderleri		
02	SGK Devlet Primi Giderleri		
03	Mal ve Hizmet Alım Giderleri	1.000	
04	Faiz Giderleri		
05	Cari Transferler		
06	Sermaye Giderleri		
07	Sermaye Transferleri		
08	Borç Verme		
09	Yedek Ödenek		
TOPLAM BÜTÇE KAYNAK İHTİYACI	1.000		
BÜTÇE	DÖNER SERMAYE		
DIŞI	DİĞER YURT İÇİ		
KAYNAK	YURT DIŞI		
TOPLAM BÜTÇE DIŞI KAYNAK İHTİYACI			
TOPLAM KAYNAK İHTİYACI	1.000		



MUDANYA BELEDİYESİ 2015 YILI PERFORMANS PROGRAMI

İDARE ADI	MUDANYA BELEDİYESİ		
AMAÇ	1.Toplam Kalite Yönetimi, İyi Yönetişim İlkeleri Doğrultusunda Kurumsal Yapının Sürekli İyileştirilerek, Paydaş Memnuniyetinin Arttırılması.		
HEDEF	1.1.Katılımcı, Şeffaf Ve Hesap Verebilir Belediyecilik Yapısının Oluşturulması		
STRATEJİ	1.1.3.Kent konseyinin yeniden organizasyonu		
SORUMLU BİRİM	Özel Kalem Müdürlüğü		
AÇIKLAMA	1.Kent Konseyi çalışma esaslarının belirlenmesi. 2.Toplantıların düzenlenmesi. 3.Eşgüdüm		
		2015	
PEFORMANS GÖSTERGESİ	Yıllık Toplantı	6	
KAYNAK İHTİYACI (TL)	BÜTÇE	BÜTÇE DIŞI	TOPLAM
	10.000		10.000
TOPLAM			

İDARE ADI	MUDANYA BELEDİYESİ		
AMAÇ	1.Toplam Kalite Yönetimi, İyi Yönetişim İlkeleri Doğrultusunda Kurumsal Yapının Sürekli İyileştirilerek, Paydaş Memnuniyetinin Arttırılması.		
HEDEF	1.1.Katılımcı, Şeffaf Ve Hesap Verebilir Belediyecilik Yapısının Oluşturulması		
STRATEJİ	1.1.3.Kent konseyinin yeniden organizasyonu		
SORUMLU BİRİM	Özel Kalem Müdürlüğü		
EKONOMİK KOD	2015	AÇIKLAMALAR	
01	Personel Giderleri		
02	SGK Devlet Primi Giderleri		
03	Mal ve Hizmet Alım Giderleri	10.000	
04	Faiz Giderleri		
05	Cari Transferler		
06	Sermaye Giderleri		
07	Sermaye Transferleri		
08	Borç Verme		
09	Yedek Ödenek		
TOPLAM BÜTÇE KAYNAK İHTİYACI	10.000		
BÜTÇE	DÖNER SERMAYE		
DIŞI	DİĞER YURT İÇİ		
KAYNAK	YURT DIŞI		
TOPLAM BÜTÇE DIŞI KAYNAK İHTİYACI			
TOPLAM KAYNAK İHTİYACI	10.000		



MUDANYA BELEDİYESİ 2015 YILI PERFORMANS PROGRAMI

İDARE ADI	MUDANYA BELEDİYESİ		
AMAÇ	1.Toplam Kalite Yönetimi, İyi Yönetişim İlkeleri Doğrultusunda Kurumsal Yapının Sürekli İyileştirilerek, Paydaş Memnuniyetinin Arttırılması.		
HEDEF	1.1. Katılımcı, Şeffaf Ve Hesap Verebilir Belediyecilik Yapısının Oluşturulması		
STRATEJİ	1.1.4.Belediye gelir ve giderlerinin halka duyurulması		
SORUMLU BİRİM	Basın yayın Halkla İlişkiler Müdürlüğü		
		2015	
PEFORMANS GÖSTERGESİ	Duyuru	4	
KAYNAK İHTİYACI (TL)	BÜTÇE	BÜTÇE DIŞI	TOPLAM
	1.000		1.000
TOPLAM	1.000		1.000

İDARE ADI	MUDANYA BELEDİYESİ		
AMAÇ	1.Toplam Kalite Yönetimi, İyi Yönetişim İlkeleri Doğrultusunda Kurumsal Yapının Sürekli İyileştirilerek, Paydaş Memnuniyetinin Arttırılması.		
HEDEF	1.1.Katılımcı, Şeffaf Ve Hesap Verebilir Belediyecilik Yapısının Oluşturulması		
STRATEJİ	1.1.4.Belediye gelir ve giderlerinin halka duyurulması		
SORUMLU BİRİM	Basın Yayın Halkla İlişkiler Müdürlüğü		
EKONOMİK KOD	2015	AÇIKLAMALAR	
01	Personel Giderleri		
02	SGK Devlet Primi Giderleri		
03	Mal ve Hizmet Alım Giderleri	1.000	
04	Faiz Giderleri		
05	Cari Transferler		
06	Sermaye Giderleri		
07	Sermaye Transferleri		
08	Borç Verme		
09	Yedek Ödenek	1.000	
TOPLAM BÜTÇE KAYNAK İHTİYACI			
BÜTÇE	DÖNER SERMAYE		
DIŞI	DİĞER YURT İÇİ		
KAYNAK	YURT DIŞI		
TOPLAM BÜTÇE DIŞI KAYNAK İHTİYACI	1.000		
TOPLAM KAYNAK İHTİYACI	1.000		



MUDANYA BELEDİYESİ 2015 YILI PERFORMANS PROGRAMI

İDARE ADI	MUDANYA BELEDİYESİ		
AMAÇ	1.Toplam Kalite Yönetimi, İyi Yönetişim İlkeleri Doğrultusunda Kurumsal Yapının Sürekli İyileştirilerek, Paydaş Memnuniyetinin Arttırılması.		
HEDEF	1.1. Katılımcı, Şeffaf Ve Hesap Verebilir Belediyecilik Yapısının Oluşturulması		
STRATEJİ	1.1.5.Belediye üst yönetiminin mal beyanının halka açıklanması		
SORUMLU BİRİM	Basın Yayın Halkla ilişkiler Müdürlüğü		
	2015		
PEFORMANS GÖSTERGESİ	Açıklama S.	1	
KAYNAK İHTİYACI (TL)	BÜTÇE	BÜTÇE DIŞI	TOPLAM
	1.000		1.000
TOPLAM	1.000		1.000

İDARE ADI	MUDANYA BELEDİYESİ		
AMAÇ	1.Toplam Kalite Yönetimi, İyi Yönetişim İlkeleri Doğrultusunda Kurumsal Yapının Sürekli İyileştirilerek, Paydaş Memnuniyetinin Arttırılması.		
HEDEF	1.1.Katılımcı, Şeffaf Ve Hesap Verebilir Belediyecilik Yapısının Oluşturulması		
STRATEJİ	1.1.5.Belediye üst yönetiminin mal beyanının halka açıklanması		
SORUMLU BİRİM	Basın Yayın Halkla İlişkiler Müdürlüğü		
EKONOMİK KOD	2015	AÇIKLAMALAR	
01	Personel Giderleri		
02	SGK Devlet Primi Giderleri		
03	Mal ve Hizmet Alım Giderleri	1.000	
04	Faiz Giderleri		
05	Cari Transferler		
06	Sermaye Giderleri		
07	Sermaye Transferleri		
08	Borç Verme		
09	Yedek Ödenek	1.000	
TOPLAM BÜTÇE KAYNAK İHTİYACI			
BÜTÇE	DÖNER SERMAYE		
DIŞI	DİĞER YURT İÇİ		
KAYNAK	YURT DIŞI		
TOPLAM BÜTÇE DIŞI KAYNAK İHTİYACI			
TOPLAM KAYNAK İHTİYACI	1.000		



MUDANYA BELEDİYESİ 2015 YILI PERFORMANS PROGRAMI

İDARE ADI	MUDANYA BELEDİYESİ		
AMAÇ	1.Toplam Kalite Yönetimi, İyi Yönetişim İlkeleri Doğrultusunda Kurumsal Yapının Sürekli İyileştirilerek, Paydaş Memnuniyetinin Arttırılması.		
HEDEF	1.1.Katılımcı, Şeffaf Ve Hesap Verebilir Belediyecilik Yapısının Oluşturulması		
STRATEJİ	1.1.6.Belediye hizmetlerinin bülten çıkarılarak halka duyurulması		
SORUMLU BİRİM	Basın Yayın Halkla İlişkiler Müdürlüğü		
	2015		
PEFORMANS GÖSTERGESİ	Bülten Sayısı	12	
KAYNAK İHTİYACI (TL)	BÜTÇE	BÜTÇE DIŞI	TOPLAM
	5.000		5.000
TOPLAM	5.000		5.000

İDARE ADI	MUDANYA BELEDİYESİ		
AMAÇ	1.Toplam Kalite Yönetimi, İyi Yönetişim İlkeleri Doğrultusunda Kurumsal Yapının Sürekli İyileştirilerek, Paydaş Memnuniyetinin Arttırılması.		
HEDEF	1.1.Katılımcı, Şeffaf Ve Hesap Verebilir Belediyecilik Yapısının Oluşturulması		
STRATEJİ	1.1.6.Belediye hizmetlerinin bülten çıkarılarak halka duyurulması		
SORUMLU BİRİM	Basın Yayın Halkla İlişkiler Müdürlüğü		
EKONOMİK KOD	2015	AÇIKLAMALAR	
01	Personel Giderleri		
02	SGK Devlet Primi Giderleri		
03	Mal ve Hizmet Alım Giderleri	5.000	
04	Faiz Giderleri		
05	Cari Transferler		
06	Sermaye Giderleri		
07	Sermaye Transferleri		
08	Borç Verme		
09	Yedek Ödenek		
TOPLAM BÜTÇE KAYNAK İHTİYACI	5.000		
BÜTÇE	DÖNER SERMAYE		
DIŞI	DİĞER YURT İÇİ		
KAYNAK	YURT DIŞI		
TOPLAM BÜTÇE DIŞI KAYNAK İHTİYACI			
TOPLAM KAYNAK İHTİYACI	5.000		



MUDANYA BELEDİYESİ 2015 YILI PERFORMANS PROGRAMI

İDARE ADI	MUDANYA BELEDİYESİ		
AMAÇ	1.Toplam Kalite Yönetimi, İyi Yönetişim İlkeleri Doğrultusunda Kurumsal Yapının Sürekli İyileştirilerek, Paydaş Memnuniyetinin Arttırılması.		
HEDEF	1.2. Belediyenin Organizasyon Yapısının İyileştirilmesi		
STRATEJİ	1.2.1.İş analizi ve organizasyon çalışmaları ve yıllık değerlendirme raporlarının hazırlanması		
SORUMLU BİRİM	İnsan Kaynakları ve Eğitim Müdürlüğü		
AÇIKLAMA	1.Personel görüşmeleri. 2.Görev tanımları. 3.İzleklerin hazırlanması. 4.Organizasyon şeması. 5.Nitelik indeksinin oluşturulması. 6.Aylık raporların hazırlanması.		
	2015		
PEFORMANS GÖSTERGESİ	Bitiş	Ocak	
KAYNAK İHTİYACI (TL)	BÜTÇE	BÜTÇE DIŞI	TOPLAM
	2.000		2.000
TOPLAM	2.000		2.000

İDARE ADI	MUDANYA BELEDİYESİ		
AMAÇ	1.Toplam Kalite Yönetimi, İyi Yönetişim İlkeleri Doğrultusunda Kurumsal Yapının Sürekli İyileştirilerek, Paydaş Memnuniyetinin Arttırılması.		
HEDEF	1.2. Belediyenin Organizasyon Yapısının İyileştirilmesi		
STRATEJİ	1.2.1.İş analizi ve organizasyon çalışmaları ve yıllık değerlendirme raporlarının hazırlanması		
SORUMLU BİRİM	İnsan Kaynakları ve Eğitim Müdürlüğü		
EKONOMİK KOD	2015	AÇIKLAMALAR	
01	Personel Giderleri		
02	SGK Devlet Primi Giderleri		
03	Mal ve Hizmet Alım Giderleri	2.000	
04	Faiz Giderleri		
05	Cari Transferler		
06	Sermaye Giderleri		
07	Sermaye Transferleri		
08	Borç Verme		
09	Yedek Ödenek		
TOPLAM BÜTÇE KAYNAK İHTİYACI	2.000		
BÜTÇE	DÖNER SERMAYE		
DIŞI	DİĞER YURT İÇİ		
KAYNAK	YURT DIŞI		
TOPLAM BÜTÇE DIŞI KAYNAK İHTİYACI			
TOPLAM KAYNAK İHTİYACI	2.000		



MUDANYA BELEDİYESİ 2015 YILI PERFORMANS PROGRAMI

İDARE ADI	MUDANYA BELEDİYESİ		
AMAÇ	1.Toplam Kalite Yönetimi, İyi Yönetişim İlkeleri Doğrultusunda Kurumsal Yapının Sürekli İyileştirilerek, Paydaş Memnuniyetinin Arttırılması.		
HEDEF	1.2. Belediyenin Organizasyon Yapısının İyileştirilmesi		
STRATEJİ	1.2.2.ISO 9001 TKY Belgesinin alınması		
SORUMLU BİRİM	İnsan Kaynakları ve Eğitim Müdürlüğü		
AÇIKLAMA	1.Personel eğitimleri. 2.Belge başvurusu. 3.Denetim çalışmalarının izlenmesi.		
	2015		
PEFORMANS GÖSTERGESİ	Bitiş süresi	Haziran	
KAYNAK İHTİYACI (TL)	BÜTÇE	BÜTÇE DIŞI	TOPLAM
	10.000		10.000
TOPLAM	10.000		10.000

İDARE ADI	MUDANYA BELEDİYESİ		
AMAÇ	1.Toplam Kalite Yönetimi, İyi Yönetişim İlkeleri Doğrultusunda Kurumsal Yapının Sürekli İyileştirilerek, Paydaş Memnuniyetinin Arttırılması.		
HEDEF	1.2. Belediyenin Organizasyon Yapısının İyileştirilmesi		
STRATEJİ	1.2.2.ISO 9001 TKY Belgesinin alınması		
SORUMLU BİRİM	İnsan Kaynakları ve Eğitim Müdürlüğü		
EKONOMİK KOD	2015	AÇIKLAMALAR	
01	Personel Giderleri		
02	SGK Devlet Primi Giderleri		
03	Mal ve Hizmet Alım Giderleri	10.000	
04	Faiz Giderleri		
05	Cari Transferler		
06	Sermaye Giderleri		
07	Sermaye Transferleri		
08	Borç Verme		
09	Yedek Ödenek	10.000	
TOPLAM BÜTÇE KAYNAK İHTİYACI			
BÜTÇE	DÖNER SERMAYE		
DIŞI	DİĞER YURT İÇİ		
KAYNAK	YURT DIŞI		
TOPLAM BÜTÇE DIŞI KAYNAK İHTİYACI			
TOPLAM KAYNAK İHTİYACI	10.000		



MUDANYA BELEDİYESİ 2015 YILI PERFORMANS PROGRAMI

İDARE ADI	MUDANYA BELEDİYESİ		
AMAÇ	1.Toplam Kalite Yönetimi, İyi Yönetişim İlkeleri Doğrultusunda Kurumsal Yapının Sürekli İyileştirilerek, Paydaş Memnuniyetinin Arttırılması.		
HEDEF	1.2. Belediyenin Organizasyon Yapısının İyileştirilmesi		
STRATEJİ	1.2.3.Sistemin sürekliliğinin sağlanması		
SORUMLU BİRİM	İnsan Kaynakları ve Eğitim Müdürlüğü		
AÇIKLAMA	1.Kurum içi öz değerlendirme sisteminin kurulması. 2.Üçer aylık raporların hazırlanması.		
		2015	
PEFORMANS GÖSTERGESİ	Rapor Sayısı	4	
KAYNAK İHTİYACI (TL)	BÜTÇE	BÜTÇE DIŞI	TOPLAM
	20.000		20.000
TOPLAM	20.000		20.000

İDARE ADI	MUDANYA BELEDİYESİ		
AMAÇ	1.Toplam Kalite Yönetimi, İyi Yönetişim İlkeleri Doğrultusunda Kurumsal Yapının Sürekli İyileştirilerek, Paydaş Memnuniyetinin Arttırılması.		
HEDEF	1.2. Belediyenin Organizasyon Yapısının İyileştirilmesi		
STRATEJİ	1.2.3.Sistemin sürekliliğinin sağlanması		
SORUMLU BİRİM	İnsan Kaynakları ve Eğitim Müdürlüğü		
EKONOMİK KOD	2015	AÇIKLAMALAR	
01	Personel Giderleri		
02	SGK Devlet Primi Giderleri		
03	Mal ve Hizmet Alım Giderleri	20.000	
04	Faiz Giderleri		
05	Cari Transferler		
06	Sermaye Giderleri		
07	Sermaye Transferleri		
08	Borç Verme		
09	Yedek Ödenek		
TOPLAM BÜTÇE KAYNAK İHTİYACI	20.000		
BÜTÇE	DÖNER SERMAYE		
DIŞI	DİĞER YURT İÇİ		
KAYNAK	YURT DIŞI		
TOPLAM BÜTÇE DIŞI KAYNAK İHTİYACI			
TOPLAM KAYNAK İHTİYACI	20.000		



MUDANYA BELEDİYESİ 2015 YILI PERFORMANS PROGRAMI

İDARE ADI	MUDANYA BELEDİYESİ		
AMAÇ	1.Toplam Kalite Yönetimi, İyi Yönetişim İlkeleri Doğrultusunda Kurumsal Yapının Sürekli İyileştirilerek, Paydaş Memnuniyetinin Arttırılması.		
HEDEF	1.3. Belediyenin Mali Yapısının Güçlendirilmesi		
STRATEJİ	1.3.1.Vergi tahsilat oranının arttırılması		
SORUMLU BİRİM	Mali Hizmetler Müdürlüğü		
AÇIKLAMA	1.Etkili yasal takip yapılması. 2.İletişim noktalarından vergi yatırılması.		
	2015		
PEFORMANS GÖSTERGESİ	Tahsilat	%50	
KAYNAK İHTİYACI (TL)	BÜTÇE	BÜTÇE DIŞI	TOPLAM
	100.000		100.000
TOPLAM	100.000		100.000

İDARE ADI	MUDANYA BELEDİYESİ		
AMAÇ	1.Toplam Kalite Yönetimi, İyi Yönetişim İlkeleri Doğrultusunda Kurumsal Yapının Sürekli İyileştirilerek, Paydaş Memnuniyetinin Arttırılması.		
HEDEF	1.3. Belediyenin Mali Yapısının Güçlendirilmesi		
STRATEJİ	1.3.1.Vergi tahsilat oranının arttırılması		
SORUMLU BİRİM	Mali Hizmetler Müdürlüğü		
EKONOMİK KOD	2015	AÇIKLAMALAR	
01	Personel Giderleri		
02	SGK Devlet Primi Giderleri		
03	Mal ve Hizmet Alım Giderleri	100.000	
04	Faiz Giderleri		
05	Cari Transferler		
06	Sermaye Giderleri		
07	Sermaye Transferleri		
08	Borç Verme		
09	Yedek Ödenek		
TOPLAM BÜTÇE KAYNAK İHTİYACI	100.000		
BÜTÇE	DÖNER SERMAYE		
DIŞI	DİĞER YURT İÇİ		
KAYNAK	YURT DIŞI		
TOPLAM BÜTÇE DIŞI KAYNAK İHTİYACI			
TOPLAM KAYNAK İHTİYACI	100.000		



MUDANYA BELEDİYESİ 2015 YILI PERFORMANS PROGRAMI

İDARE ADI	MUDANYA BELEDİYESİ		
AMAÇ	1.Toplam Kalite Yönetimi, İyi Yönetişim İlkeleri Doğrultusunda Kurumsal Yapının Sürekli İyileştirilerek, Paydaş Memnuniyetinin Arttırılması.		
HEDEF	1.3. Belediyenin Mali Yapısının Güçlendirilmesi		
STRATEJİ	1.3.2.Projelerle dış kaynaklı fon ve hibe sağlanması		
SORUMLU BİRİM	Mali Hizmetler Müdürlüğü		
AMAÇ	1.Proje ekibi oluşturulması. 2.Proje çalışmaları.		
		2015	
PEFORMANS GÖSTERGESİ	Proje Sayısı	2	
KAYNAK İHTİYACI (TL)	BÜTÇE	BÜTÇE DIŞI	TOPLAM
	100.000		100.000
TOPLAM	100.000		100.000

İDARE ADI	MUDANYA BELEDİYESİ		
AMAÇ	1.Toplam Kalite Yönetimi, İyi Yönetişim İlkeleri Doğrultusunda Kurumsal Yapının Sürekli İyileştirilerek, Paydaş Memnuniyetinin Arttırılması.		
HEDEF	1.3. Belediyenin Mali Yapısının Güçlendirilmesi		
STRATEJİ	1.3.2.Projelerle dış kaynaklı fon ve hibe sağlanması		
SORUMLU BİRİM	Mali Hizmetler Müdürlüğü		
EKONOMİK KOD	2015	AÇIKLAMALAR	
01	Personel Giderleri		
02	SGK Devlet Primi Giderleri		
03	Mal ve Hizmet Alım Giderleri	100.000	
04	Faiz Giderleri		
05	Cari Transferler		
06	Sermaye Giderleri		
07	Sermaye Transferleri		
08	Borç Verme		
09	Yedek Ödenek		
TOPLAM BÜTÇE KAYNAK İHTİYACI	100.000		
BÜTÇE	DÖNER SERMAYE		
DIŞI	DİĞER YURT İÇİ		
KAYNAK	YURT DIŞI		
TOPLAM BÜTÇE DIŞI KAYNAK İHTİYACI			
TOPLAM KAYNAK İHTİYACI	100.000		



MUDANYA BELEDİYESİ 2015 YILI PERFORMANS PROGRAMI

İDARE ADI	MUDANYA BELEDİYESİ		
AMAÇ	1.Toplam Kalite Yönetimi, İyi Yönetişim İlkeleri Doğrultusunda Kurumsal Yapının Sürekli İyileştirilerek, Paydaş Memnuniyetinin Arttırılması.		
HEDEF	1.3. Belediyenin Mali Yapısının Güçlendirilmesi		
STRATEJİ	1.3.3.Belediye mülklerinden elde edilen gelirlerin arttırılması		
SORUMLU BİRİM	Mali Hizmetler Müdürlüğü		
AÇIKLAMA	1.Kira bedellerinin güncellenmesi. 2.Kira tahsilatının takibi. 3.Mülklerin güncel bedellerinin takibi.		
		2015	
PEFORMANS GÖSTERGESİ	Artış	% 10	
KAYNAK İHTİYACI (TL)	BÜTÇE	BÜTÇE DIŞI	TOPLAM
TOPLAM	10.000		10.000

İDARE ADI	MUDANYA BELEDİYESİ		
AMAÇ	1.Toplam Kalite Yönetimi, İyi Yönetişim İlkeleri Doğrultusunda Kurumsal Yapının Sürekli İyileştirilerek, Paydaş Memnuniyetinin Arttırılması.		
HEDEF	1.3. Belediyenin Mali Yapısının Güçlendirilmesi		
STRATEJİ	1.3.3.Belediye mülklerinden elde edilen gelirlerin arttırılması		
SORUMLU BİRİM	Mali Hizmetler Müdürlüğü		
EKONOMİK KOD	2015	AÇIKLAMALAR	
01	Personel Giderleri		
02	SGK Devlet Primi Giderleri		
03	Mal ve Hizmet Alım Giderleri	10.000	
04	Faiz Giderleri		
05	Cari Transferler		
06	Sermaye Giderleri		
07	Sermaye Transferleri		
08	Borç Verme		
09	Yedek Ödenek		
TOPLAM BÜTÇE KAYNAK İHTİYACI	10.000		
BÜTÇE	DÖNER SERMAYE		
DIŞI	DİĞER YURT İÇİ		
KAYNAK	YURT DIŞI		
TOPLAM BÜTÇE DIŞI KAYNAK İHTİYACI			
TOPLAM KAYNAK İHTİYACI	10.000		



MUDANYA BELEDİYESİ 2015 YILI PERFORMANS PROGRAMI

İDARE ADI	MUDANYA BELEDİYESİ		
AMAÇ	1.Toplam Kalite Yönetimi, İyi Yönetişim İlkeleri Doğrultusunda Kurumsal Yapının Sürekli İyileştirilerek, Paydaş Memnuniyetinin Arttırılması.		
HEDEF	1.3. Belediyenin Mali Yapısının Güçlendirilmesi		
STRATEJİ	1.3.4.Tüketim malzemelerinin etkin ve verimli kullanılması		
SORUMLU BİRİM	Mali Hizmetler Müdürlüğü		
AÇIKLAMA	1.Belediye tasarruf kurulu kurulması. 2.Tasarruf esaslarının belirlenmesi.		
	2015		
PEFORMANS GÖSTERGESİ	Tasarruf	% 10	
KAYNAK İHTİYACI (TL)	BÜTÇE	BÜTÇE DIŞI	TOPLAM
TOPLAM	10.000		10.000

İDARE ADI	MUDANYA BELEDİYESİ		
AMAÇ	1.Toplam Kalite Yönetimi, İyi Yönetişim İlkeleri Doğrultusunda Kurumsal Yapının Sürekli İyileştirilerek, Paydaş Memnuniyetinin Arttırılması.		
HEDEF	1.3. Belediyenin Mali Yapısının Güçlendirilmesi		
STRATEJİ	1.3.4.Tüketim malzemelerinin etkin ve verimli kullanılması		
SORUMLU BİRİM	Mali Hizmetler Müdürlüğü		
EKONOMİK KOD	2015	AÇIKLAMALAR	
01	Personel Giderleri		
02	SGK Devlet Primi Giderleri		
03	Mal ve Hizmet Alım Giderleri	10.000	
04	Faiz Giderleri		
05	Cari Transferler		
06	Sermaye Giderleri		
07	Sermaye Transferleri		
08	Borç Verme		
09	Yedek Ödenek		
TOPLAM BÜTÇE KAYNAK İHTİYACI	10.000		
BÜTÇE	DÖNER SERMAYE		
DIŞI	DİĞER YURT İÇİ		
KAYNAK	YURT DIŞI		
TOPLAM BÜTÇE DIŞI KAYNAK İHTİYACI			
TOPLAM KAYNAK İHTİYACI	10.000		



MUDANYA BELEDİYESİ 2015 YILI PERFORMANS PROGRAMI

İDARE ADI	MUDANYA BELEDİYESİ		
AMAÇ	1.Toplam Kalite Yönetimi, İyi Yönetişim İlkeleri Doğrultusunda Kurumsal Yapının Sürekli İyileştirilerek, Paydaş Memnuniyetinin Arttırılması.		
HEDEF	1.3. Belediyenin Mali Yapısının Güçlendirilmesi		
STRATEJİ	1.3.5.Belediye araçlarının etkin kullanımını ve yakıt tasarrufu		
SORUMLU BİRİM	Mali Hizmetler Müdürlüğü		
AÇIKLAMA	Araç kullanım esaslarının belirlenmesi.		
	2015		
PEFORMANS GÖSTERGESİ	Tasarruf	% 5	
KAYNAK İHTİYACI (TL)	BÜTÇE	BÜTÇE DIŞI	TOPLAM
TOPLAM	1.000		1.000

İDARE ADI	MUDANYA BELEDİYESİ		
AMAÇ	1.Toplam Kalite Yönetimi, İyi Yönetişim İlkeleri Doğrultusunda Kurumsal Yapının Sürekli İyileştirilerek, Paydaş Memnuniyetinin Arttırılması.		
HEDEF	1.3. Belediyenin Mali Yapısının Güçlendirilmesi		
STRATEJİ	1.3.5.Belediye araçlarının etkin kullanımını ve yakıt tasarrufu		
SORUMLU BİRİM	Mali Hizmetler Müdürlüğü		
EKONOMİK KOD	2015	AÇIKLAMALAR	
01	Personel Giderleri		
02	SGK Devlet Primi Giderleri		
03	Mal ve Hizmet Alım Giderleri	1.000	
04	Faiz Giderleri		
05	Cari Transferler		
06	Sermaye Giderleri		
07	Sermaye Transferleri		
08	Borç Verme		
09	Yedek Ödenek		
TOPLAM BÜTÇE KAYNAK İHTİYACI	1.000		
BÜTÇE	DÖNER SERMAYE		
DIŞI	DİĞER YURT İÇİ		
KAYNAK	YURT DIŞI		
TOPLAM BÜTÇE DIŞI KAYNAK İHTİYACI			
TOPLAM KAYNAK İHTİYACI	1.000		



MUDANYA BELEDİYESİ 2015 YILI PERFORMANS PROGRAMI

İDARE ADI	MUDANYA BELEDİYESİ		
AMAÇ	1.Toplam Kalite Yönetimi, İyi Yönetişim İlkeleri Doğrultusunda Kurumsal Yapının Sürekli İyileştirilerek, Paydaş Memnuniyetinin Arttırılması.		
HEDEF	1.3. Belediyenin Mali Yapısının Güçlendirilmesi		
STRATEJİ	1.3.6.Belediye hizmet binalarında suyun etkin kullanımı		
SORUMLU BİRİM	Mali Hizmetler Müdürlüğü		
		2015	
PEFORMANS GÖSTERGESİ	Tasarruf	% 5	
KAYNAK İHTİYACI (TL)	BÜTÇE	BÜTÇE DIŞI	TOPLAM
TOPLAM	10.000		10.000

İDARE ADI	MUDANYA BELEDİYESİ		
AMAÇ	1.Toplam Kalite Yönetimi, İyi Yönetişim İlkeleri Doğrultusunda Kurumsal Yapının Sürekli İyileştirilerek, Paydaş Memnuniyetinin Arttırılması.		
HEDEF	1.3. Belediyenin Mali Yapısının Güçlendirilmesi		
STRATEJİ	1.3.6.Belediye hizmet binalarında suyun etkin kullanımı		
SORUMLU BİRİM	Mali Hizmetler Müdürlüğü		
EKONOMİK KOD	2015	AÇIKLAMALAR	
01	Personel Giderleri		
02	SGK Devlet Primi Giderleri		
03	Mal ve Hizmet Alım Giderleri	10.000	
04	Faiz Giderleri		
05	Cari Transferler		
06	Sermaye Giderleri		
07	Sermaye Transferleri		
08	Borç Verme		
09	Yedek Ödenek		
TOPLAM BÜTÇE KAYNAK İHTİYACI	10.000		
BÜTÇE	DÖNER SERMAYE		
DIŞI	DIĞER YURT İÇİ		
KAYNAK	YURT DIŞI		
TOPLAM BÜTÇE DIŞI KAYNAK İHTİYACI			
TOPLAM KAYNAK İHTİYACI	10.000		



MUDANYA BELEDİYESİ 2015 YILI PERFORMANS PROGRAMI

İDARE ADI	MUDANYA BELEDİYESİ		
AMAÇ	1.Toplam Kalite Yönetimi, İyi Yönetişim İlkeleri Doğrultusunda Kurumsal Yapının Sürekli İyileştirilerek, Paydaş Memnuniyetinin Arttırılması.		
HEDEF	1.3. Belediyenin Mali Yapısının Güçlendirilmesi		
STRATEJİ	1.3.7.Belediye hizmet binalarında elektriğin etkin kullanımı		
SORUMLU BİRİM	Mali Hizmetler Müdürlüğü		
	2015		
PEFORMANS GÖSTERGESİ	Tasarruf	% 5	
KAYNAK İHTİYACI (TL)	BÜTÇE	BÜTÇE DIŞI	TOPLAM
TOPLAM	10.000		10.000

İDARE ADI	MUDANYA BELEDİYESİ		
AMAÇ	1.Toplam Kalite Yönetimi, İyi Yönetişim İlkeleri Doğrultusunda Kurumsal Yapının Sürekli İyileştirilerek, Paydaş Memnuniyetinin Arttırılması.		
HEDEF	1.3. Belediyenin Mali Yapısının Güçlendirilmesi		
STRATEJİ	1.3.7.Belediye hizmet binalarında elektriğin etkin kullanımı		
SORUMLU BİRİM	Mali Hizmetler Müdürlüğü		
EKONOMİK KOD	2015	AÇIKLAMALAR	
01	Personel Giderleri		
02	SGK Devlet Primi Giderleri		
03	Mal ve Hizmet Alım Giderleri	10.000	
04	Faiz Giderleri		
05	Cari Transferler		
06	Sermaye Giderleri		
07	Sermaye Transferleri		
08	Borç Verme		
09	Yedek Ödenek		
TOPLAM BÜTÇE KAYNAK İHTİYACI	10.000		
BÜTÇE	DÖNER SERMAYE		
DIŞI	DİĞER YURT İÇİ		
KAYNAK	YURT DIŞI		
TOPLAM BÜTÇE DIŞI KAYNAK İHTİYACI			
TOPLAM KAYNAK İHTİYACI	10.000		



MUDANYA BELEDİYESİ 2015 YILI PERFORMANS PROGRAMI

İDARE ADI	MUDANYA BELEDİYESİ		
AMAÇ	1.Toplam Kalite Yönetimi, İyi Yönetişim İlkeleri Doğrultusunda Kurumsal Yapının Sürekli İyileştirilerek, Paydaş Memnuniyetinin Arttırılması.		
HEDEF	1.3. Belediyenin Mali Yapısının Güçlendirilmesi		
STRATEJİ	1.3.8.Belediye hizmet binalarında yakıtların etkin kullanımı		
SORUMLU BİRİM	Mali Hizmetler Müdürlüğü		
	2015		
PEFORMANS GÖSTERGESİ	Tasarruf	% 10	
KAYNAK İHTİYACI (TL)	BÜTÇE	BÜTÇE DIŞI	TOPLAM
TOPLAM	10.000		10.000

İDARE ADI	MUDANYA BELEDİYESİ		
AMAÇ	1.Toplam Kalite Yönetimi, İyi Yönetişim İlkeleri Doğrultusunda Kurumsal Yapının Sürekli İyileştirilerek, Paydaş Memnuniyetinin Arttırılması.		
HEDEF	Hedef 1.3. Belediyenin Mali Yapısının Güçlendirilmesi		
STRATEJİ	1.3.8.Belediye hizmet binalarında yakıtların etkin kullanımı		
SORUMLU BİRİM	Mali Hizmetler Müdürlüğü		
EKONOMİK KOD	2015	AÇIKLAMALAR	
01	Personel Giderleri		
02	SGK Devlet Primi Giderleri		
03	Mal ve Hizmet Alım Giderleri	10.000	
04	Faiz Giderleri		
05	Cari Transferler		
06	Sermaye Giderleri		
07	Sermaye Transferleri		
08	Borç Verme		
09	Yedek Ödenek	10.000	
TOPLAM BÜTÇE KAYNAK İHTİYACI			
BÜTÇE	DÖNER SERMAYE		
DIŞI	DİĞER YURT İÇİ		
KAYNAK	YURT DIŞI		
TOPLAM BÜTÇE DIŞI KAYNAK İHTİYACI			
TOPLAM KAYNAK İHTİYACI	10.000		



MUDANYA BELEDİYESİ 2015 YILI PERFORMANS PROGRAMI

İDARE ADI	MUDANYA BELEDİYESİ		
AMAÇ	1.TOPLAM KALİTE YÖNETİMİ, İYİ YÖNETİŞİM İLKELERİ DOĞRULTUSUNDA KURUMSAL YAPININ SÜREKLİ İYİLEŞTİRİLEREK, PAYDAŞ MEMNUNİYETİNİN ARTTIRILMASI.		
HEDEF	1.3. BELEDİYENİN MALİ YAPISININ GÜÇLENDİRİLMESİ		
STRATEJİ	1.3.9.Bütçe gerçekleştirme oranının artırılması		
SORUMLU BİRİM	Mali Hizmetler Müdürlüğü		
AÇIKLAMA	1.Harcamaların stratejik bütçe ve performans programına uygun yapılması 2.Harcamalar için güncel takip sisteminin oluşturulması.		
	2015		
PERFORMANS GÖSTERGESİ	Gerçekleşme	% 70	
KAYNAK İHTİYACI (TL)	BÜTÇE	BÜTÇE DIŞI	TOPLAM
TOPLAM	1.000		1.000

İDARE ADI	MUDANYA BELEDİYESİ		
AMAÇ	1.Toplam Kalite Yönetimi, İyi Yönetişim İlkeleri Doğrultusunda Kurumsal Yapının Sürekli İyileştirilerek, Paydaş Memnuniyetinin Arttırılması.		
HEDEF	1.3. Belediyenin Mali Yapısının Güçlendirilmesi		
STRATEJİ	1.3.9.Bütçe gerçekleştirme oranının artırılması		
SORUMLU BİRİM	Mali Hizmetler Müdürlüğü		
EKONOMİK KOD	2015	AÇIKLAMALAR	
01	Personel Giderleri		
02	SGK Devlet Primi Giderleri		
03	Mal ve Hizmet Alım Giderleri	1.000	
04	Faiz Giderleri		
05	Cari Transferler		
06	Sermaye Giderleri		
07	Sermaye Transferleri		
08	Borç Verme		
09	Yedek Ödenek		
TOPLAM BÜTÇE KAYNAK İHTİYACI	1.000		
BÜTÇE	DÖNER SERMAYE		
DIŞI	DİĞER YURT İÇİ		
KAYNAK	YURT DIŞI		
TOPLAM BÜTÇE DIŞI KAYNAK İHTİYACI			
TOPLAM KAYNAK İHTİYACI	1.000		



MUDANYA BELEDİYESİ 2015 YILI PERFORMANS PROGRAMI

İDARE ADI	MUDANYA BELEDİYESİ		
AMAÇ	1.Toplam Kalite Yönetimi, İyi Yönetişim İlkeleri Doğrultusunda Kurumsal Yapının Sürekli İyileştirilerek, Paydaş Memnuniyetinin Arttırılması.		
HEDEF	1.4. Belediyenin Teknolojik Alt Yapısının Güçlendirilmesi		
STRATEJİ	1.4.1.Bilişim teknolojileri alt yapısının geliştirilmesi		
SORUMLU BİRİM	Bilgi İşlem Müdürlüğü		
AÇIKLAMA	Datacenter, sistem odası ve bakım sisteminin etkinleştirilmesi		
	2015		
PEFORMANS GÖSTERGESİ	Bitiş/ Bakım	Mayıs / 1	
KAYNAK İHTİYACI (TL)	BÜTÇE	BÜTÇE DIŞI	TOPLAM
TOPLAM	200.00		200.000

İDARE ADI	MUDANYA BELEDİYESİ		
AMAÇ	1.Toplam Kalite Yönetimi, İyi Yönetişim İlkeleri Doğrultusunda Kurumsal Yapının Sürekli İyileştirilerek, Paydaş Memnuniyetinin Arttırılması.		
HEDEF	1.4. Belediyenin Teknolojik Alt Yapısının Güçlendirilmesi		
STRATEJİ	1.4.1.Bilişim teknolojileri alt yapısının geliştirilmesi		
SORUMLU BİRİM	Bilgi İşlem Müdürlüğü		
EKONOMİK KOD	2015	AÇIKLAMALAR	
01	Personel Giderleri		
02	SGK Devlet Primi Giderleri		
03	Mal ve Hizmet Alım Giderleri	200.000	
04	Faiz Giderleri		
05	Cari Transferler		
06	Sermaye Giderleri		
07	Sermaye Transferleri		
08	Borç Verme		
09	Yedek Ödenek		
TOPLAM BÜTÇE KAYNAK İHTİYACI	200.000		
BÜTÇE	DÖNER SERMAYE		
DIŞI	DİĞER YURT İÇİ		
KAYNAK	YURT DIŞI		
TOPLAM BÜTÇE DIŞI KAYNAK İHTİYACI			
TOPLAM KAYNAK İHTİYACI	200.000		



MUDANYA BELEDİYESİ 2015 YILI PERFORMANS PROGRAMI

İDARE ADI	MUDANYA BELEDİYESİ		
AMAÇ	1.Toplam Kalite Yönetimi, İyi Yönetişim İlkeleri Doğrultusunda Kurumsal Yapının Sürekli İyileştirilerek, Paydaş Memnuniyetinin Arttırılması.		
HEDEF	1.4. Belediyenin Teknolojik Alt Yapısının Güçlendirilmesi		
STRATEJİ	1.4.2.Dijital imzaya geçiş		
SORUMLU BİRİM	Bilgi İşlem Müdürlüğü		
AÇIKLAMA	1.Arşivleme stratejisinin oluşturulması. 2.Dijital ortama aktarma.		
	2015		
PEFORMANS GÖSTERGESİ	Bitiş	Aralık	
KAYNAK İHTİYACI (TL)	BÜTÇE	BÜTÇE DIŞI	TOPLAM
TOPLAM	50.000		50.000

İDARE ADI	MUDANYA BELEDİYESİ		
AMAÇ	1.Toplam Kalite Yönetimi, İyi Yönetişim İlkeleri Doğrultusunda Kurumsal Yapının Sürekli İyileştirilerek, Paydaş Memnuniyetinin Arttırılması.		
HEDEF	1.4. Belediyenin Teknolojik Alt Yapısının Güçlendirilmesi		
STRATEJİ	1.4.2.Dijital imzaya geçiş		
SORUMLU BİRİM	Bilgi İşlem Müdürlüğü		
EKONOMİK KOD	2015	AÇIKLAMALAR	
01	Personel Giderleri		
02	SGK Devlet Primi Giderleri		
03	Mal ve Hizmet Alım Giderleri	50.000	
04	Faiz Giderleri		
05	Cari Transferler		
06	Sermaye Giderleri		
07	Sermaye Transferleri		
08	Borç Verme		
09	Yedek Ödenek		
TOPLAM BÜTÇE KAYNAK İHTİYACI	50.000		
BÜTÇE	DÖNER SERMAYE		
DIŞI	DİĞER YURT İÇİ		
KAYNAK	YURT DIŞI		
TOPLAM BÜTÇE DIŞI KAYNAK İHTİYACI			
TOPLAM KAYNAK İHTİYACI	50.000		



MUDANYA BELEDİYESİ 2015 YILI PERFORMANS PROGRAMI

İDARE ADI	MUDANYA BELEDİYESİ		
AMAÇ	1.Toplam Kalite Yönetimi, İyi Yönetişim İlkeleri Doğrultusunda Kurumsal Yapının Sürekli İyileştirilerek, Paydaş Memnuniyetinin Arttırılması.		
HEDEF	1.4. Belediyenin Teknolojik Alt Yapısının Güçlendirilmesi		
STRATEJİ	1.4.3.Vatandaşa internet üzerinden hizmet sunmak		
SORUMLU BİRİM	Bilgi İşlem Müdürlüğü		
	2015		
PEFORMANS GÖSTERGESİ	Bitiş	Aralık	
KAYNAK İHTİYACI (TL)	BÜTÇE	BÜTÇE DIŞI	TOPLAM
TOPLAM	5.000		5.000

İDARE ADI	MUDANYA BELEDİYESİ		
AMAÇ	1.Toplam Kalite Yönetimi, İyi Yönetişim İlkeleri Doğrultusunda Kurumsal Yapının Sürekli İyileştirilerek, Paydaş Memnuniyetinin Arttırılması.		
HEDEF	1.4. Belediyenin Teknolojik Alt Yapısının Güçlendirilmesi		
STRATEJİ	1.4.3.Vatandaşa internet üzerinden hizmet sunmak		
SORUMLU BİRİM	Bilgi İşlem Müdürlüğü		
EKONOMİK KOD	2015	AÇIKLAMALAR	
01	Personel Giderleri		
02	SGK Devlet Primi Giderleri		
03	Mal ve Hizmet Alım Giderleri	5.000	
04	Faiz Giderleri		
05	Cari Transferler		
06	Sermaye Giderleri		
07	Sermaye Transferleri		
08	Borç Verme		
09	Yedek Ödenek		
TOPLAM BÜTÇE KAYNAK İHTİYACI	5.000		
BÜTÇE	DÖNER SERMAYE		
DIŞI	DİĞER YURT İÇİ		
KAYNAK	YURT DIŞI		
TOPLAM BÜTÇE DIŞI KAYNAK İHTİYACI			
TOPLAM KAYNAK İHTİYACI	5.000		



MUDANYA BELEDİYESİ 2015 YILI PERFORMANS PROGRAMI

İDARE ADI	MUDANYA BELEDİYESİ		
AMAÇ	1.TOPLAM KALİTE YÖNETİMİ, İYİ YÖNETİŞİM İLKELERİ DOĞRULTUSUNDA KURUMSAL YAPININ SÜREKLİ İYİLEŞTİRİLEREK, PAYDAŞ MEMNUNİYETİNİN ARTTIRILMASI.		
HEDEF	HEDEF 1.4. BELEDİYENİN TEKNOLOJİK ALT YAPISININ GÜÇLENDİRİLMESİ		
STRATEJİ	1.4.4.Mudanya veri bankasının oluşturulması		
SORUMLU BİRİM	Bilgi İşlem Müdürlüğü		
	2015		
PEFORMANS GÖSTERGESİ	Bitiş	Aralık	
KAYNAK İHTİYACI (TL)	BÜTÇE	BÜTÇE DIŞI	TOPLAM
TOPLAM	250.000		250.000

İDARE ADI	MUDANYA BELEDİYESİ		
AMAÇ	1.TOPLAM KALİTE YÖNETİMİ, İYİ YÖNETİŞİM İLKELERİ DOĞRULTUSUNDA KURUMSAL YAPININ SÜREKLİ İYİLEŞTİRİLEREK, PAYDAŞ MEMNUNİYETİNİN ARTTIRILMASI.		
HEDEF	HEDEF 1.4. BELEDİYENİN TEKNOLOJİK ALT YAPISININ GÜÇLENDİRİLMESİ		
STRATEJİ	1.4.4.Mudanya veri bankasının oluşturulması		
SORUMLU BİRİM	Bilgi İşlem Müdürlüğü		
EKONOMİK KOD	2015	AÇIKLAMALAR	
01	Personel Giderleri		
02	SGK Devlet Primi Giderleri		
03	Mal ve Hizmet Alım Giderleri	250.000	
04	Faiz Giderleri		
05	Cari Transferler		
06	Sermaye Giderleri		
07	Sermaye Transferleri		
08	Borç Verme		
09	Yedek Ödenek		
TOPLAM BÜTÇE KAYNAK İHTİYACI	250.000		
BÜTÇE	DÖNER SERMAYE		
DIŞI	DİĞER YURT İÇİ		
KAYNAK	YURT DIŞI		
TOPLAM BÜTÇE DIŞI KAYNAK İHTİYACI			
TOPLAM KAYNAK İHTİYACI	250.000		

**MUDANYA BELEDİYESİ 2015 YILI PERFORMANS PROGRAMI**

İDARE ADI	MUDANYA BELEDİYESİ		
AMAÇ	1.TOPLAM KALİTE YÖNETİMİ, İYİ YÖNETİŞİM İLKELERİ DOĞRULTUSUNDA KURUMSAL YAPININ SÜREKLİ İYİLEŞTİRİLEREK, PAYDAŞ MEMNUNİYETİNİN ARTTIRILMASI.		
HEDEF	HEDEF 1.4. BELEDİYENİN TEKNOLOJİK ALT YAPISININ GÜÇLENDİRİLMESİ		
STRATEJİ	1.4.5.Veri paylaşım sisteminin oluşturulması		
SORUMLU BİRİM	Bilgi İşlem Müdürlüğü		
	2015		
PEFORMANS GÖSTERGESİ	Bitiş	Aralık	
KAYNAK İHTİYACI (TL)	BÜTÇE	BÜTÇE DIŞI	TOPLAM
TOPLAM	5.000		5.000

İDARE ADI	MUDANYA BELEDİYESİ		
AMAÇ	1.TOPLAM KALİTE YÖNETİMİ, İYİ YÖNETİŞİM İLKELERİ DOĞRULTUSUNDA KURUMSAL YAPININ SÜREKLİ İYİLEŞTİRİLEREK, PAYDAŞ MEMNUNİYETİNİN ARTTIRILMASI.		
HEDEF	HEDEF 1.4. BELEDİYENİN TEKNOLOJİK ALT YAPISININ GÜÇLENDİRİLMESİ		
STRATEJİ	1.4.5.Veri paylaşım sisteminin oluşturulması		
SORUMLU BİRİM	Bilgi İşlem Müdürlüğü		
EKONOMİK KOD	2015	AÇIKLAMALAR	
01	Personel Giderleri		
02	SGK Devlet Primi Giderleri		
03	Mal ve Hizmet Alım Giderleri	5.000	
04	Faiz Giderleri		
05	Cari Transferler		
06	Sermaye Giderleri		
07	Sermaye Transferleri		
08	Borç Verme		
09	Yedek Ödenek		
TOPLAM BÜTÇE KAYNAK İHTİYACI	5.000		
BÜTÇE	DÖNER SERMAYE		
DIŞI	DİĞER YURT İÇİ		
KAYNAK	YURT DIŞI		
TOPLAM BÜTÇE DIŞI KAYNAK İHTİYACI			
TOPLAM KAYNAK İHTİYACI	5.000		



MUDANYA BELEDİYESİ 2015 YILI PERFORMANS PROGRAMI

İDARE ADI	MUDANYA BELEDİYESİ		
AMAÇ	1.TOPLAM KALİTE YÖNETİMİ, İYİ YÖNETİŞİM İLKELERİ DOĞRULTUSUNDA KURUMSAL YAPININ SÜREKLİ İYİLEŞTİRİLEREK, PAYDAŞ MEMNUNİYETİNİN ARTTIRILMASI.		
HEDEF	HEDEF 1.4. BELEDİYENİN TEKNOLOJİK ALT YAPISININ GÜÇLENDİRİLMESİ		
STRATEJİ	1.4.6.WEB sitesinin daha aktif hale getirilmesi		
SORUMLU BİRİM	Bilgi İşlem Müdürlüğü		
	2015		
PEFORMANS GÖSTERGESİ	Aktiflik	% 40	
KAYNAK İHTİYACI (TL)	BÜTÇE	BÜTÇE DIŞI	TOPLAM
TOPLAM	1.000		1.000

İDARE ADI	MUDANYA BELEDİYESİ		
AMAÇ	1.TOPLAM KALİTE YÖNETİMİ, İYİ YÖNETİŞİM İLKELERİ DOĞRULTUSUNDA KURUMSAL YAPININ SÜREKLİ İYİLEŞTİRİLEREK, PAYDAŞ MEMNUNİYETİNİN ARTTIRILMASI.		
HEDEF	HEDEF 1.4. BELEDİYENİN TEKNOLOJİK ALT YAPISININ GÜÇLENDİRİLMESİ		
STRATEJİ	1.4.6.WEB sitesinin daha aktif hale getirilmesi		
SORUMLU BİRİM	Bilgi İşlem Müdürlüğü		
EKONOMİK KOD	2015	AÇIKLAMALAR	
01	Personel Giderleri		
02	SGK Devlet Primi Giderleri		
03	Mal ve Hizmet Alım Giderleri	1.000	
04	Faiz Giderleri		
05	Cari Transferler		
06	Sermaye Giderleri		
07	Sermaye Transferleri		
08	Borç Verme		
09	Yedek Ödenek		
TOPLAM BÜTÇE KAYNAK İHTİYACI	1.000		
BÜTÇE DIŞI KAYNAK	DÖNER SERMAYE		
	DİĞER YURT İÇİ		
	YURT DIŞI		
TOPLAM BÜTÇE DIŞI KAYNAK İHTİYACI			
TOPLAM KAYNAK İHTİYACI	1.000		

**MUDANYA BELEDİYESİ 2015 YILI PERFORMANS PROGRAMI**

İDARE ADI	MUDANYA BELEDİYESİ		
AMAÇ	1.TOPLAM KALİTE YÖNETİMİ, İYİ YÖNETİŞİM İLKELERİ DOĞRULTUSUNDA KURUMSAL YAPININ SÜREKLİ İYİLEŞTİRİLEREK, PAYDAŞ MEMNUNİYETİNİN ARTTIRILMASI.		
HEDEF	HEDEF 1.5. PERSONELİN MESLEKİ BİLGİ VE BECERİLERİNİN GELİŞTİRİLMESİ		
STRATEJİ	1.5.1.Personel eğitim planlamasının yapılması		
SORUMLU BİRİM	İnsan kaynakları ve Eğitim Müdürlüğü		
AÇIKLAMA	1.Personel eğitim ihtiyaçlarının tespiti. 2.Personel anketleri.		
	2015		
PEFORMANS GÖSTERGESİ	Bitiş	Ocak	
KAYNAK İHTİYACI (TL)	BÜTÇE	BÜTÇE DIŞI	TOPLAM
TOPLAM	1.000		1.000

İDARE ADI	MUDANYA BELEDİYESİ		
AMAÇ	1.TOPLAM KALİTE YÖNETİMİ, İYİ YÖNETİŞİM İLKELERİ DOĞRULTUSUNDA KURUMSAL YAPININ SÜREKLİ İYİLEŞTİRİLEREK, PAYDAŞ MEMNUNİYETİNİN ARTTIRILMASI.		
HEDEF	HEDEF 1.5. PERSONELİN MESLEKİ BİLGİ VE BECERİLERİNİN GELİŞTİRİLMESİ		
STRATEJİ	1.5.1.Personel eğitim planlamasının yapılması		
SORUMLU BİRİM	İnsan kaynakları ve Eğitim Müdürlüğü		
EKONOMİK KOD	2015	AÇIKLAMALAR	
01	Personel Giderleri		
02	SGK Devlet Primi Giderleri		
03	Mal ve Hizmet Alım Giderleri	1.000	
04	Faiz Giderleri		
05	Cari Transferler		
06	Sermaye Giderleri		
07	Sermaye Transferleri		
08	Borç Verme		
09	Yedek Ödenek		
TOPLAM BÜTÇE KAYNAK İHTİYACI	1.000		
BÜTÇE	DÖNER SERMAYE		
DIŞI	DİĞER YURT İÇİ		
KAYNAK	YURT DIŞI		
TOPLAM BÜTÇE DIŞI KAYNAK İHTİYACI			
TOPLAM KAYNAK İHTİYACI	1.000		



MUDANYA BELEDİYESİ 2015 YILI PERFORMANS PROGRAMI

İDARE ADI	MUDANYA BELEDİYESİ		
AMAÇ	1.TOPLAM KALİTE YÖNETİMİ, İYİ YÖNETİŞİM İLKELERİ DOĞRULTUSUNDA KURUMSAL YAPININ SÜREKLİ İYİLEŞTİRİLEREK, PAYDAŞ MEMNUNİYETİNİN ARTTIRILMASI.		
HEDEF	HEDEF 1.5. PERSONELİN MESLEKİ BİLGİ VE BECERİLERİNİN GELİŞTİRİLMESİ		
STRATEJİ	1.5.2. Eğitim etkinlikleri		
SORUMLU BİRİM	İnsan kaynakları ve Eğitim Müdürlüğü		
AÇIKLAMA	Ayda 6 saatlik eğitim çalışması		
	2015		
PEFORMANS GÖSTERGESİ	Yıllık saat	72	
KAYNAK İHTİYACI (TL)	BÜTÇE	BÜTÇE DIŞI	TOPLAM
TOPLAM	13.000		13.000

İDARE ADI	MUDANYA BELEDİYESİ		
AMAÇ	1.TOPLAM KALİTE YÖNETİMİ, İYİ YÖNETİŞİM İLKELERİ DOĞRULTUSUNDA KURUMSAL YAPININ SÜREKLİ İYİLEŞTİRİLEREK, PAYDAŞ MEMNUNİYETİNİN ARTTIRILMASI.		
HEDEF	HEDEF 1.5. PERSONELİN MESLEKİ BİLGİ VE BECERİLERİNİN GELİŞTİRİLMESİ		
STRATEJİ	1.5.2.Eğitim etkinlikleri		
SORUMLU BİRİM	İnsan kaynakları ve Eğitim Müdürlüğü		
EKONOMİK KOD	2015	AÇIKLAMALAR	
01	Personel Giderleri		
02	SGK Devlet Primi Giderleri		
03	Mal ve Hizmet Alım Giderleri	13.000	
04	Faiz Giderleri		
05	Cari Transferler		
06	Sermaye Giderleri		
07	Sermaye Transferleri		
08	Borç Verme		
09	Yedek Ödenek		
TOPLAM BÜTÇE KAYNAK İHTİYACI	13.000		
BÜTÇE	DÖNER SERMAYE		
DIŞI	DİĞER YURT İÇİ		
KAYNAK	YURT DIŞI		
TOPLAM BÜTÇE DIŞI KAYNAK İHTİYACI			
TOPLAM KAYNAK İHTİYACI	13.000		



MUDANYA BELEDİYESİ 2015 YILI PERFORMANS PROGRAMI

İDARE ADI	MUDANYA BELEDİYESİ		
AMAÇ	1.TOPLAM KALİTE YÖNETİMİ, İYİ YÖNETİŞİM İLKELERİ DOĞRULTUSUNDA KURUMSAL YAPININ SÜREKLİ İYİLEŞTİRİLEREK, PAYDAŞ MEMNUNİYETİNİN ARTTIRILMASI.		
HEDEF	HEDEF 1.5. PERSONELİN MESLEKİ BİLGİ VE BECERİLERİNİN GELİŞTİRİLMESİ		
STRATEJİ	1.5.3.Performans değerlendirme toplantıları		
SORUMLU BİRİM	İnsan kaynakları ve Eğitim Müdürlüğü		
AÇIKLAMA	1.Kişisel performans değerlendirme sisteminin oluşturulması. 2.Performans değerlendirme toplantıları.		
	2015		
PEFORMANS GÖSTERGESİ	Toplantı S.	6	
KAYNAK İHTİYACI (TL)	BÜTÇE	BÜTÇE DIŞI	TOPLAM
TOPLAM	0		0

İDARE ADI	MUDANYA BELEDİYESİ		
AMAÇ	1.TOPLAM KALİTE YÖNETİMİ, İYİ YÖNETİŞİM İLKELERİ DOĞRULTUSUNDA KURUMSAL YAPININ SÜREKLİ İYİLEŞTİRİLEREK, PAYDAŞ MEMNUNİYETİNİN ARTTIRILMASI.		
HEDEF	HEDEF 1.5. PERSONELİN MESLEKİ BİLGİ VE BECERİLERİNİN GELİŞTİRİLMESİ		
STRATEJİ	1.5.3.Performans değerlendirme toplantıları		
SORUMLU BİRİM	İnsan kaynakları ve Eğitim Müdürlüğü		
EKONOMİK KOD	2015	AÇIKLAMALAR	
01	Personel Giderleri		
02	SGK Devlet Primi Giderleri		
03	Mal ve Hizmet Alım Giderleri	0	
04	Faiz Giderleri		
05	Cari Transferler		
06	Sermaye Giderleri		
07	Sermaye Transferleri		
08	Borç Verme		
09	Yedek Ödenek		
TOPLAM BÜTÇE KAYNAK İHTİYACI	0		
BÜTÇE	DÖNER SERMAYE		
DIŞI	DİĞER YURT İÇİ		
KAYNAK	YURT DIŞI		
TOPLAM BÜTÇE DIŞI KAYNAK İHTİYACI			
TOPLAM KAYNAK İHTİYACI	0		



MUDANYA BELEDİYESİ 2015 YILI PERFORMANS PROGRAMI

İDARE ADI	MUDANYA BELEDİYESİ		
AMAÇ	1.TOPLAM KALİTE YÖNETİMİ, İYİ YÖNETİŞİM İLKELERİ DOĞRULTUSUNDA KURUMSAL YAPININ SÜREKLİ İYİLEŞTİRİLEREK, PAYDAŞ MEMNUNİYETİNİN ARTTIRILMASI.		
HEDEF	HEDEF 1.6. HİZMET KALİTESİNİN VE VERİMLİLİĞİNİN ARTTIRILMASI		
STRATEJİ	1.6.1.Personel öneri sisteminin geliştirilmesi		
SORUMLU BİRİM	İnsan kaynakları ve Eğitim Müdürlüğü		
	2015		
PEFORMANS GÖSTERGESİ	Öneri %	% 80	
KAYNAK İHTİYACI (TL)	BÜTÇE	BÜTÇE DIŞI	TOPLAM
TOPLAM	0		0

İDARE ADI	MUDANYA BELEDİYESİ		
AMAÇ	1.TOPLAM KALİTE YÖNETİMİ, İYİ YÖNETİŞİM İLKELERİ DOĞRULTUSUNDA KURUMSAL YAPININ SÜREKLİ İYİLEŞTİRİLEREK, PAYDAŞ MEMNUNİYETİNİN ARTTIRILMASI.		
HEDEF	HEDEF 1.6. HİZMET KALİTESİNİN VE VERİMLİLİĞİNİN ARTTIRILMASI		
STRATEJİ	1.6.1.Personel öneri sisteminin geliştirilmesi		
SORUMLU BİRİM	İnsan kaynakları ve Eğitim Müdürlüğü		
EKONOMİK KOD	2015	AÇIKLAMALAR	
01	Personel Giderleri		
02	SGK Devlet Primi Giderleri		
03	Mal ve Hizmet Alım Giderleri	0	
04	Faiz Giderleri		
05	Cari Transferler		
06	Sermaye Giderleri		
07	Sermaye Transferleri		
08	Borç Verme		
09	Yedek Ödenek		
TOPLAM BÜTÇE KAYNAK İHTİYACI	0		
BÜTÇE	DÖNER SERMAYE		
DIŞI	Diğer Yurt İçi		
KAYNAK	YURT DIŞI		
TOPLAM BÜTÇE DIŞI KAYNAK İHTİYACI			
TOPLAM KAYNAK İHTİYACI	0		



MUDANYA BELEDİYESİ 2015 YILI PERFORMANS PROGRAMI

İDARE ADI	MUDANYA BELEDİYESİ		
AMAÇ	1.TOPLAM KALİTE YÖNETİMİ, İYİ YÖNETİŞİM İLKELERİ DOĞRULTUSUNDA KURUMSAL YAPININ SÜREKLİ İYİLEŞTİRİLEREK, PAYDAŞ MEMNUNİYETİNİN ARTTIRILMASI.		
HEDEF	HEDEF 1.6. HİZMET KALİTESİNİN VE VERİMLİLİĞİNİN ARTTIRILMASI		
STRATEJİ	1.6.2.Vatandaşın büro hizmetleri memnuniyetinin artırılması araştırması		
SORUMLU BİRİM	Özel kalem müdürlüğü		
	2015		
PEFORMANS GÖSTERGESİ	Memnuniyet	% 60	
KAYNAK İHTİYACI (TL)	BÜTÇE	BÜTÇE DIŞI	TOPLAM
TOPLAM	10.000		10.000

İDARE ADI	MUDANYA BELEDİYESİ		
AMAÇ	1.TOPLAM KALİTE YÖNETİMİ, İYİ YÖNETİŞİM İLKELERİ DOĞRULTUSUNDA KURUMSAL YAPININ SÜREKLİ İYİLEŞTİRİLEREK, PAYDAŞ MEMNUNİYETİNİN ARTTIRILMASI.		
HEDEF	HEDEF 1.6. HİZMET KALİTESİNİN VE VERİMLİLİĞİNİN ARTTIRILMASI		
STRATEJİ	1.6.2.Vatandaşın büro hizmetleri memnuniyetinin artırılması Araştırması		
SORUMLU BİRİM	Özel kalem müdürlüğü		
EKONOMİK KOD	2015	AÇIKLAMALAR	
01	Personel Giderleri		
02	SGK Devlet Primi Giderleri		
03	Mal ve Hizmet Alım Giderleri	10.000	
04	Faiz Giderleri		
05	Cari Transferler		
06	Sermaye Giderleri		
07	Sermaye Transferleri		
08	Borç Verme		
09	Yedek Ödenek		
TOPLAM BÜTÇE KAYNAK İHTİYACI	10.000		
BÜTÇE	DÖNER SERMAYE		
DIŞI	DIĞER YURT İÇİ		
KAYNAK	YURT DIŞI		
TOPLAM BÜTÇE DIŞI KAYNAK İHTİYACI			
TOPLAM KAYNAK İHTİYACI	10.000		



MUDANYA BELEDİYESİ 2015 YILI PERFORMANS PROGRAMI

İDARE ADI	MUDANYA BELEDİYESİ		
AMAÇ	1.TOPLAM KALİTE YÖNETİMİ, İYİ YÖNETİŞİM İLKELERİ DOĞRULTUSUNDA KURUMSAL YAPININ SÜREKLİ İYİLEŞTİRİLEREK, PAYDAŞ MEMNUNİYETİNİN ARTTIRILMASI.		
HEDEF	HEDEF 1.6. HİZMET KALİTESİNİN VE VERİMLİLİĞİNİN ARTTIRILMASI		
STRATEJİ	1.6.3.Personelin kararlara katılımının etkinleştirilmesi		
SORUMLU BİRİM			
	2015		
PEFORMANS GÖSTERGESİ	Katılım %	% 65	
KAYNAK İHTİYACI (TL)	BÜTÇE	BÜTÇE DIŞI	TOPLAM
TOPLAM	0		0

İDARE ADI	MUDANYA BELEDİYESİ		
AMAÇ	1.TOPLAM KALİTE YÖNETİMİ, İYİ YÖNETİŞİM İLKELERİ DOĞRULTUSUNDA KURUMSAL YAPININ SÜREKLİ İYİLEŞTİRİLEREK, PAYDAŞ MEMNUNİYETİNİN ARTTIRILMASI.		
HEDEF	HEDEF 1.6. HİZMET KALİTESİNİN VE VERİMLİLİĞİNİN ARTTIRILMASI		
STRATEJİ	1.6.3.Personelin kararlara katılımının etkinleştirilmesi		
SORUMLU BİRİM	İnsan kaynakları ve Eğitim Müdürlüğü		
AÇIKLAMA	Katılım esaslarının belirlenmesi		
EKONOMİK KOD	2015	AÇIKLAMALAR	
01	Personel Giderleri		
02	SGK Devlet Primi Giderleri		
03	Mal ve Hizmet Alım Giderleri	0	
04	Faiz Giderleri		
05	Cari Transferler		
06	Sermaye Giderleri		
07	Sermaye Transferleri		
08	Borç Verme		
09	Yedek Ödenek		
TOPLAM BÜTÇE KAYNAK İHTİYACI	0		
BÜTÇE	DÖNER SERMAYE		
DIŞI	DİĞER YURT İÇİ		
KAYNAK	YURT DIŞI		
TOPLAM BÜTÇE DIŞI KAYNAK İHTİYACI			
TOPLAM KAYNAK İHTİYACI	0		



MUDANYA BELEDİYESİ 2015 YILI PERFORMANS PROGRAMI

İDARE ADI	MUDANYA BELEDİYESİ		
AMAÇ	1.TOPLAM KALİTE YÖNETİMİ, İYİ YÖNETİŞİM İLKELERİ DOĞRULTUSUNDA KURUMSAL YAPININ SÜREKLİ İYİLEŞTİRİLEREK, PAYDAŞ MEMNUNİYETİNİN ARTTIRILMASI.		
HEDEF	HEDEF 1.6. HİZMET KALİTESİNİN VE VERİMLİLİĞİNİN ARTTIRILMASI		
STRATEJİ	1.6.4.Personel arasında işbirliği ve dayanışmanın artırılması.		
SORUMLU BİRİM	İnsan kaynakları ve Eğitim Müdürlüğü		
AÇIKLAMA	1.Eğitim çalışmaları. 2.Kurum içi iletişim planlaması. 3.Personel anketleri.		
	2015		
PEFORMANS GÖSTERGESİ	Oran	% 70	
KAYNAK İHTİYACI (TL)	BÜTÇE	BÜTÇE DIŞI	TOPLAM
TOPLAM	5.000		5.000

İDARE ADI	MUDANYA BELEDİYESİ		
AMAÇ	1.TOPLAM KALİTE YÖNETİMİ, İYİ YÖNETİŞİM İLKELERİ DOĞRULTUSUNDA KURUMSAL YAPININ SÜREKLİ İYİLEŞTİRİLEREK, PAYDAŞ MEMNUNİYETİNİN ARTTIRILMASI.		
HEDEF	HEDEF 1.6. HİZMET KALİTESİNİN VE VERİMLİLİĞİNİN ARTTIRILMASI		
STRATEJİ	1.6.4.Personel arasında işbirliği ve dayanışmanın artırılması		
SORUMLU BİRİM	İnsan kaynakları ve Eğitim Müdürlüğü		
EKONOMİK KOD	2015	AÇIKLAMALAR	
01	Personel Giderleri		
02	SGK Devlet Primi Giderleri		
03	Mal ve Hizmet Alım Giderleri	5.000	
04	Faiz Giderleri		
05	Cari Transferler		
06	Sermaye Giderleri		
07	Sermaye Transferleri		
08	Borç Verme		
09	Yedek Ödenek		
TOPLAM BÜTÇE KAYNAK İHTİYACI	5.000		
BÜTÇE	DÖNER SERMAYE		
DIŞI	DİĞER YURT İÇİ		
KAYNAK	YURT DIŞI		
TOPLAM BÜTÇE DIŞI KAYNAK İHTİYACI			
TOPLAM KAYNAK İHTİYACI	5.000		

**MUDANYA BELEDİYESİ 2015 YILI PERFORMANS PROGRAMI**

İDARE ADI	MUDANYA BELEDİYESİ		
AMAÇ	1.TOPLAM KALİTE YÖNETİMİ, İYİ YÖNETİŞİM İLKELERİ DOĞRULTUSUNDA KURUMSAL YAPININ SÜREKLİ İYİLEŞTİRİLEREK, PAYDAŞ MEMNUNİYETİNİN ARTTIRILMASI.		
HEDEF	HEDEF 1.6. HİZMET KALİTESİNİN VE VERİMLİLİĞİNİN ARTTIRILMASI		
STRATEJİ	1.6.5.Vatandaşın genel olarak belediye hizmetlerinden memnuniyetinin artırılması (Vatandaş Anketleri)		
SORUMLU BİRİM	İnsan kaynakları ve Eğitim Müdürlüğü		
	2015		
PEFORMANS GÖSTERGESİ	Memnuniyet	% 50	
KAYNAK İHTİYACI (TL)	BÜTÇE	BÜTÇE DIŞI	TOPLAM
TOPLAM	10.000		10.000

İDARE ADI	MUDANYA BELEDİYESİ		
AMAÇ	1.TOPLAM KALİTE YÖNETİMİ, İYİ YÖNETİŞİM İLKELERİ DOĞRULTUSUNDA KURUMSAL YAPININ SÜREKLİ İYİLEŞTİRİLEREK, PAYDAŞ MEMNUNİYETİNİN ARTTIRILMASI.		
HEDEF	HEDEF 1.6. HİZMET KALİTESİNİN VE VERİMLİLİĞİNİN ARTTIRILMASI		
STRATEJİ	1.6.5.Vatandaşın genel olarak belediye hizmetlerinden memnuniyetinin artırılması		
SORUMLU BİRİM	İnsan kaynakları ve Eğitim Müdürlüğü		
EKONOMİK KOD	2015	AÇIKLAMALAR	
01	Personel Giderleri		
02	SKG Devlet Primi Giderleri		
03	Mal ve Hizmet Alım Giderleri	10.000	
04	Faiz Giderleri		
05	Cari Transferler		
06	Sermaye Giderleri		
07	Sermaye Transferleri		
08	Borç Verme		
09	Yedek Ödenek		
TOPLAM BÜTÇE KAYNAK İHTİYACI	10.000		
BÜTÇE	DÖNER SERMAYE		
DIŞI	DIĞER YURT İÇİ		
KAYNAK	YURT DIŞI		
TOPLAM BÜTÇE DIŞI KAYNAK İHTİYACI			
TOPLAM KAYNAK İHTİYACI	10.000		

**MUDANYA BELEDİYESİ 2015 YILI PERFORMANS PROGRAMI**

İDARE ADI	MUDANYA BELEDİYESİ		
AMAÇ	1.TOPLAM KALİTE YÖNETİMİ, İYİ YÖNETİŞİM İLKELERİ DOĞRULTUSUNDA KURUMSAL YAPININ SÜREKLİ İYİLEŞTİRİLEREK, PAYDAŞ MEMNUNİYETİNİN ARTTIRILMASI.		
HEDEF	HEDEF 1.6. HİZMET KALİTESİNİN VE VERİMLİLİĞİNİN ARTTIRILMASI		
STRATEJİ	1.6.6.Stratejik plan ve performans programları uygulama sonuçlarının Raporlanması		
SORUMLU BİRİM	Mali Hizmetler Müdürlüğü		
AÇIKLAMA	Elektronik ortamda raporlama sisteminin oluşturulması.		
	2015		
PEFORMANS GÖSTERGESİ	Rapor Sayısı	4	
KAYNAK İHTİYACI (TL)	BÜTÇE	BÜTÇE DIŞI	TOPLAM
TOPLAM	5.000		5.000

İDARE ADI	MUDANYA BELEDİYESİ		
AMAÇ	1.TOPLAM KALİTE YÖNETİMİ, İYİ YÖNETİŞİM İLKELERİ DOĞRULTUSUNDA KURUMSAL YAPININ SÜREKLİ İYİLEŞTİRİLEREK, PAYDAŞ MEMNUNİYETİNİN ARTTIRILMASI.		
HEDEF	HEDEF 1.6. HİZMET KALİTESİNİN VE VERİMLİLİĞİNİN ARTTIRILMASI		
STRATEJİ	1.6.6.Stratejik plan ve performans programları uygulama sonuçlarının raporlanması		
SORUMLU BİRİM	Mali Hizmetler Müdürlüğü		
EKONOMİK KOD	2015	AÇIKLAMALAR	
01	Personel Giderleri		
02	SGK Devlet Primi Giderleri		
03	Mal ve Hizmet Alım Giderleri	5.000	
04	Faiz Giderleri		
05	Cari Transferler		
06	Sermaye Giderleri		
07	Sermaye Transferleri		
08	Borç Verme		
09	Yedek Ödenek		
TOPLAM BÜTÇE KAYNAK İHTİYACI	5.000		
BÜTÇE	DÖNER SERMAYE		
DIŞI	DİĞER YURT İÇİ		
KAYNAK	YURT DIŞI		
TOPLAM BÜTÇE DIŞI KAYNAK İHTİYACI			
TOPLAM KAYNAK İHTİYACI	5.000		



MUDANYA BELEDİYESİ 2015 YILI PERFORMANS PROGRAMI

İDARE ADI	MUDANYA BELEDİYESİ		
AMAÇ	1.TOPLAM KALİTE YÖNETİMİ, İYİ YÖNETİŞİM İLKELERİ DOĞRULTUSUNDA KURUMSAL YAPININ SÜREKLİ İYİLEŞTİRİLEREK, PAYDAŞ MEMNUNİYETİNİN ARTTIRILMASI.		
HEDEF	HEDEF 1.6. HİZMET KALİTESİNİN VE VERİMLİLİĞİNİN ARTTIRILMASI		
STRATEJİ	1.6.7.İç denetim sisteminin etkinleştirilmesi		
SORUMLU BİRİM	İnsan kaynakları ve Eğitim Müdürlüğü		
	2015		
PEFORMANS GÖSTERGESİ	Algı	% 50	
KAYNAK İHTİYACI (TL)	BÜTÇE	BÜTÇE DIŞI	TOPLAM
TOPLAM	1.000		1.000

İDARE ADI	MUDANYA BELEDİYESİ		
AMAÇ	1.TOPLAM KALİTE YÖNETİMİ, İYİ YÖNETİŞİM İLKELERİ DOĞRULTUSUNDA KURUMSAL YAPININ SÜREKLİ İYİLEŞTİRİLEREK, PAYDAŞ MEMNUNİYETİNİN ARTTIRILMASI.		
HEDEF	HEDEF 1.6. HİZMET KALİTESİNİN VE VERİMLİLİĞİNİN ARTTIRILMASI		
STRATEJİ	1.6.7.İç denetim sisteminin etkinleştirilmesi		
SORUMLU BİRİM	İnsan kaynakları ve Eğitim Müdürlüğü		
EKONOMİK KOD	2015	AÇIKLAMALAR	
01	Personel Giderleri		
02	SGK Devlet Primi Giderleri		
03	Mal ve Hizmet Alım Giderleri	1.000	
04	Faiz Giderleri		
05	Cari Transferler		
06	Sermaye Giderleri		
07	Sermaye Transferleri		
08	Borç Verme		
09	Yedek Ödenek		
TOPLAM BÜTÇE KAYNAK İHTİYACI	1.000		
BÜTÇE	DÖNER SERMAYE		
DIŞI	DİĞER YURT İÇİ		
KAYNAK	YURT DIŞI		
TOPLAM BÜTÇE DIŞI KAYNAK İHTİYACI			
TOPLAM KAYNAK İHTİYACI	1.000		



MUDANYA BELEDİYESİ 2015 YILI PERFORMANS PROGRAMI

İDARE ADI	MUDANYA BELEDİYESİ		
AMAÇ	1.TOPLAM KALİTE YÖNETİMİ, İYİ YÖNETİŞİM İLKELERİ DOĞRULTUSUNDA KURUMSAL YAPININ SÜREKLİ İYİLEŞTİRİLEREK, PAYDAŞ MEMNUNİYETİNİN ARTTIRILMASI.		
HEDEF	HEDEF 1.6. HİZMET KALİTESİNİN VE VERİMLİLİĞİNİN ARTTIRILMASI		
STRATEJİ	1.6.8.Dilekçe cevaplama sürelerinin azaltılması		
SORUMLU BİRİM	Bilgi İşlem Müdürlüğü		
AÇIKLAMA	Teknolojik alt yapının kurulması		
	2015		
PEFORMANS GÖSTERGESİ	Cevap Gün	20	
KAYNAK İHTİYACI (TL)	BÜTÇE	BÜTÇE DIŞI	TOPLAM
TOPLAM	50.000		50.000

İDARE ADI	MUDANYA BELEDİYESİ		
AMAÇ	1.TOPLAM KALİTE YÖNETİMİ, İYİ YÖNETİŞİM İLKELERİ DOĞRULTUSUNDA KURUMSAL YAPININ SÜREKLİ İYİLEŞTİRİLEREK, PAYDAŞ MEMNUNİYETİNİN ARTTIRILMASI.		
HEDEF	HEDEF 1.6. HİZMET KALİTESİNİN VE VERİMLİLİĞİNİN ARTTIRILMASI		
STRATEJİ	1.6.8.Dilekçe cevaplama sürelerinin azaltılması		
SORUMLU BİRİM			
EKONOMİK KOD	2015	AÇIKLAMALAR	
01	Personel Giderleri		
02	SGK Devlet Primi Giderleri		
03	Mal ve Hizmet Alım Giderleri	50.000	
04	Faiz Giderleri		
05	Cari Transferler		
06	Sermaye Giderleri		
07	Sermaye Transferleri		
08	Borç Verme		
09	Yedek Ödenek		
TOPLAM BÜTÇE KAYNAK İHTİYACI	50.000		
BÜTÇE	DÖNER SERMAYE		
DIŞI	DIĞER YURT İÇİ		
KAYNAK	YURT DIŞI		
TOPLAM BÜTÇE DIŞI KAYNAK İHTİYACI			
TOPLAM KAYNAK İHTİYACI	50.000		

**MUDANYA BELEDİYESİ 2015 YILI PERFORMANS PROGRAMI**

İDARE ADI	MUDANYA BELEDİYESİ		
AMAÇ	1.TOPLAM KALİTE YÖNETİMİ, İYİ YÖNETİŞİM İLKELERİ DOĞRULTUSUNDA KURUMSAL YAPININ SÜREKLİ İYİLEŞTİRİLEREK, PAYDAŞ MEMNUNİYETİNİN ARTTIRILMASI.		
HEDEF	HEDEF 1.6. HİZMET KALİTESİNİN VE VERİMLİLİĞİNİN ARTTIRILMASI		
STRATEJİ	1.6.9.Kurum içi ödüllendirme sisteminin oluşturulması		
SORUMLU BİRİM	İnsan kaynakları ve Eğitim Müdürlüğü		
AÇIKLAMA	1.Ödüllendirme esaslarının belirlenmesi. 2.Ödül kurulunun oluşturulması.		
	2015		
PEFORMANS GÖSTERGESİ	Bitiş	Şubat	
KAYNAK İHTİYACI (TL)	BÜTÇE	BÜTÇE DIŞI	TOPLAM
TOPLAM	0		0

İDARE ADI	MUDANYA BELEDİYESİ		
AMAÇ	1.TOPLAM KALİTE YÖNETİMİ, İYİ YÖNETİŞİM İLKELERİ DOĞRULTUSUNDA KURUMSAL YAPININ SÜREKLİ İYİLEŞTİRİLEREK, PAYDAŞ MEMNUNİYETİNİN ARTTIRILMASI.		
HEDEF	HEDEF 1.6. HİZMET KALİTESİNİN VE VERİMLİLİĞİNİN ARTTIRILMASI		
STRATEJİ	1.6.9.Kurum içi ödüllendirme sisteminin oluşturulması		
SORUMLU BİRİM	İnsan kaynakları ve Eğitim Müdürlüğü		
EKONOMİK KOD	2015	AÇIKLAMALAR	
01	Personel Giderleri		
02	SGK Devlet Primi Giderleri		
03	Mal ve Hizmet Alım Giderleri	0	
04	Faiz Giderleri		
05	Cari Transferler		
06	Sermaye Giderleri		
07	Sermaye Transferleri		
08	Borç Verme		
09	Yedek Ödenek		
TOPLAM BÜTÇE KAYNAK İHTİYACI		0	
BÜTÇE DIŞI KAYNAK	DÖNER SERMAYE		
	DiĞER YURT İÇİ		
	YURT DIŞI		
TOPLAM BÜTÇE DIŞI KAYNAK İHTİYACI			
TOPLAM KAYNAK İHTİYACI		0	



MUDANYA BELEDİYESİ 2015 YILI PERFORMANS PROGRAMI

İDARE ADI	MUDANYA BELEDİYESİ		
AMAÇ	1.TOPLAM KALİTE YÖNETİMİ, İYİ YÖNETİŞİM İLKELERİ DOĞRULTUSUNDA KURUMSAL YAPININ SÜREKLİ İYİLEŞTİRİLEREK, PAYDAŞ MEMNUNİYETİNİN ARTTIRILMASI.		
HEDEF	HEDEF 1.6. HİZMET KALİTESİNİN VE VERİMLİLİĞİNİN ARTTIRILMASI		
STRATEJİ	1.6.10 Kurum içi sosyal etkinlikler		
SORUMLU BİRİM	Kültür ve Sosyal İşler Müdürlüğü		
	2015		
PEFORMANS GÖSTERGESİ	Etkinlik sayısı	6	
KAYNAK İHTİYACI (TL)	BÜTÇE	BÜTÇE DIŞI	TOPLAM
TOPLAM	5.000		5.000

İDARE ADI	MUDANYA BELEDİYESİ		
AMAÇ	1.TOPLAM KALİTE YÖNETİMİ, İYİ YÖNETİŞİM İLKELERİ DOĞRULTUSUNDA KURUMSAL YAPININ SÜREKLİ İYİLEŞTİRİLEREK, PAYDAŞ MEMNUNİYETİNİN ARTTIRILMASI.		
HEDEF	HEDEF 1.6. HİZMET KALİTESİNİN VE VERİMLİLİĞİNİN ARTTIRILMASI		
STRATEJİ	1.6.10 Kurum içi sosyal etkinlikler		
SORUMLU BİRİM	Kültür ve Sosyal İşler Müdürlüğü		
EKONOMİK KOD	2015	AÇIKLAMALAR	
01	Personel Giderleri		
02	SGK Devlet Primi Giderleri		
03	Mal ve Hizmet Alım Giderleri	5.000	
04	Faiz Giderleri		
05	Cari Transferler		
06	Sermaye Giderleri		
07	Sermaye Transferleri		
08	Borç Verme		
09	Yedek Ödenek		
TOPLAM BÜTÇE KAYNAK İHTİYACI	5.000		
BÜTÇE	DÖNER SERMAYE		
DIŞI	DIĞER YURT İÇİ		
KAYNAK	YURT DIŞI		
TOPLAM BÜTÇE DIŞI KAYNAK İHTİYACI			
TOPLAM KAYNAK İHTİYACI	5.000		



MUDANYA BELEDİYESİ 2015 YILI PERFORMANS PROGRAMI

İDARE ADI	MUDANYA BELEDİYESİ		
AMAÇ	1.TOPLAM KALİTE YÖNETİMİ, İYİ YÖNETİŞİM İLKELERİ DOĞRULTUSUNDA KURUMSAL YAPININ SÜREKLİ İYİLEŞTİRİLEREK, PAYDAŞ MEMNUNİYETİNİN ARTTIRILMASI.		
HEDEF	HEDEF 1.6. HİZMET KALİTESİNİN VE VERİMLİLİĞİNİN ARTTIRILMASI		
STRATEJİ	1.6.11.İş sağlığı ve güvenliği sisteminin geliştirilmesi		
SORUMLU BİRİM	İnsan kaynakları ve Eğitim Müdürlüğü		
AÇIKLAMA	1.Personel eğitimleri 2.Sağlık tetkikleri. 3.İşyeri hekimi temini. 4.İş yeri uzmanı temini.		
	2015		
PEFORMANS GÖSTERGESİ	Memnuniyet	% 60	
KAYNAK İHTİYACI (TL)	BÜTÇE	BÜTÇE DIŞI	TOPLAM
TOPLAM	10.000		10.000

İDARE ADI	MUDANYA BELEDİYESİ		
AMAÇ	1.TOPLAM KALİTE YÖNETİMİ, İYİ YÖNETİŞİM İLKELERİ DOĞRULTUSUNDA KURUMSAL YAPININ SÜREKLİ İYİLEŞTİRİLEREK, PAYDAŞ MEMNUNİYETİNİN ARTTIRILMASI.		
HEDEF	HEDEF 1.6. HİZMET KALİTESİNİN VE VERİMLİLİĞİNİN ARTTIRILMASI		
STRATEJİ	1.6.11.İş sağlığı ve güvenliği sisteminin geliştirilmesi		
SORUMLU BİRİM	İnsan kaynakları ve Eğitim Müdürlüğü		
EKONOMİK KOD	2015	AÇIKLAMALAR	
01	Personel Giderleri		
02	SGK Devlet Primi Giderleri		
03	Mal ve Hizmet Alım Giderleri	10.000	
04	Faiz Giderleri		
05	Cari Transferler		
06	Sermaye Giderleri		
07	Sermaye Transferleri		
08	Borç Verme		
09	Yedek Ödenek		
TOPLAM BÜTÇE KAYNAK İHTİYACI	10.000		
BÜTÇE	DÖNER SERMAYE		
DIŞI	DIĞER YURT İÇİ		
KAYNAK	YURT DIŞI		
TOPLAM BÜTÇE DIŞI KAYNAK İHTİYACI			
TOPLAM KAYNAK İHTİYACI	10.000		



MUDANYA BELEDİYESİ 2015 YILI PERFORMANS PROGRAMI

İDARE ADI	MUDANYA BELEDİYESİ		
AMAÇ	1.TOPLAM KALİTE YÖNETİMİ, İYİ YÖNETİŞİM İLKELERİ DOĞRULTUSUNDA KURUMSAL YAPININ SÜREKLİ İYİLEŞTİRİLEREK, PAYDAŞ MEMNUNİYETİNİN ARTTIRILMASI.		
HEDEF	HEDEF 1.6. HİZMET KALİTESİNİN VE VERİMLİLİĞİNİN ARTTIRILMASI		
STRATEJİ	1.6.12.Yeni hizmet binalarının yapılması		
SORUMLU BİRİM	İmar ve Şehircilik Müdürlüğü		
	2015		
PEFORMANS GÖSTERGESİ	M ²	1.800	
KAYNAK İHTİYACI (TL)	BÜTÇE	BÜTÇE DIŞI	TOPLAM
TOPLAM	100.000		100.000

İDARE ADI	MUDANYA BELEDİYESİ		
AMAÇ	1.TOPLAM KALİTE YÖNETİMİ, İYİ YÖNETİŞİM İLKELERİ DOĞRULTUSUNDA KURUMSAL YAPININ SÜREKLİ İYİLEŞTİRİLEREK, PAYDAŞ MEMNUNİYETİNİN ARTTIRILMASI.		
HEDEF	HEDEF 1.6. HİZMET KALİTESİNİN VE VERİMLİLİĞİNİN ARTTIRILMASI		
STRATEJİ	1.6.12.Yeni hizmet binalarının yapılması		
SORUMLU BİRİM	İmar ve Şehircilik Müdürlüğü		
EKONOMİK KOD	2015	AÇIKLAMALAR	
01	Personel Giderleri		
02	SGK Devlet Primi Giderleri		
03	Mal ve Hizmet Alım Giderleri	100.000	
04	Faiz Giderleri		
05	Cari Transferler		
06	Sermaye Giderleri		
07	Sermaye Transferleri		
08	Borç Verme		
09	Yedek Ödenek		
TOPLAM BÜTÇE KAYNAK İHTİYACI	100.000		
BÜTÇE	DÖNER SERMAYE		
DIŞI	DIĞER YURT İÇİ		
KAYNAK	YURT DIŞI		
TOPLAM BÜTÇE DIŞI KAYNAK İHTİYACI			
TOPLAM KAYNAK İHTİYACI	100.000		

**MUDANYA BELEDİYESİ 2015 YILI PERFORMANS PROGRAMI**

İDARE ADI	MUDANYA BELEDİYESİ		
AMAÇ	1.TOPLAM KALİTE YÖNETİMİ, İYİ YÖNETİŞİM İLKELERİ DOĞRULTUSUNDA KURUMSAL YAPININ SÜREKLİ İYİLEŞTİRİLEREK, PAYDAŞ MEMNUNİYETİNİN ARTTIRILMASI.		
HEDEF	HEDEF 1.6. HİZMET KALİTESİNİN VE VERİMLİLİĞİNİN ARTTIRILMASI		
STRATEJİ	1.6.12.Yeni hizmet binalarının yapılması		
SORUMLU BİRİM	Emlak İstimlak Müdürlüğü		
	2015		
PEFORMANS GÖSTERGESİ	M ²	1.800	
KAYNAK İHTİYACI (TL)	BÜTÇE	BÜTÇE DIŞI	TOPLAM
TOPLAM	4.000.000		4.000.000

İDARE ADI	MUDANYA BELEDİYESİ		
AMAÇ	1.TOPLAM KALİTE YÖNETİMİ, İYİ YÖNETİŞİM İLKELERİ DOĞRULTUSUNDA KURUMSAL YAPININ SÜREKLİ İYİLEŞTİRİLEREK, PAYDAŞ MEMNUNİYETİNİN ARTTIRILMASI.		
HEDEF	HEDEF 1.6. HİZMET KALİTESİNİN VE VERİMLİLİĞİNİN ARTTIRILMASI		
STRATEJİ	1.6.12.Yeni hizmet binalarının yapılması		
SORUMLU BİRİM	Emlak İstimlak Müdürlüğü		
EKONOMİK KOD	2015	AÇIKLAMALAR	
01	Personel Giderleri		
02	SGK Devlet Primi Giderleri		
03	Mal ve Hizmet Alım Giderleri		
04	Faiz Giderleri		
05	Cari Transferler		
06	Sermaye Giderleri	4.000.000	
07	Sermaye Transferleri		
08	Borç Verme		
09	Yedek Ödenek		
TOPLAM BÜTÇE KAYNAK İHTİYACI	4.000.000		
BÜTÇE	DÖNER SERMAYE		
DIŞI	DIĞER YURT İÇİ		
KAYNAK	YURT DIŞI		
TOPLAM BÜTÇE DIŞI KAYNAK İHTİYACI			
TOPLAM KAYNAK İHTİYACI	4.000.000		



MUDANYA BELEDİYESİ 2015 YILI PERFORMANS PROGRAMI

İDARE ADI	MUDANYA BELEDİYESİ		
AMAÇ	1.TOPLAM KALİTE YÖNETİMİ, İYİ YÖNETİŞİM İLKELERİ DOĞRULTUSUNDA KURUMSAL YAPININ SÜREKLİ İYİLEŞTİRİLEREK, PAYDAŞ MEMNUNİYETİNİN ARTTIRILMASI.		
HEDEF	HEDEF 1.6. HİZMET KALİTESİNİN VE VERİMLİLİĞİNİN ARTTIRILMASI		
STRATEJİ	1.6.12.Yeni hizmet binalarının yapılması		
SORUMLU BİRİM	Fen İşleri Müdürlüğü		
	2015		
PEFORMANS GÖSTERGESİ	M ²	1.800	
KAYNAK İHTİYACI (TL)	BÜTÇE	BÜTÇE DIŞI	TOPLAM
TOPLAM	250.000		250.000

İDARE ADI	MUDANYA BELEDİYESİ		
AMAÇ	1.TOPLAM KALİTE YÖNETİMİ, İYİ YÖNETİŞİM İLKELERİ DOĞRULTUSUNDA KURUMSAL YAPININ SÜREKLİ İYİLEŞTİRİLEREK, PAYDAŞ MEMNUNİYETİNİN ARTTIRILMASI.		
HEDEF	HEDEF 1.6. HİZMET KALİTESİNİN VE VERİMLİLİĞİNİN ARTTIRILMASI		
STRATEJİ	1.6.12.Yeni hizmet binalarının yapılması		
SORUMLU BİRİM	Fen İşleri Müdürlüğü		
EKONOMİK KOD	2015	AÇIKLAMALAR	
01	Personel Giderleri		
02	SGK Devlet Primi Giderleri		
03	Mal ve Hizmet Alım Giderleri		
04	Faiz Giderleri		
05	Cari Transferler		
06	Sermaye Giderleri	250.000	
07	Sermaye Transferleri		
08	Borç Verme		
09	Yedek Ödenek		
TOPLAM BÜTÇE KAYNAK İHTİYACI	250.000		
BÜTÇE	DÖNER SERMAYE		
DIŞI	DİĞER YURT İÇİ		
KAYNAK	YURT DIŞI		
TOPLAM BÜTÇE DIŞI KAYNAK İHTİYACI			
TOPLAM KAYNAK İHTİYACI	250.000		



MUDANYA BELEDİYESİ 2015 YILI PERFORMANS PROGRAMI

İDARE ADI	MUDANYA BELEDİYESİ		
AMAÇ	2.SÜRDÜRÜLEBİLİR YAŞAM İLKESİ DOĞRULTUSUNDA MUDANYA'NIN EKOLOJİK DENGESİNİ KORUYUCU ÖNLEMLERİN ALINMASI VE SAĞLIKLI YAŞAM ALANLARININ ARTTIRILMASI		
HEDEF	2.1. MUDANYA'NIN EKOLOJİK SİSTEMİNİN ANALİZ EDİLMESİ VE EKOLOJİK SİSTEM KORUMA EYLEM PLANININ HAZIRLANMASI		
STRATEJİ	2.1.1.Ekolojik sistem verilerinin toplanması		
SORUMLU BİRİM	Park ve Bahçeler Müdürlüğü		
AÇIKLAMA	Üniversiteler, akademik odalar ve STK'lar ile işbirliği.		
	2015		
PEFORMANS GÖSTERGESİ	Bitiş	Mart	
KAYNAK İHTİYACI (TL)	BÜTÇE	BÜTÇE DIŞI	TOPLAM
TOPLAM	5.000		5.000

İDARE ADI	MUDANYA BELEDİYESİ		
AMAÇ	2.SÜRDÜRÜLEBİLİR YAŞAM İLKESİ DOĞRULTUSUNDA MUDANYA'NIN EKOLOJİK DENGESİNİ KORUYUCU ÖNLEMLERİN ALINMASI VE SAĞLIKLI YAŞAM ALANLARININ ARTTIRILMASI		
HEDEF	2.1. MUDANYA'NIN EKOLOJİK SİSTEMİNİN ANALİZ EDİLMESİ VE EKOLOJİK SİSTEM KORUMA EYLEM PLANININ HAZIRLANMASI		
STRATEJİ	2.1.1.Ekolojik sistem verilerinin toplanması		
SORUMLU BİRİM	Park ve Bahçeler Müdürlüğü		
EKONOMİK KOD	2015	AÇIKLAMALAR	
01	Personel Giderleri		
02	SGK Devlet Primi Giderleri		
03	Mal ve Hizmet Alım Giderleri	5.000	
04	Faiz Giderleri		
05	Cari Transferler		
06	Sermaye Giderleri		
07	Sermaye Transferleri		
08	Borç Verme		
09	Yedek Ödenek		
TOPLAM BÜTÇE KAYNAK İHTİYACI	5.000		
BÜTÇE DIŞI KAYNAK	DÖNER SERMAYE		
	DiĞER YURT İÇİ		
	YURT DIŞI		
TOPLAM BÜTÇE DIŞI KAYNAK İHTİYACI			
TOPLAM KAYNAK İHTİYACI	5.000		



MUDANYA BELEDİYESİ 2015 YILI PERFORMANS PROGRAMI

İDARE ADI	MUDANYA BELEDİYESİ		
AMAÇ	2.SÜRDÜRÜLEBİLİR YAŞAM İLKESİ DOĞRULTUSUNDA MUDANYA'NIN EKOLOJİK DENGESİNİ KORUYUCU ÖNLEMLERİN ALINMASI VE SAĞLIKLI YAŞAM ALANLARININ ARTTIRILMASI		
HEDEF	2.1. MUDANYA'NIN EKOLOJİK SİSTEMİNİN ANALİZ EDİLMESİ VE EKOLOJİK SİSTEM KORUMA EYLEM PLANININ HAZIRLANMASI		
STRATEJİ	2.1.2.Veri analizi		
SORUMLU BİRİM	Park ve Bahçeler Müdürlüğü		
AÇIKLAMA	Üniversiteler, akademik odalar ve STK'lar ile işbirliği.		
	2015		
PEFORMANS GÖSTERGESİ	Bitiş	Eylül	
KAYNAK İHTİYACI (TL)	BÜTÇE	BÜTÇE DIŞI	TOPLAM
TOPLAM	3.000		3.000

İDARE ADI	MUDANYA BELEDİYESİ		
AMAÇ	2.SÜRDÜRÜLEBİLİR YAŞAM İLKESİ DOĞRULTUSUNDA MUDANYA'NIN EKOLOJİK DENGESİNİ KORUYUCU ÖNLEMLERİN ALINMASI VE SAĞLIKLI YAŞAM ALANLARININ ARTTIRILMASI		
HEDEF	2.1. MUDANYA'NIN EKOLOJİK SİSTEMİNİN ANALİZ EDİLMESİ VE EKOLOJİK SİSTEM KORUMA EYLEM PLANININ HAZIRLANMASI		
STRATEJİ	2.1.2.Veri analizi		
SORUMLU BİRİM	Park ve Bahçeler Müdürlüğü		
EKONOMİK KOD	2015	AÇIKLAMALAR	
01	Personel Giderleri		
02	SGK Devlet Primi Giderleri		
03	Mal ve Hizmet Alım Giderleri	3.000	
04	Faiz Giderleri		
05	Cari Transferler		
06	Sermaye Giderleri		
07	Sermaye Transferleri		
08	Borç Verme		
09	Yedek Ödenek		
TOPLAM BÜTÇE KAYNAK İHTİYACI	3.000		
BÜTÇE DIŞI KAYNAK	DÖNER SERMAYE		
	DiĞER YURT İÇİ		
	YURT DIŞI		
TOPLAM BÜTÇE DIŞI KAYNAK İHTİYACI			
TOPLAM KAYNAK İHTİYACI	3.000		



MUDANYA BELEDİYESİ 2015 YILI PERFORMANS PROGRAMI

İDARE ADI	MUDANYA BELEDİYESİ		
AMAÇ	2.SÜRDÜRÜLEBİLİR YAŞAM İLKESİ DOĞRULTUSUNDA MUDANYA'NIN EKOLOJİK DENGESİNİ KORUYUCU ÖNLEMLERİN ALINMASI VE SAĞLIKLI YAŞAM ALANLARININ ARTTIRILMASI		
HEDEF	2.1. MUDANYA'NIN EKOLOJİK SİSTEMİNİN ANALİZ EDİLMESİ VE EKOLOJİK SİSTEM KORUMA EYLEM PLANININ HAZIRLANMASI		
STRATEJİ	2.1.3.Eylem planını hazırlanması		
SORUMLU BİRİM	Park ve Bahçeler Müdürlüğü		
AÇIKLAMA	Üniversiteler, akademik odalar ve STK'lar ile işbirliği.		
	2015		
PEFORMANS GÖSTERGESİ	Bitiş	Aralık	
KAYNAK İHTİYACI (TL)	BÜTÇE	BÜTÇE DIŞI	TOPLAM
TOPLAM	6.000		6.000

İDARE ADI	MUDANYA BELEDİYESİ		
AMAÇ	2.SÜRDÜRÜLEBİLİR YAŞAM İLKESİ DOĞRULTUSUNDA MUDANYA'NIN EKOLOJİK DENGESİNİ KORUYUCU ÖNLEMLERİN ALINMASI VE SAĞLIKLI YAŞAM ALANLARININ ARTTIRILMASI		
HEDEF	2.1. MUDANYA'NIN EKOLOJİK SİSTEMİNİN ANALİZ EDİLMESİ VE EKOLOJİK SİSTEM KORUMA EYLEM PLANININ HAZIRLANMASI		
STRATEJİ	2.1.3.Eylem planını hazırlanması		
SORUMLU BİRİM	Park ve Bahçeler Müdürlüğü		
EKONOMİK KOD	2015	AÇIKLAMALAR	
01	Personel Giderleri		
02	SGK Devlet Primi Giderleri		
03	Mal ve Hizmet Alım Giderleri	6.000	
04	Faiz Giderleri		
05	Cari Transferler		
06	Sermaye Giderleri		
07	Sermaye Transferleri		
08	Borç Verme		
09	Yedek Ödenek		
TOPLAM BÜTÇE KAYNAK İHTİYACI	6.000		
BÜTÇE DIŞI KAYNAK	DÖNER SERMAYE		
	DİĞER YURT İÇİ		
	YURT DIŞI		
TOPLAM BÜTÇE DIŞI KAYNAK İHTİYACI			
TOPLAM KAYNAK İHTİYACI	6.000		



MUDANYA BELEDİYESİ 2015 YILI PERFORMANS PROGRAMI

İDARE ADI	MUDANYA BELEDİYESİ		
AMAÇ	2.SÜRDÜRÜLEBİLİR YAŞAM İLKESİ DOĞRULTUSUNDA MUDANYA'NIN EKOLOJİK DENGESİNİ KORUYUCU ÖNLEMLERİN ALINMASI VE SAĞLIKLI YAŞAM ALANLARININ ARTTIRILMASI		
HEDEF	2.1. MUDANYA'NIN EKOLOJİK SİSTEMİNİN ANALİZ EDİLMESİ VE EKOLOJİK SİSTEM KORUMA EYLEM PLANININ HAZIRLANMASI		
STRATEJİ	2.1.4.Eylem planının gerçekleştirme oranının denetimi		
SORUMLU BİRİM	Park ve Bahçeler Müdürlüğü		
	2015		
PEFORMANS GÖSTERGESİ	Yıllık Denetim	2	
KAYNAK İHTİYACI (TL)	BÜTÇE	BÜTÇE DIŞI	TOPLAM
TOPLAM	0		0

İDARE ADI	MUDANYA BELEDİYESİ		
AMAÇ	2.SÜRDÜRÜLEBİLİR YAŞAM İLKESİ DOĞRULTUSUNDA MUDANYA'NIN EKOLOJİK DENGESİNİ KORUYUCU ÖNLEMLERİN ALINMASI VE SAĞLIKLI YAŞAM ALANLARININ ARTTIRILMASI		
HEDEF	2.1. MUDANYA'NIN EKOLOJİK SİSTEMİNİN ANALİZ EDİLMESİ VE EKOLOJİK SİSTEM KORUMA EYLEM PLANININ HAZIRLANMASI		
STRATEJİ	2.1.4.Eylem planının gerçekleştirme oranının denetimi		
SORUMLU BİRİM	Park ve Bahçeler Müdürlüğü		
EKONOMİK KOD	2015	AÇIKLAMALAR	
01	Personel Giderleri		
02	SGK Devlet Primi Giderleri		
03	Mal ve Hizmet Alım Giderleri	0	
04	Faiz Giderleri		
05	Cari Transferler		
06	Sermaye Giderleri		
07	Sermaye Transferleri		
08	Borç Verme		
09	Yedek Ödenek		
TOPLAM BÜTÇE KAYNAK İHTİYACI	0		
BÜTÇE DIŞI KAYNAK	DÖNER SERMAYE		
	Diğer Yurt İçi		
	YURT DIŞI		
TOPLAM BÜTÇE DIŞI KAYNAK İHTİYACI			
TOPLAM KAYNAK İHTİYACI	0		



MUDANYA BELEDİYESİ 2015 YILI PERFORMANS PROGRAMI

İDARE ADI	MUDANYA BELEDİYESİ		
AMAÇ	2.SÜRDÜRÜLEBİLİR YAŞAM İLKESİ DOĞRULTUSUNDA MUDANYA'NIN EKOLOJİK DENGESİNİ KORUYUCU ÖNLEMLERİN ALINMASI VE SAĞLIKLI YAŞAM ALANLARININ ARTTIRILMASI		
HEDEF	2.2. ÇEVRE KİRLİLİĞİNİN ÖNLENMESİ		
STRATEJİ	2.2.1.Çevre kirliliği envanterinin çıkarılması		
SORUMLU BİRİM	Park ve Bahçeler Müdürlüğü		
AÇIKLAMA	Üniversiteler, akademik odalar ve STK'lar ile işbirliği.		
	2015		
PEFORMANS GÖSTERGESİ	Bitiş	Mart	
KAYNAK İHTİYACI (TL)	BÜTÇE	BÜTÇE DIŞI	TOPLAM
TOPLAM	1.000		1.000

İDARE ADI	MUDANYA BELEDİYESİ		
AMAÇ	2.SÜRDÜRÜLEBİLİR YAŞAM İLKESİ DOĞRULTUSUNDA MUDANYA'NIN EKOLOJİK DENGESİNİ KORUYUCU ÖNLEMLERİN ALINMASI VE SAĞLIKLI YAŞAM ALANLARININ ARTTIRILMASI		
HEDEF	2.2. ÇEVRE KİRLİLİĞİNİN ÖNLENMESİ		
STRATEJİ	2.2.1.Çevre kirliliği envanterinin çıkarılması		
SORUMLU BİRİM	Park ve Bahçeler Müdürlüğü		
EKONOMİK KOD	2015	AÇIKLAMALAR	
01	Personel Giderleri		
02	SGK Devlet Primi Giderleri		
03	Mal ve Hizmet Alım Giderleri	1.000	
04	Faiz Giderleri		
05	Cari Transferler		
06	Sermaye Giderleri		
07	Sermaye Transferleri		
08	Borç Verme		
09	Yedek Ödenek		
TOPLAM BÜTÇE KAYNAK İHTİYACI	1.000		
BÜTÇE	DÖNER SERMAYE		
DIŞI	DİĞER YURT İÇİ		
KAYNAK	YURT DIŞI		
TOPLAM BÜTÇE DIŞI KAYNAK İHTİYACI			
TOPLAM KAYNAK İHTİYACI	1.000		



MUDANYA BELEDİYESİ 2015 YILI PERFORMANS PROGRAMI

İDARE ADI	MUDANYA BELEDİYESİ		
AMAÇ	2.SÜRDÜRÜLEBİLİR YAŞAM İLKESİ DOĞRULTUSUNDA MUDANYA'NIN EKOLOJİK DENGESİNİ KORUYUCU ÖNLEMLERİN ALINMASI VE SAĞLIKLI YAŞAM ALANLARININ ARTTIRILMASI		
HEDEF	2.2. ÇEVRE KİRLİLİĞİNİN ÖNLENMESİ		
STRATEJİ	2.2.2.Çevre kirliliği Çalıştay		
SORUMLU BİRİM	Park ve Bahçeler Müdürlüğü		
AÇIKLAMA	Üniversiteler, akademik odalar ve STK'lar ile işbirliği.		
	2015		
PEFORMANS GÖSTERGESİ	Gerçekleşme	Nisan	
KAYNAK İHTİYACI (TL)	BÜTÇE	BÜTÇE DIŞI	TOPLAM
TOPLAM	3.000		3.000

İDARE ADI	MUDANYA BELEDİYESİ		
AMAÇ	2.SÜRDÜRÜLEBİLİR YAŞAM İLKESİ DOĞRULTUSUNDA MUDANYA'NIN EKOLOJİK DENGESİNİ KORUYUCU ÖNLEMLERİN ALINMASI VE SAĞLIKLI YAŞAM ALANLARININ ARTTIRILMASI		
HEDEF	2.2. ÇEVRE KİRLİLİĞİNİN ÖNLENMESİ		
STRATEJİ	2.2.2.Çevre kirliliği Çalıştay		
SORUMLU BİRİM	Park ve Bahçeler Müdürlüğü		
EKONOMİK KOD	2015	AÇIKLAMALAR	
01	Personel Giderleri		
02	SGK Devlet Primi Giderleri		
03	Mal ve Hizmet Alım Giderleri	3.000	
04	Faiz Giderleri		
05	Cari Transferler		
06	Sermaye Giderleri		
07	Sermaye Transferleri		
08	Borç Verme		
09	Yedek Ödenek		
TOPLAM BÜTÇE KAYNAK İHTİYACI	3.000		
BÜTÇE	DÖNER SERMAYE		
DIŞI	DİĞER YURT İÇİ		
KAYNAK	YURT DIŞI		
TOPLAM BÜTÇE DIŞI KAYNAK İHTİYACI			
TOPLAM KAYNAK İHTİYACI	3.000		



MUDANYA BELEDİYESİ 2015 YILI PERFORMANS PROGRAMI

İDARE ADI	MUDANYA BELEDİYESİ		
AMAÇ	2.SÜRDÜRÜLEBİLİR YAŞAM İLKESİ DOĞRULTUSUNDA MUDANYA'NIN EKOLOJİK DENGESİNİ KORUYUCU ÖNLEMLERİN ALINMASI VE SAĞLIKLI YAŞAM ALANLARININ ARTTIRILMASI		
HEDEF	2.2. ÇEVRE KİRLİLİĞİNİN ÖNLENMESİ		
STRATEJİ	2.2.3.Eylem planının hazırlaması		
SORUMLU BİRİM	Park ve Bahçeler Müdürlüğü		
AÇIKLAMA	Üniversiteler, akademik odalar ve STK'lar ile işbirliği. Her yıl sonunda revizyon yapılması.		
	2015		
PEFORMANS GÖSTERGESİ	Gerçekleşme	Mayıs	
KAYNAK İHTİYACI (TL)	BÜTÇE	BÜTÇE DIŞI	TOPLAM
TOPLAM	0		0

İDARE ADI	MUDANYA BELEDİYESİ		
AMAÇ	2.SÜRDÜRÜLEBİLİR YAŞAM İLKESİ DOĞRULTUSUNDA MUDANYA'NIN EKOLOJİK DENGESİNİ KORUYUCU ÖNLEMLERİN ALINMASI VE SAĞLIKLI YAŞAM ALANLARININ ARTTIRILMASI		
HEDEF	2.2. ÇEVRE KİRLİLİĞİNİN ÖNLENMESİ		
STRATEJİ	2.2.3.Eylem planının hazırlaması		
SORUMLU BİRİM	Park ve Bahçeler Müdürlüğü		
EKONOMİK KOD	2015	AÇIKLAMALAR	
01	Personel Giderleri		
02	SGK Devlet Primi Giderleri		
03	Mal ve Hizmet Alım Giderleri		
04	Faiz Giderleri		
05	Cari Transferler		
06	Sermaye Giderleri		
07	Sermaye Transferleri		
08	Borç Verme		
09	Yedek Ödenek		
TOPLAM BÜTÇE KAYNAK İHTİYACI	0		
BÜTÇE	DÖNER SERMAYE		
DIŞI	DİĞER YURT İÇİ		
KAYNAK	YURT DIŞI		
TOPLAM BÜTÇE DIŞI KAYNAK İHTİYACI			
TOPLAM KAYNAK İHTİYACI	0		



MUDANYA BELEDİYESİ 2015 YILI PERFORMANS PROGRAMI

İDARE ADI	MUDANYA BELEDİYESİ		
AMAÇ	2.SÜRDÜRÜLEBİLİR YAŞAM İLKESİ DOĞRULTUSUNDA MUDANYA'NIN EKOLOJİK DENGESİNİ KORUYUCU ÖNLEMLERİN ALINMASI VE SAĞLIKLI YAŞAM ALANLARININ ARTTIRILMASI		
HEDEF	2.2. ÇEVRE KİRLİLİĞİNİN ÖNLENMESİ		
STRATEJİ	2.2.4.Eylem planının gerçekleştirme düzeyinin değerlendirilmesi		
SORUMLU BİRİM	Park ve Bahçeler Müdürlüğü		
	2015		
PEFORMANS GÖSTERGESİ	Değerlendirme	3	
KAYNAK İHTİYACI (TL)	BÜTÇE	BÜTÇE DIŞI	TOPLAM
TOPLAM	0		0

İDARE ADI	MUDANYA BELEDİYESİ		
AMAÇ	2.SÜRDÜRÜLEBİLİR YAŞAM İLKESİ DOĞRULTUSUNDA MUDANYA'NIN EKOLOJİK DENGESİNİ KORUYUCU ÖNLEMLERİN ALINMASI VE SAĞLIKLI YAŞAM ALANLARININ ARTTIRILMASI		
HEDEF	2.2. ÇEVRE KİRLİLİĞİNİN ÖNLENMESİ		
STRATEJİ	2.2.4.Eylem planının gerçekleştirme düzeyinin değerlendirilmesi		
SORUMLU BİRİM	Park ve Bahçeler Müdürlüğü		
EKONOMİK KOD	2015	AÇIKLAMALAR	
01	Personel Giderleri		
02	SGK Devlet Primi Giderleri		
03	Mal ve Hizmet Alım Giderleri		
04	Faiz Giderleri		
05	Cari Transferler		
06	Sermaye Giderleri		
07	Sermaye Transferleri		
08	Borç Verme		
09	Yedek Ödenek		
TOPLAM BÜTÇE KAYNAK İHTİYACI	0		
BÜTÇE	DÖNER SERMAYE		
DIŞI	DİĞER YURT İÇİ		
KAYNAK	YURT DIŞI		
TOPLAM BÜTÇE DIŞI KAYNAK İHTİYACI			
TOPLAM KAYNAK İHTİYACI	0		



MUDANYA BELEDİYESİ 2015 YILI PERFORMANS PROGRAMI

İDARE ADI	MUDANYA BELEDİYESİ		
AMAÇ	2.SÜRDÜRÜLEBİLİR YAŞAM İLKESİ DOĞRULTUSUNDA MUDANYA'NIN EKOLOJİK DENGESİNİ KORUYUCU ÖNLEMLERİN ALINMASI VE SAĞLIKLI YAŞAM ALANLARININ ARTTIRILMASI		
HEDEF	HEDEF 2.3. GERİ DÖNÜŞÜM SİSTEMİNİN YAYGINLAŞTIRILMASI		
STRATEJİ	2.3.1.Geri dönüşüm planlamasını yapılması ve Değerlendirme toplantıları		
SORUMLU BİRİM	Temizlik İşleri Müdürlüğü		
AÇIKLAMA	1. Veri analizi çalışmaları 2. Pilot uygulama. 3. Değerlendirme.		
	2015		
PEFORMANS GÖSTERGESİ	Bitiş	Ocak – Değerlendirme 2	
KAYNAK İHTİYACI (TL)	BÜTÇE	BÜTÇE DIŞI	TOPLAM
TOPLAM	1.000		1.000

İDARE ADI	MUDANYA BELEDİYESİ		
AMAÇ	2.SÜRDÜRÜLEBİLİR YAŞAM İLKESİ DOĞRULTUSUNDA MUDANYA'NIN EKOLOJİK DENGESİNİ KORUYUCU ÖNLEMLERİN ALINMASI VE SAĞLIKLI YAŞAM ALANLARININ ARTTIRILMASI		
HEDEF	HEDEF 2.3. GERİ DÖNÜŞÜM SİSTEMİNİN YAYGINLAŞTIRILMASI		
STRATEJİ	2.3.1.Geri dönüşüm planlamasını yapılması ve Değerlendirme toplantıları		
SORUMLU BİRİM	Temizlik İşleri Müdürlüğü		
EKONOMİK KOD	2015	AÇIKLAMALAR	
01	Personel Giderleri		
02	SGK Devlet Primi Giderleri		
03	Mal ve Hizmet Alım Giderleri	1.000	
04	Faiz Giderleri		
05	Cari Transferler		
06	Sermaye Giderleri		
07	Sermaye Transferleri		
08	Borç Verme		
09	Yedek Ödenek		
TOPLAM BÜTÇE KAYNAK İHTİYACI	1.000		
BÜTÇE	DÖNER SERMAYE		
DIŞI	Diğer Yurt İçi		
KAYNAK	YURT DIŞI		
TOPLAM BÜTÇE DIŞI KAYNAK İHTİYACI			
TOPLAM KAYNAK İHTİYACI	1.000		



MUDANYA BELEDİYESİ 2015 YILI PERFORMANS PROGRAMI

İDARE ADI	MUDANYA BELEDİYESİ		
AMAÇ	2.SÜRDÜRÜLEBİLİR YAŞAM İLKESİ DOĞRULTUSUNDA MUDANYA'NIN EKOLOJİK DENGESİNİ KORUYUCU ÖNLEMLERİN ALINMASI VE SAĞLIKLI YAŞAM ALANLARININ ARTTIRILMASI		
HEDEF	HEDEF 2.3. GERİ DÖNÜŞÜM SİSTEMİNİN YAYGINLAŞTIRILMASI		
STRATEJİ	2.3.2.Broşür hazırlanması		
SORUMLU BİRİM	Basın yayın Halkla İlişkiler Müdürlüğü		
AÇILAMA	Temizlik işleri ile işbirliği		
	2015		
PEFORMANS GÖSTERGESİ	Bitiş	Mart – 10.000 adet	
KAYNAK İHTİYACI (TL)	BÜTÇE	BÜTÇE DIŞI	TOPLAM
	5.000		5.000
TOPLAM			

İDARE ADI	MUDANYA BELEDİYESİ		
AMAÇ	2.SÜRDÜRÜLEBİLİR YAŞAM İLKESİ DOĞRULTUSUNDA MUDANYA'NIN EKOLOJİK DENGESİNİ KORUYUCU ÖNLEMLERİN ALINMASI VE SAĞLIKLI YAŞAM ALANLARININ ARTTIRILMASI		
HEDEF	HEDEF 2.3. GERİ DÖNÜŞÜM SİSTEMİNİN YAYGINLAŞTIRILMASI		
STRATEJİ	2.3.2.Broşür hazırlanması		
SORUMLU BİRİM	Basın Yayın Halkla İlişkiler Müdürlüğü		
EKONOMİK KOD	2015	AÇIKLAMALAR	
01	Personel Giderleri		
02	SGK Devlet Primi Giderleri		
03	Mal ve Hizmet Alım Giderleri	5.000	
04	Faiz Giderleri		
05	Cari Transferler		
06	Sermaye Giderleri		
07	Sermaye Transferleri		
08	Borç Verme		
09	Yedek Ödenek		
TOPLAM BÜTÇE KAYNAK İHTİYACI	5.000		
BÜTÇE	DÖNER SERMAYE		
DIŞI	Diğer Yurt İçi		
KAYNAK	YURT DIŞI		
TOPLAM BÜTÇE DIŞI KAYNAK İHTİYACI			
TOPLAM KAYNAK İHTİYACI	5.000		



MUDANYA BELEDİYESİ 2015 YILI PERFORMANS PROGRAMI

İDARE ADI	MUDANYA BELEDİYESİ		
AMAÇ	2.SÜRDÜRÜLEBİLİR YAŞAM İLKESİ DOĞRULTUSUNDA MUDANYA'NIN EKOLOJİK DENGESİNİ KORUYUCU ÖNLEMLERİN ALINMASI VE SAĞLIKLI YAŞAM ALANLARININ ARTTIRILMASI		
HEDEF	HEDEF 2.3. GERİ DÖNÜŞÜM SİSTEMİNİN YAYGINLAŞTIRILMASI		
STRATEJİ	2.3.3.Halkın bilinçlendirilmesi Çalışmaları		
SORUMLU BİRİM	Kültür ve Sosyal İşler Müdürlüğü		
AÇIKLAMA	1.Salon toplantıları. 2.Mahalle toplantıları. 3.Milli Eğitim Müdürlüğü ile işbirliği yapılarak öğrencilerin bilinçlendirilmesi.		
	2015		
PEFORMANS GÖSTERGESİ	Toplantı	12	
KAYNAK İHTİYACI (TL)	BÜTÇE	BÜTÇE DIŞI	TOPLAM
TOPLAM	1.000		1.000

İDARE ADI	MUDANYA BELEDİYESİ		
AMAÇ	2.SÜRDÜRÜLEBİLİR YAŞAM İLKESİ DOĞRULTUSUNDA MUDANYA'NIN EKOLOJİK DENGESİNİ KORUYUCU ÖNLEMLERİN ALINMASI VE SAĞLIKLI YAŞAM ALANLARININ ARTTIRILMASI		
HEDEF	HEDEF 2.3. GERİ DÖNÜŞÜM SİSTEMİNİN YAYGINLAŞTIRILMASI		
STRATEJİ	2.3.3.Halkın bilinçlendirilmesi Çalışmaları		
SORUMLU BİRİM	Kültür ve sosyal İşler Müdürlüğü		
EKONOMİK KOD	2015	AÇIKLAMALAR	
01	Personel Giderleri		
02	SGK Devlet Primi Giderleri		
03	Mal ve Hizmet Alım Giderleri	1.000	
04	Faiz Giderleri		
05	Cari Transferler		
06	Sermaye Giderleri		
07	Sermaye Transferleri		
08	Borç Verme		
09	Yedek Ödenek		
TOPLAM BÜTÇE KAYNAK İHTİYACI	1.000		
BÜTÇE	DÖNER SERMAYE		
DIŞI	Diğer YURT İÇİ		
KAYNAK	YURT DIŞI		
TOPLAM BÜTÇE DIŞI KAYNAK İHTİYACI			
TOPLAM KAYNAK İHTİYACI	1.000		



MUDANYA BELEDİYESİ 2015 YILI PERFORMANS PROGRAMI

İDARE ADI	MUDANYA BELEDİYESİ		
AMAÇ	2.SÜRDÜRÜLEBİLİR YAŞAM İLKESİ DOĞRULTUSUNDA MUDANYA'NIN EKOLOJİK DENGESİNİ KORUYUCU ÖNLEMLERİN ALINMASI VE SAĞLIKLI YAŞAM ALANLARININ ARTTIRILMASI		
HEDEF	HEDEF 2.3. GERİ DÖNÜŞÜM SİSTEMİNİN YAYGINLAŞTIRILMASI		
STRATEJİ	2.3.4.Geri dönüşüm miktarının artırılması.		
SORUMLU BİRİM	Temizlik İşleri Müdürlüğü		
AÇIKLAMA	1.Geri dönüşüm torbaları yapılması. 2.Geri dönüşüm kutuları yapılması.		
	2015		
PEFORMANS GÖSTERGESİ	Artış	% 10	
KAYNAK İHTİYACI (TL)	BÜTÇE	BÜTÇE DIŞI	TOPLAM
TOPLAM	3.000		3.000

İDARE ADI	MUDANYA BELEDİYESİ		
AMAÇ	2.SÜRDÜRÜLEBİLİR YAŞAM İLKESİ DOĞRULTUSUNDA MUDANYA'NIN EKOLOJİK DENGESİNİ KORUYUCU ÖNLEMLERİN ALINMASI VE SAĞLIKLI YAŞAM ALANLARININ ARTTIRILMASI		
HEDEF	HEDEF 2.3. GERİ DÖNÜŞÜM SİSTEMİNİN YAYGINLAŞTIRILMASI		
STRATEJİ	2.3.4.Geri dönüşüm miktarının artırılması.		
SORUMLU BİRİM	Temizlik İşleri Müdürlüğü		
EKONOMİK KOD	2015	AÇIKLAMALAR	
01	Personel Giderleri		
02	SGK Devlet Primi Giderleri		
03	Mal ve Hizmet Alım Giderleri	3.000	
04	Faiz Giderleri		
05	Cari Transferler		
06	Sermaye Giderleri		
07	Sermaye Transferleri		
08	Borç Verme		
09	Yedek Ödenek		
TOPLAM BÜTÇE KAYNAK İHTİYACI	3.000		
BÜTÇE	DÖNER SERMAYE		
DIŞI	Diğer Yurt İçi		
KAYNAK	YURT DIŞI		
TOPLAM BÜTÇE DIŞI KAYNAK İHTİYACI			
TOPLAM KAYNAK İHTİYACI	3.000		



MUDANYA BELEDİYESİ 2015 YILI PERFORMANS PROGRAMI

İDARE ADI	MUDANYA BELEDİYESİ		
AMAÇ	3. EKOLOJİK SİSTEM DENGESİNİ KORUMA İLKESİ DOĞRULTUSUNDA, MUDANYA'NIN EKONOMİK POTANSİYELİNİ SÜREKLİ GELİŞTİREREK, MUDANYA HALKININ REFAH DÜZEYİNİ İYİLEŞTİRMEK.		
HEDEF	3.1. MUDANYA'NIN TURİZM POTANSİYELİNİN BELİRLENMESİ VE TANITIMININ SAĞLANMASI		
STRATEJİ	3.1.1.Turizm envanterinin çıkarılması		
SORUMLU BİRİM	Kültür ve Sosyal İşler Müdürlüğü		
AÇIKLAMA	Üniversiteler, akademik odalar ve STK'lar ile işbirliği. Her yıl sonunda revizyon yapılması.		
PEFORMANS GÖSTERGESİ	2015		
	Bitiş Değerlendirme	Şubat Aralık	
KAYNAK İHTİYACI (TL)	BÜTÇE	BÜTÇE DIŞI	TOPLAM
TOPLAM	50.000		50.000

İDARE ADI	MUDANYA BELEDİYESİ		
AMAÇ	3. EKOLOJİK SİSTEM DENGESİNİ KORUMA İLKESİ DOĞRULTUSUNDA, MUDANYA'NIN EKONOMİK POTANSİYELİNİ SÜREKLİ GELİŞTİREREK, MUDANYA HALKININ REFAH DÜZEYİNİ İYİLEŞTİRMEK.		
HEDEF	3.1. MUDANYA'NIN TURİZM POTANSİYELİNİN BELİRLENMESİ VE TANITIMININ SAĞLANMASI		
STRATEJİ	3.1.1.Turizm envanterinin çıkarılması		
SORUMLU BİRİM	Kültür ve Sosyal İşler Müdürlüğü		
EKONOMİK KOD	2015	AÇIKLAMALAR	
01	Personel Giderleri		
02	SGK Devlet Primi Giderleri		
03	Mal ve Hizmet Alım Giderleri	50.000	
04	Faiz Giderleri		
05	Cari Transferler		
06	Sermaye Giderleri		
07	Sermaye Transferleri		
08	Borç Verme		
09	Yedek Ödenek		
TOPLAM BÜTÇE KAYNAK İHTİYACI	50.000		
BÜTÇE DIŞI KAYNAK	DÖNER SERMAYE		
	DİĞER YURT İÇİ		
	YURT DIŞI		
TOPLAM BÜTÇE DIŞI KAYNAK İHTİYACI			
TOPLAM KAYNAK İHTİYACI	50.000		



MUDANYA BELEDİYESİ 2015 YILI PERFORMANS PROGRAMI

İDARE ADI	MUDANYA BELEDİYESİ		
AMAÇ	3. EKOLOJİK SİSTEM DENGESİNİ KORUMA İLKESİ DOĞRULTUSUNDA, MUDANYA'NIN EKONOMİK POTANSİYELİNİ SÜREKLİ GELİŞTİREREK, MUDANYA HALKININ REFAH DÜZEYİNİ İYİLEŞTİRMEK.		
HEDEF	3.1. MUDANYA'NIN TURİZM POTANSİYELİNİN BELİRLENMESİ VE TANITIMININ SAĞLANMASI		
STRATEJİ	3.1.2.Turizm Çalıştayı		
SORUMLU BİRİM	Kültür ve Sosyal İşler Müdürlüğü		
AÇIKLAMA	Üniversiteler, akademik odalar ve STK'lar ile işbirliği.		
	2015		
PERFORMANS GÖSTERGESİ	Gerçekleşme	Nisan	
KAYNAK İHTİYACI (TL)	BÜTÇE	BÜTÇE DIŞI	TOPLAM
TOPLAM	5.000		5.000

İDARE ADI	MUDANYA BELEDİYESİ		
AMAÇ	3. EKOLOJİK SİSTEM DENGESİNİ KORUMA İLKESİ DOĞRULTUSUNDA, MUDANYA'NIN EKONOMİK POTANSİYELİNİ SÜREKLİ GELİŞTİREREK, MUDANYA HALKININ REFAH DÜZEYİNİ İYİLEŞTİRMEK.		
HEDEF	3.1. MUDANYA'NIN TURİZM POTANSİYELİNİN BELİRLENMESİ VE TANITIMININ SAĞLANMASI		
STRATEJİ	3.1.2.Turizm Çalıştayı		
SORUMLU BİRİM	Kültür ve Sosyal İşler Müdürlüğü		
EKONOMİK KOD	2015	AÇIKLAMALAR	
01	Personel Giderleri		
02	SGK Devlet Primi Giderleri		
03	Mal ve Hizmet Alım Giderleri	5.000	
04	Faiz Giderleri		
05	Cari Transferler		
06	Sermaye Giderleri		
07	Sermaye Transferleri		
08	Borç Verme		
09	Yedek Ödenek		
TOPLAM BÜTÇE KAYNAK İHTİYACI	5.000		
BÜTÇE DIŞI KAYNAK	DÖNER SERMAYE		
	DiĞER YURT İÇİ		
	YURT DIŞI		
TOPLAM BÜTÇE DIŞI KAYNAK İHTİYACI			
TOPLAM KAYNAK İHTİYACI	5.000		



MUDANYA BELEDİYESİ 2015 YILI PERFORMANS PROGRAMI

İDARE ADI	MUDANYA BELEDİYESİ		
AMAÇ	3. EKOLOJİK SİSTEM DENGESİNİ KORUMA İLKESİ DOĞRULTUSUNDA, MUDANYA'NIN EKONOMİK POTANSİYELİNİ SÜREKLİ GELİŞTİREREK, MUDANYA HALKININ REFAH DÜZEYİNİ İYİLEŞTİRMEK.		
HEDEF	3.1. MUDANYA'NIN TURİZM POTANSİYELİNİN BELİRLENMESİ VE TANITIMININ SAĞLANMASI		
STRATEJİ	3.1.3.Turizm eylem planının hazırlanması		
SORUMLU BİRİM	Kültür ve Sosyal İşler Müdürlüğü		
AÇIKLAMA	Üniversiteler, akademik odalar ve STK'lar ile işbirliği. Her yıl sonunda revizyon yapılması.		
	2015		
PEFORMANS GÖSTERGESİ	Bitiş	Haziran	
KAYNAK İHTİYACI (TL)	BÜTÇE	BÜTÇE DIŞI	TOPLAM
TOPLAM	5.000		5.000

İDARE ADI	MUDANYA BELEDİYESİ		
AMAÇ	3. EKOLOJİK SİSTEM DENGESİNİ KORUMA İLKESİ DOĞRULTUSUNDA, MUDANYA'NIN EKONOMİK POTANSİYELİNİ SÜREKLİ GELİŞTİREREK, MUDANYA HALKININ REFAH DÜZEYİNİ İYİLEŞTİRMEK.		
HEDEF	3.1. MUDANYA'NIN TURİZM POTANSİYELİNİN BELİRLENMESİ VE TANITIMININ SAĞLANMASI		
STRATEJİ	3.1.3.Turizm eylem planının hazırlanması		
SORUMLU BİRİM	Kültür ve Sosyal İşler Müdürlüğü		
EKONOMİK KOD	2015	AÇIKLAMALAR	
01	Personel Giderleri		
02	SGK Devlet Primi Giderleri		
03	Mal ve Hizmet Alım Giderleri	5.000	
04	Faiz Giderleri		
05	Cari Transferler		
06	Sermaye Giderleri		
07	Sermaye Transferleri		
08	Borç Verme		
09	Yedek Ödenek		
TOPLAM BÜTÇE KAYNAK İHTİYACI	5.000		
BÜTÇE	DÖNER SERMAYE		
DIŞI	Diğer Yurt İçi		
KAYNAK	YURT DIŞI		
TOPLAM BÜTÇE DIŞI KAYNAK İHTİYACI			
TOPLAM KAYNAK İHTİYACI	5.000		



MUDANYA BELEDİYESİ 2015 YILI PERFORMANS PROGRAMI

İDARE ADI	MUDANYA BELEDİYESİ		
AMAÇ	3. EKOLOJİK SİSTEM DENGESİNİ KORUMA İLKESİ DOĞRULTUSUNDA, MUDANYA'NIN EKONOMİK POTANSİYELİNİ SÜREKLİ GELİŞTİREREK, MUDANYA HALKININ REFAH DÜZEYİNİ İYİLEŞTİRMEK.		
HEDEF	3.1. MUDANYA'NIN TURİZM POTANSİYELİNİN BELİRLENMESİ VE TANITIMININ SAĞLANMASI		
STRATEJİ	3.1.4.Tanıtım materyallerinin hazırlanması		
SORUMLU BİRİM	Kültür ve Sosyal İşler Müdürlüğü		
AÇIKLAMA	Üniversiteler, akademik odalar ve STK'lar ile işbirliği.		
	2015		
PEFORMANS GÖSTERGESİ	Bitiş	Haziran	
KAYNAK İHTİYACI (TL)	BÜTÇE	BÜTÇE DIŞI	TOPLAM
TOPLAM	2.000		2.000

İDARE ADI	MUDANYA BELEDİYESİ		
AMAÇ	3. EKOLOJİK SİSTEM DENGESİNİ KORUMA İLKESİ DOĞRULTUSUNDA, MUDANYA'NIN EKONOMİK POTANSİYELİNİ SÜREKLİ GELİŞTİREREK, MUDANYA HALKININ REFAH DÜZEYİNİ İYİLEŞTİRMEK.		
HEDEF	3.1. MUDANYA'NIN TURİZM POTANSİYELİNİN BELİRLENMESİ VE TANITIMININ SAĞLANMASI		
STRATEJİ	3.1.4.Tanıtım materyallerinin hazırlanması		
SORUMLU BİRİM	Kültür ve Sosyal İşler Müdürlüğü		
EKONOMİK KOD	2015	AÇIKLAMALAR	
01	Personel Giderleri		
02	SGK Devlet Primi Giderleri		
03	Mal ve Hizmet Alım Giderleri	2.000	
04	Faiz Giderleri		
05	Cari Transferler		
06	Sermaye Giderleri		
07	Sermaye Transferleri		
08	Borç Verme		
09	Yedek Ödenek		
TOPLAM BÜTÇE KAYNAK İHTİYACI	2.000		
BÜTÇE	DÖNER SERMAYE		
DIŞI	Diğer Yurt İçi		
KAYNAK	YURT DIŞI		
TOPLAM BÜTÇE DIŞI KAYNAK İHTİYACI			
TOPLAM KAYNAK İHTİYACI	2.000		



MUDANYA BELEDİYESİ 2015 YILI PERFORMANS PROGRAMI

İDARE ADI	MUDANYA BELEDİYESİ		
AMAÇ	3. EKOLOJİK SİSTEM DENGESİNİ KORUMA İLKESİ DOĞRULTUSUNDA, MUDANYA'NIN EKONOMİK POTANSİYELİNİ SÜREKLİ GELİŞTİREREK, MUDANYA HALKININ REFAH DÜZEYİNİ İYİLEŞTİRMEK.		
HEDEF	3.1. MUDANYA'NIN TURİZM POTANSİYELİNİN BELİRLENMESİ VE TANITIMININ SAĞLANMASI		
STRATEJİ	3.1.5.Mudanya Kitabının hazırlanması		
SORUMLU BİRİM	Kültür ve Sosyal İşler Müdürlüğü		
AÇIKLAMA	1. Üniversiteler, akademik odalar ve STK'lar ile işbirliği. 2.Yayın komisyonu oluşturulması.		
	2015		
PEFORMANS GÖSTERGESİ	Bitiş	Aralık	
KAYNAK İHTİYACI (TL)	BÜTÇE	BÜTÇE DIŞI	TOPLAM
TOPLAM	10.000		10.000

İDARE ADI	MUDANYA BELEDİYESİ		
AMAÇ	3. EKOLOJİK SİSTEM DENGESİNİ KORUMA İLKESİ DOĞRULTUSUNDA, MUDANYA'NIN EKONOMİK POTANSİYELİNİ SÜREKLİ GELİŞTİREREK, MUDANYA HALKININ REFAH DÜZEYİNİ İYİLEŞTİRMEK.		
HEDEF	3.1. MUDANYA'NIN TURİZM POTANSİYELİNİN BELİRLENMESİ VE TANITIMININ SAĞLANMASI		
STRATEJİ	3.1.5.Mudanya Kitabının hazırlanması		
SORUMLU BİRİM			
EKONOMİK KOD	2015	AÇIKLAMALAR	
01	Personel Giderleri		
02	SGK Devlet Primi Giderleri		
03	Mal ve Hizmet Alım Giderleri	10.000	
04	Faiz Giderleri		
05	Cari Transferler		
06	Sermaye Giderleri		
07	Sermaye Transferleri		
08	Borç Verme		
09	Yedek Ödenek		
TOPLAM BÜTÇE KAYNAK İHTİYACI	10.000		
BÜTÇE	DÖNER SERMAYE		
DIŞI	DIĞER YURT İÇİ		
KAYNAK	YURT DIŞI		
TOPLAM BÜTÇE DIŞI KAYNAK İHTİYACI			
TOPLAM KAYNAK İHTİYACI	10.000		



MUDANYA BELEDİYESİ 2015 YILI PERFORMANS PROGRAMI

İDARE ADI	MUDANYA BELEDİYESİ		
AMAÇ	3. EKOLOJİK SİSTEM DENGESİNİ KORUMA İLKESİ DOĞRULTUSUNDA, MUDANYA'NIN EKONOMİK POTANSİYELİNİ SÜREKLİ GELİŞTİREREK, MUDANYA HALKININ REFAH DÜZEYİNİ İYİLEŞTİRMEK.		
HEDEF	3.1. MUDANYA'NIN TURİZM POTANSİYELİNİN BELİRLENMESİ VE TANITIMININ SAĞLANMASI		
STRATEJİ	3.1.6.Halkın bilinçlendirilmesi çalışmaları		
SORUMLU BİRİM	Kültür ve Sosyal İşler Müdürlüğü		
AÇIKLAMA	1.Toplantılar düzenlenmesi. 2.Milli Eğitim Müdürlüğü ile işbirliği yapılarak okullarda seminer verilmesi.		
	2015		
PEFORMANS GÖSTERGESİ	Toplantı	2	
KAYNAK İHTİYACI (TL)	BÜTÇE	BÜTÇE DIŞI	TOPLAM
TOPLAM	3.000		3.000

İDARE ADI	MUDANYA BELEDİYESİ		
AMAÇ	3. EKOLOJİK SİSTEM DENGESİNİ KORUMA İLKESİ DOĞRULTUSUNDA, MUDANYA'NIN EKONOMİK POTANSİYELİNİ SÜREKLİ GELİŞTİREREK, MUDANYA HALKININ REFAH DÜZEYİNİ İYİLEŞTİRMEK.		
HEDEF	3.1. MUDANYA'NIN TURİZM POTANSİYELİNİN BELİRLENMESİ VE TANITIMININ SAĞLANMASI		
STRATEJİ	3.1.6.Halkın bilinçlendirilmesi çalışmaları		
SORUMLU BİRİM	Kültür ve Sosyal İşler Müdürlüğü		
EKONOMİK KOD	2015	AÇIKLAMALAR	
01	Personel Giderleri		
02	SGK Devlet Primi Giderleri		
03	Mal ve Hizmet Alım Giderleri	3.000	
04	Faiz Giderleri		
05	Cari Transferler		
06	Sermaye Giderleri		
07	Sermaye Transferleri		
08	Borç Verme		
09	Yedek Ödenek		
TOPLAM BÜTÇE KAYNAK İHTİYACI	3.000		
BÜTÇE	DÖNER SERMAYE		
DIŞI	DİĞER YURT İÇİ		
KAYNAK	YURT DIŞI		
TOPLAM BÜTÇE DIŞI KAYNAK İHTİYACI			
TOPLAM KAYNAK İHTİYACI	3.000		



MUDANYA BELEDİYESİ 2015 YILI PERFORMANS PROGRAMI

İDARE ADI	MUDANYA BELEDİYESİ		
AMAÇ	3. EKOLOJİK SİSTEM DENGESİNİ KORUMA İLKESİ DOĞRULTUSUNDA, MUDANYA'NIN EKONOMİK POTANSİYELİNİ SÜREKLİ GELİŞTİREREK, MUDANYA HALKININ REFAH DÜZEYİNİ İYİLEŞTİRMEK.		
HEDEF	3.1. MUDANYA'NIN TURİZM POTANSİYELİNİN BELİRLENMESİ VE TANITIMININ SAĞLANMASI		
STRATEJİ	3.1.7.Turizm sektörüne yönelik sertifikalı eğitim programları		
SORUMLU BİRİM	Kültür ve Sosyal İşler Müdürlüğü		
AÇIKLAMA	1.Üniversiteler, akademik odalar ve STK'lar ile işbirliği. 2.Eğitilmiş personel ihtiyacının tespiti. 3.Eğitim Planlaması.		
		2015	
PERFORMANS GÖSTERGESİ	Program sayı	3	
KAYNAK İHTİYACI (TL)	BÜTÇE	BÜTÇE DIŞI	TOPLAM
TOPLAM	10.000		10.000

İDARE ADI	MUDANYA BELEDİYESİ		
AMAÇ	3. EKOLOJİK SİSTEM DENGESİNİ KORUMA İLKESİ DOĞRULTUSUNDA, MUDANYA'NIN EKONOMİK POTANSİYELİNİ SÜREKLİ GELİŞTİREREK, MUDANYA HALKININ REFAH DÜZEYİNİ İYİLEŞTİRMEK.		
HEDEF	3.1. MUDANYA'NIN TURİZM POTANSİYELİNİN BELİRLENMESİ VE TANITIMININ SAĞLANMASI		
STRATEJİ	3.1.7.Turizm sektörüne yönelik sertifikalı eğitim programları		
SORUMLU BİRİM			
EKONOMİK KOD	2015	AÇIKLAMALAR	
01	Personel Giderleri		
02	SGK Devlet Primi Giderleri		
03	Mal ve Hizmet Alım Giderleri	10.000	
04	Faiz Giderleri		
05	Cari Transferler		
06	Sermaye Giderleri		
07	Sermaye Transferleri		
08	Borç Verme		
09	Yedek Ödenek		
TOPLAM BÜTÇE KAYNAK İHTİYACI	10.000		
BÜTÇE DIŞI KAYNAK	DÖNER SERMAYE		
	DİĞER YURT İÇİ		
	YURT DIŞI		
TOPLAM BÜTÇE DIŞI KAYNAK İHTİYACI			
TOPLAM KAYNAK İHTİYACI	10.000		



MUDANYA BELEDİYESİ 2015 YILI PERFORMANS PROGRAMI

İDARE ADI	MUDANYA BELEDİYESİ		
AMAÇ	3. EKOLOJİK SİSTEM DENGESİNİ KORUMA İLKESİ DOĞRULTUSUNDA, MUDANYA'NIN EKONOMİK POTANSİYELİNİ SÜREKLİ GELİŞTİREREK, MUDANYA HALKININ REFAH DÜZEYİNİ İYİLEŞTİRMEK.		
HEDEF	3.1. MUDANYA'NIN TURİZM POTANSİYELİNİN BELİRLENMESİ VE TANITIMININ SAĞLANMASI		
STRATEJİ	3.1.8.Restorasyon çalışmaları		
SORUMLU BİRİM	İmar ve Şehircilik Müdürlüğü		
	2015		
PEFORMANS GÖSTERGESİ	Adet	1	
KAYNAK İHTİYACI (TL)	BÜTÇE	BÜTÇE DIŞI	TOPLAM
TOPLAM	150.000		150.000

İDARE ADI	MUDANYA BELEDİYESİ		
AMAÇ	3. EKOLOJİK SİSTEM DENGESİNİ KORUMA İLKESİ DOĞRULTUSUNDA, MUDANYA'NIN EKONOMİK POTANSİYELİNİ SÜREKLİ GELİŞTİREREK, MUDANYA HALKININ REFAH DÜZEYİNİ İYİLEŞTİRMEK.		
HEDEF	3.1. MUDANYA'NIN TURİZM POTANSİYELİNİN BELİRLENMESİ VE TANITIMININ SAĞLANMASI		
STRATEJİ	3.1.8.Restorasyon çalışmaları		
SORUMLU BİRİM	İmar ve Şehircilik Müdürlüğü		
EKONOMİK KOD	2015	AÇIKLAMALAR	
01	Personel Giderleri		
02	SGK Devlet Primi Giderleri		
03	Mal ve Hizmet Alım Giderleri	150.000	
04	Faiz Giderleri		
05	Cari Transferler		
06	Sermaye Giderleri		
07	Sermaye Transferleri		
08	Borç Verme		
09	Yedek Ödenek		
TOPLAM BÜTÇE KAYNAK İHTİYACI	150.000		
BÜTÇE	DÖNER SERMAYE		
DIŞI	DIĞER YURT İÇİ		
KAYNAK	YURT DIŞI		
TOPLAM BÜTÇE DIŞI KAYNAK İHTİYACI			
TOPLAM KAYNAK İHTİYACI	150.000		



MUDANYA BELEDİYESİ 2015 YILI PERFORMANS PROGRAMI

İDARE ADI	MUDANYA BELEDİYESİ		
AMAÇ	3. EKOLOJİK SİSTEM DENGESİNİ KORUMA İLKESİ DOĞRULTUSUNDA, MUDANYA'NIN EKONOMİK POTANSİYELİNİ SÜREKLİ GELİŞTİREREK, MUDANYA HALKININ REFAH DÜZEYİNİ İYİLEŞTİRMEK.		
HEDEF	3.1. MUDANYA'NIN TURİZM POTANSİYELİNİN BELİRLENMESİ VE TANITIMININ SAĞLANMASI		
STRATEJİ	3.1.8.Restorasyon çalışmaları		
SORUMLU BİRİM	Fen İşleri Müdürlüğü		
	2015		
PEFORMANS GÖSTERGESİ	Adet	1	
KAYNAK İHTİYACI (TL)	BÜTÇE	BÜTÇE DIŞI	TOPLAM
TOPLAM	3.000.000		3.000.000

İDARE ADI	MUDANYA BELEDİYESİ		
AMAÇ	3. EKOLOJİK SİSTEM DENGESİNİ KORUMA İLKESİ DOĞRULTUSUNDA, MUDANYA'NIN EKONOMİK POTANSİYELİNİ SÜREKLİ GELİŞTİREREK, MUDANYA HALKININ REFAH DÜZEYİNİ İYİLEŞTİRMEK.		
HEDEF	3.1. MUDANYA'NIN TURİZM POTANSİYELİNİN BELİRLENMESİ VE TANITIMININ SAĞLANMASI		
STRATEJİ	3.1.8.Restorasyon çalışmaları		
SORUMLU BİRİM	Fen İşleri Müdürlüğü		
EKONOMİK KOD	2015	AÇIKLAMALAR	
01	Personel Giderleri		
02	SGK Devlet Primi Giderleri		
03	Mal ve Hizmet Alım Giderleri	3.000.000	
04	Faiz Giderleri		
05	Cari Transferler		
06	Sermaye Giderleri		
07	Sermaye Transferleri		
08	Borç Verme		
09	Yedek Ödenek		
TOPLAM BÜTÇE KAYNAK İHTİYACI	3.000.000		
BÜTÇE	DÖNER SERMAYE		
DIŞI	DIĞER YURT İÇİ		
KAYNAK	YURT DIŞI		
TOPLAM BÜTÇE DIŞI KAYNAK İHTİYACI			
TOPLAM KAYNAK İHTİYACI	3.000.000		



MUDANYA BELEDİYESİ 2015 YILI PERFORMANS PROGRAMI

İDARE ADI	MUDANYA BELEDİYESİ		
AMAÇ	3. EKOLOJİK SİSTEM DENGESİNİ KORUMA İLKESİ DOĞRULTUSUNDA, MUDANYA'NIN EKONOMİK POTANSİYELİNİ SÜREKLİ GELİŞTİREREK, MUDANYA HALKININ REFAH DÜZEYİNİ İYİLEŞTİRMEK.		
HEDEF	3.2. MUDANYA'NIN BALIKÇILIK, TARIM VE HAYVANCILIK POLİTİKALARININ ETKİNLİĞİNİ VE VERİMLİLİĞİNİ ARTTIRACAK ÇALIŞMALAR YAPILMASI		
STRATEJİ	3.2.1.Belediye balıkçılık, tarım ve hayvancılık politikasının oluşturulması		
SORUMLU BİRİM	Park ve Bahçeler Müdürlüğü		
AÇIKLAMA	1.Üniversiteler, akademik odalar ve STK'lar ile işbirliği. 2.Balık hali ve su ürünleri perakende satış bölgesi oluşturulması 3.Balık satış yerlerinin çevre ve halk sağlığına uygun hale getirilmesi. 4.Balıkçılık eğitimleri. 5.tarım ve hayvancılık projeleri.		
	2015		
PEFORMANS GÖSTERGESİ	Bitiş Değerlen	Ocak Aralık	
KAYNAK İHTİYACI (TL)	BÜTÇE	BÜTÇE DIŞI	TOPLAM
TOPLAM	5.000		5.000

İDARE ADI	MUDANYA BELEDİYESİ		
AMAÇ	3. EKOLOJİK SİSTEM DENGESİNİ KORUMA İLKESİ DOĞRULTUSUNDA, MUDANYA'NIN EKONOMİK POTANSİYELİNİ SÜREKLİ GELİŞTİREREK, MUDANYA HALKININ REFAH DÜZEYİNİ İYİLEŞTİRMEK.		
HEDEF	3.2. MUDANYA'NIN BALIKÇILIK, TARIM VE HAYVANCILIK POLİTİKALARININ ETKİNLİĞİNİ VE VERİMLİLİĞİNİ ARTTIRACAK ÇALIŞMALAR YAPILMASI		
STRATEJİ	3.2.1.Belediye balıkçılık, tarım ve hayvancılık politikasının oluşturulması		
SORUMLU BİRİM	Park ve Bahçeler Müdürlüğü		
EKONOMİK KOD	2015	AÇIKLAMALAR	
01	Personel Giderleri		
02	SGK Devlet Primi Giderleri		
03	Mal ve Hizmet Alım Giderleri	5.000	
04	Faiz Giderleri		
05	Cari Transferler		
06	Sermaye Giderleri		
07	Sermaye Transferleri		
08	Borç Verme		
09	Yedek Ödenek		
TOPLAM BÜTÇE KAYNAK İHTİYACI	5.000		
BÜTÇE	DÖNER SERMAYE		
DIŞI	DİĞER YURT İÇİ		
KAYNAK	YURT DIŞI		
TOPLAM BÜTÇE DIŞI KAYNAK İHTİYACI			
TOPLAM KAYNAK İHTİYACI	5.000		



MUDANYA BELEDİYESİ 2015 YILI PERFORMANS PROGRAMI

İDARE ADI	MUDANYA BELEDİYESİ		
AMAÇ	3. EKOLOJİK SİSTEM DENGESİNİ KORUMA İLKESİ DOĞRULTUSUNDA, MUDANYA'NIN EKONOMİK POTANSİYELİNİ SÜREKLİ GELİŞTİREREK, MUDANYA HALKININ REFAH DÜZEYİNİ İYİLEŞTİRMEK.		
HEDEF	3.2. MUDANYA'NIN BALIKÇILIK, TARIM VE HAYVANCILIK POLİTİKALARININ ETKİNLİĞİNİ VE VERİMLİLİĞİNİ ARTTIRACAK ÇALIŞMALAR YAPILMASI		
STRATEJİ	3.2.2.Balıkçılık, tarım ve hayvancılık çalıştay		
SORUMLU BİRİM	Kültür ve Sosyal İşler Müdürlüğü		
AÇIKLAMA	Üniversiteler, akademik odalar ve STK'lar ile işbirliği.		
	2015		
PEFORMANS GÖSTERGESİ	Adet	1	
KAYNAK İHTİYACI (TL)	BÜTÇE	BÜTÇE DIŞI	TOPLAM
TOPLAM	3.000		3.000

İDARE ADI	MUDANYA BELEDİYESİ		
AMAÇ	3. EKOLOJİK SİSTEM DENGESİNİ KORUMA İLKESİ DOĞRULTUSUNDA, MUDANYA'NIN EKONOMİK POTANSİYELİNİ SÜREKLİ GELİŞTİREREK, MUDANYA HALKININ REFAH DÜZEYİNİ İYİLEŞTİRMEK.		
HEDEF	3.2. MUDANYA'NIN BALIKÇILIK, TARIM VE HAYVANCILIK POLİTİKALARININ ETKİNLİĞİNİ VE VERİMLİLİĞİNİ ARTTIRACAK ÇALIŞMALAR YAPILMASI		
STRATEJİ	3.2.2.Balıkçılık, tarım ve hayvancılık çalıştay		
SORUMLU BİRİM	Park ve Bahçeler Müdürlüğü		
EKONOMİK KOD	2015	AÇIKLAMALAR	
01	Personel Giderleri		
02	SGK Devlet Primi Giderleri		
03	Mal ve Hizmet Alım Giderleri	3.000	
04	Faiz Giderleri		
05	Cari Transferler		
06	Sermaye Giderleri		
07	Sermaye Transferleri		
08	Borç Verme		
09	Yedek Ödenek		
TOPLAM BÜTÇE KAYNAK İHTİYACI	3.000		
BÜTÇE	DÖNER SERMAYE		
DIŞI	DIĞER YURT İÇİ		
KAYNAK	YURT DIŞI		
TOPLAM BÜTÇE DIŞI KAYNAK İHTİYACI			
TOPLAM KAYNAK İHTİYACI	3.000		



MUDANYA BELEDİYESİ 2015 YILI PERFORMANS PROGRAMI

İDARE ADI	MUDANYA BELEDİYESİ		
AMAÇ	3. EKOLOJİK SİSTEM DENGESİNİ KORUMA İLKESİ DOĞRULTUSUNDA, MUDANYA'NIN EKONOMİK POTANSİYELİNİ SÜREKLİ GELİŞTİREREK, MUDANYA HALKININ REFAH DÜZEYİNİ İYİLEŞTİRMEK.		
HEDEF	3.2. MUDANYA'NIN BALIKÇILIK, TARIM VE HAYVANCILIK POLİTİKALARININ ETKİNLİĞİNİ VE VERİMLİLİĞİNİ ARTTIRACAK ÇALIŞMALAR YAPILMASI		
STRATEJİ	3.2.3.Balıkçılık, tarım ve hayvancılık Eğitim programlarının düzenlenmesi		
SORUMLU BİRİM	Kültür ve Sosyal İşler Müdürlüğü		
AÇIKLAMA	Üniversiteler, akademik odalar ve STK'lar ile işbirliği.		
	2015		
PEFORMANS GÖSTERGESİ	Program Sayı	3	
KAYNAK İHTİYACI (TL)	BÜTÇE	BÜTÇE DIŞI	TOPLAM
TOPLAM	5.000		5.000

İDARE ADI	MUDANYA BELEDİYESİ		
AMAÇ	3. EKOLOJİK SİSTEM DENGESİNİ KORUMA İLKESİ DOĞRULTUSUNDA, MUDANYA'NIN EKONOMİK POTANSİYELİNİ SÜREKLİ GELİŞTİREREK, MUDANYA HALKININ REFAH DÜZEYİNİ İYİLEŞTİRMEK.		
HEDEF	3.2. MUDANYA'NIN BALIKÇILIK, TARIM VE HAYVANCILIK POLİTİKALARININ ETKİNLİĞİNİ VE VERİMLİLİĞİNİ ARTTIRACAK ÇALIŞMALAR YAPILMASI		
STRATEJİ	3.2.3.Balıkçılık, tarım ve hayvancılık Eğitim programlarının düzenlenmesi		
SORUMLU BİRİM	Kültür ve Sosyal İşler Müdürlüğü		
EKONOMİK KOD	2015	AÇIKLAMALAR	
01	Personel Giderleri		
02	SGK Devlet Primi Giderleri		
03	Mal ve Hizmet Alım Giderleri		
04	Faiz Giderleri	5.000	
05	Cari Transferler		
06	Sermaye Giderleri		
07	Sermaye Transferleri		
08	Borç Verme		
09	Yedek Ödenek		
TOPLAM BÜTÇE KAYNAK İHTİYACI	5.000		
BÜTÇE DIŞI KAYNAK	DÖNER SERMAYE		
	Diğer Yurt İçi		
	YURT DIŞI		
TOPLAM BÜTÇE DIŞI KAYNAK İHTİYACI			
TOPLAM KAYNAK İHTİYACI	5.000		



MUDANYA BELEDİYESİ 2015 YILI PERFORMANS PROGRAMI

İDARE ADI	MUDANYA BELEDİYESİ		
AMAÇ	3. EKOLOJİK SİSTEM DENGESİNİ KORUMA İLKESİ DOĞRULTUSUNDA, MUDANYA'NIN EKONOMİK POTANSİYELİNİ SÜREKLİ GELİŞTİREREK, MUDANYA HALKININ REFAH DÜZEYİNİ İYİLEŞTİRMEK.		
HEDEF	3.2. MUDANYA'NIN BALIKÇILIK, TARIM VE HAYVANCILIK POLİTİKALARININ ETKİNLİĞİNİ VE VERİMLİLİĞİNİ ARTTIRACAK ÇALIŞMALAR YAPILMASI		
STRATEJİ	3.2.4.Zeytin festivali		
SORUMLU BİRİM	Kültür ve Sosyal İşler Müdürlüğü		
AÇIKLAMA	Üniversiteler, akademik odalar ve STK'lar ile işbirliği.		
	2015		
PEFORMANS GÖSTERGESİ	Adet / Yıl	1	
KAYNAK İHTİYACI (TL)	BÜTÇE	BÜTÇE DIŞI	TOPLAM
TOPLAM	150.000		150.000

İDARE ADI	MUDANYA BELEDİYESİ		
AMAÇ	3. EKOLOJİK SİSTEM DENGESİNİ KORUMA İLKESİ DOĞRULTUSUNDA, MUDANYA'NIN EKONOMİK POTANSİYELİNİ SÜREKLİ GELİŞTİREREK, MUDANYA HALKININ REFAH DÜZEYİNİ İYİLEŞTİRMEK.		
HEDEF	3.2. MUDANYA'NIN BALIKÇILIK, TARIM VE HAYVANCILIK POLİTİKALARININ ETKİNLİĞİNİ VE VERİMLİLİĞİNİ ARTTIRACAK ÇALIŞMALAR YAPILMASI		
STRATEJİ	3.2.4.Zeytin festivali		
SORUMLU BİRİM	Kültür ve Sosyal İşler Müdürlüğü		
EKONOMİK KOD	2015	AÇIKLAMALAR	
01	Personel Giderleri		
02	SGK Devlet Primi Giderleri		
03	Mal ve Hizmet Alım Giderleri	150.000	
04	Faiz Giderleri		
05	Cari Transferler		
06	Sermaye Giderleri		
07	Sermaye Transferleri		
08	Borç Verme		
09	Yedek Ödenek		
TOPLAM BÜTÇE KAYNAK İHTİYACI	150.000		
BÜTÇE	DÖNER SERMAYE		
DIŞI	DIĞER YURT İÇİ		
KAYNAK	YURT DIŞI		
TOPLAM BÜTÇE DIŞI KAYNAK İHTİYACI			
TOPLAM KAYNAK İHTİYACI	150.000		



MUDANYA BELEDİYESİ 2015 YILI PERFORMANS PROGRAMI

İDARE ADI	MUDANYA BELEDİYESİ		
AMAÇ	3. EKOLOJİK SİSTEM DENGESİNİ KORUMA İLKESİ DOĞRULTUSUNDA, MUDANYA'NIN EKONOMİK POTANSİYELİNİ SÜREKLİ GELİŞTİREREK, MUDANYA HALKININ REFAH DÜZEYİNİ İYİLEŞTİRMEK.		
HEDEF	3.3 İSTİHDAM YARATICI VE EKONOMİK YAPIYA UYGUN MESLEK KURSLARI AÇILMASI		
STRATEJİ	3.3.1.Mudanya istihdam politikasının oluşturulması		
SORUMLU BİRİM	Kültür ve Sosyal İşler Müdürlüğü		
AÇIKLAMA	1.İstihdam veri analizi 2.İhtiyaçların saptanması. 3.Eğitim planlaması 4.Yıl sonu değerlendirmesi		
	2015		
PEFORMANS GÖSTERGESİ	Bitiş Değerlendirme	Mayıs Aralık	
KAYNAK İHTİYACI (TL)	BÜTÇE	BÜTÇE DIŞI	TOPLAM
TOPLAM	0		0

İDARE ADI	MUDANYA BELEDİYESİ		
AMAÇ	3. EKOLOJİK SİSTEM DENGESİNİ KORUMA İLKESİ DOĞRULTUSUNDA, MUDANYA'NIN EKONOMİK POTANSİYELİNİ SÜREKLİ GELİŞTİREREK, MUDANYA HALKININ REFAH DÜZEYİNİ İYİLEŞTİRMEK.		
HEDEF	3.3 İSTİHDAM YARATICI VE EKONOMİK YAPIYA UYGUN MESLEK KURSLARI AÇILMASI		
STRATEJİ	3.3.1.Mudanya istihdam politikasının oluşturulması		
SORUMLU BİRİM	Kültür ve Sosyal İşler Müdürlüğü		
EKONOMİK KOD	2015	AÇIKLAMALAR	
01	Personel Giderleri		
02	SGK Devlet Primi Giderleri		
03	Mal ve Hizmet Alım Giderleri	0	
04	Faiz Giderleri		
05	Cari Transferler		
06	Sermaye Giderleri		
07	Sermaye Transferleri		
08	Borç Verme		
09	Yedek Ödenek		
TOPLAM BÜTÇE KAYNAK İHTİYACI	0		
BÜTÇE DIŞI KAYNAK	DÖNER SERMAYE		
	DİĞER YURT İÇİ		
	YURT DIŞI		
TOPLAM BÜTÇE DIŞI KAYNAK İHTİYACI			
TOPLAM KAYNAK İHTİYACI	0		



MUDANYA BELEDİYESİ 2015 YILI PERFORMANS PROGRAMI

İDARE ADI	MUDANYA BELEDİYESİ		
AMAÇ	3. EKOLOJİK SİSTEM DENGESİNİ KORUMA İLKESİ DOĞRULTUSUNDA, MUDANYA'NIN EKONOMİK POTANSİYELİNİ SÜREKLİ GELİŞTİREREK, MUDANYA HALKININ REFAH DÜZEYİNİ İYİLEŞTİRMEK.		
HEDEF	3.3 İSTİHDAM YARATICI VE EKONOMİK YAPIYA UYGUN MESLEK KURSLARI AÇILMASI		
STRATEJİ	3.3.2.Sertifikalı Meslek kurslarının düzenlenmesi		
SORUMLU BİRİM	Kültür ve Sosyal İşler Müdürlüğü		
AÇIKLAMA	Üniversiteler, akademik odalar ve STK'lar ile işbirliği.		
	2015		
PEFORMANS GÖSTERGESİ	Kurs Sayısı	4	
KAYNAK İHTİYACI (TL)	BÜTÇE	BÜTÇE DIŞI	TOPLAM
TOPLAM	10.000		10.000

İDARE ADI	MUDANYA BELEDİYESİ		
AMAÇ	3. EKOLOJİK SİSTEM DENGESİNİ KORUMA İLKESİ DOĞRULTUSUNDA, MUDANYA'NIN EKONOMİK POTANSİYELİNİ SÜREKLİ GELİŞTİREREK, MUDANYA HALKININ REFAH DÜZEYİNİ İYİLEŞTİRMEK.		
HEDEF	3.3 İSTİHDAM YARATICI VE EKONOMİK YAPIYA UYGUN MESLEK KURSLARI AÇILMASI		
STRATEJİ	3.3.2.Sertifikalı Meslek kurslarının düzenlenmesi		
SORUMLU BİRİM	Kültür ve Sosyal İşler Müdürlüğü		
EKONOMİK KOD	2015	AÇIKLAMALAR	
01	Personel Giderleri		
02	SGK Devlet Primi Giderleri		
03	Mal ve Hizmet Alım Giderleri	10.000	
04	Faiz Giderleri		
05	Cari Transferler		
06	Sermaye Giderleri		
07	Sermaye Transferleri		
08	Borç Verme		
09	Yedek Ödenek		
TOPLAM BÜTÇE KAYNAK İHTİYACI	10.000		
BÜTÇE DIŞI KAYNAK	DÖNER SERMAYE		
	DİĞER YURT İÇİ		
	YURT DIŞI		
TOPLAM BÜTÇE DIŞI KAYNAK İHTİYACI			
TOPLAM KAYNAK İHTİYACI	10.000		

**MUDANYA BELEDİYESİ 2015 YILI PERFORMANS PROGRAMI**

İDARE ADI	MUDANYA BELEDİYESİ		
AMAÇ	4. BİLİMSEL, KÜLTÜREL VE SOSYAL ETKİNLİKLERİ YOĞUNLAŞTIRARAK MUDANYADAKİ SOSYO-KÜLTÜREL GELİŞMENİN SAĞLANMASI.		
HEDEF	4.1. CANLI HAKLARI ve KENTLİ HAKLARI BİLİNCİNİN YAYGINLAŞTIRILMASI		
STRATEJİ	4.1.1.Canlı hakları bilincinin yaygınlaştırılması		
SORUMLU BİRİM	Park ve Bahçeler Müdürlüğü		
AÇIKLAMA	1.Üniversiteler, akademik odalar ve STK'lar ile işbirliği. 2.Canı hakları ve kentli hakları politikası oluşturulması. 3.Yasal mevzuatın etkin uygulanması. 4.Eğitim çalışmaları.		
	2015		
PEFORMANS GÖSTERGESİ	Toplantı Sayı	2	
KAYNAK İHTİYACI (TL)	BÜTÇE	BÜTÇE DIŞI	TOPLAM
TOPLAM	5.000		5.000

İDARE ADI	MUDANYA BELEDİYESİ		
AMAÇ	4. BİLİMSEL, KÜLTÜREL VE SOSYAL ETKİNLİKLERİ YOĞUNLAŞTIRARAK MUDANYADAKİ SOSYO-KÜLTÜREL GELİŞMENİN SAĞLANMASI.		
HEDEF	4.1. CANLI HAKLARI ve KENTLİ HAKLARI BİLİNCİNİN YAYGINLAŞTIRILMASI		
STRATEJİ	4.1.1.Canlı hakları bilincinin yaygınlaştırılması		
SORUMLU BİRİM	Park ve Bahçeler Müdürlüğü		
EKONOMİK KOD	2015	AÇIKLAMALAR	
01	Personel Giderleri		
02	SGK Devlet Primi Giderleri		
03	Mal ve Hizmet Alım Giderleri	5.000	
04	Faiz Giderleri		
05	Cari Transferler		
06	Sermaye Giderleri		
07	Sermaye Transferleri		
08	Borç Verme		
09	Yedek Ödenek		
TOPLAM BÜTÇE KAYNAK İHTİYACI	5.000		
BÜTÇE	DÖNER SERMAYE		
DIŞI	DiĞER YURT İÇİ		
KAYNAK	YURT DIŞI		
TOPLAM BÜTÇE DIŞI KAYNAK İHTİYACI			
TOPLAM KAYNAK İHTİYACI	5.000		



MUDANYA BELEDİYESİ 2015 YILI PERFORMANS PROGRAMI

İDARE ADI	MUDANYA BELEDİYESİ		
AMAÇ	4. BİLİMSEL, KÜLTÜREL VE SOSYAL ETKİNLİKLERİ YOĞUNLAŞTIRARAK MUDANYADAKİ SOSYO-KÜLTÜREL GELİŞMENİN SAĞLANMASI.		
HEDEF	4.1. CANLI HAKLARI ve KENTLİ HAKLARI BİLİNCİNİN YAYGINLAŞTIRILMASI		
STRATEJİ	4.1.2.Broşür hazırlanması		
SORUMLU BİRİM	Basın Yayın Halkla İlişkiler Müdürlüğü.		
AÇIKLAMA	Park ve Bahçeler Müdürlüğü ile işbirliği yapılacak.		
	2015		
PEFORMANS GÖSTERGESİ	Bitiş	Mart 5.000 Adet	
KAYNAK İHTİYACI (TL)	BÜTÇE	BÜTÇE DIŞI	TOPLAM
TOPLAM	1.000		1.000

İDARE ADI	MUDANYA BELEDİYESİ		
AMAÇ	4. BİLİMSEL, KÜLTÜREL VE SOSYAL ETKİNLİKLERİ YOĞUNLAŞTIRARAK MUDANYADAKİ SOSYO-KÜLTÜREL GELİŞMENİN SAĞLANMASI.		
HEDEF	4.1. CANLI HAKLARI ve KENTLİ HAKLARI BİLİNCİNİN YAYGINLAŞTIRILMASI		
STRATEJİ	4.1.2.Broşür hazırlanması		
SORUMLU BİRİM	Basın Yayın Halkla İlişkiler Müdürlüğü		
EKONOMİK KOD	2015	AÇIKLAMALAR	
01	Personel Giderleri		
02	SGK Devlet Primi Giderleri		
03	Mal ve Hizmet Alım Giderleri	1.000	
04	Faiz Giderleri		
05	Cari Transferler		
06	Sermaye Giderleri		
07	Sermaye Transferleri		
08	Borç Verme		
09	Yedek Ödenek		
TOPLAM BÜTÇE KAYNAK İHTİYACI	1.000		
BÜTÇE	DÖNER SERMAYE		
DIŞI	DİĞER YURT İÇİ		
KAYNAK	YURT DIŞI		
TOPLAM BÜTÇE DIŞI KAYNAK İHTİYACI			
TOPLAM KAYNAK İHTİYACI	1.000		



MUDANYA BELEDİYESİ 2015 YILI PERFORMANS PROGRAMI

İDARE ADI	MUDANYA BELEDİYESİ		
AMAÇ	4. BİLİMSEL, KÜLTÜREL VE SOSYAL ETKİNLİKLERİ YOĞUNLAŞTIRARAK MUDANYADAKİ SOSYO-KÜLTÜREL GELİŞMENİN SAĞLANMASI.		
HEDEF	4.1. CANLI HAKLARI ve KENTLİ HAKLARI BİLİNCİNİN YAYGINLAŞTIRILMASI		
STRATEJİ	4.1.3.Kentlilik bilinci ve kentli hakları projesi		
SORUMLU BİRİM	Kültür ve Sosyal İşler Müdürlüğü		
AÇIKLAMA	1.Üniversiteler, akademik odalar ve STK'lar ile işbirliği. 2.Kentli hakları politikasının oluşturulması. 3.Milli Eğitim Müdürlüğü ile işbirliği yapılarak okullarda seminerler. 4.Halka açık toplantılar.		
PEFORMANS GÖSTERGESİ	2015		
	Eğitim Çalışması	Mayıs 1.000 Kişi	
KAYNAK İHTİYACI (TL)	BÜTÇE	BÜTÇE DIŞI	TOPLAM
TOPLAM	1.000		1.000

İDARE ADI	MUDANYA BELEDİYESİ		
AMAÇ	4. BİLİMSEL, KÜLTÜREL VE SOSYAL ETKİNLİKLERİ YOĞUNLAŞTIRARAK MUDANYADAKİ SOSYO-KÜLTÜREL GELİŞMENİN SAĞLANMASI.		
HEDEF	4.1. CANLI HAKLARI ve KENTLİ HAKLARI BİLİNCİNİN YAYGINLAŞTIRILMASI		
STRATEJİ	4.1.3.Kentlilik bilinci ve kentli hakları projesi		
SORUMLU BİRİM	Kültür ve Sosyal İşler Müdürlüğü		
EKONOMİK KOD	2015	AÇIKLAMALAR	
01	Personel Giderleri		
02	SGK Devlet Primi Giderleri		
03	Mal ve Hizmet Alım Giderleri	1.000	
04	Faiz Giderleri		
05	Cari Transferler		
06	Sermaye Giderleri		
07	Sermaye Transferleri		
08	Borç Verme		
09	Yedek Ödenek		
TOPLAM BÜTÇE KAYNAK İHTİYACI	1.000		
BÜTÇE DIŞI KAYNAK	DÖNER SERMAYE		
	DİĞER YURT İÇİ		
	YURT DIŞI		
TOPLAM BÜTÇE DIŞI KAYNAK İHTİYACI			
TOPLAM KAYNAK İHTİYACI	1.000		

İDARE ADI	MUDANYA BELEDİYESİ
-----------	--------------------



MUDANYA BELEDİYESİ 2015 YILI PERFORMANS PROGRAMI

AMAÇ	4. BİLİMSEL, KÜLTÜREL VE SOSYAL ETKİNLİKLERİ YOĞUNLAŞTIRARAK MUDANYADAKİ SOSYO-KÜLTÜREL GELİŞMENİN SAĞLANMASI.		
HEDEF	4.1. CANLI HAKLARI ve KENTLİ HAKLARI BİLİNCİNİN YAYGINLAŞTIRILMASI		
STRATEJİ	4.1.4.Kent kültürü ve kentlilik bilinci çalıştay		
SORUMLU BİRİM	Kültür ve Sosyal İşler Müdürlüğü		
AÇIKLAMA	Üniversiteler, akademik odalar ve STK'lar ile işbirliği.		
2015			
PEFORMANS GÖSTERGESİ	Gerçekleşme	Nisan	
KAYNAK İHTİYACI (TL)	BÜTÇE	BÜTÇE DIŞI	TOPLAM
TOPLAM	1.000		1.000

İDARE ADI	MUDANYA BELEDİYESİ		
AMAÇ	4. BİLİMSEL, KÜLTÜREL VE SOSYAL ETKİNLİKLERİ YOĞUNLAŞTIRARAK MUDANYADAKİ SOSYO-KÜLTÜREL GELİŞMENİN SAĞLANMASI.		
HEDEF	4.1. CANLI HAKLARI ve KENTLİ HAKLARI BİLİNCİNİN YAYGINLAŞTIRILMASI		
STRATEJİ	4.1.4.Kent kültürü ve kentlilik bilinci çalıştay		
SORUMLU BİRİM			
EKONOMİK KOD	2015	AÇIKLAMALAR	
01	Personel Giderleri		
02	SGK Devlet Primi Giderleri		
03	Mal ve Hizmet Alım Giderleri	1.000	
04	Faiz Giderleri		
05	Cari Transferler		
06	Sermaye Giderleri		
07	Sermaye Transferleri		
08	Borç Verme		
09	Yedek Ödenek		
TOPLAM BÜTÇE KAYNAK İHTİYACI	1.000		
BÜTÇE	DÖNER SERMAYE		
DIŞI	DIĞER YURT İÇİ		
KAYNAK	YURT DIŞI		
TOPLAM BÜTÇE DIŞI KAYNAK İHTİYACI			
TOPLAM KAYNAK İHTİYACI	1.000		

**MUDANYA BELEDİYESİ 2015 YILI PERFORMANS PROGRAMI**

İDARE ADI	MUDANYA BELEDİYESİ		
AMAÇ	4. BİLİMSEL, KÜLTÜREL VE SOSYAL ETKİNLİKLERİ YOĞUNLAŞTIRARAK MUDANYADAKİ SOSYO-KÜLTÜREL GELİŞMENİN SAĞLANMASI.		
HEDEF	HEDEF 4.2. BİLİMSEL, KÜLTÜREL, SANATSAL; SOSYAL VE SPOR ETKİNLİKLERİNİN ARTTIRILMASI		
STRATEJİ	4.2.1.Etkinlik Planlaması		
SORUMLU BİRİM	Kültür ve Sosyal İşler Müdürlüğü		
AÇIKLAMA	1.Üniversiteler, akademik odalar ve STK'lar ile işbirliği. 2.Gezi Kütüphane oluşturulması. 3.Eğitim Vadisi Projesinin geliştirilmesi.		
	2015		
PERFORMANS GÖSTERGESİ	Bitiş	Ocak	
KAYNAK İHTİYACI (TL)	BÜTÇE	BÜTÇE DIŞI	TOPLAM
TOPLAM	300.000		300.000

İDARE ADI	MUDANYA BELEDİYESİ		
AMAÇ	4. BİLİMSEL, KÜLTÜREL VE SOSYAL ETKİNLİKLERİ YOĞUNLAŞTIRARAK MUDANYADAKİ SOSYO-KÜLTÜREL GELİŞMENİN SAĞLANMASI.		
HEDEF	HEDEF 4.2. BİLİMSEL, KÜLTÜREL, SANATSAL; SOSYAL VE SPOR ETKİNLİKLERİNİN ARTTIRILMASI		
STRATEJİ	4.2.1.Etkinlik Planlaması		
SORUMLU BİRİM	Kültür ve Sosyal İşler Müdürlüğü		
EKONOMİK KOD	2015	AÇIKLAMALAR	
01	Personel Giderleri		
02	SGK Devlet Primi Giderleri		
03	Mal ve Hizmet Alım Giderleri	300.000	
04	Faiz Giderleri		
05	Cari Transferler		
06	Sermaye Giderleri		
07	Sermaye Transferleri		
08	Borç Verme		
09	Yedek Ödenek		
TOPLAM BÜTÇE KAYNAK İHTİYACI	300.000		
BÜTÇE	DÖNER SERMAYE		
DIŞI	DİĞER YURT İÇİ		
KAYNAK	YURT DIŞI		
TOPLAM BÜTÇE DIŞI KAYNAK İHTİYACI			
TOPLAM KAYNAK İHTİYACI	300.000		



MUDANYA BELEDİYESİ 2015 YILI PERFORMANS PROGRAMI

İDARE ADI	MUDANYA BELEDİYESİ		
AMAÇ	4. BİLİMSEL, KÜLTÜREL VE SOSYAL ETKİNLİKLERİ YOĞUNLAŞTIRARAK MUDANYADAKİ SOSYO-KÜLTÜREL GELİŞMENİN SAĞLANMASI.		
HEDEF	HEDEF 4.2. BİLİMSEL, KÜLTÜREL, SANATSAL; SOSYAL VE SPOR ETKİNLİKLERİNİN ARTTIRILMASI		
STRATEJİ	4.2.2.Mudanya Sempozyumu		
SORUMLU BİRİM	Kültür ve Sosyal İşler Müdürlüğü		
AÇIKLAMA	1.Üniversiteler, akademik odalar ve STK'lar ile işbirliği. 2.Sempozyumun organizasyonu		
	2015		
PEFORMANS GÖSTERGESİ	Gerçekleşme	Haziran	
KAYNAK İHTİYACI (TL)	BÜTÇE	BÜTÇE DIŞI	TOPLAM
TOPLAM	12.000		12.000

İDARE ADI	MUDANYA BELEDİYESİ		
AMAÇ	4. BİLİMSEL, KÜLTÜREL VE SOSYAL ETKİNLİKLERİ YOĞUNLAŞTIRARAK MUDANYADAKİ SOSYO-KÜLTÜREL GELİŞMENİN SAĞLANMASI.		
HEDEF	HEDEF 4.2. BİLİMSEL, KÜLTÜREL, SANATSAL; SOSYAL VE SPOR ETKİNLİKLERİNİN ARTTIRILMASI		
STRATEJİ	4.2.2.Mudanya Sempozyumu		
SORUMLU BİRİM	Kültür ve Sosyal İşler Müdürlüğü		
EKONOMİK KOD	2015	AÇIKLAMALAR	
01	Personel Giderleri		
02	SGK Devlet Primi Giderleri		
03	Mal ve Hizmet Alım Giderleri	12.000	
04	Faiz Giderleri		
05	Cari Transferler		
06	Sermaye Giderleri		
07	Sermaye Transferleri		
08	Borç Verme		
09	Yedek Ödenek		
TOPLAM BÜTÇE KAYNAK İHTİYACI	12.000		
BÜTÇE	DÖNER SERMAYE		
DIŞI	Diğer Yurt İçi		
KAYNAK	YURT DIŞI		
TOPLAM BÜTÇE DIŞI KAYNAK İHTİYACI			
TOPLAM KAYNAK İHTİYACI	12.000		



MUDANYA BELEDİYESİ 2015 YILI PERFORMANS PROGRAMI

İDARE ADI	MUDANYA BELEDİYESİ		
AMAÇ	4. BİLİMSEL, KÜLTÜREL VE SOSYAL ETKİNLİKLERİ YOĞUNLAŞTIRARAK MUDANYADAKİ SOSYO-KÜLTÜREL GELİŞMENİN SAĞLANMASI.		
HEDEF	HEDEF 4.2. BİLİMSEL, KÜLTÜREL, SANATSAL; SOSYAL VE SPOR ETKİNLİKLERİNİN ARTTIRILMASI		
STRATEJİ	4.2.3.Bilimsel etkinlikler		
SORUMLU BİRİM	Kültür ve Sosyal İşler Müdürlüğü		
AÇIKLAMA	1. Üniversiteler, akademik odalar ve STK'lar ile işbirliği. 2. Etkinliklerin organizasyonu		
	2015		
PEFORMANS GÖSTERGESİ	Etkinlik Sayısı	6	
KAYNAK İHTİYACI (TL)	BÜTÇE	BÜTÇE DIŞI	TOPLAM
TOPLAM	3.000		3.000

İDARE ADI	MUDANYA BELEDİYESİ		
AMAÇ	4. BİLİMSEL, KÜLTÜREL VE SOSYAL ETKİNLİKLERİ YOĞUNLAŞTIRARAK MUDANYADAKİ SOSYO-KÜLTÜREL GELİŞMENİN SAĞLANMASI.		
HEDEF	HEDEF 4.2. BİLİMSEL, KÜLTÜREL, SANATSAL; SOSYAL VE SPOR ETKİNLİKLERİNİN ARTTIRILMASI		
STRATEJİ	4.2.3.Bilimsel etkinlikler		
SORUMLU BİRİM	Kültür ve Sosyal İşler Müdürlüğü		
EKONOMİK KOD	2015	AÇIKLAMALAR	
01	Personel Giderleri		
02	SGK Devlet Primi Giderleri		
03	Mal ve Hizmet Alım Giderleri	3.000	
04	Faiz Giderleri		
05	Cari Transferler		
06	Sermaye Giderleri		
07	Sermaye Transferleri		
08	Borç Verme		
09	Yedek Ödenek		
TOPLAM BÜTÇE KAYNAK İHTİYACI	3.000		
BÜTÇE	DÖNER SERMAYE		
DIŞI	DİĞER YURT İÇİ		
KAYNAK	YURT DIŞI		
TOPLAM BÜTÇE DIŞI KAYNAK İHTİYACI			
TOPLAM KAYNAK İHTİYACI	3.000		



MUDANYA BELEDİYESİ 2015 YILI PERFORMANS PROGRAMI

İDARE ADI	MUDANYA BELEDİYESİ		
AMAÇ	4. BİLİMSEL, KÜLTÜREL VE SOSYAL ETKİNLİKLERİ YOĞUNLAŞTIRARAK MUDANYADAKİ SOSYO-KÜLTÜREL GELİŞMENİN SAĞLANMASI.		
HEDEF	HEDEF 4.2. BİLİMSEL, KÜLTÜREL, SANATSAL; SOSYAL VE SPOR ETKİNLİKLERİNİN ARTTIRILMASI		
STRATEJİ	4.2.4.Kültürel, sosyal ve sanatsal etkinlikler		
SORUMLU BİRİM	Kültür ve Sosyal İşler Müdürlüğü		
AÇIKLAMA	1. Üniversiteler, akademik odalar ve STK'lar ile işbirliği. 2. Etkinliklerin organizasyonu		
	2015		
PEFORMANS GÖSTERGESİ	Etkinlik Sayısı	12	
KAYNAK İHTİYACI (TL)	BÜTÇE	BÜTÇE DIŞI	TOPLAM
TOPLAM	5.000		5.000

İDARE ADI	MUDANYA BELEDİYESİ		
AMAÇ	4. BİLİMSEL, KÜLTÜREL VE SOSYAL ETKİNLİKLERİ YOĞUNLAŞTIRARAK MUDANYADAKİ SOSYO-KÜLTÜREL GELİŞMENİN SAĞLANMASI.		
HEDEF	HEDEF 4.2. BİLİMSEL, KÜLTÜREL, SANATSAL; SOSYAL VE SPOR ETKİNLİKLERİNİN ARTTIRILMASI		
STRATEJİ	4.2.4.Kültürel, sosyal ve sanatsal etkinlikler		
SORUMLU BİRİM	Kültür ve Sosyal İşler Müdürlüğü		
EKONOMİK KOD	2015	AÇIKLAMALAR	
01	Personel Giderleri		
02	SGK Devlet Primi Giderleri		
03	Mal ve Hizmet Alım Giderleri	5.000	
04	Faiz Giderleri		
05	Cari Transferler		
06	Sermaye Giderleri		
07	Sermaye Transferleri		
08	Borç Verme		
09	Yedek Ödenek		
TOPLAM BÜTÇE KAYNAK İHTİYACI	5.000		
BÜTÇE	DÖNER SERMAYE		
DIŞI	DİĞER YURT İÇİ		
KAYNAK	YURT DIŞI		
TOPLAM BÜTÇE DIŞI KAYNAK İHTİYACI			
TOPLAM KAYNAK İHTİYACI	5.000		



MUDANYA BELEDİYESİ 2015 YILI PERFORMANS PROGRAMI

İDARE ADI	MUDANYA BELEDİYESİ		
AMAÇ	4. BİLİMSEL, KÜLTÜREL VE SOSYAL ETKİNLİKLERİ YOĞUNLAŞTIRARAK MUDANYADAKİ SOSYO-KÜLTÜREL GELİŞMENİN SAĞLANMASI.		
HEDEF	HEDEF 4.2. BİLİMSEL, KÜLTÜREL, SANATSAL; SOSYAL VE SPOR ETKİNLİKLERİNİN ARTTIRILMASI		
STRATEJİ	4.2.5.Spor etkinlikleri organizasyonları		
SORUMLU BİRİM	Kültür ve Sosyal İşler Müdürlüğü		
AÇIKLAMA	1.Üniversiteler, akademik odalar ve STK'lar ile işbirliği. 2. Etkinliklerin organizasyonu		
	2015		
PEFORMANS GÖSTERGESİ	Etkinlik Sayısı	3	
KAYNAK İHTİYACI (TL)	BÜTÇE	BÜTÇE DIŞI	TOPLAM
TOPLAM	5.000		5.000

İDARE ADI	MUDANYA BELEDİYESİ		
AMAÇ	4. BİLİMSEL, KÜLTÜREL VE SOSYAL ETKİNLİKLERİ YOĞUNLAŞTIRARAK MUDANYADAKİ SOSYO-KÜLTÜREL GELİŞMENİN SAĞLANMASI.		
HEDEF	HEDEF 4.2. BİLİMSEL, KÜLTÜREL, SANATSAL; SOSYAL VE SPOR ETKİNLİKLERİNİN ARTTIRILMASI		
STRATEJİ	4.2.5.Spor etkinlikleri organizasyonları		
SORUMLU BİRİM	Kültür ve Sosyal İşler Müdürlüğü		
EKONOMİK KOD	2015	AÇIKLAMALAR	
01	Personel Giderleri		
02	SGK Devlet Primi Giderleri		
03	Mal ve Hizmet Alım Giderleri	5.000	
04	Faiz Giderleri		
05	Cari Transferler		
06	Sermaye Giderleri		
07	Sermaye Transferleri		
08	Borç Verme		
09	Yedek Ödenek		
TOPLAM BÜTÇE KAYNAK İHTİYACI	5.000		
BÜTÇE	DÖNER SERMAYE		
DIŞI	Diğer YURT İÇİ		
KAYNAK	YURT DIŞI		
TOPLAM BÜTÇE DIŞI KAYNAK İHTİYACI			
TOPLAM KAYNAK İHTİYACI	5.000		



MUDANYA BELEDİYESİ 2015 YILI PERFORMANS PROGRAMI

İDARE ADI	MUDANYA BELEDİYESİ		
AMAÇ	5. MUDANYA'NIN, SAĞLIKLI VE PLANLI KENTLEŞME İLKELERİ DOĞRULTUSUNDA, YAŞANABİLİRLİK DÜZEYİNİN SÜREKLİ İYİLEŞTİRİLMESİ		
HEDEF	5.1. MUDANYA KENT PLANIN REVİZE EDİLMESİ		
STRATEJİ	5.1.1.Kent planı çalıştay		
SORUMLU BİRİM	İmar ve Şehircilik Müdürlüğü		
AÇIKLAMA	1. Üniversiteler, akademik odalar ve STK'lar ile işbirliği. 2. Çalıştayın organizasyonu		
	2015		
PEFORMANS GÖSTERGESİ	Gerçekleşme	Ocak	
KAYNAK İHTİYACI (TL)	BÜTÇE	BÜTÇE DIŞI	TOPLAM
TOPLAM	10.000		10.000

İDARE ADI	MUDANYA BELEDİYESİ		
AMAÇ	5. MUDANYA'NIN, SAĞLIKLI VE PLANLI KENTLEŞME İLKELERİ DOĞRULTUSUNDA, YAŞANABİLİRLİK DÜZEYİNİN SÜREKLİ İYİLEŞTİRİLMESİ		
HEDEF	5.1. MUDANYA KENT PLANIN REVİZE EDİLMESİ		
STRATEJİ	5.1.1.Kent planı çalıştay		
SORUMLU BİRİM	İmar ve Şehircilik Müdürlüğü		
EKONOMİK KOD	2015	AÇIKLAMALAR	
01	Personel Giderleri		
02	SGK Devlet Primi Giderleri		
03	Mal ve Hizmet Alım Giderleri	10.000	
04	Faiz Giderleri		
05	Cari Transferler		
06	Sermaye Giderleri		
07	Sermaye Transferleri		
08	Borç Verme		
09	Yedek Ödenek		
TOPLAM BÜTÇE KAYNAK İHTİYACI	10.000		
BÜTÇE	DÖNER SERMAYE		
DIŞI	DİĞER YURT İÇİ		
KAYNAK	YURT DIŞI		
TOPLAM BÜTÇE DIŞI KAYNAK İHTİYACI			
TOPLAM KAYNAK İHTİYACI	10.000		



MUDANYA BELEDİYESİ 2015 YILI PERFORMANS PROGRAMI

İDARE ADI	MUDANYA BELEDİYESİ		
AMAÇ	5. MUDANYA'NIN, SAĞLIKLI VE PLANLI KENTLEŞME İLKELERİ DOĞRULTUSUNDA, YAŞANABİLİRLİK DÜZEYİNİN SÜREKLİ İYİLEŞTİRİLMESİ		
HEDEF	5.1. MUDANYA KENT PLANIN REVİZE EDİLMESİ		
STRATEJİ	5.1.2.Kent planı revize çalışmaları		
SORUMLU BİRİM	İmar ve Şehircilik Müdürlüğü		
AÇIKLAMA	1. Mevcut planın analizi. 2. Veri toplama çalışmaları.		
	2015		
PEFORMANS GÖSTERGESİ	Bitiş	Ararlık	
KAYNAK İHTİYACI (TL)	BÜTÇE	BÜTÇE DIŞI	TOPLAM
TOPLAM	390.000		390.000

İDARE ADI	MUDANYA BELEDİYESİ	
AMAÇ	5. MUDANYA'NIN, SAĞLIKLI VE PLANLI KENTLEŞME İLKELERİ DOĞRULTUSUNDA, YAŞANABİLİRLİK DÜZEYİNİN SÜREKLİ İYİLEŞTİRİLMESİ	
HEDEF	5.1. MUDANYA KENT PLANIN REVİZE EDİLMESİ	
STRATEJİ	5.1.2..Kent planı revize çalışmaları	
SORUMLU BİRİM	İmar ve Şehircilik Müdürlüğü	
EKONOMİK KOD	2015	AÇIKLAMALAR
01	Personel Giderleri	
02	SGK Devlet Primi Giderleri	
03	Mal ve Hizmet Alım Giderleri	390.000
04	Faiz Giderleri	
05	Cari Transferler	
06	Sermaye Giderleri	
07	Sermaye Transferleri	
08	Borç Verme	
09	Yedek Ödenek	
TOPLAM BÜTÇE KAYNAK İHTİYACI	390.000	
BÜTÇE	DÖNER SERMAYE	
DIŞI	Diğer Yurt İçi	
KAYNAK	YURT DIŞI	
TOPLAM BÜTÇE DIŞI KAYNAK İHTİYACI		
TOPLAM KAYNAK İHTİYACI	390.000	



MUDANYA BELEDİYESİ 2015 YILI PERFORMANS PROGRAMI

İDARE ADI	MUDANYA BELEDİYESİ		
AMAÇ	5. MUDANYA'NIN, SAĞLIKLI VE PLANLI KENTLEŞME İLKELERİ DOĞRULTUSUNDA, YAŞANABİLİRLİK DÜZEYİNİN SÜREKLİ İYİLEŞTİRİLMESİ		
HEDEF	5.1. MUDANYA KENT PLANIN REVİZE EDİLMESİ		
STRATEJİ	5.1.3.Plan uygulamalarının değerlendirilmesi		
SORUMLU BİRİM	İmar ve Şehircilik Müdürlüğü		
AÇIKLAMA	Vatandaş memnuniyet araştırması		
	2015		
PEFORMANS GÖSTERGESİ	Toplantı Sayı	2	
KAYNAK İHTİYACI (TL)	BÜTÇE	BÜTÇE DIŞI	TOPLAM
TOPLAM	5.000		5.000

İDARE ADI	MUDANYA BELEDİYESİ		
AMAÇ	5. MUDANYA'NIN, SAĞLIKLI VE PLANLI KENTLEŞME İLKELERİ DOĞRULTUSUNDA, YAŞANABİLİRLİK DÜZEYİNİN SÜREKLİ İYİLEŞTİRİLMESİ		
HEDEF	5.1. MUDANYA KENT PLANIN REVİZE EDİLMESİ		
STRATEJİ	5.1.3.Plan uygulamalarının değerlendirilmesi		
SORUMLU BİRİM	İmar ve Şehircilik Müdürlüğü		
EKONOMİK KOD	2015	AÇIKLAMALAR	
01	Personel Giderleri		
02	SGK Devlet Primi Giderleri		
03	Mal ve Hizmet Alım Giderleri	5.000	
04	Faiz Giderleri		
05	Cari Transferler		
06	Sermaye Giderleri		
07	Sermaye Transferleri		
08	Borç Verme		
09	Yedek Ödenek		
TOPLAM BÜTÇE KAYNAK İHTİYACI	5.000		
BÜTÇE	DÖNER SERMAYE		
DIŞI	DİĞER YURT İÇİ		
KAYNAK	YURT DIŞI		
TOPLAM BÜTÇE DIŞI KAYNAK İHTİYACI			
TOPLAM KAYNAK İHTİYACI	5.000		

**MUDANYA BELEDİYESİ 2015 YILI PERFORMANS PROGRAMI**

İDARE ADI	MUDANYA BELEDİYESİ		
AMAÇ	5. MUDANYA'NIN, SAĞLIKLI VE PLANLI KENTLEŞME İLKELERİ DOĞRULTUSUNDA, YAŞANABİLİRLİK DÜZEYİNİN SÜREKLİ İYİLEŞTİRİLMESİ		
HEDEF	5.1. MUDANYA KENT PLANIN REVİZE EDİLMESİ		
STRATEJİ	5.1.4.Harita – Plan – Proje Hizmet alımları		
SORUMLU BİRİM	İmar ve Şehircilik Müdürlüğü		
	2015		
PEFORMANS GÖSTERGESİ	Adet	2	
KAYNAK İHTİYACI (TL)	BÜTÇE	BÜTÇE DIŞI	TOPLAM
TOPLAM	100.000		100.000

İDARE ADI	MUDANYA BELEDİYESİ		
AMAÇ	5. MUDANYA'NIN, SAĞLIKLI VE PLANLI KENTLEŞME İLKELERİ DOĞRULTUSUNDA, YAŞANABİLİRLİK DÜZEYİNİN SÜREKLİ İYİLEŞTİRİLMESİ		
HEDEF	5.1. MUDANYA KENT PLANIN REVİZE EDİLMESİ		
STRATEJİ	5.1.4.Harita – Plan – Proje Hizmet alımları		
SORUMLU BİRİM	İmar ve Şehircilik Müdürlüğü		
EKONOMİK KOD	2015	AÇIKLAMALAR	
01	Personel Giderleri		
02	SGK Devlet Primi Giderleri		
03	Mal ve Hizmet Alım Giderleri	100.000	
04	Faiz Giderleri		
05	Cari Transferler		
06	Sermaye Giderleri		
07	Sermaye Transferleri		
08	Borç Verme		
09	Yedek Ödenek		
TOPLAM BÜTÇE KAYNAK İHTİYACI	100.000		
BÜTÇE DIŞI KAYNAK	DÖNER SERMAYE		
	DİĞER YURT İÇİ		
	YURT DIŞI		
TOPLAM BÜTÇE DIŞI KAYNAK İHTİYACI			
TOPLAM KAYNAK İHTİYACI	100.000		

**MUDANYA BELEDİYESİ 2015 YILI PERFORMANS PROGRAMI**

İDARE ADI	MUDANYA BELEDİYESİ		
AMAÇ	5. MUDANYA'NIN, SAĞLIKLI VE PLANLI KENTLEŞME İLKELERİ DOĞRULTUSUNDA, YAŞANABİLİRLİK DÜZEYİNİN SÜREKLİ İYİLEŞTİRİLMESİ		
HEDEF	5.1. MUDANYA KENT PLANIN REVİZE EDİLMESİ		
STRATEJİ	5.1.4.Harita – Plan – Proje Hizmet alımları		
SORUMLU BİRİM	Emlak İstimlak Müdürlüğü		
	2015		
PEFORMANS GÖSTERGESİ	Adet	2	
KAYNAK İHTİYACI (TL)	BÜTÇE	BÜTÇE DIŞI	TOPLAM
TOPLAM	150.000		150.000

İDARE ADI	MUDANYA BELEDİYESİ		
AMAÇ	5. MUDANYA'NIN, SAĞLIKLI VE PLANLI KENTLEŞME İLKELERİ DOĞRULTUSUNDA, YAŞANABİLİRLİK DÜZEYİNİN SÜREKLİ İYİLEŞTİRİLMESİ		
HEDEF	5.1. MUDANYA KENT PLANIN REVİZE EDİLMESİ		
STRATEJİ	5.1.4.Harita – Plan – Proje Hizmet alımları		
SORUMLU BİRİM	Emlak İstimlak Müdürlüğü		
EKONOMİK KOD	2015	AÇIKLAMALAR	
01	Personel Giderleri		
02	SGK Devlet Primi Giderleri		
03	Mal ve Hizmet Alım Giderleri	150.000	
04	Faiz Giderleri		
05	Cari Transferler		
06	Sermaye Giderleri		
07	Sermaye Transferleri		
08	Borç Verme		
09	Yedek Ödenek		
TOPLAM BÜTÇE KAYNAK İHTİYACI	150.000		
BÜTÇE	DÖNER SERMAYE		
DIŞI	DIĞER YURT İÇİ		
KAYNAK	YURT DIŞI		
TOPLAM BÜTÇE DIŞI KAYNAK İHTİYACI			
TOPLAM KAYNAK İHTİYACI	150.000		



MUDANYA BELEDİYESİ 2015 YILI PERFORMANS PROGRAMI

İDARE ADI	MUDANYA BELEDİYESİ		
AMAÇ	5. MUDANYA'NIN, SAĞLIKLI VE PLANLI KENTLEŞME İLKELERİ DOĞRULTUSUNDA, YAŞANABİLİRLİK DÜZEYİNİN SÜREKLİ İYİLEŞTİRİLMESİ		
HEDEF	5.1. MUDANYA KENT PLANIN REVİZE EDİLMESİ		
STRATEJİ	5.1.5.Kent planlaması ve estetiği memnuniyet araştırması		
SORUMLU BİRİM	Özel Kalem Müdürlüğü		
	2015		
PEFORMANS GÖSTERGESİ	Araştırma Sayı	1	
KAYNAK İHTİYACI (TL)	BÜTÇE	BÜTÇE DIŞI	TOPLAM
TOPLAM	2.000		2.000

İDARE ADI	MUDANYA BELEDİYESİ		
AMAÇ	5. MUDANYA'NIN, SAĞLIKLI VE PLANLI KENTLEŞME İLKELERİ DOĞRULTUSUNDA, YAŞANABİLİRLİK DÜZEYİNİN SÜREKLİ İYİLEŞTİRİLMESİ		
HEDEF	5.1. MUDANYA KENT PLANIN REVİZE EDİLMESİ		
STRATEJİ	5.1.5.Kent planlaması ve estetiği memnuniyet araştırması		
SORUMLU BİRİM	Özel Kalem Müdürlüğü		
EKONOMİK KOD	2015	AÇIKLAMALAR	
01	Personel Giderleri		
02	SGK Devlet Primi Giderleri		
03	Mal ve Hizmet Alım Giderleri	2.000	
04	Faiz Giderleri		
05	Cari Transferler		
06	Sermaye Giderleri		
07	Sermaye Transferleri		
08	Borç Verme		
09	Yedek Ödenek		
TOPLAM BÜTÇE KAYNAK İHTİYACI	2.000		
BÜTÇE	DÖNER SERMAYE		
DIŞI	DIĞER YURT İÇİ		
KAYNAK	YURT DIŞI		
TOPLAM BÜTÇE DIŞI KAYNAK İHTİYACI			
TOPLAM KAYNAK İHTİYACI	2.000		

**MUDANYA BELEDİYESİ 2015 YILI PERFORMANS PROGRAMI**

İDARE ADI	MUDANYA BELEDİYESİ		
AMAÇ	5. MUDANYA'NIN, SAĞLIKLI VE PLANLI KENTLEŞME İLKELERİ DOĞRULTUSUNDA, YAŞANABİLİRLİK DÜZEYİNİN SÜREKLİ İYİLEŞTİRİLMESİ		
HEDEF	5.1. MUDANYA KENT PLANIN REVİZE EDİLMESİ		
STRATEJİ	5.1.6.İstinat ve sanat yapıları		
SORUMLU BİRİM	İmar ve Şehircilik Müdürlüğü		
	2015		
PEFORMANS GÖSTERGESİ	M ²	1.000	
KAYNAK İHTİYACI (TL)	BÜTÇE	BÜTÇE DIŞI	TOPLAM
TOPLAM	50.000		50.000

İDARE ADI	MUDANYA BELEDİYESİ		
AMAÇ	5. MUDANYA'NIN, SAĞLIKLI VE PLANLI KENTLEŞME İLKELERİ DOĞRULTUSUNDA, YAŞANABİLİRLİK DÜZEYİNİN SÜREKLİ İYİLEŞTİRİLMESİ		
HEDEF	5.1. MUDANYA KENT PLANIN REVİZE EDİLMESİ		
STRATEJİ	5.1.6.İstinat ve sanat yapıları		
SORUMLU BİRİM	İmar ve Şehircilik Müdürlüğü		
EKONOMİK KOD	2015	AÇIKLAMALAR	
01	Personel Giderleri		
02	SGK Devlet Primi Giderleri		
03	Mal ve Hizmet Alım Giderleri	50.000	
04	Faiz Giderleri		
05	Cari Transferler		
06	Sermaye Giderleri		
07	Sermaye Transferleri		
08	Borç Verme		
09	Yedek Ödenek		
TOPLAM BÜTÇE KAYNAK İHTİYACI	50.000		
BÜTÇE	DÖNER SERMAYE		
DIŞI	DIĞER YURT İÇİ		
KAYNAK	YURT DIŞI		
TOPLAM BÜTÇE DIŞI KAYNAK İHTİYACI			
TOPLAM KAYNAK İHTİYACI	50.000		

**MUDANYA BELEDİYESİ 2015 YILI PERFORMANS PROGRAMI**

İDARE ADI	MUDANYA BELEDİYESİ		
AMAÇ	5. MUDANYA'NIN, SAĞLIKLI VE PLANLI KENTLEŞME İLKELERİ DOĞRULTUSUNDA, YAŞANABİLİRLİK DÜZEYİNİN SÜREKLİ İYİLEŞTİRİLMESİ		
HEDEF	5.1. MUDANYA KENT PLANIN REVİZE EDİLMESİ		
STRATEJİ	5.1.6.İstinat ve sanat yapıları		
SORUMLU BİRİM	Fen İşleri Müdürlüğü		
	2015		
PEFORMANS GÖSTERGESİ	M ²	1.000	
KAYNAK İHTİYACI (TL)	BÜTÇE	BÜTÇE DIŞI	TOPLAM
TOPLAM	500.000		500.000

İDARE ADI	MUDANYA BELEDİYESİ		
AMAÇ	5. MUDANYA'NIN, SAĞLIKLI VE PLANLI KENTLEŞME İLKELERİ DOĞRULTUSUNDA, YAŞANABİLİRLİK DÜZEYİNİN SÜREKLİ İYİLEŞTİRİLMESİ		
HEDEF	5.1. MUDANYA KENT PLANIN REVİZE EDİLMESİ		
STRATEJİ	5.1.6.İstinat ve sanat yapıları		
SORUMLU BİRİM	Fen İşleri Müdürlüğü		
EKONOMİK KOD	2015	AÇIKLAMALAR	
01	Personel Giderleri		
02	SGK Devlet Primi Giderleri		
03	Mal ve Hizmet Alım Giderleri	500.000	
04	Faiz Giderleri		
05	Cari Transferler		
06	Sermaye Giderleri		
07	Sermaye Transferleri		
08	Borç Verme		
09	Yedek Ödenek		
TOPLAM BÜTÇE KAYNAK İHTİYACI	500.000		
BÜTÇE	DÖNER SERMAYE		
DIŞI	DiĞER YURT İÇİ		
KAYNAK	YURT DIŞI		
TOPLAM BÜTÇE DIŞI KAYNAK İHTİYACI			
TOPLAM KAYNAK İHTİYACI	500.000		



MUDANYA BELEDİYESİ 2015 YILI PERFORMANS PROGRAMI

İDARE ADI	MUDANYA BELEDİYESİ		
AMAÇ	5. MUDANYA'NIN, SAĞLIKLI VE PLANLI KENTLEŞME İLKELERİ DOĞRULTUSUNDA, YAŞANABİLİRLİK DÜZEYİNİN SÜREKLİ İYİLEŞTİRİLMESİ		
HEDEF	5.2. PLANSIZ YAPILAŞMANIN ÖNLENMESİ		
STRATEJİ	5.2.1.Yapı envanterinin oluşturulması		
SORUMLU BİRİM	İmar ve Şehircilik Müdürlüğü		
	2015		
PEFORMANS GÖSTERGESİ	Bitiş	Aralık	
KAYNAK İHTİYACI (TL)	BÜTÇE	BÜTÇE DIŞI	TOPLAM
TOPLAM	5.000		5.000

İDARE ADI	MUDANYA BELEDİYESİ		
AMAÇ	5. MUDANYA'NIN, SAĞLIKLI VE PLANLI KENTLEŞME İLKELERİ DOĞRULTUSUNDA, YAŞANABİLİRLİK DÜZEYİNİN SÜREKLİ İYİLEŞTİRİLMESİ		
HEDEF	5.2. PLANSIZ YAPILAŞMANIN ÖNLENMESİ		
STRATEJİ	5.2.1.Yapı envanterinin oluşturulması		
SORUMLU BİRİM	İmar ve Şehircilik Müdürlüğü		
EKONOMİK KOD	2015	AÇIKLAMALAR	
01	Personel Giderleri		
02	SGK Devlet Primi Giderleri		
03	Mal ve Hizmet Alım Giderleri	5.000	
04	Faiz Giderleri		
05	Cari Transferler		
06	Sermaye Giderleri		
07	Sermaye Transferleri		
08	Borç Verme		
09	Yedek Ödenek		
TOPLAM BÜTÇE KAYNAK İHTİYACI	5.000		
BÜTÇE	DÖNER SERMAYE		
DIŞI	DIĞER YURT İÇİ		
KAYNAK	YURT DIŞI		
TOPLAM BÜTÇE DIŞI KAYNAK İHTİYACI			
TOPLAM KAYNAK İHTİYACI	5.000		



MUDANYA BELEDİYESİ 2015 YILI PERFORMANS PROGRAMI

İDARE ADI	MUDANYA BELEDİYESİ		
AMAÇ	5. MUDANYA'NIN, SAĞLIKLI VE PLANLI KENTLEŞME İLKELERİ DOĞRULTUSUNDA, YAŞANABİLİRLİK DÜZEYİNİN SÜREKLİ İYİLEŞTİRİLMESİ		
HEDEF	5.2. PLANSIZ YAPILAŞMANIN ÖNLENMESİ		
STRATEJİ	5.2.2.Denetim ve yasal işlemler		
SORUMLU BİRİM	İmar ve Şehircilik Müdürlüğü		
AÇIKLAMA	1.Plansız yapılaşmayı önleme politikasının belirlenmesi 2.Toplumsal bilinçlendirme çalışmaları.		
	2015		
PEFORMANS GÖSTERGESİ	Azalma	% 10	
KAYNAK İHTİYACI (TL)	BÜTÇE	BÜTÇE DIŞI	TOPLAM
TOPLAM	5.000		5.000

İDARE ADI	MUDANYA BELEDİYESİ		
AMAÇ	5. MUDANYA'NIN, SAĞLIKLI VE PLANLI KENTLEŞME İLKELERİ DOĞRULTUSUNDA, YAŞANABİLİRLİK DÜZEYİNİN SÜREKLİ İYİLEŞTİRİLMESİ		
HEDEF	5.2. PLANSIZ YAPILAŞMANIN ÖNLENMESİ		
STRATEJİ	5.2.2.Denetim ve yasal işlemler		
SORUMLU BİRİM	İmar ve Şehircilik Müdürlüğü		
EKONOMİK KOD	2015	AÇIKLAMALAR	
01	Personel Giderleri		
02	SGK Devlet Primi Giderleri		
03	Mal ve Hizmet Alım Giderleri	5.000	
04	Faiz Giderleri		
05	Cari Transferler		
06	Sermaye Giderleri		
07	Sermaye Transferleri		
08	Borç Verme		
09	Yedek Ödenek		
TOPLAM BÜTÇE KAYNAK İHTİYACI	5.000		
BÜTÇE DIŞI KAYNAK	DÖNER SERMAYE		
	DİĞER YURT İÇİ		
	YURT DIŞI		
TOPLAM BÜTÇE DIŞI KAYNAK İHTİYACI			
TOPLAM KAYNAK İHTİYACI	5.000		

**MUDANYA BELEDİYESİ 2015 YILI PERFORMANS PROGRAMI**

İDARE ADI	MUDANYA BELEDİYESİ		
AMAÇ	5. MUDANYA'NIN, SAĞLIKLI VE PLANLI KENTLEŞME İLKELERİ DOĞRULTUSUNDA, YAŞANABİLİRLİK DÜZEYİNİN SÜREKLİ İYİLEŞTİRİLMESİ		
HEDEF	5.2. PLANSIZ YAPILAŞMANIN ÖNLENMESİ		
STRATEJİ	5.2.2.Denetim ve yasal işlemler		
SORUMLU BİRİM	Zabıta Müdürlüğü		
AÇIKLAMA	Denetim ve yıkım çalışmaları		
	2015		
PEFORMANS GÖSTERGESİ	Azalma	% 10	
KAYNAK İHTİYACI (TL)	BÜTÇE	BÜTÇE DIŞI	TOPLAM
TOPLAM	5.000		5.000

İDARE ADI	MUDANYA BELEDİYESİ		
AMAÇ	5. MUDANYA'NIN, SAĞLIKLI VE PLANLI KENTLEŞME İLKELERİ DOĞRULTUSUNDA, YAŞANABİLİRLİK DÜZEYİNİN SÜREKLİ İYİLEŞTİRİLMESİ		
HEDEF	5.2. PLANSIZ YAPILAŞMANIN ÖNLENMESİ		
STRATEJİ	5.2.2.Denetim ve yasal işlemler		
SORUMLU BİRİM	Zabıta Müdürlüğü		
EKONOMİK KOD	2015	AÇIKLAMALAR	
01	Personel Giderleri		
02	SGK Devlet Primi Giderleri		
03	Mal ve Hizmet Alım Giderleri	5.000	
04	Faiz Giderleri		
05	Cari Transferler		
06	Sermaye Giderleri		
07	Sermaye Transferleri		
08	Borç Verme		
09	Yedek Ödenek		
TOPLAM BÜTÇE KAYNAK İHTİYACI	5.000		
BÜTÇE	DÖNER SERMAYE		
DIŞI	DİĞER YURT İÇİ		
KAYNAK	YURT DIŞI		
TOPLAM BÜTÇE DIŞI KAYNAK İHTİYACI			
TOPLAM KAYNAK İHTİYACI	5.000		

**MUDANYA BELEDİYESİ 2015 YILI PERFORMANS PROGRAMI**

İDARE ADI	MUDANYA BELEDİYESİ		
AMAÇ	5. MUDANYA'NIN, SAĞLIKLI VE PLANLI KENTLEŞME İLKELERİ DOĞRULTUSUNDA, YAŞANABİLİRLİK DÜZEYİNİN SÜREKLİ İYİLEŞTİRİLMESİ		
HEDEF	5.2. PLANSIZ YAPILAŞMANIN ÖNLENMESİ		
STRATEJİ	5.2.3.Yeni imara açılacak alanların uygulama planlarının yapılması		
SORUMLU BİRİM	İmar ve Şehircilik Müdürlüğü		
	2015		
PEFORMANS GÖSTERGESİ	Plan Yapımı	% 90	
KAYNAK İHTİYACI (TL)	BÜTÇE	BÜTÇE DIŞI	TOPLAM
TOPLAM	100.000		100.000

İDARE ADI	MUDANYA BELEDİYESİ		
AMAÇ	5. MUDANYA'NIN, SAĞLIKLI VE PLANLI KENTLEŞME İLKELERİ DOĞRULTUSUNDA, YAŞANABİLİRLİK DÜZEYİNİN SÜREKLİ İYİLEŞTİRİLMESİ		
HEDEF	5.2. PLANSIZ YAPILAŞMANIN ÖNLENMESİ		
STRATEJİ	5.2.3.Yeni imara açılacak alanların uygulama planlarının yapılması		
SORUMLU BİRİM	İmar ve Şehircilik Müdürlüğü		
EKONOMİK KOD	2015	AÇIKLAMALAR	
01	Personel Giderleri		
02	SGK Devlet Primi Giderleri		
03	Mal ve Hizmet Alım Giderleri	100.000	
04	Faiz Giderleri		
05	Cari Transferler		
06	Sermaye Giderleri		
07	Sermaye Transferleri		
08	Borç Verme		
09	Yedek Ödenek		
TOPLAM BÜTÇE KAYNAK İHTİYACI	100.000		
BÜTÇE DIŞI KAYNAK	DÖNER SERMAYE		
	DİĞER YURT İÇİ		
	YURT DIŞI		
TOPLAM BÜTÇE DIŞI KAYNAK İHTİYACI			
TOPLAM KAYNAK İHTİYACI	100.000		



MUDANYA BELEDİYESİ 2015 YILI PERFORMANS PROGRAMI

İDARE ADI	MUDANYA BELEDİYESİ		
AMAÇ	5. MUDANYA'NIN, SAĞLIKLI VE PLANLI KENTLEŞME İLKELERİ DOĞRULTUSUNDA, YAŞANABİLİRLİK DÜZEYİNİN SÜREKLİ İYİLEŞTİRİLMESİ		
HEDEF	5.3. KENT İÇİ ULAŞIM SORUNUNUN ÇÖZÜLMESİ		
STRATEJİ	5.3.1.Ulaşım mastır planının yapılması		
SORUMLU BİRİM	İmar ve Şehircilik Müdürlüğü		
	2015		
PEFORMANS GÖSTERGESİ	Bitiş	Aralık	
KAYNAK İHTİYACI (TL)	BÜTÇE	BÜTÇE DIŞI	TOPLAM
TOPLAM	1.000		1.000

İDARE ADI	MUDANYA BELEDİYESİ		
AMAÇ	5. MUDANYA'NIN, SAĞLIKLI VE PLANLI KENTLEŞME İLKELERİ DOĞRULTUSUNDA, YAŞANABİLİRLİK DÜZEYİNİN SÜREKLİ İYİLEŞTİRİLMESİ		
HEDEF	5.3. KENT İÇİ ULAŞIM SORUNUNUN ÇÖZÜLMESİ		
STRATEJİ	5.3.1.Ulaşım mastır planının yapılması		
SORUMLU BİRİM	İmar ve Şehircilik Müdürlüğü		
EKONOMİK KOD	2015	AÇIKLAMALAR	
01	Personel Giderleri		
02	SGK Devlet Primi Giderleri		
03	Mal ve Hizmet Alım Giderleri	1.000	
04	Faiz Giderleri		
05	Cari Transferler		
06	Sermaye Giderleri		
07	Sermaye Transferleri		
08	Borç Verme		
09	Yedek Ödenek		
TOPLAM BÜTÇE KAYNAK İHTİYACI	1.000		
BÜTÇE	DÖNER SERMAYE		
DIŞI	DIĞER YURT İÇİ		
KAYNAK	YURT DIŞI		
TOPLAM BÜTÇE DIŞI KAYNAK İHTİYACI			
TOPLAM KAYNAK İHTİYACI	1.000		

**MUDANYA BELEDİYESİ 2015 YILI PERFORMANS PROGRAMI**

İDARE ADI	MUDANYA BELEDİYESİ		
AMAÇ	5. MUDANYA'NIN, SAĞLIKLI VE PLANLI KENTLEŞME İLKELERİ DOĞRULTUSUNDA, YAŞANABİLİRLİK DÜZEYİNİN SÜREKLİ İYİLEŞTİRİLMESİ		
HEDEF	5.3. KENT İÇİ ULAŞIM SORUNUNUN ÇÖZÜLMESİ		
STRATEJİ	5.3.2.Otopark kapasitesinin artırılması		
SORUMLU BİRİM	İmar ve Şehircilik Müdürlüğü		
AÇIKLAMA	Kent oto parkı projesi çalışmaları.		
	2015		
PEFORMANS GÖSTERGESİ	Araç Kapasite Artışı	500 Araç	
KAYNAK İHTİYACI (TL)	BÜTÇE	BÜTÇE DIŞI	TOPLAM
TOPLAM	100.000		100.000

İDARE ADI	MUDANYA BELEDİYESİ		
AMAÇ	5. MUDANYA'NIN, SAĞLIKLI VE PLANLI KENTLEŞME İLKELERİ DOĞRULTUSUNDA, YAŞANABİLİRLİK DÜZEYİNİN SÜREKLİ İYİLEŞTİRİLMESİ		
HEDEF	5.3. KENT İÇİ ULAŞIM SORUNUNUN ÇÖZÜLMESİ		
STRATEJİ	5.3.2.Otopark kapasitesinin artırılması		
SORUMLU BİRİM	İmar ve Şehircilik Müdürlüğü		
EKONOMİK KOD	2015	AÇIKLAMALAR	
01	Personel Giderleri		
02	SGK Devlet Primi Giderleri		
03	Mal ve Hizmet Alım Giderleri	100.000	
04	Faiz Giderleri		
05	Cari Transferler		
06	Sermaye Giderleri		
07	Sermaye Transferleri		
08	Borç Verme		
09	Yedek Ödenek		
TOPLAM BÜTÇE KAYNAK İHTİYACI	100.000		
BÜTÇE	DÖNER SERMAYE		
DIŞI	DIĞER YURT İÇİ		
KAYNAK	YURT DIŞI		
TOPLAM BÜTÇE DIŞI KAYNAK İHTİYACI			
TOPLAM KAYNAK İHTİYACI	100.000		



MUDANYA BELEDİYESİ 2015 YILI PERFORMANS PROGRAMI

İDARE ADI	MUDANYA BELEDİYESİ		
AMAÇ	5. MUDANYA'NIN, SAĞLIKLI VE PLANLI KENTLEŞME İLKELERİ DOĞRULTUSUNDA, YAŞANABİLİRLİK DÜZEYİNİN SÜREKLİ İYİLEŞTİRİLMESİ		
HEDEF	5.3. KENT İÇİ ULAŞIM SORUNUNUN ÇÖZÜLMESİ		
STRATEJİ	5.3.2.Otopark kapasitesinin artırılması		
SORUMLU BİRİM	Emlak ve İstimlak Müdürlüğü		
	2015		
PEFORMANS GÖSTERGESİ	Araç Kapasite Artışı	500 Araç	
KAYNAK İHTİYACI (TL)	BÜTÇE	BÜTÇE DIŞI	TOPLAM
TOPLAM	200.000		200.000

İDARE ADI	MUDANYA BELEDİYESİ		
AMAÇ	5. MUDANYA'NIN, SAĞLIKLI VE PLANLI KENTLEŞME İLKELERİ DOĞRULTUSUNDA, YAŞANABİLİRLİK DÜZEYİNİN SÜREKLİ İYİLEŞTİRİLMESİ		
HEDEF	5.3. KENT İÇİ ULAŞIM SORUNUNUN ÇÖZÜLMESİ		
STRATEJİ	5.3.2.Otopark kapasitesinin artırılması		
SORUMLU BİRİM	Emlak ve İstimlak Müdürlüğü		
EKONOMİK KOD	2015	AÇIKLAMALAR	
01	Personel Giderleri		
02	SGK Devlet Primi Giderleri		
03	Mal ve Hizmet Alım Giderleri	200.000	
04	Faiz Giderleri		
05	Cari Transferler		
06	Sermaye Giderleri		
07	Sermaye Transferleri		
08	Borç Verme		
09	Yedek Ödenek		
TOPLAM BÜTÇE KAYNAK İHTİYACI	200.000		
BÜTÇE	DÖNER SERMAYE		
DIŞI	DIĞER YURT İÇİ		
KAYNAK	YURT DIŞI		
TOPLAM BÜTÇE DIŞI KAYNAK İHTİYACI			
TOPLAM KAYNAK İHTİYACI	200.000		

**MUDANYA BELEDİYESİ 2015 YILI PERFORMANS PROGRAMI**

İDARE ADI	MUDANYA BELEDİYESİ		
AMAÇ	5. MUDANYA'NIN, SAĞLIKLI VE PLANLI KENTLEŞME İLKELERİ DOĞRULTUSUNDA, YAŞANABİLİRLİK DÜZEYİNİN SÜREKLİ İYİLEŞTİRİLMESİ		
HEDEF	5.3. KENT İÇİ ULAŞIM SORUNUNUN ÇÖZÜLMESİ		
STRATEJİ	5.3.2.Otopark kapasitesinin artırılması		
SORUMLU BİRİM	Fen İşleri Müdürlüğü		
	2015		
PEFORMANS GÖSTERGESİ	Araç Kapasite Artışı	500 Araç	
KAYNAK İHTİYACI (TL)	BÜTÇE	BÜTÇE DIŞI	TOPLAM
TOPLAM	500.000		500.000

İDARE ADI	MUDANYA BELEDİYESİ		
AMAÇ	5. MUDANYA'NIN, SAĞLIKLI VE PLANLI KENTLEŞME İLKELERİ DOĞRULTUSUNDA, YAŞANABİLİRLİK DÜZEYİNİN SÜREKLİ İYİLEŞTİRİLMESİ		
HEDEF	5.3. KENT İÇİ ULAŞIM SORUNUNUN ÇÖZÜLMESİ		
STRATEJİ	5.3.2.Otopark kapasitesinin artırılması		
SORUMLU BİRİM	Fen İşleri Müdürlüğü		
EKONOMİK KOD	2015	AÇIKLAMALAR	
01	Personel Giderleri		
02	SGK Devlet Primi Giderleri		
03	Mal ve Hizmet Alım Giderleri		
04	Faiz Giderleri		
05	Cari Transferler		
06	Sermaye Giderleri	500.000	
07	Sermaye Transferleri		
08	Borç Verme		
09	Yedek Ödenek		
TOPLAM BÜTÇE KAYNAK İHTİYACI	500.000		
BÜTÇE	DÖNER SERMAYE		
DIŞI	DIĞER YURT İÇİ		
KAYNAK	YURT DIŞI		
TOPLAM BÜTÇE DIŞI KAYNAK İHTİYACI			
TOPLAM KAYNAK İHTİYACI	500.000		

**MUDANYA BELEDİYESİ 2015 YILI PERFORMANS PROGRAMI**

İDARE ADI	MUDANYA BELEDİYESİ		
AMAÇ	5. MUDANYA'NIN, SAĞLIKLI VE PLANLI KENTLEŞME İLKELERİ DOĞRULTUSUNDA, YAŞANABİLİRLİK DÜZEYİNİN SÜREKLİ İYİLEŞTİRİLMESİ		
HEDEF	5.3. KENT İÇİ ULAŞIM SORUNUNUN ÇÖZÜLMESİ		
STRATEJİ	5.3.3.İmar Yollarının açılması		
SORUMLU BİRİM	Emlak İstimlak Müdürlüğü		
	2015		
PEFORMANS GÖSTERGESİ	Km	5	
KAYNAK İHTİYACI (TL)	BÜTÇE	BÜTÇE DIŞI	TOPLAM
TOPLAM	50.000		50.000

İDARE ADI	MUDANYA BELEDİYESİ		
AMAÇ	5. MUDANYA'NIN, SAĞLIKLI VE PLANLI KENTLEŞME İLKELERİ DOĞRULTUSUNDA, YAŞANABİLİRLİK DÜZEYİNİN SÜREKLİ İYİLEŞTİRİLMESİ		
HEDEF	5.3. KENT İÇİ ULAŞIM SORUNUNUN ÇÖZÜLMESİ		
STRATEJİ	5.3.3.İmar Yollarının açılması		
SORUMLU BİRİM	Emlak İstimlak Müdürlüğü		
EKONOMİK KOD	2015	AÇIKLAMALAR	
01	Personel Giderleri		
02	SGK Devlet Primi Giderleri		
03	Mal ve Hizmet Alım Giderleri	50.000	
04	Faiz Giderleri		
05	Cari Transferler		
06	Sermaye Giderleri		
07	Sermaye Transferleri		
08	Borç Verme		
09	Yedek Ödenek		
TOPLAM BÜTÇE KAYNAK İHTİYACI	50.000		
BÜTÇE DIŞI KAYNAK	DÖNER SERMAYE		
	DİĞER YURT İÇİ		
	YURT DIŞI		
TOPLAM BÜTÇE DIŞI KAYNAK İHTİYACI			
TOPLAM KAYNAK İHTİYACI	50.000		



MUDANYA BELEDİYESİ 2015 YILI PERFORMANS PROGRAMI

İDARE ADI	MUDANYA BELEDİYESİ		
AMAÇ	5. MUDANYA'NIN, SAĞLIKLI VE PLANLI KENTLEŞME İLKELERİ DOĞRULTUSUNDA, YAŞANABİLİRLİK DÜZEYİNİN SÜREKLİ İYİLEŞTİRİLMESİ		
HEDEF	5.3. KENT İÇİ ULAŞIM SORUNUNUN ÇÖZÜLMESİ		
STRATEJİ	5.3.3.İmar Yollarının açılması		
SORUMLU BİRİM	Fen İşleri Müdürlüğü		
	2015		
PEFORMANS GÖSTERGESİ	Km	5	
KAYNAK İHTİYACI (TL)	BÜTÇE	BÜTÇE DIŞI	TOPLAM
TOPLAM			

İDARE ADI	MUDANYA BELEDİYESİ		
AMAÇ	5. MUDANYA'NIN, SAĞLIKLI VE PLANLI KENTLEŞME İLKELERİ DOĞRULTUSUNDA, YAŞANABİLİRLİK DÜZEYİNİN SÜREKLİ İYİLEŞTİRİLMESİ		
HEDEF	5.3. KENT İÇİ ULAŞIM SORUNUNUN ÇÖZÜLMESİ		
STRATEJİ	5.3.3.İmar Yollarının açılması		
SORUMLU BİRİM	Fen İşleri Müdürlüğü		
EKONOMİK KOD	2015	AÇIKLAMALAR	
01	Personel Giderleri		
02	SGK Devlet Primi Giderleri		
03	Mal ve Hizmet Alım Giderleri	250.000	
04	Faiz Giderleri		
05	Cari Transferler		
06	Sermaye Giderleri		
07	Sermaye Transferleri		
08	Borç Verme		
09	Yedek Ödenek		
TOPLAM BÜTÇE KAYNAK İHTİYACI	250.000		
BÜTÇE	DÖNER SERMAYE		
DIŞI	DİĞER YURT İÇİ		
KAYNAK	YURT DIŞI		
TOPLAM BÜTÇE DIŞI KAYNAK İHTİYACI			
TOPLAM KAYNAK İHTİYACI	250.000		

**MUDANYA BELEDİYESİ 2015 YILI PERFORMANS PROGRAMI**

İDARE ADI	MUDANYA BELEDİYESİ		
AMAÇ	5. MUDANYA'NIN, SAĞLIKLI VE PLANLI KENTLEŞME İLKELERİ DOĞRULTUSUNDA, YAŞANABİLİRLİK DÜZEYİNİN SÜREKLİ İYİLEŞTİRİLMESİ		
HEDEF	5.3. KENT İÇİ ULAŞIM SORUNUNUN ÇÖZÜLMESİ		
STRATEJİ	5.3.4.Asfaltlama çalışmaları		
SORUMLU BİRİM	Fen İşleri Müdürlüğü		
	2015		
PEFORMANS GÖSTERGESİ	Ton	7000	
KAYNAK İHTİYACI (TL)	BÜTÇE	BÜTÇE DIŞI	TOPLAM
TOPLAM	250.000		250.000

İDARE ADI	MUDANYA BELEDİYESİ		
AMAÇ	5. MUDANYA'NIN, SAĞLIKLI VE PLANLI KENTLEŞME İLKELERİ DOĞRULTUSUNDA, YAŞANABİLİRLİK DÜZEYİNİN SÜREKLİ İYİLEŞTİRİLMESİ		
HEDEF	5.3. KENT İÇİ ULAŞIM SORUNUNUN ÇÖZÜLMESİ		
STRATEJİ	5.3.4.Asfaltlama çalışmaları		
SORUMLU BİRİM	Fen İşleri Müdürlüğü		
EKONOMİK KOD	2015	AÇIKLAMALAR	
01	Personel Giderleri		
02	SGK Devlet Primi Giderleri		
03	Mal ve Hizmet Alım Giderleri		
04	Faiz Giderleri		
05	Cari Transferler		
06	Sermaye Giderleri	250.000	
07	Sermaye Transferleri		
08	Borç Verme		
09	Yedek Ödenek		
TOPLAM BÜTÇE KAYNAK İHTİYACI	250.000		
BÜTÇE	DÖNER SERMAYE		
DIŞI	DIĞER YURT İÇİ		
KAYNAK	YURT DIŞI		
TOPLAM BÜTÇE DIŞI KAYNAK İHTİYACI			
TOPLAM KAYNAK İHTİYACI	250.000		



MUDANYA BELEDİYESİ 2015 YILI PERFORMANS PROGRAMI

İDARE ADI	MUDANYA BELEDİYESİ		
AMAÇ	5. MUDANYA'NIN, SAĞLIKLI VE PLANLI KENTLEŞME İLKELERİ DOĞRULTUSUNDA, YAŞANABİLİRLİK DÜZEYİNİN SÜREKLİ İYİLEŞTİRİLMESİ		
HEDEF	5.3. KENT İÇİ ULAŞIM SORUNUNUN ÇÖZÜLMESİ		
STRATEJİ	5.3.5.Beton parke taşı ile yol kaplaması		
SORUMLU BİRİM	Fen İşleri Müdürlüğü		
	2015		
PEFORMANS GÖSTERGESİ	M ²	5.000	
KAYNAK İHTİYACI (TL)	BÜTÇE	BÜTÇE DIŞI	TOPLAM
TOPLAM	200.000		200.000

İDARE ADI	MUDANYA BELEDİYESİ		
AMAÇ	5. MUDANYA'NIN, SAĞLIKLI VE PLANLI KENTLEŞME İLKELERİ DOĞRULTUSUNDA, YAŞANABİLİRLİK DÜZEYİNİN SÜREKLİ İYİLEŞTİRİLMESİ		
HEDEF	5.3. KENT İÇİ ULAŞIM SORUNUNUN ÇÖZÜLMESİ		
STRATEJİ	5.3.5.Beton parke taşı ile yol kaplaması		
SORUMLU BİRİM	Fen İşleri Müdürlüğü		
EKONOMİK KOD	2015	AÇIKLAMALAR	
01	Personel Giderleri		
02	SGK Devlet Primi Giderleri		
03	Mal ve Hizmet Alım Giderleri		
04	Faiz Giderleri		
05	Cari Transferler		
06	Sermaye Giderleri	200.000	
07	Sermaye Transferleri		
08	Borç Verme		
09	Yedek Ödenek		
TOPLAM BÜTÇE KAYNAK İHTİYACI	200.000		
BÜTÇE	DÖNER SERMAYE		
DIŞI	DIĞER YURT İÇİ		
KAYNAK	YURT DIŞI		
TOPLAM BÜTÇE DIŞI KAYNAK İHTİYACI			
TOPLAM KAYNAK İHTİYACI	200.000		

**MUDANYA BELEDİYESİ 2015 YILI PERFORMANS PROGRAMI**

İDARE ADI	MUDANYA BELEDİYESİ		
AMAÇ	5. MUDANYA'NIN, SAĞLIKLI VE PLANLI KENTLEŞME İLKELERİ DOĞRULTUSUNDA, YAŞANABİLİRLİK DÜZEYİNİN SÜREKLİ İYİLEŞTİRİLMESİ		
HEDEF	5.3. KENT İÇİ ULAŞIM SORUNUNUN ÇÖZÜLMESİ		
STRATEJİ	5.3.6.Beton parke taşı ile tretuvar yapımı		
SORUMLU BİRİM	Fen İşleri Müdürlüğü		
	2015		
PEFORMANS GÖSTERGESİ	M ²	3.500	
KAYNAK İHTİYACI (TL)	BÜTÇE	BÜTÇE DIŞI	TOPLAM
TOPLAM	200.000		200.000

İDARE ADI	MUDANYA BELEDİYESİ		
AMAÇ	5. MUDANYA'NIN, SAĞLIKLI VE PLANLI KENTLEŞME İLKELERİ DOĞRULTUSUNDA, YAŞANABİLİRLİK DÜZEYİNİN SÜREKLİ İYİLEŞTİRİLMESİ		
HEDEF	5.3. KENT İÇİ ULAŞIM SORUNUNUN ÇÖZÜLMESİ		
STRATEJİ	5.3.6.Beton parke taşı ile tretuvar yapımı		
SORUMLU BİRİM	Fen İşleri Müdürlüğü		
EKONOMİK KOD	2015	AÇIKLAMALAR	
01	Personel Giderleri		
02	SGK Devlet Primi Giderleri		
03	Mal ve Hizmet Alım Giderleri		
04	Faiz Giderleri		
05	Cari Transferler		
06	Sermaye Giderleri	200.000	
07	Sermaye Transferleri		
08	Borç Verme		
09	Yedek Ödenek		
TOPLAM BÜTÇE KAYNAK İHTİYACI	200.000		
BÜTÇE	DÖNER SERMAYE		
DIŞI	DIĞER YURT İÇİ		
KAYNAK	YURT DIŞI		
TOPLAM BÜTÇE DIŞI KAYNAK İHTİYACI			
TOPLAM KAYNAK İHTİYACI	200.000		

**MUDANYA BELEDİYESİ 2015 YILI PERFORMANS PROGRAMI**

İDARE ADI	MUDANYA BELEDİYESİ		
AMAÇ	5. MUDANYA'NIN, SAĞLIKLI VE PLANLI KENTLEŞME İLKELERİ DOĞRULTUSUNDA, YAŞANABİLİRLİK DÜZEYİNİN SÜREKLİ İYİLEŞTİRİLMESİ		
HEDEF	5.4. REKREASYON VE SPOR ALANLARININ İYİLEŞTİRİLMESİ VE ARTTIRILMASI		
STRATEJİ	5.4.1.Yeşil alan miktarının artırılması		
SORUMLU BİRİM	Park ve Bahçeler Müdürlüğü		
AÇIKLAMA	1.Mevcut alanların iyileştirilmesi ve korunması 2.Top Bayırı Mesire Alanı Projesi. 3.Halkın bilinçlendirilmesi çalışmaları.		
	2015		
PEFORMANS GÖSTERGESİ	Artış	5 hektar	
KAYNAK İHTİYACI (TL)	BÜTÇE	BÜTÇE DIŞI	TOPLAM
TOPLAM	100.000		100.000

İDARE ADI	MUDANYA BELEDİYESİ		
AMAÇ	5. MUDANYA'NIN, SAĞLIKLI VE PLANLI KENTLEŞME İLKELERİ DOĞRULTUSUNDA, YAŞANABİLİRLİK DÜZEYİNİN SÜREKLİ İYİLEŞTİRİLMESİ		
HEDEF	5.4. REKREASYON VE SPOR ALANLARININ İYİLEŞTİRİLMESİ VE ARTTIRILMASI		
STRATEJİ	5.4.1.Yeşil alan miktarının artırılması		
SORUMLU BİRİM	Park ve Bahçeler Müdürlüğü		
EKONOMİK KOD	2015	AÇIKLAMALAR	
01	Personel Giderleri		
02	SGK Devlet Primi Giderleri		
03	Mal ve Hizmet Alım Giderleri	100.000	
04	Faiz Giderleri		
05	Cari Transferler		
06	Sermaye Giderleri		
07	Sermaye Transferleri		
08	Borç Verme		
09	Yedek Ödenek		
TOPLAM BÜTÇE KAYNAK İHTİYACI	100.000		
BÜTÇE	DÖNER SERMAYE		
DIŞI	DİĞER YURT İÇİ		
KAYNAK	YURT DIŞI		
TOPLAM BÜTÇE DIŞI KAYNAK İHTİYACI			
TOPLAM KAYNAK İHTİYACI	100.000		



MUDANYA BELEDİYESİ 2015 YILI PERFORMANS PROGRAMI

İDARE ADI	MUDANYA BELEDİYESİ		
AMAÇ	5. MUDANYA'NIN, SAĞLIKLI VE PLANLI KENTLEŞME İLKELERİ DOĞRULTUSUNDA, YAŞANABİLİRLİK DÜZEYİNİN SÜREKLİ İYİLEŞTİRİLMESİ		
HEDEF	5.4. REKREASYON VE SPOR ALANLARININ İYİLEŞTİRİLMESİ VE ARTTIRILMASI		
STRATEJİ	5.4.1.Yeşil alan miktarının artırılması		
SORUMLU BİRİM	İmar ve Şehircilik Müdürlüğü		
	2015		
PEFORMANS GÖSTERGESİ	Artış	5 hektar	
KAYNAK İHTİYACI (TL)	BÜTÇE	BÜTÇE DIŞI	TOPLAM
TOPLAM	150.000		

İDARE ADI	MUDANYA BELEDİYESİ		
AMAÇ	5. MUDANYA'NIN, SAĞLIKLI VE PLANLI KENTLEŞME İLKELERİ DOĞRULTUSUNDA, YAŞANABİLİRLİK DÜZEYİNİN SÜREKLİ İYİLEŞTİRİLMESİ		
HEDEF	5.4. REKREASYON VE SPOR ALANLARININ İYİLEŞTİRİLMESİ VE ARTTIRILMASI		
STRATEJİ	5.4.1.Yeşil alan miktarının artırılması		
SORUMLU BİRİM	İmar ve Şehircilik Müdürlüğü		
EKONOMİK KOD	2015	AÇIKLAMALAR	
01	Personel Giderleri		
02	SGK Devlet Primi Giderleri		
03	Mal ve Hizmet Alım Giderleri	150.000	
04	Faiz Giderleri		
05	Cari Transferler		
06	Sermaye Giderleri		
07	Sermaye Transferleri		
08	Borç Verme		
09	Yedek Ödenek		
TOPLAM BÜTÇE KAYNAK İHTİYACI	150.000		
BÜTÇE DIŞI KAYNAK	DÖNER SERMAYE		
	DİĞER YURT İÇİ		
	YURT DIŞI		
TOPLAM BÜTÇE DIŞI KAYNAK İHTİYACI			
TOPLAM KAYNAK İHTİYACI	150.000		



MUDANYA BELEDİYESİ 2015 YILI PERFORMANS PROGRAMI

İDARE ADI	MUDANYA BELEDİYESİ		
AMAÇ	5. MUDANYA'NIN, SAĞLIKLI VE PLANLI KENTLEŞME İLKELERİ DOĞRULTUSUNDA, YAŞANABİLİRLİK DÜZEYİNİN SÜREKLİ İYİLEŞTİRİLMESİ		
HEDEF	5.4. REKREASYON VE SPOR ALANLARININ İYİLEŞTİRİLMESİ VE ARTTIRILMASI		
STRATEJİ	5.4.1.Yeşil alan miktarının artırılması		
SORUMLU BİRİM	Emlak İstimlak Müdürlüğü		
	2015		
PEFORMANS GÖSTERGESİ	Artış	5 hektar	
KAYNAK İHTİYACI (TL)	BÜTÇE	BÜTÇE DIŞI	TOPLAM
TOPLAM	300.000		300.000

İDARE ADI	MUDANYA BELEDİYESİ		
AMAÇ	5. MUDANYA'NIN, SAĞLIKLI VE PLANLI KENTLEŞME İLKELERİ DOĞRULTUSUNDA, YAŞANABİLİRLİK DÜZEYİNİN SÜREKLİ İYİLEŞTİRİLMESİ		
HEDEF	5.4. REKREASYON VE SPOR ALANLARININ İYİLEŞTİRİLMESİ VE ARTTIRILMASI		
STRATEJİ	5.4.1.Yeşil alan miktarının artırılması		
SORUMLU BİRİM	Emlak İstimlak Müdürlüğü		
EKONOMİK KOD	2015	AÇIKLAMALAR	
01	Personel Giderleri		
02	SGK Devlet Primi Giderleri		
03	Mal ve Hizmet Alım Giderleri		
04	Faiz Giderleri		
05	Cari Transferler		
06	Sermaye Giderleri	300.000	
07	Sermaye Transferleri		
08	Borç Verme		
09	Yedek Ödenek		
TOPLAM BÜTÇE KAYNAK İHTİYACI	300.000		
BÜTÇE DIŞI KAYNAK	DÖNER SERMAYE		
	DİĞER YURT İÇİ		
	YURT DIŞI		
TOPLAM BÜTÇE DIŞI KAYNAK İHTİYACI			
TOPLAM KAYNAK İHTİYACI	300.000		



MUDANYA BELEDİYESİ 2015 YILI PERFORMANS PROGRAMI

İDARE ADI	MUDANYA BELEDİYESİ		
AMAÇ	5. MUDANYA'NIN, SAĞLIKLI VE PLANLI KENTLEŞME İLKELERİ DOĞRULTUSUNDA, YAŞANABİLİRLİK DÜZEYİNİN SÜREKLİ İYİLEŞTİRİLMESİ		
HEDEF	5.4. REKREASYON VE SPOR ALANLARININ İYİLEŞTİRİLMESİ VE ARTTIRILMASI		
STRATEJİ	5.4.1.Yeşil alan miktarının artırılması		
SORUMLU BİRİM	Fen İşleri Müdürlüğü		
	2015		
PEFORMANS GÖSTERGESİ	Artış	5 hektar	
KAYNAK İHTİYACI (TL)	BÜTÇE	BÜTÇE DIŞI	TOPLAM
TOPLAM	300.000		300.000

İDARE ADI	MUDANYA BELEDİYESİ		
AMAÇ	5. MUDANYA'NIN, SAĞLIKLI VE PLANLI KENTLEŞME İLKELERİ DOĞRULTUSUNDA, YAŞANABİLİRLİK DÜZEYİNİN SÜREKLİ İYİLEŞTİRİLMESİ		
HEDEF	5.4. REKREASYON VE SPOR ALANLARININ İYİLEŞTİRİLMESİ VE ARTTIRILMASI		
STRATEJİ	5.4.1.Yeşil alan miktarının artırılması		
SORUMLU BİRİM	Fen İşleri Müdürlüğü		
EKONOMİK KOD	2015	AÇIKLAMALAR	
01	Personel Giderleri		
02	SGK Devlet Primi Giderleri		
03	Mal ve Hizmet Alım Giderleri		
04	Faiz Giderleri		
05	Cari Transferler		
06	Sermaye Giderleri	300.000	
07	Sermaye Transferleri		
08	Borç Verme		
09	Yedek Ödenek		
TOPLAM BÜTÇE KAYNAK İHTİYACI	300.000		
BÜTÇE	DÖNER SERMAYE		
DIŞI	DİĞER YURT İÇİ		
KAYNAK	YURT DIŞI		
TOPLAM BÜTÇE DIŞI KAYNAK İHTİYACI			
TOPLAM KAYNAK İHTİYACI	300.000		

**MUDANYA BELEDİYESİ 2015 YILI PERFORMANS PROGRAMI**

İDARE ADI	MUDANYA BELEDİYESİ		
AMAÇ	5. MUDANYA'NIN, SAĞLIKLI VE PLANLI KENTLEŞME İLKELERİ DOĞRULTUSUNDA, YAŞANABİLİRLİK DÜZEYİNİN SÜREKLİ İYİLEŞTİRİLMESİ		
HEDEF	5.4. REKREASYON VE SPOR ALANLARININ İYİLEŞTİRİLMESİ VE ARTTIRILMASI		
STRATEJİ	5.4.2.Park ve Rekreasyon çalışmaları		
SORUMLU BİRİM	Park ve Bahçeler Müdürlüğü		
		2015	
PERFORMANS GÖSTERGESİ	Artış	5.000 m ²	
KAYNAK İHTİYACI (TL)	BÜTÇE	BÜTÇE DIŞI	TOPLAM
TOPLAM	150.000		150.000

İDARE ADI	MUDANYA BELEDİYESİ		
AMAÇ	5. MUDANYA'NIN, SAĞLIKLI VE PLANLI KENTLEŞME İLKELERİ DOĞRULTUSUNDA, YAŞANABİLİRLİK DÜZEYİNİN SÜREKLİ İYİLEŞTİRİLMESİ		
HEDEF	5.4. REKREASYON VE SPOR ALANLARININ İYİLEŞTİRİLMESİ VE ARTTIRILMASI		
STRATEJİ	5.4.2.Park ve Rekreasyon çalışmaları		
SORUMLU BİRİM	Park ve Bahçeler Müdürlüğü		
EKONOMİK KOD	2015	AÇIKLAMALAR	
01	Personel Giderleri		
02	SGK Devlet Primi Giderleri		
03	Mal ve Hizmet Alım Giderleri	150.000	
04	Faiz Giderleri		
05	Cari Transferler		
06	Sermaye Giderleri		
07	Sermaye Transferleri		
08	Borç Verme		
09	Yedek Ödenek		
TOPLAM BÜTÇE KAYNAK İHTİYACI	150.000		
BÜTÇE DIŞI KAYNAK	DÖNER SERMAYE		
	DİĞER YURT İÇİ		
	YURT DIŞI		
TOPLAM BÜTÇE DIŞI KAYNAK İHTİYACI			
TOPLAM KAYNAK İHTİYACI	150.000		



MUDANYA BELEDİYESİ 2015 YILI PERFORMANS PROGRAMI

İDARE ADI	MUDANYA BELEDİYESİ		
AMAÇ	5. MUDANYA'NIN, SAĞLIKLI VE PLANLI KENTLEŞME İLKELERİ DOĞRULTUSUNDA, YAŞANABİLİRLİK DÜZEYİNİN SÜREKLİ İYİLEŞTİRİLMESİ		
HEDEF	5.4. REKREASYON VE SPOR ALANLARININ İYİLEŞTİRİLMESİ VE ARTTIRILMASI		
STRATEJİ	5.4.2.Park ve Rekreasyon çalışmaları		
SORUMLU BİRİM	Fen İşleri Müdürlüğü		
		2015	
PEFORMANS GÖSTERGESİ	Artış	5.000 m ²	
KAYNAK İHTİYACI (TL)	BÜTÇE	BÜTÇE DIŞI	TOPLAM
TOPLAM	200.000		200.000

İDARE ADI	MUDANYA BELEDİYESİ		
AMAÇ	5. MUDANYA'NIN, SAĞLIKLI VE PLANLI KENTLEŞME İLKELERİ DOĞRULTUSUNDA, YAŞANABİLİRLİK DÜZEYİNİN SÜREKLİ İYİLEŞTİRİLMESİ		
HEDEF	5.4. REKREASYON VE SPOR ALANLARININ İYİLEŞTİRİLMESİ VE ARTTIRILMASI		
STRATEJİ	5.4.2.Park ve Rekreasyon çalışmaları		
SORUMLU BİRİM	Fen İşleri Müdürlüğü		
EKONOMİK KOD	2015	AÇIKLAMALAR	
01	Personel Giderleri		
02	SGK Devlet Primi Giderleri		
03	Mal ve Hizmet Alım Giderleri		
04	Faiz Giderleri		
05	Cari Transferler		
06	Sermaye Giderleri	200.000	
07	Sermaye Transferleri		
08	Borç Verme		
09	Yedek Ödenek		
TOPLAM BÜTÇE KAYNAK İHTİYACI	200.000		
BÜTÇE DIŞI KAYNAK	DÖNER SERMAYE		
	DİĞER YURT İÇİ		
	YURT DIŞI		
TOPLAM BÜTÇE DIŞI KAYNAK İHTİYACI			
TOPLAM KAYNAK İHTİYACI	200.000		



MUDANYA BELEDİYESİ 2015 YILI PERFORMANS PROGRAMI

İDARE ADI	MUDANYA BELEDİYESİ		
AMAÇ	5. MUDANYA'NIN, SAĞLIKLI VE PLANLI KENTLEŞME İLKELERİ DOĞRULTUSUNDA, YAŞANABİLİRLİK DÜZEYİNİN SÜREKLİ İYİLEŞTİRİLMESİ		
HEDEF	5.4. REKREASYON VE SPOR ALANLARININ İYİLEŞTİRİLMESİ VE ARTTIRILMASI		
STRATEJİ	5.4.3.Spor tesisi alanları Yapılması		
SORUMLU BİRİM	Park ve Bahçeler Müdürlüğü		
	2015		
PEFORMANS GÖSTERGESİ	Artış	500 m ²	
KAYNAK İHTİYACI (TL)	BÜTÇE	BÜTÇE DIŞI	TOPLAM
TOPLAM	150.000		150.000

İDARE ADI	MUDANYA BELEDİYESİ		
AMAÇ	5. MUDANYA'NIN, SAĞLIKLI VE PLANLI KENTLEŞME İLKELERİ DOĞRULTUSUNDA, YAŞANABİLİRLİK DÜZEYİNİN SÜREKLİ İYİLEŞTİRİLMESİ		
HEDEF	5.4. REKREASYON VE SPOR ALANLARININ İYİLEŞTİRİLMESİ VE ARTTIRILMASI		
STRATEJİ	5.4.3.Spor tesisi alanları Yapılması		
SORUMLU BİRİM	Park ve Bahçeler Müdürlüğü		
AÇIKLAMA	Spor Vadisi Projesi		
EKONOMİK KOD	2015	AÇIKLAMALAR	
01	Personel Giderleri		
02	SGK Devlet Primi Giderleri		
03	Mal ve Hizmet Alım Giderleri		
04	Faiz Giderleri		
05	Cari Transferler		
06	Sermaye Giderleri	150.000	
07	Sermaye Transferleri		
08	Borç Verme		
09	Yedek Ödenek		
TOPLAM BÜTÇE KAYNAK İHTİYACI	150.000		
BÜTÇE	DÖNER SERMAYE		
DIŞI	DİĞER YURT İÇİ		
KAYNAK	YURT DIŞI		
TOPLAM BÜTÇE DIŞI KAYNAK İHTİYACI			
TOPLAM KAYNAK İHTİYACI	150.000		

**MUDANYA BELEDİYESİ 2015 YILI PERFORMANS PROGRAMI**

İDARE ADI	MUDANYA BELEDİYESİ		
AMAÇ	5. MUDANYA'NIN, SAĞLIKLI VE PLANLI KENTLEŞME İLKELERİ DOĞRULTUSUNDA, YAŞANABİLİRLİK DÜZEYİNİN SÜREKLİ İYİLEŞTİRİLMESİ		
HEDEF	5.4. REKREASYON VE SPOR ALANLARININ İYİLEŞTİRİLMESİ VE ARTTIRILMASI		
STRATEJİ	5.4.3.Spor tesisi alanları Yapılması		
SORUMLU BİRİM	İmar ve Şehircilik Müdürlüğü		
	2015		
PEFORMANS GÖSTERGESİ	Artış	500 m ²	
KAYNAK İHTİYACI (TL)	BÜTÇE	BÜTÇE DIŞI	TOPLAM
TOPLAM	200.000		200.000

İDARE ADI	MUDANYA BELEDİYESİ		
AMAÇ	5. MUDANYA'NIN, SAĞLIKLI VE PLANLI KENTLEŞME İLKELERİ DOĞRULTUSUNDA, YAŞANABİLİRLİK DÜZEYİNİN SÜREKLİ İYİLEŞTİRİLMESİ		
HEDEF	5.4. REKREASYON VE SPOR ALANLARININ İYİLEŞTİRİLMESİ VE ARTTIRILMASI		
STRATEJİ	5.4.3.Spor tesisi alanları Yapılması		
SORUMLU BİRİM	İmar ve Şehircilik Müdürlüğü		
EKONOMİK KOD	2015	AÇIKLAMALAR	
01	Personel Giderleri		
02	SGK Devlet Primi Giderleri		
03	Mal ve Hizmet Alım Giderleri	200.000	
04	Faiz Giderleri		
05	Cari Transferler		
06	Sermaye Giderleri		
07	Sermaye Transferleri		
08	Borç Verme		
09	Yedek Ödenek		
TOPLAM BÜTÇE KAYNAK İHTİYACI	200.000		
BÜTÇE	DÖNER SERMAYE		
DIŞI	DİĞER YURT İÇİ		
KAYNAK	YURT DIŞI		
TOPLAM BÜTÇE DIŞI KAYNAK İHTİYACI			
TOPLAM KAYNAK İHTİYACI	200.000		



MUDANYA BELEDİYESİ 2015 YILI PERFORMANS PROGRAMI

İDARE ADI	MUDANYA BELEDİYESİ		
AMAÇ	5. MUDANYA'NIN, SAĞLIKLI VE PLANLI KENTLEŞME İLKELERİ DOĞRULTUSUNDA, YAŞANABİLİRLİK DÜZEYİNİN SÜREKLİ İYİLEŞTİRİLMESİ		
HEDEF	5.4. REKREASYON VE SPOR ALANLARININ İYİLEŞTİRİLMESİ VE ARTTIRILMASI		
STRATEJİ	5.4.3.Spor tesisi alanları Yapılması		
SORUMLU BİRİM	Emlak İstimlak Müdürlüğü		
	2015		
PEFORMANS GÖSTERGESİ	Artış	500 m ²	
KAYNAK İHTİYACI (TL)	BÜTÇE	BÜTÇE DIŞI	TOPLAM
TOPLAM	250.000		250.000

İDARE ADI	MUDANYA BELEDİYESİ		
AMAÇ	5. MUDANYA'NIN, SAĞLIKLI VE PLANLI KENTLEŞME İLKELERİ DOĞRULTUSUNDA, YAŞANABİLİRLİK DÜZEYİNİN SÜREKLİ İYİLEŞTİRİLMESİ		
HEDEF	5.4. REKREASYON VE SPOR ALANLARININ İYİLEŞTİRİLMESİ VE ARTTIRILMASI		
STRATEJİ	5.4.3.Spor tesisi alanları Yapılması		
SORUMLU BİRİM	Emlak İstimlak Müdürlüğü		
EKONOMİK KOD	2015	AÇIKLAMALAR	
01	Personel Giderleri		
02	SGK Devlet Primi Giderleri		
03	Mal ve Hizmet Alım Giderleri		
04	Faiz Giderleri		
05	Cari Transferler		
06	Sermaye Giderleri	250.000	
07	Sermaye Transferleri		
08	Borç Verme		
09	Yedek Ödenek		
TOPLAM BÜTÇE KAYNAK İHTİYACI	250.000		
BÜTÇE	DÖNER SERMAYE		
DIŞI	DİĞER YURT İÇİ		
KAYNAK	YURT DIŞI		
TOPLAM BÜTÇE DIŞI KAYNAK İHTİYACI			
TOPLAM KAYNAK İHTİYACI	250.000		



MUDANYA BELEDİYESİ 2015 YILI PERFORMANS PROGRAMI

İDARE ADI	MUDANYA BELEDİYESİ		
AMAÇ	5. MUDANYA'NIN, SAĞLIKLI VE PLANLI KENTLEŞME İLKELERİ DOĞRULTUSUNDA, YAŞANABİLİRLİK DÜZEYİNİN SÜREKLİ İYİLEŞTİRİLMESİ		
HEDEF	5.4. REKREASYON VE SPOR ALANLARININ İYİLEŞTİRİLMESİ VE ARTTIRILMASI		
STRATEJİ	5.4.3.Spor tesisi alanları Yapılması		
SORUMLU BİRİM	Fen İşleri Müdürlüğü		
		2015	
PEFORMANS GÖSTERGESİ	Artış	500 m ²	
KAYNAK İHTİYACI (TL)	BÜTÇE	BÜTÇE DIŞI	TOPLAM
TOPLAM	1.000.000		1.000.000

İDARE ADI	MUDANYA BELEDİYESİ		
AMAÇ	5. MUDANYA'NIN, SAĞLIKLI VE PLANLI KENTLEŞME İLKELERİ DOĞRULTUSUNDA, YAŞANABİLİRLİK DÜZEYİNİN SÜREKLİ İYİLEŞTİRİLMESİ		
HEDEF	5.4. REKREASYON VE SPOR ALANLARININ İYİLEŞTİRİLMESİ VE ARTTIRILMASI		
STRATEJİ	5.4.3.Spor tesisi alanları Yapılması		
SORUMLU BİRİM	Fen İşleri Müdürlüğü		
EKONOMİK KOD	2015	AÇIKLAMALAR	
01	Personel Giderleri		
02	SGK Devlet Primi Giderleri		
03	Mal ve Hizmet Alım Giderleri		
04	Faiz Giderleri		
05	Cari Transferler		
06	Sermaye Giderleri	1.000.000	
07	Sermaye Transferleri		
08	Borç Verme		
09	Yedek Ödenek		
TOPLAM BÜTÇE KAYNAK İHTİYACI	1.000.000		
BÜTÇE DIŞI KAYNAK	DÖNER SERMAYE		
	DİĞER YURT İÇİ		
	YURT DIŞI		
TOPLAM BÜTÇE DIŞI KAYNAK İHTİYACI			
TOPLAM KAYNAK İHTİYACI	1.000.000		



MUDANYA BELEDİYESİ 2015 YILI PERFORMANS PROGRAMI

İDARE ADI	MUDANYA BELEDİYESİ		
AMAÇ	5. MUDANYA'NIN, SAĞLIKLI VE PLANLI KENTLEŞME İLKELERİ DOĞRULTUSUNDA, YAŞANABİLİRLİK DÜZEYİNİN SÜREKLİ İYİLEŞTİRİLMESİ		
HEDEF	5.5. MUDANYA'NIN İNSAN ODAKLI VE YAVAŞ KENT ANLAYIŞINA UYGUN BİR YAPIYA KAVUŞTURULMASI		
STRATEJİ	5.5.1.Halk sağlığı çalışmaları yapılması		
SORUMLU BİRİM	Kültür ve Sosyal İşler Müdürlüğü		
AÇILAMA	1.Üniversiteler, akademik odalar ve STK'lar ile işbirliği. 2.Halk sağlığı politikası oluşturulması. 3.Halk sağlığı denetimleri 4.Tüketici hakları bilincinin geliştirilmesi		
PEFORMANS GÖSTERGESİ	2015		
	Sağlık Taraması	1.000 Kişi	
KAYNAK İHTİYACI (TL)	BÜTÇE	BÜTÇE DIŞI	TOPLAM
TOPLAM	50.000		50.000

İDARE ADI	MUDANYA BELEDİYESİ		
AMAÇ	5. MUDANYA'NIN, SAĞLIKLI VE PLANLI KENTLEŞME İLKELERİ DOĞRULTUSUNDA, YAŞANABİLİRLİK DÜZEYİNİN SÜREKLİ İYİLEŞTİRİLMESİ		
HEDEF	5.5. MUDANYA'NIN İNSAN ODAKLI VE YAVAŞ KENT ANLAYIŞINA UYGUN BİR YAPIYA KAVUŞTURULMASI		
STRATEJİ	5.5.1.Halk sağlığı çalışmaları yapılması		
SORUMLU BİRİM	Kültür ve Sosyal İşler Müdürlüğü		
EKONOMİK KOD	2015	AÇIKLAMALAR	
01	Personel Giderleri		
02	SGK Devlet Primi Giderleri		
03	Mal ve Hizmet Alım Giderleri	50.000	
04	Faiz Giderleri		
05	Cari Transferler		
06	Sermaye Giderleri		
07	Sermaye Transferleri		
08	Borç Verme		
09	Yedek Ödenek		
TOPLAM BÜTÇE KAYNAK İHTİYACI		50.000	
BÜTÇE DIŞI KAYNAK	DÖNER SERMAYE		
	Diğer Yurt İçi		
	YURT DIŞI		
TOPLAM BÜTÇE DIŞI KAYNAK İHTİYACI			
TOPLAM KAYNAK İHTİYACI		50.000	



MUDANYA BELEDİYESİ 2015 YILI PERFORMANS PROGRAMI

İDARE ADI	MUDANYA BELEDİYESİ		
AMAÇ	5. MUDANYA'NIN, SAĞLIKLI VE PLANLI KENTLEŞME İLKELERİ DOĞRULTUSUNDA, YAŞANABİLİRLİK DÜZEYİNİN SÜREKLİ İYİLEŞTİRİLMESİ		
HEDEF	5.5. MUDANYA'NIN İNSAN ODAKLI VE YAVAŞ KENT ANLAYIŞINA UYGUN BİR YAPIYA KAVUŞTURULMASI		
STRATEJİ	5.5.1.Halk sağlığı çalışmaları yapılması		
SORUMLU BİRİM	Zabita Müdürlüğü		
AÇIKLAMA	İş yerleri denetimi		
	2015		
PEFORMANS GÖSTERGESİ	Sağlık Taraması	1.000 Kişi	
KAYNAK İHTİYACI (TL)	BÜTÇE	BÜTÇE DIŞI	TOPLAM
TOPLAM	3.000		3.000

İDARE ADI	MUDANYA BELEDİYESİ		
AMAÇ	5. MUDANYA'NIN, SAĞLIKLI VE PLANLI KENTLEŞME İLKELERİ DOĞRULTUSUNDA, YAŞANABİLİRLİK DÜZEYİNİN SÜREKLİ İYİLEŞTİRİLMESİ		
HEDEF	5.5. MUDANYA'NIN İNSAN ODAKLI VE YAVAŞ KENT ANLAYIŞINA UYGUN BİR YAPIYA KAVUŞTURULMASI		
STRATEJİ	5.5.1.Halk sağlığı çalışmaları yapılması		
SORUMLU BİRİM	Zabita Müdürlüğü		
EKONOMİK KOD	2015	AÇIKLAMALAR	
01	Personel Giderleri		
02	SGK Devlet Primi Giderleri		
03	Mal ve Hizmet Alım Giderleri	3.000	
04	Faiz Giderleri		
05	Cari Transferler		
06	Sermaye Giderleri		
07	Sermaye Transferleri		
08	Borç Verme		
09	Yedek Ödenek		
TOPLAM BÜTÇE KAYNAK İHTİYACI	3.000		
BÜTÇE	DÖNER SERMAYE		
DIŞI	DİĞER YURT İÇİ		
KAYNAK	YURT DIŞI		
TOPLAM BÜTÇE DIŞI KAYNAK İHTİYACI			
TOPLAM KAYNAK İHTİYACI	3.000		

**MUDANYA BELEDİYESİ 2015 YILI PERFORMANS PROGRAMI**

İDARE ADI	MUDANYA BELEDİYESİ		
AMAÇ	5. MUDANYA'NIN, SAĞLIKLI VE PLANLI KENTLEŞME İLKELERİ DOĞRULTUSUNDA, YAŞANABİLİRLİK DÜZEYİNİN SÜREKLİ İYİLEŞTİRİLMESİ		
HEDEF	5.5. MUDANYA'NIN İNSAN ODAKLI VE YAVAŞ KENT ANLAYIŞINA UYGUN BİR YAPIYA KAVUŞTURULMASI		
STRATEJİ	5.5.2.Bisiklet yollarının yapımı		
SORUMLU BİRİM	İmar ve Şehircilik Müdürlüğü		
	2015		
PEFORMANS GÖSTERGESİ	Yapılacak Yol	5 km	
KAYNAK İHTİYACI (TL)	BÜTÇE	BÜTÇE DIŞI	TOPLAM
TOPLAM	50.000		50.000

İDARE ADI	MUDANYA BELEDİYESİ		
AMAÇ	5. MUDANYA'NIN, SAĞLIKLI VE PLANLI KENTLEŞME İLKELERİ DOĞRULTUSUNDA, YAŞANABİLİRLİK DÜZEYİNİN SÜREKLİ İYİLEŞTİRİLMESİ		
HEDEF	5.5. MUDANYA'NIN İNSAN ODAKLI VE YAVAŞ KENT ANLAYIŞINA UYGUN BİR YAPIYA KAVUŞTURULMASI		
STRATEJİ	5.5.2.Bisiklet yollarının yapımı		
SORUMLU BİRİM	İmar ve Şehircilik Müdürlüğü		
EKONOMİK KOD	2015	AÇIKLAMALAR	
01	Personel Giderleri		
02	SGK Devlet Primi Giderleri		
03	Mal ve Hizmet Alım Giderleri	50.000	
04	Faiz Giderleri		
05	Cari Transferler		
06	Sermaye Giderleri		
07	Sermaye Transferleri		
08	Borç Verme		
09	Yedek Ödenek		
TOPLAM BÜTÇE KAYNAK İHTİYACI	50.000		
BÜTÇE	DÖNER SERMAYE		
DIŞI	DİĞER YURT İÇİ		
KAYNAK	YURT DIŞI		
TOPLAM BÜTÇE DIŞI KAYNAK İHTİYACI			
TOPLAM KAYNAK İHTİYACI	50.000		

**MUDANYA BELEDİYESİ 2015 YILI PERFORMANS PROGRAMI**

İDARE ADI	MUDANYA BELEDİYESİ		
AMAÇ	5. MUDANYA'NIN, SAĞLIKLI VE PLANLI KENTLEŞME İLKELERİ DOĞRULTUSUNDA, YAŞANABİLİRLİK DÜZEYİNİN SÜREKLİ İYİLEŞTİRİLMESİ		
HEDEF	5.5. MUDANYA'NIN İNSAN ODAKLI VE YAVAŞ KENT ANLAYIŞINA UYGUN BİR YAPIYA KAVUŞTURULMASI		
STRATEJİ	5.5.2.Bisiklet yollarının yapımı		
SORUMLU BİRİM	Fen İşleri Müdürlüğü		
	2015		
PEFORMANS GÖSTERGESİ	Yapılacak Yo	5 km	
KAYNAK İHTİYACI (TL)	BÜTÇE	BÜTÇE DIŞI	TOPLAM
TOPLAM	500.000		500.000

İDARE ADI	MUDANYA BELEDİYESİ		
AMAÇ	5. MUDANYA'NIN, SAĞLIKLI VE PLANLI KENTLEŞME İLKELERİ DOĞRULTUSUNDA, YAŞANABİLİRLİK DÜZEYİNİN SÜREKLİ İYİLEŞTİRİLMESİ		
HEDEF	5.5. MUDANYA'NIN İNSAN ODAKLI VE YAVAŞ KENT ANLAYIŞINA UYGUN BİR YAPIYA KAVUŞTURULMASI		
STRATEJİ	5.5.2.Bisiklet yollarının yapımı		
SORUMLU BİRİM	Fen İşleri Müdürlüğü		
EKONOMİK KOD	2015	AÇIKLAMALAR	
01	Personel Giderleri		
02	SGK Devlet Primi Giderleri		
03	Mal ve Hizmet Alım Giderleri		
04	Faiz Giderleri		
05	Cari Transferler		
06	Sermaye Giderleri	500.000	
07	Sermaye Transferleri		
08	Borç Verme		
09	Yedek Ödenek		
TOPLAM BÜTÇE KAYNAK İHTİYACI	500.000		
BÜTÇE	DÖNER SERMAYE		
DIŞI	DİĞER YURT İÇİ		
KAYNAK	YURT DIŞI		
TOPLAM BÜTÇE DIŞI KAYNAK İHTİYACI			
TOPLAM KAYNAK İHTİYACI	500.000		



MUDANYA BELEDİYESİ 2015 YILI PERFORMANS PROGRAMI

İDARE ADI	MUDANYA BELEDİYESİ		
AMAÇ	5. MUDANYA'NIN, SAĞLIKLI VE PLANLI KENTLEŞME İLKELERİ DOĞRULTUSUNDA, YAŞANABİLİRLİK DÜZEYİNİN SÜREKLİ İYİLEŞTİRİLMESİ		
HEDEF	5.5. MUDANYA'NIN İNSAN ODAKLI VE YAVAŞ KENT ANLAYIŞINA UYGUN BİR YAPIYA KAVUŞTURULMASI		
STRATEJİ	5.5.3.Yaya yürüyüş yollarının artırılması		
SORUMLU BİRİM	İmar ve Şehircilik Müdürlüğü		
	2015		
PEFORMANS GÖSTERGESİ	Artış	1 km	
KAYNAK İHTİYACI (TL)	BÜTÇE	BÜTÇE DIŞI	TOPLAM
TOPLAM	10.000		10.000

İDARE ADI	MUDANYA BELEDİYESİ		
AMAÇ	5. MUDANYA'NIN, SAĞLIKLI VE PLANLI KENTLEŞME İLKELERİ DOĞRULTUSUNDA, YAŞANABİLİRLİK DÜZEYİNİN SÜREKLİ İYİLEŞTİRİLMESİ		
HEDEF	5.5. MUDANYA'NIN İNSAN ODAKLI VE YAVAŞ KENT ANLAYIŞINA UYGUN BİR YAPIYA KAVUŞTURULMASI		
STRATEJİ	5.5.3.Yaya yürüyüş yollarının artırılması		
SORUMLU BİRİM	İmar ve Şehircilik Müdürlüğü		
EKONOMİK KOD	2015	AÇIKLAMALAR	
01	Personel Giderleri		
02	SGK Devlet Primi Giderleri		
03	Mal ve Hizmet Alım Giderleri	10.000	
04	Faiz Giderleri		
05	Cari Transferler		
06	Sermaye Giderleri		
07	Sermaye Transferleri		
08	Borç Verme		
09	Yedek Ödenek		
TOPLAM BÜTÇE KAYNAK İHTİYACI	10.000		
BÜTÇE	DÖNER SERMAYE		
DIŞI	DİĞER YURT İÇİ		
KAYNAK	YURT DIŞI		
TOPLAM BÜTÇE DIŞI KAYNAK İHTİYACI			
TOPLAM KAYNAK İHTİYACI	10.000		



MUDANYA BELEDİYESİ 2015 YILI PERFORMANS PROGRAMI

İDARE ADI	MUDANYA BELEDİYESİ		
AMAÇ	5. MUDANYA'NIN, SAĞLIKLI VE PLANLI KENTLEŞME İLKELERİ DOĞRULTUSUNDA, YAŞANABİLİRLİK DÜZEYİNİN SÜREKLİ İYİLEŞTİRİLMESİ		
HEDEF	5.5. MUDANYA'NIN İNSAN ODAKLI VE YAVAŞ KENT ANLAYIŞINA UYGUN BİR YAPIYA KAVUŞTURULMASI		
STRATEJİ	5.5.3.Yaya yürüyüş yollarının artırılması		
SORUMLU BİRİM	Fen İşleri Müdürlüğü		
	2015		
PEFORMANS GÖSTERGESİ	Artış	1 km	
KAYNAK İHTİYACI (TL)	BÜTÇE	BÜTÇE DIŞI	TOPLAM
TOPLAM	633.000		633.000

İDARE ADI	MUDANYA BELEDİYESİ		
AMAÇ	5. MUDANYA'NIN, SAĞLIKLI VE PLANLI KENTLEŞME İLKELERİ DOĞRULTUSUNDA, YAŞANABİLİRLİK DÜZEYİNİN SÜREKLİ İYİLEŞTİRİLMESİ		
HEDEF	5.5. MUDANYA'NIN İNSAN ODAKLI VE YAVAŞ KENT ANLAYIŞINA UYGUN BİR YAPIYA KAVUŞTURULMASI		
STRATEJİ	5.5.3.Yaya yürüyüş yollarının artırılması		
SORUMLU BİRİM	Fen İşleri Müdürlüğü		
EKONOMİK KOD	2015	AÇIKLAMALAR	
01	Personel Giderleri		
02	SGK Devlet Primi Giderleri		
03	Mal ve Hizmet Alım Giderleri		
04	Faiz Giderleri		
05	Cari Transferler		
06	Sermaye Giderleri	633.000	
07	Sermaye Transferleri		
08	Borç Verme		
09	Yedek Ödenek		
TOPLAM BÜTÇE KAYNAK İHTİYACI	633.000		
BÜTÇE	DÖNER SERMAYE		
DIŞI	DIĞER YURT İÇİ		
KAYNAK	YURT DIŞI		
TOPLAM BÜTÇE DIŞI KAYNAK İHTİYACI			
TOPLAM KAYNAK İHTİYACI	633.000		



MUDANYA BELEDİYESİ 2015 YILI PERFORMANS PROGRAMI

İDARE ADI	MUDANYA BELEDİYESİ		
AMAÇ	5. MUDANYA'NIN, SAĞLIKLI VE PLANLI KENTLEŞME İLKELERİ DOĞRULTUSUNDA, YAŞANABİLİRLİK DÜZEYİNİN SÜREKLİ İYİLEŞTİRİLMESİ		
HEDEF	5.5. MUDANYA'NIN İNSAN ODAKLI VE YAVAŞ KENT ANLAYIŞINA UYGUN BİR YAPIYA KAVUŞTURULMASI		
STRATEJİ	5.5.4.Kent Meydanları yapımı		
SORUMLU BİRİM	İmar ve Şehircilik Müdürlüğü		
AÇIKLAMA	1.Mütareke Meydanı düzenlemesi. 2.Cumhuriyet Meydanı Projesi.		
	2015		
PEFORMANS GÖSTERGESİ	Artış	12.500 m ²	
KAYNAK İHTİYACI (TL)	BÜTÇE	BÜTÇE DIŞI	TOPLAM
TOPLAM	500.000		500.000

İDARE ADI	MUDANYA BELEDİYESİ		
AMAÇ	5. MUDANYA'NIN, SAĞLIKLI VE PLANLI KENTLEŞME İLKELERİ DOĞRULTUSUNDA, YAŞANABİLİRLİK DÜZEYİNİN SÜREKLİ İYİLEŞTİRİLMESİ		
HEDEF	5.5. MUDANYA'NIN İNSAN ODAKLI VE YAVAŞ KENT ANLAYIŞINA UYGUN BİR YAPIYA KAVUŞTURULMASI		
STRATEJİ	5.5.4.Kent Meydanları yapımı		
SORUMLU BİRİM	İmar ve Şehircilik Müdürlüğü		
EKONOMİK KOD	2015	AÇIKLAMALAR	
01	Personel Giderleri		
02	SGK Devlet Primi Giderleri		
03	Mal ve Hizmet Alım Giderleri	500.000	
04	Faiz Giderleri		
05	Cari Transferler		
06	Sermaye Giderleri		
07	Sermaye Transferleri		
08	Borç Verme		
09	Yedek Ödenek		
TOPLAM BÜTÇE KAYNAK İHTİYACI	500.000		
BÜTÇE	DÖNER SERMAYE		
DIŞI	DİĞER YURT İÇİ		
KAYNAK	YURT DIŞI		
TOPLAM BÜTÇE DIŞI KAYNAK İHTİYACI			
TOPLAM KAYNAK İHTİYACI	500.000		

**MUDANYA BELEDİYESİ 2015 YILI PERFORMANS PROGRAMI**

İDARE ADI	MUDANYA BELEDİYESİ		
AMAÇ	5. MUDANYA'NIN, SAĞLIKLI VE PLANLI KENTLEŞME İLKELERİ DOĞRULTUSUNDA, YAŞANABİLİRLİK DÜZEYİNİN SÜREKLİ İYİLEŞTİRİLMESİ		
HEDEF	5.5. MUDANYA'NIN İNSAN ODAKLI VE YAVAŞ KENT ANLAYIŞINA UYGUN BİR YAPIYA KAVUŞTURULMASI		
STRATEJİ	5.5.4.Kent Meydanları yapımı		
SORUMLU BİRİM	Emlak İstimlak Müdürlüğü		
	2015		
PEFORMANS GÖSTERGESİ	Artış	12.500 m ²	
KAYNAK İHTİYACI (TL)	BÜTÇE	BÜTÇE DIŞI	TOPLAM
TOPLAM	100.000		100.000

İDARE ADI	MUDANYA BELEDİYESİ		
AMAÇ	5. MUDANYA'NIN, SAĞLIKLI VE PLANLI KENTLEŞME İLKELERİ DOĞRULTUSUNDA, YAŞANABİLİRLİK DÜZEYİNİN SÜREKLİ İYİLEŞTİRİLMESİ		
HEDEF	5.5. MUDANYA'NIN İNSAN ODAKLI VE YAVAŞ KENT ANLAYIŞINA UYGUN BİR YAPIYA KAVUŞTURULMASI		
STRATEJİ	5.5.4.Kent Meydanları yapımı		
SORUMLU BİRİM	Emlak İstimlak Müdürlüğü		
EKONOMİK KOD	2015	AÇIKLAMALAR	
01	Personel Giderleri		
02	SGK Devlet Primi Giderleri		
03	Mal ve Hizmet Alım Giderleri		
04	Faiz Giderleri		
05	Cari Transferler		
06	Sermaye Giderleri		
07	Sermaye Transferleri	100.000	
08	Borç Verme		
09	Yedek Ödenek		
TOPLAM BÜTÇE KAYNAK İHTİYACI	100.000		
BÜTÇE	DÖNER SERMAYE		
DIŞI	DİĞER YURT İÇİ		
KAYNAK	YURT DIŞI		
TOPLAM BÜTÇE DIŞI KAYNAK İHTİYACI			
TOPLAM KAYNAK İHTİYACI	100.000		



MUDANYA BELEDİYESİ 2015 YILI PERFORMANS PROGRAMI

İDARE ADI	MUDANYA BELEDİYESİ		
AMAÇ	5. MUDANYA'NIN, SAĞLIKLI VE PLANLI KENTLEŞME İLKELERİ DOĞRULTUSUNDA, YAŞANABİLİRLİK DÜZEYİNİN SÜREKLİ İYİLEŞTİRİLMESİ		
HEDEF	5.5. MUDANYA'NIN İNSAN ODAKLI VE YAVAŞ KENT ANLAYIŞINA UYGUN BİR YAPIYA KAVUŞTURULMASI		
STRATEJİ	5.5.4.Kent Meydanları yapımı		
SORUMLU BİRİM	Fen İşleri Müdürlüğü		
	2015		
PEFORMANS GÖSTERGESİ	Artış	12.500 m ²	
KAYNAK İHTİYACI (TL)	BÜTÇE	BÜTÇE DIŞI	TOPLAM
TOPLAM	2.000.000		2.000.000

İDARE ADI	MUDANYA BELEDİYESİ		
AMAÇ	5. MUDANYA'NIN, SAĞLIKLI VE PLANLI KENTLEŞME İLKELERİ DOĞRULTUSUNDA, YAŞANABİLİRLİK DÜZEYİNİN SÜREKLİ İYİLEŞTİRİLMESİ		
HEDEF	5.5. MUDANYA'NIN İNSAN ODAKLI VE YAVAŞ KENT ANLAYIŞINA UYGUN BİR YAPIYA KAVUŞTURULMASI		
STRATEJİ	5.5.4.Kent Meydanları yapımı		
SORUMLU BİRİM	Fen İşleri Müdürlüğü		
EKONOMİK KOD	2015	AÇIKLAMALAR	
01	Personel Giderleri		
02	SGK Devlet Primi Giderleri		
03	Mal ve Hizmet Alım Giderleri		
04	Faiz Giderleri		
05	Cari Transferler		
06	Sermaye Giderleri	2.000.000	
07	Sermaye Transferleri		
08	Borç Verme		
09	Yedek Ödenek		
TOPLAM BÜTÇE KAYNAK İHTİYACI	2.000.000		
BÜTÇE	DÖNER SERMAYE		
DIŞI	DİĞER YURT İÇİ		
KAYNAK	YURT DIŞI		
TOPLAM BÜTÇE DIŞI KAYNAK İHTİYACI			
TOPLAM KAYNAK İHTİYACI	2.000.000		



MUDANYA BELEDİYESİ 2015 YILI PERFORMANS PROGRAMI

İDARE ADI	MUDANYA BELEDİYESİ		
AMAÇ	5. MUDANYA'NIN, SAĞLIKLI VE PLANLI KENTLEŞME İLKELERİ DOĞRULTUSUNDA, YAŞANABİLİRLİK DÜZEYİNİN SÜREKLİ İYİLEŞTİRİLMESİ		
HEDEF	5.5. MUDANYA'NIN İNSAN ODAKLI VE YAVAŞ KENT ANLAYIŞINA UYGUN BİR YAPIYA KAVUŞTURULMASI		
STRATEJİ	5.5.4.Kent Meydanları yapımı		
SORUMLU BİRİM	Park ve Bahçeler Müdürlüğü		
	2015		
PEFORMANS GÖSTERGESİ	Artış	12.500 m ²	
KAYNAK İHTİYACI (TL)	BÜTÇE	BÜTÇE DIŞI	TOPLAM
TOPLAM	100.000		100.000

İDARE ADI	MUDANYA BELEDİYESİ		
AMAÇ	5. MUDANYA'NIN, SAĞLIKLI VE PLANLI KENTLEŞME İLKELERİ DOĞRULTUSUNDA, YAŞANABİLİRLİK DÜZEYİNİN SÜREKLİ İYİLEŞTİRİLMESİ		
HEDEF	5.5. MUDANYA'NIN İNSAN ODAKLI VE YAVAŞ KENT ANLAYIŞINA UYGUN BİR YAPIYA KAVUŞTURULMASI		
STRATEJİ	5.5.4.Kent Meydanları yapımı		
SORUMLU BİRİM	Park ve Bahçeler Müdürlüğü		
EKONOMİK KOD	2015	AÇIKLAMALAR	
01	Personel Giderleri		
02	SGK Devlet Primi Giderleri		
03	Mal ve Hizmet Alım Giderleri	100.000	
04	Faiz Giderleri		
05	Cari Transferler		
06	Sermaye Giderleri		
07	Sermaye Transferleri		
08	Borç Verme		
09	Yedek Ödenek		
TOPLAM BÜTÇE KAYNAK İHTİYACI	100.000		
BÜTÇE	DÖNER SERMAYE		
DIŞI	DİĞER YURT İÇİ		
KAYNAK	YURT DIŞI		
TOPLAM BÜTÇE DIŞI KAYNAK İHTİYACI			
TOPLAM KAYNAK İHTİYACI	100.000		

**MUDANYA BELEDİYESİ 2015 YILI PERFORMANS PROGRAMI**

İDARE ADI	MUDANYA BELEDİYESİ		
AMAÇ	5. MUDANYA'NIN, SAĞLIKLI VE PLANLI KENTLEŞME İLKELERİ DOĞRULTUSUNDA, YAŞANABİLİRLİK DÜZEYİNİN SÜREKLİ İYİLEŞTİRİLMESİ		
HEDEF	5.6. MUDANYA'DA AFET RİSKLERİNE KARŞI ÖNLEM ALINMASI		
STRATEJİ	5.6.1.Mudanya afet riski envanterinin hazırlanması		
SORUMLU BİRİM	Özel Kalem Müdürlüğü		
	2015		
PEFORMANS GÖSTERGESİ	Bitiş	Mayıs	
KAYNAK İHTİYACI (TL)	BÜTÇE	BÜTÇE DIŞI	TOPLAM
TOPLAM	1.000		1.000

İDARE ADI	MUDANYA BELEDİYESİ		
AMAÇ	5. MUDANYA'NIN, SAĞLIKLI VE PLANLI KENTLEŞME İLKELERİ DOĞRULTUSUNDA, YAŞANABİLİRLİK DÜZEYİNİN SÜREKLİ İYİLEŞTİRİLMESİ		
HEDEF	5.6. MUDANYA'DA AFET RİSKLERİNE KARŞI ÖNLEM ALINMASI		
STRATEJİ	5.6.1.Mudanya afet riski envanterinin hazırlanması		
SORUMLU BİRİM	Özel Kalem Müdürlüğü		
EKONOMİK KOD	2015	AÇIKLAMALAR	
01	Personel Giderleri		
02	SGK Devlet Primi Giderleri		
03	Mal ve Hizmet Alım Giderleri	1.000	
04	Faiz Giderleri		
05	Cari Transferler		
06	Sermaye Giderleri		
07	Sermaye Transferleri		
08	Borç Verme		
09	Yedek Ödenek		
TOPLAM BÜTÇE KAYNAK İHTİYACI	1.000		
BÜTÇE	DÖNER SERMAYE		
DIŞI	Diğer Yurt İçi		
KAYNAK	YURT DIŞI		
TOPLAM BÜTÇE DIŞI KAYNAK İHTİYACI			
TOPLAM KAYNAK İHTİYACI	1.000		



MUDANYA BELEDİYESİ 2015 YILI PERFORMANS PROGRAMI

İDARE ADI	MUDANYA BELEDİYESİ		
AMAÇ	5. MUDANYA'NIN, SAĞLIKLI VE PLANLI KENTLEŞME İLKELERİ DOĞRULTUSUNDA, YAŞANABİLİRLİK DÜZEYİNİN SÜREKLİ İYİLEŞTİRİLMESİ		
HEDEF	5.6. MUDANYA'DA AFET RİSKLERİNE KARŞI ÖNLEM ALINMASI		
STRATEJİ	5.6.2.Afet Eylem planının yapılması		
SORUMLU BİRİM	Özel Kalem Müdürlüğü		
AÇIKLAMA	1.Eğitim ve Tatbikat çalışmaları. 2.Afet bilincinin geliştirilmesi çalışmaları. 3.Engelli afet bilgi sisteminin oluşturulması. 4.Afet Konteynırları.		
	2015		
PEFORMANS GÖSTERGESİ	Bitiş İzleme Top.	Temmuz Aralık	
KAYNAK İHTİYACI (TL)	BÜTÇE	BÜTÇE DIŞI	TOPLAM
TOPLAM	5.000		5.000

İDARE ADI	MUDANYA BELEDİYESİ		
AMAÇ	5. MUDANYA'NIN, SAĞLIKLI VE PLANLI KENTLEŞME İLKELERİ DOĞRULTUSUNDA, YAŞANABİLİRLİK DÜZEYİNİN SÜREKLİ İYİLEŞTİRİLMESİ		
HEDEF	5.6. MUDANYA'DA AFET RİSKLERİNE KARŞI ÖNLEM ALINMASI		
STRATEJİ	5.6.2.Afet Eylem planının yapılması		
SORUMLU BİRİM	Özel Kalem Müdürlüğü		
EKONOMİK KOD	2015	AÇIKLAMALAR	
01	Personel Giderleri		
02	SGK Devlet Primi Giderleri		
03	Mal ve Hizmet Alım Giderleri	5.000	
04	Faiz Giderleri		
05	Cari Transferler		
06	Sermaye Giderleri		
07	Sermaye Transferleri		
08	Borç Verme		
09	Yedek Ödenek		
TOPLAM BÜTÇE KAYNAK İHTİYACI	5.000		
BÜTÇE	DÖNER SERMAYE		
DIŞI	DİĞER YURT İÇİ		
KAYNAK	YURT DIŞI		
TOPLAM BÜTÇE DIŞI KAYNAK İHTİYACI			
TOPLAM KAYNAK İHTİYACI	5.000		



MUDANYA BELEDİYESİ 2015 YILI PERFORMANS PROGRAMI

İDARE ADI	MUDANYA BELEDİYESİ		
AMAÇ	5. MUDANYA'NIN, SAĞLIKLI VE PLANLI KENTLEŞME İLKELERİ DOĞRULTUSUNDA, YAŞANABİLİRLİK DÜZEYİNİN SÜREKLİ İYİLEŞTİRİLMESİ		
HEDEF	5.7. DEZAVANTAJLI GRUPLAR İÇİN GEREKLİ DÜZENLEMELERİN YAPILMASI		
STRATEJİ	5.7.1.Engelsiz parklar		
SORUMLU BİRİM	Park ve Bahçeler Müdürlüğü		
	2015		
PEFORMANS GÖSTERGESİ	Yapılacak Park Sayısı	2	
KAYNAK İHTİYACI (TL)	BÜTÇE	BÜTÇE DIŞI	TOPLAM
TOPLAM	250.000		250.000

İDARE ADI	MUDANYA BELEDİYESİ		
AMAÇ	5. MUDANYA'NIN, SAĞLIKLI VE PLANLI KENTLEŞME İLKELERİ DOĞRULTUSUNDA, YAŞANABİLİRLİK DÜZEYİNİN SÜREKLİ İYİLEŞTİRİLMESİ		
HEDEF	5.7. DEZAVANTAJLI GRUPLAR İÇİN GEREKLİ DÜZENLEMELERİN YAPILMASI		
STRATEJİ	5.7.1.Engelsiz parklar		
SORUMLU BİRİM	Park ve Bahçeler Müdürlüğü		
EKONOMİK KOD	2015	AÇIKLAMALAR	
01	Personel Giderleri		
02	SGK Devlet Primi Giderleri		
03	Mal ve Hizmet Alım Giderleri	250.000	
04	Faiz Giderleri		
05	Cari Transferler		
06	Sermaye Giderleri		
07	Sermaye Transferleri		
08	Borç Verme		
09	Yedek Ödenek		
TOPLAM BÜTÇE KAYNAK İHTİYACI	250.000		
BÜTÇE DIŞI KAYNAK	DÖNER SERMAYE		
	DİĞER YURT İÇİ		
	YURT DIŞI		
TOPLAM BÜTÇE DIŞI KAYNAK İHTİYACI			
TOPLAM KAYNAK İHTİYACI	250.000		



MUDANYA BELEDİYESİ 2015 YILI PERFORMANS PROGRAMI

İDARE ADI	MUDANYA BELEDİYESİ		
AMAÇ	5. MUDANYA'NIN, SAĞLIKLI VE PLANLI KENTLEŞME İLKELERİ DOĞRULTUSUNDA, YAŞANABİLİRLİK DÜZEYİNİN SÜREKLİ İYİLEŞTİRİLMESİ		
HEDEF	5.7. DEZAVANTAJLI GRUPLAR İÇİN GEREKLİ DÜZENLEMELERİN YAPILMASI		
STRATEJİ	5.7.1.Engelsiz parklar		
SORUMLU BİRİM	Fen İşleri Müdürlüğü		
	2015		
PEFORMANS GÖSTERGESİ	Yapılacak Park Sayısı	2	
KAYNAK İHTİYACI (TL)	BÜTÇE	BÜTÇE DIŞI	TOPLAM
TOPLAM	500.000		500.000

İDARE ADI	MUDANYA BELEDİYESİ		
AMAÇ	5. MUDANYA'NIN, SAĞLIKLI VE PLANLI KENTLEŞME İLKELERİ DOĞRULTUSUNDA, YAŞANABİLİRLİK DÜZEYİNİN SÜREKLİ İYİLEŞTİRİLMESİ		
HEDEF	5.7. DEZAVANTAJLI GRUPLAR İÇİN GEREKLİ DÜZENLEMELERİN YAPILMASI		
STRATEJİ	5.7.1.Engelsiz parklar		
SORUMLU BİRİM	Fen İşleri Müdürlüğü		
EKONOMİK KOD	2015	AÇIKLAMALAR	
01	Personel Giderleri		
02	SGK Devlet Primi Giderleri		
03	Mal ve Hizmet Alım Giderleri		
04	Faiz Giderleri		
05	Cari Transferler		
06	Sermaye Giderleri	500.000	
07	Sermaye Transferleri		
08	Borç Verme		
09	Yedek Ödenek		
TOPLAM BÜTÇE KAYNAK İHTİYACI	500.000		
BÜTÇE DIŞI KAYNAK	DÖNER SERMAYE		
	DİĞER YURT İÇİ		
	YURT DIŞI		
TOPLAM BÜTÇE DIŞI KAYNAK İHTİYACI			
TOPLAM KAYNAK İHTİYACI	500.000		

**MUDANYA BELEDİYESİ 2015 YILI PERFORMANS PROGRAMI**

İDARE ADI	MUDANYA BELEDİYESİ		
AMAÇ	5. MUDANYA'NIN, SAĞLIKLI VE PLANLI KENTLEŞME İLKELERİ DOĞRULTUSUNDA, YAŞANABİLİRLİK DÜZEYİNİN SÜREKLİ İYİLEŞTİRİLMESİ		
HEDEF	5.7. DEZAVANTAJLI GRUPLAR İÇİN GEREKLİ DÜZENLEMELERİN YAPILMASI		
STRATEJİ	5.7.2.Hizmet binalarının engellilerin kullanımına uygun hale getirilmesi		
SORUMLU BİRİM	İmar ve Şehircilik Müdürlüğü		
	2015		
PEFORMANS GÖSTERGESİ	Kullanım Alanı Artışı	% 20	
KAYNAK İHTİYACI (TL)	BÜTÇE	BÜTÇE DIŞI	TOPLAM
TOPLAM	50.000		50.000

İDARE ADI	MUDANYA BELEDİYESİ		
AMAÇ	5. MUDANYA'NIN, SAĞLIKLI VE PLANLI KENTLEŞME İLKELERİ DOĞRULTUSUNDA, YAŞANABİLİRLİK DÜZEYİNİN SÜREKLİ İYİLEŞTİRİLMESİ		
HEDEF	5.7. DEZAVANTAJLI GRUPLAR İÇİN GEREKLİ DÜZENLEMELERİN YAPILMASI		
STRATEJİ	5.7.2.Hizmet binalarının engellilerin kullanımına uygun hale getirilmesi		
SORUMLU BİRİM	İmar ve Şehircilik Müdürlüğü		
EKONOMİK KOD	2015	AÇIKLAMALAR	
01	Personel Giderleri		
02	SGK Devlet Primi Giderleri		
03	Mal ve Hizmet Alım Giderleri	50.000	
04	Faiz Giderleri		
05	Cari Transferler		
06	Sermaye Giderleri		
07	Sermaye Transferleri		
08	Borç Verme		
09	Yedek Ödenek		
TOPLAM BÜTÇE KAYNAK İHTİYACI	50.000		
BÜTÇE DIŞI KAYNAK	DÖNER SERMAYE		
	DİĞER YURT İÇİ		
	YURT DIŞI		
TOPLAM BÜTÇE DIŞI KAYNAK İHTİYACI			
TOPLAM KAYNAK İHTİYACI	50.000		

**MUDANYA BELEDİYESİ 2015 YILI PERFORMANS PROGRAMI**

İDARE ADI	MUDANYA BELEDİYESİ		
AMAÇ	5. MUDANYA'NIN, SAĞLIKLI VE PLANLI KENTLEŞME İLKELERİ DOĞRULTUSUNDA, YAŞANABİLİRLİK DÜZEYİNİN SÜREKLİ İYİLEŞTİRİLMESİ		
HEDEF	5.7. DEZAVANTAJLI GRUPLAR İÇİN GEREKLİ DÜZENLEMELERİN YAPILMASI		
STRATEJİ	5.7.2.Hizmet binalarının engellilerin kullanımına uygun hale getirilmesi		
SORUMLU BİRİM	Fen İşleri Müdürlüğü		
	2015		
PEFORMANS GÖSTERGESİ	Kullanım Alanı Artışı	% 20	
KAYNAK İHTİYACI (TL)	BÜTÇE	BÜTÇE DIŞI	TOPLAM
TOPLAM	500.000		500.000

İDARE ADI	MUDANYA BELEDİYESİ		
AMAÇ	5. MUDANYA'NIN, SAĞLIKLI VE PLANLI KENTLEŞME İLKELERİ DOĞRULTUSUNDA, YAŞANABİLİRLİK DÜZEYİNİN SÜREKLİ İYİLEŞTİRİLMESİ		
HEDEF	5.7. DEZAVANTAJLI GRUPLAR İÇİN GEREKLİ DÜZENLEMELERİN YAPILMASI		
STRATEJİ	5.7.2.Hizmet binalarının engellilerin kullanımına uygun hale getirilmesi		
SORUMLU BİRİM	Fen İşleri Müdürlüğü		
EKONOMİK KOD	2015	AÇIKLAMALAR	
01	Personel Giderleri		
02	SGK Devlet Primi Giderleri		
03	Mal ve Hizmet Alım Giderleri		
04	Faiz Giderleri		
05	Cari Transferler		
06	Sermaye Giderleri	500.000	
07	Sermaye Transferleri		
08	Borç Verme		
09	Yedek Ödenek		
TOPLAM BÜTÇE KAYNAK İHTİYACI	500.000		
BÜTÇE	DÖNER SERMAYE		
DIŞI	DİĞER YURT İÇİ		
KAYNAK	YURT DIŞI		
TOPLAM BÜTÇE DIŞI KAYNAK İHTİYACI			
TOPLAM KAYNAK İHTİYACI	500.000		

**MUDANYA BELEDİYESİ 2015 YILI PERFORMANS PROGRAMI**

İDARE ADI	MUDANYA BELEDİYESİ		
AMAÇ	5. MUDANYA'NIN, SAĞLIKLI VE PLANLI KENTLEŞME İLKELERİ DOĞRULTUSUNDA, YAŞANABİLİRLİK DÜZEYİNİN SÜREKLİ İYİLEŞTİRİLMESİ		
HEDEF	5.7. DEZAVANTAJLI GRUPLAR İÇİN GEREKLİ DÜZENLEMELERİN YAPILMASI		
STRATEJİ	5.7.3.Yaya Kaldırımlarına engelli taşı döşenmesi		
SORUMLU BİRİM	Fen İşleri Müdürlüğü		
	2015		
PERFORMANS GÖSTERGESİ	M ²	3.000	
KAYNAK İHTİYACI (TL)	BÜTÇE	BÜTÇE DIŞI	TOPLAM
TOPLAM	300.000		300.000

İDARE ADI	MUDANYA BELEDİYESİ		
AMAÇ	5. MUDANYA'NIN, SAĞLIKLI VE PLANLI KENTLEŞME İLKELERİ DOĞRULTUSUNDA, YAŞANABİLİRLİK DÜZEYİNİN SÜREKLİ İYİLEŞTİRİLMESİ		
HEDEF	5.7. DEZAVANTAJLI GRUPLAR İÇİN GEREKLİ DÜZENLEMELERİN YAPILMASI		
STRATEJİ	5.7.3.Yaya Kaldırımlarına engelli taşı döşenmesi		
SORUMLU BİRİM	Fen İşleri Müdürlüğü		
EKONOMİK KOD	2015	AÇIKLAMALAR	
01	Personel Giderleri		
02	SGK Devlet Primi Giderleri		
03	Mal ve Hizmet Alım Giderleri	300.000	
04	Faiz Giderleri		
05	Cari Transferler		
06	Sermaye Giderleri		
07	Sermaye Transferleri		
08	Borç Verme		
09	Yedek Ödenek		
TOPLAM BÜTÇE KAYNAK İHTİYACI	300.000		
BÜTÇE DIŞI KAYNAK	DÖNER SERMAYE		
	DİĞER YURT İÇİ		
	YURT DIŞI		
TOPLAM BÜTÇE DIŞI KAYNAK İHTİYACI			
TOPLAM KAYNAK İHTİYACI	300.000		

**MUDANYA BELEDİYESİ 2015 YILI PERFORMANS PROGRAMI**

İDARE ADI	MUDANYA BELEDİYESİ		
AMAÇ	5. MUDANYA'NIN, SAĞLIKLI VE PLANLI KENTLEŞME İLKELERİ DOĞRULTUSUNDA, YAŞANABİLİRLİK DÜZEYİNİN SÜREKLİ İYİLEŞTİRİLMESİ		
HEDEF	5.7. DEZAVANTAJLI GRUPLAR İÇİN GEREKLİ DÜZENLEMELERİN YAPILMASI		
STRATEJİ	5.7.4.Toplumsal eşitlik eğitim çalışmaları		
SORUMLU BİRİM	Kültür ve Sosyal İşler Müdürlüğü		
	2015		
PERFORMANS GÖSTERGESİ	Eğitim Sayısı	6	
KAYNAK İHTİYACI (TL)	BÜTÇE	BÜTÇE DIŞI	TOPLAM
TOPLAM	1.000		1.000

İDARE ADI	MUDANYA BELEDİYESİ		
AMAÇ	5. MUDANYA'NIN, SAĞLIKLI VE PLANLI KENTLEŞME İLKELERİ DOĞRULTUSUNDA, YAŞANABİLİRLİK DÜZEYİNİN SÜREKLİ İYİLEŞTİRİLMESİ		
HEDEF	5.7. DEZAVANTAJLI GRUPLAR İÇİN GEREKLİ DÜZENLEMELERİN YAPILMASI		
STRATEJİ	5.7.4.Toplumsal eşitlik eğitim çalışmaları		
SORUMLU BİRİM	Kültür ve Sosyal İşler Müdürlüğü		
EKONOMİK KOD	2015	AÇIKLAMALAR	
01	Personel Giderleri		
02	SGK Devlet Primi Giderleri		
03	Mal ve Hizmet Alım Giderleri	1.000	
04	Faiz Giderleri		
05	Cari Transferler		
06	Sermaye Giderleri		
07	Sermaye Transferleri		
08	Borç Verme		
09	Yedek Ödenek		
TOPLAM BÜTÇE KAYNAK İHTİYACI	1.000		
BÜTÇE DIŞI KAYNAK	DÖNER SERMAYE		
	DİĞER YURT İÇİ		
	YURT DIŞI		
TOPLAM BÜTÇE DIŞI KAYNAK İHTİYACI			
TOPLAM KAYNAK İHTİYACI	1.000		



MUDANYA BELEDİYESİ 2015 YILI PERFORMANS PROGRAMI

İDARE ADI	MUDANYA BELEDİYESİ		
AMAÇ	5. MUDANYA'NIN, SAĞLIKLI VE PLANLI KENTLEŞME İLKELERİ DOĞRULTUSUNDA, YAŞANABİLİRLİK DÜZEYİNİN SÜREKLİ İYİLEŞTİRİLMESİ		
HEDEF	5.7. DEZAVANTAJLI GRUPLAR İÇİN GEREKLİ DÜZENLEMELERİN YAPILMASI		
STRATEJİ	5.7.5.Yaşlı Bakım Projesi		
SORUMLU BİRİM	Kültür ve Sosyal İşler Müdürlüğü		
	2015		
PEFORMANS GÖSTERGESİ	Yaşlı Sayısı	50	
KAYNAK İHTİYACI (TL)	BÜTÇE	BÜTÇE DIŞI	TOPLAM
TOPLAM	5.000		5.000

İDARE ADI	MUDANYA BELEDİYESİ		
AMAÇ	5. MUDANYA'NIN, SAĞLIKLI VE PLANLI KENTLEŞME İLKELERİ DOĞRULTUSUNDA, YAŞANABİLİRLİK DÜZEYİNİN SÜREKLİ İYİLEŞTİRİLMESİ		
HEDEF	5.7. DEZAVANTAJLI GRUPLAR İÇİN GEREKLİ DÜZENLEMELERİN YAPILMASI		
STRATEJİ	5.7.5.Yaşlı Bakım Projesi		
SORUMLU BİRİM	Kültür ve Sosyal İşler Müdürlüğü		
EKONOMİK KOD	2015	AÇIKLAMALAR	
01	Personel Giderleri		
02	SGK Devlet Primi Giderleri		
03	Mal ve Hizmet Alım Giderleri	5.000	
04	Faiz Giderleri		
05	Cari Transferler		
06	Sermaye Giderleri		
07	Sermaye Transferleri		
08	Borç Verme		
09	Yedek Ödenek		
TOPLAM BÜTÇE KAYNAK İHTİYACI	5.000		
BÜTÇE DIŞI KAYNAK	DÖNER SERMAYE		
	DİĞER YURT İÇİ		
	YURT DIŞI		
TOPLAM BÜTÇE DIŞI KAYNAK İHTİYACI			
TOPLAM KAYNAK İHTİYACI	5.000		

**MUDANYA BELEDİYESİ 2015 YILI PERFORMANS PROGRAMI**

İDARE ADI	MUDANYA BELEDİYESİ		
AMAÇ	5. MUDANYA'NIN, SAĞLIKLI VE PLANLI KENTLEŞME İLKELERİ DOĞRULTUSUNDA, YAŞANABİLİRLİK DÜZEYİNİN SÜREKLİ İYİLEŞTİRİLMESİ		
HEDEF	5.7. DEZAVANTAJLI GRUPLAR İÇİN GEREKLİ DÜZENLEMELERİN YAPILMASI		
STRATEJİ	5.7.6.Kadınlar için meslek edindirme kursları		
SORUMLU BİRİM	Kültür ve Sosyal İşler Müdürlüğü		
	2015		
PERFORMANS GÖSTERGESİ	Kursiyer sayısı	30	
KAYNAK İHTİYACI (TL)	BÜTÇE	BÜTÇE DIŞI	TOPLAM
TOPLAM	10.000		10.000

İDARE ADI	MUDANYA BELEDİYESİ		
AMAÇ	5. MUDANYA'NIN, SAĞLIKLI VE PLANLI KENTLEŞME İLKELERİ DOĞRULTUSUNDA, YAŞANABİLİRLİK DÜZEYİNİN SÜREKLİ İYİLEŞTİRİLMESİ		
HEDEF	5.7. DEZAVANTAJLI GRUPLAR İÇİN GEREKLİ DÜZENLEMELERİN YAPILMASI		
STRATEJİ	5.7.6.Kadınlar için meslek edindirme kursları		
SORUMLU BİRİM	Kültür ve Sosyal İşler Müdürlüğü		
EKONOMİK KOD	2015	AÇIKLAMALAR	
01	Personel Giderleri		
02	SGK Devlet Primi Giderleri		
03	Mal ve Hizmet Alım Giderleri	10.000	
04	Faiz Giderleri		
05	Cari Transferler		
06	Sermaye Giderleri		
07	Sermaye Transferleri		
08	Borç Verme		
09	Yedek Ödenek		
TOPLAM BÜTÇE KAYNAK İHTİYACI	10.000		
BÜTÇE DIŞI KAYNAK	DÖNER SERMAYE		
	DİĞER YURT İÇİ		
	YURT DIŞI		
TOPLAM BÜTÇE DIŞI KAYNAK İHTİYACI			
TOPLAM KAYNAK İHTİYACI	10.000		

**MUDANYA BELEDİYESİ 2015 YILI PERFORMANS PROGRAMI**

İDARE ADI	MUDANYA BELEDİYESİ		
AMAÇ	5. MUDANYA'NIN, SAĞLIKLI VE PLANLI KENTLEŞME İLKELERİ DOĞRULTUSUNDA, YAŞANABİLİRLİK DÜZEYİNİN SÜREKLİ İYİLEŞTİRİLMESİ		
HEDEF	5.7. DEZAVANTAJLI GRUPLAR İÇİN GEREKLİ DÜZENLEMELERİN YAPILMASI		
STRATEJİ	5.7.7.Çocuklar için etüt merkezleri		
SORUMLU BİRİM	Kültür ve Sosyal İşler Müdürlüğü		
	2015		
PEFORMANS GÖSTERGESİ	Çocuk sayısı	40	
KAYNAK İHTİYACI (TL)	BÜTÇE	BÜTÇE DIŞI	TOPLAM
TOPLAM	10.000		10.000

İDARE ADI	MUDANYA BELEDİYESİ		
AMAÇ	5. MUDANYA'NIN, SAĞLIKLI VE PLANLI KENTLEŞME İLKELERİ DOĞRULTUSUNDA, YAŞANABİLİRLİK DÜZEYİNİN SÜREKLİ İYİLEŞTİRİLMESİ		
HEDEF	5.7. DEZAVANTAJLI GRUPLAR İÇİN GEREKLİ DÜZENLEMELERİN YAPILMASI		
STRATEJİ	5.7.7.Çocuklar için etüt merkezleri		
SORUMLU BİRİM	Kültür ve Sosyal İşler Müdürlüğü		
EKONOMİK KOD	2015	AÇIKLAMALAR	
01	Personel Giderleri		
02	SGK Devlet Primi Giderleri		
03	Mal ve Hizmet Alım Giderleri	10.000	
04	Faiz Giderleri		
05	Cari Transferler		
06	Sermaye Giderleri		
07	Sermaye Transferleri		
08	Borç Verme		
09	Yedek Ödenek		
TOPLAM BÜTÇE KAYNAK İHTİYACI	10.000		
BÜTÇE DIŞI KAYNAK	DÖNER SERMAYE		
	DİĞER YURT İÇİ		
	YURT DIŞI		
TOPLAM BÜTÇE DIŞI KAYNAK İHTİYACI			
TOPLAM KAYNAK İHTİYACI	10.000		

**MUDANYA BELEDİYESİ 2015 YILI PERFORMANS PROGRAMI**

İDARE ADI	MUDANYA BELEDİYESİ		
AMAÇ	5. MUDANYA'NIN, SAĞLIKLI VE PLANLI KENTLEŞME İLKELERİ DOĞRULTUSUNDA, YAŞANABİLİRLİK DÜZEYİNİN SÜREKLİ İYİLEŞTİRİLMESİ		
HEDEF	5.7. DEZAVANTAJLI GRUPLAR İÇİN GEREKLİ DÜZENLEMELERİN YAPILMASI		
STRATEJİ	5.7.7.Çocuklar için etüt merkezleri		
SORUMLU BİRİM	Kreş Müdürlüğü		
	2015		
PEFORMANS GÖSTERGESİ	Çocuk sayısı	40	
KAYNAK İHTİYACI (TL)	BÜTÇE	BÜTÇE DIŞI	TOPLAM
TOPLAM	10.000		10.000

İDARE ADI	MUDANYA BELEDİYESİ		
AMAÇ	5. MUDANYA'NIN, SAĞLIKLI VE PLANLI KENTLEŞME İLKELERİ DOĞRULTUSUNDA, YAŞANABİLİRLİK DÜZEYİNİN SÜREKLİ İYİLEŞTİRİLMESİ		
HEDEF	5.7. DEZAVANTAJLI GRUPLAR İÇİN GEREKLİ DÜZENLEMELERİN YAPILMASI		
STRATEJİ	5.7.7.Çocuklar için etüt merkezleri		
SORUMLU BİRİM	Kreş Müdürlüğü		
EKONOMİK KOD	2015	AÇIKLAMALAR	
01	Personel Giderleri		
02	SGK Devlet Primi Giderleri		
03	Mal ve Hizmet Alım Giderleri	10.000	
04	Faiz Giderleri		
05	Cari Transferler		
06	Sermaye Giderleri		
07	Sermaye Transferleri		
08	Borç Verme		
09	Yedek Ödenek		
TOPLAM BÜTÇE KAYNAK İHTİYACI	10.000		
BÜTÇE	DÖNER SERMAYE		
DIŞI	DİĞER YURT İÇİ		
KAYNAK	YURT DIŞI		
TOPLAM BÜTÇE DIŞI KAYNAK İHTİYACI			
TOPLAM KAYNAK İHTİYACI	10.000		



MUDANYA BELEDİYESİ 2015 YILI PERFORMANS PROGRAMI

İDARE ADI	MUDANYA BELEDİYESİ		
AMAÇ	5. MUDANYA'NIN, SAĞLIKLI VE PLANLI KENTLEŞME İLKELERİ DOĞRULTUSUNDA, YAŞANABİLİRLİK DÜZEYİNİN SÜREKLİ İYİLEŞTİRİLMESİ		
HEDEF	5.7. DEZAVANTAJLI GRUPLAR İÇİN GEREKLİ DÜZENLEMELERİN YAPILMASI		
STRATEJİ	5.7.8.Okuma yazma kursları		
SORUMLU BİRİM	Kültür ve Sosyal İşler Müdürlüğü		
	2015		
PERFORMANS GÖSTERGESİ	Kursiyer Sayısı	50	
KAYNAK İHTİYACI (TL)	BÜTÇE	BÜTÇE DIŞI	TOPLAM
TOPLAM	5.000		5.000

İDARE ADI	MUDANYA BELEDİYESİ		
AMAÇ	5. MUDANYA'NIN, SAĞLIKLI VE PLANLI KENTLEŞME İLKELERİ DOĞRULTUSUNDA, YAŞANABİLİRLİK DÜZEYİNİN SÜREKLİ İYİLEŞTİRİLMESİ		
HEDEF	5.7. DEZAVANTAJLI GRUPLAR İÇİN GEREKLİ DÜZENLEMELERİN YAPILMASI		
STRATEJİ	5.7.8.Okuma yazma kursları		
SORUMLU BİRİM	Kültür ve Sosyal İşler Müdürlüğü		
EKONOMİK KOD	2015	AÇIKLAMALAR	
01	Personel Giderleri		
02	SGK Devlet Primi Giderleri		
03	Mal ve Hizmet Alım Giderleri	5.000	
04	Faiz Giderleri		
05	Cari Transferler		
06	Sermaye Giderleri		
07	Sermaye Transferleri		
08	Borç Verme		
09	Yedek Ödenek		
TOPLAM BÜTÇE KAYNAK İHTİYACI	5.000		
BÜTÇE DIŞI KAYNAK	DÖNER SERMAYE		
	DİĞER YURT İÇİ		
	YURT DIŞI		
TOPLAM BÜTÇE DIŞI KAYNAK İHTİYACI			
TOPLAM KAYNAK İHTİYACI	5.000		



MUDANYA BELEDİYESİ 2015 YILI PERFORMANS PROGRAMI

4. STRATEJİLER İÇİN TOPLAM KAYNAK İHTİYACI

HEDEF	STRATEJİ	BÜTÇE	
		TL	%
1.1.	1.1.1.Muhtarlar Meclisinin oluşturulması	1.000	0,0028
	1.1.2. Mahalle Meclislerinin oluşturulması	1.000	0,0028
	1.1.3.Kent konseyinin yeniden organizasyonu	10.000	0,0283
	1.1.4.Belediye gelir ve giderlerinin duyurulması	1.000	0,0028
	1.1.5.Belediye üst yönetiminin mal beyanının açıklanması	1.000	0,0028
	1.1.6.Belediye hizmetlerinin bülten çıkarılarak duyurulması	5.000	0,0141
1.2	1.2.1.İş analizi ve organizasyon çalışmaları ve yıllık raporlar	2.000	0,0056
	1.2.2.ISO 9001 TKY Belgesinin alınması	10.000	0,0283
	1.2.3.Sistemin sürekliliğinin sağlanması	20.000	0,0056
1.3.	1.3.1.Vergi tahsilat oranının artırılması	100.000	0,2833
	1.3.2.Projelerle dış kaynaklı fon ve hibe sağlanması	100.000	0,2833
	1.3.3.Belediye mülklerinden elde edilen gelirlerin artırılması	10.000	0,0283
	1.3.4.Tüketim malzemelerinin etkin ve verimli kullanılması	10.000	0,0283
	1.3.5.Belediye araçlarının etkin kullanımı ve yakıt tasarrufu	1.000	0,0028
	1.3.6.Belediye hizmet binalarında suyun etkin kullanımı	10.000	0,0283
	1.3.7.Belediye hizmet binalarında elektriğin etkin kullanımı	10.000	0,0283
	1.3.8.Belediye hizmet binalarında yakıtların etkin kullanımı	10.000	0,0283
	1.3.9.Bütçe gerçekleşme oranının artırılması	1.000	0,0028
1.4.	1.4.1.Bilişim teknolojileri alt yapısının geliştirilmesi	200.000	0,5667
	1.4.2.Dijital imzaya geçiş	50.000	0,1417
	1.4.3.Vatandaşa internet üzerinden hizmet sunulması	5.000	0,0141
	1.4.4.Mudanya veri bankasının oluşturulması	250.000	0,7084
	1.4.5.Verit paylaşım sisteminin oluşturulması	5.000	0,0141
	1.4.6.WEB sitesinin daha aktif hale getirilmesi	1.000	0,0028
1.5	1.5.1.Personel eğitim planlamasının yapılması	1.000	0,0028
	1.5.2. Eğitim etkinlikleri	13.000	0,0037
	1.5.3.Performans değerlendirme toplantıları	1.000	0,0028
1.6	1.6.1.Personel öneri sisteminin geliştirilmesi	0	0
	1.6.2.Vatandaşın büro hizmetleri memnuniyetinin arttırmak	5.000	0,0141
	1.6.3.Personelin kararlara katılımını etkinleştirilmesi	0	0
	1.6.4.Personel arasında işbirliği ve dayanışma artışı	5.000	0,0141
	1.6.5.Genel belediye hizmetlerinden memnuniyeti arttırmak	10.000	0,0283
	1.6.6.Stratejik plan ve performans programları sonuç raporu	0	0
	1.6.7.İç denetim sisteminin etkinleştirilmesi	1.000	0,0028
	1.6.8.Dilekçe cevaplama sürelerinin azaltılması	50.000	0,0141
	1.6.9.Kurum içi ödüllendirme sisteminin oluşturulması	0	0
	1.6.10 Kurum içi sosyal etkinlikler	5.000	0,0141
	1.6.11.İş sağlığı ve güvenliği sisteminin geliştirilmesi	10.000	0,0283
	1.6.12.Yeni hizmet binalarının yapılması	4.350.000	12,3253
2.1	2.1.1.Ekolojik sistem verilerinin toplanması	5.000	0,0141
	2.1.2.Verit analizi	3.000	0,0084
	2.1.3.Eylem planının hazırlanması	6.000	0,0170
	2.1.4.Eylem planının gerçekleşme oranının denetimi	0	0
2.2	2.2.1.Çevre kirliliği envanterinin çıkarılması	1.000	0,0028
	2.2.2.Çevre kirliliği Çalıştay	3.000	0,0084
	2.2.3.Eylem planının hazırlanması	0	0
	2.2.4.Eylem planı gerçekleşme düzeyinin değerlemesi	0	0



MUDANYA BELEDİYESİ 2015 YILI PERFORMANS PROGRAMI

2.3	2.3.1.Geri dönüşüm planlamasını yapılması	1.000	0,0028
	2.3.2.Broşür hazırlanması	5.000	0,0141
	2.3.3.Halkın bilinçlendirilmesi çalışmaları	1.000	0,0028
	2.3.4.Geri dönüşüm miktarının artırılması	3.000	0,0085
3.1	3.1.1.Turizm envanterinin çıkarılması	50.000	0,1417
	3.1.2.Turizm Çalıştay	5.000	0,0141
	3.1.3.Turizm eylem planının hazırlanması	5.000	0,0141
	3.1.4.Tanıtım materyallerinin hazırlanması	2.000	0,0056
	3.1.5.Mudanya Kitabının hazırlanması	10.000	0,0283
	3.1.6.Halkın bilinçlendirilmesi çalışmaları	3.000	0,0085
	3.1.7.Turizm sektörüne yönelik sertifikalı eğitim programları	10.000	0,0283
	3.1.8.Restorasyon çalışmaları	3.150.000	8,9252
3.2	3.2.1.Belediye balıkçılık, tarım ve hayvancılık politikası oluş.	5.000	0,0141
	3.2.2.Balıkçılık, tarım ve hayvancılık çalıştay	3.000	0,0085
	3.2.3.Balıkçılık, tarım ve hayvancılık Eğitim programları	5.000	0,0141
	3.2.4.Zeytin festivali	150.000	0,4250
3.3	3.3.1.Mudanya istihdam politikasının oluşturulması	0	0
	3.3.2.Sertifikalı Meslek kurslarının düzenlenmesi	10.000	0,0283
4.1	4.1.1.Canlı hakları bilincinin yaygınlaştırılması	5.000	0,0141
	4.1.2.Broşür hazırlanması	1.000	0,0028
	4.1.3.Kentlilik bilinci ve kentli hakları projesi	1.000	0,0028
	4.1.4.Kent kültürü ve kentlilik bilinci çalıştay	1.000	0,0028
4.2	4.2.1.Etkinlik Planlaması	300.000	0,8500
	4.2.2.Mudanya Sempozyumu	12.000	0,0340
	4.2.3.Bilimsel etkinlikler	3.000	0,0084
	4.2.4.Kültürel, sosyal ve sanatsal etkinlikler	5.000	0,0141
	4.2.5.Spor organizasyonları	5.000	0,0141
5.1	5.1.1.Kent planı çalıştay	10.000	0,0283
	5.1.2.Kent planı revize çalışmaları	390.000	1,1050
	5.1.3.Plan uygulamalarının değerlendirilmesi	5.000	0,0141
	5.1.4.Harita – Plan – Proje Hizmet alımları	250.000	0,7084
	5.1.5.Kent planlaması ve estetiği memnuniyet araştırma	2.000	0,0056
	5.1.6.İstinat ve sanat yapıları	550.000	1,5584
5.2	5.2.1.Yapı envanterinin oluşturulması	5.000	0,0141
	5.2.2.Denetim ve yasal işlemler	10.000	0,0283
	5.2.3.Yeni imara açılacak alanların uygulama planları	100.000	0,2833
5.3	5.3.1.Ulaşım mastır planının yapılması	1.000	0,0028
	5.3.2.Otopark kapasitesinin artırılması	800.000	2,2667
	5.3.3.İmar Yollarının açılması	300.000	0,8500
	5.3.4.Asfaltlama çalışmaları	250.000	0,7084
	5.3.5.Beton parke taşı ile yol kaplaması	200.000	0,5667
	5.3.6.Beton parke taşı ile tretuvar yapımı	200.000	0,5667
5.4	5.4.1.Yeşil alan miktarının artırılması	750.000	2,1251
	5.4.2.Park ve Rekreasyon çalışmaları	350.000	0,9917
	5.4.3.Spor tesisi alanları Yapılması	1.600.000	4,5335
5.5	5.5.1.Halk sağlığı çalışmaları	53.000	0,1502
	5.5.2.Bisiklet yollarının yapımı	550.000	1,5584
	5.5.3.Yaya yürüyüş yolları yapımı	649.000	1,8389
	5.5.4.Kent Meydanları yapımı	2.700.000	7,6502

**MUDANYA BELEDİYESİ 2015 YILI PERFORMANS PROGRAMI**

5.6	5.6.1.Mudanya afet riski envanterinin hazırlanması	1.000	0,0028
	5.6.2.Afet Eylem planının yapılması	5.000	0,0141
5.7	5.7.1.Engelsiz parklar	750.000	2,1251
	5.7.2.Hizmet binalarının engellilere uygun hale getirilmesi	550.000	1,5584
	5.7.3.Yaya Kaldırımlarına engelli taşı döşenmesi	300.000	0,8500
	5.7.4.Toplumsal eşitlik eğitim çalışmaları	1.000	0,0028
	5.7.5.Yaşlı Bakım Projesi	5.000	0,0141
	5.7.6.Kadınlar için meslek edindirme kursları	10.000	0,0283
	5.7.7.Çocuklar için etüt merkezleri	20.000	0,0566
	5.7.8.Okuma yazma kursları	5.000	0,0141
STRATEJİLER İÇİN TOPLAM KAYNAK İHTİYACI		34.665.000	98.2000
GENEL YÖNETİM GİDERLERİ		628.000	1.8000
GENEL TOPLAM		35.293.000	100.0000

5. BÜTÇE KAYNAK İHTİYACI

EKONOMİK KOD		FAALİYET TOPLAMI
01	PERSONEL GİDERLERİ	14.889.000
02	SGK DEVLET PRİMİ GİDERLERİ	2.586.000
03	MAL VE HİZMET ALIM GİDERLERİ	21.376.000
04	FAİZ GİDERLERİ	105.000
05	CARİ TRANSFERLER	927.000
06	SERMAYE GİDERLERİ	13.289.000
07	SERMAYE TRANSFERLERİ	
08	BORÇ VERME	
09	YEDEK ÖDENEK	5.600.000
	GENEL YÖNETİM GİDERLERİ	628.000
TOPLAM BÜTÇE KAYNAK İHTİYACI		59.400.000

**MUDANYA BELEDİYESİ 2015 YILI PERFORMANS PROGRAMI****6. STRATEJİLERDEN SORUMLU HARCAMA BİRİMLERİ**

HEDEFLER		STRATEJİLER		SORUMLU BİRİMLER
1.1	KATILIMCI, ŞEFFAF VE HESAP VEREBİLİR BELEDİYECİLİK YAPISININ OLUŞTURULMASI	1.1.1	Muhtarlar Meclisinin oluşturulması	Özel Kalem Müdürlüğü
		1.1.2	Mahalle Meclislerinin oluşturulması	Özel Kalem Müdürlüğü
		1.1.3	Kent konseyinin yeniden organizasyonu	Özel Kalem Müdürlüğü
		1.1.4	Belediye gelir ve giderlerinin halka duyurulması	Basın Yayın Halkla İlişkiler Müdürlüğü
		1.1.5	Belediye üst yönetiminin mal beyanının halka açıklanması	Basın Yayın Halkla İlişkiler Müdürlüğü
		1.1.6	Belediye hizmetlerinin bülten çıkarılarak halka duyurulması	Basın Yayın Halkla İlişkiler Müdürlüğü
1.2	BELEDİYENİN ORGANİZASYON YAPISININ İYİLEŞTİRİLMESİ	1.2.1	İş analizi ve organizasyon çalışmaları ve yıllık değerlendirme raporlarının hazırlanması	İnsan Kaynakları ve Eğitim Müdürlüğü
		1.2.2	ISO 9001 TKY Belgesinin alınması	İnsan Kaynakları ve Eğitim Müdürlüğü
		1.2.3	Sistemin sürekliliğinin sağlanması	İnsan Kaynakları ve Eğitim Müdürlüğü
1.3	BELEDİYENİN MALİ YAPISININ GÜÇLENDİRİLMESİ	1.3.3	Vergi tahsilat oranının artırılması	Mali Hizmetler Müdürlüğü
		1.3.2	Projelerle dış kaynaklı fon ve hibe sağlanması	Mali Hizmetler Müdürlüğü
		1.3.3	Belediye mülklerinden elde edilen gelirlerin artırılması	Mali Hizmetler Müdürlüğü
		1.3.4	Tüketim malzemelerinin etkin ve verimli kullanılması	Mali Hizmetler Müdürlüğü
		1.3.5	Belediye araçlarının etkin kullanımını ve yakıt tasarrufu	Mali Hizmetler Müdürlüğü
		1.3.6	Belediye hizmet binalarında suyun etkin kullanımı	Mali Hizmetler Müdürlüğü
		1.3.7	Belediye hizmet binalarında elektriğin etkin kullanımı	Mali Hizmetler Müdürlüğü
		1.3.8	Belediye hizmet binalarında yakıtların etkin kullanımı	Mali Hizmetler Müdürlüğü
		1.3.9	Bütçe gerçekleşme oranının artırılması	Mali Hizmetler Müdürlüğü



MUDANYA BELEDİYESİ 2015 YILI PERFORMANS PROGRAMI

1.4	BELEDİYENİN TEKNOLOJİK ALT YAPISININ GÜÇLENDİRİLMESİ	1.4.1	1.4.1.Bilişim teknolojileri alt yapısının geliştirilmesi	Bilgi İşlem müdürlüğü
		1.4.2	Dijital imzaya geçiş	Bilgi İşlem müdürlüğü
		1.4.3	Vatandaşa internet üzerinden hizmet sunma	Bilgi İşlem müdürlüğü
		1.4.4	Mudanya veri bankasının oluşturulması	Bilgi İşlem müdürlüğü
		1.4.5	Veri paylaşım sisteminin oluşturulması	Bilgi İşlem müdürlüğü
		1.4.6	WEB sitesinin daha aktif hale getirilmesi	Bilgi İşlem müdürlüğü
1.5	PERSONELİN MESLEKİ BİLGİ VE BECERİLERİNİN GELİŞTİRİLMESİ	1.5.1	Personel eğitim planlamasının yapılması	İnsan Kaynakları ve Eğitim Müdürlüğü
		1.5.2	Eğitim etkinlikleri	İnsan Kaynakları ve Eğitim Müdürlüğü
		1.5.3	Performans değerlendirme toplantıları	İnsan Kaynakları ve Eğitim Müdürlüğü
1.6	HİZMET KALİTESİNİN VE VERİMLİLİĞİNİN ARTTIRILMASI	1.6.1	Personel öneri sisteminin geliştirilmesi	İnsan Kaynakları ve Eğitim Müdürlüğü
		1.6.2	Vatandaşın büro hizmetleri memnuniyetinin artırılması	Özel Kalem Müdürlüğü
		1.6.3	Personelin kararlara katılımının etkinleştirilmesi	İnsan Kaynakları ve Eğitim Müdürlüğü
		1.6.4	Personel arasında işbirliği ve dayanışmanın artırılması	İnsan Kaynakları ve Eğitim Müdürlüğü
		1.6.5	Vatandaşın genel olarak belediye hizmetlerinden memnuniyetinin artırılması	İnsan Kaynakları ve Eğitim Müdürlüğü
		1.6.6	Stratejik plan ve performans programları uygulama sonuçlarının raporlanması	Mali Hizmetler Müdürlüğü
		1.6.7	İç denetim sisteminin etkinleştirilmesi	İnsan Kaynakları ve Eğitim Müdürlüğü
		1.6.8	Dilekçe cevaplama sürelerinin azaltılması	Bilgi İşlem Müdürlüğü
		1.6.9	Kurum içi ödüllendirme sisteminin oluşturulması	İnsan Kaynakları ve Eğitim Müdürlüğü
		1.6.10	Kurum içi sosyal etkinlikler	Kültür ve Sosyal İşler Müdürlüğü
		1.6.11	İş sağlığı ve güvenliği sisteminin geliştirilmesi	İnsan Kaynakları ve Eğitim Müdürlüğü
		1.6.12	Yeni hizmet binalarının yapılması	İmar ve Şehircilik Md. Emlak İstimlak Md. Fen İşleri Md.



MUDANYA BELEDİYESİ 2015 YILI PERFORMANS PROGRAMI

2.1	MUDANYA'NIN EKOLOJİK SİSTEMİNİN ANALİZ EDİLMESİ VE EKOLOJİK SİSTEM KORUMA EYLEM PLANININ HAZIRLANMASI	2.1.1	Ekolojik sistem verilerinin toplanması	Park ve Bahçeler Müdürlüğü
		2.1.2	Veri analizi	Park ve Bahçeler Müdürlüğü
		2.1.3	Eylem planını hazırlanması	Park ve Bahçeler Müdürlüğü
		2.1.4	Eylem planının gerçekleştirme oranının denetimi	Park ve Bahçeler Müdürlüğü
2.2	ÇEVRE KİRLİLİĞİNİN ÖNLENMESİ	2.2.1	Çevre kirliliği envanterinin çıkarılması Yıllık Revizyon	Park ve Bahçeler Müdürlüğü
		2.2.2	Çevre kirliliği Çalıştay	Park ve Bahçeler Müdürlüğü
		2.2.3	Eylem planının hazırlanması Yıllık revizyon	Park ve Bahçeler Müdürlüğü
		2.2.4	Eylem planının gerçekleştirme düzeyinin değerlendirilmesi	Park ve Bahçeler Müdürlüğü
2.3	GERİ DÖNÜŞÜM SİSTEMİNİN YAYGINLAŞTIRILMASI	2.3.1	Geri dönüşüm planlamasını yapılması Değerlendirme toplantıları	Temizlik İşleri müdürlüğü
		2.3.2	Broşür hazırlanması	Basın Yayın Halkla İlişkiler Müdürlüğü
		2.3.3	Halkın bilinçlendirilmesi Çalışmaları	Kültür ve Sosyal İşler Müdürlüğü
		2.3.4	Geri dönüşüm miktarının artırılması	Temizlik İşleri müdürlüğü
3.1	MUDANYA'NIN TURİZM PONTANSİYELİNİN BELİRLENMESİ VE TANITIMININ SAĞLANMASI	3.1.1	Turizm envanterinin çıkarılması Değerlendirme	Kültür ve Sosyal İşler Müdürlüğü
		3.1.2	Turizm Çalıştay	Kültür ve Sosyal İşler Müdürlüğü
		3.1.3	Turizm eylem planının hazırlanması Değerlendirme	Kültür ve Sosyal İşler Müdürlüğü
		3.1.4	Tanıtım materyallerinin hazırlanması	Kültür ve Sosyal İşler Müdürlüğü
		3.1.5	Mudanya Kitabının hazırlanması	Kültür ve Sosyal İşler Müdürlüğü
		3.1.6	Halkın bilinçlendirilmesi çalışmaları	Kültür ve Sosyal İşler Müdürlüğü
		3.1.7	Turizm sektörüne yönelik sertifikalı eğitim programları	Kültür ve Sosyal İşler Müdürlüğü
		3.1.8	Restorasyon çalışmaları	İmar ve Şehircilik Md. Fen İşleri Müdürlüğü



MUDANYA BELEDİYESİ 2015 YILI PERFORMANS PROGRAMI

3.2	MUDANYA'NIN BALIKÇILIK, TARIM VE HAYVANCILIK POLİTİKALARININ ETKİNLİĞİNİ VE VERİMLİLİĞİNİ ARTTIRACAK ÇALIŞMALAR YAPILMASI	3.2.1	Belediye balıkçılık, tarım ve hayvancılık politikasının oluşturulması	Park ve Bahçeler Müdürlüğü
		3.2.2	Balıkçılık, tarım ve hayvancılık çalıştay	Kültür ve Sosyal İşler Müdürlüğü
		3.3.3	Balıkçılık, tarım ve hayvancılık Eğitim programlarının düzenlenmesi	Kültür ve Sosyal İşler Müdürlüğü
		3.2.4	Zeytin festivali	Kültür ve Sosyal İşler Müdürlüğü
3.3	İSTİHDAM YARATICI VE EKONOMİK YAPIYA UYGUN MESLEK KURSLARI AÇILMASI	3.3.1	Mudanya istihdam politikasının oluşturulması	Kültür ve Sosyal İşler Müdürlüğü
		3.3.2	Sertifikalı Meslek kurslarının düzenlenmesi	Kültür ve Sosyal İşler Müdürlüğü
4.1	CANLI HAKLARI ve KENTLİ HAKLARI BİLİNCİNİN YAYGINLAŞTIRILMASI	4.1.1	Canlı hakları bilincinin yaygınlaştırılması	Park ve Bahçeler müdürlüğü
		4.1.2	Broşür hazırlanması Halka Dağıtılması	Basın Yayın Halkla İlişkiler Müdürlüğü
		4.1.3	Kentlilik bilinci ve kentli hakları projesi	Kültür ve Sosyal İşler Müdürlüğü
		4.1.4	Kent kültürü ve kentlilik bilinci çalıştay	Kültür ve Sosyal İşler Müdürlüğü
4.2	BİLİMSEL, KÜLTÜREL, SANATSAL; SOSYAL VE SPOR ETKİNLİKLERİNİN ARTTIRILMASI	4.2.1	Etkinlik Planlaması	Kültür ve Sosyal İşler Müdürlüğü
		4.2.2	Mudanya Sempozyumu	Kültür ve Sosyal İşler Müdürlüğü
		4.2.3	Bilimsel etkinlikler	Kültür ve Sosyal İşler Müdürlüğü
		4.2.4	Kültürel, sosyal ve sanatsal etkinlikler	Kültür ve Sosyal İşler Müdürlüğü
		4.2.5	Spor etkinlikleri organizasyonları	Kültür ve Sosyal İşler Müdürlüğü
5.1	MUDANYA KENT PLANININ REVİZE EDİLMESİ	5.1.1	5.1.1.Kent planı çalıştay	İmar ve Şehircilik Müdürlüğü
		5.1.2	Kent planı revize çalışmaları	İmar ve Şehircilik Müdürlüğü
		5.1.3	Plan uygulamalarının değerlendirilmesi	İmar ve Şehircilik Müdürlüğü
		5.1.4	Harita – Plan – Proje Hizmet alımları	İmar ve Şehircilik Md. Emlak İstimlak Md.
		5.1.5	Kent planlaması ve estetiği memnuniyet araştırması	Özel Kalem Müdürlüğü
		5.1.6	İstinat ve sanat yapıları	İmar ve Şehircilik Md. Fen İşleri Müdürlüğü



MUDANYA BELEDİYESİ 2015 YILI PERFORMANS PROGRAMI

5.2	PLANSIZ YAPILAŞMANIN ÖNLENMESİ	5.2.1	Yapı envanterinin oluşturulması	İmar ve Şehircilik Müdürlüğü
		5.2.2	Denetim ve yasal işlemler	İmar ve Şehircilik Md. Zabita Müdürlüğü
		5.2.3	Yeni imara açılacak alanların uygulama planlarının yapılması	İmar ve Şehircilik Müdürlüğü
5.3	KENT İÇİ ULAŞIM SORUNUNUN ÇÖZÜLMESİ	5.3.1	Ulaşım mastır planının yapılması	İmar ve Şehircilik Müdürlüğü
		5.3.2	Otopark kapasitesinin artırılması	İmar ve Şehircilik Md. Emlak İstimlak Md. Fen İşleri Müdürlüğü
		5.3.3	İmar Yollarının açılması	Fen İşleri Müdürlüğü
		5.3.4	Asfaltlama çalışmaları	Fen İşleri Müdürlüğü
		5.3.5	Beton parke taşı ile yol kaplaması	Fen İşleri Müdürlüğü
		5.3.6	Beton parke taşı ile tretuar yapımı	Fen İşleri Müdürlüğü
5.4	REKREASYON VE SPOR ALANLARININ İYİLEŞTİRİLMESİ VE ARTTIRILMASI	5.4.1	Yeşil alan miktarının artırılması	Park ve Bahçeler Md. İmar ve Şehircilik Md. Emlak İstimlak Md. Fen İşleri Müdürlüğü
		5.4.2	Park ve Rekreatyon çalışmaları	Park ve Bahçeler Md. Fen İşleri Müdürlüğü
		5.4.3	Spor tesisi alanları Yapılması	Park ve Bahçeler Md. Emlak İstimlak Md. Fen İşleri Müdürlüğü
5.5	MUDANYA'NIN İNSAN ODAKLI VE YAVAŞ KENT ANLAYIŞINA UYGUN BİR YAPIYA KAVUŞTURULMASI	5.5.1	Halk sağlığı çalışmaları	Kültür ve Sosyal İşler M Zabita Müdürlüğü
		5.5.2	Bisiklet yollarının yapımı	İmar ve Şehircilik Md. Fen İşleri Müdürlüğü
		5.5.3	Yaya yürüyüş yollarının artırılması	İmar ve Şehircilik Md. Fen İşleri Müdürlüğü
		5.5.4	Kent Meydanları yapımı	İmar ve Şehircilik Md. Fen İşleri Müdürlüğü Emlak İstimlak Md. Park ve Bahçeler Md.
5.6	MUDANYA'DA AFET RİSKLERİNE KARŞI ÖNLEM ALINMASI	5.6.1	Mudanya afet riski envanterinin hazırlanması	Özel Kalem Müdürlüğü
		5.6.2	Afet Eylem planının yapılması Çalışmaların izlenmesi	Özel Kalem Müdürlüğü



MUDANYA BELEDİYESİ 2015 YILI PERFORMANS PROGRAMI

5.7	DEZAVANTAJLI GRUPLAR İÇİN GEREKLİ DÜZENLEMELERİN YAPILMASI	5.7.1	Engelsiz parklar	Fen İşleri Müdürlüğü Park ve Bahçeler Md.
		5.7.2	Hizmet binalarının engellilerin kullanımına uygun hale getirilmesi	Fen İşleri Müdürlüğü İmar ve Şehircilik Müdürlüğü
		5.7.3	Yaya Kaldırımlarına engelli taşı döşenmesi	Fen İşleri Müdürlüğü
		5.7.4	Toplumsal eşitlik eğitim çalışmaları	Kültür ve Sosyal İşler Müdürlüğü
		5.7.5	Yaşlı Bakım Projesi	Kültür ve Sosyal İşler Müdürlüğü
		5.7.6	Kadınlar için meslek edindirme kursları	Kültür ve Sosyal İşler Müdürlüğü
		5.7.7	Çocuklar için etüt merkezleri	Kültür ve Sosyal İşler M Kreş Müdürlüğü
		5.7.8	Okuma yazma kursları	Kültür ve Sosyal İşler Müdürlüğü