

**T.C.  
ZONGULDAK İL ÖZEL  
İDARESİ**

**2007 YILI  
FAALİYET RAPORU**

**MART 2008**

## ÜST YÖNETİCİ SUNUŞU

Sayın;

İl Genel Meclisinin Değerli Başkanı

İl Genel Meclisinin Değerli Üyeleri

Kamu yönetiminin Değerli Mensupları

Görsel ve Yazılı Basının Değerli Temsilcileri

2007 Yılına ait Valilik ve Özel İdaresi Faaliyet Raporu bilgi değerlendirilmesini takdirlerinize sunmadan önce en iyi dileklerimle hepinizi sevgi ve saygıyla selamlıyorum.

Belirtmeliyim ki bir sunuş konuşması niteliği taşıyan izahatımda yer alan hususlar büyük çoğunluğu itibari ile faaliyet raporuna eklenen ve ilgili dairelerden temin edilen bilgiler arasında tüm ayrıntıları ile yer almış bulunmaktadır.

İl Genel Meclisimizin 09.11.2006 günlü birleşiminde almış olduğu karar ile 2007 yılı bütçesi 15.000.000,00 YTL olarak bağlanmıştır.

Ayrıca yıl içinde İl Genel Meclisimizin 06.07.2007 günlü birleşiminde almış olduğu karar ile 2.577.000,00 YTL ek bütçe ile Bakanlıkların gönderdikleri katılma karşılıkları ile fonlardan alınan yardımlarla birlikte 2007 yılı bütçe gelirleri 69.871.329,57 YTL yi bulmuştur.

Özel İdaremiz tarafından İlimiz Merkez ve İlçelerinde 2007 yılında yatırım programında yer alan işlerin gerçekleştirilmesi için 5302 sayılı İl Özel İdaresi Kanununun 51.maddesinin e fıkrası gereğince İller Bankasından 36 ay vadeli proje kredisi olarak 4.000.000,00 YTL borçlanılması İçişleri Bakanlığı Mahalli İdareler Genel Müdürlüğünün 23.5.2007 gün ve 13213/40260 sayılı yazısıyla onaylanmıştır.

Buna karşılık 2007 yılı Gider Bütçesi 61.242.660,89 YTL masraf tahakkuk etmiş ve tamamı ödenmiştir. 2007 yılı bütçesinden artan 8.628.668,68 YTL ödeneğinin 8.214.950,73 YTL si 2008 yılına devredilmiş olup, 413.717,95 YTL' si imhaya tabi tutulmuştur.

Değerli Arkadaşlarım;

2007 Yılı Faaliyet Raporuna esas bir yıllık dönem içerisinde;

Özel İdaremiz bütçesinden Özel İdaresi yatırımları içerisinde yer alan 100. Yıl Atatürk Hizmet Köyü, Gökgöl Mağarası, Hizmet Binaları, Gökçebey Sağlık Merkezi, Devrek İlçesi Kütüphane Binası, Katı Atık Bertaraf Tesis işi projelerine olmak üzere toplam 1.074,227 YTL ödenek harcanmıştır.

İmar Hizmetleri içinde yer alan köy yolları, sanat yapıları, köy içmesuları, yedek parça alımı, kanalizasyon yapımı, akaryakıt ve yağ alımı, patlayıcı madde, trafik işaretleri gibi yatırımlar için 8.851.678,00YTL ödenek harcanmıştır.

Köylerimizin kendi imkanları ile yaptıkları ve yapmakta oldukları köylerin altyapı ve muhtelif köy sosyal tesisleri işleri için Köylere yardım tertibinden 660.197,00 YTL, Birliklere yardım tertibinden Köylere Hizmet Götürme Birliklerine 1.141.132,00 YTL yardım yapılmıştır.

Köydes proje kapsamında ilimize Maliye Bakanlığı Hazine Saymanlığından köylere yönelik çalışmalarda bulunmak üzere Merkez ve ilçe köylere hizmet götürme birliklerine 21.069.000,00 YTL ödenek gönderilmiş olup, bu ödenekten 19.942,768 YTL' si köylerin ortak ihtiyaçları için kullanılmıştır.

Bayındırlık hizmetleri için Özel İdare bütçesinden kırtasiye giderlerine 4.488,00 YTL harcanmıştır. Ayrıca; Bayındırlık ve İskan Bakanlığı Afet İşleri Genel Müdürlüğünce, 22.09.2007 ve 01-02/08/2007 tarihleri arasında meydana gelen sel felaketinden dolayı zarar gören altyapı hasarları ile açıkta kalan ailelerin acil ihtiyaçlarında kullanılmak üzere 650.000,00 YTL ödenek gönderilmiş olup ilgili yerlere ödemeler yapılmıştır. İlimiz Zonguldak Belediyesi, Gökçeler, Beycuma, Çaydeğirmeni, Eğerci, Özbağı, Bakacakkadı Belediyelerinin alt yapıları hizmetlerinde kullanılmak üzere toplam 305.000,00 YTL ödenek gönderilmiş olup ilgili belediyelere ödemeleri yapılmıştır.

Milli Eğitim hizmetlerine 2007 yılı Özel İdaremiz bütçesinden 2.350.000,00 YTL ödenek ayrılmış olup, ayrıca yıl içinde Milli Eğitim Bakanlığından 13.756.696,00 YTL ödenek gönderilmiştir. 2006 yılından 3.841.789,00 YTL devir etmiş ve 308.771,00 YTL yapılan aktarmayla birlikte toplam 20.257.256,00 YTL ödenekten 18.038.120,00 YTL ödenek, İlimiz İlköğretim ve Ortaöğretim hizmetlerinde kullanılmıştır. Kullanılmayan ödenek 2008 yılına devir edilerek devam eden inşaatlarda kullanılacaktır; Ayrıca İçişleri Bakanlığının 01.01.2002 tarih ve 12/4 sayılı Sosyal Hizmetler konulu genelgesi çerçevesinde sosyo-ekonomik kalkınma için sosyal nitelikli çağdaş kurslar düzenlenmesi ve düzenlenen bu kurslarda okullarda arızalı durumda olan sıra vb.donatım malzemelerinin onarılması amacıyla Meslek Edindirme ve Beceri Kazandırma Projesi için 67.049,00 YTL ödeme yapılmıştır.

Tarım hizmetlerine Özel İdaremiz bütçesinden ayrılan 321.501,00 YTL ödenekten muhtelif meyve fidanı alımı, hububat tohumu alımı, bitkisel üretimde mücadele ve hayvansal zararlılarla mücadele gibi projelerin uygulanması ve bu projelerin izlenebilmesi için 1 adet 4x4 Çift Kabinli Pick-Up ile 1 adet 4x2 Çift kabinli Pick –Up NİSSAN marka aracın alımı olmak üzere toplam Tarım hizmetleri için 289.441,00 YTL harcama gerçekleşmiştir.

Sağlık hizmetlerimiz için Özel İdaremiz bütçesinden 200.000,00 YTL ödenek ayrılmış olup, Sağlık Bakanlığından yıl içinde 300.000,00 YTL, 2006 yılından devir eden 3.455.516,00 YTL, aktarmayla yapılan 121.630,00 YTL ile birlikte toplam 4.077.144,00 YTL ödenek, Merkez ve İlçe Sağlık Ocakları, Kilimli Semt Polikliniği ayrıca 2 adet Gezici Sağlık Aracı alımı olmak üzere Sağlık hizmetlerine 1.051.992,00 YTL harcama gerçekleşmiştir.

Kültür ve Turizm hizmetleri için Özel İdaremiz bütçesinden 150.000,00 YTL ödenek ayrılmış, yıl içinde Kültür ve Turizm Bakanlığından yatırımlar için 2.242.543,00 YTL ödenek gönderilmiştir. 2006 yılından 1.317.376,00 YTL devir etmiş olup, 216.278,00 YTL ödenek başka projelerde aktararak değerlendirilmiştir. Toplam 3.148.585,00 YTL ödenekten, Çaycuma Kültür Merkezi, Cehennemağzı Mağaraları, Ereğli Müzesi Teşhir Tanzimi gibi projelere ödemeler yapılmıştır. Kültür ve Turizm hizmetlerinin toplam harcaması 2.776.000,00 YTL' dir.

Spor hizmetlerimiz için Özel İdaremizce 175.000,00 YTL ödenek verilmiş ve yıl içinde Gençlik ve Spor Genel Müdürlüğünden 1.279.054,00 YTL ödenek gönderilmiştir. 2006 yılından 479.814,00 YTL devir etmiş olup toplam 1.933.868,00 YTL ödenekten, Çaydeğirmeni Futbol Sahası Tribünü, Fener Futbol Sahası, Ereğli Kapalı Spor Salonu, Köy Semt Sahaları, Kemal Köksal Stadyumu ve Can Polat Pamay Stadyumu, 100. Yıl Atatürk Hizmet Köyü Futbol Sahaları için yapılan harcama toplam 1.568.637,00 YTL' dir.

Sosyal hizmetler için Özel İdaremizce 20.000,00 YTL ödenek ayrılmıştır. Sosyal hizmetler Çocuk Esirgeme Kurumu Genel Müdürlüğünden 861.400,00 YTL ödenek gönderilmiş olup, 2006 yılından 239.693,00 YTL devir gerçekleşmiştir. Toplam 1.121.093,00 YTL ödenekten, Sosyal hizmetler Müdürlüğü, Çaycuma Huzur Evi, Çaycuma Erkek Yetiştirme Yurdu gibi onarımlar için 128.610,00 YTL harcama yapılmıştır.

İl genelinde kadınların kıt kaynaklarla gerçekleştirdikleri örgü örmek, dikiş dikmek , halı dokumak, yoğurt ve peynir üretmek gibi üretim faaliyetleri sonucunda elde ettikleri kazançları çocuklarının eğitiminde, ailelerinin yaşam koşullarını iyileştirmede kullanmakta olup bu amaç doğrultusunda yoksul kadınlara Mikro Kredi verilmesi sağlanmıştır. Mikro Kredi uygulanmasının ülkemiz genelinde yaygınlaştırılması amacıyla İl Özel İdaresi Kanununun 6. maddesinin (a) bendi ve İl Genel Meclisinin 04.06.2007 gün ve 094 sayılı kararı gereği İl Özel İdaresi bütçesinden ayrılan ödeneğin Zonguldak Valiliği ile Türkiye İsrافی Önleme Vakfı arasında düzenlenen protokolün 4. maddesi gereğince 45.000,00 YTL ödeme yapılmıştır.

İl Özel İdaresinin vermiş olduğu 45.000,00 YTL'ye vakıf tarafından HSCB Banktan sağlanan 22.000,00 YTL ilave edilerek toplam 67.000,00 YTL mikrokredi olarak 103

vatandaşımıza iş yapmaları için imkan sağlanmış olup, bu miktardan 13.818,00 YTL si geriye dönmüş ve tekrar kredi olarak verilmiştir.

Emniyet Hizmetleri için Özel İdareimiz bütçesinden İl Emniyet Müdürlüğü, Çevik Kuvvet Şube Müdürlüğü binası boya badanasının yapılması ve İl Emniyet Müdürlüğü tarafından yürütülen hizmetlerde kullanılmak üzere 2 adet renkli lazer jet yazıcı alımı yapılarak toplam 9.106,00 YTL ödenmiştir.

İl Özel İdaresi bütçesi içerisinde yapılan hizmet ve yatırımlar 2007 yılı içerisinde kabul edilen bütçe ve ek bütçe imkânları dâhilinde yapılmıştır. Bütçe ile verilen ödeneklerin harcanmasında ve hizmetlerin yürütülmesinde ilgili mevzuat hükümlerine riayete gerekli dikkat ve itina gösterilmiştir. Yılsonu itibariyle harcanmamış gözüken ve devam eden projelere Bakanlıklardan isme gönderilen işler olduğundan ödemeleri 2008 yılı içinde yapılacaktır. Bakanlıklardan gönderilen ödeneklerle yapılan yatırımlar ve harcamalar ise metin içerisinde ayrıca belirtilmiştir. Bir yıllık çalışma hizmetleri gösteren bu faaliyet raporunu takdirlerinize sunuyorum.

**Yavuz ERKMEN**

**Vali**

## **İÇİNDEKİLER**

### **I- GENEL BİLGİLER**

A- Misyon ve Vizyon

B- Yetki, Görev ve Sorumluluklar

C- İdareye İlişkin Bilgiler

1- Fiziksel Yapı

2- Teşkilat Yapısı

3- Teknolojik Kaynaklar

4- İnsan Kaynakları

5- Yönetim ve İç Kontrol Sistemi

### **II- AMAÇ ve HEDEFLER**

A- İdarenin Amaç ve Hedefleri

1- Öncelikli Stratejik Amaç ve Hedefler

B- Temel Politikalar ve Öncelikler

### **III- FAALİYETLERE İLİŞKİN BİLGİ VE DEĞERLENDİRMELER**

A- Mali Bilgiler

1- Bütçe Uygulama Sonuçları

B- Performans Bilgileri

1- Faaliyet / Proje Uygulamaları ve Performans Sonuçları

### **IV- KURUMSAL KABİLİYET ve KAPASİTENİN DEĞERLENDİRİLMESİ**

A- Üstünlükler

B- Zayıflıklar

C- Değerlendirme

## A-Misyon ve Vizyon

### Misyon

Zonguldak İline, ildeki kiři ve kuruluřlara y6nelik, bařta eęitim, saęlık, tarım, evre ve bayındırlık alanlarında olmak 6zere yasalarla belirlenen t6m kamu hizmetlerini, katılımcılık, etkenlik, saydamlık, hesap verebilirlik ilkeleri erevesinde y6r6tmek; yapılacak hizmetlerle, ekim merkezi haline gelebilecek ilimizin İstanbul gibi b6y6k bir metropol6n n6fusunun bir kısmına alternatif yerleřim b6lgesi oluřturarak son yıllardaki ilimizden y6ksek orandaki g66 tersine evirmek, k6m6r6n yanında yeni iř alanları oluřturmak, ilin kaynaklarının bir plan dahilinde, rasyonel biimde daęıtımını ve kullanımını saęlayarak halkın yařam kalitesini ve ilin kalkınmıřlık d6zeyini y6kseltmektir.

### Vizyon

aędař, g6venilir, yerinden y6netim anlayıřını yerleřtirmiř, kır-kent arasındaki farklılıkları en aza indiren, hizmet sunumunda kaliteyi esas alan; dinamik, insan odaklı, kamu yararı sorumluluęu tařıyan, verimlilięi ve performansı y6ksek, sosyal ihtiyalara duyarlı, dezavantajlı kiři ve grupları g6zetken, t6m hizmetlerinde saydamlık ve hesap verilebilirlięi esas alan bir kuruluř olmaktır.

## B)- Yetki, Görev ve Sorumluluk

İl Özel İdarelerinin yetki, görev ve sorumlulukları 5302 Sayılı İl Özel İdaresi Kanununun 6. ve 7. maddelerinde düzenlenmiştir.

İl özel idaresinin görev ve sorumlulukları;

**MADDE 6.** İl özel idaresi mahallî müşterek nitelikte olmak şartıyla;

**a)** Sağlık, tarım, sanayi ve ticaret; ilin çevre düzeni plânı, bayındırlık ve iskân, toprağın korunması, erozyonun önlenmesi, sosyal hizmet ve yardımlar, yoksullara mikro kredi verilmesi, çocuk yuvaları ve yetiştirme yurtları, ilk ve orta öğretim kurumlarının arsa temini, binalarının yapım, bakım ve onarımı ile diğer ihtiyaçlarının karşılanmasına ilişkin hizmetleri il sınırları içinde,

**b)** İmar, yol, su, kanalizasyon, katı atık, çevre, acil yardım ve kurtarma, kültür, turizm, gençlik ve spor; orman köylerinin desteklenmesi, ağaçlandırma, park ve bahçe tesisine ilişkin hizmetleri belediye sınırları dışında,

Yapmakla görevli ve yetkilidir.

İl çevre düzeni plânı; valinin koordinasyonunda, Büyükşehirlerde, Büyükşehir belediyeleri, diğer illerde il belediyesi ve il özel idaresi ile birlikte yapılır. İl çevre düzeni plânı belediye meclisi ile il genel meclisi tarafından onaylanır.

Hizmetlerin yerine getirilmesinde öncelik sırası, il özel idaresinin malî durumu, hizmetin ivediliği ve verildiği yerin gelişmişlik düzeyi dikkate alınarak belirlenir.

İl özel idaresi hizmetleri, vatandaşlara en yakın yerlerde ve en uygun yöntemlerle sunulur. Hizmet sunumunda özür, yaşlı, düşkün ve dar gelirli durumuna uygun yöntemler uygulanır.

Hizmetlerin diğer mahallî idareler ve kamu kuruluşları arasında bütünlük ve uyum içinde yürütülmesine yönelik koordinasyon o ilin valisi tarafından sağlanır.

4562 sayılı Organize Sanayi Bölgeleri Kanunu ile Sanayi ve Ticaret Bakanlığına ve organize sanayi bölgelerine tanınan yetki ve sorumluluklar bu Kanun kapsamı dışındadır.

## İl özel idaresinin yetkileri ve imtiyazları

**MADDE 7.** İl özel idaresinin yetkileri ve imtiyazları şunlardır:

**a)** Kanunlarla verilen görev ve hizmetleri yerine getirebilmek için her türlü faaliyette bulunmak, gerçek ve tüzel kişilerin faaliyetleri için kanunlarda belirtilen izin ve ruhsatları vermek ve denetlemek.

**b)** Kanunların il özel idaresine verdiği yetki çerçevesinde yönetmelik çıkarmak, emir vermek, yasak koymak ve uygulamak, kanunlarda belirtilen cezaları vermek.

**c)** Hizmetlerin yürütülmesi amacıyla, taşınır ve taşınmaz malları almak, satmak, kiralamak veya kiraya vermek, takas etmek, bunlar üzerinde sınırlı aynî hak tesis etmek.

**d)** Borç almak ve başış kabul etmek.



**e)** Vergi, resim ve harçlar dışında kalan ve miktarı yirmibeşmilyar Türk Lirasına kadar olan dava konusu uyuşmazlıkların anlaşmayla tasfiyesine karar vermek.

**f)** Özel kanunları gereğince il özel idaresine ait vergi, resim ve harçların tarh, tahakkuk ve tahsilini yapmak.

**g)** Belediye sınırları dışındaki gayri sıhî müesseseler ile umuma açık istirahat ve eğlence yerlerine ruhsat vermek ve denetlemek.

İl özel idaresi, hizmetleri ile ilgili olarak, halkın görüş ve düşüncelerini belirlemek amacıyla kamuoyu yoklaması ve araştırması yapabilir.

İl özel idaresinin mallarına karşı suç işleyenler Devlet malına karşı suç işlemiş sayılır.

İl özel idaresinin proje karşılığı borçlanma yoluyla elde edilen gelirleri, vergi, resim ve harçları, şartlı bağışlar ve kamu hizmetlerinde fiilen kullanılan malları haczedilemez.

## 1)Fiziki Yapı

İl Özel İdaremizin 12 Katlı toplu İş Merkezinde kendisine ait 8., 9. ve 10'ncu katlarıyla, Merkez Kokaksu Birlik Mahallesiinde bulunan ek hizmet binası ile 5 adet Merkez ve İlçe bakımevi binalarında hizmet verilmektedir. Ayrıca, ilçeler itibariyle Çaycuma ve Kdz. Ereğli İlçelerinde mülkiyeti idaremize ait binalarda, Alaplı İlçesinde İlçe Belediyesi, Devrek ve Gökçebey İlçelerinde ise Kaymakamlık binalarında hizmet verilmektedir.

Toplam yüzölçümü 641.063,77m<sup>2</sup> olan 165 adet taşınmazın icmalı ve Makine park durumu aşağıdadır.

### İL ÖZEL İDARESİ EMLAK KAYITLARI İCMALİ

SIRA NO.	EMLAKIN CİNSİ	1	2	3	4	5	6	TOPLAM
		Merkez	Alaplı	Çaycuma	Devrek	Gökçebey	Kdz. Ereğli	
1	Arazi	6		22		20	95	143
2	Bahçe	8				6		14
3	Arsa	20	2	1	6	2	16	47
4	Özel İdare İşhanı	2						2
5	Okul	24	2	12	8	5	16	67
6	Vali Konağı	1						1
7	Kat Mülkiyeti	6			23			29
8	Lojman	32		1	1	1	1	36
9	Bina	4					4	8
10	Hal Dükkanı	11						11
11	Depo			1				1
12	Tesis	3						3
13	Şantiye-Tesis	1	1	1	1	1	2	7
<b>TOPLAM</b>		<b>118</b>	<b>5</b>	<b>38</b>	<b>39</b>	<b>35</b>	<b>134</b>	<b>369</b>

GENEL İCMAL		
S.No.	CİNSİ	ADEDİ
1	Arazi	143
2	Bahçe	14
3	Arsa	47
4	Özel İdare İşhanı	2
5	Okul	67
6	Vali Konağı	1
7	Kat Mülkiyeti	29
8	Lojman	36
9	Bina	8
10	Hal Dükkanı	11
11	Depo	1
12	Tesis	3
13	Şantiye-Tesis	7
<b>TOPLAM</b>		<b>369</b>

## İL ÖZEL İDARESİ MAKİNA PARKI (01.01.2008)

SIRA NO	MAKİNA CİNSİ	KODU	ADET	SIRA NO	MAKİNA CİNSİ	KODU	ADET
1	T.DİNG.DAMPERLİ KAMYON	10	41	16	VİBRASYONLU SİLİNDİR	88	7
2	Ç.DİNG.DAMPERLİ KAMYON	10	20	17	ELLE KUM.YAMA SİLİNDİRİ	89	3
3	SABİT KASALI KAMYON	12	1	18	ÇEK.T.BAKIM DİSTRİBÜTÖRÜ	62	2
4	DOZER	25	6	19	YAPIM DİSTRİBÜTÖRÜ	61	6
5	YAPIM GREYDERİ	21	15	20	VİDANJÖR	13	1
6	LAS.TEK.YÜKLEYİCİ	31	8	21	ÇEK.TİP ROLEY TANK	80	1
7	PALETLİ YÜKLEYİCİ	30	1	22	ASFALT FİNİSCHER	39	1
8	PALETLİ ESCAVATÖR	40	4	23	SU TANKERİ	19	5
9	KANAL K.YÜKLEYİCİ	42	13	24	KAM.SEY.TAMİR	92	1
10	ÇEKİCİ	15	3	25	ÇEK.T.AKARY TREYLERİ	18	1
11	FORKLİFT	34	1	26	SEY.KAY.MAKİNASI	93	2
12	SEYYAR KOMPRESÖR	50	4	27	KAMP.TREYLER	82	
13	VAGON DRİLL	53	2	28	SEMİ TREYLER	80	3
14	LAS.TEK.SİLİNDİR	87	2	29	KASALI TREYLER	80	1
15	DEMİR BANT.SİLİNDİR	88	2				
<b>ÖZEL İDARE ANA İŞ MAK SAYISI</b>							<b>= 157</b>
1	BİNEK TAKSİ	00	19				
2	ARAZİ BİNEK	01	2				
3	TEK.ŞÖF.MAH.PİKAP	06	2				
4	ÇİFT ŞÖFÖR MAH.PİKAP	07	15				
5	MİNİBÜS	08	5				
<b>ÖZEL İDARE HİZMET VASITALARI SAYISI</b>							<b>= 43</b>
<b>GENEL TOPLAM</b>			<b>= 200</b>				

## 2)Teşkilat Yapısı

İl Özel İdaresi, İl halkının mahalli müşterek nitelikteki ihtiyaçlarını karşılamak üzere kurulan ve karar organı seçmenler tarafından oluşturulan idari ve mali özerkliğe sahip kamu tüzel kişiliğidir. İl Özel İdaresinin organları; İl Genel Meclisini, İl Encümenini ve Valiyi ifade eder. Üst yönetici Vali olup İl Özel İdaresi personeli Vali tarafından atanmaktadır.

Müdürlükler; İnsan Kaynakları ve Eğitim, Strateji Geliştirme, Destek Hizmetleri, Ruhsat ve Denetim, Yazı İşleri, İmar ve Kentsel İyileştirme, Plan ve Proje, Yatırım ve İnşaat, Encümen Bilgi İşlem, Yol ve Ulaşım Hizmetleri, Emlak ve İstimlak, Su ve Kanal Müdürlüğü ile 5 İlçe Özel İdare Müdürlüğünden oluşmaktadır.

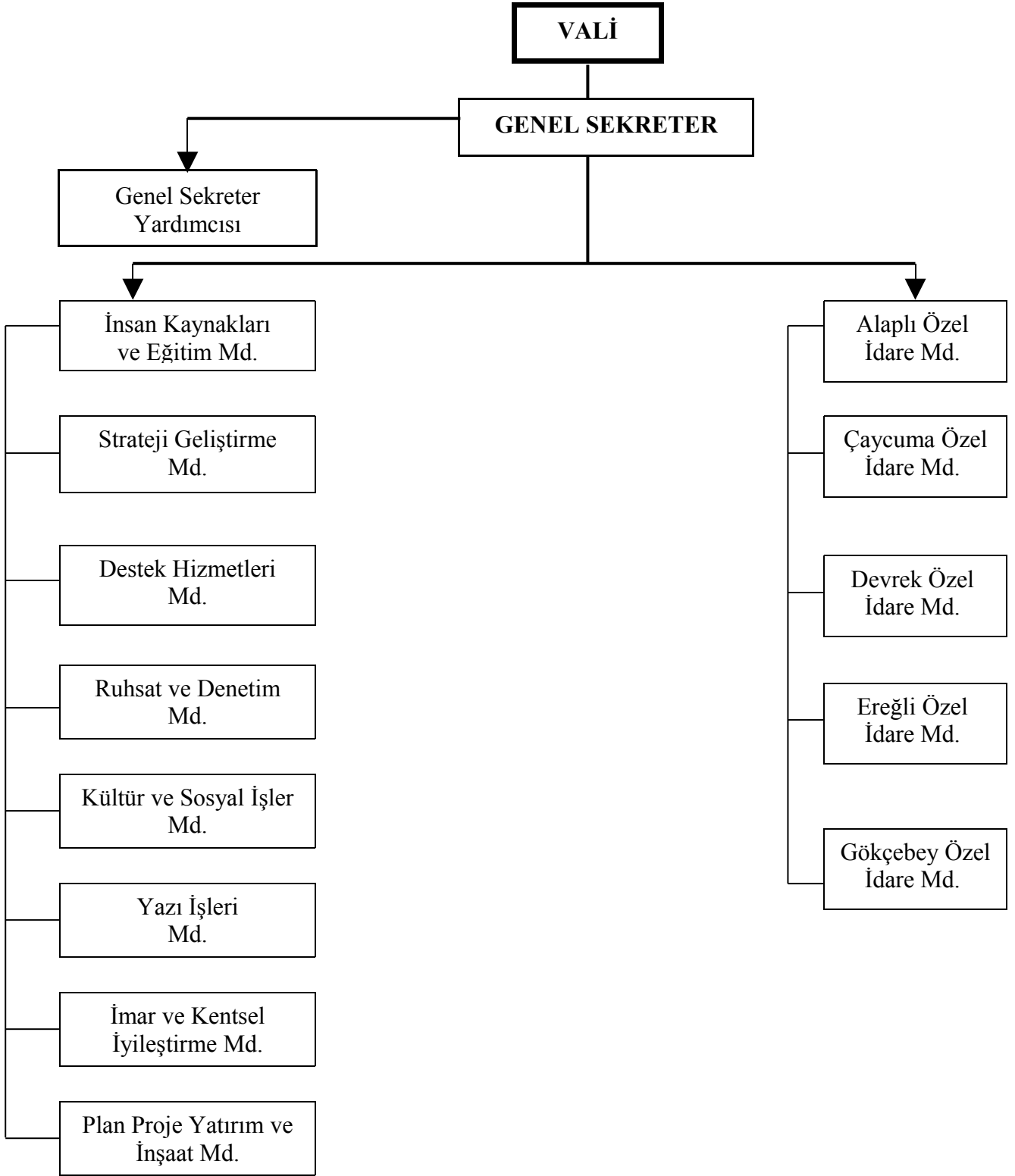

### 3- Teknolojik Kaynaklar

İl Özel İdaresi personelinin faaliyetlerinde kullanılan bilgi ve teknolojik kaynaklar aşağıda belirtilmiştir.

- 67 Adet Printer
- 15 Adet Diz Üstü Bilgisayar
- 118 Adet Masaüstü Bilgisayar
- 9 Adet Fotokopi Makinesi
- 1 Adet geniş formatlı Ozalit Makinesi

### 4) İnsan Kaynakları

İl Özel İdareimizde 657 sayılı yasaya tabi 63 kadrolu personel, 475 daimi işçi ve 11 sözleşmeli personel (1 kısmi zamanlı sözleşmeli Avukat) görev yapmaktadır.

Kadrolu personelin fiili görev dağılımı:

1 Genel Sekreter

1 Genel Sekreter Yardımcısı

8 Müdür

4 İlçe Özel İdare Müdürü (1 ilçe özel idare müdür kadrosu boş bulunmaktadır.)

12 Mühendis

6 Tekniker

31 Diğer

### 5) Yönetim ve İç Kontrol Sistemi

İl Özel İdaresi Personelinden oluşturulan komisyonlar marifetiyle, 5302 Sayılı İl Özel İdaresi Kanununun 37 ve 38. maddeleri ile 5018 Sayılı Kamu Mali Yönetimi ve Kontrol Kanunu hükümlerine göre iç denetim yapılmaktadır.

## II AMAÇ ve HEDEFLER

### A- İdarenin Amaç ve Hedefleri

#### 1)Öncelikli Stratejik Amaç Ve Hedefler

Zonguldak İl Özel İdaresi stratejik planında yer alan 18 stratejik amaç ve hedeflerden 2007 yılı mali imkânları dikkate alınarak öncelikli olanlara yönelik faaliyetler gerçekleştirilmiştir. Faaliyetlere konu olan 9 Stratejik amaç ve hedefler ;

**STRATEJİK AMAÇ 1:** Ulusal tarım politikaları doğrultusunda insan sağlığını ön planda tutan, dengeli, çevreyle uyumlu, sürdürülebilir ve rekabet gücü olan bir tarımsal kalkınma gerçekleştirilmesi amacıyla kırsal alt yapıyı katılımcı bir yaklaşımla gerçekleştirmektir.

**STRATEJİK AMAÇ 2:** Kent-kır ve sosyo-ekonomik gruplar arasındaki hizmet farklarını azaltan, çağdaş yaşamın gerekleriyle uyumlu, halkın ihtiyaç ve beklentilerine uygun bir anlayışla fiziki ve sosyal alt yapı çalışmalarını yürütülecektir.

**STRATEJİK AMAÇ 3:** Bitkisel üretimi, insan ve çevre sağlığı üzerindeki olumsuz etkilerini en aza indirecek biçimde verim ve kalite artışını sağlayıcı tedbirler alarak yaygınlaştırmak ve çeşitlendirmektir.

**STRATEJİK AMAÇ 6:** Halkın ihtiyaç ve beklentilerine uygun, çağdaş yaşamın gerekleriyle uyumlu, kır-kent arasındaki sağlık hizmeti farklılıklarını azaltıcı, ulaşılabilir ve verimli bir şekilde kaliteli hizmet sunmaktır.

**STRATEJİK AMAÇ 7:** Eğitimde fırsat eşitliği yaratmak ve ilköğretimde eğitim kalitesini yükseltmek için alt yapı yatırımlarını artırmaktır.

**STRATEJİK AMAÇ 8:** Spor alt yapısını il genelinde dengeli dağılımını sağlayarak, halka, özellikle gençlere yönelik spor hizmetlerini yaygınlaştırmak, sporu halkın yaşam biçimi haline getirmektir.

**STRATEJİK AMAÇ 12:** Halk eğitiminde toplumun tüm kesimlerini beceri, yaş, öğrenim düzeyi ve ihtiyaçlarına uygun biçimde eğitim, öğretim, rehberlik ve uygulama faaliyetleri yoluyla eğitmek ve bilinçlendirmektir.

**STRATEJİK AMAÇ 13:** İlimizdeki mevcut turizm potansiyelini harekete geçirerek, alternatif turizm türlerini geliştirerek, ilin turizm kaynaklarının ulusal ve uluslar arası düzeyde tanıtımını yaparak ve sürdürülebilir kullanımla turizme hizmet verilmesini sağlayarak yerli ve yabancı turist sayısını artırmaktır.

**STRATEJİK AMAÇ 15:** İl genelinde mekânsal gelişmeyi yönlendirecek, yaşam kalitesini yükseltecek ve uygulanabilir üst ve alt ölçekli planların yapılması ve uygulanmasını sağlamaktır.

## B- Temel Politikalar ve Öncelikler

5302 sayılı İl Özel İdaresi Kanununun yetki ve görevleri doğrultusunda, köylerin ve bağılılarının altyapı hizmetlerini gerçekleştirerek kırsal-kent arasındaki farklılıkları en aza indirmek, eğitim hizmetlerinde bina, altyapı, bakım-onarım faaliyetlerine ağırlık vermek temel politika ve önceliğimiz olmaktadır.



### III- FAALİYET YERİNE İLİŞKİN BİLGİ VE DEĞERLENDİRMELER

#### A- Mali Bilgiler

##### 1- Bütçe Uygulama Sonuçları

#### 2007 MALİ YILI BÜTÇE DURUM CETVELİ

GELİR		GİDER	
<b>Bütçe ve Ek Bütçe</b>	17.577.000,00	<b>Cari Harcamalar</b>	33.810.267,00
<b>Bakanlıktan Gelen Paralar</b>	40.924.473,00	<b>Yatırım Harcamaları</b>	24.631.815,00
<b>2006 Yılından Devir Eden</b>	11.369.856,00	<b>Transferler</b>	2.800.578,00
	69.871.329,00		61.242.661,00

Toplam giderlerin; %55,21'i cari harcamalara,  
%40,22'si yatırım harcamalarına  
%4,57'si transferlere kullanılmıştır.

Köydes ödeneği bu tabloya dahil değildir.

Köy Hizmetleri Müdürlüğünün Özel İdareye devredilen personeli için bakanlıktan gelen 19.252.219,00 YTL' nin bütçe durum cetvelinde gelir ve gider kısmında dikkate alınmadığı takdirde ise,

#### 2007 MALİ YILI BÜTÇE DURUM CETVELİ

GELİR		GİDER	
<b>Bütçe ve Ek Bütçe</b>	17.577.000,00	<b>Cari Harcamalar</b>	14.558.048,00
<b>Bakanlıktan Gelen Paralar</b>	21.672.254,00	<b>Yatırım Harcamaları</b>	24.631.815,00
<b>2006 Yılından Devir Eden</b>	11.369.856,00	<b>Transferler</b>	2.667.365,00
	50.619.110,00		41.857.228,00

Toplam giderlerin; %34,78'ü cari harcamalara,  
%58,84'ü yatırım harcamalarına  
%6,37'ü transferlere kullanılmıştır.

olmaktadır.

## B- PERFORMANS BİLGİLERİ

### 1) Faaliyet / Proje Uygulamaları ve Performans Sonuçları

Zonguldak İl Özel İdaresinin 2006 - 2010 dönemi Stratejik Planı Amaç ve Hedeflerinden, mali durum ve ihtiyaçlar doğrultusunda öncelikli olanların yer aldığı 2007 Kurumsal Performans Planındaki Faaliyet / Projelerin uygulamalarıyla ve yıl içindeki ilave faaliyetlerin büyük bir çoğunluğunun nakdi ve fiziki gerçekleşmelerinin %100 olması nedeniyle yüksek performans meydana gelmiştir.

## İL ÖZEL İDARESİ

**100. Yıl Atatürk Hizmet Köyü :** 100. yıl Atatürk Hizmet Köyünde kurulu bulunan süs bitkisi üretim serasında yetiştirilmek üzere Yalova ilinden çeşitli ebatlarda fide ve tohum alımı ayrıca arberetum sahasının çimlenmesi için ithal çim tohumu, 35 adet Palmiye, 50 adet top şimşir, 50 adet pitosporum, 40 adet ardıç ve 30 adet de alev ağacı alımı, arberetum sahasının yağmurlama sulama sisteminin yaptırılması, yol kenarı kaldırımı için bordür taşı , Havuz ve su üstü restoranın bakım onarımının yapılması ,çevre temizliği diri ve ölü örtünün temizlenmesi, toprak tavsiyesi işçiliği ve süs bitkisi alımları için toplam 70.808,00 YTL ödenmiştir.

**Gökgöl Mağarası:** 23.06.2001 tarihinde turizme açılan Gökgöl Mağarasının 2001-2006Yıllarında toplam 181.522 kişi ziyaret etmiş olup bu güne kadar 233.749.00 gelir elde edilmiştir. 2007 yılı içinde ise 20.269 kişi ziyaret etmiş 40.197.00 gelir elde edilmiştir. Ayrıca, İlimizin tanıtımı kapsamında Zonguldak Belediyesi, Karaelmas Üniversitesi Milli Eğitim ve diğer kamu kuruluşları Gökgöl Mağarasına bedelsiz olarak ziyaret etmişlerdir.

Gökgöl Mağarasının elektrik tesisatlarının onarılması ve içinde bulunan köprünün tamirati için 2007 yılı içinde toplam 8.290.000 YTL ödeme yapılmıştır

**Zonguldak-Ereğli-Toyfanlı-Sarıkaya Grup İçmesuyu Projesi:** Başören, Başörendoğancılar, Çamlıbel, Toyfanlı Sarıkaya, Çiğdemli ve Yeşilköy köyleri yararlanmış olup, proje içinde 5 adet depo yapımı ile değişik cins,çap ve atüde 43426 mt boru döşemesi işleri tamamlanmıştır.Bu proje için 626.715,00 YTL harcanmıştır.

**Hizmet Binaları Büyük Onarım Giderleri :** İl Özel İdaremize ait Kozlu ve İncivez' de bulunan toplam 32 dairenin bakım onarımı (ömrünü tamamlamış kullanılmayacak düzeyde eskimiş bulunan mutfak dolabı,mutfak tezgahı,marley,borularının değişimi, duş teknesi banyo-lavabo/evye bataryası fırın üstü aspiratör gibi malzemelerin alımının yapılması ,lojmanlarının çerçevelerinin değiştirilmesi işlemleri olmak üzere toplam 168.211,00 YTL harcama gerçekleşmiştir. Ayrıca İlimiz Çaycuma Özel İdare hizmet binası bakım onarım ve lojman bakım onarımlarının yapılması için 14.324,00 YTL, Devrek İlçesi hizmet binası ve lojman bakım onarımı için 8.817,00 YTL, Ereğli ilçesi hizmet binası ve lojman bakım onarım için 8.362,00 YTL , Gökçebey Kaymakam evinde kullanılmak üzere 4.000,00 YTL demirbaş alımı ile İlimiz Jandarma Komutanlığına bağlı hizmet binalarında yapılacak bakım ve onarımlarda kullanılmak üzere 460 torba çimento alımı yapılmıştır.

**Gökçebey İlçesi Sağlık Merkezi İnşaatı :** Gökçebey ilçesinde yapımına başlanılan 152.000,00 YTL keşif bedelli Gökçebey Kütüphane İnşaatı 14.50 tenzilatla ihale edilmiştir. Toplam harcama 225.457,00 YTL olup , İlçe ihtiyacına binaen İl Genel Meclisinin 04.04.2005 gün ve 19 sayılı kararına istaneden proje değişikliğine giderek yataklı tedavi merkezine dönüştürülmüştür. 2007 yılı harcaması 527.963,00 YTL ödenmiştir.

**Devrek Kütüphane Binası** : İlimiz Devrek İlçesi Kütüphane inşaatı 2886 sayılı Kanuna göre 152.000,00 YTL keşif bedeli üzerinden 26.03.2002 tarihinde yapılan ihale sonucunda % 15.55 tenzilatla ile müteahhit ile Müteahhit Zekai Bükrü tahadüne verilmiş işin 02.04.2002 tarihinde sözleşmesi 08.04.2002 tarihinde iş yeri teslimi yapılarak 19.07.2003 tarihinde bitirilmek üzere iş başlanılmıştır.

İl Bayındırlık İskan Müdürlüğü teknik elemanlarınca hazırlanan rapora göre inşaat çalışmalarının başlanması müteakip inşaat mahallinin dere kenarında olması dolayısıyla zeminin mil olduğunun belirlenmesi sonucunda temel derine inmesi gerekmiş ve bu durumda iki kat olarak planlanan binanın altında bodrum kat yapılmıştır. Bina inşaatının yapımı esasında İl Encümeninin 04.4.2006 tarih ve 040 sayılı kararı ile binanın kütüphane olarak kullanılmasından vazgeçerek Milli Eğitim Müdürlüğü hizmet binası olmasının uygun görülmesi üzerine proje tadil edilmiş zemin kat lobi, dinlenme ve oturma salonu, 1. kat ise yatak odaları olarak yeniden planlanmış; Ayrıca çevre tanzimi imalatları da ilave edilmiştir.2007 yılı bütçesinden 65.933,00 YTL ödeme yapılmıştır.

**Eğerci Belediyesi Tekstil Atölyesi** : İlimiz Devrek İlçesi Eğerci Belediyesi sınırları dahilinde Cin Değirmeni mevkiinde bulunan Emirhan Giyim ve Eğerci Belediyesi ortaklığı olan tekstil atölyesinin su baskınından korunması amacıyla su kanallarının yaptırılması işi için 50.000,00 YTL ödenek verilmiştir

**Kooperatif Yardımları** : İlimiz Çaycuma ilçesinde kurulu bulunan S.S.Kadioğlu ve Köyüşleri Tarımsal Kalkınma Kooperatifinin talep ettiği 50.000,00 YTL ödenmiştir.

**Tek Adımda Hizmet Bürosu** : Valiliğimiz ve İlçe Kaymakamlıklarca yürütülmekte olan yeşil kart, sosyal yardımlaşma ve dayanışma vakfı yardımı, asker ailelerine sağlık cüzdanı verilmesi yaşlılık ve sakatlık aylığı bağlanması ile muhtaçlık belgesi düzenlenmesi işlemlerinde başvuru sahiplerinin gerekli şartları taşıyıp taşımadıkları konusunda, kamu kurum ve kuruluşlarında araştırılması işleminde zaman ve kaynak israfına sebep verilmemesi, hızlandırılması ve vatandaş üzerindeki yükün kaldırılması amacıyla; Başbakanlığın 2006/35 sayılı genelge doğrultusunda Hükümet Konağı girişinde oluşturulan Tek Adımda Hizmet Bürosu nun tadilat tefrişat,teçhizat, boya, çelik kapı, plastik doğrama pencere bilgisayar ve bilgisayar cihazlarının alımı için toplam 5.736, 00 YTL harcanmıştır.

**İş Merkezi ve Öğretmenevi İnşaatı** : İlimiz Kdz Ereğli ilçesi Müftü Mahallesi Meydanbaşı sokağında bulunan ve tapununun 7 pafta 405 ada, 939 parselinde kayıtlı taşınmazın üzerine kat karşılığı İş merkezi ve Öğretmenevi inşaatının ihalesi yapılmış olup, projenin Bayındırlık ve İskan Bakanlığınca onayı ve inşaat ruhsat işleri devam etmektedir.

**Meslek Edindirme ve Beceri Kazandırma** : İçişleri Bakanlığının 01.01.2002 tarih ve 12/4 sayılı Sosyal Hizmetler konulu genelgesi çerçevesinde sosyo-ekonomik kalkınma için sosyal nitelikli çağdaş kurslar düzenlenmesi ve düzenlenen bu kurslarda okullarda arızalı durumda olan sıra vb.donatım malzemelerinin onarılması amacıyla Meslek Edindirme ve Beceri Kazandırma Projesi için 67.049,00 YTL ödenek ayrılmıştır.

**Kitap Malzeme ve Demirbaş Alımı** : Türk İdareciler Derneğince bastırılan "Açıklamalı 4483 sayılı Memurlar ve Diğer Kamu Görevlilerinin Yargılanması hakkında Kanun" adlı kitaptan makamca 15 adet 750,00 YTL, İdaremiz kütüphanesinde kullanılmak üzere 1 adet Mustafa Kemal Atatürk 'e saygı adlı albümü 540,00 ,YTL, İl Kültür ve Turizm Müdürlüğü Atatürk'ün doğumunun 125.yılında Türkiye Resimleniyor projesi düzenlendiği bu proje kapsamında 2 adet Zonguldak resmi hazırlanmış ve Kültür ve Turizm Bakanlığı ülke tanıtım sergilerinde kullanılmak üzere teslim edilmiş olup 3.000,00YTL ödeme yapılmıştır. 23 Nisan Ulusal Egemenlik ve Çocuk Bayramı kutlamaları nedeniyle İlimiz İlköğretim Okulları öğrencilerine dağıtılmak üzere boyuyorum öğreniyorum ve masal kitapları serilerinden 1.825,00 YTL alınmış çocuklara dağıtımı yapılmıştır. Cumhuriyetimizin 84. yılı kutlamaları çerçevesinde kullanılmak üzere "Zonguldak Valiliği" yazılı tişört alımı için 9.855,00 YTL ödeme yapılmıştır.

Doğuştan veya sonradan herhangi bir nedenle bedensel zihinsel ruhsal duygusal ve sosyal yeteneklerini çeşitli derecelerde kaybetmesi nedeniyle toplumsal yaşama uyum sağlama ve günlük gereksinmelerini karşılama güçlükleri olan ve korunma bakım rehabilitasyon danışmanlık ve destek hizmetlerimize ihtiyaç duyulan engelli vatandaşlarımıza ve ailelerine faydalı olacağı düşünülen Satır Satır Özürlüler Kanunu kitabından 2.596,00 YTL' ye 400 adet alınarak ailelerine dağıtılmıştır.

Valilik hizmetlerinde kullanılmak üzere 9 adet notebook, 11 adet bilgisayar, 9 adet yazıcı, 10 adet MB MHZ DDR RAM, 3 adet 80 GB İDE, 8 adet PCI USB kartı, 1 adet manütör, Özel İdare hizmetlerine 25 adet bilgisayar 3 adet yazıcı ram,ana kart, ekran kartı, gibi bilgisayar malzemelerini 64.800,00 YTL, Jandarma Komutanlığına toner dolum makinesi ve malzemeleri 6.472,00 YTL iki adet fotokopi makinesi 11.328,00 YTL olmak üzere toplam 82.600,00 YTL ödenmiştir.

İlimiz Karaman beldesi ve çevre köylerin sınırları içerisinde ikamet eden işsiz gençlere İlimiz Eğitim Merkezinde açılması planlanan; gemi yapımı ve sökümü kaynakçılığı kursunda kursiyerlerin kullanacakları demir, profil, sac, elektrot vb malzemelerin karşılanması için gerekli olan ödenek 1.000,00 YTL Özel İdare kaynaklarından sağlanmıştır.

İlimiz Mesleki Eğitim Merkezi Müdürlüğünce Karaman Belediyesinin Elektrik Ark Kaynakçılığı kursuna temrinlik malzeme gideri olarak ihtiyaç duyulan ödenek 1.125,00 YTL ödenek Özel İdare kaynaklarından karşılanmıştır.

Toplam harcama 103.291,00 YTL' dir.

**Çaycuma Yetiştirme Yurdu Boya Badana:** Çaycuma ilçesinde bulunan Yetiştirme Yurdu boya badana işi için 3.000,00 YTL harcama yapılmıştır.

**Kandilli Yolu Yapımı :** Kdz Ereğli kandilli yolunda oluşan heyelanlar nedeniyle yapılacak olan alternatif yol için bütçeden 20.000,00 YTL ödenek ayrılmış olup, çalışmalar devam etmektedir.

**Batı Karadeniz Projesi :** İlimiz Batı Karadeniz Projesinin en büyük kalkınma hamlesi olan (Zonguldak Filyos Çayı Mansap Kısmı Projesi Taşkın Koruma Sedleri İnşaatı işi kapsamında derivasyon kanalı açılması işine başlanılmış olup bu çalışmalar esnasında iş makinelerinin personellerini barındırma, yatak,yemek duş vb gibi ihtiyaçlarının karşılayabilmek amacıyla şantiye binasının bakım ve onarım işi için 8.767,00 YTL ödenmiştir.

**Köylere Yardım :** 2007 yılında köylere yardım tertibinden, köylerin alt yapı ve muhtelif köy sosyal tesisleri için ( Merkeze bağlı 45 köye 180.825,00 YTL, Alaplı İlçesine bağlı 29 köye 60.622,00 YTL, Çaycuma İlçesine bağlı 35 köye 174.800,00 YTL, Devrek İlçesine bağlı 30 köye75.250,00 YTL, Ereğli İlçesine bağlı 60 köye 140.00,00 YTL, Gökçebey İlçesine bağlı 6 köye 28.700,00 YTL) olmak üzere toplam 660.197,00 YTL yardım yapılmıştır.

**Birliklere Yardım :** İlimiz Merkez ve İlçe köylerinin altyapı çalışmaları ve benzeri hizmetlerinde kullanılmak üzere; Merkez 171.475,00 YTL , Alaplı İlçesi 150.600,00 YTL, Çaycuma İlçesi 237.365,00 YTL , Devrek İlçesi 206.192,00 YTL, Ereğli İlçesi 216.000,00 YTL, Gökçebey İlçesi 159.500,00 YTL Köylere Hizmet Götürme Birliklerine ödenek aktarılmıştır.

Toplam 1.141,132,00 YTL ödenmiştir.

# SİVİL SAVUNMA HİZMETLERİ

## SİVİL SAVUNMA

**Dođal Afetlerde Kullanılmak Üzere Malzeme Alımı:** İçişleri Bakanlığının 26.03.2007 gün ve 2448 sayılı emirleri geređi dođal afetlerde yangınlarda ve olađanüstü durumlarda arama kurtarma ekiplerince kullanılmak üzere 22 kalem arama kurtarma malzemesinin alımı ihalesi yapılmıř olup, ihale bedeli KDV dahil 52 751,00 YTL' nin 2008 yılı içinde ödemesi yapılacaktır.



# EMNİYET HİZMETLERİ

## **EMNİYET HİZMETLERİ**

**Kent Güvenlik Yönetim Sistemi** : İlimizde asayişini saęlamak, iç güvenlięe yönelik tehditleri bertaraf etmek ve denetim görevini daha etkin gerçekleştirmek üzere bilişim sistemi olarak tanımlanan Kent Güvenlik Yönetim Sistemi (MOBESE) kurulabilmesi için Özel İdare kaynaklarından 200.000,00 YTL destek saęlanmak üzere ödenek ayrılmıştır.

**Boya Badana Malzemesi Alımı** : İl Emniyet Müdürlüğü Çevik Kuvvet Şube Müdürlüğü'nün ihtiyacı olan 4 galon 15 lt tavan boyası ve 16 galon 16 lt sliikonlu plastik boyanın satın alınması ve İl Emniyet Müdürlüğü tarafından yürütölen hizmetlerin daha etkin ve verimli olabilmesi amacıyla 2 adet renkli lazerjet yazıcının alımı yapılarak 9.106,00 YTL ödenmiştir.

Emniyet Hizmetleri için yapılan toplam harcama 9.106,00 YTL' dir

# BAYINDIRLIK ve İSKAN HİZMETLERİ

## BAYINDIRLIK HİZMETLERİ

Bayındırlık Müdürlüğü hizmetlerinde kullanılmak üzere toner ve ozalit alımı için 4.488,00 YTL ödenmiştir.

**Belediyelerin Altyapı Çalışmaları ve Afetzedelere Yardım** : Bayındırlık ve İskan Bakanlığınca Afet İşleri Genel Müdürlüğünce;Acil yardım ödeneğinden kanalizasyon, yol içmesuyu yapı çalışmalarında kullanılmak üzere ;

Beycuma Belediyesi 30.000,00 YTL, Zonguldak Belediyesi 195.000,00 YTL Ereğli Gökçeler Belediyesi 30.000,00 YTL, Devrek Çaydeğirmeni Belediyesi 20.000,00 YTL Devrek Eğerci Belediyesi 23.000,00 YTL, Devrek Özbağı Belediyesi 23.000,00 YTL Gökçebey Bakacakadı Bld. 25.000,00 YTL,Sivrilere Belediyesine 15.000,00 , Çaylıoğlu Belediyesine 5.000,00 YTL, Kozlu Belediyesine 10.000,00 YTL, Alaplı Belediyesine 23.000,00 YTL, Gelik Belediyesine 3.000,00 YTL, Gökçebey Belediyesine 3.000,00 YTL, Karaman Belediyesine 4.000,00 YTL; Ormanlı Belediyesine 3.000,00 YTL, Karapınar Belediyesine 3.000,00 YTL, Çaycuma Belediyesine 10.000,00 YTL, Çaylıoğlu Belediyesine 2.000,00 YTL, Elvanpazarcık Belediyesine 3.000,00 YTL, , Beycuma Belediyesine 3.000,00 YTL,Gökçeler Belediyesine 20.000,00 YTL, Öğberler Belediyesine 3.000,00 YTL, Ereğli Belediyesine 70.000,00 YTL, Kozlu Belediyesine 20.000,00 YTL, Muslu Belediyesine 3.000,00 YTL, Çatalağzı Belediyesine 3.000,00 YTL Perşembe Belediyesine 3.000,00 YTL, YTL Çaydeğirmeni Belediyesine 3.000,00 YTL, , Filyos Belediyesine 3.000,00 YTL, Güllüç Belediyesine 8.000,00 YTL, Nebioğlu Belediyesine 3.000,00 YTL, Saltukova Belediyesine 3.000,00 YTL, Kilimli Belediyesine 3.000,00 YTL, Hacımusa Belediyesine 3.000,00 YTL, Devrek Belediyesine 3.000,00 YTL, Kandilli Belediyesine 3.000,00 YTL, Zonguldak Özel İdare köy alt yapı çalışmalarına 100.000,00 YTL, Muharrem şah içmesuyu 25.000,00, Ereğli Köylere Hizmet Götürme Birliği 20.000,00 YTL, Selden Zarar Gören Kişilere 3.500,00, Ereğli ilçesi afetzedeler için 45.600,00 YTL, Alaplı ilçesi afetzedeler için 10.900,00 YTL, Köylere Hizmet Götürme Birliği(Köydes Projesi İçin Kalyak Alımı) 27.000,00 YTL, Devrek Özbağ Belediyesi 15.000,00 YTL olup toplam 955.000,00 YTL dağıtımı yapılmıştır.

# TARIM HİZMETLERİ

## TARIM HİZMETLERİ

**Alet Makine Malzeme Alım Bakım ve Onarım Projeleri :** Demantrasyon bahçelerinde kullanılmak üzere ihtiyaç duyulan tek bıçaklı döner kulaklı pulluk alımı ve Köy işleri Bakanlığı tarafından uygulamaya konulan doğrudan gelir desteği ve çiftçi kayıt sistemi, soy kütüğü çalışmaları, Mera Islah Çalışmaları, Yem Bitkileri Geliştirme, Hayvancılığı Geliştirme Projeleri , Salgın ve Parazit Hayvan Hastalıkları, ile mücadele, Gıda Kontrol Hizmetleri, Bitki Hastalık ve Zararları ile mücadele hizmetleri, Çiftçi Eğitim ve Yayım Hizmetleri su ürünleri hizmetleri ve İl Özel İdaresi kaynaklarıyla yürütülen projelerin izlenebilmesi için 1 adet 4x4 Çift Kabinli Pick-Up ile 1 adet 4x2 Çift kabinli Pick –Up NISSAN marka aracın alımı için 86.059,00 YTL harcama yapılmıştır.

**Sera ve Meyveliklerde Damlama ve Yağmurlama Sistemi :** 2007 yılı sera ve meyveliklerde damlama ve yağmurlama sulama proje kapsamında seralarda sebze üretimi yapan çiftçilere dağıtılmak üzere 27 adet damlama sulama sistemi yapılması için toplam 6,451,00 YTL ödenmiştir.

**Yem Bitkileri Projesi :** 5 ton Yonca Tohumu, 11 ton Macar fiği alımı ,16 ton slajlık mısır tohumu alımları için 106.974,00 YTL harcama yapılmıştır.

**Muhtelif Meyve Fidanı Alımı :** 2007 yılı muhtelif meyve fidanı alımı projesi kapsamında yer alan kiraz üretimi geliştirmek amacıyla, İlimiz çiftçilerinin ihtiyacı olan 1.150 adet kiraz fidanı ile 200 adet ceviz fidanı alımı, 1500 adet elma, 250 adet erik ile 1600 adet kivi fidanı olmak üzere bu projeden toplam 36.562,00 YTL ödeme yapılmıştır.

**Sertifikalı Hububat Tohumu :** 84 ton buğday tohumu alımı yapılarak 21.800,00 YTL ödeme yapılmıştır.

**Süs Bitkileri Yetiştiriciliği Projesi :** Bu proje kapsamında Menekşe, Çuha ve Erengül fidesi ,Perlit,torba,fide poşeti ve tarımda istihdamı geliştirme projesi kapsamında eğitim faaliyetlerinde kullanılmak üzere malzeme alımları için toplam 6.532,00 YTL harcanmıştır.

**Bitki ve Hayvan Hastalık Zararlıları ile Mücadele Projesi:** Bitki hastalıkları ve zararlıları ile mücadele projesi kapsamında, kontrollü örtü altı sebze yetiştiriciliği projesi çalışmalarında kullanılmak üzere 2700 yapışkan sarı tuzak, 80 adet kiraz sineği tuzağı alımı ve 5000 adet kulak küpesi alımı için toplam 12.737,00 YTL, 7000 doz kuduz aşısı alımı için 8.000,00 YTL, 4 ton hayvan gübresi alımı için 1.320,00 YTL, 5 ton organik gübre alımı içinse 3.006,00 YTL olmak üzere toplam 25.062,00 YTL ödenek harcanmıştır.

Tarım Hizmetleri için toplam harcama 289,441,00 YTL' dir

# SAĞLIK HİZMETLERİ

## SAĞLIK HİZMETLERİ

**2 adet Diş Ünitesi :** İlimiz Ağız ve Diş Sağlığı Merkezine 1 adet diş ünitesi alınması için 8.078,00 YTL ödenmiştir.

**Merkez Aşağıçayır Köyü Sağlık Ocağı :** Aşağıçayır sağlık ocağı onarım için 19.765,00 YTL ödeme yapılmıştır.

**Çaycuma Perşembe Sağlık Ocağı Onarımı :** Perşembe Sağlık Ocağı ve lojman onarımı için 70.091,00 YTL ödeme yapılmıştır.

**İlimiz Devrek Özbağı Sağlık Ocağı :** Devrek Özbağı Sağlık Ocağı Onarımı için 26.255,00 YTL harcama yapılmıştır.

**2 adet Gezici Sağlık Hizmet Aracı Alımı :** İlimiz Merkez ve İlçe köylerinde yaşayan insanlara gezici sağlık hizmeti kapsamında sağlık kurumu dışında köy mahalle ve ailelerin evlerinde yürütülen koruyucu sağlık hizmetleri ile gerekli hallerde ayakta teşhis ve tedavi hizmetlerinde kullanılmak üzere iki adet araç alımı için 102.803,00 YTL ödeme yapılmıştır.

**Kilimli Semt Polikliniği :** İlimiz Zonguldak Devlet Hastanesine bağlı olarak hizmet vermek üzere Kilimli Semt Polikliniği yapımı için 825.000,00 YTL ödeme yapılmıştır.

Sağlık Hizmetleri için toplam harcama 1.051.992,00 YTL' dir



# KÜLTÜR ve TURİZM HİZMETLERİ

## KÜLTÜR VE TURİZM HİZMETLERİ

**Tanıtıcı Yayın Seti Projesi** : İlimizin önemli turistik değerlerinin tanıtım hizmetlerinde kullanılmak üzere 1000 adet tanıtıcı broşürü basımı ve 1000 adet VCD çoğaltma bedeli ile Gököl Mağarası tanıtım broşürü alımı için toplam 14.455,00 YTL ödenmiştir

**İlimiz Merkez Türkali Köyü Sahil İnşaatı** : İlimizin doğal,tarihsel ve kültürel alanlarının turizme kazandırılması projesi çerçevesinde deniz turizmi açısından önem arz eden; Merkez Türkali Köyü sahilinde ziyaretçilerin günübirlik gereksinmelerini karşılamak üzere ihtiyaç olan duş, wc, ve soyunma kabinlerinin yaptırılması işi için 4.956.00 YTL ödenmiştir.

**Ormanlı Belediyesi** : Kültür ve Turizm Bakanlığı yatırım ve işletmeler Genel Müdürlüğüne İlimiz Kdz Ereğli Ormanlı Belediyesi için 10.000,00 YTL gönderilmiş olup, Ormanlı Beldesinin muhtelif yollarının kilit parke taşı kaplaması amacıyla kullanılmıştır.

**Saltukova Belediyesi** : Kültür ve Turizm Bakanlığı Döner Sermaye İşletmesi Merkez Müdürlüğüne İlimiz Saltukova Belediyesi yol düzenlemesi işi için 20.000,00 YTL ödenek gönderilmiştir.Söz konusu iş için harcanmıştır.

**Çaycuma Kültür Merkezi** : Kültür ve Turizm Bakanlığında Çaycuma Kültür Merkezi inşaatı için toplam 2.055.097,00 YTL ödenek gönderilmiş olup, 1.778.732,00 YTL inşaat için harcanmıştır.

**Cehennemazı Mağarası Projesi** : Kültür ve Turizm Bakanlığınca Kültür Varlıkları ve Müzeler Genel Müdürlüğüne, Cehennemazı Mağarası çevresinin tüm yerlerinin zemin kaplama işi yol kenarları oturma gurupları aydınlatma üniteleri, beki ve satış kulübelerinin yaptırılmış olup bu iş için 530.351,00 YTL harcanmıştır.

**Kdz Ereğli Müzesi** : Kültür ve Turizm Bakanlığınca Kültür Varlıkları ve Müzeler Genel Müdürlüğüne, Ereğli Müzesinde eserlerin sergilenebilmesi için vitrin, kaide, dolap gibi demirbaşların alımı ve güvenlik ve doğalgaz sistemine dönüştürme işi için toplam 115.717,00 YTL ödenmiştir.

**Filyos Beldesi Kazı Çalışmaları** : İlimiz Çaycuma ilçesi Filyos beldesindeki Antik Tion kentinde sondaj, kurtarma kazı çalışmaları ve işçilik ücretleri için 128.767.00 YTL ödenek harcanmıştır.

**Çaydeğirmeni Belediyesi** : Kültür ve Turizm Bakanlığı Güzel Sanatlar Genel Müdürlüğüne, Çaydeğirmeni Belediye Başkanlığına Atatürk heykeli yapımında kullanılmak üzere 15.000,00 YTL ödenek gelmiştir.

Kültür ve Turizm Hizmetleri için Toplam harcama 2.776.007,00 YTL dir.

# GENÇLİK ve SPOR HİZMETLERİ

## **SPOR HİZMETLERİ**

**İl Spor Temsilciliklerine Malzeme Alımı :** İlimiz Devrek, Gökçebey, Çaycuma İlçeleri turizm ve sportif alanda tanıtımına katkı amacıyla rafting sporunun gelişip yaygınlaştırılmasını sağlamak, eğitim ve yarışmalarda kullanılmak üzere 2 adet bot, 10 adet kask,10 adet can yeleği, 10 adet neopren shorty 10 adet patik, 20 adet kürek alımı ile İlimizdeki sportif faaliyetlerdeki başarıların artması için başarılı sporculara 1.2.3. ye teşvik ödülü verilmek üzere 300 takım madalya, 200 takım şilt alınması için 3.800,00 YTL olmak üzere toplam harcama 15.068,00 YTL dir.

**Fener Futbol Sahası Sentetik Yüzeğe Dönüştürme :** Fener Futbol Sahası alt yapımında kullanılmak üzere mıcır alımı ve kum çakıl nakli ile sentetik yüzeğe dönüştürme işi için toplam harcama 303.580,00 YTL dir.

**Devam Eden Semt Sahaları Projesi :** Çaydeğirmeni futbol sahası soyunma odası yapımı ile Karapınar Belediyesi futbol sahası tribün yapımı için 42.190.00 harcama yapılmıştır.

**Spor Tesisleri Bakım ve Onarım Giderleri :** İlimiz Merkez ve İlçelerinde bulunan yüzeyli futbol sahalarının bakım ve onarımlarında kullanılmak üzere çim tohumu, gübre, kum, torf, ilaç satın alınması ve Amatör Futbol Müsabakalarının oynandığı sahalarda yıpranmalar ve eksiklikler meydana geldiğinden, sağlıklı ve güvenli bir ortamda spor yapılması için ihtiyaç duyulan bakım onarım için 21.092,00 YTL harcanmıştır.

### **Kilimli Belediyesi Antreman Futbol Sahası ve Devrek Belediyesi Atletizm Pisti :**

Devrek Belediyesi toprak yüzeyli futbol sahası Atletizm Pisti yapımı için 73.000,00 YTL ve Kilimli Belediyesi Toprak Yüzeyli Antreman Futbol Sahası Yapımı için 33.500,00 YTL ödenmiştir.

**Devrek Çaydeğirmeni Beldesine Futbol Sahasına Tribün Yapımı :** İlimiz Devrek İlçesi Çaydeğirmeni beldesindeki futbol sahasına tribün yapılması işi için 50.000 ,00 YTL ödenmiştir.

**Kdz Ereğli Kapalı Spor Salonu :** İlimiz Kdz Ereğli ilçesi Kavaklık mevkiinde 1000 kişilik kapalı spor salonu kaba inşaatı işi için 753.564.00 YTL ödenmiş olup yapımı devam etmektedir.

**Kemal Köksal Stadyumu ve Can Polat Pamay Spor Salonu :** Kemal Köksal Stadyumu ve Can Polat Pamay Spor salonu onarım ve boya badana işi için 35.459,00 YTL ödenmiştir.

**Fener Futbol Sahası :** Fener Futbol Sahasının zeminin alt yapısı için 1050 ton mıcır çakılın Kozlu ve Çaycuma' dan naklinin yapılabilmesi için 6.504.00 YTL harcama yapılmıştır.

**100 .Yıl Bakacakkadı Hizmet Köyü Çim Yüzeyli Futbol Sahası :** 100.Yıl Bakacakkadı Hizmet Köyü Çim Yüzeyli Futbol Sahası,sulama sistemi,su deposu, telörgü ve betonarme, tribün yapımı için 183.843,00 YTL ödeme yapılmıştır.

**Kdz Eređli Beyçayır Stadı :** Beyçayır Stadı zemininin sentetik yüzeye dönüřtürülmesi iři için Bakanlıktan 172.687,00 YTL ödenek gelmiř, 2.006,00 YTL harcanmıř olup,çalıřmaları devam etmektedir.

**Belediyelere Gelen Ödenek :** Gençlik ve Spor Genel Müdürlüğünce Eđerci Belediyesi basketbol sahası yapımı için 12.100,00 YTL, Eđerci Belediyesi toprak yüzeyli futbol sahası ve tel örgü 41.000,00 YTL , Gökçebey Belediyesi toprak yüzeyli futbol sahası yapımı için 37.000,00 YTL ve Karaman Belediyesi toprak yüzeyli futbol sahası ve tel örgü yapımı için 41.000,00 YTL, Perřembe Belediyesi için 41.000,00 YTL olmak üzere 172.100,00 YTL ödenek gönderilmiřtir. Perřembe futbol halı sahası tribün yapımı için 41.000,00 YTL, Eđerci Belediyesine 12.100,00 YTL olmak üzere toplam 53.100,00 YTL ödenmiřtir.

**Kdz Eređli Hasan Kahyalar Futbol Sahası :** İlimiz Kdz Eređli ilçesine bađlı Hasankahyalar Köyü Muhtarlıđınca, Merkez mahallede mevcut futbol sahasının tel örgü içine alınması için gerekli olan 15.000,00 YTL' Köylere Hizmet Götürme Birliđine aktarılmıřtır.

Spor Hizmetleri için yapılan toplam harcama 1.568,637,00 YTL

# SOSYAL HİZMETLER

## SOSYAL HİZMETLER

**Sosyal Hizmetler Müdürlüğü Binası Onarımı** : Sosyal Hizmetler Müdürlüğü hizmet binası ek onarımı için 15.735,00 YTL harcanmıştır

**Merkez Çocuk Yuvası** : Merkez Çocuk Yuvası Müdürlüğü hizmet binası onarımı için 1.627.00 YTL ödenmiştir.

**Çaycuma Erkek Yetiştirme Yurdu** : Çaycuma Erkek Yetiştirme Yurdu binası onarım için 49.443,00 YTL ödenmiştir

Kdz Ereğli İlçesi Sosyal Hizmetler Müdürlüğü'nün Ereğli ve Alaplı ilçeleri ile köylerinde Özürlü Envanteri çıkartılması çalışmaları Özürlü Bakım Hizmeti incelemeleri ve sosyal incelemeler için görevlendirilecek araçların bakım onarım ve akaryakıt ihtiyacı için 5.000,00 YTL ödenek kullanılmıştır.

Çaycuma Huzur evi onarımı : Söz konusu onarımı için 9.735,00 YTL ödeme yapılmıştır.

**Yoksullara Mikro Kredi Verilmesi** : Mikro kredi uygulamaları ile kadınlar küçük miktardaki kaynaklarla gerçekleştirdikleri üretim faaliyetleri (Örgü örnek, dikiş dikmek, halı dokumak, meyve ve sebze yetiştirmek konserve turşu, yoğurt peynir üretmek vb) sonucunda elde ettikleri kazançları çocuklarının eğitiminde, ailelerinin yaşam koşullarını iyileştirmede kullanmaktadırlar. Bu amaç doğrultusunda, kadınların ekonomik açıdan güçlendirilmesi, özellikle yoksul kadınlara mikro kredi verilmesi sağlanacaktır. Ayrıca Mikro Kredi uygulanmasının ülkemiz genelinde yaygınlaştırılması amacıyla İl Özel İdaresi Kanununun 6. maddesinin (a) bendi ve İl Genel Meclisinin 04.06.2007 gün ve 094 sayılı kararı gereği İl Özel İdaresi bütçesinden ayrılan ödeneğin Zonguldak Valiliği ile Türkiye İsrافی Önleme Vakfı arasında düzenlenen protokolün 4. maddesi gereğince 45.000,00 YTL ödeme yapılmıştır.

İl Özel İdaresinin vermiş olduğu 45.000,00 YTL' ye vakıf tarafından HSCB Banktan sağlanan 22.000,00 YTL ilave edilerek toplam 67.000,00 YTL mikrokredi olarak 103 vatandaşımıza iş yapmaları için imkan sağlanmış olup, bu miktardan 13.818,00 YTL si geriye dönmüş ve tekrar kredi olarak verilmiştir.

Sosyal Hizmetler Müdürlüğü harcaması 128.610,00 YTL dir.

# EĐİTİM HİZMETLERİ



## MİLLİ EĞİTİM MÜDÜRLÜĞÜ

**Eğitim Hizmetleri :** İlköğretim Hizmetleri cari harcamalar bölümünde haberleşme ve müşavir firma ve kişilere ödeme giderleri 79.198,00 YTL, taşımali eğitim giderleri 9.389.267,00 YTL, kırtasiye baskı yayın giderleri 47.815,00 YTL, Elektrik akaryakıt ve yakacak giderleri 1.154.201,00 YTL su ve temizlik giderleri 174.962,00 YTL, Makine Teçhizat Demirbaş Bakım ve Onarım Giderlerine 93.913,00 YTL, Donatım Giderlerine 374.104,00 YTL harcama yapılmıştır.

### Özel idare kaynaklarından İlköğretim Okulları Onarım ve yapım giderleri olarak;

Merkez Mithatpaşa İlköğretim Okulu Kalorifer Tesisatı Onarımı	1.994,00 YTL
Merkez Mustafa Kemal İlköğretim Okulu Kalorifer tesisatı Onarımı	6.938,00 “
Merkez Yeşiltepe İlköğretim Okulu Kalorifer Tesisatı Onarımı	1.587,00 “
Merkez Yayla İlköğretim Okulu Genel Onarımı	8.260,00 “
Merkez Kargalar İlköğretim Okulu Kalorifer Onarımı	1.239,00 “
Merkez Dereköy İlköğretim Okulu Kalorifer Tesisatı	11.210,00 “
Merkez İnağzı İlköğretim Okulu 12 Yeni Derslik İnşaatı	336.292,00 “
Merkez Kilimli İlköğretim Okulu 12 Derslik İkmal İnşaatı	156.290,00 “
Merkez Damarlı İlköğretim Okulu Genel Onarımı	11.092,00 “
Merkez Himmetoğlu Gerdek İlköğretim Okulu	4.248,00 “
Merkez Muslu İlköğretim Okulu Kalorifer Onarımı	295,00 “
Merkez Gazi İlköğretim Okulu Terasın çatı ile örtülmesi işi	14.288,00 “
Merkez Kozlu Cumhuriyet İlköğretim okulu Elektrik tesisatı Onr	4.118,00 “
İlköğretim okulları kalorifer tesis onarımları	5.782,00 “
Çelik Çerçeveveli taşınabilir eğitim binası temel ve subasmanı	18.476,00 “
Alaplı Ahmet Ziya Yazıcı İlköğretim Okulu Genel Onarımı	10.384,00 “
Alaplı 4 Derslik Tip Anaokulu İnşaatı	89.322,00 “
Alaplı Yedigelli İlköğretim Okulu	20.650,00 “
Alaplı Hallı İlköğretim Okulu Genel Onr	9.440,00 “
Alaplı Gürpınar İlköğretim Okulu	7.257,00 “
Çaycuma Karapınar İlköğretim Okulu Genel Onarımı	1.105,00 “
Çaycuma Yunusemre İlköğretim Okulu	2.708,00 “
Çaycuma Gemiciler İlköğretim Okulu Genel Onarımı	7.906,00 “
Çaycuma Akçahatıpler İlköğretim okulu Genel Onarımı	5.428,00 “
Çaycuma Kerimler Sağıroğlu İlköğretim Okulu Genel Onr	8.614,00 “
Kdz Ereğli Kaymaklar İlköğretim Okulu Onarım İşİ	11.315,00 “
Kdz Ereğli Armutçuk Madenci İlköğretim Okulu Genel Onarımı	8.378,00 “
Kdz.Ereğli Topallı İlköğretim Okulu Genel Onarımı	9.735,00 “
Kdz.Ereğli Bayat İlköğretim Okulu eski bina çatı Onarımı	10.171,00 “
Kdz Ereğli Terzi İlköğretim Okulu Genel Onarımı	7.994,00 “
Kdz Ereğli Gülüç İlköğretim Okulu 12 Yeni Derslik İnşaatı	614.658,00 “
Kdz Ereğli Güneşli İlköğretim Okulu 8 Yeni Derslik İnşaatı	139.507,00 “

Kdz Ereğli Yunuslu İlköğretim Okulu onarımı	8.630,00 “
Devrek Misaki-Milli İlköğretim Okulu 12 derslik İnşaatı	260.481,00 “
Devrek Atatürk İlköğretim Okulu Kalorifer Tesisatı Onr	1.416,00 “
Gökçebey İlköğretim Okulu Çatı Onarımı Malzemesi	9.853,00 “
Gökçebey Atatürk İlköğretim Okulu Spor Salonu İnş	359.202,00 “
Gökçebey Gegekoğlu İlköğretim Okulu Genel Onarımı	18.555,00 “
Gökçebey Örmeci İlköğretim Okulu Genel Onarımı	22.302,00 “
Gökçebey Gegekoğlu İlköğretim Okulu Genel Onarımı	8.906,00 “
<b>Toplam</b>	<b>2.236.026,00 “</b>

### Milli Eğitim Bakanlığından Gelen Ödeneklerle Yapılan.

Merkez Kozlu Lisesi Kalorifer Kazanı Yenilenmesi	10.148,00 YTL
Merkez Bahçelievler İlköğretim Okulu Boya Malzemesi Alımı	3.768,00 “
Merkez Tepebaşı İlköğretim Okulu Kalorifer Kazanı Izgara Onr	572,00 “
Merkez Kozlu İlköğretim Okulu Onarımı	22.995,00 “
Merkez Gazi İlköğretim Okulu Terasının Çatı İle Örtülmesi	9.547,00 “
Merkez Murat Kayhan İlköğretim Okulu Su Deposu Yapımı	8.987,00 “
Merkez Beycuma Şehit Onbaşı Rifat Köktürk Okulu Genel Onarımı	10.856,00 “
Merkez Hacı Ali İlköğretim Okulu Genel Onarımı	7.434,00 “
Merkez Elvanpazarcık İlköğretim Okulu,Çaycuma Cumhuriyet İlköğretim Okulu, Çaycuma Barbaros Kutlutaş İlköğretim Okulu, Ereğli Kışla İlköğretim Okullu Elektrik Tesisatı	
Kompanzasyon İşi	7.445,00 “
Merkez Elvanpazarcık İlköğretim Okulu Su Deposu Yapımı	4.425,00 “
Merkez Asma İlköğretim Okulu Genel Onarımı	7.434,00 “
Merkez Dilaver İlköğretim Okulu Genel Onarımı	1.758,00 “
Bilim Sanat Merkezi Fen Laboratuvarı Tezgahtı Yapımı	495,00 “
Merkez Tepabaşı İlköğretim Okulu Onarımı	5.428,00 “
Merkez Göbü İlköğretim Okulu Genel Onarımı	2.690,00 “
Merkez Kozlu Anaokulu Boya Badana Gideri	3.895,38 “
Merkez Kilimli İlköğretim Okulu Genel Onarımı	2.525,00 “
Merkez Dilaver İlköğretim Okulu Genel Onarımı	407,00 “
Merkez Kilimli 100. Yıl İlköğretim Okulu Genel Onarımı	15.753,00 “
Merkez Ahmet Erdoğan İlköğretim Okulu Genel Onarımı	5.428,00 “
Merkez Türkali İlköğretim Okulu Çatı Onarımı	16.343,00 “
Merkez Karamankadı İlköğretim Okulu Genel Onarımı	8.260,00 “
Merkez Tasmacı İlköğretim Okulu Genel Onarımı	11.304,00 “
Çelik Çerçevesi Taşınabilir Eğitim Binası Su Basman İnşaatı.	40.876,00 “
Merkez Kilimli İlköğretim Okulu 12 derslikli İkmal İnşaatı	264.516,00 “
Merkez İnağzı İlköğretim Okulu 12 Yeni Derslik İnşaatı	597.830,00 “

Merkez Karaman İlköğretim Okulu Genel onarımı	1.109,00	“
Alaplı Merkez İlköğretim Okulu Çatı Onarım İşi	10.030,00	“
Alaplı 4 Derslik Tip Anaokulu	260.186,00	“
Alaplı Kılçak İlköğretim Okulu Onarımı	3.172,00	“
Çaycuma Sandallar İlköğretim Okulu Kalorifer Kazanı Onarımı	2.301,00	“
Çaycuma Seçil Şanlı İlköğretim Okulu Genel Onarımı	11.201,00	“
Çaycuma Kayıkçılar İlköğretim Okulu Oluklu Kiremit Alımı	1.416,00	“
Çaycuma Çayır İlköğretim Okulu Onarımı	11.328,00	“
Çaycuma Helvacılar İlköğretim Okulu Genel Onarımı (Kalorifer Tesisatı Yenileme)	4.720,00	“
Çaycuma Çömlekçi İlköğretim Okulu Genel Onarımı	9.850,00	“
Çaycuma Dereköseler İlköğretim Okulu Porlant Çimento Alımı	5.428,00	“
Çaycuma Adaköy İlköğretim Okulu Genel Onarımı	3.540,00	“
Çaycuma Yukarı Taşçılı İlköğretim Okulu Genel Onarımı	11.210,00	“
Çaycuma Velioğlu Köyü İlköğretim Okulu	11.210,00	“
Çaycuma Karapınar İlköğretim Okulu Genel Onarımı	2.317,00	“
Çaycuma İsmail Hakkı Tonguç İlkÖğ.Ok.	11.269,00	“
Çaycuma Barbaros Kutlutaş İlköğretim Okulu Çatı Onarımı	53.454,00	“
Devrek Yazıcık İlköğretim Okulu Genel Onarımı	28.791,00	“
Devrek Misak-i Milli İlköğretim Okulu 12 Derslik İnşaatı	689.214,00	“
Devrek Lisesi Spor Salonu	206.561,00	“
Ereğli Armutçuk İlköğretim Okulu Çatı Onarımı	10.100,00	“
Ereğli Üçköy İlköğretim Okulu Genel Onarımı	10.148,00	“
Ereğli Kaymaklar İlköğretim Okulu Genel Onarımı	32.332,00	“
Ereğli Elmacık Köyü İlköğretim Okulu Çatı Onarım Malz Alımı	6.844,00	“
Ereğli Sücüllü İlköğretim Okulu Onarımı	8.024,00	“
Ereğli Gökçeler İlköğretim Okulu İnşaatı İçin Demir Alımı	56.969,00	“
Ereğli Yunuslu İlköğretim Okulu ve Anasınıfı Genel Onarımı	16.285,45	“
Ereğli Aydınlar İlköğretim Okulu Çatı Malzemesi Alımı	3.938,83	“
Ereğli İhsan Yılmaz İlköğretim Okulu Çatı Onarımı	11.210,00	“
Ereğli Gülüç İlköğretim Okulu 12 derslik İnşaatı	625.253,00	“
Ereğli Güneşli İlköğretim Okulu 8 derslik İnşaat	485.121,00	“
Gökçebey Pazarlı İlköğretim Okulu Genel Onarımı	11.333,00	“
Gökçebey Dağdemirciler İlköğretim Okulu Genel Onarımı	11.210,00	“
Gökçebey Atatürk İlköğretim Okulu Spor Salonu İnşaatı	103.387,00	“
Hüseyin Girgin İlköğretim Okulu Genel Onarımı	1.970,00	“
	<b>3.809.232,00</b>	

Eğitim Hizmetleri için yapılan toplam harcama 18.038.120,00 YTL' dir.

# İMAR HİZMETLERİ

# İL ÖZEL İDARESİ İMAR MÜDÜRLÜĞÜ 2007 YILI SON DURUM RAPORU

## I - ULAŞIM SEKTÖRÜ

### KÖY YOLLARI VE KÖPRÜLER

YAPIM TÜRÜ		FİZİKİ DURUM			PARASAL DURUM					
		PROGRAM	UYGULAMA	FİZİKİ GERÇ. (%)	ÖDENEK	HARCAMA	PARASAL GERÇ. (%)	İŞ ADEDİ		
YAPIM	YOL ONARIM	KM.	64+950	64+950	100				41	
	STABİLİZE	KM.	63+500	63+500	100	1.000,00			37	
	TESVİYE	KM.	8+200	8+200	100	20.000,00			4	
	KARLA MÜCADELE	KM.	2409+000	2409+000	100	25.000,00				
	ASFALT	YENİYAPIM	KM.	14+500	14+500	100	930.000,00	924.631,00	99	9
		2.KAT KAPLAMA	KM.	28+000	28+000	100				8
		PROTOKOLLE YAPILAN	KM.	28+300	28+300	100				12
	ASFALT TEMEL HAZIRLIĞI YAPILAN YOLLAR	KM.	149+200	149+200	100	3.806.879,00	3.676.636,00	100	69	
	PATLAYICI MADDE	Kg.				71.864,00	71.864,00	100	1	
	KÖYYOLLARI TRAFİK	AD.				25.743,00	17.200,00	67	1	
	HEMZEMİN GEÇİT VE BARIYER	AD.				9.658,00	9.658,00	100	1	
	BAKIM	MALZEMELİ BAKIM	KM.	555+375	555+375	100				366
		GREYDERLİ	KM.	1435+000	1435+000	100				6
		ROTMİKS İLE (ASFALT YAMA)	TON	12495	12495	100	725.000,00	724.920,00	100	6
BETON YOL VE BETON KANAL						1.000,00				
SANAT YAPIL.	İSTİNAT DUVARI	MT.								
	BÜZ YAPIM	AD.				148.000,00	86.964,00	59	1	
	MENFEZ YAPIM (1,5 x 1,5)	AD.								
MT.										
KÖPRÜ	KÖPRÜ YAPIM	AD.				1.000,00				
		MT.								
	MEVCUT DRENAJ TOPRAK İSLAHİ TESİSLERİ					1.000,00				
MUHTELİF	YEDEK PARÇA ALIM					1.273.431,00	1.273.400,00	100		
	AKARYAKIT VE MADENİ YAĞ ALIMLARI					3.913.277,00	3.863.839,00	99		
2007 YILI ULAŞTIRMA SEKTÖRÜNDE TOPLAM						10.952.852	10.649.112	97	562	

## II - KÖY İÇMESULARI SEKTÖRÜ

### İÇMESUYU TESİSLERİ VE LİMİT MALZEME YARDIMLARI

YAPIM TÜRÜ	FİZİKİ DURUM			PARASAL DURUM			
	PROGRAM	UYGULAMA	FİZİKİ GERÇ. (%)	ÖDENEK	HARCAMA	PARASAL GERÇ. (%)	İŞ ADEDİ
İÇMESULARI	YENİ YAPILACAK İÇMESUYU PROJELERİ			25.000,00			1
	DEVAM EDEN İÇMESUYU PROJELERİ		100	627.348,00	626.715,00	100	1
	BAKIM ONARIM PROJELERİ	SONDAJ İŞLERİ	100	356.944,00	332.555,00	93	17
		LİMİT MALZEME YARDIMLARI	100	207.882,00	207.882,00	100	99
2007 YILI İÇMESULARI SEKTÖRÜNDE TOPLAM				1.217.174	1.167.152	96	118
<b>2007 YILI SEKTÖRLER TOPLAMI</b>				<b>12.169.026</b>	<b>11.816.264</b>	<b>97</b>	<b>680</b>

# 2007 YILI YATIRIM PROGRAMI GERÇEKLEŞMELERİ

S. NO	BÜTÇESİ	SEKTÖRÜ	PROJENİN ADI	PROJE YERİ	İŞİN BAŞLAMA-BİTİŞ TARİHİ	2007 YILI ÖDENEĞİ	2007 YILI HARCAMASI	GERÇEKLEŞME	
								NAKİ %	FİZİKİ %
<b><u>KÖYYOLLARI ONARIM</u></b>									
1	ÖZEL İDARE	KÖYYOLLARI	Dy.İlt.-Uzungüney K. Bağ.Y. (062) (1 Km)	MERKEZ	2007-2007				100
2	ÖZEL İDARE	KÖYYOLLARI	Grp.K.y.İlt.Sivrilere K.Bld.Cumayanı Mh.Grp.K.y.Bağ. (048) (1 Km)	MERKEZ	2007-2007				100
3	ÖZEL İDARE	KÖYYOLLARI	038 K.K.N. İlt. Yayla Mh.y. (085-2) (1 Km)	MERKEZ	2007-2007				100
4	ÖZEL İDARE	KÖYYOLLARI	Sarımsak Köyü (079) (1 Km)	MERKEZ	2007-2007				100
5	ÖZEL İDARE	KÖYYOLLARI	059 K.K.N ilt Ereğli İlçe snr. (059-2) (5,1 km)	MERKEZ	2007-2007				100
6	ÖZEL İDARE	KÖYYOLLARI	Uzungüney Köy İçi y. (0.7 km)	MERKEZ	2007-2007				100
7	ÖZEL İDARE	KÖYYOLLARI	Ebegümeci Köy İçi y. (0.5 km)	MERKEZ	2007-2007				100
8	ÖZEL İDARE	KÖYYOLLARI	045 K.K.N ilt Gökçebel Mh. Y. (045-2) (1 km)	MERKEZ	2007-2007				100
9	ÖZEL İDARE	KÖYYOLLARI	Grp.K.y.İlt Sivrilere K.Bld.Cumayanı Mh.Grp.K.y.Bağ. (048) (0.5 km)	MERKEZ	2007-2007				100
10	ÖZEL İDARE	KÖYYOLLARI	052 K.K.N. İlt Ereğli İlçe snr. (051-2) (1,5 km)	MERKEZ	2007-2007				100
11	ÖZEL İDARE	KÖYYOLLARI	Dağköy - Elmacı (5 km)	MERKEZ	2007-2007				100
12	ÖZEL İDARE	KÖYYOLLARI	Grp.K.y.İlt.Ayvatlar K.Bakalar Mh.Belevrek Mh.İlçe Snr. (043) (1,5 km)	MERKEZ	2007-2007				100
13	ÖZEL İDARE	KÖYYOLLARI	Kasımlı Ölüce Mh. (049-2) (1 Km)	ALAPLI	2007-2007				100
14	ÖZEL İDARE	KÖYYOLLARI	Alaplı İlçesi Bld.İlt.Mollabey Mh.Musabeyli K.Dere Mh.Güneli K. Grp.K.y. (030) (2 Km)	ALAPLI	2007-2007				100
15	ÖZEL İDARE	KÖYYOLLARI	Kadıroğlu Mah. İçi y. (1.5 km)	ÇAYCUMA	2007-2007				100

16	ÖZEL İDARE	KÖYYOLLARI	Musausta Köyü içi y. (0,5 km)	ÇAYCUMA	2007-2007				100
17	ÖZEL İDARE	KÖYYOLLARI	073 K.K.N. İlt. Durupınar K.y. (074-2) (1,5 Km)	DEVREK	2007-2007				100
18	ÖZEL İDARE	KÖYYOLLARI	İl.y.Dere Mh.y.Yeşilöz Mh.y. (067) (1,5 Km)	DEVREK	2007-2007				100
19	ÖZEL İDARE	KÖYYOLLARI	İl.y.İlt.Ayaşlıoğlu Mh.y. (053) (0,5 Km)	DEVREK	2007-2007				100
20	ÖZEL İDARE	KÖYYOLLARI	K.y.İlt.Ağalar Mh.y. (042) (0,5 Km)	DEVREK	2007-2007				100
21	ÖZEL İDARE	KÖYYOLLARI	Yeşilada Adatepe Köyü (Malzeme Ocağı) (064) (0,5 Km)	DEVREK	2007-2007				100
22	ÖZEL İDARE	KÖYYOLLARI	Yeşilköy Köyü İçü Mh. Yolu (Malzeme Ocağı) (028-2) (1 Km)	DEVREK	2007-2007				100
23	ÖZEL İDARE	KÖYYOLLARI	Grp.K.y.İlt.Kışla Mh.Yk.bağlar Mh. Karagülmezler Mh.y (111) (0,5 km)	DEVREK	2007-2007				100
24	ÖZEL İDARE	KÖYYOLLARI	K.y İlt Halibeyoğlu K.y.(113) (0,5 km)	DEVREK	2007-2007				100
25	ÖZEL İDARE	KÖYYOLLARI	D.y.İlt. Kızılcıca Mh.Cebeci Mh.Ahmetler Mh.Nobrabeyler Mh.Grp.y. (002) (2 Km)	EREĞLİ	2007-2007				100
26	ÖZEL İDARE	KÖYYOLLARI	K.y. İlt. Göliçi Mh.Akköy K.İbrahimci Mh.y. (076) (2,5 Km)	EREĞLİ	2007-2007				100
27	ÖZEL İDARE	KÖYYOLLARI	031 K.y. İlt. İlçe Sınır (044-2) (3,7 Km)	EREĞLİ	2007-2007				100
28	ÖZEL İDARE	KÖYYOLLARI	054 K.K.N. Sarıhamzullu Mh ile 056 K.K.N. Yazıören K. Bağlantısı (054-2) (1 Km)	EREĞLİ	2007-2007				100
29	ÖZEL İDARE	KÖYYOLLARI	031 K.y. İlt. İlçe snr. (Dağköy) (032-2) (2 km)	EREĞLİ	2007-2007				100
30	ÖZEL İDARE	KÖYYOLLARI	İl.y.İlt.İsa Mh.y. (037) (0,8 km)	EREĞLİ	2007-2007				100
31	ÖZEL İDARE	KÖYYOLLARI	036 K.y.İlt İsa Mh. Y. (037-2) (1,4 km)	EREĞLİ	2007-2007				100
32	ÖZEL İDARE	KÖYYOLLARI	İl.y.İlt.Çevlik K.y. (038) (4,2 km)	EREĞLİ	2007-2007				100
33	ÖZEL İDARE	KÖYYOLLARI	İl.y.İlt.Asarlı Mh.KÜlah k. Kasımlı Mh.Çavuşlar Mh. Kuyumcular Mh. Fodlar Mh. Resullü Mh. Aş.Sofular Mh. Gr.y. (062) (6 km)	EREĞLİ	2007-2007				100
34	ÖZEL İDARE	KÖYYOLLARI	Ovaköy (arazi yolu) (2 km)	EREĞLİ	2007-2007				100
35	ÖZEL İDARE	KÖYYOLLARI	Grp.K.y. İlt. Saltuklu K.Serintepe K.y. (065) (1 km)	EREĞLİ	2007-2007				100
36	ÖZEL İDARE	KÖYYOLLARI	Grp.K.y.İlt.E.Sofular K.y. (066) (2 km)	EREĞLİ	2007-2007				100
37	ÖZEL İDARE	KÖYYOLLARI	İl.y.Kaymaklar K.Üveyikli K.Kayplar Mh. Çamlar Mh.y.(086) (2 km)	EREĞLİ	2007-2007				100
38	ÖZEL İDARE	KÖYYOLLARI	Grp.K.y. İlt. Recepbey Mh.Duhancılar K.Gegekoğlu Mh.Pazarlıoğlu K. (013) (0,5 Km)	GÖKÇEBEY	2007-2007				100
39	ÖZEL İDARE	KÖYYOLLARI	009 K.K.N. İlt. İlçe Sınır. (008-2) (0,5 Km)	GÖKÇEBEY	2007-2007				100
40	ÖZEL İDARE	KÖYYOLLARI	K.y. İlt. Tepe Mh.y. (025) (1 Km)	GÖKÇEBEY	2007-2007				100
41	ÖZEL İDARE	KÖYYOLLARI	Bld. Snr.İlt.Hacımusca K.Pazarlıoğlu K.Dağdemiciler K.Aydınlar K.Bld.Snr.bağ.(015) (0,5)	GÖKÇEBEY	2007-2007				100



KÖYOLLARI STABLİZE KAPLAMA						1000		
1	ÖZEL İDARE	KÖYOLLARI	Dy.İlt.-Uzungüney K. Bağ.Y. (062) (2 Km)	MERKEZ	2007-2007			100
2	ÖZEL İDARE	KÖYOLLARI	038 K.K.N. İlt. Yayla Mh.y. (085-2) (1 Km)	MERKEZ	2007-2007			100
3	ÖZEL İDARE	KÖYOLLARI	Sarımsak Köyü (079) (1 Km)	MERKEZ	2007-2007			100
4	ÖZEL İDARE	KÖYOLLARI	059 K.K.N İltEreğli İlçe snr. (059-2) (5.1 km)	MERKEZ	2007-2007			100
5	ÖZEL İDARE	KÖYOLLARI	Ebegümece Köy içi y. (0.5 km)	MERKEZ	2007-2007			100
6	ÖZEL İDARE	KÖYOLLARI	045 K.K.N İlt. Gökçebel Mh.y. (045-2) (1 km)	MERKEZ	2007-2007			100
7	ÖZEL İDARE	KÖYOLLARI	Grp.K.Y İlt Sivrilere K.Bld.Cumayanı Mh.Grp.K.y.Bağ. (048) (0.5 km)	MERKEZ	2007-2007			100
8	ÖZEL İDARE	KÖYOLLARI	052 K.K.N. İlt Ereğli İlçe snr. (051-2) (1,5 km)	MERKEZ	2007-2007			100
9	ÖZEL İDARE	KÖYOLLARI	Dağköy - Elmacı (5 km)	MERKEZ	2007-2007			100
10	ÖZEL İDARE	KÖYOLLARI	Grp.K.y.İlt.Ayvatlar K.Bakalar Mh.Belevrek Mh.İlçe Snr. (043) (1,5 km)	MERKEZ	2007-2007			100
11	ÖZEL İDARE	KÖYOLLARI	Alaplı ilçesi Bld.İlt.Mollabey Mh.Musabeyli K.Dere Mh.Gümeli K. Grp.K.y. (030) (3 Km)	ALAPLI	2007-2007			100
12	ÖZEL İDARE	KÖYOLLARI	030 K.K.N. İlt.Aydınyayla Çökele mh. Yolu (030-2) (1 Km)	ALAPLI	2007-2007			100
13	ÖZEL İDARE	KÖYOLLARI	Musausta Köy içi y. (0.5 km)	ÇAYCUMA	2007-2007			100
14	ÖZEL İDARE	KÖYOLLARI	073 K.K.N. İlt. Durupınar K.y. (074-2) (1,5 Km)	DEVREK	2007-2007			100
15	ÖZEL İDARE	KÖYOLLARI	İl.y.Dere Mh.y.Yeşilöz Mh.y. (067) (1,5 Km)	DEVREK	2007-2007			100
16	ÖZEL İDARE	KÖYOLLARI	İl.y.İlt.Ayaşoğlu Mh.y. (053) (0,5 Km)	DEVREK	2007-2007			100
17	ÖZEL İDARE	KÖYOLLARI	Eğerci Bld.snr.İlt.Eveyikler K.Derebulaca K.Özbağı Bld.K.y.Bağ.y. (079) (1 Km)	DEVREK	2007-2007			100
18	ÖZEL İDARE	KÖYOLLARI	K.y.İlt.Ağalar Mh.y. (042) (0,5 Km)	DEVREK	2007-2007			100
19	ÖZEL İDARE	KÖYOLLARI	Seyrekbasanoğlu Mh.-100 K.K.N Gürçeşme K.-Bld. Snr. Bağ.Y. (100-2) (2,3 Km)	DEVREK	2007-2007			100
20	ÖZEL İDARE	KÖYOLLARI	Grp.K.y.ilt.Kışla Mh.Yk.bağlar Mh. Karagülmezler Mh.y (111) (0.5 km)	DEVREK	2007-2007			100
21	ÖZEL İDARE	KÖYOLLARI	K.y. Halilbeyoğlu K.y(113) (0.5 km)	DEVREK	2007-2007			100
22	ÖZEL İDARE	KÖYOLLARI	D.y.İlt. Kızılcıca Mh.Cebeci Mh.Ahmetler Mh.Nobrabeyleyler Mh.Grp.y. (002) (2 Km)	EREĞLİ	2007-2007			100
23	ÖZEL İDARE	KÖYOLLARI	K.y. İlt. Göliçi Mh.Akköy K.İbrahimci Mh.y. (076) (2,5 Km)	EREĞLİ	2007-2007			100
24	ÖZEL İDARE	KÖYOLLARI	031 K.y. İlt. İlçe Sınırı (044-2) (3,7Km)	EREĞLİ	2007-2007			100
25	ÖZEL İDARE	KÖYOLLARI	054 K.K.N. Sarıhamzullu Mh ile 056 K.K.N. Yazıören K. Bağlantısı (054-2) (1 Km)	EREĞLİ	2007-2007			100
26	ÖZEL İDARE	KÖYOLLARI	031 K.y. İlt. İlçe snr. (Dağköy) (032-2) (2 km)	EREĞLİ	2007-2007			100
27	ÖZEL İDARE	KÖYOLLARI	İl.y.İsa Mh.y. (037) (0.8 km)	EREĞLİ	2007-2007			100
28	ÖZEL İDARE	KÖYOLLARI	036 K.y İlt.İsa Mh.y. (037-2) (1.4 km)	EREĞLİ	2007-2007			100
29	ÖZEL İDARE	KÖYOLLARI	İl.y.İlt.Çevlik K.y.(038) (4.2 km)	EREĞLİ	2007-2007			100
30	ÖZEL İDARE	KÖYOLLARI	İl.y.İlt.Asarlı Mh.Külah k. Kasımlı Mh.Çavuşlar Mh. Kuyumcular Mh. Fodlar Mh. Resullü Mh. Aş.Sofular Mh. Gr.y. (062) (6 km)	EREĞLİ	2007-2007			100
31	ÖZEL İDARE	KÖYOLLARI	Grp.K.y.İlt.Saltuklu K.Serintepe K.y.(065) (1 km)	EREĞLİ	2007-2007			100
32	ÖZEL İDARE	KÖYOLLARI	Grp.K.y. İlt.Sofular K.y. (066) (2 km)	EREĞLİ	2007-2007			100
33	ÖZEL İDARE	KÖYOLLARI	İl.y.İlt.Kaymaklar K.Üveyikli K.Kayıplar Mh. Çamlar Mh.y. (086) (2 km)	EREĞLİ	2007-2007			100
34	ÖZEL İDARE	KÖYOLLARI	Grp.K.y. İlt. Recepbey Mh.Duhancılar K.Gegekoğlu Mh.Pazarlıoğlu K. (013) (0,5 Km)	GÖKÇEBEY	2007-2007			100
35	ÖZEL İDARE	KÖYOLLARI	009 K.K.N. İlt. İlçe Sınırı. (008-2) (0,5 Km)	GÖKÇEBEY	2007-2007			100
36	ÖZEL İDARE	KÖYOLLARI	K.y. İlt. Tepe Mh.y. (025) (1,5 Km)	GÖKÇEBEY	2007-2007			100
37	ÖZEL İDARE	KÖYOLLARI	Bld. Snr.İlt.Hacimusa K.Pazarlıoğlu K.Dağdemirciler K.Aydınlar K.Bld.Snr.bağ.(015) (0.5)	GÖKÇEBEY	2007-2007			100

KÖY YOLLARI MALZEMELİ BAKIM								
1	ÖZEL İDARE	KÖY YOLLARI	İl.y.İlt.Değirmenyanı Mh.Emir.Mh.Çalca Mh.y.003 K.K.N İlt. Çalca Mh.y. (002,002-2) (7 Km)	MERKEZ	2007-2007			100
2	ÖZEL İDARE	KÖY YOLLARI	İl.y.İlt.Oruçlar Mh.Şirinköy K.Kurtköy k. Yeniköy mh.İlçe Snr. ( Göbü ) (003) (2,5 Km)	MERKEZ	2007-2007			100
3	ÖZEL İDARE	KÖY YOLLARI	D.Y.İlt.Köroğlu K.y. (007) (3 Km)	MERKEZ	2007-2007			100
4	ÖZEL İDARE	KÖY YOLLARI	D.Y.İlt.Celepçioğlu Mh.y.006-2 İlt.Celepçioğlu Mh.y. (008,009-2) (2,5 Km)	MERKEZ	2007-2007			100
5	ÖZEL İDARE	KÖY YOLLARI	D.y.İlt.Musunlu Mh.y. (022) (2 Km)	MERKEZ	2007-2007			100
6	ÖZEL İDARE	KÖY YOLLARI	İl. Y. İlt. Karşı Mh.y. (032-2) (2,8 Km)	MERKEZ	2007-2007			100
7	ÖZEL İDARE	KÖY YOLLARI	K.y.İlt.Saray Mh.y. (köy içi mahalle yolları) (035) (1 Km)	MERKEZ	2007-2007			100
8	ÖZEL İDARE	KÖY YOLLARI	085-2 K.K.N. İlt. Yusufoğlu Mh.y. (039,039-2) (7 Km)	MERKEZ	2007-2007			100
9	ÖZEL İDARE	KÖY YOLLARI	K.y.İlt.Kabalaklı K.y. (040) (1,5 Km)	MERKEZ	2007-2007			100
10	ÖZEL İDARE	KÖY YOLLARI	Grp.K.y.İlt.Ayvatlar K.Bakalar Mh.Belevrek Mh.İlçe Snr. (043) (1,5 Km)	MERKEZ	2007-2007			100
11	ÖZEL İDARE	KÖY YOLLARI	Grp.K.y.İlt.Maden Mh.y. (044) (2,5 Km)	MERKEZ	2007-2007			100
12	ÖZEL İDARE	KÖY YOLLARI	073 K.K.N. İlt. Maden Mh.y. (044-2) (3,9 Km)	MERKEZ	2007-2007			100
13	ÖZEL İDARE	KÖY YOLLARI	Grp.K.y.İlt.Kuzca Mh.Taşagıl Mh.y. (045) (3 Km)	MERKEZ	2007-2007			100
14	ÖZEL İDARE	KÖY YOLLARI	045 K.K.N. İlt. Gökcebel Mh.y. (045-2) (3 Km)	MERKEZ	2007-2007			100
15	ÖZEL İDARE	KÖY YOLLARI	073 K.K.N. İlt.Arabancı Mh.y. (046-2) (3 Km)	MERKEZ	2007-2007			100
16	ÖZEL İDARE	KÖY YOLLARI	Grp.K.y.İlt.İlt.Enseköy K.y. (049) (2,5 Km)	MERKEZ	2007-2007			100
17	ÖZEL İDARE	KÖY YOLLARI	041 K.K.N. İlt. Ense K.y. (049-2) (1 Km)	MERKEZ	2007-2007			100
18	ÖZEL İDARE	KÖY YOLLARI	Grp.K.y.İlt.Ahatlı Mh.Çamköy Mh.y. (050,050-2) (5 Km)	MERKEZ	2007-2007			100
19	ÖZEL İDARE	KÖY YOLLARI	K.y.İlt.Yaylacık Mh.Ebegümeci K.y. (057) (5 Km)	MERKEZ	2007-2007			100
20	ÖZEL İDARE	KÖY YOLLARI	K.y.İlt.Olucaküzü Mh.y. (058) (1,9 Km)	MERKEZ	2007-2007			100
21	ÖZEL İDARE	KÖY YOLLARI	059 K.K.N. İlt. Ereğli İlçe snr. - Ereğli İlçesi 032-2 KKN Y. (059-2) (7,9 Km)	MERKEZ	2007-2007			100
22	ÖZEL İDARE	KÖY YOLLARI	073 K.K.N. İlt. Kösercek K.y. (063-2) (3 Km)	MERKEZ	2007-2007			100
23	ÖZEL İDARE	KÖY YOLLARI	Dağköy köy yolu ile Gücek Ky. Bağlantısı (066-2) (2 Km)	MERKEZ	2007-2007			100
24	ÖZEL İDARE	KÖY YOLLARI	D.y.İlt.Seyfetler K.y. Köy içi Mah. Y. (067) (1,5 Km)	MERKEZ	2007-2007			100
25	ÖZEL İDARE	KÖY YOLLARI	Grp.K.y.İlt.Toptaşı Mh.y. (070) (2 Km)	MERKEZ	2007-2007			100

26	ÖZEL İDARE	KÖYYOLLARI	Bld.Snr.İlt.Kumtarla K.Taşçılar K. Dereköy K. (073) (12 Km)	MERKEZ	2007-2007			100
27	ÖZEL İDARE	KÖYYOLLARI	Grp.K.y.İlt.Abacıoğlu Mh.y. (076) (4 Km)	MERKEZ	2007-2007			100
28	ÖZEL İDARE	KÖYYOLLARI	Kozlu Bld.Snr.İlt.Olukyama K.Sarımsak K.Alancık k.Grp.K.y.Bağ. (079) (1 Km)	MERKEZ	2007-2007			100
29	ÖZEL İDARE	KÖYYOLLARI	K.y.İlt.Dikmece mh.Çağlı K.y. (081) (5 Km)	MERKEZ	2007-2007			100
30	ÖZEL İDARE	KÖYYOLLARI	Uzungüney-Kahyalar (-) (1,5 Km)	MERKEZ	2007-2007			100
31	ÖZEL İDARE	KÖYYOLLARI	Esenköy (-) (5 Km)	MERKEZ	2007-2007			100
32	ÖZEL İDARE	KÖYYOLLARI	Korucuk Dereli Mh.İçi yolları (-) (1 Km)	MERKEZ	2007-2007			100
33	ÖZEL İDARE	KÖYYOLLARI	Şaka Köyü içi yolları (-) (2 Km)	MERKEZ	2007-2007			100
34	ÖZEL İDARE	KÖYYOLLARI	Karadere K. Mudaroğlu Mah Yolları (-) (1,5 Km)	MERKEZ	2007-2007			100
35	ÖZEL İDARE	KÖYYOLLARI	AşağıÇayır köyü (-) (3,5 Km)	MERKEZ	2007-2007			100
36	ÖZEL İDARE	KÖYYOLLARI	Çırgan (-) (2 Km)	MERKEZ	2007-2007			100
37	ÖZEL İDARE	KÖYYOLLARI	Kargalar Köyü İçi Y. (-) (8 Km)	MERKEZ	2007-2007			100
38	ÖZEL İDARE	KÖYYOLLARI	005 K.K.N.İlt.Alibüyük Mh.y. (013-2) (1.4 km)	MERKEZ	2007-2007			100
39	ÖZEL İDARE	KÖYYOLLARI	Kaleoğlu köyü içi ve Mahalle yolları (-) (4 Km)	MERKEZ	2007-2007			100
40	ÖZEL İDARE	KÖYYOLLARI	045 K.K.N İlt Gökçebel Mh.y. (045-2) (2.1 km)	MERKEZ	2007-2007			100
41	ÖZEL İDARE	KÖYYOLLARI	D.Y.İlt Eceler K.y. (026 026-2) (4 km)	MERKEZ	2007-2007			100
42	ÖZEL İDARE	KÖYYOLLARI	D.Y.İlt Semerci Mh. İlyaslar Mh.y. (020) (2.5 km)	MERKEZ	2007-2007			100
43	ÖZEL İDARE	KÖYYOLLARI	D.y.İlt Tamlar Mh.y.(071) (2.4 km)	MERKEZ	2007-2007			100
44	ÖZEL İDARE	KÖYYOLLARI	073 K.K.N. Kokaksu Mh.İlt- 079 K.K.N. Bağ.Y.(Baraj Yolu) (079-2) (5 Km)	MERKEZ	2007-2007			100
45	ÖZEL İDARE	KÖYYOLLARI	060 K.K.N. İlt. Çengelli Mh.y. (064-2) (3 Km)	MERKEZ	2007-2007			100
46	ÖZEL İDARE	KÖYYOLLARI	Beycuma Bld. Snr.İlt. Karapınar K. Saraycık K. Cumayama Mh. Soğancı Mh.Ereğli İlçe Snr. Bağ. (041) (5 Km)	MERKEZ	2007-2007			100
47	ÖZEL İDARE	KÖYYOLLARI	Grp.K.y.İlt.Ulaş Mh.y. (001) (1,4 Km)	ALAPLI	2007-2007			100
48	ÖZEL İDARE	KÖYYOLLARI	İl.y.İlt.Sinderli mh.y. (002) (1,5 Km)	ALAPLI	2007-2007			100
49	ÖZEL İDARE	KÖYYOLLARI	İl.y.İlt.Hüseyinli K.Çengelli K.Gökhasan K.Grp.K.y. (003) (3,3 Km)	ALAPLI	2007-2007			100
50	ÖZEL İDARE	KÖYYOLLARI	İl.y.İlt.okuf Mh.Kürkükler K.y. (008) (2 Km)	ALAPLI	2007-2007			100

51	ÖZEL İDARE	KÖYYOLLARI	Gr.K.y.İlt.Çambibel K.durhanlı K.Taşmanlı mh. Kurtlar mh.Çiçekli K .Ahiler K.Gr.K.y. (009) (4 Km)	ALAPLI	2007-2007			100
52	ÖZEL İDARE	KÖYYOLLARI	Grp.K.y.İlt.Çayköy.K.y. (011) (0,8 Km)	ALAPLI	2007-2007			100
53	ÖZEL İDARE	KÖYYOLLARI	K.y.İlt.Haydarlar Mh.y. (012) (0,7 Km)	ALAPLI	2007-2007			100
54	ÖZEL İDARE	KÖYYOLLARI	İl.y.İlt.Doruklu Mh.Alioğlu Mh.y. (013) (2 Km)	ALAPLI	2007-2007			100
55	ÖZEL İDARE	KÖYYOLLARI	İl.y.İlt.Kadı Mh.Kocaali K.Sinanlı mh.Kasırgalı mh.Terzioğlu mh.y. (015) (4 Km)	ALAPLI	2007-2007			100
56	ÖZEL İDARE	KÖYYOLLARI	Gr.K.y.İlt.Gökçeler Mh.y. (018) (1 Km)	ALAPLI	2007-2007			100
57	ÖZEL İDARE	KÖYYOLLARI	K.y.İlt.Demirciler K.Durallar mh.y. (019) (2 Km)	ALAPLI	2007-2007			100
58	ÖZEL İDARE	KÖYYOLLARI	Gr.K.y.İlt.İsafakılı K.Durabeyli Mh.Gürpınar K.y. (020) (1 Km)	ALAPLI	2007-2007			100
59	ÖZEL İDARE	KÖYYOLLARI	Gr.K.y.İlt.Aydınyayla K.y. (021) (2,5 Km)	ALAPLI	2007-2007			100
60	ÖZEL İDARE	KÖYYOLLARI	Gr.K.y.İlt. Sankadı Mh. Eteklioğlu Mh. Çatak K. Canbazlı K. Hallı K. Grp. k.y. (038) (2,5 Km)	ALAPLI	2007-2007			100
61	ÖZEL İDARE	KÖYYOLLARI	Gr.K.y.İlt.Hacıhsan Mh.Yeşilyurt K.y. (045) (4 Km)	ALAPLI	2007-2007			100
62	ÖZEL İDARE	KÖYYOLLARI	K.y.İlt.Kasımlı K.Kabalar Mh.y. (049) (3,8 Km)	ALAPLI	2007-2007			100
63	ÖZEL İDARE	KÖYYOLLARI	İl.y.İlt.Sabırlı K.Kıran K.y. (051) (4 Km)	ALAPLI	2007-2007			100
64	ÖZEL İDARE	KÖYYOLLARI	017 K.K.N. İlt. Duralar Mh.y. (019-2) (1,5 Km)	ALAPLI	2007-2007			100
65	ÖZEL İDARE	KÖYYOLLARI	021 K.K.N. İlt. Aş. Mh.y. (021-2) (3,4 Km)	ALAPLI	2007-2007			100
66	ÖZEL İDARE	KÖYYOLLARI	030 K.K.N. İlt. İlçe Sınırı. (024-2) (1,2 Km)	ALAPLI	2007-2007			100
67	ÖZEL İDARE	KÖYYOLLARI	030 k.K.N. İlt. Aydınyayla Çökele mh. Yolu (030-2) (1 Km)	ALAPLI	2007-2007			100
68	ÖZEL İDARE	KÖYYOLLARI	040 K.K.N. Yeniköy ile 038 K.K.N. Canbazlı köyü bağlantı yolu (038-2) (2,5 Km)	ALAPLI	2007-2007			100
69	ÖZEL İDARE	KÖYYOLLARI	040 K.K.N. İlt. Nusretli Mh.y. (039-2) (1,3 Km)	ALAPLI	2007-2007			100
70	ÖZEL İDARE	KÖYYOLLARI	040 K.K.N. İlt. Eteklioğlu Mh.y. (040-2) (2,6 Km)	ALAPLI	2007-2007			100
71	ÖZEL İDARE	KÖYYOLLARI	043 K.K.N. İlt. Kç.Kaymaz K.y. (042-2) (3,2 Km)	ALAPLI	2007-2007			100
72	ÖZEL İDARE	KÖYYOLLARI	Kocaman Köy Köy içi yolları (-) (2 Km)	ALAPLI	2007-2007			100
73	ÖZEL İDARE	KÖYYOLLARI	Kocaali Köyü Köyiçi yolları (-) (1,5 Km)	ALAPLI	2007-2007			100
74	ÖZEL İDARE	KÖYYOLLARI	Osmanlı Köyü Köyiçi yolları (-) (2 Km)	ALAPLI	2007-2007			100
75	ÖZEL İDARE	KÖYYOLLARI	İsafakılı Köyü Köyiçi yolları (-) (1,5 Km)	ALAPLI	2007-2007			100

76	ÖZEL İDARE	KÖY YOLLARI	Aliođlu K.-Şeyhler Mh.Y. (-) (1 Km)	ALAPLI	2007-2007				100
77	ÖZEL İDARE	KÖY YOLLARI	Okçular Köyü Köyiçi yolları (-) (3 Km)	ALAPLI	2007-2007				100
78	ÖZEL İDARE	KÖY YOLLARI	009 K.K.N.İlt.Kürkükler K.y. (008-2) (1 km)	ALAPLI	2007-2007				100
79	ÖZEL İDARE	KÖY YOLLARI	009 K.K.N.İlt.Ahiler K.y. (009-2) (0.5 km)	ALAPLI	2007-2007				100
80	ÖZEL İDARE	KÖY YOLLARI	017 K.K.N.İlt.Bektaşlı K.y. (016-2) (1.5 km)	ALAPLI	2007-2007				100
81	ÖZEL İDARE	KÖY YOLLARI	017 K.K.N.İlt.Gökçeler Mh.y. (018-2) (1 km)	ALAPLI	2007-2007				100
82	ÖZEL İDARE	KÖY YOLLARI	005 K.K.N.İlt.Yeşilköy K.y. (006-2) (2 Km)	ÇAYCUMA	2007-2007				100
83	ÖZEL İDARE	KÖY YOLLARI	D.Y..İlt.Çorak K.y. (010-2) (2 Km)	ÇAYCUMA	2007-2007				100
84	ÖZEL İDARE	KÖY YOLLARI	Coburlar K.y.İlt.Ocakçiođlu Mh.D.y.Bađ. (017,017-2) (1,5 Km)	ÇAYCUMA	2007-2007				100
85	ÖZEL İDARE	KÖY YOLLARI	D.y.İlt.Yeniköy K.y. (Köy içi Mah. Yolları Bkm) (030) (1,5 Km)	ÇAYCUMA	2007-2007				100
86	ÖZEL İDARE	KÖY YOLLARI	049 Şeyhler K. İle 047 K.K.N. Adaköy K. Bađ. Y. (047-2) (1,5 Km)	ÇAYCUMA	2007-2007				100
87	ÖZEL İDARE	KÖY YOLLARI	062 K.K.N. Sandallar K. İle 066 K.K.N. Musausta K. Bađ. Y. (066-2) (1,5 Km)	ÇAYCUMA	2007-2007				100
88	ÖZEL İDARE	KÖY YOLLARI	Grp.K.y.İlt.Kekeçler Mh.y. (063,063-2) (1 Km)	ÇAYCUMA	2007-2007				100
89	ÖZEL İDARE	KÖY YOLLARI	Grp.K.y.İlt.Emirşah K.yazıköy K.y. (064) (1 Km)	ÇAYCUMA	2007-2007				100
90	ÖZEL İDARE	KÖY YOLLARI	062 K.K.N. İlt.Yazıköy K.y. (064-2) (1 Km)	ÇAYCUMA	2007-2007				100
91	ÖZEL İDARE	KÖY YOLLARI	Grp.K.y.İlt.Yörükbaşođlu Mh.İlçe Snr.Bađ. (072) (3 Km)	ÇAYCUMA	2007-2007				100
92	ÖZEL İDARE	KÖY YOLLARI	Gökçebey İlçe Snr. İlt.Basat K.Kerimler K.Aşađı Mh.Çaycuma İlçe Bld.Snr.Bađ. (073) (1 Km)	ÇAYCUMA	2007-2007				100
93	ÖZEL İDARE	KÖY YOLLARI	D.y.İlt.Dereköseler K.Kanoplu Mh.sakalhođlu Mh.danabaşlar Mh..Grp.K.y.Bađ. (080) (4 Km)	ÇAYCUMA	2007-2007				100
94	ÖZEL İDARE	KÖY YOLLARI	Grp.ky.İlt.Kayabaşı K.Kalaşı Mh.Yanıklar Mh.. (102) (3 Km)	ÇAYCUMA	2007-2007				100
95	ÖZEL İDARE	KÖY YOLLARI	109 K.K.N.İlt.Kalaycıođlu K.Y. (102-2) (2 Km)	ÇAYCUMA	2007-2007				100
96	ÖZEL İDARE	KÖY YOLLARI	Güzelyurt Yusufhanlı arası (112,120-2) (4 Km)	ÇAYCUMA	2007-2007				100
97	ÖZEL İDARE	KÖY YOLLARI	110 K.K.N.İlt.Alıköy K.y. (113-2) (2 Km)	ÇAYCUMA	2007-2007				100
98	ÖZEL İDARE	KÖY YOLLARI	112 K.K.N.İlt.Yeşilyurt K.y. (118-2) (2 Km)	ÇAYCUMA	2007-2007				100
99	ÖZEL İDARE	KÖY YOLLARI	112 K.K.N.İlt.Kalafathı K.y. (122-2) (2,8 Km)	ÇAYCUMA	2007-2007				100
100	ÖZEL İDARE	KÖY YOLLARI	Grp.K.y.İlt.Saraçlar Mh.y. (127) (1 Km)	ÇAYCUMA	2007-2007				100

101	ÖZEL İDARE	KÖYYOLLARI	Grp.K.y.İlt.Eymir mh.y (129,126-2) (1,5 Km)	ÇAYCUMA	2007-2007				100
102	ÖZEL İDARE	KÖYYOLLARI	Bostancı Yukarıdere Arası (130,130-2) (4 Km)	ÇAYCUMA	2007-2007				100
103	ÖZEL İDARE	KÖYYOLLARI	126 K.K.N. İlt.-Çayır K. Mağara Bağlantı Yolu (131-2) (0,5 Km)	ÇAYCUMA	2007-2007				100
104	ÖZEL İDARE	KÖYYOLLARI	Grp.K.y.İlt.Esentepe K.y. (132-2) (2 Km)	ÇAYCUMA	2007-2007				100
105	ÖZEL İDARE	KÖYYOLLARI	126 K.K.N.Kışla K. İle Çomranlı K.Bağ.Y. (133-2) (1 Km)	ÇAYCUMA	2007-2007				100
106	ÖZEL İDARE	KÖYYOLLARI	Grp.K.y.İlt.Temenler K.y. (134,134-2) (1,9 Km)	ÇAYCUMA	2007-2007				100
107	ÖZEL İDARE	KÖYYOLLARI	Yazıbaşı Köy içi (-) (1,5 Km)	ÇAYCUMA	2007-2007				100
108	ÖZEL İDARE	KÖYYOLLARI	Muharremşah Köy içi (-) (2,5 Km)	ÇAYCUMA	2007-2007				100
109	ÖZEL İDARE	KÖYYOLLARI	Güzeloğlu Köy İçi (-) (2 Km)	ÇAYCUMA	2007-2007				100
110	ÖZEL İDARE	KÖYYOLLARI	Dursunlar K.Çiller Mh.Kızılbet K.y. Köy İçi (2 Km)	ÇAYCUMA	2007-2007				100
111	ÖZEL İDARE	KÖYYOLLARI	Hacıbadıköy İçi (-) (2 Km)	ÇAYCUMA	2007-2007				100
112	ÖZEL İDARE	KÖYYOLLARI	Geniş K.- Ahatlı K.- Uluköy K. Köy İçi (-) (4 Km)	ÇAYCUMA	2007-2007				100
113	ÖZEL İDARE	KÖYYOLLARI	Karaahmetler Köy İçi (-) (2 Km)	ÇAYCUMA	2007-2007				100
114	ÖZEL İDARE	KÖYYOLLARI	Musausta Köy içi y. (1.5 km)	ÇAYCUMA	2007-2007				100
115	ÖZEL İDARE	KÖYYOLLARI	İl.y.İlt.Ayğünöğlü Mh.Kabacaloğlu Mh.y. (001) (0,7 Km)	DEVREK	2007-2007				100
116	ÖZEL İDARE	KÖYYOLLARI	İl.y.İlt.Güllüoğlu Mh.y. (002) (0,2 Km)	DEVREK	2007-2007				100
117	ÖZEL İDARE	KÖYYOLLARI	Grp.K.y.Tabaklar mh.Kadıköy Mh.y. (003) (1 Km)	DEVREK	2007-2007				100
118	ÖZEL İDARE	KÖYYOLLARI	K.y.İlt.Dibekoğlu Mh.y. (007) (0,3 Km)	DEVREK	2007-2007				100
119	ÖZEL İDARE	KÖYYOLLARI	K.y.İlt.Burhanoğlu K.y. (010) (0,8 Km)	DEVREK	2007-2007				100
120	ÖZEL İDARE	KÖYYOLLARI	K.y.İlt.Bekçioğlu Mh.y. (011) (0,4 Km)	DEVREK	2007-2007				100
121	ÖZEL İDARE	KÖYYOLLARI	Grp.K.y.İlt.Çilleroğlu Mh.y. (012) (0,3 Km)	DEVREK	2007-2007				100
122	ÖZEL İDARE	KÖYYOLLARI	K.y.İlt.Kabasakaloğlu Mh.y. (013) (0,2 Km)	DEVREK	2007-2007				100
123	ÖZEL İDARE	KÖYYOLLARI	D.y.İlt.Osmanbeyler K.y. (020) (0,2 Km)	DEVREK	2007-2007				100
124	ÖZEL İDARE	KÖYYOLLARI	D.y.İlt.Karamehmetoğlu Mh.Ceeller Mh.y. (024) (0,2 Km)	DEVREK	2007-2007				100
125	ÖZEL İDARE	KÖYYOLLARI	K.y.İlt.Safiyeoğlu Mh.y. (025) (0,2 Km)	DEVREK	2007-2007				100

126	ÖZEL İDARE	KÖYYOLLARI	Devrek Bld.Snr.İlt.Aşağı Mh.Koçak Mh.Ahmetoğlu Mh.y. (028) (1 Km)	DEVREK	2007-2007				100
127	ÖZEL İDARE	KÖYYOLLARI	Mh.y.İlt.Akçasu K.y. (029) (0,2 Km)	DEVREK	2007-2007				100
128	ÖZEL İDARE	KÖYYOLLARI	K.y.İlt.Yeşilköy.K.y. (030) (0,2 Km)	DEVREK	2007-2007				100
129	ÖZEL İDARE	KÖYYOLLARI	K.y.İlt.Kapıcıoğlu Mh.y. (031) (0,2 Km)	DEVREK	2007-2007				100
130	ÖZEL İDARE	KÖYYOLLARI	K.y.İlt.Kadıköy Mh.Ispalar Mh.Kodamanoğlu Mh. Beşiroğlu Mh.Pınarönü K.D.y.Bağ. (035) (1 Km)	DEVREK	2007-2007				100
131	ÖZEL İDARE	KÖYYOLLARI	D.y.İlt.Kozluoğlu Mh.Keleşoğlu Mh.Kefkeroğlu Mh.y. (037) (0,5 Km)	DEVREK	2007-2007				100
132	ÖZEL İDARE	KÖYYOLLARI	D.y.İlt.Resüller Mh.y. (039) (0,2 Km)	DEVREK	2007-2007				100
133	ÖZEL İDARE	KÖYYOLLARI	D.y.İlt.Yeni Mh.Budaklar Mh.y. (041) (0,4 Km)	DEVREK	2007-2007				100
134	ÖZEL İDARE	KÖYYOLLARI	D.y.İlt.Gürbüzler K.Çiyebasmanoğlu Mh. Mahmutoğlu K.Çökelezoğlu Mh.Cinbıroğlu Mh.y. (043) (0,4 Km)	DEVREK	2007-2007				100
135	ÖZEL İDARE	KÖYYOLLARI	K.y.İlt.Ören Mh.y. (044) (0,5 Km)	DEVREK	2007-2007				100
136	ÖZEL İDARE	KÖYYOLLARI	D.y.İlt.Güzelyurt K.Şalgamoğlu Mh.y. (045) (0,2 Km)	DEVREK	2007-2007				100
137	ÖZEL İDARE	KÖYYOLLARI	D.y.İlt.Abdibaşoğlu Mh.Mestanoğlu Mh.y. (046) (0,3 Km)	DEVREK	2007-2007				100
138	ÖZEL İDARE	KÖYYOLLARI	K.y.İlt.Osmaneli Mh.y. (047) (0,2 Km)	DEVREK	2007-2007				100
139	ÖZEL İDARE	KÖYYOLLARI	K.y.İlt.Anoğlu Mh.y. (048) (0,2 Km)	DEVREK	2007-2007				100
140	ÖZEL İDARE	KÖYYOLLARI	K.y.İlt.Demirci Mh.y. (049) (0,3 Km)	DEVREK	2007-2007				100
141	ÖZEL İDARE	KÖYYOLLARI	İl.y.İlt.Mendeller Mh.Köeoğlu Mh.Ayvatlar Mh. Çolakmemiş Mh.Geriş Mh.Sabunlar K.İl.y.Bağ. (050) (2 Km)	DEVREK	2007-2007				100
142	ÖZEL İDARE	KÖYYOLLARI	K.y.İlt.Köseler Mh.y. (051) (0,3 Km)	DEVREK	2007-2007				100
143	ÖZEL İDARE	KÖYYOLLARI	İl.y.İlt.Kayaarkası Mh.İl.y.Bağ. (052) (0,5 Km)	DEVREK	2007-2007				100
144	ÖZEL İDARE	KÖYYOLLARI	İl.y.İlt.Ayaşoğlu Mh.y. (053) (0,5 Km)	DEVREK	2007-2007				100
145	ÖZEL İDARE	KÖYYOLLARI	İl.y.İlt.Gökçeoğlu Mh.y. (054) (0,5 Km)	DEVREK	2007-2007				100
146	ÖZEL İDARE	KÖYYOLLARI	K.y.İlt.Mısırlıoğlu Mh.y. (055) (0,3 Km)	DEVREK	2007-2007				100
147	ÖZEL İDARE	KÖYYOLLARI	Grp.K.y.İlt.Ensekuzu Mh.y. (056) (0,4 Km)	DEVREK	2007-2007				100
148	ÖZEL İDARE	KÖYYOLLARI	Grp.K.y.İlt.Tarlabası Mh.Sefalar Mh.y. (057) (0,7 Km)	DEVREK	2007-2007				100
149	ÖZEL İDARE	KÖYYOLLARI	Grp.K.y.İlt.Pelitveren Mh.y. (058) (0,3 Km)	DEVREK	2007-2007				100
150	ÖZEL İDARE	KÖYYOLLARI	İl.y.İlt.Karşıyaka Mh.y. (060) (0,5 Km)	DEVREK	2007-2007				100



151	ÖZEL İDARE	KÖYYOLLARI	Grp.K.y.İlt.Kocalar Mh.Belen Mh.y. (061) (1 Km)	DEVREK	2007-2007				100
152	ÖZEL İDARE	KÖYYOLLARI	Grp.K.y.İlt.Sancar Mh.Karadere Mh.İl.Snr.Bağ.y. (062) (0,5 Km)	DEVREK	2007-2007				100
153	ÖZEL İDARE	KÖYYOLLARI	Grp.K.y.İlt.Dere Mh.Akçabey K.y. (063) (1 Km)	DEVREK	2007-2007				100
154	ÖZEL İDARE	KÖYYOLLARI	İl.y.İlt.Adatepe K.Çalca Mh.y. (064) (1 Km)	DEVREK	2007-2007				100
155	ÖZEL İDARE	KÖYYOLLARI	K.y.İlt.Kuzluoğlu Mh.Kıcımın Mh.Memiş Mh. K.y. (065) (1 Km)	DEVREK	2007-2007				100
156	ÖZEL İDARE	KÖYYOLLARI	Grp.K.y.İlt.Tohumlar Mh.y. (066) (0,5 Km)	DEVREK	2007-2007				100
157	ÖZEL İDARE	KÖYYOLLARI	İl.y.Dere Mh.y.Yeşilöz Mh.y. (067) (1 Km)	DEVREK	2007-2007				100
158	ÖZEL İDARE	KÖYYOLLARI	K.y.İlt.Güçükler Mh.y. (069) (0,5 Km)	DEVREK	2007-2007				100
159	ÖZEL İDARE	KÖYYOLLARI	K.y.İlt.Rahmanoğlu Mh.y. (071) (0,2 Km)	DEVREK	2007-2007				100
160	ÖZEL İDARE	KÖYYOLLARI	K.y.İlt.Tırkızlar Mh.Pelitli K.y. (072) (1 Km)	DEVREK	2007-2007				100
161	ÖZEL İDARE	KÖYYOLLARI	K.y.İlt.Topaloğlu Mh.y. (075) (0,2 Km)	DEVREK	2007-2007				100
162	ÖZEL İDARE	KÖYYOLLARI	Grp.K.y.İlt.Durupınar K.Hamitler Mh.Abdibaşoğlu Mh.Hatipler Mh.y. (076) (1 Km)	DEVREK	2007-2007				100
163	ÖZEL İDARE	KÖYYOLLARI	Mh.y.İlt.Ahathoğlu Mh.y. (077) (0,5 Km)	DEVREK	2007-2007				100
164	ÖZEL İDARE	KÖYYOLLARI	Grp.K.y.İlt.Sipahiler K.y. (078) (0,3 Km)	DEVREK	2007-2007				100
165	ÖZEL İDARE	KÖYYOLLARI	Eğerci Bld.snr.İlt.Eveyikler K.Derebulaca K.Özbağı Bld.K.y.Bağ.y. (079) (2 Km)	DEVREK	2007-2007				100
166	ÖZEL İDARE	KÖYYOLLARI	Grp.K.y.İlt.Kösekađođlu Mh.Çeribaşođlu Mh.y. (080) (1 Km)	DEVREK	2007-2007				100
167	ÖZEL İDARE	KÖYYOLLARI	K.y.İlt.Serdarođlu Mh.y. (081) (0,5 Km)	DEVREK	2007-2007				100
168	ÖZEL İDARE	KÖYYOLLARI	Grp.K.y.İlt.Kurudere K.y. (083) (0,5 Km)	DEVREK	2007-2007				100
169	ÖZEL İDARE	KÖYYOLLARI	K.y.İlt.Karacalar Mh.y. (084) (0,7 Km)	DEVREK	2007-2007				100
170	ÖZEL İDARE	KÖYYOLLARI	Grp.K.y.İlt.Sarnaz Mh.y. (086) (0,5 Km)	DEVREK	2007-2007				100
171	ÖZEL İDARE	KÖYYOLLARI	K.y.İlt.Hacıođlu mh.Seyisođlu K.Keklikođlu Mh.Karacaođlu Mh.y. (091) (0,7 Km)	DEVREK	2007-2007				100
172	ÖZEL İDARE	KÖYYOLLARI	Grp.K.y.İlt.Koçbaşlar Mh.y. (092) (0,7 Km)	DEVREK	2007-2007				100
173	ÖZEL İDARE	KÖYYOLLARI	Grp.K.y.İlt.Eveyikler K.Yk.Gedenlek Mh.Aş.Gedenlek Mh.y (093) (0,6 Km)	DEVREK	2007-2007				100
174	ÖZEL İDARE	KÖYYOLLARI	Grp.K.y.İlt.İlvey Mh.y. (094) (0,5 Km)	DEVREK	2007-2007				100
175	ÖZEL İDARE	KÖYYOLLARI	K.y.İlt.Mutafođlu Mh.Ebekaya Mh.Sofular K.Hüseyinbeyler Mh.y. (095) (0,5 Km)	DEVREK	2007-2007				100



176	ÖZEL İDARE	KÖYYOLLARI	K.y.İlt.Kademler Mh.Türkmenoğlu K.y. (096) (0,8 Km)	DEVREK	2007-2007				100
177	ÖZEL İDARE	KÖYYOLLARI	K.y.İlt.Gedikoğlu Mh.y. (097) (0,5 Km)	DEVREK	2007-2007				100
178	ÖZEL İDARE	KÖYYOLLARI	K.y.İlt.Doruk Mh.y. (098) (0,3 Km)	DEVREK	2007-2007				100
179	ÖZEL İDARE	KÖYYOLLARI	K.y.İlt.Horozlar Mh.Çiftlik Mh.y. (099) (0,3 Km)	DEVREK	2007-2007				100
180	ÖZEL İDARE	KÖYYOLLARI	K.y.İlt.keloğlu Mh.hacıoğlu mh.Seyisoğlu mh. keklıkoğlu Mh.Karacaoğlu Mh.y.(101) (1 Km)	DEVREK	2007-2007				100
181	ÖZEL İDARE	KÖYYOLLARI	K.y.İlt.Kanlıkaya Mh.çavuşoğlu Mh.y.(102) (0,4 Km)	DEVREK	2007-2007				100
182	ÖZEL İDARE	KÖYYOLLARI	K.y.İlt.Deveciören Mh.y. (107) (2 Km)	DEVREK	2007-2007				100
183	ÖZEL İDARE	KÖYYOLLARI	Grp.k.y.İlt.Yeşilyurt K.Cebecioğlu Mh. Davulcuoğlu mh.İ.y.Bağ. (108) (1,5 Km)	DEVREK	2007-2007				100
184	ÖZEL İDARE	KÖYYOLLARI	K.y.İlt.Eynebeyoğlu Mh.y. (109) (0,5 Km)	DEVREK	2007-2007				100
185	ÖZEL İDARE	KÖYYOLLARI	K.y.İlt.Karakahyalar Mh.y. (110) (0,5 Km)	DEVREK	2007-2007				100
186	ÖZEL İDARE	KÖYYOLLARI	Grp.K.y.İlt.Kışla Mh.Yk.bağlar Mh.Karagülmezler Mh.y. (111) (1 Km)	DEVREK	2007-2007				100
187	ÖZEL İDARE	KÖYYOLLARI	K.y.İlt.Abacioğlu Mh.y. (112) (0,5 Km)	DEVREK	2007-2007				100
188	ÖZEL İDARE	KÖYYOLLARI	K.y.İlt.Halibeyoğlu K.y. (113) (1 Km)	DEVREK	2007-2007				100
189	ÖZEL İDARE	KÖYYOLLARI	Grp.K.y.İlt.Topalahmetler Mh.y. (115) (0,7 Km)	DEVREK	2007-2007				100
190	ÖZEL İDARE	KÖYYOLLARI	İl.y.İlt.Boduroğlu Mh.Cicibaşoğlu Mh.Yaprioğlu Mh.y. (117) (1 Km)	DEVREK	2007-2007				100
191	ÖZEL İDARE	KÖYYOLLARI	Grp.K.y.İlt.Rahmanoğlu mh.y. (122) (0,7 Km)	DEVREK	2007-2007				100
192	ÖZEL İDARE	KÖYYOLLARI	D.y.İlt.Kadimehmetoğlu Mh.y. (123) (0,5 Km)	DEVREK	2007-2007				100
193	ÖZEL İDARE	KÖYYOLLARI	Grp.K.y.İlt.Kafadaroğlu mh.y. (128) (0,3 Km)	DEVREK	2007-2007				100
194	ÖZEL İDARE	KÖYYOLLARI	Grp.K.y.İlt.Ermekeoğlu K.Topuzoğlu Mh.y.(130) (1 Km)	DEVREK	2007-2007				100
195	ÖZEL İDARE	KÖYYOLLARI	Grp.K.y.İlt.Taşçioğlu Mh.Bozcaoğlu Mh.y. (133) (1 Km)	DEVREK	2007-2007				100
196	ÖZEL İDARE	KÖYYOLLARI	Dev.Bld.Snr.İlt.Kocabaşoğlu mh.Cebeci Mh.y. (136) (1 Km)	DEVREK	2007-2007				100
197	ÖZEL İDARE	KÖYYOLLARI	K.y.İlt.Hirabaşoğlu Mh.y. (137) (0,3 Km)	DEVREK	2007-2007				100
198	ÖZEL İDARE	KÖYYOLLARI	il.y.İlt.Deliacioğlu Mh.y. (138) (0,3 Km)	DEVREK	2007-2007				100
199	ÖZEL İDARE	KÖYYOLLARI	İl.y.İlt.Dedeoğlu K.Taslakoğlu Mh.y. (139) (0,3 Km)	DEVREK	2007-2007				100
200	ÖZEL İDARE	KÖYYOLLARI	K.y.İlt.Alazlar Mh.Lülecioğlu mh.y. (140) (0,5 Km)	DEVREK	2007-2007				100

201	ÖZEL İDARE	KÖYYOLLARI	Grp.K.y.İlt.Tabaklar K.Delezoğlu mh.y. (141) (0,3 Km)	DEVREK	2007-2007				100
202	ÖZEL İDARE	KÖYYOLLARI	D.y.İlt.Karahüseyinoğlu Mh.Yılanlıca K.Dumanoğlu Mh.y. (142) (1 Km)	DEVREK	2007-2007				100
203	ÖZEL İDARE	KÖYYOLLARI	Grp.K.y.İlt.Hatıpler Mh.Tosunlar K.y. (143) (0,5 Km)	DEVREK	2007-2007				100
204	ÖZEL İDARE	KÖYYOLLARI	K.y.İlt.Yassıören K.Köroğlu mh.İ.y.bağ. (145) (1 Km)	DEVREK	2007-2007				100
205	ÖZEL İDARE	KÖYYOLLARI	K.y.İlt.Öteköy.Mh.Hatipoğlu Mh.Çakmakoglu Mh.y. (147) (0,7 Km)	DEVREK	2007-2007				100
206	ÖZEL İDARE	KÖYYOLLARI	K.y.İlt.Geriş Mh.İ.y.bağ. (148) (0,7 Km)	DEVREK	2007-2007				100
207	ÖZEL İDARE	KÖYYOLLARI	K.y.İlt.Karacaören K.y. (149) (0,7 Km)	DEVREK	2007-2007				100
208	ÖZEL İDARE	KÖYYOLLARI	Grp.K.y.İlt.Kuz Mh.y. (150) (0,3 Km)	DEVREK	2007-2007				100
209	ÖZEL İDARE	KÖYYOLLARI	Grp.K.y.İlt.Çayırbaşı Mh.Kelezoğlu mh.y. (151) (0,5 Km)	DEVREK	2007-2007				100
210	ÖZEL İDARE	KÖYYOLLARI	İl.y.İlt.Gökmenoğlu mh.y. (153) (0,3 Km)	DEVREK	2007-2007				100
211	ÖZEL İDARE	KÖYYOLLARI	K.y.İlt.Böllücek K.y. (154) (0,7 Km)	DEVREK	2007-2007				100
212	ÖZEL İDARE	KÖYYOLLARI	Grp.K.y.İlt.Mumlar Mh.y. (157) (0,3 Km)	DEVREK	2007-2007				100
213	ÖZEL İDARE	KÖYYOLLARI	Grp.K.y.İlt.İslamlar K.Bektaşlı Mh.İlçe snr. (158) (0,5 Km)	DEVREK	2007-2007				100
214	ÖZEL İDARE	KÖYYOLLARI	Mh.y.İlt.Kadıköy Mh.y. (159) (0,5 Km)	DEVREK	2007-2007				100
215	ÖZEL İDARE	KÖYYOLLARI	Gökçebey İlçe snr.İlt.Karabaşı K.Kocadayoğlu mh.Grp.k.y.Bağ. (160) (0,5 Km)	DEVREK	2007-2007				100
216	ÖZEL İDARE	KÖYYOLLARI	İl.y.İlt:Özpinar K.Elikoğlu Mh.Osmanbeyoğlu mh.y.il.y.bağ. (162) (1 Km)	DEVREK	2007-2007				100
217	ÖZEL İDARE	KÖYYOLLARI	İl.Y.İlt.-Bakırcılar K. (Teccallar Mevkii) Mh.Y. (001-2) (1 Km)	DEVREK	2007-2007				100
218	ÖZEL İDARE	KÖYYOLLARI	005 K.K.N Bakırcılar K. İl Y.Bağ. (002-2) (1,9 Km)	DEVREK	2007-2007				100
219	ÖZEL İDARE	KÖYYOLLARI	006 K.K.N.İlt. Kadıköy Mh.y. (003-2) (0,5 Km)	DEVREK	2007-2007				100
220	ÖZEL İDARE	KÖYYOLLARI	004-2 K.K.N.İlt.Bakırcılar K.y. (005-2) (0,5 Km)	DEVREK	2007-2007				100
221	ÖZEL İDARE	KÖYYOLLARI	009-2 İlt. Komşular K.y. (006-2) (0,3 Km)	DEVREK	2007-2007				100
222	ÖZEL İDARE	KÖYYOLLARI	008 K.K.N. İlt.Çubukçuoğlu Mh.y. (009-2) (0,2 Km)	DEVREK	2007-2007				100
223	ÖZEL İDARE	KÖYYOLLARI	008 K.K.N. İlt. Burhanoğlu K.y. (010-2) (0,7 Km)	DEVREK	2007-2007				100
224	ÖZEL İDARE	KÖYYOLLARI	014 K.K.N İlt-Ataoğlu Mh.Bağ.Y. (013-2) (0,5 Km)	DEVREK	2007-2007				100
225	ÖZEL İDARE	KÖYYOLLARI	Gökçebey 036-2 K.K.N ile 014 K.K.N Cinler Mh. Bağ.Y. (014-2) (0,8 Km)	DEVREK	2007-2007				100

226	ÖZEL İDARE	KÖYYOLLARI	Bld.Snr.İlt. Kırklar Mh.-Sarıhüseyinoğlu Mh.-035 K.K.N Pınarönü K. Bağ.Y. (034-2) (1 Km)	DEVREK	2007-2007				100
227	ÖZEL İDARE	KÖYYOLLARI	037 K.K.N. İlt.Pınarönü K.y. (035-2) (1 Km)	DEVREK	2007-2007				100
228	ÖZEL İDARE	KÖYYOLLARI	035 K.K.N. İlt. Kozluoğlu Mh.y. (037-2) (1 Km)	DEVREK	2007-2007				100
229	ÖZEL İDARE	KÖYYOLLARI	043 K.K.N. İlt. Çökelezoğlu Mh.y. (043-2) (0,3 Km)	DEVREK	2007-2007				100
230	ÖZEL İDARE	KÖYYOLLARI	046 K.K.N. İlt. Sabunlar K.y. (050-2) (0,8 Km)	DEVREK	2007-2007				100
231	ÖZEL İDARE	KÖYYOLLARI	058 K.K.N Pelitveren ile 057 K.K.N Sefalar Mh. Bağ.Y. (058-2) (1 Km)	DEVREK	2007-2007				100
232	ÖZEL İDARE	KÖYYOLLARI	059 K.K.N. İlt. Karşıyaka Mh.y. (060-2) (0,2 Km)	DEVREK	2007-2007				100
233	ÖZEL İDARE	KÖYYOLLARI	090 K.K.N. İlt. Sipahiler K.y. (078-2) (0,5 Km)	DEVREK	2007-2007				100
234	ÖZEL İDARE	KÖYYOLLARI	079 K.K.N. İlt. Serdaroğlu K.y. (081-2) (0,5 Km)	DEVREK	2007-2007				100
235	ÖZEL İDARE	KÖYYOLLARI	080 K.K.N. İlt. 081-2 İlt. (082-2) (1 Km)	DEVREK	2007-2007				100
236	ÖZEL İDARE	KÖYYOLLARI	093 K.K.N. İlt. Koçbaşlar Mh.y. (092-2) (0,5 Km)	DEVREK	2007-2007				100
237	ÖZEL İDARE	KÖYYOLLARI	079 K.K.N. İlt. Aş.Gedenek Mh.y. (093-2) (0,2 Km)	DEVREK	2007-2007				100
238	ÖZEL İDARE	KÖYYOLLARI	079 K.K.N. İlt. Türkmenoğlu K.y. (096-2) (0,6 Km)	DEVREK	2007-2007				100
239	ÖZEL İDARE	KÖYYOLLARI	101 K.K.N İlt.-Keklikoğlu Mh.Y. (099-2) (0,2 Km)	DEVREK	2007-2007				100
240	ÖZEL İDARE	KÖYYOLLARI	100 K.K.N. İlt. Karacaoğlu Mh.y. (101-2) (0,3 Km)	DEVREK	2007-2007				100
241	ÖZEL İDARE	KÖYYOLLARI	101-2 K.K.N İlt.-Karacaoğlu Mh.Y. Bağ. (103-2) (0,7 Km)	DEVREK	2007-2007				100
242	ÖZEL İDARE	KÖYYOLLARI	107 K.K.N. İlt. 108 K.K.N. Bağ.y. (106-2) (1 Km)	DEVREK	2007-2007				100
243	ÖZEL İDARE	KÖYYOLLARI	109 K.K.N Eynebeyoğlu Mh.ile 103 K.K.N Pekmezciöğlu Bağ.Y. (109-2) (0,5 Km)	DEVREK	2007-2007				100
244	ÖZEL İDARE	KÖYYOLLARI	111 K.K.N. İlt. Çay Mh.y. (111-2) (1 Km)	DEVREK	2007-2007				100
245	ÖZEL İDARE	KÖYYOLLARI	D.y. İlt. 117 K.K.N. Bağ.y. (118-2) (0,2 Km)	DEVREK	2007-2007				100
246	ÖZEL İDARE	KÖYYOLLARI	D.y. İlt. Boduroğlu Mh.y. (119-2) (0,5 Km)	DEVREK	2007-2007				100
247	ÖZEL İDARE	KÖYYOLLARI	132 K.K.N. İlt. Nizamlar K.y. (121-2) (0,5 Km)	DEVREK	2007-2007				100
248	ÖZEL İDARE	KÖYYOLLARI	130 K.K.N Ermekeoğlu K. İle 122 K.K.N Rahmanoğlu Mh Bağ.Y. (122-2) (0,5 Km)	DEVREK	2007-2007				100
249	ÖZEL İDARE	KÖYYOLLARI	132 K.K.N. İlt. Rahmanoğlu Mh.y. (124-2) (0,3 Km)	DEVREK	2007-2007				100
250	ÖZEL İDARE	KÖYYOLLARI	125 K.K.N. İlt. Ereğli İlçe Snr.Bağ.y. (125-2) (1 Km)	DEVREK	2007-2007				100

251	ÖZEL İDARE	KÖYYOLLARI	127 K.K.N. İlt. Ereğli İlçe Snr. (126-2) (1 Km)	DEVREK	2007-2007				100
252	ÖZEL İDARE	KÖYYOLLARI	125 K.K.N. İlt. Kafadaroğlu Mh.y. (128-2) (1 Km)	DEVREK	2007-2007				100
253	ÖZEL İDARE	KÖYYOLLARI	128-2 K.K.N. İlt. Ermekoğlu K.y. (129-2) (0,8 Km)	DEVREK	2007-2007				100
254	ÖZEL İDARE	KÖYYOLLARI	125K.K.N. İlt. Yeniköy K.y. (131-2) (0,3 Km)	DEVREK	2007-2007				100
255	ÖZEL İDARE	KÖYYOLLARI	132 K.K.N Hüseyinçavuşoğlu K.(Yeni Mh.Oluşumu) Mh.Y. (132-2) (0,5 Km)	DEVREK	2007-2007				100
256	ÖZEL İDARE	KÖYYOLLARI	132 K.K.N. İlt. 136 K.K.N. Bağ.y. (134-2) (0,3 Km)	DEVREK	2007-2007				100
257	ÖZEL İDARE	KÖYYOLLARI	132 K.K.N. İlt. 136 K.K.N. Bağ.y. (135-2) (0,3 Km)	DEVREK	2007-2007				100
258	ÖZEL İDARE	KÖYYOLLARI	136 K.K.N. İlt. Lülecioğlu Mh.y. (140-2) (0,3 Km)	DEVREK	2007-2007				100
259	ÖZEL İDARE	KÖYYOLLARI	140 K.K.N. İlt. Tabaklar K.y. (141-2) (0,4 Km)	DEVREK	2007-2007				100
260	ÖZEL İDARE	KÖYYOLLARI	140 K.K.N. İlt. Durmaoğlu Mh.y. (142-2) (1 Km)	DEVREK	2007-2007				100
261	ÖZEL İDARE	KÖYYOLLARI	142 K.K.N Durmaoğlu Mh. ile Değirmenciler Döngeller Mh.Y. Bağ. (144-2) (0,7 Km)	DEVREK	2007-2007				100
262	ÖZEL İDARE	KÖYYOLLARI	145 K.K.N Yassıören K.ile 146-2 K.K.N Bağ.Y. (145-2) (0,5 Km)	DEVREK	2007-2007				100
263	ÖZEL İDARE	KÖYYOLLARI	144 K.K.N. İlt. Yassıören K.y. (146-2) (1 Km)	DEVREK	2007-2007				100
264	ÖZEL İDARE	KÖYYOLLARI	144 K.K.N. İlt.-Kuz Mh.Y. (150-2) (0,3 Km)	DEVREK	2007-2007				100
265	ÖZEL İDARE	KÖYYOLLARI	154 K.K.N. İlt.-147 K.K.N. Bağ.Y. (155-2) (0,2 Km)	DEVREK	2007-2007				100
266	ÖZEL İDARE	KÖYYOLLARI	147 K.K.N. İlt.-Hüseyinçavuşoğlu Ky. (156-2) (0,4 Km)	DEVREK	2007-2007				100
267	ÖZEL İDARE	KÖYYOLLARI	Böllücek Köy içi yolu. (-) (0,5 Km)	DEVREK	2007-2007				100
268	ÖZEL İDARE	KÖYYOLLARI	Bük Köy içi yolu (-) (0,5 Km)	DEVREK	2007-2007				100
269	ÖZEL İDARE	KÖYYOLLARI	Karacaören Köy içi yolu (-) (1 Km)	DEVREK	2007-2007				100
270	ÖZEL İDARE	KÖYYOLLARI	Yassıören Köy içi yolu (-) (0,5 Km)	DEVREK	2007-2007				100
271	ÖZEL İDARE	KÖYYOLLARI	Yeniköy Köy içi yolu (-) (1 Km)	DEVREK	2007-2007				100
272	ÖZEL İDARE	KÖYYOLLARI	Nizamlar Köy içi yolu (-) (1 Km)	DEVREK	2007-2007				100
273	ÖZEL İDARE	KÖYYOLLARI	İsabeyli Köy içi yolu (-) (1 Km)	DEVREK	2007-2007				100
274	ÖZEL İDARE	KÖYYOLLARI	Kurudere Köy içi yolu (-) (1 Km)	DEVREK	2007-2007				100
275	ÖZEL İDARE	KÖYYOLLARI	Durupınar Köy içi yolu (-) (0,5 Km)	DEVREK	2007-2007				100

276	ÖZEL İDARE	KÖYYOLLARI	Pelitli Köy içi yolu (-) (1 Km)	DEVREK	2007-2007				100
277	ÖZEL İDARE	KÖYYOLLARI	Şeyisoğlu Köy içi yolu (-) (1 Km)	DEVREK	2007-2007				100
278	ÖZEL İDARE	KÖYYOLLARI	Aksu Köy içi yolu (-) (1 Km)	DEVREK	2007-2007				100
279	ÖZEL İDARE	KÖYYOLLARI	Kuzca Köy içi yolu (-) (1 Km)	DEVREK	2007-2007				100
280	ÖZEL İDARE	KÖYYOLLARI	Güzelyurt Köy içi yolu (-) (1 Km)	DEVREK	2007-2007				100
281	ÖZEL İDARE	KÖYYOLLARI	Ataköy Köy içi yolu (-) (0,5 Km)	DEVREK	2007-2007				100
282	ÖZEL İDARE	KÖYYOLLARI	Yılcakuz Köy içi yolu (-) (1 Km)	DEVREK	2007-2007				100
283	ÖZEL İDARE	KÖYYOLLARI	Yılanlıca Köy içi yolu (-) (1 Km)	DEVREK	2007-2007				100
284	ÖZEL İDARE	KÖYYOLLARI	Pınarönü Köy içi yolu (-) (0,8 Km)	DEVREK	2007-2007				100
285	ÖZEL İDARE	KÖYYOLLARI	Akçasu Köy içi yolu (-) (0,7 Km)	DEVREK	2007-2007				100
286	ÖZEL İDARE	KÖYYOLLARI	Yeşilköy Köy içi yolu (-) (0,5 Km)	DEVREK	2007-2007				100
287	ÖZEL İDARE	KÖYYOLLARI	Gümüşpınar Köy içi yolu (-) (0,5 Km)	DEVREK	2007-2007				100
288	ÖZEL İDARE	KÖYYOLLARI	Hışiroğlu Köy içi yolu (-) (0,5 Km)	DEVREK	2007-2007				100
289	ÖZEL İDARE	KÖYYOLLARI	Bılık Köy içi yolu (-) (0,5 Km)	DEVREK	2007-2007				100
290	ÖZEL İDARE	KÖYYOLLARI	Çorak Köy içi yolu (-) (1 Km)	DEVREK	2007-2007				100
291	ÖZEL İDARE	KÖYYOLLARI	Öğuzhan Köy içi yolu (-) (1 Km)	DEVREK	2007-2007				100
292	ÖZEL İDARE	KÖYYOLLARI	Osmanbeyler Köy içi yolu (-) (0,5 Km)	DEVREK	2007-2007				100
293	ÖZEL İDARE	KÖYYOLLARI	Çolakpehlivan Köy içi yolu (-) (0,5 Km)	DEVREK	2007-2007				100
294	ÖZEL İDARE	KÖYYOLLARI	Bakırcılar Köy içi yolu (-) (0,5 Km)	DEVREK	2007-2007				100
295	ÖZEL İDARE	KÖYYOLLARI	Hüseyinçavuşoğlu Köy İçi Yolu (-) (0,5 Km)	DEVREK	2007-2007				100
296	ÖZEL İDARE	KÖYYOLLARI	Çağlar Köy İçi Yolu (-) (0,7 Km)	DEVREK	2007-2007				100
297	ÖZEL İDARE	KÖYYOLLARI	Hatipler Köy İçi Yolu (-) (0,5 Km)	DEVREK	2007-2007				100
298	ÖZEL İDARE	KÖYYOLLARI	Müfettişler Köy İçi Yolu (-) (0,5 Km)	DEVREK	2007-2007				100
299	ÖZEL İDARE	KÖYYOLLARI	Ermekeği Köy İçi Yolu (-) (1 Km)	DEVREK	2007-2007				100
300	ÖZEL İDARE	KÖYYOLLARI	Yeşilöz Köy İçi Yolu (-) (1 Km)	DEVREK	2007-2007				100

301	ÖZEL İDARE	KÖYYOLLARI	Ahmetoğlu Köy İçi Yolu (-) (1 Km)	DEVREK	2007-2007				100
302	ÖZEL İDARE	KÖYYOLLARI	Başlarkadı Köy İçi Yolu (-) (0,5 Km)	DEVREK	2007-2007				100
303	ÖZEL İDARE	KÖYYOLLARI	Sofular Köy İçi Yolu (-) (1 Km)	DEVREK	2007-2007				100
304	ÖZEL İDARE	KÖYYOLLARI	Özpinar Köy İçi Yolu (-) (0,5 Km)	DEVREK	2007-2007				100
305	ÖZEL İDARE	KÖYYOLLARI	Çomaklar Köy İçi Yolu (-) (0,9 Km)	DEVREK	2007-2007				100
306	ÖZEL İDARE	KÖYYOLLARI	Karakoçlu Köy İçi Yolu (-) (1,2 Km)	DEVREK	2007-2007				100
307	ÖZEL İDARE	KÖYYOLLARI	İl.y. İlt. Göleviç Mh.y. (033) (1 Km)	EREĞLİ	2007-2007				100
308	ÖZEL İDARE	KÖYYOLLARI	İl.y. İlt. Yazıcılar K. Burgucu Mh. Azizbeyler Mh. Övaköy K. Zoroğlu Mh.y. (035) (5 Km)	EREĞLİ	2007-2007				100
309	ÖZEL İDARE	KÖYYOLLARI	İl.y. İlt. Aylar Mh. Ramazanlı K.y. (036) (3,5 Km)	EREĞLİ	2007-2007				100
310	ÖZEL İDARE	KÖYYOLLARI	Grp.K.y. İlt. Saltuklu K. Serintepe K.y. (065) (2,5 Km)	EREĞLİ	2007-2007				100
311	ÖZEL İDARE	KÖYYOLLARI	Ormanlı Bld.Snr. İlt. Bolu Mh. Ormanlı K. Aş. Kemer Mh. Uludağ K. Grp.y. (071) (7 Km)	EREĞLİ	2007-2007				100
312	ÖZEL İDARE	KÖYYOLLARI	İl.y. İlt. Sankaya K. Ilgayır Mh. İl.y. Bağ. (083) (2 Km)	EREĞLİ	2007-2007				100
313	ÖZEL İDARE	KÖYYOLLARI	İl.y. İlt. Artıklar K.y. (084) (0,8 Km)	EREĞLİ	2007-2007				100
314	ÖZEL İDARE	KÖYYOLLARI	İl.y. İlt. Kaymaklar K. Üveyikli K. Kayıplar Mh. Çamlar Mh.y. (086) (5 Km)	EREĞLİ	2007-2007				100
315	ÖZEL İDARE	KÖYYOLLARI	İl.y. İlt. Sekeli Mh. Alacaoğlu Mh. Toyfanlı K.y. (090) (2 Km)	EREĞLİ	2007-2007				100
316	ÖZEL İDARE	KÖYYOLLARI	Gr.K.İlt. Taklar Mh. Yabuzlar Mh. Esenler K. Sakalar Mh.y. (097) (4 Km)	EREĞLİ	2007-2007				100
317	ÖZEL İDARE	KÖYYOLLARI	031 K.y. İlt. İlçe Sınırı (044-2) (3 Km)	EREĞLİ	2007-2007				100
318	ÖZEL İDARE	KÖYYOLLARI	İlçe Snr. İlt. K.K.N. Şıhlarkırması Mh.y. (080-2) (4 Km)	EREĞLİ	2007-2007				100
319	ÖZEL İDARE	KÖYYOLLARI	098 K.y. İlt. Al.Sofular K.y. (092-2) (1,5 Km)	EREĞLİ	2007-2007				100
320	ÖZEL İDARE	KÖYYOLLARI	092 K.y. İlt. Yunuslu K.y. (093-2) (3 Km)	EREĞLİ	2007-2007				100
321	ÖZEL İDARE	KÖYYOLLARI	098 K.y. İlt. Kuşlar Mh.y. (109-2) (2,5 Km)	EREĞLİ	2007-2007				100
322	ÖZEL İDARE	KÖYYOLLARI	Korubaşı Köy İçi yolları (-) (3 Km)	EREĞLİ	2007-2007				100
323	ÖZEL İDARE	KÖYYOLLARI	Pınarcık K. (Deliler) ve Mh.Y. (-) (3 Km)	EREĞLİ	2007-2007				100
324	ÖZEL İDARE	KÖYYOLLARI	Bölücek köyü Köy ve Mahale yolları (-) (2 Km)	EREĞLİ	2007-2007				100
325	ÖZEL İDARE	KÖYYOLLARI	Işıklı köyü Köy ve Mahale yolları (-) (2 Km)	EREĞLİ	2007-2007				100

326	ÖZEL İDARE	KÖYYOLLARI	Kurtlar köyü Köy ve Mahale yolları (-) (1,5 Km)	EREĞLİ	2007-2007				100
327	ÖZEL İDARE	KÖYYOLLARI	Kızılca köyü Köy ve Mahale yolları (-) (2 Km)	EREĞLİ	2007-2007				100
328	ÖZEL İDARE	KÖYYOLLARI	Dedeler Köy ve Mahale yolları (-) (2 Km)	EREĞLİ	2007-2007				100
329	ÖZEL İDARE	KÖYYOLLARI	Halaşlı köyü Köy ve Mahale yolları (-) (2 Km)	EREĞLİ	2007-2007				100
330	ÖZEL İDARE	KÖYYOLLARI	Yunuslu Köy Ve Mh.Y. (-) (2 Km)	EREĞLİ	2007-2007				100
331	ÖZEL İDARE	KÖYYOLLARI	Ören Köy Ve Mh. İçi Y. (-) (2 Km)	EREĞLİ	2007-2007				100
332	ÖZEL İDARE	KÖYYOLLARI	E.Ortacı K. Ve Mh. Y. (-) (1 Km)	EREĞLİ	2007-2007				100
333	ÖZEL İDARE	KÖYYOLLARI	038 K.y.İlt.Ramazanlı K.y (036-2) (1,65 km)	EREĞLİ	2007-2007				100
334	ÖZEL İDARE	KÖYYOLLARI	K.y.İlt.Hatıplı Mh.y.(042) (0.6 km)	EREĞLİ	2007-2007				100
335	ÖZEL İDARE	KÖYYOLLARI	Ereğli Bld.snr.İlt.Alkaya Mh. Alkayaderesi Mh. Y. (004) (3 km)	EREĞLİ	2007-2007				100
336	ÖZEL İDARE	KÖYYOLLARI	Ruşenler Köy içi (2 km)	EREĞLİ	2007-2007				100
337	ÖZEL İDARE	KÖYYOLLARI	Ky.İlt.Mursalı Mh. Hoca Mh. Mektep Mh.y.(087) (2 km)	EREĞLİ	2007-2007				100
338	ÖZEL İDARE	KÖYYOLLARI	082 K.y.İlt.Fındıklı K.y (081-2) (1.3 km)	EREĞLİ	2007-2007				100
339	ÖZEL İDARE	KÖYYOLLARI	İl.y.İlt.Çamlıbel K.y. (085) (0.6 km)	EREĞLİ	2007-2007				100
340	ÖZEL İDARE	KÖYYOLLARI	İl.y.İlt.Kaymaklar K.Üveyikli K.Kayıplar Mh.Çamlar Mh.y. (086) (2 km)	EREĞLİ	2007-2007				100
341	ÖZEL İDARE	KÖYYOLLARI	İl.y. İlt. Kadıköy Mh.Çomaklar Mh.Sevler Mh.Yeşilköy K.y. (091) (3,3 km)	EREĞLİ	2007-2007				100
342	ÖZEL İDARE	KÖYYOLLARI	Ormanlı Bld.Snr. İlt. Sucaklı Mh.Başörendoğancılar K.Doğancılar mh.y. (082) (3 km)	EREĞLİ	2007-2007				100
343	ÖZEL İDARE	KÖYYOLLARI	Grp.K.y. İlt. Küreşler Mh.y. (094) (0,8 km)	EREĞLİ	2007-2007				100
344	ÖZEL İDARE	KÖYYOLLARI	Grp.K.y. İlt. Emirali Mh.y (095) (0,9 km)	EREĞLİ	2007-2007				100
345	ÖZEL İDARE	KÖYYOLLARI	Grp.K.y. İlt. Kınca Mh.y. (096) (0,9 km)	EREĞLİ	2007-2007				100
346	ÖZEL İDARE	KÖYYOLLARI	Grp.K.y. İlt.Osmanlar K.y. (108) (0,9 km)	EREĞLİ	2007-2007				100
347	ÖZEL İDARE	KÖYYOLLARI	098 K.y. İlt. Osmanlar K.y.(108-2) (1 km)	EREĞLİ	2007-2007				100
348	ÖZEL İDARE	KÖYYOLLARI	K.y. İlt. Bakiler K.Yeni Mh.Ayvazoğlu Mh.Bakacakadı K.Bld.D.y.Bağ. (004) (2,3 Km)	GÖKÇEBEY	2007-2007				100
349	ÖZEL İDARE	KÖYYOLLARI	005 K.K.N. İlt. Bakioğlu Mh.y. (006-2) (2,4 Km)	GÖKÇEBEY	2007-2007				100
350	ÖZEL İDARE	KÖYYOLLARI	Bld. İlt.Veyisbey K.Hacıoğlu Mh.y. (007,007-2) (2 Km)	GÖKÇEBEY	2007-2007				100



351	ÖZEL İDARE	KÖYOLLARI	K.y. İlt. Oluklar Mh.y. (010) (1,5 Km)	GÖKÇEBEY	2007-2007				100
352	ÖZEL İDARE	KÖYOLLARI	Grp.K.y. İlt. Boduroğlu Mh.Yolcuoğlu Mh.Grp.K.y.Bağ. (012) (1,5 Km)	GÖKÇEBEY	2007-2007				100
353	ÖZEL İDARE	KÖYOLLARI	Grp.K.y. İlt. Recepbey Mh.Duhancılar K.Gegekoğlu Mh.Pazarlıoğlu K. (013) (4,1 Km)	GÖKÇEBEY	2007-2007				100
354	ÖZEL İDARE	KÖYOLLARI	013 K.K.N.Duhancılar K. İle Çaycuma İlç.Sn. Bağ. (Kekeçler) (013-2) (1 Km)	GÖKÇEBEY	2007-2007				100
355	ÖZEL İDARE	KÖYOLLARI	Grp.K.y. İlt. Gedikoğlu Mh.y. (014) (1,3 Km)	GÖKÇEBEY	2007-2007				100
356	ÖZEL İDARE	KÖYOLLARI	Bld.Sn. İlt. Hacımusa K.Pazarlıoğlu K.Dağdemirciler K.Aydınlar K.Bld.Sn.bağ. (015) (5 Km)	GÖKÇEBEY	2007-2007				100
357	ÖZEL İDARE	KÖYOLLARI	015 K.K.N İlt.-Muharremler K.Bağ.Y. (015-2) (5,7 Km)	GÖKÇEBEY	2007-2007				100
358	ÖZEL İDARE	KÖYOLLARI	Grp.K.y. İlt. Karapınar K.Çaycuma İlçe Sn. (016) (2 Km)	GÖKÇEBEY	2007-2007				100
359	ÖZEL İDARE	KÖYOLLARI	017 K.K.N Kütükçüoğlu Mh.ile Çaycuma İlç.Sn. Bağ.(Muharremşah) (017-2) (1,8 Km)	GÖKÇEBEY	2007-2007				100
360	ÖZEL İDARE	KÖYOLLARI	Mh.y. İlt. Kurtdamı Mh.y. (026) (3,2 Km)	GÖKÇEBEY	2007-2007				100
361	ÖZEL İDARE	KÖYOLLARI	Grp.K.y. İlt. Şıhlar Mh.y. (023) (2,5 Km)	GÖKÇEBEY	2007-2007				100
362	ÖZEL İDARE	KÖYOLLARI	032 K.K.N Dağ Mh.İle 031 K.K.N Kütükçüoğlu Mh.Bağ.Y. (031-2) (1 Km)	GÖKÇEBEY	2007-2007				100
363	ÖZEL İDARE	KÖYOLLARI	Bodaç Kurtdamı Mh. Bağ.Y. (-) (1 Km)	GÖKÇEBEY	2007-2007				100
364	ÖZEL İDARE	KÖYOLLARI	Örmeci Köy İçi (-)	GÖKÇEBEY	2007-2007				100
365	ÖZEL İDARE	KÖYOLLARI	Uzunahmetler K. Patlakoğlu Mah. (1 km)	GÖKÇEBEY	2007-2007				100
366	ÖZEL İDARE	KÖYOLLARI	Saraçlar Köyü Aktarla-Çekenez Bağ. (1,5 km)	GÖKÇEBEY	2007-2007				100
<b>KÖYOLLARI GREYDERLİ BAKIM</b>									<b>100</b>
1	ÖZEL İDARE	KÖYOLLARI	İLÇE STABLİZE KAPLAMA YOL GENEL TOPLAMINDA 263 Km	MERKEZ	2007-2007				100
2	ÖZEL İDARE	KÖYOLLARI	İLÇE STABLİZE KAPLAMA YOL GENEL TOPLAMINDA 136 Km	ALAPLI	2007-2007				100
3	ÖZEL İDARE	KÖYOLLARI	İLÇE STABLİZE KAPLAMA YOL GENEL TOPLAMINDA 281 Km	ÇAYCUMA	2007-2007				100
4	ÖZEL İDARE	KÖYOLLARI	İLÇE STABLİZE KAPLAMA YOL GENEL TOPLAMINDA 400 Km	DEVREK	2007-2007				100
5	ÖZEL İDARE	KÖYOLLARI	İLÇE STABLİZE KAPLAMA YOL GENEL TOPLAMINDA 290 Km	EREĞLİ	2007-2007				100
6	ÖZEL İDARE	KÖYOLLARI	İLÇE STABLİZE KAPLAMA YOL GENEL TOPLAMINDA 65 Km	GÖKÇEBEY	2007-2007				100



KÖYYOLLARI TESVİYELİ BAKIM											100
1	ÖZEL İDARE	KÖYYOLLARI	Dy.İlt.-Uzungüney K. Bağ.Y. (062) (0,7 km)	MERKEZ	2007-2007						100
2	ÖZEL İDARE	KÖYYOLLARI	Yeşilköy Köy İçi Mh. Yolu (Malzeme Ocağı) (028-2) (1,5 km)	DEVREK	2007-2007						100
3	ÖZEL İDARE	KÖYYOLLARI	Aş.Hocalar Devenciören Mh. Sakallar Bağ.Y. (3 km)	EREĞLİ	2007-2007						100
4	ÖZEL İDARE	KÖYYOLLARI	Kandilli (3 km)	EREĞLİ	2007-2007			20.000,00			100
KÖYYOLLARI ROTMİKS (ASFALT YAMA)											
1	ÖZEL İDARE	KÖYYOLLARI	İlçe Asfalt Kaplama Yol Genel Toplamında 1900 Ton	MERKEZ	2007-2007			110.243,70	110.243,70	100	100
2	ÖZEL İDARE	KÖYYOLLARI	İlçe Asfalt Kaplama Yol Genel Toplamında 1750 Ton	ALAPLI	2007-2007			101.540,25	101.460,25	100	100
3	ÖZEL İDARE	KÖYYOLLARI	İlçe Asfalt Kaplama Yol Genel Toplamında 3660 Ton	ÇAYCUMA	2007-2007			212.364,18	212.364,18	100	100
4	ÖZEL İDARE	KÖYYOLLARI	İlçe Asfalt Kaplama Yol Genel Toplamında 1550 Ton	DEVREK	2007-2007			89.938,26	89.938,26	100	100
5	ÖZEL İDARE	KÖYYOLLARI	İlçe Asfalt Kaplama Yol Genel Toplamında 3235 Ton	EREĞLİ	2007-2007			187.704,41	187.704,41	100	100
6	ÖZEL İDARE	KÖYYOLLARI	İlçe Asfalt Kaplama Yol Genel Toplamında 400 Ton	GÖKÇEBEY	2007-2007			23.209,20	23.209,20	100	100
<b>TOPLAM</b>								<b>725.000,00</b>	<b>724.920,00</b>	<b>100</b>	<b>100</b>
KÖYYOLLARI ASFALT KAPLAMA (I.KAT)											
1	ÖZEL İDARE	KÖYYOLLARI	İl.y.İlt.Kadirefendi Mh.y. (057) (1 Km)	ÇAYCUMA	2007-2007			21.880,00	21.756,00	99	100
2	ÖZEL İDARE	KÖYYOLLARI	002 K.K.N.İlt.Kaşıkcılar Mh.y. (011-2) (2 Km)	ÇAYCUMA	2007-2007			43.760,00	43.512,00	99	100
3	ÖZEL İDARE	KÖYYOLLARI	İl.y.İlt.Ellezli M.y. (093) (1,5 Km)	ÇAYCUMA	2007-2007			32.820,00	32.634,00	99	100
4	ÖZEL İDARE	KÖYYOLLARI	111 K.K.N.İlt.Yeni Mh.y. (115-2) (1 Km)	ÇAYCUMA	2007-2007			21.880,00	21.756,00	99	100
5	ÖZEL İDARE	KÖYYOLLARI	D.y.İlt.Nizamlar K.-Kadimehmetaoğlu Mh.y. (123) (3 Km)	DEVREK	2007-2007			65.640,00	65.268,00	99	100
6	ÖZEL İDARE	KÖYYOLLARI	İl.y.İlt.Özpinar K.Elikoğlu Mh.Osmanbeyoğlu mh.y.il.y.bağ. (162) (2 Km)	DEVREK	2007-2007			43.760,00	43.512,00	99	100
7	ÖZEL İDARE	KÖYYOLLARI	Komşular Köyü Köyüçü Yolları (2 Km)	DEVREK	2007-2007			43.760,00	43.512,00	99	100
8	ÖZEL İDARE	KÖYYOLLARI	007 K.K.N. İlt. Ahmetçiler Mh.006 K.K.N. İlt. Belen K.y. (006-2,008-2) (1 Km)	EREĞLİ	2007-2007			21.880,00	21.756,00	99	100
9	ÖZEL İDARE	KÖYYOLLARI	Ören Köyü Köyü içi yolları (1 Km)	EREĞLİ	2007-2007			21.980,00	21.756,00	99	100
<b>I.KAT ASFALT TOPLAMI</b>								<b>317.360,00</b>	<b>315.462,00</b>	<b>99</b>	<b>100</b>
KÖYYOLLARI ASFALT KAPLAMA (II.KAT)											
1	ÖZEL İDARE	KÖYYOLLARI	Grp.K.y.İlt.Kaleoğlu K.Güney Mh.Kılavlar Mh.Tortaklar Mh.Gr.Bağ. (024) (7 Km)	MERKEZ	2007-2007			153.160,00	152.292,00	99	100
2	ÖZEL İDARE	KÖYYOLLARI	D.y.İlt.Saka K.Kargalar K.Uzungüney Grp K.y. (060) (3 Km)	MERKEZ	2007-2007			65.640,00	65.268,00	99	100
3	ÖZEL İDARE	KÖYYOLLARI	İl.y.İlt.okuf Mh.Kürkükler K.y. (008) (2,5 Km)	ALAPLI	2007-2007			54.700,00	54.390,00	99	100
4	ÖZEL İDARE	KÖYYOLLARI	Çamlıbel-Durhanlı (4,5 Km)	ALAPLI	2007-2007			98.460,00	97.902,00	99	100
5	ÖZEL İDARE	KÖYYOLLARI	007 K.K.N. İlt. Ahmetçiler Mh.006 K.K.N. İlt. Belen K.y. (006-2,008-2) (3 Km)	EREĞLİ	2007-2007			65.640,00	65.268,00	99	100
6	ÖZEL İDARE	KÖYYOLLARI	D.y. İlt.Soğanlı Mh.y. (010) (2 Km)	EREĞLİ	2007-2007			43.760,00	43.512,00	99	100
7	ÖZEL İDARE	KÖYYOLLARI	Ören Köyü Köyü içi yolları (2,5 Km)	EREĞLİ	2007-2007			54.700,00	54.390,00	99	100
8	ÖZEL İDARE	KÖYYOLLARI	Bld.Snır. İlt. Gaziler K.Cerrahoğlu Mh.Bodaç K.y. (027) (3,5 Km)	GÖKÇEBEY	2007-2007			76.580,00	76.147,00	99	100
<b>II.KAT ASFALT TOPLAMI</b>								<b>612.640,00</b>	<b>609.169,00</b>	<b>99</b>	<b>100</b>

ASFALT GENEL TOPLAMI						930.000,00	924.631,00	99	100
PROTOKOL İLE YAPILAN İŞLER (ASFALT KAPLAMA İŞLERİ)									
1	ÖZEL İDARE	KÖYYOLLARI	Elvanpazarcık Bld. Baruthane Cad. ( 0.9 Km )	MERKEZ	2007-2007				100
2	ÖZEL İDARE	KÖYYOLLARI	Sivrilir Bld. Çamlık Mh. Y. ( 4 Km )	MERKEZ	2007-2007				100
3	ÖZEL İDARE	KÖYYOLLARI	Perşembe Beldesi Sağlık Ocağı Y. (0.8 Km )	ÇAYCUMA	2007-2007				100
4	ÖZEL İDARE	KÖYYOLLARI	Nebiöğlü Bld. Bartın Sülek K.-Karaevligeriş Mh. Mumcuoğlu Cad. Bağ. Y. ( 1.2 Km )	ÇAYCUMA	2007-2007				100
5	ÖZEL İDARE	KÖYYOLLARI	Çaycuma Bld. İlçe İçi Y. ( 5.95 Km )	ÇAYCUMA	2007-2007				100
6	ÖZEL İDARE	KÖYYOLLARI	Karapınar Bld.-Karakoç Y. ( 3.6 Km )	ÇAYCUMA	2007-2007				100
7	ÖZEL İDARE	KÖYYOLLARI	Eğerci Bld-Boduroğlu Mh. Ve Çömezoğlu Mh. Y. (2 Km )	DEVREK	2007-2007				100
8	ÖZEL İDARE	KÖYYOLLARI	Çaydeğirmeni Bld.-Osmanbeyler K.-Alduvaklar Mh.-Kırazlı Sok. Y. ( 1.6 Km )	DEVREK	2007-2007				100
9	ÖZEL İDARE	KÖYYOLLARI	Ereğli O.S.B. Y. ( 2.7 Km )	EREĞLİ	2007-2007				100
10	ÖZEL İDARE	KÖYYOLLARI	Hacımusa Bld. Helkime Grp. Y. ( 2.5 Km )	GÖKÇEBEY	2007-2007				100
11	ÖZEL İDARE	KÖYYOLLARI	Bakacakkadı Bld. Kadioğlu Mh. Y. ( 1 Km )	GÖKÇEBEY	2007-2007				100
12	ÖZEL İDARE	KÖYYOLLARI	Gökçebey Bld. Üçburgu-Bakacakkadı-Kadioğlu Mh. Bağ. Y. ( 2 Km )	GÖKÇEBEY	2007-2007				100
İLLER BANKASI KREDİLİ ASFALT TEMEL HAZIRLIĞI YAPILAN YOLLAR									
1	ÖZEL İDARE	KÖYYOLLARI	Enseköy (3 Km)	MERKEZ	2007-2007	80.699,26	18.573,57	23	100
2	ÖZEL İDARE	KÖYYOLLARI	Akşeyh-Ebegümece (4 Km)	MERKEZ	2007-2007	98.478,08	72.110,78	73	100
3	ÖZEL İDARE	KÖYYOLLARI	Sarımsak (3 Km)	MERKEZ	2007-2007	62.881,73	14.803,41	24	100
4	ÖZEL İDARE	KÖYYOLLARI	Yahma-Üçköy (4 Km)	MERKEZ	2007-2007	95.094,78	94.368,58	99	100
5	ÖZEL İDARE	KÖYYOLLARI	Çukurören-Musunlu (2,5 Km)	MERKEZ	2007-2007	51.443,28	51.436,86	100	100
6	ÖZEL İDARE	KÖYYOLLARI	Kızılcakeşe (Köyüğü) (1 Km)	MERKEZ	2007-2007	20.431,94	20.431,94	100	100
7	ÖZEL İDARE	KÖYYOLLARI	Yahma-Tamlar (1 Km)	MERKEZ	2007-2007	21.961,22	21.961,22	100	100
8	ÖZEL İDARE	KÖYYOLLARI	Şapça-Sofular (2,5 Km)	MERKEZ	2007-2007	54.903,04	54.903,04	100	100
9	ÖZEL İDARE	KÖYYOLLARI	Türkali (Çaycuma Plent) Köyüğü (2 Km)	MERKEZ	2007-2007	38.043,20	38.043,20	100	100
10	ÖZEL İDARE	KÖYYOLLARI	Köroğlu (2,5 Km)	MERKEZ	2007-2007	57.470,72	57.470,72	100	100
11	ÖZEL İDARE	KÖYYOLLARI	Sanat Yapıları 200 adet büz	MERKEZ	2007-2007	5.087,22	5.087,22	100	100
12	ÖZEL İDARE	KÖYYOLLARI	Osmanlı-Gökhasanlı-Çengelli-Hüseyinli Köyüğü (5,5 Km)	ALAPLI	2007-2007	118.959,10	118.959,10	100	100
13	ÖZEL İDARE	KÖYYOLLARI	Kocaman Köyüğü yolu (1 Km)	ALAPLI	2007-2007	21.925,34	21.925,34	100	100
14	ÖZEL İDARE	KÖYYOLLARI	Çiçekli-Çayköy Köyüğü (2,5 Km)	ALAPLI	2007-2007	52.567,82	52.567,82	100	100
15	ÖZEL İDARE	KÖYYOLLARI	Çayköy-Sarımsak Mah. İçi yolu (0,5 Km)	ALAPLI	2007-2007	12.347,52	12.347,52	100	100

16	ÖZEL İDARE	KÖYYOLLARI	Ahiler-Dülgerli-Yağışlı Mah. İçi Yolu (2 Km)	ALAPLI	2007-2007	43.322,05	43.322,05	100	100
17	ÖZEL İDARE	KÖYYOLLARI	Onurlu Köy içi yolu (1 Km)	ALAPLI	2007-2007	19.744,70	19.744,70	100	100
18	ÖZEL İDARE	KÖYYOLLARI	Kocaali-Sinanlı-Kasırgalı Grup Yolu (3 Km)	ALAPLI	2007-2007	66.013,92	66.013,92	100	100
19	ÖZEL İDARE	KÖYYOLLARI	Bölücek Köy İçi Yolu (0,5 Km)	ALAPLI	2007-2007	11.229,82	9.826,10	88	100
20	ÖZEL İDARE	KÖYYOLLARI	Sanat Yapıları 150 adet büz	ALAPLI	2007-2007	8.968,00	8.968,00	100	100
21	ÖZEL İDARE	KÖYYOLLARI	Emirşah köyü Hotoğlu mh.Bağlantı yolu (1,8 Km)	ÇAYCUMA	2007-2007	44.777,32	44.777,32	100	100
22	ÖZEL İDARE	KÖYYOLLARI	Çaycuma Bartın Karayolundan Akyamaç köyü.Bağlantı yolu (1,7 Km)	ÇAYCUMA	2007-2007	40.492,31	40.492,31	100	100
23	ÖZEL İDARE	KÖYYOLLARI	Gülşenler mh.Bağlantı yolu (0,8 Km)	ÇAYCUMA	2007-2007	19.321,04	19.321,04	100	100
24	ÖZEL İDARE	KÖYYOLLARI	Eren köyü 105 no'lu yol bağlantısı (1,4 Km)	ÇAYCUMA	2007-2007	24.169,42	24.169,42	100	100
25	ÖZEL İDARE	KÖYYOLLARI	Şeyhoğlu 105 no'lu yol bağlantısı (1,9 Km)	ÇAYCUMA	2007-2007	60.333,12	60.333,12	100	100
26	ÖZEL İDARE	KÖYYOLLARI	Kayabaşı Halaşlı Mah.bağlantısı (2,5 Km)	ÇAYCUMA	2007-2007	56.753,28	56.753,28	100	100
27	ÖZEL İDARE	KÖYYOLLARI	Muhsinler Tabaklar mh.Basat köyü bağlantısı (1,6 Km)	ÇAYCUMA	2007-2007	38.158,75	38.158,75	100	100
28	ÖZEL İDARE	KÖYYOLLARI	Coburlar Ocakçioğlu Karakoç köy bağlantısı (3 Km)	ÇAYCUMA	2007-2007	66.886,18	66.886,18	100	100
29	ÖZEL İDARE	KÖYYOLLARI	Adaköy Alagözler mh.bağlantısı (1,5 Km)	ÇAYCUMA	2007-2007	38.611,49	38.611,49	100	100
30	ÖZEL İDARE	KÖYYOLLARI	Uluköy Esentepe mh.bağlantısı (2 Km)	ÇAYCUMA	2007-2007	46.610,94	46.610,94	100	100
31	ÖZEL İDARE	KÖYYOLLARI	Kayıkçılar Sivriovaz bağlantısı (1,2 Km)	ÇAYCUMA	2007-2007	34.618,37	34.618,37	100	100
32	ÖZEL İDARE	KÖYYOLLARI	Yolgeçen köyü Karaahmetler bağlantısı (1,6 Km)	ÇAYCUMA	2007-2007	33.283,17	33.283,17	100	100
33	ÖZEL İDARE	KÖYYOLLARI	105 no'lu Burunkaya bağlantısı (1 Km)	ÇAYCUMA	2007-2007	20.405,50	20.405,50	100	100
34	ÖZEL İDARE	KÖYYOLLARI	Dursunlar Hatıplar kadioğlu, Yanıklar;Kuyumcuoğlu mh. bağlantısı (3 Km)	ÇAYCUMA	2007-2007	75.217,92	75.217,92	100	100
35	ÖZEL İDARE	KÖYYOLLARI	Merkez Akkoşoğlu-Ağalar Bartın bağlantısı (3 Km)	ÇAYCUMA	2007-2007	85.231,87	85.231,87	100	100
36	ÖZEL İDARE	KÖYYOLLARI	Civelekler Teceller (2 Km)	ÇAYCUMA	2007-2007	50.356,74	50.356,74	100	100
37	ÖZEL İDARE	KÖYYOLLARI	Sanat Yapıları 200 adet büz, 6 adet 1x1,5 hazır menfez	ÇAYCUMA	2007-2007	14.720,50	14.720,50	100	100
38	ÖZEL İDARE	KÖYYOLLARI	Karabaşlı Köyü (3,5 Km)	DEVREK	2007-2007	71.465,52	71.465,52	100	100
39	ÖZEL İDARE	KÖYYOLLARI	Dedeoğlu Köyü (3,9 Km)	DEVREK	2007-2007	78.300,29	78.300,29	100	100
40	ÖZEL İDARE	KÖYYOLLARI	Ataköy (1,2 Km)	DEVREK	2007-2007	31.210,91	31.210,91	100	100
41	ÖZEL İDARE	KÖYYOLLARI	Sofular (2,9 Km)	DEVREK	2007-2007	60.631,52	60.631,52	100	100
42	ÖZEL İDARE	KÖYYOLLARI	Kozlukadı (4,5 Km)	DEVREK	2007-2007	96.421,10	96.421,10	100	100
43	ÖZEL İDARE	KÖYYOLLARI	Dedeoğlu Köyü Delihacı Mahallesi (0,8 Km)	DEVREK	2007-2007	15.963,42	15.963,42	100	100
44	ÖZEL İDARE	KÖYYOLLARI	Yeşilköy (3,7 Km)	DEVREK	2007-2007	92.657,00	92.657,00	100	100
45	ÖZEL İDARE	KÖYYOLLARI	İslamköy Bektaşlı (1,5 Km)	DEVREK	2007-2007	31.031,64	31.031,64	100	100
46	ÖZEL İDARE	KÖYYOLLARI	Yeşilöz (5 Km)	DEVREK	2007-2007	110.330,00	110.330,00	100	100
47	ÖZEL İDARE	KÖYYOLLARI	Başlarkadı (2 Km)	DEVREK	2007-2007	50.356,50	50.356,50	100	100
48	ÖZEL İDARE	KÖYYOLLARI	Yeniköy (2 Km)	DEVREK	2007-2007	51.123,50	51.123,50	100	100
49	ÖZEL İDARE	KÖYYOLLARI	Alpaslan (Rotmix) (5 Km)	DEVREK	2007-2007	45.843,00	45.843,00	100	100

50	ÖZEL İDARE	KÖYYOLLARI	Sanat Yapıları 345 adet büz	DEVREK	2007-2007	14.322,25	14.322,25	100	100
51	ÖZEL İDARE	KÖYYOLLARI	Öğberler Yeniköy Kirencik Grb.Y. (5,5 Km)	EREĞLİ	2007-2007	140.391,68	140.391,68	100	100
52	ÖZEL İDARE	KÖYYOLLARI	Balıca Saltuklu Tepeören (6 Km)	EREĞLİ	2007-2007	154.604,54	163.140,00	106	100
53	ÖZEL İDARE	KÖYYOLLARI	Sekeli Alacaoğlu Toyfanlı (2,5 Km)	EREĞLİ	2007-2007	55.129,60	55.129,60	100	100
54	ÖZEL İDARE	KÖYYOLLARI	Kıyıcak Köyyolu (3 Km)	EREĞLİ	2007-2007	54.476,35	54.405,82	100	100
55	ÖZEL İDARE	KÖYYOLLARI	Erdali Başören Köyyolu (4,5 Km)	EREĞLİ	2007-2007	88.834,18	88.834,18	100	100
56	ÖZEL İDARE	KÖYYOLLARI	Sarıkaya Sucaklı Başörendoğancılar (3 Km)	EREĞLİ	2007-2007	61.397,76	61.397,76	100	100
57	ÖZEL İDARE	KÖYYOLLARI	Kaymaklar Hoca Hacıuslu Topallı Köyyolu Bağ. (2,2 Km)	EREĞLİ	2007-2007	43.932,63	43.932,63	100	100
58	ÖZEL İDARE	KÖYYOLLARI	Yunuslu Çatalçam (1,3 Km)	EREĞLİ	2007-2007	26.149,18	26.149,18	100	100
59	ÖZEL İDARE	KÖYYOLLARI	Alacabük Hatipler Kapançatı (2,5 Km)	EREĞLİ	2007-2007	54.813,36	54.813,36	100	100
60	ÖZEL İDARE	KÖYYOLLARI	Düzpelit Köyyolu (0,5 Km)	EREĞLİ	2007-2007	10.427,42	10.427,42	100	100
61	ÖZEL İDARE	KÖYYOLLARI	Sanat Yapıları 200 adet büz, 10 adet 1x1 hazır menfez	EREĞLİ	2007-2007	11.943,30	11.943,30	100	100
62	ÖZEL İDARE	KÖYYOLLARI	Dağdemirciler Köyü Tütünoğlu-Kütükoğlu (4 Km)	GÖKÇEBEY	2007-2007	97.753,09	97.753,09	100	100
63	ÖZEL İDARE	KÖYYOLLARI	Aktarla Köyü Boduroğlu-Yolcuoğlu (2 Km)	GÖKÇEBEY	2007-2007	40.282,40	40.282,40	100	100
64	ÖZEL İDARE	KÖYYOLLARI	Aydınlar Köyü Gedikoğlu (1,2 Km)	GÖKÇEBEY	2007-2007	24.454,89	24.454,89	100	100
65	ÖZEL İDARE	KÖYYOLLARI	Bakiler Köyü Alibeyoğlu-Abazoğlu (1,8 Km)	GÖKÇEBEY	2007-2007	38.089,27	38.089,27	100	100
66	ÖZEL İDARE	KÖYYOLLARI	Çukur Köyü İshakoğlu-Dağköy (1 Km)	GÖKÇEBEY	2007-2007	19.044,26	19.044,00	100	100
67	ÖZEL İDARE	KÖYYOLLARI	Gaziler Köyü İncemehmetler Mahallesi (0,7 Km)	GÖKÇEBEY	2007-2007	13.821,29	13.821,29	100	100
68	ÖZEL İDARE	KÖYYOLLARI	Sanat Yapıları 80 adet büz	GÖKÇEBEY	2007-2007	3.156,50	3.156,50	100	100
69	ÖZEL İDARE	KÖYYOLLARI	TÜPRAŞ		2007-2007	427.000,00	427.000,00	100	100
						3.806.879,00	3.676.636,00	97	100
			<b>KARLA MÜCADELE</b>	MUHTELİF İLÇELER	2007-2007	25.000,00			100
			<b>232 KÖY 2409 KM.LİK YOLDA ÇALIŞMA YAPILMIŞTIR</b>						
			<b>SANAT YAPILARI</b>	MUHTELİF İLÇELER	2007-2007	148.000,00	86.964,00	59	100
			<b>PATLAYICI MADDE</b>	MUHTELİF İLÇELER	2007-2007	71.864,00	71.864,00	100	100
			<b>TRAFİK İŞARET VE LEVHALARI</b>	MUHTELİF İLÇELER	2007-2007	25.743,00	17.200,00	67	100
			<b>HEMZEMİN GEÇİT VE BARIYER</b>	MUHTELİF İLÇELER	2007-2007	9.658,00	9.658,00	100	100
			<b>BETON YOL VE BETON KANAL</b>	MUHTELİF İLÇELER	2007-2007	1.000,00			
			<b>KÖPRÜ İNŞAATI</b>		2006-2006	1.000,00			

<b>DEVAM EDEN İŞLER</b>									
1	ÖZEL İDARE	İÇMESULARI	Toyfanlı-Sarıkaya içmesuyu	EREĞLİ	2005-2007	673.348,00	626.715,00	100	100
<b>YENİ İHALELİ İŞLER</b>									
1	ÖZEL İDARE	İÇMESULARI	Muharremşah içmesuyu	ÇAYCUMA	2007-2008	25.000,00			
<b>Köy İçmesuları Bakım Onarım</b>									
<b>A-SONDAJ İŞLERİ</b> <b>17 KÖYÜMÜZDE İÇMESUYU SONDAJİ AÇILMIŞTIR</b>				MUHTELİF İLÇELER	2007-2007	356.944,00	332.555,00	93	100
<b>B-LİMİT MALZEME YARDIMLARI</b>				MUHTELİF İLÇELER	2007-2007	207.882,00	207.882,00	100	100
<b>MAKİNA TECHİZAT VE AKARYAKIT ALIMİ</b>									<b>100</b>
1	ÖZEL İDARE	KÖYYOLLARI	YEDEK PARÇA ALIMİ		2007-2007	1.273.431,00	1.273.400,00	100	100
2	ÖZEL İDARE	KÖYYOLLARI	AKARYAKIT VE MADENİ YAĞ ALIMLARI		2007-2007	3.913.277,00	3.863.839,00	99	100
			*AKARYAKIT VE MADENİ YAĞ, YEDEK PARÇA ÖDENEKLERİ AŞAĞIDAKİ İŞLER İÇİN KULLANILMIŞTIR; ONARIM, STABLİZE KAPLAMA, ASFALT KAPLAMA, MALZEMELİ BAKIM, GREYDERLİ BAKIM, ASFALT YAMA, TESVİYE VE PLENT TESİSLERİNDE KULLANILMIŞTIR.						100
<b>MAKİNA TECHİZAT VE AKARYAKIT ALIMLARI TOPLAMI</b>						<b>5.186.708</b>	<b>5.137.239</b>	<b>99</b>	<b>100</b>

# KÖYDES

## 15.01.2008 TARİHİ İTİBARIYLA PROGRAM UYGULAMALARI

<i>İŞİN ADI</i>	<i>PROG.</i>	<i>UYG.</i>	<i>ÖDENEK</i>	<i>HARCAMA</i>	<i>PARASAL GERÇEK.</i>	<i>İŞ ADEDİ</i>
<b>KÖYYOLLARI</b>						
<i>MESAFE</i>						
<i>ORTAK ALIM ÖDENEĞİ *</i>			4.199.710	4.199.710	100	
<i>ASFALT (Km)</i>	278+060	278+060	4.935.738	4.935.738	100	136
<i>PARKE YOL YAPIMI (m<sup>2</sup>)</i>	1.000	1.000	9.750	9.750	100	1
<i>TESVİYE (Km)</i>	0+600	0+600	20.000	20.000	100	1
<i>SANAT YAPILARI (Adet)</i>	2.515	2.515	135.552	135.552	100	6
<i>ASFALT YAMA (Ton)</i>	8.000	8.000	280.000	280.000	100	6
<b>TOPLAM</b>			<b>9.580.750</b>	<b>9.580.750</b>	<b>100</b>	<b>150</b>

# 2007 YILI YATIRIM PROGRAMI GERÇEKLEŞMELERİ

S. NO	BÜTÇESİ	SEKTÖRÜ	PROJENİN ADI	PROJE YERİ	İŞİN BAŞLAMA-BİTİŞ TARİHİ	2007 YILI ÖDENEĞİ	2007 YILI HARCAMASI	GERÇEKLEŞME	
								NAKİ %	FİZİKİ %
<b><u>KÖY YOLLARI TESVİYE</u></b>									
1	KÖYDES	KÖY YOLLARI	Köroğlu - Sofular ( 0,6 Km )	MERKEZ	2007-2007	20.000,00	20.000,00	100	100
<b>TOPLAM</b>						<b>20.000,00</b>	<b>20.000,00</b>	<b>100</b>	
<b><u>KÖY YOLLARI SATHI ASFALT KAPLAMA</u></b>									
1	KÖYDES	KÖY YOLLARI	Kumtarla Taşçılar-Kirazlı-Başveren (13,9 Km)	MERKEZ	2007-2007	285.375,00	285.375,00	100	100
2	KÖYDES	KÖY YOLLARI	Kumtarla Köy içi (0,5 Km)	MERKEZ	2007-2007	14.175,00	14.175,00	100	100
3	KÖYDES	KÖY YOLLARI	Taşçılar Gökçebel (0,8 Km)	MERKEZ	2007-2007	12.000,00	12.000,00	100	100
4	KÖYDES	KÖY YOLLARI	Taşçılar köy içi (0,3 Km)	MERKEZ	2007-2007	5.000,00	5.000,00	100	100
5	KÖYDES	KÖY YOLLARI	Sivriiler Ayvatlar (7 Km)	MERKEZ	2007-2007	143.182,00	143.182,00	100	100
6	KÖYDES	KÖY YOLLARI	Sapça Köroğlu,Kırat (11 Km)	MERKEZ	2007-2007	51.034,00	51.034,00	100	100
7	KÖYDES	KÖY YOLLARI	Kırat Bağ. Gelik (4,5 Km)	MERKEZ	2007-2007	28.920,00	28.920,00	100	100
8	KÖYDES	KÖY YOLLARI	Himmetoğlu Ahmetler-Yusufoğlu (4,375 Km)	MERKEZ	2007-2007	33.234,00	33.234,00	100	100
9	KÖYDES	KÖY YOLLARI	Yusufoğlu Mh. içi (0,5 Km)	MERKEZ	2007-2007	3.544,00	3.544,00	100	100
10	KÖYDES	KÖY YOLLARI	Kabalaklı (1,586 Km)	MERKEZ	2007-2007	13.414,00	13.414,00	100	100
11	KÖYDES	KÖY YOLLARI	Kabalaklı köy içi (0,214 Km)	MERKEZ	2007-2007	6.067,00	6.067,00	100	100
12	KÖYDES	KÖY YOLLARI	Eceler (2,067 Km)	MERKEZ	2007-2007	56.863,00	56.863,00	100	100
13	KÖYDES	KÖY YOLLARI	Beycuma Bld.-Eceler (2,5 Km)	MERKEZ	2007-2007	70.875,00	70.875,00	100	100
14	KÖYDES	KÖY YOLLARI	Dağköy köy içi (0,5 Km)	MERKEZ	2007-2007	15.000,00	15.000,00	100	100
15	KÖYDES	KÖY YOLLARI	Göbü köy içi (0,5 Km)	MERKEZ	2007-2007	15.000,00	15.000,00	100	100
16	KÖYDES	KÖY YOLLARI	Türkali köy içi (1,7 Km)	MERKEZ	2007-2007	18.642,00	18.642,00	100	100
17	KÖYDES	KÖY YOLLARI	Türkali-Başköy (1 Km)	MERKEZ	2007-2007	10.965,00	10.965,00	100	100
18	KÖYDES	KÖY YOLLARI	D.Y.İlt. Çaycuma İlçe Snr. ( 1,01 Km)	MERKEZ	2007-2007	15.000,00	15.000,00	100	100
<b>TOPLAM</b>						<b>798.290,00</b>	<b>798.290,00</b>	<b>100</b>	

19	KÖYDES	KÖYOLLARI	Aydınyayla (1,25 Km)	ALAPLI	2007-2007	28.394,00	28.394,00	100	100
20	KÖYDES	KÖYOLLARI	Aşağı Mh. Y. (1,25 Km)	ALAPLI	2007-2007	28.393,00	28.393,00	100	100
21	KÖYDES	KÖYOLLARI	Canbazlı Hallı (3 Km)	ALAPLI	2007-2007	53.992,00	53.992,00	100	100
22	KÖYDES	KÖYOLLARI	Yeşilyurt Hacıhasan (4,038 Km)	ALAPLI	2007-2007	82.162,00	82.162,00	100	100
23	KÖYDES	KÖYOLLARI	Yeşilyurt köy içi (0,462 Km)	ALAPLI	2007-2007	7.838,00	7.838,00	100	100
24	KÖYDES	KÖYOLLARI	Çiçekli Ahiler (2,7 Km)	ALAPLI	2007-2007	38.912,00	38.912,00	100	100
25	KÖYDES	KÖYOLLARI	Ahiler (0,5 Km)	ALAPLI	2007-2007	7.206,00	7.206,00	100	100
26	KÖYDES	KÖYOLLARI	Gökçeler (1,01 Km)	ALAPLI	2007-2007	14.556,00	14.556,00	100	100
27	KÖYDES	KÖYOLLARI	Gökçeler 017 K.K.N Bağ. (1,1 Km)	ALAPLI	2007-2007	15.853,00	15.853,00	100	100
28	KÖYDES	KÖYOLLARI	Dumanlar Mh. içi (0,69 Km)	ALAPLI	2007-2007	9.944,00	9.944,00	100	100
29	KÖYDES	KÖYOLLARI	Bektaşlı İlyası (1,25 Km)	ALAPLI	2007-2007	26.041,00	26.041,00	100	100
30	KÖYDES	KÖYOLLARI	İlyası Mh. içi (0,55 Km)	ALAPLI	2007-2007	8.034,00	8.034,00	100	100
31	KÖYDES	KÖYOLLARI	Demirciler (2,211 Km)	ALAPLI	2007-2007	43.541,00	43.541,00	100	100
32	KÖYDES	KÖYOLLARI	Demirciler köy içi (1,289 Km)	ALAPLI	2007-2007	53.252,00	53.252,00	100	100
33	KÖYDES	KÖYOLLARI	Duralar (1,5 Km)	ALAPLI	2007-2007	29.553,00	29.553,00	100	100
34	KÖYDES	KÖYOLLARI	Okçular Mh. içi (3 Km)	ALAPLI	2007-2007	46.329,00	46.329,00	100	100
35	KÖYDES	KÖYOLLARI	Yeniköy-Canbazlı (2,5 Km)	ALAPLI	2007-2007	45.000,00	45.000,00	100	100
			<b>TOPLAM</b>			539.000,00	539.000,00	100	



36	KÖYDES	KÖYYOLLARI	Helvacılar Şabanoglu (7.8 Km)	ÇAYCUMA	2007-2007	217.367,00	217.367,00	100	100
37	KÖYDES	KÖYYOLLARI	Helvacılar köy içi (0,912 Km)	ÇAYCUMA	2007-2007	10.000,00	10.000,00	100	100
38	KÖYDES	KÖYYOLLARI	Helvacılar Sinanoğlu Mh. İçi (0,3 Km)	ÇAYCUMA	2007-2007	7.000,00	7.000,00	100	100
39	KÖYDES	KÖYYOLLARI	Kalaycıoğlu Yanıklar (1 Km)	ÇAYCUMA	2007-2007	54.033,00	54.033,00	100	100
40	KÖYDES	KÖYYOLLARI	Günyüzü (2,12 Km)	ÇAYCUMA	2007-2007	45.877,00	45.877,00	100	100
41	KÖYDES	KÖYYOLLARI	Karapınar (1,8 Km)	ÇAYCUMA	2007-2007	25.487,00	25.487,00	100	100
42	KÖYDES	KÖYYOLLARI	Kalaycıoğlu (2,147 Km)	ÇAYCUMA	2007-2007	54.798,00	54.798,00	100	100
43	KÖYDES	KÖYYOLLARI	Esenlik Dağüstü Düz Mh. İçi (1,1 Km)	ÇAYCUMA	2007-2007	17.000,00	17.000,00	100	100
44	KÖYDES	KÖYYOLLARI	Sipahiler (0.7 Km)	ÇAYCUMA	2007-2007	17.076,00	17.076,00	100	100
45	KÖYDES	KÖYYOLLARI	Sipahiler köy içi (2,765 Km)	ÇAYCUMA	2007-2007	56.627,00	56.627,00	100	100
46	KÖYDES	KÖYYOLLARI	Sarmaşık (0,673 Km)	ÇAYCUMA	2007-2007	18.240,00	18.240,00	100	100
47	KÖYDES	KÖYYOLLARI	Sarmaşık Yk.İhsaniye (1,13 Km)	ÇAYCUMA	2007-2007	30.764,00	30.764,00	100	100
48	KÖYDES	KÖYYOLLARI	Yk.İhsaniye köy içi (0,197 Km)	ÇAYCUMA	2007-2007	5.445,00	5.445,00	100	100
49	KÖYDES	KÖYYOLLARI	Kahvecioğlu Çavuşlar (3,846 Km)	ÇAYCUMA	2007-2007	96.052,00	96.052,00	100	100
50	KÖYDES	KÖYYOLLARI	Kahvecioğlu köy içi (0,354 Km)	ÇAYCUMA	2007-2007	15.483,00	15.483,00	100	100
51	KÖYDES	KÖYYOLLARI	Kızılbel Emirler (1.3 Km)	ÇAYCUMA	2007-2007	47.260,00	47.260,00	100	100
52	KÖYDES	KÖYYOLLARI	Gökçebey İlçe sınırı 062 K.K.N. Bağ. (1,8 Km)	ÇAYCUMA	2007-2007	60.765,00	60.765,00	100	100
53	KÖYDES	KÖYYOLLARI	Kızılbel köy içi (0,5 Km)	ÇAYCUMA	2007-2007	10.000,00	10.000,00	100	100
54	KÖYDES	KÖYYOLLARI	Basat (2,988 Km)	ÇAYCUMA	2007-2007	111.164,00	111.164,00	100	100
55	KÖYDES	KÖYYOLLARI	Muharremşah (0,5 Km)	ÇAYCUMA	2007-2007	14.000,00	14.000,00	100	100
56	KÖYDES	KÖYYOLLARI	Yk.Göynük Esenyurt (7.4 Km)	ÇAYCUMA	2007-2007	36.975,00	36.975,00	100	100
57	KÖYDES	KÖYYOLLARI	Payenli Mh. İçi (0,9 Km)	ÇAYCUMA	2007-2007	3.000,00	3.000,00	100	100
58	KÖYDES	KÖYYOLLARI	Yk.Göynük köy içi (0,4 Km)	ÇAYCUMA	2007-2007	4.000,00	4.000,00	100	100
59	KÖYDES	KÖYYOLLARI	Aş.İhsaniye Kışla-Ahmetler (3,077 Km)	ÇAYCUMA	2007-2007	85.723,00	85.723,00	100	100
60	KÖYDES	KÖYYOLLARI	Yolcuoğlu (0,323 Km)	ÇAYCUMA	2007-2007	3.000,00	3.000,00	100	100
61	KÖYDES	KÖYYOLLARI	Musausta (1.7 Km)	ÇAYCUMA	2007-2007	38.495,00	38.495,00	100	100
62	KÖYDES	KÖYYOLLARI	Musausta köy içi (0,467 Km)	ÇAYCUMA	2007-2007	14.000,00	14.000,00	100	100
63	KÖYDES	KÖYYOLLARI	Yazıköy 062 K.K.N. Bağ. (1,2 Km)	ÇAYCUMA	2007-2007	30.504,00	30.504,00	100	100
64	KÖYDES	KÖYYOLLARI	Yazıköy köy içi (0,2 Km)	ÇAYCUMA	2007-2007	61.295,00	61.295,00	100	100
65	KÖYDES	KÖYYOLLARI	Yazıköy 061 K.K.N. Bağ. (2,3 Km)	ÇAYCUMA	2007-2007	2.000,00	2.000,00	100	100
66	KÖYDES	KÖYYOLLARI	Yeşilköy (1,058 Km)	ÇAYCUMA	2007-2007	4.837,00	4.837,00	100	100
67	KÖYDES	KÖYYOLLARI	Yeşilköy köy içi (3,442 Km)	ÇAYCUMA	2007-2007	11.536,00	11.536,00	100	100
68	KÖYDES	KÖYYOLLARI	Kerimler Boyacıoğlu, Sancioğlu,Sarıöz (3,077 Km)	ÇAYCUMA	2007-2007	24.240,00	24.240,00	100	100
69	KÖYDES	KÖYYOLLARI	Kerimler Rahmetoğlu (1,84 Km)	ÇAYCUMA	2007-2007	25.000,00	25.000,00	100	100
70	KÖYDES	KÖYYOLLARI	Rahmetoğlu (1,25 Km)	ÇAYCUMA	2007-2007	9.848,00	9.848,00	100	100

71	KÖYDES	KÖYOLLARI	İhsanoğlu Bostanoğlu, Hasançavuş Mh. İçi (2 Km)	ÇAYCUMA	2007-2007	6.801,00	6.801,00	100	100
72	KÖYDES	KÖYOLLARI	Torlaklar Hatipler, Karşı (3 Km)	ÇAYCUMA	2007-2007	12.524,00	12.524,00	100	100
73	KÖYDES	KÖYOLLARI	Torlaklar köy içi (0,8 Km)	ÇAYCUMA	2007-2007	3.000,00	3.000,00	100	100
74	KÖYDES	KÖYOLLARI	Koramanlar Değirmenyanı (0,8 Km)	ÇAYCUMA	2007-2007	12.784,00	12.784,00	100	100
75	KÖYDES	KÖYOLLARI	Başaran Kaşıkçılar (0,75 Km)	ÇAYCUMA	2007-2007	13.000,00	13.000,00	100	100
76	KÖYDES	KÖYOLLARI	Sandallar Kadırefendi (0,5 Km)	ÇAYCUMA	2007-2007	9.000,00	9.000,00	100	100
77	KÖYDES	KÖYOLLARI	Çomranlar köy içi (0.8 Km)	ÇAYCUMA	2007-2007	9.000,00	9.000,00	100	100
78	KÖYDES	KÖYOLLARI	Kayıkçılar Sivriovaz (2,05 Km)	ÇAYCUMA	2007-2007	20.000,00	20.000,00	100	100
			<b>TOPLAM</b>			1.355.000	1.355.000	100	
79	KÖYDES	KÖYOLLARI	Osmanbeyler (2,692 Km)	DEVREK	2007-2007	53.877,00	53.877,00	100	100
80	KÖYDES	KÖYOLLARI	Yeşilada (1 Km)	DEVREK	2007-2007	27.342,00	27.342,00	100	100
81	KÖYDES	KÖYOLLARI	Kuzcuoğlu (3 Km)	DEVREK	2007-2007	54.685,00	54.685,00	100	100
82	KÖYDES	KÖYOLLARI	İsabaylı köy içi (3,258 Km)	DEVREK	2007-2007	69.393,00	69.393,00	100	100
83	KÖYDES	KÖYOLLARI	Kanlıkaya Mh. İçi (0,3 Km)	DEVREK	2007-2007	7.766,00	7.766,00	100	100
84	KÖYDES	KÖYOLLARI	TopalAhmetler Kanlıkaya (1.4 Km)	DEVREK	2007-2007	30.288,00	30.288,00	100	100
85	KÖYDES	KÖYOLLARI	Karakoçlu-Gürçeşme (0.8 Km)	DEVREK	2007-2007	7.000,00	7.000,00	100	100
86	KÖYDES	KÖYOLLARI	Durupınar (1,5 Km)	DEVREK	2007-2007	43.386,00	43.386,00	100	100
87	KÖYDES	KÖYOLLARI	Durupınar köy içi (1,7 Km)	DEVREK	2007-2007	43.386,00	43.386,00	100	100
88	KÖYDES	KÖYOLLARI	Sipahiler (0,827 Km)	DEVREK	2007-2007	23.655,00	23.655,00	100	100
89	KÖYDES	KÖYOLLARI	Sipahiler 090 K.K.N Bağ. (0,673 Km)	DEVREK	2007-2007	19.095,00	19.095,00	100	100
90	KÖYDES	KÖYOLLARI	Osmanlar Mh. İçi (1,1 Km)	DEVREK	2007-2007	14.250,00	14.250,00	100	100
91	KÖYDES	KÖYOLLARI	Karacaören Hatipoğlu, Öteköy (3,942 Km)	DEVREK	2007-2007	60.636,00	60.636,00	100	100
92	KÖYDES	KÖYOLLARI	Geriş (1 Km)	DEVREK	2007-2007	22.212,00	22.212,00	100	100
93	KÖYDES	KÖYOLLARI	Halilbeyoğlu Ulukoz (2,4 Km)	DEVREK	2007-2007	51.693,00	51.693,00	100	100

94	KÖYDES	KÖYOLLARI	Halilbeyoğlu Çay (1,9 Km)	DEVREK	2007-2007	47.270,00	47.270,00	100	100
95	KÖYDES	KÖYOLLARI	Halilbeyoğlu (1,5 Km)	DEVREK	2007-2007	38.401,00	38.401,00	100	100
96	KÖYDES	KÖYOLLARI	Alparslan Hasanbeyoğlu, Kapıcıoğlu (3,2 Km)	DEVREK	2007-2007	56.118,00	56.118,00	100	100
97	KÖYDES	KÖYOLLARI	Kösekadioğlu (1,5 Km)	DEVREK	2007-2007	42.188,00	42.188,00	100	100
98	KÖYDES	KÖYOLLARI	Serdaroğlu (1,346 Km)	DEVREK	2007-2007	26.964,00	26.964,00	100	100
99	KÖYDES	KÖYOLLARI	Serdaroğlu 079 K.K.N Bağ. (0,854 Km)	DEVREK	2007-2007	21.516,00	21.516,00	100	100
100	KÖYDES	KÖYOLLARI	Güzelyurt (1,54 Km)	DEVREK	2007-2007	34.804,00	34.804,00	100	100
101	KÖYDES	KÖYOLLARI	Abdibaşoğlu (0,962 Km)	DEVREK	2007-2007	23.202,00	23.202,00	100	100
102	KÖYDES	KÖYOLLARI	Özpinar (1,35 Km)	DEVREK	2007-2007	7.873,00	7.873,00	100	100
103	KÖYDES	KÖYOLLARI	Karacaören Öteköy (1 Km)	DEVREK	2007-2007	20.000,00	20.000,00	100	100
104	KÖYDES	KÖYOLLARI	Komşular Yazıcıoğlu (0,5 Km)	DEVREK	2007-2007	7.000,00	7.000,00	100	100
105	KÖYDES	KÖYOLLARI	Ataköy Masalcıoğlu (1,2 Km)	DEVREK	2007-2007	15.000,00	15.000,00	100	100
			<b>TOPLAM</b>			<b>869.000,00</b>	<b>869.000,00</b>	<b>100</b>	
106	KÖYDES	KÖYOLLARI	Ramazanlı Aynlar (3,702 Km)	EREĞLİ	2007-2007	85.270,00	85.270,00	100	100
107	KÖYDES	KÖYOLLARI	Ramazanlı Bağ. (1,65 Km)	EREĞLİ	2007-2007	31.590,00	31.590,00	100	100
108	KÖYDES	KÖYOLLARI	İsa (0,865 Km)	EREĞLİ	2007-2007	20.000,00	20.000,00	100	100
109	KÖYDES	KÖYOLLARI	İsa 036 K.K.N. Bağ. (1,4 Km)	EREĞLİ	2007-2007	35.000,00	35.000,00	100	100
110	KÖYDES	KÖYOLLARI	Çevlik (3,798 Km)	EREĞLİ	2007-2007	88.873,00	88.873,00	100	100
111	KÖYDES	KÖYOLLARI	Çevlik köy içi (0,285 Km)	EREĞLİ	2007-2007	3.000,00	3.000,00	100	100
112	KÖYDES	KÖYOLLARI	Aynlar Mh. İçi (0,9 Km)	EREĞLİ	2007-2007	21.049,00	21.049,00	100	100
113	KÖYDES	KÖYOLLARI	Ramazanlı Mh. İçi (0,4 Km)	EREĞLİ	2007-2007	4.678,00	4.678,00	100	100
114	KÖYDES	KÖYOLLARI	Yenidoğancılar Çölemen (2 Km)	EREĞLİ	2007-2007	18.037,00	18.037,00	100	100
115	KÖYDES	KÖYOLLARI	Yenidoğancılar köy içi (1,6 Km)	EREĞLİ	2007-2007	13.000,00	13.000,00	100	100
116	KÖYDES	KÖYOLLARI	Çölemen Mh. İçi (0,6 Km)	EREĞLİ	2007-2007	7.563,00	7.563,00	100	100
117	KÖYDES	KÖYOLLARI	Üveyikli Fındıklı, Kayıplar, Mahalî, Çamlar (8.1 Km)	EREĞLİ	2007-2007	186.027,00	186.027,00	100	100

118	KÖYDES	KÖYOLLARI	Üveyikli köy içi (0,875 Km)	EREĞLİ	2007-2007	20.000,00	20.000,00	100	100
119	KÖYDES	KÖYOLLARI	Fındıklı köy içi (0,5 Km)	EREĞLİ	2007-2007	7.000,00	7.000,00	100	100
120	KÖYDES	KÖYOLLARI	Külah Kasımı, Çavuşlar, Fodlar, A.Sofular, Asarlı (5,346 Km)	EREĞLİ	2007-2007	118.023,00	118.023,00	100	100
121	KÖYDES	KÖYOLLARI	Resullu köy içi (0,5 Km)	EREĞLİ	2007-2007	7.000,00	7.000,00	100	100
122	KÖYDES	KÖYOLLARI	Saltuklu Serintepe (2,692 Km)	EREĞLİ	2007-2007	76.262,00	76.262,00	100	100
123	KÖYDES	KÖYOLLARI	E.Sofular (1,058 Km)	EREĞLİ	2007-2007	30.051,00	30.051,00	100	100
124	KÖYDES	KÖYOLLARI	Uludağ (5 Km)	EREĞLİ	2007-2007	126.807,00	126.807,00	100	100
125	KÖYDES	KÖYOLLARI	Kavaklı (0,7 Km)	EREĞLİ	2007-2007	4.113,00	4.113,00	100	100
126	KÖYDES	KÖYOLLARI	Karakavuz (5,8 Km)	EREĞLİ	2007-2007	30.000,00	30.000,00	100	100
127	KÖYDES	KÖYOLLARI	Esenler Sakalar, Taklar (5,35 Km)	EREĞLİ	2007-2007	105.105,00	105.105,00	100	100
128	KÖYDES	KÖYOLLARI	Kocaali Ahmetçiler ( 1.9 Km)	EREĞLİ	2007-2007	7.000,00	7.000,00	100	100
129	KÖYDES	KÖYOLLARI	Soğanhyörük Yörük (2.5 Km)	EREĞLİ	2007-2007	10.000,00	10.000,00	100	100
			<b>TOPLAM</b>			1.055.448,00	1.055.448,00	100	
130	KÖYDES	KÖYOLLARI	Duhancılar Civelekler (0,779 Km)	GÖKÇEBEY	2007-2007	15.000,00	15.000,00	100	100
131	KÖYDES	KÖYOLLARI	Veyisoğlu (4.6Km)	GÖKÇEBEY	2007-2007	90.075,00	90.075,00	100	100
132	KÖYDES	KÖYOLLARI	Uzunahmetler Şıhlar (2,6 Km)	GÖKÇEBEY	2007-2007	49.401,00	49.401,00	100	100
133	KÖYDES	KÖYOLLARI	Şıhlar (1 Km)	GÖKÇEBEY	2007-2007	17.101,00	17.101,00	100	100
134	KÖYDES	KÖYOLLARI	Pazarlıoğlu Gegekoğlu, Tütüncüoğlu (3,8 Km)	GÖKÇEBEY	2007-2007	85.000,00	85.000,00	100	100
135	KÖYDES	KÖYOLLARI	Bakiler Hacıoğlu (2,414 Km)	GÖKÇEBEY	2007-2007	55.923,00	55.923,00	100	100
136	KÖYDES	KÖYOLLARI	Bakiler köy içi (0,35 Km)	GÖKÇEBEY	2007-2007	6.500,00	6.500,00	100	100
			<b>TOPLAM</b>			319.000,00	319.000,00	100	

ASFALT GENEL TOPLAMI						4.935.738,00	4.935.738,00	100	
<u>PARKE YOL YAPIMI</u>									
1	KÖYDES	KÖYYOLLARI	Canbazlı Mh. İçi 1000 m² Parke Yol Yapımı	ALAPLI	2007-2007	9.750,00	9.750,00	100	100
<u>SANAT YAPILARI</u>									
1	KÖYDES	KÖYYOLLARI	Asfalt yapılan yollarda kullanılmak üzere satın alınan 132 Adet (büz+hazır menfez)	MERKEZ	2007-2007	11.000,00	11.000,00	100	100
2	KÖYDES	KÖYYOLLARI	Asfalt yapılan yollarda kullanılmak üzere satın alınan 196 Adet (büz+hazır menfez)	ALAPLI	2007-2007	37.000,00	37.000,00	100	100
3	KÖYDES	KÖYYOLLARI	Asfalt yapılan yollarda kullanılmak üzere satın alınan 660 Adet (büz+hazır menfez)	ÇAYCUMA	2007-2007	20.000,00	20.000,00	100	100
4	KÖYDES	KÖYYOLLARI	Asfalt yapılan yollarda kullanılmak üzere satın alınan 1013 Adet (büz+hazır menfez)	DEVREK	2007-2007	36.000,00	36.000,00	100	100
5	KÖYDES	KÖYYOLLARI	Asfalt yapılan yollarda kullanılmak üzere satın alınan 343 Adet (büz+hazır menfez)	EREĞLİ	2007-2007	26.552,00	26.552,00	100	100
6	KÖYDES	KÖYYOLLARI	Asfalt yapılan yollarda kullanılmak üzere satın alınan 171 Adet (büz+hazır menfez)	GÖKÇEBEY	2007-2007	5.000,00	5.000,00	100	100
<b>TOPLAM</b>						135.552,00	135.552,00	100	
<u>ROTMİKS</u>									
1	KÖYDES	KÖYYOLLARI	İlçe asfalt yolların onarımı için 1600 Ton Rotmiks üretilerek yollara uygulanmıştır.	MERKEZ	2007-2007	69.000,00	69.000,00	100	100
2	KÖYDES	KÖYYOLLARI	İlçe asfalt yolların onarımı için 1000 Ton Rotmiks üretilerek yollara uygulanmıştır.	ALAPLI	2007-2007	34.000,00	34.000,00	100	100
3	KÖYDES	KÖYYOLLARI	İlçe asfalt yolların onarımı için 1500 Ton Rotmiks üretilerek yollara uygulanmıştır.	ÇAYCUMA	2007-2007	51.000,00	51.000,00	100	100
4	KÖYDES	KÖYYOLLARI	İlçe asfalt yolların onarımı için 1500 Ton Rotmiks üretilerek yollara uygulanmıştır.	DEVREK	2007-2007	51.000,00	51.000,00	100	100
5	KÖYDES	KÖYYOLLARI	İlçe asfalt yolların onarımı için 1800 Ton Rotmiks üretilerek yollara uygulanmıştır.	EREĞLİ	2007-2007	58.000,00	58.000,00	100	100
6	KÖYDES	KÖYYOLLARI	İlçe asfalt yolların onarımı için 600 Ton Rotmiks üretilerek yollara uygulanmıştır.	GÖKÇEBEY	2007-2007	17.000,00	17.000,00	100	100
<b>TOPLAM</b>						280.000,00	280.000,00	100	
<u>ORTAK ALIM ÖDENEĞİ</u>									
1	KÖYDES	KÖYYOLLARI	NOT: Ortak alım ödeneği Bitüm, bitüm nakli, yedek parça, makine ve ekipmanların onarımı işlerinin ortak (bütün ilçelerde) gideridir.		2007-2007	4.199.710	4.199.710	100	100
<b><u>KÖYDES KÖYYOLLARI TOPLAMI</u></b>						<b>9.580.750</b>	<b>9.580.750</b>	<b>100</b>	

<b>İÇMESULARI YENİ TESİS YAPIMI</b>									
1	KÖYDES	İÇMESULARI	Himmetoğlu -Merkez, Ahmetler, Yayla, Yusufoğlu	MERKEZ	2007-2007	300.000,00	150.000,00	50	100
2	KÖYDES	İÇMESULARI	Saraycık -Merkez, Arabancı, Cumayarı, Deretarla, Kuzca	MERKEZ	2007-2007	335.000,00	197.650,00	59	100
3	KÖYDES	İÇMESULARI	Köroğlu -Köroğlu	MERKEZ	2007-2007	376.300,00	376.300,00	100	100
4	KÖYDES	İÇMESULARI	Kargalar -Merkez, Demirciler	MERKEZ	2007-2007	376.344,00	376.344,00	100	100
5	KÖYDES	İÇMESULARI	Keller -Merkez, Çavuşlar	MERKEZ	2007-2007	169.187,00	169.187,00	100	100
6	KÖYDES	İÇMESULARI	Çukurören (Musunlu) -Musunlu	MERKEZ	2007-2007	181.350,00	181.350,00	100	100
7	KÖYDES	İÇMESULARI	Saka-Ardıç-İlksu -Ardıç	MERKEZ	2007-2007	49.959,00	24.979,50	50	100
8	KÖYDES	İÇMESULARI	Akçahatipler -Akçahatipler (Camili), Madenler (Merkez, Ağlar, Ahmetoğlu, Pazarlıoğlu, Yeniköy)	ÇAYCUMA	2007-2007	350.000,00	119.000,00	34	70
9	KÖYDES	İÇMESULARI	Hacıosmanlar -Kekeçler	ÇAYCUMA	2007-2007	98.900,00	98.900,00	100	100
10	KÖYDES	İÇMESULARI	Karakoç -Merkez, Hoca, Kuloğlu, Marangelli, Ocakçıoğlu	ÇAYCUMA	2007-2007	500.000,00	305.000,00	61	100
11	KÖYDES	İÇMESULARI	Kalafatlı -Kayım	ÇAYCUMA	2007-2007	100.000,00	59.000,00	59	100
12	KÖYDES	İÇMESULARI	Bölücek -Ahatoğlu, Aygünoğlu, Çakmaklıoğlu, Gökmenoğlu, Göllüoğlu, Güllüoğlu, Kabacalıoğlu, Sarsıkoğlu, Tabaklar	DEVREK	2007-2007	380.000,00	220.400,00	58	100
13	KÖYDES	İÇMESULARI	Çağlar -Merkez, Kelezoğlu, Kuz, Örnek	DEVREK	2007-2007	175.000,00	92.750,00	53	100
14	KÖYDES	İÇMESULARI	Kabaca -Merkez, Çayırobası, Dere, Orta, Parmaksızoğlu	DEVREK	2007-2007	250.000,00	165.000,00	66	100
15	KÖYDES	İÇMESULARI	Mumcuoğlu -Merkez, Hıncaoğlu	DEVREK	2007-2007	208.797,00	208.797,00	100	100
16	KÖYDES	İÇMESULARI	Pınarönü -Ortaköy, Beşirağa, Hatipoğlu, Kadıköy, Keleşoğlu, Kefkeroğlu, Kuzluoğlu, Sarıhüseyinoğlu, Yeni, Kırıklar, Topyanı	DEVREK	2007-2007	768.154,00	768.154,00	100	100
17	KÖYDES	İÇMESULARI	Sabunlar -Merkez, Arnoğlu, Ayvatoğlu, Çolakmemiş, Demirci, Geriş, Köşeler, Köseoğlu, Mendeller, Osmaneli, Seferler	DEVREK	2007-2007	1.231.203,00	1.021.898,49	83	100
18	KÖYDES	İÇMESULARI	Sofular -Çengeri, Ebekaya, Horozlar, Mutafoğlu	DEVREK	2007-2007	250.000,00	250.000,00	100	100
19	KÖYDES	İÇMESULARI	Akçabey -Kocalar, Karadere	DEVREK	2007-2007	135.000,00	135.000,00	100	100
20	KÖYDES	İÇMESULARI	Taşkesen -Abdibaşoğlu, Ahatoğlu, Hatipler	DEVREK	2007-2007	210.000,00	210.000,00	100	100
21	KÖYDES	İÇMESULARI	Ortacı -Bayram, Burunören, Daltaban, Hallı, Karacalar, Kışla, Sarıcalar	EREĞLİ	2007-2007	531.000,00	531.000,00	100	100
22	KÖYDES	İÇMESULARI	Pınarcık -Merkez, Demirciler, Yaslar	EREĞLİ	2007-2007	449.000,00	449.000,00	100	100
23	KÖYDES	İÇMESULARI	Aydınlar -Merkez, Kocabelen, Örencik	EREĞLİ	2007-2007	250.000,00	250.000,00	100	100
24	KÖYDES	İÇMESULARI	Elmacı -Merkez, Dere, Nobrabeyler	EREĞLİ	2007-2007	250.000,00	112.500,00	45	100
25	KÖYDES	İÇMESULARI	Karakavuz -Merkez, Kavaklı, Tepe, Kirazoğlu, Yk. Kemer	EREĞLİ	2007-2007	310.000,00	310.000,00	100	100
26	KÖYDES	İÇMESULARI	Akköy -İbrahimci	EREĞLİ	2007-2007	375.771,00	293.101,38	78	100
<b>YENİ İÇMESUYU TESİSLERİ TOPLAMI</b>						<b>8.610.965</b>	<b>7.075.311</b>	<b>82</b>	

<b>İÇMESULARI TESİS GELİŞTİRME İŞLERİ</b>									
1	KÖYDES	İÇMESULARI	Kardeşler -Alaca, Marınpınarı	MERKEZ	2007-2007	169.160,00	169.160,00	100	100
2	KÖYDES	İÇMESULARI	Karapınar -Orta, Taşağıl, Uzunlar	MERKEZ	2007-2007	300.000,00	210.000,00	70	100
3	KÖYDES	İÇMESULARI	Küçükkaymaz -Küçükkaymaz	ALAPLI	2007-2007	120.000,00	120.000,00	100	100
4	KÖYDES	İÇMESULARI	Kürkükler Grubu (Bölücek - Onurlu - Hüseyinli - Hasanlı - Çengelli ) -Bölücek - Onurlu - Hüseyinli - Hasanlı K. (Nusratlı Mh) - Çengelli K. (Sinderli Mh.)	ALAPLI	2007-2007	297.778,00	297.778,00	100	100
5	KÖYDES	İÇMESULARI	Aliköy -Merkez, Dombaycıoğlu, Hatipoğlu, İmamlar	ÇAYCUMA	2007-2007	78.814,00	78.814,00	100	100
6	KÖYDES	İÇMESULARI	Burunkaya -Pazarahmetoğlu	ÇAYCUMA	2007-2007	53.611,00	53.611,00	100	100
7	KÖYDES	İÇMESULARI	Kadioğlu -Merkez, Çitmeciler	ÇAYCUMA	2007-2007	83.175,00	83.175,00	100	100
8	KÖYDES	İÇMESULARI	Kışla -Merkez	ÇAYCUMA	2007-2007	90.766,00	90.766,00	100	100
9	KÖYDES	İÇMESULARI	Hacılar -Hacılar (merkez), Akyamaç (Bahçe, Aşağı, Kabakçioğlu, Katırcıoğlu, Makaracılar)	ÇAYCUMA	2007-2007	100.734,00	30.220,20	30	100
10	KÖYDES	İÇMESULARI	Çömlekçi -Merkez	ÇAYCUMA	2007-2007	83.885,00	83.885,00	100	100
11	KÖYDES	İÇMESULARI	Muharremşah -Merkez	ÇAYCUMA	2007-2007	30.000,00	30.000,00	100	100
12	KÖYDES	İÇMESULARI	Çolakpehlivan -Musapaşaoğlu, Halilefendioğlu	DEVREK	2007-2007	280.000,00	176.400,00	63	100
13	KÖYDES	İÇMESULARI	Akçabey -Sancar	DEVREK	2007-2007	5.846,00	5.846,00	100	100
14	KÖYDES	İÇMESULARI	Süleymanbeyler -Merkez, Göleviç, Hacıllı, Serdaroğlu, Subaşı	DEVREK	2007-2007	200.000,00	154.000,00	77	100
15	KÖYDES	İÇMESULARI	Kurtlar -Merkez, Hamittli, Kaptaj	EREĞLİ	2007-2007	184.000,00	184.000,00	100	100
16	KÖYDES	İÇMESULARI	Aydın -Merkez, Armutlucuma, Kabakoz, Kışla, Saka	EREĞLİ	2007-2007	250.000,00	190.000,00	76	100
17	KÖYDES	İÇMESULARI	Hasankahyalar -Merkez, Aş.Sofular, Resullu	EREĞLİ	2007-2007	160.700,00	160.700,00	100	100
18	KÖYDES	İÇMESULARI	Kızılca -Merkez	EREĞLİ	2007-2007	28.000,00	28.000,00	100	100
19	KÖYDES	İÇMESULARI	Ketenciler -Merkez	EREĞLİ	2007-2007	2.300,00	2.300,00	100	100
20	KÖYDES	İÇMESULARI	Hamzafakılı -Merkez, Akpınar, Karabacak, Mahyalar (Kdz.Ereğli O.S.B saha çalışmaları sırasında tesis zarar gördüğünden terfi ve isale hattı yenilenmiştir. Tesiste yapılacak 150 m³ depo O.S.B Müdürlüğü tarafından inşaa edilecektir.)	EREĞLİ	2007-2007	100.000,00	0,00		100
21	KÖYDES	İÇMESULARI	Aydınlar -Gedikoğlu, İmamoğlu	GÖKÇEBEY	2007-2007	60.000,00	54.000,00	90	100
22	KÖYDES	İÇMESULARI	Bakiler Grubu -Bakiler (Bekirbaşoğlu), Aktarla (Aksakal), Dağdemirciler (Merkez), Karapınar (Merkez)	GÖKÇEBEY	2007-2007	100.000,00	25.000,00	25	100
<b>TESİS GELİŞTİRME İŞLERİ TOPLAMI</b>						<b>2.778.769</b>	<b>2.227.655</b>	<b>86</b>	



<u>İÇMESULARI BAKIM-ONARIM İŞLERİ</u>									
1	KÖYDES	İÇMESULARI	Akşeyh - Akşeyh	ALAPLI	2006-2006	3.700,00	3.700,00	100	100
2	KÖYDES	İÇMESULARI	Çatak - Eteklioğlu	ALAPLI	2006-2006	15.256,00	15.256,00	100	100
3	KÖYDES	İÇMESULARI	Alioğlu - Kalfalar, Alioğlu, Sınanlı	ALAPLI	2006-2006	8.543,00	8.543,00	100	100
4	KÖYDES	İÇMESULARI	Yeşilyurt - Geredelli	ÇAYCUMA	2006-2006	2.124,00	2.124,00	100	100
5	KÖYDES	İÇMESULARI	Durhanlı	ÇAYCUMA	2006-2006	6.549,00	6.549,00	100	100
6	KÖYDES	İÇMESULARI	Torlaklar	ÇAYCUMA	2006-2006	26.500,00	26.500,00	100	100
7	KÖYDES	İÇMESULARI	İhsanoğlu - Bıçakçioğlu	ÇAYCUMA	2006-2006	2.600,00	2.600,00	100	100
8	KÖYDES	İÇMESULARI	Esenlik	ÇAYCUMA	2006-2006	3.365,00	3.365,00	100	100
9	KÖYDES	İÇMESULARI	Çamlık - Eceler	ÇAYCUMA	2006-2006	2.300,00	2.300,00	100	100
10	KÖYDES	İÇMESULARI	Musausta	ÇAYCUMA	2006-2006	3.350,00	3.350,00	100	100
11	KÖYDES	İÇMESULARI	Korubaşı - Pençes	ÇAYCUMA	2006-2006	16.920,00	16.920,00	100	100
12	KÖYDES	İÇMESULARI	Üçköy	ÇAYCUMA	2006-2006	7.309,00	7.309,00	100	100
<b><u>BAKIM-ONARIM İŞLERİ TOPLAMI</u></b>						<b>98.516</b>	<b>98.516</b>	<b>100</b>	
<b><u>İÇMESULARI SEKTÖRÜ GENEL TOPLAMI</u></b>						<b>11.488.250</b>	<b>9.401.483</b>	<b>81</b>	
<b><u>KÖYDES GENEL ÖDENEK TOPLAMI</u></b>						<b>21.069.000</b>	<b>18.982.233</b>	<b>88</b>	
NOT: 21.069.000 YTL olan ödenegimizin tamamı gönderilmediğinden Parasal Gerçekleşme %100'e ulaşmamıştır.									



# PLAN - PROJE HİZMETLERİ

**İL ÖZEL İDARESİ PLAN PROJE YATIRIM VE İNŞAAT MÜDÜRLÜĞÜ**  
**2007 YILI SON DURUM RAPORU**

**KÖY İÇİ İNŞAAT SEKTÖRÜ**

**BAKIM ONARIM, KANALİZASYON VE ATIKSU TESİSLERİ, MALZEME YARDIMLARI**

YAPIM TÜRÜ	FİZİKİ DURUM			PARASAL DURUM		
	PROGRAM	UYGULAMA	FİZİKİ GERÇ. (%)	ÖDENEK	HARCAMA	PARASAL GERÇ. (%)
<b>TÜM İLÇELER KANALİZASYON TESİSLERİ</b>			100	137.610,00	110.201,00	80
<b>2007 YILI KÖYİÇİ İNŞAAT SEKTÖRÜNDE TOPLAM</b>						
<b>2007 YILI TOPLAMI</b>				<b>137.610,00</b>	<b>110.201,00</b>	<b>80</b>

## 2007 YILI YATIRIM PROGRAMI GERÇEKLEŞMELERİ

S. NO	BÜTÇESİ	SEKTÖRÜ	PROJENİN ADI	PROJE YERİ	İŞİN BAŞLAMA-BİTİŞ TARİHİ	2007 YILI ÖDENEĞİ	2007 YILI HARCAMASI	GERÇEKLEŞME	
								NAKDI %	FİZİKİ %
<b><u>TÜM İLÇELER KANALİZASYON TESİSLERİ</u></b>									
1	ÖZEL İDARE	KÖYYOLLARI	12.06.2007 tarihinde yapılan ihale ile satın alınan 16.980 Mt. Koruge boru, ek parçaları alım işi ve ihale ilan bedeli	MUHTELİF	2007-2007	137.610,00	110.201,00	80	100
<b><u>SEKTÖR TOPLAMI</u></b>						137.610,00	110.201,00	80	100

## IV- KURUMSAL KABİLİYET ve KAPASİTENİN DEĞERLENDİRİLMESİ

### B- ZAYIFLIKLAR

- Kurum çalışanlarının sosyo-kültürel faaliyetlerde eksik kalması
- Kurum envanterinin yetersiz oluşu
- Ortak kurum kimliği ve kültürünün yeni oluşmaya başlaması
- Memur personelin yeterli sayıda olmaması
- Diğer kamu kurumlarında personele ödenen ek ödemelerin ( fon, döner sermaye, çalışmayı teşvik) olmaması
- Hizmet alanlarının kapasitesine göre gelirlerin yetersizliği
- Kurum hizmet alanları ile ilgili Ar-ge bölümünün olmaması

### C- ÜSTÜNLÜKLER

- İl Yönetiminin (Vali) desteği
- Hizmet alanının tüm İl sınırlarını kapsaması
- Diğer kamu kurumlarıyla müşterek çalışma imkanı
- Yetişmiş eğitilmiş personele sahip olması
- Güçlü makine parkına sahip olunması
- Yeni düzenlemelerle İl Özel İdarelerinin etkin kılınması
- İl Özel İdaresinin maddi varlıklarının iyi olması ve İl Özel İdarelerinin gelirlerinin artacak olması
- Bürokrasinin azalarak, sorunların yerinden yönetiminin mümkün olması
- Bütçe yapma ve onaylama konusunda yerel meclisin karar sahibi olması
- Hizmet binalarının kendi binasında olması
- Bilgisayar ile ilgili donanımların yeterli olması
- Kurumun köklü yapısı ve deneyimi
- Yürütme ve karar organlarının uyum içinde olması
- Teknolojik altyapının yeterli oluşu
- Doğal afetlerde mücadele edebilecek irade ve personelin mevcut oluşu AB fonlarından yararlanma imkanı

### C- Değerlendirme

Öncelikli Stratejik amaç ve hedefler doğrultusunda belirlenen faaliyetler, bir yıllık çalışma programında başarıyla yerine getirilmiş ve bütçe imkanları verimli bir şekilde uygulanmıştır.

## **İÇ KONTROL GÜVENCE BEYANI**

Üst yönetici olarak yetkim dahilinde ;

Bu raporda yer alan bilgilerin güvenilir, tam ve doğru olduğunu beyan ederim.

Bu raporda açıklanan faaliyetler için bütçe ile tahsis edilmiş kaynakların; planlanmış amaçlar doğrultusunda ve iyi mali yönetim ilkelerine uygun olarak kullanıldığını ve iç kontrol sisteminin işlemlerin yasallık ve düzenliliğine ilişkin yeterli güvenceyi sağladığını bildiririm.

Bu güvence, üst yönetici olarak sahip olduğum bilgi ve değerlendirmeler, iç kontroller, iç denetçi raporları, ile Sayıştay raporları gibi bilgim dahilindeki hususlara dayanmaktadır.

Burada raporlanmayan, İdarenin menfaatlerine zarar veren herhangi bir husus hakkında bilgim olmadığını beyan ederim.

Yavuz ERKMEN  
Vali

## **İÇ KONTROL GÜVENCE BEYANI**

Harcama yetkilisi olarak yetkim dahilinde ;

Bu raporda yer alan bilgilerin güvenilir, tam ve doğru olduğunu beyan ederim.

Bu raporda açıklanan faaliyetler için İdare bütçesinden harcama birimimize tahsis edilmiş kaynakların etkili, ekonomik ve verimli bir şekilde kullanıldığını, görev ve yetki alanım çerçevesinde iç kontrol sisteminin idari ve mali kararlar ile bunlara ilişkin işlemlerin yasallık ve düzenliliği hususunda yeterli güvenceyi sağladığını ve harcama birimimizde süreç kontrolünün etkin olarak uygulandığını bildiririm.

Bu güvence, harcama yetkilisi olarak sahip olduğum bilgi ve değerlendirmeler, iç kontroller, iç denetçi raporları ile Sayıştay raporları gibi bilgim dahilindeki hususlara dayanmaktadır.

Burada raporlanmayan, İdarenin menfaatlerine zarar veren herhangi bir husus hakkında bilgim olmadığını beyan ederim.

Dursun AYDOĞAN  
Genel Sekreter

## **MALİ HİZMETLER BİRİM YÖNETİCİSİNİN BEYANI**

Mali hizmetler birim yöneticisi olarak yetkim dahilinde ;

Bu İdarede, faaliyetlerin mali yönetim ve kontrol mevzuatı ile diğer mevzuata uygun olarak yürütüldüğünü, kamu kaynaklarının etkili, ekonomik ve verimli bir şekilde kullanılmasını temin etmek üzere iç kontrol süreçlerinin işletildiğini, izlendiğini ve gerekli tedbirlerin alınması için düşünce ve önerilerimin zamanında üst yöneticiye raporlandığını beyan ederim.

İdaremizin 2007 yılı Faaliyet Raporunun “III / A- Mali Bilgiler” bölümünde yer alan bilgilerin güvenilir, tam ve doğru olduğunu teyit ederim.

**Burhan GEBEDEK**  
Strateji Geliştirme Müdürü