

TÜRK DİL KURUMU BAŐKANLIĐI

2015 YILI PERFORMANS
PROGRAMI

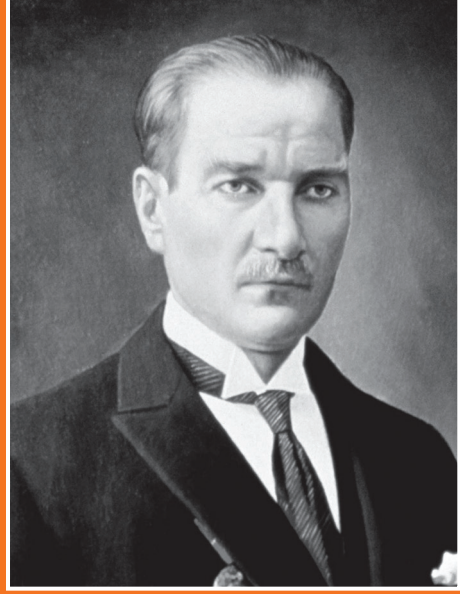

*Türk Dil Kurumunun her gün
yeni hakikat ufukları açan,
ciddi ve devamlı mesaisini
takdirle yâd etmek isterim.*

K. Atatürk

Bakan Sunuşu



Türk dilinin güzelliğini ve zenginliğini meydana çıkararak onu yeryüzü dilleri arasında değerine yaraşır yüksekliğe erdirtmek ve Türk dünyasında ortak iletişim dili, dünyada ise yaygın ve geçer bir dil konumuna getirmek amacıyla faaliyet gösteren Türk Dil Kurumu, Türkçenin yazılı ve sözlü kaynakları üzerine bilimsel araştırmalar yapmakta, Türkçenin bilim, sanat, edebiyat ve öğretim dili olarak özleşmesini, gelişmesini ve her alanda doğru, güzel ve etkili kullanımına yönelik çok yönlü bilimsel çalışmalar yürütmekte, etkinlikler düzenlemekte ve yayımlar yapmaktadır.

Türk Dil Kurumu stratejik planında belirlediği hedefler doğrultusunda yürüttüğü bu çalışmalarını kamu mali yönetimi alanında gerçekleştirilen reformların yasal çerçevesini oluşturan 5018 sayılı Kamu Mali Yönetimi ve Kontrol Kanununa dayanarak kaynaklarını etkili, iktisadi ve verimli kullanmanın yanı sıra mali saydamlık ve hesap verilebilirlik ilkelerini ön plana çıkararak yürütmektedir.

Bu ilkelerin uygulamaya konulmasını sağlamak üzere kamu mali yönetim sistemimize dâhil edilen temel yöntem ve araçlardan biri de performans esaslı bütçeleme sistemidir. Performans esaslı bütçeleme sisteminin temel unsurlarını stratejik plan, performans programı ve faaliyet raporu oluşturmaktadır. Stratejik plan ve performans programı vasıtasıyla Türk Dil Kurumu ana siyaset hedefleri ile bunların kaynak ihtiyaçları arasında bağlantı kurarak; söz konusu belgelerde öngörülen hedeflere ilişkin gerçekleştirmeleri ise faaliyet raporu aracılığıyla kamuoyuna açıklamaktadır. 2015 yılı performans programı, 2013-2017 stratejik planla bütçe arasında güçlü bir bağ kurulmasını sağlamıştır. Bu kapsamda, performans programında, stratejik planında yer alan orta ve uzun vadeli amaç ve hedeflere ilişkin yıllık hedefler, söz konusu hedefleri gerçekleştirmek üzere belirlenen faaliyetler ile bunların kaynak ihtiyacı ve performans hedeflerine ne derece ulaşıldığını ölçmek, izlemek ve değerlendirmek üzere oluşturulan performans göstergelerine de bu programda yer verilmiştir.

Kurum kaynaklarının tahsisini stratejik planında belirlediđi öncelikli amaç ve hedeflere dayandırarak gerçekleřtirmekte, açıklık ve hesap verilebilirlik ilkesiyle hareket etmektedir. Bu yaklaşım, kamu yönetiminde yeniden yapılanmanın temel ilkelerinden olan saydamlık anlayışının daha da güçlenmesine ve kamuoyunun bilgilenmesine katkıda bulunacaktır.

Bu programın gerçekleştirilmesini sağlayacak Kurum yönetimine ve programının hazırlanmasında emeđi geçen bütün yönetici ve çalışanlarımıza içten teşekkürlerimi sunarım.

Prof. Dr. Numan KURTULMUŐ
Başbakan Yardımcısı

Üst Yönetici Sunuşu



12 Temmuz 1932 tarihinde kurulan Türk Dil Kurumu; tüzel kişiliğe sahip, özel bütçeli, bilim hizmeti ve faaliyetlerinde bulunan bir kurumdur.

Türk Dil Kurumunun görevi, yazılı ve sözlü kaynaklardan Türk dili ile ilgili tarama ve derlemeler yapmak, imla kılavuzu ve sözlükler hazırlamak, bunları yazmak ve yayımlamak, Türk dil bilgisi üzerinde araştırma ve incelemelerde bulunmak, Türkçenin tarihî ve karşılaştırmalı dil bilgilerini hazırlamak, bunları yazmak ve yayımlamak, bütün bilim, sanat ve teknik terim ve kavramlarını karşılayacak Türkçe terim bulunmasına yönelik araştırma ve incelemelerde bulunmaktır.

Bu çalışmalarımızı içeren performans programında; 5018 sayılı Kamu Mali Yönetim ve Kontrol Kanununun sınırları içinde program dönemiyle ilgili stratejik amaç ve hedefleri, performans hedef ve göstergeleri, faaliyetleri belirlenmiş, performans hedeflerine ulaşmak için yürütülecek faaliyetler ile bunların kaynak ihtiyacı ön görülmüş, Performans Programı idareye ilgili mali ve mali olmayan öbür bilgileri içermiştir.

Çıktı ve sonuç odaklı bir anlayışla, doğru ve güvenilir bilgiye dayalı, mali saydamlığı ve hesap verebilirliği sağlamak için Kalkınma Planı, Hükümet Programı, Orta Vadeli Program, Orta Vadeli Mali Plan, Yıllık Program ile 2013-2017 stratejik planımız esas alınarak performans programında yer alan hedef ve göstergelerin sade ve anlaşılır olması esasını ön plana çıkarılmıştır. Kurum ilgili mevzuat ve ana ilkeler çerçevesinde gelecekle ilişkili vazife ve ilkelerini oluşturmuş, ölçülebilir hedefler tespit etmiş, mali şeffaflık ve hesap verilebilirlik ilkelerine uyarak katılımcı yöntemlerle 2015 yılı performans programını hazırlamıştır.

Bu çerçevede kamuoyunu doğru bilgilendirmeyi ön plana alan bir anlayışla ve titizlikle hazırlanan 2015 yılı idare performans programının başarılı olması dileğiyle programın hazırlanmasında emeği geçen mesai arkadaşlarıma teşekkür ederim.

Prof. Dr. Mustafa S. KAÇALIN
Türk Dil Kurumu Başkanı

İÇİNDEKİLER

BAKAN SUNUŞU • 5

ÜST YÖNETİCİ SUNUŞU • 7

I. GENEL BİLGİLER

- A) MİSYON (GÖREV), VİZYON (HEDEF) • 13
- B) YETKİ, GÖREV VE SORUMLULUKLAR • 13
- C) TEŞKİLAT YAPISI • 16
- Ç) FİZİKİ KAYNAKLAR • 17
- D) BİLGİ VE TEKNOLOJİK KAYNAKLAR • 19
- E) İNSAN KAYNAKLARI • 21
- F) DİĞER HUSUSLAR • 23

II. PERFORMANS BİLGİLERİ

- A) TEMEL POLİTİKA VE ÖNCELİKLER • 25
- B) STRATEJİK AMAÇ ve HEDEFLER • 31
- C) PERFORMANS HEDEF ve GÖSTERGELERİ • 33
- Ç) TOPLAM KAYNAK İHTİYACI • 157
- D) MALİ BİLGİLER • 158

GİRİŞ

Ülkemizde milletlerarası standartlara uygun daha etkin bir kamu mali yönetim ve kontrol sisteminin oluşturulması, kamu mali yönetiminde saydamlığın ve hesap verilebilirliğin sağlanması amacıyla kamu mali yönetim sistemimizi yeniden düzenleyen 10/12/2003 tarih ve 5018 sayılı Kamu Mali Yönetim ve Kontrol Kanunu, 24/12/2003 tarih ve 25326 sayılı *Resmî Gazete*'de yayımlanarak yürürlüğe girmiştir.

Bu Kanun, kalkınma planları ve programlarda yer alan politika ve hedefler istikametinde kamu kaynaklarının etkili, ekonomik ve verimli bir şekilde elde edilmesi ve kullanılmasını, hesap verilebilirliği ve mali saydamlığı sağlamak üzere, kamu mali yönetiminin yapısını ve işleyişini, kamu bütçelerinin hazırlanmasını, uygulanmasını, bütün mali işlemlerin muhasebeleştirilmesini, raporlanmasını ve mali kontrolü düzenlemektedir.

Kurumumuz, anılan Kanun'un 9'uncu maddesine dayanarak kalkınma planları, hükümet programı, orta vadeli program, orta vadeli mali plan esas almış, ilgili mevzuat ve ana ilkeler çerçevesinde misyonunu (görev), vizyonunu (hedef), stratejik amaçlarını ve ölçülebilir hedeflerini belirlemiş, performansını önceden tespit ettiği göstergeler doğrultusunda ölçmek ve bu sürecin izleme ve değerlendirmesini yapmak amacıyla katılımcı yöntemlerle stratejik planını hazırlamıştır.

2015 mali yılında stratejik plan doğrultusunda yürütmesi gereken faaliyetleri, bu faaliyetlerin kaynak ihtiyacını, performans hedef ve göstergelerini içeren performans bütçesini hazırlamıştır. Yapılan bu düzenleme ile mali disiplini ön planda tutmuş, kaynakların etkili ve verimli kullanılmasını hedeflemiştir.

Performans denetimine imkân tanıyan yönetim anlayışıyla hazırlanan 2015 yılı Performans Programı idarenin performans değerlendirmesine esas teşkil edecektir.

I. GENEL BİLGİLER

A) MİSYON VE VİZYON

Misyon (Görev)

Türkçenin yazılı ve sözlü kaynakları üzerine ilmî araştırmalar yapmak; Türkçenin ilim, sanat, edebiyat ve öğretim dili olarak özleşmesini, gelişmesini ve her alanda doğru, güzel ve etkili kullanılmasını sağlamaktır.

Vizyon (Hedef)

Türk dilinin öz güzelliğini ve zenginliğini meydana çıkarıp onu yeryüzü dilleri arasında değerine yaraşır yüksekliğe erdirmek ve Türk dünyasında ortak haberleşme dili, dünyada ise yaygın ve geçer bir dil konumuna getirmektir.

B) YETKİ GÖREV VE SORUMLULUKLARI

Kurumun kuruluş amacı; Türk dilinin öz güzelliğini ve zenginliğini meydana çıkarmak, onu yeryüzü dilleri arasında değerine yaraşır yüksekliğe erdirmektir.

Cumhuriyet dönemindeki dil çalışmaları yeni Türk harflerinin belirlendiği Dil Heyeti ile başlamıştır. Çoğunlukla Dil Encümeni, kimi zaman Dil İstişare Heyeti veya Türk Dili Lûgati Encümeni adıyla tanınan kurulun resmî adı daima Dil Heyeti olmuştur. Millet olma döneminde tarih ve dil araştırmalarının önemini bilen Gazi Mustafa Kemal, Türk diliyle ilgili ilmî çalışmalar yapmak üzere Türk Dili Tetkik Cemiyetinin (TDTC) kuruluşuna öncülük ederek Cemiyetin, 12 Temmuz 1932’de kurulmasını sağlamıştır. 1934’te yapılan kurultayda Cemiyetin adı, Türk Dili Araştırma Kurumu; 1936’daki kurultayda ise Türk Dil Kurumu olmuştur.

1982 Anayasası’nın 134. maddesinde; “Atatürkçü düşüncüyü, Atatürk ilke ve inkılâplarını, Türk kültürünü, Türk tarihini ve Türk dilini ilmî yoldan araştırmak, tanıtmak, yaymak ve yayınlar yapmak amacıyla; Cumhurbaşkanı’nın gözetim ve desteğinde, Başbakanlığa bağlı Atatürk Araştırma Merkezi, Türk Dil Kurumu, Türk Tarih Kurumu ve Atatürk Kültür Merkezi’nden oluşan kamu tüzel kişiliğine sahip, Atatürk Kültür, Dil ve Tarih Yüksek Kurumu kurulur.” ifadesi yer almaktadır.

Türk Dil Kurumu, Anayasa’nın bu maddesine dayanılarak 11/08/1983 tarihli ve 2876 sayılı Kanun’la (*Resmî Gazete*: 17/08/1983-18138) tüzel kişiliğe sahip, ilmî hizmet ve faaliyetlerde bulunacak özel bütçeli bir kurum olarak Atatürk Kültür, Dil ve Tarih Yüksek Kurumunun kuruluşuna dâhil edilmiş ve 2 Kasım 2011 tarih ve 28103 sayılı *Resmî Gazete*’de yayımlanan 664 sayılı Atatürk Kültür, Dil ve Tarih Yüksek Kurumu Teşkilat ve Görevleri Hakkında Kanun Hükmünde Kararname ile yeniden yapılandırılmıştır.

Türk Dil Kurumunun Görevleri

Türk Dil Kurumunun kuruluş amacı; Türk dilinin öz güzelliğini ve zenginliğini meydana çıkarmak, onu yeryüzü dilleri arasında değerine yaraşır yüksekliğe erdirmektir. Türk Dil Kurumunun bu amacı gerçekleştirmek üzere yürüteceği görevler de 11.08.1983 tarih ve 2876 sayılı Atatürk Kültür, Dil ve Tarih Yüksek Kurumu Kanunu'nun 97'inci, 101'inci, 103'üncü ve 104'üncü maddeleri dışındaki diğerk hükümleri, 2 Kasım 2011 tarih ve 28103 sayılı *Resmî Gazete*'de yayımlanan 664 sayılı Atatürk Kültür, Dil ve Tarih Yüksek Kurumu Teşkilat ve Görevleri Hakkında Kanun Hükmünde Kararname ile iptal edilerek teşkilat, görev, yetki ve sorumluluklarımız anılan KHK'nin 10. maddesinde sıralanmıştır.

MADDE 10. (2) Bu kanunun ilkeleri doğrultusunda Türk Dil Kurumunun görevleri şunlardır.

- a) Türk dilinin kaynak eserlerini tespit ederek incelemek ve yayına hazırlamak, Türkçe ile ilgili yurt içinde ve yurt dışında yapılan araştırmaları takip etmek; Bütünleşik Bilgi Sistemi dâhilinde arşiv ve dokümantasyon merkezi, bilgi bankaları ve veri tabanları oluşturmak.
- b) Türkçenin ticari hayatta, kitle haberleşme araçlarında, eğitim ve öğretim kurumlarında ve sosyal hayatın öbür alanlarında doğru ve güzel kullanılması hususunda öncü görevi üstlenerek gerekli uyarıları yapmak, girişimlerde bulunmak, kamuoyunu, kurum ve kuruluşları bilgilendirmek, Türkçenin yozlaştırılmasına, yabancı kelimelerin ve yazış biçimlerinin yayılmasına karşı dil bilincini güçlendirmek.
- c) Türkçenin söz ve anlam yapısını korumak ve geliştirmek, yazılı ve sözlü kaynaklardan Türk dili ile ilgili derleme ve taramalar yapmak.
- ç) Türk dilinin zenginleşmesine yönelik inceleme ve araştırmalar yapmak; yazım kılavuzları ve sözlükler hazırlamak; ilim, sanat, spor terimleri ile teknik terim ve kavramları karşılayacak Türkçe terim ve kavramların bulunmasına yönelik araştırma ve incelemelerde bulunmak.
- d) Türkçe dil bilgisi üzerinde araştırma ve incelemelerde bulunmak, buna dayalı olarak Türk dilinin yapısına ilişkin dil bilgileri ile Türkçenin tarihi ve karşılaştırmalı dil bilgilerini hazırlamak ve bunları yayımlamak.
- e) Yönetim Kurulunca belirlenecek esaslara göre, Türkçeyi dünya milletlerine tanıttacak ve kullanımını yaygınlaştıracak milletlerarası etkinlikler düzenlemek.
- f) Türk dili ve Türkçe dil bilgisi konularında kongreler, sempozyumlar, konferanslar, toplantılar, sergiler, geziler düzenlemek; yurt içi ve yurt dışında yapılan aynı konu ve mahiyetteki toplantılara katılmak, Yönetim Kurulunca belirlenecek esaslara göre bu tür etkinlikleri desteklemek.

- g) Görevleri ile ilgili olarak yurt içinde ve yurt dışında yerli veya yabancı, gerçek ve tüzel kişiler; eğitim, ilim, kültür, sanat kurum ve kuruluşları; araştırma merkezleri; araştırmacı, yazar ve sanatkârlarla Yönetim Kurulunca belirlenecek esaslara göre iş birliğinde bulunmak.
- ğ) Görevleri ile ilgili konularda yurt içi ve yurt dışındaki yayımları izlemek, incelemek, değerlendirmek.
- h) Yabancıların Türkçeyi öğrenmesini kolaylaştırıcı ilmî çalışmalar yapmak.
- i) Yönetim Kurulunca belirlenecek esaslara göre Türkçenin tanıtılması ve öğretilmesine yönelik olarak yurt içinde ve yurt dışında çalışmalar yürütmek, bu alanda yurt içinde ve yurt dışında yürütülen çalışmaları desteklemek.
- j) Yönetim Kurulunca belirlenecek esaslara göre Türk dili ve kültürüyle ilgili yerli ve yabancı esas eserler ile bu konulardaki tarihî, ilmî ve edebî değeri bulunan eserlerle ilgili çeviri, sadeleştirme ve tıpkıbasım çalışmaları ile içerik incelemelerini yürütmek, desteklemek ve bu çalışmaların sonuçlarını yayımlamak.
- k) Yönetim Kurulunca belirlenecek esaslara göre Türk dili ile ilgili olarak üniversiteler, eğitim ve araştırma kuruluşları ile gerçek ve tüzel kişilerce yürütülen eğitim ve araştırma faaliyetlerini desteklemek.
- l) Yönetim Kurulunca belirlenecek esaslara göre görev alanına giren konularda bilim adamlarının ve araştırmacıların yetiştirilmeleri ve geliştirilmeleri için imkânlar sağlamak; bu amaçla ödüller ve burslar vermek, yurt içinde ve yurt dışında lisansüstü eğitim ve araştırma faaliyetlerini desteklemek.
- m) Diğer birimlerle koordinasyon içinde tespit edeceği ölü ya da yaşayan dünya dillerindeki klasikleşmiş ilim ve düşünce eserlerinin, Kurum bünyesinde veya üniversitelerde ya da kamu veya özel öbür araştırma kurumlarında, tercüme grupları oluşturmak veya hizmet satın almak suretiyle Türkçeye çevrilmesini sağlamak; bunun için yapay zekâyâ dayalı otomatik dil araçları geliştirmek veya geliştirilmesini desteklemek ve elde edilen sonuçları yayımlamak; basılan eserleri kütüphanelere göndermek.
- n) Yüksek Kurum bünyesinde ya da diğer araştırma kurumlarında üretilen özgün eserlerden gerekli olanları, diğer birimlerle koordinasyon içinde tespit ederek süreli ve süresiz yayınlar yoluyla yabancı dillere aktarmak.
- o) Bütünleşik Bilgi Sistemi dâhilinde, kendi çalışma alanlarıyla ilgili ve öncelikli konularda projeler hazırlamak ya da hazırlatmak; Yönetim Kurulunca belirlenecek esaslara göre bu projelere katılacak yüksek lisans ve doktora öğrencilerine yurt içi ve yurt dışı burslar vermek, üstün başarı gösterenleri ödüllendirmek.
- p) Başbakan veya ilgili Bakan ve Yönetim Kurulunca verilen öbür görevleri yerine getirmek.

C) TEŞKİLAT YAPISI

Başkanlığımız; Atatürk Kültür, Dil ve Tarih Yüksek Kurum Başkanlığına bağlı tüzel kişiliğe sahip özel bütçeli bir kuruluştur. Kurum merkezi Ankara olup taşra teşkilatımız bulunmamaktadır. Teşkilatımız başkan, başkan yardımcısı, bilim kurulu ve hizmet birimlerinden oluşmaktadır.

Bütçe Kanunlarında yer alan Bazı Hükümlerin İlgili Kanun Hükümünde Kararnamelerde Değişiklik Yapılmasına İlişkin 10.07.2010 tarihli *Resmî Gazete*'de yayımlanan 5917 sayılı Kanun'un 47. maddesinin 15/a şikkına göre ve 5018 sayılı Kanununa ekli; II sayılı cetvelde, bütçeleri ayrılarak ayrı bir idare olarak yer almıştır.

TÜRK DİL KURUMU BAŞKANLIĞI KURULUŞ ŞEMASI

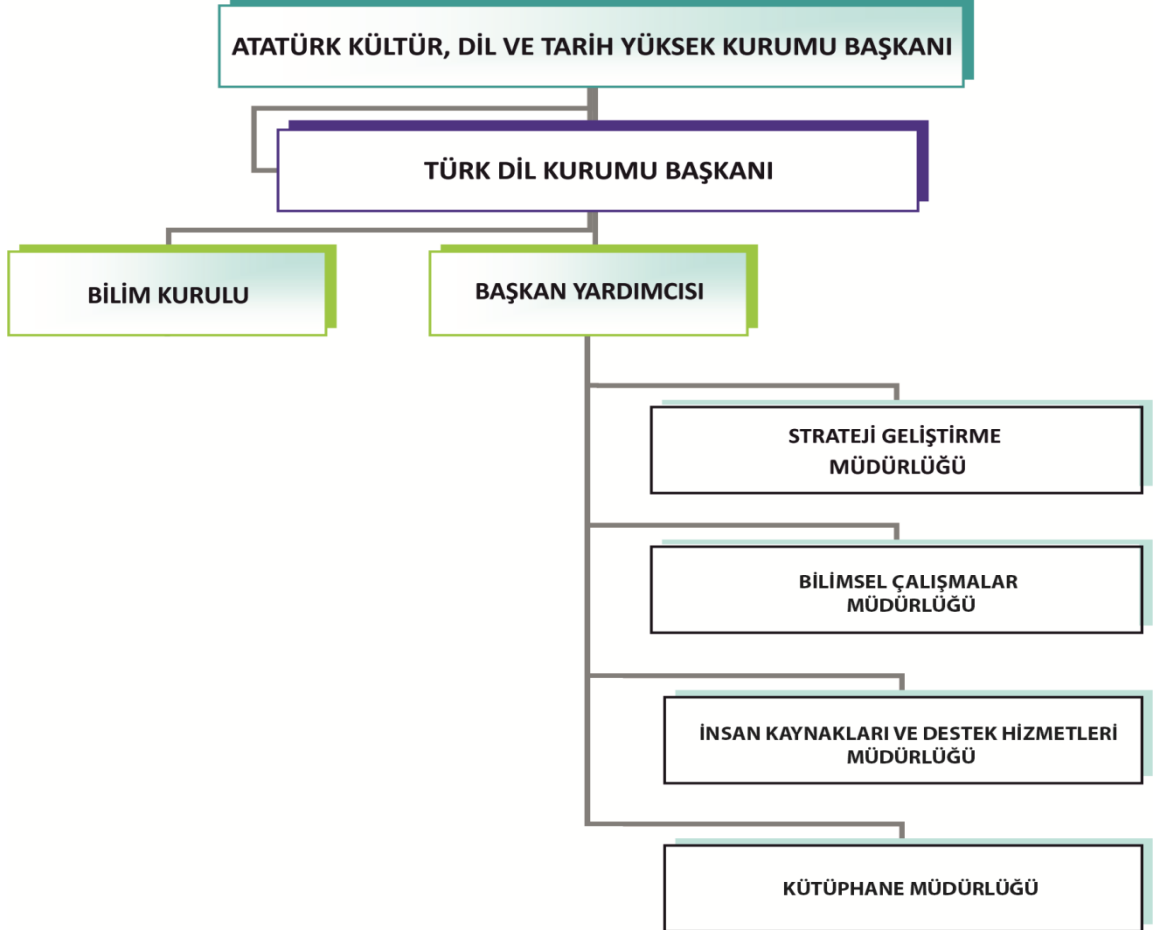

Ç) FİZİKSEL KAYNAKLAR

Türk Dil Kurumu, Ankara ili, Çankaya ilçesi, 1. Bölge bucağı, Remzi Oğuz Mahallesi, Atatürk Bulvarı 2515 adada, 10 parsel, 813 m² yüzölçümlü, 215 numaralı kendisine ait ana bina ile 9 parsel, 794 m² yüz ölçümlü ve 217 numaralı ek bina da çalışmalarını yürütmektedir.

Binada; 225 kişilik konferans salonu ve araştırma kütüphanesi bulunmaktadır. Ana binanın kullanım alanı 1.680 m², ek binanın kullanım alanı 4.864 m² dir. Her iki binanın toplam kullanım alanı 6.544 m² dir. (Ana bina ilmî çalışmalar için, ek bina da idari çalışmalar için kullanılmaktadır.)

Kurum personelinin kullanımına tahsis edilen lojman ve sosyal tesis bulunmamaktadır.

ANA BİNA	
20'lik kitap deposu	1
Bilim arşivi	1
Çalışma odası	21
Değişim deposu	1
Depo	2
Dergi deposu	2
Fotokopi odası	1
Gazete deposu	1
Kazan dairesi	1
Kitap deposu	2
Mikrofilm deposu	1
Müze	1
Nadir eserler deposu	1
Okuyucu salonu	3
Saymanlık arşivi	1
Toplantı odası	4

Tablo 1. Ana bina birimleri.

EK BİNA	
Çalışma odası	48
Depo	1
Evrak odası	1
Kazan dairesi	1
Kitap deposu	2
Kitap satış bürosu	1
Konferans salonu	1
Kurum arşivi	1
Nöbetçi memur odası	2
Santral	1
Toplantı odası	2
Yemekhane	1

Tablo 2. Ek bina birimleri.

ARACIN CİNSİ	ADET
Binek otomobil	2
Minibüs	2
Otobüs (kamyon)	1
Genel Toplam	5

Tablo 3. Taşıtların türlerine göre dağılımı.

KÜTÜPHANE MEVCUDU

MATERYAL TÜRLERİ	SAYISI (Adet)
Ansiklopediler	2.297
Basılı kitaplar	36.043
Basılı süreli yayınlar	8.846
Belgeler	-
CD'ler ve DVD'ler	302
Gazeteler	1.634
Mevzuat kitapları	109
Mikrofilm (makaralar)	305
Plaklar	-
Sözlükler	4.524
Tez	1.117
Yazma eserler	774
Yazması olmayan nadir eserler	4.004

TOPLAM 59.955

Tablo 4. Türk Dil Kurumu kütüphanesinde bulunan materyallerin sayısı ve türlerine göre dağılımı.

D) BİLGİ VE TEKNOLOJİK KAYNAKLAR

Türk Dil Kurumu vermiş olduğu hizmetlerde haberleşme teknolojilerinden en üst düzeyde yararlanmayı amaçlamaktadır. Bilgisayar alt yapımızda 9 sunucu (1. genel ağ sunucusu, 2. e-posta sunucusu, 3. veri tabanı sunucusu, 4. yerel ağ sunucusu, 5. kütüphane öz işler (katalog) sunucusu, 6. kayıt (log) yönetimi sunucusu, 7. kütüphane genel ağ sunucusu), 8. el yazması eserleri veri tabanı sunucusu 9. sözlük veri tabanı sunucusu, genel ağ ve yerel ağ cihazları (modem, dağıtıcı, dağıtım noktası, güvenlik duvarı) ağ ortamında canlı yayın yapabilmek için 4 kamera mevcuttur. Genel ağ sayfamız, kullanıma açılan sözlüklerimizle her geçen gün daha da zenginleştirilmektedir.

Ambar ve kitap satma yazılımı ile Kurumumuz ambarına gelen kitaplar sisteme girilmekte, kitap satma işlemleri bilgisayar ortamında yürütülmektedir. 2009 yılında uygulamaya konulan EBAYS (Elektronik Belge ve Arşiv Yönetim Sistemi) ile kurumumuza dışarıdan gelen ve kurum içinde üretilen evraklar elektronik ortama aktarılarak evrak sistemine dâhil edilmiştir. Ayrıca bu sistem ile evraklar elektronik ortamda işlem sürecine dâhil edilerek kayıt sırasında evrakların kayıt tarihi, tarihi, numarası, konusu, geldiği/gittiği yer, gizlilik derecesi vb. bilgiler kayıt altına alınmıştır. 2013 yılında Atatürk Kültür, Dil ve Tarih Yüksek Kurumu bünyesinde bulunan EBYS sistemine geçilmiştir. (Elektronik Yazışma)

Bilgisayar sistemimize zarar veren her türlü yazılımların tespiti, izinsiz ve lisanssız yazılımların kullanımının önlenmesi amacıyla ağ yönetim sistemi ve güvenlik duvarı oluşturularak, sisteme yapılan saldırılar tespit edilip yıkıcı etkilerinden sistem korunmaktadır.

Sanal Ortamda Bilgi Hizmeti

Türk Dil Kurumu Genel Ağ ortamında <http://tdk.org.tr> adresimizden *Güncel Türkçe Sözlük*, *Büyük Türkçe Sözlük*, *Sesli Türkçe Sözlük*, *Türk Lehçeleri Sözlüğü*, *Türkçede Batı Kökenli Kelimeler Sözlüğü*, *Türkiye Türkçesi Ağızları Sözlüğü*, *Eş ve Yakın Anımlı Kelimeler Sözlüğü*, *Atasözleri ve Deyimler Sözlüğü*, *Terimler Sözlüğü*, *Zıt Anımlı Kelimeler Sözlüğü*, *Ekonometri Terimleri Sözlüğü*, *Yazım Kılavuzu*, *Bilim ve Sanat Terimleri Sözlüğü*, *Tarama Sözlüğü*, *Kişi Adları Sözlüğü*, *Sıkça Yapılan Yanlışlara Doğrular Kılavuzu*, *Sıkça Karıştırılan Sözcükler* ile sanal ortamdaki *Güncel Türkçe Sözlük*'te bulunan her sözcüğün Türk parmak alfabesi ile gösterilmesini sağlayan *Türk İşaret Dili Sözlüğü*'ne ulaşılabilir.

Nutuk Veri Tabanı, Türk Dil Kurumu Elektronik Dil Yayıncılığı Araştırma ve Uygulama Çalışma Grubu tarafından Genel Ağ ortamına aktarılmış, 13 Ekim 2011 günü kullanıma açılmıştır.

Türk Dil Kurumu Kütüphanesinde bulunan yazma eserler de 12 Temmuz 2011 gününden itibaren "Türk Dil Kurumu El Yazması Eserleri Kitaplığı Veri Tabanı" olarak sanal ortamda araştırmacıların hizmetine sunulmuştur. 2013 yılında 600.000 sayfa nadir eser bu sisteme aktarılmıştır.

Sanal kitap mağazamız, Türk Dil Kurumu yayınları <http://alisveris.tdk.org.tr> adresinde hizmete girmiştir. Şu anda ağ ortamındaki sözlüklerimizin tamamının veri tabanına erişilerek yararlanılmaktadır. Aynı zamanda KED Kablosuz Erişim Düzenine (Wireless Application Protocol WAP) uyumlu cep

telefonlarıyla <http://ked.tdk.org.tr> adresinden ulařılabilmektedir. Kurumumuzun sunduđu bu hizmetle cep telefonu kullanıcıları merak ettikleri sözleri, deyimleri ve kiři adlarını cep telefonu aracılıđıyla öğrenebilmektedir.

Kurumumuz Genel Ađ sayfasında yer alan “Kamu Hizmet Standartları Tablosu”nda belirtilen işler elektronik ortamda yerine getirilmektedir.

ADI	MİKTAR
Barkod yazıcılar ve okuyucular, optik okuyucular	4
Belgegeçer	1
Bilgisayarlar (kasa ve monitör dahil)	141
Cep bilgisayarlar	1
Cep telefonları	2
Dijital kayıt sistemleri (kameralar)	5
Dizüstü bilgisayarlar	15
Eriřim denetim sistemleri	1
Firewall cihazları	2
Fotođraf makineleri	3
Fotokopi makineleri	2
Hesap makineleri	16
Kabin	1
Kesintisiz güç kaynakları	7
Klimalar	70
Laser yazıcılar	38
Modemler (eriřim cihazları)	18
Mürekkep püskürtücü yazıcılar	1
Müzik çalarlar ve kaydedicilerle donanımları	1
Projeksiyon cihazları	9
Projeksiyon perdeleri	9
Routerler (yönlendirici cihazlar)	1
Sabit telefonlar	69
Santraller	1
Sunucular	9
Tarayıcılar	21
Televizyonlar	5
Telsiz telefonlar	5
Uydu alıcıları	3
Videolar	1
Yangın söndürme cihazları	23

Tablo 5. Teknolojik alt yapıda bulunan cihazların sayısı.

E) İNSAN KAYNAKLARI

Kurumumuzun taşra teşkilatı bulunmamaktadır. Teşkilatımızın toplam kadro sayısı 150'dir. Bu kadroların 66 tanesi doludur. Dolu kadrolar; 1 başkan, 1 başkan yardımcısı, 1 idari işler müdürü, 1 kütüphane müdürü, 18 uzman, 11 yüksek kurum uzman yardımcısı, 8 şef, 8 memur, 2 ambar memuru, 1 bilgisayar programcısı, 2 kütüphaneci, 1 santral memuru, 2 şoför, 1 dağıtıcı, 4 bilgisayar işletmeni, 3 veri hazırlama kontrol işletmeni, 1 satın alma memuru olarak dağılmıştır. Ayrıca 1 bilgisayar sistem operatörü (2876 sayılı Kanun'un 97/A maddesine göre sözleşmeli), 8 memur geçici görevli olarak çalışmaktadır. 1 personelimiz de TBMM'inde geçici görevli olarak çalışmaktadır. Toplam 74 çalışan mevcuttur.

PERSONEL SAYISI	PERSONELİN CİNSİYET DURUMU					PERSONELİN EĞİTİM DURUMU					
	UNVANI	Toplam kadro sayısı	Dolu kadro sayısı	Kadın	Erkek	Doktora	Yüksek lisans	Lisans	Ön lisans	Lise	İlköğretim
Kurum başkanı	1	1		1	1						
Başkan yardımcısı	1	1		1			1				
Daire tabibi	1										
Avukat	1										
İdari işler müdürü	2	1		1				1			
Kütüphane Müdürü	1	1	1					1			
Strateji geliştirme müdürü	1										
İç denetçi	3										
Uzman	18	18	13	5	1	7	10				
Yüksek Kurum uzmanı	10										
Yüksek Kurum uzman yardımcısı	20	11	3	8		3	8				
Araştırmacı	5										

Mali hizmetler uzmanı	5									
Mali hizmetler uzman yardımcısı	4									
Sayman	1									
Muhasebeci	1									
Programcı	1	1		1			1			
Ayniyat saymanı	1									
Şef	11	8	5	3		1	5	1	1	
Kütüphaneci	5	2	2				2			
Hemşire	1									
Veznedar	1									
Ambar memuru	3	2		2			1		1	
Bilgisayar işletmeni	11	4	2	2			4			
Veri hazırlama kontrol işletmeni	5	3	2	1			1	1	1	
Sekreter	1									
Teknisyen	2									
Satın alma memuru	1	1		1			1			
Santral memuru	2	1	1							1
Memur	25	8	3	5		1	5	2		
Şoför	4	2		2					2	
Dağıtıcı	1	1		1					1	
Toplam	150	66	32	34	2	13	40	4	6	1

Tablo 7. Türk Dil Kurumu Başkanlığı Kadro Durumu

Personelin Eğitim Durumu: Başkanlığımızda 66 kadrolu, 1 sözleşmeli ve 8 geçici görevli olmak üzere çalışan toplam 75 personelin eğitim düzeyi olarak dağılımı aşağıdaki şekildedir.

EĞİTİM SEVİYESİ	SAYISI
Doktora	2
İlköğretim	1
Lisans	40
Lise	6
Ön lisans	4
TOPLAM	66
Yüksek lisans ve doktora	13

Tablo 8. TDK personelinin eğitim durumlarına göre sayısı.

F) DİĞER HUSUSLAR

Türk Dil Kurumu, bir bilim kurumu olarak Türkçe ile ilgili ilmî araştırmalar yapmak, bu araştırmaların sonuçlarını kitap, dergi olarak yayımlamak üzere bu çalışmalarını yerine getirebilmek için Atatürk Kültür, Dil ve Tarih Yüksek Kurumunun 31.1.2013 tarih ve 669/8 sayılı Yönetim Kurulu kararıyla 20 kişiden oluşan Bilim Kurulu asli üyelerini, 24.9.2013 tarih ve 678/12 sayılı Yönetim Kurulu Kararı ile de Bilim ve Uygulama Kollarını oluşturmuştur.

II. PERFORMANS BİLGİLERİ

A) TEMEL POLİTİKALAR VE ÖNCELİKLER

Türk Dil Kurumunun esas değeri Türkçedir. Dil, yalnızca bir kurumun, bir bakanlığın değil bütün kurumların, bütün bireylerin duyarlı davranması gereken esas değerlerin başında gelmektedir. Türkçenin bütün güç kaynaklarıyla her ortamda etkili bir şekilde kullanımını sağlamak düşüncesiyle hareket eden Türk Dil Kurumu, Türkçenin zenginliklerinin ortaya konularak hayatın her alanına yansıtılması, Türkçenin etkili bir şekilde kullanılması, yabancı kökenli sözlerin, terimlerin yerine Türkçelerinin teklif edilmesi ilkesini benimsemektedir. Türkçesi varken yabancı kökenli sözlerin ve terimlerin kullanılmaması; iş yerlerine, ürünlere Türkçe adlar verilmesi; Türkçenin eğitim, öğretim, ilim, kültür, sanat, edebiyat dili olarak yaygınlaştırılması; Türk dünyasında ortak haberleşme dili hâlini alması Türkçe konusunda Türk Dil Kurumunun benimsediği ilkelerdir.

Çalışanlarının yazılı ve sözlü olarak Türkçeyi kamuoyuna örnek olacak bir şekilde kullanması bir gerekliliktir. Halkın bütün bireylerinin, kitle haberleşme araçlarının Türkçeyi doğru ve güzel bir şekilde kullanmasını amaçlayan Türk Dil Kurumu çalışanlarının örnek Türkçe kullanımını sergilemesi gerekmektedir.

Paydaşlarımızın da esas değeri Türkçedir. Bu bakımdan Türk Dil Kurumu esas değerleri ile paydaşlarının esas değerleri örtüşmektedir. Esas değerler açısından yönetim, karar alma, uygulama ve hizmet üretimi sürecinde ilmîlik, güvenilirlik, saydamlık, eleştiriye açıklık, katılımcılık, Türk Dil Kurumunun öbür ilkeleridir. Türk dili üzerine araştırmalar, Türkçenin karşı karşıya bulunduğu sorunların belirlenmesi ve çözümleri tamamen ilmî yöntemlerle gerçekleştirilmektedir. Türk Dil Kurumunun güvenilirlik ilkesinin zedelenmemesi için ilmîlik ilkesinden asla ödün verilmemektedir. Sözlüklerin, kılavuzun ve öbür kaynakların sanal ortamda kullanıma açılması; bu ürünlerin paydaşlara hızlı, ücretsiz ve kolay yolla ulaştırılmasının yanı sıra çalışmaları herkesin gözü önünde ve eleştiriye açık bir şekilde yürütmek ilkesinin gerçekleştirilmesidir. Çalışmaların sanal ortamda yürütülmesi, bir bakıma paydaşların üretim aşamasına katılmasıdır. Sözlükler, kılavuz ve öbür eserler basılmadan sanal ortamda kullanıma sunulduğunda bu ürünleri kullanan paydaşlar, eleştirilerini, katkılarını e-posta yoluyla anında Türk Dil Kurumuna iletmektedir. Böylece gözden kaçan yanlışlar, eksiklikler eser basılmadan giderilmekte, yanlış eser basımı önlenmekte, bu yolla maddi kayıpların önü de alınmaktadır. Yakın zamanda sanal ortamda açılan Türkçe Tartışma Topluluğu da paydaşların dil bilgisi, yazış kuralları, yabancı kökenli kelime ve terimler ile ilgili konulardaki görüşlerinin alındığı yeni bir ortam olmuştur.

Paydaşların gerek e-posta, dilekçe, telefonla gerek Bilgi Edinme Yasası'na göre şahsen başvurarak Türkçe ile ilgili sorularına en kısa sürede yanıt vermek Türk Dil Kurumunun ve çalışanlarının ilkesidir.

Ancak sosyal ve kültürel konularda gerçeklerin ilmî yollarla ortaya konulması, hem bilgi birikimini hem başvuru kaynaklarının zenginliğini gerektirmektedir. İstenilen bilgiye ulaşmak geniş bir araştırmayı ve zaman kavramını önemli kılmaktadır. Doğru bilgiye ulaşmak, esas değerlerimiz açısından zaman almaktadır. Yine de bu hizmetler olabildiğince en kısa süre içerisinde yerine getirilmeye çalışılmaktadır.

Türk Dil Kurumu, Türkçe konusunda paydaşlarının sorularına yanıt aradığı güvenilir bir bilim kurumu olma ilkesiyle hareket etmektedir.

ONUNCU KALKINMA PLANI (2014-2018)

2.1.1. Kültür ve Sanat

a) Amaç ve Hedefler

1. Kültürel zenginlik ve çeşitliliğin korunup geliştirilerek gelecek nesillere aktarılması, kültür ve sanat faaliyetlerinin yaygınlaştırılması ile millî kültür ve ortak değerler etrafında toplumsal bütünlüğün ve dayanışmanın güçlendirilmesi temel amaçtır.

b) Politikalar

306. Türkçedeki bozulma ve yabancılaşmanın önüne geçmek amacıyla bilim, eğitim, öğretim ve yayın kuruluşları başta olmak üzere, hayatın tüm alanlarında Türkçenin doğru ve etkin kullanımı sağlanacaktır.

307. Türkçenin dünyada tanınan ve daha fazla konuşulan bir dil olmasına yönelik çalışmalar desteklenecektir.

DOKUZUNCU KALKINMA PLANI

Kültürün Korunması, Geliştirilmesi ve Toplumsal Diyalogun Güçlendirilmesi

270. Kültür alanında nitelikli insan gücü ihtiyacının karşılanması, ilgili kurumlar arasında gerekli koordinasyonun sağlanması ve tanıtımla ilgili eksikliklerin giderilmesi konuları önemini korumaktadır.

271. Kültürümüzün taşıyıcısı olan dilimiz yabancı dillerden olumsuz etkilenebilmesi nedeniyle temel ve ayırt edici özelliklerini kaybetme tehlikesi altındadır. Özellikle, bilim, eğitim, öğretim kurumları ve medyada Türkçe bilincinin oluşturulması gereği önemini korumaktadır.

637. Kültürümüzün özgün yapısını ve zenginliğini kaybetmeden gelişmeye açık olması ve dünya kültür birikimine katkıda bulunması sağlanacaktır. Kültür mirasımızın demirbaşların çıkarılmasına, bu mirasın korunmasına ve onarılmasına yönelik çalışmalar planlı bir şekilde sürdürülecek; bu mirasın korunması için yaygın eğitim yoluyla kamuoyu bilincinin artırılması sağlanacaktır.

643. Öncelikle bilim, eğitim, öğretim ve yayın kuruluşlarında Türkçenin doğru ve etkili kullanılmasına önem verilecektir.

Politika Oluşturma ve Uygulama Kapasitesinin Artırılması

692. Kamu kurum ve kuruluşlarında stratejik yönetime geçiş, değişim yönetimi yaklaşımıyla Plan döneminde tamamlanacaktır.

696. Kamu idarelerinde performans kültürünün oluşturulması çerçevesinde ölçme, izleme ve değerlendirme süreçleri geliştirilecektir.

697. Kamu idarelerinde mevcut idari ve beşerî kapasite nitelik ve nicelik olarak stratejik yönetim anlayışı doğrultusunda geliştirilecek, yönetim kültürünün yeni yapıya uyarlanmasına dönük programlar düzenlenecektir.

Kamu Kesiminde İnsan Kaynaklarının Geliştirilmesi

699. Kamu kurum ve kuruluşlarında tüm çalışanların yetkin bir seviyeye ulaştırılması ve değişen koşullara uyum sağlaması için etkili bir insan kaynakları planlaması yapılacaktır. Bu kapsamda hazırlanacak programlar ile çalışanlar sürekli bir şekilde eğitim, öğretim ve geliştirme süreçlerinden geçirilerek, işlerini verimli bir şekilde yürütecek gerekli bilgi ve beceriye kavuşturulacaktır.

Kamu Kesiminde e-Devlet Uygulamalarının Yaygınlaştırılması ve Etkinleştirilmesi

709. Kamuda e-imza kullanılması yaygınlaştırılacaktır.

ORTA VADELİ PROGRAM (2011-2013)

Kamu Mali Yönetimi ve Denetim

- iv) Kamu idarelerinin faaliyetlerinde kamu iç kontrol standartlarının esas alınması sağlanacaktır.
- v) Kamu kuruluşlarında kamu mali yönetiminin gerektirdiği hizmetlerin daha etkin sunulmasını teminin insan kaynakları altyapısı nitelik ve nicelik olarak güçlendirilecektir.

Kültürün Korunması, Geliştirilmesi ve Toplumsal Diyalogun Güçlendirilmesi

- ii) Stratejik Planlar ve performans programları çerçevesinde ölçme, izleme ve değerlendirme süreçleri geliştirilecektir.
- iii) Kamu idarelerinde mevcut idari ve beşerî kapasite, nitelik ve nicelik olarak stratejik yönetim anlayışı doğrultusunda geliştirilecek, yönetim kültürünün yeni yapıya uyarlanmasına dönük programlar düzenlenecektir.
- vi) Türkçenin dil birikimini ortaya çıkaracak, bütün dünyada tanınmasını ve yaygınlaşmasını sağlayacak çalışmalar desteklenecektir.

ORTA VADELİ MALİ PLAN (2011-2013)

b) Bütçe Giderlerine İlişkin Temel Politikalar

Kamu idarelerinin faaliyetlerinde kamu iç kontrol standartlarının esas alınması sağlanacaktır. Ayrıca, kamu idarelerinin karar verme süreçlerini güçlendirmek, mali saydamlık ve hesap verilebilirliği artırmak amacıyla uygulamaya konulan stratejik planlama ve performans esaslı bütçeleme yaygınlaştırılacaktır.

ORTA VADELİ PROGRAM (2014-2016)

II. TEMEL AMAÇ

1. Onuncu Kalkınma Planında uzun vadeli kalkınma amacımız “yeniden şekillenmekte olan dünyada milletimizin temel değerlerini ve beklentilerini esas alarak gerçekleştirilecek yapısal dönüşümlerle ülkemizin uluslararası konumunu yükseltmek ve halkımızın refahını artırmak” olarak belirlenmiştir.

b) Kamu Yatırım Politikası

146. Kamu yatırım projelerinin planlanması, uygulanması, izlenmesi ve değerlendirilmesi süreci güçlendirilecek, bu kapsamda kamu kurum ve kuruluşlarının kapasiteleri geliştirilecektir.

c) Kamu Gelir Politikası

150. Gelir politikası uygulama sonuçları kamuoyuyla daha düzenli ve ayrıntılı bir şekilde paylaşılacaktır.

d) Kamu Mali Yönetimi ve Denetim

165. Kamu kaynaklarının etkili, ekonomik ve verimli bir biçimde kullanılabilmesini temin etmek üzere yürürlüğe konulan, özünde saydamlık ve hesap verme sorumluluğunun güçlendirilmesi gibi temel esasları barındıran kamu mali yönetimi ve kontrolüne ilişkin temel reformlar önemli ölçüde hayata geçirilmiş bulunmaktadır. Bununla birlikte, reformlardan amaçlanan faydanın temin edilebilmesini sağlamak üzere uygulama etkinliğinin artırılması ile reformdan sapma olarak değerlendirilebilecek düzenleme, istisna hükümleri ve uygulamalardan kaçınılması önem arz etmektedir. Bu çerçevede, stratejik planların performans programları ve bütçelerle ilişkisinin güçlendirilmesi, çok yıllık bütçeleme anlayışının yaygınlaştırılması, iç ve dış denetimin etkin ve koordineli bir şekilde çalışmasının sağlanması ve iç kontrol sistemlerinin sağlıklı bir şekilde işletilmesi hedeflenmektedir.

166. Kamu idarelerinin faaliyetlerinin, iç kontrol ve iç denetim standartlarına uyum düzeyinin artırılması sağlanacaktır.

167. Kamu mali yönetiminin insan kaynakları altyapısı nitelik ve nicelik olarak güçlendirilecektir.

168. Kamuda etkin bir dış denetimin sağlanması için Sayıştay'ın uygulama altyapısı güçlendirilecektir.

ORTA VADELİ MALİ PLAN (2014 - 2016)

B) Bütçe Giderlerine İlişkin Temel Politikalar

2014-2016 döneminde izlenecek maliye politikası, büyümeyi ve istihdamı artırmayı, ekonominin verimlilik düzeyini yükseltmeyi ve faiz dışı harcamaları kontrol altında tutmayı hedeflemektedir.

Mali Plan döneminde, kamu harcama politikasının, çok yıllık bütçeleme yaklaşımı çerçevesinde ve belirlenen politika öncelikleri doğrultusunda yürütülmesi ve kamu idarelerinin kendilerine tahsis edilen ödenekleri etkili, ekonomik ve verimli bir şekilde kullanması esas olacaktır. Bu kapsamda harcama programları politika belgelerinde yer alan öncelikler ile varlık sebebini oluşturan amaçlara uygun olarak belirlenmiş süreler dâhilinde yürütülecektir. Ayrıca, performans esaslı bütçe uygulamasını etkinleştirmek ve bütçeleme süreçlerinde kullanılan kamu kaynağıyla elde edilen çıktı ve sonuçların birlikte değerlendirilmesine imkan sağlamak üzere kamu hizmet programları odaklı bir bütçeleme sistemine geçişe yönelik çalışmalara devam edilecektir.

60. HÜKÜMET PROGRAMI EYLEM PLANI

Sosyal Yapının Güçlendirilmesi

SYG-12 Yurt içi ve yurt dışında öğretim üyesi ve bilim insanı yetiştirme ve değişim programlarının hacmi ve çeşitliliği artırılabacaktır.

Vatandaş ve Sonuç Odaklı Yönetim

VYG - 04 Kamu hizmetleri elektronik ortamda sunulacaktır.

Kültür ve Sanat

KSN - 02 Türk kültür ve sanatının millî kimliğini muhafaza edecek evrensel platformlara taşınması yönünde çalışmalar yapılacaktır.

B) STRATEJİK AMAÇLAR ve HEDEFLER

Stratejik Hedefleri

Stratejik Amaç 1: Türkçeyi bilim, kültür, edebiyat ve öğretim dili olarak geliştirmek ve yaygınlaştırmak.

Hedef 1.1 Türk dilinin çeşitli dönem, alan ve konularına yönelik 200 eser yayımlanacaktır.

Hedef 1.2 Bilim, sanat ve spor dallarındaki yabancı terimlerin Türkçe karşılıkları bulunacak ve 10 adet sözlük hazırlanacaktır.

Hedef 1.3 Her yıl 10 adet, ulusal ve uluslararası kongre, seminer, çalışma toplantısı, bilgi şöleni (sempozyum) vb. ilmi toplantı düzenlenecektir.

Hedef 1.4 Yurt içi ve yurt dışında yapılacak toplantılara bilim adamlarının katılması desteklenecek, ayrıca her yıl 10 adet bilim etkinliğine maddi destek sağlanacaktır.

Hedef 1.5 Türk dili alanında kurum dışında yürütülen bilim araştırmalarından, belirlenen ölçütlere uygun bulunanlar desteklenecektir.

Hedef 1.6 Her yıl Türk dili alanında öğretim programlarına devam eden 130 kişiye lisans, 65 kişiye lisansüstü ve doktora sonrası araştırma yapan 5 bilim insanına maddi destek sağlanacaktır.

Hedef 1.7 Türk dili ve edebiyatı alanında Türk Dili, Türk Dili Araştırmaları Yıllığı Belleten ve Türk Dünyası adlı süreli yayınlar yayımlanacaktır.

Hedef 1.8 Türk İşaret Dili Eğitim Sistemi oluşturulacak ve Türk İşaret Dili Sözlüğü hazırlanacaktır.

Hedef 1.9 Türkiye Türkçesinin Köken Bilgisi Sözlüğü hazırlanacaktır.

Hedef 1.10 Uzaktan öğretim yoluyla yabancılara Türkçe öğretimi yazılımı tamamlanacaktır.

Hedef 1.11 Farklı kültürlerin temel düşünce, bilim ve sanat eserleri Türkçeye çevrilecektir.

Stratejik Amaç 2: Türkçenin her alanda doğru, güzel ve etkili kullanılmasına katkıda bulunmak.

Hedef 2.1 Halkın her kesiminin günlük hayatta dili doğru kullanmasıyla ilgili çalışmalar yapılacaktır.

Hedef 2.2 Türkçenin doğru ve güzel kullanılması konusunda kamu kurumlarının düzenlediği hizmet içi eğitimler desteklenecektir.

Hedef 2.3 Türkçenin toplumun farklı kesimlerinde bilinçli kullanılmasına yönelik açık oturum, konferans, sergi vb. etkinlikler düzenlenecektir.

Hedef 2.4 Türkçenin korunmasına katkıda bulunan kişi, kurum ve kuruluşlar desteklenecek, ilköğretim, ortaöğretim ve yükseköğretim öğrencileri arasında Türkçenin kullanılması konusunda yarışmalar düzenlenecek ve ödüller verilecektir.

Hedef 2.5 Bilgi teknolojisi alanındaki uygulamaların Türkçenin özelliklerine ve gereklerine uyarlanmasıyla ilgili çalışmalar desteklenecektir.

Stratejik Amaç 3: Türk dilinin zenginliklerinin korunup işlenerek gelecek kuşaklara aktarılmasını sağlamak.

Hedef 3.1 Türk dili ve edebiyatına ait eski dönemlerde yayımlanan eserler, belirlenen öncelikler doğrultusunda yeni Türk alfabesine aktarılacak ve yayımlanacaktır.

Hedef 3.2 Türk dilinin gelişim sürecinde emeği geçen kişilerin ve yaşanan belli başlı olayların anılmasına yönelik etkinlikler yapılacaktır.

Hedef 3.3 Dilimizin özelliklerini, tarihini, gücünü sonraki kuşaklara aktaracak dört belgesel hazırlatılacaktır.

Stratejik Amaç 4: Akademik altyapıyı ve kurumsal donanımı güçlendirerek Kurumun Türk dili alanındaki bilimsel yetkinliğini ortaya koymak.

Hedef 4.1 Bilgi teknolojilerinin sağladığı imkânlardan da yararlanılarak kütüphane hizmetlerinin etkinlik düzeyi yükseltilecektir.

Hedef 4.2 Kurumun insan kaynakları nitelik ve nicelik olarak güçlendirilecektir.

Hedef 4.3 Kurumun fiziksel ve teknolojik donanımı güçlendirilecektir.

Hedef 4.4 Kurum yayınlarının daha geniş kitlelere ulaşması sağlanacaktır.

Hedef 4.5 Kurum kaynaklarının etkin kullanılması için planlı çalışma düzenine süreklilik kazandırılacaktır.

C) PERFORMANS HEDEF VE GÖSTERGELERİ İLE KAYNAK İHTİYACI

PERFORMANS HEDEFİ TABLOSU

İdare Adı		40.05 - TÜRK DİL KURUMU			
Amaç		Stratejik Amaç 1: Türkçeyi bilim, kültür, edebiyat ve öğretim dili olarak geliştirmek ve yaygınlaştırmak.			
Hedef		Hedef 1.1 Türk dilinin çeşitli dönem, alan ve konularına yönelik 200 eser yayımlanacaktır.			
Performans Hedefi		Hedef 1.1 Türk dilinin çeşitli dönem, alan ve konularına yönelik 200 eser yayımlanacaktır.			
Türk dilinin tarihî (Eski, Orta, Yeni Türkçe) ve çağdaş (Türk yazı dilleri, Türkiye Türkçesi) dönemlerine ait kaynak eserler ve bu eserler üzerinde yapılan incelemeler, araştırmalar ile genel Türk dil bilimi konularında hazırlanan eserler belirlenen düzende basılacaktır.					
Performans Göstergeleri		Ölçü Birimi	2013	2014	2015
1	Yayımlanan eser sayısı.	Adet	0	51	40
Faaliyetler			Kaynak İhtiyacı		
			Bütçe	Bütçe Dışı	Toplam
1	Yayımlanan eser sayısı/yıl		1.458.500	0	1.458.500
Genel Toplam			1.458.500	0	1.458.500

Tablo 1

FAALİYET MALİYETLERİ TABLOSU

İdare Adı		40.05 – TÜRK DİL KURUMU
Performans Hedefi		Hedef 1.1 Türk dilinin çeşitli dönem, alan ve konularına yönelik 200 eser yayımlanacaktır.
Faaliyet Adı		Yayımlanan eser sayısı/yıl
Sorumlu Harcama Birimi veya Birimleri		40.05.00.36 – TÜRK DİL KURUMU BAŞKANLIĞI HİZMET BİRİMLERİ
Türk dilinin tarihî (Eski, Orta, Yeni Türkçe) ve çağdaş (Türk yazı dilleri, Türkiye Türkçesi) dönemlerine ait kaynak eserler ve bu eserler üzerinde yapılan incelemeler, araştırmalar ile genel Türk dil bilimi konularında hazırlanan eserler belirlenen düzende basılacaktır.		
Ekonomik Kod		Ödenek
01	Personel Giderleri	357.000,00
02	SGK Devlet Primi Giderleri	51.500,00
03	Mal ve Hizmet Alım Giderleri	1.050.000,00
04	Faiz Giderleri	0,00
05	Cari Transferler	0,00
06	Sermaye Giderleri	0,00
07	Sermaye Transferleri	0,00
08	Borç verme	0,00
Toplam Bütçe Kaynak İhtiyacı		1.458.500,00
Bütçe Dışı Kaynak	Döner Sermaye	0,00
	Diğer Yurt İçi	0,00
	Yurt Dışı	0,00
Toplam Bütçe Dışı Kaynak İhtiyacı		0,00
Toplam Kaynak İhtiyacı		1.458.500,00

Tablo 2

İDARE PERFORMANS TABLOSU

İdare Adı		40.05 - TÜRK DİL KURUMU						
PERFORMANS HEDEFİ	FAALİYET	Açıklama	2015					
			Bütçe İçi		Bütçe Dışı		Toplam	
			(TL)	PAY(%)	(TL)	PAY(%)	(TL)	PAY(%)
1		Hedef 1.1 Türk dilinin çeşitli dönem, alan ve konularına yönelik 200 eser yayımlanacaktır.	1.458.500,00	10,13	0,00		1.458.500,00	10,13
	1	Yayımlanan eser sayısı/yıl	1.458.500,00	10,13	0,00		1.458.500,00	10,13
Performans Hedefleri Maliyetleri Toplamı			12.277.683,00	85,26			12.277.683,00	85,26
Genel Yönetim Giderleri			2.122.317,00	14,74			2.122.317,00	14,74
Diğer İdarelere Transfer Edilecek Kaynaklar Toplamı							0,00	0,00
GENEL TOPLAM			14.400.000,00	100,00	0,00	100,00	14.400.000,00	100,00

Tablo 3

FAALİYETLERDEN SORUMLU HARCAMA BİRİMLERİNE İLİŞKİN TABLO

İdare Adı			40.05 - TÜRK DİL KURUMU		
PERFORMANS HEDEFİ	FAALİYETLER	SORUMLU BİRİMLER			
Hedef 1.1 Türk dilinin çeşitli dönem, alan ve konularına yönelik 200 eser yayımlanacaktır.	Yayımlanan eser sayısı/yıl	TÜRK DİL KURUMU BAŞKANLIĞI HİZMET BİRİMLERİ			

Tablo 5

PERFORMANS HEDEFİ TABLOSU

İdare Adı		40.05 - TÜRK DİL KURUMU			
Amaç		Stratejik Amaç 1: Türkçeyi bilim, kültür, edebiyat ve öğretim dili olarak geliştirmek ve yaygınlaştırmak.			
Hedef		Hedef 1.2 Bilim, sanat ve spor dallarındaki yabancı terimlerin Türkçe karşılıkları bulunacak ve 10 adet sözlük hazırlanacaktır.			
Performans Hedefi		Hedef 1.2 Bilim, sanat ve spor dallarındaki yabancı terimlerin Türkçe karşılıkları bulunacak ve 10 adet sözlük hazırlanacaktır.			
<p>Üniversitelerin Türk dili ve edebiyatı, çağdaş Türk lehçeleri, Türkçenin eğitimi öğretimi ve dil bilim bölümleri başta olmak üzere bilim adamları ile yeter sayıda ki uzman ve idari personelden oluşacak çalışma grupları tarafından terim sözlükleri hazırlanacaktır.</p> <p>İlgili terim çalışma gruplarınca kurum ve kuruluşlar tarafından hazırlanan sözlüklerin baskı işlemleri gerçekleştirilecektir.</p>					
Performans Göstergeleri		Ölçü Birimi	2013	2014	2015
1	Hazırlanan Sözlük sayısı	Adet	0	7	2
Faaliyetler			Kaynak İhtiyacı		
			Bütçe	Bütçe Dışı	Toplam
1	Hazırlanan sözlük sayısı/yıl		784.700	0	784.700
Genel Toplam			784.700	0	784.700

Tablo 1

FAALİYET MALİYETLERİ TABLOSU

İdare Adı		40.05 - TÜRK DİL KURUMU
Performans Hedefi		Hedef 1.2 Bilim, sanat ve spor dallarındaki yabancı terimlerin Türkçe karşılıkları bulunacak ve 10 adet sözlük hazırlanacaktır.
Faaliyet Adı		Hazırlanan sözlük sayısı/yıl
Sorumlu Harcama Birimi veya Birimleri		40.05.00.36 - TÜRK DİL KURUMU BAŞKANLIĞI HİZMET BİRİMLERİ
<p>Üniversitelerin Türk dili ve edebiyatı, çağdaş Türk lehçeleri, Türkçenin eğitimi öğretimi ve dil bilim bölümleri başta olmak üzere bilim adamları ile yeter sayıda ki uzman ve idari personelden oluşacak çalışma grupları tarafından terim sözlükleri hazırlanacaktır.</p>		
Ekonomik Kod		Ödenek
01	Personel Giderleri	197.000,00
02	SGK Devlet Primi Giderleri	15.000,00
03	Mal ve Hizmet Alım Giderleri	572.700,00
04	Faiz Giderleri	0,00
05	Cari Transferler	0,00
06	Sermaye Giderleri	0,00
07	Sermaye Transferleri	0,00
08	Borç verme	0,00
Toplam Bütçe Kaynak İhtiyacı		784.700,00
Bütçe Dışı Kaynak	Döner Sermaye	0,00
	Diğer Yurt İçi	0,00
	Yurt Dışı	0,00
Toplam Bütçe Dışı Kaynak İhtiyacı		0,00
Toplam Kaynak İhtiyacı		784.700,00

Tablo 2

İDARE PERFORMANS TABLOSU

İdare Adı		40.05 - TÜRK DİL KURUMU						
PERFORMANS HEDEFİ	FAALİYET	Açıklama	2015					
			Bütçe İçi		Bütçe Dışı		Toplam	
			(TL)	PAY(%)	(TL)	PAY(%)	(TL)	PAY(%)
2		Hedef 1.2 Bilim, sanat ve spor dallarındaki yabancı terimlerin Türkçe karşılıkları bulunacak ve 10 adet sözlük hazırlanacaktır.	784.700,00	5,45	0,00		784.700,00	5,45
	2	Hazırlanan sözlük sayısı/yıl	784.700,00	5,45	0,00		784.700,00	5,45
Performans Hedefleri Maliyetleri Toplamı			12.277.683,00	85,26			12.277.683,00	85,26
Genel Yönetim Giderleri			2.122.317,00	14,74			2.122.317,00	14,74
Diğer İdarelere Transfer Edilecek Kaynaklar Toplamı							0,00	0,00
GENEL TOPLAM			14.400.000,00	100,00	0,00	100,00	14.400.000,00	100,00

Tablo 3

FAALİYETLERDEN SORUMLU HARCAMA BİRİMLERİNE İLİŞKİN TABLO

İdare Adı		40.05 - TÜRK DİL KURUMU	
PERFORMANS HEDEFİ	FAALİYETLER	SORUMLU BİRİMLER	
Hedef 1.2 Bilim, sanat ve spor dallarındaki yabancı terimlerin Türkçe karşılıkları bulunacak ve 10 adet sözlük hazırlanacaktır.	Hazırlanan sözlük sayısı/yıl	TÜRK DİL KURUMU BAŞKANLIĞI HİZMET BİRİMLERİ	

Tablo 5

PERFORMANS HEDEFİ TABLOSU

İdare Adı		40.05 - TÜRK DİL KURUMU			
Amaç		Stratejik Amaç 1: Türkçeyi bilim, kültür, edebiyat ve öğretim dili olarak geliştirmek ve yaygınlaştırmak.			
Hedef		Hedef 1.3 Her yıl 10 adet, ulusal ve uluslararası kongre, seminer, çalışma toplantısı, bilgi şöleni (sempozyum) vb. ilmi toplantı düzenlenecektir.			
Performans Hedefi		Hedef 1.3 Her yıl 10 adet, ulusal ve uluslararası kongre, seminer, çalışma toplantısı, bilgi şöleni (sempozyum) vb. ilmi toplantı düzenlenecektir.			
<p>Türk İşaret Dili Sistemi, Türk Diliyle İlgili Etimolojik Araştırmalar ve Sözlükler, Türkoloji Araştırmalarında Yöntem, Türk Dünyasında Türk Dilinde Kullanılan Ortak Terimler, Eski Türkçe Araştırmaları ve Ağız Araştırmaları konularında yurt içi ve yurt dışından ilgili bilim insanlarının katılacağı çalışma toplantıları düzenlenecektir. Edebi türlerden biri (Roman, Şiir, Hikâye, Deneme, Gezi, Hatıra, Günlük, Fıkra) üzerine ve Türk Dili üzerine güncel konularda yurt içi ve yurt dışından ilgili bilim insanlarının katılacağı ulusal ve uluslararası bilim etkinliği düzenlenecektir.</p> <p>Bilim adamlarının katılımıyla düzenlenecek toplantılarla, akademik işbirliğinin oluşturularak, süreklilik kazandırılması düşünülmektedir. Yürütülmekte olan ve planlanan bilimsel çalışmalarla ilgili olarak, ortak araştırma yöntemlerinin oluşturulması ve aynı konu üzerine tekrar çalışmaların yapılmasının önüne geçilecektir. Toplantılarda bilim adamları tarafından sunulan bildiriler basılarak bilim dünyasına kazandırılacaktır.</p>					
Performans Göstergeleri		Ölçü Birimi	2013	2014	2015
1	Türk İşaret Dili Çalışma Toplantısı sayısı/yıl	Adet	0	2	2
2	Etimolojik Araştırmalar ve Sözlük toplantısı sayısı/yıl	Adet	0	0	2
3	Türk Dünyasında Ortak Terim kullanılması toplantısı sayısı/yıl	Adet	0	3	2
4	Eski Türkçe Araştırmaları toplantısı sayısı/yıl	Adet	0	4	2
5	Türk Ağız Araştırmaları toplantısı sayısı/yıl	Adet	0	1	2
6	Bir edebi türle ilgili düzenlenen açık oturum sayısı/yıl	Adet	0	2	2
7	Güncel konularda düzenlenen bilimsel etkinlik sayısı/yıl	Adet	0	12	2

Faaliyetler		Kaynak İhtiyacı		
		Bütçe	Bütçe Dışı	Toplam
1	Türk İşaret Dili Çalışma Toplantısı sayısı/yıl	81.726	0	81.726
2	Etimolojik Araştırmalar ve Sözlük toplantısı sayısı/yıl	124.000	0	124.000
3	Türk Dünyasında Ortak Terim kullanılması toplantısı sayısı/yıl	217.900	0	217.900
4	Eski Türkçe Araştırmaları toplantısı sayısı/yıl	214.500	0	214.500
5	Türk Ağız Araştırmaları toplantısı sayısı/yıl	230.500	0	230.500
6	Bir edebi türle ilgili düzenlenen açık oturum sayısı/yıl	240.500	0	240.500
7	Güncel konularda düzenlenen bilimsel etkinlik sayısı/yıl	240.000	0	240.000
Genel Toplam		1.349.126	0	1.349.126

Tablo 1

FAALİYET MALİYETLERİ TABLOSU

İdare Adı	40.05 - TÜRK DİL KURUMU	
Performans Hedefi	Hedef 1.3 Her yıl 10 adet, ulusal ve uluslararası kongre, seminer, çalışma toplantısı, bilgi şöleni (sempozyum) vb. ilmi toplantı düzenlenecektir.	
Faaliyet Adı	Türk İşaret Dili Çalışma Toplantısı sayısı/yıl	
Sorumlu Harcama Birimi veya Birimleri	40.05.00.36 - TÜRK DİL KURUMU BAŞKANLIĞI HİZMET BİRİMLERİ	
Türk İşaret Dili Sistemi, Türk Diliyle İlgili Etimolojik Araştırmalar ve Sözlükler, Türkoloji Araştırmalarında Yöntem, Türk Dünyasında Türk Dilinde Kullanılan Ortak Terimler, Eski Türkçe Araştırmaları ve Ağız Araştırmaları konularında yurt içi ve yurt dışından ilgili bilim insanlarının katılacağı çalışma toplantıları düzenlenecektir.		
Ekonomik Kod	Ödenek	
01	Personel Giderleri	23.000,00
02	SGK Devlet Primi Giderleri	8.726,00
03	Mal ve Hizmet Alım Giderleri	0,00
04	Faiz Giderleri	0,00
05	Cari Transferler	0,00
06	Sermaye Giderleri	50.000,00
07	Sermaye Transferleri	0,00
08	Borç verme	0,00
Toplam Bütçe Kaynak İhtiyacı		81.726,00
Bütçe Dışı Kaynak	Döner Sermaye	0,00
	Diğer Yurt İçi	0,00
	Yurt Dışı	0,00
Toplam Bütçe Dışı Kaynak İhtiyacı		0,00
Toplam Kaynak İhtiyacı		81.726,00

Tablo 2

FAALİYET MALİYETLERİ TABLOSU

İdare Adı		40.05 - TÜRK DİL KURUMU	
Performans Hedefi		Hedef 1.3 Her yıl 10 adet, ulusal ve uluslararası kongre, seminer, çalışma toplantısı, bilgi şöleni (sempozyum) vb. ilmi toplantı düzenlenecektir.	
Faaliyet Adı		Etimolojik Araştırmalar ve Sözlük toplantısı sayısı/yıl	
Sorumlu Harcama Birimi veya Birimleri		40.05.00.36 - TÜRK DİL KURUMU BAŞKANLIĞI HİZMET BİRİMLERİ	
Türk Diliyle İlgili Etimolojik Araştırmalar ve Sözlükler, Türkoloji Araştırmalarında Yöntem, Türk Dünyasında Türk Dilinde Kullanılan Ortak Terimler, Eski Türkçe Araştırmaları ve Ağız Araştırmaları konularında yurt içi ve yurt dışından ilgili bilim insanlarının katılacağı çalışma toplantıları düzenlenecektir.			
Ekonomik Kod		Ödenek	
01	Personel Giderleri	64.000,00	
02	SGK Devlet Primi Giderleri	10.000,00	
03	Mal ve Hizmet Alım Giderleri	0,00	
04	Faiz Giderleri	0,00	
05	Cari Transferler	0,00	
06	Sermaye Giderleri	50.000,00	
07	Sermaye Transferleri	0,00	
08	Borç verme	0,00	
Toplam Bütçe Kaynak İhtiyacı		124.000,00	
Bütçe Dışı Kaynak	Döner Sermaye	0,00	
	Diğer Yurt İçi	0,00	
	Yurt Dışı	0,00	
Toplam Bütçe Dışı Kaynak İhtiyacı		0,00	
Toplam Kaynak İhtiyacı		124.000,00	

Tablo 2

FAALİYET MALİYETLERİ TABLOSU

İdare Adı		40.05 - TÜRK DİL KURUMU
Performans Hedefi		Hedef 1.3 Her yıl 10 adet, ulusal ve uluslararası kongre, seminer, çalışma toplantısı, bilgi şöleni (sempozyum) vb. ilmi toplantı düzenlenecektir.
Faaliyet Adı		Türk Dünyasında Ortak Terim kullanılması toplantısı sayısı/yıl
Sorumlu Harcama Birimi veya Birimleri		40.05.00.36 - TÜRK DİL KURUMU BAŞKANLIĞI HİZMET BİRİMLERİ
Bilim adamlarının katılımıyla düzenlenecek toplantılarla, akademik işbirliğinin oluşturularak, süreklilik kazandırılması düşünülmektedir. Yürütülmekte olan ve planlanan bilimsel çalışmalarla ilgili olarak, ortak araştırma yöntemlerinin oluşturulması ve aynı konu üzerine tekrar çalışmaların yapılmasının önüne geçilecektir. Toplantılarda bilim adamları tarafından sunulan bildiriler basılarak bilim dünyasına kazandırılacaktır.		
Ekonomik Kod		Ödenek
01	Personel Giderleri	53.000,00
02	SGK Devlet Primi Giderleri	9.900,00
03	Mal ve Hizmet Alım Giderleri	155.000,00
04	Faiz Giderleri	0,00
05	Cari Transferler	0,00
06	Sermaye Giderleri	0,00
07	Sermaye Transferleri	0,00
08	Borç verme	0,00
Toplam Bütçe Kaynak İhtiyacı		217.900,00
Bütçe Dışı Kaynak	Döner Sermaye	0,00
	Diğer Yurt İçi	0,00
	Yurt Dışı	0,00
Toplam Bütçe Dışı Kaynak İhtiyacı		0,00
Toplam Kaynak İhtiyacı		217.900,00

Tablo 2

FAALİYET MALİYETLERİ TABLOSU

İdare Adı		40.05 - TÜRK DİL KURUMU
Performans Hedefi		Hedef 1.3 Her yıl 10 adet, ulusal ve uluslararası kongre, seminer, çalışma toplantısı, bilgi şöleni (sempozyum) vb. ilmi toplantı düzenlenecektir.
Faaliyet Adı		Eski Türkçe Araştırmaları toplantısı sayısı/yıl
Sorumlu Harcama Birimi veya Birimleri		40.05.00.36 - TÜRK DİL KURUMU BAŞKANLIĞI HİZMET BİRİMLERİ
<p>Bilim adamlarının katılımıyla düzenlenecek toplantılarla, akademik işbirliğinin oluşturularak, süreklilik kazandırılması düşünülmektedir. Yürütülmekte olan ve planlanan bilimsel çalışmalarla ilgili olarak, ortak araştırma yöntemlerinin oluşturulması ve aynı konu üzerine tekrar çalışmaların yapılmasının önüne geçilecektir. Toplantılarda bilim adamları tarafından sunulan bildiriler basılarak bilim dünyasına kazandırılacaktır.</p>		
Ekonomik Kod		Ödenek
01	Personel Giderleri	55.000,00
02	SGK Devlet Primi Giderleri	9.500,00
03	Mal ve Hizmet Alım Giderleri	150.000,00
04	Faiz Giderleri	0,00
05	Cari Transferler	0,00
06	Sermaye Giderleri	0,00
07	Sermaye Transferleri	0,00
08	Borç verme	0,00
Toplam Bütçe Kaynak İhtiyacı		214.500,00
Bütçe Dışı Kaynak	Döner Sermaye	0,00
	Diğer Yurt İçi	0,00
	Yurt Dışı	0,00
Toplam Bütçe Dışı Kaynak İhtiyacı		0,00
Toplam Kaynak İhtiyacı		214.500,00

Tablo 2

FAALİYET MALİYETLERİ TABLOSU

İdare Adı		40.05 - TÜRK DİL KURUMU	
Performans Hedefi		Hedef 1.3 Her yıl 10 adet, ulusal ve uluslararası kongre, seminer, çalışma toplantısı, bilgi şöleni (sempozyum) vb. ilmi toplantı düzenlenecektir.	
Faaliyet Adı		Türk Ağız Araştırmaları toplantısı sayısı/yıl	
Sorumlu Harcama Birimi veya Birimleri		40.05.00.36 - TÜRK DİL KURUMU BAŞKANLIĞI HİZMET BİRİMLERİ	
Bilim adamlarının katılımıyla düzenlenecek toplantılarla, akademik işbirliğinin oluşturularak, süreklilik kazandırılması düşünülmektedir. Yürütülmekte olan ve planlanan bilimsel çalışmalarla ilgili olarak, ortak araştırma yöntemlerinin oluşturulması ve aynı konu üzerine tekrar çalışmaların yapılmasının önüne geçilecektir. Toplantılarda bilim adamları tarafından sunulan bildiriler basılarak bilim dünyasına kazandırılacaktır.			
Ekonomik Kod		Ödenek	
01	Personel Giderleri	70.000,00	
02	SGK Devlet Primi Giderleri	10.500,00	
03	Mal ve Hizmet Alım Giderleri	150.000,00	
04	Faiz Giderleri	0,00	
05	Cari Transferler	0,00	
06	Sermaye Giderleri	0,00	
07	Sermaye Transferleri	0,00	
08	Borç verme	0,00	
Toplam Bütçe Kaynak İhtiyacı		230.500,00	
Bütçe Dışı Kaynak	Döner Sermaye	0,00	
	Diğer Yurt İçi	0,00	
	Yurt Dışı	0,00	
Toplam Bütçe Dışı Kaynak İhtiyacı		0,00	
Toplam Kaynak İhtiyacı		230.500,00	

Tablo 2

FAALİYET MALİYETLERİ TABLOSU

İdare Adı		40.05 - TÜRK DİL KURUMU
Performans Hedefi		Hedef 1.3 Her yıl 10 adet, ulusal ve uluslararası kongre, seminer, çalışma toplantısı, bilgi şöleni (sempozyum) vb. ilmi toplantı düzenlenecektir.
Faaliyet Adı		Bir edebi türle ilgili düzenlenen açık oturum sayısı/yıl
Sorumlu Harcama Birimi veya Birimleri		40.05.00.36 - TÜRK DİL KURUMU BAŞKANLIĞI HİZMET BİRİMLERİ
Edebi türlerden biri (Roman, Şiir, Hikâye, Deneme, Gezi, Hatıra, Günlük, Fıkra) üzerine ve Türk Dili üzerine güncel konularda yurt içi ve yurt dışından ilgili bilim insanlarının katılacağı ulusal ve uluslararası bilim etkinliği düzenlenecektir.		
Ekonomik Kod		Ödenek
01	Personel Giderleri	70.000,00
02	SGK Devlet Primi Giderleri	10.500,00
03	Mal ve Hizmet Alım Giderleri	160.000,00
04	Faiz Giderleri	0,00
05	Cari Transferler	0,00
06	Sermaye Giderleri	0,00
07	Sermaye Transferleri	0,00
08	Borç verme	0,00
Toplam Bütçe Kaynak İhtiyacı		240.500,00
Bütçe Dışı Kaynak	Döner Sermaye	0,00
	Diğer Yurt İçi	0,00
	Yurt Dışı	0,00
Toplam Bütçe Dışı Kaynak İhtiyacı		0,00
Toplam Kaynak İhtiyacı		240.500,00

Tablo 2

FAALİYET MALİYETLERİ TABLOSU

İdare Adı		40.05 - TÜRK DİL KURUMU
Performans Hedefi		Hedef 1.3 Her yıl 10 adet, ulusal ve uluslararası kongre, seminer, çalışma toplantısı, bilgi şöleni (sempozyum) vb. ilmi toplantı düzenlenecektir.
Faaliyet Adı		Güncel konularda düzenlenen bilimsel etkinlik sayısı/yıl
Sorumlu Harcama Birimi veya Birimleri		40.05.00.36 - TÜRK DİL KURUMU BAŞKANLIĞI HİZMET BİRİMLERİ
<p>Bilim adamlarının katılımıyla düzenlenecek toplantılarla, akademik işbirliğinin oluşturularak, süreklilik kazandırılması düşünülmektedir. Yürütülmekte olan ve planlanan bilimsel çalışmalarla ilgili olarak, ortak araştırma yöntemlerinin oluşturulması ve aynı konu üzerine tekrar çalışmaların yapılmasının önüne geçilecektir. Toplantılarda bilim adamları tarafından sunulan bildiriler basılarak bilim dünyasına kazandırılacaktır.</p>		
Ekonomik Kod		Ödenek
01	Personel Giderleri	70.000,00
02	SGK Devlet Primi Giderleri	10.000,00
03	Mal ve Hizmet Alım Giderleri	160.000,00
04	Faiz Giderleri	0,00
05	Cari Transferler	0,00
06	Sermaye Giderleri	0,00
07	Sermaye Transferleri	0,00
08	Borç verme	0,00
Toplam Bütçe Kaynak İhtiyacı		240.000,00
Bütçe Dışı Kaynak	Döner Sermaye	0,00
	Diğer Yurt İçi	0,00
	Yurt Dışı	0,00
Toplam Bütçe Dışı Kaynak İhtiyacı		0,00
Toplam Kaynak İhtiyacı		240.000,00

Tablo 2

İDARE PERFORMANS TABLOSU

İdare Adı		40.05 - TÜRK DİL KURUMU						
PERFORMANS HEDEFİ	FAALİYET	Açıklama	2015					
			Bütçe İçi		Bütçe Dışı		Toplam	
			(TL)	PAY(%)	(TL)	PAY(%)	(TL)	PAY(%)
3		Hedef 1.3 Her yıl 10 adet, ulusal ve uluslararası kongre, seminer, çalışma toplantısı, bilgi şöleni (sempozyum) vb. ilmi toplantı düzenlenecektir.	1.349.126,00	9,37	0,00		1.349.126,00	9,37
	3	Türk İşaret Dili Çalışma Toplantısı sayısı/yıl	81.726,00	0,57	0,00		81.726,00	0,57
	4	Etimolojik Araştırmalar ve Sözlük toplantısı sayısı/yıl	124.000,00	0,86	0,00		124.000,00	0,86
	5	Türk Dünyasında Ortak Terim kullanılması toplantısı sayısı/yıl	217.900,00	1,51	0,00		217.900,00	1,51
	6	Eski Türkçe Araştırmaları toplantısı sayısı/yıl	214.500,00	1,49	0,00		214.500,00	1,49
	7	Türk Ağız Araştırmaları toplantısı sayısı/yıl	230.500,00	1,60	0,00		230.500,00	1,60
	8	Bir edebi türle ilgili düzenlenen açık oturum sayısı/yıl	240.500,00	1,67	0,00		240.500,00	1,67
	9	Güncel konularda düzenlenen bilimsel etkinlik sayısı/yıl	240.000,00	1,67	0,00		240.000,00	1,67
Performans Hedefleri Maliyetleri Toplamı			12.277.683,00	85,26			12.277.683,00	85,26
Genel Yönetim Giderleri			2.122.317,00	14,74			2.122.317,00	14,74
Diğer İdarelere Transfer Edilecek Kaynaklar Toplamı							0,00	0,00
GENEL TOPLAM			14.400.000,00	100,00	0,00	100,00	14.400.000,00	100,00

Tablo 3

FAALİYETLERDEN SORUMLU HARCAMA BİRİMLERİNE İLİŞKİN TABLO

İdare Adı		
40.05 - TÜRK DİL KURUMU		
PERFORMANS HEDEFİ	FAALİYETLER	SORUMLU BİRİMLER
Hedef 1.3 Her yıl 10 adet, ulusal ve uluslararası kongre, seminer, çalışma toplantısı, bilgi şöleni (sempozyum) vb. ilmi toplantı düzenlenecektir.	Türk İşaret Dili Çalışma Toplantısı sayısı/yıl	TÜRK DİL KURUMU BAŞKANLIĞI HİZMET BİRİMLERİ
	Etimolojik Araştırmalar ve Sözlük toplantısı sayısı/yıl	TÜRK DİL KURUMU BAŞKANLIĞI HİZMET BİRİMLERİ
	Türk Dünyasında Ortak Terim kullanılması toplantısı sayısı/yıl	TÜRK DİL KURUMU BAŞKANLIĞI HİZMET BİRİMLERİ
	Eski Türkçe Araştırmaları toplantısı sayısı/yıl	TÜRK DİL KURUMU BAŞKANLIĞI HİZMET BİRİMLERİ
	Türk Ağız Araştırmaları toplantısı sayısı/yıl	TÜRK DİL KURUMU BAŞKANLIĞI HİZMET BİRİMLERİ
	Bir edebi türle ilgili düzenlenen açık oturum sayısı/yıl	TÜRK DİL KURUMU BAŞKANLIĞI HİZMET BİRİMLERİ
	Güncel konularda düzenlenen bilimsel etkinlik sayısı/yıl	TÜRK DİL KURUMU BAŞKANLIĞI HİZMET BİRİMLERİ

Tablo 5

PERFORMANS HEDEFİ TABLOSU

İdare Adı		40.05 - TÜRK DİL KURUMU			
Amaç		Stratejik Amaç 1: Türkçeyi bilim, kültür, edebiyat ve öğretim dili olarak geliştirmek ve yaygınlaştırmak.			
Hedef		Hedef 1.4 Yurt içi ve yurt dışında yapılacak toplantılara bilim adamlarının katılımı desteklenecek, ayrıca her yıl 10 adet bilim etkinliğine maddi destek sağlanacaktır.			
Performans Hedefi		Hedef 1.4 Yurt içi ve yurt dışında yapılacak toplantılara bilim adamlarının katılımı desteklenecek, ayrıca her yıl 10 adet bilim etkinliğine maddi destek sağlanacaktır.			
<p>Türkoloji ve dil bilimi konularında yurt içi ve yurt dışında düzenlenen bilim toplantılarına, Kurumumuzu temsilen, üniversitelerde görev yapan Türkiye Türkolojisi bilim adamlarının katılımı sağlanacaktır. Bilim adamları katıldıkları bilim toplantılarıyla ilgili değerlendirme raporları hazırlayacaktır.</p> <p>Türkçenin bir bilim dili olarak yurt dışında incelenmesi ve araştırılması çalışmalarının desteklenmesi amacıyla, yurt içi ve yurt dışındaki üniversiteler ile Türkoloji enstitülerinin düzenlediği bilimsel toplantılara yapılacak protokol çerçevesinde maddi destek sağlanacaktır.</p>					
Performans Göstergeleri		Ölçü Birimi	2013	2014	2015
1	Bilim etkinliklerine katılımı sağlanan bilim insanı sayısı/yıl	Adet	0	420	10
2	Maddi destek sağlanan bilimsel etkinlik sayısı/yıl	Adet	0	4	10
Faaliyetler			Kaynak İhtiyacı		
			Bütçe	Bütçe Dışı	Toplam
1	Bilim etkinliklerine katılımı sağlanan bilim insanı sayısı/yıl		235.200	0	235.200
2	Maddi destek sağlanan bilimsel etkinlik sayısı/yıl		344.500	0	344.500
Genel Toplam			579.700	0	579.700

Tablo 1

FAALİYET MALİYETLERİ TABLOSU

İdare Adı	40.05 - TÜRK DİL KURUMU	
Performans Hedefi	Hedef 1.4 Yurt içi ve yurt dışında yapılacak toplantılara bilim adamlarının katılımı desteklenecek, ayrıca her yıl 10 adet bilim etkinliğine maddi destek sağlanacaktır.	
Faaliyet Adı	Bilim etkinliklerine katılımı sağlanan bilim insanı sayısı/yıl	
Sorumlu Harcama Birimi veya Birimleri	40.05.00.36 - TÜRK DİL KURUMU BAŞKANLIĞI HİZMET BİRİMLERİ	
<p>Türkoloji ve dil bilimi konularında yurt içi ve yurt dışında düzenlenen bilim toplantılarına, Kurumumuzu temsilen, üniversitelerde görev yapan Türkiye Türkolojisi bilim adamlarının katılımı sağlanacaktır. Bilim adamları katıldıkları bilim toplantılarıyla ilgili değerlendirme raporları hazırlayacaktır.</p> <p>Türkçenin bir bilim dili olarak yurt dışında incelenmesi ve araştırılması çalışmalarının desteklenmesi amacıyla, yurt içi ve yurt dışındaki üniversiteler ile Türkoloji enstitülerinin düzenlediği bilimsel toplantılara yapılacak protokol çerçevesinde maddi destek sağlanacaktır.</p>		
Ekonomik Kod		Ödenek
01	Personel Giderleri	55.000,00
02	SGK Devlet Primi Giderleri	10.200,00
03	Mal ve Hizmet Alım Giderleri	170.000,00
04	Faiz Giderleri	0,00
05	Cari Transferler	0,00
06	Sermaye Giderleri	0,00
07	Sermaye Transferleri	0,00
08	Borç verme	0,00
Toplam Bütçe Kaynak İhtiyacı		235.200,00
Bütçe Dışı Kaynak	Döner Sermaye	0,00
	Diğer Yurt İçi	0,00
	Yurt Dışı	0,00
Toplam Bütçe Dışı Kaynak İhtiyacı		0,00
Toplam Kaynak İhtiyacı		235.200,00

Tablo 2

FAALİYET MALİYETLERİ TABLOSU

İdare Adı	40.05 - TÜRK DİL KURUMU	
Performans Hedefi	Hedef 1.4 Yurt içi ve yurt dışında yapılacak toplantılara bilim adamlarının katılımı desteklenecek, ayrıca her yıl 10 adet bilim etkinliğine maddi destek sağlanacaktır.	
Faaliyet Adı	Maddi destek sağlanan bilimsel etkinlik sayısı/yıl	
Sorumlu Harcama Birimi veya Birimleri	40.05.00.36 - TÜRK DİL KURUMU BAŞKANLIĞI HİZMET BİRİMLERİ	
<p>Türkoloji ve dil bilimi konularında yurt içi ve yurt dışında düzenlenen bilim toplantılarına, Kurumumuzu temsilen, üniversitelerde görev yapan Türkiye Türkolojisi bilim adamlarının katılımı sağlanacaktır. Bilim adamları katıldıkları bilim toplantılarıyla ilgili değerlendirme raporları hazırlayacaktır.</p> <p>Türkçenin bir bilim dili olarak yurt dışında incelenmesi ve araştırılması çalışmalarının desteklenmesi amacıyla, yurt içi ve yurt dışındaki üniversiteler ile Türkoloji enstitülerinin düzenlediği bilimsel toplantılara yapılacak protokol çerçevesinde maddi destek sağlanacaktır.</p>		
Ekonomik Kod	Ödenek	
01	Personel Giderleri	85.000,00
02	SGK Devlet Primi Giderleri	14.500,00
03	Mal ve Hizmet Alım Giderleri	245.000,00
04	Faiz Giderleri	0,00
05	Cari Transferler	0,00
06	Sermaye Giderleri	0,00
07	Sermaye Transferleri	0,00
08	Borç verme	0,00
Toplam Bütçe Kaynak İhtiyacı		344.500,00
Bütçe Dışı Kaynak	Döner Sermaye	0,00
	Diğer Yurt İçi	0,00
	Yurt Dışı	0,00
Toplam Bütçe Dışı Kaynak İhtiyacı		0,00
Toplam Kaynak İhtiyacı		344.500,00

Tablo 2

İDARE PERFORMANS TABLOSU

İdare Adı		40.05 - TÜRK DİL KURUMU						
PERFORMANS HEDEFİ	FAALİYET	Açıklama	2015					
			Bütçe İçi		Bütçe Dışı		Toplam	
			(TL)	PAY(%)	(TL)	PAY(%)	(TL)	PAY(%)
4		Hedef 1.4 Yurt içi ve yurt dışında yapılacak toplantılara bilim adamlarının katılması desteklenecek, ayrıca her yıl 10 adet bilim etkinliğine maddi destek sağlanacaktır.	579.700,00	4,03	0,00		579.700,00	4,03
	10	Bilim etkinliklerine katılması sağlanan bilim insanı sayısı/yıl	235.200,00	1,63	0,00		235.200,00	1,63
	11	Maddi destek sağlanan bilimsel etkinlik sayısı/yıl	344.500,00	2,39	0,00		344.500,00	2,39
Performans Hedefleri Maliyetleri Toplamı			12.277.683,00	85,26			12.277.683,00	85,26
Genel Yönetim Giderleri			2.122.317,00	14,74			2.122.317,00	14,74
Diğer İdarelere Transfer Edilecek Kaynaklar Toplamı							0,00	0,00
GENEL TOPLAM			14.400.000,00	100,00	0,00	100,00	14.400.000,00	100,00

Tablo 3

FAALİYETLERDEN SORUMLU HARCAMA BİRİMLERİNE İLİŞKİN TABLO

İdare Adı		
40.05 - TÜRK DİL KURUMU		
PERFORMANS HEDEFİ	FAALİYETLER	SORUMLU BİRİMLER
Hedef 1.4 Yurt içi ve yurt dışında yapılacak toplantılara bilim adamlarının katılımı desteklenecek, ayrıca her yıl 10 adet bilim etkinliğine maddi destek sağlanacaktır.	Bilim etkinliklerine katılımı sağlanan bilim insanı sayısı/yıl	TÜRK DİL KURUMU BAŞKANLIĞI HİZMET BİRİMLERİ
	Maddi destek sağlanan bilimsel etkinlik sayısı/yıl	TÜRK DİL KURUMU BAŞKANLIĞI HİZMET BİRİMLERİ

Tablo 5

PERFORMANS HEDEFİ TABLOSU

İdare Adı		40.05 - TÜRK DİL KURUMU			
Amaç		Stratejik Amaç 1: Türkçeyi bilim, kültür, edebiyat ve öğretim dili olarak geliştirmek ve yaygınlaştırmak.			
Hedef		Hedef 1.5 Türk dili alanında kurum dışında yürütülen bilim araştırmalarından, belirlenen ölçütlere uygun bulunanlar desteklenecektir.			
Performans Hedefi		Hedef 1.5 Türk dili alanında kurum dışında yürütülen bilim araştırmalarından, belirlenen ölçütlere uygun bulunanlar desteklenecektir.			
Yurt içi ve yurt dışındaki ilmî araştırmalar desteklenerek, Türkoloji'nin gelişimi ve Türk dilinin nüfuz alanının genişlemesine katkı sağlanacaktır.					
Performans Göstergeleri		Ölçü Birimi	2013	2014	2015
1	Desteklenen bilimsel araştırma sonucu basılacak eser sayısı/yıl	Adet	0	0	4
2	Desteklenen bilimsel araştırma sayısı/yıl	Adet	0	0	5
Faaliyetler			Kaynak İhtiyacı		
			Bütçe	Bütçe Dışı	Toplam
1	Desteklenen bilimsel araştırma sonucu basılacak eser sayısı/yıl		365.700	0	365.700
2	Desteklenen bilimsel araştırma sayısı/yıl		264.700	0	264.700
Genel Toplam			630.400	0	630.400

Tablo 1

FAALİYET MALİYETLERİ TABLOSU

İdare Adı		40.05 - TÜRK DİL KURUMU
Performans Hedefi		Hedef 1.5 Türk dili alanında kurum dışında yürütülen bilim araştırmalarından, belirlenen ölçütlere uygun bulunanlar desteklenecektir.
Faaliyet Adı		Desteklenen bilimsel araştırma sonucu basılacak eser sayısı/yıl
Sorumlu Harcama Birimi veya Birimleri		40.05.00.36 - TÜRK DİL KURUMU BAŞKANLIĞI HİZMET BİRİMLERİ
Yurt içi ve yurt dışındaki ilmî araştırmalar desteklenerek, Türkoloji'nin gelişimi ve Türk dilinin nüfuz alanının genişlemesine katkı sağlanacaktır.		
Ekonomik Kod		Ödenek
01	Personel Giderleri	65.000,00
02	SGK Devlet Primi Giderleri	10.700,00
03	Mal ve Hizmet Alım Giderleri	290.000,00
04	Faiz Giderleri	0,00
05	Cari Transferler	0,00
06	Sermaye Giderleri	0,00
07	Sermaye Transferleri	0,00
08	Borç verme	0,00
Toplam Bütçe Kaynak İhtiyacı		365.700,00
Bütçe Dışı Kaynak	Döner Sermaye	0,00
	Diğer Yurt İçi	0,00
	Yurt Dışı	0,00
Toplam Bütçe Dışı Kaynak İhtiyacı		0,00
Toplam Kaynak İhtiyacı		365.700,00

Tablo 2

FAALİYET MALİYETLERİ TABLOSU

İdare Adı		40.05 - TÜRK DİL KURUMU
Performans Hedefi		Hedef 1.5 Türk dili alanında kurum dışında yürütülen bilim araştırmalarından, belirlenen ölçütlere uygun bulunanlar desteklenecektir.
Faaliyet Adı		Desteklenen bilimsel araştırma sayısı/yıl
Sorumlu Harcama Birimi veya Birimleri		40.05.00.36 - TÜRK DİL KURUMU BAŞKANLIĞI HİZMET BİRİMLERİ
Yurt içi ve yurt dışındaki ilmî araştırmalar desteklenerek, Türkoloji'nin gelişimi ve Türk dilinin nüfuz alanının genişlemesine katkı sağlanacaktır.		
Ekonomik Kod		Ödenek
01	Personel Giderleri	65.000,00
02	SGK Devlet Primi Giderleri	9.700,00
03	Mal ve Hizmet Alım Giderleri	190.000,00
04	Faiz Giderleri	0,00
05	Cari Transferler	0,00
06	Sermaye Giderleri	0,00
07	Sermaye Transferleri	0,00
08	Borç verme	0,00
Toplam Bütçe Kaynak İhtiyacı		264.700,00
Bütçe Dışı Kaynak	Döner Sermaye	0,00
	Diğer Yurt İçi	0,00
	Yurt Dışı	0,00
Toplam Bütçe Dışı Kaynak İhtiyacı		0,00
Toplam Kaynak İhtiyacı		264.700,00

Tablo 2

İDARE PERFORMANS TABLOSU

İdare Adı		40.05 - TÜRK DİL KURUMU						
PERFORMANS HEDEFİ	FAALİYET	Açıklama	2015					
			Bütçe İçi		Bütçe Dışı		Toplam	
			(TL)	PAY(%)	(TL)	PAY(%)	(TL)	PAY(%)
5		Hedef 1.5 Türk dili alanında kurum dışında yürütülen bilim araştırmalarından, belirlenen ölçütlere uygun bulunanlar desteklenecektir.	630.400,00	4,38	0,00		630.400,00	4,38
	12	Desteklenen bilimsel araştırma sonucu basılacak eser sayısı/yıl	365.700,00	2,54	0,00		365.700,00	2,54
	13	Desteklenen bilimsel araştırma sayısı/yıl	264.700,00	1,84	0,00		264.700,00	1,84
Performans Hedefleri Maliyetleri Toplamı			12.277.683,00	85,26			12.277.683,00	85,26
Genel Yönetim Giderleri			2.122.317,00	14,74			2.122.317,00	14,74
Diğer İdarelere Transfer Edilecek Kaynaklar Toplamı							0,00	0,00
GENEL TOPLAM			14.400.000,00	100,00	0,00	100,00	14.400.000,00	100,00

Tablo 3

FAALİYETLERDEN SORUMLU HARCAMA BİRİMLERİNE İLİŞKİN TABLO

İdare Adı		
40.05 - TÜRK DİL KURUMU		
PERFORMANS HEDEFİ	FAALİYETLER	SORUMLU BİRİMLER
Hedef 1.5 Türk dili alanında kurum dışında yürütülen bilim arařtırmalarından, belirlenen ölçütlere uygun bulunanlar desteklenecektir.	Desteklenen bilimsel arařtırma sonucu basılacak eser sayısı/yıl	Desteklenen bilimsel arařtırma sonucu basılacak eser sayısı/yıl
	Desteklenen bilimsel arařtırma sayısı/yıl	TÜRK DİL KURUMU BAŐKANLIĐI HİZMET BİRİMLERİ

Tablo 5

PERFORMANS HEDEFİ TABLOSU

İdare Adı		40.05 - TÜRK DİL KURUMU			
Amaç		Stratejik Amaç 1: Türkçeyi bilim, kültür, edebiyat ve öğretim dili olarak geliştirmek ve yaygınlaştırmak.			
Hedef		Hedef 1.6 Her yıl Türk dili alanında öğretim programlarına devam eden 130 kişiye lisans, 65 kişiye lisansüstü ve doktora sonrası araştırma yapan 5 bilim insanına maddi destek sağlanacaktır.			
Performans Hedefi		Hedef 1.6 Her yıl Türk dili alanında öğretim programlarına devam eden 130 kişiye lisans, 65 kişiye lisansüstü ve doktora sonrası araştırma yapan 5 bilim insanına maddi destek sağlanacaktır.			
Türk dili alanında yüksek lisans ve doktora yapmakta olan öğrenciler arasından, belirlenen alan ve konularda tez yapan veya yapacaklar ile yurt içinde ve yurt dışında araştırma yapan veya yapacak doktorasını tamamlamış araştırmacılara Yüksek Kurum eşgüdümünde burs verilecektir. Türk dili alanında öğrenim gören lisans öğrencilerine karşılıksız burs verilecektir.					
Performans Göstergeleri		Ölçü Birimi	2013	2014	2015
1	Lisans düzeyinde destek sağlanan kişi sayısı/yıl	Adet	0	99	130
2	Lisansüstü düzeyinde destek sağlanan kişi sayısı/yıl	Adet	0	40	65
3	Doktora sonrası araştırmalar için maddi destek sağlanan kişi sayısı/yıl	Adet	0	11	5
Faaliyetler		Kaynak İhtiyacı			
		Bütçe	Bütçe Dışı	Toplam	
1	Lisans düzeyinde destek sağlanan kişi sayısı/yıl		248.000	0	248.000
2	Lisansüstü düzeyinde destek sağlanan kişi sayısı/yıl		206.000	0	206.000
3	Doktora sonrası araştırmalar için maddi destek sağlanan kişi sayısı/yıl		225.000	0	225.000
Genel Toplam			679.000	0	679.000

Tablo 1

FAALİYET MALİYETLERİ TABLOSU

İdare Adı		40.05 - TÜRK DİL KURUMU
Performans Hedefi		Hedef 1.6 Her yıl Türk dili alanında öğretim programlarına devam eden 130 kişiye lisans, 65 kişiye lisansüstü ve doktora sonrası araştırma yapan 5 bilim insanına maddi destek sağlanacaktır.
Faaliyet Adı		Lisans düzeyinde destek sağlanan kişi sayısı/yıl
Sorumlu Harcama Birimi veya Birimleri		40.05.00.36 - TÜRK DİL KURUMU BAŞKANLIĞI HİZMET BİRİMLERİ
Türk dili alanında yüksek lisans ve doktora yapmakta olan öğrenciler arasından, belirlenen alan ve konularda tez yapan veya yapacaklar ile yurt içinde ve yurt dışında araştırma yapan veya yapacak doktorasını tamamlamış araştırmacılara Yüksek Kurum eşgüdümünde burs verilecektir. Türk dili alanında öğrenim gören lisans öğrencilerine karşılıksız burs verilecektir.		
Ekonomik Kod		Ödenek
01	Personel Giderleri	0,00
02	SGK Devlet Primi Giderleri	0,00
03	Mal ve Hizmet Alım Giderleri	0,00
04	Faiz Giderleri	0,00
05	Cari Transferler	248.000,00
06	Sermaye Giderleri	0,00
07	Sermaye Transferleri	0,00
08	Borç verme	0,00
Toplam Bütçe Kaynak İhtiyacı		248.000,00
Bütçe Dışı Kaynak	Döner Sermaye	0,00
	Diğer Yurt İçi	0,00
	Yurt Dışı	0,00
Toplam Bütçe Dışı Kaynak İhtiyacı		0,00
Toplam Kaynak İhtiyacı		248.000,00

Tablo 2

FAALİYET MALİYETLERİ TABLOSU

İdare Adı		40.05 - TÜRK DİL KURUMU	
Performans Hedefi		Hedef 1.6 Her yıl Türk dili alanında öğretim programlarına devam eden 130 kişiye lisans, 65 kişiye lisansüstü ve doktora sonrası araştırma yapan 5 bilim insanına maddi destek sağlanacaktır.	
Faaliyet Adı		Lisansüstü düzeyinde destek sağlanan kişi sayısı/yıl	
Sorumlu Harcama Birimi veya Birimleri		40.05.00.36 - TÜRK DİL KURUMU BAŞKANLIĞI HİZMET BİRİMLERİ	
Türk dili alanında yüksek lisans ve doktora yapmakta olan öğrenciler arasından, belirlenen alan ve konularda tez yapan veya yapacaklar ile yurt içinde ve yurt dışında araştırma yapan veya yapacak doktorasını tamamlamış araştırmacılara Yüksek Kurum eşgüdümünde burs verilecektir. Türk dili alanında öğrenim gören lisans öğrencilerine karşılıksız burs verilecektir.			
Ekonomik Kod		Ödenek	
01	Personel Giderleri	0,00	
02	SGK Devlet Primi Giderleri	0,00	
03	Mal ve Hizmet Alım Giderleri	0,00	
04	Faiz Giderleri	0,00	
05	Cari Transferler	206.000,00	
06	Sermaye Giderleri	0,00	
07	Sermaye Transferleri	0,00	
08	Borç verme	0,00	
Toplam Bütçe Kaynak İhtiyacı		206.000,00	
Bütçe Dışı Kaynak	Döner Sermaye	0,00	
	Diğer Yurt İçi	0,00	
	Yurt Dışı	0,00	
Toplam Bütçe Dışı Kaynak İhtiyacı		0,00	
Toplam Kaynak İhtiyacı		206.000,00	

Tablo 2

FAALİYET MALİYETLERİ TABLOSU

İdare Adı		40.05 - TÜRK DİL KURUMU
Performans Hedefi		Hedef 1.6 Her yıl Türk dili alanında öğretim programlarına devam eden 130 kişiye lisans, 65 kişiye lisansüstü ve doktora sonrası araştırma yapan 5 bilim insanına maddi destek sağlanacaktır.
Faaliyet Adı		Doktora sonrası araştırmalar için maddi destek sağlanan kişi sayısı/yıl
Sorumlu Harcama Birimi veya Birimleri		40.05.00.36 - TÜRK DİL KURUMU BAŞKANLIĞI HİZMET BİRİMLERİ
<p>Türk dili alanında yüksek lisans ve doktora yapmakta olan öğrenciler arasından, belirlenen alan ve konularda tez yapan veya yapacaklar ile yurt içinde ve yurt dışında araştırma yapan veya yapacak doktorasını tamamlamış araştırmacılara Yüksek Kurum eşgüdümünde burs verilecektir. Türk dili alanında öğrenim gören lisans öğrencilerine karşılıksız burs verilecektir.</p>		
Ekonomik Kod		Ödenek
01	Personel Giderleri	0,00
02	SGK Devlet Primi Giderleri	0,00
03	Mal ve Hizmet Alım Giderleri	0,00
04	Faiz Giderleri	0,00
05	Cari Transferler	225.000,00
06	Sermaye Giderleri	0,00
07	Sermaye Transferleri	0,00
08	Borç verme	0,00
Toplam Bütçe Kaynak İhtiyacı		225.000,00
Bütçe Dışı Kaynak	Döner Sermaye	0,00
	Diğer Yurt İçi	0,00
	Yurt Dışı	0,00
Toplam Bütçe Dışı Kaynak İhtiyacı		0,00
Toplam Kaynak İhtiyacı		225.000,00

Tablo 2

İDARE PERFORMANS TABLOSU

İdare Adı		40.05 - TÜRK DİL KURUMU							
PERFORMANS HEDEFİ	FAALİYET	Açıklama	2015						
			Bütçe İçi		Bütçe Dışı		Toplam		
			(TL)	PAY(%)	(TL)	PAY(%)	(TL)	PAY(%)	
6		Hedef 1.6 Her yıl Türk dili alanında öğretim programlarına devam eden 130 kişiye lisans, 65 kişiye lisansüstü ve doktora sonrası araştırma yapan 5 bilim insanına maddi destek sağlanacaktır.	679.000,00	4,72	0,00			679.000,00	4,72
	14	Lisans düzeyinde destek sağlanan kişi sayısı/yıl	248.000,00	1,72	0,00			248.000,00	1,72
	15	Lisansüstü düzeyinde destek sağlanan kişi sayısı/yıl	206.000,00	1,43	0,00			206.000,00	1,43
	16	Doktora sonrası araştırmalar için maddi destek sağlanan kişi sayısı/yıl	225.000,00	1,56	0,00			225.000,00	1,56
Performans Hedefleri Maliyetleri Toplamı			12.277.683,00	85,26				12.277.683,00	85,26
Genel Yönetim Giderleri			2.122.317,00	14,74				2.122.317,00	14,74
Diğer İdarelere Transfer Edilecek Kaynaklar Toplamı								0,00	0,00
GENEL TOPLAM			14.400.000,00	100,00	0,00	100,00		14.400.000,00	100,00

Tablo 3

FAALİYETLERDEN SORUMLU HARCAMA BİRİMLERİNE İLİŞKİN TABLO

İdare Adı		
40.05 - TÜRK DİL KURUMU		
PERFORMANS HEDEFİ	FAALİYETLER	SORUMLU BİRİMLER
Hedef 1.6 Her yıl Türk dili alanında öğretim programlarına devam eden 130 kişiye lisans, 65 kişiye lisansüstü ve doktora sonrası araştırma yapan 5 bilim insanına maddi destek sağlanacaktır.	Lisans düzeyinde destek sağlanan kişi sayısı/yıl	TÜRK DİL KURUMU BAŞKANLIĞI HİZMET BİRİMLERİ
	Lisansüstü düzeyinde destek sağlanan kişi sayısı/yıl	TÜRK DİL KURUMU BAŞKANLIĞI HİZMET BİRİMLERİ
	Doktora sonrası araştırmalar için maddi destek sağlanan kişi sayısı/yıl	TÜRK DİL KURUMU BAŞKANLIĞI HİZMET BİRİMLERİ

Tablo 5

PERFORMANS HEDEFİ TABLOSU

İdare Adı		40.05 - TÜRK DİL KURUMU			
Amaç		Stratejik Amaç 1: Türkçeyi bilim, kültür, edebiyat ve öğretim dili olarak geliştirmek ve yaygınlaştırmak.			
Hedef		Hedef 1.7 Türk dili ve edebiyatı alanında Türk Dili, Türk Dili Araştırmaları Yıllığı Belleten ve Türk Dünyası adlı süreli yayınlar yayımlanacaktır.			
Performans Hedefi		Hedef 1.7 Türk dili ve edebiyatı alanında Türk Dili, Türk Dili Araştırmaları Yıllığı Belleten ve Türk Dünyası adlı süreli yayınlar yayımlanacaktır.			
Türk Dili, Türk Dili Araştırmaları Yıllığı Belleten ve Türk Dünyası adlı süreli yayınların yayımlanmasına devam edilecektir. Süreli yayınlarda uzman akademisyenlerce ve halkın çeşitli kesimleri tarafından gönderilen edebi türlerde ve dilin gündelik konularıyla ilgili yazılara da yer verilecektir.					
Performans Göstergeleri		Ölçü Birimi	2013	2014	2015
1	Yayımlanan Türk Dili Dergisi sayısı/yıl	Adet	0	12	12
2	Türk Dili Dergisi baskı sayısı	Adet	0	36.000	3.000
3	Yayımlanan Türk Dili Araştırmaları Yıllığı Belleten sayısı/yıl	Adet	0	1	2
4	Türk Dili Araştırmaları Yıllığı Belleten baskı sayısı	Adet	0	1.000	1.000
5	Yayımlanan Türk Dünyası Dergisi sayısı/yıl	Adet	0	3	2
6	Türk Dünyası Dergisi baskı sayısı	Adet	0	3.000	1.000

Faaliyetler		Kaynak İhtiyacı		
		Bütçe	Bütçe Dışı	Toplam
1	Yayımlanan Türk Dili Dergisi sayısı/yıl	302.800	0	302.800
2	Türk Dili Dergisi baskı sayısı	245.000	0	245.000
3	Yayımlanan Türk Dili Araştırmaları Yıllığı Belleten sayısı/yıl	94.000	0	94.000
4	Türk Dili Araştırmaları Yıllığı Belleten baskı sayısı	94.000	0	94.000
5	Yayımlanan Türk Dünyası Dergisi sayısı/yıl	100.642	0	100.642
6	Türk Dünyası Dergisi baskı sayısı	95.100	0	95.100
Genel Toplam		931.542	0	931.542

Tablo 1

FAALİYET MALİYETLERİ TABLOSU

İdare Adı	40.05 - TÜRK DİL KURUMU	
Performans Hedefi	Hedef 1.7 Türk dili ve edebiyatı alanında Türk Dili, Türk Dili Araştırmaları Yıllığı Belleten ve Türk Dünyası adlı süreli yayınlar yayımlanacaktır.	
Faaliyet Adı	Yayımlanan Türk Dili Dergisi sayısı/yıl	
Sorumlu Harcama Birimi veya Birimleri	40.05.00.36 - TÜRK DİL KURUMU BAŞKANLIĞI HİZMET BİRİMLERİ	
Türk Dili, Türk Dili Araştırmaları Yıllığı Belleten ve Türk Dünyası adlı süreli yayınların yayımlanmasına devam edilecektir. Süreli yayınlarda uzman akademisyenlerce ve halkın çeşitli kesimleri tarafından gönderilen edebi türlerde ve dilin gündelik konularıyla ilgili yazılara da yer verilecektir.		
Ekonomik Kod	Ödenek	
01	Personel Giderleri	105.000,00
02	SGK Devlet Primi Giderleri	17.800,00
03	Mal ve Hizmet Alım Giderleri	180.000,00
04	Faiz Giderleri	0,00
05	Cari Transferler	0,00
06	Sermaye Giderleri	0,00
07	Sermaye Transferleri	0,00
08	Borç verme	0,00
Toplam Bütçe Kaynak İhtiyacı		302.800,00
Bütçe Dışı Kaynak	Döner Sermaye	0,00
	Diğer Yurt İçi	0,00
	Yurt Dışı	0,00
Toplam Bütçe Dışı Kaynak İhtiyacı		0,00
Toplam Kaynak İhtiyacı		302.800,00

Tablo 2

FAALİYET MALİYETLERİ TABLOSU

İdare Adı		40.05 - TÜRK DİL KURUMU
Performans Hedefi		Hedef 1.7 Türk dili ve edebiyatı alanında Türk Dili, Türk Dili Araştırmaları Yıllığı Belleten ve Türk Dünyası adlı süreli yayınlar yayımlanacaktır.
Faaliyet Adı		Türk Dili Dergisi baskı sayısı
Sorumlu Harcama Birimi veya Birimleri		40.05.00.36 - TÜRK DİL KURUMU BAŞKANLIĞI HİZMET BİRİMLERİ
Türk Dili, Türk Dili Araştırmaları Yıllığı Belleten ve Türk Dünyası adlı süreli yayınların yayımlanmasına devam edilecektir. Süreli yayınlarda uzman akademisyenlerce ve halkın çeşitli kesimleri tarafından gönderilen edebi türlerde ve dilin gündelik konularıyla ilgili yazılara da yer verilecektir.		
Ekonomik Kod		Ödenek
01	Personel Giderleri	70.000,00
02	SGK Devlet Primi Giderleri	15.000,00
03	Mal ve Hizmet Alım Giderleri	160.000,00
04	Faiz Giderleri	0,00
05	Cari Transferler	0,00
06	Sermaye Giderleri	0,00
07	Sermaye Transferleri	0,00
08	Borç verme	0,00
Toplam Bütçe Kaynak İhtiyacı		245.000,00
Bütçe Dışı Kaynak	Döner Sermaye	0,00
	Diğer Yurt İçi	0,00
	Yurt Dışı	0,00
Toplam Bütçe Dışı Kaynak İhtiyacı		0,00
Toplam Kaynak İhtiyacı		245.000,00

Tablo 2

FAALİYET MALİYETLERİ TABLOSU

İdare Adı		40.05 - TÜRK DİL KURUMU	
Performans Hedefi		Hedef 1.7 Türk dili ve edebiyatı alanında Türk Dili, Türk Dili Araştırmaları Yıllığı Belleten ve Türk Dünyası adlı süreli yayınlar yayımlanacaktır.	
Faaliyet Adı		Yayımlanan Türk Dili Araştırmaları Yıllığı Belleten sayısı/yıl	
Sorumlu Harcama Birimi veya Birimleri		40.05.00.36 - TÜRK DİL KURUMU BAŞKANLIĞI HİZMET BİRİMLERİ	
Türk Dili, Türk Dili Araştırmaları Yıllığı Belleten ve Türk Dünyası adlı süreli yayınların yayımlanmasına devam edilecektir. Süreli yayınlarda uzman akademisyenlerce ve halkın çeşitli kesimleri tarafından gönderilen edebi türlerde ve dilin gündelik konularıyla ilgili yazılara da yer verilecektir.			
Ekonomik Kod		Ödenek	
01	Personel Giderleri	32.000,00	
02	SGK Devlet Primi Giderleri	7.000,00	
03	Mal ve Hizmet Alım Giderleri	55.000,00	
04	Faiz Giderleri	0,00	
05	Cari Transferler	0,00	
06	Sermaye Giderleri	0,00	
07	Sermaye Transferleri	0,00	
08	Borç verme	0,00	
Toplam Bütçe Kaynak İhtiyacı		94.000,00	
Bütçe Dışı Kaynak	Döner Sermaye	0,00	
	Diğer Yurt İçi	0,00	
	Yurt Dışı	0,00	
Toplam Bütçe Dışı Kaynak İhtiyacı		0,00	
Toplam Kaynak İhtiyacı		94.000,00	

Tablo 2

FAALİYET MALİYETLERİ TABLOSU

İdare Adı		40.05 - TÜRK DİL KURUMU
Performans Hedefi		Hedef 1.7 Türk dili ve edebiyatı alanında Türk Dili, Türk Dili Araştırmaları Yıllığı Belleten ve Türk Dünyası adlı süreli yayınlar yayımlanacaktır.
Faaliyet Adı		Türk Dili Araştırmaları Yıllığı Belleten baskı sayısı
Sorumlu Harcama Birimi veya Birimleri		40.05.00.36 - TÜRK DİL KURUMU BAŞKANLIĞI HİZMET BİRİMLERİ
Türk Dili, Türk Dili Araştırmaları Yıllığı Belleten ve Türk Dünyası adlı süreli yayınların yayımlanmasına devam edilecektir. Süreli yayınlarda uzman akademisyenlerce ve halkın çeşitli kesimleri tarafından gönderilen edebi türlerde ve dilin gündelik konularıyla ilgili yazılara da yer verilecektir.		
Ekonomik Kod		Ödenek
01	Personel Giderleri	32.000,00
02	SGK Devlet Primi Giderleri	7.000,00
03	Mal ve Hizmet Alım Giderleri	55.000,00
04	Faiz Giderleri	0,00
05	Cari Transferler	0,00
06	Sermaye Giderleri	0,00
07	Sermaye Transferleri	0,00
08	Borç verme	0,00
Toplam Bütçe Kaynak İhtiyacı		94.000,00
Bütçe Dışı Kaynak	Döner Sermaye	0,00
	Diğer Yurt İçi	0,00
	Yurt Dışı	0,00
Toplam Bütçe Dışı Kaynak İhtiyacı		0,00
Toplam Kaynak İhtiyacı		94.000,00

Tablo 2

FAALİYET MALİYETLERİ TABLOSU

İdare Adı		40.05 - TÜRK DİL KURUMU
Performans Hedefi		Hedef 1.7 Türk dili ve edebiyatı alanında Türk Dili, Türk Dili Araştırmaları Yıllığı Belleten ve Türk Dünyası adlı süreli yayınlar yayımlanacaktır.
Faaliyet Adı		Yayımlanan Türk Dünyası Dergisi sayısı/yıl
Sorumlu Harcama Birimi veya Birimleri		40.05.00.36 - TÜRK DİL KURUMU BAŞKANLIĞI HİZMET BİRİMLERİ
<p>Türk Dili, Türk Dili Araştırmaları Yıllığı Belleten ve Türk Dünyası adlı süreli yayınların yayımlanmasına devam edilecektir. Süreli yayınlarda uzman akademisyenlerce ve halkın çeşitli kesimleri tarafından gönderilen edebi türlerde ve dilin gündelik konularıyla ilgili yazılara da yer verilecektir.</p>		
Ekonomik Kod		Ödenek
01	Personel Giderleri	37.642,00
02	SGK Devlet Primi Giderleri	8.000,00
03	Mal ve Hizmet Alım Giderleri	55.000,00
04	Faiz Giderleri	0,00
05	Cari Transferler	0,00
06	Sermaye Giderleri	0,00
07	Sermaye Transferleri	0,00
08	Borç verme	0,00
Toplam Bütçe Kaynak İhtiyacı		100.642,00
Bütçe Dışı Kaynak	Döner Sermaye	0,00
	Diğer Yurt İçi	0,00
	Yurt Dışı	0,00
Toplam Bütçe Dışı Kaynak İhtiyacı		0,00
Toplam Kaynak İhtiyacı		100.642,00

Tablo 2

FAALİYET MALİYETLERİ TABLOSU

İdare Adı		40.05 - TÜRK DİL KURUMU
Performans Hedefi	Hedef 1.7 Türk dili ve edebiyatı alanında Türk Dili, Türk Dili Araştırmaları Yıllığı Belleten ve Türk Dünyası adlı süreli yayınlar yayımlanacaktır.	
Faaliyet Adı	Türk Dünyası Dergisi baskı sayısı	
Sorumlu Harcama Birimi veya Birimleri	40.05.00.36 - TÜRK DİL KURUMU BAŞKANLIĞI HİZMET BİRİMLERİ	
Türk Dili, Türk Dili Araştırmaları Yıllığı Belleten ve Türk Dünyası adlı süreli yayınların yayımlanmasına devam edilecektir. Süreli yayınlarda uzman akademisyenlerce ve halkın çeşitli kesimleri tarafından gönderilen edebi türlerde ve dilin gündelik konularıyla ilgili yazılara da yer verilecektir.		
Ekonomik Kod		Ödenek
01	Personel Giderleri	32.500,00
02	SGK Devlet Primi Giderleri	7.600,00
03	Mal ve Hizmet Alım Giderleri	55.000,00
04	Faiz Giderleri	0,00
05	Cari Transferler	0,00
06	Sermaye Giderleri	0,00
07	Sermaye Transferleri	0,00
08	Borç verme	0,00
Toplam Bütçe Kaynak İhtiyacı		95.100,00
Bütçe Dışı Kaynak	Döner Sermaye	0,00
	Diğer Yurt İçi	0,00
	Yurt Dışı	0,00
Toplam Bütçe Dışı Kaynak İhtiyacı		0,00
Toplam Kaynak İhtiyacı		95.100,00

Tablo 2

İDARE PERFORMANS TABLOSU

İdare Adı		40.05 - TÜRK DİL KURUMU						
PERFORMANS HEDEFİ	FAALİYET	Açıklama	2015					
			Bütçe İçi		Bütçe Dışı		Toplam	
			(TL)	PAY(%)	(TL)	PAY(%)	(TL)	PAY(%)
7		Hedef 1.7 Türk dili ve edebiyatı alanında Türk Dili, Türk Dili Araştırmaları Yıllığı Belleten ve Türk Dünyası adlı süreli yayınlar yayımlanacaktır.	931.542,00	6,47	0,00		931.542,00	6,47
	17	Yayımlanan Türk Dili Dergisi sayısı/yıl	302.800,00	2,10	0,00		302.800,00	2,10
	18	Türk Dili Dergisi baskı sayısı	245.000,00	1,70	0,00		245.000,00	1,70
	19	Yayımlanan Türk Dili Araştırmaları Yıllığı Belleten sayısı/yıl	94.000,00	0,65	0,00		94.000,00	0,65
	20	Türk Dili Araştırmaları Yıllığı Belleten baskı sayısı	94.000,00	0,65	0,00		94.000,00	0,65
	21	Yayımlanan Türk Dünyası Dergisi sayısı/yıl	100.642,00	0,70	0,00		100.642,00	0,70
	22	Türk Dünyası Dergisi baskı sayısı	95.100,00	0,66	0,00		95.100,00	0,66
Performans Hedefleri Maliyetleri Toplamı			12.277.683,00	85,26			12.277.683,00	85,26
Genel Yönetim Giderleri			2.122.317,00	14,74			2.122.317,00	14,74
Diğer İdarelere Transfer Edilecek Kaynaklar Toplamı							0,00	0,00
GENEL TOPLAM			14.400.000,00	100,00	0,00	100,00	14.400.000,00	100,00

Tablo 3

FAALİYETLERDEN SORUMLU HARCAMA BİRİMLERİNE İLİŞKİN TABLO

İdare Adı		
40.05 - TÜRK DİL KURUMU		
PERFORMANS HEDEFİ	FAALİYETLER	SORUMLU BİRİMLER
Hedef 1.7 Türk dili ve edebiyatı alanında Türk Dili, Türk Dili Araştırmaları Yıllığı Belleten ve Türk Dünyası adlı süreli yayınlar yayımlanacaktır.	Yayımlanan Türk Dili Dergisi sayısı/yıl	TÜRK DİL KURUMU BAŞKANLIĞI HİZMET BİRİMLERİ
	Türk Dili Dergisi baskı sayısı	TÜRK DİL KURUMU BAŞKANLIĞI HİZMET BİRİMLERİ
	Yayımlanan Türk Dili Araştırmaları Yıllığı Belleten sayısı/yıl	TÜRK DİL KURUMU BAŞKANLIĞI HİZMET BİRİMLERİ
	Türk Dili Araştırmaları Yıllığı Belleten baskı sayısı	TÜRK DİL KURUMU BAŞKANLIĞI HİZMET BİRİMLERİ
	Yayımlanan Türk Dünyası Dergisi sayısı/yıl	TÜRK DİL KURUMU BAŞKANLIĞI HİZMET BİRİMLERİ
	Türk Dünyası Dergisi baskı sayısı	TÜRK DİL KURUMU BAŞKANLIĞI HİZMET BİRİMLERİ

Tablo 5

PERFORMANS HEDEFİ TABLOSU

İdare Adı		40.05 - TÜRK DİL KURUMU			
Amaç		Stratejik Amaç 1: Türkçeyi bilim, kültür, edebiyat ve öğretim dili olarak geliştirmek ve yaygınlaştırmak.			
Hedef		Hedef 1.8 Türk İşaret Dili Eğitim Sistemi oluşturulacak ve Türk İşaret Dili Sözlüğü hazırlanacaktır.			
Performans Hedefi		Hedef 1.8 Türk İşaret Dili Eğitim Sistemi oluşturulacak ve Türk İşaret Dili Sözlüğü hazırlanacaktır.			
<p>Türk İşaret Dili Sisteminin standart bir şekle getirilmesi için TDK tarafından oluşturulan işaret dili kaynak listesi satın alınacaktır. TDK bünyesinde belirlenen kelimelerin standart olarak kayıt altına alınması için stüdyo kurulacak, MEB'den okullarda yapmış oldukları tarama sonuçları (Okullarda İşaret Dili Tarama Listesi) istenecek ve bunlar incelenerek sınıflandırılacak, toplanacak verilerin işaret öbeklerini ve benzerliğini bulma çalışmaları kapsamında yazılımlar geliştirilecektir. Benzer kelimeler ve Türk İşaret Dili (TİD)'nde kullanılan işaretlerin kullanım yoğunluğu gibi veriler elde edilerek, TİD işaretleri geliştirilecek olan işaret animasyonu yazılımıyla görüntülü olarak kullanıcılara sunulacaktır. Saha çalışması sırasında toplanacak olan cümle verileri dil bilimciler tarafından incelenerek, özlük veri tabanı baskıya hazır hâle getirilecektir. Hazırlanan sözlük yoğun disk, genel ağ ortamında ve basılı olarak kullanıma sunulacaktır.</p>					
Performans Göstergeleri		Ölçü Birimi	2013	2014	2015
1	Veri tabanına dayalı Türk İşaret Dili Sözlüğü'nün oluşturulma tarihi	Yıl	0	0	100
2	Türk İşaret Dili eğitim materyallerinin hazırlanma tarihi	Yıl	0	0	100
Faaliyetler			Kaynak İhtiyacı		
			Bütçe	Bütçe Dışı	Toplam
1	Veri tabanına dayalı Türk İşaret Dili Sözlüğü'nün tamamlanma oranı/yıl		139.000	0	139.000
2	Türk İşaret Dili eğitim materyallerinin tamamlanma oranı/yıl		75.000	0	75.000
Genel Toplam			214.000	0	214.000

Tablo 1

FAALİYET MALİYETLERİ TABLOSU

İdare Adı	40.05 - TÜRK DİL KURUMU	
Performans Hedefi	Hedef 1.8 Türk İşaret Dili Eğitim Sistemi oluşturulacak ve Türk İşaret Dili Sözlüğü hazırlanacaktır.	
Faaliyet Adı	Veri tabanına dayalı Türk İşaret Dili Sözlüğü'nün tamamlanma oranı/yıl	
Sorumlu Harcama Birimi veya Birimleri	40.05.00.36 - TÜRK DİL KURUMU BAŞKANLIĞI HİZMET BİRİMLERİ	
<p>Türk İşaret Dili Sisteminin standart bir şekilde getirilmesi için TDK tarafından oluşturulan işaret dili kaynak listesi satın alınacaktır. TDK bünyesinde belirlenen kelimelerin standart olarak kayıt altına alınması için stüdyo kurulacak, MEB'den okullarda yapmış oldukları tarama sonuçları (Okullarda İşaret Dili Tarama Listesi) istenecek ve bunlar incelenerek sınıflandırılacak, toplanacak verilerin işaret öbeklerini ve benzerliğini bulma çalışmaları kapsamında yazılımlar geliştirilecektir. Benzer kelimeler ve Türk İşaret Dili (TİD)'nde kullanılan işaretlerin kullanım yoğunluğu gibi veriler elde edilerek, TİD işaretleri geliştirilecek olan işaret animasyonu yazılımıyla görüntülü olarak kullanıcılara sunulacaktır.</p> <p>Saha çalışması sırasında toplanacak olan cümle verileri dil bilimciler tarafından incelenerek, özlük veri tabanı baskıya hazır hâle getirilecektir. Hazırlanan sözlük yoğun disk, genel ağ ortamında ve basılı olarak kullanıma sunulacaktır.</p>		
Ekonomik Kod	Ödenek	
01	Personel Giderleri	0,00
02	SGK Devlet Primi Giderleri	0,00
03	Mal ve Hizmet Alım Giderleri	0,00
04	Faiz Giderleri	0,00
05	Cari Transferler	0,00
06	Sermaye Giderleri	139.000,00
07	Sermaye Transferleri	0,00
08	Borç verme	0,00
Toplam Bütçe Kaynak İhtiyacı		139.000,00
Bütçe Dışı Kaynak	Döner Sermaye	0,00
	Diğer Yurt İçi	0,00
	Yurt Dışı	0,00
Toplam Bütçe Dışı Kaynak İhtiyacı		0,00
Toplam Kaynak İhtiyacı		139.000,00

Tablo 2

FAALİYET MALİYETLERİ TABLOSU

İdare Adı		40.05 - TÜRK DİL KURUMU	
Performans Hedefi		Hedef 1.8 Türk İşaret Dili Eğitim Sistemi oluşturulacak ve Türk İşaret Dili Sözlüğü hazırlanacaktır.	
Faaliyet Adı		Türk İşaret Dili eğitim materyallerinin tamamlanma oranı/yıl	
Sorumlu Harcama Birimi veya Birimleri		40.05.00.36 - TÜRK DİL KURUMU BAŞKANLIĞI HİZMET BİRİMLERİ	
<p>Türk İşaret Dili Sisteminin standart bir şekle getirilmesi için TDK tarafından oluşturulan işaret dili kaynak listesi satın alınacaktır. TDK bünyesinde belirlenen kelimelerin standart olarak kayıt altına alınması için stüdyo kurulacak, MEB'den okullarda yapmış oldukları tarama sonuçları (Okullarda İşaret Dili Tarama Listesi) istenecek ve bunlar incelenerek sınıflandırılacak, toplanacak verilerin işaret öbeklerini ve benzerliğini bulma çalışmaları kapsamında yazılımlar geliştirilecektir. Benzer kelimeler ve Türk İşaret Dili (TİD)'nde kullanılan işaretlerin kullanım yoğunluğu gibi veriler elde edilerek, TİD işaretleri geliştirilecek olan işaret animasyonu yazılımıyla görüntülü olarak kullanıcılara sunulacaktır.</p> <p>Saha çalışması sırasında toplanacak olan cümle verileri dil bilimciler tarafından incelenerek, özlük veri tabanı baskıya hazır hâle getirilecektir. Hazırlanan sözlük yoğun disk, genel ağ ortamında ve basılı olarak kullanıma sunulacaktır.</p>			
Ekonomik Kod		Ödenek	
01	Personel Giderleri	0,00	
02	SGK Devlet Primi Giderleri	0,00	
03	Mal ve Hizmet Alım Giderleri	0,00	
04	Faiz Giderleri	0,00	
05	Cari Transferler	0,00	
06	Sermaye Giderleri	75.000,00	
07	Sermaye Transferleri	0,00	
08	Borç verme	0,00	
Toplam Bütçe Kaynak İhtiyacı		75.000,00	
Bütçe Dışı Kaynak	Döner Sermaye	0,00	
	Diğer Yurt İçi	0,00	
	Yurt Dışı	0,00	
Toplam Bütçe Dışı Kaynak İhtiyacı		0,00	
Toplam Kaynak İhtiyacı		75.000,00	

Tablo 2

İDARE PERFORMANS TABLOSU

İdare Adı		40.05 - TÜRK DİL KURUMU						
PERFORMANS HEDEFİ	FAALİYET	Açıklama	2015					
			Bütçe İçi		Bütçe Dışı		Toplam	
			(TL)	PAY(%)	(TL)	PAY(%)	(TL)	PAY(%)
8		Hedef 1.8 Türk İşaret Dili Eğitim Sistemi oluşturulacak ve Türk İşaret Dili Sözlüğü hazırlanacaktır.	214.000,00	1,49	0,00		214.000,00	1,49
	23	Veri tabanına dayalı Türk İşaret Dili Sözlüğü'nün tamamlanma oranı/ yıl	139.000,00	0,97	0,00		139.000,00	0,97
	24	Türk İşaret Dili eğitim materyallerinin tamamlanma oranı/ yıl	75.000,00	0,52	0,00		75.000,00	0,52
Performans Hedefleri Maliyetleri Toplamı			12.277.683,00	85,26			12.277.683,00	85,26
Genel Yönetim Giderleri			2.122.317,00	14,74			2.122.317,00	14,74
Diğer İdarelere Transfer Edilecek Kaynaklar Toplamı							0,00	0,00
GENEL TOPLAM			14.400.000,00	100,00	0,00	100,00	14.400.000,00	100,00

Tablo 3

FAALİYETLERDEN SORUMLU HARCAMA BİRİMLERİNE İLİŞKİN TABLO

İdare Adı		
40.05 - TÜRK DİL KURUMU		
PERFORMANS HEDEFİ	FAALİYETLER	SORUMLU BİRİMLER
Hedef 1.8 Türk İşaret Dili Eğitim Sistemi oluşturulacak ve Türk İşaret Dili Sözlüğü hazırlanacaktır.	Veri tabanına dayalı Türk İşaret Dili Sözlüğü'nün tamamlanma oranı/yıl	TÜRK DİL KURUMU BAŞKANLIĞI HİZMET BİRİMLERİ
	Türk İşaret Dili eğitim materyallerinin tamamlanma oranı/yıl	TÜRK DİL KURUMU BAŞKANLIĞI HİZMET BİRİMLERİ

Tablo 5

PERFORMANS HEDEFİ TABLOSU

İdare Adı		40.05 - TÜRK DİL KURUMU			
Amaç		Stratejik Amaç 1: Türkçeyi bilim, kültür, edebiyat ve öğretim dili olarak geliştirmek ve yaygınlaştırmak.			
Hedef		Hedef 1.9 Türkiye Türkçesinin Köken Bilgisi Sözlüğü hazırlanacaktır.			
Performans Hedefi		Hedef 1.9 Türkiye Türkçesinin Köken Bilgisi Sözlüğü hazırlanacaktır.			
<p>Türk Dil Kurumunda hazırlatılan Türkiye Türkçesinin Tarihsel Sözlüğü fişlerinin tasnifi bitirilerek veri tabanına girilecektir. Prof. Dr. Hasan Eren'in etimolojik sözlüğündeki bilgilerle birlikte yaklaşık 30.000 fişten oluşan malzemenin işleme hakkı mirasçılarından satın alınarak veri tabanına eklenecektir. Türk dili üzerine yapılmış belli başlı etimolojik sözlüklerin; "G. Clauson'un, M. Räsänen'in, E. V. Sevortyan'ın" çeviri haklarının, hatta mümkünse işleme hakları satın alınarak veri tabanına aktarılacak, köken bilgisi araştırmalarında kullanılacak bütün esas başvuru eserleriyle birlikte, Türkçenin ilişkide olduğu komşu dillerin etimolojik sözlüklerinin temini ile bu alanda önemli bir uzmanlık kütüphanesi oluşturulacaktır. Bugüne kadar yurt içi ve yurt dışındaki dergilerde Türk dilinin etimolojisine yönelik yazılmış bütün makalelerin olduğu bir kitaplık çalışması yapılarak, bu makalelerin yer aldığı bir veri tabanı oluşturulacaktır. Köken bilgisi ile ilgili çalışma prensipleri belirlenerek, bilgisayar ortamında malzemenin değerlendirilmesine yönelik yazılımlar hazırlanacaktır. Sözlükte madde başı olan kelimeler, Güncel Türkçe Sözlük veri tabanından seçilerek belirlenecek ve bilgisayar ortamına alınacaktır. Tarihî-karşılaştırmalı yöntemle kelimenin tarihi ve kökeni üzerinde yapılacak incelemeler düzenli olarak fişlenecektir. Ön denetimlerin yapılmasının ardından çalışma grubunda tartışılarak son biçimi kayıt altına alınan kelimelerin, eldeki en eski kaynaklardaki biçimlerinin ve bunların tarih boyunca geçirdikleri değişmelerin yer aldığı Türkiye Türkçesinin Köken Bilgisi Sözlüğü ortaya çıkacaktır.</p>					
Performans Göstergeleri		Ölçü Birimi	2013	2014	2015
1	Türkiye Türkçesinin Köken Bilgisi Sözlüğü'nün tamamlanma oranı	Yüzde	0	0	100
Faaliyetler		Kaynak İhtiyacı			
		Bütçe	Bütçe Dışı	Toplam	
1	Türkiye Türkçesi Köken Bilgisi Sözlüğü'nün tamamlanma oranı		75.000	0	75.000
Genel Toplam			75.000	0	75.000

Tablo 1

FAALİYET MALİYETLERİ TABLOSU

İdare Adı		40.05 - TÜRK DİL KURUMU
Performans Hedefi		Hedef 1.9 Türkiye Türkçesinin Köken Bilgisi Sözlüğü hazırlanacaktır.
Faaliyet Adı		Türkiye Türkçesi Köken Bilgisi Sözlüğü'nün tamamlanma oranı
Sorumlu Harcama Birimi veya Birimleri		40.05.00.36 - TÜRK DİL KURUMU BAŞKANLIĞI HİZMET BİRİMLERİ
<p>Bugüne kadar yurt içi ve yurt dışındaki dergilerde Türk dilinin etimolojisine yönelik yazılmış bütün makalelerin olduğu bir kitaplık çalışması yapılarak, bu makalelerin yer aldığı bir veri tabanı oluşturulacaktır. Köken bilgisi ile ilgili çalışma prensipleri belirlenerek, bilgisayar ortamında malzemenin değerlendirilmesine yönelik yazılımlar hazırlanacaktır.</p> <p>Sözlükte madde başı olan kelimeler, Güncel Türkçe Sözlük veri tabanından seçilerek belirlenecek ve bilgisayar ortamına alınacaktır. Tarihî-karşılaştırmalı yöntemle kelimenin tarihi ve kökeni üzerinde yapılacak incelemeler düzenli olarak fişlenecektir. Ön denetimlerin yapılmasının ardından çalışma grubunda tartışılarak son biçimi kayıt altına alınan kelimelerin, eldeki en eski kaynaklardaki biçimlerinin ve bunların tarih boyunca geçirdikleri değişimlerin yer aldığı Türkiye Türkçesinin Köken Bilgisi Sözlüğü ortaya çıkacaktır.</p>		
Ekonomik Kod		Ödenek
01	Personel Giderleri	0,00
02	SGK Devlet Primi Giderleri	0,00
03	Mal ve Hizmet Alım Giderleri	0,00
04	Faiz Giderleri	0,00
05	Cari Transferler	0,00
06	Sermaye Giderleri	75.000,00
07	Sermaye Transferleri	0,00
08	Borç verme	0,00
Toplam Bütçe Kaynak İhtiyacı		75.000,00
Bütçe Dışı Kaynak	Döner Sermaye	0,00
	Diğer Yurt İçi	0,00
	Yurt Dışı	0,00
Toplam Bütçe Dışı Kaynak İhtiyacı		0,00
Toplam Kaynak İhtiyacı		75.000,00

Tablo 2

İDARE PERFORMANS TABLOSU

İdare Adı		40.05 - TÜRK DİL KURUMU						
PERFORMANS HEDEFİ	FAALİYET	Açıklama	2015					
			Bütçe İçi		Bütçe Dışı		Toplam	
			(TL)	PAY(%)	(TL)	PAY(%)	(TL)	PAY(%)
9		Hedef 1.9 Türkiye Türkçesinin Köken Bilgisi Sözlüğü hazırlanacaktır.	75.000,00	0,52	0,00		75.000,00	0,52
	25	Türkiye Türkçesi Köken Bilgisi Sözlüğü'nün tamamlanma oranı	75.000,00	0,52	0,00		75.000,00	0,52
Performans Hedefleri Maliyetleri Toplamı			12.277.683,00	85,26			12.277.683,00	85,26
Genel Yönetim Giderleri			2.122.317,00	14,74			2.122.317,00	14,74
Diğer İdarelere Transfer Edilecek Kaynaklar Toplamı							0,00	0,00
GENEL TOPLAM			14.400.000,00	100,00	0,00	100,00	14.400.000,00	100,00

Tablo 3

FAALİYETLERDEN SORUMLU HARCAMA BİRİMLERİNE İLİŞKİN TABLO

İdare Adı		40.05 - TÜRK DİL KURUMU	
PERFORMANS HEDEFİ	FAALİYETLER	SORUMLU BİRİMLER	
Hedef 1.9 Türkiye Türkçesinin Köken Bilgisi Sözlüğü hazırlanacaktır.	Türkiye Türkçesi Köken Bilgisi Sözlüğü'nün tamamlanma oranı	TÜRK DİL KURUMU BAŞKANLIĞI HİZMET BİRİMLERİ	

Tablo 5

PERFORMANS HEDEFİ TABLOSU

İdare Adı		40.05 - TÜRK DİL KURUMU			
Amaç		Stratejik Amaç 1: Türkçeyi bilim, kültür, edebiyat ve öğretim dili olarak geliştirmek ve yaygınlaştırmak.			
Hedef		Hedef 1.10 Uzaktan öğretim yoluyla yabancılara Türkçe öğretimi yazılımı tamamlanacaktır.			
Performans Hedefi		Hedef 1.10 Uzaktan öğretim yoluyla yabancılara Türkçe öğretimi yazılımı tamamlanacaktır.			
<p>Türkçenin bir yabancı dil olarak dünyanın herhangi bir yerinde ve istenilen zamanda uzaktan öğretim yöntemi kullanılarak öğrenilmesini sağlamak amacıyla; çağdaş eğitim ve dilbilim yöntemleri çerçevesinde yabancı dil eğitim ve öğretim yöntemlerin araştırılması, belirlenen yabancı dil öğretim yönteminin genel ağ ortamı ve bilgisayar üzerinden kullanılmasını kolaylaştıracak bir yazılım hazırlanacaktır. Organizasyon; dil bilimi, eğitim, Türk dili üzerine çalışan akademisyenler ile bilgisayar ve haberleşme teknolojileri uzmanlarının yer aldığı bir yazılım ekibinden oluşacaktır. Yabancılara Uzaktan Öğretim Yoluyla Türkçe Öğretimi Yazılımının esas gerekçesi, uzaktan öğretim yöntemi kullanılarak, Türkçenin artan talep doğrultusunda daha geniş kitlelere öğretilmesinin sağlanmasıdır. Yazılımdan beklenen en etkin sonuç, yabancı uyruklular için Türkçe öğretimine odaklanmış, kolay, etkin ve erişilebilir e-öğrenme sisteminin yapılması, üretilecek Türkçe içeriklerin de çıktı olarak değerlendirilebilmesidir. Bu e-öğrenme sisteminin beklenen bir başka sonucu da sertifika uygulamasıdır.</p> <p>Zaman, mekân ve maddi sıkıntı sebebiyle Türkçeyi örgün eğitim vasıtası ile öğrenemeyen kişiler için büyük kolaylık sağlayacak bu sistemden; eğitimlerini Türkiye’de sürdürmek isteyen yabancı öğrenciler, çalışmak için Türkiye’yi tercih eden yabancılar ve yakınları, yurt dışında yaşayan Türkler ve çocukları, yurt dışında Türkoloji eğitimine devam eden öğrenciler, Türk diline ve kültürüne meraklı yabancılar, Türkiye ile ticaret ilişkileri bulunan yabancı firma çalışanlarının yoğun olarak yararlanması beklenmektedir.</p>					
Performans Göstergeleri		Ölçü Birimi	2013	2014	2015
1	Yazılımın tamamlanma tarihi	Yıl	0	0	100
Faaliyetler		Kaynak İhtiyacı			
		Bütçe	Bütçe Dışı	Toplam	
1	Yazılımın tamamlanma oranı/yıl		250.000	0	250.000
Genel Toplam			250.000	0	250.000

Tablo 1

FAALİYET MALİYETLERİ TABLOSU

İdare Adı	40.05 - TÜRK DİL KURUMU	
Performans Hedefi	Hedef 1.10 Uzaktan öğretim yoluyla yabancılara Türkçe öğretimi yazılımı tamamlanacaktır.	
Faaliyet Adı	Yazılımın tamamlanma oranı/yıl	
Sorumlu Harcama Birimi veya Birimleri	40.05.00.36 - TÜRK DİL KURUMU BAŞKANLIĞI HİZMET BİRİMLERİ	
<p>Yabancılara Uzaktan Öğretim Yoluyla Türkçe Öğretimi Yazılımının esas gerekçesi, uzaktan öğretim yöntemi kullanılarak, Türkçenin artan talep doğrultusunda daha geniş kitlelere öğretilmesinin sağlanmasıdır. Yazılımdan beklenen en etkin sonuç, yabancı uyruklular için Türkçe öğretimine odaklanmış, kolay, etkin ve erişilebilir e-öğrenme sisteminin yapılması, üretilecek Türkçe içeriklerin de çıktı olarak değerlendirilebilmesidir. Bu e-öğrenme sisteminin beklenen bir başka sonucu da sertifika uygulamasıdır.</p> <p>Zaman, mekân ve maddi sıkıntı sebebiyle Türkçeyi örgün eğitim vasıtası ile öğrenemeyen kişiler için büyük kolaylık sağlayacak bu sistemden; eğitimlerini Türkiye’de sürdürmek isteyen yabancı öğrenciler, çalışmak için Türkiye’yi tercih eden yabancılar ve yakınları, yurt dışında yaşayan Türkler ve çocukları, yurt dışında Türkoloji eğitimine devam eden öğrenciler, Türk diline ve kültürüne meraklı yabancılar, Türkiye ile ticaret ilişkileri bulunan yabancı firma çalışanlarının yoğun olarak yararlanması beklenmektedir.</p>		
Ekonomik Kod	Personel Giderleri	Ödenek
01	Personel Giderleri	0,00
02	SGK Devlet Primi Giderleri	0,00
03	Mal ve Hizmet Alım Giderleri	0,00
04	Faiz Giderleri	0,00
05	Cari Transferler	0,00
06	Sermaye Giderleri	250.000,00
07	Sermaye Transferleri	0,00
08	Borç verme	0,00
Toplam Bütçe Kaynak İhtiyacı		250.000,00
Bütçe Dışı Kaynak	Döner Sermaye	0,00
	Diğer Yurt İçi	0,00
	Yurt Dışı	0,00
Toplam Bütçe Dışı Kaynak İhtiyacı		0,00
Toplam Kaynak İhtiyacı		250.000,00

Tablo 2

İDARE PERFORMANS TABLOSU

İdare Adı		40.05 - TÜRK DİL KURUMU						
PERFORMANS HEDEFİ	FAALİYET	Açıklama	2015					
			Bütçe İçi		Bütçe Dışı		Toplam	
			(TL)	PAY(%)	(TL)	PAY(%)	(TL)	PAY(%)
10		Hedef 1.10 Uzaktan öğretim yoluyla yabancılara Türkçe öğretimi yazılımı tamamlanacaktır.	250.000,00	1,74	0,00		250.000,00	1,74
	26	Yazılımın tamamlanma oranı/yıl	250.000,00	1,74	0,00		250.000,00	1,74
Performans Hedefleri Maliyetleri Toplamı			12.277.683,00	85,26			12.277.683,00	85,26
Genel Yönetim Giderleri			2.122.317,00	14,74			2.122.317,00	14,74
Diğer İdarelere Transfer Edilecek Kaynaklar Toplamı							0,00	0,00
GENEL TOPLAM			14.400.000,00	100,00	0,00	100,00	14.400.000,00	100,00

Tablo 3

FAALİYETLERDEN SORUMLU HARCAMA BİRİMLERİNE İLİŞKİN TABLO

İdare Adı		40.05 - TÜRK DİL KURUMU	
PERFORMANS HEDEFİ	FAALİYETLER	SORUMLU BİRİMLER	
Hedef 1.10 Uzaktan öğretim yoluyla yabancılara Türkçe öğretimi yazılımı tamamlanacaktır.	Yazılımın tamamlanma oranı/yıl	TÜRK DİL KURUMU BAŞKANLIĞI HİZMET BİRİMLERİ	

Tablo 5

PERFORMANS HEDEFİ TABLOSU

İdare Adı		40.05 - TÜRK DİL KURUMU			
Amaç		Stratejik Amaç 1: Türkçeyi bilim, kültür, edebiyat ve öğretim dili olarak geliştirmek ve yaygınlaştırmak.			
Hedef		Hedef 1.11 Farklı kültürlerin temel düşünce, bilim ve sanat eserleri Türkçeye çevrilecektir.			
Performans Hedefi		Hedef 1.11 Farklı kültürlerin temel düşünce, bilim ve sanat eserleri Türkçeye çevrilecektir.			
Dünyada ana eserlerin verildiği dillerden Türkçeye çevirisi yapılacakların belirlenmesi, belirlenen eserlerin, sahasında uzman kişiler tarafından çevrilmesinin sağlanması amacıyla, alanında uzman bilim adamlarından oluşan bir seçici kurul oluşturulacaktır.					
Performans Göstergeleri		Ölçü Birimi	2013	2014	2015
1	Çevirisi yapılan eser sayısı/yıl	Adet	0	1	100
2	Basılan eser sayısı	Adet	0	0	100
Faaliyetler			Kaynak İhtiyacı		
			Bütçe	Bütçe Dışı	Toplam
1	Çevirisi yapılan eser sayısı/yıl		250.000	0	250.000
2	Basılan eser sayısı		220.000	0	220.000
Genel Toplam			470.000	0	470.000

Tablo 1

FAALİYET MALİYETLERİ TABLOSU

İdare Adı		40.05 - TÜRK DİL KURUMU	
Performans Hedefi		Hedef 1.11 Farklı kültürlerin temel düşünce, bilim ve sanat eserleri Türkçeye çevrilecektir.	
Faaliyet Adı		Çevirisi yapılan eser sayısı/yıl	
Sorumlu Harcama Birimi veya Birimleri		40.05.00.36 - TÜRK DİL KURUMU BAŞKANLIĞI HİZMET BİRİMLERİ	
Dünyada ana eserlerin verildiği dillerden Türkçeye çevirisi yapılacakların belirlenmesi, belirlenen eserlerin, sahasında uzman kişiler tarafından çevrilmesinin sağlanması amacıyla, alanında uzman bilim adamlarından oluşan bir seçici kurul oluşturulacaktır.			
Ekonomik Kod		Ödenek	
01	Personel Giderleri	0,00	
02	SGK Devlet Primi Giderleri	0,00	
03	Mal ve Hizmet Alım Giderleri	0,00	
04	Faiz Giderleri	0,00	
05	Cari Transferler	0,00	
06	Sermaye Giderleri	250.000,00	
07	Sermaye Transferleri	0,00	
08	Borç verme	0,00	
Toplam Bütçe Kaynak İhtiyacı		250.000,00	
Bütçe Dışı Kaynak	Döner Sermaye	0,00	
	Diğer Yurt İçi	0,00	
	Yurt Dışı	0,00	
Toplam Bütçe Dışı Kaynak İhtiyacı		0,00	
Toplam Kaynak İhtiyacı		250.000,00	

Tablo 2

FAALİYET MALİYETLERİ TABLOSU

İdare Adı		40.05 - TÜRK DİL KURUMU
Performans Hedefi		Hedef 1.11 Farklı kültürlerin temel düşünce, bilim ve sanat eserleri Türkçeye çevrilecektir.
Faaliyet Adı		Basılan eser sayısı
Sorumlu Harcama Birimi veya Birimleri		40.05.00.36 - TÜRK DİL KURUMU BAŞKANLIĞI HİZMET BİRİMLERİ
<p>Dünyada ana eserlerin verildiği dillerden Türkçeye çevirisi yapılacakların belirlenmesi, belirlenen eserlerin, sahasında uzman kişiler tarafından çevrilmesinin sağlanması amacıyla, alanında uzman bilim adamlarından oluşan bir seçici kurul oluşturulacaktır.</p>		
Ekonomik Kod		Ödenek
01	Personel Giderleri	0,00
02	SGK Devlet Primi Giderleri	0,00
03	Mal ve Hizmet Alım Giderleri	0,00
04	Faiz Giderleri	0,00
05	Cari Transferler	0,00
06	Sermaye Giderleri	220.000,00
07	Sermaye Transferleri	0,00
08	Borç verme	0,00
Toplam Bütçe Kaynak İhtiyacı		220.000,00
Bütçe Dışı Kaynak	Döner Sermaye	0,00
	Diğer Yurt İçi	0,00
	Yurt Dışı	0,00
Toplam Bütçe Dışı Kaynak İhtiyacı		0,00
Toplam Kaynak İhtiyacı		220.000,00

Tablo 2

İDARE PERFORMANS TABLOSU

İdare Adı		40.05 - TÜRK DİL KURUMU						
PERFORMANS HEDEFİ	FAALİYET	Açıklama	2015					
			Bütçe İçi		Bütçe Dışı		Toplam	
			(TL)	PAY(%)	(TL)	PAY(%)	(TL)	PAY(%)
11		Hedef 1.11 Farklı kültürlerin temel düşünce, bilim ve sanat eserleri Türkçeye çevrilecektir.	470.000,00	3,26	0,00		470.000,00	3,26
	27	Çevirisi yapılan eser sayısı/yıl	250.000,00	1,74	0,00		250.000,00	1,74
	28	Basılan eser sayısı	220.000,00	1,53	0,00		220.000,00	1,53
Performans Hedefleri Maliyetleri Toplamı			12.277.683,00	85,26			12.277.683,00	85,26
Genel Yönetim Giderleri			2.122.317,00	14,74			2.122.317,00	14,74
Diğer İdarelere Transfer Edilecek Kaynaklar Toplamı							0,00	0,00
GENEL TOPLAM			14.400.000,00	100,00	0,00	100,00	14.400.000,00	100,00

Tablo 3

FAALİYETLERDEN SORUMLU HARCAMA BİRİMLERİNE İLİŞKİN TABLO

İdare Adı		40.05 - TÜRK DİL KURUMU	
PERFORMANS HEDEFİ	FAALİYETLER	SORUMLU BİRİMLER	
Hedef 1.11 Farklı kültürlerin temel düşünce, bilim ve sanat eserleri Türkçeye çevrilecektir.	Çevirisi yapılan eser sayısı/yıl	TÜRK DİL KURUMU BAŞKANLIĞI HİZMET BİRİMLERİ	
	Basılan eser sayısı	TÜRK DİL KURUMU BAŞKANLIĞI HİZMET BİRİMLERİ	

Tablo 5

PERFORMANS HEDEFİ TABLOSU

İdare Adı		40.05 - TÜRK DİL KURUMU			
Amaç	Stratejik Amaç 2: Türkçenin her alanda doğru, güzel ve etkili kullanılmasına katkıda bulunmak.				
Hedef	Hedef 2.1 Halkın her kesiminin günlük hayatta dili doğru kullanmasıyla ilgili çalışmalar yapılacaktır.				
Performans Hedefi	Hedef 2.1 Halkın her kesiminin günlük hayatta dili doğru kullanmasıyla ilgili çalışmalar yapılacaktır.				
<p>Dildeki yabancılaşmayı önlemek amacıyla halkı bilinçlendirmeye yönelik özendirici faaliyetler yapılacaktır. Genel ağ ortamında, doğru ve güzel Türkçe kullanılmasına yönelik olarak Türkçenin dil bilgisi kuralları ve güzel örneklerinin yer aldığı sayfalar hazırlanacaktır.</p> <p>İşbirlikleri veya hizmet alımı yoluyla, eğitici kısa TV filmler hazırlanacak, millî ve mahallî yayın yapan televizyon kuruluşlarında bunların yayımlanması sağlanacaktır.</p> <p>Doğru ve güzel Türkçe kullanılmasına yönelik olarak, Türkçenin dil bilgisi kuralları ve güzel örneklerinin işlendiği afiş, takvim vb. basılı malzeme hazırlanacaktır.</p> <p>Günlük hayatta Türkçenin doğru kullanılmasına yönelik olarak, Türkçenin dil bilgisi kuralları ışığında, cep telefonları ve cep bilgisayarlarında kullanılacak veri tabanları oluşturulacak, bu veritabanları kullanılarak sözlük, çeviri vb. yazılım programları hazırlanacak, hazırlanan programların bilgisayar vb. cihazlarda kullanılması için ilgili kurum ve kuruluşlarla bilgi ve program paylaşımında bulunulacaktır.</p>					
Performans Göstergeleri	Ölçü Birimi	2013	2014	2015	
1	Türkçenin dil bilgisi kuralları ve güzel örneklerinin yer aldığı Genel Ağ sayfalarının hazırlanma sıklığı/yıl	Adet	0	1	1
2	Hazırlanan eğitici kısa TV filmi sayısı/yıl	Adet	0	0	1
3	Hazırlanacak eğitici nitelikte afiş, takvim vb. basılı materyal sayısı/yıl	Adet	0	0	25
4	Hazırlanacak eğitici nitelikte afiş, takvim vb. basılı materyal baskı sayısı/yıl	Adet	0	0	5
Faaliyetler		Kaynak İhtiyacı			
		Bütçe	Bütçe Dışı	Toplam	
1	Türkçenin dil bilgisi kuralları ve güzel örneklerinin yer aldığı genel ağ sayfalarının hazırlanma sıklığı/yıl	120.200	0	120.200	
2	Hazırlanan eğitici kısa TV filmi sayısı/yıl	110.000	0	110.000	
3	Hazırlanacak eğitici nitelikte afiş, takvim vb. basılı materyal sayısı/yıl	173.100	0	173.100	
4	Hazırlanacak eğitici nitelikte afiş, takvim vb. basılı materyal baskı sayısı/yıl	60.000	0	60.000	
Genel Toplam		463.300	0	463.300	

Tablo 1

FAALİYET MALİYETLERİ TABLOSU

İdare Adı		40.05 - TÜRK DİL KURUMU
Performans Hedefi		Hedef 2.1 Halkın her kesiminin günlük hayatta dili doğru kullanmasıyla ilgili çalışmalar yapılacaktır.
Faaliyet Adı		Türkçenin dil bilgisi kuralları ve güzel örneklerinin yer aldığı Genel Ağ sayfalarının hazırlanma sıklığı/yıl
Sorumlu Harcama Birimi veya Birimleri		40.05.00.36 - TÜRK DİL KURUMU BAŞKANLIĞI HİZMET BİRİMLERİ
<p>Dildeki yabancılaşmayı önlemek amacıyla halkı bilinçlendirmeye yönelik özendirici faaliyetler yapılacaktır. Genel ağ ortamında, doğru ve güzel Türkçe kullanılmasına yönelik olarak Türkçenin dil bilgisi kuralları ve güzel örneklerinin yer aldığı sayfalar hazırlanacaktır.</p> <p>İşbirlikleri veya hizmet alımı yoluyla, eğitici kısa TV filmler hazırlanacak, millî ve mahallî yayın yapan televizyon kuruluşlarında bunların yayımlanması sağlanacaktır.</p> <p>Doğru ve güzel Türkçe kullanılmasına yönelik olarak, Türkçenin dil bilgisi kuralları ve güzel örneklerinin işlendiği afiş, takvim vb. basılı malzeme hazırlanacaktır.</p> <p>Günlük hayatta Türkçenin doğru kullanılmasına yönelik olarak, Türkçenin dil bilgisi kuralları ışığında, cep telefonları ve cep bilgisayarlarında kullanılacak veri tabanları oluşturulacak, bu veritabanları kullanılarak sözlük, çeviri vb. yazılım programları hazırlanacak, hazırlanan programların bilgisayar vb. cihazlarda kullanılması için ilgili kurum ve kuruluşlarla bilgi ve program paylaşımında bulunulacaktır.</p>		
Ekonomik Kod		Ödenek
01	Personel Giderleri	32.500,00
02	SGK Devlet Primi Giderleri	7.700,00
03	Mal ve Hizmet Alım Giderleri	80.000,00
04	Faiz Giderleri	0,00
05	Cari Transferler	0,00
06	Sermaye Giderleri	0,00
07	Sermaye Transferleri	0,00
08	Borç verme	0,00
Toplam Bütçe Kaynak İhtiyacı		120.200,00
Bütçe Dışı Kaynak	Döner Sermaye	0,00
	Diğer Yurt İçi	0,00
	Yurt Dışı	0,00
Toplam Bütçe Dışı Kaynak İhtiyacı		0,00
Toplam Kaynak İhtiyacı		120.200,00

Tablo 2

FAALİYET MALİYETLERİ TABLOSU

İdare Adı	40.05 - TÜRK DİL KURUMU	
Performans Hedefi	Hedef 2.1 Halkın her kesiminin günlük hayatta dili doğru kullanmasıyla ilgili çalışmalar yapılacaktır.	
Faaliyet Adı	Hazırlanan eğitici kısa TV filmi sayısı/yıl	
Sorumlu Harcama Birimi veya Birimleri	40.05.00.36 - TÜRK DİL KURUMU BAŞKANLIĞI HİZMET BİRİMLERİ	
<p>Dildeki yabancılaşmayı önlemek amacıyla halkı bilinçlendirmeye yönelik özendirici faaliyetler yapılacaktır. Genel ağ ortamında, doğru ve güzel Türkçe kullanılmasına yönelik olarak Türkçenin dil bilgisi kuralları ve güzel örneklerinin yer aldığı sayfalar hazırlanacaktır.</p> <p>İşbirlikleri veya hizmet alımı yoluyla, eğitici kısa TV filmler hazırlanacak, millî ve mahallî yayın yapan televizyon kuruluşlarında bunların yayımlanması sağlanacaktır.</p> <p>Doğru ve güzel Türkçe kullanılmasına yönelik olarak, Türkçenin dil bilgisi kuralları ve güzel örneklerinin işlendiği afiş, takvim vb. basılı malzeme hazırlanacaktır.</p> <p>Günlük hayatta Türkçenin doğru kullanılmasına yönelik olarak, Türkçenin dil bilgisi kuralları ışığında, cep telefonları ve cep bilgisayarlarında kullanılacak veri tabanları oluşturulacak, bu veritabanları kullanılarak sözlük, çeviri vb. yazılım programları hazırlanacak, hazırlanan programların bilgisayar vb. cihazlarda kullanılması için ilgili kurum ve kuruluşlarla bilgi ve program paylaşımında bulunulacaktır.</p>		
Ekonomik Kod	Ödenek	
01	Personel Giderleri	0,00
02	SGK Devlet Primi Giderleri	0,00
03	Mal ve Hizmet Alım Giderleri	0,00
04	Faiz Giderleri	0,00
05	Cari Transferler	0,00
06	Sermaye Giderleri	110.000,00
07	Sermaye Transferleri	0,00
08	Borç verme	0,00
Toplam Bütçe Kaynak İhtiyacı		110.000,00
Bütçe Dışı Kaynak	Döner Sermaye	0,00
	Diğer Yurt İçi	0,00
	Yurt Dışı	0,00
Toplam Bütçe Dışı Kaynak İhtiyacı		0,00
Toplam Kaynak İhtiyacı		110.000,00

Tablo 2

FAALİYET MALİYETLERİ TABLOSU

İdare Adı		40.05 - TÜRK DİL KURUMU
Performans Hedefi		Hedef 2.1 Halkın her kesiminin günlük hayatta dili doğru kullanmasıyla ilgili çalışmalar yapılacaktır.
Faaliyet Adı		Hazırlanacak eğitici nitelikte afiş, takvim vb. basılı materyal sayısı/ yıl
Sorumlu Harcama Birimi veya Birimleri		40.05.00.36 - TÜRK DİL KURUMU BAŞKANLIĞI HİZMET BİRİMLERİ
Doğru ve güzel Türkçe kullanılmasına yönelik olarak, Türkçenin dil bilgisi kuralları ve güzel örneklerinin işlendiği afiş, takvim vb. basılı malzeme hazırlanacaktır.		
Ekonomik Kod		Ödenek
01	Personel Giderleri	32.000,00
02	SGK Devlet Primi Giderleri	11.100,00
03	Mal ve Hizmet Alım Giderleri	130.000,00
04	Faiz Giderleri	0,00
05	Cari Transferler	0,00
06	Sermaye Giderleri	0,00
07	Sermaye Transferleri	0,00
08	Borç verme	0,00
Toplam Bütçe Kaynak İhtiyacı		173.100,00
Bütçe Dışı Kaynak	Döner Sermaye	0,00
	Diğer Yurt İçi	0,00
	Yurt Dışı	0,00
Toplam Bütçe Dışı Kaynak İhtiyacı		0,00
Toplam Kaynak İhtiyacı		173.100,00

Tablo 2

FAALİYET MALİYETLERİ TABLOSU

İdare Adı		40.05 - TÜRK DİL KURUMU
Performans Hedefi		Hedef 2.1 Halkın her kesiminin günlük hayatta dili doğru kullanmasıyla ilgili çalışmalar yapılacaktır.
Faaliyet Adı		Hazırlanacak eğitici nitelikte afiş, takvim vb. basılı materyal baskı sayısı/yıl
Sorumlu Harcama Birimi veya Birimleri		40.05.00.36 - TÜRK DİL KURUMU BAŞKANLIĞI HİZMET BİRİMLERİ
Doğru ve güzel Türkçe kullanılmasına yönelik olarak, Türkçenin dil bilgisi kuralları ve güzel örneklerinin işlendiği afiş, takvim vb. basılı malzeme hazırlanacaktır.		
Ekonomik Kod		Ödenek
01	Personel Giderleri	0,00
02	SGK Devlet Primi Giderleri	0,00
03	Mal ve Hizmet Alım Giderleri	60.000,00
04	Faiz Giderleri	0,00
05	Cari Transferler	0,00
06	Sermaye Giderleri	0,00
07	Sermaye Transferleri	0,00
08	Borç verme	0,00
Toplam Bütçe Kaynak İhtiyacı		60.000,00
Bütçe Dışı Kaynak	Döner Sermaye	0,00
	Diğer Yurt İçi	0,00
	Yurt Dışı	0,00
Toplam Bütçe Dışı Kaynak İhtiyacı		0,00
Toplam Kaynak İhtiyacı		60.000,00

Tablo 2

İDARE PERFORMANS TABLOSU

İdare Adı		40.05 - TÜRK DİL KURUMU						
PERFORMANS HEDEFİ	FAALİYET	Açıklama	2015					
			Bütçe İçi		Bütçe Dışı		Toplam	
			(TL)	PAY(%)	(TL)	PAY(%)	(TL)	PAY(%)
12		Hedef 2.1 Halkın her kesiminin günlük hayatta dili doğru kullanmasıyla ilgili çalışmalar yapılacaktır.	463.300,00	3,22	0,00		463.300,00	3,22
	29	Türkçenin dil bilgisi kuralları ve güzel örneklerinin yer aldığı Genel Ağ sayfalarının hazırlanma sıklığı/yıl	120.200,00	0,83	0,00		120.200,00	0,83
	30	Hazırlanan eğitici kısa TV filmi sayısı/yıl	110.000,00	0,76	0,00		110.000,00	0,76
	31	Hazırlanacak eğitici nitelikte afiş, takvim vb. basılı materyal sayısı/yıl	173.100,00	1,20	0,00		173.100,00	1,20
	32	Hazırlanacak eğitici nitelikte afiş, takvim vb. basılı materyal baskı sayısı/yıl	60.000,00	0,42	0,00		60.000,00	0,42
Performans Hedefleri Maliyetleri Toplamı			12.277.683,00	85,26			12.277.683,00	85,26
Genel Yönetim Giderleri			2.122.317,00	14,74			2.122.317,00	14,74
Diğer İdarelere Transfer Edilecek Kaynaklar Toplamı							0,00	0,00
GENEL TOPLAM			14.400.000,00	100,00	0,00	100,00	14.400.000,00	100,00

Tablo 3

FAALİYETLERDEN SORUMLU HARCAMA BİRİMLERİNE İLİŞKİN TABLO

İdare Adı		
40.05 - TÜRK DİL KURUMU		
PERFORMANS HEDEFİ	FAALİYETLER	SORUMLU BİRİMLER
Hedef 2.1 Halkın her kesiminin günlük hayatta dili doğru kullanmasıyla ilgili çalışmalar yapılacaktır.	Türkçenin dil bilgisi kuralları ve güzel örneklerinin yer aldığı Genel Ağ sayfalarının hazırlanma sıklığı/yıl	TÜRK DİL KURUMU BAŞKANLIĞI HİZMET BİRİMLERİ
	Hazırlanan eğitici kısa TV filmi sayısı/yıl	TÜRK DİL KURUMU BAŞKANLIĞI HİZMET BİRİMLERİ
	Hazırlanacak eğitici nitelikte afiş, takvim vb. basılı materyal sayısı/yıl	TÜRK DİL KURUMU BAŞKANLIĞI HİZMET BİRİMLERİ
	Hazırlanacak eğitici nitelikte afiş, takvim vb. basılı materyal baskı sayısı/yıl	TÜRK DİL KURUMU BAŞKANLIĞI HİZMET BİRİMLERİ

Tablo 5

PERFORMANS HEDEFİ TABLOSU

İdare Adı	40.05 - TÜRK DİL KURUMU			
Amaç	Stratejik Amaç 2: Türkçenin her alanda doğru, güzel ve etkili kullanılmasına katkıda bulunmak.			
Hedef	Hedef 2.2 Türkçenin doğru ve güzel kullanılması konusunda kamu kurumlarının düzenlediği hizmet içi eğitimler desteklenecektir.			
Performans Hedefi	Hedef 2.2 Türkçenin doğru ve güzel kullanılması konusunda kamu kurumlarının düzenlediği hizmet içi eğitimler desteklenecektir.			
Türkçenin diğer diller karşısında zenginliğini ve gücünü ortaya koyan bir eğitim/seminer dersi hazırlanacaktır. Kamu, kurum ve kuruluşları, üniversiteler, Millî Eğitim Bakanlığı ve bağlı her seviyede ki eğitim kurumlarının istekleri doğrultusunda, yürüttükleri işlemler ile personelin kendi aralarında ve vatandaşlarla ilişkilerinde, Türkçenin doğru ve güzel kullanılması konusunda, Kurum uzmanları tarafından eğitimler ve seminerler verilecektir.				
Performans Göstergeleri	Ölçü Birimi	2013	2014	2015
1 TDK çalışanlarının kamu kurumlarında verdiği eğitim sayısı/yıl	Adet	0	40	20
Faaliyetler	Kaynak İhtiyacı			
	Bütçe	Bütçe Dışı	Toplam	
1 TDK çalışanlarının kamu kurumlarında verdiği eğitim sayısı/yıl		127.800	0	127.800
Genel Toplam		127.800	0	127.800

Tablo 1

FAALİYET MALİYETLERİ TABLOSU

İdare Adı		40.05 - TÜRK DİL KURUMU
Performans Hedefi		Hedef 2.2 Türkçenin doğru ve güzel kullanılması konusunda kamu kurumlarının düzenlediği hizmet içi eğitimler desteklenecektir.
Faaliyet Adı		TDK çalışanlarının kamu kurumlarında verdiği eğitim sayısı/yıl
Sorumlu Harcama Birimi veya Birimleri		40.05.00.36 - TÜRK DİL KURUMU BAŞKANLIĞI HİZMET BİRİMLERİ
<p>Türkçenin diğer diller karşısında zenginliğini ve gücünü ortaya koyan bir eğitim/seminer dersi hazırlanacaktır. Kamu, kurum ve kuruluşları, üniversiteler, Millî Eğitim Bakanlığı ve bağlı her seviyede ki eğitim kurumlarının istekleri doğrultusunda, yürüttükleri işlemler ile personelin kendi aralarında ve vatandaşlarla ilişkilerinde, Türkçenin doğru ve güzel kullanılması konusunda, Kurum uzmanları tarafından eğitimler ve seminerler verilecektir.</p>		
Ekonomik Kod		Ödenek
01	Personel Giderleri	110.000,00
02	SGK Devlet Primi Giderleri	17.800,00
03	Mal ve Hizmet Alım Giderleri	0,00
04	Faiz Giderleri	0,00
05	Cari Transferler	0,00
06	Sermaye Giderleri	0,00
07	Sermaye Transferleri	0,00
08	Borç verme	0,00
Toplam Bütçe Kaynak İhtiyacı		127.800,00
Bütçe Dışı Kaynak	Döner Sermaye	0,00
	Diğer Yurt İçi	0,00
	Yurt Dışı	0,00
Toplam Bütçe Dışı Kaynak İhtiyacı		0,00
Toplam Kaynak İhtiyacı		127.800,00

Tablo 2

İDARE PERFORMANS TABLOSU

İdare Adı		40.05 - TÜRK DİL KURUMU						
PERFORMANS HEDEFİ	FAALİYET	Açıklama	2015					
			Bütçe İçi		Bütçe Dışı		Toplam	
			(TL)	PAY(%)	(TL)	PAY(%)	(TL)	PAY(%)
13		Hedef 2.2 Türkçenin doğru ve güzel kullanılması konusunda kamu kurumlarının düzenlediği hizmet içi eğitimler desteklenecektir.	127.800,00	0,89	0,00		127.800,00	0,89
	33	TDK çalışanlarının kamu kurumlarında verdiği eğitim sayısı/ yıl	127.800,00	0,89	0,00		127.800,00	0,89
Performans Hedefleri Maliyetleri Toplamı			12.277.683,00	85,26			12.277.683,00	85,26
Genel Yönetim Giderleri			2.122.317,00	14,74			2.122.317,00	14,74
Diğer İdarelere Transfer Edilecek Kaynaklar Toplamı							0,00	0,00
GENEL TOPLAM			14.400.000,00	100,00	0,00	100,00	14.400.000,00	100,00

Tablo 3

FAALİYETLERDEN SORUMLU HARCAMA BİRİMLERİNE İLİŞKİN TABLO

İdare Adı			40.05 - TÜRK DİL KURUMU		
PERFORMANS HEDEFİ	FAALİYETLER		SORUMLU BİRİMLER		
Hedef 2.2 Türkçenin doğru ve güzel kullanılması konusunda kamu kurumlarının düzenlediği hizmet içi eğitimler desteklenecektir.	TDK çalışanlarının kamu kurumlarında verdiği eğitim sayısı/yıl		TÜRK DİL KURUMU BAŞKANLIĞI HİZMET BİRİMLERİ		

Tablo 5

PERFORMANS HEDEFİ TABLOSU

İdare Adı		40.05 - TÜRK DİL KURUMU			
Amaç	Stratejik Amaç 2: Türkçenin her alanda doğru, güzel ve etkili kullanılmasına katkıda bulunmak.				
Hedef	Hedef 2.3 Türkçenin toplumun farklı kesimlerinde bilinçli kullanılmasına yönelik açık oturum, konferans, sergi vb. etkinlikler düzenlenecektir.				
Performans Hedefi	Hedef 2.3 Türkçenin toplumun farklı kesimlerinde bilinçli kullanılmasına yönelik açık oturum, konferans, sergi vb. etkinlikler düzenlenecektir.				
Kamu, kurum ve kuruluşları, üniversiteler, Millî Eğitim Bakanlığı ve bağlı her seviyedeki eğitim kurumlarında Türkçenin doğru kullanılması konusunda bilim adamları ve Kurum uzmanları tarafından açık oturum, konferans, vb. etkinlikler düzenlenecektir.					
Yurt içi ve yurt dışı kitap fuarlarına katılım sağlanarak, Kurum yayınları tanıtılacak, kitap fuarları ve sergilerde Kurum çalışmaları ve yayınlarla ilgili açık oturum, konferans ve imza günleri düzenlenecektir.					
Performans Göstergeleri	Ölçü Birimi	2013	2014	2015	
1	Düzenlenen etkinlik sayısı/yıl	0	25	5	
2	Yurtiçinde katıldığımız fuar ve sergi sayısı/yıl	0	18	8	
3	Yurtdışında katıldığımız fuar ve sergi sayısı/yıl	0	0	2	
Faaliyetler		Kaynak İhtiyacı			
		Bütçe	Bütçe Dışı	Toplam	
1	Düzenlenen etkinlik sayısı/yıl	290.100	0	290.100	
2	Yurtiçinde katıldığımız fuar ve sergi sayısı/yıl	341.200	0	341.200	
3	Yurtdışında katıldığımız fuar ve sergi sayısı/yıl	198.100	0	198.100	
Genel Toplam		829.400	0	829.400	

Tablo 1

FAALİYET MALİYETLERİ TABLOSU

İdare Adı		40.05 - TÜRK DİL KURUMU
Performans Hedefi		Hedef 2.3 Türkçenin toplumun farklı kesimlerinde bilinçli kullanılmasına yönelik açık oturum, konferans, sergi vb. etkinlikler düzenlenecektir.
Faaliyet Adı		Düzenlenen etkinlik sayısı/yıl
Sorumlu Harcama Birimi veya Birimleri		40.05.00.36 - TÜRK DİL KURUMU BAŞKANLIĞI HİZMET BİRİMLERİ
Kamu, kurum ve kuruluşları, üniversiteler, Millî Eğitim Bakanlığı ve bağlı her seviyedeki eğitim kurumlarında Türkçenin doğru kullanılması konusunda bilim adamları ve Kurum uzmanları tarafından açık oturum, konferans, vb. etkinlikler düzenlenecektir.		
Ekonomik Kod		Ödenek
01	Personel Giderleri	42.000,00
02	SGK Devlet Primi Giderleri	8.100,00
03	Mal ve Hizmet Alım Giderleri	240.000,00
04	Faiz Giderleri	0,00
05	Cari Transferler	0,00
06	Sermaye Giderleri	0,00
07	Sermaye Transferleri	0,00
08	Borç verme	0,00
Toplam Bütçe Kaynak İhtiyacı		290.100,00
Bütçe Dışı Kaynak	Döner Sermaye	0,00
	Diğer Yurt İçi	0,00
	Yurt Dışı	0,00
Toplam Bütçe Dışı Kaynak İhtiyacı		0,00
Toplam Kaynak İhtiyacı		290.100,00

Tablo 2

FAALİYET MALİYETLERİ TABLOSU

İdare Adı		40.05 - TÜRK DİL KURUMU
Performans Hedefi		Hedef 2.3 Türkçenin toplumun farklı kesimlerinde bilinçli kullanılmasına yönelik açık oturum, konferans, sergi vb. etkinlikler düzenlenecektir.
Faaliyet Adı		Yurtiçinde katıldığımız fuar ve sergi sayısı/yıl
Sorumlu Harcama Birimi veya Birimleri		40.05.00.36 - TÜRK DİL KURUMU BAŞKANLIĞI HİZMET BİRİMLERİ
<p>Kamu, kurum ve kuruluşları, üniversiteler, Millî Eğitim Bakanlığı ve bağlı her seviyedeki eğitim kurumlarında Türkçenin doğru kullanılması konusunda bilim adamları ve Kurum uzmanları tarafından açık oturum, konferans, vb. etkinlikler düzenlenecektir.</p> <p>Yurt içi ve yurt dışı kitap fuarlarına katılım sağlanarak, Kurum yayınları tanıtılacak, kitap fuarları ve sergilerde Kurum çalışmaları ve yayınlarla ilgili açık oturum, konferans ve imza günleri düzenlenecektir.</p>		
Ekonomik Kod		Ödenek
01	Personel Giderleri	44.000,00
02	SGK Devlet Primi Giderleri	7.200,00
03	Mal ve Hizmet Alım Giderleri	290.000,00
04	Faiz Giderleri	0,00
05	Cari Transferler	0,00
06	Sermaye Giderleri	0,00
07	Sermaye Transferleri	0,00
08	Borç verme	0,00
Toplam Bütçe Kaynak İhtiyacı		341.200,00
Bütçe Dışı Kaynak	Döner Sermaye	0,00
	Diğer Yurt İçi	0,00
	Yurt Dışı	0,00
Toplam Bütçe Dışı Kaynak İhtiyacı		0,00
Toplam Kaynak İhtiyacı		341.200,00

Tablo 2

FAALİYET MALİYETLERİ TABLOSU

İdare Adı		40.05 - TÜRK DİL KURUMU	
Performans Hedefi		Hedef 2.3 Türkçenin toplumun farklı kesimlerinde bilinçli kullanılmasına yönelik açık oturum, konferans, sergi vb. etkinlikler düzenlenecektir.	
Faaliyet Adı		Yurtdışında katıldığımız fuar ve sergi sayısı/yıl	
Sorumlu Harcama Birimi veya Birimleri		40.05.00.36 - TÜRK DİL KURUMU BAŞKANLIĞI HİZMET BİRİMLERİ	
<p>Kamu, kurum ve kuruluşları, üniversiteler, Millî Eğitim Bakanlığı ve bağlı her seviyedeki eğitim kurumlarında Türkçenin doğru kullanılması konusunda bilim adamları ve Kurum uzmanları tarafından açık oturum, konferans, vb. etkinlikler düzenlenecektir.</p> <p>Yurt içi ve yurt dışı kitap fuarlarına katılım sağlanarak, Kurum yayınları tanıtılacak, kitap fuarları ve sergilerde Kurum çalışmaları ve yayınlarla ilgili açık oturum, konferans ve imza günleri düzenlenecektir.</p>			
Ekonomik Kod		Ödenek	
01	Personel Giderleri	40.000,00	
02	SGK Devlet Primi Giderleri	8.100,00	
03	Mal ve Hizmet Alım Giderleri	150.000,00	
04	Faiz Giderleri	0,00	
05	Cari Transferler	0,00	
06	Sermaye Giderleri	0,00	
07	Sermaye Transferleri	0,00	
08	Borç verme	0,00	
Toplam Bütçe Kaynak İhtiyacı		198.100,00	
Bütçe Dışı Kaynak	Döner Sermaye	0,00	
	Diğer Yurt İçi	0,00	
	Yurt Dışı	0,00	
Toplam Bütçe Dışı Kaynak İhtiyacı		0,00	
Toplam Kaynak İhtiyacı		198.100,00	

Tablo 2

İDARE PERFORMANS TABLOSU

İdare Adı		40.05 - TÜRK DİL KURUMU						
PERFORMANS HEDEFİ	FAALİYET	Açıklama	2015					
			Bütçe İçi		Bütçe Dışı		Toplam	
			(TL)	PAY(%)	(TL)	PAY(%)	(TL)	PAY(%)
14		Hedef 2.3 Türkçenin toplumun farklı kesimlerinde bilinçli kullanılmasına yönelik açık oturum, konferans, sergi vb. etkinlikler düzenlenecektir.	829.400,00	5,76	0,00		829.400,00	5,76
	34	Düzenlenen etkinlik sayısı/yıl	290.100,00	2,01	0,00		290.100,00	2,01
	35	Yurtiçinde katıldığımız fuar ve sergi sayısı/yıl	341.200,00	2,37	0,00		341.200,00	2,37
	36	Yurtdışında katıldığımız fuar ve sergi sayısı/yıl	198.100,00	1,38	0,00		198.100,00	1,38
Performans Hedefleri Maliyetleri Toplamı			12.277.683,00	85,26			12.277.683,00	85,26
Genel Yönetim Giderleri			2.122.317,00	14,74			2.122.317,00	14,74
Diğer İdarelere Transfer Edilecek Kaynaklar Toplamı							0,00	0,00
GENEL TOPLAM			14.400.000,00	100,00	0,00	100,00	14.400.000,00	100,00

Tablo 3

FAALİYETLERDEN SORUMLU HARCAMA BİRİMLERİNE İLİŞKİN TABLO

İdare Adı		
40.05 - TÜRK DİL KURUMU		
PERFORMANS HEDEFİ	FAALİYETLER	SORUMLU BİRİMLER
Hedef 2.3 Türkçenin toplumun farklı kesimlerinde bilinçli kullanılmasına yönelik açık oturum, konferans, sergi vb. etkinlikler düzenlenecektir.	Düzenlenen etkinlik sayısı/yıl	TÜRK DİL KURUMU BAŞKANLIĞI HİZMET BİRİMLERİ
	Yurtiçinde katıldığımız fuar ve sergi sayısı/yıl	TÜRK DİL KURUMU BAŞKANLIĞI HİZMET BİRİMLERİ
	Yurtdışında katıldığımız fuar ve sergi sayısı/yıl	TÜRK DİL KURUMU BAŞKANLIĞI HİZMET BİRİMLERİ

Tablo 5

PERFORMANS HEDEFİ TABLOSU

İdare Adı		40.05 - TÜRK DİL KURUMU			
Amaç	Stratejik Amaç 2: Türkçenin her alanda doğru, güzel ve etkili kullanılmasına katkıda bulunmak.				
Hedef	Hedef 2.4 Türkçenin korunmasına katkıda bulunan kişi, kurum ve kuruluşlar desteklenecek, ilköğretim, orta öğretim ve yükseköğretim öğrencileri arasında Türkçenin kullanılması konusunda yarışmalar düzenlenecek ve ödüller verilecektir.				
Performans Hedefi	Hedef 2.4 Türkçenin korunmasına katkıda bulunan kişi, kurum ve kuruluşlar desteklenecek, ilköğretim, orta öğretim ve yükseköğretim öğrencileri arasında Türkçenin kullanılması konusunda yarışmalar düzenlenecek ve ödüller verilecektir.				
<p>Türkçenin korunmasına katkıda bulunan kişi, kurum ve kuruluşları desteklenecek, belediye sınırları içinde yer alan işyerlerinde Türkçe kullanılmasıyla ilgili karar veren Belediyelere teşvik amacıyla onurluk, berat ve yayın verilecektir. Dille ilgili yarışma programlarında mükâfat olarak kurum yayınlarının verilmesi sağlanacaktır. Türkçenin korunması amacıyla valilikler, belediyeler, kamu kurum ve kuruluşları ile sivil toplum kuruluşlarıyla işbirliği içerisinde çalışmalar yapılacaktır.</p> <p>Türkçenin doğru ve güzel kullanılmasını teşvik amacıyla, ilköğretim, orta öğretim, yükseköğretim öğrencileri arasında ödüllü yarışmalar düzenlenecek, şair, yazar, sunucu ve sanatçılara ödüller verilecektir.</p>					
Performans Göstergeleri		Ölçü Birimi	2013	2014	2015
1	Türkçenin korunmasına katkıda bulunanlara sağlanan destek sayısı/yıl	Adet	0	4	3
2	Türkçenin doğru ve güzel kullanılmasını teşvik amacıyla düzenlenecek yarışmalara sağlanan destek sayısı/yıl	Adet	0	2	3
3	Türkçenin doğru ve güzel kullanılmasını teşvik amacıyla verilen ödüllere sağlanan destek sayısı/yıl	Adet	0	0	3
Faaliyetler		Kaynak İhtiyacı			
		Bütçe	Bütçe Dışı	Toplam	
1	Türkçenin korunmasına katkıda bulunanlara sağlanan destek sayısı/yıl	170.000	0	170.000	
2	Türkçenin doğru ve güzel kullanılmasını teşvik amacıyla düzenlenecek yarışmalara sağlanan destek sayısı/yıl	170.000	0	170.000	
3	Türkçenin doğru ve güzel kullanılmasını teşvik amacıyla verilen ödüllere sağlanan destek sayısı/yıl	177.564	0	177.564	
Genel Toplam		517.564	0	517.564	

Tablo 1

FAALİYET MALİYETLERİ TABLOSU

İdare Adı	40.05 - TÜRK DİL KURUMU	
Performans Hedefi	Hedef 2.4 Türkçenin korunmasına katkıda bulunan kişi, kurum ve kuruluşlar desteklenecek, ilköğretim, orta öğretim ve yükseköğretim öğrencileri arasında Türkçenin kullanılması konusunda yarışmalar düzenlenecek ve ödüller verilecektir.	
Faaliyet Adı	Türkçenin korunmasına katkıda bulunanlara sağlanan destek sayısı/yıl	
Sorumlu Harcama Birimi veya Birimleri	40.05.00.36 - TÜRK DİL KURUMU BAŞKANLIĞI HİZMET BİRİMLERİ	
<p>Türkçenin korunmasına katkıda bulunan kişi, kurum ve kuruluşları desteklenecek, belediye sınırları içinde yer alan işyerlerinde Türkçe kullanılmasıyla ilgili karar veren Belediyelere teşvik amacıyla onurluk, berat ve yayın verilecektir.</p> <p>Dille ilgili yarışma programlarında mükâfat olarak kurum yayınlarının verilmesi sağlanacaktır. Türkçenin korunması amacıyla valilikler, belediyeler, kamu kurum ve kuruluşları ile sivil toplum kuruluşlarıyla işbirliği içerisinde çalışmalar yapılacaktır.</p> <p>Türkçenin doğru ve güzel kullanılmasını teşvik amacıyla, ilköğretim, orta öğretim, yükseköğretim öğrencileri arasında ödüllü yarışmalar düzenlenecek, şair, yazar, sunucu ve sanatçılara ödüller verilecektir.</p>		
Ekonomik Kod		Ödenek
01	Personel Giderleri	0,00
02	SGK Devlet Primi Giderleri	0,00
03	Mal ve Hizmet Alım Giderleri	170.000,00
04	Faiz Giderleri	0,00
05	Cari Transferler	0,00
06	Sermaye Giderleri	0,00
07	Sermaye Transferleri	0,00
08	Borç verme	0,00
Toplam Bütçe Kaynak İhtiyacı		170.000,00
Bütçe Dışı Kaynak	Döner Sermaye	0,00
	Diğer Yurt İçi	0,00
	Yurt Dışı	0,00
Toplam Bütçe Dışı Kaynak İhtiyacı		0,00
Toplam Kaynak İhtiyacı		170.000,00

Tablo 2

FAALİYET MALİYETLERİ TABLOSU

İdare Adı	40.05 - TÜRK DİL KURUMU	
Performans Hedefi	Hedef 2.4 Türkçenin korunmasına katkıda bulunan kişi, kurum ve kuruluşlar desteklenecek, ilköğretim, orta öğretim ve yükseköğretim öğrencileri arasında Türkçenin kullanılması konusunda yarışmalar düzenlenecek ve ödüller verilecektir.	
Faaliyet Adı	Türkçenin doğru ve güzel kullanılmasını teşvik amacıyla düzenlenecek yarışmalara sağlanan destek sayısı/yıl	
Sorumlu Harcama Birimi veya Birimleri	40.05.00.36 - TÜRK DİL KURUMU BAŞKANLIĞI HİZMET BİRİMLERİ	
<p>Türkçenin korunmasına katkıda bulunan kişi, kurum ve kuruluşları desteklenecek, belediye sınırları içinde yer alan işyerlerinde Türkçe kullanılmasıyla ilgili karar veren Belediyelere teşvik amacıyla onurluk, berat ve yayın verilecektir.</p> <p>Dille ilgili yarışma programlarında mükâfat olarak kurum yayınlarının verilmesi sağlanacaktır. Türkçenin korunması amacıyla valilikler, belediyeler, kamu kurum ve kuruluşları ile sivil toplum kuruluşlarıyla işbirliği içerisinde çalışmalar yapılacaktır.</p> <p>Türkçenin doğru ve güzel kullanılmasını teşvik amacıyla, ilköğretim, orta öğretim, yükseköğretim öğrencileri arasında ödüllü yarışmalar düzenlenecek, şair, yazar, sunucu ve sanatçılara ödüller verilecektir.</p>		
Ekonomik Kod	Ödenek	
01	Personel Giderleri	0,00
02	SGK Devlet Primi Giderleri	0,00
03	Mal ve Hizmet Alım Giderleri	170.000,00
04	Faiz Giderleri	0,00
05	Cari Transferler	0,00
06	Sermaye Giderleri	0,00
07	Sermaye Transferleri	0,00
08	Borç verme	0,00
Toplam Bütçe Kaynak İhtiyacı		170.000,00
Bütçe Dışı Kaynak	Döner Sermaye	0,00
	Diğer Yurt İçi	0,00
	Yurt Dışı	0,00
Toplam Bütçe Dışı Kaynak İhtiyacı		0,00
Toplam Kaynak İhtiyacı		170.000,00

Tablo 2

FAALİYET MALİYETLERİ TABLOSU

İdare Adı	40.05 - TÜRK DİL KURUMU	
Performans Hedefi	Hedef 2.4 Türkçenin korunmasına katkıda bulunan kişi, kurum ve kuruluşlar desteklenecek, ilköğretim, orta öğretim ve yükseköğretim öğrencileri arasında Türkçenin kullanılması konusunda yarışmalar düzenlenecek ve ödüller verilecektir.	
Faaliyet Adı	Türkçenin doğru ve güzel kullanılmasını teşvik amacıyla verilen ödüllere sağlanan destek sayısı/yıl	
Sorumlu Harcama Birimi veya Birimleri	40.05.00.36 - TÜRK DİL KURUMU BAŞKANLIĞI HİZMET BİRİMLERİ	
<p>Türkçenin korunmasına katkıda bulunan kişi, kurum ve kuruluşları desteklenecek, belediye sınırları içinde yer alan işyerlerinde Türkçe kullanılmasıyla ilgili karar veren Belediyelere teşvik amacıyla onurluk, berat ve yayın verilecektir.</p> <p>Dille ilgili yarışma programlarında mükâfat olarak kurum yayınlarının verilmesi sağlanacaktır. Türkçenin korunması amacıyla valilikler, belediyeler, kamu kurum ve kuruluşları ile sivil toplum kuruluşlarıyla işbirliği içerisinde çalışmalar yapılacaktır.</p> <p>Türkçenin doğru ve güzel kullanılmasını teşvik amacıyla, ilköğretim, orta öğretim, yükseköğretim öğrencileri arasında ödüllü yarışmalar düzenlenecek, şair, yazar, sunucu ve sanatçılara ödüller verilecektir.</p>		
Ekonomik Kod		Ödenek
01	Personel Giderleri	0,00
02	SGK Devlet Primi Giderleri	0,00
03	Mal ve Hizmet Alım Giderleri	177.564,00
04	Faiz Giderleri	0,00
05	Cari Transferler	0,00
06	Sermaye Giderleri	0,00
07	Sermaye Transferleri	0,00
08	Borç verme	0,00
Toplam Bütçe Kaynak İhtiyacı		177.564,00
Bütçe Dışı Kaynak	Döner Sermaye	0,00
	Diğer Yurt İçi	0,00
	Yurt Dışı	0,00
Toplam Bütçe Dışı Kaynak İhtiyacı		0,00
Toplam Kaynak İhtiyacı		177.564,00

Tablo 2

İDARE PERFORMANS TABLOSU

İdare Adı		40.05 - TÜRK DİL KURUMU						
PERFORMANS HEDEFİ	FAALİYET	Açıklama	2015					
			Bütçe İçi		Bütçe Dışı		Toplam	
			(TL)	PAY(%)	(TL)	PAY(%)	(TL)	PAY(%)
15		Hedef 2.4 Türkçenin korunmasına katkıda bulunan kişi, kurum ve kuruluşlar desteklenecek, ilköğretim, orta öğretim ve yükseköğretim öğrencileri arasında Türkçenin kullanılması konusunda yarışmalar düzenlenecek ve ödüller verilecektir.	517.564,00	3,59	0,00		517.564,00	3,59
	37	Türkçenin korunmasına katkıda bulunanlara sağlanan destek sayısı/yıl	170.000,00	1,18	0,00		170.000,00	1,18
	38	Türkçenin doğru ve güzel kullanılmasını teşvik amacıyla düzenlenecek yarışmalara sağlanan destek sayısı/yıl	170.000,00	1,18	0,00		170.000,00	1,18
	39	Türkçenin doğru ve güzel kullanılmasını teşvik amacıyla verilen ödüllere sağlanan destek sayısı/yıl	177.564,00	1,23	0,00		177.564,00	1,23
Performans Hedefleri Maliyetleri Toplamı			12.277.683,00	85,26			12.277.683,00	85,26
Genel Yönetim Giderleri			2.122.317,00	14,74			2.122.317,00	14,74
Diğer İdarelere Transfer Edilecek Kaynaklar Toplamı							0,00	0,00
GENEL TOPLAM			14.400.000,00	100,00	0,00	100,00	14.400.000,00	100,00

Tablo 3

FAALİYETLERDEN SORUMLU HARCAMA BİRİMLERİNE İLİŞKİN TABLO

İdare Adı	40.05 - TÜRK DİL KURUMU	
PERFORMANS HEDEFİ	FAALİYETLER	SORUMLU BİRİMLER
Hedef 2.4 Türkçenin korunmasına katkıda bulunan kişi, kurum ve kuruluşlar desteklenecek, ilköğretim, orta öğretim ve yükseköğretim öğrencileri arasında Türkçenin kullanılması konusunda yarışmalar düzenlenecek ve ödüller verilecektir.	Türkçenin korunmasına katkıda bulunanlara sağlanan destek sayısı/yıl	TÜRK DİL KURUMU BAŞKANLIĞI HİZMET BİRİMLERİ
	Türkçenin doğru ve güzel kullanılmasını teşvik amacıyla düzenlenecek yarışmalara sağlanan destek sayısı/yıl	TÜRK DİL KURUMU BAŞKANLIĞI HİZMET BİRİMLERİ
	Türkçenin doğru ve güzel kullanılmasını teşvik amacıyla verilen ödüllere sağlanan destek sayısı/yıl	TÜRK DİL KURUMU BAŞKANLIĞI HİZMET BİRİMLERİ

Tablo 5

PERFORMANS HEDEFİ TABLOSU

İdare Adı		40.05 - TÜRK DİL KURUMU			
Amaç		Stratejik Amaç 2: Türkçenin her alanda doğru, güzel ve etkili kullanılmasına katkıda bulunmak.			
Hedef		Hedef 2.5 Bilgi teknolojisi alanındaki uygulamaların Türkçenin özelliklerine ve gereklerine uyarlanmasıyla ilgili çalışmalar desteklenecektir.			
Performans Hedefi		Hedef 2.5 Bilgi teknolojisi alanındaki uygulamaların Türkçenin özelliklerine ve gereklerine uyarlanmasıyla ilgili çalışmalar desteklenecektir.			
<p>Türk Dil Kurumu yayınlarından ve sözlüklerinden Kurum tarafından belirlenenler elektronik ortama aktarılarak, elektronik ortamda yazım denetimi yapacak bir program hazırlanacaktır. Yayınların elektronik ortamda yazılı ve sesli olarak kullanımını sağlayacak yazılım, programlara aktarılacak ve ilgili üretici ve hizmet sağlayıcı firmalarla iş birliğine girilerek, okuyucu ve tüketicinin kullanımına sunulacaktır.</p>					
Performans Göstergeleri		Ölçü Birimi	2013	2014	2015
1	Elektronik ortamda yazım denetimi yapacak programın hazırlanma tarihi	Yıl	0	0	40
Faaliyetler			Kaynak İhtiyacı		
			Bütçe	Bütçe Dışı	Toplam
1	Elektronik ortamda yazım denetimi yapacak programın tamamlanma oranı/yıl		162.500	0	162.500
Genel Toplam			162.500	0	162.500

Tablo 1

FAALİYET MALİYETLERİ TABLOSU

İdare Adı	40.05 - TÜRK DİL KURUMU	
Performans Hedefi	Hedef 2.5 Bilgi teknolojisi alanındaki uygulamaların Türkçenin özelliklerine ve gereklerine uyarlanmasıyla ilgili çalışmalar desteklenecektir.	
Faaliyet Adı	Elektronik ortamda yazım denetimi yapacak programın tamamlanma oranı/yıl	
Sorumlu Harcama Birimi veya Birimleri	40.05.00.36 - TÜRK DİL KURUMU BAŞKANLIĞI HİZMET BİRİMLERİ	
<p>Türk Dil Kurumu yayınlarından ve sözlüklerinden Kurum tarafından belirlenenler elektronik ortama aktarılarak, elektronik ortamda yazım denetimi yapacak bir program hazırlanacaktır. Yayınların elektronik ortamda yazılı ve sesli olarak kullanımını sağlayacak yazılım, programlara aktarılacak ve ilgili üretici ve hizmet sağlayıcı firmalarla iş birliğine girilerek, okuyucu ve tüketicinin kullanımına sunulacaktır.</p>		
Ekonomik Kod		Ödenek
01	Personel Giderleri	35.000,00
02	SGK Devlet Primi Giderleri	7.500,00
03	Mal ve Hizmet Alım Giderleri	120.000,00
04	Faiz Giderleri	0,00
05	Cari Transferler	0,00
06	Sermaye Giderleri	0,00
07	Sermaye Transferleri	0,00
08	Borç verme	0,00
Toplam Bütçe Kaynak İhtiyacı		162.500,00
Bütçe Dışı Kaynak	Döner Sermaye	0,00
	Diğer Yurt İçi	0,00
	Yurt Dışı	0,00
Toplam Bütçe Dışı Kaynak İhtiyacı		0,00
Toplam Kaynak İhtiyacı		162.500,00

Tablo 2

İDARE PERFORMANS TABLOSU

İdare Adı		40.05 - TÜRK DİL KURUMU						
PERFORMANS HEDEFİ	FAALİYET	Açıklama	2015					
			Bütçe İçi		Bütçe Dışı		Toplam	
			(TL)	PAY(%)	(TL)	PAY(%)	(TL)	PAY(%)
16		Hedef 2.5 Bilgi teknolojisi alanındaki uygulamaların Türkçenin özelliklerine ve gereklerine uyarlanmasıyla ilgili çalışmalar desteklenecektir.	162.500,00	1,13	0,00		162.500,00	1,13
	40	Elektronik ortamda yazım denetimi yapacak programın tamamlanma oranı/ yıl	162.500,00	1,13	0,00		162.500,00	1,13
Performans Hedefleri Maliyetleri Toplamı			12.277.683,00	85,26			12.277.683,00	85,26
Genel Yönetim Giderleri			2.122.317,00	14,74			2.122.317,00	14,74
Diğer İdarelere Transfer Edilecek Kaynaklar Toplamı							0,00	0,00
GENEL TOPLAM			14.400.000,00	100,00	0,00	100,00	14.400.000,00	100,00

Tablo 3

FAALİYETLERDEN SORUMLU HARCAMA BİRİMLERİNE İLİŞKİN TABLO

İdare Adı	40.05 - TÜRK DİL KURUMU	
PERFORMANS HEDEFİ	FAALİYETLER	SORUMLU BİRİMLER
Hedef 2.5 Bilgi teknolojisi alanındaki uygulamaların Türkçenin özelliklerine ve gereklerine uyarlanmasıyla ilgili çalışmalar desteklenecektir.	Elektronik ortamda yazım denetimi yapacak programın tamamlanma oranı/yıl	TÜRK DİL KURUMU BAŞKANLIĞI HİZMET BİRİMLERİ

Tablo 5

PERFORMANS HEDEFİ TABLOSU

İdare Adı		40.05 - TÜRK DİL KURUMU			
Amaç		Stratejik Amaç 3: Türk dilinin zenginliklerinin korunup işlenerek gelecek kuşaklara aktarılmasını sağlamak.			
Hedef		Hedef 3.1 Türk dili ve edebiyatına ait eski dönemlerde yayımlanan eserler, belirlenen öncelikler doğrultusunda yeni Türk alfabesine aktarılacak ve yayımlanacaktır.			
Performans Hedefi		Hedef 3.1 Türk dili ve edebiyatına ait eski dönemlerde yayımlanan eserler, belirlenen öncelikler doğrultusunda yeni Türk alfabesine aktarılacak ve yayımlanacaktır.			
<p>Türk dili ve edebiyatı alanında tarihî dönemlere ait farklı alfabelerle hazırlanmış sözlükler belirlenerek, alanında uzman bilim adamları tarafından yeni Türk alfabesine aktarılması sağlanacaktır. Türk alfabesine aktarılan sözlükler elektronik ortamda kullanıma açılacaktır.</p> <p>Türk dili ve edebiyatı alanında tarihî dönemlere ait Türk alfabesine aktarılacak gramer kitapları belirlenerek, alanında uzman bilim adamları tarafından yeni Türk alfabesine aktarılması sağlanacak ve yayımlanacaktır. Böylelikle bu alanda yapılacak bilim çalışmaları için önemli bir veri tabanı hazırlanması sağlanarak, Türkçenin tarihi dönemlerine ait bu dil zenginliği, gelecek kuşaklarda Türkçe bilincinin oluşturulmasında önemli rol oynayacaktır.</p>					
Performans Göstergeleri		Ölçü Birimi	2013	2014	2015
1	Yeni Türk alfabesine aktarılan eser sayısı/yıl	Adet	0	0	1
2	Yeni Türk alfabesine aktarılarak yayımlanan eser sayısı/yıl	Adet	0	0	1
Faaliyetler			Kaynak İhtiyacı		
			Bütçe	Bütçe Dışı	Toplam
1	Yeni Türk alfabesine aktarılan eser sayısı/yıl		200.500	0	200.500
2	Yeni Türk alfabesine aktarılarak yayımlanan eser sayısı/yıl		250.000	0	250.000
Genel Toplam			450.500	0	450.500

Tablo 1

FAALİYET MALİYETLERİ TABLOSU

İdare Adı	40.05 - TÜRK DİL KURUMU	
Performans Hedefi	Hedef 3.1 Türk dili ve edebiyatına ait eski dönemlerde yayımlanan eserler, belirlenen öncelikler doğrultusunda yeni Türk alfabesine aktarılacak ve yayımlanacaktır.	
Faaliyet Adı	Yeni Türk alfabesine aktarılan eser sayısı/yıl	
Sorumlu Harcama Birimi veya Birimleri	40.05.00.36 - TÜRK DİL KURUMU BAŞKANLIĞI HİZMET BİRİMLERİ	
<p>Türk dili ve edebiyatı alanında tarihî dönemlere ait farklı alfabelerle hazırlanmış sözlükler belirlenerek, alanında uzman bilim adamları tarafından yeni Türk alfabesine aktarılması sağlanacaktır. Türk alfabesine aktarılan sözlükler elektronik ortamda kullanıma açılacaktır.</p> <p>Türk dili ve edebiyatı alanında tarihî dönemlere ait Türk alfabesine aktarılan gramer kitapları belirlenerek, alanında uzman bilim adamları tarafından yeni Türk alfabesine aktarılması sağlanacak ve yayımlanacaktır. Böylelikle bu alanda yapılacak bilim çalışmaları için önemli bir veri tabanı hazırlanması sağlanarak, Türkçenin tarihî dönemlerine ait bu dil zenginliği, gelecek kuşaklarda Türkçe bilincinin oluşturulmasında önemli rol oynayacaktır.</p>		
Ekonomik Kod	Ödenek	
01	Personel Giderleri	177.500,00
02	SGK Devlet Primi Giderleri	23.000,00
03	Mal ve Hizmet Alım Giderleri	0,00
04	Faiz Giderleri	0,00
05	Cari Transferler	0,00
06	Sermaye Giderleri	0,00
07	Sermaye Transferleri	0,00
08	Borç verme	0,00
Toplam Bütçe Kaynak İhtiyacı		200.500,00
Bütçe Dışı Kaynak	Döner Sermaye	0,00
	Diğer Yurt İçi	0,00
	Yurt Dışı	0,00
Toplam Bütçe Dışı Kaynak İhtiyacı		0,00
Toplam Kaynak İhtiyacı		200.500,00

Tablo 2

FAALİYET MALİYETLERİ TABLOSU

İdare Adı	40.05 - TÜRK DİL KURUMU	
Performans Hedefi	Hedef 3.1 Türk dili ve edebiyatına ait eski dönemlerde yayımlanan eserler, belirlenen öncelikler doğrultusunda yeni Türk alfabesine aktarılacak ve yayımlanacaktır.	
Faaliyet Adı	Yeni Türk alfabesine aktarılarak yayımlanan eser sayısı/yıl	
Sorumlu Harcama Birimi veya Birimleri	40.05.00.36 - TÜRK DİL KURUMU BAŞKANLIĞI HİZMET BİRİMLERİ	
<p>Türk dili ve edebiyatı alanında tarihî dönemlere ait farklı alfabelerle hazırlanmış sözlükler belirlenerek, alanında uzman bilim adamları tarafından yeni Türk alfabesine aktarılması sağlanacaktır. Türk alfabesine aktarılan sözlükler elektronik ortamda kullanıma açılacaktır.</p> <p>Türk dili ve edebiyatı alanında tarihî dönemlere ait Türk alfabesine aktarılacak gramer kitapları belirlenerek, alanında uzman bilim adamları tarafından yeni Türk alfabesine aktarılması sağlanacak ve yayımlanacaktır. Böylelikle bu alanda yapılacak bilim çalışmaları için önemli bir veri tabanı hazırlanması sağlanarak, Türkçenin tarihî dönemlerine ait bu dil zenginliği, gelecek kuşaklarda Türkçe bilincinin oluşturulmasında önemli rol oynayacaktır.</p>		
Ekonomik Kod	Ödenek	
01	Personel Giderleri	0,00
02	SGK Devlet Primi Giderleri	0,00
03	Mal ve Hizmet Alım Giderleri	250.000,00
04	Faiz Giderleri	0,00
05	Cari Transferler	0,00
06	Sermaye Giderleri	0,00
07	Sermaye Transferleri	0,00
08	Borç verme	0,00
Toplam Bütçe Kaynak İhtiyacı		250.000,00
Bütçe Dışı Kaynak	Döner Sermaye	0,00
	Diğer Yurt İçi	0,00
	Yurt Dışı	0,00
Toplam Bütçe Dışı Kaynak İhtiyacı		0,00
Toplam Kaynak İhtiyacı		250.000,00

Tablo 2

İDARE PERFORMANS TABLOSU

İdare Adı		40.05 - TÜRK DİL KURUMU						
PERFORMANS HEDEFİ	FAALİYET	Açıklama	2015					
			Bütçe İçi		Bütçe Dışı		Toplam	
			(TL)	PAY(%)	(TL)	PAY(%)	(TL)	PAY(%)
17		Hedef 3.1 Türk dili ve edebiyatına ait eski dönemlerde yayımlanan eserler, belirlenen öncelikler doğrultusunda yeni Türk alfabesine aktarılacak ve yayımlanacaktır.	450.500,00	3,13	0,00		450.500,00	3,13
	41	Yeni Türk alfabesine aktarılan eser sayısı/yıl	200.500,00	1,39	0,00		200.500,00	1,39
	42	Yeni Türk alfabesine aktarılarak yayımlanan eser sayısı/yıl	250.000,00	1,74	0,00		250.000,00	1,74
Performans Hedefleri Maliyetleri Toplamı			12.277.683,00	85,26			12.277.683,00	85,26
Genel Yönetim Giderleri			2.122.317,00	14,74			2.122.317,00	14,74
Diğer İdarelere Transfer Edilecek Kaynaklar Toplamı							0,00	0,00
GENEL TOPLAM			14.400.000,00	100,00	0,00	100,00	14.400.000,00	100,00

Tablo 3

FAALİYETLERDEN SORUMLU HARCAMA BİRİMLERİNE İLİŞKİN TABLO

İdare Adı		40.05 - TÜRK DİL KURUMU	
PERFORMANS HEDEFİ	FAALİYETLER	SORUMLU BİRİMLER	
Hedef 3.1 Türk dili ve edebiyatına ait eski dönemlerde yayımlanan eserler, belirlenen öncelikler doğrultusunda yeni Türk alfabesine aktarılacak ve yayımlanacaktır.	Yeni Türk alfabesine aktarılan eser sayısı/yıl	TÜRK DİL KURUMU BAŞKANLIĞI HİZMET BİRİMLERİ	
	Yeni Türk alfabesine aktarılarak yayımlanan eser sayısı/yıl	TÜRK DİL KURUMU BAŞKANLIĞI HİZMET BİRİMLERİ	

Tablo 5

PERFORMANS HEDEFİ TABLOSU

İdare Adı		40.05 - TÜRK DİL KURUMU			
Amaç	Stratejik Amaç 3: Türk dilinin zenginliklerinin korunup işlenerek gelecek kuşaklara aktarılmasını sağlamak.				
Hedef	Hedef 3.2 Türk dilinin gelişim sürecinde emeği geçen kişilerin ve yaşanan belli başlı olayların anılmasına yönelik etkinlikler yapılacaktır.				
Performans Hedefi	Hedef 3.2 Türk dilinin gelişim sürecinde emeği geçen kişilerin ve yaşanan belli başlı olayların anılmasına yönelik etkinlikler yapılacaktır.				
Her yıl için anılacak kişiler ve hadiselerle ilgili etkinlik takvimi belirlenecektir. Belirlenen takvime uygun olarak, Türk dilinin gelişmesine katkı sağlamış şair ve yazarlar için anma etkinlikleri düzenlenecektir. Türkçenin tarihî dönemlerinde yaşanan belli başlı hadiselerin anlatılması ile düzenlenecek etkinliklere bilim ve kültür çevrelerinden kişilerin konuşmacı olarak katılması sağlanacaktır.					
Performans Göstergeleri		Ölçü Birimi	2013	2014	2015
1	Yapılan anma etkinlikleri sayısı/yıl	Adet	0	1	3
Faaliyetler			Kaynak İhtiyacı		
			Bütçe	Bütçe Dışı	Toplam
1	Yapılan anma etkinlikleri/yıl		186.000	0	186.000
Genel Toplam			186.000	0	186.000

Tablo 1

FAALİYET MALİYETLERİ TABLOSU

İdare Adı		40.05 - TÜRK DİL KURUMU
Performans Hedefi	Hedef 3.2 Türk dilinin gelişim sürecinde emeği geçen kişilerin ve yaşanan belli başlı olayların anılmasına yönelik etkinlikler yapılacaktır.	
Faaliyet Adı	Yapılan anma etkinlikleri/yıl	
Sorumlu Harcama Birimi veya Birimleri	40.05.00.36 - TÜRK DİL KURUMU BAŞKANLIĞI HİZMET BİRİMLERİ	
Her yıl için anılacak kişiler ve hadiselerle ilgili etkinlik takvimi belirlenecektir. Belirlenen takvime uygun olarak, Türk dilinin gelişmesine katkı sağlamış şair ve yazarlar için anma etkinlikleri düzenlenecektir. Türkçenin tarihî dönemlerinde yaşanan belli başlı hadiselerin anlatılması ile düzenlenecek etkinliklere bilim ve kültür çevrelerinden kişilerin konuşmacı olarak katılması sağlanacaktır.		
Ekonomik Kod		Ödenek
01	Personel Giderleri	30.800,00
02	SGK Devlet Primi Giderleri	5.200,00
03	Mal ve Hizmet Alım Giderleri	150.000,00
04	Faiz Giderleri	0,00
05	Cari Transferler	0,00
06	Sermaye Giderleri	0,00
07	Sermaye Transferleri	0,00
08	Borç verme	0,00
Toplam Bütçe Kaynak İhtiyacı		186.000,00
Bütçe Dışı Kaynak	Döner Sermaye	0,00
	Diğer Yurt İçi	0,00
	Yurt Dışı	0,00
Toplam Bütçe Dışı Kaynak İhtiyacı		0,00
Toplam Kaynak İhtiyacı		186.000,00

Tablo 2

İDARE PERFORMANS TABLOSU

İdare Adı		40.05 - TÜRK DİL KURUMU						
PERFORMANS HEDEFİ	FAALİYET	Açıklama	2015					
			Bütçe İçi		Bütçe Dışı		Toplam	
			(TL)	PAY(%)	(TL)	PAY(%)	(TL)	PAY(%)
18		Hedef 3.2 Türk dilinin gelişim sürecinde emeği geçen kişilerin ve yaşanan belli başlı olayların anılmasına yönelik etkinlikler yapılacaktır.	186.000,00	1,29	0,00		186.000,00	1,29
	43	Yapılan anma etkinlikleri/yıl	186.000,00	1,29	0,00		186.000,00	1,29
Performans Hedefleri Maliyetleri Toplamı			12.277.683,00	85,26			12.277.683,00	85,26
Genel Yönetim Giderleri			2.122.317,00	14,74			2.122.317,00	14,74
Diğer İdarelere Transfer Edilecek Kaynaklar Toplamı							0,00	0,00
GENEL TOPLAM			14.400.000,00	100,00	0,00	100,00	14.400.000,00	100,00

Tablo 3

FAALİYETLERDEN SORUMLU HARCAMA BİRİMLERİNE İLİŞKİN TABLO

İdare Adı	40.05 - TÜRK DİL KURUMU	
PERFORMANS HEDEFİ	FAALİYETLER	SORUMLU BİRİMLER
Hedef 3.2 Türk dilinin gelişim sürecinde emeği geçen kişilerin ve yaşanan belli başlı olayların anılmasına yönelik etkinlikler yapılacaktır.	Yapılan anma etkinlikleri/yıl	TÜRK DİL KURUMU BAŞKANLIĞI HİZMET BİRİMLERİ

Tablo 5

PERFORMANS HEDEFİ TABLOSU

İdare Adı		40.05 - TÜRK DİL KURUMU			
Amaç	Stratejik Amaç 3: Türk dilinin zenginliklerinin korunup işlenerek gelecek kuşaklara aktarılmasını sağlamak.				
Hedef	Hedef 3.3 Dilimizin özelliklerini, tarihini, gücünü sonraki kuşaklara aktaracak dört belgesel hazırlanacaktır.				
Performans Hedefi	Hedef 3.3 Dilimizin özelliklerini, tarihini, gücünü sonraki kuşaklara aktaracak dört belgesel hazırlanacaktır.				
<p>Türk Dil Kurumunun kuruluşundan bugüne tarihini konu alan bir belgesel, hazırlanacaktır. "Türk Dilinin Kaynakları: Dünya Kütüphane ve Arşivlerindeki Yazma Eserler" belgeseli hazırlanacaktır. "Orhun Yazıtları" belgeseli hazırlanacaktır. "Anadolu'da Türk Yazı Dilinin Gelişimi" belgeseli hazırlanacaktır. Belgeseller ile Türk dilinin zenginliklerini, tarihini ve gücünü ortaya koyan bilgi ve belgeler, günümüz basın yayın teknolojileri kullanılarak gelecek kuşaklara aktarılacaktır. Yurt dışından konuyla ilgili kuruluş ve bilim adamlarının katkılarıyla, çok dilli olarak hazırlanması sağlanan belgesellerin, millî ve milletlerarası yayın kuruluşlarında yayımlanması ve YD ortamında çoğaltılarak geniş kitlelere ulaştırılması sağlanacaktır.</p>					
Performans Göstergeleri		Ölçü Birimi	2013	2014	2015
1	Türk Dil Kurumu'nun tarihini konu alan belgeselin hazırlanma tarihi	Yıl	0	0	50
2	Türk Dilinin Kaynakları: Dünya Kütüphane ve Arşivlerindeki Yazma Eserler" belgeselinin hazırlanma tarihi	Yıl	0	0	40
3	"Orhun Yazıtları" belgeselinin hazırlanma tarihi	Yıl	0	0	55
4	"Anadolu'da Türk Yazı Dilinin Gelişimi" belgeselinin hazırlanma tarihi	Yıl	0	0	60
Faaliyetler			Kaynak İhtiyacı		
			Bütçe	Bütçe Dışı	Toplam
1	Türk Dil Kurumu'nun tarihini konu alan belgeselin tamamlanma oranı/yıl		50.000	0	50.000
2	"Türk Dilinin Kaynakları: Dünya Kütüphane ve Arşivlerindeki Yazma Eserler" belgeselinin tamamlanma oranı/yıl		30.000	0	30.000
3	"Orhun Yazıtları" belgeselinin tamamlanma oranı/yıl		20.000	0	20.000
4	"Anadolu'da Türk Yazı Dilinin Gelişimi" belgeselinin tamamlanma oranı/yıl		20.000	0	20.000
Genel Toplam			120.000	0	120.000

Tablo 1

FAALİYET MALİYETLERİ TABLOSU

İdare Adı	40.05 - TÜRK DİL KURUMU
Performans Hedefi	Hedef 3.3 Dilimizin özelliklerini, tarihini, gücünü sonraki kuşaklara aktaracak dört belgesel hazırlattırılacaktır.
Faaliyet Adı	Türk Dil Kurumunun tarihini konu alan belgeselin tamamlanma oranı/ yıl
Sorumlu Harcama Birimi veya Birimleri	40.05.00.36 - TÜRK DİL KURUMU BAŞKANLIĞI HİZMET BİRİMLERİ
Türk Dil Kurumunun kuruluşundan bugüne tarihini konu alan bir belgesel, hazırlatılacaktır.	

Ekonomik Kod		Ödenek
01	Personel Giderleri	0,00
02	SGK Devlet Primi Giderleri	0,00
03	Mal ve Hizmet Alım Giderleri	0,00
04	Faiz Giderleri	0,00
05	Cari Transferler	0,00
06	Sermaye Giderleri	50.000,00
07	Sermaye Transferleri	0,00
08	Borç verme	0,00
Toplam Bütçe Kaynak İhtiyacı		50.000,00
Bütçe Dışı Kaynak	Döner Sermaye	0,00
	Diğer Yurt İçi	0,00
	Yurt Dışı	0,00
Toplam Bütçe Dışı Kaynak İhtiyacı		0,00
Toplam Kaynak İhtiyacı		50.000,00

Tablo 2

FAALİYET MALİYETLERİ TABLOSU

İdare Adı	40.05 - TÜRK DİL KURUMU
Performans Hedefi	Hedef 3.3 Dilimizin özelliklerini, tarihini, gücünü sonraki kuşaklara aktaracak dört belgesel hazırlattırılacaktır.
Faaliyet Adı	"Türk Dilinin Kaynakları: Dünya Kütüphane ve Arşivlerindeki Yazma Eserler" belgeselinin tamamlanma oranı/yıl
Sorumlu Harcama Birimi veya Birimleri	40.05.00.36 - TÜRK DİL KURUMU BAŞKANLIĞI HİZMET BİRİMLERİ
"Türk Dilinin Kaynakları: Dünya Kütüphane ve Arşivlerindeki Yazma Eserler" belgeseli hazırlatılacaktır.	

Ekonomik Kod		Ödenek
01	Personel Giderleri	0,00
02	SGK Devlet Primi Giderleri	0,00
03	Mal ve Hizmet Alım Giderleri	0,00
04	Faiz Giderleri	0,00
05	Cari Transferler	0,00
06	Sermaye Giderleri	30.000,00
07	Sermaye Transferleri	0,00
08	Borç verme	0,00
Toplam Bütçe Kaynak İhtiyacı		30.000,00
Bütçe Dışı Kaynak	Döner Sermaye	0,00
	Diğer Yurt İçi	0,00
	Yurt Dışı	0,00
Toplam Bütçe Dışı Kaynak İhtiyacı		0,00
Toplam Kaynak İhtiyacı		30.000,00

Tablo 2

FAALİYET MALİYETLERİ TABLOSU

İdare Adı		40.05 - TÜRK DİL KURUMU
Performans Hedefi		Hedef 3.3 Dilimizin özelliklerini, tarihini, gücünü sonraki kuşaklara aktaracak dört belgesel hazırlattırılacaktır.
Faaliyet Adı		"Orhun Yazıtları" belgeselinin tamamlanma oranı/yılı
Sorumlu Harcama Birimi veya Birimleri		40.05.00.36 - TÜRK DİL KURUMU BAŞKANLIĞI HİZMET BİRİMLERİ
"Orhun Yazıtları" belgeseli hazırlatılacaktır.		
Ekonomik Kod		Ödenek
01	Personel Giderleri	0,00
02	SGK Devlet Primi Giderleri	0,00
03	Mal ve Hizmet Alım Giderleri	0,00
04	Faiz Giderleri	0,00
05	Cari Transferler	0,00
06	Sermaye Giderleri	20.000,00
07	Sermaye Transferleri	0,00
08	Borç verme	0,00
Toplam Bütçe Kaynak İhtiyacı		20.000,00
Bütçe Dışı Kaynak	Döner Sermaye	0,00
	Diğer Yurt İçi	0,00
	Yurt Dışı	0,00
Toplam Bütçe Dışı Kaynak İhtiyacı		0,00
Toplam Kaynak İhtiyacı		20.000,00

Tablo 2

FAALİYET MALİYETLERİ TABLOSU

İdare Adı	40.05 - TÜRK DİL KURUMU	
Performans Hedefi	Hedef 3.3 Dilimizin özelliklerini, tarihini, gücünü sonraki kuşaklara aktaracak dört belgesel hazırlattırılacaktır.	
Faaliyet Adı	"Anadolu'da Türk Yazı Dilinin Gelişimi" belgeselinin tamamlanma oranı/yıl	
Sorumlu Harcama Birimi veya Birimleri	40.05.00.36 - TÜRK DİL KURUMU BAŞKANLIĞI HİZMET BİRİMLERİ	
<p>"Anadolu'da Türk Yazı Dilinin Gelişimi" belgeseli hazırlatılacaktır. Belgeseller ile Türk dilinin zenginliklerini, tarihini ve gücünü ortaya koyan bilgi ve belgeler, günümüz basın yayın teknolojileri kullanılarak gelecek kuşaklara aktarılacaktır. Yurt dışından konuyla ilgili kuruluş ve bilim adamlarının katkılarıyla, çok dilli olarak hazırlanması sağlanan belgesellerin, millî ve milletlerarası yayın kuruluşlarında yayımlanması ve YD ortamında çoğaltılarak geniş kitlelere ulaştırılması sağlanacaktır.</p>		
Ekonomik Kod	Ödenek	
01	Personel Giderleri	0,00
02	SGK Devlet Primi Giderleri	0,00
03	Mal ve Hizmet Alım Giderleri	0,00
04	Faiz Giderleri	0,00
05	Cari Transferler	0,00
06	Sermaye Giderleri	20.000,00
07	Sermaye Transferleri	0,00
08	Borç verme	0,00
Toplam Bütçe Kaynak İhtiyacı		20.000,00
Bütçe Dışı Kaynak	Döner Sermaye	0,00
	Diğer Yurt İçi	0,00
	Yurt Dışı	0,00
Toplam Bütçe Dışı Kaynak İhtiyacı		0,00
Toplam Kaynak İhtiyacı		20.000,00

Tablo 2

İDARE PERFORMANS TABLOSU

İdare Adı		40.05 - TÜRK DİL KURUMU						
PERFORMANS HEDEFİ	FAALİYET	Açıklama	2015					
			Bütçe İçi		Bütçe Dışı		Toplam	
			(TL)	PAY(%)	(TL)	PAY(%)	(TL)	PAY(%)
19		Hedef 3.3 Dilimizin özelliklerini, tarihini, gücünü sonraki kuşaklara aktaracak dört belgesel hazırlattırılacaktır.	120.000,00	0,83	0,00		120.000,00	0,83
	44	Türk Dil Kurumunun tarihini konu alan belgeselin tamamlanma oranı/yıl	50.000,00	0,35	0,00		50.000,00	0,35
	45	"Türk Dilinin Kaynakları: Dünya Kütüphanesi ve Arşivlerindeki Yazma Eserler" belgeselinin tamamlanma oranı/yıl	30.000,00	0,21	0,00		30.000,00	0,21
	46	"Orhun Yazıtları" belgeselinin tamamlanma oranı/yıl	20.000,00	0,14	0,00		20.000,00	0,14
	47	"Anadolu'da Türk Yazı Dilinin Gelişimi" belgeselinin tamamlanma oranı/yıl	20.000,00	0,14	0,00		20.000,00	0,14
Performans Hedefleri Maliyetleri Toplamı			12.277.683,00	85,26			12.277.683,00	85,26
Genel Yönetim Giderleri			2.122.317,00	14,74			2.122.317,00	14,74
Diğer İdarelere Transfer Edilecek Kaynaklar Toplamı							0,00	0,00
GENEL TOPLAM			14.400.000,00	100,00	0,00	100,00	14.400.000,00	100,00

Tablo 3

FAALİYETLERDEN SORUMLU HARCAMA BİRİMLERİNE İLİŞKİN TABLO

İdare Adı	40.05 - TÜRK DİL KURUMU	
PERFORMANS HEDEFİ	FAALİYETLER	SORUMLU BİRİMLER
Hedef 3.3 Dilimizin özelliklerini, tarihini, gücünü sonraki kuşaklara aktaracak dört belgesel hazırlattırılacaktır.	Türk Dil Kurumunun tarihini konu alan belgeselin tamamlanma oranı/yıl	TÜRK DİL KURUMU BAŞKANLIĞI HİZMET BİRİMLERİ
	"Türk Dilinin Kaynakları: Dünya Kütüphane ve Arşivlerindeki Yazma Eserler" belgeselinin tamamlanma oranı/yıl	TÜRK DİL KURUMU BAŞKANLIĞI HİZMET BİRİMLERİ
	"Orhun Yazıtları" belgeselinin tamamlanma oranı/yıl	TÜRK DİL KURUMU BAŞKANLIĞI HİZMET BİRİMLERİ
	"Anadolu'da Türk Yazı Dilinin Gelişimi" belgeselinin tamamlanma oranı/yıl	TÜRK DİL KURUMU BAŞKANLIĞI HİZMET BİRİMLERİ

Tablo 5

PERFORMANS HEDEFİ TABLOSU

İdare Adı		40.05 - TÜRK DİL KURUMU			
Amaç		Stratejik Amaç 4: Akademik altyapıyı ve kurumsal donanımı güçlendirerek Kurumun Türk dili alanındaki bilimsel yetkinliğini ortaya koymak.			
Hedef		Hedef 4.1 Bilgi teknolojilerinin sağladığı imkânlardan da yararlanılarak kütüphane hizmetlerinin etkinlik düzeyi yükseltilecektir.			
Performans Hedefi		Hedef 4.1 Bilgi teknolojilerinin sağladığı imkânlardan da yararlanılarak kütüphane hizmetlerinin etkinlik düzeyi yükseltilecektir.			
Türk Dil Kurumu Kütüphanesinde bulunan nadir eserler sayılaşdırılarak elektronik ortama aktarılacak, künye bilgileri düzenlenerek, taranabilir bir yapıda bir sunucu bilgisayar üzerinde depolanacak, görüntülerle eşleştirilecek ve bu sistem kredi kartlı bir alt sistem vasıtasıyla kullanıcıların hizmetine sunulacaktır. Türk Dil Kurumu Kütüphanesi uzaktan erişim veri tabanı oluşturulacaktır.					
Performans Göstergeleri		Ölçü Birimi	2013	2014	2015
1	Sayısal hale getirilen nadir eser sayısı	Adet	0	600	200
2	TDK Kütüphanesi'ne uzaktan erişim veri tabanının kullanıma sunulma tarihi	Yıl	0	1	1
Faaliyetler			Kaynak İhtiyacı		
			Bütçe	Bütçe Dışı	Toplam
1	Sayısal hale getirilen nadir eser sayısı		303.491	0	303.491
2	TDK Kütüphanesi'ne uzaktan erişim veri tabanının tamamlanma oranı		373.000	0	373.000
Genel Toplam			676.491	0	676.491

Tablo 1

FAALİYET MALİYETLERİ TABLOSU

İdare Adı		40.05 - TÜRK DİL KURUMU
Performans Hedefi		Hedef 4.1 Bilgi teknolojilerinin sağladığı imkânlardan da yararlanılarak kütüphane hizmetlerinin etkinlik düzeyi yükseltilecektir.
Faaliyet Adı		Sayısal hale getirilen nadir eser sayısı
Sorumlu Harcama Birimi veya Birimleri		40.05.00.36 - TÜRK DİL KURUMU BAŞKANLIĞI HİZMET BİRİMLERİ
<p>Türk Dil Kurumu Kütüphanesinde bulunan nadir eserler sayısallaştırılarak elektronik ortama aktarılacak, künye bilgileri düzenlenerek, taranabilir bir yapıda bir sunucu bilgisayar üzerinde depolanacak, görüntülerle eşleştirilecek ve bu sistem kredi kartlı bir alt sistem vasıtasıyla kullanıcıların hizmetine sunulacaktır.</p> <p>Türk Dil Kurumu Kütüphanesi uzaktan erişim veri tabanı oluşturulacaktır.</p>		
Ekonomik Kod		Ödenek
01	Personel Giderleri	0,00
02	SGK Devlet Primi Giderleri	0,00
03	Mal ve Hizmet Alım Giderleri	303.491,00
04	Faiz Giderleri	0,00
05	Cari Transferler	0,00
06	Sermaye Giderleri	0,00
07	Sermaye Transferleri	0,00
08	Borç verme	0,00
Toplam Bütçe Kaynak İhtiyacı		303.491,00
Bütçe Dışı Kaynak	Döner Sermaye	0,00
	Diğer Yurt İçi	0,00
	Yurt Dışı	0,00
Toplam Bütçe Dışı Kaynak İhtiyacı		0,00
Toplam Kaynak İhtiyacı		303.491,00

Tablo 2

FAALİYET MALİYETLERİ TABLOSU

İdare Adı		40.05 - TÜRK DİL KURUMU
Performans Hedefi		Hedef 4.1 Bilgi teknolojilerinin sağladığı imkânlardan da yararlanılarak kütüphane hizmetlerinin etkinlik düzeyi yükseltilecektir.
Faaliyet Adı		TDK Kütüphanesi'ne uzaktan erişim veri tabanının tamamlanma oranı
Sorumlu Harcama Birimi veya Birimleri		40.05.00.36 - TÜRK DİL KURUMU BAŞKANLIĞI HİZMET BİRİMLERİ
<p>Türk Dil Kurumu Kütüphanesinde bulunan nadir eserler sayısallaştırılarak elektronik ortama aktarılacak, künye bilgileri düzenlenerek, taranabilir bir yapıda bir sunucu bilgisayar üzerinde depolanacak, görüntülerle eşleştirilecek ve bu sistem kredi kartlı bir alt sistem vasıtasıyla kullanıcıların hizmetine sunulacaktır.</p> <p>Türk Dil Kurumu Kütüphanesi uzaktan erişim veri tabanı oluşturulacaktır.</p>		
Ekonomik Kod		Ödenek
01	Personel Giderleri	20.800,00
02	SGK Devlet Primi Giderleri	2.200,00
03	Mal ve Hizmet Alım Giderleri	350.000,00
04	Faiz Giderleri	0,00
05	Cari Transferler	0,00
06	Sermaye Giderleri	0,00
07	Sermaye Transferleri	0,00
08	Borç verme	0,00
Toplam Bütçe Kaynak İhtiyacı		373.000,00
Bütçe Dışı Kaynak	Döner Sermaye	0,00
	Diğer Yurt İçi	0,00
	Yurt Dışı	0,00
Toplam Bütçe Dışı Kaynak İhtiyacı		0,00
Toplam Kaynak İhtiyacı		373.000,00

Tablo 2

İDARE PERFORMANS TABLOSU

İdare Adı		40.05 - TÜRK DİL KURUMU						
PERFORMANS HEDEFİ	FAALİYET	Açıklama	2015					
			Bütçe İçi		Bütçe Dışı		Toplam	
			(TL)	PAY(%)	(TL)	PAY(%)	(TL)	PAY(%)
20		Hedef 4.1 Bilgi teknolojilerinin sağladığı imkânlardan da yararlanılarak kütüphane hizmetlerinin etkinlik düzeyi yükseltilecektir.	676.491,00	4,70	0,00		676.491,00	4,70
	48	Sayısal hale getirilen nadir eser sayısı	303.491,00	2,11	0,00		303.491,00	2,11
	49	TDK Kütüphanesi'ne uzaktan erişim veri tabanının tamamlanma oranı	373.000,00	2,59	0,00		373.000,00	2,59
Performans Hedefleri Maliyetleri Toplamı			12.277.683,00	85,26			12.277.683,00	85,26
Genel Yönetim Giderleri			2.122.317,00	14,74			2.122.317,00	14,74
Diğer İdarelere Transfer Edilecek Kaynaklar Toplamı							0,00	0,00
GENEL TOPLAM			14.400.000,00	100,00	0,00	100,00	14.400.000,00	100,00

Tablo 3

FAALİYETLERDEN SORUMLU HARCAMA BİRİMLERİNE İLİŞKİN TABLO

İdare Adı	40.05 - TÜRK DİL KURUMU	
PERFORMANS HEDEFİ	FAALİYETLER	SORUMLU BİRİMLER
Hedef 4.1 Bilgi teknolojilerinin sağladığı imkânlardan da yararlanılarak kütüphane hizmetlerinin etkinlik düzeyi yükseltilecektir.	Sayısal hale getirilen nadir eser sayısı	TÜRK DİL KURUMU BAŞKANLIĞI HİZMET BİRİMLERİ
	TDK Kütüphanesi'ne uzaktan erişim veri tabanının tamamlanma oranı	TÜRK DİL KURUMU BAŞKANLIĞI HİZMET BİRİMLERİ

Tablo 5

PERFORMANS HEDEFİ TABLOSU

İdare Adı		40.05 - TÜRK DİL KURUMU			
Amaç		Stratejik Amaç 4: Akademik altyapıyı ve kurumsal donanımı güçlendirerek Kurumun Türk dili alanındaki bilimsel yetkinliğini ortaya koymak.			
Hedef		Hedef 4.2 Kurumun insan kaynakları nitelik ve nicelik olarak güçlendirilecektir.			
Performans Hedefi		Hedef 4.2 Kurumun insan kaynakları nitelik ve nicelik olarak güçlendirilecektir.			
<p>Personelin eğitim ihtiyaçları düzenli olarak belirlenerek, eğitim ihtiyaçları tahlil edilecektir. Yıllık hizmet içi eğitim programları hazırlanacak, eğitim için gerekli alt yapı temin edilecektir. Hizmet içi eğitimlere ilişkin değerlendirmeler yapılacaktır.</p> <p>Teknik ve akademik altyapının oluşturulmasına yönelik belirlenen ihtiyaca uygun Türk dili, lehçeleri, dil bilimi, yabancı diller, bilgisayar, grafik ve musahhihlik konularında personel istihdam edilecek ve yürütülen projelerde yer almak üzere üniversitelerden bilim adamları görevlendirilecektir.</p>					
Performans Göstergeleri		Ölçü Birimi	2013	2014	2015
1	Personelin eğitim ihtiyaçlarının belirlenme sıklığı adet/yıl	Adet	0	0	1
2	Üniversitelerin ilgili bölümlerinden görevlendirilen bilim insanı/uzman sayısı/yıl	Adet	0	0	5
Faaliyetler			Kaynak İhtiyacı		
			Bütçe	Bütçe Dışı	Toplam
1	Personelin eğitim ihtiyaçlarının belirlenme sıklığı/		99.600	0	99.600
2	Üniversitelerin ilgili bölümlerinden görevlendirilen bilim insanı/uzman sayısı/yıl		179.710	0	179.710
Genel Toplam			279.310	0	279.310

Tablo 1

FAALİYET MALİYETLERİ TABLOSU

İdare Adı	40.05 - TÜRK DİL KURUMU	
Performans Hedefi	Hedef 4.2 Kurumun insan kaynakları nitelik ve nicelik olarak güçlendirilecektir.	
Faaliyet Adı	Personelin eğitim ihtiyaçlarının belirlenme sıklığı/	
Sorumlu Harcama Birimi veya Birimleri	40.05.00.36 - TÜRK DİL KURUMU BAŞKANLIĞI HİZMET BİRİMLERİ	
<p>Personelin eğitim ihtiyaçları düzenli olarak belirlenerek, eğitim ihtiyaçları tahlil edilecektir. Yıllık hizmet içi eğitim programları hazırlanacak, eğitim için gerekli alt yapı temin edilecektir.</p> <p>Hizmet içi eğitimlere ilişkin değerlendirmeler yapılacaktır.</p> <p>Teknik ve akademik altyapının oluşturulmasına yönelik belirlenen ihtiyaca uygun Türk dili, lehçeleri, dil bilimi, yabancı diller, bilgisayar, grafik ve musahihlik konularında personel istihdam edilecek ve yürütülen projelerde yer almak üzere üniversitelerden bilim adamları görevlendirilecektir.</p>		
Ekonomik Kod		Ödenek
01	Personel Giderleri	16.000,00
02	SGK Devlet Primi Giderleri	4.200,00
03	Mal ve Hizmet Alım Giderleri	79.400,00
04	Faiz Giderleri	0,00
05	Cari Transferler	0,00
06	Sermaye Giderleri	0,00
07	Sermaye Transferleri	0,00
08	Borç verme	0,00
Toplam Bütçe Kaynak İhtiyacı		99.600,00
Bütçe Dışı Kaynak	Döner Sermaye	0,00
	Diğer Yurt İçi	0,00
	Yurt Dışı	0,00
Toplam Bütçe Dışı Kaynak İhtiyacı		0,00
Toplam Kaynak İhtiyacı		99.600,00

Tablo 2

FAALİYET MALİYETLERİ TABLOSU

İdare Adı	40.05 - TÜRK DİL KURUMU	
Performans Hedefi	21 - Hedef 4.2 Kurumun insan kaynakları nitelik ve nicelik olarak güçlendirilecektir.	
Faaliyet Adı	Üniversitelerin ilgili bölümlerinden görevlendirilen bilim insanı/uzman sayısı/yıl	
Sorumlu Harcama Birimi veya Birimleri	40.05.00.36 - TÜRK DİL KURUMU BAŞKANLIĞI HİZMET BİRİMLERİ	
<p>Personelin eğitim ihtiyaçları düzenli olarak belirlenerek, eğitim ihtiyaçları tahlil edilecektir. Yıllık hizmet içi eğitim programları hazırlanacak, eğitim için gerekli alt yapı temin edilecektir. Hizmet içi eğitimlere ilişkin değerlendirmeler yapılacaktır.</p> <p>Teknik ve akademik altyapının oluşturulmasına yönelik belirlenen ihtiyaca uygun Türk dili, lehçeleri, dil bilimi, yabancı diller, bilgisayar, grafik ve musahihlik konularında personel istihdam edilecek ve yürütülen projelerde yer almak üzere üniversitelerden bilim adamları görevlendirilecektir.</p>		
Ekonomik Kod	Ödenek	
01	Personel Giderleri	158.210,00
02	SGK Devlet Primi Giderleri	21.500,00
03	Mal ve Hizmet Alım Giderleri	0,00
04	Faiz Giderleri	0,00
05	Cari Transferler	0,00
06	Sermaye Giderleri	0,00
07	Sermaye Transferleri	0,00
08	Borç verme	0,00
Toplam Bütçe Kaynak İhtiyacı		179.710,00
Bütçe Dışı Kaynak	Döner Sermaye	0,00
	Diğer Yurt İçi	0,00
	Yurt Dışı	0,00
Toplam Bütçe Dışı Kaynak İhtiyacı		0,00
Toplam Kaynak İhtiyacı		179.710,00

Tablo 2

İDARE PERFORMANS TABLOSU

İdare Adı		40.05 - TÜRK DİL KURUMU						
PERFORMANS HEDEFİ	FAALİYET	Açıklama	2015					
			Bütçe İçi		Bütçe Dışı		Toplam	
			(TL)	PAY(%)	(TL)	PAY(%)	(TL)	PAY(%)
21		Hedef 4.2 Kurumun insan kaynakları nitelik ve nicelik olarak güçlendirilecektir.	279.310,00	1,94	0,00		279.310,00	1,94
	50	Personelin eğitim ihtiyaçlarının belirlenme sıklığı/	99.600,00	0,69	0,00		99.600,00	0,69
	51	Üniversitelerin ilgili bölümlerinden görevlendirilen bilim insanı/uzman sayısı/ yıl	179.710,00	1,25	0,00		179.710,00	1,25
Performans Hedefleri Maliyetleri Toplamı			12.277.683,00	85,26			12.277.683,00	85,26
Genel Yönetim Giderleri			2.122.317,00	14,74			2.122.317,00	14,74
Diğer İdarelere Transfer Edilecek Kaynaklar Toplamı							0,00	0,00
GENEL TOPLAM			14.400.000,00	100,00	0,00	100,00	14.400.000,00	100,00

Tablo 3

FAALİYETLERDEN SORUMLU HARCAMA BİRİMLERİNE İLİŞKİN TABLO

İdare Adı	40.05 - TÜRK DİL KURUMU	
PERFORMANS HEDEFİ	FAALİYETLER	SORUMLU BİRİMLER
Hedef 4.2 Kurumun insan kaynakları nitelik ve nicelik olarak güçlendirilecektir.	Personelin eğitim ihtiyaçlarının belirlenme sıklığı/	TÜRK DİL KURUMU BAŞKANLIĞI HİZMET BİRİMLERİ
	Üniversitelerin ilgili bölümlerinden görevlendirilen bilim insanı/uzman sayısı/yıl	TÜRK DİL KURUMU BAŞKANLIĞI HİZMET BİRİMLERİ

Tablo 5

PERFORMANS HEDEFİ TABLOSU

İdare Adı		40.05 - TÜRK DİL KURUMU			
Amaç		Stratejik Amaç 4: Akademik altyapıyı ve kurumsal donanımı güçlendirerek Kurumun Türk dili alanındaki bilimsel yetkinliğini ortaya koymak.			
Hedef		Hedef 4.3 Kurumun fiziksel ve teknolojik donanımı güçlendirilecektir.			
Performans Hedefi		Hedef 4.3 Kurumun fiziksel ve teknolojik donanımı güçlendirilecektir.			
<p>Kurum hizmet binasının bakım, onarımı ve ısı yalıtımı yaptırılarak, fiziki çalışma ortamı iyileştirilecektir. Personelin hizmet sunumunda bilgi ve haberleşme teknolojilerinden azami ölçüde yararlanmasının sağlanması amacıyla, bilgi işlem alt yapısı güçlendirilecek, teknolojiadaki gelişmelere paralel olarak donanımlar iyileştirilecektir. Türk Dil Kurumu arşivinde bulunan malzemelere, kullanıcıların daha rahat ulaşabilmesini sağlayacak katalog hazırlanacaktır. Sesli ve görüntülü malzemeler TRT ve ilgili yapımçı firmaların teknik desteğiyle çözülerek, yazılı metin hâline getirilecektir. Yazılı, sesli ve görüntülü malzemeler elektronik ortamda kullanılabilir duruma getirilerek, sistem düzenli aralıklarla güncellenecektir.</p>					
Performans Göstergeleri		Ölçü Birimi	2013	2014	2015
1	Kurum binasının onarımının tamamlanma tarihi/oranı	Yüzde	0	30	60
2	Kurumun yıllık fiziksel donanım ve altyapı ihtiyaçlarının karşılanma oranı	Yüzde	0	100	100
3	Kurumun yıllık teknolojik donanım ihtiyacının karşılanma oranı	Yüzde	0	100	100
Faaliyetler		Kaynak İhtiyacı			
		Bütçe	Bütçe Dışı	Toplam	
1	Kurum binasının onarımının tamamlanma oranı/yıl		161.000	0	161.000
2	Kurumun yıllık fiziksel donanım ve altyapı ihtiyaçlarının karşılanma oranı		254.100	0	254.100
3	Kurumun yıllık teknolojik donanım ihtiyacının karşılanma oranı		90.450	0	90.450
Genel Toplam			505.550	0	505.550

Tablo 1

FAALİYET MALİYETLERİ TABLOSU

İdare Adı		40.05 - TÜRK DİL KURUMU
Performans Hedefi		Hedef 4.3 Kurumun fiziksel ve teknolojik donanımı güçlendirilecektir.
Faaliyet Adı		Kurum binasının onarımının tamamlanma oranı/yıl
Sorumlu Harcama Birimi veya Birimleri		40.05.00.36 - TÜRK DİL KURUMU BAŞKANLIĞI HİZMET BİRİMLERİ
<p>Kurum hizmet binasının bakım, onarımı ve ısı yalıtımı yaptırılarak, fiziki çalışma ortamı iyileştirilecektir. Personelin hizmet sunumunda bilgi ve haberleşme teknolojilerinden azami ölçüde yararlanmasının sağlanması amacıyla, bilgi işlem alt yapısı güçlendirilecek, teknolojiye paralel olarak donanımlar iyileştirilecektir.</p>		
Ekonomik Kod		Ödenek
01	Personel Giderleri	0,00
02	SGK Devlet Primi Giderleri	0,00
03	Mal ve Hizmet Alım Giderleri	0,00
04	Faiz Giderleri	0,00
05	Cari Transferler	0,00
06	Sermaye Giderleri	161.000,00
07	Sermaye Transferleri	0,00
08	Borç verme	0,00
Toplam Bütçe Kaynak İhtiyacı		161.000,00
Bütçe Dışı Kaynak	Döner Sermaye	0,00
	Diğer Yurt İçi	0,00
	Yurt Dışı	0,00
Toplam Bütçe Dışı Kaynak İhtiyacı		0,00
Toplam Kaynak İhtiyacı		161.000,00

Tablo 2

FAALİYET MALİYETLERİ TABLOSU

İdare Adı		40.05 - TÜRK DİL KURUMU
Performans Hedefi		Hedef 4.3 Kurumun fiziksel ve teknolojik donanımı güçlendirilecektir.
Faaliyet Adı		Kurumun yıllık fiziksel donanım ve altyapı ihtiyaçlarının karşılanma oranı
Sorumlu Harcama Birimi veya Birimleri		40.05.00.36 - TÜRK DİL KURUMU BAŞKANLIĞI HİZMET BİRİMLERİ
<p>Kurum hizmet binasının bakım, onarımı ve ısı yalıtımı yaptırılarak, fiziki çalışma ortamı iyileştirilecektir. Personelin hizmet sunumunda bilgi ve haberleşme teknolojilerinden azami ölçüde yararlanmasının sağlanması amacıyla, bilgi işlem alt yapısı güçlendirilecek, teknolojiye paralel olarak donanımlar iyileştirilecektir. Türk Dil Kurumu arşivinde bulunan malzemelere, kullanıcıların daha rahat ulaşabilmesini sağlayacak katalog hazırlanacaktır. Sesli ve görüntülü malzemeler TRT ve ilgili yapımçı firmaların teknik desteğiyle çözümlenerek, yazılı metin hâline getirilecektir. Yazılı, sesli ve görüntülü malzemeler elektronik ortamda kullanılabilir duruma getirilerek, sistem düzenli aralıklarla güncellenecektir.</p>		
Ekonomik Kod		Ödenek
01	Personel Giderleri	0,00
02	SGK Devlet Primi Giderleri	0,00
03	Mal ve Hizmet Alım Giderleri	254.100,00
04	Faiz Giderleri	0,00
05	Cari Transferler	0,00
06	Sermaye Giderleri	0,00
07	Sermaye Transferleri	0,00
08	Borç verme	0,00
Toplam Bütçe Kaynak İhtiyacı		254.100,00
Bütçe Dışı Kaynak	Döner Sermaye	0,00
	Diğer Yurt İçi	0,00
	Yurt Dışı	0,00
Toplam Bütçe Dışı Kaynak İhtiyacı		0,00
Toplam Kaynak İhtiyacı		254.100,00

Tablo 2

FAALİYET MALİYETLERİ TABLOSU

İdare Adı		40.05 - TÜRK DİL KURUMU
Performans Hedefi		Hedef 4.3 Kurumun fiziksel ve teknolojik donanımı güçlendirilecektir.
Faaliyet Adı		Kurumun yıllık teknolojik donanım ihtiyacının karşılanma oranı
Sorumlu Harcama Birimi veya Birimleri		40.05.00.36 - TÜRK DİL KURUMU BAŞKANLIĞI HİZMET BİRİMLERİ
<p>Personelin hizmet sunumunda bilgi ve haberleşme teknolojilerinden azami ölçüde yararlanmasının sağlanması amacıyla, bilgi işlem alt yapısı güçlendirilecek, teknolojideki gelişmelere paralel olarak donanımlar iyileştirilecektir. Türk Dil Kurumu arşivinde bulunan malzemelere, kullanıcıların daha rahat ulaşabilmesini sağlayacak katalog hazırlanacaktır. Sesli ve görüntülü malzemeler TRT ve ilgili yapımcı firmaların teknik desteğiyle çözülerek, yazılı metin hâline getirilecektir. Yazılı, sesli ve görüntülü malzemeler elektronik ortamda kullanılabilir duruma getirilerek, sistem düzenli aralıklarla güncellenecektir.</p>		
Ekonomik Kod		Ödenek
01	Personel Giderleri	0,00
02	SGK Devlet Primi Giderleri	0,00
03	Mal ve Hizmet Alım Giderleri	90.450,00
04	Faiz Giderleri	0,00
05	Cari Transferler	0,00
06	Sermaye Giderleri	0,00
07	Sermaye Transferleri	0,00
08	Borç verme	0,00
Toplam Bütçe Kaynak İhtiyacı		90.450,00
Bütçe Dışı Kaynak	Döner Sermaye	0,00
	Diğer Yurt İçi	0,00
	Yurt Dışı	0,00
Toplam Bütçe Dışı Kaynak İhtiyacı		0,00
Toplam Kaynak İhtiyacı		90.450,00

Tablo 2

İDARE PERFORMANS TABLOSU

İdare Adı		40.05 - TÜRK DİL KURUMU						
PERFORMANS HEDEFİ	FAALİYET	Açıklama	2015					
			Bütçe İçi		Bütçe Dışı		Toplam	
			(TL)	PAY(%)	(TL)	PAY(%)	(TL)	PAY(%)
22		Hedef 4.3 Kurumun fiziksel ve teknolojik donanımı güçlendirilecektir.	505.550,00	3,51	0,00		505.550,00	3,51
	52	Kurum binasının onarımının tamamlanma oranı/ yıl	161.000,00	1,12	0,00		161.000,00	1,12
	53	Kurumun yıllık fiziksel donanım ve altyapı ihtiyaçlarının karşılanma oranı	254.100,00	1,76	0,00		254.100,00	1,76
	54	Kurumun yıllık teknolojik donanım ihtiyacının karşılanma oranı	90.450,00	0,63	0,00		90.450,00	0,63
Performans Hedefleri Maliyetleri Toplamı			12.277.683,00	85,26			12.277.683,00	85,26
Genel Yönetim Giderleri			2.122.317,00	14,74			2.122.317,00	14,74
Diğer İdarelere Transfer Edilecek Kaynaklar Toplamı							0,00	0,00
GENEL TOPLAM			14.400.000,00	100,00	0,00	100,00	14.400.000,00	100,00

Tablo 3

FAALİYETLERDEN SORUMLU HARCAMA BİRİMLERİNE İLİŞKİN TABLO

İdare Adı	40.05 - TÜRK DİL KURUMU	
PERFORMANS HEDEFİ	FAALİYETLER	SORUMLU BİRİMLER
Hedef 4.3 Kurumun fiziksel ve teknolojik donanımı güçlendirilecektir.	Kurum binasının onarımının tamamlanma oranı/yıl	TÜRK DİL KURUMU BAŞKANLIĞI HİZMET BİRİMLERİ
	Kurumun yıllık fiziksel donanım ve altyapı ihtiyaçlarının karşılanma oranı	TÜRK DİL KURUMU BAŞKANLIĞI HİZMET BİRİMLERİ
	Kurumun yıllık teknolojik donanım ihtiyacının karşılanma oranı	TÜRK DİL KURUMU BAŞKANLIĞI HİZMET BİRİMLERİ

Tablo 5

PERFORMANS HEDEFİ TABLOSU

İdare Adı		40.05 - TÜRK DİL KURUMU			
Amaç		Stratejik Amaç 4: Akademik altyapıyı ve kurumsal donanımı güçlendirerek Kurumun Türk dili alanındaki bilimsel yetkinliğini ortaya koymak.			
Hedef		Hedef 4.4 Kurum yayınlarının daha geniş kitlelere ulaşması sağlanacaktır.			
Performans Hedefi		Hedef 4.4 Kurum yayınlarının daha geniş kitlelere ulaşması sağlanacaktır.			
<p>Kurum yayınlarımızın halkın geniş kesimlerine tanıtılması ve ulaştırılması için Kurum yayın katalogları Genel Ağ ortamında kullanıma açılacak, yayınlar e-kitap olarak hazırlanacaktır. Yayınların künye bilgileri düzenlenerek, taranabilir bir yapıda bir sunucu bilgisayar üzerinde depolanacak, görüntülerle eşleştirilecek ve bu sistem kredi kartlı bir alt sistem vasıtasıyla kullanıcıların hizmetine sunulacaktır.</p> <p>Kurum yayınları üniversiteler ve kitap fuarlarında kitap satış aracı ile satışa sunulacaktır.</p> <p>Kurum yayınlarının Türkiye'deki üniversite ve halk kütüphanelerine Yüksek Kurum eşgüdümünde ücretsiz dağıtılması sağlanacaktır.</p>					
Performans Göstergeleri		Ölçü Birimi	2013	2014	2015
1	e-kitap olarak satışa sunulan toplam yayın sayısı	Adet	0	75	20
2	Kitap satış aracıyla ziyaret edilen yer sayısı/yıl	Adet	0	15	5
Faaliyetler			Kaynak İhtiyacı		
			Bütçe	Bütçe Dışı	Toplam
1	E-kitap olarak satışa sunulan toplam yayın sayısı		117.500	0	117.500
2	Kitap satış aracıyla ziyaret edilen yer sayısı/yıl		337.400	0	337.400
Genel Toplam			454.900	0	454.900

Tablo 1

FAALİYET MALİYETLERİ TABLOSU

İdare Adı		40.05 - TÜRK DİL KURUMU
Performans Hedefi		Hedef 4.4 Kurum yayınlarının daha geniş kitlelere ulaşması sağlanacaktır.
Faaliyet Adı		E-kitap olarak satışa sunulan toplam yayın sayısı
Sorumlu Harcama Birimi veya Birimleri		40.05.00.36 - TÜRK DİL KURUMU BAŞKANLIĞI HİZMET BİRİMLERİ
<p>Kurum yayınlarımızın halkın geniş kesimlerine tanıtılması ve ulaştırılması için Kurum yayın katalogları Genel Ağ ortamında kullanıma açılacak, yayınlar e-kitap olarak hazırlanacaktır. Yayınların künye bilgileri düzenlenerek, taranabilir bir yapıda bir sunucu bilgisayar üzerinde depolanacak, görüntülerle eşleştirilecek ve bu sistem kredi kartlı bir alt sistem vasıtasıyla kullanıcıların hizmetine sunulacaktır.</p> <p>Kurum yayınları üniversiteler ve kitap fuarlarında kitap satış aracı ile satışa sunulacaktır.</p> <p>Kurum yayınlarının Türkiye'deki üniversite ve halk kütüphanelerine Yüksek Kurum eşgüdümünde ücretsiz dağıtılması sağlanacaktır.</p>		
Ekonomik Kod		Ödenek
01	Personel Giderleri	25.000,00
02	SGK Devlet Primi Giderleri	7.500,00
03	Mal ve Hizmet Alım Giderleri	85.000,00
04	Faiz Giderleri	0,00
05	Cari Transferler	0,00
06	Sermaye Giderleri	0,00
07	Sermaye Transferleri	0,00
08	Borç verme	0,00
Toplam Bütçe Kaynak İhtiyacı		117.500,00
Bütçe Dışı Kaynak	Döner Sermaye	0,00
	Diğer Yurt İçi	0,00
	Yurt Dışı	0,00
Toplam Bütçe Dışı Kaynak İhtiyacı		0,00
Toplam Kaynak İhtiyacı		117.500,00

Tablo 2

FAALİYET MALİYETLERİ TABLOSU

İdare Adı	40.05 - TÜRK DİL KURUMU	
Performans Hedefi	Hedef 4.4 Kurum yayınlarının daha geniş kitlelere ulaşması sağlanacaktır.	
Faaliyet Adı	Kitap satış aracıyla ziyaret edilen yer sayısı/yıl	
Sorumlu Harcama Birimi veya Birimleri	40.05.00.36 - TÜRK DİL KURUMU BAŞKANLIĞI HİZMET BİRİMLERİ	
<p>Kurum yayınlarımızın halkın geniş kesimlerine tanıtılması ve ulaştırılması için Kurum yayın katalogları Genel Ağ ortamında kullanıma açılacak, yayınlar e-kitap olarak hazırlanacaktır. Yayınların künye bilgileri düzenlenerek, taranabilir bir yapıda bir sunucu bilgisayar üzerinde depolanacak, görüntülerle eşleştirilecek ve bu sistem kredi kartlı bir alt sistem vasıtasıyla kullanıcıların hizmetine sunulacaktır.</p> <p>Kurum yayınları üniversiteler ve kitap fuarlarında kitap satış aracı ile satışa sunulacaktır.</p> <p>Kurum yayınlarının Türkiye'deki üniversite ve halk kütüphanelerine Yüksek Kurum eşgüdümünde ücretsiz dağıtılması sağlanacaktır.</p>		
Ekonomik Kod		Ödenek
01	Personel Giderleri	67.500,00
02	SGK Devlet Primi Giderleri	9.900,00
03	Mal ve Hizmet Alım Giderleri	260.000,00
04	Faiz Giderleri	0,00
05	Cari Transferler	0,00
06	Sermaye Giderleri	0,00
07	Sermaye Transferleri	0,00
08	Borç verme	0,00
Toplam Bütçe Kaynak İhtiyacı		337.400,00
Bütçe Dışı Kaynak	Döner Sermaye	0,00
	Diğer Yurt İçi	0,00
	Yurt Dışı	0,00
Toplam Bütçe Dışı Kaynak İhtiyacı		0,00
Toplam Kaynak İhtiyacı		337.400,00

Tablo 2

İDARE PERFORMANS TABLOSU

İdare Adı		40.05 - TÜRK DİL KURUMU						
PERFORMANS HEDEFİ	FAALİYET	Açıklama	2015					
			Bütçe İçi		Bütçe Dışı		Toplam	
			(TL)	PAY(%)	(TL)	PAY(%)	(TL)	PAY(%)
23		Hedef 4.4 Kurum yayınlarının daha geniş kitlelere ulaşması sağlanacaktır.	454.900,00	3,16	0,00		454.900,00	3,16
	55	E-kitap olarak satışa sunulan toplam yayın sayısı	117.500,00	0,82	0,00		117.500,00	0,82
	56	Kitap satış aracıyla ziyaret edilen yer sayısı/yıl	337.400,00	2,34	0,00		337.400,00	2,34
Performans Hedefleri Maliyetleri Toplamı			12.277.683,00	85,26			12.277.683,00	85,26
Genel Yönetim Giderleri			2.122.317,00	14,74			2.122.317,00	14,74
Diğer İdarelere Transfer Edilecek Kaynaklar Toplamı							0,00	0,00
GENEL TOPLAM			14.400.000,00	100,00	0,00	100,00	14.400.000,00	100,00

Tablo 3

FAALİYETLERDEN SORUMLU HARCAMA BİRİMLERİNE İLİŞKİN TABLO

İdare Adı	40.05 - TÜRK DİL KURUMU	
PERFORMANS HEDEFİ	FAALİYETLER	SORUMLU BİRİMLER
Hedef 4.4 Kurum yayınlarının daha geniş kitlelere ulaşması sağlanacaktır.	E-kitap olarak satışa sunulan toplam yayın sayısı	TÜRK DİL KURUMU BAŞKANLIĞI HİZMET BİRİMLERİ
	Kitap satış aracıyla ziyaret edilen yer sayısı/yıl	TÜRK DİL KURUMU BAŞKANLIĞI HİZMET BİRİMLERİ

Tablo 5

PERFORMANS HEDEFİ TABLOSU

İdare Adı		40.05 - TÜRK DİL KURUMU			
Amaç		Stratejik Amaç 4: Akademik altyapıyı ve kurumsal donanımı güçlendirerek Kurumun Türk dili alanındaki bilimsel yetkinliğini ortaya koymak.			
Hedef		Hedef 4.5 Kurum kaynaklarının etkin kullanılması için planlı çalışma düzenine süreklilik kazandırılacaktır.			
Performans Hedefi		Hedef 4.5 Kurum kaynaklarının etkin kullanılması için planlı çalışma düzenine süreklilik kazandırılacaktır.			
İç kontrol, performans esaslı bütçeleme, raporlama gibi mali ve genel yönetim araçlarının kurumsallaşması sağlanacaktır.					
Performans Göstergeleri		Ölçü Birimi	2013	2014	2015
1	İç kontrol sisteminin oluşturulması	Yıl	0	0	1
Faaliyetler			Kaynak İhtiyacı		
			Bütçe	Bütçe Dışı	Toplam
1	İç kontrol sisteminin Kamu İç Kontrol Standartlarına uyumunun sağlanma tarihi		82.400	0	82.400
Genel Toplam			82.400	0	82.400

Tablo 1

FAALİYET MALİYETLERİ TABLOSU

İdare Adı		40.05 - TÜRK DİL KURUMU
Performans Hedefi		Hedef 4.5 Kurum kaynaklarının etkin kullanılması için planlı çalışma düzenine süreklilik kazandırılacaktır.
Faaliyet Adı		İç kontrol sisteminin Kamu İç Kontrol Standartlarına uyumunun sağlanma tarihi
Sorumlu Harcama Birimi veya Birimleri		40.05.00.36 - TÜRK DİL KURUMU BAŞKANLIĞI HİZMET BİRİMLERİ
İç kontrol, performans esaslı bütçeleme, raporlama gibi mali ve genel yönetim araçlarının kurumsallaşması sağlanacaktır.		
Ekonomik Kod		Ödenek
01	Personel Giderleri	70.400,00
02	SGK Devlet Primi Giderleri	12.000,00
03	Mal ve Hizmet Alım Giderleri	0,00
04	Faiz Giderleri	0,00
05	Cari Transferler	0,00
06	Sermaye Giderleri	0,00
07	Sermaye Transferleri	0,00
08	Borç verme	0,00
Toplam Bütçe Kaynak İhtiyacı		82.400,00
Bütçe Dışı Kaynak	Döner Sermaye	0,00
	Diğer Yurt İçi	0,00
	Yurt Dışı	0,00
Toplam Bütçe Dışı Kaynak İhtiyacı		0,00
Toplam Kaynak İhtiyacı		82.400,00

Tablo 2

İDARE PERFORMANS TABLOSU

İdare Adı		40.05 - TÜRK DİL KURUMU						
PERFORMANS HEDEFİ	FAALİYET	Açıklama	2015					
			Bütçe İçi		Bütçe Dışı		Toplam	
			(TL)	PAY(%)	(TL)	PAY(%)	(TL)	PAY(%)
24		Hedef 4.5 Kurum kaynaklarının etkin kullanılması için planlı çalışma düzenine süreklilik kazandırılacaktır.	82.400,00	0,57	0,00		82.400,00	0,57
	57	İç kontrol sisteminin Kamu İç Kontrol Standartlarına uyumunun sağlanma tarihi	82.400,00	0,57	0,00		82.400,00	0,57
Performans Hedefleri Maliyetleri Toplamı			12.277.683,00	85,26			12.277.683,00	85,26
Genel Yönetim Giderleri			2.122.317,00	14,74			2.122.317,00	14,74
Diğer İdarelere Transfer Edilecek Kaynaklar Toplamı							0,00	0,00
GENEL TOPLAM			14.400.000,00	100,00	0,00	100,00	14.400.000,00	100,00

Tablo 3

FAALİYETLERDEN SORUMLU HARCAMA BİRİMLERİNE İLİŞKİN TABLO

İdare Adı		40.05 - TÜRK DİL KURUMU	
PERFORMANS HEDEFİ	FAALİYETLER	SORUMLU BİRİMLER	
Hedef 4.5 Kurum kaynaklarının etkin kullanılması için planlı çalışma düzenine süreklilik kazandırılacaktır.	İç kontrol sisteminin Kamu İç Kontrol Standartlarına uyumunun sağlanma tarihi	TÜRK DİL KURUMU BAŞKANLIĞI HİZMET BİRİMLERİ	

Tablo 5

Ç) TOPLAM KAYNAK İHTİYACI

İdare Adı		40.05.00.36 - TÜRK DİL KURUMU BAŞKANLIĞI HİZMET BİRİMLERİ				
Ekonomik Kodlar (I.Düzyer)		FALİYET TOPLAMI	GENEL YÖNETİM GİDERLERİ TOPLAMI	DİĞER İDARELERE TRANSFER EDİLECEK KAYNAKLAR TOPLAMI	GENEL TOPLAM	
01	Personel Giderleri	2.439.852,00	252.148,00	0,00	2.692.000,00	
02	SGK Devlet Primi Giderleri	396.126,00	38.874,00	0,00	435.000,00	
03	Mal ve Hizmet Alım Giderleri	7.262.705,00	1.831.295,00	0,00	9.094.000,00	
04	Faiz Giderleri	0,00	0,00	0,00	0,00	
05	Cari Transferler	679.000,00	0,00	0,00	679.000,00	
06	Sermaye Giderleri	1.500.000,00	0,00	0,00	1.500.000,00	
07	Sermaye Transferleri	0,00	0,00	0,00	0,00	
08	Borç verme	0,00	0,00	0,00	0,00	
09	Yedek Ödenek	0,00	0,00	0,00	0,00	
Bütçe Ödeneği Toplamı		12.277.683,00	2.122.318,00	0,00	14.400.000,00	
BÜTÇE DIŐI KAYNAK	Döner Sermaye	0,00	0,00		0,00	
	Diđer Yurt İçi Kaynaklar	0,00	0,00		0,00	
	Yurt DıŐı Kaynaklar	0,00	0,00		0,00	
	Toplam Bütçe DıŐı Kaynak İhtiyacı	0,00	0,00		0,00	
Toplam Kaynak İhtiyacı		12.277.683,00	2.122.317,00	0,00	14.400.000,00	

Tablo 4

D) MALİ BİLGİLER

Bütçe Kanunları ile Türk Dil Kurumu Başkanlığına tahsis edilen bütçe kaynağı özel bütçedir. Türk Dil Kurumu Başkanlığı 2015 yılı program dönemi bütçesinde giderleri için 14.400.000- TL (On dört milyon dört yüz bin lira) ödenek teklif etmiş olup, bu ödenekten 2.692.000.- TL. (İki milyon altı yüz doksan iki bin lira) personel giderleri, 435.000.-TL. (Dört yüz otuz beş bin lira) Sosyal Güvenlik Kurumlarına devlet prim giderleri, 9.094.000.-TL. (Dokuz milyon doksan dört bin lira) mal ve hizmet alım giderleri, 679.000.-TL. (Altı yüz yetmiş dokuz bin lira) cari transferler ve 1.500.000.-TL. (Bir milyon beş yüz bin lira) sermaye giderleri için tahsis etmiştir.

2015 yılı geliri olarak 143.363.000.-TL. (Yüz kırk üç milyon üç yüz atmış üç bin lira) öngörülmüştür.

