



**ORTA DOĞU TEKNİK
ÜNİVERSİTESİ**

**2012 YILI
PERFORMANS
PROGRAMI**

ÜST YÖNETİCİ SUNUŞU

Orta Doğu Teknik Üniversitesi, *eğitim, araştırma ve toplumsal hizmet* alanlarında ülkemizde örnek oluşturan, uluslararası tanınırlığa ve saygınlığa sahip bir üniversitedir. Üniversitemizin eğitim programları yurtiçi ve yurtdışından öğrenciler tarafından öncelikle tercih edilmeye devam ederken, öğretim üyelerimizin ulusal ve uluslararası araştırma ve yayın yoğunlukları sürekli olarak artmaktadır. Üniversitemizin kendi toplumsal ve bilimsel misyonu doğrultusunda ortaya koyduğu performansın, uluslararası düzeyde de takdir edildiğini ve ODTÜ'yu dünyanın seçkin üniversiteleri arasına yerleştirdiğini görmek memnuniyet vericidir.



Üniversitemizin eğitim ve araştırma alanlarındaki başarısı, son akademik yıl içinde ilân edilen uluslararası sıralamalarda da kendisini göstermiştir. ODTÜ, Webometrics Şubat ve Ağustos 2011 sıralamalarında 500 dünya üniversitesi arasında yer alan tek Türk üniversitesi olmayı sürdürdü; URAP Eylül 2011 sıralamasında “tıp fakültesi olmayan üniversiteler” arasında birinci sırada olduğu gibi, ayrıntılı sıralamanın yapıldığı “mühendislik”, “temel bilimler” ve “sosyal bilimler” alanlarında da ülkemizde ilk sırayı aldı. Ayrıca, İngiliz Times Higher Education (THE) "Dünyanın En İyi 400 Üniversitesi 2011-2012" sıralamasında, Üniversitemiz 279. sırada yer almaktadır. Sıralamada yer alan dört Türk üniversitesi arasında ODTÜ "Araştırma (bütçe ve tanınırlık)" ve "Eğitim-öğretim ortamı" kıstaslarında en yüksek puanı almıştır. Bu başarılarla, hizmet ve üretimi öne çıkaran ODTÜ ortamı ve “en iyiyi” hedefleyen ODTÜ kültürü yansımaktadır.

Üniversitemizin eğitim, araştırma ve toplumsal hizmet önceliklerini kapsayan 2011-2016 Stratejik Planı, Haziran ayında Üniversite Yönetim Kurulu ve Senato ortak toplantısında onaylanarak yürürlüğe girdi. Sürekli olarak çeşitlenen görevlerimiz, Türkiye ve dünyadaki önemli eğilimler, yükseköğretim kurumları üzerinde artan talep baskısı ve kısıtlı kalan kaynaklarımız nedeniyle önceliklerimizi özenle belirlememiz gerekmiştir. ODTÜ Stratejik Planlama çalışması, Üniversitemizin geleceğini belirlememizi ve bilinçli adımlar atmamızı sağlayacak bir doküman ortaya çıkarmıştır. Süreç boyunca, kurum olarak geleceğimizin tasarlanması, farklı akademik birimlerin özelliklerinin korunduğu bir üniversite olarak yol haritamızın çizilmesi amaçlanmıştır. ODTÜ Stratejik Planlama sürecinin, bu anlamda, Üniversitemizde düşünme ile eylem, öğrenme ile uygulama arasındaki kritik dengeyi kurduğuna inanıyorum.

2010 - 2011 akademik yılı Üniversitemiz için her bakımdan yoğun bir çalışma dönemi oldu. Üniversitemiz son akademik yılda 7.000'i lisansüstü öğrenci olmak üzere yaklaşık 25.000 öğrenciye eğitim - öğretim verdi. Bu dönemde 3.800 ODTÜ'lüyü mezun ettik ve bir yılda verdiğimiz doktora diploması sayısı ilk kez 200'ü geçerek 233'e ulaştı. 2010-2011 akademik yılı çalışma dönemine ait bazı bilgiler aşağıda verilmektedir.

Öğretim Üyesi Yetiştirme Programı (ÖYP) kapsamında işbirliği yaptığımız üniversite sayısı 67'ye ulaştı. Ülkemizin öğretim üyesi açığının kapatılmasına önemli katkı sağlayan ÖYP kapsamında Kalkınma Bakanlığı ve Yükseköğretim Kurulu'nun desteği ile halen 575 araştırma görevlisi ODTÜ'de eğitim görmekte olup, bugüne kadar 242 ÖYP'liye doktora derecesi verilmiştir. ÖYP'li mezun sayısının bu takvim yılı içinde 250'yi aşmasını bekliyoruz.

Üniversitemizin araştırma faaliyetlerinin ölçeği ve bilimsel yayınlarımızın sayıları son yıl içinde de artmaya devam etti. Web of Science’da taranan makale sayısı bir yıl öncesine göre % 6 artışla 2010 yılında 903’e; toplam yurtdışı bilimsel yayın sayısı % 7 artışla 1.163’e ulaştı. Öğretim üyesi ve öğretim görevlisi başına düşen yurtdışı makale sayısı 1,32 oldu.

Son akademik yıl içinde 2 tanesi büyük ölçekli 1007 projesi olmak üzere toplam 95 proje teklifi TÜBİTAK tarafından desteklendi. ODTÜ öğretim üyelerince kazanılan TÜBİTAK 1001 proje desteklerinde Türkiye’de ilk sırada yer aldı. Eylül 2010 – Eylül 2011 tarihleri arasında toplam 16 yeni SAN-TEZ projesi yürütülmeye başlandı. 2011 yılı içinde desteklenen San-Tez projeleri sayısında ODTÜ yine en üst sırada yer aldı.

Üniversitemizin hızla gelişen alanlardaki Ar-Ge faaliyetlerini desteklemek amacıyla, yeni mükemmeliyet merkezleri kurma çalışmalarımızı sürdürdük. Bu yıl kurulan “ODTÜ Rüzgar Enerjisi Teknolojileri Uygulama ve Araştırma Merkezi (RÜZGEM)” ve “ODTÜ Biyomalzeme ve Doku Mühendisliği Uygulama ve Araştırma Merkezi (BIOMATEN)” için Kalkınma Bakanlığı’ndan toplam 22,5 milyon TL destek sağlandı.

Üniversitemizde, 2010 – 2011 akademik yılı içerisinde Avrupa Birliği 7. Çerçeve Programı kapsamında 15 yeni proje başladı. Son yıl içinde 9 genç öğretim üyemiz “Marie Curie Career Integration Grant – CIG” programı kapsamında desteklenmeye layık görüldü. Avrupa Birliği 7. Çerçeve Programı kapsamındaki 24 projemizden 18’inin Üniversitemize son 5 yıl içerisinde katılan genç öğretim üyelerimizce yürütülmekte olması ileriye yönelik olarak beklentilerimizi daha da artırmaktadır.

Genç öğretim üyelerimizin başarıları bu yıl TÜBA-GEBİP ödülleri sonuçlarına da yansdı. Üç genç öğretim üyemiz “TÜBA Üstün Başarılı Genç Bilim İnsanlarını Ödüllendirme Programı” (TÜBA-GEBİP) kapsamında ödüle layık görüldüler.

Üniversitemiz, giderek zorlaşan rekabet ortamı içinde toplumumuzun artan beklentilerinin üstüne çıkmak ve uluslararası düzeydeki başarısını sürdürmek durumundadır. Bu nedenle, bir taraftan eğitim programlarımızı ve araştırma projelerimizi geliştirirken, diğer taraftan da Üniversitemizin kurumsal gelişimini hızlandıracak ve geleceğin koşullarına hazırlayacak bir dizi yeniliği Üniversitemize kazandırmak için çaba gösteriyoruz.

Geleceği düşünerek yaptığımız en önemli yatırımlar, insan gücümüzün desteklenmesine yönelik yatırımlardır. Son yıl içinde 27 nitelikli öğretim üyesi, 36 öğretim görevlisi-okutman-uzman ve 250 araştırma görevlisi aramıza katıldı. Üniversitemizde yeni işe başlayan öğretim üye ve görevlileri için kapsamlı bir destek programı başlattık. İlk uygulamasına 52 yeni öğretim elemanının katıldığı “Akademik Gelişim Programı (AGEP)” ile genç akademisyenlerimizin Üniversitemize hızla uyum göstermelerini ve eğitim-araştırma faaliyetlerini desteklemeyi amaçlıyoruz.

İdari birimlerimizin geliştirilmesi amacıyla Eylül 2010 – Ağustos 2011 döneminde idari kadrolarımıza 113 yeni atama yaptık ve personel eğitim-geliştirme programlarımıza hız verdik. Son yıl içinde, iş sağlığından ergonomiye, temel eğitimden iletişim tekniklerine ve kalite güvencesine birçok alanda en az 1.000 idari personelimizi kapsayan eğitim programları uyguladık. Ayrıca, Üniversitemizde uzun bir aradan sonra ilk kez uygulanan görevde yükseltme sınavına hazırlık için idari personelimizin eğitimini tamamladık. İdari kadrolarımıza yönelik eğitim çalışmaları ve görevde yükseltme programı önümüzdeki dönem genişleyerek devam edecektir.

Öğrencilerimize sağlanan burs ve yardımların genişletilmesi ve barınma–beslenme koşullarının iyileştirilmesi için çalışmalarımız sürmektedir. Son akademik yılda, ODTÜ öğrencilerine sağlanan burs ve yardımlar bir yıl önceye göre % 15 artarak 15,8 milyon TL’ye ulaştı. Öğrenci yurtlarının modernizasyonu kapsamında iki yurt tümüyle yenilendi ve üç konukevinin ıslak mekanları değiştirildi. Birisi lisans ve birisi lisansüstü olmak üzere iki yeni öğrenci yurdunun projeleri hazırlandı ve 2012 yatırım programına alındı.

Stratejik Plan’ın eğitim-öğretim alanındaki öncelikli düzenlemelerine uygun olarak önümüzdeki dönemde, eğitimde altyapı yatırımları ve kalite güvencesi önem kazanacaktır. Bu kapsamda, Üniversitemizin eğitim laboratuvarlarını yenileme yatırımlarımız önümüzdeki yıl da sürecektir. Üniversitemizde dış değerlendirme ve kurumsal gelişim amacıyla çalışma başlatacak bölümlerimize gerekli destek sağlanacaktır.

Üniversitemizin araştırma faaliyetlerine hız kazandıracığına inandığımız “Araştırma Parkı”nın inşaatına gelecek yıl başlanacaktır. İlk etabı 10.000 m² kapalı alana sahip olacak “Araştırma Parkı”nda disiplinlerarası araştırma merkezlerimizi biraraya getirmeyi, büyük ölçekli araştırma projelerimize mekan sağlamayı ve sanayi ile arayüz hizmetleri sunmayı hedefliyoruz. Araştırma merkezlerimizin sürdürülebilirliğini güvence altına almak ve sanayi ve lisansüstü programlarımızla daha etkili işbirliği içinde çalışmalarını sağlamak amacıyla geliştirdiğimiz “Merkezler İşbirliği Geliştirme Programı (MİGEP)” 2012 yılından itibaren Kalkınma Bakanlığı tarafından desteklenecektir.

Bugün aralarında öğretim elemanlarımızca kurulan 31 teknoloji firmasının da yer aldığı 250’yi aşkın ODTÜ Teknokent firmasının Ar-Ge gelirleri 1 milyar TL’ye ve ihracatları 200 milyon dolara ulaştı. ODTÜ Geliştirme Vakfı tarafından yapılan binanın ve TürkTelekom Ar-Ge merkezinin 17.000 m²’lik ilk etabının inşaatının devreye girmesiyle ODTÜ Teknokent’in etkisi daha da genişleyecektir. ODTÜ Teknokent ile Üniversitemiz arasındaki işbirliğinin artırılmasına yönelik olan “Tekno-Tez Programı”nı ve Teknokent’in uluslararası işbirliklerini artırmaya yönelik bir dizi projeyi 2012 yılında başlatacağız.

ODTÜ olarak şimdiye kadar eğitim, araştırma ve toplumsal hizmetin tüm alanlarındaki birikimimizi isteyen kurumlarla severek paylaştık. Eğitim programlarımızı ve eğitim kaynaklarımızı isteyenlere açtık; ÖYP, Merkezi Laboratuvar, Teknokent, Teknoloji Transfer Ofisi gibi programlarımızın yaygınlaşması için diğer kurumlara sürekli destek verdik. Bundan sonra da, yükseköğretim sektörünün ihtiyacı olan yenilikleri ve örnek uygulamaları ülkemize getirmeye; doğru bilimsel ve yönetsel uygulamaların yaygınlaşmasını izlemeye ve desteklemeye devam edeceğiz.

Eğitim-araştırma-toplumsal hizmet misyonumuzu ve Üniversitemizden beklenen yüksek performans çizgisini başarıyla sürdürmek; hatta beklentileri aşmak için hep birlikte inançla çalışmaya devam edeceğimizi ifade eder; Kamu idarelerine, yürütecekleri faaliyetler ile bunların kaynak ihtiyacını, performans hedef ve göstergelerini içeren performans programı hazırlama yükümlülüğünü getiren 5018 sayılı Kamu Mali Yönetimi ve Kontrol Kanunu çerçevesinde ve ODTÜ Stratejik Planı doğrultusunda hazırlanan, Üniversitemiz 2012 yılı Performans Programını tüm kamuoyunun ve ilgili kurum ve kuruluşların bilgisine sunarım.

Prof. Dr. Ahmet Acar
Rektör

İÇİNDEKİLER

I- GENEL BİLGİLER	5
A. Yetki, Görev ve Sorumluluklar	5
B. Teşkilat Yapısı	6
C. Fiziksel Kaynaklar	8
<i>a. Alan Bilgileri</i>	8
<i>b. Taşıt Bilgileri</i>	8
<i>c. Bilgi ve Teknolojik Kaynaklar</i>	9
<i>i. Bilişim Hizmetleri</i>	9
<i>ii. Kütüphane Hizmetleri</i>	11
D. İnsan Kaynakları	12
<i>a. Akademik Personel</i>	12
<i>b. İdari Personel</i>	13
II- PERFORMANS BİLGİLERİ	15
A. Temel Politikalar ve Öncelikler	15
B. Amaç ve Hedefler	16
1. <i>Misyon ve Vizyon</i>	16
2. <i>İdarenin Amaç ve Hedefleri</i>	17
3. <i>Stratejik Amaçlara İlişkin Bilgiler</i>	17
C. Performans Hedef ve Göstergeleri ile İlgili Faaliyetler	36
D. İdarenin Toplam Kaynak İhtiyacı	60
III-EKLER	140

I- GENEL BİLGİLER

Tarihçe

Orta Doğu Teknik Üniversitesi, Türkiye ve Orta Doğu ülkelerinin kalkınmalarına katkıda bulunmak, özellikle fen bilimleri ve sosyal bilimler alanlarında eleman yetiştirmek üzere 15 Kasım 1956 tarihinde "Orta Doğu Yüksek Teknoloji Enstitüsü" adıyla eğitime başlamıştır. Üniversitemizin "Kuruluş ve Hazırlıkları Hakkındaki 6887 Sayılı Kanun" 29 Ocak 1957 tarihinde; ODTÜ'nün özel statüsünü belirleyen ve tüzel kişiliğine kavuşturan 7307 sayılı "Kuruluş Kanunu" ise 27 Mayıs 1959 tarihinde yürürlüğe girmiştir. ODTÜ, 1981 yılında yürürlüğe giren 2547 sayılı "Yükseköğretim Kanunu" kapsamına alınmıştır.

Türk yüksek öğrenim sistemine birçok yenilik getiren ve çağdaş eğitimin öncüsü olan Orta Doğu Teknik Üniversitesi, ilk yıllarını Kızılay'da Müdafaa Caddesi'nde Emekli Sandığı'na ait küçük bir bina ile TBMM arkasında bulunan barakalarda geçirdikten sonra, 1963 yılında bugünkü kampusu yerine taşınmıştır. İlk olarak 1956 yılında Mimarlık Bölümü öğretime açılmış, 1957 Şubat döneminde de Makine Mühendisliği Bölümü'nde öğretime başlanmıştır. 1957-1958 öğretim yılı başında Mimarlık, Mühendislik ve İdari Bilimler Fakülteleri kurulmuş, 1959 yılında da Fen Edebiyat Fakültesi'nin kuruluşu tamamlanmıştır. Eğitim Fakültesi ise 1982 yılında öğretime başlamıştır.

Bugün ODTÜ, üç ayrı kampusta eğitim, araştırma ve toplumsal hizmet faaliyetlerini yürütmektedir. Ankara'daki ana kampusu, 45.000 dekarlık (4500 hektarlık) bir araziye sahiptir; bu arazi, 30.430 dekarlık (3043 hektarlık) orman alanını ve Ankara'nın merkezinden 20 km uzaktaki Eymir Gölü'nü de içine almaktadır. Akdeniz sahilindeki ODTÜ Mersin-Erdemli Kampusu Deniz Bilimleri Enstitüsü'nü barındırmaktadır. ODTÜ Kuzey Kıbrıs Kampusu, TBMM ve Kuzey Kıbrıs Türk Cumhuriyeti Meclisi tarafından kabul edilen bir uluslararası anlaşma ile kurulmuş ve 2005-2006 akademik yılı başında faaliyete geçmiştir.

A. Yetki, Görev ve Sorumluluklar

Bir devlet üniversitesi olan ODTÜ, bünyesindeki akademik, idari ve mali yetki ve sorumluluklar 2547 sayılı "Yükseköğretim Kanunu", 5018 sayılı "Kamu Mali Yönetimi ve Kontrol Kanunu" ile diğer ilgili yasa ve mevzuat ile düzenlenmektedir. Üniversitenin akademik ve idari teşkilatlanması, birimlerin faaliyet ve sorumluluk alanları, yönetici ve kurulların yetki ve sorumlulukları ilgili yasa, yönetmelik ve diğer mevzuatla belirlenmiştir. Üniversitenin akademik ve idari örgüt şemaları, Bölüm B'de sunulmaktadır.

B. Teşkilat Yapısı

ODTÜ Akademik Organizasyon Şeması

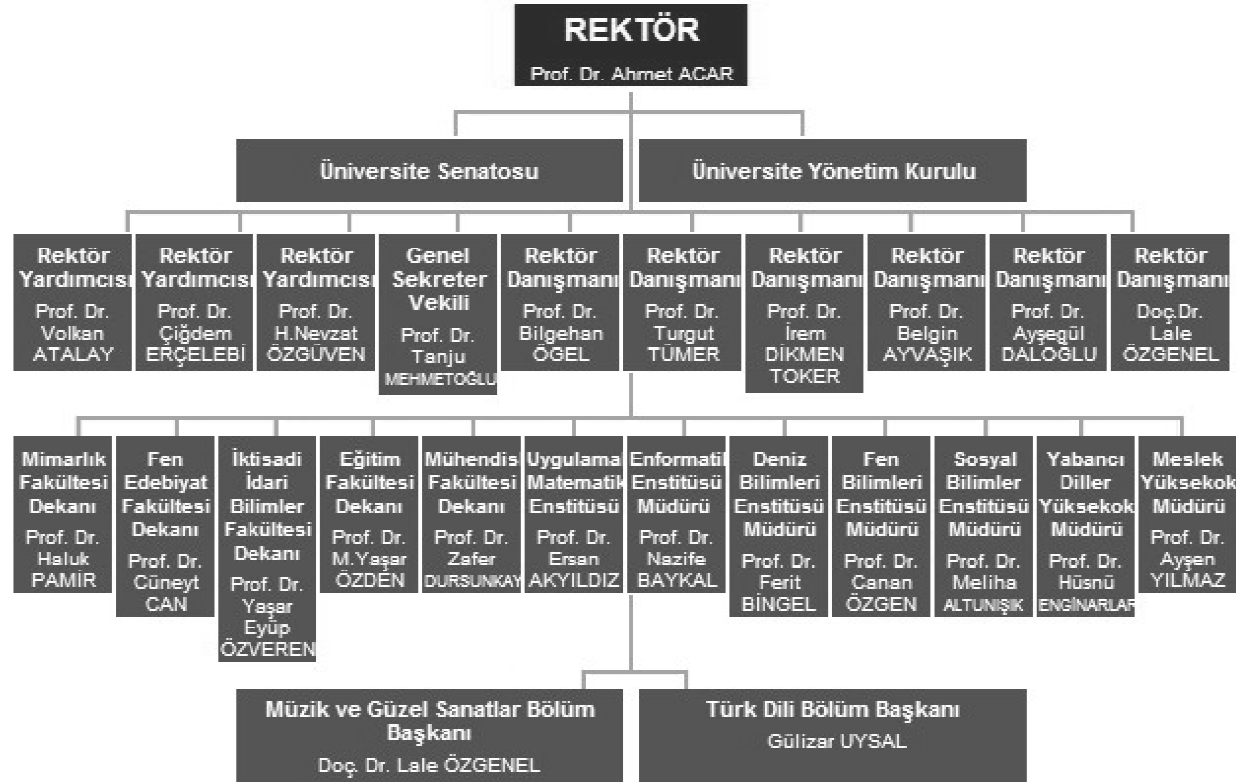

ODTÜ İdari Organizasyon Şeması

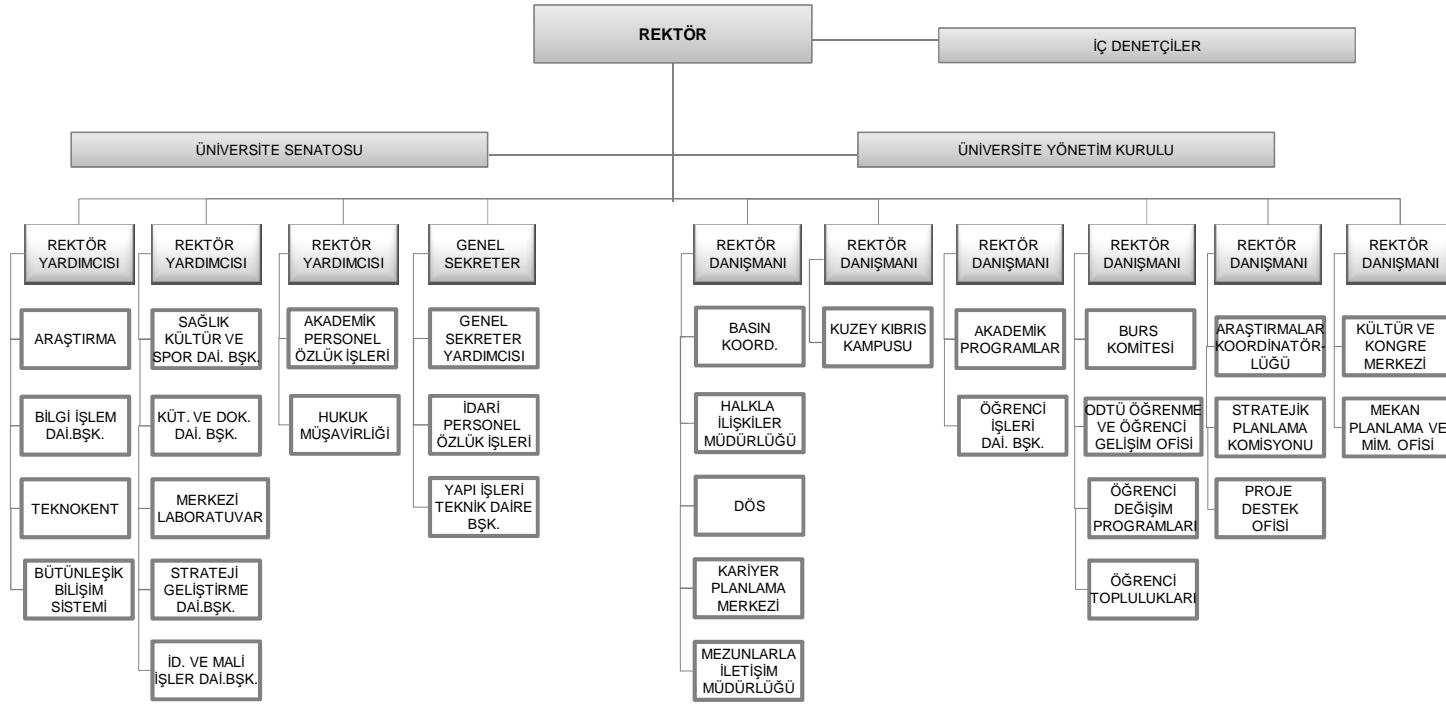

C. Fiziksel Kaynaklar¹

Üniversitenin bütün fakülteleri ve bölümleri, İçel-Erdemli'de bulunan Deniz Bilimleri Enstitüsü dışında aynı kampus alanı içindedir. Üniversitemizde bulunan eğitim, araştırma, sosyal hizmet ve idari ünitelere ilişkin alan bilgileri aşağıdaki tablolarda verilmektedir.

a. Alan Bilgileri

Tablo 1: Eğitim Alanlarının Dağılımı

Eğitim Alanları (m ²)	
Derslik	Laboratuvar
35.232	84.240

Tablo 2: Kapalı Alanların Dağılımı

Birimler	m ²
Fakülte/Enstitü ve Yüksekokul Alan Bilgileri	295.921
Rektörlük	6.035
Daire Başkanlıkları	15.606
Kütüphane Binaları Alan Bilgileri	12.058
Lojman ve Misafirhanelere ait Alan Bilgileri	71.666
Yurtlara ait Alan Bilgileri	110.228
Kafeteryalar	8.477
Sağlık Merkezi Binası	1.570
Kapalı Spor Salonları	8.288
Kapalı Yüzme Havuzu	3.500
Kültür Kongre Merkezi	10.500

b. Taşıt Bilgileri

Tablo 3: Araçların Cinslerine Göre Sayılar (17 Ekim 2011 İtibariyle)

Taşıtın Cinsi	Tedarik Biçimi	Adet
01b-Binek Otomobil-4x2	Fon	1
02-Binek Otomobil-4x2	Bütçe	7
02-Binek Otomobil-4x2	Fon	10

¹ Tablolar, tamamlanmış yıl olması nedeniyle 2010 yılı verileri esas alınarak hazırlanmıştır.

Taşıtın Cinsi	Tedarik Biçimi	Adet
03-Station-Wagon-4x2	Bütçe	2
03-Station-Wagon-4x2	Fon	10
04-Arazi Binek (En az 4, en çok 8 kişilik)-4x4	Bütçe	1
05-Minibus (Sürücü dahil en fazla 15 kişilik)-4x2	Bütçe	10
07-Pick-up (Kamyonet, sürücü dahil 3 veya 6 kişilik)-4x2	Bütçe	3
07-Pick-up (Kamyonet, sürücü dahil 3 veya 6 kişilik)-4x2	Fon	7
08-Pick-up (Kamyonet, sürücü dahil 3 veya 6 kişilik) (Arazi hizmetleri için)-4x4	Bütçe	6
09-Panel-4x2	Bütçe	2
11a-Otobüs (Sürücü dahil en az 27 kişilik)-4x2	Bütçe	2
11a-Otobüs (Sürücü dahil en az 27 kişilik)-4x2	Fon	1
11b-Otobüs (Sürücü dahil en az 41 kişilik)	Bütçe	52
11b-Otobüs (Sürücü dahil en az 41 kişilik)	Fon	2
12-Kamyon şasi-kabin tam yüklü ağırlığı en az 3.501 kg-4x2	Bütçe	5
15-Ambulans (Tıbbi Donanımlı)-4x2	Bütçe	1
15-Ambulans (Tıbbi Donanımlı)-4x2	Döner sermaye	2
18-Motorsiklet en az 45-250 cc.lik	Döner sermaye	3
18-Motorsiklet en az 45-250 cc.lik	Fon	2
Toplam		129

c. Bilgi ve Teknolojik Kaynaklar

i. Bilişim Hizmetleri

Tablo 4: ODTÜ Bilgisayar Teknolojik Alt Yapısını Oluşturan Cihazlar

Cihazlar	Adet
Bilgi İşlem Daire Başkanlığı	7
Rack Odaları	19
Bilgi İşlem Daire Başkanlığına Bağlı PC Salonları	17
Kesintisiz Güç Kaynakları (Toplam)	43

Cihazlar	Adet
Modemler (Erişim Cihazları)	19
Switchler (Anahtarlar)	330
Routerler (Yönlendirici Cihazlar)	3
İletişim Ağ Cihazları	8
Çok Fonksiyonlu Network Cihazları	411
Ağ Cihazları (Toplam)*	771

(*) Sayılar, BİDB sorumluluğundaki ağ servislerinde aktif olarak kullanılan cihazları göstermektedir.

Tablo 5: Bilgi ve Teknolojik Kaynaklar

Cinsi	Toplam
Masaüstü Bilgisayarlar	9.242
Taşınabilir Bilgisayarlar	1.583

Tablo 6: Diğer Teknolojik Kaynaklar

Cinsi	Toplam
Projeksiyon	675
Slayt makinesi	58
Tepegöz	327
Episkop	-
Barkot Okuyucu	9
Baskı makinesi	27
Fotokopi makinesi	237
Faks	94
Fotoğraf makinesi	195
Kameralar	851
Televizyonlar	221
Tarayıcılar	366
Müzik Setleri	34
Mikroskoplar	423
DVD'ler	28

*ii. Kütüphane Hizmetleri***Tablo 7: Sayılarla ODTÜ Kütüphanesi**

	2008	2009	2010
Basılı Kitap	382.040	406.591	430.247
Koleksiyona Eklenen Basılı Kitap	24.548	24.551	23.656
Satın Alınan Kitap	22.347	21.230	19.764
Bağış Kitap/Tez	2.201	3.321	3.892
Elektronik Kitap	71.256	76.630	91.596
Koleksiyona Eklenen Elektronik Kitap	3.905	5.374	14.966
Basılı/Elektronik Tez	15.322/4.600	16.222/5.500	17.260/6.538
Koleksiyona Eklenen Basılı/Elektronik Tez	901	900	1.038
Ciltli Dergi	170.270	173.767	177.144
Basılı Dergi Aboneliği	1.258	1.249	1.263
Bağış/Değişim Dergi	190	192	139
Elektronik Dergi	50.537	56.158	54.681
Veritabanı	128	132	152
Multimedya (DVD, Video Kaset)	477	498	510
OPAC Erişimi	2.743.596	2.549.972	2.479.923
Kişisel Bilgisayar	111	120	122
Veritabanı Eğitimi (Grup/Kişi)	140/2.829	6/130	5/67
Elektronik Tez Kullanımı	58.018	44.122	42.338
Kütüphane Tanıtım Turu/Katılımcı Sayısı	50/1.010	52/1.140	42/1.086
Uzun Süreli Ödünç Verilen Kitap	301.625	298.110	303.137
Kısa Süreli Ödünç Verilen Kitap	94.875	104.627	124.036
K.arası Ödünç Verilen Kitap/Makale	1.637/476	2.394/619	5.800/512
Fotokopi	4.249.713	3.793.422	4.036.975
Toplantı Salonlarının Kullanımı (Saat)	2.323	550	2.986
Oturma Kapasitesi	1.144	1.144	1.144
Kapı Giriş	922.764	1.138.000	1.570.000
Personel	56	63	62

D. İnsan Kaynakları²

a. Akademik Personel

Yükseköğretim Kurulu Başkanlığının 12.4.1999 tarih ve 8079 sayılı yazısı uyarınca, 78 sayılı Kanun Hükmünde Kararname çerçevesinde birimlere tahsis edilen kadrolardan boş bulunanlar, 16.7.1999 tarihi itibarıyla Rektörlük bünyesine çekilmişti. Söz konusu boş kadrolar Yükseköğretim Kurulu Başkanlığının 10.03.2009 tarih ve 2168-7508 sayılı yazısı uyarınca tekrar birimlere çekilmiş ve atama yapıldıkça kadro kullanım izni alınarak kadroların verimli kullanılması sağlanmıştır. 190 sayılı Kanun Hükmünde Kararname uyarınca önceki yıllarda yapılan;

- *Kadro ihdası*
- *Saklı kadroların serbest bırakılması*
- *Serbest ve dolu kadrolarda derece değişikliği*
- *Serbest ve boş kadrolarda unvan ve/veya derece değişikliği*

isteminde bulunulmasına gerek kalmamıştır.

- *Serbest kadrolara açıktan atama izni alınması;* İhtiyaç duyulan öğretim üyesi kadrolarına Yükseköğretim Kurulu Başkanlığı'ndan gerekli izinler alınmış olup, Bütçe Kanunu uyarınca profesör, doçent ve yardımcı doçent unvanları dışında kalan 2009 yılında emeklilik, ölüm, istifa veya nakil yoluyla ayrılan öğretim elemanı sayısının %50 kadar (Öğretim Gör., Okutman, Uzman, Eğitim Öğretim Plancısı, Çevirici olmak üzere toplam (27), Araştırma Görevlisi kadroları için 2009 yılında ayrılan sayısı kadar (152) toplam 179 açıktan atama ve naklen atama yapmak üzere atama izni alınmıştır.
- *Yabancı uyruklu sözleşmeli öğretim elemanları;* Üniversitemizin çeşitli birimlerinde çalıştırılmak üzere uzatım veya yeni görevlendirme şeklinde toplam 47 yabancı uyruklu öğretim elemanı için izin talebinde bulunulmuş, bunlardan 47'sine izin verilmiş, 47'si 2010 yılında görev almış olup, 31.12.2010 tarihi itibarı ile görev başında 42 Yabancı uyruklu öğretim elemanı bulunmaktadır.
- 2009-2010 ders yılında 1 öğretim elemanı, 2547 sayılı Kanununun 40/b maddesine göre diğer üniversitelerde tam zamanlı olarak görevlendirilmiştir.

Tablo 8: Akademik Kadro ve Mevcutlara İlişkin Bilgiler

Kadro Ünvan	Toplam Kadro	Saklı Kadro	Serbest Kadro	Dolu Kadro	Doluluk Oranı %
Profesör	489		489	383	78
Doçent	287		287	127	44
Y.Doçent	339	22	317	266	84
Öğrt. Gör.	324		324	216	67

² Tablolar, tamamlanmış yıl olması nedeniyle 2010 yılı verileri esas alınarak hazırlanmıştır.

Kadro Ünvan	Toplam Kadro	Saklı Kadro	Serbest Kadro	Dolu Kadro	Doluluk Oranı %
Okutman	149		149	129	87
Araş. Gör.	1.276	176	1.100	729	66
Uzman	137		137	80	58
Eğitim Öğretim Pl.	2		2	1	50
Çevirici	2		2	2	100
Toplam	3.005	198	2.807	1.933	69

Tablo 9: Yabancı Uyruklu Öğretim Elemanı Sayısı

Birim	Profesör	Doçent	Yrd.Doç.	Diğer	Toplam
Fen Ed. Fak.	7(7)	3(2)	7(8)	0 (1)	17(18)
Mimarlık Fak.			2(2)	1(1)	3(3)
Müh. Fak.	1(1)	1(0)	0 (1)		2(2)
İkt.İd.Bil.Fak.			1(1)		1(1)
Eğitim Fak.	2(2)		1(1)	1(2)	4(5)
Uyg.Mat.Enst.	3(2)				3(2)
Sosyal Bil.Enst.		1(1)	3(2)	1(2)	5(5)
Enf. Enst.			1(1)		1(1)
YDYO				10(11)	10(11)
Rektörlük				1(1)	1(1)
Toplam	13(12)	5(3)	15(16)	14(18)	47(49)

(*) Parantez dışındaki rakamlar 2010 yılı içinde görev yapan yabancı uyruklu öğretim elemanı sayılarıdır. Parantez içindeki rakamlar ise 2009 yılı içinde görev yapan yabancı uyruklu öğretim elemanı sayılarıdır.

b. İdari Personel

Üniversitemizde Özel Bütçe kapsamında 1.231 dolu, 975 boş ve Döner Sermayeye ait 4 dolu, 10 boş kadro olmak üzere; toplam 2.220 memur kadrosu mevcuttur.

2010 yılı Merkezi Yönetim Bütçe Kanunu uyarınca 2009 yılında emeklilik, ölüm, istifa ve nakil sonucu ayrılan personel sayısının %50'si olan, 40 adet kadro ve 35 adet ek kontenjan olmak üzere; toplam 75 adet kadroya açıktan atama ve naklen atamalarda kullanılmak üzere izin verilmiştir.

2009 KPSS sonuçlarına göre 5 adet Memur, 1 adet Mimar, 3 adet Kütüphaneci ve 2 adet Diyetisyen ataması yapılmıştır.

Ayrıca, 657 sayılı Devlet Memurları Kanunu'nun 92. ve 97. maddeleri uyarınca 2 adet Memur, 1 adet Kütüphaneci ve 1 adet Çocuk Gelişimcisi atanarak göreve başlamıştır.

2010 yılında 6 adet Memur, 1 adet Şef, 1 adet Tekniker, 4 adet Bilgisayar İşletmeni, 1 adet Tabip naklen göreve başlamıştır.

4046 sayılı Özelleştirme Yasasının 22. maddesi doğrultusunda özelleştirme kanalıyla 2 adet Araştırmacı Özelleştirme, 3 adet Mühendis Özelleştirme, 2 adet Şef Özelleştirme, 3 adet Tekniker Özelleştirme, 8 adet Teknisyen Özelleştirme ve 2 adet Teknisyen Yardımcısı olmak üzere toplam 20 adet personel 2010 yılı içerisinde görevine başlamıştır.

Üniversitemizde 657 sayılı Devlet Memurları Kanununun 4/B Maddesi uyarınca mevcut olan 68 adet sözleşmeli personel pozisyon vizesi 2010 yılı Merkezi Yönetim Bütçe Kanununun 23. maddesi uyarınca 2010 yılı için de geçerli kabul edilmiştir. Bu pozisyonlarda halen 62 kişi çalışmaktadır.

Üniversitemizde Devlet Planlama Teşkilatının Teknolojik Araştırma Sektöründe yer alan on adet “İleri Araştırma Projesinde”, giderleri proje gelirlerinden karşılanmak ve 657 sayılı Devlet Memurları Kanununun 4/B Maddesi uyarınca çalıştırılmak üzere 79 adet sözleşmeli personel pozisyonu vize edilmiş ve 16 adedi kullanılmıştır.

Maliye Bakanlığınca Üniversitemiz Deniz Bilimleri Enstitüsü Müdürlüğü bilim gemilerinde görev yapmak üzere 2009 yılında 657 sayılı Devlet Memurları Kanununun 4/B Maddesi uyarınca 20 adet sözleşmeli personel pozisyonu vize edilmiş ve 2010 yılında 8 adedi kullanılmıştır.

Üniversitemizde 4857 sayılı İş Kanununa tabi 277 adet sürekli işçi, 12 adet gemici işçi kadrosu mevcuttur ve toplam 289 kişi çalışmaktadır. Bunun yanı sıra Üniversitemizde ücretleri Döner Sermaye gelirlerinden karşılanmak üzere 21 adet sürekli işçi çalışmaktadır.

Bu faaliyet döneminde 68 personel görevden ayrılmıştır.

Tablo 10: İdari Personel Sayıları

Hizmet Sınıfı	Dolu	Boş	Toplam
Genel İdare Hizmetleri	1.025	614	411
Sağlık Hizmetleri Sınıfı	120	61	59
Teknik Hizmetleri Sınıfı	505	358	147
Eğitim ve Öğretim Hizmetleri Sınıfı	13	10	3
Avukatlık Hizmetleri Sınıfı	9	4	5
Yardımcı Hizmetler Sınıfı	548	188	360
Sözleşmeli Personel	62	6	56
İşçi	341	96	437
Toplam	2.623	1.337	1.478

II- PERFORMANS BİLGİLERİ

A- Temel Politika ve Öncelikler

Üniversitemizin temel politika ve stratejileri, 28 Haziran 2011 tarihli Senato - Üniversite Yönetim Kurulu Ortak Toplantısı'nda kabul edilerek, uygulamaya konulmasına karar verilen 2011-2016 Stratejik Planı'nda açıklanmaktadır.

Üniversitemiz, 2005 – 2010 dönemi Stratejik Planı'na uygun olarak, lisansüstü eğitim ile araştırma – geliştirme alanlarında büyüme stratejisini başarıyla sürdürmektedir. Araştırma-ağırlıklı üniversite olma vizyonumuzdan kaynaklanan bu strateji, ülkemizin öncelikli gereksinimlerine cevap verirken, Üniversitemize bu alanda rekabet avantajı sağlayan kaynaklarını da kullanıma sokmuştur. Ülkemizde yüksek lisans ve doktora programlarına talebin büyümesi, ulusal-uluslararası araştırma fonlarındaki artış ve sanayinin kuvvetlenen işbirliği talebi bu stratejik yönelimi desteklemiştir. Bu süreçte, lisansüstü eğitim ve araştırma başarısına temel oluşturan nitelikli akademik ve idari kadromuzun, iyi yetişmiş lisans mezunlarımızın ve araştırma altyapımızın daha da geliştirilmesi amaçlanmıştır.

Üniversitemizin araştırma ve geliştirme alanında artan performansı, uluslararası yayın sayılarına, bilimsel ve uygulamalı araştırma proje portföyüne ve sanayi işbirliği istatistiklerine yansımaktadır. Öğretim üyesi başına düşen yayın sayıları sürekli artış içindedir. Araştırma fonlarından karşılanan harcamalar, Üniversitemizin personel ödemeleri dahil toplam yıllık harcamalarının 1/3'ü düzeyine ulaşmaktadır. Bilimsel araştırma ve geliştirme kapasitemiz ve verdiğimiz hizmetler, yeni kurulan mükemmeliyet merkezlerinin işlevsellik kazanmasıyla daha da artacaktır.

Lisansüstü programlarımızın ve mezunlarımızın sayısındaki artış sürmektedir. Üniversitemizin başarısı, sadece lisansüstü eğitim ve araştırma alanında değil, lisans eğitimindeki öncü konumundan da kaynaklanmaktadır. Bu nedenle, lisansüstü eğitim ve araştırma alanlarında büyüme stratejisini sürdürürken, lisans eğitimindeki önder konumumuzun güvence altına alınması son derece önemlidir. Son dönemde kapsamlı şekilde yürütülen eğitim laboratuvarlarını yenileme kampanyası başta olmak üzere, lisans eğitiminin desteklenmesi ve sürekli olarak iyileştirilmesi önemli bir kurumsal öncelik olmuştur. Bu öncelik önümüzdeki dönemde de devam edecektir.

Uluslararasılaşmak Üniversitemizin öncelikli hedeflerinden biridir. Üniversitemizin eğitim ve araştırma alanındaki başarı çizgisiyle birlikte uluslararası tanınırlığı da artmaktadır. Son bir yıl içinde ilan edilen Times Higher Education ve Webometrics sıralamalarına da yansıdığı gibi, ODTÜ dünyanın önde gelen üniversiteleri arasında yer almaktadır.

Önümüzdeki dönemde, yükseköğretim ve araştırma sektörlerindeki küreselleşmenin artması beklenmelidir. Uluslararası rekabet ve işbirlikleri tüm üniversitelerimizi daha fazla etkileyecektir. Son dönemde, Türkiye'de hızla artan üniversite sayıları ve lisans eğitiminde arz-talep dengesinin değişmesi sonucunda, rekabet koşulları değişecek ve kalite hakkındaki duyarlılıklar artacaktır. "ODTÜ Stratejik Planı 2011-2016", öngörülen bu ortamda Üniversitemizin başarısını artırmaya yönelik Stratejik Programlardan oluşmaktadır. "Eğitim", "Araştırma", "Toplumsal Hizmet", "Kurum Geliştirme", "İnsangücü", "Teknokent" ve "Kuzey Kıbrıs Kampusu" başlıklarını taşıyan Stratejik Programlardan son ikisi, Üniversitemizin çok özel iki girişiminin katkısını artırmayı amaçlamaktadır. İlk beş Stratejik

Program ise, özünde, lisans programlarımızın ve kalite güvence sistemlerimizin desteklenmesini; lisansüstü programlarımızda planlı gelişmeyi; bilimsel araştırma rekabet gücümüzün ve etkimizin artırılmasını; lisansüstü eğitim ile Ar-Ge faaliyetlerimizin bütünleştirilmesini; fikri mülkiyet haklarımızın korunmasını ve ekonomik değere dönüştürülmesini; insan kaynağımızın zenginleştirilmesini; toplumsal hizmet programlarımızda kurumsallaşmayı; iletişim ve yönetim altyapımızın iyileştirilmesini kapsamaktadır. “Kurum Geliştirme” başlığı altında, mevcut fiziksel altyapının ve örgütsel kapasitenin geliştirilmesinin yanısıra bir dizi yeni idari birimin yaratılması hedeflenmektedir.

B-Amaç ve Hedefler

1. Misyon ve Vizyon

Stratejik planlama çalışmalarında çıkış noktası olarak alınan “ODTÜ misyonu” aşağıdaki şekilde tanımlanmaktadır:

“Orta Doğu Teknik Üniversitesi, öğretim, araştırma ve toplum hizmetleri etkinliklerini evrensel standartlarda yürüterek, toplumumuzun ve insanlığın sosyal, kültürel, ekonomik, bilimsel ve teknolojik gelişimi için bilgiye ulaşmayı, üretmeyi, bilgiyi uygulamayı, yaymayı ve bu bilgilerle donatılmış bireyler yetiştirmeyi amaç edinmiştir.”

2005-2010 Stratejik Planı’nda yer alan vizyon boyutları (uluslar arası düzeyde tanınan, araştırma-ağırlıklı, geleceğin liderlerini yetiştiren, disiplinlerarası sinerji yaratan, yenilikçi, yaratıcı, toplumsal gelişme sürecinde liderlik rolü üstlenen ve çalışanlarının memnuniyetini sağlayan) esas alınarak hazırlanan “ODTÜ Stratejik Planı 2011 – 2016” aşağıda belirtilen 7 Stratejik Programı kapsamaktadır:

STRATEJİK PROGRAM 1: EĞİTİM

STRATEJİK PROGRAM 2: ARAŞTIRMA

STRATEJİK PROGRAM 3: TOPLUMSAL HİZMET

STRATEJİK PROGRAM 4: KURUM GELİŞTİRME

STRATEJİK PROGRAM 5: İNSANGÜCÜ

STRATEJİK PROGRAM 6: ODTÜ TEKNOKENT

STRATEJİK PROGRAM 7: ODTÜ KUZEY KIBRIS KAMPUSU

2. İdarenin Amaç ve Hedefleri

Üniversitemizin amaçları “ODTÜ Stratejik Planı 2011-2016” da yer almaktadır.

ODTÜ Stratejik Planı 2011-2016’da aşağıdaki kırım kullanılmıştır:

Stratejik Program >
Alt-Stratejik Program >
Amaç >
Alt-Amaç >
Strateji >
Alt-Strateji >

3. Stratejik Amaçlara İlişkin Bilgiler

ODTÜ Stratejik Planı 2011-2016’da yer alan ilk 6 stratejik program, alt-programlar ve amaçlar aşağıda sunulmaktadır. Her Stratejik Programın sonunda 2011 yılında bu alanda yapılan iyileştirmeler ve gelişmeler özetlenmiş, 2012 yılında gerçekleştirilmesi planlanan etkinlikler belirtilmiştir.

STRATEJİK PROGRAM 1 EĞİTİM

ALT PROGRAM 1.1 LİSANS PROGRAMLARINA KABUL EDİLEN ÖĞRENCİLERİN NİTELİKLERİNİN SÜREKLİ OLARAK ARTIRILMASI

AMAÇ 1 Üniversitemizi gittikçe daha yüksek birikim ve beceri düzeyine sahip (mevcut sistemde YGS/LYS sıralamasında üst yüzdellik dilimden gelen) öğrencilerin tercih etmesinin sağlanması

AMAÇ 2 ODTÜ lisans programlarının uluslararası öğrenciler tarafından öncelikli olarak tercih edilmesinin sağlanması

ALT PROGRAM 1.2 EĞİTİM PROGRAMLARININ ETKİSİNİN ARTIRILMASI

AMAÇ 1 Ders programlarının gözden geçirilerek, kredi yükü ve dağılımı dengeli, çok seçenekli ve birbirini bütünleyici derslerden oluşan eğitim programlarının geliştirilmesi

AMAÇ 2 Yandal ve çift anadal programlarının esnekliklerinin ve etkinliklerinin artırılması

AMAÇ 3 Önkoşul, seçmeli ve bölüm dışı-zorunlu-çok gruplu derslere ilişkin var olan sorunların giderilmesi

AMAÇ 4 Öğrencilerin, eğitim ve öğretim sürecine daha etkin katılımının sağlanarak, ilgi ve motivasyonlarının artırılması

- AMAÇ 5** Her lisans programı için bilimsel, toplumsal ve mesleki ihtiyaçlar göz önüne alınarak Program Eğitim Amaçlarının Bölüm/Birim misyonu içinde tanımlanması, gözden geçirilmesi, paylaşılması, ölçülmesi, değerlendirilmesi ve iyileştirilmesi
- AMAÇ 6** Her lisans programı için Program Çıktıları'nın (öğrencilerin mezun olduklarında neleri bilmeleri ve yapabilmelerinin beklendiği) bilimsel, toplumsal ve mesleki ihtiyaçlar göz önüne alınarak tanımlanması, gözden geçirilmesi, paylaşılması, ölçülmesi, değerlendirilmesi ve iyileştirilmesi
- AMAÇ 7** Lisans programları için üniversite genelinde bazı ortak "program çıktıları"nın kullanılması
- AMAÇ 8** Açılan derslere ilişkin hazırlık ve planlama sürecinin daha verimli hale getirilmesi
- AMAÇ 9** Programların/alanların gözden geçirilip gerekirse dünyadaki yeni gelişmelere uygun hale getirilmesi

ALT PROGRAM 1.3 İNGİLİZCE DİL YETERLİK DÜZEYİNİN ARTIRILMASI

- AMAÇ 1** İngilizcenin eğitim-öğretim sürecindeki önemi hakkında Üniversite genelinde öğrencilerin farkındalığının artırılması
- AMAÇ 2** Öğrencilerin İngilizce gelişimini sağlayacak öğrenme ortamlarının oluşturulması
- AMAÇ 3** Öğretim elemanlarına İngilizce dilinde eğitim konusunda destek sağlanması

ALT PROGRAM 1.4 EĞİTİMDE KALİTE GÜVENCESİNİN KURUMSALLAŞTIRILMASI

- AMAÇ 1** Lisans programlarının dış değerlendirmeye tabi tutulması
- AMAÇ 2** Öğretim performansında sürekli iyileşmeyi sağlayacak performans ölçme ve değerlendirme sisteminin oluşturulması
- AMAÇ 3** Öğrencilerin akademik başarı düzeylerinin sürekli izlenmesi ve bölüm bazında değerlendirmeler yapılması

ALT PROGRAM 1.5 EĞİTİM PROGRAMLARININ DESTEK ALTYAPISININ VE EĞİTİM İLE İLGİLİ HİZMETLERİN GELİŞTİRİLMESİ

- AMAÇ 1** Dersliklerin kullanım yoğunluğunun iyileştirilmesi
- AMAÇ 2** Genel kullanıma açık bilgisayar laboratuvarlarının daha verimli kullanılması
- AMAÇ 3** Öğrenciler için çalışma mekanlarının oluşturulması/düzenlenmesi

- AMAÇ 4** Eğitim Laboratuvarlarının yenilenmesi ve bakım-onarım çalışmalarına devam edilmesi
- AMAÇ 5** Öğrenci İşleri Bilgi Sisteminin (ÖİBS) iyileştirilmesi ve geliştirilmesi
- AMAÇ 6** Öğrenci İşleri Daire Başkanlığının (ÖİBD) ve hizmetlerinin geliştirilmesi
- AMAÇ 7** Kütüphane hizmet ve imkanlarının geliştirilmesi

ALT PROGRAM 1.6 ÖĞRETİM TEKNOLOJİLERİ KULLANIMINDA YENİLİKÇİLİĞİN DESTEKLENMESİ

- AMAÇ 1** Öğretim teknolojisi olanakları hakkında farkındalığın ve kullanım yeterliğinin artırılması
- AMAÇ 2** Öğretim teknolojilerinin sürekli yenilenmesi ve öğretim elemanlarının desteklenmesi
- AMAÇ 3** Öğretim materyali üretim ve paylaşımının yaygınlaştırılması
- AMAÇ 4** Öğretim teknolojilerinin kullanımında yenilikçiliğin desteklenmesi amacıyla yeni bir yapılanma ve mekanizmalar oluşturulması
- AMAÇ 5** Derslerin diğer yükseköğretim kurumları ile paylaşılması için açık ders materyali geliştirilmesi

ALT PROGRAM 1.7 LİSANSÜSTÜ EĞİTİMİN GELİŞTİRİLMESİ

- AMAÇ 1** Lisansüstü programlara nitelikli öğrencilerin başvurusunun özendirilmesi
- AMAÇ 2** Nitelikli yabancı öğrencilerin programlara başvurmasının sağlanması
- AMAÇ 3** Lisansüstü Programlara kayıtlı öğrencilerin daha etkin bilgilendirilmesi ve desteklenmesi
- AMAÇ 4** Lisansüstü eğitimle ilgili süreçlerin geliştirilmesi
- AMAÇ 5** Tez çalışmalarının ekonomik ve toplumsal faydaya dönüştürülmesi
- AMAÇ 6** Lisansüstü programların çeşitliliğinin artırılması
- AMAÇ 7** Lisansüstü eğitimde kalite güvence sistemlerinin geliştirilmesi

ALT PROGRAM 1.8 YAŞAM BOYU EĞİTİM HİZMETLERİNİN YAYGINLAŞTIRILMASI

- AMAÇ 1** Sürekli Eğitim Merkezi (SEM) faaliyet alanının ODTÜ'nün tüm birikimine yansıtacak şekilde genişletilmesi
- AMAÇ 2** SEM etkinliklerine yönelik kalite güvence sisteminin geliştirilmesi

AMAÇ 3 SEM'in, ODTÜ çalışanlarının eğitim gereksinimlerinin karşılanmasında PDB ile birlikte daha etkili olarak çalışmasının sağlanması

AMAÇ 4 SEM'in fiziksel ve işgücü olanaklarının, görevinin gerektirdiği düzeye kavuşturulması

ALT PROGRAM 1.9 UZAKTAN EĞİTİM PROGRAMLARININ GELİŞTİRİLMESİ

AMAÇ 1 Üniversitemizin uzaktan eğitim stratejisinin ve altyapısının geliştirilmesi

AMAÇ 2 Sanayi ve toplumun ihtiyaçları doğrultusunda uzaktan eğitim sertifika programlarının geliştirilmesi

AMAÇ 3 Lisans ve lisansüstü uzaktan eğitim programlarının geliştirilmesi için değerlendirmeler yapılması

2011 YILINDA EĞİTİM ALANINDA YAPILANLAR ve 2012 YILINDA GERÇEKLEŞTİRİLMESİ PLANLANAN FAALİYETLER:

1. Lisans ve lisansüstü programlara nitelikli öğrencilerin çekilmesi için Türk ve uluslararası öğrencilere tanıtımı ve öğrencilerin eğitim olanakları hakkında bilgilendirilmeleri ile ilgili kapsamlı faaliyetler başlatılacaktır.

2. “Eğitim programları” ile ilgili gelişmeler aşağıda özetlenmektedir:

- Yeni açılan programlar: İkinci Öğretim Aile Psikolojisi Tezsiz Yüksek Lisans Programı açılmış, Psikoloji Anabilim Dalı Yüksek Lisans Programına Trafik ve Ulaşım Psikolojisi opsiyonu ve Psikoloji Anabilim Dalı Doktora Programına İş ve Örgüt Psikolojisi opsiyonu eklenmiştir.
- Yurtdışından öğrenci kabul ölçütleri gözden geçirilerek 3 ulusal ve 40 uluslararası sınav/diplomanın yurt dışından öğrenci başvurularında kabul edilmesine karar verilmiştir.
- Temel İngilizce Bölümünde verilen eğitimin etkinliğini artırmak amacıyla Bahar Dönemi ile Yaz Okulu birleştirilerek 2011-2012 Eğitim Öğretim Yılından itibaren “Uzatılmış Bahar Dönemi” uygulaması yapılmasına karar verilmiştir.
- 3 Temmuz 2011 yılında yapılan diploma töreninde tüm mezunlara diplomaları ile birlikte diploma eki verilmiştir. Bu kapsamda, programların AKTS kredileri gözden geçirilmiştir.
- 6111 Sayılı Kanun kapsamında 2547 Sayılı Kanun’da yapılan değişikliklerin uygulanmasına ilişkin esaslar belirlenmiş ve Üniversite Senatosu tarafından kabul edilmiştir.

Eğitim programlarının etkinliğinin artırılması ile ilgili olarak 2012’de yapılması planlananlar aşağıdadır:

- Lisans ve lisansüstü ders programlarının, kredili ve kredisiz derslerin, AKTS kapsamında ders yüklerinin ve kredilerinin gözden geçirilme çalışmalarına başlanması, Bologna kıstasları açısından değerlendirilmesi

- ÖGEB'in öğrencilere öğrenme becerilerini geliştirecekleri seminerler ve eğitim programları sunması
 - ÖGEB'in öğretim elemanlarına etkili öğretim yöntemleri ile ilgili seminerler ve eğitim programları sunması
 - ÖGEB tarafından öğrenci ilgi ve motivasyonunu izlemeye yönelik araştırmalar yapılması
 - Değişim programlarının çeşitli sosyal medya araçları kullanılarak Üniversitemiz öğrencilerine etkin duyurulmasının sağlanması
 - Derslik kapasitelerini belirleme ve iyileştirme çalışmasının yapılması
 - Yönetmelikleri güncelleme çalışmalarına başlanması
 - İngilizce Hazırlık Programının İngilizce yeterlik düzeyi düşük öğrenciler için yaz aylarını kapsayacak şekilde uzatılması
3. "Öğretim mekanları ve eğitim laboratuvarları" ile ilgili olarak aşağıdaki işlerin gerçekleştirilmesi planlanmaktadır:
- Öğrenci ve ders sayılarının artmasıyla yeni dersliklere ihtiyaç duyulmaktadır. Bu kapsamda Beseri Bilimler binasında ek derslik, laboratuvar ve ofis kapasitesi yaratılması planlanmaktadır.
 - Kablosuz bilgisayar ağı yaygınlaştırılacak ve PC labları yenilenecektir.
 - Öğrencilerin yoğun olarak kullandıkları 1. ve 8. Yurt bilgisayar odalarının da yenilenmesi planlanmaktadır. Böylece bütün PC salonları son 3 senede en son teknolojiye uygun duruma getirilmiş olacaktır.
 - Eğitim laboratuvarlarının güncelleştirilmesi ile ilgili çalışmalar sürdürülecektir.
 - Öğrenci çalışma alanlarının genişletilmesi (akademik binalarda ve hizmet binalarında) ile ilgili çalışmalar yapılacaktır.
4. Öğretim Teknolojileri konusunda, (Rektörlüğe bağlı bir ofis olan Öğretim Teknolojileri Destek Ofisi tarafından) 2011 yılı içinde gerçekleştirilen etkinlikler ve 2012 yılında yapılması planlananlar aşağıda belirtilmektedir.
- Öğretim Teknolojileri Pilot Programının başlatılması hedeflenmektedir.
 - Düzenli olarak, her ay değişik konularda öğretim elemanlarına yönelik olarak teknolojinin derslere destek olması yönünde seminerler düzenlenmiştir (Web sitesi tasarımı, görsel tasarım yazılımı, etkileşimli öğretim materyali geliştirilmesi, Turnit-in, etkili sunum, vb.). 2012 yılında bu etkinlik yeni seminerlerle çeşitlendirilerek (Blog servisi, Webinar, gibi) devam edecektir.
 - Öğretim üyelerimize, pratik bilgileri içeren öğretim teknolojileri ile ilgili broşürler hazırlanarak dağıtılmıştır. 2012 yılında, yeni açılacak servisler ile ilgili broşürler de hazırlanarak bilgilendirme çalışmaları devam edecektir.
 - Çok sayıda öğrencinin devam ettiği derslere yönelik destek ders malzemesi üretimi konusunda Kimya laboratuvarları deneyleri video çekimleri ve kurguları tamamlanmış ve ODTÜ içi ve dışına açılmıştır. Bu deneylerin etkileşimli ve mobil cihazlar ile kullanılabilir sürümleri üzerinde çalışmalar devam etmektedir. 2011 yılı içinde pilot sürümler hazırlanmakta olup ve 2012 yılında da tüm malzemeler hazırlanıp kullanıma açılacaktır.
 - Kimya derslerinde olduğu gibi, temel Fizik dersleri için de laboratuvar videoları çekilmiştir ve kurgu işlemleri devam etmektedir. 2011 yılında pilot uygulama

- yapılacak ve 2012 yılında da tüm deneyler kullanılabilir hale gelecektir. Bu deneylerin de etkileşimli sürümlerinin 2012 yılı içinde hazırlanması planlanmaktadır.
- ODTÜ Açık Ders Kaynakları Sistemi 2011 yılı içinde de büyümeye devam etmiştir. Şu anda 21 bölümden, 36 Öğretim üyesi tarafından hazırlanmış olan 83 tane ders portal üzerinden herkesin kullanımına açılmıştır. 2012 yılında bu sayının 100 derse ulaşması hedeflenmektedir.
 - Talep eden öğretim üyelerimizin derslerinin video çekimleri yapılmış olup, 2012 yılında da bu kayıtlar devam edecektir.
 - ODTÜ içinde eksikliği önemli ölçüde hissedilen bir Webinar sistemi kurulması için Bilgi İşlem Daire Başkanlığı (BİDB) ile beraber çalışmalar yapılmış, uygun bir seçenek seçilmiş ve pilot testleri başlatılmıştır. 2012 yılında Webinar sisteminin genel kullanıma açılması ile seminerler, sunumlar, tez savunmaları ve dersler kolayca yayınlanabilecek ve kayıt altına alınabilecektir.
 - Üniversitemizde kullanılan öğretim yönetim sisteminin geleceği konusunda Öğretim Teknolojileri Destek Ofisi tarafından araştırmalar yapılmaktadır. Bu konuda bir değerlendirme raporu hazırlanmıştır. 2012 yılında ODTÜ’de halen kullanılan öğretim yönetim sistemi ve diğer seçeneklerin değerlendirilerek bir karara varılması hedeflenmektedir.
 - Bazı yüksek lisans programları kapsamında verilen derslerin öğrencilerin kampüse gelmesine gerek kalmadan, uzaktan sunulması konusunda gelen talepler değerlendirilmiştir. Bu konuda 2012 yılında en az bir yüksek lisans programının bu yolla desteklenmesi planlanmıştır.
5. Öğrencilere verilen idari hizmetler ile ilgili iyileştirmeler yapılması planlanmaktadır. Bu kapsamda Öğrenci İşleri Bilgi Sistemi yazılımı güncellenecek, Öğrenci İşleri Daire Başkanlığının insan kaynakları geliştirilecek ve fiziksel imkanları iyileştirilecektir.
6. Yaşamboyu eğitim hizmetleri Sürekli Eğitim Merkezi (SEM) aracılığıyla sürdürülmektedir. 2011 yılında (Ocak-Haziran döneminde) toplam 39 seminer/kurs/eğitim düzenlenmiş, SEM kapsamındaki eğitim programlarına 748 kişi katılmıştır. 2011 yılında ilk kez açılan programlar şunlardır: MCNA Veri İletişim Ağı Uzmanlığı Ağ Teknolojilerine Giriş Programı, Yapısal Kablolama Eğitim Programı, Anahtarlama Teknolojileri Eğitimi Programı, Yönlendirme Teknolojileri Eğitim Programları ve Uygulamalı Hidrografi Eğitimi Sertifika Programı (İngilizce). 2012 yılında SEM’in fiziksel ve insangücü olarak geliştirilmesi, tanıtım faaliyetlerinin yoğunlaştırılması planlanmaktadır.
7. Uzaktan eğitim programlarının geliştirilmesi için ön-çalışmalar yapılmaya başlanacaktır.

STRATEJİK PROGRAM 2 ARAŞTIRMA

ALT PROGRAM 2.1 ARAŞTIRMA FAALİYETLERİ İÇİN KAYNAK YARATILMASI VE ETKİN KULLANILMASI

AMAÇ 1 İnsan kaynaklarının geliştirilmesi

AMAÇ 2 Araştırma amaçlı finansal kaynakların geliştirilmesi ve etkin kullanımının sağlanması

AMAÇ 3 Fiziksel kaynakların geliştirilmesi ve etkin kullanımının sağlanması

ALT PROGRAM 2.2 ARAŞTIRMA ÇIKTILARININ ETKİSİNİN ARTIRILMASI

AMAÇ 1 Yeni çalışmalara yön verecek ve toplumsal katkılar sağlayacak disiplinler arası-çok disiplinli araştırma faaliyetlerinin yürütülmesi

AMAÇ 2 Araştırmacı motivasyonunun artırılması

AMAÇ 3 Ekonomik ve toplumsal faydası yüksek araştırma çıktılarının artırılması

ALT PROGRAM 2.3 ARAŞTIRMA PERFORMANSINDA SÜREKLİ İYİLEŞMEYİ SAĞLAYACAK BİR ÖLÇME VE DEĞERLENDİRME SİSTEMİNİN GELİŞTİRİLMESİ

AMAÇ 1 Araştırma potansiyelinin ve kalitesinin artırılmasına yönelik stratejik program etkinliklerinin değerlendirilmesini sağlayacak dinamik ölçütlerin belirlenmesi

2011 YILINDA ARAŞTIRMA ALANINDA YAPILANLAR ve 2012 YILINDA GERÇEKLEŞTİRİLMESİ PLANLANAN FAALİYETLER:

- Üniversitemizin araştırma ihtiyaç ve hedeflerine uygun araştırma strateji, politika ve programların belirlenmesi ve uygulamaya konması amacıyla 2010 yılında kurulan Araştırma Politikaları Komisyonu, 2011 yılında çalışmalarını tamamlamış ve 2011-2016 Stratejik Planı'na esas teşkil edecek olan "Araştırma Stratejik Program Taslaklarını" hazırlamıştır. Stratejik programlar 2011 yılından itibaren uygulamaya konulmuştur.
- Araştırma Merkezleri'nin etkinliğini değerlendirmek ve artırmak amacıyla Araştırmalar Koordinatörlüğü tarafından Teknoloji Politikaları Araştırma ve Uygulama Merkezi yürütücülüğünde bir çalışma başlatılmış, Rektörlüğe bağlı merkezleri kapsayan bir çalıştay düzenlenmiş ve sonuçları raporlanmıştır. Merkezlerin etkinliğini artırmaya yönelik etkinlikler 2012 yılında da sürdürülecektir.
- Merkezler için İşbirliği Geliştirme Programı (MİGEP) hazırlanarak, DPT'ye desteklenmek üzere sunulmuş ve 2012 yılında desteklenmek üzere kabul edilmiştir. MİGEP kapsamında, merkezlerin sanayi ile işbirliğini artıracak

düzenlemeler yapılması ve merkez altyapılarının kullanılarak ilgili disiplinlerarası lisansüstü programlarda araştırmacı yetiştirilmesi ile ilgili faaliyetler yapılacaktır.

- Öncelikli araştırma alanlarında mükemmeliyet merkezleri kurulmasına devam edilmektedir. 2011 yılında DPT destekli iki yeni merkez (Rüzgar Enerjisi Araştırma ve Uygulama Merkezi-RÜZGEM ve Biyomalzeme ve Doku Mühendisliği Araştırma ve Uygulama Merkezi-BIOMATEN) kurulmuştur. 2012 yılında da öncelikli olarak enerji ve savunma-uzay alanlarında yeni merkezlerin kurulması için çalışmalar yürütülmesi hedeflenmektedir.
- Disiplinlerarası araştırma potansiyelini artırmak ve mükemmeliyet merkezlerinin mekan sorunlarını çözmek amacıyla “Araştırma Parkı” tasarım çalışmalarına 2011 yılında başlanmıştır. 2012 yılında yapım sürecinin başlatılması planlanmaktadır.
- Araştırma laboratuvarlarının fiziksel düzenlemeleri yapılmakta ve yeni mekanlar geliştirilmeye çalışılmaktadır. Elektrik ve Elektronik Mühendisliği Bölümü bünyesinde faaliyet gösterecek olan ve içinde çeşitli araştırma laboratuvarlarının yer aldığı Ayaslı Araştırma Merkezinin inşaatına 2011 yılında başlanmıştır. Merkezin 2011 yılı içinde hizmete girmesi planlanmaktadır.
- 2010 yılında geliştirilen ve 2011 yılında desteklenmek üzere DPT’ye sunulan “Sanayi için Araştırmacı Yetiştirme Programı” (SAYP) DPT tarafından desteklenmemiştir. SAYP’ın amacı Üniversitemizde yapılan lisansüstü tezlerin, sanayinin ihtiyaçlarına yönelik olarak gerçekleştirilmesinin sağlanması ve öncelikli alanlarda (savunma ve uzay, yenilenebilir enerji ve biyomedikal) üniversite-sanayi işbirliğinin artırılmasıdır. Savunma sanayine yönelik olarak Savunma Sanayi Müsteşarlığının (SSM) desteğiyle 3 büyük savunma şirketi ile protokoller imzalanarak “araştırmacı yetiştirme programı” başlatılmış, ilk aşamada desteklenecek tez çalışmaları belirlenmiştir. 2012 yılında SAYP kapsamındaki tez sayısının artırılması hedeflenmektedir.
- ODTU Teknokent şirketleri ile Üniversite işbirliğinin artırılmasına yönelik olarak 2011 yılında Tekno-Tez Programı tasarlanmıştır. Tekno-Tez programının 2012 yılında başlatılması planlanmaktadır.
- 2010 yılında oluşturulan “Yenilenebilir Enerji, Ekosistemler ve Sürdürülebilirlik Platformu” kapsamındaki proje ve faaliyetler 2011 yılında BAP kapsamında desteklenmeye başlanmıştır. 2012 Yatırım Programında da yer alan YESAP kapsamındaki faaliyetlerin hızlandırılması amaçlanmaktadır.
- Öğretim Üyesi Yetiştirme Programı (ÖYP), YÖK’ün koordinasyonu ile sürdürülmeye devam etmektedir. DPT desteği ile programa devam eden yaklaşık 485 ÖYP öğrencisine ek olarak, YÖK’ün Esas ve Usullerine göre yeni 120 ÖYP araştırma görevlisi Üniversitemizde görevlendirilmiştir. ÖYP süreçlerini desteklemek üzere geliştirilen “ÖYP yazılımı” 2011 yılında tamamlanmış ve tüm proje yönetim süreçleri yazılım aracılığıyla yürütülmektedir.
- Bütünleşik Bilgi Sistemi kapsamındaki çalışmalar öncelikli olarak “Araştırma” alanında yürütülmektedir. 2012 yılında öncelikle BAP süreçlerinin otomasyonu ile ilgili çalışmaların tamamlanması planlanmaktadır. Ayrıca 2012 yılında uluslar arası araştırma projelerinin yönetim süreçlerinin desteklenmesi için bir yazılım geliştirilmesi planlanmaktadır. 2011 yılında süreç analizi tamamlanmıştır.
- 2010 yılında yeniden yapılandırılan Proje Destek Ofisi ile birlikte çalışmak üzere ODTÜ Teknokent Proje Ofisi (TPO) kurulmuştur. TPO 2011 yılında hizmete geçmiş ve öğretim üyelerine uluslar arası proje geliştirme ve yönetim süreçlerinde destek vermektedir. 2012 yılında proje yürütme desteklerine devam edilmesi, hukuksal konularda ve fikri mülkiyet hakları konusunda öğretim üyelerine

danışmanlık hizmeti verecek yeni birimler oluşturulması hedeflenmektedir. Bu kapsamda, bilgi/teknoloji lisanslama desteği verilmeye başlanacaktır.

- 2011 yılında araştırma fonlarında daha fazla faydalanılmasını sağlamak amacıyla “Araştırma Bilgi Günleri” düzenlenmiş, öğretim üyelerinin proje geliştirmek için toplantılara katılımını artırmak ve teşvik etmek amacıyla ek destekler (Emanet Hesap) verilmeye başlanmıştır. Başarılı öğretim üyelerine proje geliştirme desteği verilmeye 2012 yılında da devam edilecektir.

STRATEJİK PROGRAM 3 TOPLUMSAL HİZMET

ALT PROGRAM 3.1 TOPLUMUN ÖNCELİKLİ SORUNLARININ ÇÖZÜMÜNE YÖNELİK KONULARDA EĞİTİM, ARAŞTIRMA VE UYGULAMA FAALİYETLERİNİN YÜRÜTÜLMESİ

AMAÇ 1 Toplumsal hizmet kapsamındaki araştırma ve uygulama faaliyetlerinin geliştirilmesi

AMAÇ 2 Eğitim program ve faaliyetlerinin toplumsal hizmet boyutunu geliştirecek şekilde düzenlenmesi

ALT PROGRAM 3.2 ODTÜ’DEKİ YÜKSEKÖĞRETİM SEKTÖRÜ İÇİN YENİ YARATICI UYGULAMALARIN TOPLUMSAL HİZMET PROJESİ OLARAK GELİŞTİRİLMESİ VE DENEYİMLERİN PAYLAŞILMASI

AMAÇ 1 ODTÜ Kuzey Kıbrıs Kampusu, Teknokent, ÖYP, Merkezi Laboratuvar, Bilim ve Teknoloji Müzesi vb. uygulamaların toplumsal hizmet projesi olarak sürdürülmesi

AMAÇ 2 Türkiye’deki yükseköğretim sektörü için örnek niteliğinde olacak yeni modeller/uygulamalar geliştirilmesi

AMAÇ 3 ODTÜ’nün web sayfasında toplumun üniversiteden beklentilerini ve toplumsal gelişmeye ilişkin görüşlerini paylaşabileceği bir “Bilgi Paylaşım Platformu” oluşturulması

ALT PROGRAM 3.3 BİLİM VE TEKNOLOJİ İLE İLGİLİ KONULARIN TOPLUMA İLETİLMESİ İÇİN MEKANİZMA VE FAALİYETLERİN GELİŞTİRİLMESİ

AMAÇ 1 Topluma erişim faaliyetlerinin etkinleştirilmesi

AMAÇ 2 ODTÜ kampusunun ve kampustaki etkinliklerin topluma daha fazla açılması

2011 YILINDA TOPLUMSAL HİZMET ALANINDA YAPILANLAR ve 2012 YILINDA GERÇEKLEŞTİRİLMESİ PLANLANAN FAALİYETLER:

1. Üniversitemizin topluma erişimini ve toplumsal hizmet faaliyetlerini artırmak amacıyla kurulmuş olan Toplum ve Bilim Araştırma ve Uygulama Merkezi (TBM), öğretim üyelerinin toplumsal hizmet faaliyetlerine destek vermeye, topluma erişim faaliyetleri düzenlemeye ve Uygulamalı Bilim Müzesi'nde özellikle ilköğretim ve lise öğrencilerine yönelik bilim deneyleri gerçekleştirmeye devam etmektedir. 2011 yılında, farklı toplum kesimlerine yönelik olarak "Geleceğin bilim alanları" seminer dizisi başlatılmış, sürdürülebilirlik alanında farkındalık yaratmak amacıyla öğrencilere yönelik olarak "Sürdürülebilir Kampüs" yarışması gerçekleştirilmiş ve Uygulamalı Bilim Müzesine yeni deney düzenekleri eklenmiştir. 2012 yılında deneyler web üzerinden canlı olarak gerçekleştirilmeye başlanacaktır.
2. ODTÜ Kuzey Kıbrıs Kampusu, Teknokent, ÖYP, Merkezi Laboratuvar, Bilim ve Teknoloji Müzesi vb. uygulamalar toplumsal hizmet projesi olarak sürdürülmektedir. 2012 yılında "Engelsiz ODTÜ" programı yeni bir yapılanma ile sürdürülecek ve "Sürdürülebilir Yerleşke" programı oluşturularak yükseköğretim için örnek niteliğinde uygulamalar başlatılacaktır. Ayrıca, ODTÜ Yükseköğretim Çalışmaları Birimi kurulması planlanmaktadır.
3. ODTÜ kampusu için fiziksel düzenlemeler (açık alan düzenlemeleri, ağaçlandırma çalışmaları vb.) sürdürülecek, kampusteki etkinlikleri topluma açmak için yeni uygulamalar başlatılacaktır.
4. Üniversitemizin toplumsal hizmet faaliyetleri arasında 11 yıldır düzenlenen Sanat Festivali de yer almaktadır. Çeşitli kültür ve sanat etkinlikleri içeren festival 2012 yılında da kapsamlı bir etkinlik programı sunacak şekilde düzenlenecektir.
5. ODTÜ Toplumsal Sorumluluk Fonu oluşturularak öğretim üyeleri ve öğrencilerin toplumsal hizmet alanındaki etkinlikleri/projeleri desteklenmeye başlanacaktır.
6. Açık Ders Malzemesi Programı toplumsal hizmet programı olarak sürdürülecektir.
7. Uzaktan eğitim programlarının oluşturulması için ön-değerlendirme çalışmalarına başlanacaktır.

STRATEJİK PROGRAM 4 KURUM GELİŞTİRME

ALT PROGRAM 4.1 ÜNİVERSİTEDEKİ KURUMSAL YÖNETİM SÜREÇLERİNİN İYİLEŞTİRİLMESİ

- AMAÇ 1** Üniversite içinde bilgi paylaşımının ve katılımcılığın artırılması
- AMAÇ 2** Kurumsal performans ölçüm ve değerlendirme süreçlerinin iyileştirilmesi
- AMAÇ 3** Kurumsal iletişim ve tanıtım ile ilgili hizmetlerin geliştirilmesi
- AMAÇ 4** Kurumsal öğrenmenin ve yenilikçiliğin desteklenmesi

- AMAÇ 5** Gerek duyulan uzmanlaşmış hizmetleri sağlamak üzere yeni birimler oluşturulması, mevcut program ve birimlerin yeniden yapılandırılması
- AMAÇ 6** “İdari Personel Destekleme Birimi”nin eşgüdümünde idari birimlerin daha etkili çalışmasının sağlanması
- AMAÇ 7** Bilgi teknolojilerinin (BT) kaldıraç etkisinden yararlanarak, üniversitenin kurumsal yönetim kalitesinin her alanda artırılması

ALT PROGRAM 4.2 KURUMSAL ALTYAPININ VE MEKANLARIN GELİŞTİRİLMESİ

- AMAÇ 1** Kütüphane altyapısı ve hizmetlerinin geliştirilmesi
- AMAÇ 2** BİDB olanaklarının ve hizmetlerinin geliştirilmesi
- AMAÇ 3** Kampus içindeki destek hizmetlerinin ve mekanların değişen ve gelişen gereksinimlere uygun olarak genişletilmesi ve geliştirilmesi
- AMAÇ 4** Yerleşke fiziksel altyapı ve üstyapı yeterliliğinin geliştirilmesi
- AMAÇ 5** Üniversitemizin sahip olduğu sanat koleksiyonunun koruma altına alınması ve sergileme olanaklarının geliştirilmesi

2011 YILINDA KURUM GELİŞTİRME ALANINDA YAPILANLAR ve 2012 YILINDA GERÇEKLEŞTİRİLMESİ PLANLANAN FAALİYETLER:

1. Kurumsal yönetim ile ilgili olarak, 2011 yılında 2011-2016 Stratejik Planı'nın hazırlanması ile ilgili çalışmalar yürütülmüştür. Araştırma Politikaları Komisyonu ve Eğitim-Öğretim Politikaları Alt-Komisyonları oluşturularak eğitim ve araştırma ile ilgili stratejik program taslakları oluşturulmuş, Üniversite içindeki ilgili uzman birim ve merkezlerin de katkılarıyla 2011-2016 Stratejik Planı hazırlanmıştır. Kurumsal performans ölçüm ve değerlendirme süreçlerinin etkinleştirilmesi için Kurumsal Gelişim ve Planlama Ofisi kurulmuştur. 2012 yılında da kurumsal iletişim ve tanıtım alanında yeni bir yapılanma oluşturulması, yeni destek birimlerinin (Program ve Kurumsal Değerlendirme Destek Birimi, vb.) kurulması hedeflenmektedir. Ayrıca, Yükseköğretim Çalışmaları Birimi ve ODTÜ Kurumsal Tarih Ofisi'nin kurulması için hazırlıklara başlanması planlanmaktadır.
2. "ODTÜ İnovasyon Fonu" oluşturularak eğitim, araştırma, toplumsal hizmet ve yönetimde yeniliklerin desteklenmesi de hedeflenmektedir.
3. 2011 yılında ODTÜ Kurumsal Kimlik çalışması yapılmış ve Kurumsal Kimlik Kataloğu yürürlüğe girmiştir. Kurumsal iletişim alanında yeni bir yapılanma planlanmaktadır.

4. Tanıtım ve kurumsal iletişim ile ilgili olarak, 2011 yılında Üniversitemizi 364 liseden ziyarete gelen toplam 25,322 öğrenciye Kampus gezisi düzenlenmiş ve tanıtım gerçekleştirilmiştir. ODTÜ Tanıtım Komitesi, 14 şehir dışı ve 5 şehir içi fuara katılmış, 154 liseye tanıtım ziyareti düzenlemiştir. Tanıtım Günleri boyunca, öğrenci ve velilerince yoğun talep gören “Kariyer ve Tercih Danışmanlığı Hizmeti” verilmiştir.

2012’de yapılması planlananlar aşağıdadır:

- Tüm yıl boyunca tanıtım yapılacak lise sayısının artırılması
 - ODTÜ’de yapılan araştırmaların ve sonuçların basınla daha etkin şekilde paylaşılması
 - Yurtiçi ve Yurtdışı Üniversite Tanıtım Fuarlarına daha aktif katılımın sağlanması
 - Tanıtıcı materyallerin görsel ve içerik açısından periyodik olarak güncellenmesi
 - Web sayfalarının güncellenmesinde bölüm ve birimlerin aktif katılımının sağlanması
5. Akademik birimlerin "Dış Değerlendirme" süreçlerinden geçmelerinin desteklenmesi için bir yapılanma ve destek fonu oluşturulacaktır.
 6. 2011 yılında Kütüphane ve Dokümantasyon Daire Başkanlığı ve Personel Daire Başkanlığı akredite olmak için konusunda uzman bir kuruluş ile çalışmalarına başlamıştır. 2012’de akredite olmuş olan idari birim sayısının artırılması planlanmaktadır.
 7. Fiziksel altyapı ve üstyapı ile ilgili olarak 2011 yılında aşağıdaki faaliyetler gerçekleştirilmiş ve gerçekleştirilmesi planlanmaktadır :
 - Mevcut yurt binalarının barınma koşullarının iyileştirilmesine yönelik tadilat ve yenileme projeleri ile uygulama çalışmaları düzenli olarak yapılmaktadır. 2011 yılı içinde 4. ve 7. Yurt binalarında kapsamlı bir tadilat ve mekânsal iyileştirme çalışması yapılmış, Konukevlerinin banyo, tuvalet ve mutfakları yenilenmiştir.
 - Yurt kapasitesinin artırılması ve bununla ilişkili olarak mevcut yurtlardaki kullanıcı yoğunluğunun azaltılması için 2011 yılında iki yeni yurt binası projesi davetli yarışma usulüyle elde edilmiştir. Lisans yurt binası ve Lisansüstü konukevi binalarının inşaatlarına 2012 yılında başlanacaktır.
 - Öğretim üyesi ve öğrenci sayılarının artması nedeniyle mekânsal sıkıntı yaşayan Beşeri Bilimler bölümleri için ek derslik, laboratuvar ve ofis kapasitesi yaratılmasına yönelik çalışmalara başlanmıştır.
 - Bölüm binalarımızın fiziki durumunda iyileştirme ve tadilat çalışmaları yapılmaktadır. 2012 yılında da bu çalışmalara devam edilecektir.
 - Üniversitemiz idari birimlerine ait ofis mekanlarındaki çalışma ortamını iyileştirmeye yönelik proje ve uygulama çalışmaları yapılmaktadır. 2012 yılında bu çalışmalara devam edilerek ihtiyacı olan idari birimlerde tadilat ve yenileme yapılacaktır.
 - Yapıların ve dış mekânların, ODTÜ Sürdürülebilir Kampus Projesi kapsamında ve fiziksel engellerin olmadığı bir çevre yaratmak amacıyla tasarlanması ve inşa edilmesi çalışması 2012 yılında başlatılacaktır.

- 2009 yılında kabul edilen “Enerji Verimliliği Kanunu” kapsamında Kampustaki binaların, enerji verimliliği açısından incelenmesi ve gerekli yalıtım ve düzenlemelerin yapılması projesi 2011 yılında başlatılmış ve 13 adet binamız için verimlilik artırıcı projeler (VAP) yaptırılmıştır. 2012 yılında bu raporlar ışığında gerekli çalışmalar etaplı olarak yapılacaktır.
 - “ODTÜ Sürdürülebilir Kampus Projesi” kapsamında, ulaşım sistemi, enerji, su ve diğer kaynakların kullanımı gözden geçirilip üniversitenin “karbon ayak izinin” azaltılması yönündeki projeler uygulanacaktır.
 - 2012 yılı içinde Eymir Gölü ve Erdemli Kampusu için master planların yapılması hedeflenmektedir. Bu plan kapsamında yapılacak işler aşamalı olarak ele alınacaktır.
 - Mülkiyeti Üniversitemizde olan çeşitli sanat eseri koleksiyonlarını sanatseverlerin izlemesi için kampus içinde ve dışında uygun mekanlarda periyodik sergilerin düzenlenmesi projesi 2012 yılında başlatılacaktır.
8. Kütüphane ve Dokümantasyon Dairesi ile ilgili olarak tamamlanan ve planlanan işler aşağıdadır:

- 16.943 kitap sipariş edilmiş, 1.385 dergi abonelik, bağış ve değişim yolu ile sağlanmıştır. 4 veritabanına abone olunmuş, 43 veritabanı deneme kullanımına açılmış, 10 veritabanının aboneliğine, kullanımlarının düşük olması nedeniyle son verilmiştir.
- Kütüphane web sayfasına “kütüphaneciye anında soru sorma” fonksiyonu entegre edilmiştir.
- Kütüphane’ye bağışlanan kitapların web sayfasında topluca yayımlanması için altyapı oluşturulmuştur.
- Otomasyon sisteminin katalog taraması modülüne (WebPAC) QR Code entegrasyonu yapılmış ve katalog kayıtlarına akıllı cep telefonları ile doğrudan erişim olanağı sağlanmıştır.
- Web sayfasının veritabanlarına ait bölümünde yer alan konu başlıkları, Üniversitemizin akademik Bölümlerine göre detaylandırılarak, veritabanları bu konu başlıklarına göre yeniden düzenlenmiştir.
- Okuyucular tarafından rafta bulunmayan kitapların araştırılmasında kullanılan Millennium WebPAC’a entegre Report Missing hizmeti devreye alınmıştır.
- RFID sistemi (LibREF) için geçici sunucu kurulumu yapılmış; RFID/barkod eşleştirmesi için gerekli geçici donanımsal altyapı kurulumu tamamlanarak hizmete sunulmuştur.
- Mobil Kütüphane uygulamalarından biri olan LibAnyWhere platformu web sayfasına ve otomasyon sistemine entegre edilmiş ve yeni oluşturulan <http://wap.lib.metu.edu.tr> ve <http://mobil.lib.metu.edu.tr> adresleri aracılığı ile kullanıcılara hizmet verilmeye başlanmıştır.
- Gerek Üniversitemiz içinde ve dışında, gerekse yurtdışında düzenlenen 54 konferans, seminer, eğitim, vb. faaliyete 265 Kütüphane personeli ile katılım sağlanmıştır.
- Kütüphanemize ISO 9001:2008 Kalite Yönetim Sistemi’nin kurulması, uygulanması ve sürekli iyileştirilmesi çalışmalarına 7 Temmuz 2011 tarihinde başlanmıştır. Bu çalışma kapsamında Kütüphane’de yürütülen işlere yönelik prosedür, talimat, süreç ve formlar hazırlanmış; Kütüphanenin doküman yönetim ve paylaşım sistemine eklenerek tüm personelin kullanımına sunulmuştur.

- 2012 yılı içerisinde yapılması planlanan işler arasında; kurulumu tamamlanan RFID sisteminin kullanımının yaygınlaştırılması, depolarda bulunan 150.000 kitaba RFID etiketlerinin uygulanması; 20.000 basılı kitabın satın alınması, 5.000 yeni e-kitabın koleksiyona eklenmesi, 1.154 basılı dergi aboneliğinin sürdürülmesi, en az 1.000 yeni elektronik derginin koleksiyona eklenmesi; özel arşivini Kütüphanemize bağışlamak isteyen önemli bilim insanları ve yazarların arşivlerinin alınarak elektronik ortama aktarılması ve açık erişim sistemi ile tüm dünyanın kullanımına sunulması; mevcut veritabanlarının kullanım analizlerinin yapılarak kullanımı artırıcı tanıtım faaliyetlerinin planlanarak sürdürülmesi, basılı ve elektronik kitap ve dergi koleksiyonunun karşılaştırmalı analizinin yaptırılması, yeni elektronik referans kaynaklarının araştırılarak, sağlanmak üzere önerilmesi; kullanıcıların kitapları kendi kendilerine ödünç almalarını sağlayacak kioskların kurulması, ödünç alınan kitapların Kütüphane dışında yerleşkenin çeşitli noktalarından iadesinin sağlanması, kullanıcıların Kütüphane koleksiyon ve hizmetlerinden en etkili biçimde yararlanmasını sağlamak amacı ile sınıf ve web ortamlarında kullanıcı eğitimleri verilmesi; tutorial ve eğitim videoları ile bu eğitimlerin desteklenmesi ve Web sayfasının yeniden tasarlanması bulunmaktadır.
9. Bilişim altyapısı ve Bütünleşik Bilgi Sistemi ile ilgili olarak tamamlanan ve gerçekleştirilmesi planlanan işler aşağıdadır:
- ODTÜ Bilgi İşlem Daire Başkanlığı 2011 ve 2012 yılı yatırım planlarında sanallaştırma donanımları, kablosuz ağ, kişisel bilgisayar alımı, kiosk yatırımları, danışmanlık hizmetleri alımları, yeni yazılım lisansları alımları ve çeşitli ağ cihazı alımı yatırımları öne çıkmaktadır. Bunun dışında 2011 ve 2012 yılında daha önceki yıllarda olduğu gibi bilişim altyapılarının sürekliliğini ve gelişimini sağlamak için alışılagelmiş bakım, yedek malzeme alımı ve yazılım lisans yenileme alımları devam etmektedir.
 - 340 adet yeni kablosuz ağ cihazına ek olarak, 2011 ve 2012'de yapacağı yatırımlarla Bilgisayar Enformatik Komisyonu onayıyla üniversitenin tüm yaşanabilir alanlarında kablosuz ağ servisi vermeyi hedeflemektedir.
 - Sanallaştırma teknolojilerinde hem açık hem ticari ürünlerle sanal sunucu bilgisayar grupları oluşturulmuştur. 2012 yılında yapılacak sunucu alımlarıyla birlikte artık eskimiş donanımların tamamen emekli edilerek BIDB servislerinin çoğu, sanallaştırma ile gelecek yüksek işletim kolaylığı ve yedekleme desteğiyle verilecektir.
 - 2012 yılında, 2011 yılında olduğu gibi, çerçeve anlaşma yapılarak bilgisayar alımlarına devam edilmesi planlanmaktadır.
 - Yazılım lisans yenileme ve yeni yazılım alımları 2011 yılında devam etmiş, 2012 yılı için de benzer şekilde bütçe planlarına alınmıştır. 2012 yılında Arşivleme konusunda ve raporlama araçları konusunda ek yazılımlar alınması düşünülmektedir. Bütünleşik Bilgi Sistemi temel kurulumu sonrası 2012 yılında devamı şeklinde 1. ve 2. Grup Süreç otomasyon yazılım geliştirme hizmeti olarak proje devam edecektir.
 - BBS kapsamında 2011 yılı içerisinde araştırma ile ilgili süreçler tanımlanarak otomasyona alınmakta ve "Destek Hizmetleri" ile ilgili süreçlerin tanımlanması otomasyona alınabilecek şekilde yapılmaktadır. Araştırma süreç alanı temelinde Veri Sözlüğü oluşturulmaktadır. Üniversitenin kurumsal ve örtük bilgi varlıklarının dökümü Bilgi Varlıkları Kütüphanesi olarak oluşturulmaktadır ve bu döküm ODTÜ Portalı üzerinden elektronik ortamda sunulacaktır.

- Bilgi Teknolojileri Hizmet Kataloğu oluşturulmaktadır ve bu katalog ODTÜ Portalı üzerinden elektronik ortamda sunulacaktır. 2012 yılında ise “Destek Hizmetleri” süreçleri bilgi teknolojileri çerçevesinde otomasyona alınacak, ve “Kurumsal Yönetim ve Destek” süreçlerinden Stratejik Kurumsal Yönetim, Kurumsal Performans İzleme, Kurumsal Kalite Yönetimi, İşletme Destek ve Yönetim Destek süreçleri tanımlanacaktır.
- Öğrenci İşleri Bilgi Sistemi yazılımı güncelleme çalışmaları yürütülecektir.

STRATEJİK PROGRAM 5 İNSANGÜCÜ

ALT PROGRAM 5.1 ODTÜ ÖĞRENCİLERİNİN AKADEMİK BAŞARISI, SOSYAL VE KİŞİSEL GELİŞİMİ İÇİN SAĞLANAN OLANAKLARIN GELİŞTİRİLMESİ

- AMAÇ 1** ODTÜ’yü kazanan öğrencilerin yerleşkedeki ilk yılda Üniversite ortamına uyumlarının sağlanması amacıyla verilen desteklerin geliştirilmesi
- AMAÇ 2** ODTÜ öğrencilerinin akademik başarılarını desteklemek amacıyla sağlanan hizmetlerin iyileştirilmesi
- AMAÇ 3** Öğrencilere sağlanan PDR hizmetlerinin geliştirilmesi
- AMAÇ 4** Öğrencilerin kişisel gelişimlerinin kurumsal olarak desteklenmesi
- AMAÇ 5** Öğrencilerin mesleki yetkinliklerini artıran ve uygulamaya yönelik ek desteklerin artırılması
- AMAÇ 6** Öğrencilerin barınma, beslenme, spor ve ulaşım olanaklarının iyileştirilmesi
- AMAÇ 7** Gereklini olan öğrencilerimize sağlanan maddi desteğin artırılması
- AMAÇ 8** Öğrencilerimizin mezuniyet sonrası istihdam olanaklarını artırmaya yönelik hizmetlerin geliştirilmesi
- AMAÇ 9** Türkiye’de üniversite eğitimi almak isteyen engelli öğrencilerin ilk tercihi olmak için engelli öğrencilerimize dezavantaj yaratan koşulların en aza indirilmesi
- AMAÇ 10** Uluslararası öğrencilerimize sunulan olanakların geliştirilmesi

ALT PROGRAM 5.2 ODTÜ AKADEMİK VE İDARİ İNSAN GÜCÜNÜN GELİŞİMİNİN DESTEKLENMESİ

- AMAÇ 1** Nitelikli insangücünün ODTÜ akademik ve idari kadrolarına kazanılması
- AMAÇ 2** ODTÜ çalışanlarının gelirlerinin ve özlük haklarının iyileştirilmesi

AMAÇ 3 ODTÜ tarafından çalışanlarına sağlanan hizmetlerin ve çalışma ortamının iyileştirilmesi

AMAÇ 4 ODTÜ çalışanlarının mesleki ve kişisel gelişimlerinin desteklenmesi

AMAÇ 5 ODTÜ çalışanlarının iş tatmininin ve kuruma bağlılığının artırılması

ALT PROGRAM 5.3 *ODTÜ ÖĞRENCİLERİ VE ÇALIŞANLARININ İLETİŞİM VE ETKİLEŞİMLERİNİN ARTIRILMASI*

ALT PROGRAM 5.4 *MEZUNLAR İLE İLETİŞİM VE İŞBİRLİĞİNİN ARTIRILMASI*

2011 YILINDA İNSAN GÜCÜNÜN GELİŞTİRİLMESİ ALANINDA YAPILANLAR ve 2012 YILINDA GERÇEKLEŞTİRİLMESİ PLANLANAN FAALİYETLER:

1. Öğrenci Gelişimi ve verilen destekler ile ilgili olarak 2011'de aşağıdaki faaliyetler yapılmıştır:

- Burs başvuru takvimi güncellenerek yeni burs başvurusu yapan öğrencilere burs dağıtımının bir ay kadar öne (Kasım sonundan Ekim sonuna) alınması için gerekli planlama ve girişimler yapılmıştır.
- ODTÜ El Ele Öğrenci Destek Programı, etkinlik sayısı ve etkinlik içeriği açısından güncellenerek ÖGEB tarafından uygulanmıştır. Üniversitemize yeni gelen uluslararası öğrencilerin uyum sağlamalarına yardımcı olmak amacıyla ODTÜ El Ele Uluslararası Öğrenci Destek Programı uygulanması planlanmaktadır.
- ÖGEB tarafından üniversite yaşamına katılım düzeyi ile akademik başarı arasındaki ilişkiyi irdeleyen bir araştırma yapılması planlanmaktadır.
- “Hazırlık Öğrencileri Oryantasyon Programı” kapsamında “Üniversiteye Uyum” seminerleri verilmiştir.

Öğrencilerin gelişimi için 2012 yılında Girişimcilik Merkezi'nin sunduğu eğitimlerin desteklenmesi, “Akademik Yazım Atelye Çalışmaları” düzenlenmesi, “İstatistiksel Analiz Danışma Ofisi” kurulması, Engelsiz ODTÜ Ofisi'nin yeniden yapılandırılması, öğrenci oryantasyon, Elelele ve Yönder programlarının "ODTÜ'de İlk Yıl Programı" kapsamında bütünleştirilmesi planlanmaktadır.

Ayrıca öğrencilerin barınma, beslenme, spor ve ulaşım olanaklarının iyileştirilmesi için faaliyetler (Kampus içi ulaşım amacıyla ring seferlerinin artırılması, yeni yurt inşaatları vb.) yürütülecektir.

2. 2011 yılı içinde akademik personel kalitesini iyileştirmeye yönelik olarak bir dizi çalışma yapılmıştır ve bu konuda yeni çalışmalar planlanmaktadır. 2011 yılı ortasından itibaren sadece yeni kriterler kullanılarak atama ve yükseltme yapılmaktadır. Bu çalışmanın bir parçası olarak, profesörlük ve doçentlik atamalarında kullanılacak bölüm ortalama yayın puanları belirlenmiştir. Üniversitedeki sürekli

akademik kadroya ek olarak, araştırma kapasitesini artırmak için kaçınılmaz olan geçici statüdeki araştırmacılarla ilgili bir çalışma yürütülmüş, geçici statüdeki araştırmacı kategorileri belirlenerek, bu kategorilerdeki araştırmacıların sayısını ve verimini artırmaya yönelik iyileştirmeler yapılmıştır. Öğretim elemanlarının motivasyonunu ve çalışma performansını artırmaya yönelik olarak; bir yanda faaliyetlerini kolaylaştırmak için alınabilecek önlemler üzerinde durulmuş, öte yanda verilmekte olan ödül ve destekler artırılmıştır.

Üniversitemize yeni katılan ve akademik kariyerinin başındaki öğretim üye ve görevlilerinin üniversiteye uyumunu kolaylaştırmak ve eğitim, araştırma, toplumsal hizmet alanlarındaki faaliyetlerinin etkinliğini artırmak için tasarlanan Akademik Gelişim Programı (AGEP) 2011 yılında hayata geçirilmiştir. 2012 yılında AGEP'e devam edilecektir.

2012 yılında yurt dışından gelen ziyaretçi öğretim üyelerine sunulan olanakların artırılarak ve var olan olanakların daha verimli kullanılmasının sağlanarak daha çok sayıda üstün nitelikli ziyaretçi öğretim üyesinin Üniversitemize gelmesinin sağlanması planlanmaktadır.

3. Üniversitemizde görev yapmakta olan personelimizin fiziksel koşullarının iyileştirilmesi çalışma esnasında kullandıkları gerekli ekipman eksikliklerinin tespiti ve iyileştirilmesi amacıyla İş Sağlığı ve Güvenliği (İSG) kapsamında konusunda uzman olan bir kuruluştan 2010'da destek alınmaya başlanmıştır. 2011 yılında incelemeler ve denetimler sürdürülmüş ve personelimizin İSG konusunda farkındalığını arttırmak amacıyla birim amirleri ve çalışanları için eğitimler düzenlenmiştir. Hazırlanan denetim raporları eksikliklerin tamamlanması için bölümlerle paylaşılmış ve birimler yapılan çalışmalar konusunda geri bildirimde bulunmuşlardır. İlgili birimlerde çalışanlara mevzuat konusunda sertifikalı eğitimler verilmiştir. Ayrıca İSG mevzuatı gereği çalışanların kullanması gereken Koruyucu Güvenlik Malzemeleri çalışma ortamlarına göre tespit edilmiş ve kısa vadede alınabilecek malzemeler 2011 yılında temin edilmiş olup uzun süreli kullanılacak malzemelerin alımı ise 2012 yılında yapılacaktır.
4. "İdari Personel Destekleme Komisyonu"nun oluşturulması ve ilgili eğitim programlarının oluşturulmasına devam edilmesi planlanmaktadır. Üniversitemiz çalışanlarının mesleki ve kişisel gelişimlerinin desteklenmesi amacıyla eğitimler düzenlenmektedir. Personel Daire Başkanlığı, Kütüphane ve Dokümantasyon Daire Başkanlığı, Sağlık Kültür ve Spor Daire Başkanlığı ve Öğrenci İşleri Daire Başkanlığı çalışanlarına 2011 yılında çeşitli eğitimler verilmiştir. 2012 yılında da bu eğitimler Sürekli Eğitim Merkezi çatısı altında üniversite genelinde yaygınlaştırılarak devam edecektir.
5. Üniversitemiz çalışanlarının iş tatminlerini ve kuruma bağlılıklarını artırmak amacıyla 2011 yılı içerisinde 30 adet şef ve 5 adet memur unvanı için 16 Ekim 2011 tarihinde Görevde Yükselme Sınavı düzenlenmiştir. 2012 yılı içerisinde ise 2011 yılında şef ve memur kadrolarına yapılacak atamalar neticesinde boşalacak olan kadrolara atama yapılabilmesi için Görevde Yükselme Sınavı düzenlenmesi planlanmaktadır.
6. Kurum içi birimler arasındaki iletişimi artırmak için çeşitli etkinlikler (örneğin fakülteler arası spor karşılaşmaları düzenlenmesi) yapılması planlanmaktadır.

7. Mezunlar ile ilgili olarak 2011 yılında Mezun Dernekleri ve Konsey Toplantıları gerçekleştirilmiştir. ÖİDB ile birlikte tüm mezun defterleri elden geçirilmiş ve mezun listelerimizin digital ortamda hatasız yeralması sağlanmıştır. 2011 yılında diploma töreninden bir gün önce “Mezunlar Günü” düzenlenmiş ve mezunlarımıza 10., 20., 30, 40., 45. ve 50.yıl madalyaları dağıtılmıştır. Yılda iki kez çıkarılan ODTÜLÜ Dergisi'nin Ocak ve Temmuz sayıları çıkarılmış, 15.000'er adet basılmış ve 10.000 adedi mezunlara ve öğretim üyelerine dağıtılmıştır. Ayrıca, mezunlar gününde mezunlara verilmiştir. Mezunlarla İletişim web sayfası yenilenmiştir. 2012 yılında mezunlarımızın adreslerinin güncellenmesi ve ODTÜLÜ Dergisinin ulaştığı mezun sayısının artırılması hedeflenmektedir. Mezunlar e-posta listesine her ay düzenli olarak “ODTÜ”den haberler” e-postasının atılması planlanmaktadır.

STRATEJİK PROGRAM 6

ODTÜ TEKNOKENT

- AMAÇ 1** Bilginin ekonomik faydaya dönüşmesi ve üniversite-sanayi işbirliği kapsamında ODTÜ Teknokent ve olanaklarının etkin kullanılması
- AMAÇ 2** ODTÜ Teknokent'in uluslararasılaşmasının desteklenmesi
- AMAÇ 3** ODTÜ, ODTÜ Teknokent ve üniversite-sanayi işbirliğinin toplum ve ülkeye katkısının artırılması ve yaygınlaştırılması

2011 YILINDA TEKNOKENT İLE İLGİLİ OLARAK YAPILANLAR ve 2012 YILINDA GERÇEKLEŞTİRİLMESİ PLANLANAN FAALİYETLER:

Üniversitemizde yapılan araştırmaların ve bilgi birikiminin ekonomik değere dönüştürülmesinde ODTÜ Teknokent değişik araçlar sunarak olanaklar ve kolaylıklar sağlamaktadır. Teknokentte bulunan firmalar ODTÜ öğretim elemanları ve Teknokentte bulunan diğer şirketlerle yakın iletişim içinde bulunmakta ve ortaya çıkan sinerji sayesinde teknolojik yenilik ve yenilikçi ürün ve hizmetlerin geliştirilmesi kolaylaşmakta ve hızlanmaktadır. ODTÜ Teknokent ayrıca ODTÜ öğrencileri ve mezunları için iş, girişimcilik ve yatırım ortamı ve destekleri sunmaktadır. Tüm bu konularla ilgili etkinlikler ve veriler aşağıda belirtilmektedir.

- ODTÜ Teknokent şirketleri 2011 Temmuz sonuna kadar olan sürede ODTÜ'den 103 farklı öğretim elemanı ile 125 sözleşme imzalayarak 70 projede destek alınmıştır. 2011 sonu itibariyle proje sayısının 130'u bulması beklenmektedir. ODTÜ Teknokent'te ODTÜ öğretim elemanı ortaklı olarak kurulmuş ve halen faaliyette olan 38 adet şirket bulunmaktadır.
- Üniversite-Sanayi İşbirliği kapsamında ODTÜ Teknokent firmaları ile ODTÜ akademisyenleri arasında ikili görüşmeler ODTÜ Araştırmalar Koordinatörlüğü ve Teknopark A.Ş'nin yakın işbirliği ile başlatılmıştır. 2012 yılında görüşmelerin artırılması planlanmaktadır.
- Araştırma-geliştirme projeleri önerileri geliştirilmesinde ve yürütülmesinde Teknokent Projeler Ofisi aracılığıyla 10 öğretim elemanına 12 farklı projede yazım desteği, 8 öğretim elemanına ise proje yürütme aşamasında olmak üzere destek sağlanmıştır.

2012 yılı sonuna kadar bu sayının yeni açılan çağrılarla birlikte hızlı bir şekilde artması beklenmektedir.

- Teknopark A.Ş.'nin düzenlediği birçok etkinlik ODTÜ ve ODTÜ öğretim üyeleri ile işbirliği içerisinde gerçekleştirilmiştir. Girişimciliğe ve yeni şirket kurmaya yönelik olarak Yeni Fikirler Yeni İşler yarışması Birinci Aşama Ödül Töreni ve Final Töreni ODTÜ Kültür Kongre Merkezi'nde yapılmıştır. Ayrıca, Animasyon Teknolojileri ve Oyun Geliştirme Merkezi etkinlikleri arasında olan Global Game Jam, Teknokent Galyum Blok'ta gerçekleştirilmiştir. Teknokent Savunma Sanayi Platformu etkinliklerinden olan Proje Pazarı yine ODTÜ Kültür Kongre Merkezi'nde düzenlenmiştir. Avrupa Birliği programları ve ODTÜ Teknokent Başvuru Süreci hakkında bilgilendirme etkinlikleri düzenlenmiştir. 2012 yılı içerisinde benzer ve başka etkinlikler düzenlenmeye devam edilecektir. Özellikle, firma-öğretim üyesi eşleştirme etkinlikleri ve karşılıklı ziyaretler daha aktif hale getirilecektir.
- 2011 yılında uluslararasılaşma çalışmaları kapsamında Avrupa'nın en büyük teknoparkı olan Sophia Antipolis Teknoparkı, Fransa ile ve Teeside Üniversitesi'ndeki Digital City, İngiltere ile anlaşmalar imzalanmıştır. Temmuz 2011'de ABD'de üç önemli merkezde (Boston, North Carolina, Texas) incelemeler yapılmıştır. 2012 yılında uluslararasılaşma çalışmalarına ağırlık verilecektir.

C- Performans Hedef ve Göstergeleri ile Faaliyetler

STRATEJİK AMAÇ 1: EĞİTİM

STRATEJİK HEDEF 1. Eğitim faaliyetlerinin, eğitim kalitesinin artırılarak sürdürülmesi

Performans Hedefi 1.1. Lisans eğitim faaliyetlerinin, eğitim kalitesinin artırılarak sürdürülmesi

Performans göstergesi:

- Öğretim elemanı başına düşen lisans öğrenci sayısı
- Lisans mezun sayısı
- Ortalama mezuniyet süresi
- Öğrencilerin hazırlık programının sonunda İngilizce başarı oranları
- Çift anadal programlarına kayıtlı öğrenci sayısı
- “Şeref” derecesi alan öğrenci yüzdeleri
- “Yüksek Şeref” derecesi alan öğrenci yüzdeleri

Faaliyet 1: Mevcut lisans eğitim faaliyetlerinin sürdürülmesi

Faaliyet 2: İngilizce Hazırlık Programının İngilizce yeterlik düzeyi düşük öğrenciler için yaz aylarını kapsayacak şekilde uzatılması

Faaliyet 3: Lisans programlarının Bologna kıstasları açısından değerlendirilmesi

Performans Hedefi 1.2. Lisansüstü ve yaşamboyu eğitim faaliyetlerinin, eğitim kalitesinin artırılarak sürdürülmesi

Performans göstergesi:

- Lisansüstü öğrenci sayısı
- Lisansüstü mezun sayısı
- Yüksek lisans ortalama mezuniyet süresi
- Doktora ortalama mezuniyet süresi
- Zamanında bitiren yüksek lisans öğrenci sayısı
- Zamanında bitiren doktora öğrenci sayısı
- Yeni açılan lisansüstü program sayısı
- Sürekli eğitim seminerlerinin sayısı

Faaliyet 1: Mevcut lisansüstü eğitim faaliyetlerinin sürdürülmesi

Faaliyet 2: Lisansüstü programlarının Bologna kıstasları açısından değerlendirilmesi

Faaliyet 3: Sürekli Eğitim Programlarının geliştirilmesi

STRATEJİK HEDEF 2: Öğrencilerin akademik ve mesleki gelişimini sağlayacak ortamların oluşturulması

Performans Hedefi 2.1: Öğrencilerin bilgiye erişimlerini ve kullanmalarını kolaylaştıracak altyapının zenginleştirilmesi

Performans göstergesi:

- Öğrenci başına düşen PC sayısı

Faaliyet 1: Bilgi teknolojileri altyapısının güçlendirilmesi

Faaliyet 2: Öğretim Teknolojileri Pilot Programının başlatılması

Faaliyet 3: Kablosuz bilgisayar ağının yaygınlaştırılması ve PC lablarının güncellenmesi

Faaliyet 4: ÖİBS (Öğrenci İşleri Bilgi Sistemi) yazılım paketinin güncellenmesi

Performans Hedefi 2.2: Eğitim faaliyetleri ile ilgili idari süreçlerin iyileştirilmesi

Performans Göstergesi:

- Personel başına düşen yenilenmiş (5 yıldan az) PC sayısı
- Eğitim ile ilgili hizmetlerde öğrenci memnuniyeti

Faaliyet 1: Bilgisayar temini

Faaliyet 2: ÖİDB kadrosunun ve fiziksel olanaklarının geliştirilmesi

Performans Hedefi 2.3: Mevcut eğitim ve barınma ortamlarının iyileştirilmesi ve yeni eğitim mekanlarının oluşturulması

Performans göstergesi:

- Derslik ve laboratuvar alanı
- İnşaatına başlanan lisans yurdu alanı
- İnşaatına başlanan lisansüstü yurdu alanı

Faaliyet 1: Mevcut dersliklerin ve laboratuvarların yenilenmesi

Faaliyet 2: Öğrenci çalışma alanlarının genişletilmesi

Faaliyet 3: Yeni lisans yurdu yapılması

Faaliyet 4: Yeni lisansüstü yurdu yapılması

Faaliyet 5: Yeni derslik ve laboratuvar inşaatı/ yenilenmesi

Faaliyet 6: Yeni inşaatlar için projelerin hazırlanması

Performans Hedefi 2.4: Öğrencilerin mesleki gelişimi için desteklerin artırılması**Performans göstergesi:**

- ÖGEB tarafından verilen eğitim/ seminer sayısı
- ODTÜ'de ilk yıl Programına katılan öğrenci sayısı
- Öğrencilerin mesleki gelişimini sağlamak üzere kurulan/yeniden yapılandırılan ofis/birim sayısı

Faaliyet 1: Kurslar ve eğitim uygulama programı önerilerinin ÖGEB tarafından geliştirilmesi ve uygulamaya sokulması

Faaliyet 2: Öğrenci oryantasyon, Elelele ve Yönder programlarının "ODTÜ'de İlk Yıl Programı" kapsamında bütünleştirilmesi

Faaliyet 3: Girişimcilik Merkezi'nin sunduğu eğitim programlarının desteklenmesi

Faaliyet 4: "Akademik Yazım Atelyeleri" düzenlenmesi ve katılımcılara sertifika verilmesi

Faaliyet 5: İstatistik Analiz Danışma Ofisi'nin kurulması

STRATEJİK HEDEF 3: Öğrencilerin kişisel ve sosyal gelişimlerinin desteklenmesi**Performans Hedefi 3.1:** Spor alanlarının iyileştirilmesi ve spor faaliyetlerine katılımın artırılması**Performans göstergesi:**

- Spor Müdürlüğü bünyesinde faaliyet organize eden öğrenci sayısı
- Spor Müdürlüğü bünyesinde düzenlenen kurslara katılım sayısı

Faaliyet 1: Tenis, futbol, basketbol sahası yapımı ve yenilenmesi

Faaliyet 2: Fakülteler arası spor karşılaşmalarının düzenlenmesi

Performans Hedefi 3.2: Kampus ortamının iyileştirilmesi**Performans göstergesi:**

- Kampus ortamından memnuniyet yüzdesi

Faaliyet 1: Kampus altyapısının iyileştirilmesi

Faaliyet 2: Kampus içi ulaşım amacıyla ring seferlerinin artırılması

Faaliyet 3: ODTÜ kampusunun engelli öğrenciler için düzenlenmesi

Faaliyet 4: Büyük onarım projelerinin gerçekleştirilmesi

STRATEJİK AMAÇ 2: ARAŞTIRMA

STRATEJİK HEDEF 1: Araştırma amaçlı finansal kaynakların geliştirilmesi ve etkin kullanımının sağlanması

Performans Hedefi 1.1: Araştırmacıların araştırma fonlarından daha fazla faydalanmalarının sağlanması

Performans göstergesi:

- Yürütülmekte olan ulusal araştırma projelerinin sayısı
- Yeni başlayan ulusal araştırma projelerinin sayısı
- Üniversite tarafından desteklenen BAP 1 projelerinin sayısı
- Yürütülmekte olan uluslararası araştırma projelerinin sayısı
- Öğretim üyesi başına düşen araştırma geliştirme gelirleri

Faaliyet 1: Öncelikli alanlarda araştırma projelerinin geliştirilmesi (Örneğin YESAP)

Faaliyet 2: BAP ödeneklerinin artırılması ve BAP yönetiminde iyileştirme yapılması

Faaliyet 3: Ulusal araştırma projelerinin yürütülmesi

Faaliyet 4: Uluslararası araştırma projelerinin yürütülmesi

Faaliyet 5: Araştırmacılara proje yürütme desteğinin sağlanması

Faaliyet 6: Başarılı araştırmacılara proje geliştirme desteği verilmesi

Faaliyet 7: "ODTÜ Teknoloji (Bilgi) Lisanslama" destek programının oluşturulması

STRATEJİK HEDEF 2: Araştırma amaçlı fiziksel kaynakların geliştirilmesi ve etkin kullanımının sağlanması

Performans Hedefi 2.1 Kütüphane kaynaklarının genişletilmesi

Performans göstergesi:

- Koleksiyona eklenen basılı kitap sayısı
- Elektronik dergi sayısı
- Elektronik kitap sayısı

Faaliyet: KDDB'ye yeni yayınların alınması

Performans Hedefi 2.2: Merkezi Laboratuvar altyapısının yaygın ve etkin kullanılmasını yönelik mekanizmaların geliştirilmesi

Performans göstergesi:

- Merkezi Laboratuvarda gerçekleştirilen analiz sayısı
- Merkezi Laboratuvarda gerçekleştirilen örnek sayısı
- Merkezi Laboratuvardan üniversite içinde faydalanan birim/kurum sayısı
- Merkezi Laboratuvardan üniversite dışında faydalanan kurum sayısı

Faaliyet: Merkezi Laboratuvarın desteklenmesi

STRATEJİK HEDEF 3: Yeni çalışmalara yön verecek ve toplumsal katkılar sağlayacak disiplinler- disiplinlerarası-çok disiplinli araştırma faaliyetlerinin yürütülmesi

Performans Hedefi 3.1: Öncelikli alanlarda disiplinlerarası eğitim ve araştırma faaliyetlerinin hızlandırılması

Performans göstergesi:

- Disiplinlerarası araştırmalar için inşaatına başlanan/oluşturulan alanların metrekaresi
- Yeni açılan disiplinlerarası lisansüstü program sayısı
- Öncelikli disiplinlerarası alanlarda araştırma projelerinin geliştirilmesi için kullanılan kaynak miktarı
- Yeni kurulan araştırma merkezlerinin sayısı
- Yeni kurulan araştırma merkezleri için Kalkınma Bakanlığı'ndan sağlanan kaynak

Faaliyet 1: Araştırma Parkı yapılması

Faaliyet 2: Disiplinlerarası lisansüstü program ve projelerin geliştirilmesi

Faaliyet 3: Araştırma Merkezlerinde disiplinlerarası araştırma projelerinin yürütülmesi

Faaliyet 4: Araştırma Merkezlerinin desteklenmesi

STRATEJİK HEDEF 4: Bilim insanı yetiştirme projelerinin yürütülmesi

Performans Hedefi 4.1: Bilim insanı yetiştirme programlarının geliştirilmesi

Performans göstergesi:

- Bilim insanı yetiştirme programlarındaki araştırmacı sayısı
- ÖYP için ayrılan kaynak

Faaliyet 1: Öğretim Üyesi Yetiştirme Programının (ÖYP) yürütülmesi

STRATEJİK HEDEF 5: Üniversite-sanayi işbirliğinin artırılması

Performans Hedefi 5.1: Sanayi ile ortak yürütülen araştırma-geliştirme faaliyetlerinin ve DSİM kapsamındaki projelerin artırılması

Performans göstergesi:

- Merkezler için İşbirliği Geliştirme Programı (MİGEP) için Kalkınma Bakanlığı'ndan alınan destek miktarı
- DSİM projelerinin sayısı

Faaliyet 1: MİGEP programının desteklenmesi

Faaliyet 2: DSİM faaliyetlerinin artırılması

STRATEJİK AMAÇ 3: TOPLUMSAL HİZMET

STRATEJİK HEDEF 1: Toplumsal hizmet faaliyetlerinin etkinleştirilmesi

Performans Hedefi 1.1: Üniversitede yürütülen toplumsal hizmet faaliyetlerinin desteklenmesi

Performans göstergesi:

- Gerçekleştirilen toplumsal hizmet faaliyetlerinin (kongre, seminer, sergi, vb.) sayısı
- Toplumsal Sorumluluk Fonu kapsamında desteklenen proje sayısı

Faaliyet 1: Toplumsal sorumluluk projelerinin desteklenmesi

Faaliyet 2: Açık Ders Malzemesi programının yürütülmesi

Faaliyet 3: "ODTÜ Yükseköğretim Çalışmaları Ofisi"nin kurulması

Faaliyet 4: "ODTÜ Toplumsal Sorumluluk Fonu" oluşturulması

Faaliyet 5: Uzaktan Eğitim Programlarının geliştirilmesi için ön çalışma yapılması

Performans Hedefi 1.2: Kampus ortamınındeğişen ve gelişen gereksinimlere uygun olarak düzenlenmesi

Performans göstergesi:

- Ağaçlandırma ve çevre düzenlemesi faaliyetlerine ayrılan kaynak

Faaliyet: Ağaçlandırma ve çevre düzenlemesi faaliyetlerinin desteklenmesi

STRATEJİK AMAÇ 4: KURUMSAL GELİŞİM

STRATEJİK HEDEF 1: Üniversitedeki kurumsal yönetim süreçlerinin iyileştirilmesi

Performans Hedefi 1.1: Uzmanlaşmış hizmetleri sağlamak üzere yeni birimler oluşturulması, mevcut program ve birimlerin yeniden yapılandırılması, hizmet kalitesinin artırılması

Performans göstergesi:

- Dış değerlendirmeye tabi tutulan birimlerin sayısı
- Kurulan yeni idari birim sayısı
- Yeniden yapılandırılan idari birim sayısı
- İdari hizmetlerden memnuniyet düzeyi

Faaliyet 1: Akademik Gelişim Programı kapsamındaki faaliyetlerin desteklenmesi

Faaliyet 2: Engelsiz ODTÜ Ofisi'nin yeniden yapılandırılması

Faaliyet 3: "İdari Personel Destekleme Komisyonu" nun oluşturulması ve idari personelin desteklenmesi

Faaliyet 4: Çevre ve sürdürülebilirliğe ilişkin çalışmaların "ODTÜ Sürdürülebilir Kampus Projesi" altında bütünleştirilmesi

Faaliyet 5: "ODTÜ İnovasyon Fonu" oluşturulması

Faaliyet 6: Kurumsal İletişim Ofisi'nin yapılandırılması

Faaliyet 7: "ODTÜ Program ve Kurumsal Değerlendirme Ofisi" nin kurulması

Faaliyet 8: "ODTÜ Kurumsal Tarih Ofisi" nin kurulması

Faaliyet 9: İdari birimlerin "Kalite Belgesi" almalarına yönelik programın sürdürülmesi

Faaliyet 10: Akademik birimlerin "Dış Değerlendirme" süreçlerinden geçmelerinin desteklenmesi

Faaliyet 11: Üniversite tanıtım faaliyetlerinin etkinleştirilmesi (yabancı uyruklu öğretim elemanları ve öğrencilere yönelik)

PERFORMANS HEDEFİ TABLOSU

İdare Adı	38.03 - ORTA DOĞU TEKNİK ÜNİVERSİTESİ
------------------	---------------------------------------

Amaç	EĞİTİM
Hedef	Eğitim faaliyetlerinin, eğitim kalitesinin artırılarak sürdürülmesi

Performans Hedefi	Lisans eğitim faaliyetlerinin, eğitim kalitesinin artırılarak sürdürülmesi
--------------------------	---

Performans Göstergeleri	Ölçü Birimi	2010	2011	2012
1 Öğretim elemanı başına düşen lisans öğrenci sayısı	Yüzde	14,20	14,64	14
2 Lisans mezun sayısı	Sayı	2.440	2.564	2.700
3 Ortalama mezuniyet süresi	Yıl	4,5	4,5	4,3
4 Öğrencilerin hazırlık programının sonunda İngilizce başarı oranı	Yüzde	% 71	% 75	%80
5 Çift anadal programlarına kayıtlı öğrenci sayısı	Sayı	186	186	200
6 Şeref derecesi alan öğrenci yüzdeleri	Yüzde	% 15	% 17	% 19
7 Yüksek Şeref derecesi alan öğrenci yüzdeleri	Yüzde	% 11	% 14	% 17

Faaliyetler	Kaynak İhtiyacı		
	Bütçe	Bütçe Dışı	Toplam
1 Mevcut lisans eğitim faaliyetlerinin sürdürülmesi	148.790.818		148.790.818
2 İngilizce Hazırlık Programının İngilizce yeterli düzeyi düşük öğrenciler için yaz aylarını kapsayacak şekilde uzatılması	350.000		350.000
3 Lisans programlarının Bologna kıstasları açısından değerlendirilmesi	10.000		10.000
Genel Toplam	149.150.818		149.150.818

**PERFORMANS HEDEFİ TABLOSU**

İdare Adı	38.03 - ORTA DOĞU TEKNİK ÜNİVERSİTESİ
------------------	---------------------------------------

Amaç	EĞİTİM
Hedef	Eğitim faaliyetlerinin, eğitim kalitesinin artırılarak sürdürülmesi

Performans Hedefi	Lisansüstü ve yaşamboyu eğitim faaliyetlerinin, eğitim kalitesinin artırılarak sürdürülmesi
--------------------------	--

Performans Göstergeleri		Ölçü Birimi	2010	2011	2012
1	Lisansüstü öğrenci sayısı	Sayı	6.981	7.164	7.300
2	Lisansüstü mezun sayısı	Sayı	1.373	1.268	1.500
3	Yüksek lisans ortalama mezuniyet süresi	Yıl	2,7	2,6	2,5
4	Doktora ortalama mezuniyet süresi	Yıl	5,9	5,7	5,5
5	Zamanında bitiren yüksek lisans öğrenci sayısı	Sayı	274	270	300
6	Zamanında bitiren doktora öğrenci sayısı	Sayı	24	20	30
7	Yeni açılan lisansüstü program sayısı	Sayı	3	4	5
8	Sürekli eğitim seminerlerinin sayısı	Sayı	71	80	90

Faaliyetler		Kaynak İhtiyacı		
		Bütçe	Bütçe Dışı	Toplam
1	Mevcut lisansüstü eğitim faaliyetlerinin sürdürülmesi	26.165.604		26.165.604
2	Lisansüstü programlarının Bologna kıstasları açısından değerlendirilmesi	10.000		10.000
3	Sürekli Eğitim Programlarının geliştirilmesi	200.000		200.000
Genel Toplam		26.375.604		26.375.604

**PERFORMANS HEDEFİ TABLOSU**

İdare Adı	38.03 - ORTA DOĞU TEKNİK ÜNİVERSİTESİ
------------------	---------------------------------------

Amaç	EĞİTİM
Hedef	Öğrencilerin akademik ve mesleki gelişimini sağlayacak ortamların oluşturulması.

Performans Hedefi	Öğrencilerin bilgiye erişimlerini ve kullanmalarını kolaylaştıracak altyapının zenginleştirilmesi
--------------------------	--

Performans Göstergeleri		Ölçü Birimi	2010	2011	2012
1	Öğrenci başına düşen PC sayısı	Sayı	0,13	0,14	0,16

Faaliyetler		Kaynak İhtiyacı		
		Bütçe	Bütçe Dışı	Toplam
1	Bilgi teknolojileri altyapısının güçlendirilmesi	2.669.160		2.669.160
2	Öğretim Teknolojileri Pilot Programının başlatılması	50.000		50.000
3	Kablosuz bilgisayar ağının yaygınlaştırılması ve PC lablarının güncellenmesi	250.000		250.000
4	ÖİBS (Öğrenci İşleri Bilgi Sistemi) yazılım paketinin güncellenmesi	400.000		400.000
Genel Toplam		3.369.160		3.369.160

PERFORMANS HEDEFİ TABLOSU

İdare Adı	38.03 - ORTA DOĞU TEKNİK ÜNİVERSİTESİ
------------------	---------------------------------------

Amaç	EĞİTİM
Hedef	Öğrencilerin akademik ve mesleki gelişimini sağlayacak ortamların oluşturulması

Performans Hedefi	Eğitim faaliyetleri ile ilgili idari süreçlerin iyileştirilmesi
--------------------------	--

Performans Göstergeleri	Ölçü Birimi	2010	2011	2012
1 Personel başına düşen yenilenmiş (5 yıldan az) PC sayısı	Sayı	0,5	0,8	1
2 Eğitim ile ilgili hizmetlerde öğrenci memnuniyeti	Yüzde	VY	VY	% 80

Faaliyetler	Kaynak İhtiyacı		
	Bütçe	Bütçe Dışı	Toplam
1 Bilgisayar temini	500.000		500.000
2 ÖİDB kadrosunun ve fiziksel olanaklarının geliştirilmesi	80.000		80.000
Genel Toplam	580.000		580.000

**PERFORMANS HEDEFİ TABLOSU**

İdare Adı	38.03 - ORTA DOĞU TEKNİK ÜNİVERSİTESİ
------------------	---------------------------------------

Amaç	EĞİTİM
Hedef	Öğrencilerin akademik ve mesleki gelişimini sağlayacak ortamların oluşturulması

Performans Hedefi	Mevcut eğitim ve barınma ortamlarının iyileştirilmesi ve yeni eğitim mekanlarının oluşturulması
--------------------------	--

Performans Göstergeleri		Ölçü Birimi	2010	2011	2012
1	Derslik ve laboratuvar alanı	m ²	119.472	119.472	122.000
2	İnşaatına başlanan lisans yurdu alanı	m ²	-	-	14.250
3	İnşaatına başlanan lisansüstü yurdu alanı	m ²	-	-	12.250

Faaliyetler		Kaynak İhtiyacı		
		Bütçe	Bütçe Dışı	Toplam
1	Mevcut dersliklerin ve laboratuvarların yenilenmesi	1.700.000		2.000.000
2	Öğrenci çalışma alanlarının genişletilmesi	300.000		300.000
3	Yeni lisans yurdu yapılması	1.900.000		1.900.000
4	Yeni lisansüstü yurdu yapılması	2.000.000		2.000.000
5	Yeni derslik ve laboratuvar inşaatı/yenilenmesi	2.000.000		2.000.000
6	Yeni inşaatlar için projelerin hazırlanması	100.000		100.000
Genel Toplam		8.000.000		8.000.000

**PERFORMANS HEDEFİ TABLOSU**

İdare Adı	38.03 - ORTA DOĞU TEKNİK ÜNİVERSİTESİ
------------------	---------------------------------------

Amaç	EĞİTİM
Hedef	Öğrencilerin akademik ve mesleki gelişimini sağlayacak ortamların oluşturulması

Performans Hedefi	Öğrencilerin mesleki gelişimi için desteklerin artırılması
--------------------------	---

Performans Göstergeleri	Ölçü Birimi	2010	2011	2012
1 ÖGEB tarafından verilen eğitim/seminer sayısı	Sayı	8	15	20
2 ODTÜ'de ilk yıl Programına katılan öğrenci sayısı	Sayı	-	-	100
3 Öğrencilerin mesleki gelişimini sağlamak üzere kurulan/yeniden yapılandırılan ofis/birim sayısı	Sayı	-	-	2

Faaliyetler	Kaynak İhtiyacı		
	Bütçe	Bütçe Dışı	Toplam
1 Kurslar ve eğitim-uygulama programı önerilerinin ÖGEB tarafından geliştirilmesi ve uygulamaya sokulması	20.000		20.000
2 Öğrenci oryantasyon, Elelele ve Yönder programlarının "ODTÜ'de İlk Yıl Programı" kapsamında bütünleştirilmesi	10.000		10.000
3 Girişimcilik Merkezi'nin sunduğu eğitim programlarının desteklenmesi	30.000		30.000
4 "Akademik Yazım Atelyeleri" düzenlenmesi ve katılımcılara sertifika verilmesi	20.000		20.000
5 İstatistik Analiz Danışma Ofisi'nin kurulması	20.000		20.000
Genel Toplam	100.000		100.000

**PERFORMANS HEDEFİ TABLOSU**

İdare Adı	38.03 - ORTA DOĞU TEKNİK ÜNİVERSİTESİ
------------------	---------------------------------------

Amaç	EĞİTİM
Hedef	Öğrencilerin kişisel ve sosyal gelişimlerinin desteklenmesi

Performans Hedefi	Spor alanlarının iyileştirilmesi ve spor faaliyetlerine katılımın artırılması
--------------------------	--

Performans Göstergeleri		Ölçü Birimi	2010	2011	2012
1	Spor Müdürlüğü bünyesinde faaliyet organize eden öğrenci sayısı	Sayı	225	260	300
2	Spor Müdürlüğü bünyesinde düzenlenen kurslara katılım sayısı	Sayı	550	1.670	2.000

Faaliyetler		Kaynak İhtiyacı		
		Bütçe	Bütçe Dışı	Toplam
1	Tenis, futbol, basketbol sahası yapımı ve yenilenmesi	240.000		240.000
2	Fakülteler arası spor karşılaşmalarının düzenlenmesi	10.000		10.000
Genel Toplam		250.000		250.000

**PERFORMANS HEDEFİ TABLOSU**

İdare Adı	38.03 - ORTA DOĞU TEKNİK ÜNİVERSİTESİ
------------------	---------------------------------------

Amaç	EĞİTİM
Hedef	Öğrencilerin kişisel ve sosyal gelişimlerinin desteklenmesi

Performans Hedefi	Kampus ortamının iyileştirilmesi
--------------------------	---

Performans Göstergeleri	Ölçü Birimi	2010	2011	2012
1 Kampus ortamından memnuniyet yüzdesi	Yüzde	% 65	VY	% 75

Faaliyetler	Kaynak İhtiyacı		
	Bütçe	Bütçe Dışı	Toplam
1 Kampus altyapısının iyileştirilmesi	1.455.000		1.455.000
2 Kampus içi ulaşım amacıyla ring seferlerinin artırılması	35.000		35.000
3 ODTÜ kampusunun engelli öğrenciler için düzenlenmesi	10.000		10.000
4 Büyük onarım projelerinin gerçekleştirilmesi	4.500.000		4.500.000
Genel Toplam	6.000.000		6.000.000

**PERFORMANS HEDEFİ TABLOSU**

İdare Adı	38.03 - ORTA DOĞU TEKNİK ÜNİVERSİTESİ
------------------	---------------------------------------

Amaç	ARAŞTIRMA
Hedef	Araştırma amaçlı finansal kaynakların geliştirilmesi ve etkin kullanımının sağlanması

Performans Hedefi	Araştırmacıların araştırma fonlarından daha fazla faydalanmalarının sağlanması
--------------------------	---

Performans Göstergeleri		Ölçü Birimi	2010	2011	2012
1	Yürütülmekte olan ulusal araştırma projelerinin sayısı	Sayı	275	354	400
2	Yeni başlayan ulusal araştırma projelerinin sayısı	Sayı	90	111	120
3	Üniversite tarafından desteklenen BAP 1 projelerinin sayısı	Sayı	251	311	350
4	Yürütülmekte olan uluslararası araştırma projelerinin sayısı	Sayı	171	195	220
5	Öğretim üyesi başına düşen araştırma geliştirme gelirleri	TL	107.054	108.000	110.000

Faaliyetler	Kaynak İhtiyacı		
	Bütçe	Bütçe Dışı	Toplam
1 Öncelikli alanlarda araştırma projelerinin geliştirilmesi (Örneğin YESAP)	100.000		100.000
2 BAP ödeneklerinin artırılması ve BAP yönetiminde iyileştirme yapılması	1.969.796	1.650.000	3.619.796
3 Ulusal araştırma projelerinin yürütülmesi		36.500.000	36.500.000
4 Uluslararası araştırma projelerinin yürütülmesi		9.000.000	9.000.000
5 Araştırmacılara proje yürütme desteğinin sağlanması	20.000		20.000
6 Başarılı araştırmacılara proje geliştirme desteği verilmesi	100.000		100.000
7 "ODTÜ Teknoloji (Bilgi) Lisanslama" destek programının oluşturulması	50.000		50.000
Genel Toplam	2.239.796	47.150.000	49.389.796

PERFORMANS HEDEFİ TABLOSU

İdare Adı	38.03 – ORTA DOĞU TEKNİK ÜNİVERSİTESİ
------------------	---------------------------------------

Amaç	ARAŞTIRMA
Hedef	Araştırma amaçlı fiziksel kaynakların geliştirilmesi ve etkin kullanımının sağlanması

Performans Hedefi	Kütüphane kaynaklarının genişletilmesi
--------------------------	---

	Performans Göstergeleri	Ölçü Birimi	2010	2011	2012
1	Koleksiyona eklenen basılı kitap sayısı	Sayı	23.656	16.943	20.000
2	Elektronik dergi sayısı	Sayı	54.681	56.000	57.000
3	Elektronik kitap sayısı	Sayı	91.596	96.000	100.000

	Faaliyetler	Kaynak İhtiyacı		
		Bütçe	Bütçe Dışı	Toplam
1	KDDB'ye yeni yayınların alınması	4.922.026		4.922.026
Genel Toplam		4.922.026		4.922.026

PERFORMANS HEDEFİ TABLOSU

İdare Adı	38.03 – ORTA DOĞU TEKNİK ÜNİVERSİTESİ
------------------	---------------------------------------

Amaç	ARAŞTIRMA
Hedef	Araştırma amaçlı fiziksel kaynakların geliştirilmesi ve etkin kullanımının sağlanması

Performans Hedefi	Merkezi Laboratuvar altyapısının yaygın ve etkin kullanılmasına yönelik mekanizmaların geliştirilmesi
--------------------------	--

Performans Göstergeleri		Ölçü Birimi	2010	2011	2012
1	Merkezi Laboratuvarda gerçekleştirilen analiz sayısı	Sayı	1.566	1.600	2.000
2	Merkezi Laboratuvarda gerçekleştirilen örnek sayısı	Sayı	7.625	9.000	12.000
3	Merkezi Laboratuvardan üniversite içinde faydalanan birim/ kurum sayısı	Sayı	25	22	35
4	Merkezi Laboratuvardan üniversite dışında faydalanan kurum sayısı	Sayı	210	139	230

Faaliyetler		Kaynak İhtiyacı		
		Bütçe	Bütçe Dışı	Toplam
1	Merkezi Laboratuvarın desteklenmesi	276.000		276.000
Genel Toplam		276.000		276.000

PERFORMANS HEDEFİ TABLOSU

İdare Adı	38.03 – ORTA DOĞU TEKNİK ÜNİVERSİTESİ
------------------	---------------------------------------

Amaç	ARAŞTIRMA
Hedef	Yeni çalışmalara yön verecek ve toplumsal katkılar sağlayacak disiplinler-disiplinlerarası-çok disiplinli lisansüstü eğitim ve araştırma faaliyetlerinin yürütülmesi

Performans Hedefi	Öncelikli alanlarda disiplinlerarası eğitim ve araştırma faaliyetlerinin hızlandırılması
--------------------------	---

Performans Göstergeleri		Ölçü Birimi	2010	2011	2012
1	Disiplinlerarası araştırmalar için inşaatına başlanan/oluşturulan alanların metrekaresi	m ²	-	-	10.000
2	Yeni açılan disiplinlerarası lisansüstü program sayısı	Sayı	2	0	2
3	Öncelikli disiplinlerarası alanlarda araştırma projelerinin geliştirilmesi için kullanılan kaynak miktarı	TL	18.500.000	8.040.000	8.230.000
4	Yeni kurulan araştırma merkezlerinin sayısı	Sayı	-	2	1
5	Yeni kurulan araştırma merkezleri için Kalkınma Bakanlığı'ndan sağlanan kaynak	TL	-	7.000.000	2.000.000

Faaliyetler		Kaynak İhtiyacı		
		Bütçe	Bütçe Dışı	Toplam
1	"ODTÜ Araştırma Parkı"nın inşaatı	2.090.000		2.090.000
2	Disiplinlerarası lisansüstü program ve projelerin geliştirilmesi	7.333.664		7.333.664
3	Araştırma Merkezlerinde disiplinlerarası araştırma projelerinin yürütülmesi	8.130.000		8.130.000
4	Araştırma Merkezlerinin desteklenmesi	3.680.482		3.880.482
Genel Toplam		21.234.146		21.234.146

PERFORMANS HEDEFİ TABLOSU

İdare Adı	38.03 - ORTA DOĞU TEKNİK ÜNİVERSİTESİ
------------------	---------------------------------------

Amaç	ARAŞTIRMA
Hedef	Bilim insanı yetiştirme projelerinin yürütülmesi

Performans Hedefi	Bilim insanı yetiştirme programlarının geliştirilmesi
--------------------------	--

Performans Göstergeleri		Ölçü Birimi	2010	2011	2012
1	Bilim insanı yetiştirme programlarındaki araştırmacı sayısı	Sayı	544	575	610
2	ÖYP için ayrılan kaynak	TL	4.630.000	2.000.000	4.000.000

Faaliyetler		Kaynak İhtiyacı		
		Bütçe	Bütçe Dışı	Toplam
1	Öğretim Üyesi Yetiştirme Programının (ÖYP) yürütülmesi	4.000.000		4.000.000
Genel Toplam		4.000.000		4.000.000

**PERFORMANS HEDEFİ TABLOSU**

İdare Adı	38.03 - ORTA DOĞU TEKNİK ÜNİVERSİTESİ
------------------	---------------------------------------

Amaç	ARAŞTIRMA
Hedef	Üniversite-sanayi işbirliğinin artırılması

Performans Hedefi	Sanayi ile ortak yürütülen araştırma-geliştirme faaliyetlerinin ve DSİM kapsamındaki projelerin artırılması
--------------------------	--

Performans Göstergeleri		Ölçü Birimi	2010	2011	2012
1	Merkezler için İşbirliği Geliştirme Programı (MİGEP) için Kalkınma Bakanlığı'ndan alınan destek miktarı	TL	-	-	100.000
2	DSİM projelerinin sayısı	Sayı	417	537	600

Faaliyetler		Kaynak İhtiyacı		
		Bütçe	Bütçe Dışı	Toplam
1	MİGEP programının desteklenmesi	100.000	300.000	400.000
2	DSİM faaliyetlerinin artırılması		22.000.000	22.400.000
Genel Toplam		100.000	22.300.000	22.400.000

PERFORMANS HEDEFİ TABLOSU

İdare Adı	38.03 - ORTA DOĞU TEKNİK ÜNİVERSİTESİ
------------------	---------------------------------------

Amaç	TOPLUMSAL HİZMET
Hedef	Toplumsal hizmet faaliyetlerinin etkinleştirilmesi

Performans Hedefi	Üniversitede yürütülen toplumsal hizmet faaliyetlerinin desteklenmesi
--------------------------	--

Performans Göstergeleri		Ölçü Birimi	2010	2011	2012
1	Gerçekleştirilen toplumsal hizmet faaliyetlerinin (kongre, seminer, sergi, vb.) sayısı	Sayı	1.435	1.470	1.500
2	Toplumsal Sorumluluk Fonu kapsamında desteklenen proje sayısı	Sayı	-	-	3

Faaliyetler		Kaynak İhtiyacı		
		Bütçe	Bütçe Dışı	Toplam
1	Toplumsal sorumluluk faaliyetlerinin desteklenmesi	2.315.000		2.315.000
2	Açık Ders Malzemesi programının yürütülmesi	30.000		30.000
3	"ODTÜ Yükseköğretim Çalışmaları Ofisi"nin kurulması	10.000		10.000
4	"ODTÜ Toplumsal Sorumluluk Fonu" oluşturulması	75.000		75.000
5	Uzaktan Eğitim Programlarının geliştirilmesi için ön çalışma yapılması	20.000		20.000
Genel Toplam		2.450.000		2.450.000

**PERFORMANS HEDEFİ TABLOSU**

İdare Adı	38.03 - ORTA DOĞU TEKNİK ÜNİVERSİTESİ
------------------	---------------------------------------

Amaç	TOPLUMSAL HİZMET
Hedef	Toplumsal hizmet faaliyetlerinin etkinleştirilmesi

Performans Hedefi	Kampus ortamının değişen ve gelişen gereksinimlerine uygun olarak düzenlenmesi
--------------------------	---

Performans Göstergeleri	Ölçü Birimi	2010	2011	2012
1 Ağaçlandırma ve çevre düzenlemesi faaliyetlerine ayrılan kaynak	TL	744.712	872.179	1.322.554

Faaliyetler	Kaynak İhtiyacı		
	Bütçe	Bütçe Dışı	Toplam
1 Ağaçlandırma ve çevre düzenlemesi faaliyetlerinin desteklenmesi	1.322.554		1.322.554
Genel Toplam	1.322.554		1.322.554

PERFORMANS HEDEFİ TABLOSU

İdare Adı	38.03 - ORTA DOĞU TEKNİK ÜNİVERSİTESİ
Amaç	KURUMSAL GELİŞİM
Hedef	Üniversitedeki kurumsal yönetim süreçlerinin iyileştirilmesi
Performans Hedefi	Uzmanlaşmış hizmetleri sağlamak üzere yeni birimler oluşturulması, mevcut program ve birimlerin yeniden yapılandırılması, hizmet kalitesinin artırılması

Performans Göstergeleri		Ölçü Birimi	2010	2011	2012
1	Dış değerlendirmeye tabi tutulan birimlerin sayısı	Sayı	-	-	3
2	Kurulan yeni idari birim sayısı	Sayı	1	2	4
3	Yeniden yapılandırılan idari birim sayısı	Sayı	-	2	3
4	İdari hizmetlerden memnuniyet düzeyi	Yüzde	-	-	% 80

Faaliyetler		Kaynak İhtiyacı		
		Bütçe	Bütçe Dışı	Toplam
1	Akademik Gelişim Programı kapsamındaki faaliyetlerin desteklenmesi	100.000		100.000
2	Engelsiz ODTÜ Ofisi'nin yeniden yapılandırılması	70.000		70.000
3	"İdari Personel Destekleme Komisyonu" nun oluşturulması ve idari personelin desteklenmesi	130.000		130.000
4	Çevre ve sürdürülebilirliğe ilişkin çalışmaların "ODTÜ Sürdürülebilir Kampus Projesi" altında bütünleştirilmesi	150.000		150.000
5	"ODTÜ İnovasyon Fonu" oluşturulması	100.000		100.000
6	Kurumsal İletişim Ofisi'nin yapılandırılması	30.000		30.000
7	"ODTÜ Program ve Kurumsal Değerlendirme Ofisi" nin kurulması	20.000		20.000
8	"ODTÜ Kurumsal Tarih Ofisi" nin kurulması	50.000		50.000
9	İdari birimlerin "Kalite Belgesi" almalarına yönelik programın sürdürülmesi	80.000		80.000
10	Akademik birimlerin "Dış Değerlendirme" süreçlerinden geçmelerinin desteklenmesi	50.000		50.000
11	Üniversite tanıtım faaliyetlerinin etkinleştirilmesi (yabancı uyruklu öğretim elemanları ve öğrencilere yönelik)	370.000		370.000
Genel Toplam		1.150.000		1.150.000

D- İdarenin Toplam Kaynak İhtiyacı**FAALİYET MALİYETLERİ TABLOSU**

İdare Adı	38.03 - ORTA DOĞU TEKNİK ÜNİVERSİTESİ
Performans Hedefi	1 - Lisans eğitim kalitesinin artırılması ve eğitim faaliyetlerinin sürdürülmesi.
Faaliyet Adı	Mevcut lisans eğitim faaliyetlerinin sürdürülmesi.
Sorumlu Harcama Birimi veya Birimleri	38.03.04.32 - FEN-EDEBİYAT FAKÜLTESİ, 38.03.04.42 - MİMARLIK FAKÜLTESİ, 38.03.04.43 - MÜHENDİSLİK FAKÜLTESİ, 38.03.05.00 - TEKNİK BİLİMLER MESLEK YÜKSEKOKULU, 38.03.06.31 - EĞİTİM FAKÜLTESİ, 38.03.09.01 - ÖZEL KALEM (REKTÖRLÜK), 38.03.09.04 - İDARİ VE MALİ İŞLER DAİRE BAŞKANLIĞI, 38.03.09.07 - SAĞLIK, KÜLTÜR VE SPOR DAİRE BAŞKANLIĞI, 38.03.09.09 - YAPI İŞLERİ VE TEKNİK DAİRE BAŞKANLIĞI, 38.03.09.10 - ÖĞRENCİ İŞLERİ DAİRE BAŞKANLIĞI, 38.03.06.43 - İKTİSADİ VE İDARİ BİLİMLER FAKÜLTESİ, 38.03.06.83 - YABANCI DİLLER YÜKSEKOKULU, 38.03.07.89 - DİĞER BÖLÜMLER

Ekonomik Kod		Ödenek
01	Personel Giderleri	102.883.115,00
02	SGK Devlet Primi Giderleri	17.682.396,00
03	Mal ve Hizmet Alım Giderleri	28.225.307,00
04	Faiz Giderleri	0,00
05	Cari Transferler	0,00
06	Sermaye Giderleri	0,00
07	Sermaye Transferleri	0,00
08	Borç verme	0,00
Toplam Bütçe Kaynak İhtiyacı		148.790.818,00
Bütçe Dışı Kaynak	Döner Sermaye	0,00
	Diğer Yurt İçi	0,00
	Yurt Dışı	0,00
Toplam Bütçe Dışı Kaynak İhtiyacı		0,00
Toplam Kaynak İhtiyacı		148.790.818,00



FAALİYET MALİYETLERİ TABLOSU

İdare Adı	38.03 - ORTA DOĞU TEKNİK ÜNİVERSİTESİ
Performans Hedefi	1 - Lisans eğitim kalitesinin artırılması ve eğitim faaliyetlerinin sürdürülmesi.
Faaliyet Adı	İngilizce Hazırlık Programının İngilizce yeterlilik düzeyi düşük öğrenciler için yaz aylarını kapsayacak şekilde uzatılması.
Sorumlu Harcama Birimi veya Birimleri	38.03.06.83 - YABANCI DİLLER YÜKSEKOKULU

Ekonomik Kod		Ödenek
01	Personel Giderleri	350.000,00
02	SGK Devlet Primi Giderleri	0,00
03	Mal ve Hizmet Alım Giderleri	0,00
04	Faiz Giderleri	0,00
05	Cari Transferler	0,00
06	Sermaye Giderleri	0,00
07	Sermaye Transferleri	0,00
08	Boç verme	0,00
Toplam Bütçe Kaynak İhtiyacı		350.000,00
Bütçe Dışı Kaynak	Döner Sermaye	0,00
	Diğer Yurt İçi	0,00
	Yurt Dışı	0,00
Toplam Bütçe Dışı Kaynak İhtiyacı		0,00
Toplam Kaynak İhtiyacı		350.000,00



FAALİYET MALİYETLERİ TABLOSU

İdare Adı	38.03 - ORTA DOĞU TEKNİK ÜNİVERSİTESİ
Performans Hedefi	1 - Lisans eğitim kalitesinin artırılması ve eğitim faaliyetlerinin sürdürülmesi.
Faaliyet Adı	Lisans programlarının Bologna kıstasları açısından değerlendirilmesi.
Sorumlu Harcama Birimi veya Birimleri	38.03.06.83 - YABANCI DİLLER YÜKSEKOKULU

Ekonomik Kod		Ödenek
01	Personel Giderleri	10.000,00
02	SGK Devlet Primi Giderleri	0,00
03	Mal ve Hizmet Alım Giderleri	0,00
04	Faiz Giderleri	0,00
05	Cari Transferler	0,00
06	Sermaye Giderleri	0,00
07	Sermaye Transferleri	0,00
08	Boç verme	0,00
Toplam Bütçe Kaynak İhtiyacı		10.000,00
Bütçe Dışı Kaynak	Döner Sermaye	0,00
	Diğer Yurt İçi	0,00
	Yurt Dışı	0,00
Toplam Bütçe Dışı Kaynak İhtiyacı		0,00
Toplam Kaynak İhtiyacı		10.000,00



FAALİYET MALİYETLERİ TABLOSU

İdare Adı	38.03 - ORTA DOĞU TEKNİK ÜNİVERSİTESİ
Performans Hedefi	2 - Lisansüstü eğitim kalitesinin artırılması ve eğitim faaliyetlerinin sürdürülmesi.
Faaliyet Adı	Mevcut lisansüstü eğitim faaliyetlerinin sürdürülmesi.
Sorumlu Harcama Birimi veya Birimleri	38.03.04.00 - FEN BİLİMLERİ ENSTİTÜSÜ, 38.03.04.01 - DENİZ BİLİMLERİ ENSTİTÜSÜ, 38.03.04.16 - UYGULAMALI MATEMATİK ENSTİTÜSÜ, 38.03.06.04 - SOSYAL BİLİMLER ENSTİTÜSÜ, 38.03.06.15 - İLETİŞİM BİLİMLERİ ENSTİTÜSÜ

Ekonomik Kod		Ödenek
01	Personel Giderleri	20.256.177,00
02	SGK Devlet Primi Giderleri	5.403.680,00
03	Mal ve Hizmet Alım Giderleri	505.747,00
04	Faiz Giderleri	0,00
05	Cari Transferler	0,00
06	Sermaye Giderleri	0,00
07	Sermaye Transferleri	0,00
08	Borç verme	0,00
Toplam Bütçe Kaynak İhtiyacı		26.165.604,00
Bütçe Dışı Kaynak	Döner Sermaye	0,00
	Diğer Yurt İçi	0,00
	Yurt Dışı	0,00
Toplam Bütçe Dışı Kaynak İhtiyacı		0,00
Toplam Kaynak İhtiyacı		26.165.604,00

FAALİYET MALİYETLERİ TABLOSU

İdare Adı	38.03 - ORTA DOĞU TEKNİK ÜNİVERSİTESİ
Performans Hedefi	2 - Lisansüstü eğitim kalitesinin artırılması ve eğitim faaliyetlerinin sürdürülmesi.
Faaliyet Adı	Lisansüstü programlarının Bologna kıstasları açısından değerlendirilmesi.
Sorumlu Harcama Birimi veya Birimleri	38.03.06.15 - İLETİŞİM BİLİMLERİ ENSTİTÜSÜ, 38.03.04.00 - FEN BİLİMLERİ ENSTİTÜSÜ

Ekonomik Kod		Ödenek
01	Personel Giderleri	10.000,00
02	SGK Devlet Primi Giderleri	0,00
03	Mal ve Hizmet Alım Giderleri	0,00
04	Faiz Giderleri	0,00
05	Cari Transferler	0,00
06	Sermaye Giderleri	0,00
07	Sermaye Transferleri	0,00
08	Boç verme	0,00
Toplam Bütçe Kaynak İhtiyacı		10.000,00
Bütçe Dışı Kaynak	Döner Sermaye	0,00
	Diğer Yurt İçi	0,00
	Yurt Dışı	0,00
Toplam Bütçe Dışı Kaynak İhtiyacı		0,00
Toplam Kaynak İhtiyacı		10.000,00



FAALİYET MALİYETLERİ TABLOSU

İdare Adı	38.03 - ORTA DOĞU TEKNİK ÜNİVERSİTESİ
Performans Hedefi	2 - Lisansüstü eğitim kalitesinin artırılması ve eğitim faaliyetlerinin sürdürülmesi.
Faaliyet Adı	Sürekli Eğitim Programlarının geliştirilmesi.
Sorumlu Harcama Birimi veya Birimleri	38.03.07.59 - DİĞER MERKEZLER, 38.03.05.38 - MİKROELEKTROMEKANİK SİSTEMLER ARAŞTIRMA UYGULAMA MERKEZİ

Ekonomik Kod		Ödenek
01	Personel Giderleri	166.246,00
02	SGK Devlet Primi Giderleri	24.668,00
03	Mal ve Hizmet Alım Giderleri	9.086,00
04	Faiz Giderleri	0,00
05	Cari Transferler	0,00
06	Sermaye Giderleri	0,00
07	Sermaye Transferleri	0,00
08	Boç verme	0,00
Toplam Bütçe Kaynak İhtiyacı		200.000,00
Bütçe Dışı Kaynak	Döner Sermaye	0,00
	Diğer Yurt İçi	0,00
	Yurt Dışı	0,00
Toplam Bütçe Dışı Kaynak İhtiyacı		0,00
Toplam Kaynak İhtiyacı		200.000,00



FAALİYET MALİYETLERİ TABLOSU

İdare Adı	38.03 - ORTA DOĞU TEKNİK ÜNİVERSİTESİ
Performans Hedefi	3 - Öğrencilerin bilgiye erişimlerini ve kullanmalarını kolaylaştıracak altyapının zenginleştirilmesi
Faaliyet Adı	Bilgi teknolojileri altyapısının güçlendirilmesi
Sorumlu Harcama Birimi veya Birimleri	38.03.09.08 - BİLGİ İŞLEM DAİRE BAŞKANLIĞI

Ekonomik Kod		Ödenek
01	Personel Giderleri	1.636.400,00
02	SGK Devlet Primi Giderleri	341.728,00
03	Mal ve Hizmet Alım Giderleri	291.032,00
04	Faiz Giderleri	0,00
05	Cari Transferler	0,00
06	Sermaye Giderleri	400.000,00
07	Sermaye Transferleri	0,00
08	Boç verme	0,00
Toplam Bütçe Kaynak İhtiyacı		2.669.160,00
Bütçe Dışı Kaynak	Döner Sermaye	0,00
	Diğer Yurt İçi	0,00
	Yurt Dışı	0,00
Toplam Bütçe Dışı Kaynak İhtiyacı		0,00
Toplam Kaynak İhtiyacı		2.669.160,00



FAALİYET MALİYETLERİ TABLOSU

İdare Adı	38.03 - ORTA DOĞU TEKNİK ÜNİVERSİTESİ
Performans Hedefi	3 - Öğrencilerin bilgiye erişimlerini ve kullanmalarını kolaylaştıracak altyapının zenginleştirilmesi
Faaliyet Adı	Öğretim Teknolojileri Pilot Programının başlatılması.
Sorumlu Harcama Birimi veya Birimleri	38.03.09.08 - BİLGİ İŞLEM DAİRE BAŞKANLIĞI

Ekonomik Kod		Ödenek
01	Personel Giderleri	50.000,00
02	SGK Devlet Primi Giderleri	0,00
03	Mal ve Hizmet Alım Giderleri	0,00
04	Faiz Giderleri	0,00
05	Cari Transferler	0,00
06	Sermaye Giderleri	0,00
07	Sermaye Transferleri	0,00
08	Boç verme	0,00
Toplam Bütçe Kaynak İhtiyacı		50.000,00
Bütçe Dışı Kaynak	Döner Sermaye	0,00
	Diğer Yurt İçi	0,00
	Yurt Dışı	0,00
Toplam Bütçe Dışı Kaynak İhtiyacı		0,00
Toplam Kaynak İhtiyacı		50.000,00



FAALİYET MALİYETLERİ TABLOSU

İdare Adı	38.03 - ORTA DOĞU TEKNİK ÜNİVERSİTESİ
Performans Hedefi	3 - Öğrencilerin bilgiye erişimlerini ve kullanmalarını kolaylaştıracak altyapının zenginleştirilmesi
Faaliyet Adı	Kablosuz bilgisayar ağının yaygınlaştırılması ve PC lablarının güncellenmesi.
Sorumlu Harcama Birimi veya Birimleri	38.03.09.08 - BİLGİ İŞLEM DAİRE BAŞKANLIĞI

Ekonomik Kod		Ödenek
01	Personel Giderleri	0,00
02	SGK Devlet Primi Giderleri	0,00
03	Mal ve Hizmet Alım Giderleri	250.000,00
04	Faiz Giderleri	0,00
05	Cari Transferler	0,00
06	Sermaye Giderleri	0,00
07	Sermaye Transferleri	0,00
08	Boç verme	0,00
Toplam Bütçe Kaynak İhtiyacı		250.000,00
Bütçe Dışı Kaynak	Döner Sermaye	0,00
	Diğer Yurt İçi	0,00
	Yurt Dışı	0,00
Toplam Bütçe Dışı Kaynak İhtiyacı		0,00
Toplam Kaynak İhtiyacı		250.000,00



FAALİYET MALİYETLERİ TABLOSU

İdare Adı	38.03 - ORTA DOĞU TEKNİK ÜNİVERSİTESİ
Performans Hedefi	3 - Öğrencilerin bilgiye erişimlerini ve kullanmalarını kolaylaştıracak altyapının zenginleştirilmesi
Faaliyet Adı	ÖİBS (Öğrenci İşleri Bilgi Sistemi) yazılım paketinin güncellenmesi.
Sorumlu Harcama Birimi veya Birimleri	38.03.09.08 - BİLGİ İŞLEM DAİRE BAŞKANLIĞI

Ekonomik Kod		Ödenek
01	Personel Giderleri	0,00
02	SGK Devlet Primi Giderleri	0,00
03	Mal ve Hizmet Alım Giderleri	0,00
04	Faiz Giderleri	0,00
05	Cari Transferler	0,00
06	Sermaye Giderleri	400.000,00
07	Sermaye Transferleri	0,00
08	Boç verme	0,00
Toplam Bütçe Kaynak İhtiyacı		400.000,00
Bütçe Dışı Kaynak	Döner Sermaye	0,00
	Diğer Yurt İçi	0,00
	Yurt Dışı	0,00
Toplam Bütçe Dışı Kaynak İhtiyacı		0,00
Toplam Kaynak İhtiyacı		400.000,00



FAALİYET MALİYETLERİ TABLOSU

İdare Adı	38.03 - ORTA DOĞU TEKNİK ÜNİVERSİTESİ
Performans Hedefi	4 - Eğitim faaliyetleri ile ilgili idari süreçlerin iyileştirilmesi
Faaliyet Adı	Bilgisayar temini
Sorumlu Harcama Birimi veya Birimleri	38.03.09.04 - İDARİ VE MALİ İŞLER DAİRE BAŞKANLIĞI

Ekonomik Kod		Ödenek
01	Personel Giderleri	0,00
02	SGK Devlet Primi Giderleri	0,00
03	Mal ve Hizmet Alım Giderleri	0,00
04	Faiz Giderleri	0,00
05	Cari Transferler	0,00
06	Sermaye Giderleri	500.000,00
07	Sermaye Transferleri	0,00
08	Borç verme	0,00
Toplam Bütçe Kaynak İhtiyacı		500.000,00
Bütçe Dışı Kaynak	Döner Sermaye	0,00
	Diğer Yurt İçi	0,00
	Yurt Dışı	0,00
Toplam Bütçe Dışı Kaynak İhtiyacı		0,00
Toplam Kaynak İhtiyacı		500.000,00



FAALİYET MALİYETLERİ TABLOSU

İdare Adı	38.03 - ORTA DOĞU TEKNİK ÜNİVERSİTESİ
Performans Hedefi	4 - Eğitim faaliyetleri ile ilgili idari süreçlerin iyileştirilmesi
Faaliyet Adı	ÖİDB kadrosunun ve fiziksel olanaklarının geliştirilmesi
Sorumlu Harcama Birimi veya Birimleri	38.03.09.04 - İDARİ VE MALİ İŞLER DAİRE BAŞKANLIĞI

Ekonomik Kod		Ödenek
01	Personel Giderleri	80.000,00
02	SGK Devlet Primi Giderleri	0,00
03	Mal ve Hizmet Alım Giderleri	0,00
04	Faiz Giderleri	0,00
05	Cari Transferler	0,00
06	Sermaye Giderleri	0,00
07	Sermaye Transferleri	0,00
08	Boç verme	0,00
Toplam Bütçe Kaynak İhtiyacı		80.000,00
Bütçe Dışı Kaynak	Döner Sermaye	0,00
	Diğer Yurt İçi	0,00
	Yurt Dışı	0,00
Toplam Bütçe Dışı Kaynak İhtiyacı		0,00
Toplam Kaynak İhtiyacı		80.000,00



FAALİYET MALİYETLERİ TABLOSU

İdare Adı	38.03 - ORTA DOĞU TEKNİK ÜNİVERSİTESİ
Performans Hedefi	5 - Mevcut eğitim ve barınma ortamlarının iyileştirilmesi ve yeni eğitim mekanlarının oluşturulması
Faaliyet Adı	Mevcut dersliklerin ve laboratuvarların yenilenmesi
Sorumlu Harcama Birimi veya Birimleri	38.03.09.09 - YAPI İŞLERİ VE TEKNİK DAİRE BAŞKANLIĞI

Ekonomik Kod		Ödenek
01	Personel Giderleri	0,00
02	SGK Devlet Primi Giderleri	0,00
03	Mal ve Hizmet Alım Giderleri	0,00
04	Faiz Giderleri	0,00
05	Cari Transferler	0,00
06	Sermaye Giderleri	1.700.000,00
07	Sermaye Transferleri	0,00
08	Boç verme	0,00
Toplam Bütçe Kaynak İhtiyacı		1.700.000,00
Bütçe Dışı Kaynak	Döner Sermaye	0,00
	Diğer Yurt İçi	0,00
	Yurt Dışı	0,00
Toplam Bütçe Dışı Kaynak İhtiyacı		0,00
Toplam Kaynak İhtiyacı		1.700.000,00



FAALİYET MALİYETLERİ TABLOSU

İdare Adı	38.03 - ORTA DOĞU TEKNİK ÜNİVERSİTESİ
Performans Hedefi	5 - Mevcut eğitim ve barınma ortamlarının iyileştirilmesi ve yeni eğitim mekanlarının oluşturulması
Faaliyet Adı	Öğrenci çalışma alanlarının genişletilmesi
Sorumlu Harcama Birimi veya Birimleri	38.03.09.09 - YAPI İŞLERİ VE TEKNİK DAİRE BAŞKANLIĞI

Ekonomik Kod		Ödenek
01	Personel Giderleri	0,00
02	SGK Devlet Primi Giderleri	0,00
03	Mal ve Hizmet Alım Giderleri	0,00
04	Faiz Giderleri	0,00
05	Cari Transferler	0,00
06	Sermaye Giderleri	300.000,00
07	Sermaye Transferleri	0,00
08	Borç verme	0,00
Toplam Bütçe Kaynak İhtiyacı		300.000,00
Bütçe Dışı Kaynak	Döner Sermaye	0,00
	Diğer Yurt İçi	0,00
	Yurt Dışı	0,00
Toplam Bütçe Dışı Kaynak İhtiyacı		0,00
Toplam Kaynak İhtiyacı		300.000,00



FAALİYET MALİYETLERİ TABLOSU

İdare Adı	38.03 - ORTA DOĞU TEKNİK ÜNİVERSİTESİ
Performans Hedefi	5 - Mevcut eğitim ve barınma ortamlarının iyileştirilmesi ve yeni eğitim mekanlarının oluşturulması
Faaliyet Adı	Yeni lisans yurdu yapılması
Sorumlu Harcama Birimi veya Birimleri	38.03.09.09 - YAPI İŞLERİ VE TEKNİK DAİRE BAŞKANLIĞI

Ekonomik Kod		Ödenek
01	Personel Giderleri	0,00
02	SGK Devlet Primi Giderleri	0,00
03	Mal ve Hizmet Alım Giderleri	0,00
04	Faiz Giderleri	0,00
05	Cari Transferler	0,00
06	Sermaye Giderleri	1.900.000,00
07	Sermaye Transferleri	0,00
08	Borç verme	0,00
Toplam Bütçe Kaynak İhtiyacı		1.900.000,00
Bütçe Dışı Kaynak	Döner Sermaye	0,00
	Diğer Yurt İçi	0,00
	Yurt Dışı	0,00
Toplam Bütçe Dışı Kaynak İhtiyacı		0,00
Toplam Kaynak İhtiyacı		1.900.000,00



FAALİYET MALİYETLERİ TABLOSU

İdare Adı	38.03 - ORTA DOĞU TEKNİK ÜNİVERSİTESİ
Performans Hedefi	5 - Mevcut eğitim ve barınma ortamlarının iyileştirilmesi ve yeni eğitim mekanlarının oluşturulması
Faaliyet Adı	Yeni lisansüstü yurdu yapılması
Sorumlu Harcama Birimi veya Birimleri	38.03.09.09 - YAPI İŞLERİ VE TEKNİK DAİRE BAŞKANLIĞI

Ekonomik Kod		Ödenek
01	Personel Giderleri	0,00
02	SGK Devlet Primi Giderleri	0,00
03	Mal ve Hizmet Alım Giderleri	0,00
04	Faiz Giderleri	0,00
05	Cari Transferler	0,00
06	Sermaye Giderleri	2.000.000,00
07	Sermaye Transferleri	0,00
08	Boç verme	0,00
Toplam Bütçe Kaynak İhtiyacı		2.000.000,00
Bütçe Dışı Kaynak	Döner Sermaye	0,00
	Diğer Yurt İçi	0,00
	Yurt Dışı	0,00
Toplam Bütçe Dışı Kaynak İhtiyacı		0,00
Toplam Kaynak İhtiyacı		2.000.000,00



FAALİYET MALİYETLERİ TABLOSU

İdare Adı	38.03 - ORTA DOĞU TEKNİK ÜNİVERSİTESİ
Performans Hedefi	5 - Mevcut eğitim ve barınma ortamlarının iyileştirilmesi ve yeni eğitim mekanlarının oluşturulması
Faaliyet Adı	Yeni derslik ve laboratuvar inşaatı/yenilenmesi
Sorumlu Harcama Birimi veya Birimleri	38.03.09.09 - YAPI İŞLERİ VE TEKNİK DAİRE BAŞKANLIĞI

Ekonomik Kod		Ödenek
01	Personel Giderleri	0,00
02	SGK Devlet Primi Giderleri	0,00
03	Mal ve Hizmet Alım Giderleri	0,00
04	Faiz Giderleri	0,00
05	Cari Transferler	0,00
06	Sermaye Giderleri	2.000.000,00
07	Sermaye Transferleri	0,00
08	Boç verme	0,00
Toplam Bütçe Kaynak İhtiyacı		2.000.000,00
Bütçe Dışı Kaynak	Döner Sermaye	0,00
	Diğer Yurt İçi	0,00
	Yurt Dışı	0,00
Toplam Bütçe Dışı Kaynak İhtiyacı		0,00
Toplam Kaynak İhtiyacı		2.000.000,00



FAALİYET MALİYETLERİ TABLOSU

İdare Adı	38.03 - ORTA DOĞU TEKNİK ÜNİVERSİTESİ
Performans Hedefi	5 - Mevcut eğitim ve barınma ortamlarının iyileştirilmesi ve yeni eğitim mekanlarının oluşturulması
Faaliyet Adı	Yeni inşaatlar için projelerin hazırlanması
Sorumlu Harcama Birimi veya Birimleri	38.03.09.09 - YAPI İŞLERİ VE TEKNİK DAİRE BAŞKANLIĞI

Ekonomik Kod		Ödenek
01	Personel Giderleri	0,00
02	SGK Devlet Primi Giderleri	0,00
03	Mal ve Hizmet Alım Giderleri	0,00
04	Faiz Giderleri	0,00
05	Cari Transferler	0,00
06	Sermaye Giderleri	100.000,00
07	Sermaye Transferleri	0,00
08	Boç verme	0,00
Toplam Bütçe Kaynak İhtiyacı		100.000,00
Bütçe Dışı Kaynak	Döner Sermaye	0,00
	Diğer Yurt İçi	0,00
	Yurt Dışı	0,00
Toplam Bütçe Dışı Kaynak İhtiyacı		0,00
Toplam Kaynak İhtiyacı		100.000,00



FAALİYET MALİYETLERİ TABLOSU

İdare Adı	38.03 - ORTA DOĞU TEKNİK ÜNİVERSİTESİ
Performans Hedefi	6 - Öğrencilerin mesleki gelişimi için desteklerin artırılması.
Faaliyet Adı	Kurslar ve eğitim-uygulama programı önerilerinin ÖGEB tarafından geliştirilmesi ve uygulamaya sokulması
Sorumlu Harcama Birimi veya Birimleri	38.03.09.07 - SAĞLIK, KÜLTÜR VE SPOR DAİREBAŞKANLIĞI

Ekonomik Kod		Ödenek
01	Personel Giderleri	20.000,00
02	SGK Devlet Primi Giderleri	0,00
03	Mal ve Hizmet Alım Giderleri	0,00
04	Faiz Giderleri	0,00
05	Cari Transferler	0,00
06	Sermaye Giderleri	0,00
07	Sermaye Transferleri	0,00
08	Boç verme	0,00
Toplam Bütçe Kaynak İhtiyacı		20.000,00
Bütçe Dışı Kaynak	Döner Sermaye	0,00
	Diğer Yurt İçi	0,00
	Yurt Dışı	0,00
Toplam Bütçe Dışı Kaynak İhtiyacı		0,00
Toplam Kaynak İhtiyacı		20.000,00



FAALİYET MALİYETLERİ TABLOSU

İdare Adı	38.03 - ORTA DOĞU TEKNİK ÜNİVERSİTESİ
Performans Hedefi	6 - Öğrencilerin mesleki gelişimi için desteklerin artırılması.
Faaliyet Adı	Öğrenci oryantasyon, Elele ve Yönder programlarının "ODTÜ'de İlk Yıl Programı" kapsamında bütünleştirilmesi
Sorumlu Harcama Birimi veya Birimleri	38.03.09.07 - SAĞLIK, KÜLTÜR VE SPOR DAİREBAŞKANLIĞI

Ekonomik Kod		Ödenek
01	Personel Giderleri	10.000,00
02	SGK Devlet Primi Giderleri	0,00
03	Mal ve Hizmet Alım Giderleri	0,00
04	Faiz Giderleri	0,00
05	Cari Transferler	0,00
06	Sermaye Giderleri	0,00
07	Sermaye Transferleri	0,00
08	Boç verme	0,00
Toplam Bütçe Kaynak İhtiyacı		10.000,00
Bütçe Dışı Kaynak	Döner Sermaye	0,00
	Diğer Yurt İçi	0,00
	Yurt Dışı	0,00
Toplam Bütçe Dışı Kaynak İhtiyacı		0,00
Toplam Kaynak İhtiyacı		10.000,00



FAALİYET MALİYETLERİ TABLOSU

İdare Adı	38.03 - ORTA DOĞU TEKNİK ÜNİVERSİTESİ
Performans Hedefi	6 - Öğrencilerin mesleki gelişimi için desteklerin artırılması.
Faaliyet Adı	Girişimcilik Merkezi'nin sunduğu eğitim programlarının desteklenmesi
Sorumlu Harcama Birimi veya Birimleri	38.03.09.07 - SAĞLIK, KÜLTÜR VE SPOR DAİREBAŞKANLIĞI

Ekonomik Kod		Ödenek
01	Personel Giderleri	30.000,00
02	SGK Devlet Primi Giderleri	0,00
03	Mal ve Hizmet Alım Giderleri	0,00
04	Faiz Giderleri	0,00
05	Cari Transferler	0,00
06	Sermaye Giderleri	0,00
07	Sermaye Transferleri	0,00
08	Boç verme	0,00
Toplam Bütçe Kaynak İhtiyacı		30.000,00
Bütçe Dışı Kaynak	Döner Sermaye	0,00
	Diğer Yurt İçi	0,00
	Yurt Dışı	0,00
Toplam Bütçe Dışı Kaynak İhtiyacı		0,00
Toplam Kaynak İhtiyacı		30.000,00



FAALİYET MALİYETLERİ TABLOSU

İdare Adı	38.03 - ORTA DOĞU TEKNİK ÜNİVERSİTESİ
Performans Hedefi	6 - Öğrencilerin mesleki gelişimi için desteklerin artırılması.
Faaliyet Adı	"Akademik Yazın Atelyeleri" düzenlenmesi ve katılımcılara sertifika verilmesi
Sorumlu Harcama Birimi veya Birimleri	38.03.09.07 - SAĞLIK, KÜLTÜR VE SPOR DAİREBAŞKANLIĞI

Ekonomik Kod		Ödenek
01	Personel Giderleri	20.000,00
02	SGK Devlet Primi Giderleri	0,00
03	Mal ve Hizmet Alım Giderleri	0,00
04	Faiz Giderleri	0,00
05	Cari Transferler	0,00
06	Sermaye Giderleri	0,00
07	Sermaye Transferleri	0,00
08	Boç verme	0,00
Toplam Bütçe Kaynak İhtiyacı		20.000,00
Bütçe Dışı Kaynak	Döner Sermaye	0,00
	Diğer Yurt İçi	0,00
	Yurt Dışı	0,00
Toplam Bütçe Dışı Kaynak İhtiyacı		0,00
Toplam Kaynak İhtiyacı		20.000,00



FAALİYET MALİYETLERİ TABLOSU

İdare Adı	38.03 - ORTA DOĞU TEKNİK ÜNİVERSİTESİ
Performans Hedefi	6 - Öğrencilerin mesleki gelişimi için desteklerin artırılması.
Faaliyet Adı	İstatistik Analiz Danışma Ofisi'nin kurulması
Sorumlu Harcama Birimi veya Birimleri	38.03.09.07 - SAĞLIK, KÜLTÜR VE SPOR DAİREBAŞKANLIĞI

Ekonomik Kod		Ödenek
01	Personel Giderleri	20.000,00
02	SGK Devlet Primi Giderleri	0,00
03	Mal ve Hizmet Alım Giderleri	0,00
04	Faiz Giderleri	0,00
05	Cari Transferler	0,00
06	Sermaye Giderleri	0,00
07	Sermaye Transferleri	0,00
08	Boç verme	0,00
Toplam Bütçe Kaynak İhtiyacı		20.000,00
Bütçe Dışı Kaynak	Döner Sermaye	0,00
	Diğer Yurt İçi	0,00
	Yurt Dışı	0,00
Toplam Bütçe Dışı Kaynak İhtiyacı		0,00
Toplam Kaynak İhtiyacı		20.000,00



FAALİYET MALİYETLERİ TABLOSU

İdare Adı	38.03 - ORTA DOĞU TEKNİK ÜNİVERSİTESİ
Performans Hedefi	7 - Spor alanlarının iyileştirilmesi ve spor faaliyetlerine katılımın artırılması.
Faaliyet Adı	Tenis, futbol, basketbol sahası yapımı ve yenilenmesi
Sorumlu Harcama Birimi veya Birimleri	38.03.09.09 - YAPI İŞLERİ VE TEKNİK DAİRE BAŞKANLIĞI

Ekonomik Kod		Ödenek
01	Personel Giderleri	0,00
02	SGK Devlet Primi Giderleri	0,00
03	Mal ve Hizmet Alım Giderleri	0,00
04	Faiz Giderleri	0,00
05	Cari Transferler	0,00
06	Sermaye Giderleri	240.000,00
07	Sermaye Transferleri	0,00
08	Boç verme	0,00
Toplam Bütçe Kaynak İhtiyacı		240.000,00
Bütçe Dışı Kaynak	Döner Sermaye	0,00
	Diğer Yurt İçi	0,00
	Yurt Dışı	0,00
Toplam Bütçe Dışı Kaynak İhtiyacı		0,00
Toplam Kaynak İhtiyacı		240.000,00



FAALİYET MALİYETLERİ TABLOSU

İdare Adı	38.03 - ORTA DOĞU TEKNİK ÜNİVERSİTESİ
Performans Hedefi	7 - Spor alanlarının iyileştirilmesi ve spor faaliyetlerine katılımın artırılması.
Faaliyet Adı	Fakülteler arası spor karşılaşmalarının düzenlenmesi
Sorumlu Harcama Birimi veya Birimleri	38.03.09.09 - YAPI İŞLERİ VE TEKNİK DAİRE BAŞKANLIĞI, 38.03.09.07 - SAĞLIK, KÜLTÜR VE SPOR DAİRE BAŞKANLIĞI

Ekonomik Kod		Ödenek
01	Personel Giderleri	0,00
02	SGK Devlet Primi Giderleri	0,00
03	Mal ve Hizmet Alım Giderleri	0,00
04	Faiz Giderleri	0,00
05	Cari Transferler	0,00
06	Sermaye Giderleri	10.000,00
07	Sermaye Transferleri	0,00
08	Boç verme	0,00
Toplam Bütçe Kaynak İhtiyacı		10.000,00
Bütçe Dışı Kaynak	Döner Sermaye	0,00
	Diğer Yurt İçi	0,00
	Yurt Dışı	0,00
Toplam Bütçe Dışı Kaynak İhtiyacı		0,00
Toplam Kaynak İhtiyacı		10.000,00



FAALİYET MALİYETLERİ TABLOSU

İdare Adı	38.03 - ORTA DOĞU TEKNİK ÜNİVERSİTESİ
Performans Hedefi	8 - Kampus ortamının iyileştirilmesi.
Faaliyet Adı	Kampus altyapısının iyileştirilmesi.
Sorumlu Harcama Birimi veya Birimleri	38.03.09.09 - YAPI İŞLERİ VE TEKNİK DAİRE BAŞKANLIĞI

Ekonomik Kod		Ödenek
01	Personel Giderleri	0,00
02	SGK Devlet Primi Giderleri	0,00
03	Mal ve Hizmet Alım Giderleri	0,00
04	Faiz Giderleri	0,00
05	Cari Transferler	0,00
06	Sermaye Giderleri	1.455.000,00
07	Sermaye Transferleri	0,00
08	Boç verme	0,00
Toplam Bütçe Kaynak İhtiyacı		1.455.000,00
Bütçe Dışı Kaynak	Döner Sermaye	0,00
	Diğer Yurt İçi	0,00
	Yurt Dışı	0,00
Toplam Bütçe Dışı Kaynak İhtiyacı		0,00
Toplam Kaynak İhtiyacı		1.455.000,00



FAALİYET MALİYETLERİ TABLOSU

İdare Adı	38.03 - ORTA DOĞU TEKNİK ÜNİVERSİTESİ
Performans Hedefi	8 - Kampus ortamının iyileştirilmesi.
Faaliyet Adı	Kampus içi ulaşım amacıyla ring seferlerinin artırılması
Sorumlu Harcama Birimi veya Birimleri	38.03.09.09 - YAPI İŞLERİ VE TEKNİK DAİRE BAŞKANLIĞI

Ekonomik Kod		Ödenek
01	Personel Giderleri	0,00
02	SGK Devlet Primi Giderleri	0,00
03	Mal ve Hizmet Alım Giderleri	0,00
04	Faiz Giderleri	0,00
05	Cari Transferler	0,00
06	Sermaye Giderleri	35.000,00
07	Sermaye Transferleri	0,00
08	Boç verme	0,00
Toplam Bütçe Kaynak İhtiyacı		35.000,00
Bütçe Dışı Kaynak	Döner Sermaye	0,00
	Diğer Yurt İçi	0,00
	Yurt Dışı	0,00
Toplam Bütçe Dışı Kaynak İhtiyacı		0,00
Toplam Kaynak İhtiyacı		35.000,00



FAALİYET MALİYETLERİ TABLOSU

İdare Adı	38.03 - ORTA DOĞU TEKNİK ÜNİVERSİTESİ
Performans Hedefi	8 - Kampus ortamının iyileştirilmesi.
Faaliyet Adı	ODTÜ kampusunun engelli öğrenciler için düzenlenmesi
Sorumlu Harcama Birimi veya Birimleri	38.03.09.09 - YAPI İŞLERİ VE TEKNİK DAİRE BAŞKANLIĞI

Ekonomik Kod		Ödenek
01	Personel Giderleri	0,00
02	SGK Devlet Primi Giderleri	0,00
03	Mal ve Hizmet Alım Giderleri	0,00
04	Faiz Giderleri	0,00
05	Cari Transferler	0,00
06	Sermaye Giderleri	10.000,00
07	Sermaye Transferleri	0,00
08	Boç verme	0,00
Toplam Bütçe Kaynak İhtiyacı		10.000,00
Bütçe Dışı Kaynak	Döner Sermaye	0,00
	Diğer Yurt İçi	0,00
	Yurt Dışı	0,00
Toplam Bütçe Dışı Kaynak İhtiyacı		0,00
Toplam Kaynak İhtiyacı		10.000,00

FAALİYET MALİYETLERİ TABLOSU

İdare Adı	38.03 - ORTA DOĞU TEKNİK ÜNİVERSİTESİ
Performans Hedefi	8 - Kampus ortamının iyileştirilmesi.
Faaliyet Adı	Büyük onarım projelerinin gerçekleştirilmesi.
Sorumlu Harcama Birimi veya Birimleri	38.03.09.09 - YAPI İŞLERİ VE TEKNİK DAİRE BAŞKANLIĞI, 38.03.09.07 - SAĞLIK, KÜLTÜR VE SPOR DAİRE BAŞKANLIĞI

Ekonomik Kod		Ödenek
01	Personel Giderleri	0,00
02	SGK Devlet Primi Giderleri	0,00
03	Mal ve Hizmet Alım Giderleri	0,00
04	Faiz Giderleri	0,00
05	Cari Transferler	0,00
06	Sermaye Giderleri	4.500.000,00
07	Sermaye Transferleri	0,00
08	Boç verme	0,00
Toplam Bütçe Kaynak İhtiyacı		4.500.000,00
Bütçe Dışı Kaynak	Döner Sermaye	0,00
	Diğer Yurt İçi	0,00
	Yurt Dışı	0,00
Toplam Bütçe Dışı Kaynak İhtiyacı		0,00
Toplam Kaynak İhtiyacı		4.500.000,00



FAALİYET MALİYETLERİ TABLOSU

İdare Adı	38.03 - ORTA DOĞU TEKNİK ÜNİVERSİTESİ
Performans Hedefi	9 - Araştırmacıların araştırma fonlarından daha fazla faydalanmalarının sağlanması.
Faaliyet Adı	Öncelikli alanlarda araştırma projelerinin geliştirilmesi (Örneğin YESAP)
Sorumlu Harcama Birimi veya Birimleri	38.03.09.01 - ÖZEL KALEM (REKTÖRLÜK)

Ekonomik Kod		Ödenek
01	Personel Giderleri	0,00
02	SGK Devlet Primi Giderleri	0,00
03	Mal ve Hizmet Alım Giderleri	0,00
04	Faiz Giderleri	0,00
05	Cari Transferler	0,00
06	Sermaye Giderleri	100.000,00
07	Sermaye Transferleri	0,00
08	Boç verme	0,00
Toplam Bütçe Kaynak İhtiyacı		100.000,00
Bütçe Dışı Kaynak	Döner Sermaye	0,00
	Diğer Yurt İçi	0,00
	Yurt Dışı	0,00
Toplam Bütçe Dışı Kaynak İhtiyacı		0,00
Toplam Kaynak İhtiyacı		100.000,00



FAALİYET MALİYETLERİ TABLOSU

İdare Adı	38.03 - ORTA DOĞU TEKNİK ÜNİVERSİTESİ
Performans Hedefi	9 - Araştırmacıların araştırma fonlarından daha fazla faydalanmalarının sağlanması.
Faaliyet Adı	BAP ödeneklerinin artırılması ve BAP yönetiminde iyileştirme yapılması.
Sorumlu Harcama Birimi veya Birimleri	38.03.09.01 - ÖZEL KALEM (REKTÖRLÜK)

Ekonomik Kod		Ödenek
01	Personel Giderleri	0,00
02	SGK Devlet Primi Giderleri	0,00
03	Mal ve Hizmet Alım Giderleri	1.969.796,00
04	Faiz Giderleri	0,00
05	Cari Transferler	0,00
06	Sermaye Giderleri	0,00
07	Sermaye Transferleri	0,00
08	Borç verme	0,00
Toplam Bütçe Kaynak İhtiyacı		1.969.796,00
Bütçe Dışı Kaynak	Döner Sermaye	1.200.000,00
	Diğer Yurt İçi	450.000,00
	Yurt Dışı	0,00
Toplam Bütçe Dışı Kaynak İhtiyacı		1.650.000,00
Toplam Kaynak İhtiyacı		3.619.796,00



FAALİYET MALİYETLERİ TABLOSU

İdare Adı	38.03 - ORTA DOĞU TEKNİK ÜNİVERSİTESİ
Performans Hedefi	9 - Araştırmacıların araştırma fonlarından daha fazla faydalanmalarının sağlanması.
Faaliyet Adı	Ulusal araştırma projelerinin yürütülmesi
Sorumlu Harcama Birimi veya Birimleri	38.03.09.01 - ÖZEL KALEM (REKTÖRLÜK)

Ekonomik Kod		Ödenek
01	Personel Giderleri	0,00
02	SGK Devlet Primi Giderleri	0,00
03	Mal ve Hizmet Alım Giderleri	0,00
04	Faiz Giderleri	0,00
05	Cari Transferler	0,00
06	Sermaye Giderleri	0,00
07	Sermaye Transferleri	0,00
08	Boç verme	0,00
Toplam Bütçe Kaynak İhtiyacı		0,00
Bütçe Dışı Kaynak	Döner Sermaye	0,00
	Diğer Yurt İçi	36.500.000,00
	Yurt Dışı	0,00
Toplam Bütçe Dışı Kaynak İhtiyacı		36.500.000,00
Toplam Kaynak İhtiyacı		36.500.000,00



FAALİYET MALİYETLERİ TABLOSU

İdare Adı	38.03 - ORTA DOĞU TEKNİK ÜNİVERSİTESİ
Performans Hedefi	9 - Araştırmacıların araştırma fonlarından daha fazla faydalanmalarının sağlanması.
Faaliyet Adı	Uluslararası araştırma projelerinin yürütülmesi
Sorumlu Harcama Birimi veya Birimleri	38.03.09.01 - ÖZEL KALEM (REKTÖRLÜK)

Ekonomik Kod		Ödenek
01	Personel Giderleri	0,00
02	SGK Devlet Primi Giderleri	0,00
03	Mal ve Hizmet Alım Giderleri	0,00
04	Faiz Giderleri	0,00
05	Cari Transferler	0,00
06	Sermaye Giderleri	0,00
07	Sermaye Transferleri	0,00
08	Boç verme	0,00
Toplam Bütçe Kaynak İhtiyacı		0,00
Bütçe Dışı Kaynak	Döner Sermaye	0,00
	Diğer Yurt İçi	0,00
	Yurt Dışı	9.000.000,00
Toplam Bütçe Dışı Kaynak İhtiyacı		9.000.000,00
Toplam Kaynak İhtiyacı		9.000.000,00

FAALİYET MALİYETLERİ TABLOSU

İdare Adı	38.03 - ORTA DOĞU TEKNİK ÜNİVERSİTESİ
Performans Hedefi	9 - Araştırmacıların araştırma fonlarından daha fazla faydalanmalarının sağlanması.
Faaliyet Adı	Araştırmacılara proje yürütme desteğinin sağlanması
Sorumlu Harcama Birimi veya Birimleri	38.03.09.01 - ÖZEL KALEM (REKTÖRLÜK)

Ekonomik Kod		Ödenek
01	Personel Giderleri	20.000,00
02	SGK Devlet Primi Giderleri	0,00
03	Mal ve Hizmet Alım Giderleri	0,00
04	Faiz Giderleri	0,00
05	Cari Transferler	0,00
06	Sermaye Giderleri	0,00
07	Sermaye Transferleri	0,00
08	Boç verme	0,00
Toplam Bütçe Kaynak İhtiyacı		20.000,00
Bütçe Dışı Kaynak	Döner Sermaye	0,00
	Diğer Yurt İçi	0,00
	Yurt Dışı	0,00
Toplam Bütçe Dışı Kaynak İhtiyacı		0,00
Toplam Kaynak İhtiyacı		20.000,00



FAALİYET MALİYETLERİ TABLOSU

İdare Adı	38.03 - ORTA DOĞU TEKNİK ÜNİVERSİTESİ
Performans Hedefi	9 - Araştırmacıların araştırma fonlarından daha fazla faydalanmalarının sağlanması.
Faaliyet Adı	Başarılı araştırmacılara proje geliştirme desteği verilmesi
Sorumlu Harcama Birimi veya Birimleri	38.03.09.01 - ÖZEL KALEM (REKTÖRLÜK)

Ekonomik Kod		Ödenek
01	Personel Giderleri	100.000,00
02	SGK Devlet Primi Giderleri	0,00
03	Mal ve Hizmet Alım Giderleri	0,00
04	Faiz Giderleri	0,00
05	Cari Transferler	0,00
06	Sermaye Giderleri	0,00
07	Sermaye Transferleri	0,00
08	Boç verme	0,00
Toplam Bütçe Kaynak İhtiyacı		100.000,00
Bütçe Dışı Kaynak	Döner Sermaye	0,00
	Diğer Yurt İçi	0,00
	Yurt Dışı	0,00
Toplam Bütçe Dışı Kaynak İhtiyacı		0,00
Toplam Kaynak İhtiyacı		100.000,00



FAALİYET MALİYETLERİ TABLOSU

İdare Adı	38.03 - ORTA DOĞU TEKNİK ÜNİVERSİTESİ
Performans Hedefi	9 - Araştırmacıların araştırma fonlarından daha fazla faydalanmalarının sağlanması.
Faaliyet Adı	"ODTÜ Teknoloji (Bilgi) Lisanslama" destek programının oluşturulması.
Sorumlu Harcama Birimi veya Birimleri	38.03.09.01 - ÖZEL KALEM (REKTÖRLÜK)

Ekonomik Kod		Ödenek
01	Personel Giderleri	50.000,00
02	SGK Devlet Primi Giderleri	0,00
03	Mal ve Hizmet Alım Giderleri	0,00
04	Faiz Giderleri	0,00
05	Cari Transferler	0,00
06	Sermaye Giderleri	0,00
07	Sermaye Transferleri	0,00
08	Boç verme	0,00
Toplam Bütçe Kaynak İhtiyacı		50.000,00
Bütçe Dışı Kaynak	Döner Sermaye	0,00
	Diğer Yurt İçi	0,00
	Yurt Dışı	0,00
Toplam Bütçe Dışı Kaynak İhtiyacı		0,00
Toplam Kaynak İhtiyacı		50.000,00

FAALİYET MALİYETLERİ TABLOSU

İdare Adı	38.03 - ORTA DOĞU TEKNİK ÜNİVERSİTESİ
Performans Hedefi	10 - Kütüphane kaynaklarının genişletilmesi.
Faaliyet Adı	Kütüphaneye yeni yayınların alınması.
Sorumlu Harcama Birimi veya Birimleri	38.03.09.06 - KÜTÜPHANE VE DOKÜMANTASYON DAİRE BAŞKANLIĞI, 38.03.09.07 - SAĞLIK, KÜLTÜR VE SPOR DAİRE BAŞKANLIĞI

Ekonomik Kod		Ödenek
01	Personel Giderleri	957.000,00
02	SGK Devlet Primi Giderleri	181.000,00
03	Mal ve Hizmet Alım Giderleri	84.026,00
04	Faiz Giderleri	0,00
05	Cari Transferler	0,00
06	Sermaye Giderleri	3.700.000,00
07	Sermaye Transferleri	0,00
08	Boç verme	0,00
Toplam Bütçe Kaynak İhtiyacı		4.922.026,00
Bütçe Dışı Kaynak	Döner Sermaye	0,00
	Diğer Yurt İçi	0,00
	Yurt Dışı	0,00
Toplam Bütçe Dışı Kaynak İhtiyacı		0,00
Toplam Kaynak İhtiyacı		4.922.026,00



FAALİYET MALİYETLERİ TABLOSU

İdare Adı	38.03 - ORTA DOĞU TEKNİK ÜNİVERSİTESİ
Performans Hedefi	11 - Merkezi Laboratuvar altyapısının yaygın ve etkin kullanılmasına yönelik mekanizmaların geliştirilmesi.
Faaliyet Adı	Merkezi Laboratuvarın desteklenmesi.
Sorumlu Harcama Birimi veya Birimleri	38.03.05.32 - TEKNOLOJİK ARAŞTIRMA MERKEZİ

Ekonomik Kod		Ödenek
01	Personel Giderleri	0,00
02	SGK Devlet Primi Giderleri	0,00
03	Mal ve Hizmet Alım Giderleri	276.000,00
04	Faiz Giderleri	0,00
05	Cari Transferler	0,00
06	Sermaye Giderleri	0,00
07	Sermaye Transferleri	0,00
08	Boç verme	0,00
Toplam Bütçe Kaynak İhtiyacı		276.000,00
Bütçe Dışı Kaynak	Döner Sermaye	0,00
	Diğer Yurt İçi	0,00
	Yurt Dışı	0,00
Toplam Bütçe Dışı Kaynak İhtiyacı		0,00
Toplam Kaynak İhtiyacı		276.000,00



FAALİYET MALİYETLERİ TABLOSU

İdare Adı	38.03 - ORTA DOĞU TEKNİK ÜNİVERSİTESİ
Performans Hedefi	12 - Önce likli alanlarda disiplinlerarası eğitim ve araştırma faaliyetlerinin hızlandırılması.
Faaliyet Adı	"ODTÜ Araştırma Parkı"nın inşaatı.
Sorumlu Harcama Birimi veya Birimleri	38.03.09.01 - ÖZEL KALEM (REKTÖRLÜK), 38.03.09.04 - İDARİ VE MALİ İŞLER DAİRE BAŞKANLIĞI

Ekonomik Kod		Ödenek
01	Personel Giderleri	0,00
02	SGK Devlet Primi Giderleri	0,00
03	Mal ve Hizmet Alım Giderleri	1.990.000,00
04	Faiz Giderleri	0,00
05	Cari Transferler	0,00
06	Sermaye Giderleri	100.000,00
07	Sermaye Transferleri	0,00
08	Boç verme	0,00
Toplam Bütçe Kaynak İhtiyacı		2.090.000,00
Bütçe Dışı Kaynak	Döner Sermaye	0,00
	Diğer Yurt İçi	0,00
	Yurt Dışı	0,00
Toplam Bütçe Dışı Kaynak İhtiyacı		0,00
Toplam Kaynak İhtiyacı		2.090.000,00

FAALİYET MALİYETLERİ TABLOSU

İdare Adı	38.03 - ORTA DOĞU TEKNİK ÜNİVERSİTESİ
Performans Hedefi	12 - Öncelikli alanlarda disiplinlerarası eğitim ve araştırma faaliyetlerinin hızlandırılması.
Faaliyet Adı	Disiplinlerarası lisansüstü program ve projelerin geliştirilmesi
Sorumlu Harcama Birimi veya Birimleri	38.03.04.00 - FEN BİLİMLERİ ENSTİTÜSÜ, 38.03.04.01 - DENİZ BİLİMLERİ ENSTİTÜSÜ, 38.03.04.16 - UYGULAMALI MATEMATİK ENSTİTÜSÜ, 38.03.06.04 - SOSYAL BİLİMLER ENSTİTÜSÜ, 38.03.06.15 - İLETİŞİM BİLİMLERİ ENSTİTÜSÜ

Ekonomik Kod		Ödenek
01	Personel Giderleri	7.333.664,00
02	SGK Devlet Primi Giderleri	0,00
03	Mal ve Hizmet Alım Giderleri	0,00
04	Faiz Giderleri	0,00
05	Cari Transferler	0,00
06	Sermaye Giderleri	0,00
07	Sermaye Transferleri	0,00
08	Borç verme	0,00
Toplam Bütçe Kaynak İhtiyacı		7.333.664,00
Bütçe Dışı Kaynak	Döner Sermaye	0,00
	Diğer Yurt İçi	0,00
	Yurt Dışı	0,00
Toplam Bütçe Dışı Kaynak İhtiyacı		0,00
Toplam Kaynak İhtiyacı		7.333.664,00



FAALİYET MALİYETLERİ TABLOSU

İdare Adı	38.03 - ORTA DOĞU TEKNİK ÜNİVERSİTESİ
Performans Hedefi	12 - Öncelikli alanlarda disiplinlerarası eğitim ve araştırma faaliyetlerinin hızlandırılması.
Faaliyet Adı	Araştırma Merkezlerinde disiplinlerarası araştırma projelerinin yürütülmesi
Sorumlu Harcama Birimi veya Birimleri	38.03.09.01 - ÖZEL KALEM (REKTÖRLÜK)

Ekonomik Kod		Ödenek
01	Personel Giderleri	0,00
02	SGK Devlet Primi Giderleri	0,00
03	Mal ve Hizmet Alım Giderleri	0,00
04	Faiz Giderleri	0,00
05	Cari Transferler	0,00
06	Sermaye Giderleri	8.130.000,00
07	Sermaye Transferleri	0,00
08	Borç verme	0,00
Toplam Bütçe Kaynak İhtiyacı		8.130.000,00
Bütçe Dışı Kaynak	Döner Sermaye	0,00
	Diğer Yurt İçi	0,00
	Yurt Dışı	0,00
Toplam Bütçe Dışı Kaynak İhtiyacı		0,00
Toplam Kaynak İhtiyacı		8.130.000,00



FAALİYET MALİYETLERİ TABLOSU

İdare Adı	38.03 - ORTA DOĞU TEKNİK ÜNİVERSİTESİ
Performans Hedefi	12 - Öncelikli alanlarda disiplinlerarası eğitim ve araştırma faaliyetlerinin hızlandırılması.
Faaliyet Adı	Araştırma Merkezlerinin desteklenmesi
Sorumlu Harcama Birimi veya Birimleri	38.03.05.38 - MİKROELEKTROMEKANİK SİSTEMLER ARAŞTIRMA UYGULAMA MERKEZİ, 38.03.07.59 - DİĞER MERKEZLER

Ekonomik Kod		Ödenek
01	Personel Giderleri	1.559.974,00
02	SGK Devlet Primi Giderleri	47.949,00
03	Mal ve Hizmet Alım Giderleri	2.072.559,00
04	Faiz Giderleri	0,00
05	Cari Transferler	0,00
06	Sermaye Giderleri	0,00
07	Sermaye Transferleri	0,00
08	Boç verme	0,00
Toplam Bütçe Kaynak İhtiyacı		3.680.482,00
Bütçe Dışı Kaynak	Döner Sermaye	0,00
	Diğer Yurt İçi	0,00
	Yurt Dışı	0,00
Toplam Bütçe Dışı Kaynak İhtiyacı		0,00
Toplam Kaynak İhtiyacı		3.680.482,00



FAALİYET MALİYETLERİ TABLOSU

İdare Adı	38.03 - ORTA DOĞU TEKNİK ÜNİVERSİTESİ
Performans Hedefi	13 - Bilim insanı yetiştirme programlarının geliştirilmesi.
Faaliyet Adı	Öğretim Üyesi Yetiştirme Programının (ÖYP) yürütülmesi.
Sorumlu Harcama Birimi veya Birimleri	38.03.09.01 - ÖZEL KALEM (REKTÖRLÜK)

Ekonomik Kod		Ödenek
01	Personel Giderleri	0,00
02	SGK Devlet Primi Giderleri	0,00
03	Mal ve Hizmet Alım Giderleri	0,00
04	Faiz Giderleri	0,00
05	Cari Transferler	0,00
06	Sermaye Giderleri	4.000.000,00
07	Sermaye Transferleri	0,00
08	Boç verme	0,00
Toplam Bütçe Kaynak İhtiyacı		4.000.000,00
Bütçe Dışı Kaynak	Döner Sermaye	0,00
	Diğer Yurt İçi	0,00
	Yurt Dışı	0,00
Toplam Bütçe Dışı Kaynak İhtiyacı		0,00
Toplam Kaynak İhtiyacı		4.000.000,00



FAALİYET MALİYETLERİ TABLOSU

İdare Adı	38.03 - ORTA DOĞU TEKNİK ÜNİVERSİTESİ
Performans Hedefi	14 - Sanayi ile ortak yürütülen araştırma-geliştirme faaliyetlerinin ve DSİM kapsamındaki projelerin artırılması.
Faaliyet Adı	MİGEP programının desteklenmesi
Sorumlu Harcama Birimi veya Birimleri	38.03.09.01 - ÖZEL KALEM (REKTÖRLÜK)

Ekonomik Kod		Ödenek
01	Personel Giderleri	0,00
02	SGK Devlet Primi Giderleri	0,00
03	Mal ve Hizmet Alım Giderleri	0,00
04	Faiz Giderleri	0,00
05	Cari Transferler	0,00
06	Sermaye Giderleri	100.000,00
07	Sermaye Transferleri	0,00
08	Boç verme	0,00
Toplam Bütçe Kaynak İhtiyacı		100.000,00
Bütçe Dışı Kaynak	Döner Sermaye	0,00
	Diğer Yurt İçi	300.000,00
	Yurt Dışı	0,00
Toplam Bütçe Dışı Kaynak İhtiyacı		300.000,00
Toplam Kaynak İhtiyacı		400.000,00



FAALİYET MALİYETLERİ TABLOSU

İdare Adı	38.03 - ORTA DOĞU TEKNİK ÜNİVERSİTESİ
Performans Hedefi	14 - Sanayi ile ortak yürütülen araştırma-geliştirme faaliyetlerinin ve DSİM kapsamındaki projelerin artırılması.
Faaliyet Adı	DSİM faaliyetlerinin artırılması.
Sorumlu Harcama Birimi veya Birimleri	38.03.09.01 - ÖZEL KALEM (REKTÖRLÜK)

Ekonomik Kod		Ödenek
01	Personel Giderleri	0,00
02	SGK Devlet Primi Giderleri	0,00
03	Mal ve Hizmet Alım Giderleri	0,00
04	Faiz Giderleri	0,00
05	Cari Transferler	0,00
06	Sermaye Giderleri	0,00
07	Sermaye Transferleri	0,00
08	Boç verme	0,00
Toplam Bütçe Kaynak İhtiyacı		0,00
Bütçe Dışı Kaynak	Döner Sermaye	22.000.000,00
	Diğer Yurt İçi	0,00
	Yurt Dışı	0,00
Toplam Bütçe Dışı Kaynak İhtiyacı		22.000.000,00
Toplam Kaynak İhtiyacı		22.000.000,00



FAALİYET MALİYETLERİ TABLOSU

İdare Adı	38.03 - ORTA DOĞU TEKNİK ÜNİVERSİTESİ
Performans Hedefi	15 - Üniversitede yürütülen toplumsal hizmet faaliyetlerinin desteklenmesi
Faaliyet Adı	Toplumsal sorumluluk faaliyetlerinin desteklenmesi
Sorumlu Harcama Birimi veya Birimleri	38.03.09.07 - SAĞLIK, KÜLTÜR VE SPOR DAİREBAŞKANLIĞI

Ekonomik Kod		Ödenek
01	Personel Giderleri	408.000,00
02	SGK Devlet Primi Giderleri	103.000,00
03	Mal ve Hizmet Alım Giderleri	1.804.000,00
04	Faiz Giderleri	0,00
05	Cari Transferler	0,00
06	Sermaye Giderleri	0,00
07	Sermaye Transferleri	0,00
08	Boç verme	0,00
Toplam Bütçe Kaynak İhtiyacı		2.315.000,00
Bütçe Dışı Kaynak	Döner Sermaye	0,00
	Diğer Yurt İçi	0,00
	Yurt Dışı	0,00
Toplam Bütçe Dışı Kaynak İhtiyacı		0,00
Toplam Kaynak İhtiyacı		2.315.000,00



FAALİYET MALİYETLERİ TABLOSU

İdare Adı	38.03 - ORTA DOĞU TEKNİK ÜNİVERSİTESİ
Performans Hedefi	15 - Üniversitede yürütülen toplumsal hizmet faaliyetlerinin desteklenmesi
Faaliyet Adı	Açık Ders Malzemesi programının yürütülmesi
Sorumlu Harcama Birimi veya Birimleri	38.03.09.07 - SAĞLIK, KÜLTÜR VE SPOR DAİREBAŞKANLIĞI

Ekonomik Kod		Ödenek
01	Personel Giderleri	0,00
02	SGK Devlet Primi Giderleri	0,00
03	Mal ve Hizmet Alım Giderleri	30.000,00
04	Faiz Giderleri	0,00
05	Cari Transferler	0,00
06	Sermaye Giderleri	0,00
07	Sermaye Transferleri	0,00
08	Boç verme	0,00
Toplam Bütçe Kaynak İhtiyacı		30.000,00
Bütçe Dışı Kaynak	Döner Sermaye	0,00
	Diğer Yurt İçi	0,00
	Yurt Dışı	0,00
Toplam Bütçe Dışı Kaynak İhtiyacı		0,00
Toplam Kaynak İhtiyacı		30.000,00



FAALİYET MALİYETLERİ TABLOSU

İdare Adı	38.03 - ORTA DOĞU TEKNİK ÜNİVERSİTESİ
Performans Hedefi	15 - Üniversitede yürütülen toplumsal hizmet faaliyetlerinin desteklenmesi
Faaliyet Adı	"ODTÜ Yükseköğretim Çalışmaları Ofisi"nin kurulması
Sorumlu Harcama Birimi veya Birimleri	38.03.09.07 - SAĞLIK, KÜLTÜR VESPOR DAİREBAŞKANLIĞI

Ekonomik Kod		Ödenek
01	Personel Giderleri	0,00
02	SGK Devlet Primi Giderleri	0,00
03	Mal ve Hizmet Alım Giderleri	10.000,00
04	Faiz Giderleri	0,00
05	Cari Transferler	0,00
06	Sermaye Giderleri	0,00
07	Sermaye Transferleri	0,00
08	Boç verme	0,00
Toplam Bütçe Kaynak İhtiyacı		10.000,00
Bütçe Dışı Kaynak	Döner Sermaye	0,00
	Diğer Yurt İçi	0,00
	Yurt Dışı	0,00
Toplam Bütçe Dışı Kaynak İhtiyacı		0,00
Toplam Kaynak İhtiyacı		10.000,00



FAALİYET MALİYETLERİ TABLOSU

İdare Adı	38.03 - ORTA DOĞU TEKNİK ÜNİVERSİTESİ
Performans Hedefi	15 - Üniversitede yürütülen toplumsal hizmet faaliyetlerinin desteklenmesi
Faaliyet Adı	"ODTÜ Toplumsal Sorumluluk Fonu" oluşturulması
Sorumlu Harcama Birimi veya Birimleri	38.03.09.07 - SAĞLIK, KÜLTÜR VESPOR DAİREBAŞKANLIĞI

Ekonomik Kod		Ödenek
01	Personel Giderleri	0,00
02	SGK Devlet Primi Giderleri	0,00
03	Mal ve Hizmet Alım Giderleri	75.000,00
04	Faiz Giderleri	0,00
05	Cari Transferler	0,00
06	Sermaye Giderleri	0,00
07	Sermaye Transferleri	0,00
08	Boç verme	0,00
Toplam Bütçe Kaynak İhtiyacı		75.000,00
Bütçe Dışı Kaynak	Döner Sermaye	0,00
	Diğer Yurt İçi	0,00
	Yurt Dışı	0,00
Toplam Bütçe Dışı Kaynak İhtiyacı		0,00
Toplam Kaynak İhtiyacı		75.000,00



FAALİYET MALİYETLERİ TABLOSU

İdare Adı	38.03 - ORTA DOĞU TEKNİK ÜNİVERSİTESİ
Performans Hedefi	15 - Üniversitede yürütülen toplumsal hizmet faaliyetlerinin desteklenmesi
Faaliyet Adı	Uzaktan Eğitim Programlarının geliştirilmesi için ön çalışma yapılması
Sorumlu Harcama Birimi veya Birimleri	38.03.09.07 - SAĞLIK, KÜLTÜR VE SPOR DAİREBAŞKANLIĞI

Ekonomik Kod		Ödenek
01	Personel Giderleri	0,00
02	SGK Devlet Primi Giderleri	0,00
03	Mal ve Hizmet Alım Giderleri	20.000,00
04	Faiz Giderleri	0,00
05	Cari Transferler	0,00
06	Sermaye Giderleri	0,00
07	Sermaye Transferleri	0,00
08	Boç verme	0,00
Toplam Bütçe Kaynak İhtiyacı		20.000,00
Bütçe Dışı Kaynak	Döner Sermaye	0,00
	Diğer Yurt İçi	0,00
	Yurt Dışı	0,00
Toplam Bütçe Dışı Kaynak İhtiyacı		0,00
Toplam Kaynak İhtiyacı		20.000,00



FAALİYET MALİYETLERİ TABLOSU

İdare Adı	38.03 - ORTA DOĞU TEKNİK ÜNİVERSİTESİ
Performans Hedefi	16 - Kampus ortamının değişen ve gelişen gereksinimlere uygun olarak düzenlenmesi .
Faaliyet Adı	Ağaçlandırma ve çevre düzenlemesi faaliyetlerinin desteklenmesi.
Sorumlu Harcama Birimi veya Birimleri	38.03.09.07 - SAĞLIK, KÜLTÜR VE SPOR DAİRE BAŞKANLIĞI, 38.03.09.09 - YAPI İŞLERİ VE TEKNİK DAİRE BAŞKANLIĞI

Ekonomik Kod		Ödenek
01	Personel Giderleri	0,00
02	SGK Devlet Primi Giderleri	0,00
03	Mal ve Hizmet Alım Giderleri	1.322.554,00
04	Faiz Giderleri	0,00
05	Cari Transferler	0,00
06	Sermaye Giderleri	0,00
07	Sermaye Transferleri	0,00
08	Boç verme	0,00
Toplam Bütçe Kaynak İhtiyacı		1.322.554,00
Bütçe Dışı Kaynak	Döner Sermaye	0,00
	Diğer Yurt İçi	0,00
	Yurt Dışı	0,00
Toplam Bütçe Dışı Kaynak İhtiyacı		0,00
Toplam Kaynak İhtiyacı		1.322.554,00

FAALİYET MALİYETLERİ TABLOSU

İdare Adı	38.03 - ORTA DOĞU TEKNİK ÜNİVERSİTESİ
Performans Hedefi	17 - Uzmanlaşmış hizmetleri sağlamak üzere yeni birimler oluşturulması, mevcut program ve birimlerin yeniden yapılandırılması, hizmet kalitesinin artırılması.
Faaliyet Adı	Akademik Gelişim Programı kapsamındaki faaliyetlerin desteklenmesi
Sorumlu Harcama Birimi veya Birimleri	38.03.09.01 - ÖZEL KALEM (REKTÖRLÜK)

Ekonomik Kod		Ödenek
01	Personel Giderleri	100.000,00
02	SGK Devlet Primi Giderleri	0,00
03	Mal ve Hizmet Alım Giderleri	0,00
04	Faiz Giderleri	0,00
05	Cari Transferler	0,00
06	Sermaye Giderleri	0,00
07	Sermaye Transferleri	0,00
08	Borç verme	0,00
Toplam Bütçe Kaynak İhtiyacı		100.000,00
Bütçe Dışı Kaynak	Döner Sermaye	0,00
	Diğer Yurt İçi	0,00
	Yurt Dışı	0,00
Toplam Bütçe Dışı Kaynak İhtiyacı		0,00
Toplam Kaynak İhtiyacı		100.000,00

FAALİYET MALİYETLERİ TABLOSU

İdare Adı	38.03 - ORTA DOĞU TEKNİK ÜNİVERSİTESİ
Performans Hedefi	17- Uzmanlaşmış hizmetleri sağlamak üzere yeni birimler oluşturulması, mevcut program ve birimlerin yeniden yapılandırılması, hizmet kalitesinin artırılması.
Faaliyet Adı	Engelsiz ODTÜ Ofisi'nin yeniden yapılandırılması
Sorumlu Harcama Birimi veya Birimleri	38.03.09.01 - ÖZEL KALEM (REKTÖRLÜK)

Ekonomik Kod		Ödenek
01	Personel Giderleri	70.000,00
02	SGK Devlet Primi Giderleri	0,00
03	Mal ve Hizmet Alım Giderleri	0,00
04	Faiz Giderleri	0,00
05	Cari Transferler	0,00
06	Sermaye Giderleri	0,00
07	Sermaye Transferleri	0,00
08	Borç verme	0,00
Toplam Bütçe Kaynak İhtiyacı		70.000,00
Bütçe Dışı Kaynak	Döner Sermaye	0,00
	Diğer Yurt İçi	0,00
	Yurt Dışı	0,00
Toplam Bütçe Dışı Kaynak İhtiyacı		0,00
Toplam Kaynak İhtiyacı		70.000,00

FAALİYET MALİYETLERİ TABLOSU

İdare Adı	38.03 - ORTA DOĞU TEKNİK ÜNİVERSİTESİ
Performans Hedefi	17 - Uzmanlaşmış hizmetleri sağlamak üzere yeni birimler oluşturulması, mevcut program ve birimlerin yeniden yapılandırılması, hizmet kalitesinin artırılması.
Faaliyet Adı	"İdari Personel Destekleme Komisyonu"nun oluşturulması ve idari personelin desteklenmesi
Sorumlu Harcama Birimi veya Birimleri	38.03.09.01 - ÖZEL KALEM (REKTÖRLÜK)

Ekonomik Kod		Ödenek
01	Personel Giderleri	130.000,00
02	SGK Devlet Primi Giderleri	0,00
03	Mal ve Hizmet Alım Giderleri	0,00
04	Faiz Giderleri	0,00
05	Cari Transferler	0,00
06	Sermaye Giderleri	0,00
07	Sermaye Transferleri	0,00
08	Boç verme	0,00
Toplam Bütçe Kaynak İhtiyacı		130.000,00
Bütçe Dışı Kaynak	Döner Sermaye	0,00
	Diğer Yurt İçi	0,00
	Yurt Dışı	0,00
Toplam Bütçe Dışı Kaynak İhtiyacı		0,00
Toplam Kaynak İhtiyacı		130.000,00

FAALİYET MALİYETLERİ TABLOSU

İdare Adı	38.03 - ORTA DOĞU TEKNİK ÜNİVERSİTESİ
Performans Hedefi	17 - Uzmanlaşmış hizmetleri sağlamak üzere yeni birimler oluşturulması, mevcut program ve birimlerin yeniden yapılandırılması, hizmet kalitesinin artırılması.
Faaliyet Adı	Çevre ve sürdürülebilirliğe ilişkin çalışmaların "ODTÜ Sürdürülebilir Kampus Projesi" altında bütünleştirilmesi
Sorumlu Harcama Birimi veya Birimleri	38.03.09.01 - ÖZEL KALEM (REKTÖRLÜK)

Ekonomik Kod		Ödenek
01	Personel Giderleri	150.000,00
02	SGK Devlet Primi Giderleri	0,00
03	Mal ve Hizmet Alım Giderleri	0,00
04	Faiz Giderleri	0,00
05	Cari Transferler	0,00
06	Sermaye Giderleri	0,00
07	Sermaye Transferleri	0,00
08	Borç verme	0,00
Toplam Bütçe Kaynak İhtiyacı		150.000,00
Bütçe Dışı Kaynak	Döner Sermaye	0,00
	Diğer Yurt İçi	0,00
	Yurt Dışı	0,00
Toplam Bütçe Dışı Kaynak İhtiyacı		0,00
Toplam Kaynak İhtiyacı		150.000,00

FAALİYET MALİYETLERİ TABLOSU

İdare Adı	38.03 - ORTA DOĞU TEKNİK ÜNİVERSİTESİ
Performans Hedefi	17 - Uzmanlaşmış hizmetleri sağlamak üzere yeni birimler oluşturulması, mevcut program ve birimlerin yeniden yapılandırılması, hizmet kalitesinin artırılması.
Faaliyet Adı	"ODTÜ İnovasyon Fonu" oluşturulması
Sorumlu Harcama Birimi veya Birimleri	38.03.09.01 - ÖZEL KALEM (REKTÖRLÜK)

Ekonomik Kod		Ödenek
01	Personel Giderleri	100.000,00
02	SGK Devlet Primi Giderleri	0,00
03	Mal ve Hizmet Alım Giderleri	0,00
04	Faiz Giderleri	0,00
05	Cari Transferler	0,00
06	Sermaye Giderleri	0,00
07	Sermaye Transferleri	0,00
08	Borç verme	0,00
Toplam Bütçe Kaynak İhtiyacı		100.000,00
Bütçe Dışı Kaynak	Döner Sermaye	0,00
	Diğer Yurt İçi	0,00
	Yurt Dışı	0,00
Toplam Bütçe Dışı Kaynak İhtiyacı		0,00
Toplam Kaynak İhtiyacı		100.000,00



FAALİYET MALİYETLERİ TABLOSU

İdare Adı	38.03 - ORTA DOĞU TEKNİK ÜNİVERSİTESİ
Performans Hedefi	17 - Uzmanlaşmış hizmetleri sağlamak üzere yeni birimler oluşturulması, mevcut program ve birimlerin yeniden yapılandırılması, hizmet kalitesinin artırılması.
Faaliyet Adı	Kurumsal İletişim Ofisi'nin yapılandırılması
Sorumlu Harcama Birimi veya Birimleri	38.03.09.01 - ÖZEL KALEM (REKTÖRLÜK)

Ekonomik Kod		Ödenek
01	Personel Giderleri	30.000,00
02	SGK Devlet Primi Giderleri	0,00
03	Mal ve Hizmet Alım Giderleri	0,00
04	Faiz Giderleri	0,00
05	Cari Transferler	0,00
06	Sermaye Giderleri	0,00
07	Sermaye Transferleri	0,00
08	Borç verme	0,00
Toplam Bütçe Kaynak İhtiyacı		30.000,00
Bütçe Dışı Kaynak	Döner Sermaye	0,00
	Diğer Yurt İçi	0,00
	Yurt Dışı	0,00
Toplam Bütçe Dışı Kaynak İhtiyacı		0,00
Toplam Kaynak İhtiyacı		30.000,00



FAALİYET MALİYETLERİ TABLOSU

İdare Adı	38.03 - ORTA DOĞU TEKNİK ÜNİVERSİTESİ
Performans Hedefi	17 - Uzmanlaşmış hizmetleri sağlamak üzere yeni birimler oluşturulması, mevcut program ve birimlerin yeniden yapılandırılması, hizmet kalitesinin artırılması.
Faaliyet Adı	"ODTÜ Program ve Kurumsal Değerlendirme Ofisi"nin kurulması
Sorumlu Harcama Birimi veya Birimleri	38.03.09.01 - ÖZEL KALEM (REKTÖRLÜK)

Ekonomik Kod		Ödenek
01	Personel Giderleri	20.000,00
02	SGK Devlet Primi Giderleri	0,00
03	Mal ve Hizmet Alım Giderleri	0,00
04	Faiz Giderleri	0,00
05	Cari Transferler	0,00
06	Sermaye Giderleri	0,00
07	Sermaye Transferleri	0,00
08	Borç verme	0,00
Toplam Bütçe Kaynak İhtiyacı		20.000,00
Bütçe Dışı Kaynak	Döner Sermaye	0,00
	Diğer Yurt İçi	0,00
	Yurt Dışı	0,00
Toplam Bütçe Dışı Kaynak İhtiyacı		0,00
Toplam Kaynak İhtiyacı		20.000,00



FAALİYET MALİYETLERİ TABLOSU

İdare Adı	38.03 - ORTA DOĞU TEKNİK ÜNİVERSİTESİ
Performans Hedefi	17 - Uzmanlaşmış hizmetleri sağlamak üzere yeni birimler oluşturulması, mevcut program ve birimlerin yeniden yapılandırılması, hizmet kalitesinin artırılması.
Faaliyet Adı	"ODTÜ Kurumsal Tarih Ofisi"nin kurulması
Sorumlu Harcama Birimi veya Birimleri	38.03.09.01 - ÖZEL KALEM (REKTÖRLÜK)

Ekonomik Kod		Ödenek
01	Personel Giderleri	50.000,00
02	SGK Devlet Primi Giderleri	0,00
03	Mal ve Hizmet Alım Giderleri	0,00
04	Faiz Giderleri	0,00
05	Cari Transferler	0,00
06	Sermaye Giderleri	0,00
07	Sermaye Transferleri	0,00
08	Borç verme	0,00
Toplam Bütçe Kaynak İhtiyacı		50.000,00
Bütçe Dışı Kaynak	Döner Sermaye	0,00
	Diğer Yurt İçi	0,00
	Yurt Dışı	0,00
Toplam Bütçe Dışı Kaynak İhtiyacı		0,00
Toplam Kaynak İhtiyacı		50.000,00



FAALİYET MALİYETLERİ TABLOSU

İdare Adı	38.03 - ORTA DOĞU TEKNİK ÜNİVERSİTESİ
Performans Hedefi	17 - Uzmanlaşmış hizmetleri sağlamak üzere yeni birimler oluşturulması, mevcut program ve birimlerin yeniden yapılandırılması, hizmet kalitesinin artırılması.
Faaliyet Adı	İdari birimlerin "Kalite Belgesi" almalarına yönelik programın sürdürülmesi
Sorumlu Harcama Birimi veya Birimleri	38.03.09.01 - ÖZEL KALEM (REKTÖRLÜK)

Ekonomik Kod		Ödenek
01	Personel Giderleri	80.000,00
02	SGK Devlet Primi Giderleri	0,00
03	Mal ve Hizmet Alım Giderleri	0,00
04	Faiz Giderleri	0,00
05	Cari Transferler	0,00
06	Sermaye Giderleri	0,00
07	Sermaye Transferleri	0,00
08	Borç verme	0,00
Toplam Bütçe Kaynak İhtiyacı		80.000,00
Bütçe Dışı Kaynak	Döner Sermaye	0,00
	Diğer Yurt İçi	0,00
	Yurt Dışı	0,00
Toplam Bütçe Dışı Kaynak İhtiyacı		0,00
Toplam Kaynak İhtiyacı		80.000,00



FAALİYET MALİYETLERİ TABLOSU

İdare Adı	38.03 - ORTA DOĞU TEKNİK ÜNİVERSİTESİ
Performans Hedefi	17 - Uzmanlaşmış hizmetleri sağlamak üzere yeni birimler oluşturulması, mevcut program ve birimlerin yeniden yapılandırılması, hizmet kalitesinin artırılması.
Faaliyet Adı	Akademik birimlerin "Dış Değerlendirme" süreçlerinden geçmelerinin desteklenmesi
Sorumlu Harcama Birimi veya Birimleri	38.03.09.01 - ÖZEL KALEM (REKTÖRLÜK)

Ekonomik Kod		Ödenek
01	Personel Giderleri	50.000,00
02	SGK Devlet Primi Giderleri	0,00
03	Mal ve Hizmet Alım Giderleri	0,00
04	Faiz Giderleri	0,00
05	Cari Transferler	0,00
06	Sermaye Giderleri	0,00
07	Sermaye Transferleri	0,00
08	Borç verme	0,00
Toplam Bütçe Kaynak İhtiyacı		50.000,00
Bütçe Dışı Kaynak	Döner Sermaye	0,00
	Diğer Yurt İçi	0,00
	Yurt Dışı	0,00
Toplam Bütçe Dışı Kaynak İhtiyacı		0,00
Toplam Kaynak İhtiyacı		50.000,00

FAALİYET MALİYETLERİ TABLOSU

İdare Adı	38.03 - ORTA DOĞU TEKNİK ÜNİVERSİTESİ
Performans Hedefi	17 - Uzmanlaşmış hizmetleri sağlamak üzere yeni birimler oluşturulması, mevcut program ve birimlerin yeniden yapılandırılması, hizmet kalitesinin artırılması.
Faaliyet Adı	Üniversite tanıtım faaliyetlerinin etkinleştirilmesi (yabancı uyruklu öğretim elemanları ve öğrencilere yönelik)
Sorumlu Harcama Birimi veya Birimleri	38.03.09.01 - ÖZEL KALEM (REKTÖRLÜK)

Ekonomik Kod		Ödenek
01	Personel Giderleri	370.000,00
02	SGK Devlet Primi Giderleri	0,00
03	Mal ve Hizmet Alım Giderleri	0,00
04	Faiz Giderleri	0,00
05	Cari Transferler	0,00
06	Sermaye Giderleri	0,00
07	Sermaye Transferleri	0,00
08	Borç verme	0,00
Toplam Bütçe Kaynak İhtiyacı		370.000,00
Bütçe Dışı Kaynak	Döner Sermaye	0,00
	Diğer Yurt İçi	0,00
	Yurt Dışı	0,00
Toplam Bütçe Dışı Kaynak İhtiyacı		0,00
Toplam Kaynak İhtiyacı		370.000,00



İDARE PERFORMANS TABLOSU

İdare Adı	38.03 - ORTA DOĞU TEKNİK ÜNİVERSİTESİ	Açıklama	2012					
			Bütçe İçi		Bütçe Dışı		Toplam	
			(TL)	PAY(%)	(TL)	PAY(%)	(TL)	PAY(%)
PERFORMANS HEDEFİ	1	Lisans eğitim faaliyetlerinin, eğitim kalitesinin artırılarak sürdürülmesi	149.150.818,00	53,65	0,00	0,00	149.150.818,00	42,93
	1	Mevcut lisans eğitim faaliyetlerinin sürdürülmesi.	148.790.818,00	53,52	0,00	0,00	148.790.818,00	42,82
	2	İngilizce Hazırlık Programının İngilizce yeterlilik düzeyi düşük öğrenciler için yaz aylarını kapsayacak şekilde uzatılması.	350.000,00	0,13	0,00	0,00	350.000,00	0,10
	3	Lisans programının Bologna kriterleri açısından değerlendirilmesi.	10.000,00	0,00	0,00	0,00	10.000,00	0,00
Performans Hedefleri Maliyetleri Toplamı			231.520.104,00	83,28	69.450.000,00	100,00	300.970.104,00	86,62
Genel Yönetim Giderleri			46.497.896,00	16,72			46.497.896,00	13,38
Diğer İdarelere Transfer Edilecek Kaynaklar Toplamı							0,00	0,00
GENEL TOPLAM			278.018.000,00	100,00	69.450.000,00	100,00	347.468.000,00	100,00



İDARE PERFORMANS TABLOSU

İdare Adı	38.03 - ORTA DOĞU TEKNİK ÜNİVERSİTESİ	PERFORMANS HEDEFİ	Açıklama	2012					
				Bütçe İçi		Bütçe Dışı		Toplam	
				(TL)	PAY (%)	(TL)	PAY (%)	(TL)	PAY (%)
2			Lisansüstü ve yaşamboyu eğitim faaliyetlerinin, eğitim kalitesinin artırılarak sürdürülmesi	26.375.604,00	9,49	0,00	0,00	26.375.604,00	7,59
4			Mevcut lisansüstü eğitim faaliyetlerinin sürdürülmesi.	26.165.604,00	9,41	0,00	0,00	26.165.604,00	7,53
5			Lisansüstü programlarının Bologna kstasları açısından değerlendirilmesi.	10.000,00	0,00	0,00	0,00	10.000,00	0,00
6			Sürekli Eğitim Programlarının geliştirilmesi.	200.000,00	0,07	0,00	0,00	200.000,00	0,06
Performans Hedefleri Maliyetleri Toplamı				231.520.104,00	83,28	69.450.000,00	100,00	300.970.104,00	86,62
Genel Yönetim Giderleri				46.497.896,00	16,72			46.497.896,00	13,38
Diğer İdarelere Transfer Edilecek Kaynaklar Toplamı								0,00	0,00
GENEL TOPLAM				278.018.000,00	100,00	69.450.000,00	100,00	347.468.000,00	100,00

İDARE PERFORMANS TABLOSU

İdare Adı	38.03 - ORTA DOĞU TEKNİK ÜNİVERSİTESİ	2012							
		Bütçe İçi		Bütçe Dışı		Toplam			
		(TL)	PAY(%)	(TL)	PAY(%)	(TL)	PAY(%)		
PERFORMANS HEDEFİ		Açıklama							
3		3.369.160,00	1,21	0,00	0,00	3.369.160,00	0,97	Öğrencilerin bilgiye erişimlerini ve kullanmalarını kolaylaştıracak altyapının geliştirilmesi	
	7	2.669.160,00	0,96	0,00	0,00	2.669.160,00	0,77	Bilgi teknolojileri altyapısının güçlendirilmesi	
	8	50.000,00	0,02	0,00	0,00	50.000,00	0,01	Öğretim Teknolojileri Pilot Programının başlatılması.	
	9	250.000,00	0,09	0,00	0,00	250.000,00	0,07	Kablosuz bilgisayar ağının yaygınlaştırılması ve PC lablarının güncellenmesi.	
	10	400.000,00	0,14	0,00	0,00	400.000,00	0,12	ÖİBS (Öğrenci İşleri Bilgi Sistemi) yazılım paketinin güncellenmesi.	
		231.520.104,00	83,28	69.450.000,00	100,00	300.970.104,00	86,62	Performans Hedefleri Maliyetleri Toplamı	
		46.497.896,00	16,72			46.497.896,00	13,38	Genel Yönetim Giderleri	
						0,00	0,00	Diğer İdarelere Transfer Edilecek Kaynaklar Toplamı	
		278.018.000,00	100,00	69.450.000,00	100,00	347.468.000,00	100,00	GENEL TOPLAM	

**İDARE PERFORMANS TABLOSU**

İdare Adı	38.03 - ORTA DOĞU TEKNİK ÜNİVERSİTESİ	2012							
		Bütçe İçi		Bütçe Dışı		Toplam		PAY(%)	
		(TL)	PAY(%)	(TL)	PAY(%)	(TL)	(TL)		
PERFORMANS HEDEFİ	FAALİYET	Açıklama							
4		Eğitim faaliyetleri ile ilgili idari süreçlerin iyileştirilmesi		580.000,00	0,21	0,00	0,00	580.000,00	0,17
	11	Bilgisayar temini		500.000,00	0,18	0,00	0,00	500.000,00	0,14
	12	ÖİDB kadrosunun ve fiziksel olanakların geliştirilmesi		80.000,00	0,03	0,00	0,00	80.000,00	0,02
Performans Hedefleri Maliyetleri Toplamı		231.520.104,00	83,28	69.450.000,00	100,00	300.970.104,00	86,62		
Genel Yönetim Giderleri		46.497.896,00	16,72			46.497.896,00	13,38		
Diğer İdarelere Transfer Edilecek Kaynaklar Toplamı						0,00	0,00		
GENEL TOPLAM		278.018.000,00	100,00	69.450.000,00	100,00	347.468.000,00	100,00		



İDARE PERFORMANS TABLOSU

İdare Adı	38.03 - ORTA DOĞU TEKNİK ÜNİVERSİTESİ	2012							
		Bütçe İçi		Bütçe Dışı		Toplam			
		(TL)	PAY(%)	(TL)	PAY(%)	(TL)	PAY(%)		
PERFORMANS HEDEFİ	FAALİYET	Açıklama							
5		Mevcut eğitim ve barınma ortamlarının iyileştirilmesi ve yeni eğitim mekanlarının oluşturulması		8.000.000,00	2,88	0,00	0,00	8.000.000,00	2,30
	13	Mevcut dersliklerin ve laboratuvarların yenilenmesi		1.700.000,00	0,61	0,00	0,00	1.700.000,00	0,49
	14	Öğrenci çalışma alanlarının genişletilmesi		300.000,00	0,11	0,00	0,00	300.000,00	0,09
	15	Yeni lisans yurdu yapılması		1.900.000,00	0,68	0,00	0,00	1.900.000,00	0,55
	16	Yeni lisansüstü yurdu yapılması		2.000.000,00	0,72	0,00	0,00	2.000.000,00	0,58
	17	Yeni derslik ve laboratuvar inşaatı/yenilenmesi		2.000.000,00	0,72	0,00	0,00	2.000.000,00	0,58
	18	Yeni inşaatlar için projelerin hazırlanması		100.000,00	0,04	0,00	0,00	100.000,00	0,03
Performans Hedefleri Maliyetleri Toplamı				231.520.104,00	83,28	69.450.000,00	100,00	300.970.104,00	86,62
Genel Yönetim Giderleri				46.497.896,00	16,72			46.497.896,00	13,38
Diğer İdarelere Transfer Edilecek Kaynaklar Toplamı								0,00	0,00
GENEL TOPLAM				278.018.000,00	100,00	69.450.000,00	100,00	347.468.000,00	100,00

İDARE PERFORMANS TABLOSU

İdare Adı	38.03 - ORTA DOĞU TEKNİK ÜNİVERSİTESİ	Açıklama	2012					
			Bütçe İçi		Bütçe Dışı		Toplam	
			(TL)	PAY(%)	(TL)	PAY(%)	(TL)	PAY(%)
6	Öğrencilerin mesleki gelişimi için desteklerin artırılması.	100.000,00	0,04	0,00	0,00	100.000,00	0,03	
19	Kurslar ve eğitim-uygulama programı önerilerinin ÖGEB tarafından geliştirilmesi ve uygulamaya sokulması	20.000,00	0,01	0,00	0,00	20.000,00	0,01	
20	Öğrenci oryantasyon, Elele ve Yönder programlarının "ODTÜ'de İlk Yıl Programı" kapsamında bütünleştirilmesi	10.000,00	0,00	0,00	0,00	10.000,00	0,00	
21	Girişimcilik Merkezinin sunduğu eğitim programlarının desteklenmesi	30.000,00	0,01	0,00	0,00	30.000,00	0,01	
22	Akademik Yazın Atelyeleri" düzenlenmesi ve katılımlara sertifika verilmesi	20.000,00	0,01	0,00	0,00	20.000,00	0,01	
23	İstatistik Analiz Danışma Ofis'inin kurulması	20.000,00	0,01	0,00	0,00	20.000,00	0,01	
Performans Hedefleri Maliyetleri Toplamı		231.520.104,00	83,28	69.450.000,00	100,00	300.970.104,00	86,62	
Genel Yönetim Giderleri		46.497.896,00	16,72			46.497.896,00	13,38	
Diğer İdarelere Transfer Edilecek Kaynaklar Toplamı						0,00	0,00	
GENEL TOPLAM		278.018.000,00	100,00	69.450.000,00	100,00	347.468.000,00	100,00	



İDARE PERFORMANS TABLOSU

İdare Adı	38.03 - ORTA DOĞU TEKNİK ÜNİVERSİTESİ	2012					
		Bütçe İçi		Bütçe Dışı		Toplam	
		(TL)	PAY(%)	(TL)	PAY(%)	(TL)	PAY(%)
PERFORMANS HEDEFİ	Açıklama						
7	Spor alanlarının iyileştirilmesi ve spor faaliyetlerine katılımın artırılması.	250.000,00	0,09	0,00	0,00	250.000,00	0,07
24	Tenis, futbol, basketbol sahası yapımı ve yenilenmesi	240.000,00	0,09	0,00	0,00	240.000,00	0,07
25	Fakülteler arası spor karşılaşmalarının düzenlenmesi	10.000,00	0,00	0,00	0,00	10.000,00	0,00
Performans Hedefleri Maliyetleri Toplamı		231.520.104,00	83,28	69.450.000,00	100,00	300.970.104,00	86,62
Genel Yönetim Giderleri		46.497.896,00	16,72			46.497.896,00	13,38
Diğer İdarelere Transfer Edilecek Kaynaklar Toplamı						0,00	0,00
GENEL TOPLAM		278.018.000,00	100,00	69.450.000,00	100,00	347.468.000,00	100,00



İDARE PERFORMANS TABLOSU

İdare Adı	38.03 - ORTA DOĞU TEKNİK ÜNİVERSİTESİ	2012							
		Açıklama				Açıklama			
		Bütçe İçi		Bütçe Dışı		Toplam			
HEDEFİ	FAALİYET	(TL)	PAY(%)	(TL)	PAY(%)	(TL)	PAY(%)	(TL)	PAY(%)
8	Kampus ortamının iyileştirilmesi.	6.000.000,00	2,16	0,00	0,00	6.000.000,00	1,73		
26	Kampus altyapısının iyileştirilmesi.	1.455.000,00	0,52	0,00	0,00	1.455.000,00	0,42		
27	Kampus içi ulaşım amacıyla ring seferlerinin artırılması	35.000,00	0,01	0,00	0,00	35.000,00	0,01		
28	ODTÜ kampusunun engelli öğrenciler için düzenlenmesi	10.000,00	0,00	0,00	0,00	10.000,00	0,00		
29	Büyük onarım projelerinin gerçekleştirilmesi.	4.500.000,00	1,62	0,00	0,00	4.500.000,00	1,30		
Performans Hedefleri Maliyetleri Toplamı		231.520.104,00	83,28	69.450.000,00	100,00	300.970.104,00	86,62		
Genel Yönetim Giderleri		46.497.896,00	16,72			46.497.896,00	13,38		
Diğer İdarelere Transfer Edilecek Kaynaklar Toplamı						0,00	0,00		
GENEL TOPLAM		278.018.000,00	100,00	69.450.000,00	100,00	347.468.000,00	100,00		



İDARE PERFORMANS TABLOSU

İdare Adı	38.03 - ORTA DOĞU TEKNİK ÜNİVERSİTESİ	2012							
		Açıklama	Bütçe İçi		Bütçe Dışı		Toplam		
			(TL)	PAY(%)	(TL)	PAY(%)	(TL)	PAY(%)	
PERFORMANS	HEDEFİ								
9	Araştırmacıların araştırma fonlarından daha fazla faydalanmalarının sağlanması.	2.239.796,00	0,81	47.150.000,00	67,89	49.389.796,00	14,21		
30	Önce likli alanlarda araştırma projelerinin geliştirilmesi (Örneğin YESAP)	100.000,00	0,04	0,00	0,00	100.000,00	0,03		
31	BAP ödeneklerinin artırılması ve BAP yönetiminde iyileştirme yapılması.	1.969.796,00	0,71	1.650.000,00	2,38	3.619.796,00	1,04		
32	Ulusal araştırma projelerinin yürütülmesi	0,00	0,00	36.500.000,00	52,56	36.500.000,00	10,50		
33	Uluslararası araştırma projelerinin yürütülmesi	0,00	0,00	9.000.000,00	12,96	9.000.000,00	2,59		
34	Araştırmacılara proje yürütme desteğinin sağlanması	20.000,00	0,01	0,00	0,00	20.000,00	0,01		
35	Başarılı araştırmacılara proje geliştirme desteği verilmesi	100.000,00	0,04	0,00	0,00	100.000,00	0,03		
36	"ODTÜ Teknobij (Bilgi) Lisanslama" destek programının oluşturulması.	50.000,00	0,02	0,00	0,00	50.000,00	0,01		
Performans Hedefleri Maliyetleri Toplamı		231.520.104,00	83,28	69.450.000,00	100,00	300.970.104,00	86,62		
Genel Yönetim Giderleri		46.497.896,00	16,72			46.497.896,00	13,38		
Diğer İdarelere Transfer Edilecek Kaynaklar Toplamı						0,00	0,00		
GENEL TOPLAM		278.018.000,00	100,00	69.450.000,00	100,00	347.468.000,00	100,00		



İDARE PERFORMANS TABLOSU

İdare Adı	38.03 - ORTA DOĞU TEKNİK ÜNİVERSİTESİ	2012					
		Bütçe İçi		Bütçe Dışı		Toplam	
		(TL)	PAY(%)	(TL)	PAY(%)	(TL)	PAY(%)
PERFORMANS HEDEFİ	FAALİYET	Açıklama					
10		4.922.026,00	1,77	0,00	0,00	4.922.026,00	1,42
	37	4.922.026,00	1,77	0,00	0,00	4.922.026,00	1,42
Performans Hedefleri Maliyetleri Toplamı		231.520.104,00	83,28	69.450.000,00	100,00	300.970.104,00	86,62
Genel Yönetim Giderleri		46.497.896,00	16,72			46.497.896,00	13,38
Diğer İdarelere Transfer Edilecek Kaynaklar Toplamı						0,00	0,00
GENEL TOPLAM		278.018.000,00	100,00	69.450.000,00	100,00	347.468.000,00	100,00

İDARE PERFORMANS TABLOSU

İdare Adı	38.03 - ORTA DOĞU TEKNİK ÜNİVERSİTESİ	2012							
		Bütçe İçi		Bütçe Dışı		Toplam		PAY (%)	PAY (%)
		(TL)	PAY (%)	(TL)	PAY (%)	(TL)	PAY (%)		
PERFORMANS HEDEFİ	FAALİYET	Açıklama							
11		Merkezi Laboratuvar altyapısının yaygın ve etkin kullanılmasına yönelik mekanizmaların geliştirilmesi.		276.000,00	0,10	0,00	0,00	276.000,00	0,08
	38	Merkezi Laboratuvarın desteklenmesi.		276.000,00	0,10	0,00	0,00	276.000,00	0,08
Performans Hedefleri Maliyetleri Toplamı				231.520.104,00	83,28	69.450.000,00	100,00	300.970.104,00	86,62
Genel Yönetim Giderleri				46.497.896,00	16,72			46.497.896,00	13,38
Diğer İdarelere Transfer Edilecek Kaynaklar Toplamı								0,00	0,00
GENEL TOPLAM				278.018.000,00	100,00	69.450.000,00	100,00	347.468.000,00	100,00



İDARE PERFORMANS TABLOSU

İdare Adı	38.03 - ORTA DOĞU TEKNİK ÜNİVERSİTESİ	2012							
		Bütçe İçi		Bütçe Dışı		Toplam			
		(TL)	PAY(%)	(TL)	PAY(%)	(TL)	PAY(%)		
PERFORMANS HEDEFİ	FAALİYET	Açıklama							
12		Öncelikli alanlarda disiplinlerarası eğitim ve araştırma faaliyetlerinin hızlandırılması.		21.234.146,00	7,64	0,00	0,00	21.234.146,00	6,11
	39	"ODTÜ Araştırma Parkı"nın inşaatı.		2.090.000,00	0,75	0,00	0,00	2.090.000,00	0,60
	40	Disiplinlerarası lisansüstü program ve projelerin geliştirilmesi		7.333.664,00	2,64	0,00	0,00	7.333.664,00	2,11
	41	Araştırma Merkezlerinde disiplinlerarası araştırma projelerinin yürütülmesi		8.130.000,00	2,92	0,00	0,00	8.130.000,00	2,34
	42	Araştırma Merkezlerinin desteklenmesi		3.680.482,00	1,32	0,00	0,00	3.680.482,00	1,06
Performans Hedefleri Maliyetleri Toplamı		231.520.104,00	83,28	69.450.000,00	100,00	300.970.104,00	86,62		
Genel Yönetim Giderleri		46.497.896,00	16,72			46.497.896,00	13,38		
Diğer İdarelere Transfer Edilecek Kaynaklar Toplamı						0,00	0,00		
GENEL TOPLAM		278.018.000,00	100,00	69.450.000,00	100,00	347.468.000,00	100,00		

İDARE PERFORMANS TABLOSU

İdare Adı	38.03 - ORTA DOĞU TEKNİK ÜNİVERSİTESİ	2012					
		Bütçe İçi		Bütçe Dışı		Toplam	
		(TL)	PAY(%)	(TL)	PAY(%)	(TL)	PAY(%)
PERFORMANS HEDEFİ	FAALİYET	Açıklama					
13		4.000.000,00	1,44	0,00	0,00	4.000.000,00	1,15
	43	4.000.000,00	1,44	0,00	0,00	4.000.000,00	1,15
		231.520.104,00	83,28	69.450.000,00	100,00	300.970.104,00	86,62
		46.497.896,00	16,72			46.497.896,00	13,38
						0,00	0,00
		278.018.000,00	100,00	69.450.000,00	100,00	347.468.000,00	100,00



İDARE PERFORMANS TABLOSU

İdare Adı	Açıklama	2012								
		Bütçe İçi		Bütçe Dışı		Toplam				
		(TL)	PAY(%)	(TL)	PAY(%)	(TL)	PAY(%)			
38.03 - ORTA DOĞU TEKNİK ÜNİVERSİTESİ										
PERFORMANS HEDEFİ	FAALİYET									
14	Sanayi ile ortak yürütülen araştırma-geliştirme faaliyetlerinin ve DSİM kapsamındaki projelerin artırılması.	100.000,00	0,04	22.300.000,00	32,11	22.400.000,00	6,45			
	44 MİGEP programının desteklenmesi	100.000,00	0,04	300.000,00	0,43	400.000,00	0,12			
	45 DSİM faaliyetlerinin artırılması.	0,00	0,00	22.000.000,00	31,68	22.000.000,00	6,33			
	Performans Hedefleri Maliyetleri Toplamı	231.520.104,00	83,28	69.450.000,00	100,00	300.970.104,00	86,62			
	Genel Yönetim Giderleri	46.497.896,00	16,72			46.497.896,00	13,38			
	Diğer İdarelere Transfer Edilecek Kaynaklar Toplamı					0,00	0,00			
	GENEL TOPLAM	278.018.000,00	100,00	69.450.000,00	100,00	347.468.000,00	100,00			



İDARE PERFORMANS TABLOSU

PERFORMANS HEDEFİ	İdare Adı	Açıklama	2012					
			Bütçe İçi		Bütçe Dışı		Toplam	
			(TL)	PAY (%)	(TL)	PAY (%)	(TL)	PAY (%)
15	38.03 - ORTA DOĞU TEKNİK ÜNİVERSİTESİ	Üniversitede yürütülen toplumsal hizmet faaliyetlerinin desteklenmesi	2.450.000,00	0,88	0,00	0,00	2.450.000,00	0,71
46		Toplumsal sorumluluk faaliyetlerinin desteklenmesi	2.315.000,00	0,83	0,00	0,00	2.315.000,00	0,67
47		Açık Ders Matzemesi programının yürütülmesi	30.000,00	0,01	0,00	0,00	30.000,00	0,01
48		"ODTÜ Yükseköğretim Çalışmaları Ofisi"nin kurulması	10.000,00	0,00	0,00	0,00	10.000,00	0,00
49		"ODTÜ Toplumsal Sorumluluk Fonu" oluşturulması	75.000,00	0,03	0,00	0,00	75.000,00	0,02
50		Uzaktan Eğitim Programlarının geliştirilmesi için ön çalışma yapılması	20.000,00	0,01	0,00	0,00	20.000,00	0,01
Performans Hedefleri Maliyetleri Toplamı			231.520.104,00	83,28	69.450.000,00	100,00	300.970.104,00	86,62
Genel Yönetim Giderleri			46.497.896,00	16,72			46.497.896,00	13,38
Diğer İdarelere Transfer Edilecek Kaynaklar Toplamı							0,00	0,00
GENEL TOPLAM			278.018.000,00	100,00	69.450.000,00	100,00	347.468.000,00	100,00



İDARE PERFORMANS TABLOSU

İdare Adı	38.03 - ORTA DOĞU TEKNİK ÜNİVERSİTESİ	2012					
		Bütçe İçi		Bütçe Dışı		Toplam	
		(TL)	PAY(%)	(TL)	PAY(%)	(TL)	PAY(%)
PERFORMANS HEDEFİ	Açıklama						
16	Kampus ortamının değişen ve gelişen gereksinimlere uygun olarak düzenlenmesi.	1.322.554,00	0,48	0,00	0,00	1.322.554,00	0,38
	51 Ağaçlandırma ve çevre düzenleme faaliyetlerinin desteklenmesi.	1.322.554,00	0,48	0,00	0,00	1.322.554,00	0,38
	Performans Hedefleri Maliyetleri Toplamı	231.520.104,00	83,28	69.450.000,00	100,00	300.970.104,00	86,62
	Genel Yönetim Giderleri	46.497.896,00	16,72			46.497.896,00	13,38
	Diğer İdarelere Transfer Edilecek Kaynaklar Toplamı					0,00	0,00
	GENEL TOPLAM	278.018.000,00	100,00	69.450.000,00	100,00	347.468.000,00	100,00



İDARE PERFORMANS TABLOSU

İdare Adı	2012										
	PERFORMANS HEDEFİ	FAALİYET	Açıklama	Bütçe İçi		Bütçe Dışı		Toplam			
				(TL)	PAY(%)	(TL)	PAY(%)	(TL)	PAY(%)		
38.03 - ORTA DOĞU TEKNİK ÜNİVERSİTESİ	17		Uzmanlaşmış hizmetleri sağlamak üzere yeni birimler oluşturulması, mevcut program ve birimlerin yeniden yapılandırılması, hizmet kalitesinin artırılması.	1.150.000,00	0,41	0,00	0,00	1.150.000,00	0,33		
	52		Akademik Gelişim Programı kapsamındaki faaliyetlerin desteklenmesi	100.000,00	0,04	0,00	0,00	100.000,00	0,03		
	53		Engelsiz ODTÜ Ofisi'nin yeniden yapılandırılması	70.000,00	0,03	0,00	0,00	70.000,00	0,02		
	54		"İdari Personel Destekleme Komisyonu"nun oluşturulması ve idari personelin desteklenmesi	130.000,00	0,05	0,00	0,00	130.000,00	0,04		
	55		Cevre ve sürdürülebilirliğe ilişkin çalışmaların "ODTÜ Sürdürülebilir Kampus Projesi" altında bütünleştirilmesi	150.000,00	0,05	0,00	0,00	150.000,00	0,04		
	56		"ODTÜ İnovasyon Fonu" oluşturulması	100.000,00	0,04	0,00	0,00	100.000,00	0,03		
	57		Kurumsal İletişim Ofisi'nin yapılandırılması	30.000,00	0,01	0,00	0,00	30.000,00	0,01		
	58		"ODTÜ Program ve Kurumsal Değerlendirme Ofisi"nin kurulması	20.000,00	0,01	0,00	0,00	20.000,00	0,01		
	59		"ODTÜ Kurumsal Tarih Ofisi"nin kurulması	50.000,00	0,02	0,00	0,00	50.000,00	0,01		
	60		İdari birimlerin "Kalite Belgesi" alımına yönelik programın sürdürülmesi	80.000,00	0,03	0,00	0,00	80.000,00	0,02		
	61		Akademik birimlerin "Dış Değerlendirme" süreçlerinden geçmelerinin desteklenmesi	50.000,00	0,02	0,00	0,00	50.000,00	0,01		
	62		Üniversite tanıtım faaliyetlerinin etkinleştirilmesi (yabancı uyruklu öğretim elemanları ve öğrencilere yönelik)	370.000,00	0,13	0,00	0,00	370.000,00	0,11		
			Performans Hedefleri Maliyetleri Toplamı	231.520.104,00	83,28	69.450.000,00	100,00	300.970.104,00	86,62		
			Genel Yönetim Giderleri	46.497.896,00	16,72			46.497.896,00	13,38		
			Diğer İdarelere Transfer Edilecek Kaynaklar Toplamı					0,00	0,00		
			GENEL TOPLAM	278.018.000,00	100,00	69.450.000,00	100,00	347.468.000,00	100,00		

TOPLAM KAYNAK İHTİYACI TABLOSU

İdare Adı	38.03 - ORTA DOĞU TEKNİK ÜNİVERSİTESİ					
	Ekonomik Kodlar (1.Düzey)	FALİYET TOPLAMI	GENEL YÖNETİM GİDERLERİ TOPLAMI	DİĞER İDARELERE TRANSFER EDİLECEK KAYNAKLAR TOPLAMI	GENEL TOPLAM	
BÜTÇE KAYNAK İHTİYACI	01	Personel Giderleri	137.474.602,00	18.035.398,00	0,00	155.510.000,00
	02	SGK Devlet Primi Giderleri	23.252.113,00	3.838.887,00	0,00	27.091.000,00
	03	Mal ve Hizmet Alım Giderleri	39.113.389,00	17.828.611,00	0,00	56.942.000,00
	04	Faiz Giderleri	0,00	0,00	0,00	0,00
	05	Cari Transferler	0,00	6.795.000,00	0,00	6.795.000,00
	06	Sermaye Giderleri	31.680.000,00	0,00	0,00	31.680.000,00
	07	Sermaye Transferleri	0,00	0,00	0,00	0,00
	08	Borç verme	0,00	0,00	0,00	0,00
	09	Yedek Ödenek	0,00	0,00	0,00	0,00
		Bütçe Ödeneği Toplamı	231.520.104,00	46.497.896,00	0,00	278.018.000,00
BÜTÇE DIŞI KAYNAK		Döner Sermaye	23.200.000,00	0,00		23.200.000,00
		Diğer Yurt İçi Kaynaklar	37.250.000,00	0,00		37.250.000,00
		Yurt Dışı Kaynaklar	9.000.000,00	0,00		9.000.000,00
		Toplam Bütçe Dışı Kaynak İhtiyacı	69.450.000,00	0,00		69.450.000,00
	Toplam Kaynak İhtiyacı	300.970.104,00	46.497.896,00	0,00	347.468.000,00	

III- EKLER**FAALİYETLERDEN SORUMLU HARCAMA BİRİMLERİNE İLİŞKİN TABLO**

PERFORMANS HEDEFİ	FAALİYETLER	SORUMLU BİRİMLER
Lisans eğitim kalitesinin artırılması ve eğitim faaliyetlerinin sürdürülmesi.		
	Mevcut lisans eğitim faaliyetlerinin sürdürülmesi.	
		FEN-EDEBİYAT FAKÜLTESİ
		MİMARLIK FAKÜLTESİ
		MÜHENDİSLİK FAKÜLTESİ
		TEKNİK BİLİMLER MESLEK YÜKSEKOKULU
		EĞİTİM FAKÜLTESİ
		ÖZEL KALEM (REKTÖRLÜK)
		İDARİ VE MALİ İŞLER DAİRE BAŞKANLIĞI
		SAĞLIK, KÜLTÜR VE SPOR DAİRE BAŞKANLIĞI
		YAPI İŞLERİ VE TEKNİK DAİRE BAŞKANLIĞI
		ÖĞRENCİ İŞLERİ DAİRE BAŞKANLIĞI
		İKTİSADİ VE İDARİ BİLİMLER FAKÜLTESİ
		YABANCI DİLLER YÜKSEKOKULU
		DİĞER BÖLÜMLER
	İngilizce Hazırlık Programının İngilizce yeterlilik düzeyi düşük öğrenciler için yaz aylarını kapsayacak şekilde uzatılması.	
		YABANCI DİLLER YÜKSEKOKULU
	Lisans programlarının Bologna kistasları açısından değerlendirilmesi.	
		YABANCI DİLLER YÜKSEKOKULU
Lisansüstü ve yaşamboyu eğitim faaliyetlerinin, eğitim kalitesinin artırılarak sürdürülmesi		
	Mevcut lisansüstü eğitim faaliyetlerinin sürdürülmesi.	
		FEN BİLİMLERİ ENSTİTÜSÜ
		DENİZ BİLİMLERİ ENSTİTÜSÜ
		UYGULAMALI MATEMATİK ENSTİTÜSÜ
		SOSYAL BİLİMLER ENSTİTÜSÜ
		İLETİŞİM BİLİMLERİ ENSTİTÜSÜ
	Lisansüstü programlarının Bologna kistasları açısından değerlendirilmesi.	
		İLETİŞİM BİLİMLERİ ENSTİTÜSÜ
		FEN BİLİMLERİ ENSTİTÜSÜ



	Sürekli Eğitim Programlarının geliştirilmesi.	
		DIĞER MERKEZLER
		MİKROELEKTROMEKANİK SİSTEMLER ARAŞTIRMA UYGULAMA MERKEZİ
Öğrencilerin bilgiye erişimlerini ve kullanmalarını kolaylaştıracak altyapının zenginleştirilmesi		
	Bilgi teknolojileri altyapısının güçlendirilmesi	
		BİLGİ İŞLEM DAİRE BAŞKANLIĞI
	Öğretim Teknolojileri Pilot Programının başlatılması.	
		BİLGİ İŞLEM DAİRE BAŞKANLIĞI
	Kablosuz bilgisayar ağının yaygınlaştırılması ve PC lablarının güncellenmesi.	
		BİLGİ İŞLEM DAİRE BAŞKANLIĞI
	ÖİBS (Öğrenci İşleri Bilgi Sistemi) yazılım paketinin güncellenmesi.	
		BİLGİ İŞLEM DAİRE BAŞKANLIĞI
Eğitim faaliyetleri ile ilgili idari süreçlerin iyileştirilmesi		
	Bilgisayar temini	
		IDARI VE MALİ İŞLER DAİRE BAŞKANLIĞI
	ÖİDB kadrosunun ve fiziksel olanaklarının geliştirilmesi	
		IDARI VE MALİ İŞLER DAİRE BAŞKANLIĞI
Mevcut eğitim ve barınma ortamlarının iyileştirilmesi ve yeni eğitim mekanlarının oluşturulması		
	Mevcut dersliklerin ve laboratuvarların yenilenmesi	
		YAPI İŞLERİ VE TEKNİK DAİRE BAŞKANLIĞI
	Öğrenci çalışma alanlarının genişletilmesi	
		YAPI İŞLERİ VE TEKNİK DAİRE BAŞKANLIĞI
	Yeni lisans yurdu yapılması	
		YAPI İŞLERİ VE TEKNİK DAİRE BAŞKANLIĞI
	Yeni lisansüstü yurdu yapılması	
		YAPI İŞLERİ VE TEKNİK DAİRE BAŞKANLIĞI
	Yeni derslik ve laboratuvar inşaatı/yenilenmesi	
		YAPI İŞLERİ VE TEKNİK DAİRE BAŞKANLIĞI
	Yeni inşaatlar için projelerin hazırlanması	
		YAPI İŞLERİ VE TEKNİK DAİRE BAŞKANLIĞI
Öğrencilerin mesleki gelişimi için desteklerin artırılması.		
	Kurslar ve eğitim-uygulama programı önerilerinin ÖGEB tarafından geliştirilmesi ve uygulamaya sokulması	
		SAĞLIK, KÜLTÜR VE SPOR DAİRE BAŞKANLIĞI
	Öğrenci oryantasyon, Elele ve Yönder programlarının "ODTÜ'de İlk Yıl Programı" kapsamında bütünleştirilmesi	
		SAĞLIK, KÜLTÜR VE SPOR DAİRE BAŞKANLIĞI



	Girişimcilik Merkezinin sunduğu eğitim programlarının desteklenmesi	
		SAĞLIK, KÜLTÜR VE SPOR DAİRE BAŞKANLIĞI
	"Akademik Yazın Atelyeleri" düzenlenmesi ve katılımcılara sertifika verilmesi	
		SAĞLIK, KÜLTÜR VE SPOR DAİRE BAŞKANLIĞI
	İstatistik Analiz Danışma Ofisi'nin kurulması	
		SAĞLIK, KÜLTÜR VE SPOR DAİRE BAŞKANLIĞI
Spor alanlarının iyileştirilmesi ve spor faaliyetlerine katılımın artırılması.		
	Tenis, futbol, basketbol sahası yapımı ve yenilenmesi	
		YAPI İŞLERİ VE TEKNİK DAİRE BAŞKANLIĞI
	Fakülteler arası spor karşılaşmalarının düzenlenmesi	
		YAPI İŞLERİ VE TEKNİK DAİRE BAŞKANLIĞI
Kampus ortamının iyileştirilmesi.		
	Kampus altyapısının iyileştirilmesi.	
		YAPI İŞLERİ VE TEKNİK DAİRE BAŞKANLIĞI
	Kampus içi ulaşım amacıyla ring seferlerinin artırılması	
		YAPI İŞLERİ VE TEKNİK DAİRE BAŞKANLIĞI
	ODTÜ kampusunun engelli öğrenciler için düzenlenmesi	
		YAPI İŞLERİ VE TEKNİK DAİRE BAŞKANLIĞI
	Büyük onarım projelerinin gerçekleştirilmesi.	
		YAPI İŞLERİ VE TEKNİK DAİRE BAŞKANLIĞI
		SAĞLIK, KÜLTÜR VE SPOR DAİRE BAŞKANLIĞI
Araştırmacıların araştırma fonlarından daha fazla faydalanmalarının sağlanması.		
	Öncelikli alanlarda araştırma projelerinin geliştirilmesi (Örneğin YESAP)	
		ÖZEL KALEM (REKTÖRLÜK)
	BAP ödeneklerinin artırılması ve BAP yönetiminde iyileştirme yapılması.	
		ÖZEL KALEM (REKTÖRLÜK)
	Ulusal araştırma projelerinin yürütülmesi	
		ÖZEL KALEM (REKTÖRLÜK)
	Uluslararası araştırma projelerinin yürütülmesi	
		ÖZEL KALEM (REKTÖRLÜK)
	Araştırmacılara proje yürütme desteğinin sağlanması	
		ÖZEL KALEM (REKTÖRLÜK)
	Başarılı araştırmacılara proje geliştirme desteği verilmesi	
		ÖZEL KALEM (REKTÖRLÜK)



	"ODTÜ Teknoloji (Bilgi) Lisanslama" destek programının oluşturulması.	
		ÖZEL KALEM (REKTÖRLÜK)
Kütüphane kaynaklarının genişletilmesi.		
	Kütüphaneye yeni yayınların alınması.	
		KÜTÜPHANE VE DOKÜMANTASYON DAİRE BAŞKANLIĞI
		SAĞLIK, KÜLTÜR VE SPOR DAİRE BAŞKANLIĞI
Merkezi Laboratuvar altyapısının yaygın ve etkin kullanılmasına yönelik mekanizmaların geliştirilmesi.		
	Merkezi Laboratuvarın desteklenmesi.	
		TEKNOLOJİK ARAŞTIRMA MERKEZİ
Öncelikli alanlarda disiplinlerarası eğitim ve araştırma faaliyetlerinin hızlandırılması.		
	"ODTÜ Araştırma Parkı"nın inşaatı.	
		ÖZEL KALEM (REKTÖRLÜK)
		İDARİ VE MALİ İŞLER DAİRE BAŞKANLIĞI
	Disiplinlerarası lisansüstü program ve projelerin geliştirilmesi	
		FEN BİLİMLERİ ENSTİTÜSÜ
		DENİZ BİLİMLERİ ENSTİTÜSÜ
		UYGULAMALI MATEMATİK ENSTİTÜSÜ
		SOSYAL BİLİMLER ENSTİTÜSÜ
		İLETİŞİM BİLİMLERİ ENSTİTÜSÜ
	Araştırma Merkezlerinde disiplinlerarası araştırma projelerinin yürütülmesi	
		ÖZEL KALEM (REKTÖRLÜK)
	Araştırma Merkezlerinin desteklenmesi	
		MIKROELEKTROMEKANİK SİSTEMLER ARAŞTIRMA UYGULAMA MERKEZİ
		DIĞER MERKEZLER
Bilim insanı yetiştirme programlarının geliştirilmesi.		
	Öğretim Üyesi Yetiştirme Programının (ÖYP) yürütülmesi.	
		ÖZEL KALEM (REKTÖRLÜK)
Sanayi ile ortak yürütülen araştırma-geliştirme faaliyetlerinin ve DSİM kapsamındaki projelerin artırılması.		
	MİGEP programının desteklenmesi	
		ÖZEL KALEM (REKTÖRLÜK)
	DSİM faaliyetlerinin artırılması.	
		ÖZEL KALEM (REKTÖRLÜK)
Üniversitede yürütülen toplumsal hizmet faaliyetlerinin desteklenmesi		
	Toplumsal sorumluluk faaliyetlerinin desteklenmesi	
		SAĞLIK, KÜLTÜR VE SPOR DAİRE BAŞKANLIĞI



	Açık Ders Malzemesi programının yürütülmesi	
		SAĞLIK, KÜLTÜR VE SPOR DAİRE BAŞKANLIĞI
	"ODTÜ Yükseköğretim Çalışmaları Ofisi"nin kurulması	
		SAĞLIK, KÜLTÜR VE SPOR DAİRE BAŞKANLIĞI
	"ODTÜ Toplumsal Sorumluluk Fonu" oluşturulması	
		SAĞLIK, KÜLTÜR VE SPOR DAİRE BAŞKANLIĞI
	Uzaktan Eğitim Programlarının geliştirilmesi için ön çalışma yapılması	
		SAĞLIK, KÜLTÜR VE SPOR DAİRE BAŞKANLIĞI
Kampus ortamının değişen ve gelişen gereksinimlere uygun olarak düzenlenmesi .		
	Ağaçlandırma ve çevre düzenleme faaliyetlerinin desteklenmesi.	
		SAĞLIK, KÜLTÜR VE SPOR DAİRE BAŞKANLIĞI
		YAPI İŞLERİ VE TEKNİK DAİRE BAŞKANLIĞI
Uzmanlaşmış hizmetleri sağlamak üzere yeni birimler oluşturulması, mevcut program ve birimlerin yeniden yapılandırılması, hizmet kalitesinin artırılması.		
	Akademik Gelişim Programı kapsamındaki faaliyetlerin desteklenmesi	
		ÖZEL KALEM (REKTÖRLÜK)
	Engelsiz ODTÜ Ofisi'nin yeniden yapılandırılması	
		ÖZEL KALEM (REKTÖRLÜK)
	"İdari Personel Destekleme Komisyonu"nun oluşturulması ve idari personelin desteklenmesi	
		ÖZEL KALEM (REKTÖRLÜK)
	Çevre ve sürdürülebilirliğe ilişkin çalışmaların "ODTÜ Sürdürülebilir Kampus Projesi" altında bütünleştirilmesi	
		ÖZEL KALEM (REKTÖRLÜK)
	"ODTÜ İnovasyon Fonu" oluşturulması	
		ÖZEL KALEM (REKTÖRLÜK)
	Kurumsal İletişim Ofisi'nin yapılandırılması	
		ÖZEL KALEM (REKTÖRLÜK)
	"ODTÜ Program ve Kurumsal Değerlendirme Ofisi"nin kurulması	
		ÖZEL KALEM (REKTÖRLÜK)
	"ODTÜ Kurumsal Tarih Ofisi"nin kurulması	
		ÖZEL KALEM (REKTÖRLÜK)
	İdari birimlerin "Kalite Belgesi" almalarına yönelik programın sürdürülmesi	
		ÖZEL KALEM (REKTÖRLÜK)
	Akademik birimlerin "Dış Değerlendirme" süreçlerinden geçmelerinin desteklenmesi	
		ÖZEL KALEM (REKTÖRLÜK)
	Üniversite tanıtım faaliyetlerinin etkinleştirilmesi (yabancı uyruklu öğretim elemanları ve öğrencilere yönelik)	
		ÖZEL KALEM (REKTÖRLÜK)