

NARLIDERE BELEDİYESİ



***PERFORMANS
PROGRAMI***

2016

ÜST YÖNETİCİ SUNUŞU:

Teknoloji, bilgi ve iletişimin çok çabuk geliştiği dönemimizde etkin sürdürülebilir kalkınmanın sağlanabilmesi için; 5018 Sayılı Kamu Mali Yönetim ve Kontrol Kanunu uygulanmaya başlaması ile birlikte planlama ve bütçeleme yanında önemli bir aşama olan programlamanın önemi gün geçtikçe daha çok artmaktadır. 17 Şubat – 4 Mart 1923 Tarihleri arasında İzmir’de yapılan 1.İktisat Kongresi de yeni kurulan Türkiye Cumhuriyetinin siyasi ve ekonomik bağımsızlık hedefinin gerçekleşmesinde, planlamanın ne kadar önemli olduğunu bize süreç içerisinde göstermiştir. Daha önceden düzenli olarak dokuz kez düzenlenen ve onuncusu hazırlanan, 06.07.2013 tarihli 28699 Mükerrer sayılı Resmi Gazete’de 2014-2018 dönemini kapsayan 10.Kalkınma Planı açıklanmıştır. Bu bağlamda 10.Kalkınma Planının 299.maddesinde bahsi geçen görsel, işitsel ve sahne sanatları başta olmak üzere kültürel ve sanatsal faaliyetlerin gelişiminde ve sunumunda Belediyemizin katkısı devam edecektir. Yine 10.Kalkınma Planı’nın 374.maddesinde bahsi geçen stratejik yönetim uygulaması; Belediyemizin farklı nitelikleri dikkate alınarak, idaremize özgü modellerle iyileştirilmesine devam edilecektir. Yine 403 madde de bahsedilen hizmet sunumunda ihtiyaç duyulan temel bilgi sistemleri tamamlanması çalışmalarına devam edilecek olup, ortak altyapıların kurulmasına ve ortak standartların belirlenmesine kamuda ortak uygulamalar yaygınlaştırılmasına katkı konulmaya devam edilecektir. Diğer taraftan İlçemizin en büyük gündem maddesi olan ve 10.Kalkınma Planı’nın 955.maddesinde bahsedildiği üzere kentsel dönüşümün planlanması ve uygulanmasında özellikle merkezi idare ile beraber Belediyemizin teknik, mali ve idari kapasitelerinin hızlı ve yaygın şekilde güçlendirilerek, Bakanlar Kurulu Kararı ile riskli alan ilan edilen dört mahallemizde çalışmalarımıza büyük bir hızla devam edilecektir. 10.Kalkınma Planı’nın 998.maddesi ile aynı doğrultuda Belediyemizin daha etkin, hızlı ve nitelikli hizmet sunabilen, katılımcı, şeffaf, çevreye duyarlı, dezavantajlı kesimlerin ihtiyaçlarını gözeterek ve mali sürdürülebilirliği sağlamış bir yapıya kavuşturulması temel amaç olup temel hedefimiz, vatandaşlara sunulan hizmetlerden duyulan memnuniyeti en üst düzeye çıkarmaktır. Yine 10.Kalkınma Planı’nın 1003. maddesinde bahsi geçtiği üzere Belediyemiz kaynaklarını, kamu mali yönetiminin temel ilke ve araçları çerçevesinde stratejik önceliklere göre tahsis edilecek, temsil ve karar alma süreçlerine katılım mekanizmaları da gözetilerek hesap verebilirliğimiz güçlendirilecektir. 1.23 nolu “Yerelde Kurumsal Kapasitenin Güçlendirilmesi Programı” kapsamında Yerel düzeydeki teknik ve beşeri kapasite eksikliği, yerel hizmetlerin kalite ve verimliliğini olumsuz etkilemektedir. Bu bağlamda , önceliklerin isabetli belirlenmesi, uygulamada kalitenin ve kaynak kullanımında verimliliğin artırılması ve kalkınma çabalarının güçlendirilmesi için yerel düzeyde kurumsal kapasitenin, katılımcılığın ve yönetişimin geliştirilmesi ile yerel hizmetlerden memnuniyet oranı artırılması amaçlanmaktadır.1.24 nolu “Rekabetçiliği Ve Sosyal Uyumunu Geliştiren Kentsel Dönüşüm Programı” kapsamında, kentsel dönüşümün yerli ve yenilikçi üretimi destekleyecek şekilde uygulanması, afet riskine duyarlı standart dışı yapılaşmanın ıslahı, İlçemizin iş ve yaşam koşulları açısından cazibesinin artırılması, sosyal uyumun güçlendirilmesi, tarihi ve kültürel değer taşıyan şehir merkezlerinin dönüşümle canlandırılması ve konut sahipliğinin artırılması öngörülmektedir.

5018 Sayılı Kamu Mali Yönetimi Kontrol Kanunu ve 5393 Sayılı Belediye Kanunu uygulanmaya başlanması ile birlikte 2005 yılından itibaren sistemimize stratejik planlama, performansa dayalı bütçeleme, yine stratejik planlarda yer alan misyon, vizyon stratejik amaç gibi yeni kavramlar girmiştir. Bu doğrultuda misyon ve vizyonumuza uygun olarak plan, program ve bütçemizin uygulanmasına devam edilecektir.

Narlidere'mizin çağdaş yaşanabilir ve örnek alınabilecek bir çekim merkezi haline getirmemiz ve bunun sürdürülebilirliğini sağlamamız için Belediyemizin 2016 Mali Yılı Performans Programı, Belediyemizin 2015-2019 dönemi stratejik plan ile 2016 yılı bütçemiz arasında güçlü bir bağ kurularak harcama birimleri, faaliyet alanları, görev yetki ve sorumlulukları çerçevesinde faaliyet projelerini gerçekleştirmeleri çıktı ve sonuç odaklı bir bütçeleme anlayışını ortaya çıkarmaktadır. En büyük amaçlarımızdan biri de yönetim sistemimizin dayandığı kaynakları etkin verimli kullanarak, şeffaflık ve hesap verilebilirlik gibi değerlerimize daha da işlerlik kazandırarak ve tüm bilgilerimizi kamuoyuyla paylaşmaktır.

Sürekli gelişme gösteren değişen ve dönüşen Dünyada yerini almak isteyen bir İzmir ve Narlıdere olmak için önceliklerini iyi belirleyen kaynaklarını sorumluluk bilinci içerisinde planlanan bir anlayış ortaya koymak en büyük gayemizdir. 2015 yılında hazırlanan stratejik planlama aşamalarında amaçlar ve hedeflerin gerçekçi, uygulanabilir ve bütçe performans ölçütlerine uygun olmasına dikkat edilmiştir. Stratejik planların uygulanması, sürecinde ülke kaynaklarımızın kısıtlı olması, bizlere bütçe ve performans programları yapılmasında ve uygulanmasında çok detaylı ve katılımcı bir çalışma yapmaya teşvik etmektedir.

2016 Mali Yılı için hazırlanan Performans Programında arzulan sonuç, Narlıdere'mizin çağdaş yaşanabilir ve gelişmesi sadece verimlilik, maliyet gibi sonuçlarla değil etkinlik, kalite, yenilik, yaratıcılık, risk alma, esneklik, katılımcılık, sosyal sorumluluk ve halkımızın memnuniyetini en üst seviyeye çıkarmaktır.

Stratejik Planımıza bağlı olarak hazırlanan ve stratejik planımızın yıllık uygulamaları olan 2016 Mali Yılı Performans Programının hazırlanmasında uygulanabilirliğinde bize katkı veren ve verecek olan iç ve dış paydaşlarımıza Belediyemiz Meclis Üyelerine çalışma arkadaşlarıma ve her zaman yanımızda olan Narlıdere'li hemşehrilerime teşekkür eder saygılar sunarım.

Abdül BATUR
Mimar
Narlidere Belediye Başkanı

TERİMLER VE TARİFLER:

Performans Esaslı Bütçeleme: Kamu idarelerinin ana fonksiyonlarını, bu fonksiyonların yerine getirilmesi sonucunda gerçekleştirilecek amaç ve hedeflerini belirleyen, kaynakların bu amaç ve hedefler doğrultusunda tahsisini ve kullanılmasını sağlayan, performans ölçümü yaparak ulaşılmak istenen hedeflere ulaşıp ulaşılmadığını değerlendiren ve sonuçları raporlayan bir bütçeleme sistemidir. Performans esaslı bütçelemenin temel unsurları; stratejik plan, performans programı ve faaliyet raporudur.

Stratejik Plan: Kamu idarelerince; kalkınma planları, programlar, ilgili mevzuat ve benimsedikleri temel ilkeler çerçevesinde geleceğe ilişkin misyon ve vizyonlarını oluşturmak, stratejik amaçlar ve ölçülebilir hedefler saptamak, performanslarını önceden belirlenmiş olan göstergeler doğrultusunda ölçmek ve bu sürecin izleme ve değerlendirmesini yapmak amacıyla katılımcı yöntemlerle hazırlanan plandır.

Misyon: Bir kamu idaresinin varlık sebebi olup, ne yaptığını, nasıl yaptığını ve kimin için yaptığını ifade eder.

Vizyon: Bir kamu idaresinin geleceğini sembolize eder. İdarenin uzun vadede neler yapmak istediğinin güçlü bir anlatımıdır.

Stratejik Amaç: Bir kamu idaresinin belirli bir süre itibarıyla misyonunu nasıl yerine getireceğini ifade eden, sonuca yönelik orta ve uzun vadeli amaçlardır.

Stratejik Hedef: Stratejik amaçların gerçekleştirilebilmesi için ortaya konan ölçülebilir somut ve orta vadeli alt amaçlardır.

Performans Hedefi: İdarelerin, stratejik amaçları çerçevesinde, stratejik hedeflerine ulaşmak için bir mali yılda gerçekleştirmeyi amaçladıkları performans seviyelerini gösteren çıktı-sonuç odaklı hedeflerdir.

Performans Göstergeleri: Kamu idarelerince stratejik amaç ve hedefler ile performans hedeflerine ulaşmak amacıyla yürütülen faaliyetlerin sonuçlarını ölçmek, izlemek ve değerlendirmek için kullanılan araçlardır.

Harcama Birimi: Kamu idaresi bütçesinde ödenek tahsis edilen ve harcama yetkisi bulunan birimdir.

Birim Performans Programı: Bir mali yılda, kamu idaresinin stratejik planı doğrultusunda harcama birimince yürütülmesi gereken faaliyetleri, bu faaliyetlerin kaynak ihtiyacını, performans hedef ve göstergelerini içeren ve idare performans programı ile birim faaliyet raporunun hazırlanmasına esas teşkil eden programlardır.

İdare Performans Programı: Bir mali yılda kamu idaresinin stratejik planı doğrultusunda yürütmesi gereken faaliyetleri, bu faaliyetlerin kaynak ihtiyacını, performans hedef ve göstergelerini içeren, idare bütçesi ve idare faaliyet raporunun hazırlanmasına esas teşkil eden programdır.

Birim Faaliyet Raporu: Bütçeyle ödenek tahsis edilen harcama birimleri tarafından hazırlanan birim performans programları uyarınca yürütülen faaliyetlerin, belirlenmiş performans hedef ve göstergelerine göre gerçekleşme durumu ile meydana gelen sapmaların nedenlerini açıklayan, birim hakkındaki genel ve mali bilgileri içeren rapordur.

İdare Faaliyet Raporu: Kamu idarelerinin stratejik plan ve performans programları uyarınca yürütülen faaliyetlerini, belirlenmiş performans göstergelerine göre hedef ve gerçekleşme durumu ile meydana gelen sapmaların nedenlerini açıklayan, idare hakkındaki genel ve mali bilgileri içeren rapordur.

Faaliyet/Proje: Belirli bir amaca ve hedefe yönelik ve başlı başına bir bütünlük oluşturan yönetilebilir ve maliyetlendirilebilir üretim veya hizmetlerdir.

Girdi Göstergesi: Bir ürün veya hizmetin üretilmesi için gereken beşeri, mali ve fiziksel kaynaklardır.

Çıktı Göstergesi: İdare tarafından üretilen nihai ürün veya hizmetlerdir.

Sonuç Göstergesi: İdarenin sağladığı hizmet veya ürünler dolayısıyla bireylerin veya toplumun durumunda meydana gelen değişimdir.

Verimlilik Göstergesi: Belirlenen bir girdi düzeyi ile en yüksek çıktının elde edilip edilmediğine ilişkin bilgi sağlar.

Etkililik Göstergesi: Çıktıların beklenen sonuçlara yol açıp açmadığı etkililik göstergeleri ile ölçülür.

Kalite Göstergesi: Çıktıların beklenen sonuçlara yol açıp açmadığı etkililik göstergeleri ile ölçülür.

Performans Bilgisi: Performansa dayalı karar alma süreçlerinde kullanılmak üzere toplanan, nitel ve nicel her türlü bilgidir.

Performans Bilgi Sistemi: İdarelerin performansını ölçmek için bilginin düzenli olarak toplanması, analiz edilmesi ve raporlanmasına yönelik kurulan sistemdir.

Performans Değerlendirmesi: Kamu idarelerinin belirledikleri stratejik amaç ve hedeflere ulaşmak için izledikleri yolun, performans hedeflerine ulaşmak üzere kullanılan yöntemler ile yürütülen faaliyet ve projelerin ve bunların sonucunda elde edilen çıktı ve sonuçların değerlendirilmesidir.

Performans Denetimi: Kamu idarelerinin hesap verme sorumluluğu kapsamında faaliyet, çıktı ve sonuçlarının, performans hedef ve gerçekleştirmelerinin, performans bilgi, izleme ve kontrol sistemlerinin incelenip değerlendirilmesi suretiyle kaynak kullanımının etkinliğinin, tutumluluğunun ve verimliliğinin objektif ve sistematik olarak denetlenmesidir.

Mali Saydamlık: Her türlü kamu kaynağının elde edilmesi ve kullanılması ve sonuçlarına ilişkin bilgilerin doğru ve zamanında kamuoyuna duyurulmasıdır.

Hesap Verme Sorumluluğu: Her türlü kamu kaynağının elde edilmesi ve kullanılmasında görevli ve yetkili olanların, kaynakların etkili, ekonomik, verimli ve hukuka uygun olarak elde edilmesinden, kullanılmasından, muhasebeleştirilmesinden, raporlanmasından ve kötüye kullanılmaması için gerekli önlemlerin alınmasından sorumlu olması ve yetkili kılınmış mercilere hesap vermesidir.

I- GENEL BİLGİLER

A- Yetki, Görev ve Sorumluluklar

Yetkiler ve imtiyazlar;

a) Belde sakinlerinin mahallî müşterek nitelikteki ihtiyaçlarını karşılamak amacıyla her türlü faaliyet ve girişimde bulunmak.

b) Kanunların belediyeye verdiği yetki çerçevesinde yönetmelik çıkarmak, belediye yasakları koymak ve uygulamak, kanunlarda belirtilen cezaları vermek.

c) Gerçek ve tüzel kişilerin faaliyetleri ile ilgili olarak kanunlarda belirtilen izin veya ruhsatı vermek.

d) Özel kanunları gereğince belediyeye ait vergi, resim, harç, katkı ve katılma paylarının tarh, tahakkuk ve tahsilini yapmak; vergi, resim ve harç dışındaki özel hukuk hükümlerine göre tahsili gereken doğal gaz, su, atık su ve hizmet karşılığı alacakların tahsilini yapmak veya yaptırmak.

e) Müktesep haklar saklı kalmak üzere; içme, kullanma ve endüstri suyu sağlamak; atık su ve yağmur suyunun uzaklaştırılmasını sağlamak; bunlar için gerekli tesisleri kurmak, kurdurmak, işletmek ve işletletmek; kaynak sularını işletmek veya işletletmek.

f) Toplu taşıma yapmak; bu amaçla otobüs, deniz ve su ulaşım araçları, tünel, raylı sistem dâhil her türlü toplu taşıma sistemlerini kurmak, kurdurmak, işletmek ve işletletmek.

g) Katı atıkların toplanması, taşınması, ayrıştırılması, geri kazanımı, ortadan kaldırılması ve depolanması ile ilgili bütün hizmetleri yapmak ve yaptırmak.

h) Mahallî müşterek nitelikteki hizmetlerin yerine getirilmesi amacıyla, belediye ve mücavir alan sınırları içerisinde taşınmaz almak, kamulaştırmak, satmak, kiralamak veya kiraya vermek, trampa etmek, tahsis etmek, bunlar üzerinde sınırlı aynî hak tesis etmek.

i) Borç almak, bağış kabul etmek.

j) Toptancı ve perakendeci hâlleri, otobüs terminali, fuar alanı, mezbaha, ilgili mevzuata göre yat limanı ve iskele kurmak, kurdurmak, işletmek, işlettiirmek veya bu yerlerin gerçek ve tüzel kişilerce açılmasına izin vermek.

k) Vergi, resim ve harçlar dışında kalan dava konusu uyuşmazlıkların anlaşmayla tasfiyesine karar vermek.

l) Gayrisihhî müesseseler ile umuma açık istirahat ve eğlence yerlerini ruhsatlandırmak ve denetlemek.

m) Beldede ekonomi ve ticaretin geliştirilmesi ve kayıt altına alınması amacıyla izinsiz satış yapan seyyar satıcıları faaliyetten men etmek, izinsiz satış yapan seyyar satıcıların faaliyetten men edilmesi sonucu, cezası ödenmeyerek iki gün içinde geri alınmayan gıda maddelerini gıda bankalarına, cezası ödenmeyerek otuz gün içinde geri alınmayan gıda dışı malları yoksullara vermek.

n) Reklam panoları ve tanıtıcı tabelalar konusunda standartlar getirmek.

o) Gayrisihhî işyerlerini, eğlence yerlerini, halk sağlığına ve çevreye etkisi olan diğer işyerlerini kentin belirli yerlerinde toplamak; hafriyat toprağı ve moloz döküm alanlarını; sıvılaştırılmış petrol gazı (LPG) depolama sahalarını; inşaat malzemeleri, odun, kömür ve hurda depolama alanları ve satış yerlerini belirlemek; bu alan ve yerler ile taşımalarda çevre kirliliğı oluşmaması için gereken tedbirleri almak.

p) Kara, deniz, su ve demiryolu üzerinde işletilen her türlü servis ve toplu taşıma araçları ile taksi sayılarını, bilet ücret ve tarifelerini, zaman ve güzergâhlarını belirlemek; durak yerleri ile karayolu, yol, cadde, sokak, meydan ve benzeri yerler üzerinde araç park yerlerini tespit etmek ve işletmek, işlettiirmek veya kiraya vermek; kanunların belediyelere verdiği trafik düzenlemesinin gerektirdiğı bütün işleri yürütmek.

r) **(Ek: 12/11/2012-6360/18 md.)** Belediye mücavir alan sınırları içerisinde 5/11/2008 tarihli ve 5809 sayılı Elektronik Haberleşme Kanunu, 26/9/2011 tarihli ve 655 sayılı Ulaştırma, Denizcilik ve Haberleşme Bakanlığının Teşkilat ve Görevleri Hakkında Kanun Hükmünde Kararname ve ilgili diğer mevzuata göre kuruluş izni verilen alanda tesis edilecek elektronik haberleşme istasyonlarına kent ve yapı estetiğı ile elektronik haberleşme hizmetinin gerekleri dikkate alınarak ücret karşılığında yer seçim belgesi vermek,

(Ek fıkra: 12/11/2012-6360/18 md.) (r) bendine göre verilecek yer seçim belgesi karşılığında alınacak ücret Ulaştırma, Denizcilik ve Haberleşme Bakanlığınca belirlenir. Ücreti yatırılmasına rağmen yirmi gün içerisinde verilmeyen yer seçim belgesi verilmiş sayılır. Büyükşehir sınırları içerisinde yer seçim belgesi vermeye ve ücretini almaya büyükşehir belediyeleri yetkilidir.

(l) bendinde belirtilen gayrisihhî müesseselerden birinci sınıf olanların ruhsatlandırılması ve denetlenmesi, büyükşehir ve il merkez belediyeleri dışındaki yerlerde il özel idaresi tarafından yapılır.

Belediye, (e), (f) ve (g) bentlerinde belirtilen hizmetleri Danıştayın görüşü ve İçişleri Bakanlığının kararıyla süresi kırkdokuz yılı geçmemek üzere imtiyaz yoluyla devredebilir; toplu taşıma hizmetlerini imtiyaz veya tekel oluşturmayacak şekilde ruhsat vermek suretiyle yerine getirebileceğı gibi toplu taşıma hatlarını kiraya verme veya 67 nci maddedeki esaslara göre hizmet satın alma yoluyla yerine getirebilir.

İl sınırları içinde büyükşehir belediyeleri, belediye ve mücavir alan sınırları içinde il belediyeleri ile nüfusu 10.000'i geçen belediyeler, meclis kararıyla; turizm, sağlık, sanayi ve ticaret yatırımlarının ve eğitim kurumlarının su, termal su, kanalizasyon, doğal gaz, yol ve aydınlatma gibi alt yapı çalışmalarını faiz almaksızın on yıla kadar geri ödemeli veya ücretsiz olarak yapabilir veya yaptırabilir, bunun karşılığında yapılan tesislere ortak olabilir; sağlık, eğitim, sosyal hizmet ve turizmi geliştirecek projelere İçişleri

Bakanlığının onayı ile ücretsiz veya düşük bir bedelle amacı dışında kullanılmamak kaydıyla arsa tahsis edebilir. **(Ek cümle: 12/11/2012-6360/18 md.)** Belediye ve bağlı idareler, meclis kararıyla mabetlere indirimli bedelle ya da ücretsiz olarak içme ve kullanma suyu verebilirler.

Belediye, belde sakinlerinin belediye hizmetleriyle ilgili görüş ve düşüncelerini tespit etmek amacıyla kamuoyu yoklaması ve araştırması yapılabilir.

Belediye mallarına karşı suç işleyenler Devlet malına karşı suç işlemiş sayılır. 2886 sayılı Devlet İhale Kanununun 75 inci maddesi hükümleri belediye taşınmazları hakkında da uygulanır.

Belediyenin proje karşılığı borçlanma yoluyla elde ettiği gelirleri, şartlı bağışlar ve kamu hizmetlerinde fiilen kullanılan malları ile belediye tarafından tahsil edilen vergi, resim ve harç gelirleri haczedilemez.

Görev ve Sorumluluklar:

Belediye mahalli müşterek nitelikte olmak şartıyla;

a) İmar, su ve kanalizasyon, ulaşım gibi kentsel alt yapı; coğrafi ve kent bilgi sistemleri; çevre ve çevre sağlığı, temizlik ve katı atık; zabıta, itfaiye, acil yardım, kurtarma ve ambulans; şehir içi trafik; defin ve mezarlıklar; ağaçlandırma, park ve yeşil alanlar; konut; kültür ve sanat, turizm ve tanıtım, gençlik ve spor; sosyal hizmet ve yardım, nikâh, meslek ve beceri kazandırma; ekonomi ve ticaretin geliştirilmesi hizmetlerini yapar veya yaptırır. **(Mülga son cümle: 12/11/2012-6360/17 md.) (...)(Ek cümleler: 12/11/2012-6360/17 md.)** Büyükşehir belediyeleri ile nüfusu 100.000'in üzerindeki belediyeler, kadınlar ve çocuklar için konukevleri açmak zorundadır. Diğer belediyeler de mali durumları ve hizmet önceliklerini değerlendirerek kadınlar ve çocuklar için konukevleri açabilirler.

b) (...) ⁽¹⁾ Devlete ait her derecedeki okul binalarının inşaatı ile bakım ve onarımını yapabilir veya yaptırabilir, her türlü araç, gereç ve malzeme ihtiyaçlarını karşılayabilir; sağlıkla ilgili her türlü tesisi açabilir ve işletebilir; mabetlerin yapımı, bakımı, onarımını yapabilir; kültür ve tabiat varlıkları ile tarihî dokunun ve kent tarihi bakımından önem taşıyan mekânların ve işlevlerinin korunmasını sağlayabilir; bu amaçla bakım ve onarımını yapabilir, korunması mümkün olmayanları aslına uygun olarak yeniden inşa edebilir. **(Değişik ikinci cümle: 12/11/2012-6360/17 md.)** Gerektiğinde, sporu teşvik etmek amacıyla gençlere spor malzemesi verir, amatör spor kulüplerine aynı ve nakdî yardım yapar ve gerekli desteği sağlar, her türlü amatör spor karşılaşmaları düzenler, yurt içi ve yurt dışı müsabakalarda üstün başarı gösteren veya derece alan öğrencilere, sporculara, teknik yöneticilere ve antrenörlere belediye meclisi kararıyla ödül verebilir. Gıda bankacılığı yapabilir. ⁽²⁾

(Ek fıkra: 12/11/2012-6360/17 md.; Değişik: 12/7/2013-6495/100 md.) Belediyelerin birinci fıkranın (b) bendi uyarınca, sporu teşvik etmek amacıyla yapacakları nakdi yardım, bir önceki yıl genel bütçe vergi gelirlerinden belediyeleri için tahakkuk eden miktarın; büyükşehir belediyeleri için binde yedisini, diğer belediyeler için binde on ikisini geçemez.

(İptal fıkra: Anayasa Mahkemesi'nin 24/1/2007 tarihli ve E. 2005/95, K. 2007/5 sayılı Kararı ile.)

Hizmetlerin yerine getirilmesinde öncelik sırası, belediyenin malî durumu ve hizmetin ivediliği dikkate alınarak belirlenir.

Belediye hizmetleri, vatandaşlara en yakın yerlerde ve en uygun yöntemlerle sunulur. Hizmet sunumunda engelli, yaşlı, düşük ve dar gelirlilerin durumuna uygun yöntemler uygulanır. ⁽³⁾

Belediyenin görev, sorumluluk ve yetki alanı belediye sınırlarını kapsar.

Belediye meclisinin kararı ile mücavir alanlara da belediye hizmetleri götürülebilir.

4562 sayılı Organize Sanayi Bölgeleri Kanunu hükümleri saklıdır.

(Ek fıkra: 1/7/2006-5538/29 md.) Sivil hava ulaşımına açık havaalanları ile bu havaalanları bünyesinde yer alan tüm tesisler bu Kanunun kapsamı dışındadır.

B-Teşkilat Yapısı ve İdareye İlişkin Bilgiler:**Tarihçe:**

Narlidere'nin ilk yerleşimi ile ilgili sağlıklı bilgiler bulunamamakla birlikte, İzmir tarihinden ayrı düşünemeyeceğimiz bölgenin Hitit yazıtlarına göre MÖ 2000'lerde Luvilerin egemenliği altında olduğu bilinmektedir. Daha sonra sırasıyla Lidyalılar, Persler, Büyük İskender'in MÖ 332'de Batı Anadolu'yu ele geçirmesiyle kısa bir dönem Makedonya Krallığı, Bergama Krallığı ve M.Ö 133 - M.S. 395 arası Romalılar egemenlik sürmüştür. Romalılar tarafından Luvi dilinde "Su geçidi, boğaz" anlamına gelen AKHILLEON adıyla anılan bölge Roma İmparatorluğu'nun parçalanmasıyla Bizans egemenliğine geçmiştir.

M.S 440 yılında Hun, 665 yılında ise Arap akınları İzmir'in Türk ve Müslümanlar ile tanışmasını sağlar. 1071 Malazgirt savaşından sonra, Türk Boylarının Batı Anadolu'ya ulaşmasıyla bölgenin 1081 yılında Selçuklu Beylerinden Çaka Bey tarafından ele geçirilerek, bir beylik kurulduğu bilinmektedir. Selçuklu, Bizans, Cenevizliler ve Rodos Şövalyeleri arasında el değiştiren bölge, Selçuklu İmparatorluğunun yıkılmasıyla Aydınoguları Beyliğinin egemenliğine girmiş ve 1425 yılında Sultan II. Murat tarafından Osmanlı topraklarına katılmıştır.

1472 yılında Venedik saldırısıyla oldukça zarar gören yöre 1666 yılında şimdiki Yenikale bölgesinde Köprülü Mehmet Paşa tarafından yaptırılan kaleden dolayı Osmanlı döneminde Sancakkale adıyla anılmıştır. Ali Onbaşı Deresi etrafında bulunan nar ağaçlarından dolayı Narlıdere ismi verildiği söylenen ilçemiz tapu kayıtlarında Tozluyurt adıyla da anılmaktadır.

Birinci Dünya Savaşı sırasında Sancakkale İngilizler tarafından iki kez top ateşine tutulmuş ve ilk saldırıda ölen subay ve erlerimiz Narlıdere Şehitliği'ne gömülmüştür. 15 Mayıs 1919 ile 9 Eylül 1922 yılları arasında Yunan işgaline uğrayan bölge 12 Eylül 1922'de Albay Çolak İbrahim ile Yüzbaşı Kemal Bey tarafından tamamen düşmandan temizlenmiştir.

Narlidere ilçesinin Akkoyunlu Devletinin yıkılmasından sonra Safevi baskısı ile Horasandan gelerek Ege'nin çeşitli bölgelerine yerleşen Türkmen boyları ve tahtacılar tarafından yaklaşık 150 yıl önce bugünkü Narlı Mahallesi sınırları içinde bulunan Yukarıköy'de kurulduğu söylenmektedir. Tahtacılardan sonra yine alevi inancına sahip Bayatların bugünkü Yenikale Mahallesi sınırları içinde bulunan Aşağıköy'e yerleştikleri bilinmektedir. Narlıdere'yi oluşturan diğer iki mahalle olan Ortaköy ve Yeniköyde ise Rumların yerleşik olduğu söylenmektedir.

İlçeye Kurtuluş Savaşı sonrası mübadele döneminde Rumların bölgeyi terk etmesi ile Yunanistan'ın Makedonya, Gümülcine bölgeleri ile Arnavutluk ve Yugoslavya'dan gelen göçmenleri Çamtepe Mahallesi sınırları içinde bulunan Ortaköy'e Balkan göçmenleri ise Ilıca Mahallesi sınırları içindeki Yeniköy'e yerleştirilmiştir. 1950'li yıllarda nüfusu 2655 olarak belirlenen ilçemizde, sahil kesimine yazlıkçıların yerleşmeye başlaması, narenciye üretimi için gelen mevsimlik işçiler ile başlayan tarımsal göç ve Alevilerin çekim merkezi olması ve İzmir-Çeşme Otoyolu üzerinde bulunması, şehir merkezine, turizm merkezlerine ulaşımın kolay olması, imar planlarımızın getirmiş olduğu yapılaşma ve coğrafi konumu nedeniyle, Türkiye'nin çeşitli yerlerinden yoğun olarak göç eden ilçemiz nüfusu 70 binlere ulaşmıştır.

BELEDİYETARİHİ:

Narlidere'nin 1950'li yıllarda İzmir İli merkez ilçesine bağlı muhtarlık ve merkezinin Aşağıköy olduğubilinmektedir.

04.02.1960 tarih ve 10423 sayılı Resmi Gazete'de İzmir Vilayeti Merkez kazasına bağlı Aşağı

Narlidere, Yukarı Narlıdere ve Yeniköy mahalleri birleştirilerek merkezi Yukarı Narlıdere olmak üzere Narlıdere Belediyesi kurulmuştur ve ilk kaymakamı Kemal Bey'dir. 17 Kasım 1963 yerel seçimlerini Ali Fuat Çetinkılıç kazanarak 1977 yılına kadar belediye başkanlığı görevini sürdürmüştür. 1977 yılında yapılan yerel seçimde ise İhsan Erbakış belediye başkanlığını kazanmış ve 12 Eylül 1980 askeri darbesine kadar görevde kalmıştır. Askeri darbe sonucu Erbakış görevden alınarak, Narlıdere İzmir Belediyesine bağlı şube haline dönüştürülmüştür. 1992 yılına kadar Konak ilçesinin bazı mahallelerinden oluşan bir semt konumunda olan Narlıdere, 3 Haziran 1992 gün ve 21247 sayılı Resmi Gazetete yayınlanan kanunla Güzelbahçe ile birleştirilerek Narlıbahçe adıyla yeniden ilçe konumuna gelmiştir. Narlıbahçe ilçesi 27 Aralık 1993 (R.G. 29.12.1993 tarih ve 21803 sayı) tarihinde kabul edilen 3949 sayılı kanunla Güzelbahçe ve Narlıdere adıyla tekrar iki ilçeye ayrılmıştır. 1992-1994 yıllarında Yıldırım Ulupınar, 1994-1999 yılları arasında ise Mustafa Karahan'ın belediye başkanlığı yaptığı Narlıdere'de, 1999 yılından beri Abdül Batur belediye başkanlığı görevini sürdürmektedir.

ŞEHİTLİKTARİHİ:

Toplam 19 mezar bulunan Narlıdere Şehitliği'ne, ilk olarak 1. Dünya Savaşı sırasında İngiliz Deniz Topçusu tarafından iki kez topa tutulan Sancakkale de ilk saldırıda şehit olan 6 subay ve er gömülmüştür. Şehitlikte ayrıca, 15 Mayıs 1919'da İzmir'in işgali sırasında, Yunan kuvveti ve yerli Rumlar tarafından şehit edilen. 17. Kolordu Asker Alma Heyeti Başkanı ve Garnizon komutanı Albay Süleyman Fethi Bey ve 8 asker ile çeşitli zamanlarda şehit olan 4 görev şehidinin mezarı bulunmaktadır.

Mevzuat:

Narlidere Belediyesi 13.07.2005 Tarih ve 5393 Sayılı Belediye Kanunu'na tabi olarak görev yapmaktadır. Ayrıca 23.04.2007 Tarih ve 5216 Sayılı Büyükşehir Belediye Kanunu'nun ilgili maddelerine de tabidir.

Belediyemiz Yetki, Görev ve Sorumluluklar aşağıda belirtildiği gibidir.

5216 Sayılı Büyükşehir Belediye Kanununa göre;

Büyükşehir, ilçe ve ilk kademe belediyelerinin görev ve sorumlulukları

Madde 7- Büyükşehir belediyesinin görev, yetki ve sorumlulukları şunlardır:

İlçe ve ilk kademe belediyelerinin görev ve yetkileri şunlardır:

a) Kanunlarla münhasıran büyükşehir belediyesine verilen görevler ile birinci fıkrada sayılanlar dışında kalan görevleri yapmak ve yetkileri kullanmak.

b) Büyükşehir katı atık yönetim plânına uygun olarak, katı atıkları toplamak ve aktarma istasyonuna taşımak.

c) Sıhî işyerlerini, 2 nci ve 3 üncü sınıf gayrisihî müesseseleri, umuma açık istirahat ve eğlence yerlerini ruhsatlandırmak ve denetlemek.

d) Birinci fıkrada belirtilen hizmetlerden; 775 sayılı Gecekondu Kanununda belediyelere verilen yetkileri kullanmak, otopark, spor, dinlenme ve eğlence yerleri ile parkları yapmak; yaşlılar, özürülüler, kadınlar, gençler ve çocuklara yönelik sosyal ve kültürel hizmetler sunmak; mesleki eğitim ve beceri kursları açmak; sağlık, eğitim, kültür tesis ve binalarının yapım, bakım ve onarımı ile kültür ve tabiat varlıkları ve tarihî dokuyu korumak; kent tarihi bakımından önem taşıyan mekânların ve işlevlerinin geliştirilmesine ilişkin hizmetler yapmak.

e) Defin ile ilgili hizmetleri yürütmek.

4562 sayılı Organize Sanayi Bölgeleri Kanunu ile Sanayi ve Ticaret Bakanlığına ve organize sanayi bölgelerine tanınan yetki ve sorumluluklar bu Kanun kapsamı dışındadır.

5393 Sayılı Belediye Kanununa göre;

MADDE 14.- Belediye, mahallî müşterek nitelikte olmak şartıyla;

a) İmar, su ve kanalizasyon, ulaşım gibi kentsel alt yapı; coğrafi ve kent bilgi sistemleri; çevre ve çevre sağlığı, temizlik ve katı atık; zabıta, itfaiye, acil yardım, kurtarma ve ambulans; şehir içi trafik; defin ve mezarlıklar; ağaçlandırma, park ve yeşil alanlar; konut; kültür ve sanat, turizm ve tanıtım, gençlik ve spor; sosyal hizmet ve yardım, nikâh, meslek ve beceri kazandırma; ekonomi ve ticaretin geliştirilmesi hizmetlerini yapar veya yaptırır. (Mülga son cümle: 12/11/2012-6360/17 md.) (...) (Ek cümleler: 12/11/2012-6360/17 md.) Büyükşehir belediyeleri ile nüfusu 100.000'in üzerindeki belediyeler, kadınlar ve çocuklar için konukevleri açmak zorundadır. Diğer belediyeler de mali durumları ve hizmet önceliklerini değerlendirerek kadınlar ve çocuklar için konukevleri açabilirler.

b) (...) (1) Devlete ait her derecedeki okul binalarının inşaatı ile bakım ve onarımını yapabilir veya yaptırabilir, her türlü araç, gereç ve malzeme ihtiyaçlarını karşılayabilir; sağlıkla ilgili her türlü tesisi açabilir ve işletebilir; mabetlerin yapımı, bakımı, onarımını yapabilir; kültür ve tabiat varlıkları ile tarihî dokunun ve kent tarihi bakımından önem taşıyan mekânların ve işlevlerinin korunmasını sağlayabilir; bu amaçla bakım ve onarımını yapabilir, korunması mümkün olmayanları aslına uygun olarak yeniden inşa edebilir. (Değişik ikinci cümle: 12/11/2012-6360/17 md.) Gerekteğinde, sporu teşvik etmek amacıyla gençlere spor malzemesi verir, amatör spor kulüplerine aynı ve nakdî yardım yapar ve gerekli desteği sağlar, her türlü amatör spor karşılaşmaları düzenler, yurt içi ve yurt dışı müsabakalarda üstün başarı gösteren veya derece

alan öğrencilere, sporculara, teknik yöneticilere ve antrenörlere belediye meclisi kararıyla ödül verebilir. Gıda bankacılığı yapabilir. (2)

(Ek fıkra: 12/11/2012-6360/17 md.; Değişik: 12/7/2013-6495/100 md.) Belediyelerin birinci fıkranın (b) bendi uyarınca, sporu teşvik etmek amacıyla yapacakları nakdi yardım, bir önceki yıl genel bütçe vergi gelirlerinden belediyeleri için tahakkuk eden miktarın; büyükşehir belediyeleri için binde yedisini, diğer belediyeler için binde on ikisini geçemez.

(İptal fıkra: Anayasa Mahkemesi'nin 24/1/2007 tarihli ve E. 2005/95, K. 2007/5 sayılı Kararı ile.)

Hizmetlerin yerine getirilmesinde öncelik sırası, belediyenin malî durumu ve hizmetin ivediliği dikkate alınarak belirlenir.

Belediye hizmetleri, vatandaşlara en yakın yerlerde ve en uygun yöntemlerle sunulur. Hizmet sunumunda engelli, yaşlı, düşkün ve dar gelirli durumuna uygun yöntemler uygulanır. (3)

Belediyenin görev, sorumluluk ve yetki alanı belediye sınırlarını kapsar.

Belediye meclisinin kararı ile mücavir alanlara da belediye hizmetleri götürülebilir.

4562 sayılı Organize Sanayi Bölgeleri Kanunu hükümleri saklıdır.

(Ek fıkra: 1/7/2006-5538/29 md.) Sivil hava ulaşımına açık havaalanları ile bu havaalanları bünyesinde yer alan tüm tesisler bu Kanunun kapsamı dışındadır.

MADDE 15.- Belediyenin yetkileri ve imtiyazları şunlardır:

a) Belde sakinlerinin mahallî müşterek nitelikteki ihtiyaçlarını karşılamak amacıyla her türlü faaliyet ve girişimde bulunmak.

b) Kanunların belediyeye verdiği yetki çerçevesinde yönetmelik çıkarmak, belediye yasakları koymak ve uygulamak, kanunlarda belirtilen cezaları vermek.

c) Gerçek ve tüzel kişilerin faaliyetleri ile ilgili olarak kanunlarda belirtilen izin veya ruhsatı vermek.

d) Özel kanunları gereğince belediyeye ait vergi, resim, harç, katkı ve katılma paylarının tarh, tahakkuk ve tahsilini yapmak; vergi, resim ve harç dışındaki özel hukuk hükümlerine göre tahsili gereken doğal gaz, su, atık su ve hizmet karşılığı alacakların tahsilini yapmak veya yaptırmak.

e) Müktesep haklar saklı kalmak üzere; içme, kullanma ve endüstri suyu sağlamak; atık su ve yağmur suyunun uzaklaştırılmasını sağlamak; bunlar için gerekli tesisleri kurmak, kurdurmak, işletmek ve işlettiirmek; kaynak sularını işletmek veya işlettiirmek.

f) Toplu taşıma yapmak; bu amaçla otobüs, deniz ve su ulaşım araçları, tünel, raylı sistem dâhil her türlü toplu taşıma sistemlerini kurmak, kurdurmak, işletmek ve işlettiirmek.

g) Katı atıkların toplanması, taşınması, ayrıştırılması, geri kazanımı, ortadan kaldırılması ve depolanması ile ilgili bütün hizmetleri yapmak ve yaptırmak.

h) Mahallî müşterek nitelikteki hizmetlerin yerine getirilmesi amacıyla, belediye ve mücavir alan sınırları içerisinde taşınmaz almak, kamulaştırmak, satmak, kiralamak veya kiraya vermek, trampa etmek, tahsis etmek, bunlar üzerinde sınırlı aynî hak tesis etmek.

i) Borç almak, bağış kabul etmek.

j) Toptancı ve perakendeci hâlleri, otobüs terminali, fuar alanı, mezbaha, ilgili mevzuata göre yat limanı ve iskele kurmak, kurdurmak, işletmek, işletirmek veya bu yerlerin gerçek ve tüzel kişilerce açılmasına izin vermek.

k) Vergi, resim ve harçlar dışında kalan dava konusu uyuşmazlıkların anlaşmayla tasfiyesine karar vermek.

l) Gayrisihhî müesseseler ile umuma açık istirahat ve eğlence yerlerini ruhsatlandırmak ve denetlemek.

m) Beldede ekonomi ve ticaretin geliştirilmesi ve kayıt altına alınması amacıyla izinsiz satış yapan seyyar satıcıları faaliyetten men etmek, izinsiz satış yapan seyyar satıcıların faaliyetten men edilmesi sonucu, cezası ödenmeyerek iki gün içinde geri alınmayan gıda maddelerini gıda bankalarına, cezası ödenmeyerek otuz gün içinde geri alınmayan gıda dışı malları yoksullara vermek.

n) Reklam panoları ve tanıtıcı tabelalar konusunda standartlar getirmek.

o) Gayrisihhî işyerlerini, eğlence yerlerini, halk sağlığına ve çevreye etkisi olan diğer işyerlerini kentin belirli yerlerinde toplamak; hafriyat toprağı ve moloz döküm alanlarını; sıvılaştırılmış petrol gazı (LPG) depolama sahalarını; inşaat malzemeleri, odun, kömür ve hurda depolama alanları ve satış yerlerini belirlemek; bu alan ve yerler ile taşımalarda çevre kirliliğı oluşmaması için gereken tedbirleri almak.

p) Kara, deniz, su ve demiryolu üzerinde işletilen her türlü servis ve toplu taşıma araçları ile taksi sayılarını, bilet ücret ve tarifelerini, zaman ve güzergâhlarını belirlemek; durak yerleri ile karayolu, yol, cadde, sokak, meydan ve benzeri yerler üzerinde araç park yerlerini tespit etmek ve işletmek, işletirmek veya kiraya vermek; kanunların belediyelere verdiği trafik düzenlemesinin gerektirdiğı bütün işleri yürütmek.

r) **(Ek: 12/11/2012-6360/18 md.)** Belediye mücavir alan sınırları içerisinde 5/11/2008 tarihli ve 5809 sayılı Elektronik Haberleşme Kanunu, 26/9/2011 tarihli ve 655 sayılı Ulaştırma, Denizcilik ve Haberleşme Bakanlığının Teşkilat ve Görevleri Hakkında Kanun Hükmünde Kararname ve ilgili diğer mevzuata göre kuruluş izni verilen alanda tesis edilecek elektronik haberleşme istasyonlarına kent ve yapı estetiğı ile elektronik haberleşme hizmetinin gerekleri dikkate alınarak ücret karşılığında yer seçim belgesi vermek,

(Ek fıkra: 12/11/2012-6360/18 md.) (r) bendine göre verilecek yer seçim belgesi karşılığında alınacak ücret Ulaştırma, Denizcilik ve Haberleşme Bakanlığınca belirlenir. Ücreti yatırılmasına rağmen yirmi gün içerisinde verilmeyen yer seçim belgesi verilmiş sayılır. Büyükşehir sınırları içerisinde yer seçim belgesi vermeye ve ücretini almaya büyükşehir belediyeleri yetkilidir.

(l) bendinde belirtilen gayrisihhî müesseselerden birinci sınıf olanların ruhsatlandırılması ve denetlenmesi, büyükşehir ve il merkez belediyeleri dışındaki yerlerde il özel idaresi tarafından yapılır.

Belediye, (e), (f) ve (g) bentlerinde belirtilen hizmetleri Danıştayın görüşü ve İçişleri Bakanlığının kararıyla süresi kırkdokuz yılı geçmemek üzere imtiyaz yoluyla devredebilir; toplu taşıma hizmetlerini imtiyaz veya tekel oluşturmayacak şekilde ruhsat vermek suretiyle yerine getirebileceğı gibi toplu taşıma hatlarını kiraya verme veya 67 nci maddedeki esaslara göre hizmet satın alma yoluyla yerine getirebilir.

İl sınırları içinde büyükşehir belediyeleri, belediye ve mücavir alan sınırları içinde il belediyeleri ile nüfusu 10.000'i geçen belediyeler, meclis kararıyla; turizm, sağlık, sanayi ve ticaret yatırımlarının ve eğitim kurumlarının su, termal su, kanalizasyon, doğal gaz, yol ve aydınlatma gibi alt yapı çalışmalarını faiz almaksızın on yıla kadar geri ödemeli veya ücretsiz olarak yapabilir veya yaptırabilir, bunun karşılığında yapılan tesislere ortak olabilir; sağlık, eğitim, sosyal hizmet ve turizmi geliştirecek

projelere İçişleri Bakanlığının onayı ile ücretsiz veya düşük bir bedelle amacı dışında kullanılmamak kaydıyla arsa tahsis edebilir. **(Ek cümle: 12/11/2012-6360/18 md.)** Belediye ve bağlı idareler, meclis kararıyla mabetlere indirimli bedelle ya da ücretsiz olarak içme ve kullanma suyu verebilirler.

Belediye, belde sakinlerinin belediye hizmetleriyle ilgili görüş ve düşüncelerini tespit etmek amacıyla kamuoyu yoklaması ve araştırması yapabilir.

Belediye mallarına karşı suç işleyenler Devlet malına karşı suç işlemiş sayılır. 2886 sayılı Devlet İhale Kanununun 75 inci maddesi hükümleri belediye taşınmazları hakkında da uygulanır.

Belediyenin proje karşılığı borçlanma yoluyla elde ettiği gelirleri, şartlı bağışlar ve kamu hizmetlerinde fiilen kullanılan malları ile belediye tarafından tahsil edilen vergi, resim ve harç gelirleri haczedilemez.

Diğer mevzuatlar program sonundaki EK-1 tabloda gösterilmiştir.

Teşkilat Yapısı:

Belediyemiz 5393 Sayılı Belediye Kanununun 49.maddesi gereğince 22.02.2007 tarihinde 26442 sayılı Resmi Gazete’de yayımlanarak yürürlüğe giren Norm Kadro Usul ve Esaslar Hakkındaki Bakanlar Kurulu Kararı gereğince norm kadro ilke ve standartlarına uygun olarak oluşturulan Belediyemiz kadro yapısı 06.04.2007 tarih ve 35 sayılı Meclis kararı ile oluşturulmuştur. 01.05.2007 tarih ve 44 sayılı Meclis kararı ile teşkilat yapımız oluşturulmuştur. Daha sonra zaman zaman demografik ve diğer ekonomik değişimler dolayısıyla Bakanlar Kurulu Kararı’nca düzenlenen Norm Kadro Usul ve Esaslar gereğince; 01.06.2007 tarih ve 51 sayılı Meclis kararı ile teşkilat yapımız yeniden düzenlenmiştir. 02.08.2010 tarih ve 57 sayılı Meclis Kararı ile norm kadromuz yeniden düzenlenmiş olup, 01.12.2010 tarih ve 82 sayılı Meclis Kararı ile teşkilat yapımız tekrar düzenlenmiştir. Belediyemiz Meclisince 02.01.2012 tarih ve 3 sayılı meclis kararı ile düzenlenen norm kadromuz ve teşkilat şemamız tekrar düzenlenmiştir.

En son olarak da Belediyemiz Meclisince 01.07.2014 tarih ve 49 sayılı meclis kararı ile düzenlenen norm kadromuz ve teşkilat şemamız aşağıda gösterilmiştir.

- Özel Kalem Müdürlüğü
- Fen İşleri Müdürlüğü
- İmar ve Şehircilik Müdürlüğü
- Çevre Koruma Müdürlüğü
- Park ve Bahçeler Müdürlüğü
- Ruhsat ve Denetim Müdürlüğü
- Sağlık İşleri Müdürlüğü
- Yazı İşleri Müdürlüğü
- Mali Hizmetler Müdürlüğü
- İnsan Kaynakları ve Eğitim Müdürlüğü
- Kültür ve Sosyal İşler Müdürlüğü
- Bilgi İşlem Müdürlüğü
- Temizlik İşleri Müdürlüğü
- Destek Hizmetleri Müdürlüğü
- Hukuk İşleri Müdürlüğü
- Zabıta Müdürlüğü
- Strateji Geliştirme Müdürlüğü
- Kentsel Tasarım Müdürlüğü
- Teftiş Kurulu Müdürlüğü
- Veteriner İşleri Müdürlüğü

T.C. NARLIDERE BELEDİYESİ TEŞKİLAT ŞEMASI

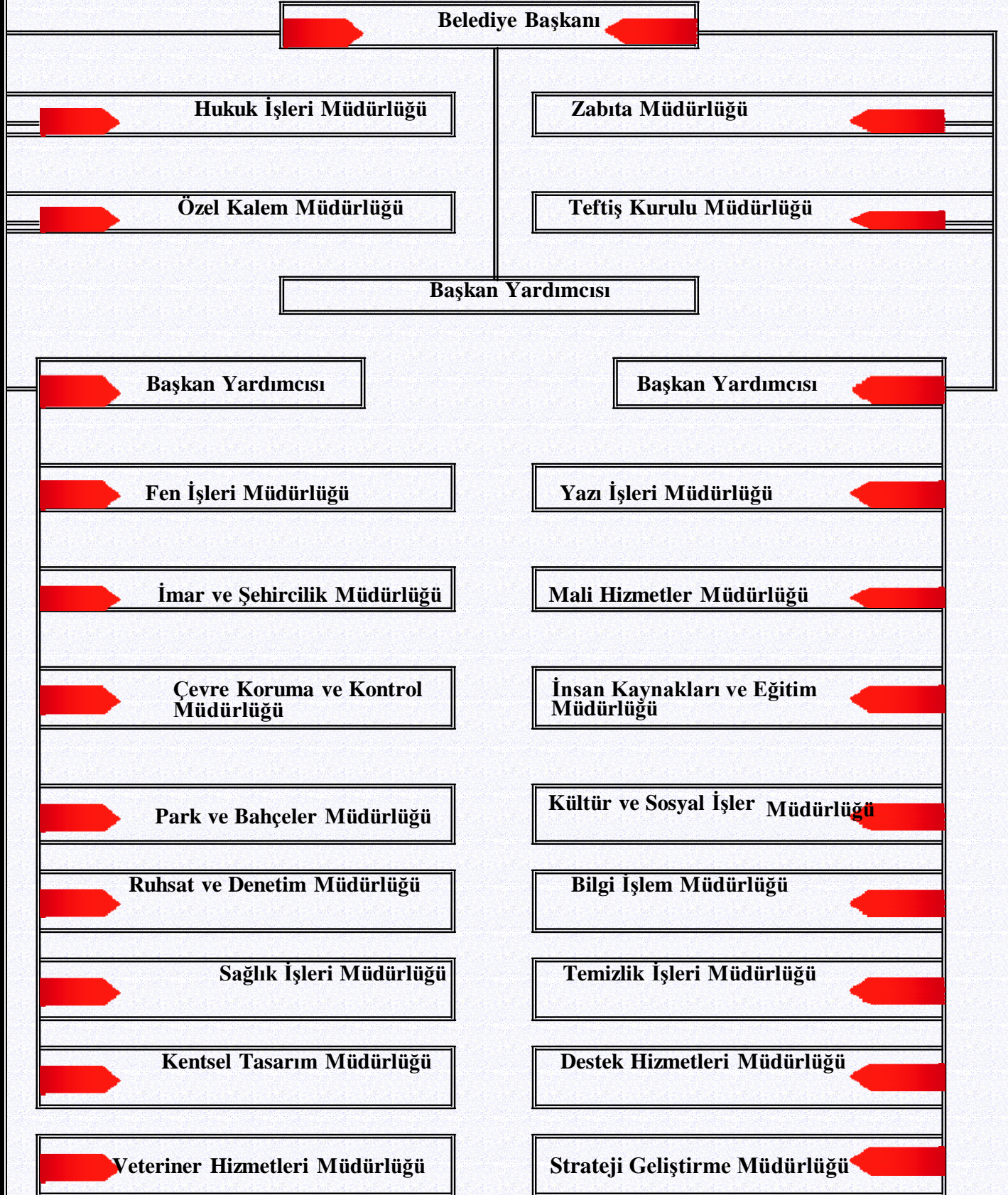

C-Fiziksel Kaynaklar:

➤ **Bilişim Sistemleri, Bilişim Sistemlerinin Faaliyete Katkısı, Karşılaşılan Sorunlar ve e-devlet uygulamaları :**

Kurumumuz bilgi teknolojileri çalışmalarının önemini bilerek bu konuda teknik alt yapı ve üst yapı çalışmalarına öncelik vermiştir.

Belediyemize ait olan tüm verilerin tek bir veri tabanında birleştirilmiş olup , personel, muhasebe ,taşınır mal, taşınmaz mal ,gelir tahakkuk ve takip iş ve işlemlerinde veri entegrasyonu sağlanmaktadır. İş ve işlemlerde vatandaşın elektronik ortamda hızlı ve güvenli bir hizmet vermek amacı ile bilişim sistemleri alanında gerekli yazılım ve donanımsal çalışmalar yürütülmektedir. Vatandaşlarımızın belediye ile olan iş ve işlemlerini kolaylaştırmak amacıyla web sitemizde on-line borç ödeme ve interaktif uygulamalar mevcuttur. Ayrıca web sitemiz üzerinden 2013 yılı içerisinde kent bilgi sistemi, kent rehberi ve e-imar uygulamaları başlatılmıştır.

Kurum içi birimler arasında entegrasyonu sağlamak için yazı iş ve işlemleri ve dijital arşiv ile ilgili iş ve işlemler yürütülmektedir. Çalışmalar sonucunda hem belediye hem de vatandaşımız için kolaylık ve hızlı iletişim sağlamak , çalışanlara, diğer kurumlara, yöneticilere ve kurumumuzla ilişkisi olan tüm bireylere güncel verilere dayalı destek alt yapısının kurulması, belli kalite ve standartlarda hizmet verilmesi doğrultusunda sistemler kurma çalışmaları devam etmektedir..

Belediye otomasyon sistemi için merkezi Ankara'da bulunan BİEM Yazılım şirketi ile 1997 yılından bugüne kadar çalışmaktadır.

Teksicil Programı: Belediyemizin, ilgili kanunlar göre tarh, tahakkuk ve tahsil etmesi gereken her türlü konuda destek vermektedir. Ayrıca programımızda tek sicil uygulaması 1997 yılında beri mevcuttur. Yani tüm başvurular bu sicile göre yapılmaktadır.

Analitik Bütçe Programı: 5018 sayılı Kamu Mali Yönetimi Kontrol Kanunu uyarınca 2006 yılından itibaren analitik bütçe sistemine uygun , bütçe ile ilgili yeni program kullanılmaya başlanmıştır.

Analitik Muhasebe Programı: 5018 sayılı K.M.Y.K.K. ve bu kanuna dayalı olarak çıkarılan Belediye B.M.U.Y uyarınca uyulması gereken kurallara göre program yürütülmektedir. Muhasebe fişi, mizan, ve bütçe takibi gibi birçok bölümü içermektedir. Ayrıca Gelir programları ile muhasebe entegre yürümektedir.

Memur ve İşçi Bordro Programı: Belediyemizde çalışan tüm personelin (Başkan ve Başkan Yrd. Dahil) işlemlerini yürütmektedir. Bordro hesaplama ve döküm, puantaj ve kesinti girişleri , S.S.K. formları gibi bölümlerden oluşmaktadır.

e-devlet ve İnternet Uygulaması: Resmi internet sitesine ek olarak 2003 yılında www.narlıdere-bld.gov.tr adresinde yayımlanmaya başlayan belediyemiz bilgilerini ve mükelleflerle ilgili borç durumunu gösteren bir site hizmete sunulmuştur. E-devlet kapsamında İlgili sitemizde meclis toplantılarımız yayınlanmaktadır. İlerleyen dönemlerde birimler arasında yazışmaların bilgisayar ağı üzerinden yapılandırma çalışmaları sürmektedir. Bu kapsamda zamandan tasarruf edilerek iş ve işlemlerin kolaylaştırılarak ekonomik anlamada da tasarruf sağlanmış olacaktır.

Birim Destek Programı: Birimlerin yazışmaları, ödeme emri belgesi düzenleme ve puantaj gönderme iş ve işlemleri kolaylaştırılmaktadır.

Taşınır Kontrol Programı: Belediyemizde bulunan tüm taşınır malzemenin stok , zimmet ,kayıt ve takip işlemlerini yürütmektedir.

SMS Uygulaması: Tüm halkımızın bilgilendirmek amacıyla programımız kullanmakla birlikte , Belediyemiz mükelleflerinin SMS yoluyla borç ve diğer bilgilerine ulaşmasını sağlamak amacıyla çalışmalar yürütülmektedir.

Performans Esaslı Bütçeleme Programı: Performansa dayalı bütçe hazırlamak için performans esaslı bütçe programı kullanılarak Belediyemiz performans programı hazırlanmaktadır.

Beyan Hazırlama Programı: E-vergi dairesi kapsamında internet üzerinden vergi dairesi tahakkuklarını düzenlemek için beyan hazırlama programı kullanılmaktadır.

İnteraktif TV Uygulaması Programı: Belediyemiz girişinde vatandaş bilgilendirmek amaçlı görsel ve yazılı uygulamaları düzenleyen gösteren bir uygulamadır.

Taşınır Mal Takip Programı: Belediyemize ait bulunan tüm taşınmazların kayıt ve takip işlemlerini yürütmektedir.

Yaklaşık Maliyet Hazırlama Hakediş Programları: Belediyemiz birimlerinde tüm ihale iş ve işlemleri ile diğer alım süreçlerinde uygulanmak üzere alımı gerçekleştirilen programlarımız kullanılmaktadır.

CAD ve İmar Uygulama Programları: Halkımıza daha iyi ve güncel olarak hizmet verebilmek için hem Belediyemiz bünyesinde hem de İzmir Büyükşehir Belediyemiz ile uyumlu olarak imar ve cad uygulama programlarımız kullanılmaktadır. Ayrıca diğer birimlerimizde de kullanılan çizim programlarımız mevcuttur.

Belediyemizin tüm birimleri arasında bilişim ağı kurulmuş olup, Mali Hizmetler Müdürlüğü , İnsan Kaynakları ve Eğitim Müdürlüğü , Taşınır Kayıt Kontrol Birimi birbiri ile entegre olarak çalışmaktadır.

Belediyemiz Yazı İşleri Müdürlüğü'ne bağlı Bilgi Edinme Biriminde 4982 Sayılı Bilgi Edinme Kanunu kapsamında vatandaş bilgi, talep ve şikayetleri yasal süresi içinde değerlendirilmekte ve bilgi verilmektedir.

Bilgi ve Veri Paylaşımı:

Bilişim sistemi çalışmaların da, belediyemiz birimlerinin hızlı ve etkin bir şekilde işleyişini sağlamak, maliyetleri düşürerek verimliliği arttırmak, zamandan kazanç sağlamak, Narlıdere'mizin yaşam kalitesinin arttırmasına katkıda bulunmak, belediyemizin yapmakta olduğu iş ve işlemler için vatandaşın ve kurumların talep ettiği bilgilere bir noktadan ve doğru şekilde ulaşmasını sağlamak doğrultusunda projeler hazırlanmakta bu doğrultuda uygulamalar yürütülmektedir.

Kurumumuz tarafından, öncelikle belediyenin birimleri arasında, giderek yerel kurumlar arasında elektronik iletişime dayalı veri alt yapısının oluşturulması, internet üzerinden erişimlerin sağlanabilmesi, hizmet kalitesinin yükseltilmesi, güvenin sağlanması; teknoloji gelişmelerine açık ürün alt yapısının oluşturularak tam entegrasyona geçilmesi bunun sonucunda da otomasyonun tamamlanması ve diğer kurumlar ile veri paylaşımı hedeflenerek çalışmalar yapmak düşünülmektedir.

Fiziki Kaynakların Elde Edilmesi ve Kullanımı Konusundaki İş ve İşlemler:

Kurum olarak, Belediyemiz birimlerinin hızlı ve etkin bir şekilde işleyişini sağlamak, düşük maliyetle yüksek verim alınması, zamandan kazanç sağlanması, güncel verilere dayalı destek alt yapısının kurulması ve kurumlar arası iletişim ve etkin bilgi paylaşımını gerçekleştirmek amaçları doğrultusunda bilgi Teknolojileri alanında yazılımsal ve donanımsal çalışmalar Bilgi İşlem Müdürlüğümüz tarafından yürütülmektedir.

Birimlerin donanım ve yazılım ihtiyaçları belirlenirken; hizmetlere olan talebin daha hızlı sağlanması sağlamak amacı ile öncelikler belirlenip eksik yazılım ve donanımlar tespit ve temin edilmektedir. Yeni donanım alımından sonra atıl durumdaki donanımlar parça yenilemesi ve bakım yapılarak daha düşük teknoloji gerektiren işlere yönlendirilmektedir.

Yeni Alınan Bilgisayar ve Yan Donanımların İş ve İşlemleri :

İşletim sistemi, sürücü tanımları, kullanıcı adı, kullanıcı ayarları (Desktop, sık kullanılanlar, yazıcı ayarları, v.b.) yapılmakta, Kullanıcı bilgileri oluşturularak gerekli ise ağa dahil edilmekte, yan donanımlar tanıtılmakta ve kullanıcı yetkilerine göre gerekli programlar yüklenerek kurulumu tamamlanmaktadır.

Kullanılmakta Olan Bilgisayar ve Yan Donanımlar ile İlgili İş ve İşlemler :

Periyodik olarak donanım ve yazılım bakımı yapılmaktadır. Ana makineler üzerinde kullanıcı ve güvenlik ayarları yapılmakta, düzenli olarak günlük olarak izlenmekte, oluşan hatalar giderilmektedir. Sunucu bilgisayarların ve kişisel bilgisayarların periyodik olarak yedekleri alınarak saklanmaktadır. Ağ bağlantıları Network cihazları (Merkez anahtarlar, kenar anahtarlar, modemler) ile sağlanmakta olup, belediyemiz dış hizmet birimleri ile de bilgi ağ bağlantıları vardır. Ağ yapılarımızda, ADSL bağlantı kullanılarak uzak masaüstü ayarları yapılmakta ve ana hizmet binamıza data bağlantısı sağlanmaktadır.

Belediyemiz Birimlerinde kullanılan bilişim teknolojisine uygun olarak kullanılan bilgisayar ,dış ünitelerin ve cihazların periyodik olarak bakımları yapılmakta , tüm personelimize kullanıcı olarak eğitim verilmekte , sarf ve yedek parça ihtiyaçları temin edilmektedir. Belediyemizde kullanılmakta olan bilişim sistemine ait donanım sistemleri aşağıda gösterilmiştir.

➤ Kullanılan ve Elde Edilmesi Düşünülen Bilişim Cihazları Listesi:

CASİO IT EL TERMİNALİ	1 ADET
1200 W TAKİP PROJKTÖR FAL	1 ADET
16 KANAL ANA SES MİKSEİ FX	1 ADET
CD PLAYER TECHNICS	3 ADET
SONY MİNİ DİSK KAYDEDİCİ	1 ADET

BİLGİSAYAR	80 ADET
YAZICI	52 ADET
NOTEBOOK	31 ADET
TABLET BİLGİSAYAR	10 ADET
PROJEKSİYON	5 ADET
PARA SAYMA MAKİNESİ	3 ADET
FAKS CİHAZI	3 ADET
FOTOKOPİ MAKİNESİ	16 ADET
SABİT KAMERA	1 ADET
OMUZ KAMERASI	2 ADET
EL KAMERASI	1 ADET
GÜRÜLTÜ ÖLÇÜM CİHAZI	1 ADET
DVD OYNATICI	1 ADET
SES MİKSERİ	5 ADET
HARİCİ DİSK	6 ADET
KAMERA	101 ADET
TEPEGÖZ	1 ADET
BASKI MAKİNESİ	1 ADET

LCD TV	3 ADET
BARKOT YAZICI	20 ADET
BARKOT OKUYUCU	20 ADET
DİJİTAL SKORBORD	1 ADET
PARMAK İZİ TERMİNALİ	2 ADET
NOKTA VURUŞLU YAZICI	1 ADET
MÜREKKEP PÜSKÜRTMELİ YAZICI	1 ADET
TARAYICI	40 ADET
SWİTCH	17 ADET
MODEM	4 ADET
KESİNTİSİZ GÜÇ KAYNAĞI	1 ADET

Elde edilmesi düşünülen bilişim cihazı olarak; Belediyemiz de dijital arşive geçme çalışmaları ve felaket merkezi oluşturma çalışmaları doğrultusunda uygun tarama özelliklerine sahip fotokopi makineleri, bilgisayar ile ihtiyaç oldukça diğer bilgi işlem cihazları temin edilmesi düşünülmektedir.

➤ **Kullanılan ve Temin Edilmesi Düşünülen Taşıt ve İş Makineleri Listesi:**

Belediyemiz hizmetlerinin yürütülmesi için Belediyemiz Temizlik İşleri Müdürlüğü'ne bağlı olarak bulunan araç ve iş makinelerimizin dökümü aşağıda belirtilmiştir.

MEVCUT TAŞITLAR LİSTESİ (T-2)

Sıra No	Taşıtın Cinsi	SAYI
T1- (*)	Binek otomobil	-
T2-	Binek otomobil	11
T3-	Station – Wagon	-
T4-	Arazi binek (En az 4, en çok 8 kişilik)	-
T5-	Minibüs (Sürücü dahil en fazla 15 kişilik)	2
T6-	Kaptı – kaçtı (Arazi)	-
T7-	Pick – up)Kamyonet, şoför dahil 3 veya 6 kişilik)	6
T8-	Pick – up (Kamyonet, arazi hizmetleri için şoför dahil 3 veya 6 kişilik)	-
T9-	Panel	-
T10-	Midibüs (Sürücü dahil en fazla 26 kişilik)	-
T11-	Otobüs (Sürücü dahil en az 27 kişilik)	1
T12-	Kamyon şasi-kabin tam yüklü ağırlığı en az 3.501 Kg.	4
T13-	Kamyon şasi-kabin tam yüklü ağırlığı en az 12.000 Kg.	12
T14-	Kamyon şasi-kabin tam yüklü ağırlığı en az 17.000 Kg.	15
T15-	Ambulans (Tıbbi donanımlı)	-
T16-	Ambulans arazi hizmetleri için	-
T17-	Pick – up (Kamyonet) cenaze arabası yapılmak üzere	-
T18-	Motorsiklet en az 45-250 cc. Lik	-
T19-	Motorsiklet en az 600 ccç lik	-
T20-	Bisiklet	-
T21-a	Güvenlik önlemlili binek otomobil	-
T21-b	Güvenlik önlemlili servis taşıtı	-

(*) 237 sayılı Taşıt Kanunu'na ekli (1) sayılı cetvelde yer alan Makamlar için.

Örnek:26

NARLIDERE BELEDİYESİNE AİT ARAÇ VE İŞ MAKİNASI LİSTESİ

S.No	PLAKASI	MARKASI	CİNSİ	MODELİ
1	35 AD 0923	Fatih 180-25	H.S.Ç.K.	2004
2	35 AD 0440	OTOKAR	OTOBÜS	2004
3	35 DB 3708	SOLOSANOS	OTOBUS	1993
4	35 AD 2878	VOGSWAGEN CARAVELLE	KAMYONET	2010
5	35 AD 8361	VOGSWAGEN CADY	KAMYONET	2011
6	35 AD 8568	BMC PROFESYONEL827	H.S.Ç.K.	2009
7	35 AD 7837	BMC PROFESYONEL522	H.S.Ç.K.	2009
8	35 AN 3766	Doğan SLX	OTOMOBİL	1993
9	35 AN 3701	BMC AUSTİN	Platform	1982
10	35 AD 0512	Accent Hyundai	OTOMOBİL	2001

İZMİR NARLIDERE BELEDİYESİ 2016 MALİ YILI PERFORMANS PROGRAMI

11	35 AN 5573	RENAULT	MINÜBÜS	2008
12	35 AN 9916	VOGSWAGEN CADY	KAMYONET	2010
13	35 AN 9917	VOGSWAGEN CADY	KAMYONET	2010
14	35 EA 0818	NEW HOLLAND	TRAKTÖR	2010
15	35 EA 5618	BMC PRO827	ÇÖP KAMYONU	2012
16	35 EA 5350	PRO827	Damperli Kamyon	2011
17	35 EA 3437	FORT TRANSİT	KAMYONET	2011
18	35 EA 3438	FORT TRANSİT	KAMYONET	2011
19	35 EB 4123	RENAULT KANGO	KAMYONET	2014
20	35 EA 5000	Toyota corolla	Binek	2015
21	35 UK 175	Fatih 175-25	H.S.Ç.K.	1998
22	35 UH 693	Fatih 175-25	H.S.Ç.K.	1998
23	35 P 7911	Chrysler AS26-200	Damp. K.	1996
24	35 2013 006	JCB 4CX SM	İş Makinesi	2013
25	35 EB 0827	IVECO	Damperli Kamyon	2013
26	35 LN 459	Fatih 220-26	ARAZÖZ	2001
27	35 FK 396	Fatih 162-25	Damp. K.	1993
28	35 EB 2842	Fort	Kamyonet	2013
29	35 EB 5005	Renault Fluance	Otomobil	2015
30	35 CJJ 56	Fatih 200-26	H.S.Ç.K.	2000
31	35 CJJ 74	Fatih 200-26	H.S.Ç.K.	2000
32	35 CJK 34	Fatih 200-26	H.S.Ç.K.	2000
33	35 CDZ 36	Fatih 200-26	VIDANJÖR	2000
34	35 BRC 56	Fatih 110-08	H.S.Ç.K.	1993
35	35 ZF 816	Opel Vectra	OTOMOBİL	1996
36	35 EDD 21	Mitsubishi	MINÜBÜS	1998
37	35 EKA 35	Fiat Siena	OTOMOBİL	2000
38	35 EJK 40	FARGO	Ç.S.Kamyonet	2000
39	35 CYU 91	FARGO	Ç.S.Kamyonet	2000
40	35 96 001	Hidromek HMK100S	Beko-Loader	1996
41	35 96 002	Cukurova Fai828B	Beko-Loader	1996
42	35 2009 005	JCB 4CX SM	İş Makinesi	2009
43	35 EA 6912	Fiat Lnea	OTOMOBİL	2012
44	35 EA 7332	Fiat Lnea	OTOMOBİL	2012
45	35 EA 6634	IVECO	150E ARAZÖZ	2012
46	35 EA 8440	Fort Transit	Kamyonet	2012
47	35 EA 9438	IVECO	Süpürge ARACI	2012
48	35 EB 0828	IVECO	Damperli Kamyon	2013
49	35 EB 0826	IVECO	Kamyonet	2013
50	35 EB 1005	IVECO	Çöp Kamyonu	2013
51	35 EB 1004	IVECO	Çöp Kamyonu	2013

İZMİR NARLIDERE BELEDİYESİ 2016 MALİ YILI PERFORMANS PROGRAMI

Belediyemiz hizmet birimlerinde kullanılmak üzere 237 Sayılı Taşıt Kanunu kapsamında 2016 yılında alınması düşünülen araç listesi aşağıda belirtilmiştir.

Sıra No	Taşıtın Cinsi	Adet	Kullanım Yeri
1	Pick-up (Kamyonet, arazi hizmetleri için şoför dahil 3 veya 6 kişilik)	2	Temizlik İşleri Müdürlüğü
2	Binek otomobil	1	Temizlik İşleri Müdürlüğü
3	Kamyon şasi-kabin tam yüklü ağırlığı en az 17.000 Kg.	3	Temizlik İşleri Müdürlüğü
4	İş Makinesi	1	Fen İşleri Müdürlüğü

➤ Kullanılan ve Temin Edilmesi Düşünülen Hizmet Binası ve Lojmanlar:

* Belediyemiz hizmet binaları ve tesisleri aşağıda belirtilmiştir.

Sıra No	BİNA VE TESİS ADI	MEVKİİ
1	Narlıdere Belediyesi Ana Hizmet Binası	M.Paşa Cad. No:447 Narlıdere-İZMİR
2	Zabıta Müdürlüğü Hizmet Binası	Çamtepe Mahallesi Pazaryeri Yanı
3	Temizlik İşleri Müdürlüğü ve Teknik Hizmetler Atölye Binası	2.İnönü Mahallesi Altın Vadi Mevkii
4	Kapalı Pazaryeri	Çamtepe Mahallesi
5	Kültürevi Müze	Narlı Mahallesi Mevkii
6	Kültürevi	Çatalkaya Mahallesi
7	Atatürk Kültür Merkezi Gürdal TOSUN Tiyatro Salonu	M.Paşa Cad. No:447 Narlıdere-İZMİR
8	Atatürk Kültür Merkezi Nikah ve Düğün Salonu	M.Paşa Cad. No:447 Narlıdere-İZMİR
9	Atatürk Kültür Merkezi Resim Sergi Salonu	M.Paşa Cad. No:447 Narlıdere-İZMİR
10	Atatürk Kültür Merkezi Hobi Sanat Kursları Merkezi	M.Paşa Cad. No:447 Narlıdere-İZMİR
10	NARBEM Orta Öğretim SBS- Üniversite LYS Sınavlara Hazırlık Kurs Merkezi	M.Paşa Cad. No:447 Narlıdere-İZMİR
11	Engelliler Rehabilitasyon ve Eğitim Merkezi	M.Paşa Cad. No:447 Narlıdere-İZMİR
12	Engelliler Rehabilitasyon ve Eğitim Merkezi	Liman Reis Mahallesi
13	Pakize Ateş Kadın Danışma Merkezi	M.Paşa Cad. No:447 Narlıdere-İZMİR
14	Güven ERKAYA Kapalı Spor Salonu	Altievler Mahallesi
15	Ali ARTUNER Spor Sahası	Sahilevleri Mahallesi
16	Sağlık İşleri Müdürlüğü	Çamtepe Mahallesi

2016 Mali Yılı içerisinde hizmet binası veya lojman alımı ile ilgili olarak herhangi bir alım düşünülmektedir.

D-İnsan Kaynakları:

Belediyemiz 5393 Sayılı Belediye Kanununun 49.maddesi gereğince 22.02.2007 tarihinde 26442 sayılı Resmi Gazete’de yayımlanarak yürürlüğe giren Norm Kadro Usul ve Esaslar Hakkındaki Bakanlar Kurulu Kararı gereğince 06.04.2007 tarih ve 35 sayılı Meclis kararı ile Norm Kadroya uygun kadro yapısı oluşturulmuş, 01.05.2007 tarih ve 44 sayılı Meclis kararı ile teşkilat şemamız oluşturulmuştur. En son olarak da 01.07.2014 tarih ve 49 sayılı Meclis kararı ile norm kadro yapımız ve teşkilat şemamız aşağıdaki gibi şekillenmiştir. Kadro düzenlenmesine uygun olarak harcama birimlerine ait personel kadro dolu boş sayısı aşağıda gösterilmiştir:

Tablo

Sıra No:	Birim Adı	Kadrolar																			
		SHS		AHS		GİH (Zabıta)		GİH (Memur)		YHS		THS (Memur)		S. İşçi		G. İşçi		HSAY		Toplam	
		D	B	D	B	D	B	D	B	D	B	D	B	D	B	D	B	D	B	D	B
1	Başkanlık							1	3											1	3
2	Yazı İşleri ve Kararlar Müdürlüğü							3	5											3	5
3	Ruhsat ve Denetim Müdürlüğü							2	3											2	3
4	İnsan Kaynakları ve Eğitim Müdürlüğü							1	5	0	7									1	12
5	Mali Hizmetler Müdürlüğü							12	18	0	1									12	19
6	Hukuk İşleri Müdürlüğü			1	1			1	1											1	1
7	Bilgi İşlem Müdürlüğü							3	4											3	4
8	Kültür ve Sosyal İşler Müdürlüğü							1	6	0	1	0	3							1	10
9	Fen İşleri Müdürlüğü							1	70	0	2	6	5	56	0	1	0			64	14
10	Park ve Bahçeler Müdürlüğü							1	1					58	0					59	1
11	İmar ve Şehircilik Müdürlüğü							1	5			16	3							17	8
12	Temizlik İşleri Müdürlüğü							1	1					52	0					53	1
13	Zabıta Müdürlüğü							11	64											11	64
14	Sağlık İşleri Müdürlüğü	3	8					1	2	0	4									4	14
15	Çevre ve Koruma Müdürlüğü							1	0											1	0
16	Özel Kalem Müdürlüğü							0	3											0	3
17	Teftiş Kurulu Müdürlüğü							0	12											0	12
18	Kentsel Tasarım Müdürlüğü							0	3			0	2							0	5
19	Strateji Geliştirme Müdürlüğü							1	3											1	3
20	Destek Hizmetler Müdürlüğü							1	2											1	2
21	Veteriner İşleri Müdürlüğü		2						2		1									0	5
TOPLAM		3	8	1	1	0	0	40	150	0	15	16	19	167	0	1	0	0	0	228	193

*Belediyemizde görevli olarak çalışmakta olan 228 personel bulunmaktadır. Belediyemiz personelinin yaş durumlarını gösterir cetvel aşağıda tablo şeklinde gösterilmiştir.

Narlidere Belediyesi Personeli Yaş Durumu

18 - 29 Yaş Arası	0
30 - 39 Yaş Arası	58
40 - 49 Yaş Arası	121
50 Yaş Üzeri	49
TOPLAM	228

Personel Yaş Dağılım Durumu Tablosu

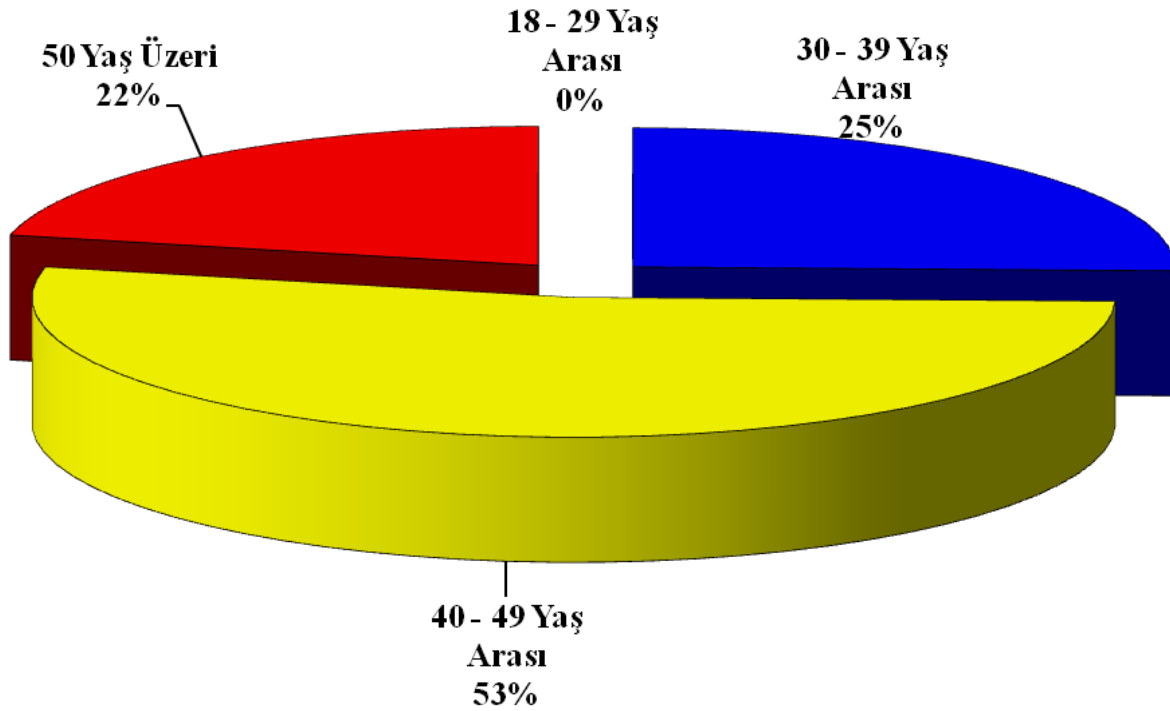

■ 18 - 29 Yaş Arası ■ 30 - 39 Yaş Arası ■ 40 - 49 Yaş Arası ■ 50 Yaş Üzeri

***MEMUR PERSONEL:**

Belediyemizde görevli olarak çalışmakta olan 228 personelin 61 tanesi memur kadrolarında bulunmaktadır. 61 adet memur personeli eğitim durumlarını gösteren cetvel aşağıda tablo şeklinde gösterilmiştir.

Narlidere Belediyesi Memur Personel Tahsil Durumu

Lisans	21
Önlisans	24
Lise ve Dengi	16
	61

Memur Personel Tahsil Durumu Dağılım Tablosu

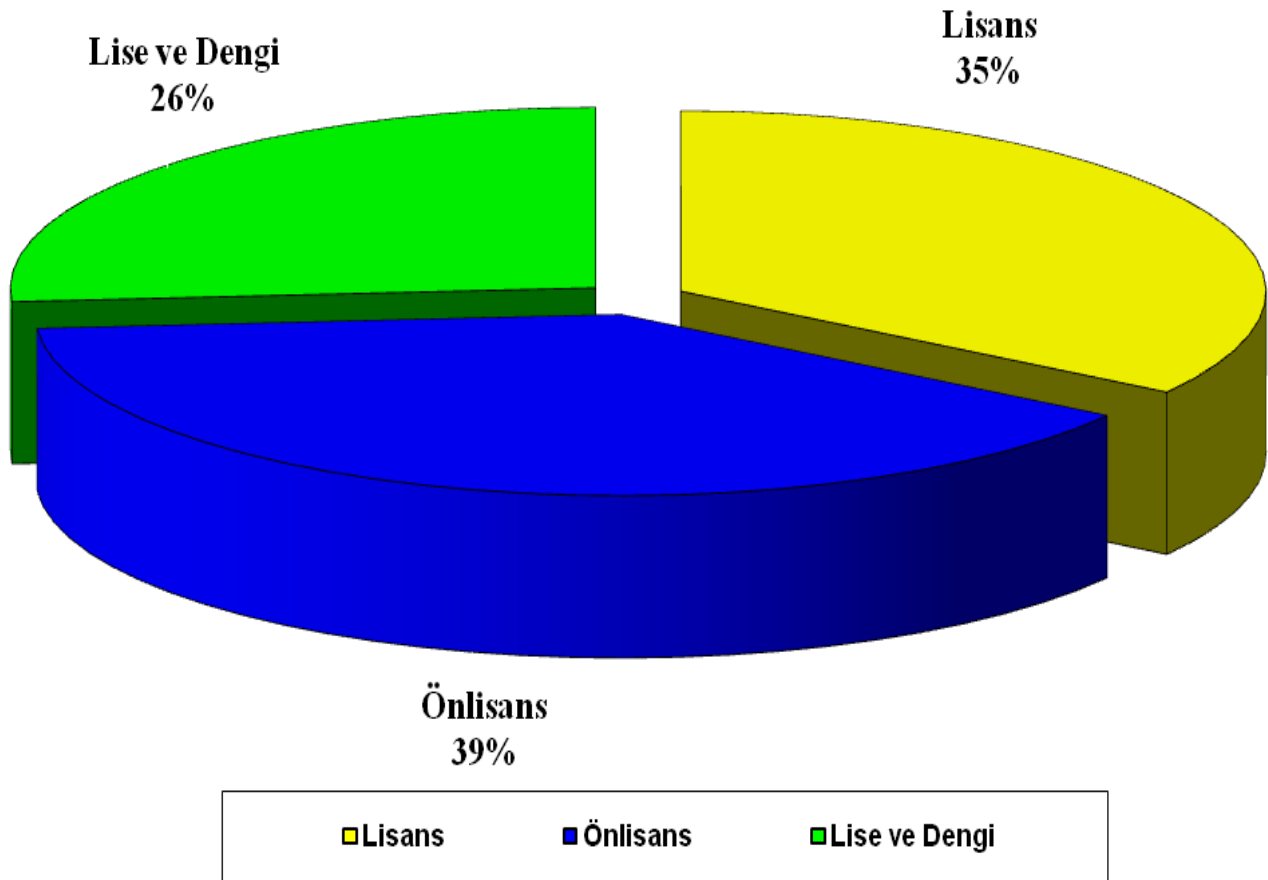

***İŞÇİ PERSONEL:**

Belediyemizde görevli olarak çalışmakta olan 228 personelden toplam 167 kişi işçi personel olarak görev yapmaktadır. 166 kişi işçi kadrolarında, diğer 1 kişi ise geçici işçi olarak çalışmaktadır. Toplam olarak Belediyemizde çalışan 167 adet işçi personeli eğitim durumlarını gösteren cetvel aşağıda tablo şeklinde gösterilmiştir.

Narlidere Belediyesi İşçi Personel Tahsil Durumu

Lisans	8
Önlisans	8
Lise ve Dengi	49
Ortaokul	18
İlkokul	84
	167

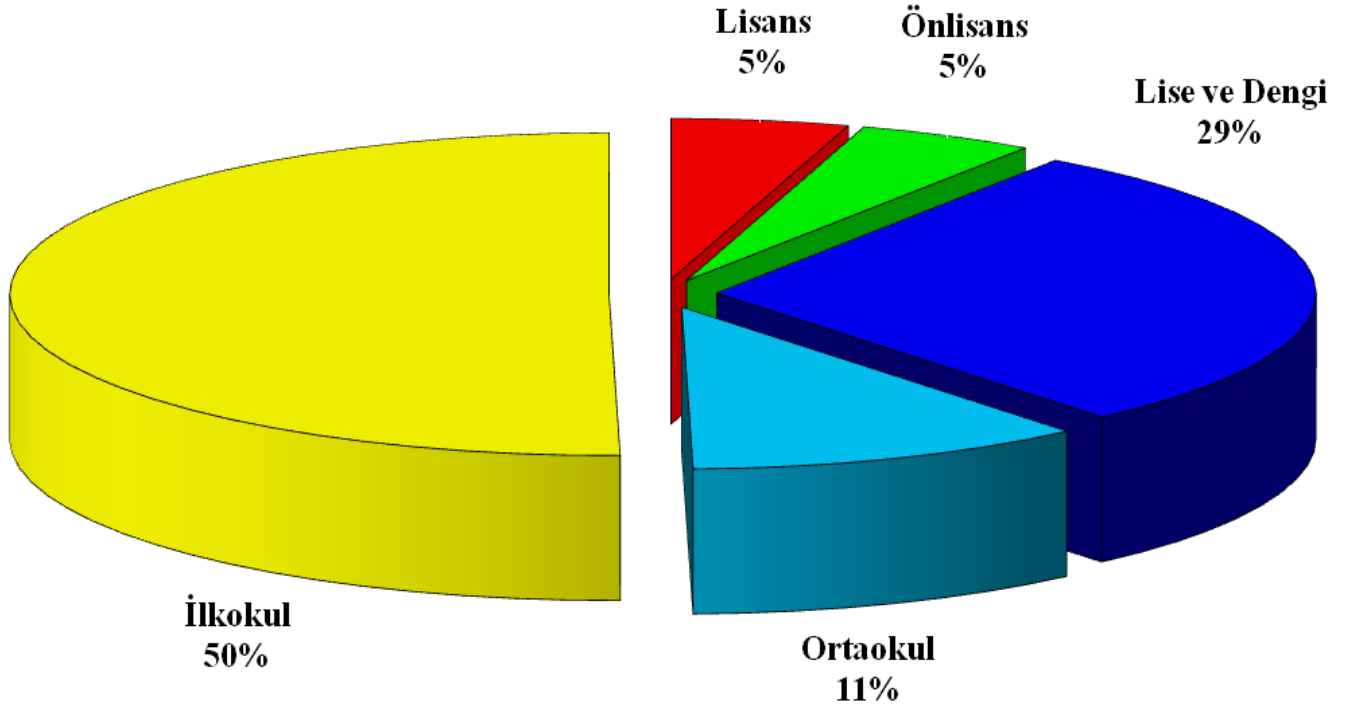
İşçi Personel Tahsil Durumu Dağılım Tablosu

■ Lisans ■ Önlisans ■ Lise ve Dengi ■ Ortaokul ■ İlkokul

***SÖZLEŞMELİ MEMUR PERSONEL:** Belediyemiz hizmet birimlerinde 5393 Sayılı Belediye Kanununun 49.maddesinde belirtilen kadro ve unvanlar da kadro karşılığı olarak sözleşmeli personel görev yapmamaktadır.

Belediyemizde görev yapan personellerin istihdam türleri ve oranları aşağıda belirtilmiştir.

Narlidere Belediyesi Personel Sayısı	
Memur	61
Daimi İşçi	166
Geçici İşçi	1
	228

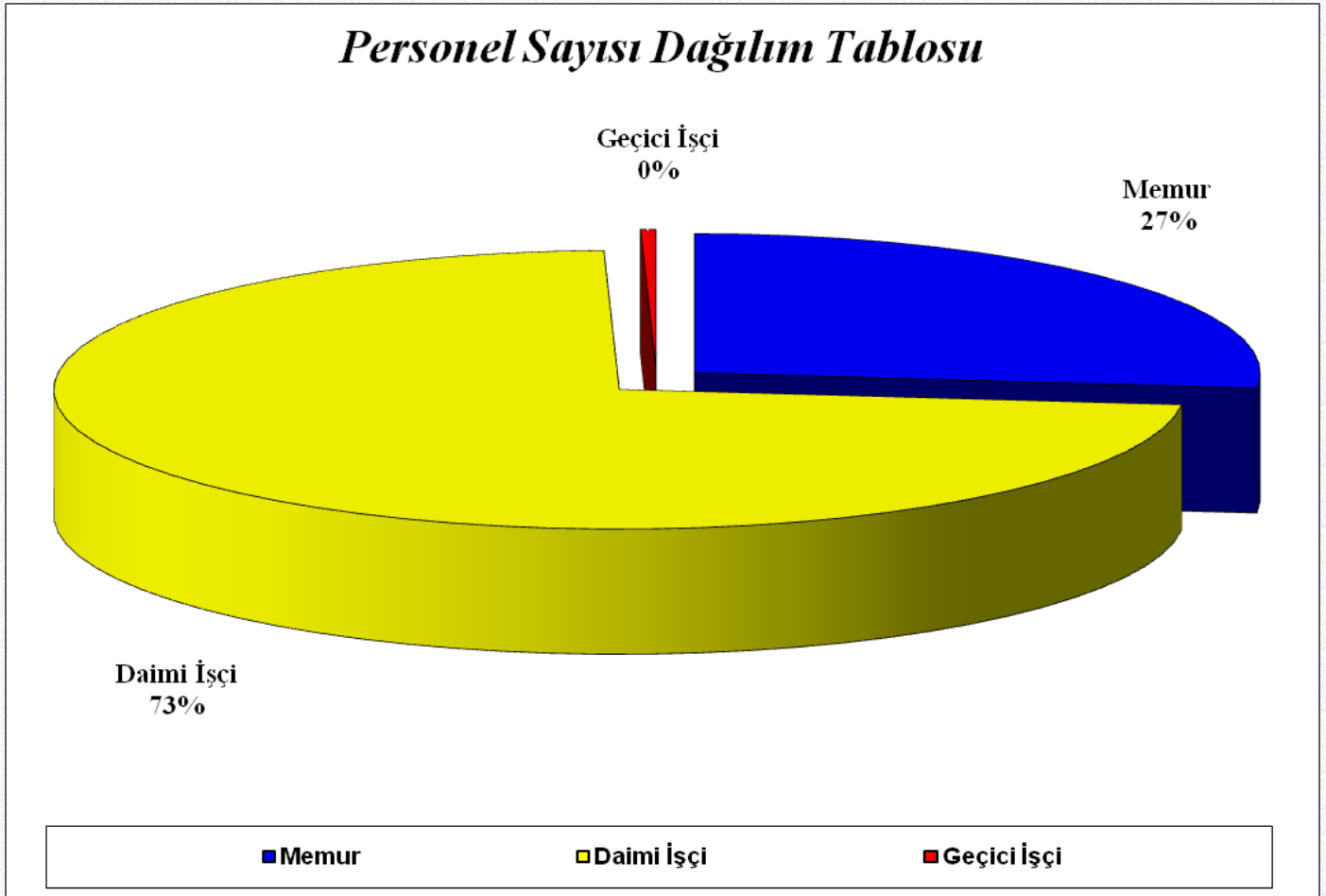

Narlidere Belediyesi Kadın - Erkek Sayısı	
Bay	175
Bayan	53
	228

Personel Sayısı Dağılım Tablosu

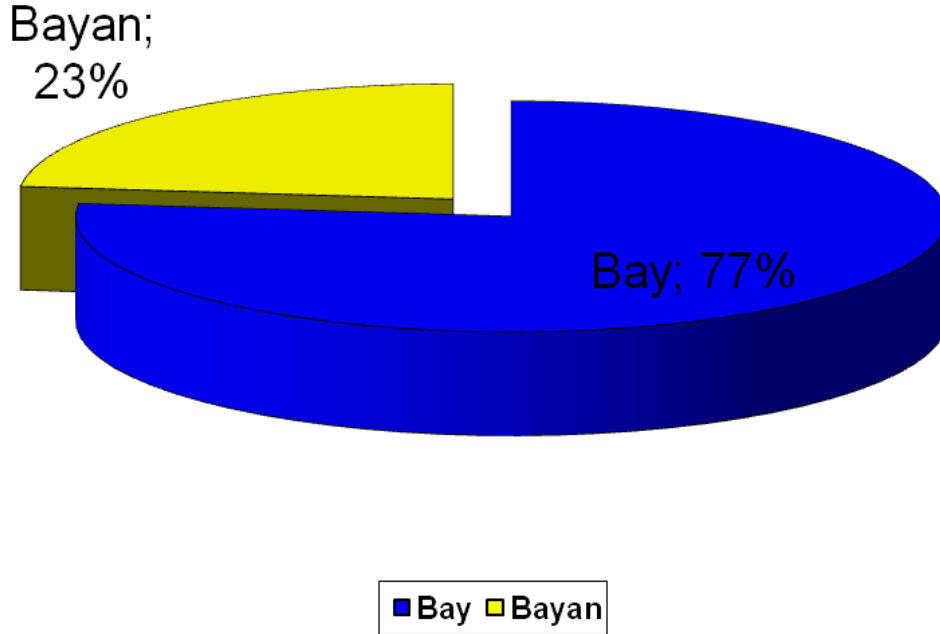

PERSONELİN İSTİHDAM TÜRÜNE GÖRE DAĞILIMI			
STATÜSÜ	BAYAN	ERKEK	TOPLAM
Memur	20	41	61
İşçi	33	134	167
Sözleşmeli Personel	0	0	0
GENEL TOPLAM	53	175	228

PERSONELİN EĞİTİM DURUMU				
	MEMUR	İŞÇİ	SÖZLEŞMELİ PERSONEL	TOPLAM
İlkokul	0	84	0	84
Ortaokul	0	18	0	18
Lise ve Dengi	16	49	0	65
Önlisans	24	8	0	32
Lisans	21	8	0	29
GENEL TOPLAM	61	167	0	228

MÜDÜRLÜKLER BAZINDA İŞÇİ PERSONEL DAĞILIMI			
MÜDÜRLÜK	BAYAN	ERKEK	TOPLAM
Özel Kalem Müdürlüğü	2	4	6
Yazı İşleri Müdürlüğü	4	0	4
Ruhsat ve Denetim Müdürlüğü	1	0	1
Mali Hizmetler Müdürlüğü	3	0	3
Strateji ve Geliştirme Müdürlüğü	1	0	1
Taşınır ve Kontrol Alt Birimi	0	2	2
Gelir ve Tahakkuk Alt Birimi	4	0	4
İnsan Kaynakları ve Eğitim Müdürlüğü	2	1	3
Kültür ve Sosyal İşler Müdürlüğü	5	15	20
Bilgi İşlem Müdürlüğü	0	1	1
Fen İşleri Müdürlüğü	1	36	37
Park Bahçeler Müdürlüğü	1	27	28
Destek Hizmetler Müdürlüğü	2	0	2
İmar ve Şehircilik Müdürlüğü	0	2	2
Hukuk İşleri Müdürlüğü	1	0	1
Pakize Ateş Kadın Danışma Merkezi	4	0	4
Sağlık İşleri Müdürlüğü	2	0	2
Zabıta Müdürlüğü	1	1	2
Temizlik İşleri Müdürlüğü	0	20	20
Araç Bakım ve Sevk Amirliği	0	20	20
Veteriner Hizmetleri Birimi	0	4	4
GENEL TOPLAM	34	133	167

MÜDÜRLÜKLER BAZINDA MEMUR PERSONEL DAĞILIMI			
MÜDÜRLÜK	BAYAN	ERKEK	TOPLAM
Özel Kalem Müdürlüğü	2	1	3
Yazı İşleri Müdürlüğü	2	1	3
Ruhsat ve Denetim Müdürlüğü	1	1	2
Mali Hizmetler Müdürlüğü	0	1	1
Taşınır ve Kontrol Alt Birimi	0	2	2
Gelir ve Tahakkuk Alt Birimi	1	4	5
İnsan Kaynakları ve Eğitim Müdürlüğü	0	2	2
Kültür ve Sosyal İşler Müdürlüğü	0	2	2
Bilgi İşlem Müdürlüğü	1	3	4
Fen İşleri Müdürlüğü	2	5	7
Park Bahçeler Müdürlüğü	2	0	2

Çevre ve Koruma Müdürlüğü	0	1	1
İmar ve Şehircilik Müdürlüğü	5	4	9
Hukuk İşleri Müdürlüğü	1	1	2
Strateji Geliştirme Müdürlüğü	0	1	1
Pakize Ateş Kadın Danışma Merkezi	2	0	2
Sağlık İşleri Müdürlüğü	0	1	1
Zabıta Müdürlüğü	0	9	9
Temizlik İşleri Müdürlüğü	0	2	2
Araç Bakım ve Sevk Amirliği	0	0	0
Veteriner Hizmetleri Birimi	1	0	1
GENEL TOPLAM	20	41	61

PERSONELİN YAŞ GRUBU DAĞILIMI				
YAŞ GRUBU	MEMUR	İŞÇİ	SÖZLEŞMELİ PERSONEL	TOPLAM
18 - 29	0	0	0	0
30 - 39	10	48	0	58
40 - 49	27	94	0	121
50 ve yukarısı	24	25	0	49
GENEL TOPLAM	61	167	0	228
MEMUR KADRO DURUMUNU GÖSTERİR TABLO				
SINIFI	KADRO	DOLU	BOŞ	
Genel İdare Hizmetleri Sınıfı	192	41	151	
Teknik Hizmetler Sınıfı	38	17	21	
Sağlık Hizmetleri Sınıfı	20	4	16	
Yardımcı Hizmetler Sınıfı	15	0	15	
Avukatlık Hizmetleri Sınıfı	2	0	2	
GENEL TOPLAM	267	62	205	

E-Diğer Hususlar:

1-Yönetim Sistemi:

Belediyemiz 5393 sayılı Belediye Kanunu gereğince Narlıdere Belediyesi Başkanı, Narlıdere idaresinin başı ve tüzel kişiliğinin temsilcisidir. Narlıdere Belediye Meclisi Belediyemizin karar organıdır ve ilgili kanunda gösterilen usul ve esaslara göre seçilen üyelerden oluşur. Narlıdere Belediye Başkanı Meclisin de doğal başkanıdır.

Belediyemiz Encümeni Belediye Başkanının başkanlığında Belediye Meclisinin kendi üyeleri arasından bir yıl için gizli oyla seçeceği iki üye ile biri Mali Hizmetler Müdürü, olmak üzere Belediye Başkanının birim müdürleri arasından seçeceği bir üye olmak üzere toplam beş üyeden oluşur. Belediye Başkanının katılmadığı toplantılarda Encümen başkanlığına Belediye Başkanının belirleyeceği Başkan Yardımcısı Başkanlık eder.

Belediyemiz Norm Kadro Usul ve Esaslarına uygun olarak 22.02.2007 tarihli Resmi Gazetede yayımlanarak yürürlüğe giren Bakanlar Kurulu Kararına uygun olarak Belediye Meclisimiz kararı ile üç adet Başkan Yardımcısı ve yirmi adet Müdürlük kadrosundan teşekkül etmektedir.

Müdürlüklerin kurulması kaldırılması veya birleştirilmesi Belediye Meclisi'nin kararı ile olur. Belediyemiz hizmetlerinin yürütülmesi Belediye Başkanı adına onun direktifi ve sorumluluğu altında mevzuat hükümlerine, Belediyemizin amaç ve politikalarına stratejik planına ve yıllık programına uygun olarak Belediye Başkan Yardımcısı ve Müdürlükler tarafından yürütülür.

5393 Sayılı Kanunu gereğince Belediye Başkanı, Belediye Meclisi ,Belediye Encümeni ve harcama birimi görev ve yetkileri aşağıda belirtilmiştir

BELEDİYE BAŞKANI

MADDE 37.- Belediye başkanı, belediye idaresinin başı ve belediye tüzel kişiliğinin temsilcisidir. Belediye başkanı, ilgili kanunda gösterilen esas ve usullere göre seçilir. Belediye başkanı, görevinin devamı süresince siyasî partilerin yönetim ve denetim organlarında görev alamaz; profesyonel spor kulüplerinin başkanlığını yapamaz ve yönetiminde bulunamaz.

Belediye başkanının görev ve yetkileri;

MADDE 38.- Belediye başkanının görev ve yetkileri şunlardır:

- a) Belediye teşkilâtının en üst amiri olarak belediye teşkilâtını sevk ve idare etmek, belediyenin hak ve menfaatlerini korumak.
- b) Belediyeyi stratejik plâna uygun olarak yönetmek, belediye idaresinin kurumsal stratejilerini oluşturmak, bu stratejilere uygun olarak bütçeyi, belediye faaliyetlerinin ve personelinin performans ölçütlerini hazırlamak ve uygulamak, izlemek ve değerlendirmek, bunlarla ilgili raporları meclise sunmak.
- c) Belediyeyi Devlet dairelerinde ve törenlerde, davacı veya davalı olarak da yargı yerlerinde temsil etmek veya vekil tayin etmek.
- d) Meclise ve encümene başkanlık etmek.
- e) Belediyenin taşınır ve taşınmaz mallarını idare etmek.
- f) Belediyenin gelir ve alacaklarını takip ve tahsil etmek.
- g) Yetkili organların kararını almak şartıyla sözleşme yapmak.
- h) Meclis ve encümen kararlarını uygulamak.
- i) Bütçeyi uygulamak, bütçede meclis ve encümenin yetkisi dışındaki aktarmalara onay vermek.
- j) Belediye personelini atamak.
- k) Belediye ve bağlı kuruluşları ile işletmelerini denetlemek.
- l) Şartsız bağışları kabul etmek.
- m) Belde halkının huzur, esenlik, sağlık ve mutluluğu için gereken önlemleri almak.

- n) Bütçede yoksul ve muhtaçlar için ayrılan ödeneği kullanmak, özürülere yönelik hizmetleri yürütmek ve özürülüler merkezini oluşturmak.
- o) Temsil ve ağırlama giderleri için ayrılan ödeneği kullanmak.
- p) Kanunlarla belediyeye verilen ve belediye meclisi veya belediye encümeni kararını gerektirmeyen görevleri yapmak ve yetkileri kullanmak.

BELEDİYE MECLİSİ

MADDE 17.- Belediye meclisi, belediyenin karar organıdır ve ilgili kanunda gösterilen esas ve usûllere göre seçilmiş üyelerden oluşur.

Meclisin görev ve yetkileri

MADDE 18.- Belediye meclisinin görev ve yetkileri şunlardır:

- a) Stratejik plân ile yatırım ve çalışma programlarını, belediye faaliyetlerinin ve personelinin performans ölçütlerini görüşmek ve kabul etmek.
- b) Bütçe ve kesin hesabı Kabul etmek, bütçede kurumsal kodlama yapılan birimler ile fonksiyonel sınıflandırmanın birinci düzeyleri arasında aktarma yapmak.
- c) Belediyenin imar plânlarını görüşmek ve onaylamak, büyük şehir ve il belediyelerinde il çevre düzeni plânını kabul etmek.
- d) Borçlanmaya karar vermek.
- e) Taşınmaz mal alımına, satımına, takasına, tahsisine, tahsis şeklinin değiştirilmesine veya tahsisli bir taşınmazın kamu hizmetinde ihtiyaç duyulmaması hâlinde tahsisin kaldırılmasına; üç yıldan fazla kiralanmasına ve süresi otuz yılı geçmemek kaydıyla bunlar üzerinde sınırlı aynî hak tesisine karar vermek.
- f) Kanunlarda vergi, resim, harç ve katılma payı konusu yapılmayan ve ilgililerin isteğine bağlı hizmetler için uygulanacak ücret tarifelerini belirlemek.
- g) Şartlı bağışları kabul etmek.
- h) Vergi, resim ve harçlar dışında kalan ve miktarı beşbin TL'den fazla dava konusu olan belediye uyumsuzluklarını sulh ile tasfiyeye, kabul ve feragat karar vermek.
- i) Bütçe içi işletme ile 6762 sayılı Türk Ticaret Kanununa tâbi ortaklıklar kurulmasına veya bu ortaklıklardan ayrılmaya, sermaye artışına ve gayrimenkul yatırım ortaklığı kurulmasına karar vermek.
- j) Belediye adına imtiyaz verilmesine ve belediye yatırımlarının yap-işlet veya yap-işlet-devret modeli ile yapılmasına; belediyeye ait şirket, işletme ve iştiraklerin özelleştirilmesine karar vermek.
- k) Meclis başkanlık divanını ve encümen üyeleri ile ihtisas komisyonları üyelerini seçmek.
- l) Norm kadro çerçevesinde belediyenin ve bağlı kuruluşlarının kadrolarının ihdas, iptal ve değiştirilmesine karar vermek.
- m) Belediye tarafından çıkarılacak yönetmelikleri kabul etmek.
- n) Meydan, cadde, sokak, park, tesis ve benzerlerine ad vermek; mahalle kurulması, kaldırılması, birleştirilmesi, adlarıyla sınırlarının tespiti ve değiştirilmesine karar vermek; beldeyi tanıttıcı amblem, flama ve benzerlerini kabul etmek.
- o) Diğer mahallî idarelerle birlik kurulmasına, kurulmuş birliklere katılmaya veya ayrılmaya karar vermek.
- p) Yurt içindeki ve İçişleri Bakanlığının izniyle yurt dışındaki belediyeler ve mahallî idare birlikleriyle karşılıklı iş birliği yapılmasına; kardeş kent ilişkileri kurulmasına; ekonomik ve sosyal ilişkileri geliştirmek amacıyla kültür, sanat ve spor gibi alanlarda faaliyet ve projeler gerçekleştirilmesine; bu çerçevede arsa, bina ve benzeri tesisleri yapma, yaptırma, kiralama veya tahsis etmeye karar vermek.
- r) Fahrî hemşehrilik payesi ve beratı vermek.
- s) Belediye başkanıyla encümen arasındaki anlaşmazlıkları karara bağlamak.
- t) Mücavir alanlara belediye hizmetlerinin götürülmesine karar vermek.
- u) İmar plânlarına uygun şekilde hazırlanmış belediye imar programlarını görüşerek kabul etmek.

BELEDİYE ENCÜMENİ

MADDE 33.- Belediye encümeni, belediye başkanının başkanlığında;

- İl belediyelerinde ve nüfusu 100.000'in üzerindeki belediyelerde, belediye meclisinin her yıl kendi üyeleri arasından bir yıl için gizli oyla seçeceği üç üye, malî hizmetler birim amiri ve belediye başkanının birim amirleri arasından bir yıl için seçeceği iki üye olmak üzere yedi kişiden,
- Diğer belediyelerde, belediye meclisinin her yıl kendi üyeleri arasından bir yıl için gizli oyla seçeceği iki üye, malî hizmetler birim amiri ve belediye başkanının birim amirleri arasından bir yıl için seçeceği bir üye olmak üzere beş kişiden, oluşur.

Belediye başkanının katılmadığı toplantılarda, belediye başkanının görevlendireceği başkan yardımcısı veya encümen üyesi, encümene başkanlık eder.

Encümen toplantılarına gündemdeki konularla ilgili olarak ilgili birim amirleri, belediye başkanı tarafından oy hakkı olmaksızın görüşleri alınmak üzere çağrılabilir.

Encümenin görev ve yetkileri

MADDE 34.- Belediye encümeninin görev ve yetkileri şunlardır:

- Stratejik plân ve yıllık çalışma programı ile bütçe ve kesin hesabı inceleyip belediye meclisine görüş bildirmek.
- Yıllık çalışma programına alınan işlerle ilgili kamulaştırma kararlarını almak ve uygulamak.
- Öngörülme-yen giderler ödeneğinin harcama yerlerini belirlemek.
- Bütçede fonksiyonel sınıflandırmanın ikinci düzeyleri arasında aktarma yapmak.
- Kanunlarda öngörülen cezaları vermek.
- Vergi, resim ve harçlar dışında kalan dava konusu olan belediye uyuşmazlıklarının anlaşma ile tasfiyesine karar vermek.
- Taşınmaz mal satımına, trampasına ve tahsisine ilişkin meclis kararlarını uygulamak; süresi üç yılı geçmemek üzere kiralanmasına karar vermek.
- Umuma açık yerlerin açılış ve kapanış saatlerini belirlemek.
- Diğer kanunlarda belediye encümenine verilen görevleri yerine getirmek.

Norm kadro ilke ve esaslarına göre belirlenen harcama Birimlerinin müdürleri Belediye Başkanı tarafından Harcama Yetkisi olarak görevlendirilmişlerdir.

2-İÇ KONTROL SİSTEMİ

Belediyemizde 5018 sayılı Kanunun 55,56,57 ve 58.maddeleri ve 31.12.2005 tarih ve 26040 3.mükerrer sayılı resmi gazetede yayımlanan iç kontrol ve ön mali kontrole ilişkin usul ve esaslar ile ,26.12.2007 tarih ve 26738 sayılı resmi gazetede yayımlanan iç kontrol standartları tebliğine istinaden iç kontrol eylem planı oluşturulmuştur. 2015 yılı içerisinde iç kontrol eylem planı revizyon çalışmaları tamamlanmış olup, Maliye Bakanlığı'na gönderilmiştir.

5018 sayılı yasanın 60.maddesine istinaden kurulan Mali Hizmetler Müdürlüğü bünyesinde Ön Mali Kontrole İlişkin Usul ve Esaslar yönetmeliği çerçevesinde İç ve ön mali kontrol işlemler yürütülmektedir. Belediyemiz Harcama Birimleri Stratejik Plan ve Performans Programında belirledikleri faaliyet ve projeleri yönelik harcamalar Kamu İhale Kanununun ilgili maddesine göre yaklaşık maliyet belirlendikten sonra Mali Hizmetler Müdürlüğü tarafından ödenek kontrolü Ön Mali Kontrol yapıldıktan sonra başlar. En son ödeme aşamasında ödeme evraklarının Mahalli İdareler Harcama Belgeleri Yönetmeliğine ve diğer mevzuatlara uygunluğu ile sayısal veriler kontrol edilerek ödeme yapılır.

5393 Sayılı Kanunun 25.maddesine göre; Belediye Meclisimizin her Ocak ayı toplantısında bir önceki yıl gelir ve giderleri ile bunlara ilişkin hesap kayıt ve işlemlerinin denetimi için Meclis üyeleri

arasından gizli oyla seçilen beş üyeden oluşan Denetim Komisyonu tarafından denetimi yapılarak Meclis ve kamuoyu bilgilendirilmektedir.

Dış denetim ise; Mali İşlemler konusunda Sayıştay , diğer idari işlemlerle ilgili olarak İçişleri Bakanlığı tarafından yürütülmektedir.

II- PERFORMANS BİLGİLERİ

A-Temel Politika ve Öncelikler:

Temel politikamız etkin, verimli ve rasyonel kaynak kullanımı ile , şeffaf ve hesap verme anlayışı içerisinde Stratejik Plana uygun olarak kamu hizmetlerinin yürütülmesidir.

Belediyemiz, 5393 Sayılı Belediye Kanunu , 5018 Sayılı Kamu Mali Yönetim ve Kontrol Kanununa göre oluşturulan orta ve uzun vadeli hedeflerini projelerini uygulanabilirliğini gerçekçi bir zemine oturtturarak , tüm kamu kurum ve kuruluşları,siyasi partiler,sivil toplum örgütleri,muhtarlarla görüş içerisinde stratejik planımıza uygun olarak oluşturulan stratejik hedeflerimizi gerçekleştirerek vatandaş memnuniyetine yönelik yaşanabilir ,çağdaş,çevreye duyarlı bir turizm şehri yaratmak önceliğimizdir.

Temel politika ve önceliklerimizde; 06.07.2013 tarih ve Mükerrer 28699 sayılı Resmi Gazetede yayınlanan ve aşağıda belirtilen 2014-2018 dönemini kapsayan Onuncu Kalkınma Planının da, yerel yönetimler için öngörülen hedeflerde büyük önem arz etmektedir.

*Kentsel Dönüşüm Konut;

2005 yılında yeni Belediye Kanunuyla belediyelerin kentsel dönüşüm uygulamalarında yetkilendirilmesinin ardından, 2012 yılında Çevre ve Şehircilik Bakanlığı afet riskli alanlarda riskli yapıların tespiti ve bunların yenilenmesi konusunda görevlendirilmiştir. 2013 yılı Mayıs ayı itibarıyla 19 ilde 46 farklı alanda 97.300 adet yapıyı içeren ve yaklaşık 610.000 kişinin yaşadığı 3.876 hektar alan dönüşüm alanı olarak ilan edilmiştir. Kentsel dönüşümün planlanması ve uygulanmasında özellikle merkezi ve mahalli idarelerin teknik, mali ve idari kapasitelerinin hızlı ve yaygın şekilde güçlendirilmesi önem arz etmektedir. Şehirlerde afet riski taşıyan, altyapı darboğazı yaşayan, eski değerini ve işlevini kaybeden, mekân kalitesi düşük bölgeleri sosyal, ekonomik, çevresel ve estetik boyutlar dikkate alınarak yenilemek; kentsel refahı, yapı ve yaşam kalitesini yükseltmek temel amaçtır. Afet riski taşıyan alanlar başta olmak üzere üretim ve ortak kullanım alanlarında yüksek fayda ve değer üreten, büyüme ve kalkınmaya katkı sağlayan, mekân ve yaşam kalitesini yaygın şekilde artıran dönüşüm projelerine öncelik verilecektir. Kentsel dönüşüm projeleri, farklı gelir gruplarının yaşam alanlarını kaynaştıran, işyeri-konut mesafelerini azaltan, şehrin tarihi ve kültürel birikimiyle uyumlu, sosyal bütünleşmeyi destekleyen bir yaklaşımla gerçekleştirilecektir. Kentsel dönüşümde ideal alan büyüklüğü ve bütünlüğü gözetilecek, planlama araçlarından en üst düzeyde yararlanılması sağlanacak, plan ve projelerin niteliklerini, önceliklendirme, hazırlama, uygulama, izleme, değerlendirme, denetim ve yönetim süreçlerini tanımlayan usul ve esaslar geliştirilecektir. Kentsel dönüşüm uygulamalarının finansmanında kamu harcamalarını asgariye indiren model ve yöntemler kullanılacaktır. Kentsel dönüşüm projelerinde yenilikçi ve katma değer yaratan sektörleri, yaratıcı endüstriler ile yüksek teknoloji ve çevreye duyarlı üretimi destekleyen uygulamalara öncelik verilecektir. Dar gelirli başta olmak üzere, halkın temel konut ihtiyacının daha yüksek oranda karşılanması için gerekli önlemler alınacak; barınma sorununa sağlıklı ve alternatif çözümler geliştirilecektir.

*Çevrenin korunması ve kentsel alt yapının geliştirilmesi;

Kentsel alt yapı yatırımlarının gerçekleştirilmesinde belediyelere verilecek mali ve teknik danışmanlık hizmetlerinin etkinleştirileceği, ülke genelinde çevre korumaya yönelik kentsel altyapı ihtiyacının belirlenmesi için belediyelerin içme suyu, kanalizasyon, atık su arıtma tesisi ve katı atık bertaraf tesisi gibi altyapı ihtiyaçlarını belirleyecek kentsel altyapı ana planı ve finansman stratejisi hazırlanacağı, çevresel altyapı hizmetlerinin planlanması, projelendirilmesi, uygulanması ve işletilmesine ilişkin belediyelerin kapasitelerinin geliştirileceği, çevresel altyapı yatırımlarının yapılmasında ve işletilmesinde ölçek ekonomisinin faydalarından yararlanmak için yerel yönetimler arasındaki işbirliği ve eşgüdümün geliştirilerek, bu kapsamda mahalli idare birliklerinin kurulmasının destekleneceği, çevre bilincinin geliştirilmesine yönelik eğitim ve kamuoyu bilgilendirme çalışmalarının yapılacağı, evsel nitelikli atık yönetiminde yatırım ve işletme maliyeti düşük ve ülke şartlarına uygun katı atık bertaraf teknolojisi olan düzenli depolama yönteminin tercih edileceği, katı atık yönetimi etkinleştirilerek atık azaltma, kaynakta ayrıştırma, toplama, taşıma, geri kazanım ve bertaraf safhaları teknik ve mali yönden bir bütün olarak geliştirilecek; bilinçlendirmenin ve kurumsal kapasitenin geliştirilmesine öncelik verilecektir. Geri dönüştürülen malzemelerin üretimde kullanılması özendirileceği,

*Kurumlar arası yetki ve sorumlulukların rasyonelleştirilmesi;

Belediyelerin kurulması objektif ölçütlere başlanacaktır, denilmekte olup sadece bu ölçütlere uyan yerleşim yerlerinin belediye olarak kabul edileceği, merkezi yönetimden yerel yönetimlere yetki ve görev aktarımının, Avrupa yerel yönetimler özerklik şartlarında getirilen ilkeler dikkate alınarak sağlanacağı ancak yetki ve görev aktarımı yapılmadan önce yerel yönetimleri yönetsel ve mali açıdan güçlendirecek önlemler alınacağı, yerel yönetimlerin sundukları hizmetler için ülke çapında asgari hizmet standartlarının belirleneceği, standartlara uygunluk denetiminin merkezi idare tarafından yapılacağı, son yıllarda merkezi idare ile mahalli idareler arasında görev, yetki, kaynak paylaşımı ve hizmet ilişkilerinin düzenlenmesi amacıyla gerçekleştirilen yasal düzenlemelere rağmen yerel yönetimlerle ilgili idari, mali ve personel sorunlarının devam ettiği, bunun yanı sıra, söz konusu düzenlemeler çerçevesinde ülke genelinde belirli bir hizmet seviyesine ulaşmak için merkezi idarece gerekli standartların belirlenmesi ve bu standartlara uyumun denetimi ihtiyacının sürdürmekte olduğu,

*Mahalli İdareler ile ilgili düzenlemeler;

Dokuzuncu Kalkınma Planı döneminde yerel yönetimlerin yeniden yapılandırılması çerçevesinde ölçek ekonomilerinden faydalanılarak hizmetlerde etkinlik, koordinasyon ve kalitenin yükseltilmesi amacıyla belediye sayıları azaltıldığı, 2012 ve 2013 yıllarında yapılan düzenlemelerle büyükşehir belediye sayısı 30'a yükselmekte, büyükşehir belediye sınırları il mülki sınırları ile bütünleştirilmekte, büyükşehirlerdeki il özel idareleri ile büyükşehir sınırları içerisindeki belde belediyeleri ve köyler kaldırılmaktadır. Ayrıca, 2011 yılı ADNKS sonuçlarına göre büyükşehir belediyesi dışındaki illerde nüfusu 2 binin altındaki belediyeler köye dönüştürülmekte ve genel bütçeden belediyelere aktarılan paylar yeniden düzenlenmektedir. 2014 yılı mahalli idare seçimleri sonrasında toplam belediye sayısının 1.395'e düşmesi ve toplam nüfusun yüzde 90'ından fazlasının belediye sınırları içerisinde kalması beklenmekte olduğu, 2008 yılında yapılan düzenlemeyle mahalli idarelere merkezi bütçeden aktarılan payların oranları ve dağıtım esasları değiştirilmiş, nüfus kriterinin yanı sıra gelişmişlik endeksi ile özel idareler için illerin yüzölçümü, köy sayısı, kırsal alan nüfusu gibi yeni kriterler eklenmiş ve böylece belediyeler ve il özel idarelerinin genel bütçe vergi paylarında artış sağlandığı, Büyükşehir belediye sisteminde yapılan son değişikliklerin Plan döneminde mahalli idarelerin kaynak ihtiyaçlarını artırması beklendiği, Mahalli idarelerin daha etkin, hızlı ve nitelikli hizmet sunabilen, katılımcı, şeffaf, çevreye duyarlı, dezavantajlı kesimlerin ihtiyaçlarını gözeten ve mali sürdürülebilirliği sağlamış bir yapıya kavuşturulması temel amaç olduğu, Mahalli idarelerin temel hedefi,

vatandaşlara sunulan hizmetlerden duyulan memnuniyeti en üst düzeye çıkarmak olduğu, Mahalli idarelerin kaynaklarını, kamu mali yönetiminin temel ilke ve araçları çerçevesinde stratejik önceliklere göre tahsis etmeleri sağlanacak, temsil ve karar alma süreçlerine katılım mekanizmaları da gözetilerek hesap verebilirlik güçlendirileceği, Mahalli idarelerin öz gelirleri kentsel taşınmazların değer artışlarını da kapsayacak şekilde artırılacağı, Mahalli idarelerin hizmet standartlarını uygulaması konusunda merkezi yönetimin etkili denetimi sağlanacağı,

*** Kamu Harcamalarının Rasyonelleştirilmesi Programı;**

Sosyal refahın artırılması ve adaletli paylaşımın sağlanması ile istikrarlı büyüme sürecinin tesisinde önemli bir politika aracı olan kamu kaynaklarının etkin kullanımı, sağlıklı işleyen bir kamu mali yapısının da en önemli unsurlarından biridir. Kamu harcamalarının etkinliğinin ölçülmesi ve bu kapsamda, bir kamu harcamasından beklenen faydanın ve aynı harcamanın genel ekonomi üzerindeki etkisinin doğru ve zamanında tespiti ve analizi önem arz etmektedir. Bu program çerçevesinde, mevcut harcama programları gözden geçirilerek verimsiz harcamaların tasfiye edilmesi, bu yolla oluşturulacak mali alanın öncelikli harcama alanlarına tahsis edilmesi ve kamu faiz dışı harcama büyüklüğünün belirli bir seviyede tutulması amaçlandığı, harcamaların yerindeliği ve kalitesinin artırılması, yatırımların yüksek büyümeye katkı sağlayacak alanlara yönlendirileceği, kaynak tahsis sürecinin stratejik planlar ve performans esaslı bütçeleme sistemiyle ilişkisinin güçlendirileceği,

***Kamu Gelirlerinin Kalitesinin Artırılması Programı;**

Etkin bir kamu mali sistemi için kamu gelirlerinin sağlıklı ve sürekli kaynaklardan çağdaş yöntemlerle toplanması son derece önemlidir. Bu süreçte, sadece mali kaygıların değil, ekonomik ve sosyal amaçların da dikkate alınması modern kamu yönetiminin bir gereği haline gelmiştir. Bu program kapsamında; kamu mali sisteminin ihtiyaç duyduğu gelirlerin sağlıklı ve sürekli kaynaklara dayandırılmasının yanında, gelirlerin etkili ve ekonomik bir şekilde toplanması, gelir dağılımının iyileştirilmesi, tasarrufların artırılmasına katkı sağlanması ve yerel yönetimlerin mali yönden merkezi yönetime bağımlılığının azaltılması amaçlandığı belirtilmektedir. Belediye ve il özel idarelerinin sermaye gelirleri hariç öz gelirlerinin Plan dönemi sonunda GSYH'ya oran olarak yüzde 1,7'ye çıkarılacağı düşünülmektedir. Yerel yönetimlerin öz gelirlerinin arttırılarak, yerel yönetimlerin öz gelirlerinin artırılması ve hesap verme sorumluluğunun geliştirilmesi ile İmar düzenlemeleri ve kamu hizmetleriyle oluşan değer artışından kamunun daha çok yararlandırılması hedeflenmektedir.

***Sağlıklı Yaşam Ve Hareketlilik Programı;**

Sağlık, herhangi bir hastalık ve güçsüzlük halinin olmaması; bedenen, ruhen ve sosyal bakımdan tam bir iyi olma durumudur. Sağlıklı yaşam için tedavi edici, sakatlığı ve salgın hastalıkları önleyici sağlık hizmetlerinin yanında bulaşıcı olmayan hastalıklarla ve bu hastalıkların risk faktörleriyle mücadele önem arz etmektedir. Sağlıklı ve kaliteli yaşam bireylerin refah ve mutluluğunu arttırmada temel bir unsurdur. Yaşam mekânlarının spor yapmayı ve hareketliliği sağlayacak şekilde tasarlanması, kamuya ait spor tesislerinin etkin kullanımının sağlanması ve herkesin kullanımına açılması, Spor alanlarının, parkların, yürüyüş ve bisiklet parkurlarının geliştirilmesi, Toplumda spor yapma kültür ve bilincinin geliştirilmesi hedeflenmektedir.

***Ailenin Ve Dinamik Nüfus Yapısının Korunması Programı;**

Göç ve kentleşme, kültürel değerlerdeki aşınma, bireyselleşmenin artması, aile eğitimindeki eksiklikler, yeni iletişim teknolojileri gibi nedenlerle, aile üyeleri arasındaki iletişim azalmış, boşanmalar artmış, tek ebeveynli ailelerin oranı yükselmiş ve aile kurumu zayıflamaya başlamıştır. Nüfusun yaş yapısındaki değişimler sonucunda gelecekte aktif olmayan nüfusun payının artması, doğurganlık hızının azalmasıyla da yaşlı nüfusun payının yükselmesi riski bulunmaktadır. Bu programla, Türkiye'nin ekonomik ve sosyal gelişmesini desteklemek üzere dinamik nüfus yapısının korunması, aile kurumunun güçlendirilmesi ve böylece sosyal refah ve sosyal sermayenin artırılması amaçlanmaktadır. Program kapsamında aile refahının korunması, evlilik öncesi eğitim ve aile danışmanlık hizmetlerinin etkinleştirilmesi, sosyal yardım ve hizmetlerin aile temelli sunulması, genç nüfusun yarattığı demografik fırsat penceresinden azami derecede faydalanılması öngörülmektedir. Evlilik öncesi eğitim ve aile eğitimi danışmanlık hizmetlerinin yaygınlaştırılması, göçle şehre gelen ailelerin şehir yaşamına uyumlarının hızlandırılması, aile içi şiddet ve istismarın önlenmesi, kötü alışkanlıkların ve bağımlılıkların azaltılmasına yönelik hizmetlerin geliştirilmesi, Yerel yönetimlerin şehirlerde çocuk dostu güvenli ortamları geliştirerek yaygınlaştırması hedeflenmektedir.

***Yerelde Kurumsal Kapasitenin Güçlendirilmesi Programı;**

Yerel düzeydeki teknik ve beşeri kapasite eksikliği, yerel hizmetlerin kalite ve verimliliğini olumsuz etkilemektedir. Son düzenlemelerle yerel yönetimlerin görev ve sorumluluklarının genişlemesi ve özellikle büyükşehir belediyesi sayısının artması ve görev alanlarının kırsal alanları da içerecek şekilde genişlemesi, başta yeni kurulan büyükşehir belediyelerinde olmak üzere yerel kurumsal kapasitenin geliştirilmesi ihtiyacını artırmaktadır. Yerel ve bölgesel politikaların belirlenmesinde kamu, özel sektör ve STK'ların ortak fikir ve çözüm üretmelerinin amaçlandığı yönetim mekanizmalarının ağırlığı giderek artmaktadır. Ancak teknik, idari ve mali kısıtlar nedeniyle bir yandan yerel kurumların söz konusu yapılara ilgisi ve katılım düzeyleri yetersiz kalmakta, diğer yandan yerel sorun ve önceliklerin merkezi kurumların politikalarına yansıtılması güçleşmektedir. Programın amacı, önceliklerin isabetli belirlenmesi, uygulamada kalitenin ve kaynak kullanımında verimliliğin artırılması ve kalkınma çabalarının güçlendirilmesi için yerel düzeyde kurumsal kapasitenin, katılımcılığın ve yönetişimin geliştirilmesidir. Programın hedef kitleleri; merkezi idarelerin taşra teşkilatları, büyükşehir belediyeleri başta olmak üzere mahalli idareler, üniversiteler, meslek kuruluşları ve STK'lardır. Yerel hizmet sunumunda verimliliğin artırılması, hedef grubundaki idare ve kuruluşların insan kaynakları yönetimi strateji ve uygulamalarının güçlendirilmesi, Hedef grubundaki idare ve kuruluşların proje yönetimi kapasitelerinin artırılması, Mahalli İdarelerin Kurumsal Kapasitesinin Geliştirilmesi, Kapasite, Yerelde Yönetişim ve Katılımcılığın Geliştirilmesi, Merkezi idarenin taşra teşkilatının ve mahalli idarelerin yeterli sayı ve nitelikte personele sahip olmalarının desteklenmesi, beşeri kaynak yönetiminin güçlendirilmesi, Başta mahalli idareler olmak üzere yerel düzeydeki kurumların teknolojik altyapılarının geliştirilmesi hedeflenmektedir.

***Kültürün korunması, geliştirilmesi ve toplumsal diyalogun güçlendirilmesi;**

Kültürel hayatın canlandırılması ve kültürel faaliyetlerin ülkenin bütününe yaygınlaştırılması amacıyla yerel nitelikteki kültür hizmetlerinin yerel yönetimlere devredilmesi ve bu alanda kamu özel sektör işbirliğinin geliştirilmesi yönündeki yasal ve idari düzenleme çalışmalarına başlandı, Sosyal ekonomik politikalarda kültür boyutunun dikkate alınması ve kültür politikalarının hayata geçirilmesinin de yerel yönetimlerin ve STK'ların etkin katılımının sağlanacağı, toplumun her kesiminin kültürel etkinliklere kolay erişiminin sağlanacağı, sosyo-ekonomik politikalar ile kültür politikaları arasındaki

uyumu arttırma gereğinin ortaya çıktığı yoğun göç ve çarpık kentleşmenin oluşturduğu uyum sorunlarının, terör ve asayiş başta olmak üzere toplumsal bütünlüğü ve uyumu zedeleyici ortamlar hazırladığı bu kapsamda, ulusal ve yerel düzeyde, topluma entegrasyon ve aidiyet duygusunu geliştirici önlemlerin alınması ve bu alanlarda yerel yönetimlerin kapasitelerinin ve STK'larla diyalogun arttırılması ihtiyacının bulunduğu;

*Yerel düzeyde kurumsal kapasitenin arttırılması ;

Başta yerel yönetimler olmak üzere yerel kuruluşların yeterli sayı ve nitelikte teknik personele ve donanımına sahip olmaları desteklenerek, kalkınmada rolü olan kurumların ve aktörlerin proje hazırlama, uygulama, izleme ve değerlendirme konularında kapasitelerinin arttırılarak, kaynak kullanımında etkinlik sağlanacağı, başta il özel idareleri olmak üzere, yerel yönetimler ile birliklerinin kırsal kalkınma konusundaki etkinliğini arttırmak için teknik, mali ve kurumsal kapasiteleri güçlendireceği.

*Yerel dinamiklere ve içsel potansiyele dayalı gelişmenin sağlanması yerel düzeyde kurumsal kapasitenin arttırılması kapsamında;

VIII. Plan döneminde yürürlüğe giren İl Özel İdaresi Kanunu, Belediye Kanunu, Büyükşehir Belediye Kanunu ve Mahalli İdare Birlikleri Kanunları ile yerel yönetimlerin kalkınma konusundaki yetki ve sorumlulukları arttırılmıştır. Bu gelişme ile başta az gelişmiş bölgelerdeki yerel yönetimler olmak üzere, bütün yerel yönetimlerin kapasitelerinin geliştirilmesi ve kaynaklarının arttırılması ihtiyacı daha da önem kazandığı kalkınma yaklaşımları ve yerel kurumsal yapıdaki değişikliklere paralel olarak mekânsal planlama dâhil olmak üzere planlama yaklaşımları ve mekanizmalarının, bu alandaki mevcut yetki uyumsuzluğunu da ortadan kaldıracak şekilde yeniden gözden geçirilmesi ihtiyacının ortaya çıktığı, planlama kademelerine ilişkin olarak, planların birbiri ile bağlantısının kurulması, plan hazırlama ve uygulama yöntemleri denetim usulleri gibi konularda merkezde ve yerelde kuruluşlar arasındaki yetki ve sorumlulukların açıklığa kavuşturulması ve koordinasyonun sağlanmasının zorunluluk arz ettiği,

*Politika oluşturma ve uygulama kapasitesinin arttırılması;

Kamu kaynaklarının öncelikli kamu hizmetlerine tahsisini, kaynakların etkin, etkili ve ekonomik bir şekilde kullanılmasını ve kamu idarelerine bütçeleme sürecinde daha fazla yetki verilmesini kapsayan 5018 sayılı Kamu Mali Yönetimi Ve Kontrol Kanunu çıkarılmıştır.

Kamu yönetiminde ve kamu mali yönetiminde başlatılan kapsamlı reformlar, kamu idarelerine güvenin güçlendirilmesi, mali etkinliğin sağlanması ve kuruluşların etkili kamu hizmeti sunmalarına odaklanmıştır. Stratejik planlara ve performans esaslı bütçeleme uygulamasına yardımcı olacak kılavuzlar hazırlanmıştır. Seçilmiş kamu kuruluşlarında stratejik planlara ve performans esaslı bütçelere pilot çalışmaları 2004 yılında başlatılmış olup sekiz kamu kuruluşunda yürütülen Stratejik planlama çalışmaları altı kuruluşta tamamlanmıştır. Pilot uygulamalardan elde edilen bilgi ve tedbirler doğrultusunda kılavuzların güncelleştirilmesi çalışmaları tamamlanma aşamasına gelmiştir.

*Kamu kesimlerinde insan kaynaklarının geliştirilmesi;

Kamu personelinin yetkin bir seviyeye ulaştırılması için kamu kurum ve kuruluşlarında etkili bir insan kaynakları planlanması yapılamamaktadır. Kamu personelinin yeterli hizmet içi eğitime tabi tutulmaması, kamu çalışanlarının işlerini verimli bir şekilde yürütecek bilgi ve beceriye kavuşmasını engellemektedir. Kamu kesiminde görevde yükselme konusunda mevzuatın açık ve yeterli olmaması, norm kadro uygulamasına tam olarak geçilememiş olması, kamu personelinin kurum ve kuruluşlar arasında dengesiz dağılımı kamu çalışanlarını olumsuz yönde etkilemektedir.

Söz konusu sorunlara çözüm getirmek üzere 657 sayılı devlet memurları kanununun yerini almak üzere yeni bir kanun çıkarılması yönünde yapılan çalışma sürdürülmektedir.

*Sanayi ve hizmetlerde yüksek katma değerli üretim yapısına geçişin sağlanması ;

Turizm hareketlerinin yoğunlaştığı bölgelerde yerel yönetimlerin ve kullanıcıların turizmle ilgili kararlara ve kamu eliyle yapılacak fiziki altyapının finansmanına katılımı sağlanacağı sosyal güvenlik sisteminin etkinliğinin artırılması kapsamında; yerel yönetimler ve sivil toplum kuruluşlarının sosyal hizmet ve yardımlar alanındaki faaliyetleri destekleyeceği

*E-Devlet uygulamalarının yaygınlaştırılması ve etkinleştirilmesi;

E- devlet, kamunun yeniden yapılandırılmasında etkin bir araç olarak kullanılacak yerel yönetimler de dâhil olmak üzere esnek, kaliteli, etkili, hızlı ve birlikte çalışabilir nitelikte hizmet sunabilen, iyi yönetim ilkelerinin benimsendiği, kamu yönetimi yapısının oluşmasına destek olunacaktır. Bu kapsamda; mevcut kurumsal yapılar, e-devlet oluşumuna uygunlukları bakımından değerlendirileceği ve güçlendirileceği, yerel yönetimlerce elektronik ortamda sunulan hizmetler geliştirilecek, bunlara ilişkin standartlar oluşturulacak ve veri paylaşımı sağlanacaktır. Bu hizmetlerin sunumunda sinerji fırsatları ortaya çıkarılacak, bilgi ve iletişim teknolojilerinin sağladığı imkanlardan faydalanılarak halkın yönetime etkin katılımı için ortam sağlanacağı, kamu kurum ve kuruluşları tarafından yürütülen münferit e-devlet çalışmaları 2003 yılında başlatılan e-dönüşüm Türkiye projesi ile tek çatı altına toplanarak ve bütünlük içerisinde yürütülmeye başlandığı,

*Eğitim sisteminin geliştirilmesi;

Eğitimin yaygınlaştırılmasında merkezi idarenin yanı sıra mahalli idareler, gönüllü kuruluşlar ve özel sektörün katkısının arttırılacağı, gelir dağılımının iyileştirilmesi, sosyal içerme ve yoksullukla mücadele kapsamında; yoksulluk ve sosyal dışlanmanın önlenmesine yönelik politikaların uygulanmasında ve bunlara yönelik eğitim, barınma ve istihdam gibi hizmetlerde, merkezi idare ve mahalli idareler ile sivil toplum kuruluşları başta olmak üzere tüm kesimlerin koordineli bir şekilde çalışmasının sağlanacağı, yoksulluk ve sosyal dışlanma riski taşıyan birey ve grupların ekonomik ve sosyal hayatta yer almaları sağlanarak, yaşam kalitelerinin yükseltileceği belirtilmiştir.

B-Amaç ve Hedefler:

Misyon ve Vizyon

Misyonumuz :Kanun,tüzük ve yönetmeliklerin verdiği yetkiye dayalı olarak insan ve çevreye saygılı, saydam, eşitlikçi, hesap verebilen yönetim anlayışıyla her yaştaki kentlimizle müşterek nitelikteki beklentilerini ve memnuniyetlerini sağlayabilmek, değişim ve dönüşüm projelerimizle ekonomik, sosyal, kültürel, sanat, spor ve turizm alanında sürdürülebilir hizmetler sunmaktır.

Vizyonumuz : İnsan ve çevre odaklı herkesin yaşamayı arzulayacağı sürdürülebilir faaliyetleri ile yüksek standartlara sahip marka bir ilçe yaratmak.

STRATEJİK AMAÇ 1	Belediye hizmetlerini en iyi şekilde sunabilmek için; ileri teknoloji ile birlikte kaliteli ve etkin personel politikaları geliştirerek bir birleri ile koordinasyonlu kurumsal yapıyı oluşturmak, emniyet sağlayıcı ideal hizmetlerin sunulmasını sağlamak.
Toplam Hedef Sayısı	5 Adet

HEDEF 1 (SA1 H1): Kaliteli ve verimli personelin oluşmasına olanak tanıyıp, ekip çalışmasının güçlendirilerek hizmet üretim gücünü ve hizmet kalitesini artırmak, kurumsal aidiyet bilincini geliştirmek için 2015-2019 yılları arasında her yıl düzenli olmak üzere mevzuat bilgilendirme toplantılarıyla eğitim verilmesi.

HEDEF 2 (SA1 H2): Norm Kadro İlke ve Standartları çerçevesinde personel kadro yapısı ile ilgili düzenleme yapmak.

HEDEF 3 (SA1 H3): Belediyemiz hizmetlerinin aksamadan yürütülmesine olanak sağlamak üzere çalışmalar yapmak, tüm binalarımızın temizlik ve güvenlik işlerinin yapılmasını sağlamak.

HEDEF 4 (SA1 H4): Elektronik Belediyecilik kullanımını vatandaşın günlük hayatının bir parçası haline getirerek ekonomik ve sosyal faydayı artırmak, zaman kaybını ortadan kaldırmak ve hizmet kalitesini yükselterek e-belediye hizmet kalitesini düşürmeden devamlılığını sağlamak.

HEDEF 5 (SA1 H5): Belediyecilik ile ilgili tüm işlemlerin sayısallaştırılarak bilgiye ulaşımı sağlanması , dijital arşiv kurulması ve elektronik belge yönetim sistemine geçilmesi.

STRATEJİK AMAÇ 2	Mali iş ve işlemlerimizde stratejik yönetim anlayışı doğrultusunda; mali yapımızı güçlendirici, gelirlerimizi arttırıcı çalışmalara ağırlık vererek, kaynakların etkin, verimli ve yerinde kullanılmasını sağlamak.
Toplam Hedef Sayısı	2 Adet

HEDEF 1 (SA2 H1): Belediyemiz gelirlerini artıcı çalışmalar yapmak.

HEDEF 2 (SA2 H2): Bütçe kaynaklarının dağıtımı ve performans ölçütlerinin tespitine yönelik olarak tüm personelin bilgilendirilmesi ve kamu kaynaklarının verimli ve etkin kullanılması için tedbirler almak.

STRATEJİK AMAÇ 3	Kentsel dönüşüm ve kentsel gelişim plan ve projeleri üreterek kent estetik seviyesi yüksek, modern ve model bir Narlıdere yaratmak.
Toplam Hedef Sayısı	1 Adet

HEDEF 1 (SA3 H1): 6306 Sayılı Afet Riski Altındaki Alanların Dönüştürülmesi Hakkında Kanun kapsamında ve Bakanlar Kurulu kararı gereğince ilçemiz sınırları içerisinde bulunan 2.İnönü, Atatürk , Narlı ve Çatalkaya Mahallerimizde bulunan ruhsatsız ve sağlıklı yapıların bulunduğu alanların kentsel dönüşümünü sağlamak.

STRATEJİK AMAÇ 4	İlçemiz sınırları içerisinde bulunan cadde, sokak, belediye hizmet alanları , otopark alanları ile eğlen-dinlen (rekreasyon) alanlarının sağlıklılaştırılmasını sağlamak ve yeni cadde, sokak, otopark alanları ile eğlen-dinlen alanları oluşturmak.
Toplam Hedef Sayısı	7 Adet

HEDEF 1 (SA4 H1): İlçemiz sınırları içerisinde geçen İzmir-Çeşme Otoyolunun kuzey kısmında tarım alanı ile imar bölgesi arasında kalan İzmir Kent merkezi ile birleşecek Sahilevleri, Altievler ve Limanreis Mahallelerinden geçen ana arter yolun ulaşımına açılmasının sağlanması.

HEDEF 2 (SA4 H2): İlçemizde bulunan Kent Meydanının ve ilçe merkezinde bulunan otopark alanlarının yetersizliğini gidermek amacıyla düzenlemeler yapılması.

HEDEF 3 (SA4 H3): İlçemizdeki görsel kirliliği azaltmak amacı ile kent estetiğini güzelleştirici standartlar üretmek ve uygulamak amacı ile projeler geliştirmek.

HEDEF 4 (SA4 H4): Eskimiş, yıpranmış sokaklarımızı ve yollarımızı çağdaş bir kent görüntüsüne ulaştırmak için kentli yaşamına uygun şekilde düzenleme faaliyetlerinde bulunmak.

HEDEF 5 (SA4 H5): Belediye hizmet binalarının ve tesislerinin bakım, onarım ve çevre düzenlemelerini ile ihtiyaç duyulan ek hizmet binalarımızı yapmak.

HEDEF 6 (SA4 H6): Yeni eğlen-dinlen (rekreasyon), piknik, park ve yeşil alanlar oluşturmak.

HEDEF 7 (SA4 H7): Mevcut eğlen-dinle(rekreasyon), piknik, park ve yeşil alanların alt ve üst yapı düzenleme çalışmalarını yapmak.

STRATEJİK AMAÇ 5	Belediye hizmetlerini daha etkin ve verimli hale getirmek amacıyla; araç parkının yenilenmesi ve bunlarla ilgili görülecek hizmetlerin sürekliliğini sağlamak.
Toplam Hedef Sayısı	1 Adet

HEDEF 1 (SA5 H1): Belediye hizmetlerimizde verimlilik ve etkinliği artırmak, yeni açılan yerleşim bölgeleriyle birlikte artan nüfusa verilecek hizmet gözününe alınarak eskiyen araçlarımızın yenilenmesini sağlamak, yeni araç, gereç ve iş makineleri satın almak.

STRATEJİK AMAÇ 6	İlçemiz sınırları içerisinde halk sağlığı açısından önemli olan sorunların tespit edilmesi ve giderilmesi amacı ile sağlık uygulama ve eğitimlerinin yapılması, hayvan sağlığı ve salgın hastalıkların önlenmesi ile bunlarla ilgili bilgi düzeyi yüksek bir toplum yaratılması.
Toplam Hedef Sayısı	4 Adet

HEDEF 1(SA6 H1): Hayvan refahının sağlanması hayvanlardan insanlara geçen kuduz, kırım kongo kanamalı ateşi, ekinekok gibi zoonoz hastalıklarla etkin mücadele etmek, bu çerçevede önemli bir risk grubu olan sokak hayvanının rehabilitasyonu ile sokak hayvanlarının sağlık durumları ve çevre sağlığının korunmasını sağlamak.

HEDEF 2(SA6 H2): Kamu ve sivil toplum kuruluşlarıyla işbirlikleri içinde halkın sağlık bilincini geliştirmeye yönelik eğitimler, seminerler ve paneller düzenlemek.

HEDEF 3(SA6 H3): Rehabilitasyon hizmetlerinde, koruyucu sağlık hizmetlerinin yaygınlaştırılmasında ve yaşlı nüfusa yönelik hizmetlerde öncelikli çalışmalar yapmak.

HEDEF 4(SA6 H4): Sürekli artış gösteren nüfusumuza bağlı olarak artan ölüm sayılarından dolayı yetersiz kalan İzmir Büyükşehir Belediyesi'nin görev yetki ve sorumluluğunda bulunan mezarlık alanların genişletilmesi ve yeni alanlar yaratılması için çalışmalarda bulunulması.

STRATEJİK AMAÇ 7	Yaşanabilir ve sürdürülebilir bir kent oluşturabilmek için çevre ve çevre sağlığına yönelik geliştirici ve sürdürülebilir projeler geliştirerek, kentimizin yaşanabilirliğini arttırarak kent içinde çevre kirliliğini azaltmak ve sağlıklı ortamlar yaratmak.
Toplam Hedef Sayısı	1 Adet

HEDEF 1(SA7 H1): İlçemizin doğal güzelliklerinin korunması, her türlü çevre kirliliğinin minimum seviyede tutulması ve kirliliğe sebebiyet verecek bertaraf önlemlerinin alınmasını sağlamak.

STRATEJİK AMAÇ 8	Kentimizin sosyal alt yapısını güçlendirerek, her yaş grubundaki insanımızın katılımını sağlayacak kültür, sanat ve sportif etkinlikleri arttıracak faaliyetler ve projeler yaparak halkımızın kentlilik kimliğini geliştirmek, sorunlu grupları sosyal yaşama kazandırmak amacıyla, sosyal projelerle desteklenen hizmetlerin üretilmesini sağlamak.
Toplam Hedef Sayısı	3 Adet

HEDEF 1(SA8 H1): İlçemizde yaşayan her yaş grubundaki insanımızın boş zamanlarını değerlendirebileceği, hoşça vakit geçirebileceği, kötü alışkanlıklardan uzak durabileceği sağlıklı bir yaşam için sportif faaliyetlerde bulunabileceği ortam ve organizasyonların yaratılması ve sürekliliğinin sağlanması.

HEDEF 2(SA8 H2): İlçemizde yaşayan her yaş grubundaki insanımızın boş zamanlarını değerlendirebileceği, hoşça vakit geçirebileceği, kötü alışkanlıklardan uzak durabileceği ve yeteneklerini sergileyebileceği kültürel ve sanatsal ortam ve organizasyonların yaratılması.

HEDEF 3(SA8 H3): İlçemizin kültürel yapısını ve ekonomik değerlerini ön plana çıkaracak ve tanıtımının yapılacağı ayrıca halkımızca genel kabul görmüş önemli günler için festivaller ve organizasyonlar düzenlemek.

STRATEJİK	
AMAÇ 9	İlçemizde bulunan resmi okulların, dini tesislerin ve kanunen destek verilmesinde sakınca bulunmayan diğer kurum ve tüzel kuruluşların hizmet ve faaliyetlerini sürdürebilmelerine destek vermek.
Toplam Hedef Sayısı	4 Adet

HEDEF 1(SA9 H1): İlçedeki Milli Eğitim Bakanlığı'na bağlı okulların bakımı, onarımı, temizliği ve güvenliği gibi ihtiyaçlarına destek vererek, çocuklarımızın daha bakımlı, temiz hijyenik ve güvenli ortamlarda eğitim öğretim faaliyetlerini yürütmesine destek olmak.

HEDEF 2(SA9 H2): İlçemizde sınırları içerisinde bulunan Çiftçi Malları Koruma Kurulu, mahalle muhtarları ve sivil toplum örgütlerine yasaların ön gördüğü ölçülerde bütçe imkanlarımız doğrultusunda destek olmak.

HEDEF 3(SA9 H3): İlçemizde sınırları içerisinde dini tesislerin bakım, onarım ve temizliğine destek olmak.

HEDEF 4(SA9 H4): İlçemizde sınırları içerisinde amatör spor klübü derneklerine yardım etmek.

STRATEJİK	
AMAÇ 10	Toplumda korunmaya, bakıma ve yardıma muhtaç tüm birey ve gruplara ihtiyaç temelli ve toplum destekli hizmet sunmak, birey ve grupları tek taraflı bağımlılıktan kurtararak kendi öz kaynaklarını ve potansiyellerini kullanmalarını sağlamak.
Toplam Hedef Sayısı	3 Adet

HEDEF 1(SA10 H1): İlçemiz sınırları içerisinde yaşayan halkımızın kendi becerisine dayalı iş edinimini sağlamak mesleki eğitim kursalı düzenlemek.

HEDEF 2(SA10 H2): Kadınların diğer korunmaya, bakıma ve yardıma muhtaç tüm birey ve grupların etkinlik alanlarının genişletilmesi.amacı ile eğitim istihdam, sağlık, hukuk v.b. alanlarda eşit fırsat ve olanaklardan yararlanmalarını sağlamak.

HEDEF 3(SA10 H3): Engellilerin etkinlik alanlarının genişletilmesi.amacı ile eğitim istihdam, sağlık, hukuk v.b. alanlarda eşit fırsat ve olanaklardan yararlanmalarını sağlamak , engellilerimizin yaşam standartlarını geliştirici faaliyetler bulunarak pozitif ayrımcılık yapmak.

STRATEJİK	
AMAÇ 11	Halkımızın eğitim ve bilim alanında fırsat eşitliğini yakalayabilmesi amacı ile projeler üretmek ve üretilmesini sağlamak.
Toplam Hedef Sayısı	3 Adet

HEDEF 1(SA11 H1): İlçemiz sınırları içerisinde yaşayan gençlerimizden okullara devam eden öğrenciler ile okullardan mezun olup herhangi bir yüksek öğretime devam edemeyen gençlerimize fırsat eşitliği yaratmak.

HEDEF 2 (SA11 H2): İlçemiz sınırları içerisinde yaşayan vatandaşlarımızın kendi yetenekleri doğrultusunda gelişimlerine katkıda bulunmak amacıyla organizasyonlar ve faaliyetler düzenlemek.

HEDEF 3 (SA11 H3): İlçemiz sınırları yaşayan halkımızın bilgi, görgü, kültürü ve mesleki becerilerini geliştirmek amacı ile yurt içi , yurt dışı fonlar ve kendi kaynaklarımız kullanılarak faaliyetler düzenlemek.

STRATEJİK	
AMAÇ 12	Yerinde yönetim, birlikte yönetim anlayışı çerçevesinde katılımcı, şeffaf yerel yönetim anlayışını geliştirmek için çalışmalar yapmak.
Toplam Hedef Sayısı	1 Adet

HEDEF 1(SA12 H1): Katılımcı, şeffaf bir yerel yönetim anlayışını geliştirmek için çalışmalar yapmak.

STRATEJİK	
AMAÇ 13	Yüksek ormanlık alandan deniz seviyesine kadar uzanan coğrafi yapımızın güzellikleri yanında doğal kaynaklarıyla her türlü turizme hizmet verebilecek tesis ve yapıların oluşmasını sağlayarak plan ve projeler oluşmasını ve oluşturulmasını sağlamak.
Toplam Hedef Sayısı	2 Adet

HEDEF 1 (SA13 H1): İlçemiz sınırları içerisinde yer alan Ilıca Mahallesiinde bulunan Zeytin Sokak civarının turizm ticaret merkezi olarak ve Sahilevleri Mahallesiinde bir alanın yat turizmüne yönelik olarak turizm bölgesi kapsamına alınması ile ilçemizde turistik otel sayısını artırıcı plan çalışmaları yapmak.

HEDEF 2 (SA13 H2): İlçemiz sınırları içerisinde; doğanın coğrafi, flora ve fauna zenginliklerinden, planlı turizm faaliyetleri kapsamında, doğaya zarar vermeden, sağlık, sportif, kültürel, sosyal,ekonomik olarak faydalanabileceği ekoturizm modelini oluşturacak projeler geliştirmek.

STRATEJİK	
AMAÇ 14	Tarımsal nitelikli sit alanlarının korunmasını sağlamak, kentsel sit alanlarının restorasyonlarını yapmak, kültür ve sanat tesisleri oluşturmak.
Toplam Hedef Sayısı	2 Adet

HEDEF 1 (SA14 H1): İlçemiz sınırları içersinde yer alan Narlı (Yukarıköy Bölgesi) Mahallesi'nin tarihi ve kültürel dokusunu koruyarak geleceğe taşımak.

HEDEF 2 (SA14 H2): Yöremize ekonomik ve sosyal değer katacak ticaret,kültür ve sanat merkezlerinin oluşturulması için projeler üretmek.

STRATEJİK	
AMAÇ 15	İlçemiz deprem kuşağında olması sebebiyle, ilçemiz sınırları içerisinde yaşayanları deprem konusunda bilinçlendirmek ve duyarlı olmalarını sağlamak.
Toplam Hedef Sayısı	3 Adet

HEDEF 1 (SA15 H1): Depremle ilgili periyodik bilimsel paneller ve sempozyumlar düzenleyerek halkımızı bilinçlendirmek.

HEDEF 2 (SA15 H2): İlçemiz belirli yerlerine konulan afet konteynerlerinden yararlanma,arama, kurtarma ve afet sonrası toplanma merkezine ulaşılması hakkında uygulamalar yapmak.

HEDEF 3 (SA15 H3): Üniversitelerle işbirliği ile ilçemizde deprem öncesi erken uyarı sisteminin kurulması ve halkın bilinçlendirilmesi.

C-Performans Hedef ve Göstergeleri İle Faaliyetler:

Belediyemizin 15 adet stratejik amacına bağlı 42 adet stratejik hedefine uygun olarak 67 adet faaliyet/proje uygun görülmüştür.

Faaliyet Maliyetleri Tablosu (Tablo-1)

Faaliyet / Proje No:1

Faaliyet Maliyetleri Tablosu

İdare Adı	NARLIDERE BELEDİYESİ
Performans Hedefi	Çatalkaya , Narlı ,2.İnönü ve Atatürk Mahallesi Afet Riski Altındaki Alanların Kentsel Dönüşüm Projesi İçin 12 Kişil Teknik Personel Hizmet Alım İşini Gerçekleştirmek.
Faaliyet Adı	ÇATALKAYA, NARLI, 2.İNÖNÜ ve ATATÜRK MAHALLESİ KENTSEL DÖNÜŞÜM PROJESİ 12 KİŞİLİK TEKNİK PERSONEL HİZMET ALIM İŞİ.
Sorumlu Harcama Birimi/Birimleri	İMAR VE ŞEHİRCİLİK MÜDÜRLÜĞÜ
	AÇIKLAMALAR: 6306 sayılı “Afet Riski Altındaki Alanların Dönüştürülmesi Hakkında Kanun” kapsamında 2013/4831 sayılı Bakanlar Kurulu Kararı ile “Riskli Alan” ilan edilen ve 22.05.2013 tarihli ve 28688 sayılı Resmi Gazetede yayımlanarak yürürlüğe giren ve 10.07.2013 tarih ve 3963 sayılı Bakanlık Oluru ile geçici olarak yetkilendirilen Belediyemiz; İzmir İli, Narlıdere İlçesi, 2.İnönü, Atatürk,Narlı ve Çatalkaya Mahalleleri sınırları içerisinde kalan toplam 43 hektar alana ve içerisindeki taşınmazlara ilişkin “Mevcut durum analizi, stratejiler ve dönüşüm modeli, halihazır harita, plana esas jeolojik-jeoteknik etüt, hak sahipliği tespiti, gayrimenkul değerlendirme ve uzlaşma süreci, eylem planı, 1/5000 ölçekli nazım imar planı ve 1/1000 ölçekli uygulama imar planı taslağı ve kentsel tasarım projesi sürdürülebilirliği için 12 kişilik teknik personel hizmet alımı gerçekleştirilecektir.

Ekonomik Kod		2016
01.Personel Giderleri		0,00
02.SGK Devlet Primleri Giderleri		0,00
03.Mal ve Hizmet Alımları Giderleri		400.000,00
04.Faiz Giderleri		0,00
05.Cari Transferler		0,00
06.Sermaye Giderleri		0,00
07.Sermaye Transferleri		0,00
08.Borç Verme		0,00
TOPLAM BÜTÇE KAYNAK İHTİYACI		0,00
Bütçe Dışı Kaynak	Döner Sermaye	0,00
	Diğer Yurt İçi	0,00
	Yurt Dışı	0,00
Toplam Bütçe Dışı Kaynak İhtiyacı		0,00
TOPLAM KAYNAK İHTİYACI		4000.000,00

Faaliyet / Proje No:2

Faaliyet Maliyetleri Tablosu

İdare Adı	NARLIDERE BELEDİYESİ
Performans Hedefi	Ali Özütemiz (Havacılar) Sokak Sevgi Yolu ve Araç Geçiş Yolu Olarak Düzenlenmesi yapmak.
Faaliyet Adı	ALİ ÖZÜTEMİZ (HAVACILAR) SOKAK SEVGİYOLU VE ARAÇ GEÇİŞ YOLU DÜZENLEMESİ.
Sorumlu Harcama Birimi/Birimleri	FEN İŞLERİ MÜDÜRLÜĞÜ
	AÇIKLAMALAR: İlçemiz sınırları içerisinde bulunan Huzur Mahallesi sınırları içerisinde bulunan Ali Özütemiz (Havacılar) Sokağı daha önceden Belediyemiz tarafından sevgi yolu olarak düzenlenip kullanılan yolun süreç içerisinde yıpranmış olmasından ve halkımızın istek,talepleri doğrultusunda sevgi yolu ve araç geçiş yolu olarak alt yapısı ve üst yapısını çağdaş yaşama uygun olarak yeniden İzmir Büyükşehir Belediyesi ile birlikte düzenlenmesi yapılacaktır.

Ekonomik Kod		2016
01.Personel Giderleri		0,00
02.SGK Devlet Primleri Giderleri		0,00
03.Mal ve Hizmet Alımları Giderleri		0,00
04.Faiz Giderleri		0,00
05.Cari Transferler		0,00
06.Sermaye Giderleri		250.000,00
07.Sermaye Transferleri		0,00
08.Borç Verme		0,00
TOPLAM BÜTÇE KAYNAK İHTİYACI		250.000,00
Bütçe Dışı Kaynak	Döner Sermaye	0,00
	Diğer Yurt İçi	0,00
	Yurt Dışı	0,00
Toplam Bütçe Dışı Kaynak İhtiyacı		0,00
TOPLAM KAYNAK İHTİYACI		250.000,00

Faaliyet / Proje No:3

Faaliyet Maliyetleri Tablosu

İdare Adı	NARLIDERE BELEDİYESİ
Performans Hedefi	Ilıca Mahallesi Lale Sokakta bulunan park alanının 775 m2 parke ve 590 m2 alanın bitkilendirme yapılması ile park alanı düzenlenmesi gerçekleştirmek.
Faaliyet Adı	ILICA MAHALLESİ LALE SOKAK PARK YAPIM İŞİ
Sorumlu Harcama Birimi/Birimleri	PARK VE BAHÇELELER MÜDÜRLÜĞÜ
	AÇIKLAMALAR: : İlçemiz sınırları içerisinde bulunan Ilıca Mahallesi Lale Sokak'ta bulunan park alanının 775 m2'sini parke ve 590 m2'lik alanın bitkilendirme çalışması yapılması ile yeni bir eğlen-dinlen park alanı olarak düzenlenecektir.

Ekonomik Kod		2016
01.Personel Giderleri		0,00
02.SGK Devlet Primleri Giderleri		0,00
03.Mal ve Hizmet Alımları Giderleri		20.000,00
04.Faiz Giderleri		0,00
05.Cari Transferler		0,00
06.Sermaye Giderleri		58.885,00
07.Sermaye Transferleri		0,00
08.Borç Verme		0,00
TOPLAM BÜTÇE KAYNAK İHTİYACI		78.885,00
Bütçe Dışı Kaynak	Döner Sermaye	0,00
	Diğer Yurt İçi	0,00
	Yurt Dışı	0,00
Toplam Bütçe Dışı Kaynak İhtiyacı		0,00
TOPLAM KAYNAK İHTİYACI		78.885,00

Faaliyet / Proje No:4

Faaliyet Maliyetleri Tablosu

İdare Adı	NARLIDERE BELEDİYESİ
Performans Hedefi	60 Kişiyeye KOSGEB ile İşbirliği Sonucu Uygulamalı Girişimcilik Eğitimi Destek Programı Hizmet Alım İşini gerçekleştirmek.
Faaliyet Adı	UYGULAMALI GİRİŞİMCİLİK EĞİTİMİ HİZMET ALIM İŞİ
Sorumlu Harcama Birimi/Birimleri	KÜLTÜR VE SOSYAL İŞLER MÜDÜRLÜĞÜ
	AÇIKLAMALAR: Belediyemiz ile KOSGEB arasında yapılan protokol gereğince aile ekonomisine katkı , ülkemizin en büyük sorunu olan istihdam alanlarının genişletilmesi için bir dönemde 60 kişilik grup halinde 60 kişiye uygulamalı girişimcilik destek programı kapsamında eğitim vermek.

Ekonomik Kod		2016
01.Personel Giderleri		0,00
02.SGK Devlet Primleri Giderleri		0,00
03.Mal ve Hizmet Alımları Giderleri		15.000,00
04.Faiz Giderleri		0,00
05.Cari Transferler		0,00
06.Sermaye Giderleri		0,00
07.Sermaye Transferleri		0,00
08.Borç Verme		0,00
TOPLAM BÜTÇE KAYNAK İHTİYACI		15.000,00
Bütçe Dışı Kaynak	Döner Sermaye	0,00
	Diğer Yurt İçi	0,00
	Yurt Dışı	0,00
Toplam Bütçe Dışı Kaynak İhtiyacı		0,00
TOPLAM KAYNAK İHTİYACI		15.000,00

Faaliyet / Proje No:5

Faaliyet Maliyetleri Tablosu

İdare Adı	NARLIDERE BELEDİYESİ
Performans Hedefi	Belediyemize ait 58 adet park ile toplam 20.000 metrekare mevcut eğlen-dinlen (rekreasyon) , piknik ve yeşil alanların yaklaşık olarak 30 tanesinin sulama tesisatı bakımı ve 4 adet süs havuzumuzun bakımı için hizmet alımı yapmak.
Faaliyet Adı	MEVCUT PARKLARIN BAKIMI İÇİN HİZMET ALIMI
Sorumlu Harcama Birimi/Birimleri	PARK VE BAHÇELER MÜDÜRLÜĞÜ
	AÇIKALMALAR: Mülkiyeti Belediyemize ait olan parklarda bulunan 4 adet süs havuzunun korunması ve bakımını yapılabilmesi için Belediyemiz personeli arasında nitelikli personel bulunmamasından dolayı bakım işi için hizmet alımı yapılması gerekmektedir. İlçemiz sınırlarında bulunan Belediyemize ait 58 adet eğlen-dinlen(rekreasyon), piknik, park ve yeşil alanlarla, yaklaşık 20.000 metrekare yeşil alan sayımızın artmasından Belediyemiz personelimizde yeterli kalifiye eleman olmamasından dolayı su tesisatı ve bitki dikim işçiliği için hizmet alımı yapmak suretiyle ilgili yeşil alanların korunması sonucunda halkın hizmetine sunulacaktır Yapılması düşünülen sulama projesi ve tesisat bakımı için ile bitki dikim işi için hizmet alınmasıdır.

Ekonomik Kod		2016
01.Personel Giderleri		0,00
02.SGK Devlet Primleri Giderleri		0,00
03.Mal ve Hizmet Alımları Giderleri		60.000,00
04.Faiz Giderleri		0,00
05.Cari Transferler		0,00
06.Sermaye Giderleri		0,00
07.Sermaye Transferleri		0,00
08.Borç Verme		0,00
TOPLAM BÜTÇE KAYNAK İHTİYACI		60.000,00
Bütçe Dışı Kaynak	Döner Sermaye	0,00
	Diğer Yurt İçi	0,00
	Yurt Dışı	0,00
Toplam Bütçe Dışı Kaynak İhtiyacı		0,00
TOPLAM KAYNAK İHTİYACI		60.000,00

Faaliyet / Proje No:6

Faaliyet Maliyetleri Tablosu

İdare Adı	NARLIDERE BELEDİYESİ
Performans Hedefi	4 adet Mevcut eğlen-dinlen(rekreasyon), piknik, park ve yeşil alanlara sulama tesisatı döşenmesi ve 3 adet parkın otomasyon sistemine geçirilmesi sağlanacaktır.
Faaliyet Adı	PARKLARIN SULAMA TESİSATI YAPIM, BAKIM VE ONARIM İŞİ
Sorumlu Harcama Birimi/Birimleri	PARK VE BAHÇELER MÜDÜRLÜĞÜ
	AÇIKLAMALAR: İlçemiz sınırları içerisinde yer alna 4 adet mevcut eğlen-dinlen(rekreasyon), piknik, park ve yeşil alanlara sulama tesisatlarının yapımı ve 3 adet parkın otomasyon sistemine geçirilmesi çalışmalarını yaparak çağdaş bir görünüme kavuşturarak halkın kullanımına sunmak, su tüketiminde tasarruf sağlamak.

Ekonomik Kod		2016
01.Personel Giderleri		0,00
02.SGK Devlet Primleri Giderleri		0,00
03.Mal ve Hizmet Alımları Giderleri		0,00
04.Faiz Giderleri		0,00
05.Cari Transferler		0,00
06.Sermaye Giderleri		60.000,00
07.Sermaye Transferleri		0,00
08.Borç Verme		0,00
TOPLAM BÜTÇE KAYNAK İHTİYACI		60.000,00
Bütçe Dışı Kaynak	Döner Sermaye	0,00
	Diğer Yurt İçi	0,00
	Yurt Dışı	0,00
Toplam Bütçe Dışı Kaynak İhtiyacı		0,00
TOPLAM KAYNAK İHTİYACI		60.000,00

Faaliyet / Proje No:7

Faaliyet Maliyetleri Tablosu

İdare Adı	NARLIDERE BELEDİYESİ
Performans Hedefi	İlçemiz sınırlarında bulunan Belediyemize ait 58 adet park ile toplam 20.000 metrekare mevcut eğlen- dinlen (rekreasyon) , piknik ve yeşil alanlarından yaklaşık olarak 45 tanesinin bitkilendirme işlemi yapmak.
Faaliyet Adı	PARKLARIN BİTKİLENDİRİLMESİ
Sorumlu Harcama Birimi/Birimleri	PARK VE BAHÇELER MÜDÜRLÜĞÜ
	AÇIKLAMALAR: İlçemiz sınırları içerisinde bulunan 45 adet mevcut eğlen- dinlen ,piknik ,yeşil alan ve parklara yıl içinde mevsime göre bitkilendirme çalışmaları yapılarak ilçemizin görselliğine katkıda bulunulması düşünülmektedir.

Ekonomik Kod		2016
01.Personel Giderleri		0,00
02.SGK Devlet Primleri Giderleri		0,00
03.Mal ve Hizmet Alımları Giderleri		80.000,00
04.Faiz Giderleri		0,00
05.Cari Transferler		0,00
06.Sermaye Giderleri		0,00
07.Sermaye Transferleri		0,00
08.Borç Verme		0,00
TOPLAM BÜTÇE KAYNAK İHTİYACI		80.000,00
Bütçe Dışı Kaynak	Döner Sermaye	0,00
	Diğer Yurt İçi	0,00
	Yurt Dışı	0,00
Toplam Bütçe Dışı Kaynak İhtiyacı		0,00
TOPLAM KAYNAK İHTİYACI		80.000,00

Faaliyet / Proje No:8

Faaliyet Maliyetleri Tablosu

İdare Adı	NARLIDERE BELEDİYESİ
Performans Hedefi	Mevcut parklarımız içinde bulunan yaklaşık olarak 22 adet parkta bulunan oyun alanlarının zeminlerinin iyileştirme işini yapmak.
Faaliyet Adı	PARK OYUN ALANLARININ ZEMİN İYİLEŞTİRİLMESİ.
Sorumlu Harcama Birimi/Birimleri	PARK VE BAHÇELER MÜDÜRLÜĞÜ
	AÇIKLAMALAR: İlçemiz sınırlarında bulunan mevcut parklarımızdan yaklaşık 22 adet parkın oyun alanlarının ve zeminlerinin çocuklarımızın can sağlığı açısından düşme ve yaralanmalarına karşı güvenlik amaçlı yumuşak zemin malzemeleri ile kaplanması amaçlanmaktadır.

Ekonomik Kod		2016
01.Personel Giderleri		0,00
02.SGK Devlet Primleri Giderleri		0,00
03.Mal ve Hizmet Alımları Giderleri		0,00
04.Faiz Giderleri		0,00
05.Cari Transferler		0,00
06.Sermaye Giderleri		110.000,00
07.Sermaye Transferleri		0,00
08.Borç Verme		0,00
TOPLAM BÜTÇE KAYNAK İHTİYACI		110.000,00
Bütçe Dışı Kaynak	Döner Sermaye	0,00
	Diğer Yurt İçi	0,00
	Yurt Dışı	0,00
Toplam Bütçe Dışı Kaynak İhtiyacı		0,00
TOPLAM KAYNAK İHTİYACI		110.000,00

Faaliyet / Proje No:9

Faaliyet Maliyetleri Tablosu

İdare Adı	NARLIDERE BELEDİYESİ
Performans Hedefi	Temizlik İşleri Müdürlüğü ile diğer müdürlük çalışmaları ile ilgili 2 adet kamyon , 1 adet binek araç, 2 adet pick-up (kamyonet) ve bir adet iş makinası alımı gerçekleştirilecektir.
Faaliyet Adı	TAŞIT ALIM İŞİ
Sorumlu Harcama Birimi/Birimleri	TEMİZLİK İŞLERİ MÜDÜRLÜĞÜ
	AÇIKLAMALAR: İlçemiz ilimizin gözde merkezlerinden birisi olmasında dolayı sürekli göç almakta ve konut alanları artmaktadır. Bundan dolayı da katı atık toplamak ve diğer hizmetler için araç ihtiyacı artmaktadır. Temizlik İşleri Müdürlüğü ile diğer müdürlük çalışmaları ile ilgili 2 adet kamyon , 1 adet binek araç, 2 adet pick-up (kamyonet) ve bir adet iş makinası alımı gerçekleştirilecektir.

Ekonomik Kod		2016
01.Personel Giderleri		0,00
02.SGK Devlet Primleri Giderleri		0,00
03.Mal ve Hizmet Alımları Giderleri		0,00
04.Faiz Giderleri		0,00
05.Cari Transferler		0,00
06.Sermaye Giderleri		750.000,00
07.Sermaye Transferleri		0,00
08.Borç Verme		0,00
TOPLAM BÜTÇE KAYNAK İHTİYACI		750.000,00
Bütçe Dışı Kaynak	Döner Sermaye	0,00
	Diğer Yurt İçi	0,00
	Yurt Dışı	0,00
Toplam Bütçe Dışı Kaynak İhtiyacı		0,00
TOPLAM KAYNAK İHTİYACI		750.000,00

Faaliyet / Proje No:10

Faaliyet Maliyetleri Tablosu

İdare Adı	NARLIDERE BELEDİYESİ
Performans Hedefi	Temizlik hizmetlerinde Narlıdere'nin yeni yerleşim bölgesi ihtiyaçlarını karşılamak amacı ile 600 adet 400 Lt'lik konteyner alımı gerçekleştirmek.
Faaliyet Adı	KONTEYNER ALIM
Sorumlu Harcama Birimi/Birimleri	TEMİZLİK İŞLERİ MÜDÜRLÜĞÜ
	AÇIKLAMALAR: İlçemiz ilimizin gözde merkezlerinden birisi olmasında dolayı sürekli göç almakta ve konut alanları artmaktadır.Bundan dolayı da ilçemizin katı atık miktarı artmakta olup sürekli olarak konteyner ihtiyacı artmaktadır. Temizlik hizmetlerinde Narlıdere'nin yeni yerleşim bölgesi ihtiyaçlarını karşılamak amacı ile 600 adet 400 Lt'lik konteyner alımına gerek duyulmuştur.

Ekonomik Kod		2016
01.Personel Giderleri		0,00
02.SGK Devlet Primleri Giderleri		0,00
03.Mal ve Hizmet Alımları Giderleri		0,00
04.Faiz Giderleri		0,00
05.Cari Transferler		0,00
06.Sermaye Giderleri		300.000,00
07.Sermaye Transferleri		0,00
08.Borç Verme		0,00
TOPLAM BÜTÇE KAYNAK İHTİYACI		300.000,00
Bütçe Dışı Kaynak	Döner Sermaye	0,00
	Diğer Yurt İçi	0,00
	Yurt Dışı	0,00
Toplam Bütçe Dışı Kaynak İhtiyacı		0,00
TOPLAM KAYNAK İHTİYACI		300.000,00

Faaliyet / Proje No:11

Faaliyet Maliyetleri Tablosu

İdare Adı	NARLIDERE BELEDİYESİ
Performans Hedefi	İlçemizdeki Milli Eğitim Bakanlığına bağlı 12 adet okulun boyanması,bakımı ve onarımı gibi ihtiyaçlarına destek olarak okullarımızın daha temiz ve hijyen bir şekilde eğitim öğretim hizmeti vermesini sağlamak.
Faaliyet Adı	OKULLARIN BAKIM VE ONARIM İŞİ
Sorumlu Harcama Birimi/Birimleri	FEN İŞLERİ MÜDÜRLÜĞÜ
	AÇIKLAMALAR İlçemiz sınırları içerisinde bulunan okulların bakımlı temiz ve güvenlik içinde eğitim öğretim hizmeti vermesine destek vermek için; ilçemizdeki T.C. Milli Eğitim Bakanlığı'na bağlı okulların boyanması, bakımı ve onarımı gibi ihtiyaçlarına destek vererek, çocuklarımızın daha bakımlı, temiz ve hijyenik ortamlarda eğitim öğretim faaliyetlerini yürütmesine destek olmak , okulların yeni öğretim dönemine hazırlamak için yaz aylarında bakım ve onarımlarını yaptırılacaktır.

Ekonomik Kod		2016
01.Personel Giderleri		0,00
02.SGK Devlet Primleri Giderleri		0,00
03.Mal ve Hizmet Alımları Giderleri		70.000,00
04.Faiz Giderleri		0,00
05.Cari Transferler		0,00
06.Sermaye Giderleri		0,00
07.Sermaye Transferleri		0,00
08.Borç Verme		0,00
TOPLAM BÜTÇE KAYNAK İHTİYACI		70.000,00
Bütçe Dışı Kaynak	Döner Sermaye	0,00
	Diğer Yurt İçi	0,00
	Yurt Dışı	0,00
Toplam Bütçe Dışı Kaynak İhtiyacı		0,00
TOPLAM KAYNAK İHTİYACI		70.000,00

Faaliyet / Proje No:12

Faaliyet Maliyetleri Tablosu

İdare Adı	NARLIDERE BELEDİYESİ
Performans Hedefi	Belediyemiz hizmet binalarının temizliğinin sağlanması için temizlik hizmeti alımı.
Faaliyet Adı	HİZMET BİNALARININ VE İLÇEMİZDE BULUNAN EĞİTİM KURUMLARININ TEMİZLİĞİNİN SAĞLANMASI İŞİ
Sorumlu Harcama Birimi/Birimleri	İNSAN KAYNAKLARI VE EĞİTİM MÜDÜRLÜĞÜ
	AÇIKLAMALAR : Belediyemiz hizmet binalarının ve ilçemizde bulunan 16 adet eğitim kurumunun temizliğinin sağlanması için temizlik hizmeti alımı gerçekleştirilecektir.

Ekonomik Kod		2016
01.Personel Giderleri		0,00
02.SGK Devlet Primleri Giderleri		0,00
03.Mal ve Hizmet Alımları Giderleri		900.000,00
04.Faiz Giderleri		0,00
05.Cari Transferler		0,00
06.Sermaye Giderleri		0,00
07.Sermaye Transferleri		0,00
08.Borç Verme		0,00
TOPLAM BÜTÇE KAYNAK İHTİYACI		900.000,00
Bütçe Dışı Kaynak	Döner Sermaye	0,00
	Diğer Yurt İçi	0,00
	Yurt Dışı	0,00
Toplam Bütçe Dışı Kaynak İhtiyacı		0,00
TOPLAM KAYNAK İHTİYACI		900.000,00

Faaliyet / Proje No:13

Faaliyet Maliyetleri Tablosu

İdare Adı	NARLIDERE BELEDİYESİ
Performans Hedefi	Belediyemiz hizmet binalarının güvenliğinin sağlanması için güvenlik hizmeti alımı.
Faaliyet Adı	HİZMET BİNALARININ GÜVENLİĞİNİ SAĞLAMA İŞİ
Sorumlu Harcama Birimi/Birimleri	İNSAN KAYNAKLARI VE EĞİTİM MÜDÜRLÜĞÜ
	AÇIKLAMALAR Belediyemiz hizmet binalarının güvenliğinin sağlanması için güvenlik hizmeti alımı ile gerçekleştirilecektir.

Ekonomik Kod		2016
01.Personel Giderleri		0,00
02.SGK Devlet Primleri Giderleri		0,00
03.Mal ve Hizmet Alımları Giderleri		830.000,00
04.Faiz Giderleri		0,00
05.Cari Transferler		0,00
06.Sermaye Giderleri		0,00
07.Sermaye Transferleri		0,00
08.Borç Verme		0,00
TOPLAM BÜTÇE KAYNAK İHTİYACI		830.000,00
Bütçe Dışı Kaynak	Döner Sermaye	0,00
	Diğer Yurt İçi	0,00
	Yurt Dışı	0,00
Toplam Bütçe Dışı Kaynak İhtiyacı		0,00
TOPLAM KAYNAK İHTİYACI		830.000,00

Faaliyet / Proje No:14

Faaliyet Maliyetleri Tablosu

İdare Adı	NARLIDERE BELEDİYESİ
Performans Hedefi	5393 Sayılı Belediye Kanunu ve Kent Konseyi Yönetmeliği kapsamında Kent Konseyi faaliyetlerini yürütmek ve geliştirmek.
Faaliyet Adı	KENT KONSEYİ ÇALIŞTAYI
Sorumlu Harcama Birimi/Birimleri	YAZI İŞLERİ MÜDÜRLÜĞÜ
	AÇIKLAMALAR: Katılımcı belediyecilik ve yerinden yönetim anlayışını geliştirmek için gerekli çalışmalar yapmak üzere 5393 sayılı kanun ve ilgili yönetmelikler gereğince kent konseyi çalışmalarında etkinlik sağlamak için gerekli kırtasiye ve hizmet alım giderlerini karşılamak.

Ekonomik Kod		2016
01.Personel Giderleri		0,00
02.SGK Devlet Primleri Giderleri		0,00
03.Mal ve Hizmet Alımları Giderleri		10.000,00
04.Faiz Giderleri		0,00
05.Cari Transferler		0,00
06.Sermaye Giderleri		0,00
07.Sermaye Transferleri		0,00
08.Borç Verme		0,00
TOPLAM BÜTÇE KAYNAK İHTİYACI		10.000,00
Bütçe Dışı Kaynak	Döner Sermaye	0,00
	Diğer Yurt İçi	0,00
	Yurt Dışı	0,00
Toplam Bütçe Dışı Kaynak İhtiyacı		0,00
TOPLAM KAYNAK İHTİYACI		10.000,00

Faaliyet / Proje No:15

Faaliyet Maliyetleri Tablosu

İdare Adı	NARLIDERE BELEDİYESİ
Performans Hedefi	Tüm personelin güncellenen mevzuatlara ve yeni çıkan mevzuatlarla ilgili personelin eğitim faaliyetlerini yürütmek ve katılımlarını sağlamak.
Faaliyet Adı	MEVZUAT BİLGİLENDİRME TOPLANTISI DÜZENLEME VE KATILIM
Sorumlu Harcama Birimi/Birimleri	İNSAN KAYNAKLARI VE EĞİTİM MÜDÜRLÜĞÜ
	AÇIKLAMALAR: Belediye personelinin daha verimli çalışmalarını sağlamak, Kanun, Tüzük, Yönetmeliklerde meydana gelen değişiklikler konusunda personelimizi bilgilendirmek uygulamalarda birlikteliği sağlamak, kamu kaynaklarının etkin ve verimli kullanılması, Belediyecilik hizmetlerinin daha etkin ve verimli hale getirmek amacıyla eğitim seminerleri düzenlemek ve diğer kamu yararına dernekler, kamu kurum kuruluşları, birlikler tarafından düzenlenen eğitim seminerlerine personeli katılımını sağlamak.

Ekonomik Kod		2016
01.Personel Giderleri		0,00
02.SGK Devlet Primleri Giderleri		0,00
03.Mal ve Hizmet Alımları Giderleri		20.000,00
04.Faiz Giderleri		0,00
05.Cari Transferler		0,00
06.Sermaye Giderleri		0,00
07.Sermaye Transferleri		0,00
08.Borç Verme		0,00
TOPLAM BÜTÇE KAYNAK İHTİYACI		20.000,00
Bütçe Dışı Kaynak	Döner Sermaye	0,00
	Diğer Yurt İçi	0,00
	Yurt Dışı	0,00
Toplam Bütçe Dışı Kaynak İhtiyacı		0,00
TOPLAM KAYNAK İHTİYACI		20.000,00

Faaliyet / Proje No:16

Faaliyet Maliyetleri Tablosu

İdare Adı	NARLIDERE BELEDİYESİ
Performans Hedefi	Hayvan refahının sağlanması zoonoz hastalıklara karşı mücadele etme hayvanlarla beraber halk ve çevre sağlığını korumak için aşılama ve kısırlaştırma yapmak.
Faaliyet Adı	SAHİPSİZ SOKAK HAYVANLARIN AŞILAMA, KISIRLAŞTIRILMASI , KAYIT ALTINA ALINMASI , BESLENMESİ VE KLİNİK TEDAVİ HİZMETLERİ İŞİ
Sorumlu Harcama Birimi/Birimleri	VETERİNER İŞLERİ MÜDÜRLÜĞÜ
	AÇIKLAMALAR: Narlıdere İlçe sınırları içerisinde yaşayan hayvanların sağlığının güvence altına alınması ve hayvan refahının sağlanması hayvanlardan insanlara geçen (zoonoz) hastalıklara karşı mücadele etmek hayvanların sağlık durumları beraber halk ve çevre sağlığının korunmasını sağlamak için hayvanların aşılama ve kısırlaştırılması gerekmektedir.Ayrıca sokak hayvanların kayıt altına alınması ve bakım hizmetleri gerçekleştirilecektir.

Ekonomik Kod		2016
01.Personel Giderleri		0,00
02.SGK Devlet Primleri Giderleri		0,00
03.Mal ve Hizmet Alımları Giderleri		75.500,00
04.Faiz Giderleri		0,00
05.Cari Transferler		0,00
06.Sermaye Giderleri		0,00
07.Sermaye Transferleri		0,00
08.Borç Verme		0,00
TOPLAM BÜTÇE KAYNAK İHTİYACI		75.500,00
Bütçe Dışı Kaynak	Döner Sermaye	0,00
	Diğer Yurt İçi	0,00
	Yurt Dışı	0,00
Toplam Bütçe Dışı Kaynak İhtiyacı		0,00
TOPLAM KAYNAK İHTİYACI		75.500,00

Faaliyet / Proje No:17

Faaliyet Maliyetleri Tablosu

İdare Adı	NARLIDERE BELEDİYESİ
Performans Hedefi	Tüm kaynakların ,deniz ve ormanın doğal halinin korunmasını sağlamak , bozulan yapıyı düzeltmek için gerekli tüm çalışmalarını yapmak düzenlemelere ön ayak olmak.
Faaliyet Adı	AMBALAJ ATIKLARININ KAYNAĞINDA AYRI TOPLANMASI-TAŞINMASI VE AYRIŞTIRILMASI PROJESİ
Sorumlu Harcama Birimi/Birimleri	ÇEVRE KORUMA VE KONTROL MÜDÜRLÜĞÜ
	AÇIKLAMALAR: Belediyemiz ile sivil toplum örgütleri, İlçe Milli Eğitim Müdürlüğü ,Halk Eğitim Merkezi koordinasyonu ve Bakanlıkça yetkilendirilmiş kuruluşlarla ; deniz ve ormanın doğal halinin korunmasını sağlamak, halkımızın dönüşebilir katı atıkların toplanıp ayrıştırılması hakkında bilinçlendirmesi ile ve tüm dönüşebilir atıkların milli ekonomiye kazandırılmasını için atık, kağıt, plastik, cam toplama ve ağaç dikme kampanyası v.b. etkinlikleri düzenlemek.

Ekonomik Kod		2016
01.Personel Giderleri		0,00
02.SGK Devlet Primleri Giderleri		0,00
03.Mal ve Hizmet Alımları Giderleri		10.000,00
04.Faiz Giderleri		0,00
05.Cari Transferler		0,00
06.Sermaye Giderleri		0,00
07.Sermaye Transferleri		0,00
08.Borç Verme		0,00
TOPLAM BÜTÇE KAYNAK İHTİYACI		10.000,00
Bütçe Dışı Kaynak	Döner Sermaye	0,00
	Diğer Yurt İçi	0,00
	Yurt Dışı	0,00
Toplam Bütçe Dışı Kaynak İhtiyacı		0,00
TOPLAM KAYNAK İHTİYACI		10.000,00

Faaliyet / Proje No:18

Faaliyet Maliyetleri Tablosu

İdare Adı	NARLIDERE BELEDİYESİ
Performans Hedefi	Kadınların ve engellilerin etkinlik alanının geliştirilmesi eğitimde,sağlıkta v.b. eşit fırsat ve olanaklardan faydalanmasını sağlamak üzere eğitim ve bilgilendirme toplantıları yapmak.
Faaliyet Adı	KADIN VE ENGELLİ HAKLARINA YÖNELİK SEMİNER DÜZENLEME İŞİ
Sorumlu Harcama Birimi/Birimleri	ÖZEL KALEM MÜDÜRLÜĞÜ
	AÇIKLAMALAR: Kadınların ve engellilerin etkinlik alanının geliştirilmesi eğitimde, sağlıkta v.b. eşit fırsat ve olanaklardan faydalanmasını sağlamak ve hakları hakkında bilgi sahibi olmaları için seminerler düzenlenecektir.

Ekonomik Kod		2016
01.Personel Giderleri		0,00
02.SGK Devlet Primleri Giderleri		0,00
03.Mal ve Hizmet Alımları Giderleri		10.000,00
04.Faiz Giderleri		0,00
05.Cari Transferler		0,00
06.Sermaye Giderleri		0,00
07.Sermaye Transferleri		0,00
08.Borç Verme		0,00
TOPLAM BÜTÇE KAYNAK İHTİYACI		10.000,00
Bütçe Dışı Kaynak	Döner Sermaye	0,00
	Diğer Yurt İçi	0,00
	Yurt Dışı	0,00
Toplam Bütçe Dışı Kaynak İhtiyacı		0,00
TOPLAM KAYNAK İHTİYACI		10.000,00

Faaliyet / Proje No:19

Faaliyet Maliyetleri Tablosu

İdare Adı	NARLIDERE BELEDİYESİ
Performans Hedefi	Yaklaşık olarak 1500 kişiye hizmet verecek hobi , sanat ve spor kurslarını düzenlemek
Faaliyet Adı	HOBİ, SANAT VE SPOR KURSLARI DÜZENLEMEK
Sorumlu Harcama Birimi/Birimleri	KÜLTÜR VE SOSYAL İŞLER MÜDÜRLÜĞÜ
	AÇIKLAMALAR: Toplumda sosyal birey ilişkileri geliştirmek, kötü alışkanlıklardan uzaklaştırmak, tüm bireylerin kendi öz kaynak ve potansiyellerinin kullanmasını sağlayarak vatandaşlarımızın ve yeni hayata atılan gençlerimizin meslek edinmesini sağlamak için hobi, sanat, spor kursları düzenlenecektir.

Ekonomik Kod		2016
01.Personel Giderleri		0,00
02.SGK Devlet Primleri Giderleri		0,00
03.Mal ve Hizmet Alımları Giderleri		10.000,00
04.Faiz Giderleri		0,00
05.Cari Transferler		0,00
06.Sermaye Giderleri		0,00
07.Sermaye Transferleri		0,00
08.Borç Verme		0,00
TOPLAM BÜTÇE KAYNAK İHTİYACI		10.000,00
Bütçe Dışı Kaynak	Döner Sermaye	0,00
	Diğer Yurt İçi	0,00
	Yurt Dışı	0,00
Toplam Bütçe Dışı Kaynak İhtiyacı		0,00
TOPLAM KAYNAK İHTİYACI		10.000,00

Faaliyet / Proje No:20

Faaliyet Maliyetleri Tablosu

İdare Adı	NARLIDERE BELEDİYESİ
Performans Hedefi	İlçemiz sınırları içerisinde yaşayan halkımızın halkın sağlık bilincini arttırmak amacı ile kamu ve sivil toplum kuruluşlarıyla işbirlikleri içinde eğitimler, seminerler ve paneller düzenleyerek halkın bilinç düzeyini arttırmak.
Faaliyet Adı	KORUYUCU SAĞLIK HİZMETLERİ İLE İLGİLİ TÜM HALKIMIZI BİLİNÇLENDİRMEK AMACI İLE ETKİNLİKLER DÜZENLEMEK
Sorumlu Harcama Birimi/Birimleri	ÖZEL KALEM MÜDÜRLÜĞÜ
	AÇIKLAMALAR: İlçemizde yaşayan halkımızın halkın sağlık bilincini geliştirmeye yönelik olarak kamu ve sivil toplum kuruluşlarıyla işbirlikleri içinde eğitimler, seminerler ve paneller düzenlemek.

Ekonomik Kod		2016
01.Personel Giderleri		0,00
02.SGK Devlet Primleri Giderleri		0,00
03.Mal ve Hizmet Alımları Giderleri		10.000,00
04.Faiz Giderleri		0,00
05.Cari Transferler		0,00
06.Sermaye Giderleri		0,00
07.Sermaye Transferleri		0,00
08.Borç Verme		0,00
TOPLAM BÜTÇE KAYNAK İHTİYACI		10.000,00
Bütçe Dışı Kaynak	Döner Sermaye	0,00
	Diğer Yurt İçi	0,00
	Yurt Dışı	0,00
Toplam Bütçe Dışı Kaynak İhtiyacı		0,00
TOPLAM KAYNAK İHTİYACI		10.000,00

Faaliyet / Proje No:21

Faaliyet Maliyetleri Tablosu

İdare Adı	NARLIDERE BELEDİYESİ
Performans Hedefi	E-belediyeçilik hizmeti geliştirilmesi, evrak kayıt -takip, vergi borcu sorgulama, ödeme, emlak kaydı, ve diğer uygulamalarının geliştirilmesi yönelik olarak bilgisayar hizmeti ve buna bağlı cihazları almak.
Faaliyet Adı	"e-belediyeçilik" HİZMETLERİNİN GELİŞTİRİLMESİ
Sorumlu Harcama Birimi/Birimleri	BİLGİ İŞLEM MÜDÜRLÜĞÜ
	AÇIKLAMALAR: Belediyemiz hizmetlerinin dijital ortama taşınması ve e-belediyeçilik hizmetlerinin geliştirilmesi ile vatandaşlarla daha iyi iletişim kurmak ve E-belediyeçilik hizmeti geliştirilmesi, evrak kayıt -takip, vergi borcu sorgulama, ödeme, emlak kaydı, ve diğer uygulamalarının geliştirilmesi amacıyla mal ve malzeme alımı ile hizmet alımı gerçekleştirilecektir.

Ekonomik Kod		2016
01.Personel Giderleri		0,00
02.SGK Devlet Primleri Giderleri		0,00
03.Mal ve Hizmet Alımları Giderleri		82.000,00
04.Faiz Giderleri		0,00
05.Cari Transferler		0,00
06.Sermaye Giderleri		0,00
07.Sermaye Transferleri		0,00
08.Borç Verme		0,00
TOPLAM BÜTÇE KAYNAK İHTİYACI		82.000,00
Bütçe Dışı Kaynak	Döner Sermaye	0,00
	Diğer Yurt İçi	0,00
	Yurt Dışı	0,00
Toplam Bütçe Dışı Kaynak İhtiyacı		0,00
TOPLAM KAYNAK İHTİYACI		82.000,00

Faaliyet / Proje No:22

Faaliyet Maliyetleri Tablosu

İdare Adı	NARLIDERE BELEDİYESİ
Performans Hedefi	Belediyecilik ilgili tüm işlemlerin sayısallaştırılarak bilgiye ulaşımı sağlanması ve dijital arşiv kurulması.
Faaliyet Adı	VERİLERİN SAYISALLAŞTIRILMASI DİJİTAL ARŞİVE GEÇİŞ
Sorumlu Harcama Birimi/Birimleri	BİLGİ İŞLEM MÜDÜRLÜĞÜ
	<p>AÇIKLAMALAR: Belediyecilik ilgili tüm işlemlerin sayısallaştırılarak bilgiye ulaşımı sağlanması ve dijital arşiv kurulması gerekmektedir. Çağımız bilgi ve teknoloji çağı olduğu için teknolojideki gelişime uygun olarak da alt yapımızı modernize etmemiz gerekmektedir. E -Belediyecilik hizmetlerinin geliştirilmesi , internet üzerinden evrak kayıt takip –vergi borcu sorgulaması birimler arası ip tabanlı entegrasyonun tamamlanması ve İzmir Büyükşehir Belediyesi ile kent bilgi sistemi ile ilgili iş birliğinin geliştirilmesi için bilişim teknoloji alt yapımızı geliştirmek için gerekli iş ve işlemleri yapmak gerekmektedir. Günümüz bilgi çağında verilerin yoğunluğu, değerlendirmeler ve verilerin kullanılabilirliği çok büyük önem arz ettiği ve kurumlar arası paylaşım çok büyük önem kazandığı için ayrıca evrakların muhafazası çok büyük önem kazanmıştır. Kamu kaynaklarının etkin ve verimli şekilde kullanımı, şeffaf Belediyecilik anlayışı ile Bütçe gelir ve giderleri, İmar iş ve işlemleri , insan kaynakları ile ilgili dökümanlarının önemi düşünüldüğünde dijital arşiv uygulamasına geçilmesi çağdaş Belediyecilik politikası haline gelmiştir.</p>

Ekonomik Kod		2016
01.Personel Giderleri		0,00
02.SGK Devlet Primleri Giderleri		0,00
03.Mal ve Hizmet Alımları Giderleri		33.000,00
04.Faiz Giderleri		0,00
05.Cari Transferler		0,00
06.Sermaye Giderleri		0,00
07.Sermaye Transferleri		0,00
08.Borç Verme		0,00
TOPLAM BÜTÇE KAYNAK İHTİYACI		33.000,00
Bütçe Dışı Kaynak	Döner Sermaye	0,00
	Diğer Yurt İçi	0,00
	Yurt Dışı	0,00
Toplam Bütçe Dışı Kaynak İhtiyacı		0,00
TOPLAM KAYNAK İHTİYACI		33.000,00

Faaliyet / Proje No:23

Faaliyet Maliyetleri Tablosu

İdare Adı	NARLIDERE BELEDİYESİ
Performans Hedefi	Belediye hizmetlerinin ortak veri yapısı ile yönetilmesi ayrıca tüm alımların tek elden yürütülerek belediye kaynaklarının etkin ve verimli kullanımını sağlamak.
Faaliyet Adı	BELEDİYEMİZ BİRİMLERİ DESTEK HİZMETLERİ
Sorumlu Harcama Birimi/Birimleri	DESTEK HİZMETLERİ MÜDÜRLÜĞÜ
	AÇIKLAMALAR: Belediyemiz birimlerinin ihtiyacı bulunan kırtasiye,temizlik ve tefrişe yönelik mal ve malzeme alımları tek bir Müdürlük tarafından alınarak rekabet koşulları sağlanarak etkin ve verimli bir şekilde ihtiyaçlar karşılanacaktır. Bu sayede diğer müdürlük personellerin iş ve işlemleri azaltılarak işin görülmesi branşlaşmış ve deneyimli personel eliyle yürütülerek kamu kaynaklarının etkin, verimli ve hesap verebilirlik ölçütlerinde yürütülmesi sağlanacaktır.

Ekonomik Kod		2016
01.Personel Giderleri		0,00
02.SGK Devlet Primleri Giderleri		0,00
03.Mal ve Hizmet Alımları Giderleri		42.000,00
04.Faiz Giderleri		0,00
05.Cari Transferler		0,00
06.Sermaye Giderleri		50.000,00
07.Sermaye Transferleri		0,00
08.Borç Verme		0,00
TOPLAM BÜTÇE KAYNAK İHTİYACI		92.000,00
Bütçe Dışı Kaynak	Döner Sermaye	0,00
	Diğer Yurt İçi	0,00
	Yurt Dışı	0,00
Toplam Bütçe Dışı Kaynak İhtiyacı		0,00
TOPLAM KAYNAK İHTİYACI		92.000,00

Faaliyet / Proje No:24

Faaliyet Maliyetleri Tablosu

İdare Adı	NARLIDERE BELEDİYESİ
Performans Hedefi	İlçemizdeki kişi başına düşen yeşil alan miktarını arttırmak, eğlen dinlen alanlarını çoğaltmak için yapılması düşünülmektedir.
Faaliyet Adı	SEFA DÖNMEZ PARKI YAPIMI
Sorumlu Harcama Birimi/Birimleri	PARKVE BAHÇELER MÜDÜRLÜĞÜ
	AÇIKLAMALAR: İlçemizdeki kişi başına düşen yeşil alan miktarını arttırmak, insanlarımızın daha yeşil ve doğayla bütünleşmiş şekilde yaşaması, eğlen dinlen alanlarını çoğaltmak için yapılması düşünülen sosyal tesisimizdir.

Ekonomik Kod		2016
01.Personel Giderleri		0,00
02.SGK Devlet Primleri Giderleri		0,00
03.Mal ve Hizmet Alımları Giderleri		0,00
04.Faiz Giderleri		0,00
05.Cari Transferler		0,00
06.Sermaye Giderleri		115.500,00
07.Sermaye Transferleri		0,00
08.Borç Verme		0,00
TOPLAM BÜTÇE KAYNAK İHTİYACI		115.500,00
Bütçe Dışı Kaynak	Döner Sermaye	0,00
	Diğer Yurt İçi	0,00
	Yurt Dışı	0,00
Toplam Bütçe Dışı Kaynak İhtiyacı		0,00
TOPLAM KAYNAK İHTİYACI		115.500,00

Faaliyet / Proje No:25

Faaliyet Maliyetleri Tablosu

İdare Adı	NARLIDERE BELEDİYESİ
Performans Hedefi	Ülkemizin emekçileri kadınlarımıza karşı her türlü ayrımcılığı önlemek, kadın haklarını geliştirmek, ekonomik, sosyal ve kültürel alanda etkin hale getirmek, eğitim düzeyini yükseltmek için etkinlikler düzenlemek ve her türlü konuda danışmanlık hizmeti vermek.
Faaliyet Adı	KADIN DANIŞMA MERKEZİ KÜLTÜREL VE SOSYAL ETKİNLİKLER DÜZENLEMEK, DANIŞMANLIK HİZMETİ VERMEK
Sorumlu Harcama Birimi/Birimleri	ÖZEL KALEM MÜDÜRLÜĞÜ
	AÇIKLAMALAR: İlçemiz kadınlarının, kadınlar için önemli gün sayılan Anneler Günü, Kadına Karşı Şiddete Hayır Günü, Kadınların Seçme ve Seçilme Hakkı Verilmesi Gününü kutlama ile kültürel geziler, sağlık seminerleri, kadın sorunlarını paylaşmak ve ortak çözümler aramamak amacı ile dayanışma toplantıları yapmak sağlamak amacıyla tören temsil faaliyetleri yürütmek ve her türlü konuda danışmanlık hizmeti vermek.

Ekonomik Kod		2016
01.Personel Giderleri		0,00
02.SGK Devlet Primleri Giderleri		0,00
03.Mal ve Hizmet Alımları Giderleri		15.000,00
04.Faiz Giderleri		0,00
05.Cari Transferler		0,00
06.Sermaye Giderleri		0,00
07.Sermaye Transferleri		0,00
08.Borç Verme		0,00
TOPLAM BÜTÇE KAYNAK İHTİYACI		15.000,00
Bütçe Dışı Kaynak	Döner Sermaye	0,00
	Diğer Yurt İçi	0,00
	Yurt Dışı	0,00
Toplam Bütçe Dışı Kaynak İhtiyacı		0,00
TOPLAM KAYNAK İHTİYACI		15.000,00

Faaliyet / Proje No:26

Faaliyet Maliyetleri Tablosu

İdare Adı	NARLIDERE BELEDİYESİ
Performans Hedefi	İlçemizde çiçek üretimi yapan hemşehrilerimizin ürünlerini ülkemiz geneline tanıtmak ve gençlerimizin sosyal birlikteliğini zenginleştirmek amacıyla 17-20 Mayıs tarihleri arasında Gençlik ve Çiçek Festivalinde etkinlikler düzenlemek.
Faaliyet Adı	GENÇLİK VE ÇİÇEK FESTİVALİ
Sorumlu Harcama Birimi/Birimleri	ÖZEL KALEM MÜDÜRLÜĞÜ
	AÇIKLAMALAR: Belediyemiz tarafından her yıl geleneksel olarak 17-20Mayıs tarihleri arasında düzenlenen Gençlik ve Çiçek Festivali etkinlikleri kapsamında; yöremiz çiçek yetiştiricilerini teşvik etmek, kaliteyi arttırmak amacıyla farklı kategorilerde en güzel kesme çiçek yarışması düzenlenerek ilk üç dereceye girenleri ödüllendirmek, gençler arasında kardeşlik, barış ve hoşgörülü arttırmak , kötü alışkanlıklardan uzak durmaları amacı ile sosyal faaliyetler düzenlemek, ilçemizin coğrafik ve sosyo-kültürel tanıtımı ile ekonomik girdi sağlamak, konserler düzenleyerek farkı etkinlikler düzenleyerek ilçeye katkı yapmak en önemli önceliklerdir.

Ekonomik Kod		2016
01.Personel Giderleri		0,00
02.SGK Devlet Primleri Giderleri		0,00
03.Mal ve Hizmet Alımları Giderleri		220.000,00
04.Faiz Giderleri		0,00
05.Cari Transferler		0,00
06.Sermaye Giderleri		0,00
07.Sermaye Transferleri		0,00
08.Borç Verme		0,00
TOPLAM BÜTÇE KAYNAK İHTİYACI		220.000,00
Bütçe Dışı Kaynak	Döner Sermaye	0,00
	Diğer Yurt İçi	0,00
	Yurt Dışı	0,00
Toplam Bütçe Dışı Kaynak İhtiyacı		0,00
TOPLAM KAYNAK İHTİYACI		220.000,00

Faaliyet / Proje No:27

Faaliyet Maliyetleri Tablosu

İdare Adı	NARLIDERE BELEDİYESİ
Performans Hedefi	Bademlik Sokak ve civarını kapsayan toplam 10.000 m2'lik alanın yolların düzenlenmesi.
Faaliyet Adı	ILICA MAH. BADEMLİK SOKAK VE CİVARI SOKAKLARIN PARKE BORDÜR DÜZENLEMESİ
Sorumlu Harcama Birimi/Birimleri	FEN İŞLERİ MÜDÜRLÜĞÜ
	AÇIKLAMALAR: İlçemiz Ilica Mahallesi Bademlik Sokak ve civarı sokakların tümünü kapsayan 10.000 m2'lik alanının yolların ve kaldırımların düzenlemelerini gerçekleştirmek.

Ekonomik Kod		2016
01.Personel Giderleri		0,00
02.SGK Devlet Primleri Giderleri		0,00
03.Mal ve Hizmet Alımları Giderleri		0,00
04.Faiz Giderleri		0,00
05.Cari Transferler		0,00
06.Sermaye Giderleri		250.000,00
07.Sermaye Transferleri		0,00
08.Borç Verme		0,00
TOPLAM BÜTÇE KAYNAK İHTİYACI		250.000,00
Bütçe Dışı Kaynak	Döner Sermaye	0,00
	Diğer Yurt İçi	0,00
	Yurt Dışı	0,00
Toplam Bütçe Dışı Kaynak İhtiyacı		0,00
TOPLAM KAYNAK İHTİYACI		250.000,00

Faaliyet / Proje No:28

Faaliyet Maliyetleri Tablosu

İdare Adı	NARLIDERE BELEDİYESİ
Performans Hedefi	Mevcut kaldırım ve yollarımızın engellilerimizin geçişlerine ve ulaşımına yönelik olarak düzenlenmesi.
Faaliyet Adı	YOL VE TESİSLERİN ENGELLİLERE YÖNELİK DÜZENLENMESİ
Sorumlu Harcama Birimi/Birimleri	FEN İŞLERİ MÜDÜRLÜĞÜ
	<p>AÇIKLAMALAR: Ülkemiz nüfusunun yaklaşık %12'sinin engelli olduğu toplumumuzda engellilerin günlük yaşama katkısı çok büyük bir önem arz etmektedir. Günümüzde her insanın bir engelli adayı olduğu daha iyi anlaşılmaktadır. Buradan yola çıkarak her insanımızın empati yaparak onların hayatlarını kolaylaştırması gerekmektedir. Bu ilkedan yola çıkarak engelli insanlarımızın bir kısım engellerini kaldırarak onların en azından sokaklarda tekerlekli sandalye v.b. gereçlerle daha rahat ve güvenli seyir edebilmek ve daha engelsiz bir yaşam sürdürebilmesi için engellilere yönelik olarak mevcut kaldırım ve yollarımızın engellilerimizin geçişlerine ve ulaşımına yönelik olarak düzenlenmesi gerekmektedir.</p> <p>Belediye olarak bu sorumluluğun bilinci ile birlikte tüm yol ve tesislerin engellilere yönelik düzenlenmesine devam edilecektir.</p>

Ekonomik Kod		2016
01.Personel Giderleri		0,00
02.SGK Devlet Primleri Giderleri		0,00
03.Mal ve Hizmet Alımları Giderleri		0,00
04.Faiz Giderleri		0,00
05.Cari Transferler		0,00
06.Sermaye Giderleri		100.000,00
07.Sermaye Transferleri		0,00
08.Borç Verme		0,00
TOPLAM BÜTÇE KAYNAK İHTİYACI		100.000,00
Bütçe Dışı Kaynak	Döner Sermaye	0,00
	Diğer Yurt İçi	0,00
	Yurt Dışı	0,00
Toplam Bütçe Dışı Kaynak İhtiyacı		0,00
TOPLAM KAYNAK İHTİYACI		100.000,00

Faaliyet / Proje No:29

Faaliyet Maliyetleri Tablosu

İdare Adı	NARLIDERE BELEDİYESİ
Performans Hedefi	Atatürk Mahallesi'nde bulunan dere yataklarına yakın yolların kaymalarının engellenmesi için istinat duvarı yapımı.
Faaliyet Adı	İSTİNAT DUVARI YAPIM İŞİ
Sorumlu Harcama Birimi/Birimleri	FEN İŞLERİ MÜDÜRLÜĞÜ
	AÇIKLAMALAR: İlçemiz gecekondü bölgelerinden biri olan Atatürk Mahallesi'nde bulunan dere yataklarına yakın yollar da halkımızın can ve mal sağlığını tehlikeye sokacak kaymaların ve çökmelerin engellenmesi için istinat duvarları yapılması gerekmektedir.

Ekonomik Kod		2016
01.Personel Giderleri		0,00
02.SGK Devlet Primleri Giderleri		0,00
03.Mal ve Hizmet Alımları Giderleri		0,00
04.Faiz Giderleri		0,00
05.Cari Transferler		0,00
06.Sermaye Giderleri		100.000,00
07.Sermaye Transferleri		0,00
08.Borç Verme		0,00
TOPLAM BÜTÇE KAYNAK İHTİYACI		100.000,00
Bütçe Dışı Kaynak	Döner Sermaye	0,00
	Diğer Yurt İçi	0,00
	Yurt Dışı	0,00
Toplam Bütçe Dışı Kaynak İhtiyacı		0,00
TOPLAM KAYNAK İHTİYACI		100.000,00

Faaliyet / Proje No:30

Faaliyet Maliyetleri Tablosu

İdare Adı	NARLIDERE BELEDİYESİ
Performans Hedefi	Muhtelif sokak ve yollarımızın bakım, tadilat, tamiratları için parke, bordür,kum,çakıl ve çimento alımı.
Faaliyet Adı	PARKE VE BORDÜR TAŞI İLE KUM.ÇAKIL, ÇİMENTO ALIM İŞİ
Sorumlu Harcama Birimi/Birimleri	FEN İŞLERİ MÜDÜRLÜĞÜ
	AÇIKLAMALAR: İlçemiz sürekli göç alan bir yerleşim yeri olmasından dolayı nüfusumuz gün geçtikçe kalabalıklaşmakta dolayısı ile tüm sokak ve yollarımızda aşınmalar meydana gelmektedir. Ayrıca geçen yıl ilçemiz hizmetine sunulan merkezi ısıtma sistemi doğalgaz iş ve işlemleri için kazılar yapılmasından dolayı aşırı yol bozuklukları meydana gelmiştir. Bu yol ve sokakların tekrar revize edilip düzenlenmesi gerekmektedir. Belediyemiz personeli ile tedarik edilen malzemeler ile kendi imkanlarımızla düzenlemeler yapılması için inşaat malzemeleri temin edilecektir.

Ekonomik Kod		2016
01.Personel Giderleri		0,00
02.SGK Devlet Primleri Giderleri		0,00
03.Mal ve Hizmet Alımları Giderleri		0,00
04.Faiz Giderleri		0,00
05.Cari Transferler		0,00
06.Sermaye Giderleri		200.000,00
07.Sermaye Transferleri		0,00
08.Borç Verme		0,00
TOPLAM BÜTÇE KAYNAK İHTİYACI		200.000,00
Bütçe Dışı Kaynak	Döner Sermaye	0,00
	Diğer Yurt İçi	0,00
	Yurt Dışı	0,00
Toplam Bütçe Dışı Kaynak İhtiyacı		0,00
TOPLAM KAYNAK İHTİYACI		200.000,00

Faaliyet / Proje No:31

Faaliyet Maliyetleri Tablosu

İdare Adı	NARLIDERE BELEDİYESİ
Performans Hedefi	İlçemiz gecekondü bölgesi olan Atatürk,II.İnönü Mahallerinde bulunan gecekonduların kent dokusunu yenileme projesine uygun olarak yaklaşık 2500 adet gecekondudan pey der pey yapılacak proje kapsamında bir kısmının yıkılması.
Faaliyet Adı	ESKİ DOKUYU YENİLEME GECEKONDÜ YIKIM İŞİ
Sorumlu Harcama Birimi/Birimleri	FEN İŞLERİ MÜDÜRLÜĞÜ
	AÇIKLAMALAR: İlçemiz gecekondü bölgesi olan Atatürk, II. İnönü Mahallerinde bulunan gecekonduların kent dokusunu yenileme projesine uygun olarak yaklaşık 2500 adet gecekondudan pey der pey yapılacak proje kapsamında bir kısmının yıkılması.

Ekonomik Kod		2016
01.Personel Giderleri		0,00
02.SGK Devlet Primleri Giderleri		0,00
03.Mal ve Hizmet Alımları Giderleri		0,00
04.Faiz Giderleri		0,00
05.Cari Transferler		0,00
06.Sermaye Giderleri		200.000,00
07.Sermaye Transferleri		0,00
08.Borç Verme		0,00
TOPLAM BÜTÇE KAYNAK İHTİYACI		200.000,00
Bütçe Dışı Kaynak	Döner Sermaye	0,00
	Diğer Yurt İçi	0,00
	Yurt Dışı	0,00
Toplam Bütçe Dışı Kaynak İhtiyacı		0,00
TOPLAM KAYNAK İHTİYACI		200.000,00

Faaliyet / Proje No:32

Faaliyet Maliyetleri Tablosu

İdare Adı	NARLIDERE BELEDİYESİ
Performans Hedefi	İlçemiz sınırlarında bulunan yolların bakım ve tamir işleri yapılması.
Faaliyet Adı	MUHTELİF YOLLARIN BAKIM VE TAMİR ONARIM İŞİ
Sorumlu Harcama Birimi/Birimleri	FEN İŞLERİ MÜDÜRLÜĞÜ
	AÇIKLAMALAR: İlçemiz sürekli göç alan bir yerleşim yeri olmasından dolayı nüfusumuz gün geçtikçe kalabalıklaşmakta dolayısı ile tüm sokak ve yollarımızda aşınmalar meydana gelmektedir. Ayrıca geçen yıl ilçemiz hizmetine sunulan merkezi ısıtma sistemi doğalgaz iş ve işlemleri için kazılar yapılmasından dolayı aşırı yol bozuklukları meydana gelmiştir. Bu yol ve sokakların tekrar revize edilip düzenlenmesi gerekmektedir.

Ekonomik Kod		2016
01.Personel Giderleri		0,00
02.SGK Devlet Primleri Giderleri		0,00
03.Mal ve Hizmet Alımları Giderleri		0,00
04.Faiz Giderleri		0,00
05.Cari Transferler		0,00
06.Sermaye Giderleri		150.000,00
07.Sermaye Transferleri		0,00
08.Borç Verme		0,00
TOPLAM BÜTÇE KAYNAK İHTİYACI		150.000,00
Bütçe Dışı Kaynak	Döner Sermaye	0,00
	Diğer Yurt İçi	0,00
	Yurt Dışı	0,00
Toplam Bütçe Dışı Kaynak İhtiyacı		0,00
TOPLAM KAYNAK İHTİYACI		150.000,00

Faaliyet / Proje No:33

Faaliyet Maliyetleri Tablosu

İdare Adı	NARLIDERE BELEDİYESİ
Performans Hedefi	İlçemiz sınırları içinde yaşamı sürdüren engelli vatandaşlarımızın sosyal hayata bağımlılığını arttırmak ve yaşama sevinci kazandırmak amacıyla rehabilitasyon çalışmalarını için hizmet alımı yapmak.
Faaliyet Adı	ENGELLİ EĞİTİM VE REHABİLİTASYON ÇALIŞMALARI
Sorumlu Harcama Birimi/Birimleri	KÜLTÜR VE SOSYAL İŞLER MÜDÜRLÜĞÜ
	AÇIKLAMALAR: Ülkemiz ve ilçemiz nüfusunda olan engelli yoğunluğu Belediyemizi bu konu ile ilgili çalışmalar yapmak sosyal belediyeçilik anlayışı açısından bir zorunluluk haline gelmiştir. Bundan dolayı da engellilerimizin bir nebze de olsa sosyal yaşama katılımlarını entegre için hizmet alımı yapılması düşünülmektedir.

Ekonomik Kod		2016
01.Personel Giderleri		0,00
02.SGK Devlet Primleri Giderleri		0,00
03.Mal ve Hizmet Alımları Giderleri		10.000,00
04.Faiz Giderleri		0,00
05.Cari Transferler		0,00
06.Sermaye Giderleri		0,00
07.Sermaye Transferleri		0,00
08.Borç Verme		0,00
TOPLAM BÜTÇE KAYNAK İHTİYACI		10.000,00
Bütçe Dışı Kaynak	Döner Sermaye	0,00
	Diğer Yurt İçi	0,00
	Yurt Dışı	0,00
Toplam Bütçe Dışı Kaynak İhtiyacı		0,00
TOPLAM KAYNAK İHTİYACI		10.000,00

Faaliyet / Proje No:34

Faaliyet Maliyetleri Tablosu

İdare Adı	NARLIDERE BELEDİYESİ
Performans Hedefi	Belediyemiz sınırları içerisinde Çamtepe Mahallesi'nde yer alan ve ticari hareketliliğin yüksek olduğu Güngören Caddesi'nin kent estetiğine uygun hale getirilecektir.
Faaliyet Adı	GÜNGÖREN CADDESİ SEVGİ YOLU DÜZENLENMESİ İŞİ
Sorumlu Harcama Birimi/Birimleri	FEN İŞLERİ MÜDÜRLÜĞÜ
	AÇIKLAMALAR: Belediyemiz sınırları içerisinde bölgelerin çağdaş yaşam kalitesi ve görüntüsüne uygun hale getirilmesi ve görsel kirliliğin kaldırılması için Üniversite iş birliği ile Çamtepe Mahallesi'nde yer alan ve ticari hareketliliğin yüksek olduğu pilot bölge olarak seçilen Güngören Caddesi'nin kent estetiğine uygun hale getirilmesi düşünülmektedir.

Ekonomik Kod		2016
01.Personel Giderleri		0,00
02.SGK Devlet Primleri Giderleri		0,00
03.Mal ve Hizmet Alımları Giderleri		0,00
04.Faiz Giderleri		0,00
05.Cari Transferler		0,00
06.Sermaye Giderleri		150.000,00
07.Sermaye Transferleri		0,00
08.Borç Verme		0,00
TOPLAM BÜTÇE KAYNAK İHTİYACI		150.000,00
Bütçe Dışı Kaynak	Döner Sermaye	0,00
	Diğer Yurt İçi	0,00
	Yurt Dışı	0,00
Toplam Bütçe Dışı Kaynak İhtiyacı		0,00
TOPLAM KAYNAK İHTİYACI		150.000,00

Faaliyet / Proje No:35

Faaliyet Maliyetleri Tablosu

İdare Adı	NARLIDERE BELEDİYESİ
Performans Hedefi	Balçova-İnciraltı Mahallesi ile İlçe sınırlarımızda bulunan Sahilevleri Mahallesi'ni birbirine bağlayan Levent Caddesi'nin tamamen düzenlenebilmesi için toplam 1263 adet ağacın kamulaştırmasının yapılması.
Faaliyet Adı	LEVENT CADDESİ AĞAÇ KAMULAŞTIRMASI
Sorumlu Harcama Birimi/Birimleri	İMAR VE ŞEHİRCİLİK MÜDÜRLÜĞÜ
	AÇIKLAMALAR: Balçova-İnciraltı Mahallesi ile İlçe sınırlarımızda bulunan Sahilevleri Mahallesi'ni birbirine bağlayan Levent Caddesi'nin tamamen düzenlenebilmesi için toplam 1263 adet ağacın kamulaştırmasının yapılması düşünülmektedir

Ekonomik Kod		2016
01.Personel Giderleri		0,00
02.SGK Devlet Primleri Giderleri		0,00
03.Mal ve Hizmet Alımları Giderleri		0,00
04.Faiz Giderleri		0,00
05.Cari Transferler		0,00
06.Sermaye Giderleri		128.747,00
07.Sermaye Transferleri		0,00
08.Borç Verme		0,00
TOPLAM BÜTÇE KAYNAK İHTİYACI		128.747,00
Bütçe Dışı Kaynak	Döner Sermaye	0,00
	Diğer Yurt İçi	0,00
	Yurt Dışı	0,00
Toplam Bütçe Dışı Kaynak İhtiyacı		0,00
TOPLAM KAYNAK İHTİYACI		128.747,00

Faaliyet / Proje No:36

Faaliyet Maliyetleri Tablosu

İdare Adı	NARLIDERE BELEDİYESİ
Performans Hedefi	İlçemiz sınırları dahilinde yaşamını sürdüren halkımızın spora teşvik ve spor yapma imkanlarını arttırmak ile çocukların eğlenceli vakit geçirebilmeleri için oyun grupları ve spor aletleri alımını gerçekleştirmek.
Faaliyet Adı	OYUN VE SPOR ALETLERİ ALIM
Sorumlu Harcama Birimi/Birimleri	PARK VE BAHÇELER MÜDÜRLÜĞÜ
	AÇIKLAMALAR: İlçemiz dahilinde bulunan yeşil alanların bulunduğu mekanlarda halkımızın sağlıklı yaşama kavuşmasını desteklemek, sağlıklı bireyler yetişmesi için spor aletleri kurmak amacı ile büyükşehirde yaşayan çocuklarımızın eve kapanıp hareketsiz bir yaşamdan kurtulup, onların can sağlığını tehlikeye sokmayan oyun grubu oyuncaklarla mekanlarımızı donatmak en önemli görevlerimizden biridir.

Ekonomik Kod		2016
01.Personel Giderleri		0,00
02.SGK Devlet Primleri Giderleri		0,00
03.Mal ve Hizmet Alımları Giderleri		0,00
04.Faiz Giderleri		0,00
05.Cari Transferler		0,00
06.Sermaye Giderleri		58.000,00
07.Sermaye Transferleri		0,00
08.Borç Verme		0,00
TOPLAM BÜTÇE KAYNAK İHTİYACI		58.000,00
Bütçe Dışı Kaynak	Döner Sermaye	0,00
	Diğer Yurt İçi	0,00
	Yurt Dışı	0,00
Toplam Bütçe Dışı Kaynak İhtiyacı		0,00
TOPLAM KAYNAK İHTİYACI		58.000,00

Faaliyet / Proje No:37

Faaliyet Maliyetleri Tablosu

İdare Adı	NARLIDERE BELEDİYESİ
Performans Hedefi	Belediyemize ait araçların akaryakıt ve yağ alım giderlerini karşılamak.
Faaliyet Adı	AKARYAKIT VE YAĞ ALIMI
Sorumlu Harcama Birimi/Birimleri	TEMİZLİK İŞLERİ MÜDÜRLÜĞÜ
	AÇIKLAMALAR: Mülkiyeti Belediyemize ait tüm araçlarımızın akaryakıt, yağ alımı için ön görülen bir faaliyettir.

Ekonomik Kod		2016
01.Personel Giderleri		0,00
02.SGK Devlet Primleri Giderleri		0,00
03.Mal ve Hizmet Alımları Giderleri		1.300.000,00
04.Faiz Giderleri		0,00
05.Cari Transferler		0,00
06.Sermaye Giderleri		0,00
07.Sermaye Transferleri		0,00
08.Borç Verme		0,00
TOPLAM BÜTÇE KAYNAK İHTİYACI		1.300.000,00
Bütçe Dışı Kaynak	Döner Sermaye	0,00
	Diğer Yurt İçi	0,00
	Yurt Dışı	0,00
Toplam Bütçe Dışı Kaynak İhtiyacı		0,00
TOPLAM KAYNAK İHTİYACI		1.300.000,00

Faaliyet / Proje No:38

Faaliyet Maliyetleri Tablosu

İdare Adı	NARLIDERE BELEDİYESİ
Performans Hedefi	Ülkemizin önemli değerlerinden Türk Halk Müziğinin yaşatılması, geliştirilmesi ve geniş kitlelere ulaşımını sağlamak ile müzik yapıcılığını teşvik etmek amacıyla organizasyon düzenlemek.
Faaliyet Adı	AŞIK MAHZUNİ ŞERİF BESTE YARIŞMASI ETKİNLİKLERİ
Sorumlu Harcama Birimi/Birimleri	ÖZEL KALEM MÜDÜRLÜĞÜ
	Açıklama: Ülkemizin önemli değerlerinden Türk Halk Müziğinin yaşatılması, geliştirilmesi ve geniş kitlelere ulaşımını sağlamak ile müzik yapıcılığını teşvik etmek amacıyla ülkemizin ünlü ozanlarından Aşık Mahzuni Şerif'in adını yaşatmak, ülke değerlerimize sahip çıkmak ve bir nebze de olsa da ülkemizin sanatına katkıda bulunmak için her yıl geleneksel olarak Mayıs ayında düzenlenen beste yarışması yapılması planlanmaktadır.

Ekonomik Kod		2016
01.Personel Giderleri		0,00
02.SGK Devlet Primleri Giderleri		0,00
03.Mal ve Hizmet Alımları Giderleri		53.000,00
04.Faiz Giderleri		0,00
05.Cari Transferler		0,00
06.Sermaye Giderleri		0,00
07.Sermaye Transferleri		0,00
08.Borç Verme		0,00
TOPLAM BÜTÇE KAYNAK İHTİYACI		53.000,00
Bütçe Dışı Kaynak	Döner Sermaye	0,00
	Diğer Yurt İçi	0,00
	Yurt Dışı	0,00
Toplam Bütçe Dışı Kaynak İhtiyacı		0,00
TOPLAM KAYNAK İHTİYACI		53.000,00

Faaliyet / Proje No:39

Faaliyet Maliyetleri Tablosu

İdare Adı	NARLIDERE BELEDİYESİ
Performans Hedefi	Kültür ve sanatı sevdirmek amacıyla yaz aylarında nostaljik hava içerisinde sinema günleri ile kış ve yaz aylarında tiyatro etkinlikleri düzenlemek
Faaliyet Adı	SİNEMA VE TİYATRO GÜNLERİ
Sorumlu Harcama Birimi/Birimleri	ÖZEL KALEM MÜDÜRLÜĞÜ
	Açıklama: Dünya kültürünün en önemli parçalarından biri olan sinema ve tiyatronun ülkemizde hak ettiği önem ve değere kavuşması, halkımızı tiyatro ve sinemaya olan ilgisini arttırmak, gençlerimizi bu konuda bilinçlendirmek için düşünülen etkinliklerdendir. Ayrıca 70-80'li yıllarda çok yaygın uygulaması olan sokak sinema etkinlikleri düzenleyerek insanların nostaljilerini yaşamasına imkan sağlamak için düzenlenmesi düşünülen etkinliklerdendir.

Ekonomik Kod		2016
01.Personel Giderleri		0,00
02.SGK Devlet Primleri Giderleri		0,00
03.Mal ve Hizmet Alımları Giderleri		50.000,00
04.Faiz Giderleri		0,00
05.Cari Transferler		0,00
06.Sermaye Giderleri		0,00
07.Sermaye Transferleri		0,00
08.Borç Verme		0,00
TOPLAM BÜTÇE KAYNAK İHTİYACI		50.000,00
Bütçe Dışı Kaynak	Döner Sermaye	0,00
	Diğer Yurt İçi	0,00
	Yurt Dışı	0,00
Toplam Bütçe Dışı Kaynak İhtiyacı		0,00
TOPLAM KAYNAK İHTİYACI		50.000,00

Faaliyet / Proje No:40

Faaliyet Maliyetleri Tablosu

İdare Adı	NARLIDERE BELEDİYESİ
Performans Hedefi	Belirli bir yaşa gelmiş dar gelirli aile çocuklarımızın çeşitli ekonomik nedenlerle gerçekleşmemiş olan sünnet işlemi ve törenlerinin genel kabul görmüş gelenek ve göreneklerimize sünnet yaptırılması, sünnet kıyafetlerinin alınması ve tören yapılması.
Faaliyet Adı	DAR GELİRLİ AİLELERİMİZİN ÇOCUKLARINA SÜNNET VE SÜNNET TÖRENİ YAPTIRILMASI
Sorumlu Harcama Birimi/Birimleri	ÖZEL KALEM MÜDÜRLÜĞÜ
	Açıklama: Ülke nüfusunun yaklaşık olarak %99'nun nüfusunun Müslüman olduğu ülkemizde sünnet önemli bir dini vecibelerimiz içerisinde sayılmaktadır. Maddi sıkıntıda bulunan ülkemiz insanların sünnet zamanında olan çocukların bu işlemini gerçekleştirerek hem maddi hem de manevi mahalli halkımıza katkıda bulunmak önemli önceliklerimizden biridir.

Ekonomik Kod		2016
01.Personel Giderleri		0,00
02.SGK Devlet Primleri Giderleri		0,00
03.Mal ve Hizmet Alımları Giderleri		40.000,00
04.Faiz Giderleri		0,00
05.Cari Transferler		0,00
06.Sermaye Giderleri		0,00
07.Sermaye Transferleri		0,00
08.Borç Verme		0,00
TOPLAM BÜTÇE KAYNAK İHTİYACI		40.000,00
Bütçe Dışı Kaynak	Döner Sermaye	0,00
	Diğer Yurt İçi	0,00
	Yurt Dışı	0,00
Toplam Bütçe Dışı Kaynak İhtiyacı		0,00
TOPLAM KAYNAK İHTİYACI		40.000,00

Faaliyet / Proje No:41

Faaliyet Maliyetleri Tablosu

İdare Adı	NARLIDERE BELEDİYESİ
Performans Hedefi	İlçemiz sınırlarında yaşayan ve çeşitli nedenlerden dolayı nikah akitleri gerçekleştirilmeyip beraber yaşayan çiftlerin gelenek göreneklerimizimize göre kıyafetleri temin edilerek Türk Medeni Kanunu hükümleri çerçevesinde nikah işlemleri ve törenlerinin yapılması.
Faaliyet Adı	İLÇEMİZ SINIRLARINDA RESMİ NİKAHSIZ BİRLİKTE YAŞAYAN AİLELERİN RESMİ NİHAK VE TÖREN İŞLEMLERİNİN GERÇEKLEŞTİRİLMESİ
Sorumlu Harcama Birimi/Birimleri	ÖZEL KALEM MÜDÜRLÜĞÜ
	Açıklama: İlçemiz sınırlarında yaşayan ve çeşitli nedenlerden dolayı nikah akitleri gerçekleştirilmeyip beraber yaşayan çiftlerin gelenek göreneklerimizimize göre kıyafetleri temin edilerek Türk Medeni Kanunu hükümleri çerçevesinde nikah işlemleri ve törenlerinin yapılması amaçlanmaktadır.

Ekonomik Kod		2016
01.Personel Giderleri		0,00
02.SGK Devlet Primleri Giderleri		0,00
03.Mal ve Hizmet Alımları Giderleri		15.000,00
04.Faiz Giderleri		0,00
05.Cari Transferler		0,00
06.Sermaye Giderleri		0,00
07.Sermaye Transferleri		0,00
08.Borç Verme		0,00
TOPLAM BÜTÇE KAYNAK İHTİYACI		15.000,00
Bütçe Dışı Kaynak	Döner Sermaye	0,00
	Diğer Yurt İçi	0,00
	Yurt Dışı	0,00
Toplam Bütçe Dışı Kaynak İhtiyacı		0,00
TOPLAM KAYNAK İHTİYACI		15.000,00

Faaliyet / Proje No:42

Faaliyet Maliyetleri Tablosu

İdare Adı	NARLIDERE BELEDİYESİ
Performans Hedefi	Ülkemizin çeşitli coğrafi bölgelerinden ilçemize yerleşmiş olan ve değişik kültürlerle sahip olan vatandaşlarımızın sevgi, hoş görü ve barış içerisinde birlik ve beraberlik içerisinde yaşayabileceğimiz ortamın oluşmasına katkıda bulunmak.
Faaliyet Adı	1 EYLÜL DÜNYA BARIŞ GÜNÜ ETKİNLİKLERİ
Sorumlu Harcama Birimi/Birimleri	ÖZEL KALEM MÜDÜRLÜĞÜ
	Açıklama: Dünyamızın yaşamış olduğu şu çalkantılı dönemde barışın önemi gün geçtikçe daha da anlaşılmaktadır. İlçemiz olarak da; ülkemizin çeşitli coğrafi bölgelerinden ilçemize yerleşmiş olan değişik kültürlerle sahip ilçemiz sakinlerinin hoş görü,barış ve kardeşlik içinde yaşamına katkıda bulunmak ve barışın önemini irdelemek için düzenlenen etkinliktir.

Ekonomik Kod		2016
01.Personel Giderleri		0,00
02.SGK Devlet Primleri Giderleri		0,00
03.Mal ve Hizmet Alımları Giderleri		30.000,00
04.Faiz Giderleri		0,00
05.Cari Transferler		0,00
06.Sermaye Giderleri		0,00
07.Sermaye Transferleri		0,00
08.Borç Verme		0,00
TOPLAM BÜTÇE KAYNAK İHTİYACI		30.000,00
Bütçe Dışı Kaynak	Döner Sermaye	0,00
	Diğer Yurt İçi	0,00
	Yurt Dışı	0,00
Toplam Bütçe Dışı Kaynak İhtiyacı		0,00
TOPLAM KAYNAK İHTİYACI		30.000,00

Faaliyet / Proje No:43

Faaliyet Maliyetleri Tablosu

İdare Adı	NARLIDERE BELEDİYESİ
Performans Hedefi	İlçemiz sınırları içerisinde yaşayan dar gelirli ailelerin okula giden çocuklarına kırtasiye malzemesi yardımı gerçekleştirmek.
Faaliyet Adı	DAR GELİRLİ AİLELERİN İLKOKUL VE ORTAOKULDA OKUYAN ÖĞRENCİ ÇOCUKLARINA KIRTASIYE MALZEMESİ YARDIMI
Sorumlu Harcama Birimi/Birimleri	ÖZEL KALEM MÜDÜRLÜĞÜ
	Açıklamalar: İlçemiz sınırları içerisinde yer alan gecekondu bölgelerinde yaşayan dar gelirli ailelerin okula giden çocuklarına kırtasiye ve diğer okul malzemeleri temin ederek, dar boğazda yaşayan ailerimize sosyal devlet anlayışı içerisinde mahalli müşterek olarak eşit şartlarda yardımda bulunulması düşünülmektedir. Bu hem ailelere destek olabileceği gibi ayrıca da sıkıntı içinde büyüyen çocuklarımıza bir nebze de olsa yardımda bulunarak onların ufkunun açılması sağlanacaktır.

Ekonomik Kod		2016
01.Personel Giderleri		0,00
02.SGK Devlet Primleri Giderleri		0,00
03.Mal ve Hizmet Alımları Giderleri		10.000,00
04.Faiz Giderleri		0,00
05.Cari Transferler		0,00
06.Sermaye Giderleri		0,00
07.Sermaye Transferleri		0,00
08.Borç Verme		0,00
TOPLAM BÜTÇE KAYNAK İHTİYACI		10.000,00
Bütçe Dışı Kaynak	Döner Sermaye	0,00
	Diğer Yurt İçi	0,00
	Yurt Dışı	0,00
Toplam Bütçe Dışı Kaynak İhtiyacı		0,00
TOPLAM KAYNAK İHTİYACI		10.000,00

Faaliyet / Proje No:44

Faaliyet Maliyetleri Tablosu

İdare Adı	NARLIDERE BELEDİYESİ
Performans Hedefi	Ülkemizin en büyük sorunlarından bir tanesi olan kadınlara yapılan şiddet ve istismara uğramış kadınlara hukuki danışmanlık hizmeti vermek.
Faaliyet Adı	İSTİSMARA VE ŞİDDETE UĞRAMIŞ KADINLARIN HUKUKSAL DANIŞMANLIK HİZMETİ VERİLMESİ
Sorumlu Harcama Birimi/Birimleri	ÖZEL KALEM MÜDÜRLÜĞÜ
	AÇIKLAMALAR: Günümüz Türkiye'sinde en büyük sorunlarda biri olan kadın istismarları ve kadına şiddet konusunda sosyal belediyeçilik anlayışında ve insani olarak engel olmak, bu konuda olumlu bir katkı koymak belediyelerin en büyük sorumluluklarından biridir. Merkezi yönetimden daha çok yerel yönetimlerin bu konuda sorumluluk sahibi olması bilincinden yola çıkarak sorunun başında kadınlarımıza hukuki danışmanlık yapmak en büyük görevlerimizden birisidir.

Ekonomik Kod		2016
01.Personel Giderleri		0,00
02.SGK Devlet Primleri Giderleri		0,00
03.Mal ve Hizmet Alımları Giderleri		10.000,00
04.Faiz Giderleri		0,00
05.Cari Transferler		0,00
06.Sermaye Giderleri		0,00
07.Sermaye Transferleri		0,00
08.Borç Verme		0,00
TOPLAM BÜTÇE KAYNAK İHTİYACI		10.000,00
Bütçe Dışı Kaynak	Döner Sermaye	0,00
	Diğer Yurt İçi	0,00
	Yurt Dışı	0,00
Toplam Bütçe Dışı Kaynak İhtiyacı		0,00
TOPLAM KAYNAK İHTİYACI		10.000,00

Faaliyet / Proje No:45

Faaliyet Maliyetleri Tablosu

İdare Adı	NARLIDERE BELEDİYESİ
Performans Hedefi	İlçemiz sınırlarında yaşayan çocuklara ve öğrencilere yaz aylarında spor kursları ile kış aylarında çeşitli dallarda spor okul faaliyetleri düzenlemek ile amatör spor klüp deneklerine yardım etmek.
Faaliyet Adı	AMATÖR SPOR KLÜBÜ DERNEKLERİNE YARDIM ETMEK VE SPOR OKULLARI İLE YAZ SPOR KURSLARI DÜZENLEMEK.
Sorumlu Harcama Birimi/Birimleri	ÖZEL KALEM MÜDÜRLÜĞÜ
	Açıklamalar: İlçemiz sınırları içerisinde yer alan gençlerin kötü alışkanlıklardan uzaklaşmaları, sosyal çevrede uyumlaşmalarına katkı koymak , bireysel değil toplumsal hareket etme bilincine sahip olmalarına katkı koymak amacıyla ilçemiz sınırlarında bulunan 3 adet spor klübü derneğine yardım edilmesi ile çeşitli dallarda spor okul faaliyetleri düzenlenmesi düşünülmektedir.

Ekonomik Kod		2016
01.Personel Giderleri		0,00
02.SGK Devlet Primleri Giderleri		0,00
03.Mal ve Hizmet Alımları Giderleri		18.000,00
04.Faiz Giderleri		0,00
05.Cari Transferler		100.000,00
06.Sermaye Giderleri		0,00
07.Sermaye Transferleri		0,00
08.Borç Verme		0,00
TOPLAM BÜTÇE KAYNAK İHTİYACI		118.000,00
Bütçe Dışı Kaynak	Döner Sermaye	0,00
	Diğer Yurt İçi	0,00
	Yurt Dışı	0,00
Toplam Bütçe Dışı Kaynak İhtiyacı		0,00
TOPLAM KAYNAK İHTİYACI		118.000,00

Faaliyet / Proje No:46

Faaliyet Maliyetleri Tablosu

İdare Adı	NARLIDERE BELEDİYESİ
Performans Hedefi	İlçemiz 2.İnönü Mahallesi Narkent konutları alt kısmında bulunan Atıfbey Deresi'nin bulunduğu alanın rekreasyon alanı eğlen-dinlen tesisleri olarak İ.B.B. ile ortak proje kapsamında düzenlenen .Beyazvadi projesi kapsamında düzenlenecektir.
Faaliyet Adı	BEYAZ VADİ PROJESİ
Sorumlu Harcama Birimi/Birimleri	FEN İŞLERİ MÜDÜRLÜĞÜ
	AÇIKLAMA: İlçemiz 2.İnönü Mahallesi Narkent konutları alt kısmında bulunan Atıfbey Deresi'nin bulunduğu alanın rekreasyon alanı eğlen-dinlen tesisleri olarak %70' ı İ.B.B. yardımı ile 2014 yılında başlanan işin tamamı Belediyemiz'le ortak proje kapsamında düzenlenmesi yapılmakta olup sözleşme uyarınca yaklaşık yüzde yirmi iş artışı 600.000,00TL ödenek ön görülmüştür.

Ekonomik Kod		2016
01.Personel Giderleri		0,00
02.SGK Devlet Primleri Giderleri		0,00
03.Mal ve Hizmet Alımları Giderleri		0,00
04.Faiz Giderleri		0,00
05.Cari Transferler		0,00
06.Sermaye Giderleri		600.000,00
07.Sermaye Transferleri		0,00
08.Borç Verme		0,00
TOPLAM BÜTÇE KAYNAK İHTİYACI		600.000,00
Bütçe Dışı Kaynak	Döner Sermaye	0,00
	Diğer Yurt İçi	0,00
	Yurt Dışı	0,00
Toplam Bütçe Dışı Kaynak İhtiyacı		0,00
TOPLAM KAYNAK İHTİYACI		600.000,00

Faaliyet / Proje No:47

Faaliyet Maliyetleri Tablosu

İdare Adı	NARLIDERE BELEDİYESİ
Performans Hedefi	İlçemizde Kentsel sit alanı içerisinde kalan Narlı Mahallesi eski yapının korunarak bina ve sokakların aslına uygun olarak Yatırım İzleme ve Koordinasyon Bşk., İl Kültür Müdürlüğü veya İzmir Büyükşehir Belediyesi katkıları ile restore edilecektir.
Faaliyet Adı	NARLI MAHALLESİ KENTSEL SİT ALANI SOKAK SAĞLIKLAŞTIRMA VE KENTSEL TASARIM PROJESİ
Sorumlu Harcama Birimi/Birimleri	FEN İŞLERİ MÜDÜRLÜĞÜ
	AÇIKLAMA: 2012 ve 2013 yılları içerisinde İl Özel İdare Müdürlüğü ile Kültür Tabiat Varlıkları Koruma Payı'ndan karşılanmak üzere ortak proje ile planları yapılan İlçemizde Kentsel sit alanı içerisinde kalan Narlı Mahallesi bulunan eski yapının korunarak bina ve sokakların aslına uygun olarak %70'i diğer kurumlardan yardım ve %30'u bütçemizden karşılanmak üzere 2016 yılında %40'ı, ve 2017 yılında %60'ı yapılmak üzere ortak proje ile restore edilecektir

Ekonomik Kod		2016
01.Personel Giderleri		0,00
02.SGK Devlet Primleri Giderleri		0,00
03.Mal ve Hizmet Alımları Giderleri		0,00
04.Faiz Giderleri		0,00
05.Cari Transferler		0,00
06.Sermaye Giderleri		300.000,00
07.Sermaye Transferleri		0,00
08.Borç Verme		0,00
TOPLAM BÜTÇE KAYNAK İHTİYACI		300.000,00
Bütçe Dışı Kaynak	Döner Sermaye	0,00
	Diğer Yurt İçi	1.200.000,00
	Yurt Dışı	0,00
Toplam Bütçe Dışı Kaynak İhtiyacı		1.200.000,00
TOPLAM KAYNAK İHTİYACI		1.500.000,00

Faaliyet / Proje No:48

Faaliyet Maliyetleri Tablosu

İdare Adı	NARLIDERE BELEDİYESİ
Performans Hedefi	11 adet mahallede bulunan 20 cadde, 480 adet sokak ve 58 adet parkın genel temizliği, sokak üzerinde bulunan atıkların yerinde toplanması, çöp hizmetlerinde değerlendirilmesi için 45 kişilik hizmet alımı gerçekleştirilecektir.
Faaliyet Adı	CADDE, SOKAK VE PARKLARIN TEMİZLİĞİ HİZMET ALIM İŞİ
Sorumlu Harcama Birimi/Birimleri	TEMİZLİK İŞLERİ MÜDÜRLÜĞÜ
	AÇIKLAMALAR: İlçemizde sürekli yeni konutların yapıldığı ve sürekli göç alan bir konumda bulunması nedeniyle sorumluluk sahasımızda bulunan alanlarda iş yükümüz artmaktadır. Bunu da kadromuzda buluna personelle sağlama durumumuz olanaklaşmamaya başlamıştır. İlçemiz sınırları içerisinde 11 adet mahallede bulunan 20 cadde, 480 adet sokak ve 58 adet parkın genel temizliği, sokak üzerinde bulunan atıkların yerinde toplanması, çöp hizmetlerinde değerlendirilmesi için 45 kişilik hizmet alımı gerçekleştirilecektir.

Ekonomik Kod		2016
01.Personel Giderleri		0,00
02.SGK Devlet Primleri Giderleri		0,00
03.Mal ve Hizmet Alımları Giderleri		900.000,00
04.Faiz Giderleri		0,00
05.Cari Transferler		0,00
06.Sermaye Giderleri		0,00
07.Sermaye Transferleri		0,00
08.Borç Verme		0,00
TOPLAM BÜTÇE KAYNAK İHTİYACI		900.000,00
Bütçe Dışı Kaynak	Döner Sermaye	0,00
	Diğer Yurt İçi	0,00
	Yurt Dışı	0,00
Toplam Bütçe Dışı Kaynak İhtiyacı		0,00
TOPLAM KAYNAK İHTİYACI		900.000,00

Faaliyet / Proje No:49

Faaliyet Maliyetleri Tablosu

İdare Adı	NARLIDERE BELEDİYESİ
Performans Hedefi	6331 sayılı İş Sağlığı ve Güvenliği Kanunu Uygulamaları Hakkında Gerekli Önlem, Eğitim ve Denetimlerinin Sağlanması İş için hizmet alınması sağlanacaktır.
Faaliyet Adı	İŞ SAĞLIĞI VE İŞ GÜVENLİĞİ UYGULAMASI HİZMET ALIMI İŞİ
Sorumlu Harcama Birimi/Birimleri	İNSAN KAYNAKLARI VE EĞİTİM MÜDÜRLÜĞÜ
	AÇIKLAMALAR: 6331 sayılı kanun kapsamında ve çalışan personelimizin sağlığı ve güvenliği açısından, 6331 sayılı İş Sağlığı ve Güvenliği Kanunu Uygulamaları Hakkında Gerekli Önlem,Eğitim ve Denetimlerinin Sağlanması İş için "A" Sınıfı İş Güvenliği Uzmanları arasından hizmet alınması sağlanacaktır.

Ekonomik Kod		2016
01.Personel Giderleri		0,00
02.SGK Devlet Primleri Giderleri		0,00
03.Mal ve Hizmet Alımları Giderleri		50.000,00
04.Faiz Giderleri		0,00
05.Cari Transferler		0,00
06.Sermaye Giderleri		0,00
07.Sermaye Transferleri		0,00
08.Borç Verme		0,00
TOPLAM BÜTÇE KAYNAK İHTİYACI		50.000,00
Bütçe Dışı Kaynak	Döner Sermaye	0,00
	Diğer Yurt İçi	0,00
	Yurt Dışı	0,00
Toplam Bütçe Dışı Kaynak İhtiyacı		0,00
TOPLAM KAYNAK İHTİYACI		50.000,00

Faaliyet / Proje No:50

Faaliyet Maliyetleri Tablosu

İdare Adı	NARLIDERE BELEDİYESİ
Performans Hedefi	Belediyemiz olası deprem veya doğal olaylarla ilgili olarak digital bilgilerinin korunması ve güvenliğinin sağlanması amacı ile felaket merkezi oluşturulacaktır.
Faaliyet Adı	DİGİTAL BİLGİLERİN KORUNMASI İÇİN FELAKET MERKEZİ OLUŞTURULMASI
Sorumlu Harcama Birimi/Birimleri	BİLGİ İŞLEM MÜDÜRLÜĞÜ
	AÇIKLAMALAR: Günümüzde bilginin önemi ve güvenilirliği günden güne daha büyük önem kazanmaktadır. Belediyemiz hizmet binamızda bulunan bilgilerin kayıt altına alındığı ana bilgisayarın (server) ayrıca hizmet binası dışında da bir yerde bulunması olası deprem veya doğal olaylarla ilgili olarak digital bilgilerinin korunması ve güvenliğinin sağlanması amacı ile felaket merkezi oluşturulacaktır.

Ekonomik Kod		2016
01.Personel Giderleri		0,00
02.SGK Devlet Primleri Giderleri		0,00
03.Mal ve Hizmet Alımları Giderleri		0,00
04.Faiz Giderleri		0,00
05.Cari Transferler		0,00
06.Sermaye Giderleri		50.000,00
07.Sermaye Transferleri		0,00
08.Borç Verme		0,00
TOPLAM BÜTÇE KAYNAK İHTİYACI		50.000,00
Bütçe Dışı Kaynak	Döner Sermaye	0,00
	Diğer Yurt İçi	0,00
	Yurt Dışı	0,00
Toplam Bütçe Dışı Kaynak İhtiyacı		0,00
TOPLAM KAYNAK İHTİYACI		50.000,00

Faaliyet / Proje No:51

Faaliyet Maliyetleri Tablosu

İdare Adı	NARLIDERE BELEDİYESİ
Performans Hedefi	İlçemizde 5 merkezde 1500 adet ticari işletme , 30 adet kamu kurum ile 50 adet kültür ve sosyal işletmenin tüm faaliyetlerini ve işletmenin 360 derece panoramik görüntülerini sergileyebileceği artırılabilir gerçeklikle online hizmet sunmak.
Faaliyet Adı	NARLIDERE'NİN KISA YOLU PROJESİ
Sorumlu Harcama Birimi/Birimleri	BİLGİ İŞLEM MÜDÜRLÜĞÜ
	AÇIKLAMALAR: İlçemiz sınırları içerisinde 5 merkezde 1500 adet ticari işletme , 30 adet kamu kurum ile 50 adet kültür ve sosyal işletmenin tüm faaliyetlerini sergileyebileceği ve işletmenin 360 derece panoramik görüntülerini artırılabilir gerçeklikle sunabileceği on-line hizmet sunulacak bir portal yaratmak.

Ekonomik Kod		2016
01.Personel Giderleri		0,00
02.SGK Devlet Primleri Giderleri		0,00
03.Mal ve Hizmet Alımları Giderleri		20.000,00
04.Faiz Giderleri		0,00
05.Cari Transferler		0,00
06.Sermaye Giderleri		0,00
07.Sermaye Transferleri		0,00
08.Borç Verme		0,00
TOPLAM BÜTÇE KAYNAK İHTİYACI		20.000,00
Bütçe Dışı Kaynak	Döner Sermaye	0,00
	Diğer Yurt İçi	0,00
	Yurt Dışı	0,00
Toplam Bütçe Dışı Kaynak İhtiyacı		0,00
TOPLAM KAYNAK İHTİYACI		20.000,00

Faaliyet / Proje No:52

Faaliyet Maliyetleri Tablosu

İdare Adı	NARLIDERE BELEDİYESİ
Performans Hedefi	İlçemizdeki tarımsal alanların korunması, üretimin desteklenmesi, sivil toplum örgütlerine destek ve ilçemizde görev yapan muhtarlarımızın hizmetlerini sürdürebilmesi için yasaların ön gördüğü ölçülerde destek sağlamak.
Faaliyet Adı	MUHTARLAR, ÇİFTÇİ MALLAR KORUMA KURULU VE STÖ KURULUŞLARINA DESTEK SAĞLAMAK
Sorumlu Harcama Birimi/Birimleri	ÖZEL KALEM MÜDÜRLÜĞÜ
	AÇIKLAMALAR: İzmir ili merkez sınırları içerisinde çok azalan tarımsal alanların korunması büyük önem arz etmektedir. Ayrıca güç şartlarda faaliyetlerinde sürdürmekte olan muhtarlarımız ve sivil toplum örgütlerinin devamlılığını, hizmetlerini yürütmesinde yardımcı olmak amacı ile bu kurum ve kuruluşlara destek olunması düşünülmektedir. İlçemizdeki tarımsal alanların korunması, üretimin desteklenmesi, sivil toplum örgütlerine destek ve ilçemizde görev yapan muhtarlarımızın hizmetlerini sürdürebilmesi için yasaların ön gördüğü ölçülerde destek sağlanacaktır.

Ekonomik Kod		2016
01. Personel Giderleri		0,00
02. SGK Devlet Primleri Giderleri		0,00
03. Mal ve Hizmet Alımları Giderleri		0,00
04. Faiz Giderleri		0,00
05. Cari Transferler		0,00
06. Sermaye Giderleri		40.000,00
07. Sermaye Transferleri		0,00
08. Borç Verme		0,00
TOPLAM BÜTÇE KAYNAK İHTİYACI		40.000,00
Bütçe Dışı Kaynak	Döner Sermaye	0,00
	Diğer Yurt İçi	0,00
	Yurt Dışı	0,00
Toplam Bütçe Dışı Kaynak İhtiyacı		0,00
TOPLAM KAYNAK İHTİYACI		40.000,00

Faaliyet / Proje No:53

Faaliyet Maliyetleri Tablosu

İdare Adı	NARLIDERE BELEDİYESİ
Performans Hedefi	Turizmin geliştirilmesine yönelik olarak tüm halkın katılımını sağlayacak organizasyon ve etkinlikler düzenlemek.
Faaliyet Adı	TURİZM HİZMETLERİNİN GELİŞTİRİLMESİ İLE İLGİLİ FAALİYETLERDE BULUNMAK
Sorumlu Harcama Birimi/Birimleri	KÜLTÜR VE SOSYAL İŞLER MÜDÜRLÜĞÜ
	AÇIKLAMALAR: İlçemizi bir turizm yöresi yapmak önemli stratejik hedeflerimiz arasında yer almaktadır. Bu doğrultuda ilçemizin yöresel ve doğasal değerlerini ortaya çıkararak faaliyet ve organizasyonlar düzenlenmesi düşünülmektedir.

Ekonomik Kod		2016
01.Personel Giderleri		0,00
02.SGK Devlet Primleri Giderleri		0,00
03.Mal ve Hizmet Alımları Giderleri		0,00
04.Faiz Giderleri		30.000,00
05.Cari Transferler		0,00
06.Sermaye Giderleri		0,00
07.Sermaye Transferleri		0,00
08.Borç Verme		0,00
TOPLAM BÜTÇE KAYNAK İHTİYACI		30.000,00
Bütçe Dışı Kaynak	Döner Sermaye	0,00
	Diğer Yurt İçi	0,00
	Yurt Dışı	0,00
Toplam Bütçe Dışı Kaynak İhtiyacı		0,00
TOPLAM KAYNAK İHTİYACI		30.000,00

Faaliyet / Proje No:54

Faaliyet Maliyetleri Tablosu

İdare Adı	NARLIDERE BELEDİYESİ
Performans Hedefi	Deprem kuşağında bulunan ilçemizde halkımızı deprem öncesi ve sonrası ile ilgili bilinçlendirmek için bilimsel panel ve sempozyumlar düzenlemek, depremle ilgili erken uyarı sistemi kurulmasını sağlamak üzere girişimlerde bulunmak.
Faaliyet Adı	DEPREM ÖNESİ ERKEN UYARI SİSTEMİ KURULMASI VE EĞİTİMLER VERİLMESİ
Sorumlu Harcama Birimi/Birimleri	FEN İŞLERİ MÜDÜRLÜĞÜ
	AÇIKLAMALAR: İlçemiz halkını deprem öncesi ve sonrası ile ilgili bilgilendirmeler için çalışmalar yapılacak ve erken uyarı sisteminin kurulmasını sağlamak için çalışmalar yapılacaktır

Ekonomik Kod		2016
01.Personel Giderleri		0,00
02.SGK Devlet Primleri Giderleri		0,00
03.Mal ve Hizmet Alımları Giderleri		10.000,00
04.Faiz Giderleri		0,00
05.Cari Transferler		0,00
06.Sermaye Giderleri		0,00
07.Sermaye Transferleri		0,00
08.Borç Verme		0,00
TOPLAM BÜTÇE KAYNAK İHTİYACI		10.000,00
Bütçe Dışı Kaynak	Döner Sermaye	0,00
	Diğer Yurt İçi	0,00
	Yurt Dışı	0,00
Toplam Bütçe Dışı Kaynak İhtiyacı		0,00
TOPLAM KAYNAK İHTİYACI		10.000,00

Faaliyet / Proje No:55

Faaliyet Maliyetleri Tablosu

İdare Adı	NARLIDERE BELEDİYESİ
Performans Hedefi	Cam üretiminde kullanılan hammaddelerin çıkarılması doğal kaynakların tüketimine ve üretim esnasında çevreye zarar vermektedir. Geri kazanımla bu olumsuz etkiler azaltılabilmek için yılda yaklaşık olarak 2.000 kg cam atık toplanması planlanmaktadır.
Faaliyet Adı	CAM AMBALAJ ATIKLARININ KAYNAĞINDA AYRI TOPLANMASI
Sorumlu Harcama Birimi/Birimleri	ÇEVRE KORUMA VE KONTROL MÜDÜRLÜĞÜ
	AÇIKLAMALAR: Cam üretiminden çevreye verilen zararı minimize etmek amacıyla Bakanlıkça yetkilendirilen Çevko Vakfı İşletmesi Muzaffer Pınarbaşı firması ile yapılan protokol kapsamında 11 adet mahallede 47 ayrı noktamızda cam atık toplanarak yılda yaklaşık 2.000 kg. cam atık geri dönüşümü planlanmaktadır.

Ekonomik Kod		2016
01.Personel Giderleri		0,00
02.SGK Devlet Primleri Giderleri		0,00
03.Mal ve Hizmet Alımları Giderleri		10.000,00
04.Faiz Giderleri		0,00
05.Cari Transferler		0,00
06.Sermaye Giderleri		0,00
07.Sermaye Transferleri		0,00
08.Borç Verme		0,00
TOPLAM BÜTÇE KAYNAK İHTİYACI		10.000,00
Bütçe Dışı Kaynak	Döner Sermaye	0,00
	Diğer Yurt İçi	0,00
	Yurt Dışı	0,00
Toplam Bütçe Dışı Kaynak İhtiyacı		0,00
TOPLAM KAYNAK İHTİYACI		10.000,00

Faaliyet / Proje No:56

Faaliyet Maliyetleri Tablosu

İdare Adı	NARLIDERE BELEDİYESİ
Performans Hedefi	Çevreye duyarlı bilinçli bireyler ve toplum oluşturabilmek amacıyla, halkı bilinçlendirmek için Bakanlıkça yetkili firmalarla yılda yaklaşık 15.000 kg. bitkisel yağ atık toplanması amaçlanmaktadır.
Faaliyet Adı	BİTKİSEL ATIK YAĞLARIN TOPLANMASI PROJESİ
Sorumlu Harcama Birimi/Birimleri	ÇEVRE KORUMA VE KONTROL MÜDÜRLÜĞÜ
	AÇIKLAMALAR: İlçemizde bulunan ev ve işletmelerden; Bitkisel Yağ Atıklarının Kontrolü yönetmeliği kapsamında yağ atıklarının Bakanlıkça yetkilendirilen firmalarla ortak proje kapsamında imzalanan protokollerle Muhtarlarımızın katkılarıyla yılda yaklaşık 15.000 kg. bitkisel atık yağ toplanması planlanmaktadır.

Ekonomik Kod		2016
01.Personel Giderleri		0,00
02.SGK Devlet Primleri Giderleri		0,00
03.Mal ve Hizmet Alımları Giderleri		20.000,00
04.Faiz Giderleri		0,00
05.Cari Transferler		0,00
06.Sermaye Giderleri		0,00
07.Sermaye Transferleri		0,00
08.Borç Verme		0,00
TOPLAM BÜTÇE KAYNAK İHTİYACI		20.000,00
Bütçe Dışı Kaynak	Döner Sermaye	0,00
	Diğer Yurt İçi	0,00
	Yurt Dışı	0,00
Toplam Bütçe Dışı Kaynak İhtiyacı		0,00
TOPLAM KAYNAK İHTİYACI		20.000,00

Faaliyet / Proje No:57

Faaliyet Maliyetleri Tablosu

İdare Adı	NARLIDERE BELEDİYESİ
Performans Hedefi	İlçemiz sınırları içerisinde yaşayan vatandaşlarımızın kaybettikleri yakınlarından dolayı taziyeye gelen sevenlerinde ikramda bulunmak.
Faaliyet Adı	CENAZE EVLERİNE SOSYAL DESTEK PROJESİ
Sorumlu Harcama Birimi/Birimleri	KÜLTÜR VE SOSYAL İŞLERİ MÜDÜRLÜĞÜ
	AÇIKLAMALAR: İlçemizde yaşayan halkımızın acılarını paylaşmak ve kötü günlerinde yanında olduğumuzu hissettirmek ve gelen misafirlerinin ağırlanmasına yardımcı olmak amacı ile ikramda bulunmak.

Ekonomik Kod		2016
01.Personel Giderleri		0,00
02.SGK Devlet Primleri Giderleri		0,00
03.Mal ve Hizmet Alımları Giderleri		10.000,00
04.Faiz Giderleri		0,00
05.Cari Transferler		0,00
06.Sermaye Giderleri		0,00
07.Sermaye Transferleri		0,00
08.Borç Verme		0,00
TOPLAM BÜTÇE KAYNAK İHTİYACI		10.000,00
Bütçe Dışı Kaynak	Döner Sermaye	0,00
	Diğer Yurt İçi	0,00
	Yurt Dışı	0,00
Toplam Bütçe Dışı Kaynak İhtiyacı		0,00
TOPLAM KAYNAK İHTİYACI		10.000,00

Faaliyet / Proje No:58

Faaliyet Maliyetleri Tablosu

İdare Adı	NARLIDERE BELEDİYESİ
Performans Hedefi	Atık Pil ve Akümülatörlerin Kontrolü Yönetmeliği'ne göre toplanması, geri kazanımı veya nihai bertarafının sağlanabilmesi için Taşınabilir Pil Üreticileri ve İthalatçıları Derneği (TAP) ve Belediyemiz işbirliği içinde atık pil projesine devam edilecektir.
Faaliyet Adı	ATIK PİLLERİN TOPLANMASI PROJESİ
Sorumlu Harcama Birimi/Birimleri	ÇEVRE KORUMA VE KONTROL MÜDÜRLÜĞÜ
	AÇIKLAMALAR: İlçemizde bulunan ev işletmeler ve okulları bilinçlendirerek atık pillerin zehirli etkilerinden çevremizin mümkün olduğunca etkilenmemesi için için Taşınabilir Pil Üreticileri ve İthalatçıları Derneği (TAP) ile ortak işbirliği çerçevesinde ilçemizde 73 ayrı noktada (2 adet 30kg'lık, 14 adet 5 kg.'lık, 1 adet 240 kg.'lık) yılda toplam 193 kg olan atık pil toplama kapasitesini arttırmak amaçlanmaktadır.

Ekonomik Kod		2016
01.Personel Giderleri		0,00
02.SGK Devlet Primleri Giderleri		0,00
03.Mal ve Hizmet Alımları Giderleri		20.000,00
04.Faiz Giderleri		0,00
05.Cari Transferler		0,00
06.Sermaye Giderleri		0,00
07.Sermaye Transferleri		0,00
08.Borç Verme		0,00
TOPLAM BÜTÇE KAYNAK İHTİYACI		20.000,00
Bütçe Dışı Kaynak	Döner Sermaye	0,00
	Diğer Yurt İçi	0,00
	Yurt Dışı	0,00
Toplam Bütçe Dışı Kaynak İhtiyacı		0,00
TOPLAM KAYNAK İHTİYACI		20.000,00

Faaliyet / Proje No:59

Faaliyet Maliyetleri Tablosu

İdare Adı	NARLIDERE BELEDİYESİ
Performans Hedefi	Atık Elektrikli ve Elektronik Eşyaların (AEEE) Kontrolü Yönetmeliği kapsamında yetkili kurum ve kuruluşlarla beraber iş birliği ile elektrikli ve elektronik atıkların üretiminden nihai bertarafına kadar çevre ve insan sağlığının korunması, elektrikli ve elektronik atıkların oluşumunun ve bertaraf edilecek atık miktarının azaltılması için yeniden kullanım, geri dönüşüm, geri kazanım hususunda gerekli çalışmaları yapmak.
Faaliyet Adı	ATIK ELEKTRİKLİ VE ELEKTRONİK EŞYALARIN TOPLANMASI PROJESİ
Sorumlu Harcama Birimi/Birimleri	ÇEVRE KORUMA VE KONTROL MÜDÜRLÜĞÜ
	AÇIKLAMALAR: Teknolojinin gelişmesi ile birlikte tüm dünyada olduğu gibi ilçemizde de tüketimi artan elektrikli ve elektronik atık eşyaların yetkili kurum ve kuruluşlarla iş birliği içerisinde toplanmasına ve geri dönüşümüne katkıda bulunmak.

Ekonomik Kod		2016
01.Personel Giderleri		0,00
02.SGK Devlet Primleri Giderleri		0,00
03.Mal ve Hizmet Alımları Giderleri		20.000,00
04.Faiz Giderleri		0,00
05.Cari Transferler		0,00
06.Sermaye Giderleri		0,00
07.Sermaye Transferleri		0,00
08.Borç Verme		0,00
TOPLAM BÜTÇE KAYNAK İHTİYACI		20.000,00
Bütçe Dışı Kaynak	Döner Sermaye	0,00
	Diğer Yurt İçi	0,00
	Yurt Dışı	0,00
Toplam Bütçe Dışı Kaynak İhtiyacı		0,00
TOPLAM KAYNAK İHTİYACI		20.000,00

Faaliyet / Proje No:60

Faaliyet Maliyetleri Tablosu

İdare Adı	NARLIDERE BELEDİYESİ
Performans Hedefi	Veteriner İşleri Müdürlüğü'nce rehabilite edilerek alındıkları ortama bırakılmış sokak hayvanlarının gönüllü hayvan severlerle ve STÖ'lerle işbirliği içerisinde sağlık, bakımlarının ve kontrollerinin yapılabilmesi için işin ehli kişiler tarafından gönüllülere eğitim verilecektir.
Faaliyet Adı	GÖNÜLLÜ YEREL HAYVAN KORUMA GÖREVLİSİ EĞİTİMİ VE HAYVAN HAKLARI HAKKINDA HALKIN BİLİÇLENDİRİLMESİ
Sorumlu Harcama Birimi/Birimleri	VETERİNER İŞLERİ MÜDÜRLÜĞÜ
	AÇIKLAMALAR: İlçemiz sınırları bulunan ve halk sağlığını tehdit eden sokak hayvanlarının rehabilite edilmesi ve diğer ihtiyaçlarının giderilemesi için halkın bilinçlendirilmesi ile gönüllü eğitimleri verilecektir.

Ekonomik Kod		2016
01.Personel Giderleri		0,00
02.SGK Devlet Primleri Giderleri		0,00
03.Mal ve Hizmet Alımları Giderleri		5.000,00
04.Faiz Giderleri		0,00
05.Cari Transferler		0,00
06.Sermaye Giderleri		0,00
07.Sermaye Transferleri		0,00
08.Borç Verme		0,00
TOPLAM BÜTÇE KAYNAK İHTİYACI		5.000,00
Bütçe Dışı Kaynak	Döner Sermaye	0,00
	Diğer Yurt İçi	0,00
	Yurt Dışı	0,00
Toplam Bütçe Dışı Kaynak İhtiyacı		0,00
TOPLAM KAYNAK İHTİYACI		5.000,00

Faaliyet / Proje No:61

Faaliyet Maliyetleri Tablosu

İdare Adı	NARLIDERE BELEDİYESİ
Performans Hedefi	Veteriner İşleri Müdürlüğü tarafından ilçemiz sınırları içerisinde toplanan sokak hayvanlarının rehabilite edilmesi amacıyla geçici hayvan bakımevi kurulacaktır.
Faaliyet Adı	GEÇİCİ HAYVAN BAKIMEVİ OLUŞTURULMASI
Sorumlu Harcama Birimi/Birimleri	VETERİNER İŞLERİ MÜDÜRLÜĞÜ
	AÇIKLAMALAR: Veteriner İşleri Müdürlüğü tarafından ilçemiz sınırları içerisinde toplanan başıboş hayvanların rehabilite edilmesi ve geçici süreyle bakımlarını yapmak amacıyla geçici hayvan bakım evi kurulması amaçlanmaktadır.

Ekonomik Kod		2016
01.Personel Giderleri		0,00
02.SGK Devlet Primleri Giderleri		0,00
03.Mal ve Hizmet Alımları Giderleri		45.000,00
04.Faiz Giderleri		0,00
05.Cari Transferler		0,00
06.Sermaye Giderleri		0,00
07.Sermaye Transferleri		0,00
08.Borç Verme		0,00
TOPLAM BÜTÇE KAYNAK İHTİYACI		45.000,00
Bütçe Dışı Kaynak	Döner Sermaye	0,00
	Diğer Yurt İçi	0,00
	Yurt Dışı	0,00
Toplam Bütçe Dışı Kaynak İhtiyacı		0,00
TOPLAM KAYNAK İHTİYACI		45.000,00

Faaliyet / Proje No:62

Faaliyet Maliyetleri Tablosu

İdare Adı	NARLIDERE BELEDİYESİ
Performans Hedefi	Üniversite ve diğer kamu kurumlarının katkılarıyla obezite,kanser ve madde bağımlılığı ile ilgili halkımızın bilinç düzeylerini arttırıcı halka açık toplantı ve seminerler düzenlenecektir.
Faaliyet Adı	OBEZİTE,KANSER, MADDE BAĞIMLILIĞI V.B. HASTALIKLARLA İLGİLİ OLARAK BİLİNÇLENDİRME VE BİLGİLENDİRME TOPLANTILARI DÜZENLEMEK.
Sorumlu Harcama Birimi/Birimleri	SAĞLIK İŞLERİ MÜDÜRLÜĞÜ
	AÇIKLAMALAR: Toplumumuzun şu an sağlık açısından en büyük sıkıntılarının birileri olan obezite ve kanser ile gençlerimizin en büyük tehlikesi olan madde bağımlılığı ile ilgili halkımızı bilinçlendirmek amacıyla üniversite ve diğer kamu kurumlarıyla iş birliği ile halka açık toplantılar yapılacak ve halkımız bilinçlendirilecektir.

Ekonomik Kod		2016
01.Personel Giderleri		0,00
02.SGK Devlet Primleri Giderleri		0,00
03.Mal ve Hizmet Alımları Giderleri		25.000,00
04.Faiz Giderleri		0,00
05.Cari Transferler		0,00
06.Sermaye Giderleri		0,00
07.Sermaye Transferleri		0,00
08.Borç Verme		0,00
TOPLAM BÜTÇE KAYNAK İHTİYACI		25.000,00
Bütçe Dışı Kaynak	Döner Sermaye	0,00
	Diğer Yurt İçi	0,00
	Yurt Dışı	0,00
Toplam Bütçe Dışı Kaynak İhtiyacı		0,00
TOPLAM KAYNAK İHTİYACI		25.000,00

Faaliyet / Proje No:63

Faaliyet Maliyetleri Tablosu

İdare Adı	NARLIDERE BELEDİYESİ
Performans Hedefi	Üniversiteler, STÖ'ler ve diğer sağlık kuruluşları ile koordineli olarak İlçemizde yaşayan yaşlı ilerlemiş bakıma muhtaç vatandaşlarımızın düzenli olarak yapılması gereken sağlık kontrollerinin yapılması amaçlanmaktadır
Faaliyet Adı	İLÇEMİZ SINIRLARI İÇERSİNDE BAKIMA MUHTAÇ YAŞLILARIMIZIN SAĞLIK KONTROLLERİNİ YAPMAK VE YAPTIRMAK.
Sorumlu Harcama Birimi/Birimleri	SAĞLIK İŞLERİ MÜDÜRLÜĞÜ
	AÇIKLAMALAR: Ülkemizin ekonomik yapısı nedeniyle sağlık kontrollerini yaptıramayan yaşlı ilerlemiş vatandaşlarımızın bir nebze olsun dertlerine çare olabilmek için üniversite ve diğer kamu kuruluşları ile koordineli olarak düzenli sağlık kontrollerinin yapılması amaçlanmaktadır.

Ekonomik Kod		2016
01.Personel Giderleri		0,00
02.SGK Devlet Primleri Giderleri		0,00
03.Mal ve Hizmet Alımları Giderleri		30.000,00
04.Faiz Giderleri		0,00
05.Cari Transferler		0,00
06.Sermaye Giderleri		0,00
07.Sermaye Transferleri		0,00
08.Borç Verme		0,00
TOPLAM BÜTÇE KAYNAK İHTİYACI		30.000,00
Bütçe Dışı Kaynak	Döner Sermaye	0,00
	Diğer Yurt İçi	0,00
	Yurt Dışı	0,00
Toplam Bütçe Dışı Kaynak İhtiyacı		0,00
TOPLAM KAYNAK İHTİYACI		30.000,00

Faaliyet / Proje No:64

Faaliyet Maliyetleri Tablosu

İdare Adı	NARLIDERE BELEDİYESİ
Performans Hedefi	Sağlık hizmeti veren kamu kurum ve kuruluşlarının katkısıyla İlçemiz sınırları içerisinde bulunan 11 adet okulumuzda, sağlık nesiller yetiştirilmesine katkı sağlamak amacıyla sağlık taramaları yapmak ve çocuklarımızı bilinçlendirmek.
Faaliyet Adı	İLÇEMİZ SINIRLARI BULUNAN TÜM OKULLARIMIZDA SAĞLIK TARAMALARI YAPMAK.
Sorumlu Harcama Birimi/Birimleri	SAĞLIK İŞLERİ MÜDÜRLÜĞÜ
	AÇIKLAMALAR: Ülkemizin geleceğinin teminatı olan çocuklarımızın sağlıklı bireyler olarak yetişmesi için, ilçemiz sınırları içerisinde bulunan okullarımızda sağlık taramaları yapmak ve çocuklarımızı bilinçlenmesi katkı koymak amaçlanmaktadır.

Ekonomik Kod		2016
01.Personel Giderleri		0,00
02.SGK Devlet Primleri Giderleri		0,00
03.Mal ve Hizmet Alımları Giderleri		20.000,00
04.Faiz Giderleri		0,00
05.Cari Transferler		0,00
06.Sermaye Giderleri		0,00
07.Sermaye Transferleri		0,00
08.Borç Verme		0,00
TOPLAM BÜTÇE KAYNAK İHTİYACI		20.000,00
Bütçe Dışı Kaynak	Döner Sermaye	0,00
	Diğer Yurt İçi	0,00
	Yurt Dışı	0,00
Toplam Bütçe Dışı Kaynak İhtiyacı		0,00
TOPLAM KAYNAK İHTİYACI		20.000,00

Faaliyet / Proje No:65

Faaliyet Maliyetleri Tablosu

İdare Adı	NARLIDERE BELEDİYESİ
Performans Hedefi	İlçemizde faaliyet gösteren gıda işletmelerinin diğer Müdürlüklerimiz ve diğer kamu kurumları ile iş birliği içerisinde sağlık tarama ve kontrollerini yapmak.
Faaliyet Adı	İLÇEMİZ SINIRLARI BULUNAN GIDA ÜRÜNLERİ SATIŞ NOKTALARINDA SAĞLIK KONTROLLERİ VE TARAMALARI YAPMAK.
Sorumlu Harcama Birimi/Birimleri	SAĞLIK İŞLERİ MÜDÜRLÜĞÜ
	AÇIKLAMALAR: Sınırlarımız içerisinde bulunan tüm gıda işletmelerinin düzenli olarak sağlık kontrollerini ve taramalarını yapmak amaçlanmaktadır.

Ekonomik Kod		2016
01.Personel Giderleri		0,00
02.SGK Devlet Primleri Giderleri		0,00
03.Mal ve Hizmet Alımları Giderleri		10.000,00
04.Faiz Giderleri		0,00
05.Cari Transferler		0,00
06.Sermaye Giderleri		0,00
07.Sermaye Transferleri		0,00
08.Borç Verme		0,00
TOPLAM BÜTÇE KAYNAK İHTİYACI		10.000,00
Bütçe Dışı Kaynak	Döner Sermaye	0,00
	Diğer Yurt İçi	0,00
	Yurt Dışı	0,00
Toplam Bütçe Dışı Kaynak İhtiyacı		0,00
TOPLAM KAYNAK İHTİYACI		10.000,00

Faaliyet / Proje No:66

Faaliyet Maliyetleri Tablosu

İdare Adı	NARLIDERE BELEDİYESİ
Performans Hedefi	Cevat Şakir Kabaağaç Parkı'nın alt yapı ve üst yapısını yeniden düzenlemek.
Faaliyet Adı	CEVAT ŞAKİR KABAAĞAÇ PARKI DÜZENLENMESİ
Sorumlu Harcama Birimi/Birimleri	PARK VE BAHÇELER MÜDÜRLÜĞÜ
	AÇIKLAMALAR: Belediyemizin sorumluluk sahası içinde yer alan Cevat Şakir Kabaağaç Parkı'nın alt yapı ve üst yapısının düzenlenmesi yapılması amaçlanmaktadır.

Ekonomik Kod		2016
01.Personel Giderleri		0,00
02.SGK Devlet Primleri Giderleri		0,00
03.Mal ve Hizmet Alımları Giderleri		0,00
04.Faiz Giderleri		0,00
05.Cari Transferler		0,00
06.Sermaye Giderleri		163.000,00
07.Sermaye Transferleri		0,00
08.Borç Verme		0,00
TOPLAM BÜTÇE KAYNAK İHTİYACI		163.000,00
Bütçe Dışı Kaynak	Döner Sermaye	0,00
	Diğer Yurt İçi	0,00
	Yurt Dışı	0,00
Toplam Bütçe Dışı Kaynak İhtiyacı		0,00
TOPLAM KAYNAK İHTİYACI		163..000,00

Faaliyet / Proje No:67

Faaliyet Maliyetleri Tablosu

İdare Adı	NARLIDERE BELEDİYESİ
Performans Hedefi	İlçemiz sınırları içerisinde yaşayan ve ekonomik durumu yeterli olmayan yaklaşık 600 öğrenciye fırsat eşitliği sunmak gayesi ile Halk Eğitim Merkezi ile ortak proje kapsamında takviye olarak öğretim hizmeti vermek.
Faaliyet Adı	NARBEM KURSU PROJESİ
Sorumlu Harcama Birimi/Birimleri	KÜLTÜR VE SOSYAL İŞLER MÜDÜRLÜĞÜ
	AÇIKLAMALAR: Milli Eğitim Bakanlığı'na bağlı okullarda öğrenim hayatını sürdürmekte olan , İlçemiz sınırları içerisinde yaşayan ve ekonomik durumu yeterli olmayan yaklaşık 600 öğrenciye fırsat eşitliği sunmak gayesi ile Halk Eğitim Merkezi ile ortak proje kapsamında takviye olarak öğretim hizmeti vermek.

Ekonomik Kod		2016
01.Personel Giderleri		0,00
02.SGK Devlet Primleri Giderleri		0,00
03.Mal ve Hizmet Alımları Giderleri		405.000,00
04.Faiz Giderleri		0,00
05.Cari Transferler		0,00
06.Sermaye Giderleri		0,00
07.Sermaye Transferleri		0,00
08.Borç Verme		0,00
TOPLAM BÜTÇE KAYNAK İHTİYACI		405.000,00
Bütçe Dışı Kaynak	Döner Sermaye	0,00
	Diğer Yurt İçi	0,00
	Yurt Dışı	0,00
Toplam Bütçe Dışı Kaynak İhtiyacı		0,00
TOPLAM KAYNAK İHTİYACI		405.000,00

Performans Hedefi Tablosu (Tablo-2)

Faaliyet / Proje No:1	PERFORMANS HEDEFİ TABLOSU
İdare Adı	NARLIDERE BELEDİYESİ

Stratejik Amaç 3	Kentsel dönüşüm ve kentsel gelişim plan ve projeleri üreterek kent estetik seviyesi yüksek, modern ve model bir Narlıdere yaratmak.
Stratejik Hedef 3.1	6306 Sayılı Afet Riski Altındaki Alanların Dönüştürülmesi Hakkında Kanun kapsamında ve Bakanlar Kurulu kararı gereğince ilçemiz sınırları içerisinde bulunan 2.İnönü, Atatürk , Narlı ve Çatalkaya Mahallerimizde bulunan ruhsatsız ve sağlıksız yapıların bulunduğu alanların kentsel dönüşümünü sağlamak.

Performans Hedefi	Çatalkaya , Narlı ,2.İnönü ve Atatürk Mahallesi Afet Riski Altındaki Alanların Kentsel Dönüşüm Projesi İçin 12 Kişil Teknik Personel Hizmet Alım İşini Gerçekleştirmek.
--------------------------	---

Açıklamalar: 6306 sayılı “Afet Riski Altındaki Alanların Dönüştürülmesi Hakkında Kanun” kapsamında 2013/4831 sayılı Bakanlar Kurulu Kararı ile “Riskli Alan” ilan edilen ve 22.05.2013 tarihli ve 28688 sayılı Resmi Gazetede yayımlanarak yürürlüğe giren ve 10.07.2013 tarih ve 3963 sayılı Bakanlık Oluru ile geçici olarak yetkilendirilen Belediyemiz; İzmir İli, Narlıdere İlçesi, 2.İnönü, Atatürk,Narlı ve Çatalkaya Mahalleleri sınırları içerisinde kalan toplam 43 hektar alana ve içerisindeki taşınmazlara ilişkin “Mevcut durum analizi, stratejiler ve dönüşüm modeli, halihazır harita, plana esas jeolojik-jeoteknik etüt, hak sahipliği tespiti, gayrimenkul değerlendirme ve uzlaşma süreci, eylem planı, 1/5000 ölçekli nazım imar planı ve 1/1000 ölçekli uygulama imar planı taslağı ve kentsel tasarım projesi sürdürülebilirliği için 12 kişilik teknik personel hizmet alımı gerçekleştirilecektir.

Performans Göstergeleri		2014	2015	2016
1	1/1000 ÖLÇEKLİ İMAR PLANI HAZIRLANMASI(YÜZDE)	0	0	100
Açıklama: ÇIKTI GÖSTERGESİ				
2	1/5000 ÖLÇEKLİ NAZIM İMAR PLANI DÜZENLENMESİNE KATKI (YÜZDE)	0	0	100
Açıklama: ÇIKTI GÖSTERGESİ				
3	HİZMET ALINAN TEKNİK PERSONEL SAYISI (ADET)	0	0	12
Açıklama: ÇIKTI GÖSTERGESİ				
4	HALKIMIZIN MEMNUNİYET ORANI(YÜZDE)	0	0	95
Açıklama: VERİMLİLİK GÖSTERGESİ				
5	JEOLOJİK VE JEOTEKNİK ETÜT YAPILAN ALAN (HEKTAR)	0	0	43
Açıklama: ÇIKTI GÖSTERGESİ				
6	KENTSEL DÖNÜŞÜM SAĞLANACAK BİNA SAYISI(ADET)	0	0	2000
Açıklama: ÇIKTI GÖSTERGESİ				
7	YAPILAN KENTSEL TASARIM PROJESİ(ADET)	0	0	1
Açıklama: ÇIKTI GÖSTERGESİ				
Faaliyetler	Kaynak İhtiyacı 2016 (TL)			
	Bütçe	Bütçe Dışı	Toplam	
1	4000.000,00	0,00	400.000,00	
Genel Toplam	400.000,00	0,00	400.000,00	

Faaliyet /Proje No:2 PERFORMANS HEDEFİ TABLOSU**İdare Adı** NARLIDERE BELEDİYESİ

Stratejik Amaç 4	İlçemiz sınırları içerisinde bulunan cadde, sokak, belediye hizmet alanları , otopark alanları ile eğlen-dinlen (rekreasyon) alanlarının sağlıklılaştırılmasını sağlamak ve yeni cadde, sokak, otopark alanları ile eğlen-dinlen alanları oluşturmak.
Stratejik Hedef 4.4	Eskimiş, yıpranmış sokaklarımızı ve yollarımızı çağdaş bir kent görüntüsüne ulaştırmak için kentli yaşamına uygun şekilde düzenleme faaliyetlerinde bulunmak.

Performans Hedefi Ali Özütemiz (Havacılar) Sokak Sevgi Yolu ve Araç Geçiş Yolu Olarak Düzenlenmesi yapmak.

Açıklamalar: İlçemiz sınırları içerisinde bulunan Huzur Mahallesi sınırları içerisinde bulunan Ali Özütemiz (Havacılar) Sokağı daha önceden Belediyemiz tarafından sevgi yolu olarak düzenlenip kullanılan yolun süreç içerisinde yıpranmış olmasından ve halkımızın istek,talepleri doğrultusunda sevgi yolu ve araç geçiş yolu olarak alt yapısı ve üst yapısının çağdaş yaşama uygun olarak yeniden İzmir Büyükşehir Belediyesi ile birlikte düzenlenmesi yapılacaktır.

Performans Göstergeleri		2014	2015	2016
1	KENT MOBİLYASI ALIMI(ADET)	0	0	50
Açıklama: GİRDİ GÖSTERGESİ				
2	KULLANILAN YOL KAPLAMA MALZEMESİ MİKTARI(METREKARE)	0	0	3000
Açıklama: GİRDİ GÖSTERGESİ				
3	VATANDAŞ MEMNUNİYETİ(YÜZDE)	0	0	100
Açıklama: ETKİLİLİK GÖSTERGESİ				
4	YAPILAN PROJENİN SÖZLEŞME VE ŞARTNAMEYE UYGUN OLMASI(YÜZDE)	0	0	100
Açıklama: KALİTE GÖSTERGESİ				
5	YAPILAN PROJENİN SÜRESİNDE GERÇEKLEŞME ORANI(YÜZDE)	0	0	100
Açıklama: KALİTE GÖSTERGESİ				
6	YEŞİL ALANIN OLUŞTURULMASI(METREKARE)	0	0	300
Açıklama: ÇIKTI GÖSTERGESİ				
7	YOL ALANI DÜZENLENMESİ(METREKARE)	0	0	3000
Açıklama: ÇIKTI GÖSTERGESİ				
8	YOLUN TAMAMININ ÇEVREYE UYGUN OLARAK AYDINLATILMASI(YÜZDE))	0	0	100
Açıklama: ÇIKTI GÖSTERGESİ				
Faaliyetler		Kaynak İhtiyacı 2016 (TL)		
		Bütçe	Bütçe Dışı	Toplam
1		250.000,00	0,00	250.000,00
2		0,00	0,00	0,00
Genel Toplam		250.000,00	0,00	250.000,00

Faaliyet / Proje No:3	PERFORMANS HEDEFİ TABLOSU
İdare Adı	NARLIDERE BELEDİYESİ

Stratejik Amaç 4	İlçemiz sınırları içerisinde bulunan cadde, sokak, belediye hizmet alanları , otopark alanları ile eğlen-dinlen (rekreasyon) alanlarının sağıklaştırılmasını sağlamak ve yeni cadde, sokak, otopark alanları ile eğlen-dinlen alanları oluşturmak.
Stratejik Hedef 4.6	Yeni eğlen-dinlen (rekreasyon),piknik,park ve yeşil alanlar oluşturmak.

Performans Hedefi	Ilıca Mahallesi Lale Sokakta bulunan park alanının 775 m2 parke ve 590 m2 alanın bitkilendirme yapılması ile park alanı düzenlenmesi gerçekleştirmek.
--------------------------	---

Açıklamalar: İlçemiz sınırları içerisinde bulunan Ilıca Mahallesi Lale Sokak'ta bulunan park alanının 775 m2'sini parke ve 590 m2'lik alanın bitkilendirme çalışması yapılması ile yeni bir eğlen-dinlen park alanı olarak düzenlenecektir.

Performans Göstergeleri		2014	2015	2016
1	BİTKİ ALIMI(ADET)	0	0	5000
Açıklama: GİRDİ GÖSTERGESİ				
2	ÇALI AĞAÇ ALIMI(ADET)	0	0	1000
Açıklama:GİRDİ GÖSTERGESİ				
3	DÜZENLENEN ALAN MİKTARI(METREKARE)	0	0	775
Açıklama:ÇIKTI GÖSTERGESİ				
4	DÜZENLENEN YEŞİL ALAN MİKTARI(METREKARE)	0	0	590
Açıklama: ÇIKTI GÖSTERGESİ				
5	VATANDAŞ MEMNUNİYETİ(YÜZDE)	0	0	100
Açıklama: ETKİLİLİK GÖSTERGESİ				
6	YAPILAN PROJENİN SÖZLEŞME VE ŞARTNAMEYE UYGUN OLMASI(YÜZDE)	0	0	100
Açıklama: KALİTE GÖSTERGESİ				
7	YEŞİL ALAN MİKTARINDAKİ ARTIŞ (YÜZDE)	0	0	2
Açıklama: SONUÇ GÖSTERGESİ				
Faaliyetler		Kaynak İhtiyacı 2016 (TL)		
		Bütçe	Bütçe Dışı	Toplam
1		78.885,00	0,00	78.885,00
2		0,00	0,00	0,00
Genel Toplam		78.885,00	0,00	78.885,00

Faaliyet / Proje No:4	PERFORMANS HEDEFİ TABLOSU
İdare Adı	NARLIDERE BELEDİYESİ

Stratejik Amaç 10	Toplumda korunmaya, bakıma ve yardıma muhtaç tüm birey ve gruplara ihtiyaç temelli ve toplum destekli hizmet sunmak, birey ve grupları tek taraflı bağımlılıktan kurtararak kendi öz kaynaklarını ve potansiyellerini kullanmalarını sağlamak.
Stratejik Hedef 10.1	İlçemiz sınırları içerisinde yaşayan halkımızın kendi becerisine dayalı iş edinimini sağlamak mesleki eğitim kursları düzenlemek

Performans Hedefi	60 Kişiyeye KOSGEB ile İşbirliği Sonucu Uygulamalı Girişimcilik Eğitimi Destek Programı Hizmet Alım İşini gerçekleştirmek.
Açıklamalar: Belediyemiz ile KOSGEB arasında yapılan protokol gereğince aile ekonomisine katkı , ülkemizin en büyük sorunu olan istihdam alanlarının genişletilmesi için bir dönemde 60 kişilik grup halinde 60 kişiyeye uygulamalı girişimcilik destek programı kapsamında eğitim vermek.	

Performans Göstergeleri		2014	2015	2016
1	DÜZENLENEN EĞİTİM SAYISI(ADET)	1	2	1
Açıklama: GİRDİ GÖSTERGESİ				
2	EĞİTİMDE BAŞARI SAĞLAYAN KURSİYER(YÜZDE)	80	85	90
Açıklama: SONUÇ GÖSTERGESİ				
3	EĞİTİM VERİLEN KİŞİ SAYISI(ADET)	60	120	60
Açıklama: ÇIKTI GÖSTERGESİ				
4	İSTHDAM YARATICI PROJE GERÇEKLEŞMESİ(YÜZDE)	100	100	100
Açıklama:SONUÇ GÖSTERGESİ				
5	VATANDAŞ MEMNUNİYETİ(YÜZDE)	100	100	100
Açıklama: ETKİLİLİK				
6	YAPILAN PROJENİN PROJELENDİRME SÜRESİNDE GERÇEKLEŞME ORANI(YÜZDE)			
Açıklama: KALİTE GÖSTERGESİ				
7	YAPILAN PROJENİN SÖZLEŞME VE ŞARTNAMEYE UYGUN OLMASI(YÜZDE)	100	100	100
Açıklama: KALİTE GÖSTEGESİ				
Faaliyetler		Kaynak İhtiyacı 2016 (TL)		
		Bütçe	Bütçe Dışı	Toplam
1		15.000,00	0,00	15.000,00
2		0,00	0,00	0,00
Genel Toplam		15.0000,00	0,00	15.000,00

Faaliyet / Proje No:5	PERFORMANS HEDEFİ TABLOSU
İdare Adı	NARLIDERE BELEDİYESİ

Stratejik Amaç 4	İlçemiz sınırları içerisinde bulunan cadde, sokak, belediye hizmet alanları , otopark alanları ile eğlen-dinlen (rekreasyon) alanlarının sağlıklılaştırılmasını sağlamak ve yeni cadde, sokak, otopark alanları ile eğlen-dinlen alanları oluşturmak.
Stratejik Hedef 4.7	Mevcut eğlen-dinle(rekreasyon),piknik, park ve yeşil alanların alt ve üst yapı düzenleme çalışmalarını yapmak.

Performans Hedefi	Belediyemize ait 58 adet park ile toplam 20.000 metrekare mevcut eğlen- dinlen (rekreasyon) , piknik ve yeşil alanların yaklaşık olarak 30 tanesinin sulama tesisatı bakımı ve 4 adet süs havuzumuzun bakımı için hizmet alımı yapmak.
--------------------------	--

Açıklamalar: Mülkiyeti Belediyemize ait olan parklarda bulunan 4 adet süs havuzunun korunması ve bakımını yapılabilmesi için Belediyemiz personeli arasında nitelikli personel bulunmamasından dolayı bakım işi için hizmet alımı yapılması gerekmektedir. İlçemiz sınırlarında bulunan Belediyemize ait 58 adet eğlen-dinlen(rekreasyon), piknik, park ve yeşil alanlarla, yaklaşık 20.000 metrekare yeşil alan sayımızın artmasından Belediyemiz personelimizde yeterli kalifiye eleman olmamasından dolayı su tesisatı ve bitki dikim işçiliği için hizmet alımı yapmak suretiyle ilgili yeşil alanların korunması sonucunda halkın hizmetine sunulacaktır Yapılması düşünülen sulama projesi ve tesisat bakımı için ile bitki dikim işi için hizmet alınmasıdır.

Performans Göstergeleri		2014	2015	2016
1	4 ADET MEVCUT HAVUZLARIN BAKIM VE TEMİZLİĞİ(ADET)	4	4	4
Açıklama: ÇIKTI GÖSTERGESİ				
2	ÇEVRE ESTETİĞİNİN ARTTIRILMASI (YÜZDE)	100	100	100
Açıklama: SONUÇ GÖSTERGESİ				
3	HİZMET ALIMLARI MALİYETİ(YÜZDE)	100	100	100
Açıklama: GİRDİ GÖSTERGESİ				
4	HİZMET KALİTESİNİN ARTTIRILMASI(YÜZDE)	100	100	100
Açıklama: KALİTE GÖSTERGESİ				
6	MEVCUT PARKLARIN SULAMA TESİSATI BAKIM İŞİ(YÜZDE)	60	60	100
Açıklama: ÇIKTI GÖSTERGESİ				
7	MEVCUT YEŞİL ALANLARIN KORUNMASI(YÜZDE)	100	100	100
Açıklama: SONUÇ GÖSTERGESİ				
8	VATANDAŞ MEMNUNİYETİ(YÜZDE)	100	100	100
Açıklama: ETKİLİLİK GÖSTERGESİ				
Faaliyetler		Kaynak İhtiyacı 2016 (TL)		
		Bütçe	Bütçe Dışı	Toplam
1		60.000,00	0,00	60.000,00
2		0,00	0,00	0,00
Genel Toplam		60.000,00	0,00	60.000,00

Faaliyet / Proje No:6	PERFORMANS HEDEFİ TABLOSU
İdare Adı	NARLIDERE BELEDİYESİ

Stratejik Amaç 4	İlçemiz sınırları içerisinde bulunan cadde, sokak, belediye hizmet alanları , otopark alanları ile eğlen-dinlen (rekreasyon) alanlarının sağlıklılaştırılmasını sağlamak ve yeni cadde, sokak, otopark alanları ile eğlen-dinlen alanları oluşturmak.
Stratejik Hedef 4.7	Mevcut eğlen-dinle(rekreasyon),piknik,park ve yeşil alanların alt ve üst yapı düzenleme çalışmalarını yapmak.

Performans Hedefi	4 adet Mevcut eğlen-dinlen(rekreasyon), piknik, park ve yeşil alanlara sulama tesisatı döşenmesi ve 3 adet parkın otomasyon sistemine geçirilmesi sağlanacaktır.
--------------------------	--

Açıklamalar: İlçemiz sınırları içerisinde yer alna 4 adet mevcut eğlen-dinlen(rekreasyon), piknik, park ve yeşil alanlara sulama tesisatlarının yapımı ve 3 adet parkın otomasyon sistemine geçirilmesi çalışmalarını yaparak çağdaş bir görünüme kavuşturarak halkın kullanımına sunmak, su tüketiminde tasarruf sağlamak.

Performans Göstergeleri		2014	2015	2016
1	MEVCUT PARKLARIN SULAMA OTOMASYON SİSTEME GEÇİLMESİ(ADET)	0	0	3
Açıklama: ÇIKTI GÖSTERGESİ				
2	MEVCUT PARKLARIN SULAMA TESİSATI YENİLENMESİ(ADET)	0	0	4
Açıklama: ÇIKTI GÖSTERGESİ				
3	PROJE MALİYETİ(YÜZDE)	0	0	100
Açıklama:GİRDİ GÖSTERGESİ				
4	SU TÜKETİMİNDEKİ AZALIŞ	0	0	50
Açıklama: SONUÇ GÖSTERGESİ				
5	VATANDAŞ MEMNUNİYETİ	0	0	100
Açıklama:ETKİLİLİK				
6	YAPILAN FAALİYET VE PROJE İMALAT MİKTARININ İSABET ORANI(YÜZDE)	0	0	100
Açıklama: KALİTE GÖSTERGESİ				
7	YAPILAN İMALATIN PROJE VE SÖZLEŞMEYE UYGUN OLMASI(YÜZDE)	0	0	100
Açıklama: KALİTE GÖSTERGESİ				
8	YAPILAN PROJENİN PROJELENDİRME SÜRESİNDE GERÇEKLEŞME ORANI (YÜZDE)	0	0	100
Açıklama: KALİTE GÖSTERGESİ				
Faaliyetler	Kaynak İhtiyacı 2016 (TL)			
	Bütçe	Bütçe Dışı	Toplam	
1	60.000,00	0,00	60.000,00	
2	0,00	0,00	0,00	
Genel Toplam	60.000,00	0,00	60.000,00	

Faaliyet / Proje No:7

PERFORMANS HEDEFİ TABLOSU

İdare Adı	NARLIDERE BELEDİYESİ
------------------	----------------------

Stratejik Amaç 4	İlçemiz sınırları içerisinde bulunan cadde, sokak, belediye hizmet alanları , otopark alanları ile eğlen-dinlen (rekreasyon) alanlarının sağliqlaştırılmasını sağlamak ve yeni cadde, sokak, otopark alanları ile eğlen-dinlen alanları oluşturmak.
Stratejik Hedef 4.7	Mevcut eğlen-dinle(rekreasyon),piknik,park ve yeşil alanların alt ve üst yapı düzenleme çalışmalarını yapmak.

Performans Hedefi	İlçemiz sınırlarında bulunan Belediyemize ait 58 adet park ile toplam 20.000 metrekare mevcut eğlen- dinlen (rekreasyon) , piknik ve yeşil alanlarından yaklaşık olarak 45 tanesinin bitkilendirme işlemi yapmak.
--------------------------	---

Açıklamalar: İlçemiz sınırları içerisinde bulunan 45 adet mevcut eğlen-dinlen ,piknik ,yeşil alan ve parklara yıl içinde mevsime göre bitkilendirme çalışmaları yapılarak ilçemizin görseelliğine katkıda bulunulması düşünülmektedir.

Performans Göstergeleri		2014	2015	2016
1	BİTKİLENDİRİLEN PARK SAYISI(ADET)	40	40	40
Açıklama: ÇIKTI GÖSTERGESİ				
2	KULLANILAN BİTKİ VE DİĞER MALZEME SAYISI(YÜZDE)	100	100	100
Açıklama:GİRDİ GÖSTERGESİ				
3	MEVCUT YEŞİL ALANLARIN ARTIŞI(YÜZDE)	60	60	60
Açıklama: SONUÇ GÖSTERGESİ				
4	MEVCUT YEŞİL ALANLARIN KORUNMASI(YÜZDE)	100	100	100
Açıklama: SONUÇ GÖSTERGESİ				
5	PROJELERİN ŞARTNAMELERE UYGUN GERÇEKLEŞMESİ(YÜZDE)	100	100	100
Açıklama: KALİTE GÖSTERGESİ				
6	PROJE MALİYETİ(YÜZDE)	0	0	100
Açıklama: GİRDİ GÖSTERGESİ				
7	VATANDAŞ MEMNUNİYETİ(YÜZDE)	100	100	100
Açıklama:ETKİLİLİK GÖSTERGESİ				
Faaliyetler		Kaynak İhtiyacı 2016 (TL)		
		Bütçe	Bütçe Dışı	Toplam
1		80.000,00	0,00	80.000,00
2		0,00	0,00	0,00
Genel Toplam		80.000,00	0,00	80.000,00

Faaliyet / Proje No:8 PERFORMANS HEDEFİ TABLOSU

İdare Adı	NARLIDERE BELEDİYESİ
------------------	----------------------

Stratejik Amaç 4	İlçemiz sınırları içerisinde bulunan cadde, sokak, belediye hizmet alanları , otopark alanları ile eğlen-dinlen (rekreasyon) alanlarının sağlıklaştırılmasını sağlamak ve yeni cadde, sokak, otopark alanları ile eğlen-dinlen alanları oluşturmak.
Stratejik Hedef 4.7	Mevcut eğlen-dinle(rekreasyon),piknik,park ve yeşil alanların alt ve üst yapı düzenleme çalışmalarını yapmak.

Performans Hedefi	Mevcut parklarımız içinde bulunan yaklaşık olarak 22 adet parkta bulunan oyun alanlarının zeminlerinin iyileştirme işini yapmak.
--------------------------	--

Açıklamalar: İlçemiz sınırlarında bulunan mevcut parklarımızdan yaklaşık 22 adet parkın oyun alanlarının ve zeminlerinin çocuklarımızın can sağlığı açısından düşme ve yaralanmalarına karşı güvenlik amaçlı yumuşak zemin malzemeleri ile kaplanması amaçlanmaktadır.

Performans Göstergeleri		2014	2015	2016
1	İMALATIN PROJEYE UYGUN OLMASI(YÜZDE)	0	0	100
Açıklama: KALİTE GÖSTERGESİ				
2	KULLANILAN MALZEME MİKTARI(METREKARE)	0	0	66
Açıklama:GİRDİ GÖSTERGESİ				
3	OYUN GRUP ZEMİNLERİNİN İYİLEŞTİRİLMESİ(ADET)	0	0	22
Açıklama: ÇIKTI GÖSTERGESİ				
4	OYUN YARALANMALARININ AZALMASI(YÜZDE)	0	0	100
Açıklama:SONUÇ GÖSTERGESİ				
5	PARKLARIN STANDART VE KALİTESİNİN ARTTIRILMASI(YÜZDE)	0	0	50
Açıklama: KALİTE GÖSTERGESİ				
6	PROJELERİN ŞARTNAMELERE UYGUN GERÇEKLEŞMESİ(YÜZDE)	0	0	100
Açıklama: KALİTE GÖSTERGESİ				
7	SPORTİF FAALİYETLERİN ÖZENDİRİLMESİ(YÜZDE)	0	0	100
Açıklama: ETKİLİLİK GÖSTERGESİ				
8	VATANDAŞ MEMNUNİYETİ(YÜZDE)	0	0	100
Açıklama: ETKİLİLİK GÖSTERGESİ				
Faaliyetler		Kaynak İhtiyacı 2016 (TL)		
		Bütçe	Bütçe Dışı	Toplam
1		110.000,00	0,00	110.000,00
2		0,00	0,00	0,00
Genel Toplam		110.000,00	0,00	110.000,00

Faaliyet / Proje No:9

PERFORMANS HEDEFİ TABLOSU

İdare Adı	NARLIDERE BELEDİYESİ
------------------	----------------------

Stratejik Amaç 5	Belediye hizmetlerini daha etkin ve verimli hale getirmek amacıyla; araç parkının yenilenmesi ve bunlarla ilgili görülecek hizmetlerin sürekliliğini sağlamak.
-------------------------	--

Stratejik Hedef 5.1	Belediye hizmetlerimizde verimlilik ve etkinliği artırmak, yeni açılan yerleşim bölgeleriyle birlikte artan nüfusa verilecek hizmet göz önüne alınarak eskiyen araçlarımızın yenilenmesini sağlamak, yeni araç, gereç ve iş makineleri satın almak.
----------------------------	---

Performans Hedefi	Temizlik İşleri Müdürlüğü ile diğer müdürlük çalışmaları ile ilgili 2 adet kamyon , 1 adet binek araç, 2 adet pick-up (kamyonet) ve bir adet iş makinası alımı gerçekleştirilecektir.
--------------------------	---

Açıklamalar: İlçemiz ilimizin gözde merkezlerinden birisi olmasında dolayı sürekli göç almakta ve konut alanları artmaktadır. Bundan dolayı da katı atık toplamak ve diğer hizmetler için araç ihtiyacı artmaktadır. Temizlik İşleri Müdürlüğü ile diğer müdürlük çalışmaları ile ilgili 2 adet kamyon , 1 adet binek araç, 2 adet pick-up (kamyonet) ve bir adet iş makinası alımı gerçekleştirilecektir.

Performans Göstergeleri		2014	2015	2016
1	12 TONLUK KAMYON ALINMASI (ADET)	2	2	2
Açıklama: ÇIKTI GÖSTERGESİ				
2	KAMYONET ALIMI (3 VEYA 6 KİŞİLİK)	2	2	2
Açıklama: ÇIKTI GÖSTERGESİ				
3	BİNEK ARAÇ ALIMI (ADET)	0	2	1
Açıklama: ÇIKTI GÖSTERGESİ				
4	AKARYAKIT TÜKETİMİNİN AZALMASI(YÜZDE)	25	25	25
Açıklama: SONUÇ GÖSTERGESİ				
5	HİZMET KALİTESİNİN ARTTIRILMASI(YÜZDE)	100	100	100
Açıklama: KALİTE GÖSTERGESİ				
6	KAMU HİZMETLERİNİN ZAMANINDA YERİNE GETİRİLMESİ(YÜZDE)	100	100	100
Açıklama: KALİTE GÖSTERGESİ				
7	VATANDAŞ MEMNUNİYETİ(YÜZDE)	100	100	100
Açıklama: VERİMLİLİK GÖSTERGESİ				
8	YEDEK PARÇA SARFIYATININ AZALMASI(YÜZDE)	10	10	25
Açıklama: SONUÇ GÖSTERGESİ				
Faaliyetler		Kaynak İhtiyacı 2015 (TL)		
		Bütçe	Bütçe Dışı	Toplam
1		750.000,00	0,00	750.000,00
Genel Toplam		750.000,00	0,00	750.000,00

Faaliyet / Proje No:10 PERFORMANS HEDEFİ TABLOSU

İdare Adı	NARLIDERE BELEDİYESİ
------------------	----------------------

Stratejik Amaç 7	Yaşanabilir ve sürdürülebilir bir kent oluşturabilmek için çevre ve çevre sağlığına yönelik geliştirici ve sürdürülebilir projeler geliştirerek, kentimizin yaşanabilirliğini artırarak kent içinde çevre kirliliğini azaltmak ve sağlıklı ortamlar yaratmak.
Stratejik Hedef 7.1	İlçemizin doğal güzelliklerinin korunması, her türlü çevre kirliliğinin minimum seviyede tutulması ve kirliliğe sebebiyet verecek bertaraf önlemlerinin alınmasını sağlamak.

Performans Hedefi	Temizlik hizmetlerinde Narlıdere'nin yeni yerleşim bölgesi ihtiyaçlarını karşılamak amacı ile 600 adet 400 Lt'lik konteyner alımı gerçekleştirmek.
--------------------------	--

Açıklamalar: İlçemiz ilimizin gözde merkezlerinden birisi olmasında dolayı sürekli göç almakta ve konut alanları artmaktadır. Bundan dolayı da ilçemizin katı atık miktarı artmakta olup sürekli olarak konteyner ihtiyacı artmaktadır. Temizlik hizmetlerinde Narlıdere'nin yeni yerleşim bölgesi ihtiyaçlarını karşılamak amacı ile 600 adet 400 Lt'lik konteyner alımına gerek duyulmuştur

Performans Göstergeleri		2014	2015	2016
1	400 LT.KONTEYNER ALIM(ADET)	400	400	600
Açıklama: ÇIKTI GÖSTERGESİ				
2	ÇEVRE VE DOĞANIN KORUNMASI(YÜZDE)	100	100	100
Açıklama: SONUÇ GÖSTERGESİ				
3	GÜNLÜK ÇÖP TOPLAMA MİKTARI ARTIŞI (VERİMLİLİK)	100	100	100
Açıklama: VERİMLİLİK GÖSTERGESİ				
4	HALK SAĞLIĞINA KATKI (YÜZDE)	100	100	100
Açıklama: SONUÇ GÖSTERGESİ				
5	HİZMET KALİTESİNİN ARTTIRILMASI(YÜZDE)	100	100	100
Açıklama: KALİTE GÖSTERGESİ				
6	KATI ATIKLARIN TAM VE ZAMANINDA TOPLANMASI(YÜZDE)	100	100	100
Açıklama: KALİTE GÖSTERGESİ				
7	VATANDAŞ MEMNUNİYETİ(YÜZDE)	100	100	100
Açıklama: ETKİLİLİK GÖSTERGESİ				
Faaliyetler		Kaynak İhtiyacı 2015 (TL)		
		Bütçe	Bütçe Dışı	Toplam
1		300.000,00	0,00	300.000,00
2		0,00	0,00	0,00
Genel Toplam		300.000,00	0,00	300.000,00

Faaliyet/ Proje No:11 **PERFORMANS HEDEFİ TABLOSU**

İdare Adı	NARLIDERE BELEDİYESİ
------------------	----------------------

Stratejik Amaç 9	İlçemizde bulunan resmi okulların, dini tesislerin ve kanunen destek verilmesinde sakınca bulunmayan diğer kurum ve tüzel kuruluşların hizmet ve faaliyetlerini sürdürebilmelerine destek vermek.
Stratejik Hedef 9.1	İlçedeki Milli Eğitim Bakanlığı'na bağlı okulların bakımı, onarımı, temizliği ve güvenliği gibi ihtiyaçlarına destek vererek, çocuklarımızın daha bakımlı, temiz hijyenik ve güvenli ortamlarda eğitim öğretim faaliyetlerini yürütmesine destek olmak.

Performans Hedefi	İlçemizdeki Milli Eğitim Bakanlığına bağlı 12 adet okulun boyanması,bakımı ve onarımı gibi ihtiyaçlarına destek olarak okullarımızın daha temiz ve hijyen bir şekilde eğitim öğretim hizmeti vermesini sağlamak.
--------------------------	--

Açıklamalar: İlçemiz sınırları içerisinde bulunan okulların bakımlı temiz ve güvenlik içinde eğitim öğretim hizmeti vermesine destek vermek için; ilçemizdeki T.C. Milli Eğitim Bakanlığı'na bağlı okulların boyanması, bakımı ve onarımı gibi ihtiyaçlarına destek vererek, çocuklarımızın daha bakımlı, temiz ve hijyenik ortamlarda eğitim öğretim faaliyetlerini yürütmesine destek olmak , okulların yeni öğretim dönemine hazırlamak için yaz aylarında bakım ve onarımlarını yaptırılacaktır.

Performans Göstergeleri		2014	2015	2016
1	BAKIMI GERÇEKLEŞTİRİLEN OKUL SAYISI(ADET)	12	12	12
Açıklama: ÇIKTI GÖSTERGESİ				
2	EĞİTİMDE MEKANSAL KALİTENİN ARTTIRILMASI(YÜZDE)	100	100	100
Açıklama: KALİTE GÖSTERGESİ				
3	EĞİTİME KATKI SAĞLANMASI(YÜZDE)	100	100	100
Açıklama: SONUÇ GÖSTERGESİ				
4	KULLANILAN BOYA MALZEMESİ(YÜZDE)	40	40	40
Açıklama: GİRDİ GÖSTERGESİ				
5	KULLANILAN İNŞAAT MALZEMESİ(YÜZDE)	60	60	60
Açıklama: GİRDİ GÖSTERGESİ				
6	KURUMLAR ARASI İLETİŞİM ARTIŞ(YÜZDE)	100	100	100
Açıklama: KALİTE GÖSTERGESİ				
7	VATANDAŞ MEMNUNİYETİ(YÜZDE)	100	100	100
Açıklama: ETKİLİLİK GÖSTERGESİ				
Faaliyetler		Kaynak İhtiyacı 2016 (TL)		
		Bütçe	Bütçe Dışı	Toplam
1		70.000,00	0,00	70.000,00
2		0,00	0,00	0,00
Genel Toplam		70.000,00	0,00	70.000,00

Faaliyet / Proje No: 12

PERFORMANS HEDEFİ TABLOSU

İdare Adı	NARLIDERE BELEDİYESİ
------------------	----------------------

Stratejik Amaç 1-9	Belediye hizmetlerini en iyi şekilde sunabilmek için; ileri teknoloji ile birlikte kaliteli ve etkin personel politikaları geliştirerek bir birleri ile koordinasyonlu kurumsal yapıyı oluşturmak, emniyet sağlayıcı ideal hizmetlerin sunulmasını sağlamak. İlçemizde bulunan resmi okulların, dini tesislerin ve kanunen destek verilmesinde sakınca bulunmayan diğer kurum ve tüzel kuruluşların hizmet ve faaliyetlerini sürdürebilmelerine destek vermek.
Stratejik Hedef 1.3-9.1	Belediyemiz hizmetlerinin aksamadan yürütülmesine olanak sağlamak üzere çalışmalar yapmak, tüm binalarımızın temizlik ve güvenlik işlerinin yapılmasını sağlamak. İlçedeki Milli Eğitim Bakanlığı'na bağlı okulların bakımı, onarımı, temizliği ve güvenliği gibi ihtiyaçlarına destek vererek, çocuklarımızın daha bakımlı, temiz hijyenik ve güvenli ortamlarda eğitim öğretim faaliyetlerini yürütmesine destek olmak.

Performans Hedefi	Belediyemiz hizmet binalarının ve eğitim kurumlarının temizliğinin sağlanması için temizlik hizmeti alımı.
--------------------------	--

Açıklamalar: Belediyemiz hizmet binalarının ve ilçemizde bulunan 16 adet eğitim kurumunun temizliğinin sağlanması için temizlik hizmeti alımı gerçekleştirilecektir.

Performans Göstergeleri		2014	2015	2016
1	HİZMET BİNASI BAŞINA DÜŞEN GÖREVLİ SAYISI	1	1	1
Açıklama: SONUÇ GÖSTERGESİ				
2	TEMİZLİK HİZMETİ VEREN PERSONEL SAYISI(ADET)	21	14	28
Açıklama: GİRDİ GÖSTERGESİ				
3	VATANDAŞ MEMNUNİYETİ(YÜZDE)	100	100	100
Açıklama: ETKİLİK GÖSTERGESİ				
4	TEMİZLENEN HİZMET BİNASI SAYISI	6	6	6
Açıklama: ÇIKTI GÖSTERGESİ				
5	TEMİZLENEN EĞİTİM KURUMU SAYISI	12	0	16
Açıklama: ÇIKTI GÖSTERGESİ				
Faaliyetler		Kaynak İhtiyacı 2016 (TL)		
		Bütçe	Bütçe Dışı	Toplam
1		900.000,00	0,00	900.000,00
2		0,00	0,00	0,00
Genel Toplam		900.000,00	0,00	900.000,00

Faaliyet / Proje No:13 PERFORMANS HEDEFİ TABLOSU

İdare Adı	NARLIDERE BELEDİYESİ
------------------	----------------------

Stratejik Amaç 1	Belediye hizmetlerini en iyi şekilde sunabilmek için; ileri teknoloji ile birlikte kaliteli ve etkin personel politikaları geliştirerek bir birleri ile koordinasyonlu kurumsal yapıyı oluşturmak, emniyet sağlayıcı ideal hizmetlerin sunulmasını sağlamak.
Stratejik Hedef 1.3	Belediyemiz hizmetlerinin aksamadan yürütülmesine olanak sağlamak üzere çalışmalar yapmak, tüm binalarımızın temizlik ve güvenlik işlerinin yapılmasını sağlamak.

Performans Hedefi	Belediyemiz hizmet birimlerinin güvenliğinin sağlanması için güvenlik hizmeti alımı.
Açıklamalar: Belediyemiz hizmet binalarının güvenliğinin sağlanması için güvenlik hizmeti alımı ile gerçekleştirilecektir.	

Performans Göstergeleri		2014	2015	2016
1	GÜVENLİK HİZMETİ VEREN PERSONEL SAYISI	21	21	25
Açıklama: ÇIKTI GÖSTERGESİ				
2	HİZMET BİNALARINDA CAN VE MAL GÜVENLİĞİNİ SAĞLAMAK(YÜZDE)	100	100	100
Açıklama: SONUÇ GÖSTERGESİ				
3	HİZMET BİNASI BAŞINA DÜŞEN GÖREVLİ SAYISI(ADET)	1	1	1
Açıklama:				
4	VATANDAŞ MEMNUNİYETİ(YÜZDE)	100	100	100
Açıklama: ETKİLİLİK GÖSTERGESİ				
5				
Açıklama:				
6				
Açıklama:				
7				
Açıklama:				
Faaliyetler	Kaynak İhtiyacı 2016 (TL)			
	Bütçe	Bütçe Dışı	Toplam	
1	830.000,00	0,00	830.000,00	
2	0,00	0,00	0,00	
Genel Toplam	830.000,00	0,00	830.000,00	

Faaliyet / Proje No:14 **PERFORMANS HEDEFİ TABLOSU**

İdare Adı	NARLIDERE BELEDİYESİ
------------------	----------------------

Stratejik Amaç 12	Yerinde yönetim, birlikte yönetim anlayışı çerçevesinde katılımcı, şeffaf yerel yönetim anlayışını geliştirmek için çalışmalar yapmak.
Stratejik Hedef 12.1	Katılımcı, şeffaf bir yerel yönetim anlayışını geliştirmek için çalışmalar yapmak.

Performans Hedefi	5393 Sayılı Belediye Kanunu ve Kent Konseyi Yönetmeliği kapsamında Kent Konseyi faaliyetlerini yürütmek ve geliştirmek.
--------------------------	---

Açıklamalar Katılımcı belediyecilik ve yerinden yönetim anlayışını geliştirmek için gerekli çalışmalar yapmak üzere 5393 sayılı kanun ve ilgili yönetmelikler gereğince kent konseyi çalışmalarında etkinlik sağlamak için gerekli kırtasiye ve hizmet alım giderlerini karşılamak.

Performans Göstergeleri		2014	2015	2016
1	BELEDİYE VERİMLİLİĞİNİN ARTTIRILMASI (YÜZDE)	100	100	100
Açıklama: VERİMLİLİK GÖSTERGESİ				
2	HALKIN SORUNLARINA ÇÖZÜM ÜRETEBİLME ORANI(YÜZDE)	100	100	100
Açıklama: VERİMLİLİK GÖSTERGESİ				
3	HİZMET KALİTESİNİN ARTTIRILMASI(YÜZDE)	100	100	100
Açıklama: KALİTE GÖSTERGESİ				
4	KENT KONSEYİ ÇALIŞTAYI(ADET)	1	1	2
Açıklama: GİRDİ GÖSTERGESİ				
5	SİVİL TOPLUM ÖRGÜTLERİ İLE İŞBİRLİĞİ(YÜZDE)	100	100	100
Açıklama: SONUÇ GÖSTERGESİ				
6	VATANDAŞIN YÖNETİME KATILIMINI SAĞLAMA(YÜZDE)	100	100	100
Açıklama: SONUÇ GÖSTERGESİ				
7	VATANDAŞ MEMNUNİYETİ(YÜZDE)	100	100	100
Açıklama: ETKİLİLİK GÖSTERGESİ				
8	YEREL VE YERİNDEN YÖNETİM GÜÇLENDİRİLMESİ(YÜZDE)	100	100	100
Açıklama: ETKİLİLİK GÖSTERGESİ				
Faaliyetler		Kaynak İhtiyacı 2016 (TL)		
		Bütçe	Bütçe Dışı	Toplam
1		10.000,00	0,00	10.000,00
2		0,00	0,00	0,00
Genel Toplam		10.000,00	0,00	10.000,00

Faaliyet / Proje No:15 PERFORMANS HEDEFİ TABLOSU

İdare Adı	NARLIDERE BELEDİYESİ
------------------	----------------------

Stratejik Amaç 1	Belediye hizmetlerini en iyi şekilde sunabilmek için; ileri teknoloji ile birlikte kaliteli ve etkin personel politikaları geliştirerek bir birleri ile koordinasyonlu kurumsal yapıyı oluşturmak, emniyet sağlayıcı ideal hizmetlerin sunulmasını sağlamak.
Stratejik Hedef 1.1	Kaliteli ve verimli personelin oluşmasına olanak tanıyıp, ekip çalışmasının güçlendirilerek hizmet üretim gücünü ve hizmet kalitesini artırmak, kurumsal aidiyet bilincini geliştirmek için 2015-2019 yılları arasında her yıl düzenli olmak üzere mevzuat bilgilendirme toplantılarıyla eğitim verilmesi.

Performans Hedefi	Tüm personelin güncellenen mevzuatlara ve yeni çıkan mevzuatlarla ilgili personellerin eğitim faaliyetlerini yürütmek ve katılımlarını sağlamak.
Açıklamalar: Belediye personelinin daha verimli çalışmalarını sağlamak, Kanun, Tüzük, Yönetmeliklerde meydana gelen değişiklikler konusunda personelimizi bilgilendirmek uygulamalarda birlikteliği sağlamak, kamu kaynaklarının etkin ve verimli kullanılması, Belediyecilik hizmetlerinin daha etkin ve verimli hale getirmek amacıyla eğitim seminerleri düzenlemek ve diğer kamu yararına dernekler, kamu kurum kuruluşları, birlikler tarafından düzenlenen eğitim seminerlerine personeli katılımını sağlamak	

Performans Göstergeleri		2014	2015	2016
1	BELEDİYECİLİK HİZMETLERİNİN ETKİN OLMASI(YÜZDE)	100	100	100
Açıklama: VERİMLİLİK GÖSTERGESİ				
2	DÜZENLENEN SEMİNER SAYISI(ADET)	2	3	4
Açıklama: ÇIKTI GÖSTERGESİ				
3	SEMİNER SÜRESİ (GÜN)	10	10	20
Açıklama: ÇIKTI GÖSTERGESİ				
4	HİZMET KALİTESİNİN ARTTIRILMASI(YÜZDE)	100	100	100
Açıklama: KALİTE GÖSTERGESİ				
5	MEVZUAT VE UYGULAMALARIN PERSONELE SUNULMASI (YÜZDE)	100	100	100
Açıklama: VERİMLİLİK GÖSTERGESİ				
6	SEMİNERE KATILAN PERSONEL SAYISI(YÜZDE)	100	100	100
Açıklama: ÇIKTI GÖSTERGESİ				
Faaliyetler		Kaynak İhtiyacı 2016 (TL)		
		Bütçe	Bütçe Dışı	Toplam
1		20.000,00	0,00	20.000,00
2		0,00	0,00	0,00
Genel Toplam		20.000,00	0,00	20.000,00

Faaliyet / Proje No:16 **PERFORMANS HEDEFİ TABLOSU**

İdare Adı	NARLIDERE BELEDİYESİ
------------------	----------------------

Stratejik Amaç 6	İlçemiz sınırları içerisinde halk sağlığı açısından önemli olan sorunların tespit edilmesi ve giderilmesi amacı ile sağlık uygulama ve eğitimlerinin yapılması, hayvan sağlığı ve salgın hastalıkların önlenmesi ile bunlarla ilgili bilgi düzeyi yüksek bir toplum yaratılması.
Stratejik Hedef 6.1	Hayvan refahının sağlanması hayvanlardan insanlara geçen kuduz, kırım kongo kanamalı ateşi, ekinekok gibi zoonoz hastalıklarla etkin mücadele etmek, bu çerçevede önemli bir risk grubu olan sokak hayvanının rehabilitasyonu ile sokak hayvanlarının sağlık durumları ve çevre sağlığının korunmasını sağlamak.

Performans Hedefi	Hayvan refahının sağlanması zoonoz hastalıklara karşı mücadele etme hayvanlarla beraber halk ve çevre sağlığını korumak için aşılama ve kısırlaştırma yapmak.
Açıklamalar: Narlıdere İlçe sınırları içerisinde yaşayan hayvanların sağlığının güvence altına alınması ve hayvan refahının sağlanması hayvanlardan insanlara geçen (zoonoz) hastalıklara karşı mücadele etmek hayvanların sağlık durumları beraber halk ve çevre sağlığının korunmasını sağlamak için hayvanların aşılama ve kısırlaştırılması gerekmektedir. Ayrıca sokak hayvanların kayıt altına alınması ve bakım hizmetleri gerçekleştirilecektir.	

Performans Göstergeleri		2014	2015	2016
1	ALINAN MAMA (KUTU)(ADET)	75	80	100
Açıklama: ÇIKTI GÖSTERGESİ				
2	AŞILANAN HAYVAN SAYISI(ADET)	1500	1500	5000
Açıklama: GÖSTERGESİ				
3	HAYVAN HAKLARININ KORUNMASI VE SAYGI(YÜZDE)	100	100	100
Açıklama: KALİTE GÖSTERGESİ				
4	KULLANILAN AŞI SAYISI(ADET)	2000	2000	2000
Açıklama: GİRDİ GÖSTERGESİ				
5	VATANDAŞ MEMNUNİYETİ(YÜZDE)	100	100	100
Açıklama: ETKİLİLİK GÖSTERGESİ				
6	KISIRLAŞTIRILAN HAYVAN SAYISI	100	150	500
Açıklama: ÇIKTI GÖSTERGESİ				
7	KAYIT ALTINA ALINAN HAYVAN SAYISI(ADET)	75	80	100
Açıklama: ÇIKTI GÖSTERGESİ				
Faaliyetler		Kaynak İhtiyacı 2016(TL)		
		Bütçe	Bütçe Dışı	Toplam
1		75.500,00	0,00	75.500,00
2		0,00	0,00	0,00
Genel Toplam		75.500,00	0,00	75.500,00

Faaliyet / Proje No:17 **PERFORMANS HEDEFİ TABLOSU**

İdare Adı	NARLIDERE BELEDİYESİ
------------------	----------------------

Stratejik Amaç 7	Yaşanabilir ve sürdürülebilir bir kent oluşturabilmek için çevre ve çevre sağlığına yönelik geliştirici ve sürdürülebilir projeler geliştirerek, kentimizin yaşanabilirliğini arttırarak kent içinde çevre kirliliğini azaltmak ve sağlıklı ortamlar yaratmak.
Stratejik Hedef 7.1	İlçemizin doğal güzelliklerinin korunması, her türlü çevre kirliliğinin minimum seviyede tutulması ve kirliliğe sebebiyet verecek bertaraf önlemlerinin alınmasını sağlamak.

Performans Hedefi	Tüm kaynakların ,deniz ve ormanın doğal halinin korunmasını sağlamak , bozulan yapıyı düzeltmek için gerekli tüm çalışmaları yapmak düzenlemelere ön ayak olmak.
--------------------------	--

Açıklamalar:Katı atık olarak (kağıt,karton,plastik v.b.) Kaya Vargel Ger.Dön.Sis. Mak. Tic. A.Ş. 11 adet mahallede 47 ayrı noktada yaklaşık aylık olarak 60 ton toplanmaktadır.Toplanan malzemenin %40'ı kağıt, %20'si pet, %15'i plastik, %10'u metal ve %10'u diğer artık malzemedir. Proje ile amaçlanan toplanan geri dönüşü malzemesini arttırmaktır.

Performans Göstergeleri		2014	2015	2016
1	KATI ATIK TOPLAMA (TON)	35	60	60
Açıklama: ÇIKTI GÖSTERGESİ				
2	ÇEVRE KORUNMASINA KATKI(YÜZDE)	100	100	100
Açıklama: KALİTE GÖSTERGESİ				
3	HALKIN KATILIMINI SAĞLAMAK(YÜZDE)	60	65	70
Açıklama: ETKİLİLİK GÖSTERGESİ				
4	HALK SAĞLIĞINA KATKI(YÜZDE)	100	100	100
Açıklama: KALİTE GÖSTERGESİ				
5	KULLANILAN KATI ATIK TOPLAMA MALZEMESİ (KG)	100	100	100
Açıklama: ÇIKTI GÖSTERGESİ				
6	VATANDAŞ MEMNUNİYETİ(YÜZDE)	100	100	100
Açıklama: ETKİLİLİK GÖSTERGESİ				
7	KIYI KENAR TEMİZLİĞİ(ADET)	20	20	25
Açıklama: ÇIKTI GÖSTERGESİ				
Faaliyetler		Kaynak İhtiyacı 2016 (TL)		
		Bütçe	Bütçe Dışı	Toplam
1		10.000,00	0,00	10.000,00
2		0,00	0,00	0,00
Genel Toplam		10.000,00	0,00	10.000,00

Faaliyet / Proje No:18

PERFORMANS HEDEFİ TABLOSU

İdare Adı	NARLIDERE BELEDİYESİ
------------------	----------------------

Stratejik Amaç 10	Toplumda korunmaya, bakıma ve yardıma muhtaç tüm birey ve gruplara ihtiyaç temelli ve toplum destekli hizmet sunmak, birey ve grupları tek taraflı bağımlılıktan kurtararak kendi öz kaynaklarını ve potansiyellerini kullanmalarını sağlamak.
Stratejik Hedef 10.2-10.3	Kadınların diğer korunmaya, bakıma ve yardıma muhtaç tüm birey ve grupların etkinlik alanlarının genişletilmesi.amacı ile eğitim istihdam, sağlık, hukuk v.b. alanlarda eşit fırsat ve olanaklardan yararlanmalarını sağlamak Engellilerin etkinlik alanlarının genişletilmesi.amacı ile eğitim istihdam, sağlık, hukuk v.b. alanlarda eşit fırsat ve olanaklardan yararlanmalarını sağlamak , engellilerimizin yaşam standartlarını geliştirici faaliyetler bulunarak pozitif ayrımcılık yapmak.

Performans Hedefi	Kadınların ve engellilerin etkinlik alanının geliştirilmesi eğitimde,sağlıkta v.b. eşit fırsat ve olanaklardan faydalanmasını sağlamak üzere eğitim ve bilgilendirme toplantıları yapmak.
--------------------------	---

Açıklamalar: Kadınların ve engellilerin etkinlik alanının geliştirilmesi eğitimde, sağlıkta v.b. eşit fırsat ve olanaklardan faydalanmasını sağlamak ve hakları hakkında bilgi sahibi olmaları için seminerler düzenlenecektir.

Performans Göstergeleri		2014	2015	2016
1	DÜZENLENEN SEMİNER SAYISI(ADET)	5	5	5
Açıklama: ÇIKTI GÖSTERGESİ				
2	SEMİNERE KATILAN SAYISI SAYISI(ADET)	100	100	100
Açıklama: GİRDİ GÖSTERGESİ				
3	SOSYAL BELEDİYECİLİK ANLAYIŞINA KATKI(YÜZDE)	100	100	100
Açıklama: KALİTE GÖSTERGESİ				
4	VATANDAŞ MEMNUNİYETİ	100	100	100
Açıklama: ETKİLİLİK GÖSTERGESİ				
5				
Açıklama:				
Faaliyetler		Kaynak İhtiyacı 2016 (TL)		
		Bütçe	Bütçe Dışı	Toplam
1		10.000,00	0,00	10.000,00
2		0,00	0,00	0,00
Genel Toplam		10.000,00	0,00	10.000,00

Faaliyet / Proje No:19 PERFORMANS HEDEFİ TABLOSU

İdare Adı	NARLIDERE BELEDİYESİ
------------------	----------------------

Stratejik Amaç 8	Kentimizin sosyal alt yapısını güçlendirerek, her yaş grubundaki insanımızın katılımını sağlayacak kültür, sanat ve sportif etkinlikleri arttıracak faaliyetler ve projeler yaparak halkımızın kentlilik kimliğini geliştirmek, sorunlu grupları sosyal yaşama kazandırmak amacıyla, sosyal projelerle desteklenen hizmetlerin üretilmesini sağlamak.
Stratejik Hedef 8.1- 8.2	İlçemizde yaşayan her yaş grubundaki insanımızın boş zamanlarını değerlendirebileceği, hoşça vakit geçirebileceği, kötü alışkanlıklardan uzak durabileceği sağlıklı bir yaşam için sportif faaliyetlerde bulunabileceği ortam ve organizasyonların yaratılması ve sürekliliğinin sağlanması. İlçemizde yaşayan her yaş grubundaki insanımızın boş zamanlarını değerlendirebileceği, hoşça vakit geçirebileceği, kötü alışkanlıklardan uzak durabileceği ve yeteneklerini sergileyebileceği kültürel ve sanatsal ortam ve organizasyonların yaratılması.

Performans Hedefi	Yaklaşık olarak 1500 kişiye hizmet verecek hobi, sanat ve spor kurslarını düzenlemek.
--------------------------	---

Açıklamalar: Toplumda sosyal birey ilişkileri geliştirmek, kötü alışkanlıklardan uzaklaştırmak, tüm bireylerin kendi öz kaynak ve potansiyellerinin kullanılmasını sağlayarak vatandaşlarımızın ve yeni hayata atılan gençlerimizin meslek edinmesini sağlamak için hobi, sanat, spor kursları düzenlenecektir.

Performans Göstergeleri		2014	2015	2016
1	AİLE EKONOMİSİNE KATKI SAĞLAMA(YÜZDE)	100	100	100
Açıklama: VERİMLİLİK GÖSTERGESİ				
2	HOBİ VE SANAT KURSLARINA KATILIM SAYISI(ADET)	434	800	800
Açıklama: ÇIKTI GÖSTERGESİ				
3	KURS MÜRACATLARINI KARŞILAMA ORANI(YÜZDE)	90	90	90
Açıklama: ETKİLİLİK GÖSTERGESİ				
4	SOSYAL BELEDİYECİLİK ANLAYIŞINA KATKI(YÜZDE)	100	100	100
Açıklama: KALİTE GÖSTERGESİ				
5	VATANDAŞ MEMNUNİYETİ(YÜZDE)	100	100	100
Açıklama: ETKİLİLİK GÖSTERGESİ				
Faaliyetler		Kaynak İhtiyacı 2016 (TL)		
		Bütçe	Bütçe Dışı	Toplam
1		10.000,00	0,00	10.000,00
2		0,00	0,00	0,00
Genel Toplam		10.000,00	0,00	10.000,00

Faaliyet / Proje No:20

PERFORMANS HEDEFİ TABLOSU

İdare Adı	NARLIDERE BELEDİYESİ
------------------	----------------------

Stratejik Amaç 6	İlçemiz sınırları içerisinde halk sağlığı açısından önemli olan sorunların tespit edilmesi ve giderilmesi amacı ile sağlık uygulama ve eğitimlerinin yapılması, hayvan sağlığı ve salgın hastalıkların önlenmesi ile bunlarla ilgili bilgi düzeyi yüksek bir toplum yaratılması.
Stratejik Hedef 6.2	Kamu ve sivil toplum kuruluşlarıyla işbirlikleri içinde halkın sağlık bilincini geliştirmeye yönelik eğitimler, seminerler ve paneller düzenlemek.

Performans Hedefi	İlçemizde yaşayan halkımızın halkın sağlık bilincini geliştirmeye yönelik olarak kamu ve sivil toplum kuruluşlarıyla işbirlikleri içinde eğitimler, seminerler ve paneller düzenlemek.
--------------------------	--

Açıklamalar: İlçemizde yaşayan halkımızın halkın sağlık bilincini geliştirmeye yönelik olarak kamu ve sivil toplum kuruluşlarıyla işbirlikleri içinde eğitimler, seminerler ve paneller düzenlemek.

Performans Göstergeleri		2014	2015	2016
1	DAĞITILAN BROŞÜR SAYISI(ADET)	500	500	500
Açıklama: ÇIKTI GÖSTERGESİ				
2	EĞİTİMCİ SAYISI (ADET)	5	5	5
Açıklama: GİRDİ GÖSTERGESİ				
3	HALKIN BİLİNÇLENDİRİLMESİ(YÜZDE)	50	60	70
Açıklama: SONUÇ GÖSTERGESİ				
4	VATANDAŞ MEMNUNİYETİ(YÜZDE)	90	90	95
Açıklama: ETKİLİLİK GÖSTERGESİ				
5	EĞİTİM VERİLEN KİŞİ SAYISI (ADET)	1500	1500	1500
Açıklama:				
6	EĞİTİM SAYISI (ADET)	5	5	5
Açıklama: ÇIKTI GÖSTERGESİ				
7				
Açıklama:				
Faaliyetler	Kaynak İhtiyacı 2016 (TL)			
	Bütçe	Bütçe Dışı	Toplam	
1	10.000,00	0,00	10.000,00	
2	0,00	0,00	0,00	
Genel Toplam	10.000,00	0,00	10.000,00	

Faaliyet / Proje No: 21 **PERFORMANS HEDEFİ TABLOSU**

İdare Adı	NARLIDERE BELEDİYESİ
------------------	----------------------

Stratejik Amaç 1	Belediye hizmetlerini en iyi şekilde sunabilmek için; ileri teknoloji ile birlikte kaliteli ve etkin personel politikaları geliştirerek bir birleri ile koordinasyonlu kurumsal yapıyı oluşturmak, emniyet sağlayıcı ideal hizmetlerin sunulmasını sağlamak.
Stratejik Hedef 1.4	Elektronik Belediyecilik kullanımını vatandaşın günlük hayatının bir parçası haline getirerek ekonomik ve sosyal faydayı artırmak, zaman kaybını ortadan kaldırmak ve hizmet kalitesini yükselterek e-belediye hizmet kalitesini düşürmeden devamlılığını sağlamak.

Performans Hedefi	E-belediyecilik hizmeti geliştirilmesi, evrak kayıt -takip, vergi borcu sorgulama, ödeme, emlak kaydı, ve diğer uygulamalarının geliştirilmesi yönelik olarak bilgisayar hizmeti ve buna bağlı cihazları almak.
--------------------------	---

Açıklamalar Belediyemiz hizmetlerinin dijital ortama taşınması ve e-belediyecilik hizmetlerinin geliştirilmesi ile vatandaşlarla daha iyi iletişim kurmak ve E-belediyecilik hizmeti geliştirilmesi, evrak kayıt -takip, vergi borcu sorgulama, ödeme, emlak kaydı, ve diğer uygulamalarının geliştirilmesi amacıyla mal ve malzeme alımı ile hizmet alımı gerçekleştirilecektir.

Performans Göstergeleri		2014	2015	2016
1	BİLGİSYAR GÜVENLİK ALT YAPISININ SAĞLANMASI(YÜZDE)	100	100	100
Açıklama:SONUÇ GÖSTERGESİ				
2	BİLGİSYAR YAZILIM SÖZLEŞMESİ YENİLEME(ADET)	5	5	5
Açıklama: GİRDİ GÖSTERGESİ				
3	E-BELEDİYECİLİK HİZMETLERİNE GEÇİLMESİ(YÜZDE)	70	70	90
Açıklama:SONUÇ GÖSTERGESİ				
4	ELEKTRONİK İMZA UYGULAMSINA GEÇİŞİN SAĞLANMASI(YÜZDE)	0	0	100
Açıklama: SONUÇ GÖSTERGESİ				
5	KURUMSAL İŞLERLİK VE VATANDAŞ MEMNUNİYETİ(YÜZDE)	60	60	80
Açıklama: ETKİLİLİK GÖSTERGESİ				
6	MOBİL CİHAZLAR,BARKOD YAZICI OKUYUCU, ETİKET ALIMI(YÜZDE)	100	100	100
Açıklama: GİRDİ GÖSTERGESİ				
7	YAZILIM UYGULAMLARININ BİRİMLERDE UYGULANMASI(SONUÇ)	70	70	90
Açıklama: SONUÇ GÖSTERGESİ				
Faaliyetler		Kaynak İhtiyacı 2016 (TL)		
		Bütçe	Bütçe Dışı	Toplam
1		82.000,00	0,00	82.000,00
2		0,00	0,00	0,00
Genel Toplam		82.000,00	0,00	82.000,00

Faaliyet / Proje No:22

PERFORMANS HEDEFİ TABLOSU

İdare Adı	NARLIDERE BELEDİYESİ
------------------	----------------------

Stratejik Amaç 1	Belediye hizmetlerini en iyi şekilde sunabilmek için; ileri teknoloji ile birlikte kaliteli ve etkin personel politikaları geliştirerek bir birleri ile koordinasyonlu kurumsal yapıyı oluşturmak, emniyet sağlayıcı ideal hizmetlerin sunulmasını sağlamak.
Stratejik Hedef 1.5	Belediyecilik ile ilgili tüm işlemlerin sayısallaştırılarak bilgiye ulaşımı sağlanması ve dijital arşiv kurulması. Belediyecilik ile ilgili tüm işlemlerin sayısallaştırılarak bilgiye ulaşımı sağlanması , dijital arşiv kurulması ve elektronik belge yönetim sistemine geçilmesi.

Performans Hedefi	Belediyecilik ilgili tüm işlemlerin sayısallaştırılarak bilgiye ulaşımı sağlanması ve dijital arşiv kurulması.
--------------------------	--

Açıklamalar: Belediyecilik ilgili tüm işlemlerin sayısallaştırılarak bilgiye ulaşımı sağlanması ve dijital arşiv kurulması gerekmektedir. Çağımız bilgi ve teknoloji çağı olduğu için teknolojideki gelişime uygun olarak da alt yapımızı modernize etmemiz gerekmektedir. E -Belediyecilik hizmetlerinin geliştirilmesi , internet üzerinden evrak kayıt takip –vergi borcu sorgulaması birimler arası ip tabanlı entegrasyonun tamamlanması ve İzmir Büyükşehir Belediyesi ile kent bilgi sistemi ile ilgili iş birliğinin geliştirilmesi için bilişim teknoloji alt yapımızı geliştirmek için gerekli iş ve işlemleri yapmak gerekmektedir. Günümüz bilgi çağında verilerin yoğunluğu, değerlendirmeler ve verilerin kullanılabilirliği çok büyük önem arz ettiği ve kurumlar arası paylaşım çok büyük önem kazandığı için ayrıca evrakların muhafazası çok büyük önem kazanmıştır. Kamu kaynaklarının etkin ve verimli şekilde kullanımı, şeffaf Belediyecilik anlayışı ile Bütçe gelir ve giderleri, İmar iş ve işlemleri , insan kaynakları ile ilgili dökümanlarının önemi düşünüldüğünde dijital arşiv uygulamasına geçilmesi çağdaş Belediyecilik politikası haline gelmiştir.

Performans Göstergeleri		2014	2015	2016
1	DİJİTAL ARŞİVE GEÇİŞ UYGULAMASI(YÜZDE)	60	60	80
Açıklama: SONUÇ GÖSTERGESİ				
2	DİJİTAL ARŞİV HİZMET ALIM(ADET)	0	1	1
Açıklama: GİRDİ GÖSTERGESİ				
3	EVRAKLARIN DİJİTAL ORTAMDA SAKLANIP KORUNMASINI SAĞLAMAK(YÜZDE)	0	30	50
Açıklama: VERİMLİLİK GÖSTERGESİ				
4	ŞEFFAF BELEDİYESİ ANLAYIŞI(YÜZDE)	100	100	100
Açıklama: KALİTE GÖSTERGESİ				
5	VERİLERİ SAYISALLAŞTIRIP BİLGİYE ULAŞIMIN KOLAYLAŞTIRILMASI(YÜZDE)	0	40	80
Açıklama: KALİTE GÖSTERGESİ				
Faaliyetler		Kaynak İhtiyacı 2016(TL)		
		Bütçe	Bütçe Dışı	Toplam
1		33.000,00	0,00	33.000,00
Genel Toplam		33.000,00	0,00	33.000,00

Faaliyet / Proje No:23 PERFORMANS HEDEFİ TABLOSU

İdare Adı	NARLIDERE BELEDİYESİ
------------------	----------------------

Stratejik Amaç 2	Mali iş ve işlemlerimizde stratejik yönetim anlayışı doğrultusunda; mali yapımızı güçlendirici, gelirlerimizi arttırıcı çalışmalara ağırlık vererek, kaynakların etkin, verimli ve yerinde kullanılmasını sağlamak.
Stratejik Hedef 2.2	Bütçe kaynaklarının dağıtımı ve performans ölçütlerinin tespitine yönelik olarak tüm personelin bilgilendirilmesi ve kamu kaynaklarının verimli ve etkin kullanılması için tedbirler almak.

Performans Hedefi	Belediye hizmetlerinin ortak veri yapısı ile yönetilmesi ayrıca tüm alımların tek elden yürütülerek belediye kaynaklarının etkin ve verimli kullanımını sağlamak.
Belediyemiz birimlerinin ihtiyacı bulunan kırtasiye,temizlik ve tefrişe yönelik mal ve malzeme alımları tek bir Müdürlük tarafından alınarak rekabet koşulları sağlanarak etkin ve verimli bir şekilde ihtiyaçlar karşılanacaktır. Bu sayede diğer müdürlük personellerin iş ve işlemleri azaltılarak işin görülmesi branslaşmış ve deneyimli personel eliyle yürütülerek kamu kaynaklarının etkin, verimli ve hesap verebilirlik ölçütlerinde yürütülmesi sağlanacaktır	

Performans Göstergeleri		2014	2015	2016
1	ALINAN KIRTASIYE MALZEMESİ(YÜZDE)	100	100	100
Açıklama: ÇIKTI GÖSTERGESİ				
2	ALINAN KIRTASIYE MAZLEMESİ(YÜZDE)	100	100	100
Açıklama: ÇIKTI GÖSTERGESİ				
3	ALINAN TEFRİŞ MALZEMESİ(YÜZDE)	100	100	100
Açıklama: ÇIKTI GÖSTERGESİ				
4	ALINAN TEMİZLİK MALZEMESİ(YÜZDE)	100	100	100
Açıklama: ÇIKTI GÖSTERGESİ				
5	KAMU KAYNAKLARININ VERİMLİ KULLANILMASI(YÜZDE)	100	100	100
Açıklama: VERİMLİLİK GÖSTERGESİ				
6				
Açıklama:				
Faaliyetler	Kaynak İhtiyacı 2016 (TL)			
	Bütçe	Bütçe Dışı	Toplam	
1	92.000,00	0,00	92.000,00	
2	0,00	0,00	0,00	
Genel Toplam	92.000,00	0,00	92.000,00	

Faaliyet / Proje No:24 **PERFORMANS HEDEFİ TABLOSU**

İdare Adı	NARLIDERE BELEDİYESİ
------------------	----------------------

Stratejik Amaç 4	İlçemiz sınırları içerisinde bulunan cadde, sokak, belediye hizmet alanları , otopark alanları ile eğlen-dinlen (rekreasyon) alanlarının sağıklaştırılmasını sağlamak ve yeni cadde, sokak, otopark alanları ile eğlen-dinlen alanları oluşturmak.
-------------------------	--

Stratejik Hedef 4.6	Yeni eğlen-dinlen (rekreasyon),piknik,park ve yeşil alanlar oluşturmak
----------------------------	--

Performans Hedefi	Belediyemizde düzenlenen hobi ve sanat kurslarına katılan kişilerin üretimlerini değerlendirmek ve aile ekonomisine katkı sağlamak amacı ile ele emeği pazarı düzenlemek.
--------------------------	---

Açıklamalar: İlçemizdeki kişi başına düşen yeşil alan miktarını arttırmak, insanlarımızın daha yeşil ve doğayla bütünleşmiş şekilde yaşamayı, eğlen dinlen alanlarını çoğaltmak için yapılması düşünülen sosyal tesisimizdir.

Performans Göstergeleri		2014	2015	2016
1	OYUN GRUBU ALIMI (ADET)	0	0	2
Açıklama: ÇIKTI GÖSTERGESİ				
2	BANK ALIMI	0	0	15
Açıklama: ÇIKTI GÖSTERGESİ				
3	KAUÇUK ZEMİN KAPLAMA(METREKARE)	0	0	135
Açıklama: SONUÇ GÖSTERGESİ				
4	OTOMATİK SULAMA TESİSATI DÖŞENMESİ(METRE)	0	0	2125
Açıklama: SONUÇ GÖSTERGESİ				
5	BİTKİSEL MATERYAL TEMİNİ(ADET)	0	0	1000
Açıklama: ÇIKTI GÖSTERGESİ				
6	VATANDAŞ MEMNUNİYETİ(YÜZDE)	0	0	100
Açıklama: ETKİLİLİK GÖSTERGESİ				
Faaliyetler		Kaynak İhtiyacı 2016 (TL)		
		Bütçe	Bütçe Dışı	Toplam
1		115.500,00	0,00	115.500,00
2		0,00	0,00	0,00
Genel Toplam		115.500,00	0,00	115.500,00

Faaliyet / Proje No:25

PERFORMANS HEDEFİ TABLOSU

İdare Adı	NARLIDERE BELEDİYESİ
------------------	----------------------

Stratejik Amaç 10	Toplumda korunmaya, bakıma ve yardıma muhtaç tüm birey ve gruplara ihtiyaç temelli ve toplum destekli hizmet sunmak, birey ve grupları tek taraflı bağımlılıktan kurtararak kendi öz kaynaklarını ve potansiyellerini kullanmalarını sağlamak.
Stratejik Hedef 10.2	Kadınların diğer korunmaya, bakıma ve yardıma muhtaç tüm birey ve grupların etkinlik alanlarının genişletilmesi.amacı ile eğitim istihdam, sağlık, hukuk v.b. alanlarda eşit fırsat ve olanaklardan yararlanmalarını sağlamak

Performans Hedefi	Ülkemizin emekçileri kadınlarımıza karşı her türlü ayrımcılığı önlemek, kadın haklarını geliştirmek, ekonomik, sosyal ve kültürel alanda etkin hale getirmek, eğitim düzeyini yükseltmek için etkinlikler düzenlemek ve her türlü danışmanlık hizmeti vermek.
--------------------------	---

Açıklamalar: İlçemiz kadınlarının, kadınlar için önemli gün sayılan Anneler Günü, Kadına Karşı Şiddete Hayır Günü, Kadınların Seçme ve Seçilme Hakkı Verilmesi Gününü kutlama ile kültürel geziler, sağlık seminerleri, kadın sorunlarını paylaşmak ve ortak çözümler aramamak amacı ile dayanışma toplantıları yapmak sağlamak amacıyla tören temsil faaliyetleri yürütmek ve her türlü konuda danışmanlık hizmeti vermek.

Performans Göstergeleri		2014	2015	2016
1	ETKİNLİKLERE KATILAN KADIN SAYISI(ADET)	250	300	400
Açıklama: ÇIKTI GÖSTERGESİ				
2	HUKUKİ DANIŞMANLIK HİZMETİ VERİLEN SAYISI(ADET)	100	100	120
Açıklama:ÇIKTI GÖSTERGESİ				
3	KADINA KARŞI AYIRIMCILIĞI ÖNLEMEN(YÜZDE)	100	100	100
Açıklama: SONUÇ GÖSTERGESİ				
4	KADININ İNSAN HAKLARINI GELİŞTİRMEK(YÜZDE)	100	100	100
Açıklama: SONUÇ GÖSTERGESİ				
5	KADINLARIN EĞİTİM DÜZEYİNİ YÜKSELTMEK(YÜZDE)	100	100	100
Açıklama: SONUÇ GÖSTERGESİ				
6	SAĞLIK DANIŞMANLIK HİZMETİ VERİLEN SAYISI(ADET)	200	240	300
Açıklama: ÇIKTI GÖSTERGESİ				
7	YAPILAN ETKİNLİK SAYISI(ADET)	0	5	5
Açıklama:ÇIKTI GÖSTERGESİ				
Faaliyetler	Kaynak İhtiyacı 2016 (TL)			
	Bütçe	Bütçe Dışı	Toplam	
1	15.000,00	0,00	15.000,00	
Genel Toplam	15.000,00	0,00	15.000,00	

Faaliyet / Proje No:26

PERFORMANS HEDEFİ TABLOSU

İdare Adı	NARLIDERE BELEDİYESİ
------------------	----------------------

Stratejik Amaç 8	Kentimizin sosyal alt yapısını güçlendirerek, her yaş grubundaki insanımızın katılımını sağlayacak kültür, sanat ve sportif etkinlikleri arttıracak faaliyetler ve projeler yaparak halkımızın kentlilik kimliğini geliştirmek, sorunlu grupları sosyal yaşama kazandırmak amacıyla, sosyal projelerle desteklenen hizmetlerin üretilmesini sağlamak.
-------------------------	---

Stratejik Hedef 8.3	İlçemizin kültürel yapısını ve ekonomik değerlerini ön plana çıkaracak ve tanıtımının yapılacağı ayrıca halkımızca genel kabul görmüş önemli günler için festivaller ve organizasyonlar düzenlemek.
----------------------------	---

Performans Hedefi	İlçemizde çiçek üretimi yapan hemşehrilerimizin ürünlerini ülkemiz geneline tanıtmak ve gençlerimizin sosyal birlikteliğini zenginleştirmek amacıyla 17-20 Mayıs tarihleri arasında Gençlik ve Çiçek Festivalinde etkinlikler düzenlemek.
--------------------------	---

Açıklamalar: İlçemizde çiçek üretimi yapan hemşehrilerimizin ürünlerini ülkemiz geneline tanıtmak ve gençlerimizin sosyal birlikteliğini zenginleştirmek amacıyla 17-20 Mayıs tarihleri arasında Gençlik ve Çiçek Festivalinde etkinlikler düzenlemek.

Performans Göstergeleri		2014	2015	2016
1	ÇİÇEK ÜRETİM KALİTESİNE KATKI(YÜZDE)	100	100	100
Açıklama:				
2	DÜZENLENEN KONSER SAYISI	3	3	2
Açıklama:				
3	EKONOMİK GİRDİ SAĞLANMASI (YÜZDE)	100	100	100
Açıklama:				
4	GEÇLİĞİN SOSYALLEŞMESİNE KATKI(YÜZDE)	100	100	100
Açıklama:				
5	HALKIN KAYNAŞMASI(YÜZDE)	100	100	100
Açıklama:				
6	İLÇEMİZ TANITIMINA KATKI(YÜZDE)	100	100	100
Açıklama:				
7	TÖREN TEMSİL FAALİYET GİDERİ(YÜZDE)	100	100	100
Açıklama:				
8	ÜRETİCİYİ TEŞVİK ETME(YÜZDE)	100	100	100
Açıklama:				
9	VATANDAŞ MEMNUNİYETİ(YÜZDE)	100	100	100
Açıklama:				
Faaliyetler		Kaynak İhtiyacı 2016 (TL)		
		Bütçe	Bütçe Dışı	Toplam
1		220.000,00	0,00	220.000,00
Genel Toplam		220.000,00	0,00	220.000,00

Faaliyet / Proje No:27

PERFORMANS HEDEFİ TABLOSU

İdare Adı	NARLIDERE BELEDİYESİ
------------------	----------------------

Stratejik Amaç 4	İlçemiz sınırları içerisinde bulunan cadde, sokak, belediye hizmet alanları , otopark alanları ile eğlen-dinlen (rekreasyon) alanlarının sağlıklılaştırılmasını sağlamak ve yeni cadde, sokak, otopark alanları ile eğlen-dinlen alanları oluşturmak.
Stratejik Hedef 4.4	Eskimiş, yıpranmış sokaklarımızı ve yollarımızı çağdaş bir kent görüntüsüne ulaştırmak için kentli yaşamına uygun şekilde düzenleme faaliyetlerinde bulunmak.

Performans Hedefi	Bademlik Sokak ve civarını kapsayan toplam 10.000 m2'lik alanın yolların düzenlenmesi.
Açıklamalar:	Bademlik Sokak ve civarını kapsayan toplam 10.000 m2'lik alanın yolların düzenlenmesi.

Performans Göstergeleri		2014	2015	2016
1	DÜZENLENEN YOL VE KALDIRIM MİKTARI(METREKARE)	0	0	10.000
Açıklama: ÇIKTI GÖSTERGESİ				
2	DÜZENLENEN YOLLARIN ENGELLİLERE UYGUNLUĞU(YÜZDE)	0	0	100
Açıklama: KALİTE GÖSTERGESİ				
3	FAALİYET VE PROJE İMALAT MİKTARININ İSABET ORANI(YÜZDE)	0	0	100
Açıklama: VERİMLİLİK GÖSTERGESİ				
4	İMALATIN PROJE VE SÖZLEŞMEYE UYGUN OLMASI(YÜZDE)	0	0	100
Açıklama: KALİTE GÖSTERGESİ				
5	KULLANILAN PARKE BORDÜR MİKTARI(METREKARE)	0	0	10.000
Açıklama: GİRDİ GÖSTERGESİ				
6	PROJE MALİYETİ(YÜZDE)	0	0	100
Açıklama: GİRDİ GÖSTERGESİ				
7	PROJENİN SÖZLEŞME VE ŞARTNAMEYE UYGUN OLMASI(YÜZDE)	0	0	100
Açıklama: KALİTE GÖSTERGESİ				
8	VATANDAŞ MEMNUNİYETİ(YÜZDE)	0	0	100
Açıklama: ETKİLİLİK GÖSTERGESİ				
Faaliyetler		Kaynak İhtiyacı 2016 (TL)		
		Bütçe	Bütçe Dışı	Toplam
1		250.000,00	0,00	250.000,00
2		0,00	0,00	0,00
Genel Toplam		250.00,00	0,00	250.000,00

Faaliyet / Proje No:28

PERFORMANS HEDEFİ TABLOSU

İdare Adı	NARLIDERE BELEDİYESİ
------------------	----------------------

Stratejik Amaç 4	İlçemiz sınırları içerisinde bulunan cadde, sokak, belediye hizmet alanları , otopark alanları ile eğlen-dinlen (rekreasyon) alanlarının sağlıklılaştırılmasını sağlamak ve yeni cadde, sokak, otopark alanları ile eğlen-dinlen alanları oluşturmak.
Stratejik Hedef 4.4	Eskimiş, yıpranmış sokaklarımızı ve yollarımızı çağdaş bir kent görüntüsüne ulaştırmak için kentli yaşamına uygun şekilde düzenleme faaliyetlerinde bulunmak.

Performans Hedefi	Mevcut kaldırım ve yollarımızın engellilerimizin geçişlerine ve ulaşımına yönelik olarak düzenlenmesi
--------------------------	---

Açıklamalar: Ülkemiz nüfusunun yaklaşık %12'sinin engelli olduğu toplumumuzda engellilerin günlük yaşama katkısı çok büyük bir önem arz etmektedir. Günümüzde her insanın bir engelli adayı olduğu daha iyi anlaşılmaktadır. Buradan yola çıkarak her insanımızın empati yaparak onların hayatlarını kolaylaştırması gerekmektedir. Bu ilkedan yola çıkarak engelli insanlarımızın bir kısım engellerini kaldırarak onların en azından sokaklarda tekerlekli sandalye v.b. gereçlerle daha rahat ve güvenli seyir edebilmek ve daha engelsiz bir yaşam sürdürebilmesi için engellilere yönelik olarak mevcut kaldırım ve yollarımızın engellilerimizin geçişlerine ve ulaşımına yönelik olarak düzenlenmesi gerekmektedir.

Belediye olarak bu sorumluluğun bilinci ile birlikte tüm yol ve tesislerin engellilere yönelik düzenlenmesine devam edilecektir.

Performans Göstergeleri		2014	2015	2016
1	DÜZENLENEN YOLLARIN ENGELLİLERE UYGUNLUĞU(YÜZDE)	100	100	100
Açıklama: ETKİLİLİK GÖSTERGESİ				
2	DÜZENLENEN YOL MİKTARI(METREKARE)	2.000	2.000	2.000
Açıklama: ÇIKTI GÖSTERGESİ				
3	ENGELLİLERİN GÜNLÜK YAŞAMA ENTEGRE EDİLMESİ(YÜZDE)	100	100	100
Açıklama: KALİTE GÖSTERGESİ				
4	KULLANILAN PARKE BORDÜR MİKTARI(METREKARE)	2.000	2.000	2.000
Açıklama:GİRDİ GÖSTERGESİ				
5	VATANDAŞ MEMNUNİYETİ(YÜZDE)	100	100	100
Açıklama: ETKİLİLİK GÖSTERGESİ				
Faaliyetler		Kaynak İhtiyacı 2016 (TL)		
		Bütçe	Bütçe Dışı	Toplam
1		100.000,00	0,00	100.000,00
2		0,00	0,00	0,00
Genel Toplam		100.00,00	0,00	100.000,00

Faaliyet / Proje No:29 **PERFORMANS HEDEFİ TABLOSU**

İdare Adı	NARLIDERE BELEDİYESİ
------------------	----------------------

Stratejik Amaç 4	İlçemiz sınırları içerisinde bulunan cadde, sokak, belediye hizmet alanları , otopark alanları ile eğlen-dinlen (rekreasyon) alanlarının sağlıklılaştırılmasını sağlamak ve yeni cadde, sokak, otopark alanları ile eğlen-dinlen alanları oluşturmak.
Stratejik Hedef 4.4	Eskimiş, yıpranmış sokaklarımızı ve yollarımızı çağdaş bir kent görüntüsüne ulaştırmak için kentli yaşamına uygun şekilde düzenleme faaliyetlerinde bulunmak.

Performans Hedefi	Atatürk Mahallesi'nde dere yataklarına yakın yolların kaymalarının engellenmesi için istinat duvarı yapımı.
--------------------------	---

Açıklamalar: İlçemiz gecekondü bölgelerinden biri olan Atatürk Mahallesi'nde bulunan dere yataklarına yakın yollar da halkımızın can ve mal sağlığını tehlikeye sokacak kaymaların ve çökmelerin engellenmesi için istinat duvarları yapılması gerekmektedir.

Performans Göstergeleri		2014	2015	2016
1	DÜZENLENEN ALAN MİKTARI(METREKARE)	0	0	1.000
Açıklama: ÇIKTI GÖSTERGESİ				
2	FAALİYET VE PROJE İMALAT MİKTARININ İSABET ORANI(YÜZDE)	0	0	100
Açıklama: VERİMLİLİK GÖSTERGESİ				
3	HALKIN CAN VE MAL GÜVENLİĞİNİ KORUMA(YÜZDE)	0	0	100
Açıklama:SONUÇ GÖSTERGESİ				
4	KULLANILAN İNŞAAT MALZEMESİ(METREKARE)	0	0	4.000
Açıklama:GİRDİ GÖSTERGESİ				
5	PROJENİN SÖZLEŞME VE ŞARTNAMEYE UYGUN OLMASI(YÜZDE)	0	0	100
Açıklama: VERİMLİLİK GÖSTERGESİ				
6	VATANDAŞ MEMNUNİYETİ(YÜZDE)	0	0	100
Açıklama: ETKİLİLİK GÖSTERGESİ				
7				
Açıklama:				
8				
Açıklama:				
Faaliyetler		Kaynak İhtiyacı 2016 (TL)		
		Bütçe	Bütçe Dışı	Toplam
1		100.000,00	0,00	100.000,00
Genel Toplam		100.000,00	0,00	100.000,00

Faaliyet / Proje No:30 **PERFORMANS HEDEFİ TABLOSU**

İdare Adı	NARLIDERE BELEDİYESİ
------------------	----------------------

Stratejik Amaç 4	İlçemiz sınırları içerisinde bulunan cadde, sokak, belediye hizmet alanları , otopark alanları ile eğlen-dinlen (rekreasyon) alanlarının sağlaştırılmasını sağlamak ve yeni cadde, sokak, otopark alanları ile eğlen-dinlen alanları oluşturmak.
Stratejik Hedef 4.4	Eskimiş, yıpranmış sokaklarımızı ve yollarımızı çağdaş bir kent görüntüsüne ulaştırmak için kentli yaşamına uygun şekilde düzenleme faaliyetlerinde bulunmak.

Performans Hedefi	Muhtelif sokak ve yollarımızın bakım, tadilat, tamiratları için parke, bordür,kum,çakıl ve çimento alımı.
--------------------------	---

Açıklamalar: İlçemiz sürekli göç alan bir yerleşim yeri olmasından dolayı nüfusumuz gün geçtikçe kalabalıklaşmakta dolayısı ile tüm sokak ve yollarımızda aşınmalar meydana gelmektedir. Ayrıca geçen yıl ilçemiz hizmetine sunulan merkezi ısıtma sistemi doğalgaz iş ve işlemleri için kazılar yapılmasından dolayı aşırı yol bozuklukları meydana gelmiştir. Bu yol ve sokakların tekrar revize edilip düzenlenmesi gerekmektedir. Belediyemiz personeli ile tedarik edilen malzemeler ile kendi imkanlarımızla düzenlemeler yapılması için inşaat malzemeleri temin edilecektir.

Performans Göstergeleri		2014	2015	2016
1	DÜZENLENEN YOL ALANI(METREKARE)	4000	4000	4000
Açıklama: ÇIKTI GÖSTERGESİ				
2	FAALİYET VE PROJE İMALAT MİKTARININ İSABET ORANI(YÜZDE)	100	100	100
Açıklama:VERİMLİLİK GÖSTERGESİ				
3	TEMİN EDİLEN KUM,ÇAKIL,ÇİMENTO MİKTARI(ADET)			
Açıklama: GİRDİ GÖSTERGESİ				
4	TEMİN EDİLEN PARKE MİKTARI(METREKARE)	4.000	4.000	4.000
Açıklama:GİRDİ GÖSTERGESİ				
5	VATANDAŞ MEMNUNİYETİ(YÜZDE)	100	100	100
Açıklama:ETKİLİLİK GÖSTERGESİ				
6	YAPILAN PROJENİN SÖZLEŞME VE ŞARTNAMEYE UYGUN OLMASI(YÜZDE)	100	100	100
Açıklama:VERİMLİLİK GÖSTERGESİ				
Faaliyetler	Kaynak İhtiyacı 2016 (TL)			
	Bütçe	Bütçe Dışı	Toplam	
1	200.000,00	0,00	200.000,00	
2	0,00	0,00	0,00	
Genel Toplam	200.000,00	0,00	200.000,00	

Faaliyet / Proje No:31 PERFORMANS HEDEFİ TABLOSU

İdare Adı	NARLIDERE BELEDİYESİ
------------------	----------------------

Stratejik Amaç 3	Kentsel dönüşüm ve kentsel gelişim plan ve projeleri üreterek kent estetik seviyesi yüksek, modern ve model bir Narlıdere yaratmak.
-------------------------	---

Stratejik Hedef 3.1	Kentsel dönüşüm alanları projelerini üretmek ve kentsel dönüşüm faaliyetlerini yürütmek. 6306 Sayılı Afet Riski Altındaki Alanların Dönüştürülmesi Hakkında Kanun kapsamında ve Bakanlar Kurulu kararı gereğince ilçemiz sınırları içerisinde bulunan 2.İnönü, Atatürk , Narlı ve Çatalkaya Mahallerimizde bulunan ruhsatsız ve sağlıksız yapıların bulunduğu alanların kentsel dönüşümünü sağlamak.
----------------------------	--

Performans Hedefi	İlçemiz gecekonduların kent dokusunu yenileme projesine uygun olarak yaklaşık 2.500 adet gecekondudan pey der pey yapılacak proje kapsamında bir kısmının yıkılması.
--------------------------	--

Açıklamalar: İlçemiz gecekonduların kent dokusunu yenileme projesine uygun olarak yaklaşık 2500 adet gecekondudan pey der pey yapılacak proje kapsamında bir kısmının yıkılması

Performans Göstergeleri		2014	2015	2016
1	ÇAĞDAŞ ŞEHİRCİLİK KATKISI(YÜZDE)	0	0	100
Açıklama: SONUÇ GÖSTERGESİ				
2	DOĞANIN KORUNMASI(YÜZDE)	0	0	100
Açıklama: SONUÇ GÖSTERGESİ				
3	KULLANILAN İŞ MAKİNESİ SAYISI(ADET)	0	0	10
Açıklama: GİRDİ GÖSTERGESİ				
4	VATANDAŞ MEMNUNİYETİ(YÜZDE)	0	0	100
Açıklama: ETKİLİLİK GÖSTERGESİ				
5	YAŞAM STANDARTININ ARTTIRILMASI(YÜZDE)	0	0	100
Açıklama: SONUÇ GÖSTERGESİ				
6	YEŞİL ALAN MİKTARINDAKİ ARTIŞ(YÜZDE)	0	0	40
Açıklama: SONUÇ GÖSTERGESİ				
7	YIKILAN GECEKONDU SAYISI(ADET)	0	0	2.500
Açıklama: ÇIKTI GÖSTERGESİ				
Faaliyetler		Kaynak İhtiyacı 2016 (TL)		
		Bütçe	Bütçe Dışı	Toplam
1		200.000,00	0,00	200.000,00
2		0,00	0,00	0,00
Genel Toplam		200.000,00	0,00	200.000,00

Faaliyet Proje No:32

PERFORMANS HEDEFİ TABLOSU

İdare Adı	NARLIDERE BELEDİYESİ
------------------	----------------------

Stratejik Amaç 4	İlçemiz sınırları içerisinde bulunan cadde, sokak, belediye hizmet alanları , otopark alanları ile eğlen-dinlen (rekreasyon) alanlarının sağlıklılaştırılmasını sağlamak ve yeni cadde, sokak, otopark alanları ile eğlen-dinlen alanları oluşturmak.
Stratejik Hedef 4.4	Eskimiş, yıpranmış sokaklarımızı ve yollarımızı çağdaş bir kent görüntüsüne ulaştırmak için kentli yaşamına uygun şekilde düzenleme faaliyetlerinde bulunmak.

Performans Hedefi	İlçemiz sınırlarında bulunan yolların bakım ve tamir işleri yapılması.
--------------------------	--

Açıklamalar: İlçemiz sürekli göç alan bir yerleşim yeri olmasından dolayı nüfusumuz gün geçtikçe kalabalıklaşmakta dolayısı ile tüm sokak ve yollarımızda aşınmalar meydana gelmektedir. Ayrıca geçen yıl ilçemiz hizmetine sunulan merkezi ısıtma sistemi doğalgaz iş ve işlemleri için kazılar yapılmasından dolayı aşırı yol bozuklukları meydana gelmiştir. Bu yol ve sokakların tekrar revize edilip düzenlenmesi gerekmektedir.

Performans Göstergeleri		2014	2015	2016
1	DÜZENLENEN YOLLARIN ENGELLİLERE UYGUNLUĞU(YÜZDE)	100	100	100
Açıklama: SONUÇ GÖSTERGESİ				
2	DÜZENLENEN YOL MİKTARI(METREKARE)	5.000	5.000	5.000
Açıklama: ÇIKTI GÖSTERGESİ				
3	FAALİYET VE PROJE İMALAT MİKTARININ İSABET ORANI(YÜZDE)	100	100	100
Açıklama: VERİMLİLİK GÖSTERGESİ				
4	KULLANILAN YOL KAPLAMA MLZ.MİKTARI(METREKARE)	5.000	5.000	5.000
Açıklama: GİRDİ GÖSTERGESİ				
5	VATANDAŞ MEMNUNİYETİ(YÜZDE)	100	100	100
Açıklama: ETKİLİLİK GÖSTERGESİ				
6	YAPILAN PROJENİN SÖZLEŞME VE ŞARTNAMEYE UYGUN OLMASI(YÜZDE)	100	100	100
Açıklama: VERİMLİLİK GÖSTERGESİ				
Faaliyetler	Kaynak İhtiyacı 2016 (TL)			
	Bütçe	Bütçe Dışı	Toplam	
1	150.000,00	0,00	150.000,00	
2	0,00	0,00	0,00	
Genel Toplam	150.000,00	0,00	150.000,00	

Faaliyet /Proje No:33

PERFORMANS HEDEFİ TABLOSU

İdare Adı	NARLIDERE BELEDİYESİ
------------------	----------------------

Stratejik Amaç 10	Toplumda korunmaya, bakıma ve yardıma muhtaç tüm birey ve gruplara ihtiyaç temelli ve toplum destekli hizmet sunmak, birey ve grupları tek taraflı bağımlılıktan kurtararak kendi öz kaynaklarını ve potansiyellerini kullanmalarını sağlamak.
Stratejik Hedef 10.3	Engellilerin etkinlik alanlarının genişletilmesi.amacı ile eğitim istihdam, sağlık, hukuk v.b. alanlarda eşit fırsat ve olanaklardan yararlanmalarını sağlamak , engellilerimizin yaşam standartlarını geliştirici faaliyetler bulunarak pozitif ayrımcılık yapmak.

Performans Hedefi	İlçemiz sınırları içinde yaşamı sürdüren engelli vatandaşlarımızın sosyal hayata bağımlılığını atırmak ve yaşama sevinci kazandırmak amacıyla rehabilitasyon çalışmaları için hizmet alımı yapmak.
--------------------------	--

Açıklamalar: Ülkemiz ve ilçemiz nüfusunda olan engelli yoğunluğu Belediyemizi bu konu ile ilgili çalışmalar yapmak sosyal belediyecilik anlayışı açısından bir zorunluluk haline gelmiştir. Bundan dolayı da engellilerimizin bir nebze de olsa sosyal yaşama katılımlarını entegre için hizmet alımı yapılması düşünülmektedir.

Performans Göstergeleri		2014	2015	2016
1	BECERİ KAZANDIRILAN ENGELLİ SAYISI(ADET)	0	0	50
Açıklama: ÇIKTI GÖSTERGESİ				
2	ENGELLİLERİN GÜNLÜK YAŞAMA ENTEGRE EDİLMESİ(YÜZDE)	0	0	100
Açıklama: SONUÇ GÖSTERGESİ				
3	VATANDAŞ MEMNUNİYETİ(YÜZDE)	0	0	100
Açıklama:ETKİLİLİK GÖSTERGESİ				
4	YAPILAN ETKİNLİK SAYISI(ADET)	0	0	2
Açıklama: ÇIKTI GÖSTERGESİ				
5				
Açıklama:				
6				
Açıklama:				
Faaliyetler		Kaynak İhtiyacı 2016 (TL)		
		Bütçe	Bütçe Dışı	Toplam
1		10.000,00	0,00	10.000,00
2		0,00	0,00	0,00
Genel Toplam		10.000,00	0,00	10.000,00

Faaliyet / Proje No:34

PERFORMANS HEDEFİ TABLOSU

İdare Adı	NARLIDERE BELEDİYESİ
------------------	----------------------

Stratejik Amaç 4	İlçemiz sınırları içerisinde bulunan cadde, sokak, belediye hizmet alanları , otopark alanları ile eğlen-dinlen (rekreasyon) alanlarının sağlıklılaştırılmasını sağlamak ve yeni cadde, sokak, otopark alanları ile eğlen-dinlen alanları oluşturmak.
Stratejik Hedef 4.4	Eskimiş, yıpranmış sokaklarımızı ve yollarımızı çağdaş bir kent görüntüsüne ulaştırmak için kentli yaşamına uygun şekilde düzenleme faaliyetlerinde bulunmak.

Performans Hedefi	Belediyemiz sınırları içerisinde Çamtepe Mahallesi'nde yer alan ve ticari hareketliliğin yüksek olduğu Güngören Caddesi'nin kent estetiğine uygun hale getirilecektir.
--------------------------	--

Açıklamalar: Belediyemiz sınırları içerisinde bölgelerin çağdaş yaşam kalitesi ve görüntüsüne uygun hale getirilmesi ve görsel kirliliğin kaldırılması için Üniversite iş birliği ile Çamtepe Mahallesi'nde yer alan ve ticari hareketliliğin yüksek olduğu pilot bölge olarak seçilen Güngören Caddesi'nin kent estetiğine uygun hale getirilmesi düşünülmektedir.

Performans Göstergeleri		2014	2015	2016
1	ÇALIŞMA ORTAMI DÜZENİNE KATKI(YÜZDE)	0	0	100
Açıklama: KALİTE GÖSTERGESİ				
2	ÇEVRE KORUNMASINA KATKI(YÜZDE)	0	0	100
Açıklama: SONUÇ GÖSTERGESİ				
3	EKONOMİK KATKI(YÜZDE)	0	0	100
Açıklama: SONUÇ GÖSTERGESİ				
4	ÇEVRE KORUNMASINA KATKI(YÜZDE)	0	0	40
Açıklama: SONUÇ GÖSTERGESİ				
5	KULLANILAN MALZEME MİKTARI(YÜZDE)	0	0	100
Açıklama: GİRDİ GÖSTERGESİ				
6	İŞ YERİ TABELALARININ DÜZENLENMESİ(YÜZDE)	0	0	100
Açıklama: SONUÇ GÖSTERGESİ				
Faaliyetler		Kaynak İhtiyacı 2016 (TL)		
		Bütçe	Bütçe Dışı	Toplam
1		150.000,00	0,00	150.000,00
2		0,00	0,00	0,00
Genel Toplam		150.000,00	0,00	150.000,00

Faaliyet / Proje No:35

PERFORMANS HEDEFİ TABLOSU

İdare Adı	NARLIDERE BELEDİYESİ
------------------	----------------------

Stratejik Amaç 4	İlçemiz sınırları içerisinde bulunan cadde, sokak, belediye hizmet alanları , otopark alanları ile eğlen-dinlen (rekreasyon) alanlarının sağlıklılaştırılmasını sağlamak ve yeni cadde, sokak, otopark alanları ile eğlen-dinlen alanları oluşturmak.
Stratejik Hedef 4.1	İlçemiz sınırları içerisinde geçen İzmir-Çeşme Otoyolunun kuzey kısmında tarım alanı ile imar bölgesi arasında kalan İzmir Kent merkezi ile birleşecek Sahilevleri, Altievler ve Limanreis Mahallelerinden geçen ana arter yolun ulaşımına açılmasının sağlanması.

Performans Hedefi	Balçova-İnciraltı Mahallesi ile İlçe sınırlarımız da bulunan Sahilevleri Mahallesi'nin birbirine bağlayan Levent Caddesi'nin tamamen düzenlenebilmesi için toplam 1263 adet ağacın kamulaştırmasının yapılması.
Açıklamalar: Balçova-İnciraltı Mahallesi ile İlçe sınırlarımızda bulunan Sahilevleri Mahallesi'ni birbirine bağlayan Levent Caddesi'nin tamamen düzenlenebilmesi için toplam 1263 adet ağacın kamulaştırmasının yapılması düşünülmektedir	

Performans Göstergeleri		2014	2015	2016
1	İMAR PLANI UYGULANMASI(YÜZDE)	0	0	80
Açıklama: SONUÇ GÖSTERGESİ				
2	KAMULAŞTIRILAN AĞAÇ SAYISI(ADET)	0	0	1.263
Açıklama: ÇIKTI GÖSTERGESİ				
3	OLUŞTURULAN YOL ALANI(METRE)	0	0	5.000
Açıklama: ÇIKTI GÖSTERGESİ				
4	REKREASYON ALANI OLUŞUMU SAĞLANMASI(METREKARE)	0	0	1.500
Açıklama: SONUÇ GÖSTERGESİ				
5	ULAŞIMDA REFAH ARTIŞI(YÜZDE)	0	0	100
Açıklama: KALİTE GÖSTERGESİ				
6				
Açıklama:				
7				
Açıklama:				
Faaliyetler		Kaynak İhtiyacı 2016 (TL)		
		Bütçe	Bütçe Dışı	Toplam
1		128.747,00	0,00	128.747,00
Genel Toplam		128.747,00	0,00	128.747,00

Faaliyet /Proje No:36

PERFORMANS HEDEFİ TABLOSU

İdare Adı	NARLIDERE BELEDİYESİ
------------------	----------------------

Stratejik Amaç 8	Kentimizin sosyal alt yapısını güçlendirerek, her yaş grubundaki insanımızın katılımını sağlayacak kültür, sanat ve sportif etkinlikleri arttıracak faaliyetler ve projeler yaparak halkımızın kentlilik kimliğini geliştirmek, sorunlu grupları sosyal yaşama kazandırmak amacıyla, sosyal projelerle desteklenen hizmetlerin üretilmesini sağlamak.
Stratejik Hedef 8.1	İlçemizde yaşayan her yaş grubundaki insanımızın boş zamanlarını değerlendirebileceği, hoşça vakit geçirebileceği, kötü alışkanlıklardan uzak durabileceği sağlıklı bir yaşam için sportif faaliyetlerde bulunabileceği ortam ve organizasyonların yaratılması ve sürekliliğinin sağlanması.

Performans Hedefi	İlçemiz sınırları dahilinde de yaşamını sürdüren halkımızın spora teşvik ve spor yapma imkanlarını arttırmak ile çocukların eğlenceli vakit geçirebilmeleri için oyun grupları ve spor aletleri alımını gerçekleştirmek.
--------------------------	--

Açıklamalar: İlçemiz dahilinde bulunan yeşil alanların bulunduğu mekanlarda halkımızın sağlıklı yaşama kavuşmasını desteklemek, sağlıklı bireyler yetişmesi için spor aletleri kurmak amacı ile büyükşehirde yaşayan çocuklarımızın eve kapanıp hareketsiz bir yaşamdan kurtulup, onların can sağlığını tehlikeye sokmayan oyun grubu oyuncularla mekanlarımızı donatmak en önemli görevlerimizden biridir.

Performans Göstergeleri		2014	2015	2016
1	SAĞLIKLI TOPLUM BİREYLERİ KAZANIMI(YÜZDE)	60	60	60
Açıklama:ETKİLİLİK GÖSTERGESİ				
2	SPOR YAPILMASI KATKI(YÜZDE)	50	50	50
Açıklama: SONUÇ GÖSTERGESİ				
3	TEMİN EDİLEN OYUN GRUBU SAYISI (ADET)	3	3	2
Açıklama: GİRDİGÖSTERGESİ				
4	TEMİN EDİLEN SPOR ALETLERİ GRUBU SAYISI (ADET)	3	3	2
Açıklama: GİRDİ GÖSTERGESİ				
5	VATANDAŞIN SPORA TEŞVİK EDİLMESİ(YÜZDE)	100	100	100
Açıklama: VERİMLİLİK GÖSTERGESİ				
6	VATANDAŞ MEMNUNİYETİ(YÜZDE)	100	100	100
Açıklama:ETKİLİLİK GÖSTERGESİ				
Faaliyetler	Kaynak İhtiyacı 2016 (TL)			
	Bütçe	Bütçe Dışı	Toplam	
1	58.000,00	0,00	58.000,00	
Genel Toplam	58.000,00	0,00	58.000,00	

Faaliyet / Proje No:37

PERFORMANS HEDEFİ TABLOSU

İdare Adı	NARLIDERE BELEDİYESİ
------------------	----------------------

Stratejik Amaç 1	Belediye hizmetlerini en iyi şekilde sunabilmek için; ileri teknoloji ile birlikte kaliteli ve etkin personel politikaları geliştirerek bir birleri ile koordinasyonlu kurumsal yapıyı oluşturmak, emniyet sağlayıcı ideal hizmetlerin sunulmasını sağlamak.
Stratejik Hedef 1.3	Belediyemiz hizmetlerinin aksamadan yürütülmesine olanak sağlamak üzere çalışmalar yapmak, tüm binalarımızın temizlik ve güvenlik işlerinin yapılmasını sağlamak.

Performans Hedefi	Belediyemize ait araçların akaryakıt ve yağ alım giderlerini karşılamak.
Açıklamalar: Mülkiyeti Belediyemize ait tüm araçlarımızın akaryakıt, yağ alımı için ön görülen bir faaliyettir.	

Performans Göstergeleri		2014	2015	2016
1	BENZİN ALINAN (LİTRE)	15.000	15.000	15.000
Açıklama:GİRDİ GÖSTERGESİ				
2	MOTORİN ALINAN (LİTRE)	180.000	200.000	220.000
Açıklama:GİRDİ GÖSTERGESİ				
3	HİZMETLERİN ZAMANINDA YERİNE GETİRİLMESİ(YÜZDE)	100	100	100
Açıklama: KALİTE GÖSTERGESİ				
4	KAMU HİZMETİNİN ETKİN VERİMLİ YÜRÜTÜLMESİ(YÜZDE)	100	100	100
Açıklama:				
5	VATANDAŞ MEMNUNİYETİ(YÜZDE)	100	100	100
Açıklama:ETKİLİLİK GÖSTERGESİ				
6				
Açıklama:				
7				
Açıklama:				
Faaliyetler		Kaynak İhtiyacı 2016 (TL)		
		Bütçe	Bütçe Dışı	Toplam
1		1.300.000,00	0,00	1.300.000,00
2		0,00	0,00	0,00
Genel Toplam		1.300.000,00	0,00	1.300.000,00

Faaliyet / Proje No:38

PERFORMANS HEDEFİ TABLOSU

İdare Adı	NARLIDERE BELEDİYESİ
------------------	----------------------

Stratejik Amaç 8	Kentimizin sosyal alt yapısını güçlendirerek, her yaş grubundaki insanımızın katılımını sağlayacak kültür, sanat ve sportif etkinlikleri arttıracak faaliyetler ve projeler yaparak halkımızın kentlilik kimliğini geliştirmek, sorunlu grupları sosyal yaşama kazandırmak amacıyla, sosyal projelerle desteklenen hizmetlerin üretilmesini sağlamak.
Stratejik Hedef 8.3	İlçemizin kültürel yapısını ve ekonomik değerlerini ön plana çıkaracak ve tanıtımının yapılacağı ayrıca halkımızca genel kabul görmüş önemli günler için festivaller ve organizasyonlar düzenlemek.

Performans Hedefi	Ülkemizin önemli değerlerinden Türk Halk Müziğinin yaşatılması, geliştirilmesi ve geniş kitlelere ulaşımını sağlamak ile müzik yapıcılığını teşvik etmek amacıyla organizasyon düzenlemek.
--------------------------	--

Açıklamalar: Ülkemizin önemli değerlerinden Türk Halk Müziğinin yaşatılması, geliştirilmesi ve geniş kitlelere ulaşımını sağlamak ile müzik yapıcılığını teşvik etmek amacıyla ülkemizin ünlü ozanlarından Aşık Mahzuni Şerif'in adını yaşatmak, ülke değerlerimize sahip çıkmak ve bir nebze de olsa da ülkemizin sanatına katkıda bulunmak için her yıl geleneksel olarak Mayıs ayında düzenlenene beste yarışması yapılması planlanmaktadır.

Performans Göstergeleri		2014	2015	2016
1	GENÇLERİ SANATA TEŞVİK ETME(YÜZDE)	100	100	100
Açıklama:ETKİLİLİK GÖSTERGESİ				
2	HALKA MAL OLMUŞ SANATÇILARA SAHİP ÇIKMA(YÜZDE)	100	100	100
Açıklama:KALİTE GÖSTERGESİ				
3	HALK MÜZİĞİ SANATÇILIĞINA ÖZENDİRME(YÜZDE)	100	100	100
Açıklama: KALİTE GÖSTERGESİ				
4	ORGANİZASYONU GENİŞ BİR KİTLEYE DUYURMA(YÜZDE)	100	100	100
Açıklama: ETKİLİLİK GÖSTERGESİ				
5	SANATA KAZANDIRILAN ESER SAYISI(ADET)	25	30	30
Açıklama: SONUÇ GÖSTERGESİ				
6	TARİHİ VE KÜLTÜREL DEĞERLERİ YAŞATMA(YÜZDE)	100	100	100
Açıklama: KALİTE GÖSTERGESİ				
7	GELENEKSEL KÜLTÜRÜN YAŞATILMASI VE SANATA TEŞVİK(YÜZDE)	100	100	100
Açıklama:ETKİLİLİK GÖSTERGESİ				
Faaliyetler		Kaynak İhtiyacı 2016 (TL)		
		Bütçe	Bütçe Dışı	Toplam
1		53.000,00	0,00	53.000,00
2		0,00	0,00	0,00
Genel Toplam		53.000,00	0,00	53.000,00

Faaliyet / Proje No:39

PERFORMANS HEDEFİ TABLOSU

İdare Adı	NARLIDERE BELEDİYESİ
------------------	----------------------

Stratejik Amaç 8	Kentimizin sosyal alt yapısını güçlendirerek, her yaş grubundaki insanımızın katılımını sağlayacak kültür, sanat ve sportif etkinlikleri arttıracak faaliyetler ve projeler yaparak halkımızın kentlilik kimliğini geliştirmek, sorunlu grupları sosyal yaşama kazandırmak amacıyla, sosyal projelerle desteklenen hizmetlerin üretilmesini sağlamak.
Stratejik Hedef 8.2	İlçemizde yaşayan her yaş grubundaki insanımızın boş zamanlarını değerlendirebileceği, hoşça vakit geçirebileceği, kötü alışkanlıklardan uzak durabileceği ve yeteneklerini sergileyebileceği kültürel ve sanatsal ortam ve organizasyonların yaratılması.

Performans Hedefi	Kültür ve sanatı sevdirmek amacıyla yaz aylarında nostaljik hava içerisinde sinema günleri ile kış ve yaz aylarında tiyatro etkinlikleri düzenlemek.
--------------------------	--

Açıklamalar: Dünya kültürünün en önemli parçalarından biri olan sinema ve tiyatroyun ülkemizde hak ettiği önem ve değere kavuşması, halkımızı tiyatro ve sinemaya olan ilgisini arttırmak, gençlerimizi bu konuda bilinçlendirmek için düşünülen etkinliklerdendir. Ayrıca 70-80'li yıllarda çok yaygın uygulaması olan sokak sinema etkinlikleri düzenleyerek insanların nostaljilerini yaşamalarına imkan sağlamak için düzenlenmesi düşünülen etkinliklerdendir.

Performans Göstergeleri		2014	2015	2016
1	HALKIMIZIN SANATA VE KÜLTÜRE OLAN İLGİSİ ARTTIRMAK (YÜZDE)	100	100	100
Açıklama: VERİMLİLİK GÖSTERGESİ				
2	HALKIN SİNEMA VE TİYATROYA İLGİSİNİ ARTTIRMAK(YÜZDE)	100	100	100
Açıklama: ETKİLİLİK GÖSTERGESİ				
3	SİNEMA GÖSTERİMİ YAPMAK(ADET)	20	20	30
Açıklama: ÇIKTI GÖSTERGESİ				
4	TİYATRO GÖSTERİMİ YAPMAK (ADET)	3	4	6
Açıklama: ÇIKTI GÖSTERGESİ				
5	TOPLUMSAL BİLİNCİ GELİŞTİRMEK(YÜZDE)	100	100	100
Açıklama:KALİTE GÖSTERGESİ				
6	VATANDAŞ MEMNUNİYETİ(YÜZDE)	100	100	100
Açıklama: ETKİLİLİK GÖSTERGESİ				
Faaliyetler		Kaynak İhtiyacı 2016 (TL)		
		Bütçe	Bütçe Dışı	Toplam
1		50.000,00	0,00	50.000,00
Genel Toplam		50.000,00	0,00	50.000,00

Faaliyet / Proje No:40 **PERFORMANS HEDEFİ TABLOSU**

İdare Adı	NARLIDERE BELEDİYESİ
------------------	----------------------

Stratejik Amaç 10	Toplumda korunmaya, bakıma ve yardıma muhtaç tüm birey ve gruplara ihtiyaç temelli ve toplum destekli hizmet sunmak, birey ve grupları tek taraflı bağımlılıktan kurtararak kendi öz kaynaklarını ve potansiyellerini kullanmalarını sağlamak.
Stratejik Hedef 10.2	Kadınların diğer korunmaya, bakıma ve yardıma muhtaç tüm birey ve grupların etkinlik alanlarının genişletilmesi.amacı ile eğitim istihdam, sağlık, hukuk v.b. alanlarda eşit fırsat ve olanaklardan yararlanmalarını sağlamak.

Performans Hedefi	Belirli bir yaşa gelmiş dar gelirli aile çocuklarımızın çeşitli ekonomik nedenlerle gerçekleşmemiş olan sünnet işlemi ve törenlerinin genel kabul görmüş gelenek ve göreneklerimize sünnet yaptırılması, sünnet kıyafetlerinin alınması ve tören yapılması.
Açıklamalar: Ülke nüfusunun yaklaşık olarak %99'nun nüfusunun Müslüman olduğu ülkemizde sünnet önemli bir dini vecibelerimiz içerisinde sayılmaktadır. Maddi sıkıntıda bulunan ülkemiz insanlarının sünnet zamanında olan çocukların bu işlemi gerçekleştirerek hem maddi hem de manevi mahalli halkımıza katkıda bulunmak önemli önceliklerimizden biridir.	

Performans Göstergeleri		2014	2015	2016
1	ÇOCUK MANEVİYATININ GÜÇLENDİRİLMESİ(YÜZDE)	100	100	100
Açıklama: KALİTE GÖSTERGESİ				
2	DAR GELİRLİ AİLELERE KATKI SAĞLANMASI(KALİTE)	100	100	100
Açıklama: KALİTE GÖSTERGESİ				
3	SOSYAL BELEDİYECİLİK ANLAYIŞI(YÜZDE)	100	100	100
Açıklama: KALİTE GÖSTERGESİ				
4	SÜNNET KIYAFETİ ALINMASI(ADET)	40	40	40
Açıklama:ÇIKTI GÖSTERGESİ				
5	SÜNNETSİZ ÇOCUKLARIN SÜNNETİNİN YAPILMASI(ADET)	40	40	40
Açıklama:ÇIKTI GÖSTERGESİ				
6	TOPLU EĞLENCE DÜZENLENMESİ(ADET)	1	1	1
Açıklama: ÇIKTI GÖSTERGESİ				
7	TOPLUMSAL BARIŞIN SAĞLANMASINA KATKI(YÜZDE)	100	100	100
Açıklama: ETKİLİLİK GÖSTERGESİ				
8	VATANDAŞ MEMNUNİYETİ(YÜZDE)	100	100	100
Açıklama: ETKİLİLİK GÖSTERGESİ				
Faaliyetler		Kaynak İhtiyacı 2016 (TL)		
		Bütçe	Bütçe Dışı	Toplam
1		40.000,00	0,00	40.000,00
2		0,00	0,00	0,00
Genel Toplam		40.000,00	0,00	40.000,00

Faaliyet / Proje No:41

PERFORMANS HEDEFİ TABLOSU

İdare Adı	NARLIDERE BELEDİYESİ
------------------	----------------------

Stratejik Amaç 10	Toplumda korunmaya, bakıma ve yardıma muhtaç tüm birey ve gruplara ihtiyaç temelli ve toplum destekli hizmet sunmak, birey ve grupları tek taraflı bağımlılıktan kurtararak kendi öz kaynaklarını ve potansiyellerini kullanmalarını sağlamak.
Stratejik Hedef 10.2	Kadınların diğer korunmaya, bakıma ve yardıma muhtaç tüm birey ve grupların etkinlik alanlarının genişletilmesi.amacı ile eğitim istihdam, sağlık, hukuk v.b. alanlarda eşit fırsat ve olanaklardan yararlanmalarını sağlamak.

Performans Hedefi	İlçemiz sınırlarında yaşayan ve çeşitli nedenlerden dolayı nikah akitleri gerçekleşmeyip beraber yaşayan çiftlerin gelenek göreneklerimize göre kıyafetleri temin edilerek Türk Medeni Kanunu hükümleri çerçevesinde nikah işlemleri ve törenlerinin yapılması
--------------------------	--

Açıklamalar: İlçemiz sınırlarında yaşayan ve çeşitli nedenlerden dolayı nikah akitleri gerçekleşmeyip beraber yaşayan çiftlerin gelenek göreneklerimize göre kıyafetleri temin edilerek Türk Medeni Kanunu hükümleri çerçevesinde nikah işlemleri ve törenlerinin yapılması amaçlanmaktadır.

Performans Göstergeleri		2014	2015	2016
1	ÇAĞDAŞ VE MEDENİ AİLELER YARATILMASINA KATKI(YÜZDE)	100	100	100
Açıklama: SONUÇ GÖSTERGESİ				
2	GELİNLİK VE TAMAMLAYICI KIYAFET ALINAN ÇİFT SAYISI(ADET)	10	10	10
Açıklama: ÇIKTI GÖSTERGESİ				
3	KADININ TOPLUMDAKİ YERİNİ GÜÇLENDİRMEK(YÜZDE)	100	100	100
Açıklama:ETKİLİLİK GÖSTERGESİ				
4	KADIN VE ÇOCUK MAĞDURİYETİNİN GİDERİLMESİ(YÜZDE)	100	100	100
Açıklama: VERİMLİLİK GÖSTERGESİ				
5	NİKAH AKİTLERİ GERÇEKLEŞTİRİLEN ÇİFT SAYISI(ADET)	10	10	10
Açıklama: ÇIKTI GÖSTERGESİ				
6	SOSYAL BELEDİYECİLİK ANLAYIŞINA KATKI(YÜZDE)	100	100	100
Açıklama: VERİMLİLİK GÖSTERGESİ				
7	TÜRK MEDENİ KANUNUNA UYUM SAĞLAMAK(YÜZDE)	100	100	100
Açıklama: VERİMLİLİK GÖSTERGESİ				
Faaliyetler	Kaynak İhtiyacı 2016 (TL)			
	Bütçe	Bütçe Dışı	Toplam	
1	15.000,00	0,00	15.000,00	
2	0,00	0,00	0,00	
Genel Toplam	15.000,00	0,00	15.000,00	

Faaliyet / Proje No:42

PERFORMANS HEDEFİ TABLOSU

İdare Adı	NARLIDERE BELEDİYESİ
------------------	----------------------

Stratejik Amaç 8	Kentimizin sosyal alt yapısını güçlendirerek, her yaş grubundaki insanımızın katılımını sağlayacak kültür, sanat ve sportif etkinlikleri arttıracak faaliyetler ve projeler yaparak halkımızın kentlilik kimliğini geliştirmek, sorunlu grupları sosyal yaşama kazandırmak amacıyla, sosyal projelerle desteklenen hizmetlerin üretilmesini sağlamak.
Stratejik Hedef 8.3	İlçemizin kültürel yapısını ve ekonomik değerlerini ön plana çıkaracak ve tanıtımının yapılacağı ayrıca halkımızca genel kabul görmüş önemli günler için festivaller ve organizasyonlar düzenlemek.

Performans Hedefi	Ülkemizin çeşitli coğrafi bölgelerinden ilçemize yerleşmiş olan ve değişik kültürlerle sahip olan vatandaşlarımızın sevgi, hoş görü ve barış içerisinde birlik ve beraberlik içerisinde yaşayabileceğimiz ortamın oluşmasına katkıda bulunmak.
--------------------------	--

Açıklamalar: Dünyamızın yaşamış olduğu şu çalkantılı dönemde barışın önemi gün geçtikçe daha da anlaşılmaktadır. İlçemiz olarak da; ülkemizin çeşitli coğrafi bölgelerinden ilçemize yerleşmiş olan değişik kültürlerle sahip ilçemiz sakinlerinin hoş görü,barış ve kardeşlik içinde yaşamına katkıda bulunmak ve barışın önemini irdelemek için düzenlenen etkinliktir.

Performans Göstergeleri		2014	2015	2016
1	BİR ARADA HOŞ GÖRÜ İÇİNDE YAŞAMA KATKI(YÜZDE)	100	100	100
Açıklama: SONUÇ GÖSTERGESİ				
2	KONSER DÜZENLEME(ADET)	1	1	1
Açıklama: GİRDİ GÖSTERGESİ				
3	KÜLTÜREL BARIŞA KATKI SAĞLAMAK(YÜZDE)	100	100	100
Açıklama: SONUÇ GÖSTERGESİ				
4	ORGANİZASYON DÜZENLENMESİ(ADET)	1	1	1
Açıklama: GİRDİ GÖSTERGESİ				
5	SOSYAL BELEDİYECİLİK ANLAYIŞINA KATKI(YÜZDE)	100	100	100
Açıklama: ETKİLİLİK GÖSTERGESİ				
6	ÜLKE VE DÜNYA BARIŞIN KATKI SAĞLAMAK(YÜZDE)	100	100	100
Açıklama: ETKİLİLİK GÖSTERGESİ				
7	VATANDAŞ MEMNUNİYETİ(YÜZDE)	100	100	100
Açıklama: ETKİLİLİK GÖSTERGESİ				
Faaliyetler		Kaynak İhtiyacı 2016 (TL)		
		Bütçe	Bütçe Dışı	Toplam
1		30.000,00	0,00	30.000,00
Genel Toplam		30.000,00	0,00	30.000,00

Faaliyet / Proje No:43

PERFORMANS HEDEFİ TABLOSU

İdare Adı	NARLIDERE BELEDİYESİ
------------------	----------------------

Stratejik Amaç 10	Kadınların diğer korunmaya, bakıma ve yardıma muhtaç tüm birey ve grupların etkinlik alanlarının genişletilmesi.amacı ile eğitim istihdam, sağlık, hukuk v.b. alanlarda eşit fırsat ve olanaklardan yararlanmalarını sağlamak.
Stratejik Hedef 10.2	Kadınların diğer korunmaya, bakıma ve yardıma muhtaç tüm birey ve grupların etkinlik alanlarının genişletilmesi.amacı ile eğitim istihdam, sağlık, hukuk v.b. alanlarda eşit fırsat ve olanaklardan yararlanmalarını sağlamak.

Performans Hedefi	İlçemiz sınırları içerisinde yaşayan dar gelirli ailelerin okula giden çocuklarına kırtasiye malzemesi yardımı gerçekleştirmek.
--------------------------	---

Açıklamalar: İlçemiz sınırları içerisinde yer alan gecekondu bölgelerinde yaşayan dar gelirli ailelerin okula giden çocuklarına kırtasiye ve diğer okul malzemeleri temin ederek, dar boğazda yaşayan ailelerimize sosyal devlet anlayışı içerisinde mahalli müşterek olarak eşit şartlarda yardımda bulunulması düşünülmektedir. Bu hem ailelere destek olabileceği gibi ayrıca da sıkıntı içinde büyüyen çocuklarımıza bir nebze de olsa yardımda bulunarak onların ufkunun açılması sağlanacaktır

Performans Göstergeleri		2014	2015	2016
1	DAĞITILAN TOPLAM KIRTASIYE MALZEMESİ SAYISI(ADET)	320	460	400
Açıklama:ÇIKTI GÖSTERGESİ				
2	KIRTASIYE MALZEMESİ TEMİN EDİLEN ÖĞRENCİ SAYISI(ADET)	80	90	100
Açıklama: ÇIKTI GÖSTERGESİ				
3	SOSYAL BELEDİYECİLİK ANLAYIŞI(YÜZDE)	100	100	100
Açıklama:SONUÇ GÖSTERGESİ				
4	VATANDAŞ MEMNUNİYETİ(YÜZDE)	100	100	100
Açıklama: SONUÇ GÖSTERGESİ				
5				
Açıklama:				

Faaliyetler	Kaynak İhtiyacı 2016 (TL)		
	Bütçe	Bütçe Dışı	Toplam
1	10.000,00	0,00	10.000,00
2	0,00	0,00	0,00
Genel Toplam	10.000,00	0,00	10.000,00

Faaliyet / Proje No:44

PERFORMANS HEDEFİ TABLOSU

İdare Adı	NARLIDERE BELEDİYESİ
------------------	----------------------

Stratejik Amaç 10	Kadınların diğer korunmaya, bakıma ve yardıma muhtaç tüm birey ve grupların etkinlik alanlarının genişletilmesi.amacı ile eğitim istihdam, sağlık, hukuk v.b. alanlarda eşit fırsat ve olanaklardan yararlanmalarını sağlamak.
Stratejik Hedef 10.2	Kadınların diğer korunmaya, bakıma ve yardıma muhtaç tüm birey ve grupların etkinlik alanlarının genişletilmesi.amacı ile eğitim istihdam, sağlık, hukuk v.b. alanlarda eşit fırsat ve olanaklardan yararlanmalarını sağlamak.

Performans Hedefi	Ülkemizin en büyük sorunlarından bir tanesi olan kadınlara yapılan şiddet ve istismara uğramış kadınlara hukuki danışmanlık hizmeti vermek.
--------------------------	---

Açıklamalar:Günümüz Türkiye'sinde en büyük sorunlarda biri olan kadın istismarları ve kadına şiddet konusunda sosyal belediyecilik anlayışında ve insani olarak engel olmak, bu konuda olumlu bir katkı koymak belediyelerin en büyük sorumluluklarından biridir. Merkezi yönetimden daha çok yerel yönetimlerin bu konuda sorumluluk sahibi olması bilincinden yola çıkarak sorunun başında kadınlarımıza hukuki danışmanlık yapmak en büyük görevlerimizden birisidir.

Performans Göstergeleri		2014	2015	2016
1	AVUKAT DANIŞMANLIK HİZMETİ ALIMI(ADET)	0	0	1
Açıklama: GİRDİ GÖSTERGESİ				
2	HİZMET VERİLEN KADIN SAYISI(ADET)	0	0	100
Açıklama: ÇIKTI GÖSTERGESİ				
3	KADINA KARŞI AYRIMCILIĞI ÖNLEMEK(YÜZDE)	0	0	100
Açıklama: SONUÇ GÖSTERGESİ				
4	KADININ İNSAN HAKLARINI GELİŞTİRMEK(YÜZDE)	0	0	100
Açıklama: SONUÇ GÖSTERGESİ				
5	KADINA SAYGININ GELİŞMESİ(YÜZDE)	0	0	100
Açıklama: SONUÇ GÖSTERGESİ				
6	KADIN VE ÇOCUK MAĞDURİYETİNİN GİDERİLMESİ(YÜZDE)	0	0	100
Açıklama: ÇIKTI GÖSTERGESİ				
7	VATANDAŞ MEMNUNİYETİ(YÜZDE)	0	0	100
Açıklama: ETKİLİLİK GÖSTERGESİ				
Faaliyetler		Kaynak İhtiyacı 2016 (TL)		
		Bütçe	Bütçe Dışı	Toplam
1		10.000,00	0,00	10.000,00
Genel Toplam		10.000,00	0,00	10.000,00

Faaliyet / Proje No:45

PERFORMANS HEDEFİ TABLOSU

İdare Adı	NARLIDERE BELEDİYESİ
------------------	----------------------

Stratejik Amaç 9	İlçemizde bulunan resmi okulların, dini tesislerin ve kanunen destek verilmesinde sakınca bulunmayan diğer kurum ve tüzel kuruluşların hizmet ve faaliyetlerini sürdürebilmelerine destek vermek.
Stratejik Hedef 9.4	İlçemizde sınırları içerisinde amatör spor klübü derneklerine yardım etmek.

Performans Hedefi	İlçemiz sınırlarında yaşayan çocuklara ve öğrencilere yaz aylarında spor kursları ile kış aylarında çeşitli dallarda spor okul faaliyetleri düzenlemek ile amatör spor klüp derneklerine yardım etmek.
Açıklamalar:	İlçemiz sınırları içerisinde yer alan gençlerin kötü alışkanlıklardan uzaklaşmaları, sosyal çevrede uyumlaşmalarına katkı koymak , bireysel değil toplumsal hareket etme bilincine sahip olmalarına katkı koymak amacıyla ilçemiz sınırlarında bulunan 3 adet spor klübü derneğine yardım edilmesi ile çeşitli dallarda spor okul faaliyetleri düzenlenmesi düşünülmektedir.

Performans Göstergeleri		2014	2015	2016
1	ALINAN SPOR MALZEMESİ(ADET))	1000	1200	1500
Açıklama: ÇIKTI GÖSTERGESİ				
2	KİŞİ BAŞINA VERİLEN MALZEME SAYISI(ADET)	5	5	5
Açıklama: SONUÇ GÖSTERGESİ				
3	SPOR KURSLARINA KATILIM(ADET)	300	300	300
Açıklama: SONUÇ GÖSTERGESİ				
4	VATANDAŞ MEMNUNİYETİ(YÜZDE)	100	100	100
Açıklama: ETKİLİLİK GÖSTERGESİ				
5	YARARLANAN KİŞİ SAYISI (ADET)	300	300	300
Açıklama: ÇIKTI GÖSTERGESİ				
6	YARDIM YAPILAN DERNEK SAYISI(ADET)	3	3	3
Açıklama: ÇIKTI GÖSTERGESİ				
7				
Açıklama:				
8				
Açıklama:				
Faaliyetler	Kaynak İhtiyacı 2016 (TL)			
	Bütçe	Bütçe Dışı	Toplam	
1	118.000,00	0,00	118.000,00	
Genel Toplam	118.000,00	0,00	118.000,00	

Faaliyet / Proje No:46		PERFORMANS HEDEFİ TABLOSU	
İdare Adı	NARLIDERE BELEDİYESİ		

Stratejik Amaç 4	İlçemiz sınırları içerisinde bulunan cadde, sokak, belediye hizmet alanları , otopark alanları ile eğlen-dinlen (rekreasyon) alanlarının sağıklaştırılmasını sağlamak ve yeni cadde, sokak, otopark alanları ile eğlen-dinlen alanları oluşturmak.
Stratejik Hedef 4.6	Yeni eğlen-dinlen (rekreasyon),piknik,park ve yeşil alanlar oluşturmak.

Performans Hedefi	İlçemiz 2.İnönü Mahallesi Narkent konutları alt kısmında bulunan Atıfbey Deresi'nin bulunduğu alanın rekreasyon alanı eğlen-dinlen tesisleri olarak İ.B.B. ile ortak proje kapsamında düzenlenen .Beyazvadi projesi kapsamında düzenlenecektir..
--------------------------	--

Açıklamalar: İlçemiz 2.İnönü Mahallesi Narkent konutları alt kısmında bulunan Atıfbey Deresi'nin bulunduğu alanın rekreasyon alanı eğlen-dinlen tesisleri olarak %70' ı İ.B.B. yardımı ile 2014 yılında başlanan işin tamamı Belediyemiz'le ortak proje kapsamında düzenlemesi yapılmakta olup sözleşme uyarınca yaklaşık yüzde yirmi iş artışı 600.000,00TL ödenek ön görülmüştür.

Performans Göstergeleri		2014	2015	2016
1	AÇIK HAVA TİYATROSU OLUŞTURMAK(ADET)	0	0	1
Açıklama: ÇIKTI GÖSTERGESİ				
2	GEZİ PARKURU(METRE)	0	0	1.000
Açıklama: ÇIKTI GÖSTERGESİ				
3	KENT ESTETİĞİNE KATKI(YÜZDE)	0	0	20
Açıklama: SONUÇ GÖSTERGESİ				
4	OYUN ALANLARI(METREKARE))	0	0	700
Açıklama: ÇIKTI GÖSTERGESİ				
5	PROJELERİN ŞARTNAMELERE UYGUN GERÇEKLEŞMESİ(YÜZDE)	0	0	100
Açıklama: VERİMLİLİK GÖSTERGESİ				
6	PROJE MALİYETİ(YÜZDE)	0	0	100
Açıklama: GİRDİ GÖSTERGESİ				
7	SOSYAL TESİS (ADET)	0	0	3
Açıklama: ÇIKTI GÖSTERGESİ				
8	YEŞİL ALAN MİKTARINDAKİ ARTIŞ (YÜZDE)	0	0	2
Açıklama: SONUÇ GÖSTERGESİ				
Faaliyetler		Kaynak İhtiyacı 2016 (TL)		
		Bütçe	Bütçe Dışı	Toplam
1		600.000,00	0,00	600.000,00
Genel Toplam		600.000,00	600.000,00	600.000,00

Faaliyet / Proje No:47		PERFORMANS HEDEFİ TABLOSU	
İdare Adı	NARLIDERE BELEDİYESİ		

Stratejik Amaç 14	Tarımsal nitelikli sit alanlarının korunmasını sağlamak, kentsel sit alanlarının restorasyonlarını yapmak, kültür ve sanat tesisleri oluşturmak.
Stratejik Hedef 14.1	İlçemiz sınırları içerisinde yer alan Narlı (Yukarıköy Bölgesi) Mahallesi'nin tarihi ve kültürel dokusunu koruyarak geleceğe taşımak.

Performans Hedefi	İlçemizde Kentsel sit alanı içerisinde kalan Narlı Mahallesinde eski yapının korunarak bina ve sokakların aslına uygun olarak Yatırım İzleme ve Koordinasyon Bşk., İl Kültür Müdürlüğü veya İzmir Büyükşehir Belediyesi katkıları ile restore edilecektir.
--------------------------	--

Açıklamalar: 2012 ve 2013 yılları içerisinde İl Özel İdare Müdürlüğü ile Kültür Tabiat Var.Koruma Payı'ndan karşılanmak üzere ortak proje ile planları yapılan İlçemizde Kentsel sit alanı içerisinde kalan Narlı Mah.'de bulunan eski yapının korunarak bina ve sokakların aslına uygun olarak %70'i diğer kurumlardan yardım ve %30'u bütçemizden karşılanmak üzere 2016 yılında %40'ı, ve 2017 yılında %60'ı yapılmak üzere ortak proje ile restore edilecektir.

Performans Göstergeleri		2014	2015	2016
1	DÜZENLENEN AVLU ALANI(METREKARE)	0	0	1.100
Açıklama:ÇIKTI GÖSTERGESİ				
2	DÜZENLENEN DİĞER BİNA SAYISI (ADET)	0	0	123
Açıklama: ÇIKTI GÖSTERGESİ				
3	DÜZENLENEN TESCİLLİ BİNA SAYISI(ADET)	0	0	11
Açıklama: ÇIKTI GÖSTERGESİ				
4	DÜZENLENEN YOL MİKTARI(METREKARE)	0	0	3.438
Açıklama: ÇIKTI GÖSTERGESİ				
5	OLUŞTURULAN PARK ALANI(METREKARE))	0	0	450
Açıklama: ÇIKTI GÖSTERGESİ				
6	PROJELERİN ŞARTNAMELERE UYGUN GERÇEKLEŞMESİ(YÜZDE)	0	0	100
Açıklama: VERİMLİLİK GÖSTERGESİ				
8	PROJE MALİYETİ BELEDİYE KAYNAKLARI(YÜZDE)	0	0	5
Açıklama: GİRDİ GÖSTERGESİ				
9	PROJE MALİYETİ YARDIM(YÜZDE) ÇIKTI GÖSTERGESİ	0	0	95
10	TARİHİ VE KÜLTÜREL DEĞERLERİ YAŞATMA(YÜZDE)) SONUÇ GÖSTERGESİ	0	0	100
11	VATANDAŞ MEMNUNİYETİ(YÜZDE) ETKİMLİLİK GÖSTERGESİ	0	0	100
Faaliyetler		Kaynak İhtiyacı 2016(TL)		
		Bütçe	Bütçe Dışı	Toplam
1		300.000,00	1.200.000,00	1.500.000,00
Genel Toplam		300.000,00	1.200.000,00	1.500.000,00

Faaliyet / Proje No:48

PERFORMANS HEDEFİ TABLOSU

İdare Adı	NARLIDERE BELEDİYESİ
------------------	----------------------

Stratejik Amaç 7	Yaşanabilir ve sürdürülebilir bir kent oluşturabilmek için çevre ve çevre sağlığına yönelik geliştirici ve sürdürülebilir projeler geliştirerek, kentimizin yaşanabilirliğini arttırarak kent içinde çevre kirliliğini azaltmak ve sağlıklı ortamlar yaratmak.
Stratejik Hedef 7.1	İlçemizin doğal güzelliklerinin korunması, her türlü çevre kirliliğinin minimum seviyede tutulması ve kirliliğe sebebiyet verecek bertaraf önlemlerinin alınmasını sağlamak.

Performans Hedefi	11 adet mahallede bulunan 20 cadde, 480 adet sokak ve 58 adet parkın genel temizliği, sokak üzerinde bulunan atıkların yerinde toplanması, çöp hizmetlerinde değerlendirilmesi için 45 kişilik hizmet alımı gerçekleştirilecektir.
--------------------------	--

Açıklamalar: İlçemizde sürekli yeni konutların yapıldığı ve sürekli göç alan bir konumda bulunması nedeniyle sorumluluk sahamızda bulunan alanlarda iş yükümüz artmaktadır. Bunu da kadromuzda buluna personelle sağlama durumumuz olanaklaşmamaya başlamıştır. İlçemiz sınırları içerisinde 11 adet mahallede bulunan 20 cadde, 480 adet sokak ve 58 adet parkın genel temizliği, sokak üzerinde bulunan atıkların yerinde toplanması, çöp hizmetlerinde değerlendirilmesi için 45 kişilik hizmet alımı gerçekleştirilecektir.

Performans Göstergeleri		2014	2015	2016
1	ÇEVRENİN KORUNMASINA KATKI(YÜZDE))	70	70	70
Açıklama: SONUÇ GÖSTERGESİ				
2	HALK SAĞLIĞINA KATKI (YÜZDE)	70	70	70
Açıklama: SONUÇ GÖSTERGESİ				
3	HİZMET ALINAN KİŞİ SAYISI(ADET)	19	32	45
Açıklama: GİRDİ GÖSTERGESİ				
4	TEMİZLENEN CADDE SAYISI(ADET)	20	20	20
Açıklama: ÇIKTI GÖSTERGESİ				
5	TEMİZLENEN MAHALLE SAYISI(ADET)	11	11	11
Açıklama: ÇIKTI GÖSTERGEİ				
6	TEMİZLENEN PARK SAYISI(ADET))	58	58	58
Açıklama: ÇIKTI GÖSTERGESİ				
7	TEMİZLENEN SOKAK SAYISI(ADET))	480	480	480
Açıklama: ÇIKTI GÖSTERGESİ				
8	VATANDAŞ MEMNUNİYETİ(YÜZDE))	100	100	100
Açıklama:ETKİLİLİK GÖSTERGESİ				
Faaliyetler		Kaynak İhtiyacı 2016 (TL)		
		Bütçe	Bütçe Dışı	Toplam
1		900.000,00	0,00	900.000,00
Genel Toplam		900.000,00	0,00	900.000,00

Faaliyet / Proje No:49 PERFORMANS HEDEFİ TABLOSU

İdare Adı	NARLIDERE BELEDİYESİ
------------------	----------------------

Stratejik Amaç 1	Belediye hizmetlerini en iyi şekilde sunabilmek için; ileri teknoloji ile birlikte kaliteli ve etkin personel politikaları geliştirerek bir birleri ile koordinasyonlu kurumsal yapıyı oluşturmak, emniyet sağlayıcı ideal hizmetlerin sunulmasını sağlamak.
Stratejik Hedef 1.1	Kaliteli ve verimli personelin oluşmasına olanak tanıyıp, ekip çalışmasının güçlendirilerek hizmet üretim gücünü ve hizmet kalitesini artırmak, kurumsal aidiyet bilincini geliştirmek için 2015-2019 yılları arasında her yıl düzenli olmak üzere mevzuat bilgilendirme toplantılarıyla eğitim verilmesi.

Performans Hedefi	6331 sayılı İş Sağlığı ve Güvenliği Kanunu Uygulamaları Hakkında Gerekli Önlem,Eğitim ve Denetimlerinin Sağlanması İşçi hizmet alınması sağlanacaktır.
Açıklamalar: 6331 sayılı kanun kapsamında ve çalışan personelimizin sağlığı ve güvenliği açısından, 6331 sayılı İş Sağlığı ve Güvenliği Kanunu Uygulamaları Hakkında Gerekli Önlem,Eğitim ve Denetimlerinin Sağlanması İşçi için "A" Sınıfı İş Güvenliği Uzmanları arasından hizmet alınması sağlanacaktır.	

Performans Göstergeleri		2014	2015	2016
1	ALINAN İŞ SAĞLIĞI GÜVENLİĞİ TEDBİR ORANI(YÜZDE)	0	100	100
Açıklama: ÇIKTI GÖSTERGESİ				
2	HİZMET VEREN UZMAN SAYISI(ADET)	0	1	1
Açıklama: GİRDİ GÖSTERGESİ				
3	İŞ HASTALIKLARI ORANINDA AZALIŞA KATKI(YÜZDE)	0	100	100
Açıklama: SONUÇ GÖSTERGESİ				
4	İŞ HASTALIKLARI ORANINDA AZALIŞA KATKI(YÜZDE)	0	90	90
Açıklama:				
5	İŞ SAĞLIĞI VE GÜVENLİĞİ HİZMET ALIMI(ADET)	0	1	1
Açıklama: GİRDİ GÖSTERGESİ				
6	EĞİTİM VERİLEN PERSONEL SAYISI(ADET)		280	280
Açıklama: ÇIKTI GÖSTERGESİ				
7	İŞ SAĞLIĞI VE GÜVENLİĞİ HİZMET VERİLEN GÜN(GÜN SAYISI)		200	200
Açıklama: ÇIKTI GÖSTERGESİ				
Faaliyetler		Kaynak İhtiyacı 2016 (TL)		
		Bütçe	Bütçe Dışı	Toplam
1		50.000,00	0,00	50.000,00
Genel Toplam		50.000,00	0,00	50.000,00

Faaliyet / Proje No: 50 PERFORMANS HEDEFİ TABLOSU

İdare Adı	NARLIDERE BELEDİYESİ
------------------	----------------------

Stratejik Amaç 1	Belediye hizmetlerini en iyi şekilde sunabilmek için; ileri teknoloji ile birlikte kaliteli ve etkin personel politikaları geliştirerek bir birleri ile koordinasyonlu kurumsal yapıyı oluşturmak, emniyet sağlayıcı ideal hizmetlerin sunulmasını sağlamak.
Stratejik Hedef 1.4	Elektronik Belediyecilik kullanımını vatandaşın günlük hayatının bir parçası haline getirerek ekonomik ve sosyal faydayı artırmak, zaman kaybını ortadan kaldırmak ve hizmet kalitesini yükselterek e-belediye hizmet kalitesini düşürmeden devamlılığını sağlamak.

Performans Hedefi	Belediyemiz olası deprem veya doğal olaylarla ilgili olarak digital bilgilerinin korunması ve güvenliğinin sağlanması amacı ile felaket merkezi oluşturulacaktır.
Açıklamalar: Günümüzde bilginin önemi ve güvenilirliği günden güne daha büyük önem kazanmaktadır. Belediyemiz hizmet binamızda bulunan bilgilerin kayıt altına alındığı ana bilgisayarın (server) ayrıca hizmet binası dışında da bir yerde bulunması olası deprem veya doğal olaylarla ilgili olarak digital bilgilerinin korunması ve güvenliğinin sağlanması amacı ile felaket merkezi oluşturulacaktır.	

Performans Göstergeleri		2014	2015	2016
1	ALINAN BİLGİSAYAR SAYISI(ADET)	0	0	1
Açıklama: ÇIKTI GÖSTERGESİ				
2	FELAKET MERKEZİ OLUŞUMU(ADET)	0	0	1
Açıklama: ÇIKTI GÖSTERGESİ				
3	PROJELERİN ŞARTNAMELERE UYGUN GERÇEKLEŞMESİ(YÜZDE)	0	0	100
Açıklama: VERİMLİLİK GÖSTERGESİ				
4	PROJE MALİYETİ(YÜZDE)	0	0	100
Açıklama: GİRDİ GÖSTERGESİ				
5	VERİLERİN GÜVENİLİR ORTAMDA SAKLANMASINA KATKI(YÜZDE)	0	0	50
Açıklama: SONUÇ GÖSTERGESİ				
6	VERİLERİN İLERKİ YILLARA GÜVENLE TAŞINMASI(YÜZDE)	0	0	100
Açıklama: ETKİLİLİK GÖSTERGESİ				
Faaliyetler		Kaynak İhtiyacı 2016 (TL)		
		Bütçe	Bütçe Dışı	Toplam
1		50.000,00	0,00	50.000,00
2		0,00	0,00	0,00
Genel Toplam		50.000,00	0,00	50.000,00

Faaliyet / Proje No: 51 PERFORMANS HEDEFİ TABLOSU

İdare Adı	NARLIDERE BELEDİYESİ
------------------	----------------------

Stratejik Amaç 1	Belediye hizmetlerini en iyi şekilde sunabilmek için; ileri teknoloji ile birlikte kaliteli ve etkin personel politikaları geliştirerek bir birleri ile koordinasyonlu kurumsal yapıyı oluşturmak, emniyet sağlayıcı ideal hizmetlerin sunulmasını sağlamak.
Stratejik Hedef 1.4	Elektronik Belediyecilik kullanımını vatandaşın günlük hayatının bir parçası haline getirerek ekonomik ve sosyal faydayı artırmak, zaman kaybını ortadan kaldırmak ve hizmet kalitesini yükselterek e-belediye hizmet kalitesini düşürmeden devamlılığını sağlamak.

Performans Hedefi	İlçemizde 5 merkezde 1500 adet ticari işletme , 30 adet kamu kurum ile 50 adet kültür ve sosyal işletmenin tüm faaliyetlerini ve işletmenin 360 derece panoramik görüntülerini sergileyebileceği arttırılabilir gerçeklikle online hizmet sunmak.
--------------------------	---

Açıklamalar: İlçemiz sınırları içerisinde yer alan işletme, kamu kurum ve kuruluşlarının 5 merkezde toplanarak arttırılabilir gerçeklikle işletmelerin faaliyet ve ürünlerini ve işletmelerini sergileyebileceği bir portal yaratarak ilçemizde kısayol projesi oluşturmak hedeflenmektedir.

Performans Göstergeleri		2014	2015	2016
1	EKONOMİK GİRDİ SAĞLANMASI (YÜZDE)	0	0	100
Açıklama: ETKİLİLİK GÖSTERGESİ				
2	ENGELLİ ERİŞİBİLİRLİK(YÜZDE))	0	0	100
Açıklama: ETKİLİLİK GÖSTERGESİ				
3	MERKEZ OLUŞTURULMASI (ADET)	0	0	5
Açıklama: ÇIKTI GÖSTERGESİ				
4	SİSTEME DAHİL EDİLECEK SOSYAL VE KÜLTÜREL İŞLETME SAYISI (ADET)	0	0	50
Açıklama: ÇIKTI GÖSTERGESİ				
5	SİSTEME DAHİL EDİLECEK TİCARİ İŞLETME SAYISI	0	0	50
Açıklama: ÇIKTI GÖSTERGESİ				
6	TİCARİ VE SOSYAL YAŞAMA KATKI(YÜZDE)			
Açıklama: ETKİLİLİK GÖSTERGESİ				
7	VATANDAŞ MEMNUNİYETİ(YÜZDE)	0	0	100
Açıklama: ETKİLİLİK GÖSTERGESİ				
Faaliyetler		Kaynak İhtiyacı 2016 (TL)		
		Bütçe	Bütçe Dışı	Toplam
1		20.000,00	0,00	20.000,00
2		0,00	0,00	0,00
Genel Toplam		20.000,00	0,00	20.000,00

Faaliyet / Proje No: 52 **PERFORMANS HEDEFİ TABLOSU**

İdare Adı	NARLIDERE BELEDİYESİ
------------------	----------------------

Stratejik Amaç 9	İlçemizde bulunan resmi okulların, dini tesislerin ve kanunen destek verilmesinde sakınca bulunmayan diğer kurum ve tüzel kuruluşların hizmet ve faaliyetlerini sürdürebilmelerine destek vermek.
Stratejik Hedef 9.2	İlçemizde sınırları içerisinde bulunan Çiftçi Malları Koruma Kurulu, mahalle muhtarları ve sivil toplum örgütlerine yasaların ön gördüğü ölçülerde bütçe imkanlarımız doğrultusunda destek olmak.

Performans Hedefi	İlçemizdeki tarımsal alanların korunması, üretimin desteklenmesi, sivil toplum örgütlerine destek ve ilçemizde görev yapan muhtarlarımızın hizmetlerini sürdürebilmesi için yasaların ön gördüğü ölçülerde destek sağlamak.
--------------------------	---

Açıklamalar: İlçemiz sınırları içerisinde faaliyetlerini sürdüren tüm sivil toplum örgütlerine, muhtarlara ve Çiftçi Malları Koruma Kurulu'na toplum tarımsal ve siyasal alanda bilincin gelişmesi, kurum ve kuruluşlarımızın faaliyetlerini devam ettirebilmeleri için bütçe olanakları içerisinde aynı ve nakdi destek sağlanacaktır.

Performans Göstergeleri		2014	2015	2016
1	ARAÇ VE İŞ MAKİNESİ İLE HİZMET YARDIMI (ADET)	0	0	5
Açıklama: ÇIKTI GÖSTERGESİ				
2	ÇİFTÇİ MALLARI KORUMA KURULUNA AYNI VE NAKDİ DESTEK SAĞLAMAK(ADET)	0	1	1
Açıklama: ÇIKTI GÖSTERGESİ				
3	MAHALLE MUHTARLARINA AYNI VE NAKDİ DESTEK SAĞLAMAK(ADET)	0	11	11
Açıklama: ÇIKTI GÖSTERGESİ				
4	STÖ NE HİZMET DESTEĞİ SAĞLAMAK (ADET)	0	0	10
Açıklama: ÇIKTI GÖSTERGESİ				
5	VATANDAŞ MEMNUNİYETİ(YÜZDE))	0	100	100
Açıklama: ETKİLİLİK GÖSTERGESİ				
6				
Açıklama:				
Faaliyetler		Kaynak İhtiyacı 2016 (TL)		
		Bütçe	Bütçe Dışı	Toplam
1		40.000,00	0,00	40.000,00
2		0,00	0,00	0,00
Genel Toplam		40.000,00	0,00	40.000,00

Faaliyet / Proje No: 53 **PERFORMANS HEDEFİ TABLOSU**

İdare Adı	NARLIDERE BELEDİYESİ
------------------	----------------------

Stratejik Amaç 13	Yüksek ormanlık alandan deniz seviyesine kadar uzanan coğrafi yapımızın güzellikleri yanında doğal kaynaklarıyla her türlü turizme hizmet verebilecek tesis ve yapıların oluşmasını sağlayarak plan ve projeler oluşmasını ve oluşturulmasını sağlamak.
Stratejik Hedef 13.2	İlçemiz sınırları içerisinde; doğanın coğrafi, flora ve fauna zenginliklerinden, planlı turizm faaliyetleri kapsamında, doğaya zarar vermeden, sağlık, sportif, kültürel, sosyal,ekonomik olarak faydalanabileceği ekoturizm modelini oluşturacak projeler geliştirmek.

Performans Hedefi	Turizmin geliştirilmesine yönelik olarak tüm halkın katılımını sağlayacak organizasyon ve etkinlikler düzenlemek.
--------------------------	---

Açıklamalar: İlçemizi bir turizm yöresi yapmak önemli stratejik hedeflerimiz arasında yer almaktadır. Bu doğrultuda ilçemizin yöresel ve doğasal değerlerini ortaya çıkararak faaliyet ve organizasyonlar düzenlenmesi düşünülmektedir.

Performans Göstergeleri		2014	2015	2016
1	DOĞANIN KORUNMASI(YÜZDE)	0	0	100
Açıklama: SONUÇ GÖSTERGESİ				
2	DOĞA SPORLARINA TEŞVİK EDİLMESİ(YÜZDE)	0	0	100
Açıklama: SONUÇ GÖSTERGESİ				
3	DÜZENLENEN ORGANİZASYON SAYISI (ADET)	0	0	10
Açıklama: GİRDİ GÖSTERGESİ				
4	İLÇEMİZİN ÇEKİM MERKEZİ HALİNE GETİRİLMESİ(SONUÇ)	0	0	10
Açıklama: SONUÇ GÖSTERGESİ				
5	VATANDAŞ MEMNUNİYETİ(YÜZDE)	0	0	100
Açıklama: ETKİLİLİK GÖSTERGESİ				
6				
Açıklama:				
Faaliyetler		Kaynak İhtiyacı 2016 (TL)		
		Bütçe	Bütçe Dışı	Toplam
1		30.000,00	0,00	30.000,00
2		0,00	0,00	0,00
Genel Toplam		30.000,00	0,00	30.000,00

Faaliyet / Proje No: 54 **PERFORMANS HEDEFİ TABLOSU**

İdare Adı	NARLIDERE BELEDİYESİ
------------------	----------------------

Stratejik Amaç 15	İlçemiz deprem kuşağında olması sebebiyle, ilçemiz sınırları içerisinde yaşayanları deprem konusunda bilinçlendirmek ve duyarlı olmalarını sağlamak.
Stratejik Hedef 15.1 – 15.3	Depremle ilgili periyodik bilimsel paneller ve sempozyumlar düzenleyerek halkımızı bilinçlendirmek. Üniversitelerle işbirliği ile ilçemizde deprem öncesi erken uyarı sisteminin kurulması ve halkın bilinçlendirilmesi

Performans Hedefi	Deprem kuşağında bulunan ilçemizde halkımızı deprem öncesi ve sonrası ile ilgili bilinçlendirmek için bilimsel panel ve sempozyumlar düzenlemek, depremle ilgili erken uyarı sistemi kurulmasını sağlamak üzere girişimlerde bulunmak.
--------------------------	--

Açıklamalar:İlimiz ve ilçemizde büyük tehdit oluşturan depremle ilgili sempozyum ve paneller düzenlenerek halkın bilinçlenmesi sağlanacak ve deprem öncesi erken uyarı sistemi kurulmasının sağlanması için çalışmalarda bulunulacaktır.

Performans Göstergeleri		2014	2015	2016
1	DEPREMLE İLGİLİ UZMAN KURUM VE KURULUŞLARLA İŞ BİRLİĞİ(ADET)	0	0	2
Açıklama: GİRDİ GÖSTERGESİ				
2	DEPREM ÖNESİ ERKEN UYARI SİSTEMİ KURULMASI(ADET)	0	0	1
Açıklama: ÇIKTI GÖSTERGESİ				
3	EĞİTİMCİ SAYISI (ADET)	0	0	5
Açıklama: GİRDİ GÖSTERGESİ				
4	EĞİTİME KATILAN KİŞİ SAYISI(ADET)	0	0	1000
Açıklama: ÇIKTI GÖSTERGESİ				
5	PANEL VE SEMPOZYUMLAR DÜZENLEMELER(ADET)	0	0	2
Açıklama: ÇIKTI GÖSTERGESİ				
6	VATANDAŞ MEMNUNİYETİ(YÜZDE)	0	0	100
Açıklama: ETKİLİLİK GÖSTERGESİ				
Faaliyetler		Kaynak İhtiyacı 2016 (TL)		
		Bütçe	Bütçe Dışı	Toplam
1		10.000,00	0,00	10.000,00
2		0,00	0,00	0,00
Genel Toplam		10.000,00	0,00	10.000,00

Faaliyet / Proje No: 55 **PERFORMANS HEDEFİ TABLOSU**

İdare Adı	NARLIDERE BELEDİYESİ
------------------	----------------------

Stratejik Amaç 7	Yaşanabilir ve sürdürülebilir bir kent oluşturabilmek için çevre ve çevre sağlığına yönelik geliştirici ve sürdürülebilir projeler geliştirerek, kentimizin yaşanabilirliğini artırarak kent içinde çevre kirliliğini azaltmak ve sağlıklı ortamlar yaratmak.
Stratejik Hedef 7.1	İlçemizin doğal güzelliklerinin korunması, her türlü çevre kirliliğinin minimum seviyede tutulması ve kirliliğe sebebiyet verecek bertaraf önlemlerinin alınmasını sağlamak.

Performans Hedefi	Cam üretiminde kullanılan hammaddelerin çıkarılması doğal kaynakların tüketimine ve üretim esnasında çevreye zarar vermektedir. Geri kazanımla bu olumsuz etkiler azaltılabilmek için yılda yaklaşık olarak 2.000 kg cam atık toplanması planlanmaktadır.
--------------------------	---

Açıklamalar: Cam üretiminden çevreye verilen zararı minimize etmek amacıyla Bakanlıkça yetkilendirilen Çevko Vakfı İşletmesi Muzaffer Pınarbaşı firması ile yapılan protokol kapsamında 11 adet mahallede 47 ayrı noktamızda cam atık toplanarak yılda yaklaşık 2.000 kg. cam atık geri dönüşümü planlanmaktadır..

Performans Göstergeleri		2014	2015	2016
1	ENERJİ TÜKETİMİNDE AZALMAYA KATKI(YÜZDE)	25	25	25
Açıklama: SONUÇ GÖSTERGESİ				
2	MADEN ATIĞINDA AZALMAYA KATKI(YÜZDE)	80	80	80
Açıklama: SONUÇ GÖSTERGESİ				
3	PROJELERİN ŞARTNAMELERE UYGUN GERÇEKLEŞMESİ(YÜZDE)	100	100	100
Açıklama: KALİTE GÖSTERGESİ				
4	SOSYAL PAYLAŞIMLIĞI ARTTIRMAK(YÜZDE)	20	20	20
Açıklama: ETKİLİLİK GÖSTERGESİ				
5	SÜ TÜKETİMİNİ AZALMASINA KATKI (YÜZDE)	50	50	50
Açıklama: SONUÇ GÖSTERGESİ				
6	TOPLANAN CAM ATIK MİKTARI(KG)	1500	1500	2000
Açıklama: ÇIKTI GÖSTERGESİ				

Faaliyetler	Kaynak İhtiyacı 2016 (TL)		
	Bütçe	Bütçe Dışı	Toplam
1	10.000,00	0,00	10.000,00
2	0,00	0,00	0,00
Genel Toplam	10.000,00	0,00	10.000,00

Faaliyet / Proje No: 56 **PERFORMANS HEDEFİ TABLOSU**

İdare Adı	NARLIDERE BELEDİYESİ
------------------	----------------------

Stratejik Amaç 7	Yaşanabilir ve sürdürülebilir bir kent oluşturabilmek için çevre ve çevre sağlığına yönelik geliştirici ve sürdürülebilir projeler geliştirerek, kentimizin yaşanabilirliğini artırarak kent içinde çevre kirliliğini azaltmak ve sağlıklı ortamlar yaratmak.
Stratejik Hedef 7.1	İlçemizin doğal güzelliklerinin korunması, her türlü çevre kirliliğinin minimum seviyede tutulması ve kirliliğe sebebiyet verecek bertaraf önlemlerinin alınmasını sağlamak.

Performans Hedefi	Çevreye duyarlı bilinçli bireyler ve toplum oluşturabilmek amacıyla, halkı bilinçlendirmek için Bakanlıkça yetkili firmalarla yılda yaklaşık 15.000 kg. bitkisel yağ atık toplanması amaçlanmaktadır.
Açıklamalar: İlçemizde bulunan ev ve işletmelerden; Bitkisel Yağ Atıklarının Kontrolü yönetmeliği kapsamında yağ atıklarının Bakanlıkça yetkilendirilen firmalarla ortak proje kapsamında imzalanan protokollerle Muhtarlarımızın katkılarıyla yılda yaklaşık 15.000 kg. bitkisel atık yağ toplanması planlanmaktadır.	

Performans Göstergeleri		2014	2015	2016
1	TOPLANAN BİTKİSEL ATIK YAĞ MİKTARI(KG)	12.000	13.000	15.000
Açıklama: GİRDİ GÖSTERGESİ				
2	BİTKİSEL ATIK YAĞ TOPLAMA NOKTASI(ADET)	15	15	15
Açıklama: GİRDİ GÖSTERGESİ				
3	GÖNÜLLÜ SAYISI (KİŞİ)	0	0	100
Açıklama: GİRDİ GÖSTERGESİ				
4	ÇEVRE KORUNMASINA KATKI (YÜZDE)	100	100	100
Açıklama: SONUÇ GÖSTERGESİ				
5	VATANDAŞ MEMNUNİYETİ(YÜZDE)	0	0	100
Açıklama: ETKİLİLİK GÖSTERGESİ				
6				
Açıklama: :				
Faaliyetler		Kaynak İhtiyacı 2016 (TL)		
		Bütçe	Bütçe Dışı	Toplam
1		20.000,00	0,00	20.000,00
2		0,00	0,00	0,00
Genel Toplam		20.000,00	0,00	20.000,00

Faaliyet / Proje No: 57 **PERFORMANS HEDEFİ TABLOSU**

İdare Adı	NARLIDERE BELEDİYESİ
------------------	----------------------

Stratejik Amaç 10	Toplumda korunmaya, bakıma ve yardıma muhtaç tüm birey ve gruplara ihtiyaç temelli ve toplum destekli hizmet sunmak, birey ve grupları tek taraflı bağımlılıktan kurtararak kendi öz kaynaklarını ve potansiyellerini kullanmalarını sağlamak.
Stratejik Hedef 10.2	Kadınların diğer korunmaya, bakıma ve yardıma muhtaç tüm birey ve grupların etkinlik alanlarının genişletilmesi.amacı ile eğitim istihdam, sağlık, hukuk v.b. alanlarda eşit fırsat ve olanaklardan yararlanmalarını sağlamak.

Performans Hedefi	İlçemiz sınırları içerisinde yaşayan vatandaşlarımızın kaybettikleri yakınlarından dolayı taziyeye gelen sevenlerinde ikramda bulunmak.
--------------------------	---

Açıklamalar: İlçemizde yaşayan halkımızın acılarını paylaşmak ve kötü günlerinde yanında olduğumuzu hissettirmek ve gelen misafirlerinin ağırlanmasına yardımcı olmak amacı ile ikramda bulunmak.

Performans Göstergeleri		2014	2015	2016
1	HİZMET GÖTÜRÜLECEK AYLIK ORTLAMA SAYI (ADET)	0	0	15
Açıklama: ÇIKTI GÖSTERGESİ				
2	İKRAMDA BULUNULAN KİŞİ SAYISI AYLIK ORTALAMA (KİŞİ)	0	0	1500
Açıklama: ÇIKTI GÖSTERGESİ				
3	HİZMET VEREN PERSONEL SAYISI (ADET)	0	0	2
Açıklama: GİRDİ GÖSTERGESİ				
4	SOSYAL PAYLAŞIMLIĞA KATKI (YÜZDE)	0	0	100
Açıklama: SONUÇ GÖSTERGESİ				
5	VATANDAŞ MEMNUNİYETİ(YÜZDE)	0	0	100
Açıklama: ETKİLİLİK GÖSTERGESİ				
6	KULANILACAK MALZEME (ADET)	0	0	1
Açıklama: : GİRDİ GÖSTERGESİ				
Faaliyetler		Kaynak İhtiyacı 2016 (TL)		
		Bütçe	Bütçe Dışı	Toplam
1		10.000,00	0,00	10.000,00
2		0,00	0,00	0,00
Genel Toplam		10.000,00	0,00	10.000,00

Faaliyet / Proje No: 58 **PERFORMANS HEDEFİ TABLOSU**

İdare Adı	NARLIDERE BELEDİYESİ
------------------	----------------------

Stratejik Amaç 7	Yaşanabilir ve sürdürülebilir bir kent oluşturabilmek için çevre ve çevre sağlığına yönelik geliştirici ve sürdürülebilir projeler geliştirerek, kentimizin yaşanabilirliğini artırarak kent içinde çevre kirliliğini azaltmak ve sağlıklı ortamlar yaratmak.
Stratejik Hedef 7.1	İlçemizin doğal güzelliklerinin korunması, her türlü çevre kirliliğinin minimum seviyede tutulması ve kirliliğe sebebiyet verecek bertaraf önlemlerinin alınmasını sağlamak.

Performans Hedefi	Atık Pil ve Akümülatörlerin Kontrolü Yönetmeliği'ne göre toplanması, geri kazanımı veya nihai bertarafının sağlanabilmesi için Taşınabilir Pil Üreticileri ve İthalatçıları Derneği (TAP) ve Belediyemiz işbirliği içinde atık pil projesine devam edilecektir.
--------------------------	---

Açıklamalar: Teknolojinin gelişmesi ile birlikte tüm dünyada olduğu gibi ilçemizde de tüketimi artan elektrikli ve elektronik atık eşyaların yetkili kurum ve kuruluşlarla iş birliği içerisinde toplanmasına ve geri dönüşümüne katkıda bulunmak.

Performans Göstergeleri		2014	2015	2016
1	PİL TOPLANAN NOKTA SAYISI(ADE'T)	0	73	73
Açıklama: GİRDİ GÖSTERGESİ				
2	TOPLANA ATIK PİL(KG)	0	193	200
Açıklama: ÇIKTI GÖSTERGESİ				
3	GÖNÜLLÜ SAYISI (KİŞİ)	0	0	100
Açıklama: GİRDİ GÖSTERGESİ				
4	ÇEVRE KORUNMASINA KATKI (YÜZDE)	100	100	100
Açıklama: SONUÇ GÖSTERGESİ				
5	VATANDAŞ MEMNUNİYETİ(YÜZDE)	100	100	100
Açıklama: ETKİLİLİK GÖSTERGESİ				
6				
Açıklama: :				
Faaliyetler		Kaynak İhtiyacı 2016 (TL)		
		Bütçe	Bütçe Dışı	Toplam
1		20.000,00	0,00	20.000,00
2		0,00	0,00	0,00
Genel Toplam		20.000,00	0,00	20.000,00

Faaliyet / Proje No: 59 **PERFORMANS HEDEFİ TABLOSU**

İdare Adı	NARLIDERE BELEDİYESİ
------------------	----------------------

Stratejik Amaç 7	Yaşanabilir ve sürdürülebilir bir kent oluşturabilmek için çevre ve çevre sağlığına yönelik geliştirici ve sürdürülebilir projeler geliştirerek, kentimizin yaşanabilirliğini arttırarak kent içinde çevre kirliliğini azaltmak ve sağlıklı ortamlar yaratmak.
Stratejik Hedef 7.1	İlçemizin doğal güzelliklerinin korunması, her türlü çevre kirliliğinin minimum seviyede tutulması ve kirliliğe sebebiyet verecek bertaraf önlemlerinin alınmasını sağlamak.

Performans Hedefi	Atık Elektrikli ve Elektronik Eşyaların (AEEE) Kontrolü Yönetmeliği kapsamında yetkili kurum ve kuruluşlarla beraber iş birliği ile elektrikli ve elektronik atıkların üretiminden nihai bertarafına kadar çevre ve insan sağlığının korunması, elektrikli ve elektronik atıkların oluşumunun ve bertaraf edilecek atık miktarının azaltılması için yeniden kullanım, geri dönüşüm, geri kazanım hususunda gerekli çalışmaları yapmak.
--------------------------	--

Açıklamalar: Teknolojinin gelişmesi ile birlikte tüm dünyada olduğu gibi ilçemizde de tüketimi artan elektrikli ve elektronik atık eşyaların yetkili kurum ve kuruluşlarla iş birliği içerisinde toplanmasına ve geri dönüşümüne katkıda bulunmak.

Performans Göstergeleri		2014	2015	2016
1	ATIK TOPLANAN NOKTA SAYISI(ADET)	0	0	5
Açıklama: GİRDİ GÖSTERGESİ				
2	TOPLANAN ATIK MATERYAL MALZEMESİ(TON)	0	0	50
Açıklama: ÇIKTI GÖSTERGESİ				
3	GÖNÜLLÜ SAYISI (KİŞİ)	0	0	100
Açıklama: GİRDİ GÖSTERGESİ				
4	ÇEVRE KORUNMASINA KATKI (YÜZDE)	0	0	100
Açıklama: SONUÇ GÖSTERGESİ				
5	VATANDAŞ MEMNUNİYETİ(YÜZDE)	0	0	100
Açıklama: ETKİLİLİK GÖSTERGESİ				
Faaliyetler		Kaynak İhtiyacı 2016 (TL)		
		Bütçe	Bütçe Dışı	Toplam
1		20.000,00	0,00	20.000,00
Genel Toplam		20.000,00	0,00	20.000,00

Faaliyet / Proje No:60 PERFORMANS HEDEFİ TABLOSU

İdare Adı	NARLIDERE BELEDİYESİ
------------------	----------------------

Stratejik Amaç 6	İlçemiz sınırları içerisinde halk sağlığı açısından önemli olan sorunların tespit edilmesi ve giderilmesi amacı ile sağlık uygulama ve eğitimlerinin yapılması, hayvan sağlığı ve salgın hastalıkların önlenmesi ile bunlarla ilgili bilgi düzeyi yüksek bir toplum yaratılması.
Stratejik Hedef 6.1	Hayvan refahının sağlanması hayvanlardan insanlara geçen kuduz, kırım kongo kanamalı ateşi, ekinekok gibi zoonoz hastalıklarla etkin mücadele etmek, bu çerçevede önemli bir risk grubu olan sokak hayvanının rehabilitasyonu ile sokak hayvanlarının sağlık durumları ve çevre sağlığının korunmasını sağlamak.

Performans Hedefi	Veteriner İşleri Müdürlüğü'nce rehabilite edilerek alındıkları ortama bırakılmış sokak hayvanlarının gönüllü hayvan severlerle ve STÖ'lerle işbirliği içerisinde sağlık, bakımlarının ve kontrollerinin yapılabilmesi için işin ehli kişiler tarafından gönüllülere eğitim verilecektir.
--------------------------	--

Açıklamalar İlçemiz sınırları bulunan ve halk sağlığını tehdit eden sokak hayvanlarının rehabilite edilmesi ve diğer ihtiyaçlarının giderilmesi için halkın bilinçlendirilmesi ile gönüllü eğitimleri verilecektir.

Performans Göstergeleri		2014	2015	2016
1	EĞİTİM VERİLEN GÖNÜLLÜ SAYISI(KİŞİ)	0	0	100
Açıklama: ÇIKTI GÖSTERGESİ				
2	AŞILANAN HAYVAN SAYISI(ADET)	1500	1500	5000
Açıklama: ÇIKTI GÖSTERGESİ				
3	HAYVAN HAKLARININ KORUNMASI VE SAYGI(YÜZDE)	100	100	100
Açıklama: KALİTE GÖSTERGESİ				
4	KULLANILAN AŞI SAYISI(ADET)	2000	2000	2000
Açıklama: GİRDİ GÖSTERGESİ				
5	VATANDAŞ MEMNUNİYETİ(YÜZDE)	100	100	100
Açıklama: ETKİLİLİK GÖSTERGESİ				
6				
Açıklama:				
7				
Açıklama:				
Faaliyetler		Kaynak İhtiyacı 2016(TL)		
		Bütçe	Bütçe Dışı	Toplam
1		5.000,00	0,00	5.000,00
2		0,00	0,00	0,00
Genel Toplam		5.000,00	0,00	5.000,00

Faaliyet / Proje No:61 PERFORMANS HEDEFİ TABLOSU

İdare Adı	NARLIDERE BELEDİYESİ
------------------	----------------------

Stratejik Amaç 6	İlçemiz sınırları içerisinde halk sağlığı açısından önemli olan sorunların tespit edilmesi ve giderilmesi amacı ile sağlık uygulama ve eğitimlerinin yapılması, hayvan sağlığı ve salgın hastalıkların önlenmesi ile bunlarla ilgili bilgi düzeyi yüksek bir toplum yaratılması.
Stratejik Hedef 6.1	Hayvan refahının sağlanması hayvanlardan insanlara geçen kuduz, kırım kongo kanamalı ateşi, ekinekok gibi zoonoz hastalıklarla etkin mücadele etmek, bu çerçevede önemli bir risk grubu olan sokak hayvanının rehabilitasyonu ile sokak hayvanlarının sağlık durumları ve çevre sağlığının korunmasını sağlamak.

Performans Hedefi	Veteriner İşleri Müdürlüğü tarafından ilçemiz sınırları içerisinde toplanan sokak hayvanlarının rehabilite edilmesi amacıyla geçici hayvan bakımevi kurulacaktır.
.Açıklama:Veteriner İşleri Müdürlüğü tarafından ilçemiz sınırları içerisinde toplanan başıboş hayvanların rehabilite edilmesi ve geçici süreyle bakımlarını yapmak amacıyla geçici hayvan bakım evi kurulması amaçlanmaktadır.	

Performans Göstergeleri		2014	2015	2016
1	HEMOGRAM CİHAZI TEMİN EDİLMESİ(ADET)	0	0	1
Açıklama: ÇIKTI GÖSTERGESİ				
2	OKSİJEN TÜPÜ TEMİN EDİLMESİ (ADET)	0	0	1
Açıklama: GÖSTERGESİ				
3	HAYVAN HAKLARININ KORUNMASI VE SAYGI(YÜZDE)	0	0	100
Açıklama: KALİTE GÖSTERGESİ				
4	ULTRASON CİHAZI TEMİN EDİLMESİ (ADET)	0	0	1
Açıklama: GİRDİ GÖSTERGESİ				
5	VATANDAŞ MEMNUNİYETİ(YÜZDE)	0	0	100
Açıklama: ETKİLİLİK GÖSTERGESİ				
6	YOĞUN BAKIM ÜNİTESİ OLUŞTURULMASI(ADET)	0	0	1
Açıklama: ÇIKTI GÖSTERGESİ				
7				
Açıklama:				
Faaliyetler		Kaynak İhtiyacı 2016(TL)		
		Bütçe	Bütçe Dışı	Toplam
1		45.000,00	0,00	45.000,00
2		0,00	0,00	0,00
Genel Toplam		45.000,00	0,00	45.000,00

Faaliyet / Proje No:62 **PERFORMANS HEDEFİ TABLOSU**

İdare Adı	NARLIDERE BELEDİYESİ
------------------	----------------------

Stratejik Amaç 6	İlçemiz sınırları içerisinde halk sağlığı açısından önemli olan sorunların tespit edilmesi ve giderilmesi amacı ile sağlık uygulama ve eğitimlerinin yapılması, hayvan sağlığı ve salgın hastalıkların önlenmesi ile bunlarla ilgili bilgi düzeyi yüksek bir toplum yaratılması.
Stratejik Hedef 6.2	Kamu ve sivil toplum kuruluşlarıyla işbirlikleri içinde halkın sağlık bilincini geliştirmeye yönelik eğitimler, seminerler ve paneller düzenlemek.

Performans Hedefi	Toplumumuzun şu an sağlık açısından en büyük sıkıntıların birileri olan obezite ve kanser ile gençlerimizin en büyük tehlikesi olan madde bağımlılığı ile ilgili halkımızı bilinçlendirmek amacıyla üniversite ve diğer kamu kurumlarıyla iş birliği ile halka açık toplantılar yapılacak ve halkımız bilinçlendirilecektir.
--------------------------	--

Açıklamalar: Toplumumuzun şu an sağlık açısından en büyük sıkıntıların birileri olan obezite ve kanser ile gençlerimizin en büyük tehlikesi olan madde bağımlılığı ile ilgili halkımızı bilinçlendirmek amacıyla halka açık toplantılar yapılacak ve halkımız bilinçlendirilecektir.

Performans Göstergeleri		2014	2015	2016
1	TOPLANTILARA KATILAN KİŞİ SAYISI (ADET)	0	0	500
Açıklama: ÇIKTI GÖSTERGESİ				
2	DÜZENLENEN TOPLANTI SAYISI (ADET)	0	0	5
Açıklama: GÖSTERGESİ				
3	SAĞLIKLI BİR TOPLUM YARATILMASINA KATKI (YÜZDE)	0	0	100
Açıklama: ETKİLİLİK GÖSTERGESİ				
4	SUNUM YAPAN GÖREVLİ SAYISI (ADET)	0	0	10
Açıklama: GİRDİ GÖSTERGESİ				
5	VATANDAŞ MEMNUNİYETİ(YÜZDE)	100	100	100
Açıklama: ETKİLİLİK GÖSTERGESİ				
6	İŞ BİRLİĞİ YAPILAN ÜNİVERSİTE VE KAMU KURUMU SAYISI (ADET)	1	1	2
Açıklama: GİRDİ GÖSTERGESİ				
7				
Açıklama:				
Faaliyetler		Kaynak İhtiyacı 2016(TL)		
		Bütçe	Bütçe Dışı	Toplam
1		25.000,00	0,00	25.000,00
2		0,00	0,00	0,00
Genel Toplam		25.000,00	0,00	25.000,00

Faaliyet / Proje No:63 PERFORMANS HEDEFİ TABLOSU

İdare Adı	NARLIDERE BELEDİYESİ
------------------	----------------------

Stratejik Amaç 6	İlçemiz sınırları içerisinde halk sağlığı açısından önemli olan sorunların tespit edilmesi ve giderilmesi amacı ile sağlık uygulama ve eğitimlerinin yapılması, hayvan sağlığı ve salgın hastalıkların önlenmesi ile bunlarla ilgili bilgi düzeyi yüksek bir toplum yaratılması.
Stratejik Hedef 6.3	Rehabilitasyon hizmetlerinde, koruyucu sağlık hizmetlerinin yaygınlaştırılmasında ve yaşlı nüfusa yönelik hizmetlerde öncelikli çalışmalar yapmak.

Performans Hedefi	Üniversiteler, STÖ'ler ve diğer sağlık kuruluşları ile koordineli olarak İlçemizde yaşayan yaşlı ilerlemiş bakıma muhtaç vatandaşlarımızın düzenli olarak yapılması gereken sağlık kontrollerin yapılması amaçlanmaktadır.
--------------------------	--

Açıklamalar: Ülkemizin ekonomik yapısı nedeniyle sağlık kontrollerini yaptıramayan yaşlı ilerlemiş vatandaşlarımızın bir nebze olsun dertlerine çare olabilmek için üniversite ve diğer kamu kuruluşları ile koordineli olarak düzenli sağlık kontrollerinin yapılması amaçlanmaktadır.

Performans Göstergeleri		2014	2015	2016
1	SAĞLIK KONTROLLERİ YAPILAN KİŞİ SAYISI (ADET)	0	0	200
Açıklama: ÇIKTI GÖSTERGESİ				
2	DÜZENLENEN TOPLANTI SAYISI (ADET)	0	0	5
Açıklama: ÇIKTI GÖSTERGESİ				
3	SAĞLIKLI BİR TOPLUM YARATILMASINA KATKI (YÜZDE)	0	0	100
Açıklama: ETKİLİLİK GÖSTERGESİ				
4	HİZMET VEREN SAĞLIK GÖREVLİSİ SAYISI (ADET)	0	0	2
Açıklama: GİRDİ GÖSTERGESİ				
5	VATANDAŞ MEMNUNİYETİ(YÜZDE)	0	0	100
Açıklama: ETKİLİLİK GÖSTERGESİ				
6	İŞ BİRLİĞİ YAPILAN ÜNİVERSİTE VE KAMU KURUMU SAYISI (ADET)	0	0	2
Açıklama: GİRDİ GÖSTERGESİ				
7				
Açıklama:				
Faaliyetler		Kaynak İhtiyacı 2016(TL)		
		Bütçe	Bütçe Dışı	Toplam
1		30.000,00	0,00	30.000,00
2		0,00	0,00	0,00
Genel Toplam		30.000,00	0,00	30.000,00

Faaliyet / Proje No:64 **PERFORMANS HEDEFİ TABLOSU**

İdare Adı	NARLIDERE BELEDİYESİ
------------------	----------------------

Stratejik Amaç 6	İlçemiz sınırları içerisinde halk sağlığı açısından önemli olan sorunların tespit edilmesi ve giderilmesi amacı ile sağlık uygulama ve eğitimlerinin yapılması, hayvan sağlığı ve salgın hastalıkların önlenmesi ile bunlarla ilgili bilgi düzeyi yüksek bir toplum yaratılması.
Stratejik Hedef 6.3	Rehabilitasyon hizmetlerinde, koruyucu sağlık hizmetlerinin yaygınlaştırılmasında ve yaşlı nüfusa yönelik hizmetlerde öncelikli çalışmalar yapmak.

Performans Hedefi	Sağlık hizmeti veren kamu kurum ve kuruluşlarının katkısıyla İlçemiz sınırları içerisinde bulunan 11 adet okulumuzda, sağlık nesiller yetiştirilmesine katkı sağlamak amacıyla sağlık taramaları yapmak ve çocuklarımızı bilinçlendirmek.
Açıklamalar: Ülkemizin geleceğinin teminatı olan çocuklarımızın sağlıklı bireyler olarak yetişmesi için, ilçemiz sınırları içerisinde bulunan okullarımızda sağlık taramaları yapmak ve çocuklarımızı bilinçlenmesi katkı koymak amaçlanmaktadır	

Performans Göstergeleri		2014	2015	2016
1	SAĞLIK KONTROLLERİ YAPILAN ÖĞRENCİ SAYISI (ADET)	0	0	5000
Açıklama: ÇIKTI GÖSTERGESİ				
2	SAĞLIK TARAMASI YAPILAN OKUL SAYISI (ADET)	0	0	11
Açıklama: GÖSTERGESİ				
3	SAĞLIKLI BİR TOPLUM YARATILMASINA KATKI (YÜZDE)	0	0	100
Açıklama: ETKİLİLİK GÖSTERGESİ				
4	HİZMET VEREN SAĞLIK GÖREVLİSİ SAYISI (ADET)	0	0	2
Açıklama: GİRDİ GÖSTERGESİ				
5	VATANDAŞ MEMNUNİYETİ(YÜZDE)	0	0	100
Açıklama: ETKİLİLİK GÖSTERGESİ				
6	İŞ BİRLİĞİ YAPILAN ÜNİVERSİTE VE KAMU KURUMU SAYISI (ADET)	0	0	2
Açıklama: GİRDİ GÖSTERGESİ				
7				
Açıklama:				
Faaliyetler		Kaynak İhtiyacı 2016(TL)		
		Bütçe	Bütçe Dışı	Toplam
1		20.000,00	0,00	20.000,00
2		0,00	0,00	0,00
Genel Toplam		20.000,00	0,00	20.000,00

Faaliyet / Proje No:65 **PERFORMANS HEDEFİ TABLOSU**

İdare Adı	NARLIDERE BELEDİYESİ
------------------	----------------------

Stratejik Amaç 6	İlçemiz sınırları içerisinde halk sağlığı açısından önemli olan sorunların tespit edilmesi ve giderilmesi amacı ile sağlık uygulama ve eğitimlerinin yapılması, hayvan sağlığı ve salgın hastalıkların önlenmesi ile bunlarla ilgili bilgi düzeyi yüksek bir toplum yaratılması.
Stratejik Hedef 6.3	Rehabilitasyon hizmetlerinde, koruyucu sağlık hizmetlerinin yaygınlaştırılmasında ve yaşlı nüfusa yönelik hizmetlerde öncelikli çalışmalar yapmak.

Performans Hedefi	İlçemizde faaliyet gösteren gıda işletmelerinin diğer Müdürlüklerimiz ve diğer kamu kurumları ile iş birliği içerisinde sağlık tarama ve kontrollerini yapmak.
--------------------------	--

Açıklamalar: Sınırlarımız içerisinde bulunan tüm gıda işletmelerinin düzenli olarak sağlık kontrollerini ve taramalarını yapmak amaçlanmaktadır.

Performans Göstergeleri		2014	2015	2016
1	SAĞLIK KONTROLLERİ VE TARAMALARINI YAPILAN İŞLETME SAYISI (ADET)	0	0	200
Açıklama: ÇIKTI GÖSTERGESİ				
2	DENETİM YAPAN GÖREVLİ SAYISI (ADET)	0	0	2
Açıklama: GİRDİ GÖSTERGESİ				
3	SAĞLIKLI BİR TOPLUM YARATILMASINA KATKI (YÜZDE)	0	0	100
Açıklama: ETKİLİLİK GÖSTERGESİ				
4	UYGUN BULUNAN İŞLETME SAYISI (ADET)	0	0	150
Açıklama: ÇIKTI GÖSTERGESİ				
5	VATANDAŞ MEMNUNİYETİ(YÜZDE)	0	0	100
Açıklama: ETKİLİLİK GÖSTERGESİ				
6	İŞ BİRLİĞİ YAPILAN KAMU KURUMU SAYISI (ADET)	0	0	2
Açıklama: GİRDİ GÖSTERGESİ				
7				
Açıklama:				

Faaliyetler	Kaynak İhtiyacı 2016(TL)		
	Bütçe	Bütçe Dışı	Toplam
1	10.000,00	0,00	10.000,00
2	0,00	0,00	0,00
Genel Toplam	10.000,00	0,00	10.000,00

Faaliyet / Proje No:66 PERFORMANS HEDEFİ TABLOSU

İdare Adı	NARLIDERE BELEDİYESİ
------------------	----------------------

Stratejik Amaç 4	İlçemiz sınırları içerisinde bulunan cadde, sokak, belediye hizmet alanları , otopark alanları ile eğlen-dinlen (rekreasyon) alanlarının sağlıklılaştırılmasını sağlamak ve yeni cadde, sokak, otopark alanları ile eğlen-dinlen alanları oluşturmak.
Stratejik Hedef 4.6	Yeni eğlen-dinlen (rekreasyon),piknik,park ve yeşil alanlar oluşturmak.

Performans Hedefi	Cevat Şakir Kabaağaç Parkı'nın alt yapı ve üst yapısını yeniden düzenlemek.
--------------------------	---

Açıklamalar: : Belediyemizin sorumluluk sahası içinde yer alan Cevat Şakir Kabaağaç Parkı'nın alt yapı ve üst yapısının düzenlenmesi yapılması amaçlanmaktadır.

Performans Göstergeleri		2014	2015	2016
1	OLUŞTURULAN YEŞİL ALAN (METREKARE)	0	0	2125
Açıklama: ÇIKTI GÖSTERGESİ				
2	OYUN GRUBU TEMİNİ (ADET)	0	0	1
Açıklama: GİRDİ GÖSTERGESİ				
3	BANK TEMİNİ (ADET)	0	0	15
Açıklama: GİRDİ GÖSTERGESİ				
4	SULAMA TESİSATI DÖŞENMESİ (METEKARE)	0	0	2125
Açıklama: ÇIKTI GÖSTERGESİ				
5	VATANDAŞ MEMNUNİYETİ(YÜZDE)	100	100	100
Açıklama: ETKİLİLİK GÖSTERGESİ				
6	BİTKİSEL MATERYAL TEMİNİ (ADET)	0	0	1
Açıklama: GİRDİ GÖSTERGESİ				
7				
Açıklama:				
Faaliyetler		Kaynak İhtiyacı 2016(TL)		
		Bütçe	Bütçe Dışı	Toplam
1		163.000,00	0,00	163.000,00
2		0,00	0,00	0,00
Genel Toplam		163.000,00	0,00	163.000,00

Faaliyet / Proje No:67 PERFORMANS HEDEFİ TABLOSU

İdare Adı	NARLIDERE BELEDİYESİ
------------------	----------------------

Stratejik Amaç 11	Halkımızın eğitim ve bilim alanında fırsat eşitliğini yakalayabilmesi amacı ile projeler üretmek ve üretilmesini sağlamak.
--------------------------	--

Stratejik Hedef 11.1	İlçemiz sınırları içerisinde yaşayan gençlerimizden okullara devam eden öğrenciler ile okullardan mezun olup herhangi bir yüksek öğretime devam edemeyen gençlerimize fırsat eşitliği yaratmak.
-----------------------------	---

Performans Hedefi	İlçemiz sınırları içerisinde yaşayan ve ekonomik durumu yeterli olmayan yaklaşık 600 öğrenciye fırsat eşitliği sunmak gayesi ile Halk Eğitim Merkezi ile ortak proje kapsamında takviye olarak öğretim hizmeti vermek.
--------------------------	--

Açıklamalar:

Performans Göstergeleri		2014	2015	2016
1	SAĞLIK KONTROLLERİ VE TARAMALARINI YAPILAN İŞLETME SAYISI (ADET)	0	0	200
Açıklama: ÇIKTI GÖSTERGESİ				
2	DENETİM YAPAN GÖREVLİ SAYISI (ADET)	0	0	2
Açıklama: GİRDİ GÖSTERGESİ				
3	SAĞLIKLI BİR TOPLUM YARATILMASINA KATKI (YÜZDE)	0	0	100
Açıklama: ETKİLİLİK GÖSTERGESİ				
4	UYGUN BULUNAN İŞLETME SAYISI (ADET)	0	0	2
Açıklama: ÇIKTI GÖSTERGESİ				
5	VATANDAŞ MEMNUNİYETİ(YÜZDE)	100	100	100
Açıklama: ETKİLİLİK GÖSTERGESİ				
6	İŞ BİRLİĞİ YAPILAN KAMU KURUMU SAYISI (ADET)	0	0	2
Açıklama: GİRDİ GÖSTERGESİ				
7				
Açıklama:				

Faaliyetler	Kaynak İhtiyacı 2016(TL)		
	Bütçe	Bütçe Dışı	Toplam
1	405.000,00	0,00	405.000,00
2	0,00	0,00	0,00
Genel Toplam	405.000,00	0,00	405.000,00

D-) İdarenin Toplam Kaynak İhtiyacı:

Toplam Kaynak İhtiyacı Tablosu

İDARE ADI	NARLIDERE BELEDİYESİ				
Bütçe Kaynak İhtiyacı	Ekonomik Kod	Faaliyet Toplamı	Genel Yönetim Giderleri Toplamı	Diğer İdarelere Transfer Edilecek Kaynaklar Toplamı	GENEL TOPLAM
	01.Personel Giderleri	0,00	0,00	0,00	0,00
	02.SGK Devlet Primleri Giderleri	0,00	0,00	0,00	0,00
	03.Mal ve Hizmet Alımları Giderleri	5.608.500,00	0,00	0,00	5.608.500,00
	04.Faiz Giderleri	0,00	0,00	0,00	0,00
	05.Cari Transferler	140.000,00	0,00	0,00	140.000,00
	06.Sermaye Giderleri	3.871.132,00	0,00	0,00	3.871.132,00
	07.Sermaye Transferleri	0,00	0,00	0,00	0,00
	08.Borç Verme	0,00	0,00	0,00	0,00
	09.Yedek Ödenek	0,00	0,00	0,00	0,00
TOPLAM BÜTÇE KAYNAK İHTİYACI		9.619.632,00	0,00	0,00	9.619.632,00
Bütçe Dışı Kaynak	Döner Sermaye	0,00	0,00	0,00	0,00
	Diğer Yurt İçi	1.200.000,00	0,00	0,00	1.200.000,00
	Yurt Dışı	0,00	0,00	0,00	0,00
Toplam Bütçe Dışı Kaynak İhtiyacı		1.200.000,00	0,00	0,00	1.200.000,00
TOPLAM KAYNAK İHTİYACI		10.819.632,00	0,00	0,00	10.819.632,00

E-) DİĞER HUSUSLAR:

MALİ BİLGİLER:

Bütçe Bilgileri

Ekonomik Düzey	2016 Yılı Bütçesi	2015 Yılı Bütçesi	2014 Yılı Bütçesi	2013 Yılı Bütçesi	2012 Yılı Bütçesi
01 :PERSONEL GİDERLERİ	18.528.600,00	18.595.115,00	17.379.753,00	15.238.299,00	14.357.798,00
02 :SOSYAL GÜVENLİK KURUMLARINA DEVLET PRİMİ GİDERLERİ	3.579.700,00	3.427.945,00	3.053.678,00	2.440.682,00	2.644.770,00
03 :MAL VE HİZMET ALIM GİDERLERİ	10.495.700,00	8.262.650,00	10.694.069,00	5.413.718,00	5.298.032,00
04 :FAİZ GİDERLERİ	600.000,00	700.000,00	1.050.000,00	800.000,00	400.000,00
05 :CARİ TRANSFERLER	595.000,00	477.500,00	516.500,00	856.500,00	881.500,00
06 :SERMAYE GİDERLERİ	6.671.000,00	10.046.790,00	7.303.000,00	3.481.801,00	2.818.400,00
07 :SERMAYE TRANSFERLERİ	200.000,00	200.000,00	200.000,00	200.000,00	400.000,00
08 :BORÇ VERME	1.500.000,00	1.000.000,00	1.000.000,00	1.000.000,00	500,00
09 :YEDEK ÖDENEKLER	3.320.000,00	3.260.000,00	3.260.000,00	2.505.000,00	2.655.000,00
TOPLAM	45.490.000,00	45.970.000,00	44.457.000,00	31.936.000,00	29.456.000,00

Bu Yıl Bütçesinin Ekonomik Fonksiyonel Dağılımı Cetveli

Fonksiyonel Düzey		EKONOMİK DÜZEY									TOPLAM
		1	2	3	4	5	6	7	8	9	
		PERSONEL GİDERLERİ	SOSYAL GÜVENLİK KURUMLARINA DEVLET PRİMİ GİDERLERİ	MAL VE HİZMET ALIM GİDERLERİ	FAİZ GİDERLERİ	CARİ TRANSFERLER	SERMAYE GİDERLERİ	SERMAYE TRANSFERLERİ	BORÇ VERME	YEDEK ÖDENEKLER	
1	GENEL KAMU HİZMETLERİ	1.803.000,00	200.500,00	5.442.150,00	600.000,00	595.000,00	1.115.000,00	200.000,00	1.500.000,00	3.320.000,00	14.775.650,00
2	SAVUNMA HİZMETLERİ	0,00	0,00	9.500,00	0,00	0,00	0,00	0,00	0,00	0,00	9.500,00
3	KAMU DÜZENİ VE GÜVENLİK HİZMETLERİ	639.000,00	88.000,00	858.600,00	0,00	0,00	0,00	0,00	0,00	0,00	1.585.600,00
4	EKONOMİK İŞLER VE HİZMETLER	5.509.100,00	1.141.600,00	1.273.200,00	0,00	0,00	4.920.000,00	0,00	0,00	0,00	12.843.900,00
5	ÇEVRE KORUMA HİZMETLERİ	5.374.000,00	1.124.000,00	950.900,00	0,00	0,00	180.000,00	0,00	0,00	0,00	7.628.900,00
6	İSKAN VE TOPLUM REFAHİ HİZMETLERİ	685.000,00	100.000,00	556.000,00	0,00	0,00	200.000,00	0,00	0,00	0,00	1.541.000,00
7	SAĞLIK HİZMETLERİ	214.000,00	23.000,00	14.000,00	0,00	0,00	0,00	0,00	0,00	0,00	251.000,00
8	DİNLENME, KÜLTÜR VE DİN HİZMETLERİ	4.304.500,00	902.600,00	1.391.350,00	0,00	0,00	256.000,00	0,00	0,00	0,00	6.854.450,00
9	EĞİTİM HİZMETLERİ	0,00	0,00	0,00	0,00	0,00	0,00	0,00	0,00	0,00	0,00
10	SOSYAL GÜVENLİK VE SOSYAL YARDIM HİZMETLERİ	0,00	0,00	0,00	0,00	0,00	0,00	0,00	0,00	0,00	0,00
TOPLAM		18.528.600,00	3.579.700,00	10.495.700,00	600.000,00	595.000,00	6.671.000,00	200.000,00	1.500.000,00	3.320.000,00	45.490.000,00

F-Performans Verilerinin Kaynakları ve Güvenilirliği:

5393 Sayılı Belediye Kanunu,5018 Sayılı Kamu Mali Yönetim Kontrol Kanunu,4734 Sayılı Kamu İhale Kanunu,4735 Sayılı Kamu İhale Sözleşmeleri Kanunu v.b. diğer kanun, tüzük ve yönetmeliklerin verdiği yetkiler çerçevesinde 2015-2019 Yılı Stratejik Planımızda yer alan Stratejik Amaçlara ve hedeflere uygun olarak faaliyetlerini yürüten Müdürlüklerimizin faaliyet ve sorumluluk alanlarına göre paydaşları ile birlikte kamu hizmetlerini yerine getirirler. Buna ilişkin harcamaların kaynağı Belediyemizin vergi, harç, ücret , taşınmaz satışları ve diğer vergi paylarından(İller Bankası,ç.t.v payı v.b.) elde edilen gelirlerle karşılanmaktadır. Performans verilerinin güvenilirliği; Belediye yönetim ve kontrol sisteminin güvenilirliği hizmetlerin süreç ve sonuçlarını mevzuat ta önceden belirlenmiş amaç ve hedeflere performans ölçütlerine ve kalite standartlarına analiz etmek, karşılaştırmak ,ölçmek ve kanıtlara dayalı olarak değerlendirmek elde edilen sonuçları raporlamaktır.

III-EKLER

EK-1

DİĞER MEVZUATLAR:

Sıra No	Dokümanın Adı	Döküman veya Kanun No	Tarihi	En Son Değişiklik No	En Son Değişiklik Tarihi
01	Anayasa	2709	09.11.1982	6214	17.03.2011
02	Büyükşehir Belediyesi Kanunu	5216	10.07.2004	6462	25.04.2013
03	Belediye Kanunu	5393	13.07.2005	6495	12.07.2013
04	Türk Medeni Kanun	4721	08.12.2001	6462	25.04.2013
05	Türk Borçlar Kanunu	6098	04.02.2011	6455	28.03.2013
06	Türk Ceza Kanunu	5237	12.10.2004	6462	25.04.2013
07	Türk Ticaret Kanunu	6102	14.02.2011	6495	12.07.2013
08	İmar Kanunu	3194	09.05.1985	6495	12.07.2013
09	İmar Ve Gecekondu Mevzuatına Aykırı Yapılara Uygulanacak Bazı İşlemler Ve 6785 Sayılı İmar Kanununun Bir Maddesinin Değiştirilmesi Hakkında Kanun	2981	24.02.1984	5006	17.12.2003
10	Tapu Kanunu	2644	29.12.1934	6302	18.08.2012
11	Kamulaştırma Kanunu	2942	04.11.1983	6495	12.07.2013
12	Kat Mülkiyeti Kanunu	634	23.06.1965	6462	25.04.2013
13	Gayrimenkul Kiraları Hakkında Kanun	6570	27.05.1955	4531	18.02.2000
14	Fikir ve Sanat Eserleri Kanunu	5846	13.12.1951	6279	22.02.2012
15	Tebliğat Kanunu	7201	11.02.1959	6099	11.01.2011
16	Kültür ve Tabiat Varlıklarını Koruma Kanunu	2863	23.07.1983	648 KHK	08.08.2011
17	Çevre Kanunu	2872	11.08.1983	6486	21.05.2013

İZMİR NARLIDERE BELEDİYESİ 2016 MALİ YILI PERFORMANS PROGRAMI

18	Gecekondu Kanunu	775	30.07.1966	6306	16.05.2012
19	Kıyı Kanunu	3621	17.04.1990	5801	31.07.2008
20	6183 Sayılı Amme Alacaklarının Tahsili Usulü Hakkında Kanun	6183	28.07.1953	6456	18.04.2013
21	Vergi Usul Kanunu	213	10.01.1961	6462	25.04.2013
22	Gelir Vergisi Kanunu	193	06.01.1961	5479	08.04.2006
23	Emlak Vergisi Kanunu	1319	11.08.1970	6462	03.05.2013
24	Belediye Gelirleri Kanunu	2464	29.05.1981	6487	24.05.1999
25	Toplu Konut Kanunu	2985	17.03.1984	6495	02.08.2013
26	Umumi Hıfzısıhha Kanunu	1593	06.05.1930	6455	11.04.2013
27	İşyeri Açma ve Çalışma Ruhsatlarına Dair Kanun	3572	17.06.1989	6494	07.07.2013
28	İcra ve İflas Kanunu	2004	19.06.1932	6352	05.01.2013
29	İşyeri Açma ve Çalışma Ruhsatlarına İlişkin Yönetmelik	25902	10.08.2005	6494	07.07.2013
30	Gayri Sıhhi Müesseseler Yönetmeliği	25208	23.08.2003		
31	İzmir Büyükşehir Belediyesi İmar Yönetmeliği		12.04.2013		
32	3290 Sayılı Kanun ile bazı maddeleri değiştirilen ve bazı maddeler eklenen 2981 Sayılı Kanunun Uygulanmasına Dair Yönetmelik	19173	23.07.1986	19548	18.08.1987
33	Koruma Amaçlı İmar Planları Ve Çevre Düzenleme Projelerinin Hazırlanması, Gösterimi, Uygulaması, Denetimi Ve Müelliflerine İlişkin Usul Ve Esaslara Ait Yönetmelik	25887	26.07.2005		
34	İmar Planı yapılması ve değişikliklerine ait esaslara dair yönetmelik	25699	13.01.2005		
35	İmar Kanununun 18. maddesi uyarınca yapılacak arazi ve arsa düzenlemesi ile ilgili esaslar hakkında Yönetmelik	18916	02.11.1985		
36	Belediye İmar Uygulamaları Yardım Yönetmeliği		17.08.1983		15.09.1984
37	Planlı Alanlar İmar Tip İmar Yönetmeliği	18916	02.11.1985	28765	14.09.2013
38	Plansız Alanlar İmar Tip Yönetmeliği	18916	02.11.1985	24448	30.06.2011

İZMİR NARLIDERE BELEDİYESİ 2016 MALİ YILI PERFORMANS PROGRAMI

39	Belediyelere Ve İl Özel İdarelerine Genel Bütçe Vergi Gelirlerinden Pay Verilmesi Hakkında Kanun	5779	15.07.2008	6360	12.11.2012
40	Bazı Fonların Tasfiyesi Hakkında Kanun	4568	23.05.2001		
41	Bazı Fonların Tasfiyesi Hakkında Kanun	4629	21.02.2001		
42	Kamu Görevlileri Sendikaları Kanunu	4688	25.6.2001	6289	11.04.2012
43	Akaryakıt Tüketim Vergisi Kanunu	3074	20/11/1984	4538	24.02.2000
44	Sosyal Güvenlik Kurumu Kanunu	5502	16.05.2006	6495	02.08.2013
45	Emekli Sandığı Kanunu	5434	8.6.1949	6462	03.05.2013
46	Açma Ve Çalışma Ruhsatlarına Dair Kanun Hükmünde Kararnamenin Değiştirilerek Kabulüne Dair Kanun	3572	17/06/1989		
47	Hafta Tatili Hakkında Kanun	394	21/1/1924	5728	08.02.2008
48	Sosyal Güvenlik Kurumu Teşkilatı Kanunu	4947	24/07/2003	6215	29.03.2011
49	Kamulaştırma Kanunu	2942	08/11/1983	6495	12.07.2013
50	Tüketicinin Korunması Hakkında Kanun	4077	8/3/1995	6462	03.05.2013
51	Kamu Konutları Kanunu	2946	11/11/1983	4160	05.08.1996
52	Sendikalar ve Toplu Sözleşme İş Kanunu	6356	07.11.2012		
53	Tebliğat Kanunu	7201	19.02.1959	6099	19.01.2011
54	Kamu Görevlileri Sendikaları Kanunu	4688	25.6.2001	6289	11.04.2013
55	Türkiye İş Kurumu Kanunu	4904	05.07.2003	6495	02.08.2013
56	Bilgi Edinme Kanunu	4982	09.10.2003	6495	12.07.2013

İZMİR NARLIDERE BELEDİYESİ 2016 MALİ YILI PERFORMANS PROGRAMI

57	Sosyal Sigortalar Kurumu Kanunu	4958	06.08.2003	5502	20.05.2006
58	Taşıt Kanunu	237	12.01.1961	6338	01.01.2013
59	Sayıştay Kanunu	6085	19.12.2010	6495	02.08.2013
58	Ölçüler ve Ayar Kanunu	3516	21.1.1989	5728	08.02.2008
60	Kamu İhale Kanunu	4734	22.01.2002	6496	13.07.2013
61	Mahalli İdareler Bütçe Ve Muhasebe Yönetmeliği	26134	10.03.2006	28051	11.09.2011
62	Kamu Mali Yönetimi ve Kontrol Kanunu	5018	24.12.2003	6456	18.04.2013
63	Harcırah Kanunu	6245	18.2.1954	6496	31.07.2013
64	Geliştirme Ödeneği Ödenmesine Dair Bakanlar Kurulu Kararı	2005/8681	4.4.2005		
65	Taşıtları Sürebilecek Kamu Görevlilerinin Belirlenmesine İlişkin Bakanlar Kurulu Kararı	2006/10194	17.3.2006		
66	Devlet Muhasebesi Standartları Kurulunun Yapısı ve Çalışma Usul ve Esasları hk. Yönetmelik		13.05.2005		