



**ORTA DOĞU TEKNİK
ÜNİVERSİTESİ**

**2014 YILI
PERFORMANS
PROGRAMI**

ÜST YÖNETİCİ SUNUŞU

Orta Doğu Teknik Üniversitesi, eğitim, araştırma ve toplumsal hizmet alanlarında ülkemizde örnek oluşturan, uluslararası tanınırlığa ve saygınlığa sahip bir üniversitedir. Lisans eğitiminde örnek alınan kalite düzeyine ek olarak, yüksek lisans ve doktora eğitiminde gerçekleştirdiği atılımlarla ülkemizde öncü üniversite haline gelen Orta Doğu Teknik Üniversitesi toplumumuzun geleceğine yön verecek genç nesilleri yetiştirme, yeni bilginin ve teknolojilerin yaratılmasına küresel düzeyde katkı sağlama ve sahip olduğu bilgi birikimini paylaşma ve toplumun gelişmesi için doğrudan uygulama sorumluluklarına sahiptir.

Üniversitemizin eğitim ve araştırma alanlarındaki başarısı, son yıl içinde birçok ulusal ve uluslararası sıralamanın sonuçlarına yansımış, Webometrics, Times Higher Education, Leiden, QS, URAP gibi kurumlar tarafından ilan edilen tüm uluslararası sıralamalarda konumunu yükseltmiştir. Türkiye’yi yurt dışında en iyi şekilde temsil etmeyi sürdüren Üniversitemiz, Mart ayında ilan edilen Times Higher Education (THE) “World Reputation Rankings 2013” sıralamasında en saygın 100 dünya üniversitesi arasındaki yerini 40 basamak yükselterek 51–60 bandına girmiştir. Dünyanın yaklaşık 150 ülkesinden 17.000 tanınmış akademisyenin görüşüne dayanan bu sonuç, ODTÜ’nün yurt dışında artan saygınlığının göstergesidir.

Üniversitemiz, QS tarafından Mayıs ve Eylül aylarında ilan edilen sonuçlarda da dünya sıralamasındaki konumunu yükselterek 12 bilim alanında dünyanın en başarılı üniversiteleri arasına girmiştir. İnşaat Mühendisliği Bölümümüz, Türkiye’den kendi alanında dünyada ilk 100’e giren tek bölüm olmayı sürdürmüş, QS sıralamasında ODTÜ, eğitim ve araştırma faaliyeti yürüttüğü tüm alanlarda, mühendislik ve teknoloji, temel bilimler, beşeri bilimler ve sosyal bilimler alanlarında – diğer bir deyişle tıp dışındaki tüm alanlarda – Türkiye’deki en başarılı üniversite olmuştur.

Bilim ve teknoloji geliştirme alanında toplumumuza verdiği katkılar nedeniyle Üniversitemiz, bu yıl iki önemli ulusal değerlendirmede de en üst sırada yer almış, TÜBİTAK ve ilgili kuruluşların katılımıyla hazırlanan ve Temmuz ayında ilan edilen “Girişimci ve Yenilikçi Üniversite Endeksi”nde ODTÜ, değerlendirmeye alınan 136 üniversite arasında en girişimci ve yenilikçi üniversite olarak belirlenmiştir. Ayrıca ODTÜ Teknokent’in araştırma, teknoloji geliştirme ve inovasyon alanındaki önderliği ülke düzeyinde tescil edilmiş, Bilim, Sanayi ve Teknoloji Bakanlığı tarafından bu yıl ilk kez oluşturulan “teknoloji geliştirme bölgeleri performans endeksi” sonuçlarıyla ODTÜ Teknokent, ülkemizdeki 32 teknokent arasında en başarılı teknoloji geliştirme bölgesi olarak ilan edilmiştir.

2012-2013 akademik yılında, 7.816’sı lisansüstü olmak üzere 27.061 öğrenci Üniversitemizde eğitim-öğretim görmüştür. Derece veren programlarımıza kayıtlı olan yabancı öğrencilerin sayısı son yıl içinde %10 oranında artarak 1.981’e ulaşmıştır. 256’sı doktora olmak üzere toplam 3.864 ODTÜ diploması verilmiş, Öğretim Üyesi Yetiştirme Programı (ÖYP) kapsamında mezun ettiğimiz doktora öğrencisi sayısı 402’ye ulaşmıştır. Halen, 500 ÖYP araştırma görevlisi ODTÜ’de öğrenimlerine devam etmektedir.

Doktora Sonrası Araştırma Programı (DOSAP) kapsamında genç bilim insanlarının yetişmesine verdiğimiz destek de sürekli olarak artmaktadır. DOSAP uygulamasının başladığı 2004 yılından bugüne kadar toplam 147 doktoralı araştırmacı, Üniversitemizde yaptıkları çalışmalarını tamamlayarak kurumlarına dönmüş olup, 2013 yılı sonu itibarıyla 50 doktoralı konuk araştırmacı Üniversitemizdeki araştırmalarını sürdürmektedir.

Üniversitemizin bilimsel araştırma ve yayın faaliyetlerindeki hızlı artış ile birlikte akademisyenlerimizin 2012 yılında Web of Science’da taranan bilimsel makalelerinin sayısı, bir yıl öncesine göre %14 artışla 1.306’ya ulaşmıştır. Öğretim üyesi ve öğretim görevlisi başına düşen yurt dışı bilimsel dergi ve kitaplardaki makale sayısı da son yıl içinde 1,58’den 1,73’e yükselmiştir.

Üniversitemizde yürütülen TÜBİTAK ve San-Tez destekli projelerin sayısı son yıl içinde %10 artışla 339’a ulaşmış ve toplam proje bütçesindeki artış %16 olmuştur.

“Merkezler için İşbirliği Geliştirme Programı (MİGEP)” inisiyatifimiz kapsamında, elektrik-elektronik-bilişim, biyomedikal, enerji ve otomotiv sektörlerine yönelik faaliyet gösteren altı araştırma merkezimizle (BİLTİR, BIOMATEN, GÜNAM, MEMS, MODSİMMER, RÜZGEM) bağlantılı lisansüstü öğrencilerimizin araştırmalarını desteklemek üzere Kalkınma Bakanlığı’ndan toplam 1 milyon TL ödenek sağlanmıştır. Bu projeyi yürütmek amacıyla Araştırmalar Koordinatörlüğü altında oluşturulan “MİGEP Koordinatörlüğü” uygulamanın yaygınlaşması için çalışacaktır.

Uluslararası araştırma fonlarından en çok yararlanan üniversitemiz, bugüne kadar ülkemizde kullanılan 7. Çerçeve Programı fonlarının %11’ini ülkemize getirmiştir. Üniversitemizde yürütülen uluslararası projelerin sayısı son bir yılda % 25 artışla 71’e erişmiştir. Bilindiği gibi Avrupa Birliği 7. Çerçeve Programı, 2014 yılı itibarıyla sona erecek ve yerini “Horizon 2020” (H’2020) adlı yeni destek programına bırakacaktır. Önümüzdeki yıllarda Üniversitemizin araştırma faaliyetleri içinde çok önemli yer tutacak olan H’2020 programı fonlarından Üniversitemizin en etkili şekilde yararlanabilmesi için hazırlık çalışmaları, 2013 yılının başından beri yürütülmektedir.

Bilişim altyapımızın yeniden yapılandırılması amacıyla yürüttüğümüz uzun soluklu ODTÜ Bütünleşik Bilgi Sistemi çalışmaları kapsamında 2013 yılında başlatılan Strateji Geliştirme Daire Başkanlığı süreçlerindeki otomasyon uygulamalarına 2014 yılında başlanacak olup, aynı zamanda farklı süreçlerin otomasyon çalışmaları da sürdürülecektir.

Üniversitemizin geleceği, başarısının devamı, her şeyden önce, nitelikli öğretim üyelerinin, idari personelin ve öğrencilerin Üniversitemize kazandırılmasına bağlıdır.

Üniversitemize yeni katılan genç akademisyenlerimizin uyumlarını ve akademik gelişimlerini hızlandırmak amacıyla yürütülen Akademik Gelişim Programı (AGEP) uygulamasına 2013 yılında da devam edilmiş ve Programın ikinci uygulamasına toplam 45 öğretim üyesi ve görevlisi katılmıştır.

İdari personelin ihtiyaca göre seçiminde ve atanmasında yürürlükte olan süreçler gereğince üniversitemizin söz hakkı ve kontrolü bulunmamaktadır. Ancak idari birimlerimizin sunduğu hizmet düzeyini artırma çalışmalarımız kapsamında, personel eğitim-geliştirme programları sürdürülmekte olup, yıl içinde iş sağlığından iletişim tekniklerine ve kalite güvencesine kadar çok farklı alanlarda çok sayıda idari personelimize kapsayan eğitim programları uygulanmıştır. 2014 yılında idari personelimize sunulan eğitim programlarının geliştirilerek, İdari Personel Gelişim Programı (İGEP)’nin oluşturulması planlanmaktadır.

Üniversitemizin en geniş kesimi olan öğrencilerimizin en iyi şekilde eğitim-öğretim görecekleri akademik ortamın sağlamanın yanısıra, yaşam koşullarının ve kişisel gelişimlerinin desteklenmesine yönelik çalışmalarımız 2013 yılında da sürmüştür. Öğrencilerimizin barınma ihtiyacının karşılanması amacıyla, inşaatı devam eden 720 yatak kapasiteli lisans yurdu ve 360 yatak kapasiteli lisansüstü konukevi 2014 yılında hizmete

girecektir. Öğrenci yaşam alanlarının iyileştirilmesi programımız kapsamında yaz aylarında mevcut üç öğrenci yurdu daha tümüyle yenilenmiş olup öğrenci kafeteryasında kapsamlı bir iyileştirme yapılmıştır. Mevcut yurtların yenileme çalışmalarına 2014 yılında da devam edilecektir.

“ODTÜ Stratejik Planı 2011-2016” belgesinin eğitim-öğretim alanındaki öncelikli düzenlemelerine uygun olarak önümüzdeki dönemde, eğitimde altyapı yatırımları ve kalite güvencesi önem kazanacaktır. Bu kapsamda, Üniversitemizin eğitim laboratuvarlarını yenileme yatırımlarına yıl içinde de devam edilmiştir. 2013 yılında başlatılan eğitim alanlarının ve dersliklerin yenilenmesi çalışmaları 2014 yılında da sürdürülecektir. Üniversitemizde dış değerlendirme ve kurumsal gelişim amacıyla çalışma başlatacak bölümlerimize gerekli destek sağlanacaktır. Stratejik Planda yer alan “Eğitim Stratejik Programı” kapsamında, lisans eğitiminde kalite güvencesi sağlanmasına yönelik olarak “ODTÜ Eğitim Planlama Komisyonu” nun hazırladığı yol haritası uygulamaya girmiş olup, “Lisans Programları Ortak Çıktıları” ile her lisans programı için “Program Eğitim Amaçları” ve “Program Çıktıları”nın belirleme çalışmalarına devam edilmektedir.

Üniversitemizin sunduğu araştırma ve inovasyon destekleri, ODTÜ Teknokent’te yerleşen 300’den fazla Ar-Ge kuruluşunun başarısında çok önemli rol oynamıştır. Teknokent firmaları ile akademik birimlerimiz ve merkezlerimiz arasındaki işbirliği yaygınlaşmakta ve yeni destek modelleriyle daha etkili hale gelmektedir. Son bir yıl içinde Üniversitemiz ile Teknokent firmaları işbirliğinde 97 ortak araştırma projesi başlamış ve Teknokent firmalarının desteklediği San-Tez projelerinin sayısı 52’ye ulaşmıştır. Teknokent Teknoloji Transfer Ofisi (TTO) tarafından akademisyenlerimiz adına yürütülen uluslararası patent başvurularının sayısı 100’e, alınan patent sayısı ise 30’a ulaşmıştır.

ODTÜ ve ODTÜ Teknokent olarak birlikte başvurduğumuz, Üniversitelerde Teknoloji Transfer Ofislerinin (TTO) desteklenmesi amacıyla TÜBİTAK tarafından ilk kez 2013 yılı için çıkılan çağrı sonucunda, on yıllık süreyi kapsamı ve toplam 10 milyon TL civarında olması beklenen proje desteği alınmıştır. Projenin 2013-2014 yılı eylem planı hazırlanmış ve faaliyetlerin koordinasyonundan sorumlu birim olarak “1513 TTO Proje Koordinatörlüğü” kurulmuştur.

ODTÜ şimdiye kadar eğitim, araştırma ve toplumsal hizmetin tüm alanlarındaki birikimini, eğitim programlarını ve eğitim kaynaklarını dış paydaşlar ile paylaşmış, ÖYP, Merkezi Laboratuvar, Teknokent, Teknoloji Transfer Ofisi gibi programların yaygınlaşması için diğer kurumlara sürekli destek vermiştir. Bundan sonra da, yükseköğretim sektörünün ihtiyacı olan yenilikleri ve örnek uygulamaları ülkemize getirmeye, doğru bilimsel ve yönetsel uygulamaların yaygınlaşmasını izlemeye ve desteklemeye devam edilecektir.

Üniversitemizin misyonu doğrultusunda ortaya koyduğu performansın, uluslararası düzeyde de takdir edildiğini ve ODTÜ’yü dünyanın seçkin üniversiteleri arasına yerleştirdiğini görmek memnuniyet vericidir. Her koşulda eğitim-araştırma-toplumsal hizmet misyonumuzu ve Üniversitemizden beklenen yüksek performans çizgisini başarıyla sürdürmek; hatta beklentileri aşmak için hep birlikte inançla çalışmaya devam edeceğimizi ifade eder; Kamu idarelerine, yürütecekleri faaliyetler ile bunların kaynak ihtiyacını, performans hedef ve göstergelerini içeren performans programı hazırlama yükümlülüğünü getiren 5018 sayılı Kamu Mali Yönetimi ve Kontrol Kanunu çerçevesinde ve ODTÜ Stratejik Planı doğrultusunda hazırlanan, Üniversitemiz 2014 yılı Performans Programını tüm kamuoyunun ve ilgili kurum ve kuruluşların bilgisine sunarım.

Prof. Dr. Ahmet Acar
Rektör

İÇİNDEKİLER

I- GENEL BİLGİLER	5
A. Yetki, Görev ve Sorumluluklar	5
B. Teşkilat Yapısı	6
C. Fiziksel Kaynaklar	8
<i>a. Alan Bilgileri</i>	8
<i>b. Taşıtlar Bilgileri</i>	9
<i>c. Bilgi ve Teknolojik Kaynaklar</i>	10
<i>i. Bilişim Hizmetleri</i>	10
<i>ii. Kütüphane Hizmetleri</i>	14
D. İnsan Kaynakları	15
<i>a. Akademik Personel</i>	15
<i>b. İdari Personel</i>	17
II- PERFORMANS BİLGİLERİ	18
A. Temel Politikalar ve Öncelikler	18
B. Amaç ve Hedefler	19
1. <i>Misyon ve Vizyon</i>	19
2. <i>İdarenin Amaç ve Hedefleri</i>	20
3. <i>Stratejik Amaçlara İlişkin Bilgiler</i>	20
C. Performans Hedef ve Göstergeleri ile İlgili Faaliyetler	28
1. <i>İdarenin Performans Hedef ve Göstergeleri</i>	28
2. <i>Performans Hedefi Tabloları</i>	39
3. <i>Faaliyet Maliyetleri Tabloları</i>	75
4. <i>İdare Performans Tabloları</i>	121
D. İdarenin Toplam Kaynak İhtiyacı	151
III-EKLER	152

I- GENEL BİLGİLER

Tarihçe

Orta Doğu Teknik Üniversitesi, Türkiye ve Orta Doğu ülkelerinin kalkınmalarına katkıda bulunmak, özellikle fen bilimleri ve sosyal bilimler alanlarında eleman yetiştirmek üzere 15 Kasım 1956 tarihinde "Orta Doğu Yüksek Teknoloji Enstitüsü" adıyla eğitime başlamıştır. Üniversitemizin "Kuruluş ve Hazırlıkları Hakkındaki 6887 Sayılı Kanun" 29 Ocak 1957 tarihinde; ODTÜ'nün özel statüsünü belirleyen ve tüzel kişiliğine kavuşturan 7307 sayılı "Kuruluş Kanunu" ise 27 Mayıs 1959 tarihinde yürürlüğe girmiştir. ODTÜ, 1981 yılında yürürlüğe giren 2547 sayılı "Yükseköğretim Kanunu" kapsamına alınmıştır.

Türk yükseköğrenim sistemine birçok yenilik getiren ve çağdaş eğitimin öncüsü olan Orta Doğu Teknik Üniversitesi, ilk yıllarını Kızılay'da Müdafaa Caddesi'nde Emekli Sandığı'na ait küçük bir bina ile TBMM arkasında bulunan barakalarda geçirdikten sonra, 1963 yılında bugünkü kampusu yerine taşınmıştır. İlk olarak 1956 yılında Mimarlık Bölümü öğretime açılmış, 1957 Şubat döneminde de Makine Mühendisliği Bölümü'nde öğretime başlanmıştır. 1957-1958 öğretim yılı başında Mimarlık, Mühendislik ve İdari Bilimler Fakülteleri kurulmuş, 1959 yılında da Fen Edebiyat Fakültesi'nin kuruluşu tamamlanmıştır. Eğitim Fakültesi ise 1982 yılında öğretime başlamıştır.

Bugün ODTÜ, üç ayrı kampusta eğitim, araştırma ve toplumsal hizmet faaliyetlerini yürütmektedir. Ankara'daki ana kampusu, yaklaşık 40.000 dekarlık (4.000 hektarlık) bir araziye sahiptir; bu arazi, 30.430 dekarlık (3.043 hektarlık) orman alanını ve Ankara'nın merkezinden 20 km uzaktaki Eymir Gölü'nü de içine almaktadır. Akdeniz sahilindeki ODTÜ Mersin-Erdemli Kampusu Deniz Bilimleri Enstitüsü'nü barındırmaktadır. ODTÜ Kuzey Kıbrıs Kampusu, TBMM ve Kuzey Kıbrıs Türk Cumhuriyeti Meclisi tarafından kabul edilen bir uluslararası anlaşma ile kurulmuş ve 2005-2006 akademik yılı başında faaliyete geçmiştir.

A. Yetki, Görev ve Sorumluluklar

Bir devlet üniversitesi olan ODTÜ, bünyesindeki akademik, idari ve mali yetki ve sorumluluklar 2547 sayılı "Yükseköğretim Kanunu", 5018 sayılı "Kamu Mali Yönetimi ve Kontrol Kanunu" ile diğer ilgili yasa ve mevzuat ile düzenlenmektedir. Üniversitenin akademik ve idari teşkilatlanması, birimlerin faaliyet ve sorumluluk alanları, yönetici ve kurulların yetki ve sorumlulukları ilgili yasa, yönetmelik ve diğer mevzuatla belirlenmiştir. Üniversitenin akademik ve idari örgüt şemaları, Bölüm B'de sunulmaktadır.

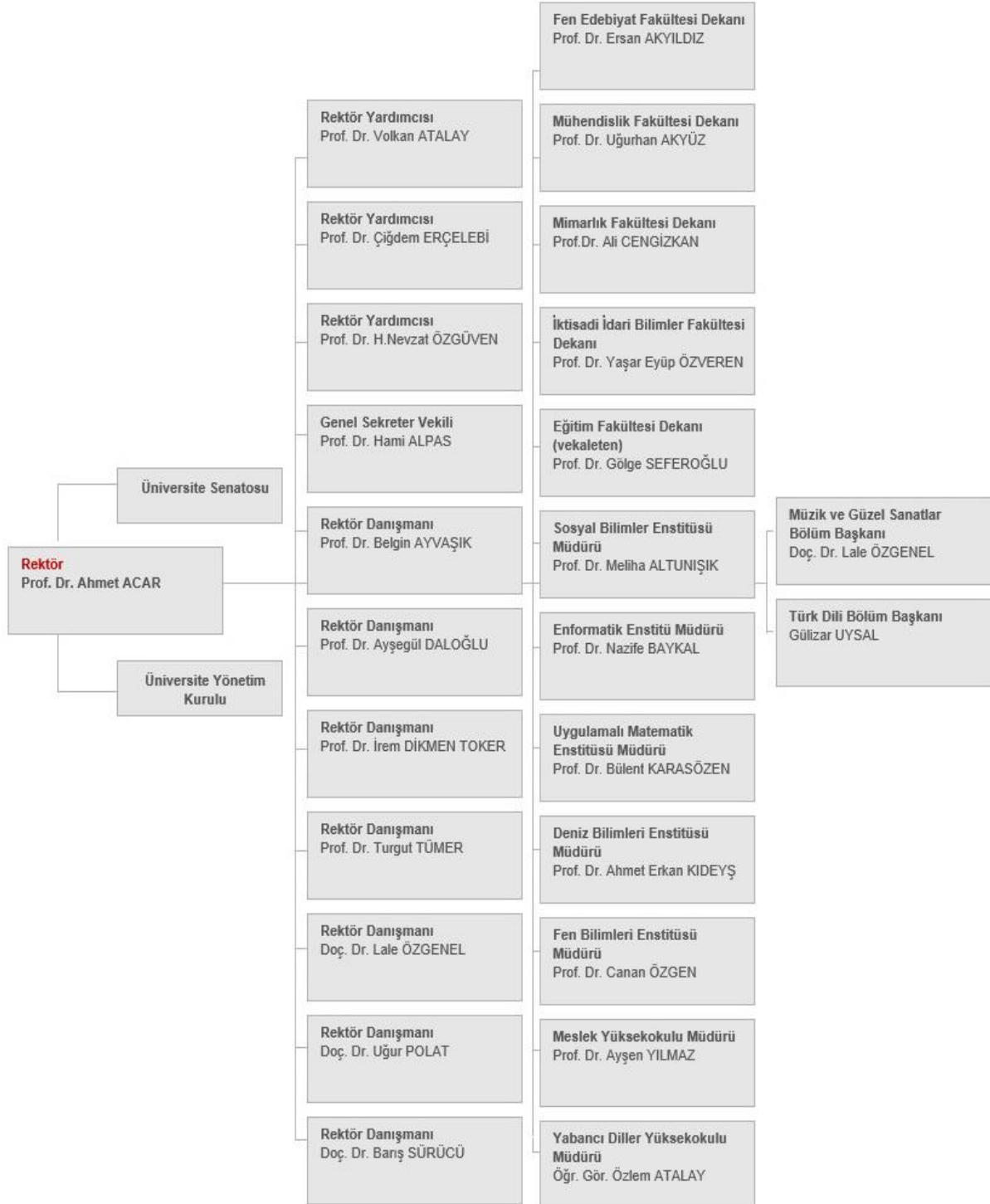
B. Teşkilat Yapısı**ODTÜ Akademik Organizasyon Şeması**

ODTÜ İdari Organizasyon Şeması

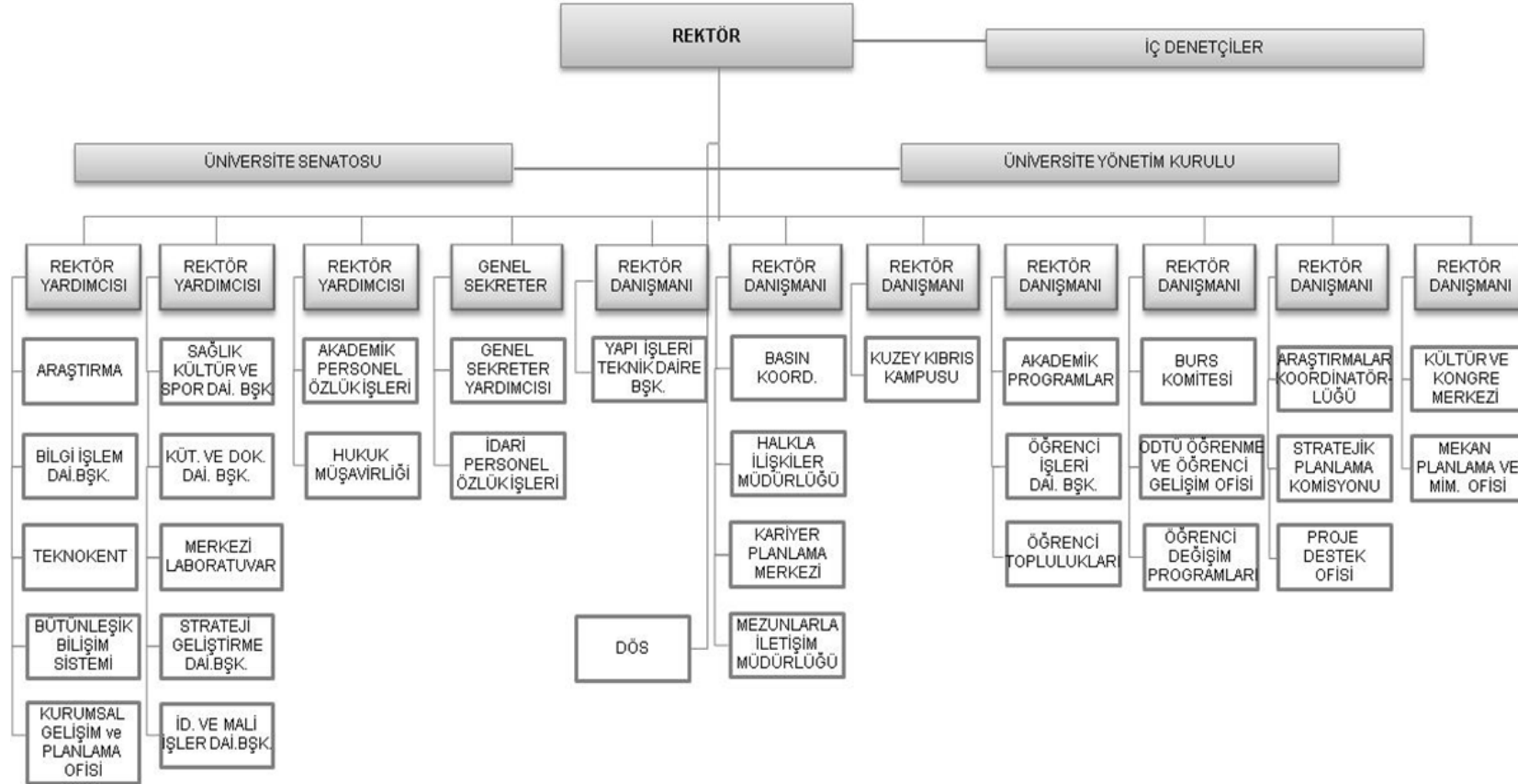

C. Fiziksel Kaynaklar

Üniversitenin bütün fakülteleri ve bölümleri, İçel-Erdemli'de bulunan Deniz Bilimleri Enstitüsü dışında aynı kampus alanı içindedir. Üniversitemizde bulunan eğitim, araştırma, sosyal hizmet ve idari ünitelere ilişkin alan bilgileri aşağıdaki tablolarda verilmektedir.

a. Alan Bilgileri

Tablo 1: Eğitim Alanlarının Dağılımı

Eğitim Alanları (m ²)	
Derslik	Laboratuvar
35.232	84.240

Tablo 2: Kapalı Alanların Dağılımı

Birimler	m ²
Fakülte/Enstitü ve Yüksekokul Alan Bilgileri	295.921
Rektörlük	6.035
Daire Başkanlıkları	15.606
Kütüphane Binaları Alan Bilgileri	12.058
Lojman ve Misafirhanelere ait Alan Bilgileri	71.666
Yurtlara ait Alan Bilgileri	110.228
Kafeteryalar	8.477
Sağlık Merkezi Binası	1.570
Kapalı Spor Salonları	8.288
Kapalı Yüzme Havuzu	3.500
Kültür Kongre Merkezi	10.500

b. Taşıt Bilgileri**Tablo 3: Mevcut Araçların Cinslerine Göre Sayıları (30 Haziran 2013 İtibariyle)**

Sıra No	Taşıtın Cinsi	Bütçe	Döner Ser./Diğer	Toplam
T2	Binek otomobil	16		16
T3	Station-Wagon	6		6
T5	Minibüs (Sürücü dahil en fazla 15 kişilik)	9		9
T7	Pick-up (Kamyonet, şoför dahil 3 veya 6 kişilik)	10		10
T8	Pick-up (Kamyonet, arazi hizmetleri için, şoför dahil 3 veya 6 kişilik)	1		1
T9	Panel	5		5
T11-a	Otobüs (Sürücü dahil en az 27, en fazla 40 kişilik)	1		1
T11-b	Otobüs (Sürücü dahil en az 41 kişilik)	54		54
T12	Kamyon şasi-kabin tam yüklü ağırlığı en az 3.501 Kg.	5		5
T13	Kamyon şasi-kabin tam yüklü ağırlığı en az 12.000 Kg.	2		2
T14	Kamyon şasi-kabin tam yüklü ağırlığı en az 17.000 Kg.	1		1
T15	Ambulans (Tıbbi donanımlı)	3		3
T18	Motorsiklet en az 45-250 cc.lik	4	1	5
Toplam		117	1	118

c. Bilgi ve Teknolojik Kaynaklar

i. Bilişim Hizmetleri

ODTÜ Bilgi İşlem Daire Başkanlığı ana omurga altyapısında bakım çalışmaları yapılmıştır. Birimlerden gelen çeşitli talepler değerlendirilmiştir. Küresel İnternet bağlantı hızımız ULAKBİM tarafından 2 Gbps hızına yükseltilmiştir. Ağ altyapısında kullanılan açık kaynak kodlu yönlendirici cihazlar, ayrıca kampüs içi ve dışına hizmet veren web önbellekleme cihazları güncellenmiştir. Yerleşke dışı kütüphane kaynakları için kullanılan sistemde kullanıcı istekleri de göz önüne alınarak iyileştirmeler yapılmıştır. Tüm sistemlerin yedekleri alınmış, kablosuz ağ konusunda gelen isteklerin bir kısmı karşılanmıştır. Ayrıca sistemde gerekli güncellemeler yapılmıştır. BBS ile bütünleşmeyi sağlayan Netregister sisteminde iyileştirmeler yapılmıştır. DHCP çalışmaları yapılmaya devam edilmiştir. Bu konuda altyapısı uygun diğer birimlerinde merkezi DHCP hizmetinden yararlanmaları sağlanmıştır. Yerleşke geneline hizmet verebilecek bir VPN altyapısı üzerinde teknik çalışmalar devam etmektedir. Yerleşke ağ güvenliği konusunda çeşitli çalışmalar yapılmıştır. Bunlardan en önemlisi, idari birimlerin büyük bir çoğunluğu yerleşke dışına doğru mevcut durum denetimli güvenlik duvarının arkasına alınmıştır. Yerleşke genelinde yapılandırılmış olan kablosuz ağ sistemi geliştirilmesine devam edilmektedir. Ayrıca EYMİR tesislerinin yerleşke ağına bağlanması konusunda fizibilite çalışmaları yapılmaktadır.

<http://www.metu.edu.tr> adresinden erişilen ODTÜ web sitesi arayüzleri ile kurumsal sosyal ağ sayfalarının (Facebook, Twitter, YouTube) içerik yönetimi ve altyapısı ile ilgili çalışmalar yürütülmeye devam edilmiş; ODTÜ web sitesi ana sayfası ve kullanıcı grubu sayfaları arayüzleri yenilenmiştir. Araştırmacı grubu sayfasının arayüzü ve içerik yapısı Araştırmalar Koordinatörlüğü ile birlikte yeniden düzenlenmiş; bu sayfaların içerik yönetimi birime devredilmiştir. ODTÜ web sitesinde haftalık video yayını başlatılmıştır. ODTÜ web ana sayfası W3C markup ve CSS standartları ile uyumlu hale getirilmiştir. Yeni sosyal ağların (Google Plus ve Pinterest) oluşturulması konusunda çalışmalar yapılmıştır. Blog servisi yeni arayüzü, altyapısı ve özellikleri ile kullanıma sunulmuş; bu kapsamda servis sayfası arayüzü ve içerikleri yeniden oluşturulmuş, altyapıda kullanılan yazılımın sürümü yükseltilmiş, yeni modül ve temalar kullanıcıların hizmetine açılmıştır. Kuzey Kıbrıs Kampüsü'nde (KKK) kurulan içerik yönetim sisteminin altyapısında blog servisi altyapısının bir benzerinin oluşturulması yönünde gerekli grafik arayüz desteği ve teknik destek sağlanmıştır. Merkezi İçerik Yönetim Sistemi (MİYS) kapsamında 2013 yılı başından itibaren 29 yeni birim sayfası çalışmaları tamamlanıp kullanıma açılmıştır. MİYS arayüz şablonlarında bazı revizyonlar gerçekleştirilmiş; talep eden birimlere sayfaları içerisinde yetkili erişilen alanların oluşturulması konusunda hizmet vermeye başlanmıştır. Merkezi Anket Servisi'nin lisansüstü öğrenciler tarafından da kullanılabilmesi için gerekli düzenlemeler yapılmıştır. Servis web sayfası MİYS altyapısı üzerine taşınmış; servis üzerinde kullanılan anket şablonları görsel kimlik standartlarına uygun hale getirilmiştir. MM binasına yerleştirilen 3 yeni kameranın görüntüleri METUCAM arayüzünden sunulmaya başlamıştır. KKK ile ilişkili web kullanıcılarının ayrı bir sunucuya taşınması için yapılan çalışma tamamlanmış, sunucu üzerinde yapılacak işlemlerin yetkisi KKK-BTM'ne devredilmiştir. Enformatik hizmetlerine yönelik rutin işlemlerin bir arayüz üzerinden yürütülmesi amacıyla araştırma ve geliştirme çalışmaları başlatılmıştır. Tildalı (~) kişisel web sayfalarının taşınması ve erişim adreslerinin değiştirilmesi için çalışmaya devam edilmiştir.

2013 yılı ikinci yarısında, ODTÜ web sitesi, BİDB web sitesi, kurumsal sosyal ağlar, merkezi anket servisi, blog servisi, Google harita servisi, basın arşivi, MİYS, METUCAM, elektronik liste servisi ve web kullanıcıları servislerinde geliştirme ve yenileme çalışmalarına devam edilmesi ve Kurumsal İletişim Ofisi'ne destek çalışmalarının sürdürülmesi planlanmaktadır. <http://metucam.metu.edu.tr> adresinden hizmet vermekte olan METUCAM servisi kapsamında Wowza Media sunucusu devreye alınarak, servisin 8 ek web kamerasıyla daha hizmet vermesi sağlanmıştır.

Bütünleşik Bilgi Sistemi (BBS) kapsamında geliştirilmekte olan Araştırmacı Portalı'nın 2013 yılı ikinci yarısında hazırlıkları tamamlanarak hizmete sunulması; Ontoloji ve Bilgi Varlıkları Kütüphanesi altyapısı ile ilgili çalışmalara devam edilmesi planlanmaktadır. Ayrıca yine BBS kapsamında oluşturulan duyuru servisinin ihtiyaçlar doğrultusunda geliştirilmesi yönünde gerekli çalışmaların sürdürülmesi öngörülmektedir. 2013 yılı ilk döneminde Araştırmacı Portalı, Ontoloji ve Bilgi Varlıkları Kütüphanesi altyapısı ile ilgili çalışmalar sürdürülmüştür. ODTÜ Veri Sözlüğü uygulamasının geliştirilmesi tamamlanmıştır. Proje kapsamında çalışan süreçlerde belirlenen verilerin veri sözlüğüne eklenmesi sürecinin işlerliğinin sağlanması için çalışmalar yapılmaktadır. Bilginin gizliliği, bütünlüğü ve ulaşılabilirliğine ilişkin güven ortamının yaratılması önem taşımaktadır. Bu güven ortamını sağlamak için teknolojik çözümleri, insan kaynaklarını, iş süreçlerini dikkate alan güvenlik yönetim sisteminin kurulması gerekmektedir. Etkin bir bilgi güvenlik yönetim sisteminin oluşturulması amacıyla ODTÜ Bilgi İşlem Daire Başkanlığı, ISO 27001:2005 Bilgi Güvenliği Yönetimi Sistemi belgelendirmesi çalışmalarına başlamıştır.

Yeni ODTÜ Öğrenci Bilgi Sistemi (METU-SİS 1.0) VE Öğrenci İşleri Bilgi Sistemi (ÖİBS) geliştirme projeleri devam etmiş, İnsan Kaynakları Yönetim Sistemi (İKYS) ile Elektronik Doküman Yönetim Sistemi (EDYS) arasında, İKYS - BBS arasında, ÖİBS - BBS arasında, BBS - Telefon Rehberi arasında web servisleri yazılarak entegrasyonlar sağlanmıştır. EDYS kapsamında, gelen evrak modülü 2013 Ocak ayı itibari ile uygulamaya alınmış, yıllık ve mazeret izin formları tamamlanmıştır.

2013 yılı içerisinde vmware sanal sunucu havuzuna ek olarak *Citrix* sanal havuzu işleme alınmıştır. Bu havuza daha önce tek başına fiziksel sunucuda yer işgal eden servisler ve *Xen* altyapısında çalışmakta olan servisler aktarılmıştır. Ayrıca vmwrae sanallaştırma sistemlerinin sanal sunucu bazında yedeğinin alınmasını sağlayan yedekleme yazılımı hizmete alınmıştır. Sunucu bilgisayarlar ve disk kutu ünitelerinin monitörleme altyapıları iyileştirilmiş, olası hata durumlarına karşı erken uyarı sistemleri kurulmuştur. Ek olarak tüm sunucuların olay kayıtlarının tutulduğu sistem kayıt sunucusunda iyileştirmeler yapılmıştır.

E-posta liste servisi son sürümüne yükseltilmiştir. Kıbrıs ana sayfasını sunmakta olan sunucu sanallaştırma altyapısına dahil edilmiş, performans anlamında iyileştirmeler yapılmıştır. ODTÜ Ders kayıt sistemi yatayda genişleyebilecek şekilde sunucu sanallaştırma altyapısına dahil edilmiştir. BBS projesi kapsamında sunucu ve servis altyapı hizmeti sağlanmıştır. Sanallaştırma altyapısına FKM (Felaket Kurtarma Merkezi) sağlanması yönünde fizibilite çalışmaları ve sanallaştırma sistemlerinin kullandığı disk kutularındaki verilerin anlık olarak farklı fiziksel disk ortamlarında yedeklenmesi çalışmaları sürmektedir. Merkezi kullanıcı veritabanı ve kullanıcı doğrulama sistemlerimizin iyileştirme çalışmaları devam etmektedir. Sunucu kabinlerinin hata durumlarına karşı monitörlenmesi ve donanım ömrünü tamamlamış sunucuların emekli edilmeleri kapsamında çalışmalar yürütülmektedir. METU Online sisteminin yerine geçmesi planlanan yeni ODTÜ Öğrenme Yönetim Sistemi'nin

(Learning Management System-LMS) var olan ÖİBS'yle entegre olması için çalışmalara başlanmıştır.

2013 yılı başında başlayan masaüstü sanallaştırma çalışmaları kapsamında Vmware, Citrix, Hyper-V gibi farklı çözüm sistemleri araştırılmıştır. Grafik sanallaştırma çözümleri için gelen firmaların ürünleri ve çözümleri konusunda çalışmalar yapılmış ve sanallaştırma çalışmalarının üzerinde yürütüleceği sunucu alımı ihale şartnamesi hazırlanmıştır. Yeni sunucunun gelmesinden sonra, 2014 yılı başlarında bu çalışmanın pilot olarak hayata geçirilmesi ve çalışmanın bir parçası olan lisanslı yazılımların kullanımının PC salonlarından bağımsız hale gelmesi projesinin hayata geçirilmesi planlanmaktadır.

ODTÜ Bilgisayar Salonlarında bulunan PC'lerde kurulu olan programların güncellenmesi işlemleri ve PC'lerin rutin bakımları yapılmıştır. 2. Yurt 1 nolu PC salonuna all-in-one PC'lerin kurulumu yapılarak hizmete sunulmuştur. Mesai saatleri dışında kullanıcılara destek vermekte olan öğrenci asistanlarının sayılarının azalması nedeniyle yeni öğrenci asistan alımı yapılmıştır. Fizik Bölümünde servis vermekte olan akıllı sınıf, 2013 yılı ilk 6 ay içerisinde 169 saat ders, 119 saat video konferans aracılığı ile ders, 9 saat toplantı ve 51 saat seminer olmak üzere 348 saat kullanılmıştır. Uluslararası bağlantılar için yapılan deneme bağlantıları hariç toplam 133 oturum gerçekleştirilmiştir. ODTÜ-TV üzerinden ise, ilk 6 ay içerisinde yaklaşık toplam 40 saati kapsayacak 20 Canlı yayın gerçekleştirilmiştir. Önümüzdeki dönem, ODTÜ-TV canlı yayınları "HTML5" destekli hale getirilecektir.

<http://webinar.metu.edu.tr> adresinde bulunan "Openmeetings" yazılımı güncellenmiştir. Webinar sistemine "https" ve "rtmps" ayarlarının yapılması planlanmaktadır. 2013 yılı sonunda altyapı hazırlıklarının tamamlanması planlanan LMS'nin diğer BİDB alt sistemleriyle bağlantısının kurulması için çalışmalara başlanmıştır. 2013 yılı sonunda, bu sistemin METU-SIS ile etkileşimli hale getirilmesi hedeflenmektedir.

ODTÜ İnsan Bilgisayar Etkileşimi Laboratuvarı (Human Computer Interaction-HCI), 2013 yılı 01 Ocak – 15 Haziran tarihleri arasında toplamda 29 çalışma tarafından 695 saat kullanılmıştır. Gerçekleştirilen çalışmalarda araştırmacılara danışmanlık, laboratuvar tanıtımı yapılmış, çalışma takvimi oluşturulmuş, başvurular düzenlenmiş ve çalışma sonrası çıkan veriler uygun formatlarda depolanarak kayıt altına alınmıştır. HCI Laboratuvarı "TS EN ISO/IEC 17025 Deney ve Kalibrasyon Laboratuvarlarının Akreditasyonu" standardına uygun olarak, "TS EN ISO/IEC 9241-151 insan Sistem Etkileşiminin Ergonomisi-Bölüm 151: Dünya Geneli Arayüzleri Kılavuzu" kapsamında ürün belgelendirme çalışmalarının yürütüleceği TSE'nin Türkiye'deki ilk ve tek akredite laboratuvarı olarak yetkilendirilerek hizmet vermeye devam edecektir. Bu kapsamda arayüzlere kullanılabilirlik sertifikası vermesi için Türk Standartları Enstitüsü ile ortak çalışmalar yürütülecektir.

Yerleşke geneline sunulan lisanslı yazılımlar kapsamında, mevcut yazılımların güncellemeleri ve yeni yazılım alımları yapılmış, üniversitenin çeşitli birimlerinden gelen yazılım alım talepleri değerlendirilmiştir. Kullanıcılarımızın lisanslı yazılımlara daha kolay ulaşmalarını sağlamak için hizmet veren Windows tabanlı lisans sunucusu ikili yapıya kavuşturularak, asıl servis yeni bir sanal sunucu sistem üzerine taşınmıştır. Güvenli web ile erişilir hale getirilen lisanslı yazılımlar dosya sunucusunun (ftp.cc) erişim ana sayfasının bir web sayfası biçiminde bilgilendirici içerik ve BBS ile uyumlu tek bir noktadan erişim (SSO) sağlayan arayüzlü hale getirilmesi çalışmaları devam etmektedir.

Tablo 4: Bilgi ve Teknolojik Kaynaklar (30 Haziran 2013 İtibariyle)

Cinsi	Toplam
Masaüstü Bilgisayarlar	9.085
Dizüstü Bilgisayarlar	1.199
Tablet Bilgisayarlar	133

Tablo 5: Diğer Teknolojik Kaynaklar

Cinsi	Toplam
Projeksiyon	910
Slayt makinesi	33
Tepegöz	246
Barkot Okuyucu	12
Baskı makinesi	28
Fotokopi makinesi	236
Faks	94
Fotoğraf makinesi	271
Kameralar	911
Televizyonlar	213
Tarayıcılar	350
Müzik Setleri	32
Mikroskoplar	449
CD ve DVD'ler	91

ii. Kütüphane Hizmetleri**Tablo 6: Sayılarla ODTÜ Kütüphanesi**

	2010	2011	2012
Basılı Kitap	430.247	445.974	461.323
Koleksiyona Eklenen Basılı Kitap	23.656	16.757	15.349
Satın Alınan Kitap	19.764	14.189	12.583
Bağış Kitap/Tez	3.892	2.568	2.766
Elektronik Kitap	91.596	117.713	132.638
Koleksiyona Eklenen Elektronik Kitap	14.966	26.117	14.925
Basılı/Elektronik Tez	17.260/6.538	18.250/7.528	19.300/8.578
Koleksiyona Eklenen Basılı/Elektronik Tez	1.038	990	1.204
Ciltli Dergi	177.144	180.468	183.259
Basılı Dergi Aboneliği	1.263	1.154	1.127
Bağış/Değişim Dergi	139	231	190
Elektronik Dergi	54.681	59.900	53.824**
Veritabanı	152	150	150
Multimedya (DVD, Video Kaset)	510	889	890
OPAC Erişimi	2.479.923	3.077.672	2.219.289
Kişisel Bilgisayar	122	136	150
Veritabanı Eğitimi (Grup/Kişi)	5/67	4/120	3/80
Elektronik Tez Kullanımı	42.338	692.162*	587.574
Kütüphane Tanıtım Turu/Katılımcı Sayısı	42/1.086	36/1.436	13/1.161
Uzun Süreli Ödünç Verilen Kitap	303.137	292.641	342.411
Kısa Süreli Ödünç Verilen Kitap	124.036	141.139	128.508
K.arası Ödünç Verilen Kitap/Makale	5.800/512	2.352/400	1.914/483
Toplantı Salonlarının Kullanımı (Saat)	2.986	1.897	1.970
Oturma Kapasitesi	1.144	1.188	1.252
Kapı Giriş	1.570.000	1.351.964	1.758.728
Personel	62	67	64

* Uluslararası tarama araçlarından da (OhioLink, Google vb.) görüntülenmeye başlanmıştır.

** Farklı veri tabanlarında bulunan çakışan dergiler çıkarıldıktan sonra ulaşılan eşsiz (unique) dergi sayısıdır.

D. İnsan Kaynakları¹

a. Akademik Personel

Yükseköğretim Kurulu Başkanlığının 12.4.1999 tarih ve 8079 sayılı yazısı uyarınca, 78 sayılı Kanun Hükmünde Kararname çerçevesinde birimlere tahsis edilen kadrolardan boş bulunanlar 16.7.1999 tarihi itibarıyla; Rektörlük bünyesine çekilmişti. Söz konusu boş kadrolar Yükseköğretim Kurulu Başkanlığının 10.03.2009 tarih ve 2168-7508 sayılı yazısı uyarınca tekrar birimlere çekilmiş ve atama yapıldıkça kadro kullanım izni alınarak kadroların verimli kullanılması sağlanmıştır. 190 sayılı Kanun Hükmünde Kararname uyarınca önceki yıllarda yapılan;

- **Kadro ihdası**
- **Saklı kadroların serbest bırakılması**

isteminde bulunulmasına gerek kalmamıştır.

- **Serbest ve dolu kadrolarda derece değişikliği;** Dolu doçent kadrolarından 8 adedi için 1. derece, yardımcı doçent kadrolarından 1 adedi için 1. derece, 26 adedi için 2. derece, öğretim görevlisi kadrolarından 12 adedi için 1. derece, 2 adedi için 2. derece, okutman kadrolarından 2 adedi için 1. derece, 6 adedi için 2. derece, 6 adedi için 3. derece, araştırma görevlisi kadrolarından 82 adedi için 4. derece, 69 adedi için 5. derece, uzman kadrolarından 4 adedi için 1. derece, 2 adedi için 2. derece, 1 adedi için 3. derece olmak üzere toplam 221 kadro için derece değişikliği izni alınmıştır.
- **Serbest ve boş kadrolarda unvan ve/veya derece değişikliği;** 6 adet boş yardımcı doçent kadrosu için 2. derece, 11 adet öğretim görevlisi kadrosu için 2 derece, 27 adet araştırma görevlisi kadrosu için 4. derece, 5 adet okutman kadrosu için 3. derece, 5 adet uzman kadrosu için 2. derece ve 8 adet uzman kadrosu için 3. derece kadrolar istenmiştir. Ayrıca 11 adet araştırma görevlisi, 8 adet öğretim görevlisi kadroları karşılığında 3 adet 3. derece eğitim öğretim planlamacısı kadrosu, 8 adet yardımcı doçent ve 8 adet okutman kadrosunun tahsis izni istenmiştir. Ancak, Bakanlar Kurulu tarafından onaylanmamıştır.
- **Serbest kadrolara açıktan atama izni alınması;** İhtiyaç duyulan öğretim üyesi kadrolarına Yükseköğretim Kurulu Başkanlığı'ndan gerekli izinler alınmış olup, Bütçe Kanunu uyarınca profesör, doçent ve yardımcı doçent unvanları dışında kalan 2011 yılında emeklilik, ölüm, istifa veya nakil yoluyla ayrılan öğretim elemanı sayısının %50'si kadar öğretim görevlisi, okutman, uzman, eğitim öğretim plancısı, çevirici olmak üzere toplam 32 (ek kontenjanlar dahil), 2011 yılında ayrılan sayısı kadar araştırma görevlisi kadrosu için 190 (ek kontenjanlar dahil) olmak üzere, toplam 222 kadro için atama izni alınmıştır.
- **Yabancı uyruklu sözleşmeli öğretim elemanları;** Üniversitemizin çeşitli birimlerinde çalıştırılmak üzere uzatım veya yeni görevlendirme şeklinde toplam 42 yabancı uyruklu öğretim elemanı için izin talebinde bulunulmuş, bunlardan 42'sine izin verilmiş, 41'i 2012 yılında görev almış olup, 31.12.2012 tarihi itibarı ile görev başında 38 yabancı uyruklu öğretim elemanı bulunmaktadır.

¹ Tablolar, tamamlanmış yıl olması nedeniyle 2012 yılı verileri esas alınarak hazırlanmıştır.

- 2011-2012 Ders yılında 1 öğretim elemanı, 2547 sayılı Kanununun 40/b maddesine göre diğer üniversitelerde tam zamanlı olarak görevlendirilmiştir.
- **Akademik Gelişim Programı:** Üniversitemize yeni katılan ve akademik kariyerinin başındaki öğretim üye ve görevlilerinin üniversiteye uyumunu kolaylaştırmak ve eğitim, araştırma, toplumsal hizmet alanlarındaki faaliyetlerinin etkinliğini artırmak amacıyla tasarlanmış olan Akademik Gelişim Programı'nda, Üniversitemize son 3 yıl içinde yardımcı doçent ya da öğretim görevlisi olarak atanmış yeni öğretim elemanlarının, ODTÜ kültürünü öğrenmelerine, üniversite olanakları hakkında bilgi edinmelerine, mesleki ağlar oluşturmalarına ve kendilerini üniversite ortamına ait hissetmelerine katkıda bulunmayı hedefleyen eğitim modülleri sunulmaktadır. Programı tamamlayan AGEP kapsamındaki öğretim elemanlarına, akademik çalışmalarını desteklemek üzere bir bütçe ve akademik gelişimlerini destekleyecek hizmetlerden faydalanma imkanları sağlanmaktadır.

Tablo 7: Akademik Kadro ve Mevcutlara İlişkin Bilgiler

Kadro Ünvan	Toplam Kadro	Saklı Kadro	Serbest Kadro	Dolu Kadro	Doluluk Oranı %
Profesör	489		489	381	78
Doçent	287		287	139	48
Y.Doçent	339	22	317	264	83
Öğrt. Gör.	324		324	219	68
Okutman	164		164	127	77
Araş. Gör.	1.270	176	1.094	763	70
Uzman	127		127	88	69
Eğitim Öğretim Pl.	3		3	2	67
Çevirici	2		2	2	100
Toplam	3.005	198	2.807	1.985	71

Tablo 8: Yabancı Uyruklu Öğretim Elemanı Sayısı

Birim	Profesör	Doçent	Yrd.Doç.	Diğer	Toplam
Fen Ed. Fak.	6(6)	3(4)	5(6)		14(16)
Mimarlık Fak.		2(1)	0(1)	1(1)	3(3)
Müh. Fak.	1(1)	1(1)		1(0)	3(2)
İkt.İd.Bil.Fak.			1(1)		1(1)
Eğitim Fak.	1(1)		1(1)	1(1)	3(3)
Uyg.Mat.Enst.	1(1)				1(1)
Sosyal Bil.Enst.		1(1)	3(3)		4(4)
Enf. Enst.			1(1)		1(1)
YDYO				10(11)	10(11)
Rektörlük				1(1)	1(1)
Toplam	9(9)	7(7)	11(13)	14(14)	41(43)

(*) Parantez dışındaki rakamlar 2012 yılı içinde görev yapan yabancı uyruklu öğretim elemanı sayılarıdır. Parantez içindeki rakamlar ise 2011 yılı içinde görev yapan yabancı uyruklu öğretim elemanı sayılarıdır.

b. İdari Personel

Üniversitemizde Özel Bütçe kapsamında 1.402 dolu 857 boş ve Döner Sermaye'ye ait 2 dolu 12 boş kadro olmak üzere toplam 2.273 memur kadrosu mevcuttur.

2012 yılı Merkezi Yönetim Bütçe Kanunu uyarınca 2011 yılında emeklilik, ölüm, istifa ve nakil sonucu ayrılan personel sayısının %50'si olan 21 adet kadro ile 40 adet ek kontenjan olmak üzere toplam 61 adet kadroya açıktan atama ve naklen atamalarda kullanılmak üzere izin verilmiştir.

Üniversitemizde 657 sayılı Devlet Memurları Kanununun 4/B Maddesi uyarınca mevcut olan 22 adet sözleşmeli personel pozisyon vizesi 2012 yılı Merkezi Yönetim Bütçe Kanununun 23. maddesi uyarınca 2012 yılı için de geçerli kabul edilmiştir ve bu pozisyonlarda halen 16 kişi çalışmaktadır.

Üniversitemizde Devlet Planlama Teşkilatının Teknolojik Araştırma Sektöründe yer alan on adet "İleri Araştırma Projesinde", giderleri proje gelirlerinden karşılanmak ve 657 sayılı Devlet Memurları Kanununun 4/B Maddesi uyarınca çalıştırılmak üzere 79 adet sözleşmeli personel pozisyonu vize edilmiş ve 16 adedi kullanılmıştır.

Maliye Bakanlığınca Üniversitemiz Deniz Bilimleri Enstitüsü Müdürlüğü bilim gemilerinde görev yapmak üzere 657 sayılı Devlet Memurları Kanununun 4/B Maddesi uyarınca 16 adet sözleşmeli personel pozisyonu vize edilmiş ve 2012 yılında 4 adedi kullanılmıştır.

Üniversitemizde 4857 sayılı İş Kanununa tabi 246 adet sürekli işçi, 11 adet gemici işçi olmak üzere toplam 257 kişi çalışmaktadır. Bunun yanı sıra Üniversitemizde ücretleri Döner Sermaye gelirlerinden karşılanmak üzere 17 adet sürekli işçi çalışmaktadır.

Tablo 9: İdari Personel Sayıları

Hizmet Sınıfı	Dolu	Boş	Toplam
Genel İdare Hizmetleri	712	353	1.065
Sağlık Hizmetleri Sınıfı	71	53	124
Teknik Hizmetleri Sınıfı	425	113	538
Eğitim ve Öğretim Hizmetleri Sınıfı	9	4	13
Avukatlık Hizmetleri Sınıfı	5	5	10
Yardımcı Hizmetler Sınıfı	180	329	509
Toplam	1.402	857	2.259

II- PERFORMANS BİLGİLERİ

A- Temel Politika ve Öncelikler

Üniversitemizin temel politika ve stratejileri, 28 Haziran 2011 tarihli Senato - Üniversite Yönetim Kurulu Ortak Toplantısı'nda kabul edilerek, uygulamaya konulmasına karar verilen 2011-2016 Stratejik Planı'nda açıklanmaktadır.

Üniversitemiz, Stratejik Planına uygun olarak, lisansüstü eğitim ile araştırma - geliştirme alanlarında büyüme stratejisini başarıyla sürdürmektedir. Araştırma-ağırlıklı üniversite olma vizyonumuzdan kaynaklanan bu strateji, ülkemizin öncelikli gereksinimlerine cevap verirken, Üniversitemize bu alanda rekabet avantajı sağlayan kaynaklarını da kullanıma sokmuştur. Ülkemizde yüksek lisans ve doktora programlarına talebin büyümesi, ulusal-uluslararası araştırma fonlarındaki artış ve sanayinin kuvvetlenen işbirliği talebi bu stratejik yönelimi desteklemiştir. Bu süreçte, lisansüstü eğitim ve araştırma başarısına temel oluşturan nitelikli akademik ve idari kadromuzun, iyi yetişmiş lisans mezunlarımızın ve araştırma altyapımızın daha da geliştirilmesi amaçlanmıştır.

Üniversitemizin araştırma ve geliştirme alanında artan performansı, uluslararası yayın sayılarına, bilimsel ve uygulamalı araştırma proje portföyüne ve sanayi işbirliği istatistiklerine yansımaktadır. Öğretim üyesi başına düşen yayın sayıları sürekli artış içindedir. Araştırma fonlarından karşılanan harcamalar, Üniversitemizin personel ödemeleri dahil toplam yıllık harcamalarının 1/3'ü düzeyine ulaşmaktadır. Bilimsel araştırma ve geliştirme kapasitemiz ve verdiğimiz hizmetler, yeni kurulan mükemmeliyet merkezlerinin işlevsellik kazanmasıyla daha da artacaktır.

Lisansüstü programlarımızın ve mezunlarımızın sayısındaki artış sürmektedir. Üniversitemizin başarısı, sadece lisansüstü eğitim ve araştırma alanında değil, lisans eğitimindeki öncü konumundan da kaynaklanmaktadır. Bu nedenle, lisansüstü eğitim ve araştırma alanlarında büyüme stratejisini sürdürürken, lisans eğitimindeki önder konumumuzun güvence altına alınması son derece önemlidir. Son dönemde kapsamlı şekilde yürütülen eğitim laboratuvarlarını yenileme kampanyası başta olmak üzere, lisans eğitiminin desteklenmesi ve sürekli olarak iyileştirilmesi önemli bir kurumsal öncelik olmuştur. Bu öncelik önümüzdeki dönemde de devam edecektir.

Uluslararasılaşmak Üniversitemizin öncelikli hedeflerinden biri olup, eğitim ve araştırma alanındaki başarı çizgisiyle birlikte uluslararası tanınırlığı da artmaktadır. Son bir yıl içinde ilan edilen Times Higher Education, Webometrics, Leiden, QS, URAP gibi farklı sıralamalara da yansıdığı gibi, ODTÜ dünyanın önde gelen üniversiteleri arasında yer almaktadır.

Önümüzdeki dönemde, yükseköğretim ve araştırma sektörlerindeki küreselleşmenin artması beklenmelidir. Uluslararası rekabet ve işbirlikleri tüm üniversitelerimizi daha fazla etkileyecektir. Son dönemde, Türkiye'de hızla artan üniversite sayıları ve lisans eğitiminde arz-talep dengesinin değişmesi sonucunda, rekabet koşulları değişecek ve kalite hakkındaki duyarlılıklar artacaktır. "ODTÜ Stratejik Planı 2011-2016", öngörülen bu ortamda Üniversitemizin başarısını artırmaya yönelik Stratejik Programlardan oluşmaktadır. "Eğitim", "Araştırma", "Toplumsal Hizmet", "Kurum Geliştirme", "İnsangücü", "Teknokent" ve "Kuzey Kıbrıs Kampusu" başlıklarını taşıyan Stratejik Programlardan son ikisi,

Üniversitemizin çok özel iki girişiminin katkısını artırmayı amaçlamaktadır. İlk beş Stratejik Program ise, özünde, lisans programlarımızın ve kalite güvence sistemlerimizin desteklenmesini; lisansüstü programlarımızda planlı gelişmeyi; bilimsel araştırma rekabet gücümüzün ve etkimizin artırılmasını; lisansüstü eğitim ile Ar-Ge faaliyetlerimizin bütünleştirilmesini; fikri mülkiyet haklarımızın korunmasını ve ekonomik değere dönüştürülmesini; insan kaynağımızın zenginleştirilmesini; toplumsal hizmet programlarımızda kurumsallaşmayı; iletişim ve yönetim altyapımızın iyileştirilmesini kapsamaktadır. “Kurum Geliştirme” başlığı altında, mevcut fiziksel altyapının ve örgütsel kapasitenin geliştirilmesinin yanısıra bir dizi yeni idari birimin yaratılması hedeflenmektedir.

B-Amaç ve Hedefler

1. Misyon ve Vizyon

Stratejik planlama çalışmalarında çıkış noktası olarak alınan “ODTÜ misyonu” aşağıdaki şekilde tanımlanmaktadır:

“Orta Doğu Teknik Üniversitesi, öğretim, araştırma ve toplum hizmetleri etkinliklerini evrensel standartlarda yürüterek, toplumumuzun ve insanlığın sosyal, kültürel, ekonomik, bilimsel ve teknolojik gelişimi için bilgiye ulaşmayı, üretmeyi, bilgiyi uygulamayı, yaymayı ve bu bilgilerle donatılmış bireyler yetiştirmeyi amaç edinmiştir.”

2005-2010 Stratejik Planı’nda yer alan vizyon boyutları (uluslar arası düzeyde tanınan, araştırma-ağırlıklı, geleceğin liderlerini yetiştiren, disiplinlerarası sinerji yaratan, yenilikçi, yaratıcı, toplumsal gelişme sürecinde liderlik rolü üstlenen ve çalışanlarının memnuniyetini sağlayan) esas alınarak hazırlanan “ODTÜ Stratejik Planı 2011 – 2016” aşağıda belirtilen 7 Stratejik Programı kapsamaktadır:

STRATEJİK PROGRAM 1: EĞİTİM

STRATEJİK PROGRAM 2: ARAŞTIRMA

STRATEJİK PROGRAM 3: TOPLUMSAL HİZMET

STRATEJİK PROGRAM 4: KURUM GELİŞTİRME

STRATEJİK PROGRAM 5: İNSANGÜCÜ

STRATEJİK PROGRAM 6: ODTÜ TEKNOKENT

STRATEJİK PROGRAM 7: ODTÜ KUZEY KIBRIS KAMPUSU

2. İdarenin Amaç ve Hedefleri

Üniversitemizin amaçları “ODTÜ Stratejik Planı 2011-2016” da yer almaktadır.

ODTÜ Stratejik Planı 2011-2016’da aşağıdaki kırılim kullanılmıştır:

Stratejik Program >
Alt-Stratejik Program >
Amaç >
Alt-Amaç >
Strateji >
Alt-Strateji >

3. Stratejik Amaçlara İlişkin Bilgiler

ODTÜ Stratejik Planı 2011-2016’da yer alan ilk 6 stratejik program, alt-programlar ve amaçlar aşağıda sunulmaktadır.

STRATEJİK PROGRAM 1 EĞİTİM

ALT PROGRAM 1.1 LİSANS PROGRAMLARINA KABUL EDİLEN ÖĞRENCİLERİN NİTELİKLERİNİN SÜREKLİ OLARAK ARTIRILMASI

AMAÇ 1 Üniversitemizi gittikçe daha yüksek birikim ve beceri düzeyine sahip (mevcut sistemde YGS/LYS sıralamasında üst yüzdellik dilimden gelen) öğrencilerin tercih etmesinin sağlanması

AMAÇ 2 ODTÜ lisans programlarının uluslararası öğrenciler tarafından öncelikli olarak tercih edilmesinin sağlanması

ALT PROGRAM 1.2 EĞİTİM PROGRAMLARININ ETKİSİNİN ARTIRILMASI

AMAÇ 1 Ders programlarının gözden geçirilerek, kredi yükü ve dağılımı dengeli, çok seçenekli ve birbirini bütünleyici derslerden oluşan eğitim programlarının geliştirilmesi

AMAÇ 2 Yandal ve çift anadal programlarının esnekliklerinin ve etkinliklerinin artırılması

AMAÇ 3 Önkoşul, seçmeli ve bölümdışı-zorunlu-çok gruplu derslere ilişkin var olan sorunların giderilmesi

AMAÇ 4 Öğrencilerin, eğitim ve öğretim sürecine daha etkin katılımının sağlanarak, ilgi ve motivasyonlarının artırılması

- AMAÇ 5** Her lisans programı için bilimsel, toplumsal ve mesleki ihtiyaçlar göz önüne alınarak Program Eğitim Amaçlarının Bölüm/Birim misyonu içinde tanımlanması, gözden geçirilmesi, paylaşılması, ölçülmesi, değerlendirilmesi ve iyileştirilmesi
- AMAÇ 6** Her lisans programı için Program Çıktıları'nın (öğrencilerin mezun olduklarında neleri bilmeleri ve yapabilmelerinin beklendiği) bilimsel, toplumsal ve mesleki ihtiyaçlar göz önüne alınarak tanımlanması, gözden geçirilmesi, paylaşılması, ölçülmesi, değerlendirilmesi ve iyileştirilmesi
- AMAÇ 7** Lisans programları için üniversite genelinde bazı ortak "program çıktıları"nın kullanılması
- AMAÇ 8** Açılan derslere ilişkin hazırlık ve planlama sürecinin daha verimli hale getirilmesi
- AMAÇ 9** Programların/alanların gözden geçirilip gerekirse dünyadaki yeni gelişmelere uygun hale getirilmesi

ALT PROGRAM 1.3 İNGİLİZCE DİL YETERLİK DÜZEYİNİN ARTIRILMASI

- AMAÇ 1** İngilizcenin eğitim-öğretim sürecindeki önemi hakkında Üniversite genelinde öğrencilerin farkındalığının artırılması
- AMAÇ 2** Öğrencilerin İngilizce gelişimini sağlayacak öğrenme ortamlarının oluşturulması
- AMAÇ 3** Öğretim elemanlarına İngilizce dilinde eğitim konusunda destek sağlanması

ALT PROGRAM 1.4 EĞİTİMDE KALİTE GÜVENCESİNİN KURUMSALLAŞTIRILMASI

- AMAÇ 1** Lisans programlarının dış değerlendirmeye tabi tutulması
- AMAÇ 2** Öğretim performansında sürekli iyileşmeyi sağlayacak performans ölçme ve değerlendirme sisteminin oluşturulması
- AMAÇ 3** Öğrencilerin akademik başarı düzeylerinin sürekli izlenmesi ve bölüm bazında değerlendirmeler yapılması

ALT PROGRAM 1.5 EĞİTİM PROGRAMLARININ DESTEK ALTYAPISININ VE EĞİTİM İLE İLGİLİ HİZMETLERİN GELİŞTİRİLMESİ

- AMAÇ 1** Dersliklerin kullanım yoğunluğunun iyileştirilmesi
- AMAÇ 2** Genel kullanıma açık bilgisayar laboratuvarlarının daha verimli kullanılması
- AMAÇ 3** Öğrenciler için çalışma mekanlarının oluşturulması/düzenlenmesi

- AMAÇ 4** Eğitim Laboratuvarlarının yenilenmesi ve bakım-onarım çalışmalarına devam edilmesi
- AMAÇ 5** Öğrenci İşleri Bilgi Sisteminin (ÖİBS) iyileştirilmesi ve geliştirilmesi
- AMAÇ 6** Öğrenci İşleri Daire Başkanlığının (ÖİBD) ve hizmetlerinin geliştirilmesi
- AMAÇ 7** Kütüphane hizmet ve imkanlarının geliştirilmesi

ALT PROGRAM 1.6 ÖĞRETİM TEKNOLOJİLERİ KULLANIMINDA YENİLİKÇİLİĞİN DESTEKLENMESİ

- AMAÇ 1** Öğretim teknolojisi olanakları hakkında farkındalığın ve kullanım yeterliğinin artırılması
- AMAÇ 2** Öğretim teknolojilerinin sürekli yenilenmesi ve öğretim elemanlarının desteklenmesi
- AMAÇ 3** Öğretim materyali üretim ve paylaşımının yaygınlaştırılması
- AMAÇ 4** Öğretim teknolojilerinin kullanımında yenilikçiliğin desteklenmesi amacıyla yeni bir yapılanma ve mekanizmalar oluşturulması
- AMAÇ 5** Derslerin diğer yükseköğretim kurumları ile paylaşılması için açık ders materyali geliştirilmesi

ALT PROGRAM 1.7 LİSANSÜSTÜ EĞİTİMİN GELİŞTİRİLMESİ

- AMAÇ 1** Lisansüstü programlara nitelikli öğrencilerin başvurusunun özendirilmesi
- AMAÇ 2** Nitelikli yabancı öğrencilerin programlara başvurmasının sağlanması
- AMAÇ 3** Lisansüstü Programlara kayıtlı öğrencilerin daha etkin bilgilendirilmesi ve desteklenmesi
- AMAÇ 4** Lisansüstü eğitimle ilgili süreçlerin geliştirilmesi
- AMAÇ 5** Tez çalışmalarının ekonomik ve toplumsal faydaya dönüştürülmesi
- AMAÇ 6** Lisansüstü programların çeşitliliğinin artırılması
- AMAÇ 7** Lisansüstü eğitimde kalite güvence sistemlerinin geliştirilmesi

ALT PROGRAM 1.8 YAŞAM BOYU EĞİTİM HİZMETLERİNİN YAYGINLAŞTIRILMASI

- AMAÇ 1** Sürekli Eğitim Merkezi (SEM) faaliyet alanının ODTÜ'nün tüm birikimine yansıtacak şekilde genişletilmesi
- AMAÇ 2** SEM etkinliklerine yönelik kalite güvence sisteminin geliştirilmesi

AMAÇ 3 SEM'in, ODTÜ çalışanlarının eğitim gereksinimlerinin karşılanmasında PDB ile birlikte daha etkili olarak çalışmasının sağlanması

AMAÇ 4 SEM'in fiziksel ve işgücü olanaklarının, görevinin gerektirdiği düzeye kavuşturulması

ALT PROGRAM 1.9 UZAKTAN EĞİTİM PROGRAMLARININ GELİŞTİRİLMESİ

AMAÇ 1 Üniversitemizin uzaktan eğitim stratejisinin ve altyapısının geliştirilmesi

AMAÇ 2 Sanayi ve toplumun ihtiyaçları doğrultusunda uzaktan eğitim sertifika programlarının geliştirilmesi

AMAÇ 3 Lisans ve lisansüstü uzaktan eğitim programlarının geliştirilmesi için değerlendirmeler yapılması

**STRATEJİK PROGRAM 2
ARAŞTIRMA**

ALT PROGRAM 2.1 ARAŞTIRMA FAALİYETLERİ İÇİN KAYNAK YARATILMASI VE ETKİN KULLANILMASI

AMAÇ 1 İnsan kaynaklarının geliştirilmesi

AMAÇ 2 Araştırma amaçlı finansal kaynakların geliştirilmesi ve etkin kullanımının sağlanması

AMAÇ 3 Fiziksel kaynakların geliştirilmesi ve etkin kullanımının sağlanması

ALT PROGRAM 2.2 ARAŞTIRMA ÇIKTILARININ ETKİSİNİN ARTIRILMASI

AMAÇ 1 Yeni çalışmalara yön verecek ve toplumsal katkılar sağlayacak disiplinler disiplinlerarası-çok disiplinli araştırma faaliyetlerinin yürütülmesi

AMAÇ 2 Araştırmacı motivasyonunun artırılması

AMAÇ 3 Ekonomik ve toplumsal faydası yüksek araştırma çıktılarının artırılması

ALT PROGRAM 2.3 ARAŞTIRMA PERFORMANSINDA SÜREKLİ İYİLEŞMEYİ SAĞLAYACAK BİR ÖLÇME VE DEĞERLENDİRME SİSTEMİNİN GELİŞTİRİLMESİ

AMAÇ 1 Araştırma potansiyelinin ve kalitesinin artırılmasına yönelik stratejik program etkinliklerinin değerlendirilmesini sağlayacak dinamik ölçütlerin belirlenmesi

STRATEJİK PROGRAM 3 TOPLUMSAL HİZMET

ALT PROGRAM 3.1 TOPLUMUN ÖNCELİKLİ SORUNLARININ ÇÖZÜMÜNE YÖNELİK KONULARDA EĞİTİM, ARAŞTIRMA VE UYGULAMA FAALİYETLERİNİN YÜRÜTÜLMESİ

AMAÇ 1 Toplumsal hizmet kapsamındaki araştırma ve uygulama faaliyetlerinin geliştirilmesi

AMAÇ 2 Eğitim program ve faaliyetlerinin toplumsal hizmet boyutunu geliştirecek şekilde düzenlenmesi

ALT PROGRAM 3.2 ODTÜ'DEKİ YÜKSEKÖĞRETİM SEKTÖRÜ İÇİN YENİ YARATICI UYGULAMALARIN TOPLUMSAL HİZMET PROJESİ OLARAK GELİŞTİRİLMESİ VE DENEYİMLERİN PAYLAŞILMASI

AMAÇ 1 ODTÜ Kuzey Kıbrıs Kampusu, Teknokent, ÖYP, Merkezi Laboratuvar, Bilim ve Teknoloji Müzesi vb. uygulamaların toplumsal hizmet projesi olarak sürdürülmesi

AMAÇ 2 Türkiye'deki yükseköğretim sektörü için örnek niteliğinde olacak yeni modeller/uygulamalar geliştirilmesi

AMAÇ 3 ODTÜ'nün web sayfasında toplumun üniversiteden beklentilerini ve toplumsal gelişmeye ilişkin görüşlerini paylaşabileceği bir "Bilgi Paylaşım Platformu" oluşturulması

ALT PROGRAM 3.3 BİLİM VE TEKNOLOJİ İLE İLGİLİ KONULARIN TOPLUMA İLETİLMESİ İÇİN MEKANİZMA VE FAALİYETLERİN GELİŞTİRİLMESİ

AMAÇ 1 Topluma erişim faaliyetlerinin etkinleştirilmesi

AMAÇ 2 ODTÜ kampusunun ve kampaustaki etkinliklerin topluma daha fazla açılması

STRATEJİK PROGRAM 4 KURUM GELİŞTİRME

ALT PROGRAM 4.1 ÜNİVERSİTEDEKİ KURUMSAL YÖNETİM SÜREÇLERİNİN İYİLEŞTİRİLMESİ

- AMAÇ 1** Üniversite içinde bilgi paylaşımının ve katılımcılığın artırılması
- AMAÇ 2** Kurumsal performans ölçüm ve değerlendirme süreçlerinin iyileştirilmesi
- AMAÇ 3** Kurumsal iletişim ve tanıtım ile ilgili hizmetlerin geliştirilmesi
- AMAÇ 4** Kurumsal öğrenmenin ve yenilikçiliğin desteklenmesi
- AMAÇ 5** Gerek duyulan uzmanlaşmış hizmetleri sağlamak üzere yeni birimler oluşturulması, mevcut program ve birimlerin yeniden yapılandırılması
- AMAÇ 6** “İdari Personel Destekleme Birimi”nin eşgüdümünde idari birimlerin daha etkili çalışmasının sağlanması
- AMAÇ 7** Bilgi teknolojilerinin (BT) kaldıraç etkisinden yararlanarak, üniversitenin kurumsal yönetim kalitesinin her alanda artırılması

ALT PROGRAM 4.2 KURUMSAL ALTYAPININ VE MEKANLARIN GELİŞTİRİLMESİ

- AMAÇ 1** Kütüphane altyapısı ve hizmetlerinin geliştirilmesi
- AMAÇ 2** BİDB olanaklarının ve hizmetlerinin geliştirilmesi
- AMAÇ 3** Kampus içindeki destek hizmetlerinin ve mekanların değişen ve gelişen gereksinimlere uygun olarak genişletilmesi ve geliştirilmesi
- AMAÇ 4** Yerleşke fiziksel altyapı ve üstyapı yeterliliğinin geliştirilmesi
- AMAÇ 5** Üniversitemizin sahip olduğu sanat koleksiyonunun koruma altına alınması ve sergileme olanaklarının geliştirilmesi

STRATEJİK PROGRAM 5 İNSANGÜCÜ

ALT PROGRAM 5.1 ODTÜ ÖĞRENCİLERİNİN AKADEMİK BAŞARISI, SOSYAL VE KİŞİSEL GELİŞİMİ İÇİN SAĞLANAN OLANAKLARIN GELİŞTİRİLMESİ

- AMAÇ 1** ODTÜ'yü kazanan öğrencilerin yerleşkedeki ilk yılda Üniversite ortamına uyumlarının sağlanması amacıyla verilen desteklerin geliştirilmesi
- AMAÇ 2** ODTÜ öğrencilerinin akademik başarılarını desteklemek amacıyla sağlanan hizmetlerin iyileştirilmesi
- AMAÇ 3** Öğrencilere sağlanan PDR hizmetlerinin geliştirilmesi
- AMAÇ 4** Öğrencilerin kişisel gelişimlerinin kurumsal olarak desteklenmesi
- AMAÇ 5** Öğrencilerin mesleki yetkinliklerini artıran ve uygulamaya yönelik ek desteklerin artırılması
- AMAÇ 6** Öğrencilerin barınma, beslenme, spor ve ulaşım olanaklarının iyileştirilmesi
- AMAÇ 7** Gereksinimi olan öğrencilerimize sağlanan maddi desteğin artırılması
- AMAÇ 8** Öğrencilerimizin mezuniyet sonrası istihdam olanaklarını artırmaya yönelik hizmetlerin geliştirilmesi
- AMAÇ 9** Türkiye'de üniversite eğitimi almak isteyen engelli öğrencilerin ilk tercihi olmak için engelli öğrencilerimize dezavantaj yaratan koşulların en aza indirilmesi
- AMAÇ 10** Uluslararası öğrencilerimize sunulan olanakların geliştirilmesi

ALT PROGRAM 5.2 ODTÜ AKADEMİK VE İDARİ İNSAN GÜCÜNÜN GELİŞİMİNİN DESTEKLENMESİ

- AMAÇ 1** Nitelikli insangücünün ODTÜ akademik ve idari kadrolarına kazanılması
- AMAÇ 2** ODTÜ çalışanlarının gelirlerinin ve özlük haklarının iyileştirilmesi
- AMAÇ 3** ODTÜ tarafından çalışanlarına sağlanan hizmetlerin ve çalışma ortamının iyileştirilmesi
- AMAÇ 4** ODTÜ çalışanlarının mesleki ve kişisel gelişimlerinin desteklenmesi
- AMAÇ 5** ODTÜ çalışanlarının iş tatmininin ve kuruma bağlılığının artırılması

ALT PROGRAM 5.3 *ODTÜ ÖĞRENCİLERİ VE ÇALIŞANLARININ İLETİŞİM VE ETKİLEŞİMLERİNİN ARTIRILMASI*

ALT PROGRAM 5.4 *MEZUNLAR İLE İLETİŞİM VE İŞBİRLİĞİNİN ARTIRILMASI*

STRATEJİK PROGRAM 6 **ODTÜ TEKNOKENT**

AMAÇ 1 Bilginin ekonomik faydaya dönüşmesi ve üniversite-sanayi işbirliği kapsamında ODTÜ Teknokent ve olanaklarının etkin kullanılması

AMAÇ 2 ODTÜ Teknokent'in uluslararasılaşmasının desteklenmesi

AMAÇ 3 ODTÜ, ODTÜ Teknokent ve üniversite-sanayi işbirliğinin toplum ve ülkeye katkısının artırılması ve yaygınlaştırılması

C- Performans Hedef ve Göstergeleri ile Faaliyetler

1. İdarenin Performans Hedef ve Göstergeleri

STRATEJİK AMAÇ 1: EĞİTİM

Eğitim programlarının etkisini artırarak ulusal ve uluslararası düzeyde eğitim kalite güvencesi kurumsallaşmış, öğretim teknolojileri kullanımında yenilikçiliği ilke edinmiş; lisans, lisansüstü ve yaşam boyu eğitim öğretim faaliyetleri gerçekleştirmek

STRATEJİK HEDEF 1. Lisans eğitim süreçlerinin iyileştirilerek ve kaynakların artırılarak başarılı mezunlar yetiştirilmesi

Performans Hedefi 1.1. Eğitim öğretim sürecindeki İngilizce yeterlik düzeyinin artırılması

Performans göstergesi:

- Temel İngilizce Bölümü Öğrencilerinin Başarı Oranı (Hazırlığı geçme oranı, Eğitim-Öğretim Yılı Bazında)

Faaliyet 1: 2011-2012 Eğitim-Öğretim yılında başlatılan İngilizce Hazırlık Sınıfı (Temel İngilizce Bölümü) Ek Programı

Performans Hedefi 1.2. Öğrencilerin bireysel ve akademik gelişimlerine yönelik desteklerin artırılması

Performans göstergesi:

- ÖGEB seminer/eğitim sayısı
- ÖGEB etkinlikleri katılımcı sayısı
- ÖGEB bireysel danışma alan öğrenci sayısı
- ÖGEB Bireysel danışma oturum sayısı
- Program Eğitim Amaçları ve Program Çıktıları belirlenen lisans programlarının toplam lisans programları sayısına oranı
- Ders Amaçları ve Ders Öğrenim Çıktıları belirlenen lisans derslerin oranı
- Ders İzlenesi (syllabus) giriş sisteminin web ortamında yeni bir anlayışla oluşturulması ve kullanıma sunulması

Faaliyet 1: Öğrenme ve Öğrenci Gelişim Birimi (ÖGEB) faaliyetleri

Faaliyet 2: Eğitim Politikaları Komisyonu Faaliyetleri

Performans Hedefi 1.3. Eğitimde kalite güvencesinin kurumsallaştırılması

Performans göstergesi:

- Program ve Kurumsal Değerlendirme Destek Ofisi

Faaliyet 1: Program ve Kurumsal Değerlendirme Destek Ofisi kurulması

STRATEJİK HEDEF 2: Lisans eğitim faaliyetlerinin, eğitim kalitesi korunarak ve artırılarak sürdürülmesi

Performans Hedefi 2.1: Lisans eğitim faaliyetlerinin, etkin süreçlerle sürdürülmesi

Performans göstergesi:

- Lisans programlarında eğitim gören öğrenci sayısı
- Lisans mezunlarının ortalama mezuniyet süresi
- Lisans mezunlarının mezuniyet not ortalaması
- Öğretim elemanı başına düşen lisans öğrenci sayısı

Faaliyet 1: Lisans eğitim faaliyetleri

STRATEJİK HEDEF 3: Lisansüstü eğitimin geliştirilmesi

Performans Hedefi 3.1: Lisansüstü eğitim faaliyetlerinin, etkin süreçlerle sürdürülmesi

Performans göstergesi:

- Lisansüstü programlarında eğitim gören öğrenci sayısı
- Lisansüstü mezun sayısı
- Doktora ortalama mezuniyet süresi
- Program Eğitim Amaçları ve Program Çıktıları belirlenen lisansüstü programların sayısının toplam lisansüstü program sayısına oranı

Faaliyet 1: Lisansüstü eğitim faaliyetleri

STRATEJİK HEDEF 4: Eğitim-öğretim alanında uluslararası tanınırlığın artırılması

Performans Hedefi 4.1: Uluslararası yükseköğretim kurumlarıyla yürütülen ortak programların geliştirilmesi ve etkinleştirilmesi

Performans göstergesi:

- Uluslararası yükseköğretim kurumlarıyla ortak yürütülen lisans programlarındaki toplam öğrenci sayısı
- Uluslararası yükseköğretim kurumlarıyla ortak yürütülen lisansüstü programlardaki toplam öğrenci sayısı

Faaliyet 1: Uluslararası yükseköğretim kurumlarıyla ortak lisans programları yürütülmesi

Faaliyet 2: Uluslararası yükseköğretim kurumlarıyla ortak lisansüstü programları yürütülmesi

Performans Hedefi 4.2: Uluslararası öğrenci sayısının artırılması**Performans göstergesi:**

- Yabancı Öğrenci Koordinatörlüğü'nün etkinlik sayısı
- Uluslararası öğrenci sayısı

Faaliyet 1: Yabancı Öğrenci Koordinatörlüğü faaliyetlerinin geliştirilmesi

STRATEJİK HEDEF 5: Eğitim programlarının destek altyapısının ve eğitim ile ilgili hizmetlerin geliştirilmesi

Performans Hedefi 5.1: Mevcut eğitim ortamlarının iyileştirilmesi ve yeni eğitim mekanlarının oluşturulması

Performans göstergesi:

- Yaratılan ek derslik kapasitesi (m^2)
- Yenilenen mevcut derslik kapasitesi (m^2)
- Yenilenen laboratuvar alanı (m^2)
- Yeni oluşturulan öğrenci çalışma mekanları (m^2)
- Yenilenen öğrenci çalışma mekanı (m^2)

Faaliyet 1: Derslik kapasitelerinin iyileştirmesi

Faaliyet 2: Öğrenci çalışma alanlarının düzenlenmesi

STRATEJİK HEDEF 6: Öğretim teknolojileri kullanımında yenilikçiliğin artırılması

Performans Hedefi 6.1: Öğretim teknolojilerinin sürekli yenilenmesi ve yaygın kullanımı

Performans göstergesi:

- Öğretim Yönetim Sistemi (Ing. Learning Management System) destekli ders sayısı
- Akıllı Sınıf ve Webinar (OpenMeetings) Destekli Seminer Saati

Faaliyet 1: Teknoloji destekli eğitimin etkin ve yaygın yürütülmesi

STRATEJİK AMAÇ 2: ARAŞTIRMA

Etkin bir kaynak geliştirme sistemi oluşturarak ve sürekli iyileştirmeyi sağlayarak etkin ARGE faaliyetleri yürütmek

STRATEJİK HEDEF 1: Yeni çalışmalara yön verecek ve toplumsal katkılar sağlayacak disiplinler- disiplinlerarası-çok disiplinli araştırma faaliyetlerinin yürütülmesi

Performans Hedefi 1.1: Öncelikli alanlarda araştırma projelerinin geliştirilmesi

Performans göstergesi:

- Teknolojik araştırma sektöründe Kalkınma Bakanlığı tarafından desteklenen devam eden proje sayısı
- Teknolojik araştırma sektöründe Kalkınma Bakanlığı tarafından desteklenen devam eden projelerin bütçesi

Faaliyet 1: Büyük ölçekli disiplinlerarası projelerin yürütülmesi

STRATEJİK HEDEF 2: Araştırma faaliyetlerinin ve çıktılarının etkisinin artırılması

Performans Hedefi 2.1 Araştırma ve uygulama merkezlerinin faaliyetlerinin daha etkin düzeye getirilmesi

Performans göstergesi:

- MİGEP'e katılan araştırmacı sayısı

Faaliyet 1: Araştırma Merkezlerinin etkinliğini artırmak amacıyla Merkezler için İşbirliği Geliştirme Programının (MİGEP) yürütülmesi

Performans Hedefi 2.2: Ekonomik ve toplumsal faydası yüksek araştırma çıktılarının artırılması

Performans göstergesi:

- Merkezlerde yürütülen ar-ge projelerinin bütçelerinin toplamı
- Merkezlerde yürütülen ar-ge faaliyetlerinden üretilen yayın sayısı
- Merkezlerin döner sermaye gelirlerinin toplamı
- Merkez altyapıları kullanılarak üretilen tezlerin sayısı

Faaliyet 1: Rektörlüğe bağlı araştırma ve uygulama merkezlerinin faaliyetleri**Performans Hedefi 2.3:** Bilimsel ve toplumsal faydası yüksek araştırma çıktılarının artırılması**Performans göstergesi:**

- Öğretim üyesi başına düşen uluslararası endeksli yayın sayısı
- Öğretim üyesi başına düşen uluslararası kitap/kitapta bölüm sayısı
- Ulusal yayın sayısı
- Öğretim üyesi başına düşen atıf sayısı

Faaliyet 1: Araştırma - Geliştirme Destek Programı**Performans Hedefi 2.4:** Sanayinin ihtiyaçlarına cevap veren araştırma faaliyetlerinin yürütülmesi**Performans göstergesi:**

- Teknoloji transferi ile ilgili olarak üniversite içinde düzenlenen bilgilendirme etkinliği sayısı
- Teknoloji Transferi ile ilgili olarak çalışan personele verilen eğitim süresi

Faaliyet 1: Teknoloji transfer faaliyetlerinin yürütülmesi**STRATEJİK HEDEF 3:** Araştırma faaliyetleri için kaynak yaratılması ve etkin kullanılması**Performans Hedefi 3.1:** Araştırma amaçlı fiziksel kaynakların geliştirilmesi ve etkin kullanımının sağlanması**Performans göstergesi:**

- Disiplinlerarası araştırma - uygulama merkezlerinin kullanımına sunulan mekan kapasitesi (m²)
- Merkezi Laboratuvar birimlerinde analizi yapılan ODTÜ içi örnek sayısı

- Merkezi Laboratuvar birimlerinde analizi yapılan ODTÜ dışı örnek sayısı

Faaliyet 1: Araştırma Merkezleri için yeni mekanların yaratılması (Ek hizmet binaları, Araştırma Parkı vb.)

Faaliyet 2: Merkezi Laboratuvar faaliyetleri

Performans Hedefi 3.2: Araştırma amaçlı finansal kaynakların geliştirilmesi

Performans göstergesi:

- Uluslararası proje geliştirme amaçlı verilen destek miktarı (TL)
- Uluslararası proje geliştirme amaçlı verilen destekten yararlanan araştırmacı sayısı
- Üniversite tarafından desteklenen BAP 1 projelerinin sayısı
- Üniversite tarafından desteklenen BAP 1 projelerinin toplam bütçesi
- BAP1 projelerinden kaynaklanan bilimsel yayın sayısı
- BAP1 kaynaklarından doğrudan desteklenen tez sayısı
- Yürütülen Döner Sermaye proje ve danışmanlık sayısı
- TÜBİTAK destekli proje sayısı
- TÜBİTAK destekli projelerden yıllık harcama
- SAN-TEZ proje sayısı
- SAN-TEZ destekli projelerden yıllık harcama
- Toplam ulusal destekli proje sayısı
- Toplam ulusal destekli projelerden yıllık harcama
- Yürütülmekte olan uluslararası araştırma projelerinin sayısı
- Uluslararası destekli projelerden yıllık harcama (TL)

Faaliyet 1: Araştırmacılara uluslararası proje geliştirme ve yürütme desteği verilmesi

Faaliyet 2: BAP -1 Programının yürütülmesi

Faaliyet 3: Döner Sermaye projelerinin yürütülmesi

Faaliyet 4: Ulusal Ar-Ge projelerinin yürütülmesi (Döner Sermaye projeleri hariç)

Faaliyet 5: Uluslararası Ar-Ge projelerin yürütülmesi

Performans Hedefi 3.3: İnsan kaynaklarının geliştirilmesi**Performans göstergesi:**

- Sanayi için Araştırmacı Yetiştirme Programındaki (SAYP) araştırmacı sayısı
- YÖK destekli ÖYP'ye devam eden lisansüstü öğrenci sayısı
- Kalkınma Bakanlığının desteklediği ÖYP'den mezun olan toplam öğrenci sayısı

Faaliyet 1: Sanayi için Araştırmacı Yetiştirme Programının (SAYP) yürütülmesi

Faaliyet 2: Öğretim Üyesi Yetiştirme Programlarının (ÖYP) yürütülmesi

STRATEJİK AMAÇ 3: TOPLUMSAL HİZMET

Yeni ve yaratıcı uygulamalar geliştirerek toplumun öncelikli sorunlarının çözümüne katkı sağlayacak mekanizma ve faaliyetler geliştirmek ve deneyimleri paylaşmak

STRATEJİK HEDEF 1: Toplumun öncelikli sorunlarının çözümüne yönelik konularda eğitim, araştırma ve uygulama faaliyetlerinin yürütülmesi

Performans Hedefi 1.1: Derslerin diğer yükseköğretim kurumları ile paylaşılması için açık ders materyali geliştirilmesi

Performans göstergesi:

- ODTU Açık Ders Malzemesi uygulamasında açılan ders sayısı
- ODTU Açık Ders Malzemesi web sitesine giren ziyaretçi sayısı

Faaliyet 1: ODTÜ Açık Ders Malzemesi (Open Courseware - <http://ocw.metu.edu.tr/>) uygulamasının genişletilmesi ve yaygınlaştırılması

Performans Hedefi 1.2: Eğitim program ve faaliyetlerinin toplumsal hizmet boyutunu geliştirecek şekilde düzenlenmesi

Performans göstergesi:

- ODTÜ Toplum Üniversitesi yapısı

Faaliyet 1: ODTÜ Toplum Üniversitesi yapısının oluşturulması

Performans Hedefi 1.3: Toplumsal hizmet kapsamındaki araştırma ve uygulama faaliyetlerinin geliştirilmesi

Performans göstergesi:

- Toplumsal Hizmet/Sorumluluk Fonu

Faaliyet 1: Toplumsal Hizmet/Sorumluluk Fonu (THF)'nin oluşturulması

STRATEJİK HEDEF 2: Bilim ve teknoloji ile ilgili konuların topluma iletilmesi için mekanizma ve faaliyetlerin geliştirilmesi

Performans Hedefi 2.1: Topluma Erişim Faaliyetlerinin artırılması

Performans göstergesi:

- Bilim ve Teknoloji Müzesi ve Uygulamalı Bilim Merkezi ziyaretçi sayısı

Faaliyet 1: Toplum ve Bilim Merkezinin faaliyetleri

STRATEJİK AMAÇ 4: KURUMSAL GELİŞİM

Kurumsal yönetim süreçlerini iyileştirmek; kurumsal altyapı ve mekanların değişen ve gelişen gereksinimlere uygun olarak genişletmek ve geliştirmek.

STRATEJİK HEDEF 1: Kurumsal altyapının ve mekanların geliştirilmesi

Performans Hedefi 1.1: Yerleşke fiziksel alt yapı ve üst yapı yeterliliğinin geliştirilmesi

Performans göstergesi:

- Sürdürülebilir ODTÜ projesi çerçevesinde başlatılan alt proje sayısı
- Yapı İşleri Teknik Daire Başkanlığı tarafından gerçekleştirilen yapım-onarım alanı
- Yenilenen çatı alanı
- Engelsiz ODTÜ kapsamında tasarlanan/ inşa edilen mekan sayısı

Faaliyet 1: Sürdürülebilir ODTÜ Projesine etkinlik kazandırılması

Faaliyet 2: Bakım-Onarım faaliyetleri (Çatılar dışında)

Faaliyet 3: Çatı Yenilemeleri

Faaliyet 4: Engelsiz ODTÜ Ofisinin faaliyetlerinin yürütülmesi

STRATEJİK HEDEF 2: Üniversitedeki kurumsal yönetim süreçlerinin iyileştirilmesi

Performans Hedefi 1.1: Bilgi teknolojilerinin (BT) kaldıraç etkisinden yararlanarak, üniversitenin kurumsal yönetim kalitesinin her alanda artırılması

Performans göstergesi:

- BBS projesi çerçevesinde tanımlanmış süreç sayısı

Faaliyet 1: Bütünleşik Bilgi Sistemi (BBS) projesinin aşamalandırılarak sürdürülmesi

Performans Hedefi 1.2: Kurumsal iletişim ve tanıtım ile ilgili hizmetlerin geliştirilmesi

Performans göstergesi:

- Katılınan/düzenlenen Tanıtım Fuarı sayısı
- Yenilenen web sayfası sayısı
- Hazırlanan tanıtım malzemesi sayısı (basılı/dijital)

Faaliyet 1: Kurumsal İletişim Ofisi faaliyetleri

Performans Hedefi 1.3: Kurumsal performans ölçüm ve değerlendirme süreçlerinin iyileştirilmesi

Performans göstergesi:

- Kurumsal Gelişim ve Planlama Ofisi tarafından katkı verilen rapor/proje sayısı

Faaliyet 1: Kurumsal Gelişim ve Planlama Ofisi faaliyetlerinin yürütülmesi

Performans Hedefi 1.4: İhtiyaç duyulan alanlarda uzmanlaşmış birimler kurulması

Performans göstergesi:

- Kurumsal Tarih Ofisi
- Yükseköğretim Çalışmaları Ofisi

Faaliyet 1: Kurumsal Tarih Ofisinin kurulması ve işlerlik kazanması

Faaliyet 2: Yükseköğretim Çalışmaları Ofisinin kurulması ve işlerlik kazanması

Performans Hedefi 1.5: Kurumsal öğrenmenin ve yenilikçiliğin desteklenmesi

Performans göstergesi:

- Inovasyon/Yenilik Fonu

Faaliyet 1: İnovasyon/Yenilik Fonuna etkinlik kazandırılması

STRATEJİK AMAÇ 5: İNSAN GÜCÜ

ODTÜ öğrencilerinin akademik başarısı, sosyal ve kişisel gelişimi için sağlanan olanakları geliştirmek ve akademik ve idari insan gücünün gelişimini desteklemek

STRATEJİK HEDEF 1: Öğrencilerin akademik başarısı, sosyal ve kişisel gelişimi için sağlanan olanakların geliştirilmesi

Performans Hedefi 1.1: Öğrencilerin barınma, beslenme, spor ve ulaşım olanaklarının iyileştirilmesi

Performans göstergesi:

- Yemekhane hizmetlerinden yararlanan öğrenci oranı
- Öğrencilere verilen yıllık öğün sayısı
- Yenilenen lisans yurt sayısı
- İnşaatına devam edilen lisans yurdu alanı
- İnşaatına devam edilen lisansüstü yurdu alanı

Faaliyet 1: Kafeterya hizmetlerinin yaygınlaştırılması

Faaliyet 2: Yurt yenileme faaliyeti

Faaliyet 3: Yeni lisans yurdu yapımı

Faaliyet 4: Yeni lisansüstü konukevi yapımı

STRATEJİK HEDEF 2: Akademik ve idari insan gücünün gelişiminin desteklenmesi

Performans Hedefi 2.1: Araştırmacı motivasyonunun ve bilgilendirilmesinin artırılması

Performans göstergesi:

- AGEP'e katılan öğretim üyesi sayısı
- AGEP kapsamında mentorluk desteği alan öğretim üyesi sayısı
- AGEP Katılımcılarının geliştirdikleri ve desteklenen uluslararası projelerin sayısı
- AGEP Katılımcılarının desteklenen bilimsel araştırma projelerinin (BAP) sayısı

Faaliyet 1: Akademik Gelişim Programının (AGEP) yürütülmesi

Performans Hedefi 2.2: İdari personelin hizmet içi eğitim programlarının yıllık olarak planlanması ve sürekliliğinin sağlanması

Performans göstergesi:

- İdari personele verilen eğitim programı sayısı
- Eğitime katılan idari personel sayısı

Faaliyet 1: Personel Dairesi Başkanlığı'nın faaliyetlerinin sürdürülmesi

2. Performans Hedefi Tabloları

PERFORMANS HEDEFİ TABLOSU

İdare Adı	38.03 - ORTA DOĞU TEKNİK ÜNİVERSİTESİ
Amaç	EĞİTİM: Eğitim programlarının etkisini artırarak ulusal ve uluslararası düzeyde eğitim kalite güvencesi kurumsallaşmış, öğretim teknolojileri kullanımında yenilikçiliği ilke edinmiş; lisans, lisansüstü ve yaşam boyu eğitim öğretim faaliyetleri gerçekleştirmek.
Hedef	Lisans eğitim süreçlerinin iyileştirilerek ve kaynakların artırılarak başarılı mezunlar yetiştirilmesi
Performans Hedefi	Eğitim öğretim sürecindeki İngilizce yeterlik düzeyinin artırılması

Performans Göstergeleri		Ölçü Birimi	2012	2013	2014
1	Temel İngilizce Bölümü Öğrencilerinin Başarı Oranı (Hazırlığı geçme oranı, Eğitim-Öğretim Yılı Bazında)	Oran	80	82	84
Açıklama: 2011-2012 Eğitim-Öğretim yılında başlatılan İngilizce Hazırlık Sınıfı Ek programı ile Temel İngilizce Bölümü öğrencilerinin başarısının artırılması hedeflenmektedir.2012 yılından itibaren İngilizce yeterlik Sınavının formatında değişiklik yapılmıştır. Hazırlık sınıfını başarıyla tamamlayan öğrencilerin tüm öğrenciler içindeki oranı gösterge olarak kullanılacaktır.					

Faaliyetler		Kaynak İhtiyacı		
		Bütçe	Bütçe Dışı	Toplam
1	2011-2012 Eğitim-Öğretim yılında başlatılan İngilizce Hazırlık Sınıfı (Temel İngilizce Bölümü) Ek Programı	0	500.000	500.000
Açıklama : ODTÜ Stratejik Plan 2011-2016'da belirtilen hedefler doğrultusunda çalışmalar devam edecektir.				
Genel Toplam		0	500.000	500.000



PERFORMANS HEDEFİ TABLOSU

İdare Adı	38.03 - ORTA DOĞU TEKNİK ÜNİVERSİTESİ
------------------	---------------------------------------

Amaç	EĞİTİM : Eğitim programlarının etkisini artırarak ulusal ve uluslararası düzeyde eğitim kalite güvencesi kurumsallaşmış, öğretim teknolojileri kullanımında yenilikçiliği ilke edinmiş; lisans, lisansüstü ve yaşam boyu eğitim öğretim faaliyetleri gerçekleştirmek.
Hedef	Lisans eğitim süreçlerinin iyileştirilerek ve kaynakların artırılarak başarılı mezunlar yetiştirilmesi

Performans Hedefi	Öğrencilerin bireysel ve akademik gelişimlerine yönelik desteklerin artırılması
--------------------------	--

Performans Göstergeleri		Ölçü Birimi	2012	2013	2014
1	ÖGEB seminer/eğitim sayısı	Sayı	46	92	95
Açıklama: Öğrenme ve Öğrenci Gelişim Birimi (ÖGEB) tarafından öğrencilere ve öğretim elemanlarına sunulan ve öğrenme becerilerini geliştirebilmeleri amacıyla gerçekleştirilen seminer ve eğitim programlarını içermektedir. ÖGEB tarafından verilen eğitim programlarının (seminer, çalıştay vb.) sayısı performans göstergesi olarak kullanılacaktır.					
2	ÖGEB etkinlikleri katılımcı sayısı	Sayı	2.584	3.840	4.000
Açıklama: Öğrenme ve Öğrenci Gelişim Birimi (ÖGEB) tarafından gerçekleştirilen etkinliklere katılan öğrenci ve öğretim elemanı sayıları performans göstergesi olarak kullanılacaktır.					
3	ÖGEB bireysel danışma alan öğrenci sayısı	Sayı	12	60	60
Açıklama: Öğrenme ve Öğrenci Gelişim Birimi (ÖGEB) tarafından gerçekleştirilen ve bireysel danışma alan öğrenci sayısı performans göstergesi olarak kullanılacaktır.					
4	ÖGEB Bireysel danışma oturum sayısı	Sayı	81	400	400
Açıklama: Öğrenme ve Öğrenci Gelişim Birimi (ÖGEB) tarafından gerçekleştirilen bireysel danışma oturum sayısı performans göstergesi olarak kullanılacaktır.					

Faaliyetler	Kaynak İhtiyacı		
	Bütçe	Bütçe Dışı	Toplam
1 Öğrenme ve Öğrenci Gelişim Birimi (ÖGEB) faaliyetleri	100.000	0	100.000
Açıklama : 2014 yılı için planlanan etkinlikler: Hazırlık öğrencileri için uyum programı, yeni gelen uluslararası öğrenciler için uyum programı, İngilizce destek programı, yeni gelen öğrenci oryantasyon programı, lisans öğrencilerine yönelik seminer ve çalışma grupları, bireysel ve grupta psikolojik danışma, AGEP programı kapsamında yürütülen etkili öğretim, mentorluk ve akran danışmanlığı programları seminerleri, yurt dışından gelen uzmanların tüm öğretim üyelerine yönelik olarak verdikleri seminerler, Bölümlerde öğretim üyelerine yönelik verilen seminerler (örn. öğrenci başarısını değerlendirme, öğrencilerin derse etkin katılımını sağlama, öğretim yöntemleri vb.)			
Genel Toplam	100.000	0	100.000

**PERFORMANS HEDEFİ TABLOSU**

İdare Adı	38.03 - ORTA DOĞU TEKNİK ÜNİVERSİTESİ
------------------	---------------------------------------

Amaç	EĞİTİM : Eğitim programlarının etkisini artırarak ulusal ve uluslararası düzeyde eğitim kalite güvencesi kurumsallaşmış, öğretim teknolojileri kullanımında yenilikçiliği ilke edinmiş; lisans, lisansüstü ve yaşam boyu eğitim öğretim faaliyetleri gerçekleştirmek.
Hedef	Lisans eğitim süreçlerinin iyileştirilerek ve kaynakların artırılarak başarılı mezunlar yetiştirilmesi

Performans Hedefi	Öğrencilerin bireysel ve akademik gelişimlerine yönelik desteklerin artırılması
--------------------------	--

Performans Göstergeleri		Ölçü Birimi	2012	2013	2014
1	Program Eğitim Amaçları ve Program Çıktıları belirlenen lisans programlarının toplam lisans programları sayısına oranı	Oran	VY	VY	1
Açıklama: Söz konusu göstergelere ilişkin faaliyetler bu yıl içerisinde başlamış ve hala devam etmekte olduğu için 2012 ve 2013 yılları için herhangi bir değer yazamamaktayız.					
2	Ders Amaçları ve Ders Öğrenim Çıktıları belirlenen lisans derslerin oranı	Oran	VY	VY	0,8
Açıklama: Söz konusu göstergelere ilişkin faaliyetler bu yıl içerisinde başlamış ve hala devam etmekte olduğu için 2012 ve 2013 yılları için herhangi bir değer yazamamaktayız.					
3	Ders İzlenesi (syllabus) giriş sisteminin internet ortamında yenibir anlayışla oluşturulması ve kullanıma sunulması (var/yok)	Sayı	0	0	1
Açıklama: Söz konusu göstergelere ilişkin faaliyetler bu yıl içerisinde başlamış ve hala devam etmekte olduğu için 2012 ve 2013 yılları için herhangi bir değer yazamamaktayız.					

Faaliyetler		Kaynak İhtiyacı			
		Bütçe	Bütçe Dışı	Toplam	
1	Eğitim Politikaları Komisyonu Faaliyetleri	150.000	0	0	
Açıklama : Eğitim Politikaları Komisyonu çalışmalarına 2013 yılında başlamıştır. Öğrencilerin bireysel ve akademik gelişimlerine yönelik desteklerin artırılması konusundaki çalışmalarına devam edecektir.					
Genel Toplam		150.000	0	0	



PERFORMANS HEDEFİ TABLOSU

İdare Adı	38.03 - ORTA DOĞU TEKNİK ÜNİVERSİTESİ
------------------	---------------------------------------

Amaç	EĞİTİM : Eğitim programlarının etkisini artırarak ulusal ve uluslararası düzeyde eğitim kalite güvencesi kurumsallaşmış, öğretim teknolojileri kullanımında yenilikçiliği ilke edinmiş; lisans, lisansüstü ve yaşam boyu eğitim öğretim faaliyetleri gerçekleştirmek.
Hedef	Lisans eğitim süreçlerinin iyileştirilerek ve kaynakların artırılarak başarılı mezunlar yetiştirilmesi

Performans Hedefi	Eğitimde kalite güvencesinin kurumsallaştırılması
--------------------------	--

Performans Göstergeleri		Ölçü Birimi	2012	2013	2014
1	Program ve Kurumsal Değerlendirme Destek Ofisi kurulması	Sayı	0	0	1

Açıklama:İç ve dış değerlendirme sürecine girecek akademik ve idari birimlere teknik destek sağlamak amacıyla Program ve Kurumsal Değerlendirme Destek Ofisi kurulması çalışmaları devam etmekte olup 2013 yılı sonu itibariyle kurulmuş olması planlanmaktadır.

Faaliyetler		Kaynak İhtiyacı		
		Bütçe	Bütçe Dışı	Toplam
1	Program ve Kurumsal Değerlendirme Destek Ofisi kurulması	150.000	0	150.000
Genel Toplam		150.000	0	150.000

Açıklama : Mühendislik Fakültesi programları ABET akreditasyonuna sahiptir; ve çalışmaları devam etmektedir. İktisadi ve İdari Bilimler Fakültesi kapsamında program değerlendirme ve toplam kalite çalışmaları devam etmektedir. İdari birimlerden Personel Daire Başkanlığı ile Kütüphane ve Dokümantasyon Daire Başkanlıkları 2012 yılında ISO 9001:2008 Kalite Yönetim Sistemi belgesi almışlar; Öğrenci İşleri Daire Başkanlığının Kalite Yönetim Sistemi Belgesi alma çalışması Personel Daire Başkanlığımız koordinasyonunda ve ilgili Rektör Yardımcısı yönetiminde devam etmektedir.



PERFORMANS HEDEFİ TABLOSU

İdare Adı	38.03 - ORTA DOĞU TEKNİK ÜNİVERSİTESİ
------------------	---------------------------------------

Amaç	EĞİTİM : Eğitim programlarının etkisini artırarak ulusal ve uluslararası düzeyde eğitim kalite güvencesi kurumsallaşmış, öğretim teknolojileri kullanımında yenilikçiliği ilke edinmiş; lisans, lisansüstü ve yaşam boyu eğitim öğretim faaliyetleri gerçekleştirmek.
Hedef	Lisans eğitim faaliyetlerinin, eğitim kalitesi korunarak ve artırılarak sürdürülmesi

Performans Hedefi	Lisans eğitim faaliyetlerinin, etkin süreçlerle sürdürülmesi
--------------------------	---

Performans Göstergeleri		Ölçü Birimi	2012	2013	2014
1	Lisans programlarında eğitim gören öğrenci sayısı	Sayı	16.706	17.000	17.200
2	Lisans mezunlarının ortalama mezuniyet süresi	Yıl	4,5	4,4	4,3
3	Lisans mezunlarının mezuniyet not ortalaması	Sayı	2,84	2,85	2,86
4	Öğretim elemanı başına düşen lisans öğrenci sayısı	Oran	13,6	13,3	13

Açıklama:2014 yılında lisans eğitim faaliyetlerinin etkin süreçlerle sürdürülmesi sağlanarak lisans öğrencileri ve mezunlarının başarıları artırılabilecektir. Lisans programlarında eğitim gören öğrenci sayısına hazırlık öğrencileri de dahil edilmiştir. Aslında lisans programlarında eğitim gören öğrenci sayısının artmasını hedeflememekteyiz. Af ve kontenjan artırımı gibi kontrol edemediğimiz sebepler dolayısıyla bu sayı artmıştır. Daha da artacağını hedeflememle beraber öngörmekteyiz.

Faaliyetler		Kaynak İhtiyacı		
		Bütçe	Bütçe Dışı	Toplam
1	Lisans eğitim faaliyetleri	153.644.040	0	153.644.040
Genel Toplam		153.644.040	0	153.644.040

Açıklama : ODTÜ Stratejik Plan 2011-2016'da belirtilen hedefler doğrultusunda çalışmalar devam edecektir.
• Lisans eğitim programlarının iyileştirilmesi çalışmaları sürdürülecektir.
• Emeklilik v.d. nedenlerle ayrılan öğretim üyelerinin yerine yeni öğretim üyelerinin görevlendirilmesi
• Öğretim üyesi + görevlisi başına düşen öğrenci sayısının fazla olduğu bölümlerde öğretim üyesi sayısının artırılması

**PERFORMANS HEDEFİ TABLOSU**

İdare Adı	38.03 - ORTA DOĞU TEKNİK ÜNİVERSİTESİ
Amaç	EĞİTİM : Eğitim programlarının etkisini artırarak ulusal ve uluslararası düzeyde eğitim kalite güvencesi kurumsallaşmış, öğretim teknolojileri kullanımında yenilikçiliği ilke edinmiş; lisans, lisansüstü ve yaşam boyu eğitim öğretim faaliyetleri gerçekleştirmek.
Hedef	Lisansüstü eğitimin geliştirilmesi
Performans Hedefi	Lisansüstü eğitim faaliyetlerinin, etkin süreçlerle sürdürülmesi

Performans Göstergeleri		Ölçü Birimi	2012	2013	2014
1	Lisansüstü programlarında eğitim gören öğrenci sayısı	Sayı	7.784	7.850	7.900
2	Lisansüstü mezun sayısı	Sayı	1.245	1.300	1.400
Açıklama: 2014 yılında lisansüstü eğitim faaliyetlerinin etkin süreçlerle sürdürülmesi sağlanarak lisansüstü öğrencileri ve mezunlarının başarıları artırılabilecektir. Bunun için lisansüstü programlara (y.lisans ve doktora) devam eden/kayıtlı olan öğrenci sayısı, bu programlardan mezun olan öğrenci sayısı ve doktora programlarını bitiren öğrencilerin ortalama mezuniyet süresi gösterge olarak kullanılacaktır.					
3	Doktora ortalama mezuniyet süresi	Yıl	5,9	5,8	5,7
Açıklama: Doktora programlarına kayıtlı olan öğrencilerimizin bir kısmı üniversite faaliyetleri dışında bir işte çalıştıkları için mezuniyet sürelerinin kısalmasında güçlükler ortaya çıkmaktadır.					
4	Program Eğitim Amaçları ve Program Çıktıları belirlenen lisansüstü programların sayısının toplam lisansüstü program sayısına oranı	Oran	VY	VY	0,7
Açıklama: Söz konusu göstergelere ilişkin faaliyetler bu yıl içerisinde başlamış ve hala devam etmekte olduğu için 2012 ve 2013 yılları için herhangi bir değer yazamamaktayız.					

Faaliyetler	Kaynak İhtiyacı		
	Bütçe	Bütçe Dışı	Toplam
1 Lisansüstü eğitim faaliyetleri	77.386.860	0	77.386.860
Açıklama : ODTÜ Stratejik Plan 2011-2016'da belirtilen hedefler doğrultusunda çalışmalar devam edecektir: Lisansüstü eğitim programlarının iyileştirilmesi çalışmaları yürütülecektir. Emeklilik v.b. nedenlerle ayrılan öğretim üyelerinin yerine yeni öğretim üyelerinin görevlendirilmesi planlanmaktadır. Öğretim üyesi/ görevlisi başına düşen öğrenci sayısının fazla olduğu bölümlerde öğretim üyesi sayısının artırılması hedeflenmektedir. Enstitülerin faaliyetlerinin etkin olarak yürütülmesi sağlanacaktır.			
Genel Toplam	77.386.860	0	77.386.860



PERFORMANS HEDEFİ TABLOSU

İdare Adı	38.03 - ORTA DOĞU TEKNİK ÜNİVERSİTESİ
Amaç	EĞİTİM : Eğitim programlarının etkisini artırarak ulusal ve uluslararası düzeyde eğitim kalite güvencesi kurumsallaşmış, öğretim teknolojileri kullanımında yenilikçiliği ilke edinmiş; lisans, lisansüstü ve yaşam boyu eğitim öğretim faaliyetleri gerçekleştirmek.
Hedef	Eğitim-öğretim alanında uluslararası tanınırlığın artırılması
Performans Hedefi	Uluslararası yükseköğretim kurumlarıyla yürütülen ortak programların geliştirilmesi ve etkinleştirilmesi

Performans Göstergeleri		Ölçü Birimi	2012	2013	2014
1	Uluslararası yükseköğretim kurumlarıyla ortak yürütülen lisans programlarındaki toplam öğrenci sayısı	Sayı	369	380	390
Açıklama: Yurtdışındaki seçilmiş üniversitelerden nitelikli lisans öğrencilerinin üniversitemize çekilmesi amacıyla ortaklık anlaşmaları yapılmaktadır. Bu ortak programlarda eğitimine devam eden öğrenci sayısı gösterge olarak kullanılacaktır.					
2	Uluslararası yükseköğretim kurumlarıyla ortak yürütülen lisansüstü programlardaki toplam öğrenci sayısı	Sayı	85	88	90
Açıklama: Yurtdışındaki seçilmiş üniversitelerden nitelikli yüksek lisans öğrencilerinin üniversitemize çekilmesi amacıyla ortaklık anlaşmaları yapılmaktadır. Ortak lisansüstü (y.lisans + doktora) programlardaki öğrenci sayıları performans göstergesi olarak kullanılacaktır.					

Faaliyetler		Kaynak İhtiyacı		
		Bütçe	Bütçe Dışı	Toplam
1	Uluslararası yükseköğretim kurumlarıyla ortak lisans programları yürütülmesi	980.000	0	980.000
Açıklama : ODTÜ Stratejik Plan 2011-2016'da belirtilen hedefler doğrultusunda çalışmalar devam edecektir. Bu kapsamda, uluslararası yükseköğretim kurumları ile iletişim artırılacak (ziyaretler, tanıtım etkinlikleri vb.) ve lisans öğrencilerine yönelik tanıtım aktiviteleri gerçekleştirilecektir.				
2	Uluslararası yükseköğretim kurumlarıyla ortak lisansüstü programları yürütülmesi	345.000	0	345.000
Açıklama : ODTÜ Stratejik Plan 2011-2016'da belirtilen hedefler doğrultusunda çalışmalar devam edecektir. Bu kapsamda, uluslararası yükseköğretim kurumları ile iletişim artırılacak (ziyaretler, tanıtım etkinlikleri vb.) ve lisansüstü öğrencilere yönelik tanıtım aktiviteleri gerçekleştirilecektir.				
Genel Toplam		1.325.000	0	1.325.000

**PERFORMANS HEDEFİ TABLOSU**

İdare Adı	38.03 - ORTA DOĞU TEKNİK ÜNİVERSİTESİ
------------------	---------------------------------------

Amaç	EĞİTİM : Eğitim programlarının etkisini artırarak ulusal ve uluslararası düzeyde eğitim kalite güvencesi kurumsallaşmış, öğretim teknolojileri kullanımında yenilikçiliği ilke edinmiş; lisans, lisansüstü ve yaşam boyu eğitim öğretim faaliyetleri gerçekleştirmek.
Hedef	Eğitim-öğretim alanında uluslararası tanınırlığın artırılması

Performans Hedefi	Uluslararası öğrenci sayısının artırılması
--------------------------	---

Performans Göstergeleri		Ölçü Birimi	2012	2013	2014
1	Yabancı Öğrenci Koordinatörlüğü'nün etkinlik sayısı	Sayı	2	5	7
Açıklama: Yabancı Öğrenci Koordinatörlüğü'nün gerçekleştireceği etkinliklerin (tanıtım etkinlikleri, katılan fuarlar, seminerler vb.) sayısı performans göstergesi olarak kullanılacaktır.					
2	Uluslararası öğrenci sayısı	Sayı	1.876	1.900	1.950
Açıklama: Üniversitemizde eğitimine devam eden (lisans, y.lisans, doktora) uluslararası öğrenci sayısının artırılması hedeflenmektedir.					

Faaliyetler	Kaynak İhtiyacı		
	Bütçe	Bütçe Dışı	Toplam
1 Yabancı Öğrenci Koordinatörlüğü faaliyetlerinin geliştirilmesi	150.000	0	150.000
Açıklama : Uluslararası öğrenciler için dönem başında iki günlük ve ayrıca tüm dönemi kapsayacak oryantasyon programı hazırlanmıştır. Ayrıca başarılı uluslararası öğrenciler için katkı payı muafiyeti programı başlatılmıştır.			
Genel Toplam	150.000	0	150.000



PERFORMANS HEDEFİ TABLOSU

İdare Adı	38.03 - ORTA DOĞU TEKNİK ÜNİVERSİTESİ
Amaç	EĞİTİM : Eğitim programlarının etkisini artırarak ulusal ve uluslararası düzeyde eğitim kalite güvencesi kurumsallaşmış, öğretim teknolojileri kullanımında yenilikçiliği ilke edinmiş; lisans, lisansüstü ve yaşam boyu eğitim öğretim faaliyetleri gerçekleştirmek.
Hedef	Eğitim programlarının destek altyapısının ve eğitim ile ilgili hizmetlerin geliştirilmesi
Performans Hedefi	Mevcut eğitim ortamlarının iyileştirilmesi ve yeni eğitim mekanlarının oluşturulması

Performans Göstergeleri		Ölçü Birimi	2012	2013	2014
1	Yaratılan ek derslik kapasitesi	m ²	100	0	300
Açıklama: Yeni derslik mekanları oluşturulacaktır. Bu mekanların alanının toplam öğrenci sayısına oranı (m ² /öğrenci) performans göstergesi olarak kullanılacaktır.					
2	Yenilenen mevcut derslik kapasitesi	m ²	0	2.409	3.000
Açıklama: Öğrencilerin mevcut dersliklerinde yenileme çalışmaları yapılacaktır. Bu mekanların alanının toplam öğrenci sayısına oranı (m ² /öğrenci) performans göstergesi olarak kullanılacaktır.					
3	Yenilenen laboratuvar alanı	m ²	4.690	994	1.000
Açıklama: Eğitim laboratuvarlarının yenilenmesi ve bakım onarım çalışmalarına devam edilecektir. Yenilenen laboratuvarların alanının toplam öğrenci sayısına oranı (m ² /öğrenci) performans göstergesi olarak kullanılacaktır.					
4	Yeni oluşturulan öğrenci çalışma mekanları	m ²	0	51	100
Açıklama: Bölümler içinde ve dışında çalışma salonları oluşturulması sağlanacaktır. Oluşturulan çalışma mekanlarının alanı performans göstergesidir.					
5	Yenilenen öğrenci çalışma mekanı	m ²	194	5.600	300
Açıklama: Öğrencilerin birlikte ders çalışmalarına olanak verecek çalışma ortamları yeniden düzenlenecektir. Düzenlenen/yenilenen mekanların alanı performans göstergesidir.					

Faaliyetler	Kaynak İhtiyacı		
	Bütçe	Bütçe Dışı	Toplam
1 Derslik kapasitelerinin iyileştirmesi	4.000.000	0	4.000.000
Açıklama : Kimya Lisans (190m ²), Eğitim Fakültesi (1280m ²), Hazırlık Okulu A Blok (160m ²), Mimarlık Fakültesi (640m ²) ve Petrol Mühendisliği (220m ²) binalarında toplam 2409 m ² derslik alanı iyileştirilmiş ayrıca Eğitim Fakültesi (100m ²), Bilgisayar Mühendisliği (226m ²), Kimya Lisans(90m ²), Metalurji Mühendisliği (500m ²), Biyoloji Bölümü (46m ²), Fizik Bölümü(30m ²) için toplam 994m ² laboratuvar alanı iyileştirilmiş ve/veya yeniden düzenlenmiştir. Lisans Eğitim Laboratuvarlarını Yenileme Programı çalışmaları tamamlanmış olup, 2014 yılı içinde dersliklerin iyileştirilmesi ve haftalık ders programının optimizasyonu çalışmaları devam edecektir.			
2 Öğrenci çalışma alanlarının düzenlenmesi	1.000.000	0	1.000.000
Açıklama : Öğrenciler için mevcut binaların içinde yeni çalışma alanları planlanmış ve 2013 yılı içinde toplam 51m ² yeni alan yaratılmıştır. Yine 2013 yılı içinde toplam 5600 m ² mevcut çalışma alanı (Kütüphane) fiziki koşullarını ve konfor düzeyini artırmak üzere yenilenmiştir. Bu amaçla çalışmalar halen devam etmektedir.			
Genel Toplam	5.000.000	0	5.000.000

**PERFORMANS HEDEFİ TABLOSU**

İdare Adı	38.03 - ORTA DOĞU TEKNİK ÜNİVERSİTESİ
------------------	---------------------------------------

Amaç	EĞİTİM : Eğitim programlarının etkisini artırarak ulusal ve uluslararası düzeyde eğitim kalite güvencesi kurumsallaşmış, öğretim teknolojileri kullanımında yenilikçiliği ilke edinmiş; lisans, lisansüstü ve yaşam boyu eğitim öğretim faaliyetleri gerçekleştirmek.
Hedef	Öğretim teknolojileri kullanımında yenilikçiliğin artırılması

Performans Hedefi	Öğretim teknolojilerinin sürekli yenilenmesi ve yaygın kullanımı
--------------------------	---

Performans Göstergeleri		Ölçü Birimi	2012	2013	2014
1	Öğretim Yönetim Sistemi (Ing. Learning Management System) destekli ders sayısı	Sayı	6.945	7.000	7.050
Açıklama: Öğretim teknolojilerinin sürekli yenilenmesi ve yaygın kullanımının sağlanması amacıyla çalışmalar sürdürülecektir. Bu çalışmaların sonucunda öğretim yönetim sistemi ile desteklenmeye başlanan ders sayısı performans göstergesi olarak kullanılacaktır.					
2	Akıllı Sınıf ve Webinar (OpenMeetings) Destekli Seminer Saati	Saat	705	710	720
Açıklama: Akıllı Sınıf ve Webinar sisteminin etkin kullanımı sağlanarak yaygınlaştırılacaktır. Bu sistemlerin kullanıldığı seminer saati (yıllık) performans göstergesi olacaktır.					

Faaliyetler	Kaynak İhtiyacı		
	Bütçe	Bütçe Dışı	Toplam
1 Teknoloji destekli eğitimin etkin ve yaygın yürütülmesi	2.179.360	0	2.179.360
Açıklama : Öğretim elemanlarına ders verirken teknolojiyen daha fazla yararlanabilmeleri amacıyla kullanılan araçların (METU-Online ve Moodle) yeteneklerinin geliştirilmesi için BİDB ile işbirliği içinde çalışmalar yürütülmüştür. 2013 yılı sonbahar döneminde pilot uygulama olarak bir bölümün derslerinin Moodle kullanarak verilmesi için çalışmalar yapılmaktadır. Öğretim teknolojilerini hem eğitimcilerin hem de öğrencilerin daha yakından tanınması ve görmesi için düzenlenen "Kampus Teknolojileri Günleri" 2013 yılında başarıyla tekrarlanmıştır. 2014 yılı içerisinde Öğretim Teknolojileri Destek Ofisi, Bilgi İşlem Daire Başkanlığı ve Bilgisayar ve Öğretim Teknolojileri Eğitimi Bölümü işbirliğinde Moodle tabanlı öğretim yönetimi aracının METU-Online'ın yansira kullanılması öngörülmektedir. Seminerlere devam edilecektir.			
Genel Toplam	2.179.360	0	2.179.360



PERFORMANS HEDEFİ TABLOSU

İdare Adı	38.03 - ORTA DOĞU TEKNİK ÜNİVERSİTESİ
Amaç	ARAŞTIRMA: Etkin bir kaynak geliştirme sistemi oluşturarak ve sürekli iyileştirmeyi sağlayarak etkin ARGE faaliyetleri yürütmek.
Hedef	Yeni çalışmalara yön verecek ve toplumsal katkılar sağlayacak disiplinler- disiplinlerarası-çok disiplinli araştırma faaliyetlerinin yürütülmesi
Performans Hedefi	Öncelikli alanlarda araştırma projelerinin geliştirilmesi

Performans Göstergeleri		Ölçü Birimi	2012	2013	2014
1	Teknolojik araştırma sektöründe Kalkınma Bakanlığı tarafından desteklenen devam eden proje sayısı	Sayı	3	6	7
Açıklama: Öncelikli alanlarda büyük ölçekli ar-ge projelerinin gerçekleştirilmesi planlanmaktadır. Kalkınma Bakanlığı tarafından desteklenmiş olan ve yatırım programında yer alarak, devam eden projelerin sayısı performans göstergesi olarak kullanılacaktır.					
2	Teknolojik araştırma sektöründe Kalkınma Bakanlığı tarafından desteklenen devam eden projelerin bütçesi	TL	10.120.000	12.300.000	13.445.000
Açıklama: Kalkınma Bakanlığı tarafından desteklenmiş olan ve yatırım programında yer alarak, devam eden projelerin bütçesi (yıllık) performans göstergesi olarak kullanılacaktır.					

Faaliyetler	Kaynak İhtiyacı		
	Bütçe	Bütçe Dışı	Toplam
1 Büyük ölçekli disiplinlerarası projelerin yürütülmesi	100.000	0	100.000
Açıklama : Rektörlüğe bağlı faaliyet gösteren Araştırma ve Uygulama Merkezlerinin altyapısının kullanılarak proje geliştirilmesine yönelik olarak yeni bir Koordinatörlük oluşturulmuş (MİGEP Koordinatörlüğü) Kalkınma Bakanlığı'na desteklenmek üzere 3 yeni disiplinlerarası proje önerisi sunulmuştur. Bu kapsamda proje geliştirme çalışmaları devam edecektir.			
Genel Toplam	100.000	0	100.000



PERFORMANS HEDEFİ TABLOSU

İdare Adı	38.03 - ORTA DOĞU TEKNİK ÜNİVERSİTESİ
Amaç	ARAŞTIRMA: Etkin bir kaynak geliştirme sistemi oluşturarak ve sürekli iyileştirmeyi sağlayarak etkin ARGE faaliyetleri yürütmek.
Hedef	Araştırma faaliyetlerinin ve çıktılarının etkisinin artırılması
Performans Hedefi	Araştırma ve uygulama merkezlerinin faaliyetlerinin daha etkin düzeye getirilmesi

Performans Göstergeleri		Ölçü Birimi	2012	2013	2014
1	MİGEP'e katılan araştırmacı sayısı	Sayı	0	21	50
Açıklama: Merkezler için İşbirliği Geliştirme Programı (MİGEP)'na katılan lisansüstü öğrenci sayısı performans göstergesi olarak kullanılacaktır.					

Faaliyetler		Kaynak İhtiyacı		
		Bütçe	Bütçe Dışı	Toplam
1	Araştırma Merkezlerinin etkinliğini artırmak amacıyla Merkezler için İşbirliği Geliştirme Programının (MİGEP) yürütülmesi	250.000	0	250.000
Açıklama : Merkezler için İşbirliği Geliştirme Programı (MİGEP)Merkezler için İşbirliği Geliştirme Programı Kalkınma Bakanlığının desteği ile başlatılmış olup, 2013 yılında toplam 5 merkez (BIOMATEN, MEMS, BİLTİR, GÜNAM ve RÜZGEM) MİGEP kapsamında lisansüstü öğrenci yetiştirmeye başlamıştır. MİGEP 2014 yılında da sürdürülecek, programa katılacak lisansüstü öğrenci sayısı ve ilgili şirket sayısı artırılmaya çalışılacaktır.				
Genel Toplam		250.000	0	250.000



PERFORMANS HEDEFİ TABLOSU

İdare Adı	38.03 - ORTA DOĞU TEKNİK ÜNİVERSİTESİ
Amaç	ARAŞTIRMA: Etkin bir kaynak geliştirme sistemi oluşturularak ve sürekli iyileştirmeyi sağlayarak etkin ARGE faaliyetleri yürütmek.
Hedef	Araştırma faaliyetlerinin ve çıktılarının etkisinin artırılması
Performans Hedefi	Ekonomik ve toplumsal faydası yüksek araştırma çıktılarının artırılması

Performans Göstergeleri		Ölçü Birimi	2012	2013	2014
1	Merkezlere yürütülen ar-ge projelerinin bütçelerinin toplamı	TL	15.850.481	16.000.000	18.000.000
Açıklama: Ulusal ve uluslararası destekli devam eden projelerin yıllık bütçesi performans göstergesi olarak kullanılacaktır.					
2	Merkezlere yürütülen ar-ge faaliyetlerinden üretilen yayın sayısı	Sayı	130	135	140
Açıklama: Projelerden çıkan, merkez adresli bilimsel yayınların sayısı (makale, bildiri vb.) performans göstergesi olarak kullanılacaktır.					
3	Merkezlerin döner sermaye gelirlerinin toplamı	TL	5.330.177	7.000.000	9.000.000
Açıklama: Merkezler tarafından yürütülen döner sermaye proje gelirleri (yıllık) performans göstergesi olarak kullanılacaktır.					
4	Merkez altyapıları kullanılarak üretilen tezlerin sayısı	Sayı	38	40	50
Açıklama: Merkez altyapısı kullanılarak/ilgili lisansüstü programlarda yürütülmekte olan tez sayısı (yıllık) performans göstergesi olarak kullanılacaktır.					

Faaliyetler	Kaynak İhtiyacı		
	Bütçe	Bütçe Dışı	Toplam
1 Rektörlüğe bağlı araştırma ve uygulama merkezlerinin faaliyetleri	3.705.460	0	3.705.460
Açıklama: Araştırma ve Uygulama Merkezlerine özellikle iş geliştirme faaliyetlerinin daha etkin yürütülebilmesi için yeni insan kaynağı tahsis edilmiştir. Ayrıca, Araştırma ve Uygulama Merkezlerinin koordinasyonundan ve işbirliği geliştirme faaliyetlerinden sorumlu yeni bir birim oluşturulmuştur (MİGEP Koordinatörlüğü). Merkezlerin iş geliştirme faaliyetlerini desteklemek üzere yeni bir kaynak oluşturulmuş ve kullanımına başlanmıştır. 1513 Proje Koordinatörlüğü tarafından merkezlere özellikle sanayi ile işbirliği geliştirme, proje geliştirme, teknoloji transferi, ticarileştirme ve girişimcilik konularında yönetsel destek verilecektir.			
Genel Toplam	3.705.460	0	3.705.460



PERFORMANS HEDEFİ TABLOSU

İdare Adı	38.03 - ORTA DOĞU TEKNİK ÜNİVERSİTESİ
Amaç	ARAŞTIRMA: Etkin bir kaynak geliştirme sistemi oluşturarak ve sürekli iyileştirmeyi sağlayarak etkin ARGE faaliyetleri yürütmek.
Hedef	Araştırma faaliyetlerinin ve çıktılarının etkisinin artırılması
Performans Hedefi	Bilimsel ve toplumsal faydası yüksek araştırma çıktılarının artırılması

Performans Göstergeleri		Ölçü Birimi	2012	2013	2014
1	Öğretim Üyesi başına düşen uluslararası endeksli yayın sayısı	Oran	1,72	1,75	1,80
Açıklama: Öğretim Üyesi başına düşen uluslararası endeksli (SSCI, SCI vb.) makale sayısı performans göstergesi olarak kullanılacaktır.					
2	Öğretim üyesi başına düşen uluslararası kitap/kitapta bölüm sayısı	Oran	0,15	0,18	0,20
Açıklama: Öğretim üyesi başına düşen uluslararası kitap/kitapta bölüm sayısı performans göstergesi olarak kullanılacaktır.					
3	Ulusal yayın sayısı	Sayı	981	990	995
Açıklama: Ulusal yayın (makale, bildiri vb.) sayısı performans göstergesi olarak kullanılacaktır.					
4	Öğretim üyesi başına düşen atf sayısı	Oran	19,50	23,00	25,00
Açıklama: Öğretim üyesi başına düşen atf sayısı performans göstergesi olarak kullanılacaktır.					

Faaliyetler		Kaynak İhtiyacı			
		Bütçe	Bütçe Dışı	Toplam	
1	Araştırma - Geliştirme Destek Programı	0	800.000	800.000	
Açıklama: Bilimsel ve toplumsal faydası yüksek araştırma çıktılarının artırılması amacıyla Araştırma - Geliştirme Destek Programı yürütülecektir.					
Genel Toplam		0	800.000	800.000	



PERFORMANS HEDEFİ TABLOSU

İdare Adı	38.03 - ORTA DOĞU TEKNİK ÜNİVERSİTESİ
Amaç	ARAŞTIRMA: Etkin bir kaynak geliştirme sistemi oluşturarak ve sürekli iyileştirmeyi sağlayarak etkin ARGE faaliyetleri yürütmek.
Hedef	Araştırma faaliyetlerinin ve çıktılarının etkisinin artırılması
Performans Hedefi	Sanayinin ihtiyaçlarına cevap veren araştırma faaliyetlerinin yürütülmesi

Performans Göstergeleri		Ölçü Birimi	2012	2013	2014
1	Teknoloji transferi ile ilgili olarak üniversite içinde düzenlenen bilgilendirme etkinliği sayısı	Sayı	0	3	5
Açıklama: Teknoloji Transfer Ofisi faaliyetleri performans göstergesi olarak kullanılacaktır.					
2	Teknoloji Transferi ile ilgili olarak çalışan personele verilen eğitim süresi	Saat	0	20	30
Açıklama: Teknoloji Transfer Ofisi faaliyetleri performans göstergesi olarak kullanılacaktır.					

Faaliyetler		Kaynak İhtiyacı			
		Bütçe	Bütçe Dışı	Toplam	
1	Teknoloji transfer faaliyetlerinin yürütülmesi	0	1.000.000	1.000.000	
Açıklama: 2013 yılında ODTÜ Teknokent ile birlikte TÜBİTAK 1513 Teknoloji Transfer Ofisi Destekleme Programı kapsamında destek alınmıştır. Bu destek ile üniversite-sanayi işbirliğinin geliştirilmesi ve üniversitede bilgi transfer mekanizmalarının ve yapılanmasının geliştirilmesi için faaliyetler yürütülmeye başlanmıştır. Bu amaçla, "1513 Proje Koordinatörlüğü" kurulmuştur. Proje Koordinatörlüğü'nün hedeflerinden biri 2014 yılında üniversitedeki bilgi varlıklarının tanımlanması, FSMH ile ilgili süreçlerin etkinleştirilmesi, üniversite-sanayi işbirliği ve girişimciliği geliştirmeye yönelik faaliyetlerinin gerçekleştirilmesi ve bu amaçla; üniversite içinde yeni bir yapılanma oluşturularak, bu konuda farkındalık yaratmaya yönelik bilgilendirme faaliyetlerinin yürütülmesi ve bu alanda destek elemanı olarak görev yapacak olan kişilerin en iyi şekilde eğitilmesidir.					
Genel Toplam		0	1.000.000	1.000.000	



PERFORMANS HEDEFİ TABLOSU

İdare Adı	38.03 - ORTA DOĞU TEKNİK ÜNİVERSİTESİ
Amaç	ARAŞTIRMA: Etkin bir kaynak geliştirme sistemi oluşturularak ve sürekli iyileştirmeyi sağlayarak etkin ARGE faaliyetleri yürütmek.
Hedef	Araştırma faaliyetleri için kaynak yaratılması ve etkin kullanılması
Performans Hedefi	Araştırma amaçlı fiziksel kaynakların geliştirilmesi ve etkin kullanımının sağlanması

Performans Göstergeleri		Ölçü Birimi	2012	2013	2014
1	Disiplinlerarası araştırma - uygulama merkezlerinin kullanımına sunulan mekan kapasitesi	m ²	25.250	28.750	34.000
Açıklama: Disiplinlerarası araştırma potansiyelini artırmak ve mükemmeliyet merkezlerinin mekan sorunlarını çözmek amacıyla "Araştırma Parkı", vb. binaların yapılması planlanmaktadır. Bu kapsamda büyük ölçekli projeler ve merkezlerin kullanımına sunulan yeni mekan kapasitesi (m2) performans göstergesidir.					
2	Merkezi Laboratuvar birimlerinde analizi yapılan ODTÜ içi örnek sayısı	Sayı	5.861	6.000	6.500
Açıklama: Merkezi Laboratuvar birimlerinde analizi yapılan ODTÜ için (bölümler, merkezler vb. gelen) örnek sayısı performans göstergesi olarak kullanılacaktır.					
3	Merkezi Laboratuvar birimlerinde analizi yapılan ODTÜ dışı örnek sayısı	Sayı	6.129	6.200	6.400
Açıklama: Merkezi Laboratuvar birimlerinde analizi yapılan ODTÜ dışı (diğer üniversiteler, kurumlar, sanayi vb.) örnek sayısı performans göstergesi olarak kullanılacaktır.					

Faaliyetler		Kaynak İhtiyacı		
		Bütçe	Bütçe Dışı	Toplam
1	Araştırma Merkezleri için yeni mekanların yaratılması (Ek hizmet binaları, Araştırma Parkı vb.)	5.000.000	0	5.000.000
Açıklama : Araştırma Parkı ile ilgili 2013 yılı içerisinde binanın tasarım ve projelendirme çalışmalarına başlanmıştır. Araştırma Parkı'nın yönetim mekanizması oluşturulmuş, içinde araştırma merkezlerinin ve laboratuvarlarının yer alacağı Araştırma Parkı'nın mimari proje çalışmaları tamamlanacaktır. Araştırma Parkı dışında da merkezlerin kullanımı için farklı mekanlar oluşturma çalışmaları sürdürülecektir.				
2	Merkezi Laboratuvar faaliyetleri	414.290	0	414.290
Açıklama : Merkezi Laboratuvar altyapısının ODTÜ içi ve ODTÜ dışı araştırma amaçlı olarak yaygın ve etkin kullanılmasına yönelik mekanizmalar geliştirilecektir. Bu konuda gerekli eğitim ve tanıtım faaliyetleri sürdürülecektir. Deneylerin akredite edilmesi çalışmaları yürütülecektir. Uluslararası projelerin geliştirilmesi ve yürütülmesi için Üniversitemizden verilmekte olan finansal ve yönetsel destekler sürdürülecektir. Teknokent Proje Ofisi tarafından sağlanan proje geliştirme ve yürütme desteği devam edecek ve 2014 yılında başlanacak olan Avrupa Birliği yeni çerçeve programı (Horizon 2020) çağrıları için özel destekler verilecektir.				
Genel Toplam		5.414.290	0	5.414.290



PERFORMANS HEDEFİ TABLOSU

İdare Adı	38.03 - ORTA DOĞU TEKNİK ÜNİVERSİTESİ
------------------	---------------------------------------

Amaç	ARAŞTIRMA: Etkin bir kaynak geliştirme sistemi oluşturarak ve sürekli iyileştirmeyi sağlayarak etkin ARGE faaliyetleri yürütmek.
Hedef	Araştırma faaliyetleri için kaynak yaratılması ve etkin kullanılması

Performans Hedefi	Araştırma amaçlı finansal kaynakların geliştirilmesi
--------------------------	---

Performans Göstergeleri		Ölçü Birimi	2012	2013	2014
1	Uluslararası proje geliştirme amaçlı verilen destek miktarı	TL	112.157	120.000	130.000
Açıklama: Araştırma amaçlı finansal kaynakların geliştirilerek uluslar arası projelerin geliştirilmesi amacıyla öğretim üyeleri desteklenecektir. Bu amaçla verilen destek miktarı (yıllık) performans göstergesi olarak kullanılacaktır.					
2	Uluslararası proje geliştirme amaçlı verilen destekten yararlanan araştırmacı sayısı	Sayı	35	40	45
Açıklama: Araştırma amaçlı finansal kaynakların geliştirilerek uluslar arası projelerin geliştirilmesi amacıyla öğretim üyeleri desteklenecektir. Bu kapsamda desteklenen öğretim üyesi sayısı performans göstergesi olarak kullanılacaktır.					

Faaliyetler		Kaynak İhtiyacı			
		Bütçe	Bütçe Dışı	Toplam	
1	Araştırmacılara uluslararası proje geliştirme ve yürütme desteği verilmesi		300.000	300.000	
Açıklama : Uluslararası projelerin geliştirilmesi ve yürütülmesi için Üniversitemizden verilmekte olan finansal (Emanet Hesap) ve yönetsel (proje yazma ve yürütme) destekler sürdürülmüştür. Proje Destek Ofisi ile birlikte Teknokent Proje Ofisi tarafından sağlanan proje geliştirme ve yürütme desteği devam etmiştir. 2014 yılında başlanacak olan Avrupa Birliği'nin yeni çerçeve programı (Horizon 2020) hazırlıklarına başlanmıştır. Bu kapsamda araştırmacılara Horizon 2020 eğitimi verilmiş, bu programa katılımı artırmak için izlenmesi gereken stratejileri belirlemeye yönelik bir anket çalışması yapılmış ve hazırlık planı oluşturularak Üniversite Senatosu'nda sunulmuştur. Horizon 2020 programına katılımı arttırmak için gerekli çalışmalara devam edilecektir.					
Genel Toplam		0	300.000	300.000	



PERFORMANS HEDEFİ TABLOSU

İdare Adı	38.03 - ORTA DOĞU TEKNİK ÜNİVERSİTESİ
Amaç	ARAŞTIRMA: Etkin bir kaynak geliştirme sistemi oluşturarak ve sürekli iyileştirmeyi sağlayarak etkin ARGE faaliyetleri yürütmek.
Hedef	Araştırma faaliyetleri için kaynak yaratılması ve etkin kullanılması
Performans Hedefi	Araştırma amaçlı finansal kaynakların geliştirilmesi

Performans Göstergeleri		Ölçü Birimi	2012	2013	2014
1	Üniversite tarafından desteklenen BAP 1 projelerinin sayısı	Sayı	305	325	350
Açıklama: Araştırma amaçlı finansal kaynakların geliştirilerek üniversitemizde yürütülen BAP-1 projelerinin etkinliği artırılabacaktır. Bu projelerin sayısı performans göstergesi olarak kullanılacaktır.					
2	Üniversite tarafından desteklenen BAP 1 projelerinin toplam bütçesi	TL	3.783.718	4.150.000	4.500.000
Açıklama: Araştırma amaçlı finansal kaynakların geliştirilerek üniversitemizde yürütülen BAP-1 projelerinin etkinliği artırılabacaktır. Bu projelerin bütçesi (yıllık) performans göstergesi olarak kullanılacaktır.					
3	BAP1 projelerinden kaynaklanan bilimsel yayın sayısı	Sayı	92	95	98
Açıklama: Araştırma amaçlı finansal kaynakların geliştirilerek üniversitemizde yürütülen BAP-1 projelerinin etkinliği artırılabacaktır. Bu projelerden kaynaklanan bilimsel yayın (makale, bildiri, kitapta bölüm vb.) sayısı performans göstergesi olacaktır.					
4	BAP1 kaynaklarından doğrudan desteklenen tez sayısı	Sayı	286	290	350
Açıklama: Araştırma amaçlı finansal kaynakların geliştirilerek üniversitemizde yürütülen BAP-1 projelerinin etkinliği artırılabacaktır. Bu projeler kapsamında desteklenen tez (y.lisans ve doktora) sayısı performans göstergesi olarak kullanılacaktır.					

Faaliyetler	Kaynak İhtiyacı		
	Bütçe	Bütçe Dışı	Toplam
1 BAP -1 Programının yürütülmesi	4.011.250	0	4.011.250
Açıklama : Üniversitemizde bölümlerde, enstitülerde, merkezlerde yürütülmekte olan ar-ge projeleri ile disiplinlerarası ve diğer kurumlarla ortaklaşa gerçekleştirilen projeler BAP-1 kapsamında desteklenmiştir. Bütünleşik Bilgi Sistemi kapsamında BAP'ın otomasyonuna geçirilmiştir. Üniversitemizde bölümlerde, enstitülerde, merkezlerde yürütülmekte olan ar-ge projeleri ile disiplinlerarası ve diğer kurumlarla ortaklaşa gerçekleştirilen projeler BAP-1 kapsamında desteklenmeye devam edecektir. Bütünleşik Bilgi Sistemi kapsamında BAP'ın otomasyona geçirilmiş olması sayesinde BAP-1 projelerinden kaynaklanan bilimsel yayın sayısı ve desteklenen tez sayısı daha güvenilir bir şekilde alınabilecektir.			
Genel Toplam	4.011.250	0	4.011.250



PERFORMANS HEDEFİ TABLOSU

İdare Adı	38.03 - ORTA DOĞU TEKNİK ÜNİVERSİTESİ
Amaç	ARAŞTIRMA: Etkin bir kaynak geliştirme sistemi oluşturarak ve sürekli iyileştirmeyi sağlayarak etkin ARGE faaliyetleri yürütmek.
Hedef	Araştırma faaliyetleri için kaynak yaratılması ve etkin kullanılması
Performans Hedefi	Araştırma amaçlı finansal kaynakların geliştirilmesi

Performans Göstergeleri		Ölçü Birimi	2012	2013	2014
1	Yürütülen Döner Sermaye proje ve danışmanlık sayısı	Sayı	1.024	1.250	1.500
Açıklama: Araştırma amaçlı finansal kaynakların geliştirilerek üniversitemizde yürütülen Döner Sermaye projelerinin (proje ve danışmanlık) sayısı artırılabacaktır.					

Faaliyetler		Kaynak İhtiyacı			
		Bütçe	Bütçe Dışı	Toplam	
1	Döner Sermaye projelerinin yürütülmesi	0	25.000.000	25.000.000	
Açıklama : Döner sermaye kapsamında projeler ve danışmanlık hizmetleri yürütülecektir. Bu projelerin arttırılmasına yönelik çalışmalar sürdürülecek DSİM yapılanması yeniden gözden geçirilecektir.					
Genel Toplam		0	25.000.000	25.000.000	



PERFORMANS HEDEFİ TABLOSU

İdare Adı	38.03 - ORTA DOĞU TEKNİK ÜNİVERSİTESİ
Amaç	ARAŞTIRMA: Etkin bir kaynak geliştirme sistemi oluşturarak ve sürekli iyileştirmeyi sağlayarak etkin ARGE faaliyetleri yürütmek.
Hedef	Araştırma faaliyetleri için kaynak yaratılması ve etkin kullanılması
Performans Hedefi	Araştırma amaçlı finansal kaynakların geliştirilmesi

Performans Göstergeleri		Ölçü Birimi	2012	2013	2014
1	TÜBİTAK destekli proje sayısı	Sayı	302	350	375
Açıklama: TÜBİTAK tarafından desteklenen projelerin (TÜBİTAK'ın BİDEB dışındaki tüm destek programları) sayısı performans göstergesidir.					
2	TÜBİTAK destekli projelerden yıllık harcama	TL	12.200.000	15.000.000	18.000.000
Açıklama: TÜBİTAK tarafından desteklenen projelerin (TÜBİTAK'ın BİDEB dışındaki tüm destek programları) yıllık harcama tutarları performans göstergesidir.					
3	SAN-TEZ proje sayısı	Sayı	46	48	50
Açıklama: Yıl içinde devam eden SAN-TEZ projelerinin sayısı performans göstergesidir.					
4	SAN-TEZ destekli projelerden yıllık harcama	TL	6.800.000	8.000.000	8.500.000
Açıklama: Devam eden SAN-TEZ projelerinin yıllık harcama tutarları performans göstergesidir.					
5	Toplam ulusal destekli proje sayısı	Sayı	1.693	1.800	1.850
Açıklama: Farklı ulusal kurumlar tarafından desteklenen (Kalkınma Bakanlığı, TÜBİTAK, TÜBA, Kalkınma Ajansı, Bakanlıklar vb.) projelerin sayısı performans göstergesidir.					
6	Toplam ulusal destekli projelerden yıllık harcama	TL	64.000.000	70.000.000	75.000.000
Açıklama: Farklı ulusal kurumlar tarafından desteklenen (Kalkınma Bakanlığı, TÜBİTAK, TÜBA, Kalkınma Ajansı, Bakanlıklar vb.) projelerin yıllık harcama tutarları performans göstergesidir.					

Faaliyetler	Kaynak İhtiyacı		
	Bütçe	Bütçe Dışı	Toplam
1 Ulusal Ar-Ge projelerinin yürütülmesi (Döner Sermaye projeleri hariç)	5.200.000	50.000.000	55.200.000
Açıklama : Ulusal projelerin sayısını ve bütçesini artırmak için yönetsel destekler verilmiştir. SAN-TEZ proje önerilerinin geliştirilmesi için Teknokentteki şirketlerle ortak etkinlikler düzenlenmiştir. Bakanlıklarda yeni yaratılan araştırma-geliştirme fonlarından yararlanmak için ilgili araştırmacılara duyurular yapılmıştır. Ulusal projelerin sayısını ve bütçesini artırmak için yönetsel destekler verilmeye devam edilecektir. Özellikle SAN-TEZ proje önerilerinin geliştirilmesi için Teknokentteki şirketlerle ortak etkinlikler düzenlenecektir. Savunma ve Uzay Sektöründe yürütülmekte olan "Sanayi için Araştırmacı Yetiştirme Programı (SAYP)" kapsamındaki etkinlikler bu alanda SAN-TEZ projesi geliştirme hedefine de yönelecektir. Bakanlıklarda yeni yaratılan araştırma-geliştirme fonlarından yararlanmak için ilgili araştırmacılara duyurular yapılacaktır. Bazı bakanlıkların proje çağrılarında üniversitelerin işleyiş kurallarına uygun olmayan koşullar bulunmaktadır; bunların çözülmesi ve bu fonlardan etkin olarak faydalanılabilmesi için ilgili kurumlarla iletişim içinde bulunulmaya devam edilecektir.			
Genel Toplam	5.200.000	50.000.000	55.200.000



PERFORMANS HEDEFİ TABLOSU

İdare Adı	38.03 - ORTA DOĞU TEKNİK ÜNİVERSİTESİ
------------------	---------------------------------------

Amaç	ARAŞTIRMA: Etkin bir kaynak geliştirme sistemi oluşturarak ve sürekli iyileştirmeyi sağlayarak etkin ARGE faaliyetleri yürütmek.
Hedef	Araştırma faaliyetleri için kaynak yaratılması ve etkin kullanılması

Performans Hedefi	Araştırma amaçlı finansal kaynakların geliştirilmesi
--------------------------	---

Performans Göstergeleri		Ölçü Birimi	2012	2013	2014
1	Yürütülmekte olan uluslararası araştırma projelerinin sayısı	Sayı	67	70	74
Açıklama: Uluslararası kuruluşlar tarafından desteklenen (AB Çerçeve Programları, NATO, UNDP vb.) projelerin sayısı performans göstergesidir.					
2	Uluslararası destekli projelerden yıllık harcama	TL	9.750.000	11.250.000	12.000.000
Açıklama: Uluslararası kuruluşlar tarafından desteklenen (AB Çerçeve Programları, NATO, UNDP vb.) projelerin yıllık harcama tutarları performans göstergesidir.					

Faaliyetler		Kaynak İhtiyacı			
		Bütçe	Bütçe Dışı	Toplam	
1	Uluslararası Ar-Ge projelerin yürütülmesi	0	12.000.000	12.000.000	
Açıklama : Uluslararası Ar-Ge projelerinin geliştirilmesi ve yürütülmesi için destek verilmiştir. Söz konusu desteklerin araştırmacılara daha iyi duyurulabilmesi , araştırmacıların araştırma ilgi alanlarının belirlenmesi ve çağrılarla eşleştirme yapılabilarak kullanılabilir halde olması için çalışmalar başlatılmıştır. Özellikle Horizon 2020 üzerinde yoğunlaşmış, hem AB çerçeve programlarına ilişkin geçmişteki performans değerlendirilmiş, hem de performansı artırmak için bir hazırlık planı hazırlanmıştır. Uluslararası Ar-Ge projelerinin geliştirilmesi ve yürütülmesi için destek verilecektir. Söz konusu destekler araştırmacılara daha iyi duyurulacaktır. Horizon 2020 üzerinde yoğunlaşılacaktır.					
Genel Toplam		0	12.000.000	12.000.000	

**PERFORMANS HEDEFİ TABLOSU**

İdare Adı	38.03 - ORTA DOĞU TEKNİK ÜNİVERSİTESİ
Amaç	ARAŞTIRMA: Etkin bir kaynak geliştirme sistemi oluşturularak ve sürekli iyileştirmeyi sağlayarak etkin ARGE faaliyetleri yürütmek.
Hedef	Araştırma faaliyetleri için kaynak yaratılması ve etkin kullanılması
Performans Hedefi	İnsan kaynaklarının geliştirilmesi

Performans Göstergeleri		Ölçü Birimi	2012	2013	2014
1	Sanayi için Araştırmacı Yetiştirme Programındaki (SAYP) araştırmacı sayısı	Sayı	5	27	30
Açıklama: Sanayi için Araştırmacı Yetiştirme Programı (SAYP) ile Üniversitemizde yapılan lisansüstü tezlerin, sanayinin ihtiyaçlarına yönelik olarak gerçekleştirilmesinin sağlanması ve öncelikli alanlarda üniversite-sanayi işbirliğinin artırılması hedeflenmektedir. Bu programa katılan/devam etmekte olan araştırmacı sayısı (lisansüstü öğrenci sayısı) performans göstergesi olarak kullanılacaktır.					

Faaliyetler		Kaynak İhtiyacı			
		Bütçe	Bütçe Dışı	Toplam	
1	Sanayi için Araştırmacı Yetiştirme Programının (SAYP) yürütülmesi	0	3.000.000	3.000.000	
Genel Toplam		0	3.000.000	3.000.000	
Açıklama : 2013 yılı içinde SAYP ile ilgili eşleştirme faaliyetleri gerçekleştirilmiş olup, en büyük etkinlik ilgili tüm firma ve öğretim üyelerinin katkılarıyla Kasım ayında gerçekleştirilecektir. SAYP için 2013 Kasım ayında düzenlenecek olan etkinliğin ardından işbirliği ve araştırmacı sayısının artması beklenmektedir. SAYP kapsamında işbirliği yapılan kuruluşların sayısının artırılması ve SAYP kapsamında desteklenen proje alanlarının, ilgili sanayi kuruluşlarıyla görüşülerek genişletilmesi de hedeflenmektedir.					



PERFORMANS HEDEFİ TABLOSU

İdare Adı	38.03 - ORTA DOĞU TEKNİK ÜNİVERSİTESİ
------------------	---------------------------------------

Amaç	ARAŞTIRMA: Etkin bir kaynak geliştirme sistemi oluşturarak ve sürekli iyileştirmeyi sağlayarak etkin ARGE faaliyetleri yürütmek.
Hedef	Araştırma faaliyetleri için kaynak yaratılması ve etkin kullanılması

Performans Hedefi	İnsan kaynaklarının geliştirilmesi
--------------------------	---

Performans Göstergeleri		Ölçü Birimi	2012	2013	2014
1	YÖK destekli ÖYP'ye devam eden lisansüstü öğrenci sayısı	Sayı	181	200	230
Açıklama: Öğretim Üyesi Yetiştirme Programı YÖK koordinasyonu ile yürütülmeye devam edilmektedir. ÖYP-YÖK kapsamında lisansüstü eğitimine devam eden öğrenci sayısı performans göstergesi olarak kullanılacaktır.					
2	Kalkınma Bakanlığının desteklediği ÖYP'den mezun olan toplam öğrenci sayısı	Sayı	315	320	350
Açıklama: Öğretim Üyesi Yetiştirme Programında Kalkınma Bakanlığı desteği ile devam eden öğrencilerimiz mezun olmaktadır. 2010 yılından sonra bu programa öğrenci kabul edilmemektedir. Programdan mezun olan öğrencilerin sayısı (toplam mezun) performans göstergesi olarak kullanılacaktır.					

Faaliyetler		Kaynak İhtiyacı			
		Bütçe	Bütçe Dışı	Toplam	
1	Öğretim Üyesi Yetiştirme Programlarının (ÖYP) yürütülmesi	4.300.000	2.000.000	6.300.000	
Açıklama : ÖYP kapsamındaki araştırma görevlilerinin lisansüstü eğitimlerinin sürdürülmesi, tezlerinin desteklenmesi, ÖYP üniversiteleriyle işbirliği yapılması ve ÖYP ile ilgili süreçlerin (başvuru, tez, satın alma, görevlendirme vb.) etkin olarak yürütülmesi planlanmaktadır. 2013 yılında YÖK ve Kalkınma Bakanlığı tarafından desteklenmekte olan iki farklı ÖYP yürütülmüştür. ÖYP-YÖK için üniversite içindeki yönetim süreçleri tanımlanmış, kaynak kullanım prensipleri belirlenmiştir. Kalkınma Bakanlığı ve YÖK destekli ÖYP programları ilgili Enstitülerin yönlendirmesi ile Araştırmalar Koordinatörlüğü tarafından yürütülmeye ve ÖYP araştırma görevlilerinin lisansüstü tez çalışmaları desteklenmeye devam edilecektir.					
Genel Toplam		4.300.000	2.000.000	6.300.000	



PERFORMANS HEDEFİ TABLOSU

İdare Adı	38.03 - ORTA DOĞU TEKNİK ÜNİVERSİTESİ
Amaç	TOPLUMSAL HİZMET: Yeni ve yaratıcı uygulamalar geliştirerek toplumun öncelikli sorunlarının çözümüne katkı sağlayacak mekanizma ve faaliyetler geliştirmek ve deneyimleri paylaşmak
Hedef	Toplumun öncelikli sorunlarının çözümüne yönelik konularda eğitim, araştırma ve uygulama faaliyetlerinin yürütülmesi
Performans Hedefi	Derslerin diğer yükseköğretim kurumları ile paylaşılması için açık ders materyali geliştirilmesi

Performans Göstergeleri		Ölçü Birimi	2012	2013	2014
1	ODTU Açık Ders Malzemesi uygulamasına yeni eklenen ders sayısı	Sayı	17	8	10
Açıklama: ODTÜ Açık Ders Malzemesi uygulamasına yeni eklenen ders sayısı performans göstergesi olarak kullanılacaktır.					
2	ODTU Açık Ders Malzemesi web sitesine giren ziyaretçi sayısı	Sayı	65.494	70.000	75.000
Açıklama: ODTÜ Açık Ders Malzemesi web sitesine giren yıllık ziyaretçi sayısı performans göstergesi olarak kullanılacaktır.					

Faaliyetler		Kaynak İhtiyacı		
		Bütçe	Bütçe Dışı	Toplam
1	ODTÜ Açık Ders Malzemesi (Open Courseware - http://ocw.metu.edu.tr/) uygulamasının genişletilmesi ve yaygınlaştırılması	50.000	0	50.000
Açıklama: ODTÜ Açık Ders Malzemesi uygulaması faaliyetleri artmıştır. ODTÜ Açık Ders Malzemesi uygulaması genişletilerek bu amaçla ulusal ve uluslararası işbirliklerinin kurulması sağlanacaktır.				
Genel Toplam		50.000	0	50.000



PERFORMANS HEDEFİ TABLOSU

İdare Adı	38.03 - ORTA DOĞU TEKNİK ÜNİVERSİTESİ
Amaç	TOPLUMSAL HİZMET: Yeni ve yaratıcı uygulamalar geliştirerek toplumun öncelikli sorunlarının çözümüne katkı sağlayacak mekanizma ve faaliyetler geliştirmek ve deneyimleri paylaşmak
Hedef	Toplumun öncelikli sorunlarının çözümüne yönelik konularda eğitim, araştırma ve uygulama faaliyetlerinin yürütülmesi
Performans Hedefi	Eğitim program ve faaliyetlerinin toplumsal hizmet boyutunu geliştirecek şekilde düzenlenmesi

Performans Göstergeleri		Ölçü Birimi	2012	2013	2014
1	ODTÜ Toplum Üniversitesi yapısı	Sayı	0	0	1
Açıklama: Toplum Üniversitesi kurularak, üniversitede yürütülen topluma erişim faaliyetlerinin tek bir program altında toplanması planlanmaktadır. Bu programın oluşturulup, faaliyetlerine başlayıp başlamaması performans göstergesi olarak tanımlanmıştır.					

Faaliyetler		Kaynak İhtiyacı			
		Bütçe	Bütçe Dışı	Toplam	
1	ODTÜ Toplum Üniversitesi yapısının oluşturulması	100.000	0	100.000	
Açıklama: Toplum Üniversitesi kurularak, üniversitede yürütülen topluma erişim faaliyetlerinin tek bir program altında toplanması planlanmaktadır. Bu amaçla, Toplum ve Bilim Merkezi, akademik ve idari birimler, öğrenci toplulukları vb. paydaşlar ile birlikte program geliştirme faaliyetleri yürütülecektir.					
Genel Toplam		100.000	0	100.000	



PERFORMANS HEDEFİ TABLOSU

İdare Adı	38.03 - ORTA DOĞU TEKNİK ÜNİVERSİTESİ
Amaç	TOPLUMSAL HİZMET: Yeni ve yaratıcı uygulamalar geliştirerek toplumun öncelikli sorunlarının çözümüne katkı sağlayacak mekanizma ve faaliyetler geliştirmek ve deneyimleri paylaşmak
Hedef	Toplumun öncelikli sorunlarının çözümüne yönelik konularda eğitim, araştırma ve uygulama faaliyetlerinin yürütülmesi
Performans Hedefi	Toplumsal hizmet kapsamındaki araştırma ve uygulama faaliyetlerinin geliştirilmesi

Performans Göstergeleri		Ölçü Birimi	2012	2013	2014
1	Toplumsal Hizmet/Sorumluluk Fonu	Sayı	0	0	1
Açıklama: ODTÜ Toplumsal Hizmet/ Sorumluluk Fonu oluşturularak öğretim üyeleri ve öğrencilerin toplumsal hizmet alanındaki etkinlikleri/ projeleri desteklenmeye başlanacaktır. Bu fonun yıl içinde oluşturulmuş olması (esas ve usullerinin belirlenerek, proje çağrısına çıkmış olması) performans göstergesi olarak kullanılacaktır.					

Faaliyetler		Kaynak İhtiyacı			
		Bütçe	Bütçe Dışı	Toplam	
1	Toplumsal Hizmet/Sorumluluk Fonu (THF)'nin oluşturulması	150.000	0	150.000	
Açıklama: Toplumsal Hizmet Fonu'nun oluşturulması için faaliyetler uzman bir komisyon oluşturularak yürütülecektir. Toplumsal Hizmet fonunun oluşturulması çalışmalarının 2013 yılı sonuna doğru tamamlanması hedeflenmektedir. Toplumsal hizmet fonu geliştirme çalışmalarına 2014 yılında başlanacaktır.					
Genel Toplam		150.000	0	150.000	



PERFORMANS HEDEFİ TABLOSU

İdare Adı	38.03 - ORTA DOĞU TEKNİK ÜNİVERSİTESİ
Amaç	TOPLUMSAL HİZMET: Yeni ve yaratıcı uygulamalar geliştirerek toplumun öncelikli sorunlarının çözümüne katkı sağlayacak mekanizma ve faaliyetler geliştirmek ve deneyimleri paylaşmak
Hedef	Bilim ve teknoloji ile ilgili konuların topluma iletilmesi için mekanizma ve faaliyetlerin geliştirilmesi
Performans Hedefi	Topluma Erişim Faaliyetlerinin artırılması

Performans Göstergeleri		Ölçü Birimi	2012	2013	2014
1	Bilim ve Teknoloji Müzesi ve Uygulamalı Bilim Merkezi ziyaretçi sayısı (yıllık toplam)	Sayı	14.971	20.000	22.000
Açıklama: Toplum ve Bilim Merkezi altında faaliyet gösteren Bilim ve Teknoloji Müzesini ziyaret eden kişi sayısı (yıllık) performans göstergesi olarak kullanılacaktır.					

Faaliyetler		Kaynak İhtiyacı			
		Bütçe	Bütçe Dışı	Toplam	
1	Toplum ve Bilim Merkezinin faaliyetleri	100.000	0	100.000	
Genel Toplam		100.000	0	100.000	
Açıklama: Toplum ve Bilim Araştırma ve Uygulama Merkezi topluma erişim ve toplumsal hizmet faaliyetlerini sürdürmüştür. 2013 yılı içinde Toplum ve Bilim Merkezi'ne ait Uygulamalı Bilim Merkezi'nde önemli bir yenileme çalışması gerçekleştirilmiş, yeni deney aletleri merkeze kazandırılmıştır. Toplum ve Bilim Araştırma ve Uygulama Merkezi topluma erişim ve toplumsal hizmet faaliyetlerini sürdürecektir. Merkezin topluma erişim faaliyetlerinin etkinleştirilmesi için yeni projeler geliştirilecektir.					

PERFORMANS HEDEFİ TABLOSU

İdare Adı	38.03 - ORTA DOĞU TEKNİK ÜNİVERSİTESİ
Amaç	KURUMSAL GELİŞİM: Kurumsal yönetim süreçlerini iyileştirmek; kurumsal altyapı ve mekanların değişen ve gelişen gereksinimlere uygun olarak genişletmek ve geliştirmek
Hedef	Kurumsal altyapının ve mekanların geliştirilmesi
Performans Hedefi	Yerleşke fiziksel alt yapı ve üst yapı yeterliliğinin geliştirilmesi

Performans Göstergeleri		Ölçü Birimi	2012	2013	2014
1	Sürdürülebilir ODTÜ projesi çerçevesinde başlatılan alt proje sayısı	Sayı	2	4	3
Açıklama: ODTÜ'nün örnek bir sürdürülebilir kampusa sahip olabilmesi için başlatılan çevresel, toplumsal ve ekonomik sürdürülebilirlik çalışmaları "Sürdürülebilir ODTÜ Projesi" kapsamında geliştirilmektedir. Bu kapsamda başlatılan alt-proje sayısı performans göstergesi olacaktır.					
2	Yapı İşleri Teknik Daire Başkanlığı tarafından gerçekleştirilen yapım-onarım alanı	m2	78.018	73.851	75.000
Açıklama: Yapı İşleri Teknik Daire Başkanlığı tarafından yapılan bakım-onarım faaliyetlerinin sayısı performans göstergesidir.					
3	Yenilenen çatı alanı	m ²	10.305	4.500	3.000
Açıklama: Bütün binaların, enerji verimliliği açısından incelenerek bir plan dahilinde düzenlemeler yapılacaktır. Yenilenen çatı alanı (m2) performans göstergesidir.					
4	Engelsiz ODTÜ kapsamında tasarlanan/ inşa edilen mekan sayısı	Sayı	5	6	5
Açıklama: Kampus fiziksel ortamının ve ulaşım olanaklarının engelli öğrencilerin erişebilirliğine uygun olarak düzenlenmesi kapsamındaki etkinlikler Engelsiz ODTÜ Ofisi tarafından koordine edilecektir. Bu kapsamda yenilenen ve/veya tasarlanan mekan sayısı performans göstergesi olacaktır.					

Faaliyetler		Kaynak İhtiyacı		
		Bütçe	Bütçe Dışı	Toplam
1	Sürdürülebilir ODTÜ Projesine etkinlik kazandırılması	900.000	0	900.000
Açıklama: Sürdürülebilir ODTÜ Projesi kapsamında, ulaşım sistemi, enerji, su ve diğer kaynakların kullanımı gözden geçirilerek üniversitenin "karbon ayak izi"nin azaltılması yönünde 4 adet proje başlatılmıştır. Enerji tasarrufuna yönelik olarak 2 farklı proje kapsamında Ankara merkez yerleşkesi içinde bir kojenerasyon sistemi kurulması için fizibilite çalışması yapılarak tamamlanmış, bir diğer proje ile de kapalı ve açık havuzların ısıtması merkezi sistemden ayrılmıştır. Ulaşım alanında geliştirilen 2 ayrı proje kapsamında ise yerleşkenin eğitim alanındaki araç trafiğini azaltarak daha düzenli hale getirmek üzere eğitim alanından uzak uydu otoparklar oluşturulması yoluna gidilmiş ve bu amaçla 2 adet uydu otopark oluşturulmuştur. Ayrıca bu amaçla yerleşke içi ring seferleri artırılmıştır. Bir diğer proje ile ise yerleşke içinde bisiklet kullanımını özendirerek üzere bisiklet yolları oluşturulması planlanmış, bunlardan birinin yapımı tamamlanmıştır. Bir diğeri ise projelendirilmiş olup 2014 yılı içinde yapılacaktır.				
2	Bakım-Onarım faaliyetleri (Çatılar dışında)	2.500.000	0	2.500.000
Açıklama: 2012 yılı içinde başlayıp inşaatları halen devam etmekte olan Lisans Öğrenci Yurdu ile Lisansüstü Öğrenci Konukevi binalarının(26.220m2) yapımı yanında başta kütüphane, kafeterya, mevcut yurt binaları (3 adet), kapalı havuz ve halı sahalara gibi spor tesisleri olmak üzere değişik eğitim birimlerine ait binalarda ve yerleşke altyapı sisteminde toplam 47.630m2 bakım/onarım çalışması gerçekleştirilmiştir. 2014 yılında da bakım/onarım faaliyetlerinede devam edilecektir.				
3	Çatı Yenilemeleri	1.900.000	0	1.900.000
Açıklama: Binaların enerji verimliliği artırmak ve gerekli yalıtımı sağlamak üzere 2012 yılı içinde toplam 10.305m2 çatı alanı, 2013 yılı içinde ise 4.500m2 çatı alanı yenilenmiştir.2014 yılında da bu kapsamdaki çalışmalara devam edilecektir.				
4	Engelsiz ODTÜ Ofisinin faaliyetlerinin yürütülmesi	75.000	0	75.000
Açıklama: Kampus fiziksel ortamının ve ulaşım olanaklarının engelli öğrencilerin erişebilirliğine uygun ortam sağlayacak şekilde evrensel tasarım ilkelerine göre düzenlenecektir. 2012 yılında kütüphane binası içinde oluşturulan Engelsiz ODTÜ Ofisi tüm altyapı ve çevre birimleri ile 2013 yılı içinde yeniden düzenlenmiştir. Ayrıca 3 adet yurt binası ile Eğitim Fakültesi binaları içinde engelli WC düzenlemesi yapılmıştır. 2014 yılında da bu kapsamdaki çalışmalara devam edilecektir.				
Genel Toplam		5.375.000	0	5.375.000



PERFORMANS HEDEFİ TABLOSU

İdare Adı	38.03 - ORTA DOĞU TEKNİK ÜNİVERSİTESİ
------------------	---------------------------------------

Amaç	KURUMSAL GELİŞİM: Kurumsal yönetim süreçlerini iyileştirmek; kurumsal altyapı ve mekanların değişen ve gelişen gereksinimlere uygun olarak genişletmek ve geliştirmek
Hedef	Üniversitedeki kurumsal yönetim süreçlerinin iyileştirilmesi

Performans Hedefi	Bilgi teknolojilerinin (BT) kaldıraç etkisinden yararlanarak, üniversitenin kurumsal yönetim kalitesinin her alanda artırılması
--------------------------	--

Performans Göstergeleri		Ölçü Birimi	2012	2013	2014
1	BBS projesi çerçevesinde tanımlanmış süreç sayısı	Sayı	5	6	9

Açıklama: Bütünleşik Bilgi/ Bilişim Sistemi ile Üniversitedeki tüm bilgi ve hizmetlerin bütünleşik bir şekilde çalıştırılması sağlanacaktır. Bu kapsamda tanımlanmış süreç sayısı performans göstergesidir.

Faaliyetler		Kaynak İhtiyacı		
		Bütçe	Bütçe Dışı	Toplam
1	Bütünleşik Bilgi Sistemi (BBS) projesinin aşamalandırılarak sürdürülmesi	1.300.000	0	1.300.000

Açıklama:2013 yılı içerisinde mali yönetim süreçleri büyük çoğunlukla otomasyona alınacaktır. 2013 yılı içerisinde diğer kurumsal yönetim süreçlerinin bir kısmının daha analizi ve gerçekleştirilmesi yapılacaktır. Mali süreçlerin analizleri 2013 yılı içerisinde tamamlanacak ve iki süreç otomasyona alınacaktır. Kurumsal yönetim süreçlerinin bir kısmının analizi yapılmaktadır. Yıl sonuna kadar, özellikle Bütünleşik Bilgi Sistemi alt yapısı iyileştirme çalışmaları gerçekleştirilecektir. 2014 yılı içerisinde mali ve kurumsal yönetim süreçlerinin otomasyona alınması öngörülmektedir. Diğer ilgili süreçlerin analiz çalışmaları gerçekleştirilecektir.

Genel Toplam	1.300.000	0	1.300.000
---------------------	------------------	----------	------------------



PERFORMANS HEDEFİ TABLOSU

İdare Adı	38.03 - ORTA DOĞU TEKNİK ÜNİVERSİTESİ
------------------	---------------------------------------

Amaç	KURUMSAL GELİŞİM: Kurumsal yönetim süreçlerini iyileştirmek; kurumsal altyapı ve mekanların değişen ve gelişen gereksinimlere uygun olarak genişletmek ve geliştirmek
Hedef	Üniversitedeki kurumsal yönetim süreçlerinin iyileştirilmesi

Performans Hedefi	Kurumsal iletişim ve tanıtım ile ilgili hizmetlerin geliştirilmesi
--------------------------	---

Performans Göstergeleri		Ölçü Birimi	2012	2013	2014
1	Katılınan/düzenlenen Tanıtım Fuarı sayısı	Sayı	30	35	38
Açıklama: Yurt içi ve yurt dışı üniversite tanıtım fuarlarına aktif katılım sağlanmaktadır. Bu fuarların sayısı performans göstergesidir.					
2	Yenilenen web sayfası sayısı	Sayı	78	138	158
Açıklama: Bölüm birimlere ait her yıl yenilenen web sayfası sayısı performans göstergesi olarak kullanılacaktır.					
3	Hazırlanan tanıtım malzemesi sayısı (basılı/dijital)	Sayı	70	75	80
Açıklama: Yeni hazırlanan veya güncellenen tanıtıcı materyallerin sayısı (basılı/dijital) performans göstergesi olarak kullanılacaktır.					

Faaliyetler	Kaynak İhtiyacı		
	Bütçe	Bütçe Dışı	Toplam
1 Kurumsal İletişim Ofisi faaliyetleri	90.000	0	90.000
Açıklama: Tanıtım fuarlarına katılım sağlanacaktır.Web sayfalarının güncellenmesinde bölüm ve birimlerin aktif katılımı sağlanarak tanıtım faaliyetleri desteklenecektir. Tanıtıcı materyaller görsel ve içerik açısından periyodik olarak güncellenecektir.			
Genel Toplam	90.000	0	90.000

**PERFORMANS HEDEFİ TABLOSU**

İdare Adı	38.03 - ORTA DOĞU TEKNİK ÜNİVERSİTESİ
Amaç	KURUMSAL GELİŞİM: Kurumsal yönetim süreçlerini iyileştirmek; kurumsal altyapı ve mekanların değişen ve gelişen gereksinimlere uygun olarak genişletmek ve geliştirmek
Hedef	Üniversitedeki kurumsal yönetim süreçlerinin iyileştirilmesi
Performans Hedefi	Kurumsal performans ölçüm ve değerlendirme süreçlerinin iyileştirilmesi

Performans Göstergeleri		Ölçü Birimi	2012	2013	2014
1	Kurumsal Gelişim ve Planlama Ofisi tarafından katkı verilen rapor/proje sayısı	Sayı	16	18	21
Açıklama: Kurumsal Gelişim ve Planlama Ofisi kurumsal performans ölçüm ve değerlendirme süreçlerinin etkinleştirilmesi amacıyla kurulmuştur. Bu ofisin katkı verdiği doküman (ODTÜ içi ve dışı için hazırlanan raporlar vb.) ve proje/program sayıları performans göstergesi olarak kullanılacaktır.					

Faaliyetler		Kaynak İhtiyacı			
		Bütçe	Bütçe Dışı	Toplam	
1	Kurumsal Gelişim ve Planlama Ofisi faaliyetlerinin yürütülmesi	110.000	0	110.000	
Genel Toplam		110.000	0	110.000	
Açıklama: KGPO'nun çalışmaları 2013 yılında üniversite içerisinde daha koordineli bir şekilde yürütülmeye devam edilmiştir. KGPO tarafından, akademik birimler bazında "öğretim üyesi yükleri" çıkartılmıştır. Üniversitemiz faaliyetlerine ilişkin hazırlanan raporların, yönetim süreçlerinin iyileştirilmesi vb. faaliyetlere katkısı olacak şekilde iyileştirilmesi, Kurumsal performansımızın ölçülmesi ve değerlendirilmesi süreçlerinin iyileştirilmesi çalışmalarına 2014 yılı içinde devam edilecektir.					



PERFORMANS HEDEFİ TABLOSU

İdare Adı	38.03 - ORTA DOĞU TEKNİK ÜNİVERSİTESİ
------------------	---------------------------------------

Amaç	KURUMSAL GELİŞİM: Kurumsal yönetim süreçlerini iyileştirmek; kurumsal altyapı ve mekanların değişen ve gelişen gereksinimlere uygun olarak genişletmek ve geliştirmek
Hedef	Üniversitedeki kurumsal yönetim süreçlerinin iyileştirilmesi

Performans Hedefi	İhtiyaç duyulan alanlarda uzmanlaşmış birimler kurulması
--------------------------	---

Performans Göstergeleri		Ölçü Birimi	2012	2013	2014
1	Kurumsal Tarih Ofisi	Sayı	0	0	1

Açıklama: Üniversitenin tarihi, değerleri, kültürel gelişimi ile ilgili olarak yazılı ve görsel dokümanların (kitap, kısa film, vb.) koruma altına alınmasını sağlamak ve bu konuda yapılacak çalışma ve araştırmaları desteklemek üzere "ODTÜ Kurumsal Tarih Ofisi" nin kurulması ve faaliyetlerine başlaması performans kriteridir.

2	Yükseköğretim Çalışmaları Ofisi	Sayı	0	0	1
---	---------------------------------	------	---	---	---

Açıklama: Yükseköğretim alanındaki araştırmalara süreklilik kazandırmak amacıyla Yükseköğretim Çalışmaları Ofisi kurulacaktır. Bu birimin kurulup faaliyetlerine başlaması performans göstergesi olacaktır.

Faaliyetler		Kaynak İhtiyacı		
		Bütçe	Bütçe Dışı	Toplam
1	Kurumsal Tarih Ofisinin kurulması ve işlerlik kazanması	100.000	0	100.000

Açıklama:Kurumsal Tarih Ofisi'nin kurulmasına yönelik faaliyetler (iş tanımlarının yapılması, personel ihtiyaçlarının belirlenmesi vb.)gerçekleştirilecektir.

2	Yükseköğretim Çalışmaları Ofisinin kurulması ve işlerlik kazanması	75.000	0	75.000
---	--	--------	---	--------

Açıklama: Yükseköğretim Çalışmaları Ofisi'nin kurulmasına yönelik faaliyetler yürütülecektir.

Genel Toplam		175.000	0	175.000
---------------------	--	----------------	----------	----------------



PERFORMANS HEDEFİ TABLOSU

İdare Adı	38.03 - ORTA DOĞU TEKNİK ÜNİVERSİTESİ
------------------	---------------------------------------

Amaç	KURUMSAL GELİŞİM: Kurumsal yönetim süreçlerini iyileştirmek; kurumsal altyapı ve mekanların değişen ve gelişen gereksinimlere uygun olarak genişletmek ve geliştirmek
Hedef	Üniversitedeki kurumsal yönetim süreçlerinin iyileştirilmesi

Performans Hedefi	Kurumsal öğrenmenin ve yenilikçiliğin desteklenmesi
--------------------------	--

Performans Göstergeleri		Ölçü Birimi	2012	2013	2014
1	İnovasyon/Yenilik Fonu	Sayı	0	0	1

Açıklama:"ODTÜ İnovasyon Fonu" oluşturularak eğitim, araştırma, toplumsal hizmet ve yönetimde yeniliklerin desteklenmesi hedeflenmektedir. Bu fonun oluşturulması (proje çağrısına çıkılması) performans göstergesidir.

Faaliyetler		Kaynak İhtiyacı		
		Bütçe	Bütçe Dışı	Toplam
1	İnovasyon/Yenilik Fonuna etkinlik kazandırılması	100.000	0	100.000
Açıklama: İnovasyon Fonu oluşturma çalışmaları uzman bir komisyon tarafından yürütülecektir.				
Genel Toplam		100.000	0	100.000



PERFORMANS HEDEFİ TABLOSU

İdare Adı	38.03 - ORTA DOĞU TEKNİK ÜNİVERSİTESİ
Amaç	İNSAN GÜCÜ: ODTÜ öğrencilerinin akademik başarısı, sosyal ve kişisel gelişimi için sağlanan olanakları geliştirmek ve akademik ve idari insan gücünün gelişimini desteklemek
Hedef	Öğrencilerin akademik başarısı, sosyal ve kişisel gelişimi için sağlanan olanakların geliştirilmesi
Performans Hedefi	Öğrencilerin barınma, beslenme, spor ve ulaşım olanaklarının iyileştirilmesi

Performans Göstergeleri		Ölçü Birimi	2012	2013	2014
1	Yemekhane hizmetlerinden yararlanan öğrenci oranı	Oran	11,00	12,00	13,00
Açıklama: Yemekhane hizmetlerinden yararlanan öğrencilerin tüm öğrencilere oranı performans göstergesi olarak kullanılacaktır.					
2	Öğrencilere verilen yıllık öğün sayısı	Sayı	536.089	570.000	580.000
Açıklama: Öğrencilere verilen yıllık tabldot ve alakart sayısı performans göstergesi olarak kullanılacaktır.					
3	Yenilenen lisans yurt sayısı	Sayı	1	3	1
Açıklama: Yurtlardaki yaşam standartlarının iyileştirilmesi amacıyla yurt binaları belirli bir program dahilinde yenilenmektedir. Yıl içinde yenilenen lisans yurt sayısı performans göstergesidir.					
4	İnşaatına devam edilen lisans yurdu alanı	m ²	14.252	14.252	14.252
Açıklama: Yurt kapasitesinin artırılması ve bununla ilişkili olarak mevcut yurtlardaki kullanıcı yoğunluğunun azaltılması için yeni yurt binası projesi davetli yarışma usulüyle elde edilmiştir. 2013 yılında Lisans yurt binası yapımına devam edilmiştir. Bu kapsamdaki yurt alanı performans göstergesidir.					
5	İnşaatına devam edilen lisansüstü yurdu alanı	m ²	11.870	11.870	11.870
Açıklama: Yurt kapasitesinin artırılması ve bununla ilişkili olarak mevcut yurtlardaki kullanıcı yoğunluğunun azaltılması için yeni yurt binası projesi davetli yarışma usulüyle elde edilmiştir. 2013 yılında Lisansüstü konukevi yapımına devam edilmiştir. Bu kapsamdaki yurt alanı göstergesidir.					

Faaliyetler	Kaynak İhtiyacı		
	Bütçe	Bütçe Dışı	Toplam
1 Kafeterya hizmetlerinin yaygınlaştırılması	6.815.000	0	6.815.000
Açıklama: Kafeteryanın öğrencilerin sağlıklı ve ekonomik beslenmesine katkısının artırılmasına ve kullanımının yaygınlaştırılmasına yönelik düzenlemelere devam edilecektir.			
2 Yurt yenileme faaliyeti	4.599.000	0	4.599.000
Açıklama: 3. Yurt binasının komple tadilatı 2012 yılı içinde gerçekleştirilmiştir. 2013 yılı içinde ise 5. Yurt ile 12.Yurt (Kız Konukevi) bloklarından oluşan toplam 3 adet yurt blokunun daha komple tadilatı tamamlanmıştır. 2014 yılında da diğer yurtların sırasıyla tadilatına devam edilecektir.			
3 Yeni lisans yurdu yapımı	1.000	0	1.000
Açıklama: Yeni lisans yurdu binasının yapımına başlanmış ve yapım çalışmaları devam etmektedir. 2014 yılı içinde kullanıma hazır hale getirilebilmesi için gerekli çalışmalara devam edilecektir.			
4 Yeni lisansüstü konukevi yapımı	5.500.000	0	5.500.000
Açıklama: Lisansüstü konukevi binasının yapımına başlanmış ve yapım çalışmaları devam etmektedir. 2014 ilk yarısı içinde kullanıma hazır hale getirilebilmesi için gerekli çalışmalara devam edilecektir.			
Genel Toplam	16.915.000	0	16.915.000



PERFORMANS HEDEFİ TABLOSU

İdare Adı	38.03 - ORTA DOĞU TEKNİK ÜNİVERSİTESİ
------------------	---------------------------------------

Amaç	İNSAN GÜCÜ: ODTÜ öğrencilerinin akademik başarısı, sosyal ve kişisel gelişimi için sağlanan olanakları geliştirmek ve akademik ve idari insan gücünün gelişimini desteklemek
Hedef	Akademik ve idari insan gücünün gelişiminin desteklenmesi

Performans Hedefi	Araştırmacı motivasyonunun ve bilgilendirilmesinin artırılması
--------------------------	---

Performans Göstergeleri		Ölçü Birimi	2012	2013	2014
1	AGEP'e katılan öğretim üyesi sayısı	Sayı	45	50	60
Açıklama: ODTÜ Öğretim elemanlarının bilgilendirilmeleri ve gelişimleri için verilen destekler "Akademik Gelişim Programı" kapsamında bütünleştirilmektedir. AGEP'e katılan yeni öğretim üyesi sayısı (yıllık) performans göstergesidir.					
2	AGEP kapsamında mentorluk desteği alan öğretim üyesi sayısı	Sayı	29	35	40
Açıklama: AGEP kapsamında deneyimli öğretim üyelerinden destek alan (mentorluk desteği) AGEP katılımcısı sayısı performans göstergesi olarak kullanılacaktır.					
3	AGEP Katılımcılarının geliştirdikleri ve desteklenen uluslararası projelerin sayısı	Sayı	11	8	10
Açıklama: AGEP Katılımcılarının geliştirdikleri ve desteklenen uluslararası projelerin sayısı performans göstergesi olarak kullanılacaktır.					
4	AGEP Katılımcılarının desteklenen bilimsel araştırma projelerinin (BAP) sayısı	Sayı	33	74	80
Açıklama: AGEP Katılımcılarının desteklenen bilimsel araştırma projelerinin (BAP) sayısı performans göstergesi olarak kullanılacaktır.					

Faaliyetler		Kaynak İhtiyacı		
		Bütçe	Bütçe Dışı	Toplam
1	Akademik Gelişim Programının (AGEP) yürütülmesi	250.000	0	250.000
Açıklama: Üniversitemize yeni katılan öğretim üye ve görevlilerine AGEP çerçevesinde eğitim verilmesinin sürdürülmesi, önceki AGEP eğitiminin değerlendirilmesi ve bu değerlendirmelerden yararlanılarak eğitim programının geliştirilmesi, AGEP çerçevesinde uygulanan mentorluk programının genişletilerek uygulanması planlanmaktadır.				
Genel Toplam		250.000	0	250.000



PERFORMANS HEDEFİ TABLOSU

İdare Adı	38.03 - ORTA DOĞU TEKNİK ÜNİVERSİTESİ
------------------	---------------------------------------

Amaç	İNSAN GÜCÜ: ODTÜ öğrencilerinin akademik başarısı, sosyal ve kişisel gelişimi için sağlanan olanakları geliştirmek ve akademik ve idari insan gücünün gelişimini desteklemek
Hedef	Akademik ve idari insan gücünün gelişiminin desteklenmesi

Performans Hedefi	İdari personelin hizmet içi eğitim programlarının yıllık olarak planlanması ve sürekliliğinin sağlanması
--------------------------	---

Performans Göstergeleri		Ölçü Birimi	2012	2013	2014
1	İdari personele verilen eğitim programı sayısı	Sayı	27	36	40

Açıklama: Personel Daire Başkanlığı eşgüdümünde idari personele verilen eğitim programları ile idari birimlerin daha etkili çalışmaları sağlanacaktır. Bu kapsamda verilen eğitim programlarının sayısı performans göstergesidir.

2	Eğitime katılan idari personel sayısı	Sayı	1.460	1.993	2.200
---	---------------------------------------	------	-------	-------	-------

Açıklama: İdari personelin oryantasyonu ve mesleki gelişimlerinin desteklenmesi hedeflenmektedir. Söz konusu eğitimlere katılan yıllık personel sayısı performans göstergesi olarak belirlenmiştir.

Faaliyetler	Kaynak İhtiyacı		
	Bütçe	Bütçe Dışı	Toplam
1 Personel Dairesi Başkanlığı'nın faaliyetlerinin sürdürülmesi	2.133.000	0	2.133.000

Açıklama: YİTDB (alt yapı destek birimleri) ve İç Hizmetler Müdürlüğü bünyesinde olmak üzere, sırasıyla, 4 adet ve 1 adet eğitim programı yürütülmüştür. Diğer idari birimlerdeki personele hizmetçi eğitim verilmesi çalışmalarına devam edilecektir.

Genel Toplam	2.133.000	0	2.133.000
---------------------	------------------	----------	------------------

3. Faaliyet Maliyetleri Tabloları

FAALİYET MALİYETLERİ TABLOSU

İdare Adı	38.03 - ORTA DOĞU TEKNİK ÜNİVERSİTESİ
Performans Hedefi	1 - Eğitim öğretim sürecindeki İngilizce yeterlik düzeyinin artırılması
Faaliyet Adı	2011-2012 Eğitim-Öğretim yılında başlatılan İngilizce Hazırlık Sınıfı (Temel İngilizce Bölümü) Ek Programı
Sorumlu Harcama Birimi veya Birimleri	38.03.00.01 - ÜST YÖNETİM, AKADEMİK VE İDARİ BİRİMLER
ODTÜ Stratejik Plan 2011-2016'da belirtilen hedefler doğrultusunda çalışmalar devam edecektir.	

Ekonomik Kod		Ödenek
01	Personel Giderleri	0,00
02	SGK Devlet Primi Giderleri	0,00
03	Mal ve Hizmet Alım Giderleri	0,00
04	Faiz Giderleri	0,00
05	Cari Transferler	0,00
06	Sermaye Giderleri	0,00
07	Sermaye Transferleri	0,00
08	Borç verme	0,00
Toplam Bütçe Kaynak İhtiyacı		0,00
Bütçe Dışı Kaynak	Döner Sermaye	500.000,00
	Diğer Yurt İçi	0,00
	Yurt Dışı	0,00
Toplam Bütçe Dışı Kaynak İhtiyacı		500.000,00
Toplam Kaynak İhtiyacı		500.000,00

FAALİYET MALİYETLERİ TABLOSU

İdare Adı	38.03 - ORTA DOĞU TEKNİK ÜNİVERSİTESİ
Performans Hedefi	2 - Öğrencilerin bireysel ve akademik gelişimlerine yönelik desteklerin artırılması
Faaliyet Adı	Öğrenme ve Öğrenci Gelişim Birimi (ÖGEB) faaliyetleri
Sorumlu Harcama Birimi veya Birimleri	38.03.09.07 - SAĞLIK, KÜLTÜR VE SPOR DAİRE BAŞKANLIĞI
<p>2014 yılı için planlanan etkinlikler: Hazırlık öğrencileri için uyum programı, yeni gelen uluslararası öğrenciler için uyum programı, İngilizce destek programı, yeni gelen öğrenci oryantasyon programı, lisans öğrencilerine yönelik seminer ve çalışma grupları, bireysel ve grupla psikolojik danışma, AGEP programı kapsamında yürütülen etkili öğretim, mentorluk ve akran danışmanlığı programları seminerleri, yurt dışından gelen uzmanların tüm öğretim üyelerine yönelik olarak verdikleri seminerler, Bölümlerde öğretim üyelerine yönelik verilen seminerler (örn. öğrenci başarısını değerlendirme, öğrencilerin derse etkin katılımını sağlama, öğretim yöntemleri vb.).</p>	

Ekonomik Kod		Ödenek
01	Personeel Giderleri	0,00
02	SGK Devlet Primi Giderleri	0,00
03	Mal ve Hizmet Alım Giderleri	100.000,00
04	Faiz Giderleri	0,00
05	Cari Transferler	0,00
06	Sermaye Giderleri	0,00
07	Sermaye Transferleri	0,00
08	Borç verme	0,00
Toplam Bütçe Kaynak İhtiyacı		100.000,00
Bütçe Dışı Kaynak	Döner Sermaye	0,00
	Diğer Yurt İçi	0,00
	Yurt Dışı	0,00
Toplam Bütçe Dışı Kaynak İhtiyacı		0,00
Toplam Kaynak İhtiyacı		100.000,00



FAALİYET MALİYETLERİ TABLOSU

İdare Adı	38.03 - ORTA DOĞU TEKNİK ÜNİVERSİTESİ
Performans Hedefi	2 - Öğrencilerin bireysel ve akademik gelişimlerine yönelik desteklerin artırılması
Faaliyet Adı	Eğitim Politikaları Komisyonu Faaliyetleri
Sorumlu Harcama Birimi veya Birimleri	38.03.09.04 - İDARİ VE MALİ İŞLER DAİRE BAŞKANLIĞI
Eğitim Politikaları Komisyonu çalışmalarına 2013 yılında başlamıştır. Öğrencilerin bireysel ve akademik gelişimlerine yönelik desteklerin artırılması konusundaki çalışmalarına devam edecektir.	

Ekonomik Kod		Ödenek
01	Personeel Giderleri	0,00
02	SGK Devlet Primi Giderleri	0,00
03	Mal ve Hizmet Alım Giderleri	150.000,00
04	Faiz Giderleri	0,00
05	Cari Transferler	0,00
06	Sermaye Giderleri	0,00
07	Sermaye Transferleri	0,00
08	Borç verme	0,00
Toplam Bütçe Kaynak İhtiyacı		150.000,00
Bütçe Dışı Kaynak	Döner Sermaye	0,00
	Diğer Yurt İçi	0,00
	Yurt Dışı	0,00
Toplam Bütçe Dışı Kaynak İhtiyacı		0,00
Toplam Kaynak İhtiyacı		150.000,00

FAALİYET MALİYETLERİ TABLOSU

İdare Adı	38.03 - ORTA DOĞU TEKNİK ÜNİVERSİTESİ
Performans Hedefi	3 - Eğitimde kalite güvencesinin kurumsallaştırılması
Faaliyet Adı	Program ve Kurumsal Değerlendirme Destek Ofisi kurulması
Sorumlu Harcama Birimi veya Birimleri	38.03.09.01 - ÖZEL KALEM (REKTÖRLÜK)
<p>Mühendislik Fakültesi programları ABET akreditasyonuna sahiptir; ve çalışmaları devam etmektedir. İktisadi ve İdari Bilimler Fakültesi kapsamında program değerlendirme ve toplam kalite çalışmaları devam etmektedir. İdari birimlerden Personel Daire Başkanlığı ile Kütüphane ve Dokümantasyon Daire Başkanlıkları 2012 yılında ISO 9001:2008 Kalite Yönetim Sistemi belgesi almışlar; Öğrenci İşleri Daire Başkanlığının Kalite Yönetim Sistemi Belgesi alma çalışması Personel Daire Başkanlığımız koordinasyonunda ve ilgili Rektör Yardımcısı yönetiminde devam etmektedir.</p>	

Ekonomik Kod		Ödenek
01	Personel Giderleri	50.000,00
02	SGK Devlet Primi Giderleri	50.000,00
03	Mal ve Hizmet Alım Giderleri	50.000,00
04	Faiz Giderleri	0,00
05	Cari Transferler	0,00
06	Sermaye Giderleri	0,00
07	Sermaye Transferleri	0,00
08	Borç verme	0,00
Toplam Bütçe Kaynak İhtiyacı		150.000,00
Bütçe Dışı Kaynak	Döner Sermaye	0,00
	Diğer Yurt İçi	0,00
	Yurt Dışı	0,00
Toplam Bütçe Dışı Kaynak İhtiyacı		0,00
Toplam Kaynak İhtiyacı		150.000,00

FAALİYET MALİYETLERİ TABLOSU

İdare Adı	38.03 - ORTA DOĞU TEKNİK ÜNİVERSİTESİ
Performans Hedefi	4 - Lisans eğitim faaliyetlerinin, etkin süreçlerle sürdürülmesi
Faaliyet Adı	Lisans eğitim faaliyetleri
Sorumlu Harcama Birimi veya Birimleri	38.03.04.32 - FEN-EDEBİYAT FAKÜLTESİ, 38.03.04.42 - MİMARLIK FAKÜLTESİ, 38.03.04.43 - MÜHENDİSLİK FAKÜLTESİ, 38.03.05.00 - TEKNİK BİLİMLER MESLEK YÜKSEKOKULU, 38.03.06.31 - EĞİTİM FAKÜLTESİ, 38.03.06.43 - İKTİSADİ VE İDARİ BİLİMLER FAKÜLTESİ, 38.03.06.83 - YABANCI DİLLER YÜKSEKOKULU, 38.03.07.89 - DİĞER BÖLÜMLER, 38.03.09.04 - İDARİ VE MALİ İŞLER DAİRE BAŞKANLIĞI, 38.03.09.09 - YAPI İŞLERİ VE TEKNİK DAİRE BAŞKANLIĞI, 38.03.09.06 - KÜTÜPHANE VE DOKÜMANTASYON DAİRE BAŞKANLIĞI
ODTÜ Stratejik Plan 2011-2016'da belirtilen hedefler doğrultusunda çalışmalar devam edecektir. • Lisans eğitim programlarının iyileştirilmesi çalışmaları sürdürülecektir. • Emeklilik vb. nedenlerle ayrılan öğretim üyelerinin yerine yeni öğretim üyelerinin görevlendirilmesi • Öğretim üyesi + görevlisi başına düşen öğrenci sayısının fazla olduğu bölümlerde öğretim üyesi sayısının artırılması	

Ekonomik Kod		Ödenek
01	Personel Giderleri	121.312.430,00
02	SGK Devlet Primi Giderleri	20.419.880,00
03	Mal ve Hizmet Alım Giderleri	6.856.730,00
04	Faiz Giderleri	0,00
05	Cari Transferler	1.055.000,00
06	Sermaye Giderleri	4.000.000,00
07	Sermaye Transferleri	0,00
08	Borç verme	0,00
Toplam Bütçe Kaynak İhtiyacı		153.644.040,00
Bütçe Dışı Kaynak	Döner Sermaye	0,00
	Diğer Yurt İçi	0,00
	Yurt Dışı	0,00
Toplam Bütçe Dışı Kaynak İhtiyacı		0,00
Toplam Kaynak İhtiyacı		153.644.040,00

FAALİYET MALİYETLERİ TABLOSU

İdare Adı	38.03 - ORTA DOĞU TEKNİK ÜNİVERSİTESİ
Performans Hedefi	5 - Lisansüstü eğitim faaliyetlerinin, etkin süreçlerle sürdürülmesi
Faaliyet Adı	Lisansüstü eğitim faaliyetleri
Sorumlu Harcama Birimi veya Birimleri	38.03.04.00 - FEN BİLİMLERİ ENSTİTÜSÜ, 38.03.04.01 - DENİZ BİLİMLERİ ENSTİTÜSÜ, 38.03.04.16 - UYGULAMALI MATEMATİK ENSTİTÜSÜ, 38.03.06.04 - SOSYAL BİLİMLER ENSTİTÜSÜ, 38.03.06.15 - İLETİŞİM BİLİMLERİ ENSTİTÜSÜ, 38.03.09.07 - SAĞLIK, KÜLTÜR VE SPOR DAİRE BAŞKANLIĞI, 38.03.09.10 - ÖĞRENCİ İŞLERİ DAİRE BAŞKANLIĞI, 38.03.09.11 - STRATEJİ GELİŞTİRME DAİRE BAŞKANLIĞI, 38.03.09.12 - HUKUK MÜŞAVİRLİĞİ
ODTÜ Stratejik Plan 2011-2016'da belirtilen hedefler doğrultusunda çalışmalar devam edecektir: Lisansüstü eğitim programlarının iyileştirilmesi çalışmaları yürütülecektir. Emeklilik v.b. nedenlerle ayrılan öğretim üyelerinin yerine yeni öğretim üyelerinin görevlendirilmesi planlanmaktadır. Öğretim üyesi/ görevlisi başına düşen öğrenci sayısının fazla olduğu bölümlerde öğretim üyesi sayısının artırılması hedeflenmektedir. Enstitülerin faaliyetlerinin etkin olarak yürütülmesi sağlanacaktır.	

Ekonomik Kod		Ödenek
01	Personel Giderleri	51.040.770,00
02	SGK Devlet Primi Giderleri	9.000.170,00
03	Mal ve Hizmet Alım Giderleri	17.345.920,00
04	Faiz Giderleri	0,00
05	Cari Transferler	0,00
06	Sermaye Giderleri	0,00
07	Sermaye Transferleri	0,00
08	Borç verme	0,00
Toplam Bütçe Kaynak İhtiyacı		77.386.860,00
Bütçe Dışı Kaynak	Döner Sermaye	0,00
	Diğer Yurt İçi	0,00
	Yurt Dışı	0,00
Toplam Bütçe Dışı Kaynak İhtiyacı		0,00
Toplam Kaynak İhtiyacı		77.386.860,00



FAALİYET MALİYETLERİ TABLOSU

İdare Adı	38.03 - ORTA DOĞU TEKNİK ÜNİVERSİTESİ
Performans Hedefi	6 - Uluslararası yükseköğretim kurumlarıyla yürütülen ortak programların geliştirilmesi ve etkinleştirilmesi
Faaliyet Adı	Uluslararası yükseköğretim kurumlarıyla ortak lisans programları yürütülmesi
Sorumlu Harcama Birimi veya Birimleri	38.03.09.01 - ÖZEL KALEM (REKTÖRLÜK)
ODTÜ Stratejik Plan 2011-2016'da belirtilen hedefler doğrultusunda çalışmalar devam edecektir. Bu kapsamda, uluslararası yükseköğretim kurumları ile iletişim artırılabilecek (ziyaretler, tanıtım etkinlikleri vb.) ve lisans öğrencilerine yönelik tanıtım aktiviteleri gerçekleştirilecektir.	

Ekonomik Kod		Ödenek
01	Personeel Giderleri	980.000,00
02	SGK Devlet Primi Giderleri	0,00
03	Mal ve Hizmet Alım Giderleri	0,00
04	Faiz Giderleri	0,00
05	Cari Transferler	0,00
06	Sermaye Giderleri	0,00
07	Sermaye Transferleri	0,00
08	Borç verme	0,00
Toplam Bütçe Kaynak İhtiyacı		980.000,00
Bütçe Dışı Kaynak	Döner Sermaye	0,00
	Diğer Yurt İçi	0,00
	Yurt Dışı	0,00
Toplam Bütçe Dışı Kaynak İhtiyacı		0,00
Toplam Kaynak İhtiyacı		980.000,00



FAALİYET MALİYETLERİ TABLOSU

İdare Adı	38.03 - ORTA DOĞU TEKNİK ÜNİVERSİTESİ
Performans Hedefi	6 - Uluslararası yükseköğretim kurumlarıyla yürütülen ortak programların geliştirilmesi ve etkinleştirilmesi
Faaliyet Adı	Uluslararası yükseköğretim kurumlarıyla ortak lisansüstü programları yürütülmesi
Sorumlu Harcama Birimi veya Birimleri	38.03.09.01 - ÖZEL KALEM (REKTÖRLÜK)
ODTÜ Stratejik Plan 2011-2016'da belirtilen hedefler doğrultusunda çalışmalar devam edecektir. Bu kapsamda, uluslararası yükseköğretim kurumları ile iletişim artırılabilecek (ziyaretler, tanıtım etkinlikleri vb.) ve lisansüstü öğrencilere yönelik tanıtım aktiviteleri gerçekleştirilecektir.	

Ekonomik Kod		Ödenek
01	Personeel Giderleri	0,00
02	SGK Devlet Primi Giderleri	1.000,00
03	Mal ve Hizmet Alım Giderleri	344.000,00
04	Faiz Giderleri	0,00
05	Cari Transferler	0,00
06	Sermaye Giderleri	0,00
07	Sermaye Transferleri	0,00
08	Borç verme	0,00
Toplam Bütçe Kaynak İhtiyacı		345.000,00
Bütçe Dışı Kaynak	Döner Sermaye	0,00
	Diğer Yurt İçi	0,00
	Yurt Dışı	0,00
Toplam Bütçe Dışı Kaynak İhtiyacı		0,00
Toplam Kaynak İhtiyacı		345.000,00



FAALİYET MALİYETLERİ TABLOSU

İdare Adı	38.03 - ORTA DOĞU TEKNİK ÜNİVERSİTESİ
Performans Hedefi	7 - Uluslararası öğrenci sayısının artırılması
Faaliyet Adı	Yabancı Öğrenci Koordinatörlüğü faaliyetlerinin geliştirilmesi
Sorumlu Harcama Birimi veya Birimleri	38.03.09.01 - ÖZEL KALEM (REKTÖRLÜK)
Uluslararası öğrenciler için dönem başında iki günlük ve ayrıca tüm dönemi kapsayacak oryantasyon programı hazırlanmıştır. Ayrıca başarılı uluslararası öğrenciler için katkı payı muafiyeti programı başlatılmıştır.	

Ekonomik Kod		Ödenek
01	Personeel Giderleri	50.000,00
02	SGK Devlet Primi Giderleri	50.000,00
03	Mal ve Hizmet Alım Giderleri	50.000,00
04	Faiz Giderleri	0,00
05	Cari Transferler	0,00
06	Sermaye Giderleri	0,00
07	Sermaye Transferleri	0,00
08	Borç verme	0,00
Toplam Bütçe Kaynak İhtiyacı		150.000,00
Bütçe Dışı Kaynak	Döner Sermaye	0,00
	Diğer Yurt İçi	0,00
	Yurt Dışı	0,00
Toplam Bütçe Dışı Kaynak İhtiyacı		0,00
Toplam Kaynak İhtiyacı		150.000,00



FAALİYET MALİYETLERİ TABLOSU

İdare Adı	38.03 - ORTA DOĞU TEKNİK ÜNİVERSİTESİ
Performans Hedefi	8 - Mevcut eğitim ortamlarının iyileştirilmesi ve yeni eğitim mekanlarının oluşturulması
Faaliyet Adı	Derslik kapasitelerinin iyileştirmesi
Sorumlu Harcama Birimi veya Birimleri	38.03.09.09 - YAPI İŞLERİ VE TEKNİK DAİRE BAŞKANLIĞI
<p>Kimya Lisans (190m2), Eğitim Fakültesi (1280m2), Hazırlık Okulu A Blok (160m2), Mimarlık Fakültesi (640m2) ve Petrol Mühendisliği (220m2) binalarında toplam 2409 m2 derslik alanı iyileştirilmiş ayrıca Eğitim Fakültesi (100m2), Bilgisayar Mühendisliği (226m2), Kimya Lisans(90m2), Metalurji Mühendisliği (500m2), Biyoloji Bölümü (46m2), Fizik Bölümü(30m2) için toplam 994m2 laboratuvar alanı iyileştirilmiş ve/veya yeniden düzenlenmiştir. Lisans Eğitim Laboratuvarlarını Yenileme Programı çalışmaları tamamlanmış olup, 2014 yılı içinde dersliklerin iyileştirilmesi ve haftalık ders programının optimizasyonu çalışmaları devam edecektir.</p>	

Ekonomik Kod		Ödenek
01	Personeel Giderleri	0,00
02	SGK Devlet Primi Giderleri	0,00
03	Mal ve Hizmet Alım Giderleri	0,00
04	Faiz Giderleri	0,00
05	Cari Transferler	0,00
06	Sermaye Giderleri	4.000.000,00
07	Sermaye Transferleri	0,00
08	Borç verme	0,00
Toplam Bütçe Kaynak İhtiyacı		4.000.000,00
Bütçe Dışı Kaynak	Döner Sermaye	0,00
	Diğer Yurt İçi	0,00
	Yurt Dışı	0,00
Toplam Bütçe Dışı Kaynak İhtiyacı		0,00
Toplam Kaynak İhtiyacı		4.000.000,00

FAALİYET MALİYETLERİ TABLOSU

İdare Adı	38.03 - ORTA DOĞU TEKNİK ÜNİVERSİTESİ
Performans Hedefi	8 - Mevcut eğitim ortamlarının iyileştirilmesi ve yeni eğitim mekanlarının oluşturulması
Faaliyet Adı	Öğrenci çalışma alanlarının düzenlenmesi
Sorumlu Harcama Birimi veya Birimleri	38.03.09.09 - YAPI İŞLERİ VE TEKNİK DAİRE BAŞKANLIĞI
<p>Öğrenciler için mevcut binaların içinde yeni çalışma alanları planlanmış ve 2013 yılı içinde toplam 51m2 yeni alan yaratılmıştır. Yine 2013 yılı içinde toplam 5.600 m2 mevcut çalışma alanı (Kütüphane) fiziki koşullarını ve konfor düzeyini artırmak üzere yenilenmiştir. Bu amaçla çalışmalar halen devam etmektedir.</p>	

Ekonomik Kod		Ödenek
01	Personel Giderleri	0,00
02	SGK Devlet Primi Giderleri	0,00
03	Mal ve Hizmet Alım Giderleri	0,00
04	Faiz Giderleri	0,00
05	Cari Transferler	0,00
06	Sermaye Giderleri	1.000.000,00
07	Sermaye Transferleri	0,00
08	Borç verme	0,00
Toplam Bütçe Kaynak İhtiyacı		1.000.000,00
Bütçe Dışı Kaynak	Döner Sermaye	0,00
	Diğer Yurt İçi	0,00
	Yurt Dışı	0,00
Toplam Bütçe Dışı Kaynak İhtiyacı		0,00
Toplam Kaynak İhtiyacı		1.000.000,00

FAALİYET MALİYETLERİ TABLOSU

İdare Adı	38.03 - ORTA DOĞU TEKNİK ÜNİVERSİTESİ
Performans Hedefi	9 - Öğretim teknolojilerinin sürekli yenilenmesi ve yaygın kullanımı
Faaliyet Adı	Teknoloji destekli eğitimin etkin ve yaygın yürütülmesi
Sorumlu Harcama Birimi veya Birimleri	38.03.09.08 - BİLGİ İŞLEM DAİRE BAŞKANLIĞI
<p>Öğretim elemanlarına ders verirken teknoloji den daha fazla yararlanabilmeleri amacıyla kullanılan araçların (METU-Online ve Moodle) yeteneklerinin geliştirilmesi için BİDB ile işbirliği içinde çalışmalar yürütülmüştür. 2013 yılı sonbahar döneminde pilot uygulama olarak bir bölümün derslerinin Moodle kullanarak verilmesi için çalışmalar yapılmaktadır. Öğretim teknolojilerini hem eğiticilerin hem de öğrencilerin daha yakından tanınması ve görmesi için düzenlenen "Kampus Teknolojileri Günleri" 2013 yılında başarıyla tekrarlanmıştır. 2014 yılı içerisinde Öğretim Teknolojileri Destek Ofisi, Bilgi İşlem Daire Başkanlığı ve Bilgisayar ve Öğretim Teknolojileri Eğitimi Bölümü işbirliğinde Moodle tabanlı öğretim yönetimi aracının METU-Online'ın yansırı kullanılması öngörülmektedir. Seminerlere devam edilecektir.</p>	

Ekonomik Kod		Ödenek
01	Personel Giderleri	1.371.320,00
02	SGK Devlet Primi Giderleri	291.200,00
03	Mal ve Hizmet Alım Giderleri	516.840,00
04	Faiz Giderleri	0,00
05	Cari Transferler	0,00
06	Sermaye Giderleri	0,00
07	Sermaye Transferleri	0,00
08	Borç verme	0,00
Toplam Bütçe Kaynak İhtiyacı		2.179.360,00
Bütçe Dışı Kaynak	Döner Sermaye	0,00
	Diğer Yurt İçi	0,00
	Yurt Dışı	0,00
Toplam Bütçe Dışı Kaynak İhtiyacı		0,00
Toplam Kaynak İhtiyacı		2.179.360,00

FAALİYET MALİYETLERİ TABLOSU

İdare Adı	38.03 - ORTA DOĞU TEKNİK ÜNİVERSİTESİ
Performans Hedefi	10 - Öncelikli alanlarda araştırma projelerinin geliştirilmesi
Faaliyet Adı	Büyük ölçekli disiplinlerarası projelerin yürütülmesi
Sorumlu Harcama Birimi veya Birimleri	38.03.09.01 - ÖZEL KALEM (REKTÖRLÜK)
Rektörlüğe bağlı faaliyet gösteren Araştırma ve Uygulama Merkezlerinin altyapısının kullanılarak proje geliştirilmesine yönelik olarak yeni bir Koordinatörlük oluşturulmuş (MİGEP Koordinatörlüğü) Kalkınma Bakanlığı'na desteklenmek üzere 3 yeni disiplinler arası proje önerisi sunulmuştur.	

Ekonomik Kod		Ödenek
01	Personel Giderleri	0,00
02	SGK Devlet Primi Giderleri	0,00
03	Mal ve Hizmet Alım Giderleri	0,00
04	Faiz Giderleri	0,00
05	Cari Transferler	0,00
06	Sermaye Giderleri	100.000,00
07	Sermaye Transferleri	0,00
08	Borç verme	0,00
Toplam Bütçe Kaynak İhtiyacı		100.000,00
Bütçe Dışı Kaynak	Döner Sermaye	0,00
	Diğer Yurt İçi	0,00
	Yurt Dışı	0,00
Toplam Bütçe Dışı Kaynak İhtiyacı		0,00
Toplam Kaynak İhtiyacı		100.000,00

FAALİYET MALİYETLERİ TABLOSU

İdare Adı	38.03 - ORTA DOĞU TEKNİK ÜNİVERSİTESİ
Performans Hedefi	11 - Araştırma ve uygulama merkezlerinin faaliyetlerinin daha etkin düzeye getirilmesi
Faaliyet Adı	Araştırma Merkezlerinin etkinliğini artırmak amacıyla Merkezler için İşbirliği Geliştirme Programının (MİGEP) yürütülmesi
Sorumlu Harcama Birimi veya Birimleri	38.03.09.01 - ÖZEL KALEM (REKTÖRLÜK)
<p>Merkezler için İşbirliği Geliştirme Programı (MİGEP) Merkezler için İşbirliği Geliştirme Programı Kalkınma Bakanlığı'nın desteği ile başlatılmış olup, 2013 yılında toplam 5 merkez (BIOMATEN, MEMS, BİLTİR, GÜNAM ve RÜZGEM) MİGEP kapsamında lisansüstü öğrenci yetiştirmeye başlamıştır. MİGEP 2014 yılında da sürdürülecek, programa katılacak lisansüstü öğrenci sayısı ve ilgili şirket sayısı artırılmaya çalışılacaktır.</p>	

Ekonomik Kod		Ödenek
01	Personel Giderleri	0,00
02	SGK Devlet Primi Giderleri	0,00
03	Mal ve Hizmet Alım Giderleri	0,00
04	Faiz Giderleri	0,00
05	Cari Transferler	0,00
06	Sermaye Giderleri	250.000,00
07	Sermaye Transferleri	0,00
08	Borç verme	0,00
Toplam Bütçe Kaynak İhtiyacı		250.000,00
Bütçe Dışı Kaynak	Döner Sermaye	0,00
	Diğer Yurt İçi	0,00
	Yurt Dışı	0,00
Toplam Bütçe Dışı Kaynak İhtiyacı		0,00
Toplam Kaynak İhtiyacı		250.000,00

FAALİYET MALİYETLERİ TABLOSU

İdare Adı	38.03 - ORTA DOĞU TEKNİK ÜNİVERSİTESİ
Performans Hedefi	12 - Ekonomik ve toplumsal faydası yüksek araştırma çıktılarının artırılması
Faaliyet Adı	Rektörlüğe bağlı araştırma ve uygulama merkezlerinin faaliyetleri
Sorumlu Harcama Birimi veya Birimleri	38.03.07.59 - DİĞER MERKEZLER, 38.03.05.38 - MİKROELEKTROMEKANİK SİSTEMLER ARAŞTIRMA UYGULAMA MERKEZİ
<p>Araştırma ve Uygulama Merkezlerine özellikle iş geliştirme faaliyetlerinin daha etkin yürütülebilmesi için yeni insan kaynağı tahsis edilmiştir. Ayrıca, Araştırma ve Uygulama Merkezlerinin koordinasyonundan ve işbirliği geliştirme faaliyetlerinden sorumlu yeni bir birim oluşturulmuştur (MİGEP Koordinatörlüğü). Merkezlerin iş geliştirme faaliyetlerini desteklemek üzere yeni bir kaynak oluşturulmuş ve kullanımına başlanmıştır. 1513 Proje Koordinatörlüğü tarafından merkezlere özellikle sanayi ile işbirliği geliştirme, proje geliştirme, teknoloji transferi, ticarileştirme ve girişimcilik konularında yönetsel destek verilecektir.</p>	

Ekonomik Kod		Ödenek
01	Personeel Giderleri	1.376.000,00
02	SGK Devlet Primi Giderleri	267.000,00
03	Mal ve Hizmet Alım Giderleri	2.062.460,00
04	Faiz Giderleri	0,00
05	Cari Transferler	0,00
06	Sermaye Giderleri	0,00
07	Sermaye Transferleri	0,00
08	Borç verme	0,00
Toplam Bütçe Kaynak İhtiyacı		3.705.460,00
Bütçe Dışı Kaynak	Döner Sermaye	0,00
	Diğer Yurt İçi	0,00
	Yurt Dışı	0,00
Toplam Bütçe Dışı Kaynak İhtiyacı		0,00
Toplam Kaynak İhtiyacı		3.705.460,00



FAALİYET MALİYETLERİ TABLOSU

İdare Adı	38.03 - ORTA DOĞU TEKNİK ÜNİVERSİTESİ
Performans Hedefi	13 - Bilimsel ve toplumsal faydası yüksek araştırma çıktılarının artırılması
Faaliyet Adı	Araştırma - Geliştirme Destek Programı
Sorumlu Harcama Birimi veya Birimleri	38.03.00.01 - ÜST YÖNETİM, AKADEMİK VE İDARI BİRİMLER
Bilimsel ve toplumsal faydası yüksek araştırma çıktılarının artırılması amacıyla Araştırma - Geliştirme Destek Programı yürütülecektir.	

Ekonomik Kod		Ödenek
01	Personeel Giderleri	0,00
02	SGK Devlet Primi Giderleri	0,00
03	Mal ve Hizmet Alım Giderleri	0,00
04	Faiz Giderleri	0,00
05	Cari Transferler	0,00
06	Sermaye Giderleri	0,00
07	Sermaye Transferleri	0,00
08	Borç verme	0,00
Toplam Bütçe Kaynak İhtiyacı		0,00
Bütçe Dışı Kaynak	Döner Sermaye	0,00
	Diğer Yurt İçi	800.000,00
	Yurt Dışı	0,00
Toplam Bütçe Dışı Kaynak İhtiyacı		800.000,00
Toplam Kaynak İhtiyacı		800.000,00

FAALİYET MALİYETLERİ TABLOSU

İdare Adı	38.03 - ORTA DOĞU TEKNİK ÜNİVERSİTESİ
Performans Hedefi	14 - Sanayinin ihtiyaçlarına cevap veren araştırma faaliyetlerinin yürütülmesi
Faaliyet Adı	Teknoloji transfer faaliyetlerinin yürütülmesi
Sorumlu Harcama Birimi veya Birimleri	38.03.00.01 - ÜST YÖNETİM, AKADEMİK VE İDARİ BİRİMLER
<p>2013 yılında ODTÜ Teknokent ile birlikte TÜBİTAK 1513 Teknoloji Transfer Ofisi Destekleme Programı kapsamında destek alınmıştır. Bu destek ile üniversite-sanayi işbirliğinin geliştirilmesi ve üniversitede bilgi transfer mekanizmalarının ve yapılanmasının geliştirilmesi için faaliyetler yürütülmeye başlanmıştır. Bu amaçla, "1513 Proje Koordinatörlüğü" kurulmuştur. Proje Koordinatörlüğü'nün hedeflerinden biri 2014 yılında üniversitedeki bilgi varlıklarının tanımlanması, FSMH ile ilgili süreçlerin etkinleştirilmesi, üniversite-sanayi işbirliği ve girişimciliği geliştirmeye yönelik faaliyetlerinin gerçekleştirilmesi ve bu amaçla; üniversite içinde yeni bir yapılanma oluşturularak, bu konuda farkındalık yaratmaya yönelik bilgilendirme faaliyetlerinin yürütülmesi ve bu alanda destek elemanı olarak görev yapacak olan kişilerin en iyi şekilde eğitilmesidir.</p>	

Ekonomik Kod		Ödenek
01	Personeel Giderleri	0,00
02	SGK Devlet Primi Giderleri	0,00
03	Mal ve Hizmet Alım Giderleri	0,00
04	Faiz Giderleri	0,00
05	Cari Transferler	0,00
06	Sermaye Giderleri	0,00
07	Sermaye Transferleri	0,00
08	Borç verme	0,00
Toplam Bütçe Kaynak İhtiyacı		0,00
Bütçe Dışı Kaynak	Döner Sermaye	0,00
	Diğer Yurt İçi	1.000.000,00
	Yurt Dışı	0,00
Toplam Bütçe Dışı Kaynak İhtiyacı		1.000.000,00
Toplam Kaynak İhtiyacı		1.000.000,00



FAALİYET MALİYETLERİ TABLOSU

İdare Adı	38.03 - ORTA DOĞU TEKNİK ÜNİVERSİTESİ
Performans Hedefi	15 - Araştırma amaçlı fiziksel kaynakların geliştirilmesi ve etkin kullanımının sağlanması
Faaliyet Adı	Araştırma Merkezleri için yeni mekanların yaratılması (Ek hizmet binaları, Araştırma Parkı vb.)
Sorumlu Harcama Birimi veya Birimleri	38.03.09.01 - ÖZEL KALEM (REKTÖRLÜK)
<p>Araştırma Parkı ile ilgili 2013 yılı içerisinde binanın tasarım ve projelendirme çalışmalarına başlanmıştır. Araştırma Parkı'nın yönetim mekanizması oluşturulmuş, içinde araştırma merkezlerinin ve laboratuvarlarının yer alacağı Araştırma Parkı'nın mimari proje çalışmaları tamamlanacaktır. Araştırma Parkı dışında da merkezlerin kullanımı için farklı mekanlar oluşturma çalışmaları sürdürülecektir.</p>	

Ekonomik Kod		Ödenek
01	Personeel Giderleri	0,00
02	SGK Devlet Primi Giderleri	0,00
03	Mal ve Hizmet Alım Giderleri	0,00
04	Faiz Giderleri	0,00
05	Cari Transferler	0,00
06	Sermaye Giderleri	5.000.000,00
07	Sermaye Transferleri	0,00
08	Borç verme	0,00
Toplam Bütçe Kaynak İhtiyacı		5.000.000,00
Bütçe Dışı Kaynak	Döner Sermaye	0,00
	Diğer Yurt İçi	0,00
	Yurt Dışı	0,00
Toplam Bütçe Dışı Kaynak İhtiyacı		0,00
Toplam Kaynak İhtiyacı		5.000.000,00

FAALİYET MALİYETLERİ TABLOSU

İdare Adı	38.03 - ORTA DOĞU TEKNİK ÜNİVERSİTESİ
Performans Hedefi	15 - Araştırma amaçlı fiziksel kaynakların geliştirilmesi ve etkin kullanımının sağlanması
Faaliyet Adı	Merkezi Laboratuvar faaliyetleri
Sorumlu Harcama Birimi veya Birimleri	38.03.05.32 - TEKNOLOJİK ARAŞTIRMA MERKEZİ

Merkezi Laboratuvar altyapısının ODTÜ içi ve ODTÜ dışı araştırma amaçlı olarak yaygın ve etkin kullanılmasına yönelik mekanizmalar geliştirilecektir. Bu konuda gerekli eğitim ve tanıtım faaliyetleri sürdürülecektir. Deneylerin akredite edilmesi çalışmaları yürütülecektir. Uluslararası projelerin geliştirilmesi ve yürütülmesi için Üniversitemizden verilmekte olan finansal ve yönetsel destekler sürdürülecektir. Teknokent Proje Ofisi tarafından sağlanan proje geliştirme ve yürütme desteği devam edecek ve 2014 yılında başlanacak olan Avrupa Birliği yeni çerçeve programı (Horizon 2020) çağrıları için özel destekler verilecektir.

Ekonomik Kod		Ödenek
01	Personel Giderleri	0,00
02	SGK Devlet Primi Giderleri	0,00
03	Mal ve Hizmet Alım Giderleri	414.290,00
04	Faiz Giderleri	0,00
05	Cari Transferler	0,00
06	Sermaye Giderleri	0,00
07	Sermaye Transferleri	0,00
08	Borç verme	0,00
Toplam Bütçe Kaynak İhtiyacı		414.290,00
Bütçe Dışı Kaynak	Döner Sermaye	0,00
	Diğer Yurt İçi	0,00
	Yurt Dışı	0,00
Toplam Bütçe Dışı Kaynak İhtiyacı		0,00
Toplam Kaynak İhtiyacı		414.290,00

FAALİYET MALİYETLERİ TABLOSU

İdare Adı	38.03 - ORTA DOĞU TEKNİK ÜNİVERSİTESİ
Performans Hedefi	16 - Araştırma amaçlı finansal kaynakların geliştirilmesi
Faaliyet Adı	Araştırmacılara uluslararası proje geliştirme ve yürütme desteği verilmesi
Sorumlu Harcama Birimi veya Birimleri	38.03.00.01 - ÜST YÖNETİM, AKADEMİK VE İDARİ BİRİMLER

Uluslararası projelerin geliştirilmesi ve yürütülmesi için Üniversitemizden verilmekte olan finansal (Emanet Hesap) ve yönetsel (proje yazma ve yürütme) destekler sürdürülmüştür. Proje Destek Ofisi ile birlikte Teknokent Proje Ofisi tarafından sağlanan proje geliştirme ve yürütme desteği devam etmiştir. 2014 yılında başlanacak olan Avrupa Birliği'nin yeni çerçeve programı (Horizon 2020) hazırlıklarına başlanmıştır. Bu kapsamda araştırmacılara Horizon 2020 eğitimi verilmiş, bu programa katılımı artırmak için izlenmesi gereken stratejileri belirlemeye yönelik bir anket çalışması yapılmış ve hazırlık planı oluşturularak Üniversite Senatosu'nda sunulmuştur. Horizon 2020 programına katılımı artırmak için gerekli çalışmalara devam edilecektir.

Ekonomik Kod		Ödenek
01	Personel Giderleri	0,00
02	SGK Devlet Primi Giderleri	0,00
03	Mal ve Hizmet Alım Giderleri	0,00
04	Faiz Giderleri	0,00
05	Cari Transferler	0,00
06	Sermaye Giderleri	0,00
07	Sermaye Transferleri	0,00
08	Borç verme	0,00
Toplam Bütçe Kaynak İhtiyacı		0,00
Bütçe Dışı Kaynak	Döner Sermaye	0,00
	Diğer Yurt İçi	300.000,00
	Yurt Dışı	0,00
Toplam Bütçe Dışı Kaynak İhtiyacı		300.000,00
Toplam Kaynak İhtiyacı		300.000,00

FAALİYET MALİYETLERİ TABLOSU

İdare Adı	38.03 - ORTA DOĞU TEKNİK ÜNİVERSİTESİ
Performans Hedefi	16 - Araştırma amaçlı finansal kaynakların geliştirilmesi
Faaliyet Adı	BAP -1 Programının yürütülmesi
Sorumlu Harcama Birimi veya Birimleri	38.03.09.01 - ÖZEL KALEM (REKTÖRLÜK)

Üniversitemizde bölümlerde, enstitülerde, merkezlerde yürütülmekte olan ar-ge projeleri ile disiplinlerarası ve diğer kurumlarla ortaklaşa gerçekleştirilen projeler BAP-1 kapsamında desteklenmiştir. Bütünleşik Bilgi Sistemi kapsamında BAP'ın otomasyonuna geçirilmiştir. Üniversitemizde bölümlerde, enstitülerde, merkezlerde yürütülmekte olan ar-ge projeleri ile disiplinlerarası ve diğer kurumlarla ortaklaşa gerçekleştirilen projeler BAP-1 kapsamında desteklenmeye devam edecektir. Bütünleşik Bilgi Sistemi kapsamında BAP'ın otomasyona geçirilmiş olması sayesinde BAP-1 projelerinden kaynaklanan bilimsel yayın sayısı ve desteklenen tez sayısı daha güvenilir bir şekilde alınabilecektir.

Ekonomik Kod		Ödenek
01	Personel Giderleri	0,00
02	SGK Devlet Primi Giderleri	0,00
03	Mal ve Hizmet Alım Giderleri	4.011.250,00
04	Faiz Giderleri	0,00
05	Cari Transferler	0,00
06	Sermaye Giderleri	0,00
07	Sermaye Transferleri	0,00
08	Borç verme	0,00
Toplam Bütçe Kaynak İhtiyacı		4.011.250,00
Bütçe Dışı Kaynak	Döner Sermaye	0,00
	Diğer Yurt İçi	0,00
	Yurt Dışı	0,00
Toplam Bütçe Dışı Kaynak İhtiyacı		0,00
Toplam Kaynak İhtiyacı		4.011.250,00



FAALİYET MALİYETLERİ TABLOSU

İdare Adı	38.03 - ORTA DOĞU TEKNİK ÜNİVERSİTESİ
Performans Hedefi	16 - Araştırma amaçlı finansal kaynakların geliştirilmesi
Faaliyet Adı	Döner Sermaye projelerinin yürütülmesi
Sorumlu Harcama Birimi veya Birimleri	38.03.00.01 - ÜST YÖNETİM, AKADEMİK VE İDARİ BİRİMLER
Döner sermaye kapsamında projeler ve danışmanlık hizmetleri yürütülecektir. Bu projelerin arttırılmasına yönelik çalışmalar sürdürülecek DSİM yapılanması yeniden gözden geçirilecektir.	

Ekonomik Kod		Ödenek
01	Personel Giderleri	0,00
02	SGK Devlet Primi Giderleri	0,00
03	Mal ve Hizmet Alım Giderleri	0,00
04	Faiz Giderleri	0,00
05	Cari Transferler	0,00
06	Sermaye Giderleri	0,00
07	Sermaye Transferleri	0,00
08	Borç verme	0,00
Toplam Bütçe Kaynak İhtiyacı		0,00
Bütçe Dışı Kaynak	Döner Sermaye	25.000.000,00
	Diğer Yurt İçi	0,00
	Yurt Dışı	0,00
Toplam Bütçe Dışı Kaynak İhtiyacı		25.000.000,00
Toplam Kaynak İhtiyacı		25.000.000,00

FAALİYET MALİYETLERİ TABLOSU

İdare Adı	38.03 - ORTA DOĞU TEKNİK ÜNİVERSİTESİ
Performans Hedefi	16 - Araştırma amaçlı finansal kaynakların geliştirilmesi
Faaliyet Adı	Ulusal Ar-Ge projelerinin yürütülmesi (Döner Sermaye projeleri hariç)
Sorumlu Harcama Birimi veya Birimleri	38.03.09.01 - ÖZEL KALEM (REKTÖRLÜK), 38.03.00.01 - ÜST YÖNETİM, AKADEMİK VE İDARİ BİRİMLER
<p>Ulusal projelerin sayısını ve bütçesini artırmak için yönetsel destekler verilmiştir. SAN-TEZ proje önerilerinin geliştirilmesi için Teknokentteki şirketlerle ortak etkinlikler düzenlenmiştir. Bakanlıklarda yeni yaratılan araştırma-geliştirme fonlarından yararlanmak için ilgili araştırmacılara duyurular yapılmıştır. Ulusal projelerin sayısını ve bütçesini artırmak için yönetsel destekler vermeye devam edilecektir. Özellikle SAN-TEZ proje önerilerinin geliştirilmesi için Teknokentteki şirketlerle ortak etkinlikler düzenlenecektir. Savunma ve Uzay Sektöründe yürütülmekte olan "Sanayi için Araştırmacı Yetiştirme Programı (SAYP)" kapsamındaki etkinlikler bu alanda SAN-TEZ projesi geliştirme hedefine de yönelecektir. Bakanlıklarda yeni yaratılan araştırma-geliştirme fonlarından yararlanmak için ilgili araştırmacılara duyurular yapılacaktır. Bazı bakanlıkların proje çağrılarında üniversitelerin işleyiş kurallarına uygun olmayan koşullar bulunmaktadır; bunların çözülmesi ve bu fonlardan etkin olarak faydalanılabilmesi için ilgili kurumlarla iletişim içinde bulunulmaya devam edilecektir.</p>	

Ekonomik Kod		Ödenek
01	Personel Giderleri	0,00
02	SGK Devlet Primi Giderleri	0,00
03	Mal ve Hizmet Alım Giderleri	0,00
04	Faiz Giderleri	0,00
05	Cari Transferler	0,00
06	Sermaye Giderleri	5.200.000,00
07	Sermaye Transferleri	0,00
08	Borç verme	0,00
Toplam Bütçe Kaynak İhtiyacı		5.200.000,00
Bütçe Dışı Kaynak	Döner Sermaye	0,00
	Diğer Yurt İçi	50.000.000,00
	Yurt Dışı	0,00
Toplam Bütçe Dışı Kaynak İhtiyacı		50.000.000,00
Toplam Kaynak İhtiyacı		55.200.000,00

FAALİYET MALİYETLERİ TABLOSU

İdare Adı	38.03 - ORTA DOĞU TEKNİK ÜNİVERSİTESİ
Performans Hedefi	16 - Araştırma amaçlı finansal kaynakların geliştirilmesi
Faaliyet Adı	Uluslararası Ar-Ge projelerin yürütülmesi
Sorumlu Harcama Birimi veya Birimleri	38.03.00.01 - ÜST YÖNETİM, AKADEMİK VE İDARİ BİRİMLER
<p>Uluslararası Ar-Ge projelerinin geliştirilmesi ve yürütülmesi için destek verilmiştir. Söz konusu desteklerin araştırmacılara daha iyi duyurulabilmesi, araştırmacıların araştırma ilgi alanlarının belirlenmesi ve çağrılarla eşleştirme yapılabilarak kullanılabilir halde olması için çalışmalar başlatılmıştır. Özellikle Horizon 2020 üzerinde yoğunlaşmış, hem AB çerçeve programlarına ilişkin geçmişteki performans değerlendirilmiş, hem de performansı artırmak için bir hazırlık planı hazırlanmıştır. Uluslararası Ar-Ge projelerinin geliştirilmesi ve yürütülmesi için destek verilecektir. Söz konusu destekler araştırmacılara daha iyi duyurulacaktır. Horizon 2020 üzerinde yoğunlaşılacaktır.</p>	

Ekonomik Kod		Ödenek
01	Personel Giderleri	0,00
02	SGK Devlet Primi Giderleri	0,00
03	Mal ve Hizmet Alım Giderleri	0,00
04	Faiz Giderleri	0,00
05	Cari Transferler	0,00
06	Sermaye Giderleri	0,00
07	Sermaye Transferleri	0,00
08	Borç verme	0,00
Toplam Bütçe Kaynak İhtiyacı		0,00
Bütçe Dışı Kaynak	Döner Sermaye	0,00
	Diğer Yurt İçi	12.000.000,00
	Yurt Dışı	0,00
Toplam Bütçe Dışı Kaynak İhtiyacı		12.000.000,00
Toplam Kaynak İhtiyacı		12.000.000,00

FAALİYET MALİYETLERİ TABLOSU

İdare Adı	38.03 - ORTA DOĞU TEKNİK ÜNİVERSİTESİ
Performans Hedefi	17 - İnsan kaynaklarının geliştirilmesi
Faaliyet Adı	Sanayi için Araştırmacı Yetiştirme Programının (SAYP) yürütülmesi
Sorumlu Harcama Birimi veya Birimleri	38.03.00.01 - ÜST YÖNETİM, AKADEMİK VE İDARİ BİRİMLER
<p>2013 yılı içinde SAYP ile ilgili eşleştirme faaliyetleri gerçekleştirilmiş olup, en büyük etkinlik ilgili tüm firma ve öğretim üyelerinin katkılarıyla Kasım ayında gerçekleştirilecektir. SAYP için 2013 Kasım ayında düzenlenecek olan etkinliğin ardından işbirliği ve araştırmacı sayısının artması beklenmektedir. SAYP kapsamında işbirliği yapılan kuruluşların sayısının artırılması ve SAYP kapsamında desteklenen proje alanlarının, ilgili sanayi kuruluşlarıyla görüşülerek genişletilmesi de hedeflenmektedir.</p>	

Ekonomik Kod		Ödenek
01	Personeel Giderleri	0,00
02	SGK Devlet Primi Giderleri	0,00
03	Mal ve Hizmet Alım Giderleri	0,00
04	Faiz Giderleri	0,00
05	Cari Transferler	0,00
06	Sermaye Giderleri	0,00
07	Sermaye Transferleri	0,00
08	Borç verme	0,00
Toplam Bütçe Kaynak İhtiyacı		0,00
Bütçe Dışı Kaynak	Döner Sermaye	3.000.000,00
	Diğer Yurt İçi	0,00
	Yurt Dışı	0,00
Toplam Bütçe Dışı Kaynak İhtiyacı		3.000.000,00
Toplam Kaynak İhtiyacı		3.000.000,00

FAALİYET MALİYETLERİ TABLOSU

İdare Adı	38.03 - ORTA DOĞU TEKNİK ÜNİVERSİTESİ
Performans Hedefi	17 - İnsan kaynaklarının geliştirilmesi
Faaliyet Adı	Öğretim Üyesi Yetiştirme Programlarının (ÖYP) yürütülmesi
Sorumlu Harcama Birimi veya Birimleri	38.03.00.01 - ÜST YÖNETİM, AKADEMİK VE İDARİ BİRİMLER, 38.03.09.01 - ÖZEL KALEM (REKTÖRLÜK)
<p>ÖYP kapsamındaki araştırma görevlilerinin lisansüstü eğitimlerinin sürdürülmesi, tezlerinin desteklenmesi, ÖYP üniversiteleriyle işbirliği yapılması ve ÖYP ile ilgili süreçlerin (başvuru, tez, satın alma, görevlendirme vb.) etkin olarak yürütülmesi planlanmaktadır. 2013 yılında YÖK ve Kalkınma Bakanlığı tarafından desteklenmekte olan iki farklı ÖYP yürütülmüştür. ÖYP-YÖK için üniversite içindeki yönetim süreçleri tanımlanmış, kaynak kullanım prensipleri belirlenmiştir. Kalkınma Bakanlığı ve YÖK destekli ÖYP programları ilgili Enstitülerin yönlendirmesi ile Araştırmalar Koordinatörlüğü tarafından yürütülmeye ve ÖYP araştırma görevlilerinin lisansüstü tez çalışmaları desteklenmeye devam edilecektir.</p>	

Ekonomik Kod		Ödenek
01	Personeel Giderleri	0,00
02	SGK Devlet Primi Giderleri	0,00
03	Mal ve Hizmet Alım Giderleri	0,00
04	Faiz Giderleri	0,00
05	Cari Transferler	0,00
06	Sermaye Giderleri	4.300.000,00
07	Sermaye Transferleri	0,00
08	Borç verme	0,00
Toplam Bütçe Kaynak İhtiyacı		4.300.000,00
Bütçe Dışı Kaynak	Döner Sermaye	0,00
	Diğer Yurt İçi	2.000.000,00
	Yurt Dışı	0,00
Toplam Bütçe Dışı Kaynak İhtiyacı		2.000.000,00
Toplam Kaynak İhtiyacı		6.300.000,00



FAALİYET MALİYETLERİ TABLOSU

İdare Adı	38.03 - ORTA DOĞU TEKNİK ÜNİVERSİTESİ
Performans Hedefi	18 - Derslerin diğer yükseköğretim kurumları ile paylaşılması için açık ders materyali geliştirilmesi
Faaliyet Adı	ODTÜ Açık Ders Malzemesi (Open Courseware - http://ocw.metu.edu.tr/) uygulamasının genişletilmesi ve yaygınlaştırılması
Sorumlu Harcama Birimi veya Birimleri	38.03.09.01 - ÖZEL KALEM (REKTÖRLÜK)
ODTÜ Açık Ders Malzemesi uygulaması faaliyetleri artmıştır. ODTÜ Açık Ders Malzemesi uygulaması genişletilerek bu amaçla ulusal ve uluslararası işbirliklerinin kurulması sağlanacaktır.	

Ekonomik Kod		Ödenek
01	Personeel Giderleri	0,00
02	SGK Devlet Primi Giderleri	0,00
03	Mal ve Hizmet Alım Giderleri	50.000,00
04	Faiz Giderleri	0,00
05	Cari Transferler	0,00
06	Sermaye Giderleri	0,00
07	Sermaye Transferleri	0,00
08	Borç verme	0,00
Toplam Bütçe Kaynak İhtiyacı		50.000,00
Bütçe Dışı Kaynak	Döner Sermaye	0,00
	Diğer Yurt İçi	0,00
	Yurt Dışı	0,00
Toplam Bütçe Dışı Kaynak İhtiyacı		0,00
Toplam Kaynak İhtiyacı		50.000,00

FAALİYET MALİYETLERİ TABLOSU

İdare Adı	38.03 - ORTA DOĞU TEKNİK ÜNİVERSİTESİ
Performans Hedefi	19 - Eğitim program ve faaliyetlerinin toplumsal hizmet boyutunu geliştirecek şekilde düzenlenmesi
Faaliyet Adı	ODTÜ Toplum Üniversitesi yapısının oluşturulması
Sorumlu Harcama Birimi veya Birimleri	38.03.09.01 - ÖZEL KALEM (REKTÖRLÜK)
<p>Toplum Üniversitesi kurularak, üniversitede yürütülen topluma erişim faaliyetlerinin tek bir program altında toplanması planlanmaktadır. Bu amaçla, Toplum ve Bilim Merkezi, akademik ve idari birimler, öğrenci toplulukları vb. paydaşlar ile birlikte program geliştirme faaliyetleri yürütülecektir.</p>	

Ekonomik Kod		Ödenek
01	Personeel Giderleri	40.000,00
02	SGK Devlet Primi Giderleri	40.000,00
03	Mal ve Hizmet Alım Giderleri	20.000,00
04	Faiz Giderleri	0,00
05	Cari Transferler	0,00
06	Sermaye Giderleri	0,00
07	Sermaye Transferleri	0,00
08	Borç verme	0,00
Toplam Bütçe Kaynak İhtiyacı		100.000,00
Bütçe Dışı Kaynak	Döner Sermaye	0,00
	Diğer Yurt İçi	0,00
	Yurt Dışı	0,00
Toplam Bütçe Dışı Kaynak İhtiyacı		0,00
Toplam Kaynak İhtiyacı		100.000,00



FAALİYET MALİYETLERİ TABLOSU

İdare Adı	38.03 - ORTA DOĞU TEKNİK ÜNİVERSİTESİ
Performans Hedefi	20 - Toplumsal hizmet kapsamındaki araştırma ve uygulama faaliyetlerinin geliştirilmesi
Faaliyet Adı	Toplumsal Hizmet/Sorumluluk Fonu (THF)'nin oluşturulması
Sorumlu Harcama Birimi veya Birimleri	38.03.09.01 - ÖZEL KALEM (REKTÖRLÜK)
<p>Toplumsal Hizmet Fonu'nun oluşturulması için faaliyetler uzman bir komisyon oluşturularak yürütülecektir. Toplumsal Hizmet fonunun oluşturulması çalışmalarının 2013 yılı sonuna doğru tamamlanması hedeflenmektedir. Toplumsal hizmet fonu geliştirme çalışmalarına 2014 yılında başlanacaktır.</p>	

Ekonomik Kod		Ödenek
01	Personeel Giderleri	60.000,00
02	SGK Devlet Primi Giderleri	60.000,00
03	Mal ve Hizmet Alım Giderleri	30.000,00
04	Faiz Giderleri	0,00
05	Cari Transferler	0,00
06	Sermaye Giderleri	0,00
07	Sermaye Transferleri	0,00
08	Borç verme	0,00
Toplam Bütçe Kaynak İhtiyacı		150.000,00
Bütçe Dışı Kaynak	Döner Sermaye	0,00
	Diğer Yurt İçi	0,00
	Yurt Dışı	0,00
Toplam Bütçe Dışı Kaynak İhtiyacı		0,00
Toplam Kaynak İhtiyacı		150.000,00

FAALİYET MALİYETLERİ TABLOSU

İdare Adı	38.03 - ORTA DOĞU TEKNİK ÜNİVERSİTESİ
Performans Hedefi	21 - Topluma Erişim Faaliyetlerinin artırılması
Faaliyet Adı	Toplum ve Bilim Merkezinin faaliyetleri
Sorumlu Harcama Birimi veya Birimleri	38.03.09.07 - SAĞLIK, KÜLTÜR VE SPOR DAİRE BAŞKANLIĞI
<p>Toplum ve Bilim Araştırma ve Uygulama Merkezi topluma erişim ve toplumsal hizmet faaliyetlerini sürdürmüştür. 2013 yılı içinde Toplum ve Bilim Merkezi 'ne ait Uygulamalı Bilim Merkezi'nde önemli bir yenileme çalışması gerçekleştirilmiş, yeni deney aletleri merkeze kazandırılmıştır. Toplum ve Bilim Araştırma ve Uygulama Merkezi topluma erişim ve toplumsal hizmet faaliyetlerini sürdürecektir. Merkezin topluma erişim faaliyetlerinin etkinleştirilmesi için yeni projeler geliştirilecektir.</p>	

Ekonomik Kod		Ödenek
01	Personeel Giderleri	0,00
02	SGK Devlet Primi Giderleri	0,00
03	Mal ve Hizmet Alım Giderleri	100.000,00
04	Faiz Giderleri	0,00
05	Cari Transferler	0,00
06	Sermaye Giderleri	0,00
07	Sermaye Transferleri	0,00
08	Borç verme	0,00
Toplam Bütçe Kaynak İhtiyacı		100.000,00
Bütçe Dışı Kaynak	Döner Sermaye	0,00
	Diğer Yurt İçi	0,00
	Yurt Dışı	0,00
Toplam Bütçe Dışı Kaynak İhtiyacı		0,00
Toplam Kaynak İhtiyacı		100.000,00

FAALİYET MALİYETLERİ TABLOSU

İdare Adı	38.03 - ORTA DOĞU TEKNİK ÜNİVERSİTESİ
Performans Hedefi	22 - Yerleşke fiziksel alt yapı ve üst yapı yeterliliğinin geliştirilmesi
Faaliyet Adı	Sürdürülebilir ODTÜ Projesine etkinlik kazandırılması
Sorumlu Harcama Birimi veya Birimleri	38.03.09.01 - ÖZEL KALEM (REKTÖRLÜK), 38.03.09.09 - YAPI İŞLERİ VE TEKNİK DAİRE BAŞKANLIĞI
<p>Sürdürülebilir ODTÜ Projesi kapsamında, ulaşım sistemi, enerji, su ve diğer kaynakların kullanımı gözden geçirilerek üniversitenin "karbon ayak izi"nin azaltılması yönünde 4 adet proje başlatılmıştır. Enerji tasarrufuna yönelik olarak 2 farklı proje kapsamında Ankara merkez yerleşkesi içinde bir kojenerasyon sistemi kurulması için fizibilite çalışması yapılarak tamamlanmış, bir diğer proje ile de kapalı ve açık havuzların ısıtması merkezi sistemden ayrılmıştır. Ulaşım alanında geliştirilen 2 ayrı proje kapsamında ise yerleşkenin eğitim alanındaki araç trafiğini azaltarak daha düzenli hale getirmek üzere eğitim alanından uzak uydu otoparklar oluşturulması yoluna gidilmiş ve bu amaçla 2 adet uydu otopark oluşturulmuştur. Ayrıca bu amaçla yerleşke içi ring seferleri artırılmıştır. Bir diğer proje ile ise yerleşke içinde bisiklet kullanımını özendirerek üzere bisiklet yolları oluşturulması planlanmış, bunlardan birinin yapımı tamamlanmıştır. Bir diğeri ise projelendirilmiş olup 2014 yılı içinde yapılacaktır.</p>	

Ekonomik Kod		Ödenek
01	Personeel Giderleri	200.000,00
02	SGK Devlet Primi Giderleri	150.000,00
03	Mal ve Hizmet Alım Giderleri	50.000,00
04	Faiz Giderleri	0,00
05	Cari Transferler	0,00
06	Sermaye Giderleri	500.000,00
07	Sermaye Transferleri	0,00
08	Borç verme	0,00
Toplam Bütçe Kaynak İhtiyacı		900.000,00
Bütçe Dışı Kaynak	Döner Sermaye	0,00
	Diğer Yurt İçi	0,00
	Yurt Dışı	0,00
Toplam Bütçe Dışı Kaynak İhtiyacı		0,00
Toplam Kaynak İhtiyacı		900.000,00



FAALİYET MALİYETLERİ TABLOSU

İdare Adı	38.03 - ORTA DOĞU TEKNİK ÜNİVERSİTESİ
Performans Hedefi	22 - Yerleşke fiziksel alt yapı ve üst yapı yeterliliğinin geliştirilmesi
Faaliyet Adı	Bakım-Onarım faaliyetleri (Çatılar dışında)
Sorumlu Harcama Birimi veya Birimleri	38.03.09.09 - YAPI İŞLERİ VE TEKNİK DAİRE BAŞKANLIĞI
<p>2012 yılı içinde başlayıp inşaatları halen devam etmekte olan Lisans Öğrenci Yurdu ile Lisansüstü Öğrenci Konukevi binalarının(26.220m2) yapımı yanında başta kütüphane, kafeterya, mevcut yurt binaları (3 adet), kapalı havuz ve halı sahalar gibi spor tesisleri olmak üzere değişik eğitim birimlerine ait binalarda ve yerleşke altyapı sisteminde toplam 47.630m2 bakım/onarım çalışması gerçekleştirilmiştir. 2014 yılında da bakım/onarım faaliyetlerine de devam edilecektir.</p>	

Ekonomik Kod		Ödenek
01	Personeel Giderleri	0,00
02	SGK Devlet Primi Giderleri	0,00
03	Mal ve Hizmet Alım Giderleri	0,00
04	Faiz Giderleri	0,00
05	Cari Transferler	0,00
06	Sermaye Giderleri	2.500.000,00
07	Sermaye Transferleri	0,00
08	Borç verme	0,00
Toplam Bütçe Kaynak İhtiyacı		2.500.000,00
Bütçe Dışı Kaynak	Döner Sermaye	0,00
	Diğer Yurt İçi	0,00
	Yurt Dışı	0,00
Toplam Bütçe Dışı Kaynak İhtiyacı		0,00
Toplam Kaynak İhtiyacı		2.500.000,00

FAALİYET MALİYETLERİ TABLOSU

İdare Adı	38.03 - ORTA DOĞU TEKNİK ÜNİVERSİTESİ
Performans Hedefi	22 - Yerleşke fiziksel alt yapı ve üst yapı yeterliliğinin geliştirilmesi
Faaliyet Adı	Çatı Yenilemeleri
Sorumlu Harcama Birimi veya Birimleri	38.03.09.09 - YAPI İŞLERİ VE TEKNİK DAİRE BAŞKANLIĞI
Binaların enerji verimliliği artırmak ve gerekli yalıtımı sağlamak üzere 2012 yılı içinde toplam 10305m2 çatı alanı, 2013 yılı içinde ise 4500m2 çatı alanı yenilenmiştir.2014 yılında da bu kapsamdaki çalışmalara devam edilecektir.	

Ekonomik Kod		Ödenek
01	Personeel Giderleri	0,00
02	SGK Devlet Primi Giderleri	0,00
03	Mal ve Hizmet Alım Giderleri	0,00
04	Faiz Giderleri	0,00
05	Cari Transferler	0,00
06	Sermaye Giderleri	1.900.000,00
07	Sermaye Transferleri	0,00
08	Borç verme	0,00
Toplam Bütçe Kaynak İhtiyacı		1.900.000,00
Bütçe Dışı Kaynak	Döner Sermaye	0,00
	Diğer Yurt İçi	0,00
	Yurt Dışı	0,00
Toplam Bütçe Dışı Kaynak İhtiyacı		0,00
Toplam Kaynak İhtiyacı		1.900.000,00

FAALİYET MALİYETLERİ TABLOSU

İdare Adı	38.03 - ORTA DOĞU TEKNİK ÜNİVERSİTESİ
Performans Hedefi	22 - Yerleşke fiziksel alt yapı ve üst yapı yeterliliğinin geliştirilmesi
Faaliyet Adı	Engelsiz ODTÜ Ofisinin faaliyetlerinin yürütülmesi
Sorumlu Harcama Birimi veya Birimleri	38.03.09.01 - ÖZEL KALEM (REKTÖRLÜK), 38.03.09.07 - SAĞLIK, KÜLTÜR VE SPOR DAİRE BAŞKANLIĞI
<p>Kampus fiziksel ortamının ve ulaşım olanaklarının engelli öğrencilerin erişebilirliğine uygun ortam sağlayacak şekilde evrensel tasarım ilkelerine göre düzenlenecektir. 2012 yılında kütüphane binası içinde oluşturulan Engelsiz ODTÜ Ofisi tüm altyapı ve çevre birimleri ile 2013 yılı içinde yeniden düzenlenmiştir. Ayrıca 3 adet yurt binası ile Eğitim Fakültesi binaları içinde engelli WC düzenlemesi yapılmıştır. 2014 yılında da bu kapsamdaki çalışmalara devam edilecektir.</p>	

Ekonomik Kod		Ödenek
01	Personeel Giderleri	20.000,00
02	SGK Devlet Primi Giderleri	20.000,00
03	Mal ve Hizmet Alım Giderleri	35.000,00
04	Faiz Giderleri	0,00
05	Cari Transferler	0,00
06	Sermaye Giderleri	0,00
07	Sermaye Transferleri	0,00
08	Borç verme	0,00
Toplam Bütçe Kaynak İhtiyacı		75.000,00
Bütçe Dışı Kaynak	Döner Sermaye	0,00
	Diğer Yurt İçi	0,00
	Yurt Dışı	0,00
Toplam Bütçe Dışı Kaynak İhtiyacı		0,00
Toplam Kaynak İhtiyacı		75.000,00

FAALİYET MALİYETLERİ TABLOSU

İdare Adı	38.03 - ORTA DOĞU TEKNİK ÜNİVERSİTESİ
Performans Hedefi	23 - Bilgi teknolojilerinin (BT) kaldıraç etkisinden yararlanarak, üniversitenin kurumsal yönetim kalitesinin her alanda artırılması
Faaliyet Adı	Bütünleşik Bilgi Sistemi (BBS) projesinin aşamalandırılarak sürdürülmesi
Sorumlu Harcama Birimi veya Birimleri	38.03.09.08 - BİLGİ İŞLEM DAİRE BAŞKANLIĞI, 38.03.09.04 - İDARİ VE MALİ İŞLER DAİRE BAŞKANLIĞI
<p>2013 yılı içerisinde mali yönetim süreçleri büyük çoğunlukla otomasyona alınacaktır. 2013 yılı içerisinde diğer kurumsal yönetim süreçlerinin bir kısmının daha analizi ve gerçekleştirilmesi yapılacaktır. Mali süreçlerin analizleri 2013 yılı içerisinde tamamlanacak ve iki süreç otomasyona alınacaktır. Kurumsal yönetim süreçlerinin bir kısmının analizi yapılmaktadır. Yıl sonuna kadar, özellikle Bütünleşik Bilgi Sistemi alt yapısı iyileştirme çalışmaları gerçekleştirilecektir.</p> <p>2014 yılı içerisinde mali ve kurumsal yönetim süreçlerinin otomasyona alınması öngörülmektedir. Diğer ilgili süreçlerin analiz çalışmaları gerçekleştirilecektir.</p>	

Ekonomik Kod		Ödenek
01	Personeel Giderleri	0,00
02	SGK Devlet Primi Giderleri	0,00
03	Mal ve Hizmet Alım Giderleri	0,00
04	Faiz Giderleri	0,00
05	Cari Transferler	0,00
06	Sermaye Giderleri	1.300.000,00
07	Sermaye Transferleri	0,00
08	Borç verme	0,00
Toplam Bütçe Kaynak İhtiyacı		1.300.000,00
Bütçe Dışı Kaynak	Döner Sermaye	0,00
	Diğer Yurt İçi	0,00
	Yurt Dışı	0,00
Toplam Bütçe Dışı Kaynak İhtiyacı		0,00
Toplam Kaynak İhtiyacı		1.300.000,00

FAALİYET MALİYETLERİ TABLOSU

İdare Adı	38.03 - ORTA DOĞU TEKNİK ÜNİVERSİTESİ
Performans Hedefi	24 - Kurumsal iletişim ve tanıtım ile ilgili hizmetlerin geliştirilmesi
Faaliyet Adı	Kurumsal İletişim Ofisi faaliyetleri
Sorumlu Harcama Birimi veya Birimleri	38.03.09.01 - ÖZEL KALEM (REKTÖRLÜK)
Tanıtım fuarlarına katılım sağlanacaktır. Web sayfalarının güncellenmesinde bölüm ve birimlerin aktif katılımı sağlanarak tanıtım faaliyetleri desteklenecektir. Tanıtıcı materyaller görsel ve içerik açısından periyodik olarak güncellenecektir.	

Ekonomik Kod		Ödenek
01	Personeel Giderleri	30.000,00
02	SGK Devlet Primi Giderleri	30.000,00
03	Mal ve Hizmet Alım Giderleri	30.000,00
04	Faiz Giderleri	0,00
05	Cari Transferler	0,00
06	Sermaye Giderleri	0,00
07	Sermaye Transferleri	0,00
08	Borç verme	0,00
Toplam Bütçe Kaynak İhtiyacı		90.000,00
Bütçe Dışı Kaynak	Döner Sermaye	0,00
	Diğer Yurt İçi	0,00
	Yurt Dışı	0,00
Toplam Bütçe Dışı Kaynak İhtiyacı		0,00
Toplam Kaynak İhtiyacı		90.000,00

FAALİYET MALİYETLERİ TABLOSU

İdare Adı	38.03 - ORTA DOĞU TEKNİK ÜNİVERSİTESİ
Performans Hedefi	25 - Kurumsal performans ölçüm ve değerlendirme süreçlerinin iyileştirilmesi
Faaliyet Adı	Kurumsal Gelişim ve Planlama Ofisi faaliyetlerinin yürütülmesi
Sorumlu Harcama Birimi veya Birimleri	38.03.09.01 - ÖZEL KALEM (REKTÖRLÜK)
<p>KGPO'nun çalışmaları 2013 yılında üniversite içerisinde daha koordineli bir şekilde yürütülmeye devam edilmiştir. KGPO tarafından, akademik birimler bazında "öğretim üyesi yükleri" çıkartılmıştır. Üniversitemiz faaliyetlerine ilişkin hazırlanan raporların, yönetim süreçlerinin iyileştirilmesi vb. faaliyetlere katkısı olacak şekilde iyileştirilmesi, Kurumsal performansımızın ölçülmesi ve değerlendirilmesi süreçlerinin iyileştirilmesi çalışmalarına 2014 yılı içinde devam edilecektir.</p>	

Ekonomik Kod		Ödenek
01	Personel Giderleri	40.000,00
02	SGK Devlet Primi Giderleri	40.000,00
03	Mal ve Hizmet Alım Giderleri	30.000,00
04	Faiz Giderleri	0,00
05	Cari Transferler	0,00
06	Sermaye Giderleri	0,00
07	Sermaye Transferleri	0,00
08	Borç verme	0,00
Toplam Bütçe Kaynak İhtiyacı		110.000,00
Bütçe Dışı Kaynak	Döner Sermaye	0,00
	Diğer Yurt İçi	0,00
	Yurt Dışı	0,00
Toplam Bütçe Dışı Kaynak İhtiyacı		0,00
Toplam Kaynak İhtiyacı		110.000,00



FAALİYET MALİYETLERİ TABLOSU

İdare Adı	38.03 - ORTA DOĞU TEKNİK ÜNİVERSİTESİ
Performans Hedefi	26 - İhtiyaç duyulan alanlarda uzmanlaşmış birimler kurulması
Faaliyet Adı	Kurumsal Tarih Ofisinin kurulması ve işlerlik kazanması
Sorumlu Harcama Birimi veya Birimleri	38.03.09.01 - ÖZEL KALEM (REKTÖRLÜK)
Kurumsal Tarih Ofisi'nin kurulmasına yönelik faaliyetler (iş tanımlarının yapılması, personel ihtiyaçlarının belirlenmesi vb.) gerçekleştirilecektir.	

Ekonomik Kod		Ödenek
01	Personel Giderleri	40.000,00
02	SGK Devlet Primi Giderleri	40.000,00
03	Mal ve Hizmet Alım Giderleri	20.000,00
04	Faiz Giderleri	0,00
05	Cari Transferler	0,00
06	Sermaye Giderleri	0,00
07	Sermaye Transferleri	0,00
08	Borç verme	0,00
Toplam Bütçe Kaynak İhtiyacı		100.000,00
Bütçe Dışı Kaynak	Döner Sermaye	0,00
	Diğer Yurt İçi	0,00
	Yurt Dışı	0,00
Toplam Bütçe Dışı Kaynak İhtiyacı		0,00
Toplam Kaynak İhtiyacı		100.000,00

FAALİYET MALİYETLERİ TABLOSU

İdare Adı	38.03 - ORTA DOĞU TEKNİK ÜNİVERSİTESİ
Performans Hedefi	26 - İhtiyaç duyulan alanlarda uzmanlaşmış birimler kurulması
Faaliyet Adı	Yükseköğretim Çalışmaları Ofisinin kurulması ve işlerlik kazanması
Sorumlu Harcama Birimi veya Birimleri	38.03.09.01 - ÖZEL KALEM (REKTÖRLÜK)
Yükseköğretim Çalışmaları Ofis'inin kurulmasına yönelik faaliyetler yürütülecektir.	

Ekonomik Kod		Ödenek
01	Personel Giderleri	30.000,00
02	SGK Devlet Primi Giderleri	30.000,00
03	Mal ve Hizmet Alım Giderleri	15.000,00
04	Faiz Giderleri	0,00
05	Cari Transferler	0,00
06	Sermaye Giderleri	0,00
07	Sermaye Transferleri	0,00
08	Borç verme	0,00
Toplam Bütçe Kaynak İhtiyacı		75.000,00
Bütçe Dışı Kaynak	Döner Sermaye	0,00
	Diğer Yurt İçi	0,00
	Yurt Dışı	0,00
Toplam Bütçe Dışı Kaynak İhtiyacı		0,00
Toplam Kaynak İhtiyacı		75.000,00

FAALİYET MALİYETLERİ TABLOSU

İdare Adı	38.03 - ORTA DOĞU TEKNİK ÜNİVERSİTESİ
Performans Hedefi	27 - Kurumsal öğrenmenin ve yenilikçiliğin desteklenmesi
Faaliyet Adı	İnovasyon/Yenilik Fonuna etkinlik kazandırılması
Sorumlu Harcama Birimi veya Birimleri	38.03.09.01 - ÖZEL KALEM (REKTÖRLÜK)
İnovasyon Fonu oluşturma çalışmaları uzman bir komisyon tarafından yürütülecektir.	

Ekonomik Kod		Ödenek
01	Personel Giderleri	40.000,00
02	SGK Devlet Primi Giderleri	40.000,00
03	Mal ve Hizmet Alım Giderleri	20.000,00
04	Faiz Giderleri	0,00
05	Cari Transferler	0,00
06	Sermaye Giderleri	0,00
07	Sermaye Transferleri	0,00
08	Borç verme	0,00
Toplam Bütçe Kaynak İhtiyacı		100.000,00
Bütçe Dışı Kaynak	Döner Sermaye	0,00
	Diğer Yurt İçi	0,00
	Yurt Dışı	0,00
Toplam Bütçe Dışı Kaynak İhtiyacı		0,00
Toplam Kaynak İhtiyacı		100.000,00



FAALİYET MALİYETLERİ TABLOSU

İdare Adı	38.03 - ORTA DOĞU TEKNİK ÜNİVERSİTESİ
Performans Hedefi	28 - Öğrencilerin barınma, beslenme, spor ve ulaşım olanaklarının iyileştirilmesi
Faaliyet Adı	Kafeterya hizmetlerinin yaygınlaştırılması
Sorumlu Harcama Birimi veya Birimleri	38.03.09.07 - SAĞLIK, KÜLTÜR VE SPOR DAİRE BAŞKANLIĞI
Kafeteryanın öğrencilerin sağlıklı ve ekonomik beslenmesine katkısının artırılmasına ve kullanımının yaygınlaştırılmasına yönelik düzenlemelere devam edilecektir.	

Ekonomik Kod		Ödenek
01	Personel Giderleri	1.364.000,00
02	SGK Devlet Primi Giderleri	276.000,00
03	Mal ve Hizmet Alım Giderleri	5.175.000,00
04	Faiz Giderleri	0,00
05	Cari Transferler	0,00
06	Sermaye Giderleri	0,00
07	Sermaye Transferleri	0,00
08	Borç verme	0,00
Toplam Bütçe Kaynak İhtiyacı		6.815.000,00
Bütçe Dışı Kaynak	Döner Sermaye	0,00
	Diğer Yurt İçi	0,00
	Yurt Dışı	0,00
Toplam Bütçe Dışı Kaynak İhtiyacı		0,00
Toplam Kaynak İhtiyacı		6.815.000,00



FAALİYET MALİYETLERİ TABLOSU

İdare Adı	38.03 - ORTA DOĞU TEKNİK ÜNİVERSİTESİ
Performans Hedefi	28 - Öğrencilerin barınma, beslenme, spor ve ulaşım olanaklarının iyileştirilmesi
Faaliyet Adı	Yurt yenileme faaliyeti
Sorumlu Harcama Birimi veya Birimleri	38.03.09.09 - YAPI İŞLERİ VE TEKNİK DAİRE BAŞKANLIĞI
3. Yurt binasının komple tadilatı 2012 yılı içinde gerçekleştirilmiştir. 2013 yılı içinde ise 5. Yurt ile 12.Yurt (Kız Konukevi) bloklarından oluşan toplam 3 adet yurt blokunun daha komple tadilatı tamamlanmıştır.2014 yılında da diğer yurtların sırasıyla tadilatına devam edilecektir.	

Ekonomik Kod		Ödenek
01	Personel Giderleri	0,00
02	SGK Devlet Primi Giderleri	0,00
03	Mal ve Hizmet Alım Giderleri	0,00
04	Faiz Giderleri	0,00
05	Cari Transferler	0,00
06	Sermaye Giderleri	4.599.000,00
07	Sermaye Transferleri	0,00
08	Borç verme	0,00
Toplam Bütçe Kaynak İhtiyacı		4.599.000,00
Bütçe Dışı Kaynak	Döner Sermaye	0,00
	Diğer Yurt İçi	0,00
	Yurt Dışı	0,00
Toplam Bütçe Dışı Kaynak İhtiyacı		0,00
Toplam Kaynak İhtiyacı		4.599.000,00

FAALİYET MALİYETLERİ TABLOSU

İdare Adı	38.03 - ORTA DOĞU TEKNİK ÜNİVERSİTESİ
Performans Hedefi	28 - Öğrencilerin barınma, beslenme, spor ve ulaşım olanaklarının iyileştirilmesi
Faaliyet Adı	Yeni lisans yurdu yapımı
Sorumlu Harcama Birimi veya Birimleri	38.03.09.09 - YAPI İŞLERİ VE TEKNİK DAİRE BAŞKANLIĞI
Yeni lisans yurdu binasının yapımına başlanmış ve yapım çalışmaları devam etmektedir. 2014 yılı içinde kullanıma hazır hale getirilebilmesi için gerekli çalışmalara devam edilecektir.	

Ekonomik Kod		Ödenek
01	Personel Giderleri	0,00
02	SGK Devlet Primi Giderleri	0,00
03	Mal ve Hizmet Alım Giderleri	0,00
04	Faiz Giderleri	0,00
05	Cari Transferler	0,00
06	Sermaye Giderleri	1.000,00
07	Sermaye Transferleri	0,00
08	Borç verme	0,00
Toplam Bütçe Kaynak İhtiyacı		1.000,00
Bütçe Dışı Kaynak	Döner Sermaye	0,00
	Diğer Yurt İçi	0,00
	Yurt Dışı	0,00
Toplam Bütçe Dışı Kaynak İhtiyacı		0,00
Toplam Kaynak İhtiyacı		1.000,00



FAALİYET MALİYETLERİ TABLOSU

İdare Adı	38.03 - ORTA DOĞU TEKNİK ÜNİVERSİTESİ
Performans Hedefi	28 - Öğrencilerin barınma, beslenme, spor ve ulaşım olanaklarının iyileştirilmesi
Faaliyet Adı	Yeni lisansüstü konukevi yapımı
Sorumlu Harcama Birimi veya Birimleri	38.03.09.09 - YAPI İŞLERİ VE TEKNİK DAİRE BAŞKANLIĞI
Lisansüstü konukevi binasının yapımına başlanmış ve yapım çalışmaları devam etmektedir. 2014 ilk yarısı içinde kullanıma hazır hale getirilebilmesi için gerekli çalışmalara devam edilecektir.	

Ekonomik Kod		Ödenek
01	Personel Giderleri	0,00
02	SGK Devlet Primi Giderleri	0,00
03	Mal ve Hizmet Alım Giderleri	0,00
04	Faiz Giderleri	0,00
05	Cari Transferler	0,00
06	Sermaye Giderleri	5.500.000,00
07	Sermaye Transferleri	0,00
08	Borç verme	0,00
Toplam Bütçe Kaynak İhtiyacı		5.500.000,00
Bütçe Dışı Kaynak	Döner Sermaye	0,00
	Diğer Yurt İçi	0,00
	Yurt Dışı	0,00
Toplam Bütçe Dışı Kaynak İhtiyacı		0,00
Toplam Kaynak İhtiyacı		5.500.000,00

FAALİYET MALİYETLERİ TABLOSU

İdare Adı	38.03 - ORTA DOĞU TEKNİK ÜNİVERSİTESİ
Performans Hedefi	29 - Araştırmacı motivasyonunun ve bilgilendirilmesinin artırılması
Faaliyet Adı	Akademik Gelişim Programının (AGEP) yürütülmesi
Sorumlu Harcama Birimi veya Birimleri	38.03.09.01 - ÖZEL KALEM (REKTÖRLÜK)
<p>Üniversitemize yeni katılan öğretim üye ve görevlilerine AGEP çerçevesinde eğitim verilmesinin sürdürülmesi, önceki AGEP eğitiminin değerlendirilmesi ve bu değerlendirmelerden yararlanılarak eğitim programının geliştirilmesi, AGEP çerçevesinde uygulanan mentorluk programının genişletilerek uygulanması planlanmaktadır.</p>	

Ekonomik Kod		Ödenek
01	Personel Giderleri	0,00
02	SGK Devlet Primi Giderleri	0,00
03	Mal ve Hizmet Alım Giderleri	0,00
04	Faiz Giderleri	0,00
05	Cari Transferler	0,00
06	Sermaye Giderleri	250.000,00
07	Sermaye Transferleri	0,00
08	Borç verme	0,00
Toplam Bütçe Kaynak İhtiyacı		250.000,00
Bütçe Dışı Kaynak	Döner Sermaye	0,00
	Diğer Yurt İçi	0,00
	Yurt Dışı	0,00
Toplam Bütçe Dışı Kaynak İhtiyacı		0,00
Toplam Kaynak İhtiyacı		250.000,00



FAALİYET MALİYETLERİ TABLOSU

İdare Adı	38.03 - ORTA DOĞU TEKNİK ÜNİVERSİTESİ
Performans Hedefi	30 - İdari personelin hizmet içi eğitim programlarının yıllık olarak planlanması ve sürekliliğinin sağlanması
Faaliyet Adı	Personel Dairesi Başkanlığı'nın faaliyetlerinin sürdürülmesi
Sorumlu Harcama Birimi veya Birimleri	38.03.09.05 - PERSONEL DAİRE BAŞKANLIĞI
YİTDB (alt yapı destek birimleri) ve İç Hizmetler Müdürlüğü bünyesinde olmak üzere, sırasıyla, 4 adet ve 1 adet eğitim programı yürütülmüştür. Diğer idari birimlerdeki personele hizmetiçi eğitim verilmesi çalışmalarına devam edilecektir.	

Ekonomik Kod		Ödenek
01	Personel Giderleri	1.744.000,00
02	SGK Devlet Primi Giderleri	323.000,00
03	Mal ve Hizmet Alım Giderleri	66.000,00
04	Faiz Giderleri	0,00
05	Cari Transferler	0,00
06	Sermaye Giderleri	0,00
07	Sermaye Transferleri	0,00
08	Borç verme	0,00
Toplam Bütçe Kaynak İhtiyacı		2.133.000,00
Bütçe Dışı Kaynak	Döner Sermaye	0,00
	Diğer Yurt İçi	0,00
	Yurt Dışı	0,00
Toplam Bütçe Dışı Kaynak İhtiyacı		0,00
Toplam Kaynak İhtiyacı		2.133.000,00



4. İdare Performans Tabloları

İDARE PERFORMANS TABLOSU

İdare Adı	38.03 - ORTA DOĞU TEKNİK ÜNİVERSİTESİ
-----------	---------------------------------------

PERFORMANS HEDEFİ	FAALİYET	Açıklama	2014					
			Bütçe İçi		Bütçe Dışı		Toplam	
			(TL)	PAY(%)	(TL)	PAY(%)	(TL)	PAY(%)
1		Eğitim öğretim sürecindeki İngilizce yeterlik düzeyinin artırılması	0,00	0,00	500.000,00	0,53	500.000,00	0,12
	1	2011-2012 Eğitim-Öğretim yılında başlatılan İngilizce Hazırlık Sınıfı (Temel İngilizce Bölümü) Ek Programı	0,00	0,00	500.000,00	0,53	500.000,00	0,12
Performans Hedefleri Maliyetleri Toplamı			289.914.260,00	86,08	94.600.000,00	100,00	384.514.260,00	89,13
Genel Yönetim Giderleri			46.895.740,00	13,92			46.895.740,00	10,87
Diğer İdarelere Transfer Edilecek Kaynaklar Toplamı							0,00	0,00
GENEL TOPLAM			336.810.000,00	100,00	94.600.000,00	100,00	431.410.000,00	100,00

**İDARE PERFORMANS TABLOSU**

İdare Adı	38.03 - ORTA DOĞU TEKNİK ÜNİVERSİTESİ
-----------	---------------------------------------

PERFORMANS HEDEFİ	FAALİYET	Açıklama	2014					
			Bütçe İçi		Bütçe Dışı		Toplam	
			(TL)	PAY(%)	(TL)	PAY(%)	(TL)	PAY(%)
2		Öğrencilerin bireysel ve akademik gelişimlerine yönelik desteklerin artırılması	250.000,00	0,07	0,00	0,00	250.000,00	0,06
	2	Öğrenme ve Öğrenci Gelişim Birimi (ÖGEB) faaliyetleri	100.000,00	0,03	0,00	0,00	100.000,00	0,02
	3	Eğitim Politikaları Komisyonu Faaliyetleri	150.000,00	0,04	0,00	0,00	150.000,00	0,03
Performans Hedefleri Maliyetleri Toplamı			289.914.260,00	86,08	94.600.000,00	100,00	384.514.260,00	89,13
Genel Yönetim Giderleri			46.895.740,00	13,92			46.895.740,00	10,87
Diğer İdarelere Transfer Edilecek Kaynaklar Toplamı							0,00	0,00
GENEL TOPLAM			336.810.000,00	100,00	94.600.000,00	100,00	431.410.000,00	100,00

**İDARE PERFORMANS TABLOSU**

İdare Adı	38.03 - ORTA DOĞU TEKNİK ÜNİVERSİTESİ
-----------	---------------------------------------

PERFORMANS HEDEFİ	FAALİYET	Açıklama	2014					
			Bütçe İçi		Bütçe Dışı		Toplam	
			(TL)	PAY(%)	(TL)	PAY(%)	(TL)	PAY(%)
3		Eğitimde kalite güvencesinin kurumsallaştırılması	150.000,00	0,04	0,00	0,00	150.000,00	0,03
	4	Program ve Kurumsal Değerlendirme Destek Ofisi kurulması	150.000,00	0,04	0,00	0,00	150.000,00	0,03
Performans Hedefleri Maliyetleri Toplamı			289.914.260,00	86,08	94.600.000,00	100,00	384.514.260,00	89,13
Genel Yönetim Giderleri			46.895.740,00	13,92			46.895.740,00	10,87
Diğer İdarelere Transfer Edilecek Kaynaklar Toplamı							0,00	0,00
GENEL TOPLAM			336.810.000,00	100,00	94.600.000,00	100,00	431.410.000,00	100,00

**İDARE PERFORMANS TABLOSU**

İdare Adı	38.03 - ORTA DOĞU TEKNİK ÜNİVERSİTESİ
-----------	---------------------------------------

PERFORMANS HEDEFİ	FAALİYET	Açıklama	2014					
			Bütçe İçi		Bütçe Dışı		Toplam	
			(TL)	PAY(%)	(TL)	PAY(%)	(TL)	PAY(%)
4		Lisans eğitim faaliyetlerinin, etkin süreçlerle sürdürülmesi	153.644.040,00	45,62	0,00	0,00	153.644.040,00	35,61
	5	Lisans eğitim faaliyetleri	153.644.040,00	45,62	0,00	0,00	153.644.040,00	35,61
Performans Hedefleri Maliyetleri Toplamı			289.914.260,00	86,08	94.600.000,00	100,00	384.514.260,00	89,13
Genel Yönetim Giderleri			46.895.740,00	13,92			46.895.740,00	10,87
Diğer İdarelere Transfer Edilecek Kaynaklar Toplamı							0,00	0,00
GENEL TOPLAM			336.810.000,00	100,00	94.600.000,00	100,00	431.410.000,00	100,00

**İDARE PERFORMANS TABLOSU**

İdare Adı	38.03 - ORTA DOĞU TEKNİK ÜNİVERSİTESİ
-----------	---------------------------------------

PERFORMANS HEDEFİ	FAALİYET	Açıklama	2014					
			Bütçe İçi		Bütçe Dışı		Toplam	
			(TL)	PAY(%)	(TL)	PAY(%)	(TL)	PAY(%)
5		Lisansüstü eğitim faaliyetlerinin, etkin süreçlerle sürdürülmesi	77.386.860,00	22,98	0,00	0,00	77.386.860,00	17,94
	6	Lisansüstü eğitim faaliyetleri	77.386.860,00	22,98	0,00	0,00	77.386.860,00	17,94
Performans Hedefleri Maliyetleri Toplamı			289.914.260,00	86,08	94.600.000,00	100,00	384.514.260,00	89,13
Genel Yönetim Giderleri			46.895.740,00	13,92			46.895.740,00	10,87
Diğer İdarelere Transfer Edilecek Kaynaklar Toplamı							0,00	0,00
GENEL TOPLAM			336.810.000,00	100,00	94.600.000,00	100,00	431.410.000,00	100,00

**İDARE PERFORMANS TABLOSU**

İdare Adı	38.03 - ORTA DOĞU TEKNİK ÜNİVERSİTESİ
-----------	---------------------------------------

PERFORMANS HEDEFİ	FAALİYET	Açıklama	2014					
			Bütçe İçi		Bütçe Dışı		Toplam	
			(TL)	PAY(%)	(TL)	PAY(%)	(TL)	PAY(%)
6		Uluslararası yükseköğretim kurumlarıyla yürütülen ortak programların geliştirilmesi ve etkinleştirilmesi	1.325.000,00	0,39	0,00	0,00	1.325.000,00	0,31
	7	Uluslararası yükseköğretim kurumlarıyla ortak lisans programları yürütülmesi	980.000,00	0,29	0,00	0,00	980.000,00	0,23
	8	Uluslararası yükseköğretim kurumlarıyla ortak lisansüstü programları yürütülmesi	345.000,00	0,10	0,00	0,00	345.000,00	0,08
Performans Hedefleri Maliyetleri Toplamı			289.914.260,00	86,08	94.600.000,00	100,00	384.514.260,00	89,13
Genel Yönetim Giderleri			46.895.740,00	13,92			46.895.740,00	10,87
Diğer İdarelere Transfer Edilecek Kaynaklar Toplamı							0,00	0,00
GENEL TOPLAM			336.810.000,00	100,00	94.600.000,00	100,00	431.410.000,00	100,00

**İDARE PERFORMANS TABLOSU**

İdare Adı	38.03 - ORTA DOĞU TEKNİK ÜNİVERSİTESİ
-----------	---------------------------------------

PERFORMANS HEDEFİ	FAALİYET	Açıklama	2014					
			Bütçe İçi		Bütçe Dışı		Toplam	
			(TL)	PAY(%)	(TL)	PAY(%)	(TL)	PAY(%)
7		Uluslararası öğrenci sayısının artırılması	150.000,00	0,04	0,00	0,00	150.000,00	0,03
	9	Yabancı Öğrenci Koordinatörlüğü faaliyetlerinin geliştirilmesi	150.000,00	0,04	0,00	0,00	150.000,00	0,03
Performans Hedefleri Maliyetleri Toplamı			289.914.260,00	86,08	94.600.000,00	100,00	384.514.260,00	89,13
Genel Yönetim Giderleri			46.895.740,00	13,92			46.895.740,00	10,87
Diğer İdarelere Transfer Edilecek Kaynaklar Toplamı							0,00	0,00
GENEL TOPLAM			336.810.000,00	100,00	94.600.000,00	100,00	431.410.000,00	100,00

**İDARE PERFORMANS TABLOSU**

İdare Adı	38.03 - ORTA DOĞU TEKNİK ÜNİVERSİTESİ
-----------	---------------------------------------

PERFORMANS HEDEFİ	FAALİYET	Açıklama	2014					
			Bütçe İçi		Bütçe Dışı		Toplam	
			(TL)	PAY(%)	(TL)	PAY(%)	(TL)	PAY(%)
8		Mevcut eğitim ortamlarının iyileştirilmesi ve yeni eğitim mekanlarının oluşturulması	5.000.000,00	1,48	0,00	0,00	5.000.000,00	1,16
	10	Derslik kapasitelerinin iyileştirilmesi	4.000.000,00	1,19	0,00	0,00	4.000.000,00	0,93
	11	Öğrenci çalışma alanlarının düzenlenmesi	1.000.000,00	0,30	0,00	0,00	1.000.000,00	0,23
Performans Hedefleri Maliyetleri Toplamı			289.914.260,00	86,08	94.600.000,00	100,00	384.514.260,00	89,13
Genel Yönetim Giderleri			46.895.740,00	13,92			46.895.740,00	10,87
Diğer İdarelere Transfer Edilecek Kaynaklar Toplamı							0,00	0,00
GENEL TOPLAM			336.810.000,00	100,00	94.600.000,00	100,00	431.410.000,00	100,00

**İDARE PERFORMANS TABLOSU**

İdare Adı	38.03 - ORTA DOĞU TEKNİK ÜNİVERSİTESİ
-----------	---------------------------------------

PERFORMANS HEDEFİ	FAALİYET	Açıklama	2014					
			Bütçe İçi		Bütçe Dışı		Toplam	
			(TL)	PAY(%)	(TL)	PAY(%)	(TL)	PAY(%)
9		Öğretim teknolojilerinin sürekli yenilenmesi ve yaygın kullanımı	2.179.360,00	0,65	0,00	0,00	2.179.360,00	0,51
	12	Teknoloji destekli eğitimin etkin ve yaygın yürütülmesi	2.179.360,00	0,65	0,00	0,00	2.179.360,00	0,51
Performans Hedefleri Maliyetleri Toplamı			289.914.260,00	86,08	94.600.000,00	100,00	384.514.260,00	89,13
Genel Yönetim Giderleri			46.895.740,00	13,92			46.895.740,00	10,87
Diğer İdarelere Transfer Edilecek Kaynaklar Toplamı							0,00	0,00
GENEL TOPLAM			336.810.000,00	100,00	94.600.000,00	100,00	431.410.000,00	100,00

**İDARE PERFORMANS TABLOSU**

İdare Adı	38.03 - ORTA DOĞU TEKNİK ÜNİVERSİTESİ
-----------	---------------------------------------

PERFORMANS HEDEFİ	FAALİYET	Açıklama	2014					
			Bütçe İçi		Bütçe Dışı		Toplam	
			(TL)	PAY(%)	(TL)	PAY(%)	(TL)	PAY(%)
10		Öncelikli alanlarda araştırma projelerinin geliştirilmesi	100.000,00	0,03	0,00	0,00	100.000,00	0,02
	13	Büyük ölçekli disiplinlerarası projelerin yürütülmesi	100.000,00	0,03	0,00	0,00	100.000,00	0,02
Performans Hedefleri Maliyetleri Toplamı			289.914.260,00	86,08	94.600.000,00	100,00	384.514.260,00	89,13
Genel Yönetim Giderleri			46.895.740,00	13,92			46.895.740,00	10,87
Diğer İdarelere Transfer Edilecek Kaynaklar Toplamı							0,00	0,00
GENEL TOPLAM			336.810.000,00	100,00	94.600.000,00	100,00	431.410.000,00	100,00

**İDARE PERFORMANS TABLOSU**

İdare Adı	38.03 - ORTA DOĞU TEKNİK ÜNİVERSİTESİ
-----------	---------------------------------------

PERFORMANS HEDEFİ	FAALİYET	Açıklama	2014					
			Bütçe İçi		Bütçe Dışı		Toplam	
			(TL)	PAY(%)	(TL)	PAY(%)	(TL)	PAY(%)
11		Araştırma ve uygulama merkezlerinin faaliyetlerinin daha etkin düzeye getirilmesi	250.000,00	0,07	0,00	0,00	250.000,00	0,06
	14	Araştırma Merkezlerinin etkinliğini artırmak amacıyla Merkezler için İşbirliği Geliştirme Programının (MİGEP) yürütülmesi	250.000,00	0,07	0,00	0,00	250.000,00	0,06
Performans Hedefleri Maliyetleri Toplamı			289.914.260,00	86,08	94.600.000,00	100,00	384.514.260,00	89,13
Genel Yönetim Giderleri			46.895.740,00	13,92			46.895.740,00	10,87
Diğer İdarelere Transfer Edilecek Kaynaklar Toplamı							0,00	0,00
GENEL TOPLAM			336.810.000,00	100,00	94.600.000,00	100,00	431.410.000,00	100,00

**İDARE PERFORMANS TABLOSU**

İdare Adı	38.03 - ORTA DOĞU TEKNİK ÜNİVERSİTESİ
-----------	---------------------------------------

PERFORMANS HEDEFİ	FAALİYET	Açıklama	2014					
			Bütçe İçi		Bütçe Dışı		Toplam	
			(TL)	PAY(%)	(TL)	PAY(%)	(TL)	PAY(%)
12		Ekonomik ve toplumsal faydası yüksek araştırma çıktılarının artırılması	3.705.460,00	1,10	0,00	0,00	3.705.460,00	0,86
	15	Rektörlüğe bağlı araştırma ve uygulama merkezlerinin faaliyetleri	3.705.460,00	1,10	0,00	0,00	3.705.460,00	0,86
Performans Hedefleri Maliyetleri Toplamı			289.914.260,00	86,08	94.600.000,00	100,00	384.514.260,00	89,13
Genel Yönetim Giderleri			46.895.740,00	13,92			46.895.740,00	10,87
Diğer İdarelere Transfer Edilecek Kaynaklar Toplamı							0,00	0,00
GENEL TOPLAM			336.810.000,00	100,00	94.600.000,00	100,00	431.410.000,00	100,00

**İDARE PERFORMANS TABLOSU**

İdare Adı	38.03 - ORTA DOĞU TEKNİK ÜNİVERSİTESİ
-----------	---------------------------------------

PERFORMANS HEDEFİ	FAALİYET	Açıklama	2014					
			Bütçe İçi		Bütçe Dışı		Toplam	
			(TL)	PAY(%)	(TL)	PAY(%)	(TL)	PAY(%)
13		Bilimsel ve toplumsal faydası yüksek araştırma çıktılarının artırılması	0,00	0,00	800.000,00	0,85	800.000,00	0,19
	16	Araştırma - Geliştirme Destek Programı	0,00	0,00	800.000,00	0,85	800.000,00	0,19
Performans Hedefleri Maliyetleri Toplamı			289.914.260,00	86,08	94.600.000,00	100,00	384.514.260,00	89,13
Genel Yönetim Giderleri			46.895.740,00	13,92			46.895.740,00	10,87
Diğer İdarelere Transfer Edilecek Kaynaklar Toplamı							0,00	0,00
GENEL TOPLAM			336.810.000,00	100,00	94.600.000,00	100,00	431.410.000,00	100,00

**İDARE PERFORMANS TABLOSU**

İdare Adı	38.03 - ORTA DOĞU TEKNİK ÜNİVERSİTESİ
-----------	---------------------------------------

PERFORMANS HEDEFİ	FAALİYET	Açıklama	2014					
			Bütçe İçi		Bütçe Dışı		Toplam	
			(TL)	PAY(%)	(TL)	PAY(%)	(TL)	PAY(%)
14		Sanayinin ihtiyaçlarına cevap veren araştırma faaliyetlerinin yürütülmesi	0,00	0,00	1.000.000,00	1,06	1.000.000,00	0,23
	17	Teknoloji transfer faaliyetlerinin yürütülmesi	0,00	0,00	1.000.000,00	1,06	1.000.000,00	0,23
Performans Hedefleri Maliyetleri Toplamı			289.914.260,00	86,08	94.600.000,00	100,00	384.514.260,00	89,13
Genel Yönetim Giderleri			46.895.740,00	13,92			46.895.740,00	10,87
Diğer İdarelere Transfer Edilecek Kaynaklar Toplamı							0,00	0,00
GENEL TOPLAM			336.810.000,00	100,00	94.600.000,00	100,00	431.410.000,00	100,00

**İDARE PERFORMANS TABLOSU**

İdare Adı	38.03 - ORTA DOĞU TEKNİK ÜNİVERSİTESİ
-----------	---------------------------------------

PERFORMANS HEDEFİ	FAALİYET	Açıklama	2014					
			Bütçe İçi		Bütçe Dışı		Toplam	
			(TL)	PAY(%)	(TL)	PAY(%)	(TL)	PAY(%)
15		Araştırma amaçlı fiziksel kaynakların geliştirilmesi ve etkin kullanımının sağlanması	5.414.290,00	1,61	0,00	0,00	5.414.290,00	1,26
	18	Araştırma Merkezleri için yeni mekanların yaratılması (Ek hizmet binaları, Araştırma Parkı vb.)	5.000.000,00	1,48	0,00	0,00	5.000.000,00	1,16
	19	Merkezi Laboratuvar faaliyetleri	414.290,00	0,12	0,00	0,00	414.290,00	0,10
Performans Hedefleri Maliyetleri Toplamı			289.914.260,00	86,08	94.600.000,00	100,00	384.514.260,00	89,13
Genel Yönetim Giderleri			46.895.740,00	13,92			46.895.740,00	10,87
Diğer İdarelere Transfer Edilecek Kaynaklar Toplamı							0,00	0,00
GENEL TOPLAM			336.810.000,00	100,00	94.600.000,00	100,00	431.410.000,00	100,00

**İDARE PERFORMANS TABLOSU**

İdare Adı	38.03 - ORTA DOĞU TEKNİK ÜNİVERSİTESİ
-----------	---------------------------------------

PERFORMANS HEDEFİ	FAALİYET	Açıklama	2014					
			Bütçe İçi		Bütçe Dışı		Toplam	
			(TL)	PAY(%)	(TL)	PAY(%)	(TL)	PAY(%)
16		Araştırma amaçlı finansal kaynakların geliştirilmesi	9.211.250,00	2,73	87.300.000,00	92,28	96.511.250,00	22,37
	20	Araştırmacılara uluslararası proje geliştirme ve yürütme desteği verilmesi	0,00	0,00	300.000,00	0,32	300.000,00	0,07
	21	BAP -1 Programının yürütülmesi	4.011.250,00	1,19	0,00	0,00	4.011.250,00	0,93
	22	Döner Sermaye projelerinin yürütülmesi	0,00	0,00	25.000.000,00	26,43	25.000.000,00	5,79
	23	Ulusal Ar-Ge projelerinin yürütülmesi (Döner Sermaye projeleri hariç)	5.200.000,00	1,54	50.000.000,00	52,85	55.200.000,00	12,80
	24	Uluslararası Ar-Ge projelerin yürütülmesi	0,00	0,00	12.000.000,00	12,68	12.000.000,00	2,78
Performans Hedefleri Maliyetleri Toplamı			289.914.260,00	86,08	94.600.000,00	100,00	384.514.260,00	89,13
Genel Yönetim Giderleri			46.895.740,00	13,92			46.895.740,00	10,87
Diğer İdarelere Transfer Edilecek Kaynaklar Toplamı							0,00	0,00
GENEL TOPLAM			336.810.000,00	100,00	94.600.000,00	100,00	431.410.000,00	100,00

**İDARE PERFORMANS TABLOSU**

İdare Adı	38.03 - ORTA DOĞU TEKNİK ÜNİVERSİTESİ
-----------	---------------------------------------

PERFORMANS HEDEFİ	FAALİYET	Açıklama	2014					
			Bütçe İçi		Bütçe Dışı		Toplam	
			(TL)	PAY(%)	(TL)	PAY(%)	(TL)	PAY(%)
17		İnsan kaynaklarının geliştirilmesi	4.300.000,00	1,28	5.000.000,00	5,29	9.300.000,00	2,16
	25	Sanayi için Araştırmacı Yetiştirme Programının (SAYP) yürütülmesi	0,00	0,00	3.000.000,00	3,17	3.000.000,00	0,70
	26	Öğretim Üyesi Yetiştirme Programlarının (ÖYP) yürütülmesi	4.300.000,00	1,28	2.000.000,00	2,11	6.300.000,00	1,46
Performans Hedefleri Maliyetleri Toplamı			289.914.260,00	86,08	94.600.000,00	100,00	384.514.260,00	89,13
Genel Yönetim Giderleri			46.895.740,00	13,92			46.895.740,00	10,87
Diğer İdarelere Transfer Edilecek Kaynaklar Toplamı							0,00	0,00
GENEL TOPLAM			336.810.000,00	100,00	94.600.000,00	100,00	431.410.000,00	100,00

**İDARE PERFORMANS TABLOSU**

İdare Adı	38.03 - ORTA DOĞU TEKNİK ÜNİVERSİTESİ
-----------	---------------------------------------

PERFORMANS HEDEFİ	FAALİYET	Açıklama	2014					
			Bütçe İçi		Bütçe Dışı		Toplam	
			(TL)	PAY(%)	(TL)	PAY(%)	(TL)	PAY(%)
18		Derslerin diğer yükseköğretim kurumları ile paylaşılması için açık ders materyali geliştirilmesi	50.000,00	0,01	0,00	0,00	50.000,00	0,01
	27	ODTÜ Açık Ders Malzemesi (Open Courseware - http://ocw.metu.edu.tr/) uygulamasının genişletilmesi ve yaygınlaştırılması	50.000,00	0,01	0,00	0,00	50.000,00	0,01
Performans Hedefleri Maliyetleri Toplamı			289.914.260,00	86,08	94.600.000,00	100,00	384.514.260,00	89,13
Genel Yönetim Giderleri			46.895.740,00	13,92			46.895.740,00	10,87
Diğer İdarelere Transfer Edilecek Kaynaklar Toplamı							0,00	0,00
GENEL TOPLAM			336.810.000,00	100,00	94.600.000,00	100,00	431.410.000,00	100,00

**İDARE PERFORMANS TABLOSU**

İdare Adı	38.03 - ORTA DOĞU TEKNİK ÜNİVERSİTESİ
-----------	---------------------------------------

PERFORMANS HEDEFİ	FAALİYET	Açıklama	2014					
			Bütçe İçi		Bütçe Dışı		Toplam	
			(TL)	PAY(%)	(TL)	PAY(%)	(TL)	PAY(%)
19		Eğitim program ve faaliyetlerinin toplumsal hizmet boyutunu geliştirecek şekilde düzenlenmesi	100.000,00	0,03	0,00	0,00	100.000,00	0,02
	28	ODTÜ Toplum Üniversitesi yapısının oluşturulması	100.000,00	0,03	0,00	0,00	100.000,00	0,02
Performans Hedefleri Maliyetleri Toplamı			289.914.260,00	86,08	94.600.000,00	100,00	384.514.260,00	89,13
Genel Yönetim Giderleri			46.895.740,00	13,92			46.895.740,00	10,87
Diğer İdarelere Transfer Edilecek Kaynaklar Toplamı							0,00	0,00
GENEL TOPLAM			336.810.000,00	100,00	94.600.000,00	100,00	431.410.000,00	100,00

**İDARE PERFORMANS TABLOSU**

İdare Adı	38.03 - ORTA DOĞU TEKNİK ÜNİVERSİTESİ
-----------	---------------------------------------

PERFORMANS HEDEFİ	FAALİYET	Açıklama	2014					
			Bütçe İçi		Bütçe Dışı		Toplam	
			(TL)	PAY(%)	(TL)	PAY(%)	(TL)	PAY(%)
20		Toplumsal hizmet kapsamındaki araştırma ve uygulama faaliyetlerinin geliştirilmesi	150.000,00	0,04	0,00	0,00	150.000,00	0,03
	29	Toplumsal Hizmet/Sorumluluk Fonu (THF)'nin oluşturulması	150.000,00	0,04	0,00	0,00	150.000,00	0,03
Performans Hedefleri Maliyetleri Toplamı			289.914.260,00	86,08	94.600.000,00	100,00	384.514.260,00	89,13
Genel Yönetim Giderleri			46.895.740,00	13,92			46.895.740,00	10,87
Diğer İdarelere Transfer Edilecek Kaynaklar Toplamı							0,00	0,00
GENEL TOPLAM			336.810.000,00	100,00	94.600.000,00	100,00	431.410.000,00	100,00

**İDARE PERFORMANS TABLOSU**

İdare Adı	38.03 - ORTA DOĞU TEKNİK ÜNİVERSİTESİ
-----------	---------------------------------------

PERFORMANS HEDEFİ	FAALİYET	Açıklama	2014					
			Bütçe İçi		Bütçe Dışı		Toplam	
			(TL)	PAY(%)	(TL)	PAY(%)	(TL)	PAY(%)
21		Topluma Erişim Faaliyetlerinin artırılması	100.000,00	0,03	0,00	0,00	100.000,00	0,02
	30	Toplum ve Bilim Merkezinin faaliyetleri	100.000,00	0,03	0,00	0,00	100.000,00	0,02
Performans Hedefleri Maliyetleri Toplamı			289.914.260,00	86,08	94.600.000,00	100,00	384.514.260,00	89,13
Genel Yönetim Giderleri			46.895.740,00	13,92			46.895.740,00	10,87
Diğer İdarelere Transfer Edilecek Kaynaklar Toplamı							0,00	0,00
GENEL TOPLAM			336.810.000,00	100,00	94.600.000,00	100,00	431.410.000,00	100,00

**İDARE PERFORMANS TABLOSU**

İdare Adı	38.03 - ORTA DOĞU TEKNİK ÜNİVERSİTESİ
-----------	---------------------------------------

PERFORMANS HEDEFİ	FAALİYET	Açıklama	2014					
			Bütçe İçi		Bütçe Dışı		Toplam	
			(TL)	PAY(%)	(TL)	PAY(%)	(TL)	PAY(%)
22		Yerleşke fiziksel alt yapı ve üst yapı yeterliliğinin geliştirilmesi	5.375.000,00	1,60	0,00	0,00	5.375.000,00	1,25
	31	Sürdürülebilir ODTÜ Projesine etkinlik kazandırılması	900.000,00	0,27	0,00	0,00	900.000,00	0,21
	32	Bakım-Onarım faaliyetleri (Çatılar dışında)	2.500.000,00	0,74	0,00	0,00	2.500.000,00	0,58
	33	Çatı Yenilemeleri	1.900.000,00	0,56	0,00	0,00	1.900.000,00	0,44
	34	Engelsiz ODTÜ Ofisinin faaliyetlerinin yürütülmesi	75.000,00	0,02	0,00	0,00	75.000,00	0,02
Performans Hedefleri Maliyetleri Toplamı			289.914.260,00	86,08	94.600.000,00	100,00	384.514.260,00	89,13
Genel Yönetim Giderleri			46.895.740,00	13,92			46.895.740,00	10,87
Diğer İdarelere Transfer Edilecek Kaynaklar Toplamı							0,00	0,00
GENEL TOPLAM			336.810.000,00	100,00	94.600.000,00	100,00	431.410.000,00	100,00

**İDARE PERFORMANS TABLOSU**

İdare Adı	38.03 - ORTA DOĞU TEKNİK ÜNİVERSİTESİ
-----------	---------------------------------------

PERFORMANS HEDEFİ	FAALİYET	Açıklama	2014					
			Bütçe İçi		Bütçe Dışı		Toplam	
			(TL)	PAY(%)	(TL)	PAY(%)	(TL)	PAY(%)
23		Bilgi teknolojilerinin (BT) kaldıraç etkisinden yararlanarak, üniversitenin kurumsal yönetim kalitesinin her alanda artırılması	1.300.000,00	0,39	0,00	0,00	1.300.000,00	0,30
	35	Bütünleşik Bilgi Sistemi (BBS) projesinin aşamalandırılarak sürdürülmesi	1.300.000,00	0,39	0,00	0,00	1.300.000,00	0,30
Performans Hedefleri Maliyetleri Toplamı			289.914.260,00	86,08	94.600.000,00	100,00	384.514.260,00	89,13
Genel Yönetim Giderleri			46.895.740,00	13,92			46.895.740,00	10,87
Diğer İdarelere Transfer Edilecek Kaynaklar Toplamı							0,00	0,00
GENEL TOPLAM			336.810.000,00	100,00	94.600.000,00	100,00	431.410.000,00	100,00

**İDARE PERFORMANS TABLOSU**

İdare Adı	38.03 - ORTA DOĞU TEKNİK ÜNİVERSİTESİ
-----------	---------------------------------------

PERFORMANS HEDEFİ	FAALİYET	Açıklama	2014					
			Bütçe İçi		Bütçe Dışı		Toplam	
			(TL)	PAY(%)	(TL)	PAY(%)	(TL)	PAY(%)
24		Kurumsal iletişim ve tanıtım ile ilgili hizmetlerin geliştirilmesi	90.000,00	0,03	0,00	0,00	90.000,00	0,02
	36	Kurumsal İletişim Ofisi faaliyetleri	90.000,00	0,03	0,00	0,00	90.000,00	0,02
Performans Hedefleri Maliyetleri Toplamı			289.914.260,00	86,08	94.600.000,00	100,00	384.514.260,00	89,13
Genel Yönetim Giderleri			46.895.740,00	13,92			46.895.740,00	10,87
Diğer İdarelere Transfer Edilecek Kaynaklar Toplamı							0,00	0,00
GENEL TOPLAM			336.810.000,00	100,00	94.600.000,00	100,00	431.410.000,00	100,00

**İDARE PERFORMANS TABLOSU**

İdare Adı	38.03 - ORTA DOĞU TEKNİK ÜNİVERSİTESİ
------------------	---------------------------------------

PERFORMANS HEDEFİ	FAALİYET	Açıklama	2014					
			Bütçe İçi		Bütçe Dışı		Toplam	
			(TL)	PAY(%)	(TL)	PAY(%)	(TL)	PAY(%)
25		Kurumsal performans ölçüm ve değerlendirme süreçlerinin iyileştirilmesi	110.000,00	0,03	0,00	0,00	110.000,00	0,03
	37	Kurumsal Gelişim ve Planlama Ofisi faaliyetlerinin yürütülmesi	110.000,00	0,03	0,00	0,00	110.000,00	0,03
Performans Hedefleri Maliyetleri Toplamı			289.914.260,00	86,08	94.600.000,00	100,00	384.514.260,00	89,13
Genel Yönetim Giderleri			46.895.740,00	13,92			46.895.740,00	10,87
Diğer İdarelere Transfer Edilecek Kaynaklar Toplamı							0,00	0,00
GENEL TOPLAM			336.810.000,00	100,00	94.600.000,00	100,00	431.410.000,00	100,00

**İDARE PERFORMANS TABLOSU**

İdare Adı	38.03 - ORTA DOĞU TEKNİK ÜNİVERSİTESİ
-----------	---------------------------------------

PERFORMANS HEDEFİ	FAALİYET	Açıklama	2014					
			Bütçe İçi		Bütçe Dışı		Toplam	
			(TL)	PAY(%)	(TL)	PAY(%)	(TL)	PAY(%)
26		İhtiyaç duyulan alanlarda uzmanlaşmış birimler kurulması	175.000,00	0,05	0,00	0,00	175.000,00	0,04
	38	Kurumsal Tarih Ofisinin kurulması ve işlerlik kazanması	100.000,00	0,03	0,00	0,00	100.000,00	0,02
	39	Yükseköğretim Çalışmaları Ofisinin kurulması ve işlerlik kazanması	75.000,00	0,02	0,00	0,00	75.000,00	0,02
Performans Hedefleri Maliyetleri Toplamı			289.914.260,00	86,08	94.600.000,00	100,00	384.514.260,00	89,13
Genel Yönetim Giderleri			46.895.740,00	13,92			46.895.740,00	10,87
Diğer İdarelere Transfer Edilecek Kaynaklar Toplamı							0,00	0,00
GENEL TOPLAM			336.810.000,00	100,00	94.600.000,00	100,00	431.410.000,00	100,00

**İDARE PERFORMANS TABLOSU**

İdare Adı	38.03 - ORTA DOĞU TEKNİK ÜNİVERSİTESİ
-----------	---------------------------------------

PERFORMANS HEDEFİ	FAALİYET	Açıklama	2014					
			Bütçe İçi		Bütçe Dışı		Toplam	
			(TL)	PAY(%)	(TL)	PAY(%)	(TL)	PAY(%)
27		Kurumsal öğrenmenin ve yenilikçiliğin desteklenmesi	100.000,00	0,03	0,00	0,00	100.000,00	0,02
	40	İnovasyon/Yenilik Fonuna etkinlik kazandırılması	100.000,00	0,03	0,00	0,00	100.000,00	0,02
Performans Hedefleri Maliyetleri Toplamı			289.914.260,00	86,08	94.600.000,00	100,00	384.514.260,00	89,13
Genel Yönetim Giderleri			46.895.740,00	13,92			46.895.740,00	10,87
Diğer İdarelere Transfer Edilecek Kaynaklar Toplamı							0,00	0,00
GENEL TOPLAM			336.810.000,00	100,00	94.600.000,00	100,00	431.410.000,00	100,00

**İDARE PERFORMANS TABLOSU**

İdare Adı	38.03 - ORTA DOĞU TEKNİK ÜNİVERSİTESİ
-----------	---------------------------------------

PERFORMANS HEDEFİ	FAALİYET	Açıklama	2014					
			Bütçe İçi		Bütçe Dışı		Toplam	
			(TL)	PAY(%)	(TL)	PAY(%)	(TL)	PAY(%)
28		Öğrencilerin barınma, beslenme, spor ve ulaşım olanaklarının iyileştirilmesi	16.915.000,00	5,02	0,00	0,00	16.915.000,00	3,92
	41	Kafeterya hizmetlerinin yaygınlaştırılması	6.815.000,00	2,02	0,00	0,00	6.815.000,00	1,58
	42	Yurt yenileme faaliyeti	4.599.000,00	1,37	0,00	0,00	4.599.000,00	1,07
	43	Yeni lisans yurdu yapımı	1.000,00	0,00	0,00	0,00	1.000,00	0,00
	44	Yeni lisansüstü konukevi yapımı	5.500.000,00	1,63	0,00	0,00	5.500.000,00	1,27
Performans Hedefleri Maliyetleri Toplamı			289.914.260,00	86,08	94.600.000,00	100,00	384.514.260,00	89,13
Genel Yönetim Giderleri			46.895.740,00	13,92			46.895.740,00	10,87
Diğer İdarelere Transfer Edilecek Kaynaklar Toplamı							0,00	0,00
GENEL TOPLAM			336.810.000,00	100,00	94.600.000,00	100,00	431.410.000,00	100,00

**İDARE PERFORMANS TABLOSU**

İdare Adı	38.03 - ORTA DOĞU TEKNİK ÜNİVERSİTESİ
-----------	---------------------------------------

PERFORMANS HEDEFİ	FAALİYET	Açıklama	2014					
			Bütçe İçi		Bütçe Dışı		Toplam	
			(TL)	PAY(%)	(TL)	PAY(%)	(TL)	PAY(%)
29		Araştırmacı motivasyonunun ve bilgilendirilmesinin artırılması	250.000,00	0,07	0,00	0,00	250.000,00	0,06
	45	Akademik Gelişim Programının (AGEP) yürütülmesi	250.000,00	0,07	0,00	0,00	250.000,00	0,06
Performans Hedefleri Maliyetleri Toplamı			289.914.260,00	86,08	94.600.000,00	100,00	384.514.260,00	89,13
Genel Yönetim Giderleri			46.895.740,00	13,92			46.895.740,00	10,87
Diğer İdarelere Transfer Edilecek Kaynaklar Toplamı							0,00	0,00
GENEL TOPLAM			336.810.000,00	100,00	94.600.000,00	100,00	431.410.000,00	100,00

**İDARE PERFORMANS TABLOSU**

İdare Adı	38.03 - ORTA DOĞU TEKNİK ÜNİVERSİTESİ
------------------	---------------------------------------

PERFORMANS HEDEFİ	FAALİYET	Açıklama	2014					
			Bütçe İçi		Bütçe Dışı		Toplam	
			(TL)	PAY(%)	(TL)	PAY(%)	(TL)	PAY(%)
30		İdari personelin hizmet içi eğitim programlarının yıllık olarak planlanması ve sürekliliğinin sağlanması	2.133.000,00	0,63	0,00	0,00	2.133.000,00	0,49
	46	Personel Dairesi Başkanlığı'nın faaliyetlerinin sürdürülmesi	2.133.000,00	0,63	0,00	0,00	2.133.000,00	0,49
Performans Hedefleri Maliyetleri Toplamı			289.914.260,00	86,08	94.600.000,00	100,00	384.514.260,00	89,13
Genel Yönetim Giderleri			46.895.740,00	13,92			46.895.740,00	10,87
Diğer İdarelere Transfer Edilecek Kaynaklar Toplamı							0,00	0,00
GENEL TOPLAM			336.810.000,00	100,00	94.600.000,00	100,00	431.410.000,00	100,00



D. İdarenin Toplam Kaynak İhtiyacı

TOPLAM KAYNAK İHTİYACI TABLOSU

İdare Adı	38.03 - ORTA DOĞU TEKNİK ÜNİVERSİTESİ					
BÜTÇE KAYNAK İHTİYACI	Ekonomik Kodlar (I.Düzye)		FALİYET TOPLAMI	GENEL YÖNETİM GİDERLERİ TOPLAMI	DİĞER İDARELERE TRANSFER EDİLECEK KAYNAKLAR TOPLAMI	GENEL TOPLAM
	01	Personel Giderleri	179.788.520,00	10.813.480,00	0,00	190.602.000,00
02	SGK Devlet Primi Giderleri	31.128.250,00	1.478.750,00	0,00	32.607.000,00	
03	Mal ve Hizmet Alım Giderleri	37.542.490,00	27.189.510,00	0,00	64.732.000,00	
04	Faiz Giderleri	0,00	0,00	0,00	0,00	
05	Cari Transferler	1.055.000,00	6.714.000,00	0,00	7.769.000,00	
06	Sermaye Giderleri	40.400.000,00	700.000,00	0,00	41.100.000,00	
07	Sermaye Transferleri	0,00	0,00	0,00	0,00	
08	Borç verme	0,00	0,00	0,00	0,00	
09	Yedek Ödenek	0,00	0,00	0,00	0,00	
Bütçe Ödeneği Toplamı		289.914.260,00	46.895.740,00	0,00	336.810.000,00	
BÜTÇE DIŞI KAYNAK	Döner Sermaye	28.500.000,00	0,00		28.500.000,00	
	Diğer Yurt İçi Kaynaklar	66.100.000,00	0,00		66.100.000,00	
	Yurt Dışı Kaynaklar	0,00	0,00		0,00	
	Toplam Bütçe Dışı Kaynak İhtiyacı	94.600.000,00	0,00		94.600.000,00	
Toplam Kaynak İhtiyacı		384.514.260,00	46.895.740,00	0,00	431.410.000,00	

III- EKLER

FAALİYETLERDEN SORUMLU HARCAMA BİRİMLERİNE İLİŞKİN TABLO

İdare Adı	38.03 - ORTA DOĞU TEKNİK ÜNİVERSİTESİ	
PERFORMANS HEDEFİ	FAALİYETLER	SORUMLU BİRİMLER
Eğitim öğretim sürecindeki İngilizce yeterlik düzeyinin artırılması	2011-2012 Eğitim-Öğretim yılında başlatılan İngilizce Hazırlık Sınıfı (Temel İngilizce Bölümü) Ek Programı	ÜST YÖNETİM, AKADEMİK VE İDARİ BİRİMLER
Öğrencilerin bireysel ve akademik gelişimlerine yönelik desteklerin artırılması	Öğrenme ve Öğrenci Gelişim Birimi (ÖGEB) faaliyetleri	SAĞLIK, KÜLTÜR VE SPOR DAİRE BAŞKANLIĞI
	Eğitim Politikaları Komisyonu Faaliyetleri	İDARİ VE MALİ İŞLER DAİRE BAŞKANLIĞI
Eğitimde kalite güvencesinin kurumsallaştırılması	Program ve Kurumsal Değerlendirme Destek Ofisi kurulması	ÖZEL KALEM (REKTÖRLÜK)
Lisans eğitim faaliyetlerinin, etkin süreçlerle sürdürülmesi	Lisans eğitim faaliyetleri	FEN-EDEBİYAT FAKÜLTESİ MİMARLIK FAKÜLTESİ MÜHENDİSLİK FAKÜLTESİ TEKNİK BİLİMLER MESLEK YÜKSEKOKULU EĞİTİM FAKÜLTESİ İKTİSADİ VE İDARİ BİLİMLER FAKÜLTESİ YABANCI DİLLER YÜKSEKOKULU DİĞER BÖLÜMLER İDARİ VE MALİ İŞLER DAİRE BAŞKANLIĞI YAPI İŞLERİ VE TEKNİK DAİRE BAŞKANLIĞI KÜTÜPHANE VE DOKÜMANTASYON DAİRE BAŞKANLIĞI
Lisansüstü eğitim faaliyetlerinin, etkin süreçlerle sürdürülmesi	Lisansüstü eğitim faaliyetleri	FEN BİLİMLERİ ENSTİTÜSÜ DENİZ BİLİMLERİ ENSTİTÜSÜ UYGULAMALI MATEMATİK ENSTİTÜSÜ SOSYAL BİLİMLER ENSTİTÜSÜ İLETİŞİM BİLİMLERİ ENSTİTÜSÜ SAĞLIK, KÜLTÜR VE SPOR DAİRE BAŞKANLIĞI ÖĞRENCİ İŞLERİ DAİRE BAŞKANLIĞI STRATEJİ GELİŞTİRME DAİRE BAŞKANLIĞI HUKUK MÜŞAVİRLİĞİ



PERFORMANS HEDEFİ	FAALİYETLER	SORUMLU BİRİMLER
Uluslararası yükseköğretim kurumlarıyla yürütülen ortak programların geliştirilmesi ve etkinleştirilmesi		
	Uluslararası yükseköğretim kurumlarıyla ortak lisans programları yürütülmesi	
		ÖZEL KALEM (REKTÖRLÜK)
	Uluslararası yükseköğretim kurumlarıyla ortak lisansüstü programları yürütülmesi	
		ÖZEL KALEM (REKTÖRLÜK)
Uluslararası öğrenci sayısının artırılması		
	Yabancı Öğrenci Koordinatörlüğü faaliyetlerinin geliştirilmesi	
		ÖZEL KALEM (REKTÖRLÜK)
Mevcut eğitim ortamlarının iyileştirilmesi ve yeni eğitim mekanlarının oluşturulması		
	Derslik kapasitelerinin iyileştirmesi	
		YAPI İŞLERİ VE TEKNİK DAİRE BAŞKANLIĞI
	Öğrenci çalışma alanlarının düzenlenmesi	
		YAPI İŞLERİ VE TEKNİK DAİRE BAŞKANLIĞI
Öğretim teknolojilerinin sürekli yenilenmesi ve yaygın kullanımı		
	Teknoloji destekli eğitimin etkin ve yaygın yürütülmesi	
		BİLGİ İŞLEM DAİRE BAŞKANLIĞI
Öncelikli alanlarda araştırma projelerinin geliştirilmesi		
	Büyük ölçekli disiplinlerarası projelerin yürütülmesi	
		ÖZEL KALEM (REKTÖRLÜK)
Araştırma ve uygulama merkezlerinin faaliyetlerinin daha etkin düzeye getirilmesi		
	Araştırma Merkezlerinin etkinliğini artırmak amacıyla Merkezler için İşbirliği Geliştirme Programının (MİGEP) yürütülmesi	
		ÖZEL KALEM (REKTÖRLÜK)
Ekonomik ve toplumsal faydası yüksek araştırma çıktılarının artırılması		
	Rektörlüğe bağlı araştırma ve uygulama merkezlerinin faaliyetleri	
		DİĞER MERKEZLER
		MİKROELEKTRONİK SİSTEMLER ARAŞTIRMA UYGULAMA MERKEZİ
Bilimsel ve toplumsal faydası yüksek araştırma çıktılarının artırılması		
	Araştırma - Geliştirme Destek Programı	
		ÜST YÖNETİM, AKADEMİK VE İDARİ BİRİMLER
Sanayinin ihtiyaçlarına cevap veren araştırma faaliyetlerinin yürütülmesi		
	Teknoloji transfer faaliyetlerinin yürütülmesi	
		ÜST YÖNETİM, AKADEMİK VE İDARİ BİRİMLER
Araştırma amaçlı fiziksel kaynakların geliştirilmesi ve etkin kullanımının sağlanması		
	Araştırma Merkezleri için yeni mekanların yaratılması (Ek hizmet binaları, Araştırma Parkı vb.)	
		ÖZEL KALEM (REKTÖRLÜK)
	Merkezi Laboratuvar faaliyetleri	
		TEKNOLOJİK ARAŞTIRMA MERKEZİ



PERFORMANS HEDEFİ	FAALİYETLER	SORUMLU BİRİMLER
Araştırma amaçlı finansal kaynakların geliştirilmesi		
	Araştırmacılara uluslararası proje geliştirme ve yürütme desteği verilmesi	
		ÜST YÖNETİM, AKADEMİK VE İDARİ BİRİMLER
	BAP -1 Programının yürütülmesi	
		ÖZEL KALEM (REKTÖRLÜK)
	Döner Sermaye projelerinin yürütülmesi	
		ÜST YÖNETİM, AKADEMİK VE İDARİ BİRİMLER
	Ulusal Ar-Ge projelerinin yürütülmesi (Döner Sermaye projeleri hariç)	
		ÖZEL KALEM (REKTÖRLÜK)
		ÜST YÖNETİM, AKADEMİK VE İDARİ BİRİMLER
	Uluslararası Ar-Ge projelerin yürütülmesi	
		ÜST YÖNETİM, AKADEMİK VE İDARİ BİRİMLER
İnsan kaynaklarının geliştirilmesi		
	Sanayi için Araştırmacı Yetiştirme Programının (SAYP) yürütülmesi	
		ÜST YÖNETİM, AKADEMİK VE İDARİ BİRİMLER
	Öğretim Üyesi Yetiştirme Programlarının (ÖYP) yürütülmesi	
		ÜST YÖNETİM, AKADEMİK VE İDARİ BİRİMLER
		ÖZEL KALEM (REKTÖRLÜK)
Derslerin diğer yükseköğretim kurumları ile paylaşılması için açık ders materyali geliştirilmesi		
	ODTÜ Açık Ders Malzemesi (Open Courseware - http://ocw.metu.edu.tr/) uygulamasının genişletilmesi ve yaygınlaştırılması	
		ÖZEL KALEM (REKTÖRLÜK)
Eğitim program ve faaliyetlerinin toplumsal hizmet boyutunu geliştirecek şekilde düzenlenmesi		
	ODTÜ Toplum Üniversitesi yapısının oluşturulması	
		ÖZEL KALEM (REKTÖRLÜK)
Toplumsal hizmet kapsamındaki araştırma ve uygulama faaliyetlerinin geliştirilmesi		
	Toplumsal Hizmet/Sorumluluk Fonu (THF)'nin oluşturulması	
		ÖZEL KALEM (REKTÖRLÜK)
Topluma Erişim Faaliyetlerinin artırılması		
	Toplum ve Bilim Merkezinin faaliyetleri	
		SAĞLIK, KÜLTÜR VE SPOR DAİRE BAŞKANLIĞI
Yerleşke fiziksel alt yapı ve üst yapı yeterliliğinin geliştirilmesi		
	Sürdürülebilir ODTÜ Projesine etkinlik kazandırılması	
		ÖZEL KALEM (REKTÖRLÜK)
		YAPI İŞLERİ VE TEKNİK DAİRE BAŞKANLIĞI
	Bakım-Onarım faaliyetleri (Çatılar dışında)	
		YAPI İŞLERİ VE TEKNİK DAİRE BAŞKANLIĞI
	Çatı Yenilemeleri	
		YAPI İŞLERİ VE TEKNİK DAİRE BAŞKANLIĞI
	Engelsiz ODTÜ Ofisinin faaliyetlerinin yürütülmesi	
		ÖZEL KALEM (REKTÖRLÜK)
		SAĞLIK, KÜLTÜR VE SPOR DAİRE BAŞKANLIĞI



PERFORMANS HEDEFİ	FAALİYETLER	SORUMLU BİRİMLER
Bilgi teknolojilerinin (BT) kaldıraç etkisinden yararlanarak, üniversitenin kurumsal yönetim kalitesinin her alanda artırılması		
	Bütünleşik Bilgi Sistemi (BBS) projesinin aşamalandırılarak sürdürülmesi	
		BİLGİ İŞLEM DAİRE BAŞKANLIĞI
		İDARİ VE MALİ İŞLER DAİRE BAŞKANLIĞI
Kurumsal iletişim ve tanıtım ile ilgili hizmetlerin geliştirilmesi		
	Kurumsal İletişim Ofisi faaliyetleri	
		ÖZEL KALEM (REKTÖRLÜK)
Kurumsal performans ölçüm ve değerlendirme süreçlerinin iyileştirilmesi		
	Kurumsal Gelişim ve Planlama Ofisi faaliyetlerinin yürütülmesi	
		ÖZEL KALEM (REKTÖRLÜK)
İhtiyaç duyulan alanlarda uzmanlaşmış birimler kurulması		
	Kurumsal Tarih Ofisinin kurulması ve işlerlik kazanması	
		ÖZEL KALEM (REKTÖRLÜK)
	Yükseköğretim Çalışmaları Ofisinin kurulması ve işlerlik kazanması	
		ÖZEL KALEM (REKTÖRLÜK)
Kurumsal öğrenmenin ve yenilikçiliğin desteklenmesi		
	İnovasyon/Yenilik Fonuna etkinlik kazandırılması	
		ÖZEL KALEM (REKTÖRLÜK)
Öğrencilerin barınma, beslenme, spor ve ulaşım olanaklarının iyileştirilmesi		
	Kafeterya hizmetlerinin yaygınlaştırılması	
		SAĞLIK, KÜLTÜR VE SPOR DAİRE BAŞKANLIĞI
	Yurt yenileme faaliyeti	
		YAPI İŞLERİ VE TEKNİK DAİRE BAŞKANLIĞI
	Yeni lisans yurdu yapımı	
		YAPI İŞLERİ VE TEKNİK DAİRE BAŞKANLIĞI
	Yeni lisansüstü konukevi yapımı	
		YAPI İŞLERİ VE TEKNİK DAİRE BAŞKANLIĞI
Araştırmacı motivasyonunun ve bilgilendirilmesinin artırılması		
	Akademik Gelişim Programının (AGEP) yürütülmesi	
		ÖZEL KALEM (REKTÖRLÜK)
İdari personelin hizmet içi eğitim programlarının yıllık olarak planlanması ve sürekliliğinin sağlanması		
	Personel Dairesi Başkanlığı'nın faaliyetlerinin sürdürülmesi	
		PERSONEL DAİRE BAŞKANLIĞI