

# HACETTEPE ÜNİVERSİTESİ

2013 MALİ YILI PERFORMANS  
PROGRAMI



HACETTEPE  
ÜNİVERSİTESİ



## İçindekiler

<b>I GENEL BİLGİLER.....</b>	<b>7</b>
1.1 TARİHÇE.....	9
1.2 GÖREV YETKİ VE SORUMLULUKLAR.....	10
1.3 TEŞKİLAT YAPISI.....	11
1.4 FİZİKSEL KAYNAKLAR.....	14
1.4.1 Altyapı Kaynakları.....	14
1.4.2 Bilişim Kaynakları.....	17
1.4.3 Kütüphane Kaynakları.....	18
1.5 İNSAN KAYNAKLARI.....	20
1.5.1 Akademik Personel.....	21
1.5.2 İdari Personel.....	22
1.5.3 İşçiler ve Sözleşmeli Personel.....	24
1.6 DİĞER HUSUSLAR.....	25
<b>II PERFORMANS BİLGİLERİ.....</b>	<b>27</b>
2.1 TEMEL POLİTİKA VE ÖNCELİKLER.....	28
2.2 AMAÇ VE HEDEFLER.....	38
2.3 PERFORMANS HEDEF VE GÖSTERGELERİ İLE KAYNAK İHTİYACI.....	44
<b>III MALİ BİLGİLER.....</b>	<b>45</b>
3.1 2013 ÜNİVERSİTE BÜTÇESİ.....	46
3.2 2013 ÜNİVERSİTE BÜTÇESİNİN STRATEJİK AMAÇLAR İLE BAĞLANTISI.....	47
<b>IV EKLER.....</b>	<b>49</b>
Ek-1: PERFORMANS HEDEFİ TABLOSU.....	51
Ek-2: FAALİYET MALİYETLERİ TABLOSU.....	167
Ek-3: İDARE PERFORMANS TABLOSU.....	283
Ek-4: TOPLAM KAYNAK İHTİYACI TABLOSU.....	297
Ek-5: FAALİYETLERDEN SORUMLU HARCAMA BİRİMLERİNE İLİŞKİN TABLO.....	302

## Şekiller

Şekil 1 Akademik Kuruluş Şeması.....	12
Şekil 2 İdari Kuruluş Şeması.....	13
Şekil 3 Dolu Kadro Dağılım Oranı.....	22
Şekil 4 İdari Personelin Eğitim Durumu .....	23
Şekil 5 Bazı Üniversitelerin Bütçe Payları .....	46

## Tablolar

Tablo 1.4.1. Hacettepe Üniversitesi Taşınmazların Dağılım Tablosu.....	15
Tablo 1.4.2. Hacettepe Üniversitesi Kapalı Alanların Dağılım Tablosu.....	16
Tablo 1.4.3. Kapalı Mekanların Hizmet Alanlarına Göre Dağılım Tablosu .....	16
Tablo 1.4.4. Yazılım ve Bilgisayarlar Tablosu.....	17
Tablo 1.4.5. Diğer Bilgi ve Teknolojik Kaynaklar Tablosu .....	18
Tablo 1.4.6. Kütüphane Kaynakları Tablosu.....	19
Tablo 1.5.1. Akademik ve İdari Kadroların Gelişimi Tablosu .....	20
Tablo 1.5.2. Akademik Personel Tablosu .....	21
Tablo 1.5.3. İdari Personel (Kadroların Doluluk Oranına Göre) Tablosu.....	22
Tablo 1.5.4. Özürlü İdari Personel Hizmet Sınıfına Göre Dağılım Tablosu .....	23
Tablo 1.6.1. Öğrenci Sayıları Tablosu.....	25
Tablo 1.6.2. Müze Etkinlik ve Ziyaretçi Sayısı Tablosu .....	26
Tablo 3.1.1. 2013 Üniversite Bütçesi .....	46
Tablo 3.2.1. Stratejik Amaç Ödenek Dağılım Tablosu .....	47

## Sunuş

5018 sayılı Kamu Malî Yönetimi ve Kontrol Kanununun 9. maddesi ile çıktı ve sonuç odaklı Performans Esaslı Bütçeleme anlayışına geçilmiştir. Böylece kaynak kullanımında etkinlik, verimlilik ve tutumluluğun sağlanması hedeflenmiştir.

Hacettepe Üniversitesi'nin yeniden yapılandırılması için eldeki tüm mali, fiziki ve insan kaynaklarının en iyi şekilde kullanımı bir zorunluluktur. Kaynak yönetimindeki temel yaklaşım diğer tüm yönetim alanlarında olduğu gibi şeffaflık ve adalet olacaktır.

Günümüzde, kamu kurumları için sadece kamu kaynaklarına dayanma devri kapanmıştır. Çağdaş eğilim, üniversite gelir kaynaklarının çeşitlendirilmesidir. Bu bağlamda Hacettepe Üniversitesi, gelir artırıcı faaliyetler üzerinde daha fazla duracaktır.

Hacettepe Üniversitesi 2013-2017 Stratejik Planı, Üniversitemizin küresel anlamda öncü üniversiteler arasına girme iddiasına uygun hedefler ile; kaynak kullanımında etkinlik, adalet ve şeffaflık ilkeleri doğrultusunda hazırlanmıştır. Plan dönemi içinde kamu bütçesinden verilen kaynakların etkin ve etkili kullanımı yanında kendi öz gelirlerini artıran ve finansmanın daha büyük ölçüde öz gelirlerle sağlandığı bir üniversitenin oluşturulması hedeflenmiştir.

Yüreklerimizi ve gücümüzü birleştirerek başaramayacağımız bir şeyin olmadığı inancıyla hazırladığımız 2013 Mali Yılı Performans Programını tüm kamuoyunun, ilgili kurum ve kuruluşların bilgisine sunar, bu programın hazırlanmasında emeği geçen tüm Üniversitemiz çalışanlarına değerli katkıları için teşekkür ederim.

En iyi dilek ve saygılarımla.



**Prof. Dr. A. Murat TUNCER**

**Rektör**



## I GENEL BİLGİLER







## 1.1 TARİHÇE

Hacettepe Üniversitesi Tıp Fakültesinin başlangıcı sayılan Çocuk Sağlığı Kürsüsü 2 Şubat 1954 tarihinde Ankara Üniversitesi'ne bağlı olarak kurulmuştur.

Hacettepe Üniversitesi, Çocuk Sağlığı Enstitüsü ve Hastanesi olarak 1957 yılında şimdiki Sıhhiye Yerleşkesi'nde faaliyete geçmiş ve 1958 yılında da eğitim-öğretim, araştırma çalışmalarına ve kamu hizmetine başlamıştır. 1961 yılında Hacettepe de Hemşirelik, Tıbbi Teknoloji, Fizik Tedavi ve Rehabilitasyon alanlarında eğitim yapan Sağlık Bilimleri Yüksekokulu; 1962 yılında Ev Ekonomisi Yüksekokulu açılmıştır. 1963 yılında ise Hacettepe Sağlık Bilimleri Yüksekokulu, Tıp ve Sağlık Bilimleri Fakültesi haline getirilerek Temel Bilimler, Hemşirelik, Fizyoterapi-Rehabilitasyon, Tıbbi Teknoloji Yüksekokulları ile Ev Ekonomisi Yüksekokulu bu Fakülteye bağlı olarak yeniden örgütlenmiş ve ayrıca yine Tıp ve Sağlık Bilimleri Fakültesine bağlı Diş Hekimliği Yüksekokulu kurulmuştur.

1965 yılında Hacettepe Üniversitesi eğitim kurumlarının koordinasyonunu sağlamak amacıyla Hacettepe Bilim Merkezi ve 1966 yılında Hacettepe Tıp Merkezi kurulmuş, aynı yıl Hacettepe Tıp Merkezi Hastanesi de hizmete girmiştir. Bu şekilde örgütlenen ve gelişen çekirdek kuruluşlar, 8 Temmuz 1967 tarih ve 892 sayılı Kanunla Hacettepe Üniversitesi haline getirilmiş ve Tıp, Sağlık Bilimleri, Fen ve Sosyal Bilimler Fakülteleri ile eğitime başlamıştır. 1969 yılında yüksekokul olarak kurulan Eczacılık ve Diş Hekimliği, 1971 yılında Fakülte haline getirilmişlerdir. Daha sonraki yıllarda kurulan yeni bölümler ve Fakültelerle büyüyen Hacettepe Üniversitesi, ikinci yerleşkesini Ankara'ya 17 km. uzaklıkta Beytepe mevkiinde 1500 hektarlık alanda kurmuştur. Bugün ise Beytepe Yerleşkesinin büyüklüğü 5.625.447 m<sup>2</sup> alana ulaşmıştır. 1981 yılında kabul edilen 2547 sayılı Yükseköğretim Kanununun yürürlüğe girmesi sonucu Hacettepe Üniversitesi bugün; 14 Fakülte, 3 Yüksekokul, 6 Meslek Yüksekokulu, 1 Konservatuar, 14 Enstitü ve 58 Araştırma ve Uygulama Merkezi ile hizmet vermektedir.

## 1.2 GÖREV YETKİ VE SORUMLULUKLAR

Türkiye'de Yükseköğretim T.C. Anayasası'nın 130. ve 131. maddeleri ve 2547 sayılı Yükseköğretim Kanunu ile düzenlenmektedir.

2547 sayılı Yükseköğretim Kanununun 12. maddesi uyarınca; “kanundaki amaç ve ana ilkelere uygun olarak yükseköğretim kurumlarının görevleri;

- a- Çağdaş uygarlık ve eğitim-öğretim esaslarına dayanan bir düzen içinde, toplumun ihtiyaçları, kalkınma planları ilke ve hedeflerine uygun ve ortaöğretime dayalı çeşitli düzeylerde eğitim-öğretim, bilimsel araştırma, yayım ve danışmanlık yapmak,
- b- Kendi ihtisas gücü ve maddi kaynaklarını rasyonel, verimli ve ekonomik şekilde kullanarak, milli eğitim politikası, kalkınma planları ilke ve hedefleri ile Yükseköğretim Kurulu tarafından yapılan plan ve programlar doğrultusunda, ülkenin ihtiyacı olan dallarda ve sayıda insan gücü yetiştirmek,
- c- Türk toplumunun yaşam düzeyini yükseltici ve kamuoyunu aydınlatıcı bilim verilerini söz, yazı ve diğer araçlarla yaymak,
- d- Örgün, yaygın, sürekli ve açık eğitim yoluyla toplumun özellikle sanayileşme ve tarımda modernleşme alanlarında eğitilmesini sağlamak,
- e- Ülkenin bilimsel, kültürel, sosyal ve ekonomik yönlerden ilerlemesini ve gelişmesini ilgilendiren sorunlarını, diğer kuruluşlarla işbirliği yaparak, kamu kuruluşlarına önerilerde bulunmak suretiyle öğretim ve araştırma konusu yapmak, sonuçlarını toplumun yararına sunmak ve kamu kuruluşlarınca istenecek inceleme ve araştırmaları sonuçlandırarak düşüncelerini ve önerilerini bildirmek,
- f- Eğitim-öğretim seferberliği içinde, örgün, yaygın, sürekli ve açık eğitim hizmetini üstlenen kurumlara katkıda bulunacak önlemleri almak,
- g- Yörelereindeki tarım ve sanayinin gelişmesine ve ihtiyaçlarına uygun meslek elemanlarının yetişmesine, bilgilerinin gelişmesine katkıda bulunmak, sanayi, tarım ve sağlık hizmetleri ile diğer hizmetlerde modernleşmeyi, üretimde artışı sağlayacak çalışma ve programlar yapmak, uygulamak ve yapılana katılmak, bununla ilgili kurumlarla işbirliği yapmak ve çevre sorunlarına çözüm getirici önerilerde bulunmak,
- h- Eğitim teknolojilerini üretmek, geliştirmek, kullanmak, yaygınlaştırmak,
- i- Yükseköğretimin uygulamalı yapılmasına ait eğitim-öğretim esaslarını geliştirmek, döner sermaye işletmelerini kurmak, verimli çalıştırmak ve bu faaliyetlerin geliştirilmesine ilişkin gerekli düzenlemeleri yapmak” olarak belirlenmiştir.

Üniversitemiz de bir yükseköğretim kurumu olarak bu görevleri yerine getirmek için 8 Temmuz 1967 tarihli Resmi Gazete’de yayımlanan 892 sayılı Kanunla kurulmuştur.

Üniversitemiz idari ve akademik personel atamaları Yükseköğretim Üst Kuruluşları ile Yükseköğretim Kurumları Personeli Görevde Yükselme Yönetmeliğine göre yapılmaktadır. Söz konusu yönetmelik akademik ve idari kesimin atanması için gerekli olan ölçütleri belirlemektedir.

### 1.3 TEŞKİLAT YAPISI

Hacettepe Üniversitesi'nin yönetim ve organizasyonu 2547 sayılı yasa hükümlerine göre belirlenmiştir. Üniversitenin yönetim organları Rektör, Üniversite Senatosu ve Üniversite Yönetim Kuruludur.

**Rektör;** Devlet üniversitelerinde rektör, profesör akademik unvanına sahip kişiler arasından görevdeki rektörün çağrısı ile toplanacak üniversite öğretim üyeleri tarafından seçilecek adaylar arasından Cumhurbaşkanınca atanır. Rektörün görev süresi 4 yıldır. Süresi sona erenler aynı yöntemle yeniden atanabilirler. Ancak iki dönemden fazla rektörlük yapılamaz. Rektör, üniversite veya yüksek teknoloji enstitüsü tüzel kişiliğini temsil eder.

**Rektör Yardımcıları;** Rektör, çalışmalarında kendisine yardım etmek üzere, üniversitenin aylıklı profesörleri arasından en çok üç kişiyi rektör yardımcısı olarak seçer. Ancak üniversitemizde, hizmetlerin daha etkin yürütülebilmesi amacıyla ek olarak üç tane daha rektör yardımcısı tedviren atanmıştır.

Rektör Yardımcılarının görev paylaşımı şu şekildedir:

- 1- Hastane Sağlık Sistemi ve Sıhhiye Kampüsü Yönetimi, Döner Sermaye İşletmesi
- 2- Beytepe Yönetim Sistemi, SKS (Yurtlar, Kafeteryalar, Öğrenci Toplulukları, Ulaşım, Şenlikler vb.)
- 3- Eğitim ve Öğretim ile ilgili tüm işler, Öğrenci İşleri Dairesi, Eğitim Komisyonu vb.
- 4- Akademik Kadrolar, Tahakkuk, Üniversite Stratejik Plan ve Politikalarını Geliştirme
- 5- TEKNOKENT, Kütüphaneler, Üniversite Bilişim Alt Yapısı ve Hizmetleri, Bilimsel Araştırma Birimi ve Projeler, Üniversite Yayın ve Dergiler Konusu
- 6- Konservatuar ve Güzel Sanatlar, Sanatçı Öğretim Üyelerinin Sorunları

Rektör, Üniversitenin ve bağlı birimlerinin öğretim kapasitesinin rasyonel bir şekilde kullanılmasında ve geliştirilmesinde, öğrencilere gerekli sosyal hizmetlerin sağlanmasında, gerektiği zaman güvenlik önlemlerinin alınmasında, eğitim-öğretim, bilimsel araştırma ve yayım faaliyetlerinin devlet kalkınma plan, ilke ve hedefleri doğrultusunda planlanıp yürütülmesinde, bilimsel ve idari gözetim ve denetimin yapılmasında ve bu görevlerin alt birimlere aktarılmasında, takip ve kontrol edilmesinde ve sonuçlarının alınmasında birinci derecede yetkili ve sorumludur.

**Senato;** rektörün başkanlığında, rektör yardımcıları, dekanlar ve her fakülteden fakülte kurullarınca üç yıl için seçilecek birer öğretim üyesi ile rektörlüğe bağlı enstitü ve yüksekokul müdürlerinden teşekkül eder. Senato, üniversitenin akademik organı olarak işlev görür. Bu kapsamda üniversitenin eğitim-öğretim, bilimsel araştırma ve yayım faaliyetlerinin esasları hakkında karar almak ve Üniversite Yönetim Kuruluna üye seçmek temel görevleri arasındadır.

**Üniversite Yönetim Kurulu;** rektörün başkanlığında dekanlardan, üniversiteye bağlı değişik öğretim birim ve alanlarını temsil edecek şekilde senato tarafınca dört yıl için seçilecek üç profesörden oluşur. Üniversite Yönetim Kurulu idari faaliyetlerde rektöre yardımcı bir organ olarak işlev görmektedir.

**Fakülte Organları;** Dekan, Fakülte Kurulu ve Fakülte Yönetim Kurulundan oluşur.

**Enstitü Organları;** Enstitü Müdürü, Enstitü Kurulu ve Enstitü Yönetim Kurulundan oluşur.

**Yüksekokul Organları;** Yüksekokul Müdürü, Yüksekokul Kurulu ve Yüksekokul Yönetim Kurulundan oluşur.

Fakülte ve yüksekokullar bölüm, anabilim dalı/anasanat dalı ve bilim dalı/sanat dalı olarak yapılıdır.

Hacettepe Üniversitesi 1983 yılında kabul edilen 2809 sayılı Yükseköğretim Kurumları Teşkilatı Kanunu kapsamında, 14 Fakülte, 14 Enstitü, 3 Yüksekokul, 6 Meslek Yüksekokulu, 1 Konservatuar, 58 Araştırma ve Uygulama Merkezi ile faaliyetlerini sürdürmektedir. İdari yönetim örgütünün başında bir genel sekreter; daire başkanları, şube müdürleri, danışmanlar, hukuk müşavirleri, uzmanlar, 657 sayılı Devlet Memurları Kanunu'na tabi memurlar ve diğer görevliler bulunmaktadır. Her fakültede dekana bağlı olarak fakülte yönetim örgütünün başında fakülte sekreteri, enstitü ve yüksekokullarda da enstitü veya yüksekokul sekreteri bulunmaktadır. Bunlara ilaveten Rektörlüğe bağlı Hacettepe Üniversitesi Beytepe Yerleşkesi Yönetim Danışmanlık Sistemi (HÜBEYÖS) ile Hacettepe Üniversitesi Sağlık Sistemi (HÜSAS) adları altında, Beytepe ve Sıhhiye Kampüslerimizin hizmetlerinin daha etkin ve verimli işleyebilmeleri için iki yeni idari birim oluşturulmuştur. Bu idari birimlerin her biri, bir rektör yardımcısının sorumluluğunda faaliyetlerini sürdürmektedir. Üniversitenin tüm birimlerinin işlevi ve performansı hakkında futuristik bir yaklaşımla görüş oluşturmak amacıyla "Üniversite Konseyi" yapılanması üzerinde çalışılmaktadır.

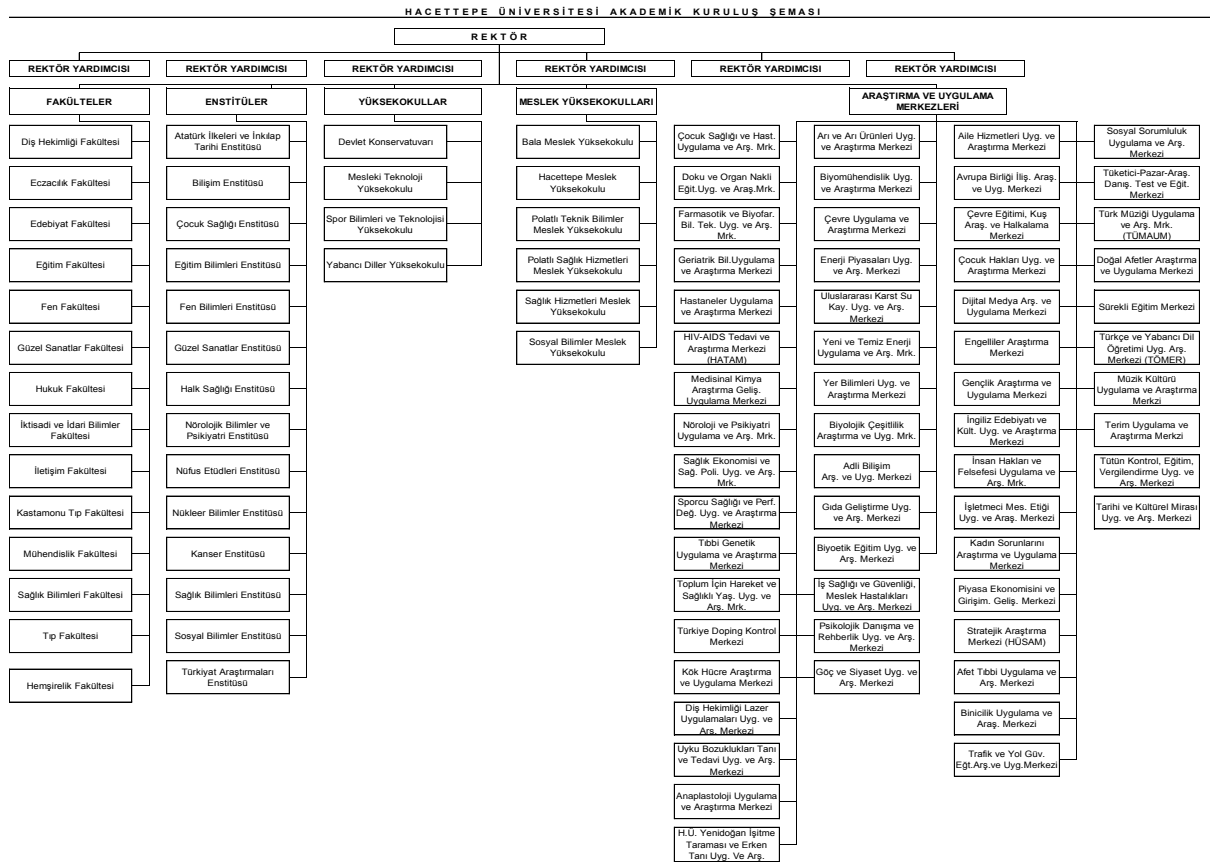

Şekil 1 Akademik Kuruluş Şeması

HACETTEPE ÜNİVERSİTESİ İDARİ KURULUŞ ŞEMASI

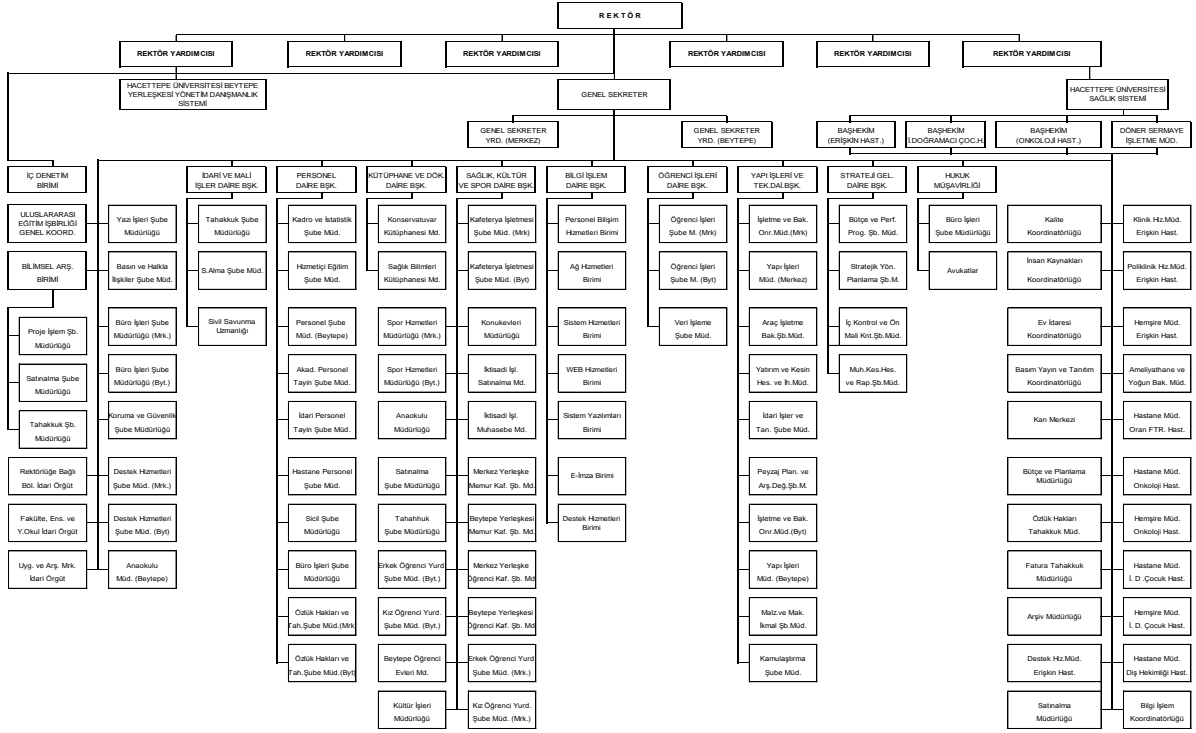

Şekil 2 İdari Kuruluş Şeması

## 1.4 FİZİKSEL KAYNAKLAR

Hacettepe Üniversitesi fiziki kaynakları altyapı kaynakları, bilişim kaynakları ve kütüphane kaynakları olarak üç başlıkta ele alınmıştır.

### 1.4.1 Altyapı Kaynakları

Üniversitemiz; Sıhhiye Yerleşkesi, Ankara Hacettepe semtinde ve Beytepe Yerleşkesi Beytepe mevkiinde olmak üzere iki büyük yerleşkede konumlanmıştır.

Hacettepe Üniversitesi 7.254.730,86 m<sup>2</sup> taşınmaz alana ve 859.854,42 m<sup>2</sup> kapalı alana sahiptir.

Bu alanların dağılımı aşağıda özetlenmektedir:

Sıhhiye Yerleşkesinin arazi yüz ölçümü 273.437,67 m<sup>2</sup>, yapı alanı 355.963,08 m<sup>2</sup>'dir. Diş Hekimliği, Eczacılık, Sağlık Bilimleri, Hemşirelik Fakültesi, Tıp ve Kastamonu Tıp olmak üzere 6 Fakülte, Çocuk Sağlığı, Halk Sağlığı, Nörolojik Bilimler ve Psikiyatri, Nüfus Etütleri, Kanseri ve Sağlık Bilimleri Enstitüsü olmak üzere 6 Enstitü ve Sağlık Hizmetleri Meslek Yüksekokulu bulunmaktadır. Yine bu yerleşkede Üniversitemizin Erişkin Hastanesi, İhsan Doğramacı Çocuk Hastanesi ve Onkoloji Hastanesi bulunmaktadır. Bu yerleşke içerisinde öğrenci yurtları, öğrenci misafirhaneleri, kütüphane, kapalı spor salonu, kafeteryalar ve açık / kapalı otoparklar yer almaktadır.

Üniversitemizin diğer büyük yerleşim birimi olan Beytepe Yerleşkesi Ankara-Eskişehir yolu üzerinde Sıhhiye Yerleşkesine 20 km. uzaklıkta Beytepe Mevkiinde konumlanmıştır. Arazi yüz ölçümü 5.625.447 m<sup>2</sup>, yapı alanı 364.991,27 m<sup>2</sup>'dir. Beytepe Yerleşkesinde Edebiyat, Eğitim, Fen, Güzel Sanatlar, İktisadi ve İdari Bilimler, Mühendislik, Hukuk ve İletişim olmak üzere 8 Fakülte, Atatürk İlkeleri ve İnkılap Tarihi, Bilişim, Fen Bilimleri, Eğitim Bilimleri, Sosyal Bilimler, Nükleer Bilimler, Güzel Sanatlar ve Türkiyat Araştırmaları olmak üzere 8 Enstitü, Mesleki Teknoloji, Yabancı Diller, Spor Bilimleri ve Teknolojisi olmak üzere 3 Yüksekokul ve Hacettepe Meslek Yüksekokulu bulunmaktadır. Ayrıca öğrenci yurdu, öğrenci misafirhanesi, anaokulu, kütüphane, kafeterya, kapalı spor salonu ve açık hava spor tesisleri mevcuttur.

Bu iki yerleşke dışında Üniversitemize bağlı çeşitli birimlerin bulunduğu aşağıda belirtilen dört ayrı yerleşim alanı daha bulunmaktadır:

1. Atatürk tarafından 1936 yılında kurulmuş olan Ankara Devlet Konservatuarı 1982 yılında Üniversitemiz bünyesine katılmış, sanat ve kültür alanında faaliyetlerini Ankara Bahçelievler semtindeki Beşevler Yerleşkesinde sürdürmektedir. 22.883,60 m<sup>2</sup> arazi üzerine inşa edilmiş 30.064,85 m<sup>2</sup> yapı alanına sahip konservatuarda eğitim-öğretim ve uygulama binaları yanında 360 yatak kapasiteli öğrenci yatakhaneleri bulunmaktadır.

2. Opera Yerleşkesi, Ankara İli, Merkez (Altındağ) İlçesi, Yenice Mahallesiinde bulunan hazineye ait ve Gazi Üniversitesi Rektörlüğü'ne tahsisli taşınmazın 5.100 m<sup>2</sup>'lik kısmı

19.07.1997 tarihinde Üniversitemiz adına tahsis edilmiştir. Söz konusu yerde bulunan binada Sosyal Bilimler Meslek Yüksekokulu 5.874 m<sup>2</sup> kapalı alan ile hizmet vermektedir.

3. Ankara'nın Polatlı İlçesinde, Polatlı Yerleşkesinde 1998 yılında kurulan ve 1998-1999 eğitim-öğretim yılında faaliyete başlayan, Polatlı Teknik Bilimler Meslek Yüksekokulu ile Polatlı Sağlık Hizmetleri Meslek Yüksekokulu bulunmaktadır.

4. Ankara'nın Bala İlçesinde, Bala Yerleşkesinde 2005 yılında kurulan ve 2005-2006 eğitim öğretim yılında faaliyete başlayan, Bala Meslek Yüksekokulu bulunmaktadır.

Tablo 1.4.1. Hacettepe Üniversitesi Taşınmazların Dağılım Tablosu

Hacettepe Üniversitesi Taşınmazların Dağılımı					
Yerleşke Adı	Mülkiyet Durumuna Göre Taşınmazın Alanı (m <sup>2</sup> )			Toplam (m <sup>2</sup> )	Açıklama
	Üniversite	Maliye/ Hazine	Diğer		
Sıhhiye Yerleşkesi	242.046,67	0,00	31.391,00	273.437,67	1
Beytepe Yerleşkesi	5.236.671,00	388.776,00	0,00	5.625.447,00	2
Lodumlu Köyü Mevkii	537.731,00	0,00	0,00	537.731,00	3
Mamak/Gülveren	12.176,00	0,00	0,00	12.176,00	
Elmadağ (Yakupabdal) Kayak Merkezi	50.417,20	0,00	0,00	50.417,20	
Bilkent Üniversitesi İçi	8.830,43	0,00	0,00	8.830,43	
Bartın-İnkumu	30.058,87	0,00	0,00	30.058,87	
İstanbul	3.487,00	0,00	0,00	3.487,00	
Sosyal Bil. M.Y.O. (Opera)	0,00	5.100	0,00	5.100,00	
Konservatuvar (Beşevler)	0,00	22.883,60	0,00	22.883,60	
Yenimahalle/Alcaatlı Köyü	0,00	261.519,24	0,00	261.519,24	
FTR Merkezi (Oran)	0,00	0,00	2.078,00	2.078,00	4
Kastamonu	15.431,28	217.672,39	10.224,34	243.328,01	5
Polatlı	0,00	0,00	12.575,00	12.575,00	6
Hatay/İskenderun (Engelliler Reh. Merk.)	0,00	56.161,84	0,00	56.161,84	
Bala	0,00	4.500,00	0,00	4.500,00	7
Antalya/Manavgat	0,00	0,00	105.000,00	105.000,00	8
<b>Toplam</b>	<b>6.136.849,45</b>	<b>956.613,07</b>	<b>161.268,34</b>	<b>7.254.730,86</b>	

(1) Üniversitemiz Sıhhiye Yerleşkesi 332 Ada 3 Parselde bulunan 31.391 m<sup>2</sup> Ankara Büyükşehir Belediyesi'ne ait Otopark 1994 yılında 49 yıllığına Üniversitemiz adına tahsis edilmiştir.

(2) Üniversitemiz Beytepe Kampus alanı içerisinde yer alan 27.592 ada 1 parseldeki 63 m<sup>2</sup> ile 27.592 ada 2 parseldeki 10 m<sup>2</sup> olmak üzere toplam 73 m<sup>2</sup> şahıs hissesi bulunmaktadır. 73 m<sup>2</sup> şahıs arazisi alana dahil değildir.

(3) Lodumlu Köyü mevkii, Beytepe Kampüsümüz, Bilkent Üniversitesi Kampüsü mevkilerinde yapılan imar planı sonucu artık kadastro parsellerinin toplamını göstermektedir.

(4) Mülkiyeti Türk Eczacılar Birliğine ait olup, Hacettepe Üniversitesi Döner Sermaye İşletmesi tarafından kiralanmıştır.

(5) Mülkiyeti Orman Genel Müdürlüğüne ait olup, Üniversitemiz tarafından 03.07.2009 tarihinden itibaren 29 yıllığına kiralanmıştır.

(6) Üniversitemize ait Polatlı Meslek Yüksekokulunun bulunduğu arsa ile üzerinde yer alan binanın mülkiyeti Polatlı Belediyesine ait olup, Üniversitemiz lehine tahsis bulunmamaktadır.

(7) MEB Sağlık İşleri Dairesi Başkanlığının 07.04.2008 tarih ve 1230 sayılı yazısı ile Meslek Yüksek Okulu olarak kullandığımız bina 20 yıl süre ile tahsis edilmiştir.

(8) Çevre ve Şehircilik Özel Çevre Koruma Kurulu Başkanlığının 1 Kasım 2002 tarih ve 4698 sayılı yazısı ile Üniversitemize tahsis edilen alanın hassas alan ilan edilmesi nedeniyle bu bölgede her türlü yapılaşma, tahsis, devir vb. işlemlerin durdurulduğu bildirilmiştir.

Üniversitemiz kapalı alanları toplamı 859.854,42 m<sup>2</sup>'dir. Büyük bir bölümünü 355.963,08 m<sup>2</sup> ile Merkez ve 364.991,27 m<sup>2</sup> ile Beytepe Kampüsleri oluşturmaktadır.

Tablo 1.4.2. Hacettepe Üniversitesi Kapalı Alanların Dağılım Tablosu

<b>Hacettepe Üniversitesi Kapalı Alanların Dağılımı</b>				
Yerleşke Adı	Mülkiyet Durumuna Göre Taşınmazın Alanı (m <sup>2</sup> )			Toplam (m <sup>2</sup> )
	Üniversite	Maliye/Hazine	Diğer	
Sıhhiye Yerleşkesi	355.963,08	0,00	0,00	355.963,08
Beytepe Yerleşkesi	364.991,27	0,00	0,00	364.991,27
Elmadağ (Yakupabdal) Kayak Merkezi	1.254,00	0,00	0,00	1.254,00
Bartın-İnkumu	1.926,45	0,00	0,00	1.926,45
Konservatuvar (Beşevler)	0,00	30.064,85	0,00	30.064,85
Sosyal Bil. M.Y.O. (Opera)	0,00	5.874,00	0,00	5.874,00
FTR Merkezi (Oran)	0,00	0,00	2.908,00	2.908,00
Polatlı	0,00	0,00	6.577,00	6.577,00
Bala	0,00	0,00	1.512,00	1.512,00
Antalya/Manavgat	0,00	0,00	9.536,00	9.536,00
Kastamonu	0,00	71.161,77	0,00	71.161,77
Hatay İskenderun (Engelliler Reh. Mrk.)	0,00	0,00	8.086,00	8.086,00
<b>Toplam</b>	<b>724.134,80</b>	<b>107.100,62</b>	<b>28.619,0</b>	<b>859.854,42</b>

Kapalı mekanlarımızı eğitim, barınma, sağlık, beslenme, kültür, spor ve diğer alanlar (idari, tesis, depo) olmak üzere yedi bölüme ayırabiliriz.

Tablo 1.4.3. Kapalı Mekanların Hizmet Alanlarına Göre Dağılım Tablosu

<b>Kapalı Mekanların Hizmet Alanlarına Göre Dağılımı</b>				
	Sıhhiye Yerleşkesi	Beytepe Yerleşkesi	Diğer	Toplam
Eğitim	77.430,71	43.740,99	65.738,62	186.910,32
Sağlık	151.017,97	3.212,60	59.727,00	213.957,57
Barınma	37.996,62	77.163,34	3.354,00	118.513,96
Beslenme	15.731,04	13.483,00	0,00	29.214,04
Kültür	3.230,00	21.232,00	6.900,00	31.362,00
Spor	3.787,10	3.200,00	1.254,00	8.241,10
Diğer (İdari, Tesis, Depo)	66.769,64	202.959,34	1.926,45	271.655,43
<b>Toplam</b>	<b>355.963,08</b>	<b>364.991,27</b>	<b>138.900,07</b>	<b>859.854,42</b>



#### 1.4.2 Bilişim Kaynakları

Üniversitemiz alt birimlerinin faaliyet raporlarından derlenen bilgilere göre, kullanıma açık 50 adet yazılım, birimlerin iş ve işlemlerinde yardımcı olması için kullanılmaktadır. Yazılım ve bilgisayarları eğitim ve araştırma, sağlık ve idari amaçlı olarak üç gruba ayırabiliriz. Yazılım ve bilgisayarlara aşağıdaki tabloda ayrıntılı olarak yer verilmiştir.

Tablo 1.4.4. Yazılım ve Bilgisayarlar Tablosu

<b>Yazılım ve Bilgisayarlar</b>					
<b>Cinsi</b>		<b>Eğitim ve Araştırma Amaçlı (Adet)</b>	<b>Sağlık Amaçlı (Adet)</b>	<b>İdari Amaçlı (Adet)</b>	<b>Toplam</b>
<b>Yazılım</b>	<b>Üniversite Yazılımı</b>	19	5	20	44
	<b>Diğerleri</b>	1	0	5	6
	<b>Toplam</b>	<b>20</b>	<b>5</b>	<b>25</b>	<b>50</b>
<b>Masa Üstü Bilgisayarlar</b>		5.778	1.961	1.513	9.252
<b>Taşınabilir Bilgisayarlar</b>		1.811	420	248	2.479
<b>Diğer Bilgisayarlar ve Sunucular</b>		23	8	14	45

Üniversitemiz kullanımına açık idari amaçlı yazılımlar İnsan Kaynakları Sistemi, Belge Yönetim Sistemi, Bireysel İşlemler Sistemleri ve bunlara ek olarak birimlerin görev alanlarıyla ilgili kullandığı 17 adet ofis yazılımı bulunmaktadır. Eğitim amaçlı yazılımlar: 1 adet 6000 Kullanıcılı Kaspersky Anti-virüs, 1 adet 2400 Kullanıcılı Microsoft Desktop Kampus Paketi, 1 adet 2400 Kullanıcılı Visual Studio Professional, 1 adet 12 Kullanıcılı Windows Server Enterprise, 1 adet Ret Hat İşletim Sistemi, 1 adet Solaris 10 İşletim Sistemi, 1 adet Macromedia, 2 adet Mac işletim sistemi, 1 adet Java Enterprise System (e-posta sistemi), 1 adet Veritas Yedekleme yazılımı, 1 adet Oracle Database Lisansı. Diğer yazılım içerisinde akademik amaçlı araştırmacıların kendi bilgi veri tabanlarını oluşturmasına, düzenlemesine, taramasına ve paylaşmasına olanak sağlayan hem Windows hem de Mac tabanlı End Note X1 ve X2 yazılımları ile özellikle mühendislik alanında benzetim yapmak için kullanılan National Instruments'a ait LabView yazılımları bulunmaktadır.

Üniversitemiz idari ve akademik birimlerinin hizmetindeki diğer bilgi ve teknolojik kaynaklarımız kullanım amaçlarına göre aşağıdaki tabloda gösterilmiştir.

Tablo 1.4.5. Diğer Bilgi ve Teknolojik Kaynaklar Tablosu

<b>Diğer Bilgi ve Teknolojik Kaynaklar (Adet)</b>				
<b>Cinsi</b>	<b>Eğitim ve Araştırma Amaçlı</b>	<b>Sağlık Amaçlı</b>	<b>İdari Amaçlı</b>	<b>Toplam</b>
<b>Projeksiyon</b>	807	66	56	929
<b>Slayt Makinesi/Tepegöz</b>	189	6	26	221
<b>Episkop</b>	3	0	1	4
<b>Barkod ve Optik Okuyucular</b>	26	377	60	463
<b>Baskı Makinesi</b>	28	1	1	30
<b>Fotokopi Makinesi</b>	170	35	86	291
<b>Faks</b>	81	45	55	181
<b>Fotoğraf Makinesi</b>	163	38	49	250
<b>Kameralar</b>	268	202	399	869
<b>Televizyonlar</b>	120	821	68	1.009
<b>Tarayıcılar</b>	241	14	62	317
<b>Müzik Sistemi</b>	372	80	38	490
<b>Mikroskoplar</b>	1.059	186	2	1.247
<b>Toplam</b>	<b>3.527</b>	<b>1.871</b>	<b>903</b>	<b>6.301</b>

### 1.4.3 Kütüphane Kaynakları

Hacettepe Üniversitesi Kütüphaneleri;

- Tıp Kütüphanesi
- Beytepe Kütüphanesi
- Ankara Devlet Konservatuvarı

kütüphaneleri olmak üzere üç ayrı yerleşkede hizmet vermektedir.

Ankara Devlet Konservatuvarı Kütüphanesinin kuruluş çalışmaları devam etmekte ve yakın gelecekte tüm araştırmacıların kullanımına açılması planlanmaktadır.

Kütüphanelerimiz elektronik kaynak açısından oldukça zengin bir koleksiyona sahiptir. Bu kaynakların bilgi-belge alanındaki teknolojik gelişmelerin kullanıcılarımıza duyurulması amacıyla eğitim seminerleri düzenlenmektedir.

Kütüphanelerimizin bir başka misyonu da, yurt içi ve yurt dışı araştırmacıların bilgi-belge ihtiyaçlarını karşılamaktır. Bu nedenle çeşitli kütüphanelerle yaptığımız çeşitli protokoller mevcuttur.

Kütüphanelerimiz hizmetlerini geliştirmek amacıyla gör-ışit koleksiyonu ve hizmetleri oluştururken görme engellilere yönelik özel hizmetler de geliştirmektedir.

Kütüphanelerimiz farklı disiplinlerden kullanıcı grubuna hitap etmektedir. Farklı profilleri ve beklentileri olan bu gruplara özgün koleksiyon oluşturmak ve hizmetler geliştirmek kütüphanenin işlevlerini yönlendirir.

Kütüphaneler teknoloji ile iç içe hizmet veren kurumlardır. Bilgi kaynaklarının sunulması ve kullanıcıların elektronik hizmetlerden yerinde yararlanabilmesi için çok sayıda donanımsal olarak gelişmiş bilgisayarın kütüphanelerde bulundurulması zorunludur.

Hacettepe Üniversitesi Kütüphanelerinde, çeşitli konu ve formatlarda yayınlar bulunmaktadır. Ancak son yıllarda, daha çok elektronik yayınların alımına ağırlık verilmiştir. Kütüphaneler satın aldıkları yayın maliyetlerini azaltmak için ortaklaşa girişimin önemini kavramış ve birlikte hareket etmeye başlamışlardır. ANKOS Konsorsiyumu ile maliyeti azaltıcı uygulamalar geliştirilirken, EKUAL Konsorsiyumu kapsamında bulunan veri tabanlarının ücretleri de ULAKBİM/TÜBİTAK tarafından ödenmektedir

Tablo 1.4.6. Kütüphane Kaynakları Tablosu

<b>Kütüphane Kaynakları</b>					
Kaynak Türü	2011 Yılı Mevcut Koleksiyonu (Adet)	2012 Yılında Alınan Kaynak Sayısı	Satın Alma Maliyeti	2012 Yılı Sonu Koleksiyon Toplamı	
		(Adet)			
<b>Kitap (Basılı)</b>	149.339	1.529	44.594,04 TL	*145.363	
<b>Nota</b>	4.987	**2.984	-	7.971	
<b>Nadir Eser</b>	56	-	-	56	
<b>DVD/VCD</b>	1.412	-	-	1.412	
<b>Plak</b>	1.453	-	-	1.453	
<b>Tez (Basılı)</b>	17.551	**550		18.101	
<b>Sürelili Yayın</b>	(Basılı-Yerli Abonelik)	65	13	7.775,00 TL	78
	(Basılı-Yabancı Abonelik)	-	-	-	-
	(Elektronik-Unique)	124	108	86.769,38 €	108
	(Elektronik-VT E only)	406	-	-	***398
<b>E-Kaynak (Veri Tabanı)</b>	78	5	2.298.690,25 TL	79	
<b>E-Kaynak (Veri Tabanı) Dağılımı</b>					
<b>E-Dergi</b>	34 VT	****4 VT		-	38 VT
<b>E-Kitap (Satın-Abonelik)</b>	14 VT	*****1 VT		-	11 VT
<b>E-Tez (Abonelik)</b>	1 VT	-		-	1 VT
<b>Diğer (Yazılım, bibliyografi, mevzuat vs.)</b>	29 VT	-		-	29 VT

\* 2012 yılında envanter sayımı sonucunda otomasyon sisteminden kayıp kitaplar silindiği için toplam koleksiyon sayısı değişmiştir.

\*\* Notalar bağış olarak alınmıştır.

\*\*\* Elektronik-VT E Only" başlığı altında yer alan kaynaklar veritabanları içinden alındığından fiyatı belirsizdir.

\*\*\*\* Informo Healthcare, Project Muse, Rockefeller University Press (RUP), American Society of Nephrology (ASN) E-dergi aboneliği yapılmıştır.

\*\*\*\*\* ENGnetBase, EnvironetBase, FoodnetBase, HiperKitap abonelikleri kesilmiştir. Knovel e-kitap aboneliği yapılmıştır.

## 1.5 İNSAN KAYNAKLARI

Hedeflediğimiz üniversiteye ulaşma çabamızda en kritik kaynak insan kaynaklarımızdır. Üniversitemizde bu amacı gerçekleştirmemiz için yeterli nitelikte insan kaynağımız mevcut olup, yapmamız gereken tüm çalışanlarımızın hedefe odaklanarak katkıda bulunmasını sağlamaktır.

Üniversitemizde kurum kültürü ve aidiyet duygusu yeterince gelişme gösterememiştir. Kurum kültürü ve aidiyet duygusunun yeterince gelişmemesinin başlıca nedenleri, üst yönetim ve üniversitemiz mensupları arasındaki iletişim eksikliği, üniversitemiz mensuplarını kaynaştırıcı ve aidiyet hissini arttırıcı organizasyonların yapılmaması, üniversitemize ait geleneklerin yeterli düzeyde desteklenmemesidir. Bunlara bağlı olarak da kurum kültürü ve aidiyet duygusu oluşmamakta ve personelimiz motivasyon eksikliği yaşamaktadır.

Motivasyon eksikliğinin çözümü için ilk atılması gereken adım, buna neden olan sorunların iyi belirlenmesidir. Motivasyon kaybı aslında bir neden olmayıp bir sonuçtur. Sorunların belirlenmesinden sonra çözüm önerileri için ortak hareket edilecek ve katılımcı, adil, şeffaf, liyakata önem veren, idari ve akademik yapılanmanın her aşamasında bezdiri-yıldırmandan (mobbing) uzak, güvenilir bir yönetim anlayışı oluşturulacaktır. Öncelikle öğretim üyelerimizin kadro sorunları en kısa sürede çözülecek ve Üniversitemiz vizyonu ile uyumlu uzun dönemli bir insan gücü planlaması yapılacaktır.

Tablo 1.5.1. Akademik ve İdari Kadroların Gelişimi Tablosu

Akademik ve İdari Kadroların Gelişimi						
Yıl	Memur Kadrosu	Akademik Kadrosu	Kadrolu Personel	Geçici İşçi	Sözleşmeli Personel	Toplam
2008	4.032	3.504	7.536	39	1.975	9.550
2009	4.004	3.471	7.475	36	2.167	9.678
2010	3.968	3.376	7.344	31	2.148	9.523
2011	6.002	3.378	9.380	28	183	9.591
2012	5.914	3.346	9.260	22	74	9.356

Üniversitemiz yıllar itibari ile insan kaynaklarına bakıldığında; toplam personel sayımızda büyük bir değişiklik olmazken 2011 yılında idari personel sayısında ciddi bir artış olmuştur. Bunun nedeni ise geçici işçi ve sözleşmeli personelin devlet politikaları doğrultusunda idari kadroya geçirilmiş olmasıdır.

### 1.5.1 Akademik Personel

Üniversitemizde toplam 3.346 kadrolu akademik personel, 2574 Sayılı Kanunun 34. Maddesine göre toplam 24 yabancı uyruklu akademik personel, 78 sözleşmeli akademik personel ve 2574 sayılı Kanunun 35. Maddesine göre 334 akademik personel araştırma görevlisi olarak görev yapmaktadır.

Yıllar itibari ile akademik personel sayısına bakıldığında fazla bir değişiklik olmadığı görülmektedir. Hacettepe Üniversitesinin son üç yıldır değişmeyen akademik personel sayısına rağmen artan fakülte sayısı ile eğitim ve öğretimdeki kaliteden ödün vermemektedir.

Öğretim elemanlarının cinsiyetine göre bir karşılaştırma yapılmak istenirse dolu kadroların %43'ü erkek personelden oluşurken %57'si bayan personelden oluşmaktadır. Yıllar itibari ile bu tabloda fazla bir değişiklik bulunmamaktadır.

Tablo 1.5.2. Akademik Personel Tablosu

Akademik Personel											
Hizmet Sınıflandırması	Dolu						Dolu Toplam			2012 Yılı	
	Kadın			Erkek			2010	2011	2012	Boş	Genel Toplam
	2010	2011	2012	2010	2011	2012					
Profesör	403	408	414	399	387	402	802	795	816	133	949
Doçent	149	139	154	127	127	125	276	266	279	241	520
Yardımcı Doçent	177	169	180	145	141	155	322	310	335	193	528
Öğretim Görevlisi	125	128	112	107	112	99	232	240	211	168	379
Okutman	161	160	171	43	45	48	204	205	219	36	255
Uzman	84	89	89	58	58	54	142	147	143	48	191
Araştırma Görevlisi	840	847	801	556	566	540	1.396	1.413	1.341	643	1.984
Çevirici	1	1	1	0	0	0	1	1	1	3	4
Eğit. ve Öğr. Plan.	1	1	1	0	0	0	1	1	1	5	6
<b>Toplam</b>	<b>1.941</b>	<b>1.942</b>	<b>1.923</b>	<b>1.435</b>	<b>1.436</b>	<b>1.423</b>	<b>3.376</b>	<b>3.378</b>	<b>3.346</b>	<b>1.470</b>	<b>4.816</b>

Toplam akademik personelin dolu kadro sayılarına göre dağılımına bakıldığında %41,2 ile araştırma görevliliği en fazla paya sahip kadrodur. Araştırma görevlilerini Profesör ve Yardımcı Doçent kadroları takip etmektedir.

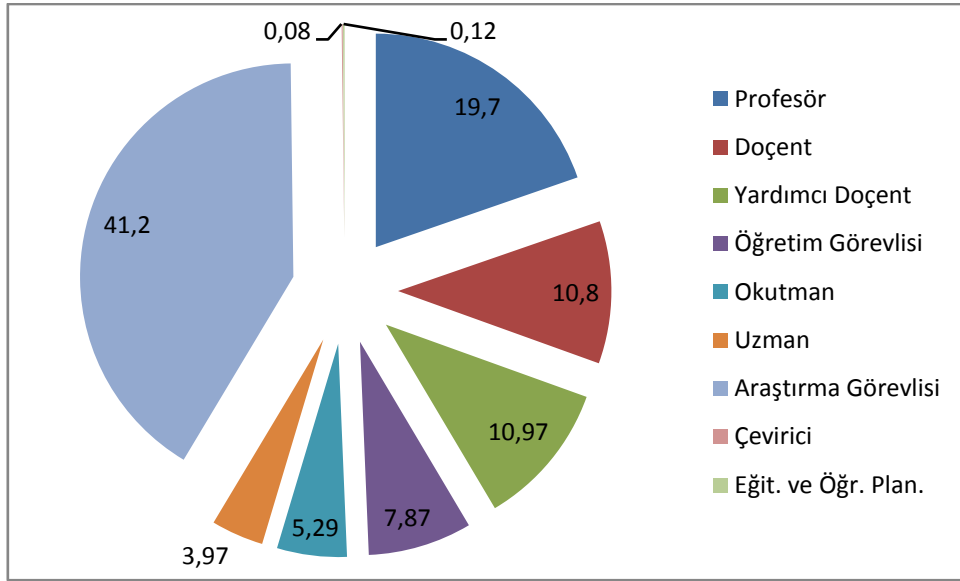

Şekil 3 Dolu Kadro Dağılım Oranı

### 1.5.2 İdari Personel

İdari personel kadroları aşağıda verilen tabloda gösterilmektedir. İdari personelin doluluk oranının düşük olmasının nedeni, kamu kurumları arasında bulunan ücret eşitsizliğinden üniversitelerin tercih edilen iş alanları arasında olmayışının önemli bir payı vardır.

Tablo 1.5.3. İdari Personel (Kadroların Doluluk Oranına Göre) Tablosu

Hizmet Sınıflandırması	Dolu						Dolu Toplam			2012 Yılı	
	Kadın			Erkek						Boş	Genel Toplam
	2010	2011	2012	2010	2011	2012	2010	2011	2012		
Genel İdari Hizmetler Sınıfı	692	1.186	1.152	625	815	840	1.317	2.001	1.992	1.082	3.074
Sağlık Hizmetleri Sınıfı	911	1.647	1.585	315	461	472	1.226	2.108	2.057	830	2.887
Teknik Hizmetler Sınıfı	75	101	104	401	437	448	476	538	552	217	769
Eğitim ve Öğr. Hiz. Sınıfı	16	15	16	1	0	1	17	15	17	4	21
Avukatlık Hizmetleri Sınıfı	6	10	10	2	2	1	8	12	11	2	13
Din Hizmetleri Sınıfı	0	0	0	2	2	2	2	2	2	1	3
Yardımcı Hizmetler Sınıfı	154	182	173	768	1.144	1.110	922	1.326	1.283	1.106	2.389
<b>Toplam</b>	<b>1.854</b>	<b>3.141</b>	<b>3.040</b>	<b>2.114</b>	<b>2.861</b>	<b>2.874</b>	<b>3.968</b>	<b>6.002</b>	<b>5.914</b>	<b>3.242</b>	<b>9.156</b>

Üniversitemizde görev yapan 109 özürlü idari personelin 88'i erkek, 21'i kadındır. Görev yapan idari personelin %1,84'ü özürlü personelden oluşmaktadır. Özürlü personelin hizmet sınıfı ve özür derecesini gösteren dağılım tablosu aşağıda verilmiştir.

Tablo 1.5.4. Özürlü İdari Personel Hizmet Sınıfına Göre Dağılım Tablosu

Özürlü İdari Personel Hizmet Sınıfına Göre Dağılımı											
Hizmet Sınıfı	Unvanı	Kadın			Erkek			Toplam			Dağılım
		2010	2011	2012	2010	2011	2012	2010	2011	2012	Oranı (%)
Genel İdari Hizmetler	Enstitü Sekreteri	0	1	1	0	0	0	0	1	1	2,50
	Şef	1	1	1	0	0	0	1	1	1	2,50
	Memur	8	5	7	10	8	10	18	13	17	42,50
	Bilgisayar İşlt.	4	5	5	11	12	12	15	17	17	42,50
	Santral Memuru	0	0	0	1	1	1	1	1	1	2,50
	Veznedar	0	0	0	1	1	1	1	1	1	2,50
	Şoför	0	0	0	2	2	2	2	2	2	5,00
	<b>Toplam</b>	<b>13</b>	<b>12</b>	<b>14</b>	<b>25</b>	<b>24</b>	<b>26</b>	<b>38</b>	<b>36</b>	<b>40</b>	<b>36,69</b>
Teknik Hizmetler	Tekniker	0	0	0	1	1	2	1	1	2	15,38
	Teknisyen	0	0	0	9	11	11	9	11	11	84,62
	<b>Toplam</b>	<b>0</b>	<b>0</b>	<b>0</b>	<b>10</b>	<b>12</b>	<b>13</b>	<b>10</b>	<b>12</b>	<b>13</b>	<b>11,93</b>
Sağlık Hizmetleri	Fizyoterapist	1	1	1	0	0	0	1	1	1	7,70
	Sağlık Teknik.	0	0	1	1	1	5	1	1	6	46,15
	Sağlık Teknis.	1	1	1	5	5	5	6	6	6	46,15
	<b>Toplam</b>	<b>2</b>	<b>2</b>	<b>3</b>	<b>6</b>	<b>6</b>	<b>10</b>	<b>8</b>	<b>8</b>	<b>13</b>	<b>11,93</b>
Yardımcı Hizmetler	Hastabakıcı	1	0	0	2	3	3	3	3	3	6,98
	Hizmetli	5	4	3	29	26	31	34	30	34	79,07
	Tekn. Yrd.	1	1	1	6	5	5	7	6	6	13,95
	<b>Toplam</b>	<b>7</b>	<b>5</b>	<b>4</b>	<b>37</b>	<b>34</b>	<b>39</b>	<b>44</b>	<b>39</b>	<b>43</b>	<b>39,45</b>
<b>Genel Toplam</b>	<b>22</b>	<b>19</b>	<b>21</b>	<b>78</b>	<b>76</b>	<b>88</b>	<b>100</b>	<b>95</b>	<b>109</b>	<b>100</b>	

Hacettepe Üniversitesi idari personeli eğitim durumlarına bakıldığında lisans mezunları toplam personel sayısının %34'ünü oluşturmaktadır. Ön lisans mezunları %27, lise mezunları %21, ilköğretim mezunları %13, yüksek lisans- doktora mezunları ise %5'lik dilime sahiptir.

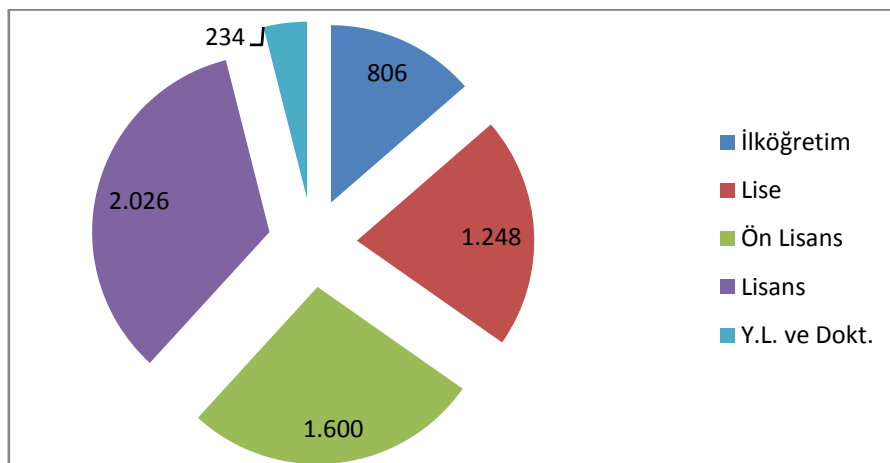

Şekil 4 İdari Personelin Eğitim Durumu

### *1.5.3 İşçiler ve Sözleşmeli Personel*

Kadrosu boşalan idari personelin yerinin doldurulamaması ve hizmetin sürekliliği nedeniyle oluşan personel açığı; 657 sayılı Kanununun 4/B maddesine göre sözleşmeli personel ile kapatılmaya çalışılmaktadır. Ayrıca üniversitemizin sezonluk işlerinin yapılması amacıyla geçici işçiler de alınmaktadır. Üniversitemizde 74 sözleşmeli personel ve 22 geçici işçi bulunmaktadır.



## 1.6 DİĞER HUSUSLAR

Hacettepe Üniversitesi, Türk toplumunun hızla kalkınması ve çağdaş uygarlığın yapıcı, yaratıcı ve seçkin bir ortağı haline gelebilmesi için, bilim, sanat, kültür ve teknoloji alanlarında ileri düzeyde eğitim ve öğretimin temel faktör olduğu görüşünden hareketle; değişik bilim ve meslek alanlarında yüksek kalitede elemanların yetiştirilmesini, araştırmalar yapılmasını, bilim verilerinin yayınlanmasını, ülkenin ekonomik ve sosyal sorunlarının çözülmesine katkıda bulunacak bilgi ve teknolojilerin üretilmesini amaç edinmiştir

Hacettepe Üniversitesi 5.914 idari ve 3.346 akademik personeli ile yaklaşık 36.000 öğrenciye hizmet vermektedir. Yıllar itibari ile personel sayısında bir değişiklik olmaz iken öğrenci sayımız 2010-2011 eğitim öğretim yılından 2011-2012 eğitim öğretim yılına %7'lik artışla geçilmiştir.

Tablo 1.6.1. Öğrenci Sayıları Tablosu

<b>Öğrenci Sayıları</b>			
<b>Birimin Adı</b>	<b>2009-2010 Eğitim Öğretim Yılı</b>	<b>2010-2011 Eğitim Öğretim Yılı</b>	<b>2011-2012 Eğitim Öğretim Yılı</b>
<b>Lisansüstü</b>	5.685	4.993	5.496
<b>Lisans</b>	26.152	24.980	28.180
<b>Ön Lisans</b>	3.175	2.761	2.413
<b>Toplam</b>	<b>35.012</b>	<b>34.011</b>	<b>36.089</b>

Hacettepe Üniversitesin öğrencisine eğitim dışında sosyal ve kültürel anlamda da kaliteli hizmet vermektedir. 2012 yılında öğrenci toplulukları etkinlikleri desteklenmiş ve toplam 139 etkinlik gerçekleştirilmiştir. Ayrıca fakülte ve yüksek okullarımız da öğrenciye yönelik 72 etkinlik gerçekleştirmiştir.

Öğrenciye yönelik olarak hizmet veren Öğrenci Evlerinden yıl içerisinde 1.829 kişi, yurtlardan ise 3.429 kişi yararlanmıştır.

Hacettepe Üniversitesi Yönetim Kurulu'nun 07.09.2005 tarih ve 2005-1133 sayılı kararıyla sanat eserlerinin sergilendiği Rektörlüğe bağlı Hacettepe Sanat Müzesi kurulmuştur. Hacettepe Sanat Müzesi Sıhhiye Kampusunda hafta içi 10.00-17.00 arası 3 personeli ile hizmet vermektedir.

Hacettepe Üniversitesinin ilgili bölüm ve anabilim dalları ile işbirliği yaparak çağdaş ve güncel sanatın seçkin örneklerinin sergilendiği, tanıtıldığı, kültürel ve güncel sanat etkinlikleri düzenlemeyi amaçlayan Hacettepe Sanat Müzesinin başlıca faaliyet alanları aşağıda belirtilmiştir.

- Güncel ve çağdaş sanat hareketlerini takip etmek, etkinliklerini bu doğrultuda düzenlemek,
- Müze koleksiyonlarında yer alan eserleri çağdaş müzecilik koşulları altında ve kronolojik bir düzen içinde sergilemek,

- Toplumumuzun kültürel ve sanatsal geçmişini, çağdaş kültür ve sanatını yansıtan eserleri koleksiyonlarına katmak
- Koleksiyonda bulunan yapıtları bilimsel ölçütler doğrultusunda sağlıklı bir biçimde korumak ve onarmak,
- Türk plastik sanatlarını ve sanatçıları sergiler düzenleyerek tanıtmak, bu alanda yapılan atılım ve yenilikleri sürekli ya da geçici sergiler düzenleyerek duyurmak,
- Ulusal ve uluslararası aynı amaçlı kurumlarla işbirliği yapmak, diğer müzelerden, kurumlardan ve özel koleksiyonlardan eserler alarak sergilemek,
- Toplumda estetik, kültür ve sanat bilincini yaygınlaştırmak, yeni kuşakların sanat eğilimlerini bilimsel yöntemlerle görsel olarak beslemek ve sanat yeteneklerini teşvik etmek,
- Koleksiyonlara ait yapıtları; müze dışında, yurtiçi ve yurtdışında Kültür ve Turizm Bakanlığından izin alarak sergilemek

Hacettepe Üniversitesi Sanat Müzesi'nin faaliyet alanlarıdır.

Tablo 1.6.2. Müze Etkinlik ve Ziyaretçi Sayısı Tablosu

<b>Müze Etkinlik ve Ziyaretçi Sayısı</b>										
ETKİNLİK	2009		2010		2011		2012		2013 Tahmini	
	Etkinlik	Ziyaretçi	Etkinlik	Ziyaretçi	Etkinlik	Ziyaretçi	Etkinlik	Ziyaretçi	Etkinlik	Ziyaretçi
<b>Resim</b>	2	1.253	1	3.780	3	3.762	1	758	1	600
<b>Fotoğraf</b>	1	119	0	0	0	0	0	0	0	0
<b>Diğerleri</b>	19	316	23	3.115	28	1.157	2	3.400	2	3.400
<b>Toplam</b>	<b>22</b>	<b>1.688</b>	<b>24</b>	<b>6.895</b>	<b>31</b>	<b>4.919</b>	<b>3</b>	<b>4.158</b>	<b>3</b>	<b>4.000</b>

## II PERFORMANS BİLGİLERİ



## 2.1 TEMEL POLİTİKA VE ÖNCELİKLER

5018 sayılı Kamu Malî Yönetimi ve Kontrol Kanununun 16. maddesine göre, Bakanlar Kurulu'nca (2012-2014) "Orta Vadeli Program" ve (2012-2014) "Orta Vadeli Mali Plan" 13/10/2011 tarih ve 28083 sayılı Resmi Gazete'de yayınlanmıştır.

### **Orta Vadeli Mali Plan**

2012-2014 döneminde istikrarlı bir büyüme sürecinde istihdamı artırmak, cari açığı alınacak yapısal tedbirlerle azaltarak sürdürülebilir seviyelere çekmek, yurt içi tasarruf seviyesini artırmak ve mali disiplini güçlendirerek sürdürmek maliye politikasının temel öncelikleri olarak belirlenmiştir.

Orta Vadeli Mali Plana dayalı olarak hazırlanacak 2012-2014 yılları merkezi yönetim bütçesi, kaynakların belirlenmiş temel politika öncelikleri doğrultusunda tahsisini, kamu harcamalarının kalitesinin artırılmasını ve bu suretle halkımızın hayat standardının yükseltilmesini amaçlamaktadır.

Etkin bir kamu mali yönetimi, giderlerin rasyonel bir şekilde önceliklendirilmesini ve kaynakların bu önceliklere göre tahsisini esas almalıdır. Bu çerçevede 2012-2014 yıllarını kapsayan dönemde, çok yıllık bütçeleme anlayışının uygulanmasında elde edilen tecrübeler de göz önüne alınarak kaynak tahsisinde etkinliğin artırılması hususu, temel önceliklerden birisi olmaya devam edecektir.

### **Bütçe Giderlerine İlişkin Temel Politikalar**

2012-2014 döneminde izlenecek maliye politikası, istikrarlı bir büyüme sürecinde istihdamı artırmayı, yurt içi tasarruf seviyesini yükseltmeyi ve mali disiplini sürdürmeyi hedeflemektedir.

Mali Plan döneminde, büyümeyi ve istihdamı destekleyen harcamalar ile bölgesel gelişmişlik farklarını azaltan harcamalara daha fazla önem verilecektir. Sağlık, eğitim ve sosyal nitelikli harcamalara öncelik verilmesi suretiyle toplumun yaşam kalitesinin yükseltilmesi ve beşeri sermayenin niteliğinin artırılmasına yönelik politikaların uygulanmasına devam edilecektir.

Harcama programları verimlilik artışı sağlamak amacıyla gözden geçirilecektir. Bu amaçla idari bir mekanizma oluşturulacaktır.

2012-2014 döneminde 5018 sayılı Kamu Mali Yönetimi ve Kontrol Kanunu kapsamında kamu idarelerinin, mali yönetim ve kontrol ile iç denetim alanında görev ve sorumluluklarını etkili bir şekilde yerine getirebilmelerini sağlamak üzere idari kapasite geliştirilmesine yönelik faaliyetler yoğunlaştırılacaktır. Mali yönetim ve iç kontrol ile iç denetim faaliyetlerinin genel yönetim kapsamındaki kamu idarelerinde etkin bir şekilde uygulanması için gerekli çalışmalar sürdürülecektir. Kamu idarelerinin uluslararası standartlar çerçevesinde Kamu İç Kontrol Standartlarına ve Kamu İç Denetim Standartlarına uyum düzeyini artıracak çalışmalara devam edilecektir. Böylece, kamu idarelerinin faaliyetlerinde kamu iç kontrol ve kamu iç denetim standartlarının esas alınması sağlanacaktır. Ayrıca, kamu idarelerinin karar alma

süreçlerini güçlendirmek, mali saydamlık ve hesap verilebilirliği artırmak amacıyla uygulamaya konulan stratejik planlama ve performans esaslı bütçeleme yaygınlaştırılacaktır.

Kamu idarelerine kaynak tahsis sürecinde stratejik planlar ve performans programları esas alınacaktır.

Mal ve hizmet alım giderlerinin belirlenmesinde, kamu idarelerinin Orta Vadeli Mali Plan döneminde uygulamaya koyacakları yeni programlar, hizmet genişlemesine bağlı olarak ortaya çıkacak ihtiyaçlar ve uygulamaya konulacak tasarruf tedbirleri esas alınmıştır. Tedavi giderleri yeşil kart verilerek karşılanan vatandaşların 2012 yılı başında Genel Sağlık Sigortası kapsamına alınacağı ve özürlü eğitimi programından faydalanacak kişi sayısının artacağı öngörülmüştür. Sermaye giderlerinin belirlenmesinde Orta Vadeli Mali Plan döneminde kamu yatırımlarına ilişkin belirlenen hedefler ile GAP ve diğer bölgesel kalkınma projeleri kapsamında yapılacak yatırımlar dikkate alınmıştır.

## **Orta Vadeli Program**

### **Temel Amaç**

2012-2014 dönemini kapsayan Orta Vadeli Programın temel amacı, ülkemizin refah seviyesinin artırılması nihai hedefi doğrultusunda istikrarlı bir büyüme sürecinde istihdamı artırmak, mali disiplini sürdürmek, yurt içi tasarrufları artırmak, cari açığı azaltmak ve böylece makroekonomik istikrarı güçlendirmektir. İstihdamı artırmak için istikrarlı büyüme ortamını sağlayacak politikaların yanı sıra işgücünün niteliğini, işgücü piyasasının esnekliğini ve işgücüne katılımı artıracak politikalara ağırlık verilecektir. Ekonominin rekabet gücü, kamu harcamalarında etkinlik, iyi yönetim, devlet yardımları, eğitim sistemi, yargı sistemi, vergi sistemi, kayıt dışılık, yerel yönetimler ve bölgesel gelişme alanlarındaki yapısal dönüşümün devam ettirilmesi programın temel öncelikleri arasında yer almaktadır.

2011/2302 Bakanlar Kurulu kararı ile 13/10/2011 tarih ve 28083 sayılı Resmi Gazete’de yayınlanan Orta Vadeli Program ve Üniversitemiz 2013-2017 Stratejik Planı dikkate alınarak 2013 Yılı Performans Programı hazırlanmıştır. Bu çerçevede Orta Vadeli Programın temel amaçları ile uyumlu ve temel politikalarıyla ilişkili Stratejik Amaç ve Hedeflerimiz, izleyen kısımların ilişkili bölümlerinde yer verilmiştir.

### **Makroekonomik Politikalar:**

#### **Büyüme ve İstihdam**

- Gerek kamuda gerekse özel kesimde israfı azaltmaya yönelik politikalar uygulanacaktır.
- Temel altyapı ve insan kaynaklarını geliştirme yoluyla ekonomik büyümeyi destekleyici nitelikteki kamu yatırımları sürdürülecektir.

#### **Kamu Harcama Politikası**

Kamu idarelerinin, kendilerine tahsis edilen ödenekleri, belirlenen politika ve öncelikler doğrultusunda, etkili ve verimli bir şekilde kullanmaları esastır. Bu çerçevede;

- Harcama programları verimlilik artışı sağlamak amacıyla gözden geçirilecektir. Bu amaçla idari bir mekanizma oluşturulacaktır.

- Sağlık hizmetleri ve harcamalarında etkinliğin sağlanması amacıyla; sağlık hizmetlerinin kalitesinden ödün verilmeksizin, gereksiz ilaç ve hizmet kullanımını önlemek üzere ilaç ve tedavi harcamaları daha akılcı hale getirilecektir.
- Kamu ihale sisteminin etkinliğinin artırılması yönünde düzenlemeler hayata geçirilecektir.

**S.A.3-H.10. Üniversite genelinde satın alma faaliyetleri iyileştirilecektir.**

#### Kamu Yatırım Politikası

Kamu yatırım politikasının temel amacı, öncelikli sosyal ihtiyaçları gidermek, üretken faaliyetleri destekleyecek nitelikteki altyapıyı geliştirmektir. Bu çerçevede;

- Kamu yatırımları etkili ve verimli bir şekilde zamanında gerçekleştirilecek ve mevcut sermaye stokunun daha etkin kullanılması hedeflenecektir.
- Eğitim, sağlık, teknolojik araştırma, ulaştırma, içme suyu ile bilgi ve iletişim teknolojilerinin geliştirilmesine yönelik altyapı yatırımlarına öncelik verilecektir.

**S.A.3-H.1. 2015 yılı sonuna kadar Hacettepe Üniversitesi'nde bilişim sistemlerinin altyapısının tamamlanarak entegre hale getirilmesi sağlanacaktır.**

**S.A.3-H.6. Üniversitemiz hizmetlerine erişimin kolaylaştırılması sağlanacaktır.**

- Kamu altyapı yatırımlarının gerçekleştirilmesinde özel sektör katılımını artırıcı modellerin kullanımı yaygınlaştırılacaktır.
- Kamu yatırım teklif ve kararları, sorun ve çözüm analizlerini içeren sektör çalışmaları ve nitelikli yapılabilirlik etüt ve analizlerine dayandırılacaktır.

#### Kamu Mali Yönetimi ve Denetim

Kamu Mali Yönetimi ve Kontrol Kanunu başta olmak üzere, Sayıştay Kanunu ve diğer hukuki düzenlemelerle oluşturulan yeni mali yönetim ve denetim anlayışının, tüm unsurlarıyla hayata geçirilmesi büyük önem arz etmektedir. Bu kapsamda,

- Kamu idarelerinde stratejik amaç ve hedeflerin hayata geçirilmesine yönelik olarak, iç ve dış denetimin etkin ve koordineli bir şekilde çalışması ve iç kontrol sisteminin sağlıklı bir şekilde işletilmesi sağlanacaktır.

**S.A.3-H.3. 2015 yılı sonuna kadar iç kontrol süreç çalışmaları tamamlanacaktır.**

- Kamu idarelerinde yönetim sorumluluğunun güçlendirilmesi için; iç kontrol ve iç denetim faaliyetleri daha etkin bir şekilde yürütülecek, kamu mali yönetiminin insan kaynakları altyapısı nitelik ve nicelik olarak güçlendirilecektir.

**S.A.3-H.2. 2013 yılı sonuna kadar Hacettepe Üniversitesi'nin tüm birimlerinin çalışma usul ve esaslarına ilişkin yönergeleri hazırlanacak.**

- Kamu idarelerinin faaliyetlerinin kamu iç kontrol ve denetim standartlarına uyum düzeyinin artırılması sağlanacaktır.
- Kamu idarelerine kaynak tahsis sürecinde stratejik planlar ve performans programları esas alınacaktır.

#### Program Dönemi Gelişme Eksenleri:

İş Ortamının İyileştirilmesi

- Bürokrasinin azaltılması, işlemlerin hızlandırılması ve işlem maliyetlerinin düşürülmesi konusundaki çalışmalar sürdürülecektir. Ayrıca Üniversitenin hizmet alanlarında yürütülen bakım onarım, güvenlik ve temizlik hizmetlerinin etkililiği arttırılacaktır.

**S.A.3-H.5. Üniversitenin hizmet alanlarında yürütülen bakım onarım, güvenlik ve temizlik hizmetlerinin etkililiği arttırılacak.**

#### Enerji ve Ulaştırma Altyapısının Geliştirilmesi

- Elektrik enerjisi üretiminde yerli ve yenilenebilir enerji kaynaklarının payının artırılması için gerekli tedbirler alınacak ve elektrik üretiminde doğal gazın ve ithal kömürün payı azaltılacaktır.

**S.A.9-H.1. 2013 yılı sonuna kadar Üniversitemizde yenilenebilir enerji üretimi ile ilgili projelendirme çalışmaları tamamlanacaktır.**

**S.A.9-H.2. Üniversitemizde doğal enerji kullanımı ve enerji verimliliği hakkında bilinçlendirme çalışmaları kapsamında etkinlikler düzenlenecektir.**

**S.A.9-H.3. Üniversitemiz yerleşkelerinde alternatif yenilenebilir enerji üretimi ve kullanımına başlanacaktır.**

- Kent içi ulaşım altyapı projelerinin planlanması, projelendirilmesi, yapımı ve işletilmesi aşamalarında etkinlik ve verimlilik arttırılacaktır.

#### Çevrenin Korunması ve Kentsel Altyapının Geliştirilmesi

- Katı atık yönetiminde kaynaktan ayrıştırma, toplama, taşıma, geri kazanım ve bertaraf safhaları teknik ve mali yönden bir bütün olarak değerlendirilecektir.

**S.A.2-H.6. Atıkların yönetimi ile ilgili bir sistem kurulacaktır.**

#### Ar-Ge ve Yeniliğin Geliştirilmesi

Ar-Ge çalışmalarının ürüne dönüşmesi ve rekabet gücüne katkısının artırılması sürecinde önemli rol üstlenen özel sektörün, yenilik yeteneğini artırmak, bilim ve teknolojiye yetkinleşmek ve bu yetkinliği ekonomik ve sosyal faydaya dönüştürmek bilim ve teknoloji politikasının temel amacıdır. Ar-Ge ve yenilik kapasitesinin güçlü olduğu alanlarda hedef odaklı, ivme kazanılması gereken alanlarda ihtiyaç odaklı ve diğer alanlarda yaratıcılığın destekleneceği tabandan yukarı yaklaşımlar hayata geçirilerek dışa bağımlılığın azaltılmasına, yerli teknolojik yeteneklerin geliştirilmesine ve bu yeteneklerin ürüne dönüştürülmesine katkı verilecektir. Bu çerçevede;

- Ulusal yenilik sistemindeki aktörler arasında işbirliği geliştirilecek, özel kesimin sistem içerisindeki etkinliği arttırılacak ve bu alanda uluslararası işbirliği geliştirilecektir.

**S.A.2-H.3. Bilimsel araştırma projelerine sağlanan maddi desteğin iyileştirilmesi ve yaygınlaştırılması sağlanacaktır.**

**S.A.5-H.1. Üniversitemizin kamu kurumları ve özel sektör arasındaki mevcut işbirliğinin %10 oranında artışı sağlanacaktır.**

**S.A.5-H.2. Üniversitemizde proje pazarı (fikir, patent vb.) 2014 yılı sonuna kadar hayata geçirilecektir.**

**S.A.5-H.4. Öğrencilerimizin %60'ının eğitimleri ile ilgili sektörde staj yapmaları sağlanacaktır.**

- Özel sektör ile üniversiteler ve araştırma kurumları arasındaki işbirliğini geliştirmeye yönelik programlar ve rekabet öncesi Ar-Ge işbirlikleri ile yenilik tabanlı rekabetçi kümelenme çalışmaları desteklenecektir.



**S.A.2-H.12. Bilimsel araştırma projelerinde görev alan araştırma elemanlarına maddi destek sağlanacaktır.**

- Araştırmacı insan gücü, özel sektörün ihtiyaçları da dikkate alınarak nitelik ve nicelik yönünden geliştirilecektir.
- Araştırma alt yapılarının etkin kullanımı sağlanacaktır.

**S.A.2-H.2. Bilimsel araştırmaların desteklenmesindeki mevzuat basitleştirilerek karar süreçlerinin hızlandırılması sağlanacaktır.**

**S.A.2-H.4. Beytepe ve Sıhhiye yerleşkelerinde merkezi araştırma laboratuvarları ve enstitüleri kurularak ulusal/uluslararası ilgili kuruluşlar tarafından akredite olmaları sağlanacaktır.**

**S.A.2-H.5. Proje ve patent ofisleri kurularak proje süreçlerine ve patent başvurularına sekretarya desteği sağlanacaktır.**

**S.A.2-H.7. Üniversitemiz bünyesinde bulunan mevcut alet ve ekipmanın etkin kullanımına yönelik politikalar geliştirilecektir.**

**S.A.5-H.3. Araştırmaların sonucunda ortaya çıkan ürünler için araştırma-ürün bağlantısını gösteren bir sistem kurulacaktır.**

Bilgi ve İletişim Teknolojilerinin Yaygınlaştırılması

Bilgi ve iletişim teknolojilerinin yaygın ve etkin kullanımıyla bilgi toplumuna dönüşüm sürecinin hızlandırılması temel amaçtır. Bu çerçevede;

- Bilgi toplumu politika ve stratejileri yenilenecek, bunların etkin bir şekilde koordinasyonu, uygulanması ve sonuçlarının izlenmesi sağlanacaktır.

**S.A.4-H.2. Birim faaliyetlerinin kurum içinde duyurulması multi medya imkanlarıyla sağlanacaktır.**

**S.A.4-H.4. Basın Yayın ve Halkla İlişkiler Müdürlüğünün 2013 yılı sonuna kadar Sosyal Medya, Halkla İlişkiler ve Tanıtım faaliyetlerini birlikte yürütmekle görevli olacak şekilde yeniden yapılandırılacaktır.**

**S.A.7-H.2. Konservatuvar Kütüphanesinde yer alan plak, nota ve yazma eserler sayısal ortama aktarılacaktır.**

**S.A.3-H.9. E-imza uygulamasını gerçekleştirmek için gerekli altyapı oluşturulacak ve E-imza Destekli Elektronik Belge Yönetim Sisteminin (EBYS) faaliyete geçirilecektir.**

**S.A.7-H.3. Yerleşkelerimizdeki mevcut bilişim ağ altyapıları için bant genişliği yönetim sistemi, saldırı tespit ve önleme sistemi, anahtar cihazları ve kablolanmanın gözden geçirilmesi ve gerekli bileşenlerin yeniden kurulması işlemi tamamlanacaktır. Bu kapsamda ayrıca yerleşkelerimizdeki aktif ağ cihazlarının yenilenmesi gerçekleştirilecektir.**

**S.A.3-H.7. Bilgi Yönetim Sistemi ve Bireysel Uygulama Yazılımlarının iyileştirilmesi ve tüm birimlerde kullanımı sağlanacaktır.**

**S.A.8-H.1. Üniversitemiz kütüphanelerindeki basılı ve elektronik koleksiyonun güncellenmesi, geliştirilmesi tamamlanacaktır.**

**S.A.8-H.2. Üniversitemiz kütüphanelerindeki bilgi kaynakları ve hizmetlerin geliştirilmesi ve kullanımının artırılması sağlanacaktır.**



**S.A.7-H.5. Öğrenciye yönelik işlerin daha verimli ve etkin bir şekilde gerçekleştirilebilmesi için Öğrenci İşleri Yazılımının tamamlanması sağlanacaktır.**

- Uydu teknolojileri alanında ulusal yetkinliğin güçlendirilmesi ve milli uydu imal edilmesine yönelik çalışmalar yoğunlaştırılacaktır.
- Bilgi ve iletişim teknolojileri sektöründe kamu alımları, sektörün gelişimini destekleyecek bir politika aracı olarak kullanılacaktır.
- Bilgi teknolojileri sektörünün ihtiyaç duyduğu uzmanlık alanlarında nitelikli insan kaynağı geliştirilecektir.
- Bilgi ve iletişim teknolojileri sektöründe Ar-Ge faaliyetlerini ve sektörün yurtdışına açılımını desteklemek üzere çalışmalar yürütülecektir.

**Eğitim Sisteminin Geliştirilmesi**

Düşünme, algılama ve problem çözme yeteneği gelişmiş, yeni fikirlere açık, özgüven ve sorumluluk duygusuna sahip, Atatürk ilkelerine bağlı, demokratik değerleri benimsemiş, milli kültürü özümsemiş, farklı kültürleri yorumlayabilen ve kültürler arası öğrenmeye açık, bilgi toplumu gereklerini haiz bireyler yetiştirmek eğitim politikasının temel amacıdır. Bu çerçevede;

- Eğitimin tüm kademelerinde okullaşma oranları artırılacak, donanım ve fiziki altyapı ile eğitici personel nitelikleri geliştirilecek, eğitime erişimde bölgeler ve cinsiyet itibarıyla dengesizlikler azaltılacaktır.

**S.A.1-H.1. Akademik personelin %75'inin "Eğiticilerin Eğitimi Programı"na katılımı sağlanacaktır.**

**S.A.1-H.3. Talep eden öğretim elemanlarının yurt dışında deneyim kazanması sağlanacaktır.**

**S.A.7-H.1. İdari işlerin daha verimli ve etkin bir şekilde gerçekleştirilebilmesi için 2015 yılı sonuna kadar Merkezi İdari Hizmet Binası inşaatının tamamlanması sağlanacaktır.**

**S.A.7-H.4. Öğrenciye yönelik işlerin daha verimli ve etkin bir şekilde gerçekleştirilebilmesi için Beytepe Öğrenci İşleri Merkezi tadilat ve yenileme işlerinin tamamlanması sağlanacaktır.**

**S.A.11-H.1. 2013 yılı sonuna kadar Üniversitemiz yerleşkelerinde, şiddet, nefret vb. suç oluşturmayan her türlü fikrin rahatça ifade edilebileceği serbest kürsüler oluşturulacaktır.**

**S.A.11-H.2. 2013 yılı sonuna kadar Üniversitemiz mensuplarına serbest kürsülerin kullanımı hakkında bilinçlendirme çalışmaları yapılacaktır.**

**S.A.4-H.6. MEB ile işbirliği yapılarak Beytepe Yerleşkesi içinde bir lise yapımı için girişim ve projelendirme çalışmaları başlatılacaktır.**

- Eğitimde kalite, rekabet, verimlilik ve fırsat eşitliğini artırmaya yönelik olarak okulları merkeze alan bir örgütlenme ve bütçe sistemi çerçevesinde eğitim yönetimi yeniden yapılandırılacaktır.

**S.A.1-H.4. Türkiye Yükseköğretim Yeterlilikler Çerçevesi ve Temel Alan Yeterliliklerinin öğretim programlarına uyarlaması çalışmaları tamamlanacaktır.**

**S.A.1-H.5. Tüm ders materyallerinin %100'ünün açık ders malzemesi olarak internet sitesinde yer alması sağlanacaktır.**

**S.A.1-H.6. Uzaktan eğitim altyapısının geliştirilmesi için en az 1 programın uzaktan eğitim olarak verilmesi sağlanacaktır.**

**S.A.1-H.7. Bologna sürecine uygun olarak eğitim programlarının yapılandırılması ve akreditasyonu sağlanacaktır.**

**S.A.1-H.8. Lisans ve lisansüstü eğitim-öğretim ve sınav yönetmeliklerinin güncellenmesi sağlanacaktır.**

**S.A.1-H.9. Üniversitenin tüm bileşenlerinin (öğrenci, öğretim elemanı ve idari personel) yabancı dil öğrenimi ile ilgili sorunlarını çözmek amacıyla gerekli proje ve programlar başlatılacaktır.**

**S.A.1-H.10. Üniversitedeki bilişim teknolojisi donanımının her yıl %20'si olmak üzere 2017 yılı sonuna kadar tamamının yenileme yatırımları yapılacaktır.**

**S.A.1-H.11. "Hacettepe Üniversitesi Yayınları Yayınevi" kurularak basımı talep edilen yayınların tamamının basılması ve dağıtımı sağlanacaktır.**

**S.A.1-H.12.. Derslik ve laboratuvar ihtiyaçları tespit edilerek taleplerin %80'inin karşılanması sağlanacaktır.**

**S.A.1-H.13. Öğrencilerin memnuniyet düzeyleri %20 oranında artırılabacaktır.**

**S.A.1-H.14. Ders veren öğretim üyesi başına düşen öğrenci sayısının birim bazında evrensel standartlara ulaşması sağlanacaktır.**

**S.A.1-H.15. Öğrencilere sunulan sosyal hizmetlerin (barınma, beslenme, sağlık, spor, kültürel vb.) iyileştirilmesi ve memnuniyet düzeylerinin %20 oranında artması sağlanacaktır.**

**S.A.1-H.16. Lisans ve lisansüstü öğrencilerin %10'unun öğrenci değişim programlarına katılımı sağlanacaktır.**

**S.A.1-H.17. 2014 yılı sonuna kadar kariyer merkezi kurularak öğrencilerin mesleki yönelimlerine yardımcı olunacaktır.**

**S.A.1-H.18. Üniversitemizi yeni kazanan öğrencilerin tüm yönleriyle üniversiteyi tanıyarak üniversiteye intibakı sağlanacaktır.**

**S.A.1-H.19. Öğrencilerin dersleri dışında kişisel gelişimlerine destek sağlamak üzere Üniversite Yaşamı/Sosyal Aktiviteler dersi uygulamaya geçirilecektir.**

**S.A.2-H.8. Lisansüstü tezlerin %5'inin Üniversite tarafından yayın haline getirilmesi sağlanacaktır.**

**S.A.2-H.9. Bilimsel faaliyetlere (yayın, toplantı, konferans vb.) maddi destek verilmesi sağlanacaktır.**

**S.A.2-H.10. Kitap ve kitap bölümlerinin Hacettepe Üniversitesi atama kriterleri açısından, ulusal ve uluslararası kitap ve kitap bölümü olarak sayılıp sayılamayacağına ilişkin bir değerlendirme sisteminin, alanların özelliklerine göre yaygınlaştırılarak standart bir yapıya kavuşturulması sağlanacaktır.**

**S.A.2-H.11. Üniversite arařtırmacıları tarafından alınan dıř kaynaklı proje (AB, Avrupa Komisyonu, BM, Dünya Bankası vb.) sayısının artması saęlanacaktır.**

**S.A.2-H.13. Laboratuvarlarda alıřacak ğrenci ve personelin laboratuvar gvenlięi eęitimini alması saęlanacaktır.**

**S.A.2-H.1 Lisansst programlara uluslararası ğrenci ekilmesi amacıyla programların %10'unun ierięinin yenilenmesi saęlanacaktır.**

- Orta ve yksekğretimde ğrenci ve ğretim elemanı deęiřimi ve hareketlilięini artırmaya ynelik uluslararası programlar artırılarak srdrlecek ve katılım yaygınlařtırılacaktır.
- YK, niversiteler arasında koordinasyon saęlayan ve kalite standartları belirleyerek denetleyen bir kurum haline dnřtrlecek, niversitelerin idari ve mali zerklikleri artırılmak suretiyle yksekğretim sisteminin rekabeti bir yapıya kavuřması saęlanacaktır.
- Artan niversite ve ğrenci sayısına baęlı olarak ortaya ıkan ğretim yesi gereksinimi karřılanacaktır.

Saęlık Sisteminin Geliřtirilmesi

Saęlık politikasının temel amacı, vatandařların ekonomik ve sosyal hayata saęlıklı bireyler olarak katılımını saęlamak ve yařam kalitesini ykseltmektir. Bu erevede;

- Saęlık hizmetlerinin eriřilebilirlięi, kalitesi ve etkinlięi artırılmaya devam edilecektir.  
**S.A.6-H.1. 2013 yılı sonuna kadar engellilerin yerleřkelerdeki hizmetlere tam olarak ulařmaları saęlanacaktır.**

**S.A.6-H.2. Hacettepe niversitesi'nde gerekleřtirilen sosyal, kltrel, sanatsal ve spor faaliyetlerinin sayısının her yıl %5 artıřı saęlanacaktır.**

**S.A.6-H.3. niversitemiz ğrenci ve personelinin saęlık kontrolleri ve takipleri yapılacaktır.**

**S.A.6-H.4. Hizmet alanlarında kullanılan malzemenin girdi-ıktı kontrollerinin 2013 yılı sonuna kadar etkin bir Őekilde gerekleřmesi saęlanacaktır.**

**S.A.6-H.5. Hizmet ile rn alanların memnuniyet durumlarının yıllar itibariyle takibi yapılacaktır.**

**S.A.6-H.6. Hacettepe niversitesi paydařları ile arama konferansları gerekleřtirerek, paydař beklentilerinin geri dnřmnn alınması saęlanacaktır.**

**S.A.6-H.7. Saęlık hizmetlerimizin iyileřtirilmesini saęlamak, hastalarımıza daha hızlı ve nitelikli tedavi imknları saęlamak amacıyla Acil Servis ve Yoęun Bakım inřaatları 2014 yılı sonuna kadar tamamlanacaktır.**

- Koruyucu saęlık hizmetleri gçlendirilerek yaygınlařtırılacaktır.  
**S.A.10-H.1. Personelimiz ve ğrencilerimiz iin uygulanacak sigarayı bırakma kampanyası erevesinde sigara ienlerin her yıl %20'sinin gerekli tedavi masrafları niversitemiz tarafından karřılanacaktır.**

**S.A.10-H.2. Sigaranın zararları ve sigaranın bırakılması hakkında personelimiz ve ğrencilerimize ynelik bilinlendirme alıřmaları kapsamında etkinlikler dzenlenecektir.**

- Üniversite hastanelerinin yapısal sorunları sistematik ve bütüncül bir anlayışla çözüme kavuşturulacaktır.

#### Politika Oluşturma ve Uygulama Kapasitesinin Artırılması

Kamu yönetimi reform süreci ile kamu idarelerinde stratejik yönetimin gerektirdiği dönüşümün sürdürülmesi, yönetsel kararların stratejik planlara dayanan, orta ve uzun vadeli bakış açısıyla şekillendirilmesi, uygulanacak politikaların maliyeti, etkilediği kesimler ve fırsat maliyeti de göz önüne alınarak, bütçenin, kamu idarelerinin performansını gösterecek bir yapıya kavuşturulması temel amaçtır. Bu çerçevede;

- Kamu idarelerinde daha verimli, etkili ve uygulanabilir stratejik planların hazırlanmasına yönelik çalışmalar yapılacak, katılımçılık mekanizmaları güçlendirilecektir.
- Kamu yönetiminde stratejik planlar ve performans programları çerçevesinde ölçme, izleme, değerlendirme süreçleri geliştirilecektir.
- Kamu idarelerinde mevcut idari ve beşeri kapasite, nitelik ve nicelik olarak stratejik yönetim anlayışı doğrultusunda geliştirilecek, yönetim kültürünün yeni yapıya uyarlanmasına dönük programlar düzenlenecektir.

**S.A.4-H.1. Kurum kültürü ve aidiyet duygusunu güçlendirici faaliyetler gerçekleştirilerek üniversite bileşenlerinin ilgili programlara katılımları sağlanacaktır.**

**S.A.4-H.3. Mezunların istihdamlarına yönelik izleme ve değerlendirme sistemi oluşturulacaktır.**

**S.A.4-H.5. Üniversitemiz bünyesinde yürütülen sosyal sorumluluk projelerinde yer alabilecek gönüllü kişi ve kurumlar teşvik edilecektir. Bu faaliyetler organize edilecek ve görünürlüğü artırılacaktır.**

#### Kamu Kesiminde İnsan Kaynaklarının Geliştirilmesi

Kamu kurum ve kuruluşlarında etkili bir insan kaynağı planlamasının yapılması, hizmet gereklerine uygun sayı ve nitelikte personel istihdamının sağlanması temel amaçtır. Bu çerçevede;

- Kamu personeli bilgi sisteminin oluşturulmasına yönelik çalışmalar hızlandırılacaktır.
- Kamu personel sisteminin iyileştirilmesi amacıyla hukuki ve kurumsal düzenlemeler yapılacaktır. Ayrıca ihtiyaç odaklı insan kaynakları planlamasına geçilecektir.

**S.A.1-H.2. Öğretim elemanlarının memnuniyet düzeyleri %20 oranında artırılacaktır.**

**S.A.3-H.8. İhtiyaç odaklı insan kaynakları planlamasına geçilecektir.**

#### e-Devlet Uygulamalarının Yaygınlaştırılması

Vatandaş ve iş dünyasının gereksinimleri doğrultusunda çeşitli kanallardan bütünleşik hizmet sunumunun sağlanacağı bir e-devlet yapısının oluşturulması temel amaçtır. Bu çerçevede;

- e-Devlet proje ve uygulamaları bütüncül ve bilgi paylaşımını esas alan bir anlayışla koordine edilecektir.
- e-Devlet uygulamalarının hayata geçirilmesi için gerekli temel bilgi sistemleri ile ortak altyapı ve hizmetler geliştirilecektir.
- Kamu hizmetlerinin elektronik ortama taşınmasında iş süreçleri; idari ve mali yüklerin azaltılması, mükerrerliklerin giderilmesi ve birlikte çalışabilirliğin sağlanması yönünde iyileştirilecektir.

**S.A.3-H.4. 2015 yılı sonuna kadar Hacettepe Üniversitesi idari ve akademik personelinin tamamına yönetim sistemleri konusunda hizmet içi eğitim verilerek sistemlerin işleyiş sürekliliği sağlanacaktır.**

- e-Devlet uygulamalarında kullanıcı odaklılık, kullanıcı memnuniyeti, kişisel bilgi mahremiyeti, bilgi güvenliği, katılımcılık ve şeffaflık gözetilecektir. hükümlerine yer verilmiştir.

Hükümet Programları, Kalkınma Planları, Orta Vadeli Program, Orta Vadeli Mali Plan ve Üniversitemizin Stratejik Planı doğrultusunda önceliklendirme yapılarak hazırlanan 2013 yılı Performans Programımızın uygulanmasında Üniversitemizin uluslararası standartlarla uyumlu bir iç kontrol ortamının oluşturulması için Mali Plan döneminde Üniversitemiz iç kontrol eylem planı üzerinde de çalışmalar yapılacaktır.

## 2.2 AMAÇ VE HEDEFLER

Hacettepe Üniversitesi 2013-2017 Stratejik Planında yer alan Üniversitemiz misyon, vizyon, amaç ve hedeflerine bu başlık altında yer verilmiştir.

Hacettepe Üniversitesi Misyonu;

Hacettepe Üniversitesi bilim, teknoloji, görsel ve işitsel sanat alanlarında yürüttüğü araştırmalar ve verdiği eğitim-öğretimle, değişime ve gelişime açık bireyler yetiştirmeyi, her alandaki birikimini toplum yararına sunmayı görev edinmiştir.

Hacettepe Üniversitesi Vizyonu;

İlham verici bir dünya markası olan;  
öğrencisi, personeli ve mezunu olmaktan gurur duyulan;  
değişime ve gelişime liderlik eden  
bir üniversite olmaktır.

Üniversitemiz 2013 – 2017 Stratejik Planında yer alan amaç ve hedeflerimize aşağıdaki tabloda yer verilmiştir.

<b>Amaç 1</b> <b>Eğitim ve Öğretimin Niteliğini Geliştirmek</b>
1.1- Akademik personelin %75'inin "Eğiticilerin Eğitimi Programı"na katılımı sağlanacaktır.
1.2- Öğretim elemanlarının memnuniyet düzeyleri %20 oranında artırılabacaktır.
1.3- Talep eden öğretim elemanlarının yurt dışında deneyim kazanması sağlanacaktır.
1.4- Türkiye Yükseköğretim Yeterlilikler Çerçevesi ve Temel Alan Yeterliliklerinin öğretim programlarına uyarlaması çalışmaları tamamlanacaktır.
1.5- Tüm ders materyallerinin %100'ünün açık ders malzemesi olarak internet sitesinde yer alması sağlanacaktır.
1.6- Uzaktan eğitim altyapısının geliştirilmesi için en az 1 programın uzaktan eğitim olarak verilmesi sağlanacaktır.
1.7- Bologna sürecine uygun olarak eğitim programlarının yapılandırılması ve akreditasyonu sağlanacaktır.
1.8- Lisans ve lisansüstü eğitim-öğretim ve sınav yönetmeliklerinin güncellenmesi sağlanacaktır.
1.9- Üniversitenin tüm bileşenlerinin (öğrenci, öğretim elemanı ve idari personel) yabancı dil öğrenimi ile ilgili sorunlarını çözmek amacıyla gerekli proje ve programlar başlatılacaktır.
1.10- Üniversitedeki bilişim teknolojisi donanımının her yıl %20'si olmak üzere 2017 yılı sonuna kadar tamamının yenileme yatırımları yapılacaktır.
1.11- "Hacettepe Üniversitesi Yayınları Yayınevi" kurularak basımı talep edilen yayınların tamamının basılması ve dağıtımı sağlanacaktır.
1.12- Derslik ve laboratuvar ihtiyaçları tespit edilerek taleplerin %80'inin karşılanması sağlanacaktır.
1.13- Öğrencilerin memnuniyet düzeyleri %20 oranında artırılabacaktır.
1.14- Ders veren öğretim üyesi başına düşen öğrenci sayısının birim bazında evrensel standartlara ulaşması sağlanacaktır.
1.15- Öğrencilere sunulan sosyal hizmetlerin (barınma, beslenme, sağlık, spor, kültürel vb.) iyileştirilmesi ve memnuniyet düzeylerinin %20 oranında artması sağlanacaktır.
1.16- Lisans ve lisansüstü öğrencilerin %10'unun öğrenci değişim programlarına katılımı sağlanacaktır.
1.17- 2014 yılı sonuna kadar kariyer merkezi kurularak öğrencilerin mesleki yönelimlerine yardımcı olunacaktır.
1.18- Üniversitemizi yeni kazanan öğrencilerin tüm yönleriyle üniversiteyi tanıyarak üniversiteye intibakı sağlanacaktır.
1.19- Öğrencilerin dersleri dışında kişisel gelişimlerine destek sağlamak üzere Üniversite Yaşamı/Sosyal Aktiviteler dersi uygulamaya geçirilecektir.

<b>Amaç 2</b> <b>Araştırma Kapasitelerini, Olanaklarını Geliştirmek ve Araştırmayı Teşvik Etmek</b>	
2.1-	Lisansüstü programlara uluslararası öğrenci çekilmesi amacıyla programların %10'unun içeriğinin yenilenmesi sağlanacaktır.
2.2-	Bilimsel araştırmaların desteklenmesindeki mevzuat basitleştirilerek karar süreçlerinin hızlandırılması sağlanacaktır.
2.3-	Bilimsel araştırma projelerine sağlanan maddi desteğin iyileştirilmesi ve yaygınlaştırılması sağlanacaktır.
2.4-	Beytepe ve Sıhhiye yerleşkelerinde Merkezi Araştırma Laboratuvarları ve Enstitüleri kurularak ulusal/uluslararası ilgili kuruluşlar tarafından akredite olmaları sağlanacaktır.
2.5-	Proje ve patent ofisleri kurularak proje süreçlerine ve patent başvurularına sekretarya desteği sağlanacaktır.
2.6-	Atıkların yönetimi ile ilgili bir sistem kurulacaktır.
2.7-	Üniversitemiz bünyesinde bulunan mevcut alet ve ekipmanın etkin kullanımına yönelik politikalar geliştirilecektir.
2.8-	Lisansüstü tezlerin %5'inin Üniversite tarafından yayın haline getirilmesi sağlanacaktır.
2.9-	Bilimsel faaliyetlere (yayın, toplantı, konferans vb.) maddi destek verilmesi sağlanacaktır.
2.10-	Kitap ve kitap bölümlerinin Hacettepe Üniversitesi atama kriterleri açısından, ulusal ve uluslararası kitap ve kitap bölümü olarak sayılıp sayılmayacağına ilişkin bir değerlendirme sisteminin, alanların özelliklerine göre yaygınlaştırılarak standart bir yapıya kavuşturulması sağlanacaktır.
2.11-	Üniversite araştırmacıları tarafından alınan dış kaynaklı proje (AB, Avrupa Komisyonu, BM, Dünya Bankası vb.) sayısının artması sağlanacaktır.
2.12-	Bilimsel araştırma projelerinde görev alan araştırma elemanlarına maddi destek sağlanacaktır.
2.13-	Laboratuvarlarda çalışacak öğrenci ve personelin laboratuvar güvenliği eğitimini alması sağlanacaktır.

<b>Amaç 3</b> <b>Üniversitenin Faaliyetlerinde Verimli ve Etkili Olmasını Sağlayacak Uygun Yönetim Sistemlerini Oluşturmak</b>	
3.1-	2015 yılı sonuna kadar Hacettepe Üniversitesi'nde bilişim sistemlerinin altyapısının tamamlanarak entegre hale getirilmesi sağlanacaktır.
3.2-	2013 yılı sonuna kadar Hacettepe Üniversitesi'nin tüm birimlerinin çalışma usul ve esaslarına ilişkin yönergeleri hazırlanacak.
3.3-	2015 yılı sonuna kadar iç kontrol süreç çalışmaları tamamlanacaktır.
3.4-	2015 yılı sonuna kadar Hacettepe Üniversitesi idari ve akademik personelinin tamamına yönetim sistemleri konusunda hizmet içi eğitim verilerek sistemlerin işleyiş sürekliliği sağlanacaktır.
3.5-	Üniversitenin hizmet alanlarında yürütülen bakım onarım, güvenlik ve temizlik hizmetlerinin etkililiği arttırılacak.
3.6-	Üniversitemiz hizmetlerine erişimin kolaylaştırılması sağlanacaktır.
3.7-	Bilgi Yönetim Sistemi ve Bireysel Uygulama Yazılımlarının iyileştirilmesi ve tüm birimlerde kullanımı sağlanacaktır.
3.8-	İhtiyaç odaklı insan kaynakları planlamasına geçilecektir.
3.9-	E-imza uygulamasını gerçekleştirmek için gerekli altyapı oluşturulacak ve E-imza Destekli Elektronik Belge Yönetim Sisteminin (EBYS) faaliyete geçirilecektir.
3.10-	Üniversite genelinde satın alma faaliyetleri iyileştirilecektir.



<b>Amaç 4</b> <b>Kurum İçi ve Dışı Politikalarını Oluşturmak ve Uygulamak</b>	
4.1-	Kurum kültürü ve aidiyet duygusunu güçlendirici faaliyetler gerçekleştirilerek üniversite bileşenlerinin ilgili programlara katılımları sağlanacaktır.
4.2-	Birim faaliyetlerinin kurum içinde duyurulması multi medya imkânlarıyla sağlanacaktır.
4.3-	Mezunların istihdamlarına yönelik izleme ve değerlendirme sistemi oluşturulacaktır.
4.4-	Basın Yayın ve Halkla İlişkiler Müdürlüğünün 2013 yılı sonuna kadar Sosyal Medya, Halkla İlişkiler ve Tanıtım faaliyetlerini birlikte yürütmekle görevli olacak şekilde yeniden yapılandırılacaktır.
4.5-	Üniversitemiz bünyesinde yürütülen sosyal sorumluluk projelerinde yer alabilecek gönüllü kişi ve kurumlar teşvik edilecektir. Bu faaliyetler organize edilecek ve görünürlüğü artırılacaktır.
4.6-	MEB ile işbirliği yapılarak Beytepe Yerleşkesi içinde bir lise yapımı için girişim ve projelendirme çalışmaları başlatılacaktır.

<b>Amaç 5</b> <b>Üniversite - Kamu ve Özel Sektör İşbirliğini Tesis Etmek, Yürütmek ve Sürdürebilmek</b>	
5.1-	Üniversitemizin kamu kurumları ve özel sektör arasındaki mevcut işbirliğinin %10 oranında artışı sağlanacaktır.
5.2-	Üniversitemizde proje pazarı (fikir, patent vb.) 2014 yılı sonuna kadar hayata geçirilecektir.
5.3-	Araştırmaların sonucunda ortaya çıkan ürünler için araştırma-ürün bağlantısını gösteren bir sistem kurulacaktır.
5.4-	Öğrencilerimizin %60'ının eğitimleri ile ilgili sektörde staj yapmaları sağlanacaktır.

<b>Amaç 6</b> <b>Üniversitenin Sağlık Hizmetleri Alanındaki Hizmet Kalitesi ve Çeşitliliğini Artırmak</b>	
6.1-	2013 yılı sonuna kadar engellilerin yerleşkelerdeki hizmetlere tam olarak ulaşmaları sağlanacaktır.
6.2-	Hacettepe Üniversitesi'nde gerçekleştirilen sosyal, kültürel, sanatsal ve spor faaliyetlerinin sayısının her yıl %5 artış sağlanacaktır.
6.3-	Üniversitemiz öğrenci ve personelinin sağlık kontrolleri ve takipleri yapılacaktır.
6.4-	Hizmet alanlarında kullanılan malzemenin girdi-çıktı kontrollerinin 2013 yılı sonuna kadar etkin bir şekilde gerçekleşmesi sağlanacaktır.
6.5-	Hizmet ile ürün alanların memnuniyet durumlarının yıllar itibariyle takibi yapılacaktır.
6.6-	Hacettepe Üniversitesi paydaşları ile arama konferansları gerçekleştirilerek, paydaş beklentilerinin geri dönüşümünün alınması sağlanacaktır.
6.7-	Sağlık hizmetlerimizin iyileştirilmesini sağlamak, hastalarımıza daha hızlı ve nitelikli tedavi imkanları sağlamak amacıyla Acil Servis ve Yoğun Bakım inşaatları 2014 yılı sonuna kadar tamamlanacaktır.

### **Amaç 7**

**Üniversitenin Eğitim-Öğretim Kalitesini Artırmak Amacı ile Fiziksel ve Teknolojik Alt Yapı Olanaklarını Geliştirmek**

7.1- İdari işlerin daha verimli ve etkin bir şekilde gerçekleştirilebilmesi için 2015 yılı sonuna kadar Merkezi İdari Hizmet Binası inşaatının tamamlanması sağlanacaktır.

7.2- Konservatuvar Kütüphanesinde yer alan plak, nota ve yazma eserler sayısal ortama aktarılacaktır.

7.3- Yerleşkelerimizdeki mevcut bilişim ağ altyapıları için bant genişliği yönetim sistemi, saldırı tespit ve önleme sistemi, anahtar cihazları ve kablolanmanın gözden geçirilmesi ve gerekli bileşenlerin yeniden kurulması işlemi tamamlanacaktır. Bu kapsamda ayrıca yerleşkelerimizdeki aktif ağ cihazlarının yenilenmesi gerçekleştirilecektir.

7.4- Öğrenciye yönelik işlerin daha verimli ve etkin bir şekilde gerçekleştirilebilmesi için Beytepe Öğrenci İşleri Merkezi tadilat ve yenileme işlerinin tamamlanması sağlanacaktır.

7.5- Öğrenciye yönelik işlerin daha verimli ve etkin bir şekilde gerçekleştirilebilmesi için Öğrenci İşleri Yazılımının tamamlanması sağlanacaktır.

### **Amaç 8**

**Üniversitemiz Kütüphanelerinin Bilgi Kaynakları, Hizmetleri, Teknolojik Olanaklarının Geliştirilmesi ve İyileştirilmesini Sağlamak**

8.1- Üniversitemiz kütüphanelerindeki basılı ve elektronik koleksiyonun güncellenmesi, geliştirilmesi tamamlanacaktır.

8.2- Üniversitemiz kütüphanelerindeki bilgi kaynakları, hizmetlerin geliştirilmesi ve kullanımının artırılması sağlanacaktır.

### **Amaç 9**

**Üniversitenin Enerji Maliyetlerini Düşürmek ve Çevre Duyarlılığını Artırmak Amacıyla Yenilenebilir Temiz Enerji Kaynakları Yaratmak**

9.1- 2013 yılı sonuna kadar Üniversitemizde yenilenebilir enerji üretimi ile ilgili projelendirme çalışmaları tamamlanacaktır.

9.2- Üniversitemizde doğal enerji kullanımı ve enerji verimliliği hakkında bilinçlendirme çalışmaları kapsamında etkinlikler düzenlenecektir.

9.3- Üniversitemiz yerleşkelerinde alternatif yenilenebilir enerji üretimi ve kullanımına başlanacaktır.

### **Amaç 10**

**Üniversitemizde "Dumansız Hacettepe" Sloganıyla Personelimiz ve Öğrencilerimizin Sigarayı Bırakması İçin Gerekli Çalışmaları Yapmak**

10.1- Personelimiz ve öğrencilerimiz için uygulanacak sigarayı bırakma kampanyası çerçevesinde sigara içenlerin her yıl %20'sinin gerekli tedavi masrafları Üniversitemiz tarafından karşılanacaktır.

10.2- Sigaranın zararları ve sigaranın bırakılması hakkında personelimiz ve öğrencilerimize yönelik bilinçlendirme çalışmaları kapsamında etkinlikler düzenlenecektir.

### **Amaç 11**

**Üniversitemiz Öğrenci ve Mensuplarının Düşünce ve Önerilerini Rahatça İfade Edebilecekleri Gerekli Platformlar Sağlamak**

11.1- 2013 yılı sonuna kadar Üniversitemiz yerleşkelerinde, şiddet, nefret vb. suç oluşturmayan her türlü fikrin rahatça ifade edilebileceği serbest kürsüler oluşturulacaktır.

11.2- 2013 yılı sonuna kadar Üniversitemiz mensuplarına serbest kürsülerin kullanımı hakkında bilinçlendirme çalışmaları yapılacaktır.

## 2.3 PERFORMANS HEDEF VE GÖSTERGELERİNİN KAYNAK İHTİYACI

Üniversitemizin 2013 yılı performans hedeflerine ilişkin Performans Hedefi Tabloları Ek-1'de yer almaktadır. Üniversitemizin 2013 yılı performans hedeflerinin belirlenmesi aşamasında; 2012 yılı bütçe gerçekleşme tahminleri ve 2013 yılı ile ilgili bütçe ödenek talepleri dikkate alınmıştır.

Ayrıca idare düzeyinde belirlenen ve bir veya birden fazla harcama birimini ilgilendiren Üniversitemizin 2013 yılı performans hedeflerinin tespitinde aşağıdaki hususlar da dikkate alınmıştır.

- Belirlenen öncelikli amaç ve hedeflerle ilişkili olması,
- Performans programı hazırlama sürecinin başlangıç aşamasında üst yönetici ve harcama yetkilileri tarafından idare düzeyinde belirlenmesi,
- Üniversitemizin yürüttüğü faaliyetlerle gerçekleştirilebilir olması,
- Belirli, ulaşılabilir, gerçekçi ve performans göstergeleri ile ölçülebilir olması,
- Çıktı-sonuç odaklı olması,
- Az sayıda belirlenmesi.

hususlarına dikkat edilmiştir.

Üniversitemizin 2013 yılı performans hedeflerine ne ölçüde ulaşıldığını ölçmek ve değerlendirmek üzere belirlenen performans göstergelerinin tespitinde aşağıdaki hususlar dikkate alınmıştır.

- Performans hedeflerine ulaşıp ulaşılmadığının ölçülebilmesi,
- Ölçülebilir, ulaşılabilir, güvenilir veri sunacak nitelikte olması,
- Hem geçmiş dönemlerin hem de diğer idarelerin benzer göstergeleriyle karşılaştırılabilir olması,
- Verilerin elde edilme ve değerlendirme maliyetlerinin makul ve kabul edilebilir bir seviyede olması

hususlarına dikkat edilmiştir.

Faaliyet maliyeti tespit edilirken faaliyet ile doğrudan ilişkilendirilebilen maliyetler dikkate alınmış olup, göz önüne alınan diğer hususlar aşağıdadır.

- Her bir faaliyet için hesaplanacak maliyet tutarlarından bütçe kaynakları ile finanse edilen kısımların analitik bütçe sınıflandırmasının ekonomik kodlarına uygun olarak belirlenmesi,
- Maliyetlendirmelerde girdi fiyatları ve diğer ekonomik değerlerin dikkate alınması,
- Kaynaklarla faaliyetler arasında iyi ilişki kurulması, oransal yöntemlerin tutarlı ve açıklanabilir olması

hususları dikkate alınarak Üniversitemizin 2013 yılı performans hedeflerine ilişkin Faaliyet Maliyetleri Tablolarına Ek-2'de yer verilmiştir.

### III MALİ BİLGİLER



### 3.1 2013 ÜNİVERSİTE BÜTÇESİ

Türkiye'deki 103 devlet üniversitesinden biri olan Üniversitemizin, Yükseköğretim Kurumları arasındaki bütçe payı 3,315'dir. En büyük paya sahip olan Üniversite İstanbul Üniversitesi, ikinci sırada Ankara Üniversitesi, üçüncü sırada ise Hacettepe Üniversitesi bulunmaktadır.

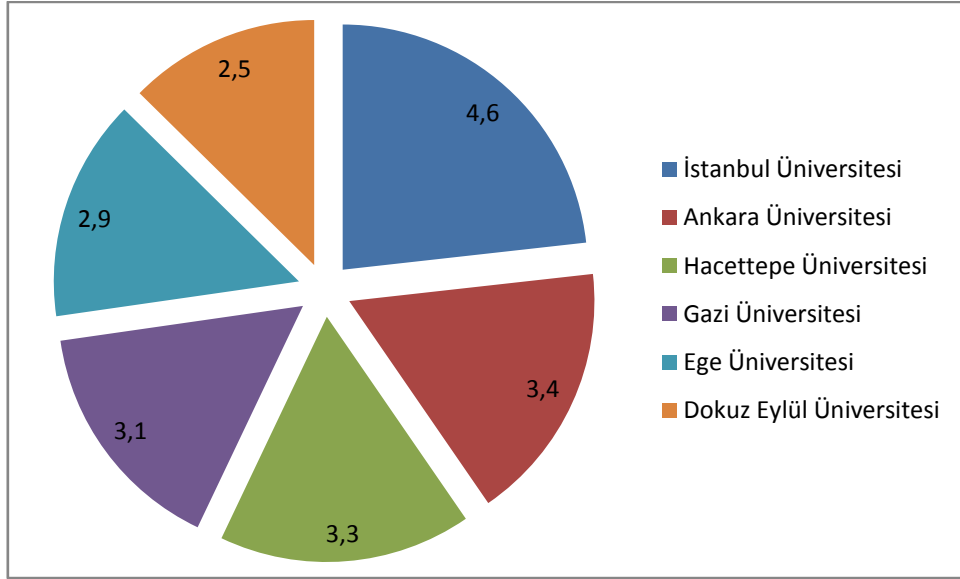

Şekil 5 Bazı Üniversitelerin Bütçe Payları

Yükseköğretim Kurumları için 2013 yılında 15.227.760.500 TL toplam bütçe tasarlanmıştır. Üniversitemizin 2013 yılı toplam bütçesi ise 503.622.000 TL'dir. Ekonomik sınıflandırmaya göre 2013 bütçesinin dağılımı tablo 3.1.1.'de verilmektedir.

Tablo 3.1.1. 2013 Üniversite Bütçesi

2013 Üniversite Bütçesi	
Ekonomik Kod	2013 Bütçe Tasarısı
01 Personel Giderleri	289.007.000
02 Sosyal Güvenlik Kurumu Giderleri	55.170.000
03 Mal ve Hizmet Alım Giderleri	65.969.000
05 Cari Transferler	12.976.000
06 Sermaye Giderleri	80.500.000
<b>Toplam</b>	<b>503.622.000</b>

### 3.2 2013 ÜNİVERSİTE BÜTÇESİNİN STRATEJİK AMAÇLAR İLE BAĞLANTISI

Üniversitemiz Stratejik Amaçlarında kullanılmak üzere toplam 503.622.000 TL'ye ihtiyaç duyulmaktadır. Bu miktarın amaçlara dağılımına bakıldığında ilk sırada %16,20 ile eğitim ve öğretimin niteliğini geliştirmek yer almaktadır. Eğitim-öğretim sisteminin geleceğe dönük olarak yeniden yapılandırılması bir Üniversite olarak birinci önceliğimizdir. İkinci sırada ise araştırma kapasitesinin geliştirilmesi ile ilgili olan amacımız yer almaktadır. Daha sonrasında yönetim sistemleri ile ilgili hedefimiz üçüncü sırada yer almaktadır.

Ayrıca kaynak ihtiyacımızın %58,14'ü Üniversitemizin gelen yönetim giderlerinde Üniversite birimlerimizin ihtiyaçlarını karşılamak için kullanılması planlanmaktadır.

Üniversitemizin 2013 yılı performans hedeflerine ilişkin kaynakların dağılımı ayrıntılı olarak;

- Ek-3'de İdare Performans Tablosu'na,
- Ek-4'de Toplam Kaynak İhtiyacı Tablosu'na ve
- Ek-5'de Faaliyetlerden Sorumlu Harcama Birimlerine İlişkin Tablo'ya

yer verilmiştir.

Tablo 3.2.1. Stratejik Amaç Ödenek Dağılım Tablosu

STRATEJİK AMAÇ ÖDENEK DAĞILIMI			
Stratejik Amaç	Açıklama	2013 Toplam	
		(TL)	Toplam Bütçe İçindeki Pay (%)
1	Eğitim ve Öğretimin Niteliğini Geliştirmek	81.584.473	16,20
2	Araştırma Kapasitelerini, Olanaklarını Geliştirmek ve Araştırmayı Teşvik Etmek	37.265.387	7,40
3	Üniversitenin Faaliyetlerinde Verimli ve Etkili Olmasını Sağlayacak Uygun Yönetim Sistemlerini Oluşturmak	34.111.711	6,77
4	Kurum İçi ve Dışı Politikalarını Oluşturmak ve Uygulamak	4.707.516	0,93
5	Üniversite - Kamu ve Özel Sektör İşbirliğini Tesis Etmek, Yürütmek ve Sürdürebilmek	5.835.592	1,16
6	Üniversitenin Sağlık Hizmetleri Alanındaki Hizmet Kalitesi ve Çeşitliliğini Artırmak	27.425.224	5,45
7	Üniversitenin Eğitim-Öğretim Kalitesini Artırmak Amacı ile Fiziksel ve Teknolojik Alt Yapı Olanaklarını Geliştirmek	3.957.403	0,79
8	Üniversitemiz Kütüphanelerinin Bilgi Kaynakları, Hizmetleri, Teknolojik Olanaklarının Geliştirilmesi ve İyileştirilmesini Sağlamak	3.895.448	0,77
9	Üniversitenin Enerji Maliyetlerini Düşürmek ve Çevre Duyarlılığını Artırmak Amacıyla Yenilenebilir Temiz Enerji Kaynakları Yaratmak	7.740.127	1,54
10	Üniversitemizde "Dumansız Hacettepe" Sloganıyla Personelimiz ve Öğrencilerimizin Sigarayı Bırakması İçin Gerekliliği Çalışmaları Yapmak	2.666.115	0,53
11	Üniversitemiz Öğrenci ve Mensuplarının Düşünce ve Önerilerini Rahatça İfade Edebilecekleri Gerekliliği Platformlar Sağlamak	1.635.051	0,32
<b>Genel Yönetim Giderleri</b>		<b>292.797.953</b>	<b>58,14</b>
<b>TOPLAM</b>		<b>503.622.000</b>	<b>100</b>





## IV EKLER





## **Ek-1: PERFORMANS HEDEFİ TABLOSU**



## PERFORMANS HEDEFİ TABLOSU

İdare Adı	38.04 - HACETTEPE ÜNİVERSİTESİ
-----------	--------------------------------

Amaç	Eğitim ve Öğretimin Niteliğini Geliştirmek.
Hedef	Akademik personelin %75'inin "Eğiticilerin Eğitimi Programı"na katılımı sağlanacaktır.

Performans Hedefi	Öğretim elemanlarımızdan en az 220'sinin öğretim elemanı eğiticilerin eğitimi programına alınması sağlanacaktır.
-------------------	--

Performans Göstergeleri		Ölçü Birim	2011	2012	2013
1	Programa katılan akademik personelin toplam akademik personele oranı.	Yüzde	0	0	80

Faaliyetler		Kaynak İhtiyacı		
		Bütçe	Bütçe Dışı	Toplam
1	Eğitim Faaliyeti	1.857.629	0	1.857.629
<b>Genel Toplam</b>		<b>1.857.629</b>	<b>0</b>	<b>1.857.629</b>

## PERFORMANS HEDEFİ TABLOSU

<b>İdare Adı</b>	38.04 - HACETTEPE ÜNİVERSİTESİ
------------------	--------------------------------

<b>Amaç</b>	Eğitim ve Öğretimin Niteliğini Geliştirmek.
<b>Hedef</b>	Öğretim elemanlarının memnuniyet düzeyleri %20 oranında artırılabacaktır.

<b>Performans Hedefi</b>	Programa katılan personelin memnuniyet düzeylerinin %80'in üzerinde olması sağlanacaktır.
--------------------------	---

Performans Göstergeleri		Ölçü Birim	2011	2012	2013
1	Memnuniyet düzeyi.	Yüzde	0	0	80

Faaliyetler		Kaynak İhtiyacı		
		Bütçe	Bütçe Dışı	Toplam
1	Kalite Faaliyeti	1.548.025	0	1.548.025
<b>Genel Toplam</b>		<b>1.548.025</b>	<b>0</b>	<b>1.548.025</b>

## PERFORMANS HEDEFİ TABLOSU

İdare Adı	38.04 - HACETTEPE ÜNİVERSİTESİ
-----------	--------------------------------

Amaç	Eğitim ve Öğretimin Niteliğini Geliştirmek.
Hedef	Öğretim elemanlarının memnuniyet düzeyleri %20 oranında artırılabacaktır.

Performans Hedefi	Öğretim elemanlarının memnuniyet düzeylerinin artmasına yönelik faaliyetler belirlenecektir.
-------------------	--

Performans Göstergeleri		Ölçü Birim	2011	2012	2013
1	Memnuniyet düzeyi.	Yüzde	0	0	20

Faaliyetler		Kaynak İhtiyacı		
		Bütçe	Bütçe Dışı	Toplam
1	Kalite Faaliyeti	2.012.432	0	2.012.432
<b>Genel Toplam</b>		<b>2.012.432</b>	<b>0</b>	<b>2.012.432</b>

## PERFORMANS HEDEFİ TABLOSU

İdare Adı	38.04 - HACETTEPE ÜNİVERSİTESİ
-----------	--------------------------------

Amaç	Eğitim ve Öğretimin Niteliğini Geliştirmek.
Hedef	Öğretim elemanlarının memnuniyet düzeyleri %20 oranında artırılabacaktır.

Performans Hedefi	Öğretim elemanlarına yönelik yıl içerisinde en az 2 anket düzenlenecektir.

Performans Göstergeleri	Ölçü Birim	2011	2012	2013
1   Düzenlenen anket sayısı.	Adet	0	0	2

Faaliyetler	Kaynak İhtiyacı		
	Bütçe	Bütçe Dışı	Toplam
1   Kalite Faaliyeti	2.554.190	0	2.554.190
<b>Genel Toplam</b>	<b>2.554.190</b>	<b>0</b>	<b>2.554.190</b>



## PERFORMANS HEDEFİ TABLOSU

<b>İdare Adı</b>	38.04 - HACETTEPE ÜNİVERSİTESİ
------------------	--------------------------------

<b>Amaç</b>	Eğitim ve Öğretimin Niteliğini Geliştirmek.
<b>Hedef</b>	Talep eden öğretim elemanlarının yurt dışında deneyim kazanması sağlanacaktır.

<b>Performans Hedefi</b>	<b>2013 yılında Avrupa Birliği Eğitim ve Gençlik Programları Merkezi Başkanlığı tarafından tahsis edilen hibe ile personel hareketliliğinden faydalanması sağlanacaktır.</b>

Performans Göstergeleri		Ölçü Birim	2011	2012	2013
1	Desteklenen akademik personel oranı.	Oran	0	0	2

Faaliyetler		Kaynak İhtiyacı		
		Bütçe	Bütçe Dışı	Toplam
1	Eğitim Faaliyeti	4.411.872	0	4.411.872
<b>Genel Toplam</b>		<b>4.411.872</b>	<b>0</b>	<b>4.411.872</b>

## PERFORMANS HEDEFİ TABLOSU

İdare Adı	38.04 - HACETTEPE ÜNİVERSİTESİ
-----------	--------------------------------

Amaç	Eğitim ve Öğretimin Niteliğini Geliştirmek.
Hedef	Türkiye Yükseköğretim Yeterlilikler Çerçevesi ve Temel Alan Yeterliliklerinin öğretim programlarına uyarlaması çalışmaları tamamlanacaktır.

Performans Hedefi	61 adet programın Türkiye Yükseköğretim Yeterlilikler Çerçevesi ve Temel Alan Yeterliliklerinin öğretim programlarına uyarlanması çalışmaları tamamlanacaktır.
-------------------	--

Performans Göstergeleri		Ölçü Birim	2011	2012	2013
1	Yeterlilik uyarlama çalışmalarını tamamlayan akademik birimlerin sayısı.	Sayı	0	0	61

Faaliyetler		Kaynak İhtiyacı		
		Bütçe	Bütçe Dışı	Toplam
1	Kalite Faaliyeti	529.461	0	529.461
<b>Genel Toplam</b>		<b>529.461</b>	<b>0</b>	<b>529.461</b>

## PERFORMANS HEDEFİ TABLOSU

İdare Adı	38.04 - HACETTEPE ÜNİVERSİTESİ
-----------	--------------------------------

Amaç	Eğitim ve Öğretimin Niteliğini Geliştirmek.
Hedef	Tüm ders materyallerinin %100'ünün açık ders malzemesi olarak internet sitesinde yer alması sağlanacaktır.

Performans Hedefi	Ders materyallerinin açık ders malzemesi olarak internet sitesinde yer alması için öğretim üyelerine yönelik telif bedeli belirlenecektir.

Performans Göstergeleri		Ölçü Birim	2011	2012	2013
1	Gerçekleşme veya gerçekleştirilme oranı.	Yüzde	0	0	100

Faaliyetler		Kaynak İhtiyacı		
		Bütçe	Bütçe Dışı	Toplam
1	Eğitim Faaliyeti	4.644.076	0	4.644.076
<b>Genel Toplam</b>		<b>4.644.076</b>	<b>0</b>	<b>4.644.076</b>

## PERFORMANS HEDEFİ TABLOSU

İdare Adı	38.04 - HACETTEPE ÜNİVERSİTESİ
-----------	--------------------------------

Amaç	Eğitim ve Öğretimin Niteliğini Geliştirmek.
Hedef	Tüm ders materyallerinin %100'ünün açık ders malzemesi olarak internet sitesinde yer alması sağlanacaktır.

Performans Hedefi	Tüm derslerin %20'sinin açık ders malzemesi olarak internet sitesinde yer alacak hale getirilmesi sağlanacaktır.
-------------------	--

Performans Göstergeleri		Ölçü Birim	2011	2012	2013
1	Gerçekleşme veya gerçekleştirilme oranı.	Yüzde	0	0	20

Faaliyetler		Kaynak İhtiyacı		
		Bütçe	Bütçe Dışı	Toplam
1	Eğitim Faaliyeti	3.947.465	0	3.947.465
<b>Genel Toplam</b>		<b>3.947.465</b>	<b>0</b>	<b>3.947.465</b>

## PERFORMANS HEDEFİ TABLOSU

İdare Adı	38.04 - HACETTEPE ÜNİVERSİTESİ
-----------	--------------------------------

Amaç	Eğitim ve Öğretimin Niteliğini Geliştirmek.
Hedef	Uzaktan eğitim altyapısının geliştirilmesi için en az 1 programın uzaktan eğitim olarak verilmesi sağlanacaktır.

Performans Hedefi	Uzaktan eğitim altyapısının %20'sinin 2013 yılı içerisinde tamamlanması sağlanacaktır.

Performans Göstergeleri	Ölçü Birim	2011	2012	2013
1 Uzaktan eğitim verilen programların sayısı.	Sayı	0	0	1

Faaliyetler	Kaynak İhtiyacı		
	Bütçe	Bütçe Dışı	Toplam
1 Eğitim Faaliyeti	1.450.000	0	1.450.000
<b>Genel Toplam</b>	<b>1.450.000</b>	<b>0</b>	<b>1.450.000</b>

## PERFORMANS HEDEFİ TABLOSU

İdare Adı	38.04 - HACETTEPE ÜNİVERSİTESİ
-----------	--------------------------------

Amaç	Eğitim ve Öğretimin Niteliğini Geliştirmek.
Hedef	Bologna sürecine uygun olarak eğitim programlarının yapılandırılması ve akreditasyonu sağlanacaktır.

Performans Hedefi	Eğitim programlarına yönelik olan akreditasyon kuruluşların belirlenme çalışmaları 2013 yılı içerisinde tamamlanacaktır.
-------------------	--

Performans Göstergeleri	Ölçü Birim	2011	2012	2013
1 Gerçekleşme veya gerçekleştirilme oranı.	Yüzde	0	0	100

Faaliyetler	Kaynak İhtiyacı		
	Bütçe	Bütçe Dışı	Toplam
1 Eğitim Faaliyeti	1.553.681	0	1.553.681
<b>Genel Toplam</b>	<b>1.553.681</b>	<b>0</b>	<b>1.553.681</b>

## PERFORMANS HEDEFİ TABLOSU

İdare Adı	38.04 - HACETTEPE ÜNİVERSİTESİ
-----------	--------------------------------

Amaç	Eğitim ve Öğretimin Niteliğini Geliştirmek.
Hedef	Bologna sürecine uygun olarak eğitim programlarının yapılandırılması ve akreditasyonu sağlanacaktır.

Performans Hedefi	Eğitim Programlarının Bologna sürecine uyumu sağlanacaktır.
-------------------	---

Performans Göstergeleri	Ölçü Birim	2011	2012	2013
1 Akreditasyonu sağlanan eğitim programlarındaki artış oranı.	Yüzde	0	0	5

Faaliyetler	Kaynak İhtiyacı		
	Bütçe	Bütçe Dışı	Toplam
1 Eğitim Faaliyeti	2.984.853	0	2.984.853
<b>Genel Toplam</b>	<b>2.984.853</b>	<b>0</b>	<b>2.984.853</b>

## PERFORMANS HEDEFİ TABLOSU

İdare Adı	38.04 - HACETTEPE ÜNİVERSİTESİ
-----------	--------------------------------

Amaç	Eğitim ve Öğretimin Niteliğini Geliştirmek.
Hedef	Bologna sürecine uygun olarak eğitim programlarının yapılandırılması ve akreditasyonu sağlanacaktır.

Performans Hedefi	Ders Bilgi Gözlem yazılımının %100'ü tamamlanacaktır.

Performans Göstergeleri	Ölçü Birim	2011	2012	2013
1 Gerçekleşme veya gerçekleştirilme oranı.	Yüzde	0	0	100

Faaliyetler	Kaynak İhtiyacı		
	Bütçe	Bütçe Dışı	Toplam
1 Eğitim Faaliyeti	31.000	0	31.000
<b>Genel Toplam</b>	<b>31.000</b>	<b>0</b>	<b>31.000</b>



## PERFORMANS HEDEFİ TABLOSU

İdare Adı	38.04 - HACETTEPE ÜNİVERSİTESİ
-----------	--------------------------------

Amaç	Eğitim ve Öğretimin Niteliğini Geliştirmek.
Hedef	Lisans ve lisansüstü eğitim-öğretim ve sınav yönetmeliklerinin güncellenmesi sağlanacaktır.

Performans Hedefi	Yönetmeliklerden güncelleştirilmesi gerekenlerin tespiti 2013 yılı sonuna kadar tamamlanacaktır.

Performans Göstergeleri		Ölçü Birim	2011	2012	2013
1	Güncellenen yönetmelik sayısı.	Sayı	0	0	46

Faaliyetler		Kaynak İhtiyacı		
		Bütçe	Bütçe Dışı	Toplam
1	Eğitim Faaliyeti	465.310	0	465.310
<b>Genel Toplam</b>		<b>465.310</b>	<b>0</b>	<b>465.310</b>

## PERFORMANS HEDEFİ TABLOSU

İdare Adı	38.04 - HACETTEPE ÜNİVERSİTESİ
-----------	--------------------------------

Amaç	Eğitim ve Öğretimin Niteliğini Geliştirmek.
Hedef	Üniversitenin tüm bileşenlerinin (öğrenci, öğretim elemanı ve idari personel) yabancı dil öğrenimi ile ilgili sorunlarını çözmek amacıyla gerekli proje ve programlar başlatılacaktır.

Performans Hedefi	Üniversitemizde yabancı dil sorunlarını çözmek amacıyla en az 1 proje başlatılacaktır.
-------------------	--

Performans Göstergeleri	Ölçü Birim	2011	2012	2013
1 Gerçekleşme veya gerçekleştirilme oranı.	Yüzde	0	0	100
2 Dil eğitimi alan öğrenci ve personel sayısı	Sayı	0	0	4.000

Faaliyetler	Kaynak İhtiyacı		
	Bütçe	Bütçe Dışı	Toplam
1 Eğitim Faaliyeti	928.530	0	928.530
<b>Genel Toplam</b>	<b>928.530</b>	<b>0</b>	<b>928.530</b>

## PERFORMANS HEDEFİ TABLOSU

İdare Adı	38.04 - HACETTEPE ÜNİVERSİTESİ
-----------	--------------------------------

Amaç	Eğitim ve Öğretimin Niteliğini Geliştirmek.
Hedef	Üniversitedeki bilişim teknolojisi donanımının her yıl %20'si olmak üzere 2017 yılı sonuna kadar tamamının yenileme yatırımları yapılacaktır.

Performans Hedefi	Bilişim teknolojisi donanımlarının %20'sinin yenilenmesi yapılacaktır.

Performans Göstergeleri		Ölçü Birim	2011	2012	2013
1	Bilişim teknolojileri donanımlarının yenilenme oranı.	Yüzde	0	0	20

Faaliyetler		Kaynak İhtiyacı		
		Bütçe	Bütçe Dışı	Toplam
1	Altyapı Faaliyeti	1.191.951	0	1.191.951
<b>Genel Toplam</b>		<b>1.191.951</b>	<b>0</b>	<b>1.191.951</b>

## PERFORMANS HEDEFİ TABLOSU

İdare Adı	38.04 - HACETTEPE ÜNİVERSİTESİ
-----------	--------------------------------

Amaç	Eğitim ve Öğretimin Niteliğini Geliştirmek.
Hedef	"Hacettepe Üniversitesi Yayınları Yayınevi" kurularak basımı talep edilen yayınların tamamının basılması ve dağıtımı sağlanacaktır.

Performans Hedefi	Hacettepe Üniversitesi Yayınları Yayınevi kurulması çalışmaları tamamlanacaktır.

Performans Göstergeleri		Ölçü Birim	2011	2012	2013
1	Gerçekleşme veya gerçekleştirilme oranı.	Yüzde	0	0	100

Faaliyetler		Kaynak İhtiyacı		
		Bütçe	Bütçe Dışı	Toplam
1	Basın - Yayın Faaliyeti	736.310	0	736.310
<b>Genel Toplam</b>		<b>736.310</b>	<b>0</b>	<b>736.310</b>

## PERFORMANS HEDEFİ TABLOSU

İdare Adı	38.04 - HACETTEPE ÜNİVERSİTESİ
-----------	--------------------------------

Amaç	Eğitim ve Öğretimin Niteliğini Geliştirmek.
Hedef	Derslik ve laboratuvar ihtiyaçları tespit edilerek taleplerin %80'inin karşılanması sağlanacaktır.

Performans Hedefi	Mevcut yürütülen projelerin %40'u tamamlanacaktır.
-------------------	--

Performans Göstergeleri	Ölçü Birim	2011	2012	2013
1 Gerçekleşme veya gerçekleştirilme oranı.	Yüzde	0	0	40
2 Projelerin tamamlanma oranı.	Yüzde	0	0	40

Faaliyetler	Kaynak İhtiyacı		
	Bütçe	Bütçe Dışı	Toplam
1 Altyapı Faaliyetleri	8.000.000	0	8.000.000
<b>Genel Toplam</b>	<b>8.000.000</b>	<b>0</b>	<b>8.000.000</b>

## PERFORMANS HEDEFİ TABLOSU

İdare Adı	38.04 - HACETTEPE ÜNİVERSİTESİ
-----------	--------------------------------

Amaç	Eğitim ve Öğretimin Niteliğini Geliştirmek.
Hedef	Derslik ve laboratuvar ihtiyaçları tespit edilerek taleplerin %80'inin karşılanması sağlanacaktır.

Performans Hedefi	Derslik ve laboratuvar açığını karşılayacak yeni projelendirme çalışmaları yapılacaktır.

Performans Göstergeleri		Ölçü Birim	2011	2012	2013
1	Yeni projelendirme çalışmalarının tamamlanma oranı.	Yüzde	0	0	100

Faaliyetler		Kaynak İhtiyacı		
		Bütçe	Bütçe Dışı	Toplam
1	Altyapı Faaliyetleri	40.000	0	40.000
<b>Genel Toplam</b>		<b>40.000</b>	<b>0</b>	<b>40.000</b>

## PERFORMANS HEDEFİ TABLOSU

İdare Adı	38.04 - HACETTEPE ÜNİVERSİTESİ
-----------	--------------------------------

Amaç	Eğitim ve Öğretimin Niteliğini Geliştirmek.
Hedef	Derslik ve laboratuvar ihtiyaçları tespit edilerek taleplerin %80'inin karşılanması sağlanacaktır.

Performans Hedefi	Sunulan eğitim ve öğretim hizmetlerinin güçlenmesi amacıyla Hukuk Fakültesi Binası inşaatı 2015 yılı sonuna kadar tamamlanacaktır.
-------------------	--

Performans Göstergeleri	Ölçü Birim	2011	2012	2013
1 İnşaat tamamlanma oranı.	Yüzde	0	0	30

Faaliyetler	Kaynak İhtiyacı		
	Bütçe	Bütçe Dışı	Toplam
1 Altyapı Faaliyeti	8.400.000	0	8.400.000
<b>Genel Toplam</b>	<b>8.400.000</b>	<b>0</b>	<b>8.400.000</b>

## PERFORMANS HEDEFİ TABLOSU

İdare Adı	38.04 - HACETTEPE ÜNİVERSİTESİ
-----------	--------------------------------

Amaç	Eğitim ve Öğretimin Niteliğini Geliştirmek.
Hedef	Öğrencilerin memnuniyet düzeyleri %20 oranında artırılabacaktır.

Performans Hedefi	2013 yılı içerisinde öğrenciye yönelik en az 2 memnuniyet anketi düzenlenecektir.

Performans Göstergeleri		Ölçü Birim	2011	2012	2013
1	Düzenlenen anket sayısı.	Adet	0	0	2

Faaliyetler		Kaynak İhtiyacı		
		Bütçe	Bütçe Dışı	Toplam
1	Kalite Faaliyeti	2.322.038	0	2.322.038
<b>Genel Toplam</b>		<b>2.322.038</b>	<b>0</b>	<b>2.322.038</b>



## PERFORMANS HEDEFİ TABLOSU

İdare Adı	38.04 - HACETTEPE ÜNİVERSİTESİ
-----------	--------------------------------

Amaç	Eğitim ve Öğretimin Niteliğini Geliştirmek.
Hedef	Öğrencilerin memnuniyet düzeyleri %20 oranında artırılabacaktır.

Performans Hedefi	Öğrenci memnuniyeti %5 oranında artırılabacaktır.
-------------------	---

Performans Göstergeleri	Ölçü Birim	2011	2012	2013
1 Öğrenci memnuniyet oranları.	Yüzde	0	0	5

Faaliyetler	Kaynak İhtiyacı		
	Bütçe	Bütçe Dışı	Toplam
1 Kalite Faaliyeti	3.096.051	0	3.096.051
<b>Genel Toplam</b>	<b>3.096.051</b>	<b>0</b>	<b>3.096.051</b>

## PERFORMANS HEDEFİ TABLOSU

İdare Adı	38.04 - HACETTEPE ÜNİVERSİTESİ
-----------	--------------------------------

Amaç	Eğitim ve Öğretimin Niteliğini Geliştirmek.
Hedef	Ders veren öğretim üyesi başına düşen öğrenci sayısının birim bazında evrensel standartlara ulaşması sağlanacaktır.

Performans Hedefi	Enstitüler, Yüksekokullar, Meslek Yüksekokulları ve Fakültelerin öğretim üyesi başına düşen öğrenci sayıları incelenerek evrensel standartların dışındakiler belirlenecektir.

Performans Göstergeleri	Ölçü Birim	2011	2012	2013
1 Gerçekleşme veya gerçekleştirilme oranı.	Yüzde	0	0	100

Faaliyetler	Kaynak İhtiyacı		
	Bütçe	Bütçe Dışı	Toplam
1 Kalite Faaliyeti	3.870.064	0	3.870.064
<b>Genel Toplam</b>	<b>3.870.064</b>	<b>0</b>	<b>3.870.064</b>

## PERFORMANS HEDEFİ TABLOSU

İdare Adı	38.04 - HACETTEPE ÜNİVERSİTESİ
-----------	--------------------------------

Amaç	Eğitim ve Öğretimin Niteliğini Geliştirmek.
Hedef	Ders veren öğretim üyesi başına düşen öğrenci sayısının birim bazında evrensel standartlara ulaşması sağlanacaktır.

Performans Hedefi	Öğretim Üyesi başına düşen öğrenci sayısı düşürülecektir.

Performans Göstergeleri		Ölçü Birim	2011	2012	2013
1	Öğretim üyesi başına düşen öğrenci sayısı.	Sayı	0	0	20

Faaliyetler		Kaynak İhtiyacı		
		Bütçe	Bütçe Dışı	Toplam
1	Eğitim Faaliyeti	3.096.051	0	3.096.051
<b>Genel Toplam</b>		<b>3.096.051</b>	<b>0</b>	<b>3.096.051</b>

## PERFORMANS HEDEFİ TABLOSU

İdare Adı	38.04 - HACETTEPE ÜNİVERSİTESİ
-----------	--------------------------------

Amaç	Eğitim ve Öğretimin Niteliğini Geliştirmek.
Hedef	Öğrencilere sunulan sosyal hizmetlerin (barınma, beslenme, sağlık, spor, kültürel vb.) iyileştirilmesi ve memnuniyet düzeylerinin %20 oranında artması sağlanacaktır.

Performans Hedefi	Barınma, beslenme ve sağlık hizmetlerindeki memnuniyet oranlarının %5 artması sağlanacaktır.

Performans Göstergeleri		Ölçü Birim	2011	2012	2013
1	Öğrenci memnuniyet oranları.	Yüzde	0	0	5

Faaliyetler		Kaynak İhtiyacı		
		Bütçe	Bütçe Dışı	Toplam
1	Kalite Faaliyeti	14.742.000	0	14.742.000
<b>Genel Toplam</b>		<b>14.742.000</b>	<b>0</b>	<b>14.742.000</b>

## PERFORMANS HEDEFİ TABLOSU

İdare Adı	38.04 - HACETTEPE ÜNİVERSİTESİ
-----------	--------------------------------

Amaç	Eğitim ve Öğretimin Niteliğini Geliştirmek.
Hedef	Öğrencilere sunulan sosyal hizmetlerin (barınma, beslenme, sağlık, spor, kültürel vb.) iyileştirilmesi ve memnuniyet düzeylerinin %20 oranında artması sağlanacaktır.

Performans Hedefi	Öğrenciler spor gereksinimlerini karşılamak üzere, içinde çeşitli sportif ortamların (kondisyon salonları, basketbol-voleybol salonları vb.) yer aldığı çok amaçlı bir spor kompleksi yapılacaktır.
-------------------	---

Performans Göstergeleri		Ölçü Birim	2011	2012	2013
1	İnşaat tamamlanma oranı.	Yüzde	0	0	20

Faaliyetler		Kaynak İhtiyacı		
		Bütçe	Bütçe Dışı	Toplam
1	Altyapı Faaliyeti	3.500.000	0	3.500.000
<b>Genel Toplam</b>		<b>3.500.000</b>	<b>0</b>	<b>3.500.000</b>

## PERFORMANS HEDEFİ TABLOSU

İdare Adı	38.04 - HACETTEPE ÜNİVERSİTESİ
-----------	--------------------------------

Amaç	Eğitim ve Öğretimin Niteliğini Geliştirmek.
Hedef	Lisans ve lisansüstü öğrencilerin %10'unun öğrenci değişim programlarına katılımı sağlanacaktır.

Performans Hedefi	Lisans ve lisansüstü öğrencilerinin en az %2 sinin öğrenci değişim programlarına katılımı sağlanacaktır.

Performans Göstergeleri		Ölçü Birim	2011	2012	2013
1	Değişim programlarına katılım oranı.	Yüzde	0	0	2

Faaliyetler		Kaynak İhtiyacı		
		Bütçe	Bütçe Dışı	Toplam
1	Eğitim Faaliyeti	690.807	0	690.807
<b>Genel Toplam</b>		<b>690.807</b>	<b>0</b>	<b>690.807</b>

## PERFORMANS HEDEFİ TABLOSU

İdare Adı	38.04 - HACETTEPE ÜNİVERSİTESİ
-----------	--------------------------------

Amaç	Eğitim ve Öğretimin Niteliğini Geliştirmek.
Hedef	2014 yılı sonuna kadar kariyer merkezi kurularak öğrencilerin mesleki yönelimlerine yardımcı olunacaktır.

Performans Hedefi	Kariyer merkezi kurulacaktır.
-------------------	-------------------------------

Performans Göstergeleri	Ölçü Birim	2011	2012	2013
1 Gerçekleşme veya gerçekleştirilme oranı.	Yüzde	0	0	100

Faaliyetler	Kaynak İhtiyacı		
	Bütçe	Bütçe Dışı	Toplam
1 Sosyal Sorumluluk Faaliyetleri	986.710	0	986.710
<b>Genel Toplam</b>	<b>986.710</b>	<b>0</b>	<b>986.710</b>

## PERFORMANS HEDEFİ TABLOSU

İdare Adı	38.04 - HACETTEPE ÜNİVERSİTESİ
-----------	--------------------------------

Amaç	Eğitim ve Öğretimin Niteliğini Geliştirmek.
Hedef	2014 yılı sonuna kadar kariyer merkezi kurularak öğrencilerin mesleki yönelimlerine yardımcı olunacaktır.

Performans Hedefi	Kariyer mekezince 3 adet organizasyon düzenlenmesi sağlanacaktır.
-------------------	---

Performans Göstergeleri	Ölçü Birim	2011	2012	2013
1 Düzenlenen organizasyon sayısı.	Adet	0	0	3

Faaliyetler	Kaynak İhtiyacı		
	Bütçe	Bütçe Dışı	Toplam
1 Sosyal Sorumluluk Faaliyeti	912.874	0	912.874
<b>Genel Toplam</b>	<b>912.874</b>	<b>0</b>	<b>912.874</b>



## PERFORMANS HEDEFİ TABLOSU

İdare Adı	38.04 - HACETTEPE ÜNİVERSİTESİ
-----------	--------------------------------

Amaç	Eğitim ve Öğretimin Niteliğini Geliştirmek.
Hedef	2014 yılı sonuna kadar kariyer merkezi kurularak öğrencilerin mesleki yönelimlerine yardımcı olunacaktır.

Performans Hedefi	2.000 öğrencinin kariyer günlerine katılımı sağlanacaktır.

Performans Göstergeleri		Ölçü Birim	2011	2012	2013
1	Organizasyonlara katılan öğrenci sayısı.	Sayı	0	0	2.000

Faaliyetler		Kaynak İhtiyacı		
		Bütçe	Bütçe Dışı	Toplam
1	Sosyal Sorumluluk Faaliyeti	913.093	0	913.093
<b>Genel Toplam</b>		<b>913.093</b>	<b>0</b>	<b>913.093</b>

## PERFORMANS HEDEFİ TABLOSU

İdare Adı	38.04 - HACETTEPE ÜNİVERSİTESİ
-----------	--------------------------------

Amaç	Eğitim ve Öğretimin Niteliğini Geliştirmek.
Hedef	Üniversitemizi yeni kazanan öğrencilerin tüm yönleriyle üniversiteyi tanıyarak üniversiteye intibakı sağlanacaktır.

Performans Hedefi	Eğitim öğretim yılında 1 kredilik Oryantasyon dersi uygulamaya konulacaktır.

Performans Göstergeleri	Ölçü Birim	2011	2012	2013
1 Gerçekleşme veya gerçekleştirilme oranı.	Yüzde	0	0	100

Faaliyetler	Kaynak İhtiyacı		
	Bütçe	Bütçe Dışı	Toplam
1 Eğitim Faaliyeti	84.000	0	84.000
<b>Genel Toplam</b>	<b>84.000</b>	<b>0</b>	<b>84.000</b>

## PERFORMANS HEDEFİ TABLOSU

İdare Adı	38.04 - HACETTEPE ÜNİVERSİTESİ
-----------	--------------------------------

Amaç	Eğitim ve Öğretimin Niteliğini Geliştirmek.
Hedef	Öğrencilerin dersleri dışında kişisel gelişimlerine destek sağlamak üzere Üniversite Yaşamı/Sosyal Aktiviteler dersi uygulamaya geçirecektir.

Performans Hedefi	Eğitim öğretim yılında 1 kredilik Üniversite Yaşamı/Sosyal Aktiviteler dersi açılarak 300 öğrenci için pilot uygulamasına başlanacaktır.
-------------------	--

Performans Göstergeleri		Ölçü Birim	2011	2012	2013
1	Gerçekleşme veya gerçekleştirilme oranı.	Yüzde	0	0	100

Faaliyetler		Kaynak İhtiyacı		
		Bütçe	Bütçe Dışı	Toplam
1	Eğitim Faaliyeti	84.000	0	84.000
<b>Genel Toplam</b>		<b>84.000</b>	<b>0</b>	<b>84.000</b>

## PERFORMANS HEDEFİ TABLOSU

İdare Adı	38.04 - HACETTEPE ÜNİVERSİTESİ
-----------	--------------------------------

Amaç	Araştırma Kapasitelerini, Olanaklarını Geliştirmek ve Araştırmayı Teşvik Etmek.
Hedef	Lisansüstü programlara uluslararası öğrenci çekilmesi amacıyla programların %10'unun içeriğinin yenilenmesi sağlanacaktır.

Performans Hedefi	Programa kayıt olan yabancı uyruklu öğrenci sayısının %5 artırılması sağlanacaktır.

Performans Göstergeleri		Ölçü Birim	2011	2012	2013
1	1631 olan yabancı uyruklu öğrenci sayısı 1711'e çıkarılacaktır.	Sayı	0	0	1.711

Faaliyetler		Kaynak İhtiyacı		
		Bütçe	Bütçe Dışı	Toplam
1	Eğitim Faaliyeti	4.644.076	0	4.644.076
<b>Genel Toplam</b>		<b>4.644.076</b>	<b>0</b>	<b>4.644.076</b>

## PERFORMANS HEDEFİ TABLOSU

İdare Adı	38.04 - HACETTEPE ÜNİVERSİTESİ
-----------	--------------------------------

Amaç	Araştırma Kapasitelerini, Olanaklarını Geliştirmek ve Araştırmayı Teşvik Etmek.
Hedef	Bilimsel araştırmaların desteklenmesindeki mevzuat basitleştirilerek karar süreçlerinin hızlandırılması sağlanacaktır.

Performans Hedefi	Başvuru ve karar süreci incelenerek basitleştirilecektir.
-------------------	---

Performans Göstergeleri		Ölçü Birim	2011	2012	2013
1	Proje kabul süresi ile başvuru değerlendirme süresi arasındaki farkın azalma yüzdesi.	Yüzde	0	0	10
2	Başvuru sayısındaki artış.	Yüzde	0	0	10

Faaliyetler		Kaynak İhtiyacı		
		Bütçe	Bütçe Dışı	Toplam
1	İdari İşler İle İlgili Faaliyetler	883.172	0	883.172
<b>Genel Toplam</b>		<b>883.172</b>	<b>0</b>	<b>883.172</b>

## PERFORMANS HEDEFİ TABLOSU

İdare Adı	38.04 - HACETTEPE ÜNİVERSİTESİ
-----------	--------------------------------

Amaç	Araştırma Kapasitelerini, Olanaklarını Geliştirmek ve Araştırmayı Teşvik Etmek.
Hedef	Bilimsel araştırma projelerine sağlanan maddi desteğin iyileştirilmesi ve yaygınlaştırılması sağlanacaktır.

Performans Hedefi	Bilimsel araştırma faaliyetlerine verilen maddi destek % 5 oranında arttırılacaktır.

Performans Göstergeleri		Ölçü Birim	2011	2012	2013
1	Proje başına düşen destekteki artış yüzdesi.	Yüzde	0	0	5

Faaliyetler		Kaynak İhtiyacı		
		Bütçe	Bütçe Dışı	Toplam
1	Araştırma Faaliyetleri	7.500.000	0	7.500.000
<b>Genel Toplam</b>		<b>7.500.000</b>	<b>0</b>	<b>7.500.000</b>

## PERFORMANS HEDEFİ TABLOSU

İdare Adı	38.04 - HACETTEPE ÜNİVERSİTESİ
-----------	--------------------------------

Amaç	Araştırma Kapasitelerini, Olanaklarını Geliştirmek ve Araştırmayı Teşvik Etmek.
Hedef	Bilimsel araştırma projelerine sağlanan maddi desteğin iyileştirilmesi ve yaygınlaştırılması sağlanacaktır.

Performans Hedefi	Desteklenen proje sayısı %10 arttırılacaktır.
-------------------	---

Performans Göstergeleri	Ölçü Birim	2011	2012	2013
1 Desteklenen proje sayısındaki artış oranı.	Yüzde	0	0	10

Faaliyetler	Kaynak İhtiyacı		
	Bütçe	Bütçe Dışı	Toplam
1 Araştırma Faaliyeti	6.000.000	0	6.000.000
<b>Genel Toplam</b>	<b>6.000.000</b>	<b>0</b>	<b>6.000.000</b>

## PERFORMANS HEDEFİ TABLOSU

İdare Adı	38.04 - HACETTEPE ÜNİVERSİTESİ
-----------	--------------------------------

Amaç	Araştırma Kapasitelerini, Olanaklarını Geliştirmek ve Araştırmayı Teşvik Etmek.
Hedef	Beytepe ve Sıhhiye yerleşkelerinde merkezi araştırma laboratuvarları ve enstitüleri kurularak ulusal/uluslararası ilgili kuruluşlar tarafından akredite olmaları sağlanacaktır.

Performans Hedefi	Mevcut araştırma laboratuvarlarının akreditasyonu sağlanacaktır.
-------------------	--

Performans Göstergeleri		Ölçü Birim	2011	2012	2013
1	Tamamlanma oranı.	Yüzde	0	0	70

Faaliyetler		Kaynak İhtiyacı		
		Bütçe	Bütçe Dışı	Toplam
1	Araştırma Faaliyeti	3.000.000	0	3.000.000
<b>Genel Toplam</b>		<b>3.000.000</b>	<b>0</b>	<b>3.000.000</b>



## PERFORMANS HEDEFİ TABLOSU

İdare Adı	38.04 - HACETTEPE ÜNİVERSİTESİ
-----------	--------------------------------

Amaç	Araştırma Kapasitelerini, Olanaklarını Geliştirmek ve Araştırmayı Teşvik Etmek.
Hedef	Beytepe ve Sıhhiye yerleşkelerinde merkezi araştırma laboratuvarları ve enstitüleri kurularak ulusal/uluslararası ilgili kuruluşlar tarafından akredite olmaları sağlanacaktır.

Performans Hedefi	Spor Bilimleri Enstitüsünün kurulması çalışmalarının %25'i tamamlanacaktır.

Performans Göstergeleri		Ölçü Birim	2011	2012	2013
1	Tamamlanma oranı.	Yüzde	0	0	25

Faaliyetler		Kaynak İhtiyacı		
		Bütçe	Bütçe Dışı	Toplam
1	Araştırma Faaliyeti	720.000	0	720.000
<b>Genel Toplam</b>		<b>720.000</b>	<b>0</b>	<b>720.000</b>

## PERFORMANS HEDEFİ TABLOSU

İdare Adı	38.04 - HACETTEPE ÜNİVERSİTESİ
-----------	--------------------------------

Amaç	Araştırma Kapasitelerini, Olanaklarını Geliştirmek ve Araştırmayı Teşvik Etmek.
Hedef	Beytepe ve Sıhhiye yerleşkelerinde merkezi araştırma laboratuvarları ve enstitüleri kurularak ulusal/uluslararası ilgili kuruluşlar tarafından akredite olmaları sağlanacaktır.

Performans Hedefi	İhtiyaç duyulan merkezi araştırma laboratuvarlarının türü ve sayısının tespiti çalışması yapılacaktır.

Performans Göstergeleri		Ölçü Birim	2011	2012	2013
1	Gerçekleşme veya gerçekleştirilme oranı.	Yüzde	0	0	100

Faaliyetler		Kaynak İhtiyacı		
		Bütçe	Bütçe Dışı	Toplam
1	Araştırma Faaliyeti	2.500.000	0	2.500.000
<b>Genel Toplam</b>		<b>2.500.000</b>	<b>0</b>	<b>2.500.000</b>

## PERFORMANS HEDEFİ TABLOSU

İdare Adı	38.04 - HACETTEPE ÜNİVERSİTESİ
-----------	--------------------------------

Amaç	Araştırma Kapasitelerini, Olanaklarını Geliştirmek ve Araştırmayı Teşvik Etmek.
Hedef	Proje ve patent ofisleri kurularak proje süreçlerine ve patent başvurularına sekretarya desteği sağlanacaktır.

Performans Hedefi	Proje süreçlerine ve patent başvurularına sekretarya desteği verecek bir Proje ve Patent Ofisi kurulacaktır.

Performans Göstergeleri	Ölçü Birim	2011	2012	2013
1 Memnuniyet oranları.	Yüzde	0	0	70
2 Proje sayısındaki artış oranı.	Yüzde	0	0	10
3 Patent başvurusundaki artış oranı.	Yüzde	0	0	10

Faaliyetler	Kaynak İhtiyacı		
	Bütçe	Bütçe Dışı	Toplam
1 Araştırma Faaliyeti	765.882	0	765.882
<b>Genel Toplam</b>	<b>765.882</b>	<b>0</b>	<b>765.882</b>

## PERFORMANS HEDEFİ TABLOSU

İdare Adı	38.04 - HACETTEPE ÜNİVERSİTESİ
-----------	--------------------------------

Amaç	Araştırma Kapasitelerini, Olanaklarını Geliştirmek ve Araştırmayı Teşvik Etmek.
Hedef	Atıkların yönetimi ile ilgili bir sistem kurulacaktır.

Performans Hedefi	Atıkların yönetimi ile ilgili bir sistem kurulacaktır.

Performans Göstergeleri	Ölçü Birim	2011	2012	2013
1 Gerçekleşme veya gerçekleştirilme oranı.	Yüzde	0	0	100

Faaliyetler	Kaynak İhtiyacı		
	Bütçe	Bütçe Dışı	Toplam
1 Sosyal Sorumluluk Faaliyeti	780.668	0	780.668
<b>Genel Toplam</b>	<b>780.668</b>	<b>0</b>	<b>780.668</b>

## PERFORMANS HEDEFİ TABLOSU

İdare Adı	38.04 - HACETTEPE ÜNİVERSİTESİ
-----------	--------------------------------

Amaç	Araştırma Kapasitelerini, Olanaklarını Geliştirmek ve Araştırmayı Teşvik Etmek.
Hedef	Üniversitemiz bünyesinde bulunan mevcut alet ve ekipmanın etkin kullanımına yönelik politikalar geliştirilecektir.

Performans Hedefi	Araştırma materyal ve malzemelerinin envanter çalışması yapılarak merkezi bir tahsis mekanizması kurulması sağlanacaktır.

Performans Göstergeleri		Ölçü Birim	2011	2012	2013
1	Gerçekleşme veya gerçekleştirilme oranı.	Yüzde	0	0	100

Faaliyetler		Kaynak İhtiyacı		
		Bütçe	Bütçe Dışı	Toplam
1	Araştırma Faaliyeti	986.675	0	986.675
<b>Genel Toplam</b>		<b>986.675</b>	<b>0</b>	<b>986.675</b>

## PERFORMANS HEDEFİ TABLOSU

İdare Adı	38.04 - HACETTEPE ÜNİVERSİTESİ
-----------	--------------------------------

Amaç	Araştırma Kapasitelerini, Olanaklarını Geliştirmek ve Araştırmayı Teşvik Etmek.
Hedef	Lisansüstü tezlerin %5'inin Üniversite tarafından yayın haline getirilmesi sağlanacaktır.

Performans Hedefi	Lisansüstü tezlerin %5'inin üniversite tarafından yayın haline getirilmesi sağlanacaktır.

Performans Göstergeleri		Ölçü Birim	2011	2012	2013
1	Yayınlanan tezlerin toplam tezlere oranı.	Yüzde	0	0	5

Faaliyetler		Kaynak İhtiyacı		
		Bütçe	Bütçe Dışı	Toplam
1	Araştırma Faaliyeti	913.744	0	913.744
<b>Genel Toplam</b>		<b>913.744</b>	<b>0</b>	<b>913.744</b>

## PERFORMANS HEDEFİ TABLOSU

İdare Adı	38.04 - HACETTEPE ÜNİVERSİTESİ
-----------	--------------------------------

Amaç	Araştırma Kapasitelerini, Olanaklarını Geliştirmek ve Araştırmayı Teşvik Etmek.
Hedef	Bilimsel faaliyetlere (yayın, toplantı, konferans vb.) maddi destek verilmesi sağlanacaktır.

Performans Hedefi	SSCI, SCI, AHCI endekslerinde yayınlanan araştırmalara ve yayın komisyonunun takdir edeceği kitaplara ya da kitap bölümlerine teşvik desteği sağlanacaktır.

Performans Göstergeleri		Ölçü Birimi	2011	2012	2013
1	Endekslerdeki yayınların desteklenme sayısı.	Sayı	0	0	2.000

Faaliyetler		Kaynak İhtiyacı		
		Bütçe	Bütçe Dışı	Toplam
1	Araştırma Faaliyeti	1.001.461	0	1.001.461
<b>Genel Toplam</b>		<b>1.001.461</b>	<b>0</b>	<b>1.001.461</b>

## PERFORMANS HEDEFİ TABLOSU

<b>İdare Adı</b>	38.04 - HACETTEPE ÜNİVERSİTESİ
------------------	--------------------------------

<b>Amaç</b>	Araştırma Kapasitelerini, Olanaklarını Geliştirmek ve Araştırmayı Teşvik Etmek.
<b>Hedef</b>	Bilimsel faaliyetlere (yayın, toplantı, konferans vb.) maddi destek verilmesi sağlanacaktır.

<b>Performans Hedefi</b>	Üniversitemiz birimlerince yayınlanmakta olan akademik dergilerin uluslararası standartlara yükseltilmesi ve atf dizinlerine girebilmeleri için gereken maddi ve yönetsel destek sağlanacaktır.

Performans Göstergeleri		Ölçü Birim	2011	2012	2013
1	Gerçekleşme veya gerçekleştirilme oranı.	Yüzde	0	0	100

Faaliyetler		Kaynak İhtiyacı		
		Bütçe	Bütçe Dışı	Toplam
1	Araştırma Faaliyeti	986.676	0	986.676
<b>Genel Toplam</b>		<b>986.676</b>	<b>0</b>	<b>986.676</b>



## PERFORMANS HEDEFİ TABLOSU

İdare Adı	38.04 - HACETTEPE ÜNİVERSİTESİ
-----------	--------------------------------

Amaç	Araştırma Kapasitelerini, Olanaklarını Geliştirmek ve Araştırmayı Teşvik Etmek.
Hedef	Bilimsel faaliyetlere (yayın, toplantı, konferans vb.) maddi destek verilmesi sağlanacaktır.

Performans Hedefi	Bilimsel faaliyetlerin (yurt içi-yurt dışı kongrelere katılım, arazi çalışmaları, kongre ve sempozyum organizasyonu, çalıştay, atölye, konser, sergi vb.) belirli kriterler çerçevesinde maddi olarak desteklenmesi sağlanacaktır.
-------------------	--

Performans Göstergeleri	Ölçü Birim	2011	2012	2013
1 Destek talep edilen bilimsel faaliyetlerin karşılanma oranı.	Yüzde	0	0	20

Faaliyetler	Kaynak İhtiyacı		
	Bütçe	Bütçe Dışı	Toplam
1 Destek Faaliyeti	928.530	0	928.530
<b>Genel Toplam</b>	<b>928.530</b>	<b>0</b>	<b>928.530</b>

## PERFORMANS HEDEFİ TABLOSU

İdare Adı	38.04 - HACETTEPE ÜNİVERSİTESİ
-----------	--------------------------------

Amaç	Araştırma Kapasitelerini, Olanaklarını Geliştirmek ve Araştırmayı Teşvik Etmek.
Hedef	Bilimsel faaliyetlere (yayın, toplantı, konferans vb.) maddi destek verilmesi sağlanacaktır.

Performans Hedefi	Ulusal ve uluslararası lisans ve lisansüstü öğrenci kongrelerinin ve çalıştaylarının maddi olarak desteklenmesi sağlanacaktır.
-------------------	--

Performans Göstergeleri		Ölçü Birim	2011	2012	2013
1	Gerçekleşme veya gerçekleştirilme oranı.	Yüzde	0	0	100

Faaliyetler		Kaynak İhtiyacı		
		Bütçe	Bütçe Dışı	Toplam
1	Araştırma Faaliyeti	898.959	0	898.959
<b>Genel Toplam</b>		<b>898.959</b>	<b>0</b>	<b>898.959</b>

## PERFORMANS HEDEFİ TABLOSU

İdare Adı	38.04 - HACETTEPE ÜNİVERSİTESİ
-----------	--------------------------------

Amaç	Araştırma Kapasitelerini, Olanaklarını Geliştirmek ve Araştırmayı Teşvik Etmek.
Hedef	Kitap ve kitap bölümlerinin Hacettepe Üniversitesi atama kriterleri açısından, ulusal ve uluslararası kitap ve kitap bölümü olarak sayılıp sayılmayacağına ilişkin bir değerlendirme sisteminin, alanların özelliklerine göre yaygınlaştırılarak standart bir yapıya kavuşturulması sağlanacaktır.

Performans Hedefi	Kitap ve kitap bölümlerinin Hacettepe Üniversitesi atama kriterleri açısından ulusal ve uluslararası kitap ve kitap bölümleri olarak sayılıp sayılmayacağına ilişkin bir değerlendirme sistemi kurulacaktır.

Performans Göstergeleri		Ölçü Birim	2011	2012	2013
1	Gerçekleşme veya gerçekleştirilme oranı.	Yüzde	0	0	100

Faaliyetler		Kaynak İhtiyacı		
		Bütçe	Bütçe Dışı	Toplam
1	Araştırma Faaliyeti	868.386	0	868.386
<b>Genel Toplam</b>		<b>868.386</b>	<b>0</b>	<b>868.386</b>

## PERFORMANS HEDEFİ TABLOSU

İdare Adı	38.04 - HACETTEPE ÜNİVERSİTESİ
-----------	--------------------------------

Amaç	Araştırma Kapasitelerini, Olanaklarını Geliştirmek ve Araştırmayı Teşvik Etmek.
Hedef	Üniversite araştırmacıları tarafından alınan dış kaynaklı proje (AB, Avrupa Komisyonu, BM, Dünya Bankası vb.) sayısının artması sağlanacaktır.

Performans Hedefi	Proje ofisi tarafından 2013 yılında her Fakülte/Meslek Yüksekokulu/Yüksekokulunda proje destekleri ile ilgili bir tanıtım toplantısı organize edilecektir.

Performans Göstergeleri		Ölçü Birim	2011	2012	2013
1	Düzenlenen tanıtım toplantı sayısı.	Sayı	0	0	20

Faaliyetler		Kaynak İhtiyacı		
		Bütçe	Bütçe Dışı	Toplam
1	Araştırma Faaliyeti	588.448	0	588.448
<b>Genel Toplam</b>		<b>588.448</b>	<b>0</b>	<b>588.448</b>

## PERFORMANS HEDEFİ TABLOSU

İdare Adı	38.04 - HACETTEPE ÜNİVERSİTESİ
-----------	--------------------------------

Amaç	Araştırma Kapasitelerini, Olanaklarını Geliştirmek ve Araştırmayı Teşvik Etmek.
Hedef	Üniversite araştırmacıları tarafından alınan dış kaynaklı proje (AB, Avrupa Komisyonu, BM, Dünya Bankası vb.) sayısının artması sağlanacaktır.

Performans Hedefi	Uluslararası kaynaklı proje sayısı %20 artırılabacaktır.

Performans Göstergeleri		Ölçü Birim	2011	2012	2013
1	Artış oranı.	Yüzde	0	0	20

Faaliyetler		Kaynak İhtiyacı		
		Bütçe	Bütçe Dışı	Toplam
1	Araştırma Faaliyeti	736.310	0	736.310
<b>Genel Toplam</b>		<b>736.310</b>	<b>0</b>	<b>736.310</b>

## PERFORMANS HEDEFİ TABLOSU

İdare Adı	38.04 - HACETTEPE ÜNİVERSİTESİ
-----------	--------------------------------

Amaç	Araştırma Kapasitelerini, Olanaklarını Geliştirmek ve Araştırmayı Teşvik Etmek.
Hedef	Bilimsel araştırma projelerinde görev alan araştırma elemanlarına maddi destek sağlanacaktır.

Performans Hedefi	Bilimsel araştırma projelerinde görev alan araştırma elemanlarına destek sağlanmak üzere bir destek programı oluşturulacaktır.
-------------------	--

Performans Göstergeleri		Ölçü Birim	2011	2012	2013
1	Gerçekleşme veya gerçekleştirilme oranı.	Yüzde	0	0	100

Faaliyetler		Kaynak İhtiyacı		
		Bütçe	Bütçe Dışı	Toplam
1	Araştırma Faaliyeti	632.807	0	632.807
<b>Genel Toplam</b>		<b>632.807</b>	<b>0</b>	<b>632.807</b>

## PERFORMANS HEDEFİ TABLOSU

İdare Adı	38.04 - HACETTEPE ÜNİVERSİTESİ
-----------	--------------------------------

Amaç	Araştırma Kapasitelerini, Olanaklarını Geliştirmek ve Araştırmayı Teşvik Etmek.
Hedef	Bilimsel araştırma projelerinde görev alan araştırma elemanlarına maddi destek sağlanacaktır.

Performans Hedefi	Bilimsel araştırma projelerinde görev alan araştırmacıların tamamına maddi destek sağlanacaktır.

Performans Göstergeleri		Ölçü Birim	2011	2012	2013
1	Gerçekleşme veya gerçekleştirilme oranı.	Yüzde	0	0	100

Faaliyetler		Kaynak İhtiyacı		
		Bütçe	Bütçe Dışı	Toplam
1	Destek Faaliyeti	648.593	0	648.593
<b>Genel Toplam</b>		<b>648.593</b>	<b>0</b>	<b>648.593</b>

## PERFORMANS HEDEFİ TABLOSU

İdare Adı	38.04 - HACETTEPE ÜNİVERSİTESİ
-----------	--------------------------------

Amaç	Araştırma Kapasitelerini, Olanaklarını Geliştirmek ve Araştırmayı Teşvik Etmek.
Hedef	Laboratuvarlarda çalışacak öğrenci ve personelin laboratuvar güvenliği eğitimini alması sağlanacaktır.

Performans Hedefi	Laboratuvarlarda görevli bütün öğrencilerin laboratuvar güvenliği eğitimi alması sağlanacaktır.
-------------------	---

Performans Göstergeleri	Ölçü Birim	2011	2012	2013
1 Laboratuvar güvenliği eğitimi alan öğrencilerin yüzdesi.	Oran	0	0	100

Faaliyetler	Kaynak İhtiyacı		
	Bütçe	Bütçe Dışı	Toplam
1 Eğitim Faaliyeti	663.000	0	663.000
<b>Genel Toplam</b>	<b>663.000</b>	<b>0</b>	<b>663.000</b>



## PERFORMANS HEDEFİ TABLOSU

İdare Adı	38.04 - HACETTEPE ÜNİVERSİTESİ
-----------	--------------------------------

Amaç	Üniversitenin Faaliyetlerinde Verimli ve Etkili Olmasını Sağlayacak Uygun Yönetim Sistemlerini Oluşturmak.
Hedef	2015 yılı sonuna kadar Hacettepe Üniversitesi'nde bilişim sistemlerinin altyapısının tamamlanarak entegre hale getirilmesi sağlanacaktır.

Performans Hedefi	Hacettepe Üniversitesi mevcut bilişim sistemlerinin analizi yapılarak bütünlük bir yönetim bilgi sistemi için fizibilite raporu hazırlanacaktır.

Performans Göstergeleri		Ölçü Birim	2011	2012	2013
1	Gerçekleşme veya gerçekleştirilme oranı.	Yüzde	0	0	100

Faaliyetler		Kaynak İhtiyacı		
		Bütçe	Bütçe Dışı	Toplam
1	Bilişim Faaliyeti	706.737	0	706.737
<b>Genel Toplam</b>		<b>706.737</b>	<b>0</b>	<b>706.737</b>

## PERFORMANS HEDEFİ TABLOSU

İdare Adı	38.04 - HACETTEPE ÜNİVERSİTESİ
-----------	--------------------------------

Amaç	Üniversitenin Faaliyetlerinde Verimli ve Etkili Olmasını Sağlayacak Uygun Yönetim Sistemlerini Oluşturmak.
Hedef	2013 yılı sonuna kadar Hacettepe Üniversitesi'nin tüm birimlerinin çalışma usul ve esaslarına ilişkin yönergeleri hazırlanacak.

Performans Hedefi	Hacettepe Üniversitesi tüm birimlerinin yönergeleri hazırlanacaktır.

Performans Göstergeleri	Ölçü Birim	2011	2012	2013
1 Gerçekleşme veya gerçekleştirilme oranı.	Yüzde	0	0	100

Faaliyetler	Kaynak İhtiyacı		
	Bütçe	Bütçe Dışı	Toplam
1 İdari İşler İle İlgili Faaliyetler	243.000	0	243.000
<b>Genel Toplam</b>	<b>243.000</b>	<b>0</b>	<b>243.000</b>

## PERFORMANS HEDEFİ TABLOSU

İdare Adı	38.04 - HACETTEPE ÜNİVERSİTESİ
-----------	--------------------------------

Amaç	Üniversitenin Faaliyetlerinde Verimli ve Etkili Olmasını Sağlayacak Uygun Yönetim Sistemlerini Oluşturmak.
------	--

Hedef	2015 yılı sonuna kadar iç kontrol süreç çalışmaları tamamlanacaktır.
-------	--

Performans Hedefi	İç kontrol uyum eylem planı revize edilerek hayata geçirilmesi çalışmaları başlatılacaktır.
-------------------	---

Performans Göstergeleri		Ölçü Birim	2011	2012	2013
1	Gerçekleşme veya gerçekleştirilme oranı.	Yüzde	0	0	100

Faaliyetler		Kaynak İhtiyacı		
		Bütçe	Bütçe Dışı	Toplam
1	İdari İşler İle İlgili Faaliyetler	208.000	0	208.000
<b>Genel Toplam</b>		<b>208.000</b>	<b>0</b>	<b>208.000</b>

## PERFORMANS HEDEFİ TABLOSU

İdare Adı	38.04 - HACETTEPE ÜNİVERSİTESİ
-----------	--------------------------------

Amaç	Üniversitenin Faaliyetlerinde Verimli ve Etkili Olmasını Sağlayacak Uygun Yönetim Sistemlerini Oluşturmak.
Hedef	2015 yılı sonuna kadar Hacettepe Üniversitesi idari ve akademik personelinin tamamına yönetim sistemleri konusunda hizmet içi eğitim verilerek sistemlerin işleyiş sürekliliği sağlanacaktır.

Performans Hedefi	Akademik personelin tamamının mevcut yönetim sistemleri konusunda hizmetiçi eğitim alması sağlanacaktır.
-------------------	--

Performans Göstergeleri		Ölçü Birim	2011	2012	2013
1	Hizmet içi eğitim alan akademik personelin yüzdesi.	Yüzde	0	0	100

Faaliyetler		Kaynak İhtiyacı		
		Bütçe	Bütçe Dışı	Toplam
1	Eğitim Faaliyeti	632.806	0	632.806
<b>Genel Toplam</b>		<b>632.806</b>	<b>0</b>	<b>632.806</b>

## PERFORMANS HEDEFİ TABLOSU

İdare Adı	38.04 - HACETTEPE ÜNİVERSİTESİ
-----------	--------------------------------

Amaç	Üniversitenin Faaliyetlerinde Verimli ve Etkili Olmasını Sağlayacak Uygun Yönetim Sistemlerini Oluşturmak.
Hedef	2015 yılı sonuna kadar Hacettepe Üniversitesi idari ve akademik personelinin tamamına yönetim sistemleri konusunda hizmet içi eğitim verilerak sistemlerin işleyiş sürekliliği sağlanacaktır.

Performans Hedefi	İdari personelin %80'inin yönetim sistemleri konusunda hizmetiçi eğitim alması sağlanacaktır.
-------------------	---

Performans Göstergeleri	Ölçü Birim	2011	2012	2013
1 Hizmet içi eğitim alan idari personelin yüzdesi.	Yüzde	0	0	80

Faaliyetler	Kaynak İhtiyacı		
	Bütçe	Bütçe Dışı	Toplam
1 Eğitim Faaliyeti	691.951	0	691.951
<b>Genel Toplam</b>	<b>691.951</b>	<b>0</b>	<b>691.951</b>

## PERFORMANS HEDEFİ TABLOSU

İdare Adı	38.04 - HACETTEPE ÜNİVERSİTESİ
-----------	--------------------------------

Amaç	Üniversitenin Faaliyetlerinde Verimli ve Etkili Olmasını Sağlayacak Uygun Yönetim Sistemlerini Oluşturmak.
Hedef	Üniversitenin hizmet alanlarında yürütülen bakım onarım, güvenlik ve temizlik hizmetlerinin etkililiği arttırılacak.

Performans Hedefi	Bakım onarım hizmetlerinin etkililik düzeyi en az yüzde %50 olacaktır.
-------------------	--

Performans Göstergeleri		Ölçü Birim	2011	2012	2013
1	Gerçekleşme veya gerçekleştirilme oranı.	Yüzde	0	0	100

Faaliyetler		Kaynak İhtiyacı		
		Bütçe	Bütçe Dışı	Toplam
1	Altyapı Faaliyeti	2.000.000	0	2.000.000
<b>Genel Toplam</b>		<b>2.000.000</b>	<b>0</b>	<b>2.000.000</b>

## PERFORMANS HEDEFİ TABLOSU

İdare Adı	38.04 - HACETTEPE ÜNİVERSİTESİ
-----------	--------------------------------

Amaç	Üniversitenin Faaliyetlerinde Verimli ve Etkili Olmasını Sağlayacak Uygun Yönetim Sistemlerini Oluşturmak.
Hedef	Üniversitenin hizmet alanlarında yürütülen bakım onarım, güvenlik ve temizlik hizmetlerinin etkililiği arttırılacak.

Performans Hedefi	Güvenlik ve temizlik hizmetlerinin etkililik düzeyi en az % 80 olacaktır.

Performans Göstergeleri		Ölçü Birim	2011	2012	2013
1	Gerçekleşme veya gerçekleştirilme oranı.	Yüzde	0	0	100

Faaliyetler		Kaynak İhtiyacı		
		Bütçe	Bütçe Dışı	Toplam
1	Kalite Faaliyeti	18.794.000	0	18.794.000
<b>Genel Toplam</b>		<b>18.794.000</b>	<b>0</b>	<b>18.794.000</b>

## PERFORMANS HEDEFİ TABLOSU

İdare Adı	38.04 - HACETTEPE ÜNİVERSİTESİ
-----------	--------------------------------

Amaç	Üniversitenin Faaliyetlerinde Verimli ve Etkili Olmasını Sağlayacak Uygun Yönetim Sistemlerini Oluşturmak.
Hedef	Üniversitemiz hizmetlerine erişimin kolaylaştırılması sağlanacaktır.

Performans Hedefi	Hacettepe Üniversitesi Yönetim El Kitabı'nın hazırlanması çalışmaları tamamlanacaktır.
-------------------	--

Performans Göstergeleri		Ölçü Birim	2011	2012	2013
1	Gerçekleşme veya gerçekleştirilme oranı.	Yüzde	0	0	100

Faaliyetler		Kaynak İhtiyacı		
		Bütçe	Bütçe Dışı	Toplam
1	İdari İşler İle İlgili Faaliyetler	200.000	0	200.000
<b>Genel Toplam</b>		<b>200.000</b>	<b>0</b>	<b>200.000</b>



## PERFORMANS HEDEFİ TABLOSU

İdare Adı	38.04 - HACETTEPE ÜNİVERSİTESİ
-----------	--------------------------------

Amaç	Üniversitenin Faaliyetlerinde Verimli ve Etkili Olmasını Sağlayacak Uygun Yönetim Sistemlerini Oluşturmak.
Hedef	Üniversitemiz hizmetlerine erişimin kolaylaştırılması sağlanacaktır.

Performans Hedefi	Kampüs içinde kurulacak ekranlar ile haber ve duyuruların yayılımı sağlanacaktır.
-------------------	---

Performans Göstergeleri		Ölçü Birim	2011	2012	2013
1	Gerçekleşme veya gerçekleştirilme oranı.	Yüzde	0	0	100

Faaliyetler		Kaynak İhtiyacı		
		Bütçe	Bütçe Dışı	Toplam
1	Bilişim Faaliyeti	497.000	0	497.000
<b>Genel Toplam</b>		<b>497.000</b>	<b>0</b>	<b>497.000</b>

## PERFORMANS HEDEFİ TABLOSU

İdare Adı	38.04 - HACETTEPE ÜNİVERSİTESİ
-----------	--------------------------------

Amaç	Üniversitenin Faaliyetlerinde Verimli ve Etkili Olmasını Sağlayacak Uygun Yönetim Sistemlerini Oluşturmak.
Hedef	Üniversitemiz hizmetlerine erişimin kolaylaştırılması sağlanacaktır.

Performans Hedefi	Mobil kampüs uygulamaları oluşturulacaktır.

Performans Göstergeleri		Ölçü Birim	2011	2012	2013
1	Gerçekleşme veya gerçekleştirilme oranı.	Yüzde	0	0	100

Faaliyetler		Kaynak İhtiyacı		
		Bütçe	Bütçe Dışı	Toplam
1	Bilişim Faaliyeti	297.000	0	297.000
<b>Genel Toplam</b>		<b>297.000</b>	<b>0</b>	<b>297.000</b>

## PERFORMANS HEDEFİ TABLOSU

İdare Adı	38.04 - HACETTEPE ÜNİVERSİTESİ
-----------	--------------------------------

Amaç	Üniversitenin Faaliyetlerinde Verimli ve Etkili Olmasını Sağlayacak Uygun Yönetim Sistemlerini Oluşturmak.
Hedef	Üniversitemiz hizmetlerine erişimin kolaylaştırılması sağlanacaktır.

Performans Hedefi	Akademik başvuru ve değerlendirmelerin elektronik ortamda yapılması sağlanacaktır.
-------------------	--

Performans Göstergeleri		Ölçü Birim	2011	2012	2013
1	Gerçekleşme veya gerçekleştirilme oranı.	Yüzde	0	0	100

Faaliyetler		Kaynak İhtiyacı		
		Bütçe	Bütçe Dışı	Toplam
1	Bilişim Faaliyeti	287.000	0	287.000
<b>Genel Toplam</b>		<b>287.000</b>	<b>0</b>	<b>287.000</b>

## PERFORMANS HEDEFİ TABLOSU

İdare Adı	38.04 - HACETTEPE ÜNİVERSİTESİ
-----------	--------------------------------

Amaç	Üniversitenin Faaliyetlerinde Verimli ve Etkili Olmasını Sağlayacak Uygun Yönetim Sistemlerini Oluşturmak.
Hedef	Üniversitemiz hizmetlerine erişimin kolaylaştırılması sağlanacaktır.

Performans Hedefi	2013 yılı sonuna kadar öğrenci işleri süreç çalışmaları tamamlanacaktır.
-------------------	--

Performans Göstergeleri		Ölçü Birim	2011	2012	2013
1	Gerçekleşme veya gerçekleştirilme oranı.	Yüzde	0	0	100

Faaliyetler		Kaynak İhtiyacı		
		Bütçe	Bütçe Dışı	Toplam
1	İdari İşler İle İlgili Faaliyetler	70.000	0	70.000
<b>Genel Toplam</b>		<b>70.000</b>	<b>0</b>	<b>70.000</b>

## PERFORMANS HEDEFİ TABLOSU

İdare Adı	38.04 - HACETTEPE ÜNİVERSİTESİ
-----------	--------------------------------

Amaç	Üniversitenin Faaliyetlerinde Verimli ve Etkili Olmasını Sağlayacak Uygun Yönetim Sistemlerini Oluşturmak.
Hedef	Bilgi Yönetim Sistemi ve Bireysel Uygulama Yazılımlarının iyileştirilmesi ve tüm birimlerde kullanımı sağlanacaktır.

Performans Hedefi	Bilgi Yönetim Sistemi ve Bireysel Uygulama Yazılımlarının Hastane dahil tüm üniversite birimlerinde kullanılması sağlanacaktır.
-------------------	---

Performans Göstergeleri		Ölçü Birim	2011	2012	2013
1	Gerçekleşme veya gerçekleştirilme oranı.	Yüzde	0	0	100

Faaliyetler		Kaynak İhtiyacı		
		Bütçe	Bütçe Dışı	Toplam
1	Bilişim Faaliyeti	610.000	0	610.000
<b>Genel Toplam</b>		<b>610.000</b>	<b>0</b>	<b>610.000</b>

## PERFORMANS HEDEFİ TABLOSU

İdare Adı	38.04 - HACETTEPE ÜNİVERSİTESİ
-----------	--------------------------------

Amaç	Üniversitenin Faaliyetlerinde Verimli ve Etkili Olmasını Sağlayacak Uygun Yönetim Sistemlerini Oluşturmak.
Hedef	İhtiyaç odaklı insan kaynakları planlamasına geçilecektir.

Performans Hedefi	Mevcut personelin tamamının nitelikleri belirlenecektir.

Performans Göstergeleri		Ölçü Birim	2011	2012	2013
1	Gerçekleşme veya gerçekleştirilme oranı.	Yüzde	0	0	100

Faaliyetler		Kaynak İhtiyacı		
		Bütçe	Bütçe Dışı	Toplam
1	Kalite Faaliyetleri	597.000	0	597.000
<b>Genel Toplam</b>		<b>597.000</b>	<b>0</b>	<b>597.000</b>

## PERFORMANS HEDEFİ TABLOSU

İdare Adı	38.04 - HACETTEPE ÜNİVERSİTESİ
-----------	--------------------------------

Amaç	Üniversitenin Faaliyetlerinde Verimli ve Etkili Olmasını Sağlayacak Uygun Yönetim Sistemlerini Oluşturmak.
Hedef	İhtiyaç odaklı insan kaynakları planlamasına geçilecektir.

Performans Hedefi	Akademik ve İdari Birimlerin(bölüm,ABD,daire ve müdürlük bazında) en az %80'inin personel ihtiyaç analizi yapılacaktır.
-------------------	---

Performans Göstergeleri		Ölçü Birim	2011	2012	2013
1	Gerçekleşme veya gerçekleştirilme oranı.	Yüzde	0	0	100

Faaliyetler		Kaynak İhtiyacı		
		Bütçe	Bütçe Dışı	Toplam
1	İdari İşler İle İlgili Faaliyetler	597.000	0	597.000
<b>Genel Toplam</b>		<b>597.000</b>	<b>0</b>	<b>597.000</b>

## PERFORMANS HEDEFİ TABLOSU

İdare Adı	38.04 - HACETTEPE ÜNİVERSİTESİ
-----------	--------------------------------

Amaç	Üniversitenin Faaliyetlerinde Verimli ve Etkili Olmasını Sağlayacak Uygun Yönetim Sistemlerini Oluşturmak.
Hedef	İhtiyaç odaklı insan kaynakları planlamasına geçilecektir.

Performans Hedefi	Birimlerin ihtiyaçları doğrultusunda taleplerinin en az %30'u karşılanacaktır.

Performans Göstergeleri	Ölçü Birim	2011	2012	2013
1 Taleplerin karşılanma oranı.	Yüzde	0	0	30

Faaliyetler	Kaynak İhtiyacı		
	Bütçe	Bütçe Dışı	Toplam
1 Kalite Faaliyetleri	1.631.000	0	1.631.000
<b>Genel Toplam</b>	<b>1.631.000</b>	<b>0</b>	<b>1.631.000</b>



## PERFORMANS HEDEFİ TABLOSU

İdare Adı	38.04 - HACETTEPE ÜNİVERSİTESİ
-----------	--------------------------------

Amaç	Üniversitenin Faaliyetlerinde Verimli ve Etkili Olmasını Sağlayacak Uygun Yönetim Sistemlerini Oluşturmak.
Hedef	E-imza uygulamasını gerçekleştirmek için gerekli altyapı oluşturulacak ve E-imza Destekli Elektronik Belge Yönetim Sisteminin (EBYS) faaliyete geçirilecektir.

Performans Hedefi	E-İmza kullanması gereken personelin tamamının uygulamaya geçmesi sağlanacaktır.
-------------------	--

Performans Göstergeleri		Ölçü Birim	2011	2012	2013
1	Gerçekleşme veya gerçekleştirilme oranı.	Yüzde	0	0	100

Faaliyetler	Kaynak İhtiyacı		
	Bütçe	Bütçe Dışı	Toplam
1 Kalite Faaliyetleri	5.570.000	0	5.570.000
<b>Genel Toplam</b>	<b>5.570.000</b>	<b>0</b>	<b>5.570.000</b>

## PERFORMANS HEDEFİ TABLOSU

İdare Adı	38.04 - HACETTEPE ÜNİVERSİTESİ
-----------	--------------------------------

Amaç	Üniversitenin Faaliyetlerinde Verimli ve Etkili Olmasını Sağlayacak Uygun Yönetim Sistemlerini Oluşturmak.
Hedef	Üniversite genelinde satınalma faaliyetleri iyileştirilecektir.

Performans Hedefi	Alınan ürünlerin ortalama alım fiyatında %5 oranında düşüş sağlanacaktır.
-------------------	---

Performans Göstergeleri		Ölçü Birim	2011	2012	2013
1	Gerçekleşme veya gerçekleştirilme oranı.	Yüzde	0	0	100

Faaliyetler	Kaynak İhtiyacı		
	Bütçe	Bütçe Dışı	Toplam
1 İdari İşler İle İlgili Faaliyetler	239.217	0	239.217
<b>Genel Toplam</b>	<b>239.217</b>	<b>0</b>	<b>239.217</b>

## PERFORMANS HEDEFİ TABLOSU

İdare Adı	38.04 - HACETTEPE ÜNİVERSİTESİ
-----------	--------------------------------

Amaç	Üniversitenin Faaliyetlerinde Verimli ve Etkili Olmasını Sağlayacak Uygun Yönetim Sistemlerini Oluşturmak.
Hedef	Üniversite genelinde satınalma faaliyetleri iyileştirilecektir.

Performans Hedefi	Satın alma sürecinde ortaya çıkan zaman ve maliyet %10 oranında düşürülecektir.
-------------------	---

Performans Göstergeleri	Ölçü Birim	2011	2012	2013
1 Gerçekleşme veya gerçekleştirilme oranı.	Yüzde	0	0	100

Faaliyetler	Kaynak İhtiyacı		
	Bütçe	Bütçe Dışı	Toplam
1 İdari İşler İle İlgili Faaliyetler	240.000	0	240.000
<b>Genel Toplam</b>	<b>240.000</b>	<b>0</b>	<b>240.000</b>

## PERFORMANS HEDEFİ TABLOSU

İdare Adı	38.04 - HACETTEPE ÜNİVERSİTESİ
-----------	--------------------------------

Amaç	Kurum İçi ve Dışı Politikalarını Oluşturmak ve Uygulamak.
Hedef	Kurum kültürü ve aidiyet duygusunu güçlendirici faaliyetler gerçekleştirilerek üniversite bileşenlerinin ilgili programlara katılımları sağlanacaktır.

Performans Hedefi	Kurum kültürü ve aidiyet duygusunu güçlendirici en az 2 faaliyet gerçekleştirilecektir.
-------------------	---

Performans Göstergeleri		Ölçü Birim	2011	2012	2013
1	Yapılan faaliyet sayısı.	Sayı	0	0	2
2	Katılımcıların memnuniyet düzeyi.	Yüzde	0	0	90

Faaliyetler	Kaynak İhtiyacı		
	Bütçe	Bütçe Dışı	Toplam
1 Halkla İlişkiler Faaliyeti	736.310	0	736.310
<b>Genel Toplam</b>	<b>736.310</b>	<b>0</b>	<b>736.310</b>

## PERFORMANS HEDEFİ TABLOSU

İdare Adı	38.04 - HACETTEPE ÜNİVERSİTESİ
-----------	--------------------------------

Amaç	Kurum İçi ve Dışı Politikalarını Oluşturmak ve Uygulamak.
Hedef	Birim faaliyetlerinin kurum içinde duyurulması multi medya imkanlarıyla sağlanacaktır.

Performans Hedefi	Multi medya olanakları %50 oranında arttırılacaktır.
-------------------	--

Performans Göstergeleri	Ölçü Birim	2011	2012	2013
1 Duyurulan faaliyet sayısı.	Sayı	0	0	50

Faaliyetler	Kaynak İhtiyacı		
	Bütçe	Bütçe Dışı	Toplam
1 Halkla İlişkiler Faaliyeti	588.448	0	588.448
<b>Genel Toplam</b>	<b>588.448</b>	<b>0</b>	<b>588.448</b>

a

### PERFORMANS HEDEFİ TABLOSU

İdare Adı	38.04 - HACETTEPE ÜNİVERSİTESİ
-----------	--------------------------------

Amaç	Kurum İçi ve Dışı Politikalarını Oluşturmak ve Uygulamak.
Hedef	Mezunların istihdamlarına yönelik izleme ve değerlendirme sistemi oluşturulacaktır.

Performans Hedefi	İzleme ve değerlendirme sistemi çalışmalarının %50'si tamamlanacaktır.
-------------------	--

Performans Göstergeleri		Ölçü Birim	2011	2012	2013
1	Mezunların istihdamı ile ilgili çalışmaların gerçekleşme veya gerçekleştirilme oranı. .	Yüzde	0	0	100
2	Mezunların TUS, KPSS, DUS gibi sınavlarındaki başarılarını izleme çalışmalarının gerçekleşme veya gerçekleştirilme oranı. .	Yüzde	0	0	100

Faaliyetler		Kaynak İhtiyacı		
		Bütçe	Bütçe Dışı	Toplam
1	Sosyal Sorumluluk Faaliyetleri	736.310	0	736.310
<b>Genel Toplam</b>		<b>736.310</b>	<b>0</b>	<b>736.310</b>

## PERFORMANS HEDEFİ TABLOSU

İdare Adı	38.04 - HACETTEPE ÜNİVERSİTESİ
-----------	--------------------------------

Amaç	Kurum İçi ve Dışı Politikalarını Oluşturmak ve Uygulamak.
Hedef	Basın Yayın ve Halkla İlişkiler Müdürlüğü'nün 2013 yılı sonuna kadar Sosyal Medya, Halkla İlişkiler ve Tanıtım faaliyetlerini birlikte yürütmekle görevli olacak şekilde yeniden yapılandırılacaktır.

Performans Hedefi	2013 yılı sonuna kadar Basın Yayın ve Halkla İlişkiler Müdürlüğü yeniden yapılandırma çalışmaları tamamlanacaktır.
-------------------	--

Performans Göstergeleri		Ölçü Birim	2011	2012	2013
1	Gerçekleşme veya gerçekleştirilme oranı.	Yüzde	0	0	100

Faaliyetler		Kaynak İhtiyacı		
		Bütçe	Bütçe Dışı	Toplam
1	İdari İşler İle İlgili Faaliyetler	208.000	0	208.000
<b>Genel Toplam</b>		<b>208.000</b>	<b>0</b>	<b>208.000</b>

## PERFORMANS HEDEFİ TABLOSU

<b>İdare Adı</b>	38.04 - HACETTEPE ÜNİVERSİTESİ
------------------	--------------------------------

<b>Amaç</b>	Kurum İçi ve Dışı Politikalarını Oluşturmak ve Uygulamak.
<b>Hedef</b>	Üniversitemiz bünyesinde yürütülen sosyal sorumluluk projelerinde yer alabilecek gönüllü kişi ve kurumlar teşvik edilecektir. Bu faaliyetler organize edilecek ve görünürlüğü artırılacaktır.

<b>Performans Hedefi</b>	<b>2013 yılı içerisinde 10 sosyal sorumluluk projesi gerçekleştirilecektir.</b>

Performans Göstergeleri		Ölçü Birim	2011	2012	2013
1	Memnuniyet düzeyi.	Yüzde	0	0	90
2	Gerçekleşme veya gerçekleştirilme sayısı.	Sayı	0	0	10

Faaliyetler		Kaynak İhtiyacı		
		Bütçe	Bütçe Dışı	Toplam
1	Sosyal Sorumluluk Faaliyetleri	1.590.948	0	1.590.948
<b>Genel Toplam</b>		<b>1.590.948</b>	<b>0</b>	<b>1.590.948</b>



## PERFORMANS HEDEFİ TABLOSU

İdare Adı	38.04 - HACETTEPE ÜNİVERSİTESİ
-----------	--------------------------------

Amaç	Kurum İçi ve Dışı Politikalarını Oluşturmak ve Uygulamak.
Hedef	Üniversitemiz bünyesinde yürütülen sosyal sorumluluk projelerinde yer alabilecek gönüllü kişi ve kurumlar teşvik edilecektir. Bu faaliyetler organize edilecek ve görünürlüğü artırılacaktır.

Performans Hedefi	Üniversite bünyesinde 2.500 kişinin sosyal sorumluluk projelerine katılımı sağlanacaktır.
-------------------	---

Performans Göstergeleri		Ölçü Birim	2011	2012	2013
1	Katılımcı sayısı.	Sayı	0	0	2.500

Faaliyetler		Kaynak İhtiyacı		
		Bütçe	Bütçe Dışı	Toplam
1	Sosyal Sorumluluk Faaliyetleri	347.500	0	347.500
<b>Genel Toplam</b>		<b>347.500</b>	<b>0</b>	<b>347.500</b>

## PERFORMANS HEDEFİ TABLOSU

İdare Adı	38.04 - HACETTEPE ÜNİVERSİTESİ
-----------	--------------------------------

Amaç	Kurum İçi ve Dışı Politikalarını Oluşturmak ve Uygulamak.
Hedef	MEB ile işbirliği yapılarak Beytepe Yerleşkesi içinde bir lise yapımı için girişim ve projelendirme çalışmaları başlatılacaktır.

Performans Hedefi	Beytepe yerleşkesine MEB ile işbirliği içinde bir lise yapımı projelendirilecektir.
-------------------	---

Performans Göstergeleri	Ölçü Birim	2011	2012	2013
1 Proje tamamlanma oranı.	Yüzde	0	0	100

Faaliyetler	Kaynak İhtiyacı		
	Bütçe	Bütçe Dışı	Toplam
1 Altyapı Faaliyetleri	500.000	0	500.000
<b>Genel Toplam</b>	<b>500.000</b>	<b>0</b>	<b>500.000</b>

## PERFORMANS HEDEFİ TABLOSU

<b>İdare Adı</b>	38.04 - HACETTEPE ÜNİVERSİTESİ
------------------	--------------------------------

<b>Amaç</b>	Üniversite - Kamu ve Özel Sektör İşbirliğini Tesis Etmek, Yürütmek ve Sürdürebilmek.
<b>Hedef</b>	Üniversitemizin kamu kurumları ve özel sektör arasındaki mevcut işbirliğinin %10 oranında artışı sağlanacaktır.

<b>Performans Hedefi</b>	<b>Üniversitemizin kamu kurumları ve özel sektör arasındaki mevcut işbirliği % 5 arttırılacaktır.</b>

Performans Göstergeleri		Ölçü Birim	2011	2012	2013
1	Artış oranı.	Yüzde	0	0	5

Faaliyetler		Kaynak İhtiyacı		
		Bütçe	Bütçe Dışı	Toplam
1	Paydaşlar İle İletişim Faaliyetleri	1.106.065	0	1.106.065
<b>Genel Toplam</b>		<b>1.106.065</b>	<b>0</b>	<b>1.106.065</b>

## PERFORMANS HEDEFİ TABLOSU

İdare Adı	38.04 - HACETTEPE ÜNİVERSİTESİ
-----------	--------------------------------

Amaç	Üniversite - Kamu ve Özel Sektör İşbirliğini Tesis Etmek, Yürütmek ve Sürdürebilmek.
Hedef	Üniversitemizin kamu kurumları ve özel sektör arasındaki mevcut işbirliğinin %10 oranında artışı sağlanacaktır.

Performans Hedefi	TEKNOKENT ve TEKMER'de danışmanlık yapan mevcut öğretim üyesi sayısının %5 artması sağlanacaktır.

Performans Göstergeleri	Ölçü Birim	2011	2012	2013
1 Artış oranı.	Yüzde	0	0	5

Faaliyetler	Kaynak İhtiyacı		
	Bütçe	Bütçe Dışı	Toplam
1 Paydaşlar İle İletişim Faaliyetleri	348.200	0	348.200
<b>Genel Toplam</b>	<b>348.200</b>	<b>0</b>	<b>348.200</b>

## PERFORMANS HEDEFİ TABLOSU

<b>İdare Adı</b>	38.04 - HACETTEPE ÜNİVERSİTESİ
------------------	--------------------------------

<b>Amaç</b>	Üniversite - Kamu ve Özel Sektör İşbirliğini Tesis Etmek, Yürütmek ve Sürdürebilmek.
<b>Hedef</b>	Üniversitemizin kamu kurumları ve özel sektör arasındaki mevcut işbirliğinin %10 oranında artışı sağlanacaktır.

<b>Performans Hedefi</b>	<b>Sanayi ve kamu projelerinin sayı ve bütçeleri %2 oranında artırılabilecektir.</b>

Performans Göstergeleri		Ölçü Birim	2011	2012	2013
1	Artış oranı.	Yüzde	0	0	2

Faaliyetler		Kaynak İhtiyacı		
		Bütçe	Bütçe Dışı	Toplam
1	Paydaşlar İle İletişim Faaliyetleri	438.800	0	438.800
<b>Genel Toplam</b>		<b>438.800</b>	<b>0</b>	<b>438.800</b>

## PERFORMANS HEDEFİ TABLOSU

İdare Adı	38.04 - HACETTEPE ÜNİVERSİTESİ
-----------	--------------------------------

Amaç	Üniversite - Kamu ve Özel Sektör İşbirliğini Tesis Etmek, Yürütmek ve Sürdürebilmek.
Hedef	Üniversitemizde proje pazarı (fikir, patent vb.) 2014 yılı sonuna kadar hayata geçirilecektir.

Performans Hedefi	Proje pazarı etkinliğinin planlama ve tasarım çalışmaları tamamlanacaktır.
-------------------	--

Performans Göstergeleri		Ölçü Birim	2011	2012	2013
1	Gerçekleşme veya gerçekleştirilme oranı.	Yüzde	0	0	100

Faaliyetler		Kaynak İhtiyacı		
		Bütçe	Bütçe Dışı	Toplam
1	Araştırma Faaliyeti	1.637.860	0	1.637.860
<b>Genel Toplam</b>		<b>1.637.860</b>	<b>0</b>	<b>1.637.860</b>

## PERFORMANS HEDEFİ TABLOSU

<b>İdare Adı</b>	38.04 - HACETTEPE ÜNİVERSİTESİ
------------------	--------------------------------

<b>Amaç</b>	Üniversite - Kamu ve Özel Sektör İşbirliğini Tesis Etmek, Yürütmek ve Sürdürebilmek.
<b>Hedef</b>	Araştırmaların sonucunda ortaya çıkan ürünler için araştırma-ürün bağlantısını gösteren bir sistem kurulacaktır.

<b>Performans Hedefi</b>	<b>Araştırma-Ürün bağlantısını gösteren merkezi bir sistem kurulmasına ilişkin planlama ve tasarım çalışmaları yapılacaktır.</b>

Performans Göstergeleri		Ölçü Birim	2011	2012	2013
1	Gerçekleşme veya gerçekleştirilme oranı.	Yüzde	0	0	100

Faaliyetler		Kaynak İhtiyacı		
		Bütçe	Bütçe Dışı	Toplam
1	Araştırma Faaliyeti	1.870.064	0	1.870.064
<b>Genel Toplam</b>		<b>1.870.064</b>	<b>0</b>	<b>1.870.064</b>

## PERFORMANS HEDEFİ TABLOSU

<b>İdare Adı</b>	38.04 - HACETTEPE ÜNİVERSİTESİ
------------------	--------------------------------

<b>Amaç</b>	Üniversite - Kamu ve Özel Sektör İşbirliğini Tesis Etmek, Yürütmek ve Sürdürebilmek.
<b>Hedef</b>	Öğrencilerimizin %60'ının eğitimleri ile ilgili sektörde staj yapmaları sağlanacaktır.

<b>Performans Hedefi</b>	2013 yılında öğrencilerin %20'sinin staj yapmaları sağlanacaktır.

Performans Göstergeleri		Ölçü Birim	2011	2012	2013
1	Staj yapan öğrenci sayısının toplam öğrenciye oranı.	Yüzde	0	0	20

Faaliyetler		Kaynak İhtiyacı		
		Bütçe	Bütçe Dışı	Toplam
1	Eğitim Faaliyeti	434.603	0	434.603
<b>Genel Toplam</b>		<b>434.603</b>	<b>0</b>	<b>434.603</b>



## PERFORMANS HEDEFİ TABLOSU

İdare Adı	38.04 - HACETTEPE ÜNİVERSİTESİ
-----------	--------------------------------

Amaç	Üniversitenin Sağlık Hizmetleri Alanındaki Hizmet Kalitesi ve Çeşitliliğini Artırmak.
Hedef	2013 yılı sonuna kadar engellilerin yerleşkelerdeki hizmetlere tam olarak ulaşmaları sağlanacaktır.

Performans Hedefi	Engelliler için gerekli altyapı düzenlemeleri yapılacaktır.

Performans Göstergeleri	Ölçü Birim	2011	2012	2013
1 Engellilerin memnuniyet düzeyi.	Yüzde	0	0	80

Faaliyetler	Kaynak İhtiyacı		
	Bütçe	Bütçe Dışı	Toplam
1 Sosyal Sorumluluk Faaliyetleri	883.172	0	883.172
<b>Genel Toplam</b>	<b>883.172</b>	<b>0</b>	<b>883.172</b>

## PERFORMANS HEDEFİ TABLOSU

İdare Adı	38.04 - HACETTEPE ÜNİVERSİTESİ
-----------	--------------------------------

Amaç	Üniversitenin Sağlık Hizmetleri Alanındaki Hizmet Kalitesi ve Çeşitliliğini Artırmak.
Hedef	2013 yılı sonuna kadar engellilerin yerleşkelerdeki hizmetlere tam olarak ulaşmaları sağlanacaktır.

Performans Hedefi	Engelli otobüs ve gerekli teçhizat alımı yapılacaktır.

Performans Göstergeleri	Ölçü Birim	2011	2012	2013
1 Engellilerin aldığı hizmetlerdeki artış.	Sayı	0	0	50

Faaliyetler	Kaynak İhtiyacı		
	Bütçe	Bütçe Dışı	Toplam
1 Sosyal Sorumluluk Faaliyetleri	433.000	0	433.000
<b>Genel Toplam</b>	<b>433.000</b>	<b>0</b>	<b>433.000</b>

## PERFORMANS HEDEFİ TABLOSU

İdare Adı	38.04 - HACETTEPE ÜNİVERSİTESİ
-----------	--------------------------------

Amaç	Üniversitenin Sağlık Hizmetleri Alanındaki Hizmet Kalitesi ve Çeşitliliğini Artırmak.
Hedef	Hacettepe Üniversitesi'nde gerçekleştirilen sosyal, kültürel, sanatsal ve spor faaliyetlerinin sayısının her yıl %5 artışı sağlanacaktır.

Performans Hedefi	2013 yılında sosyal, kültürel, sanatsal ve sporsal faaliyetlerin %5 oranında artması sağlanacaktır.
-------------------	---

Performans Göstergeleri	Ölçü Birim	2011	2012	2013
1 Faaliyetlerdeki artış oranı.	Yüzde	0	0	5

Faaliyetler	Kaynak İhtiyacı		
	Bütçe	Bütçe Dışı	Toplam
1 Kalite Faaliyeti	1.097.145	0	1.097.145
<b>Genel Toplam</b>	<b>1.097.145</b>	<b>0</b>	<b>1.097.145</b>

## PERFORMANS HEDEFİ TABLOSU

İdare Adı	38.04 - HACETTEPE ÜNİVERSİTESİ
-----------	--------------------------------

Amaç	Üniversitenin Sağlık Hizmetleri Alanındaki Hizmet Kalitesi ve Çeşitliliğini Artırmak.
Hedef	Üniversitemiz öğrenci ve personelinin sağlık kontrolleri ve takipleri yapılacaktır.

Performans Hedefi	Üniversitemiz öğrencileri ile idari ve akademik personelimizin %30'unun check-uptan geçirilmesi sağlanacaktır.
-------------------	--

Performans Göstergeleri	Ölçü Birim	2011	2012	2013
1 Check-uptan geçme oranları.	Yüzde	0	0	30

Faaliyetler	Kaynak İhtiyacı		
	Bütçe	Bütçe Dışı	Toplam
1 Sağlık Faaliyeti	804.471	0	804.471
<b>Genel Toplam</b>	<b>804.471</b>	<b>0</b>	<b>804.471</b>

## PERFORMANS HEDEFİ TABLOSU

İdare Adı	38.04 - HACETTEPE ÜNİVERSİTESİ
-----------	--------------------------------

Amaç	Üniversitenin Sağlık Hizmetleri Alanındaki Hizmet Kalitesi ve Çeşitliliğini Artırmak.
Hedef	Üniversitemiz öğrenci ve personelinin sağlık kontrolleri ve takipleri yapılacaktır.

Performans Hedefi	Yapılan sağlık taramalarından sonra periyodik olarak ilgililere elektronik bilgi sistemi ile çağrı yapılacaktır.
-------------------	--

Performans Göstergeleri	Ölçü Birim	2011	2012	2013
1 Tarama sonrası çağrı yapılma oranları.	Yüzde	0	0	100

Faaliyetler	Kaynak İhtiyacı		
	Bütçe	Bütçe Dışı	Toplam
1 Sağlık Faaliyeti	698.593	0	698.593
<b>Genel Toplam</b>	<b>698.593</b>	<b>0</b>	<b>698.593</b>

## PERFORMANS HEDEFİ TABLOSU

İdare Adı	38.04 - HACETTEPE ÜNİVERSİTESİ
-----------	--------------------------------

Amaç	Üniversitenin Sağlık Hizmetleri Alanındaki Hizmet Kalitesi ve Çeşitliliğini Artırmak.
Hedef	Hizmet alanlarında kullanılan malzemenin girdi-çıkıtı kontrollerinin 2013 yılı sonuna kadar etkin bir şekilde gerçekleşmesi sağlanacaktır.

Performans Hedefi	Yıl sonuna kadar hizmet alanlarında kullanılan malzemenin % 100'ünün girdi-çıkıtı kontrollerinin yapılması sağlanacaktır.
-------------------	---

Performans Göstergeleri	Ölçü Birim	2011	2012	2013
1 Malzemelerin etkin kullanım oranı.	Yüzde	0	0	100

Faaliyetler	Kaynak İhtiyacı		
	Bütçe	Bütçe Dışı	Toplam
1 İdari İşler İle İlgili Faaliyetler	1.280.754	0	1.280.754
<b>Genel Toplam</b>	<b>1.280.754</b>	<b>0</b>	<b>1.280.754</b>

## PERFORMANS HEDEFİ TABLOSU

İdare Adı	38.04 - HACETTEPE ÜNİVERSİTESİ
-----------	--------------------------------

Amaç	Üniversitenin Sağlık Hizmetleri Alanındaki Hizmet Kalitesi ve Çeşitliliğini Artırmak.
Hedef	Hizmet ile ürün alanların memnuniyet durumlarının yıllar itibariyle takibi yapılacaktır.

Performans Hedefi	Hizmet ile ürün alanların memnuniyet durumlarının takibi amacıyla en az iki memnuniyet anketi düzenlenecektir.
-------------------	--

Performans Göstergeleri	Ölçü Birim	2011	2012	2013
1 Artan memnuniyet oranları.	Yüzde	0	0	5
2 Düzenlenen anket sayısı.	Adet	0	0	2

Faaliyetler	Kaynak İhtiyacı		
	Bütçe	Bütçe Dışı	Toplam
1 Kalite Faaliyeti	896.051	0	896.051
<b>Genel Toplam</b>	<b>896.051</b>	<b>0</b>	<b>896.051</b>

## PERFORMANS HEDEFİ TABLOSU

İdare Adı	38.04 - HACETTEPE ÜNİVERSİTESİ
-----------	--------------------------------

Amaç	Üniversitenin Sağlık Hizmetleri Alanındaki Hizmet Kalitesi ve Çeşitliliğini Artırmak.
Hedef	Hacettepe Üniversitesi paydaşları ile arama konferansları gerçekleştirilerek, paydaş beklentilerinin geri dönüşümünün alınması sağlanacaktır.

Performans Hedefi	Paydaşlar ile arama konferansları gerçekleştirilecektir.
-------------------	--

Performans Göstergeleri	Ölçü Birim	2011	2012	2013
1 Düzenlenen arama konferansı sayısı.	Sayı	0	0	1

Faaliyetler	Kaynak İhtiyacı		
	Bütçe	Bütçe Dışı	Toplam
1 Kalite Geliştirme Faaliyeti	1.322.038	0	1.322.038
<b>Genel Toplam</b>	<b>1.322.038</b>	<b>0</b>	<b>1.322.038</b>



## PERFORMANS HEDEFİ TABLOSU

İdare Adı	38.04 - HACETTEPE ÜNİVERSİTESİ
-----------	--------------------------------

Amaç	Üniversitenin Sağlık Hizmetleri Alanındaki Hizmet Kalitesi ve Çeşitliliğini Artırmak.
Hedef	Sağlık hizmetlerimizin iyileştirilmesini sağlamak, hastalarımıza daha hızlı ve nitelikli tedavi imkanları sağlamak amacıyla Acil Servis ve Yoğun Bakım inşaatları 2014 yılı sonuna kadar tamamlanacaktır.

Performans Hedefi	Acil Servis ve Yoğun Bakım inşaatlarının %70'i tamamlanacaktır.
-------------------	---

Performans Göstergeleri	Ölçü Birim	2011	2012	2013
1 Tamamlanma oranı.	Yüzde	0	0	70

Faaliyetler	Kaynak İhtiyacı		
	Bütçe	Bütçe Dışı	Toplam
1 Altyapı Faaliyetleri	18.000.000	0	18.000.000
<b>Genel Toplam</b>	<b>18.000.000</b>	<b>0</b>	<b>18.000.000</b>

## PERFORMANS HEDEFİ TABLOSU

İdare Adı	38.04 - HACETTEPE ÜNİVERSİTESİ
-----------	--------------------------------

Amaç	Üniversitenin Sağlık Hizmetleri Alanındaki Hizmet Kalitesi ve Çeşitliliğini Artırmak.
Hedef	Sağlık hizmetlerimizin iyileştirilmesini sağlamak, hastalarımıza daha hızlı ve nitelikli tedavi imkanları sağlamak amacıyla Acil Servis ve Yoğun Bakım inşaatları 2014 yılı sonuna kadar tamamlanacaktır.

Performans Hedefi	1 nolu otopark alanında yapılacak hastane inşaatının imar izin işlemleri ve proje çalışması başlatılacaktır.

Performans Göstergeleri		Ölçü Birim	2011	2012	2013
1	Tamamlanma oranı.	Yüzde	0	0	100

Faaliyetler		Kaynak İhtiyacı		
		Bütçe	Bütçe Dışı	Toplam
1	Altyapı Faaliyetleri	10.000	0	10.000
<b>Genel Toplam</b>		<b>10.000</b>	<b>0</b>	<b>10.000</b>

## PERFORMANS HEDEFİ TABLOSU

<b>İdare Adı</b>	38.04 - HACETTEPE ÜNİVERSİTESİ
------------------	--------------------------------

<b>Amaç</b>	Üniversitenin Sağlık Hizmetleri Alanındaki Hizmet Kalitesi ve Çeşitliliğini Artırmak.
<b>Hedef</b>	Sağlık hizmetlerimizin iyileştirilmesini sağlamak, hastalarımıza daha hızlı ve nitelikli tedavi imkanları sağlamak amacıyla Acil Servis ve Yoğun Bakım inşaatları 2014 yılı sonuna kadar tamamlanacaktır.

<b>Performans Hedefi</b>	<b>Dış Hekimliği hastanesinde hizmet kalitesi yükseltilecektir.</b>

Performans Göstergeleri		Ölçü Birim	2011	2012	2013
1	Gerçekleşme veya gerçekleştirilme oranı.	Yüzde	0	0	40

Faaliyetler		Kaynak İhtiyacı		
		Bütçe	Bütçe Dışı	Toplam
1	Altyapı Faaliyetleri	2.000.000	0	2.000.000
<b>Genel Toplam</b>		<b>2.000.000</b>	<b>0</b>	<b>2.000.000</b>

## PERFORMANS HEDEFİ TABLOSU

İdare Adı	38.04 - HACETTEPE ÜNİVERSİTESİ
-----------	--------------------------------

Amaç	Üniversitenin Eğitim-Öğretim Kalitesini Artırmak Amacı ile Fiziksel ve Teknolojik Alt Yapı Olanaklarını Geliştirmek.
Hedef	İdari işlerin daha verimli ve etkin bir şekilde gerçekleştirilebilmesi için 2015 yılı sonuna kadar Merkezi İdari Hizmet Binası inşaatının tamamlanması sağlanacaktır.

Performans Hedefi	Merkezi İdari Hizmet Binası inşaatının %30'i tamamlanacaktır.
-------------------	---

Performans Göstergeleri	Ölçü Birim	2011	2012	2013
1 İnşaat tamamlanma oranı.	Yüzde	0	0	30

Faaliyetler	Kaynak İhtiyacı		
	Bütçe	Bütçe Dışı	Toplam
1 Altyapı Faaliyetleri	1.000.000	0	1.000.000
<b>Genel Toplam</b>	<b>1.000.000</b>	<b>0</b>	<b>1.000.000</b>

## PERFORMANS HEDEFİ TABLOSU

İdare Adı	38.04 - HACETTEPE ÜNİVERSİTESİ
-----------	--------------------------------

Amaç	Üniversitenin Eğitim-Öğretim Kalitesini Artırmak Amacı ile Fiziksel ve Teknolojik Alt Yapı Olanaklarını Geliştirmek.
Hedef	Konservatuvar Kütüphanesinde yer alan plak, nota ve yazma eserler sayısal ortama aktarılacaktır.

Performans Hedefi	Konservatuvar kütüphanesinde yer alan plak,nota ve yazma eserlerin sayısal ortama aktarımı çalışmasının fizibilitesi tamamlanacaktır.

Performans Göstergeleri		Ölçü Birim	2011	2012	2013
1	Gerçekleşme veya gerçekleştirilme oranı.	Yüzde	0	0	100

Faaliyetler		Kaynak İhtiyacı		
		Bütçe	Bütçe Dışı	Toplam
1	Bilişim Faaliyeti	377.000	0	377.000
<b>Genel Toplam</b>		<b>377.000</b>	<b>0</b>	<b>377.000</b>

## PERFORMANS HEDEFİ TABLOSU

İdare Adı	38.04 - HACETTEPE ÜNİVERSİTESİ
-----------	--------------------------------

Amaç	Üniversitenin Eğitim-Öğretim Kalitesini Artırmak Amacı ile Fiziksel ve Teknolojik Alt Yapı Olanaklarını Geliştirmek.
Hedef	Yerleşkelerimizdeki mevcut bilişim ağ altyapıları için bant genişliği yönetim sistemi, saldırı tespit ve önleme sistemi, anahtar cihazları ve kabloların gözden geçirilmesi ve gerekli bileşenlerin yeniden kurulması işlemi tamamlanacaktır. Bu kapsamda ayrıca yerleşkelerimizdeki aktif ağ cihazlarının yenilenmesi gerçekleştirilecektir.

Performans Hedefi	Mevcut bilişim ağ altyapısının yenilenmesi ve geliştirilmesi çalışmalarının %20'sinin tamamlanması sağlanacaktır.

Performans Göstergeleri		Ölçü Birim	2011	2012	2013
1	Gerçekleşme veya gerçekleştirilme oranı.	Yüzde	0	0	100

Faaliyetler		Kaynak İhtiyacı		
		Bütçe	Bütçe Dışı	Toplam
1	Bilişim Faaliyeti	1.288.903	0	1.288.903
<b>Genel Toplam</b>		<b>1.288.903</b>	<b>0</b>	<b>1.288.903</b>

## PERFORMANS HEDEFİ TABLOSU

<b>İdare Adı</b>	38.04 - HACETTEPE ÜNİVERSİTESİ
------------------	--------------------------------

<b>Amaç</b>	Üniversitenin Eğitim-Öğretim Kalitesini Artırmak Amacı ile Fiziksel ve Teknolojik Alt Yapı Olanaklarını Geliştirmek.
<b>Hedef</b>	Yerleşkelerimizdeki mevcut bilişim ağ altyapıları için bant genişliği yönetim sistemi, saldırı tespit ve önleme sistemi, anahtar cihazları ve kablolanın gözden geçirilmesi ve gerekli bileşenlerin yeniden kurulması işlemi tamamlanacaktır. Bu kapsamda ayrıca yerleşkelerimizdeki aktif ağ cihazlarının yenilenmesi gerçekleştirilecektir.

<b>Performans Hedefi</b>	<b>Kampüslerimizde tüm kullanıcılar için geniş alan profesyonel kablosuz internet hizmeti sağlanacaktır (wi-max ve wi-fi modellerinin birlikte uygulanması).</b>

Performans Göstergeleri		Ölçü Birim	2011	2012	2013
1	Gerçekleşme veya gerçekleştirilme oranı.	Yüzde	0	0	100

Faaliyetler		Kaynak İhtiyacı		
		Bütçe	Bütçe Dışı	Toplam
1	Bilişim Faaliyeti	427.000	0	427.000
<b>Genel Toplam</b>		<b>427.000</b>	<b>0</b>	<b>427.000</b>

## PERFORMANS HEDEFİ TABLOSU

İdare Adı	38.04 - HACETTEPE ÜNİVERSİTESİ
-----------	--------------------------------

Amaç	Üniversitenin Eğitim-Öğretim Kalitesini Artırmak Amacı ile Fiziksel ve Teknolojik Alt Yapı Olanaklarını Geliştirmek.
Hedef	Yerleşkelerimizdeki mevcut bilişim ağ altyapıları için bant genişliği yönetim sistemi, saldırı tespit ve önleme sistemi, anahtar cihazları ve kablolanmanın gözden geçirilmesi ve gerekli bileşenlerin yeniden kurulması işlemi tamamlanacaktır. Bu kapsamda ayrıca yerleşkelerimizdeki aktif ağ cihazlarının yenilenmesi gerçekleştirilecektir.

Performans Hedefi	Acil ihtiyaç duyulan yerler ve yeni yapılar için IPv6 uyumlu olacak şekilde anahtarlama (switch) cihazlarının yerleştirilmesi ve bağlantılarının yapılması sağlanacaktır.
-------------------	---

Performans Göstergeleri	Ölçü Birim	2011	2012	2013
1 Gerçekleşme veya gerçekleştirilme oranı.	Yüzde	0	0	100

Faaliyetler	Kaynak İhtiyacı		
	Bütçe	Bütçe Dışı	Toplam
1 Bilişim Faaliyeti	114.500	0	114.500
<b>Genel Toplam</b>	<b>114.500</b>	<b>0</b>	<b>114.500</b>



## PERFORMANS HEDEFİ TABLOSU

İdare Adı	38.04 - HACETTEPE ÜNİVERSİTESİ
-----------	--------------------------------

Amaç	Üniversitenin Eğitim-Öğretim Kalitesini Artırmak Amacı ile Fiziksel ve Teknolojik Alt Yapı Olanaklarını Geliştirmek.
Hedef	Öğrenciye yönelik işlerin daha verimli ve etkin bir şekilde gerçekleştirilebilmesi için Beytepe Öğrenci İşleri Merkezi tadilat ve yenileme işlerinin tamamlanması sağlanacaktır.

Performans Hedefi	Beytepe Öğrenci İşleri Merkezi tadilat ve yenileme işlerinin %100'ü tamamlanacaktır.

Performans Göstergeleri		Ölçü Birim	2011	2012	2013
1	Tamamlanma oranı.	Yüzde	0	0	100

Faaliyetler		Kaynak İhtiyacı		
		Bütçe	Bütçe Dışı	Toplam
1	Altyapı Faaliyetleri	250.000	0	250.000
<b>Genel Toplam</b>		<b>250.000</b>	<b>0</b>	<b>250.000</b>

## PERFORMANS HEDEFİ TABLOSU

İdare Adı	38.04 - HACETTEPE ÜNİVERSİTESİ
-----------	--------------------------------

Amaç	Üniversitenin Eğitim-Öğretim Kalitesini Artırmak Amacı ile Fiziksel ve Teknolojik Alt Yapı Olanaklarını Geliştirmek.
Hedef	Öğrenciye yönelik işlerin daha verimli ve etkin bir şekilde gerçekleştirilebilmesi için Öğrenci İşleri Yazılımının tamamlanması sağlanacaktır.

Performans Hedefi	Öğrenci İşleri Yazılımının %100'ü tamamlanacaktır.
-------------------	--

Performans Göstergeleri		Ölçü Birim	2011	2012	2013
1	Tamamlanma oranı.	Yüzde	0	0	100

Faaliyetler		Kaynak İhtiyacı		
		Bütçe	Bütçe Dışı	Toplam
1	Bilişim Faaliyeti	500.000	0	500.000
<b>Genel Toplam</b>		<b>500.000</b>	<b>0</b>	<b>500.000</b>

## PERFORMANS HEDEFİ TABLOSU

İdare Adı	38.04 - HACETTEPE ÜNİVERSİTESİ
-----------	--------------------------------

Amaç	Üniversitemiz Kütüphanelerinin Bilgi Kaynakları, Hizmetleri, Teknolojik Olanaklarının Geliştirilmesi ve İyileştirilmesini Sağlamak.
Hedef	Üniversitemiz kütüphanelerindeki basılı ve elektronik koleksiyonun güncellenmesi, geliştirilmesi tamamlanacaktır.

Performans Hedefi	Kütüphanelerdeki basılı ve elektronik koleksiyonun %25'inin güncellenmesi ve geliştirilmesi yapılacaktır.
-------------------	---

Performans Göstergeleri		Ölçü Birim	2011	2012	2013
1	Güncellenen basılı ve elektronik koleksiyon sayısı.	Sayı	0	0	25

Faaliyetler		Kaynak İhtiyacı		
		Bütçe	Bütçe Dışı	Toplam
1	Dökümantasyon Faaliyeti	2.743.448	0	2.743.448
<b>Genel Toplam</b>		<b>2.743.448</b>	<b>0</b>	<b>2.743.448</b>

## PERFORMANS HEDEFİ TABLOSU

İdare Adı	38.04 - HACETTEPE ÜNİVERSİTESİ
-----------	--------------------------------

Amaç	Üniversitemiz Kütüphanelerinin Bilgi Kaynakları, Hizmetleri, Teknolojik Olanaklarının Geliştirilmesi ve İyileştirilmesini Sağlamak.
Hedef	Üniversitemiz kütüphanelerindeki bilgi kaynakları ve hizmetlerin geliştirilmesi ve kullanımının artırılması sağlanacaktır.

Performans Hedefi	2013 yılı sonuna kadar Üniversitemiz kütüphanelerindeki bilgi kaynakları kullanım ve hizmetlerin %25 oranında geliştirilmesi ve iyileştirilmesi sağlanacaktır.

Performans Göstergeleri		Ölçü Birim	2011	2012	2013
1	Arttırılan bilgi kaynakları ve hizmetlerin sayısı.	Sayı	0	0	25

Faaliyetler		Kaynak İhtiyacı		
		Bütçe	Bütçe Dışı	Toplam
1	Dökümantasyon Faaliyeti	335.000	0	335.000
<b>Genel Toplam</b>		<b>335.000</b>	<b>0</b>	<b>335.000</b>

## PERFORMANS HEDEFİ TABLOSU

İdare Adı	38.04 - HACETTEPE ÜNİVERSİTESİ
-----------	--------------------------------

Amaç	Üniversitemiz Kütüphanelerinin Bilgi Kaynakları, Hizmetleri, Teknolojik Olanaklarının Geliştirilmesi ve İyileştirilmesini Sağlamak.
Hedef	Üniversitemiz kütüphanelerindeki bilgi kaynakları ve hizmetlerin geliştirilmesi ve kullanımının artırılması sağlanacaktır.

Performans Hedefi	2013 yılı sonuna kadar kütüphane koleksiyonunun RFID (Radyo Frekansı ile Tanımlama) sistemine geçirilmesi tamamlanacaktır.
-------------------	--

Performans Göstergeleri		Ölçü Birim	2011	2012	2013
1	RFID Sisteminin tamamlanma oranı.	Yüzde	0	0	100

Faaliyetler	Kaynak İhtiyacı		
	Bütçe	Bütçe Dışı	Toplam
1 Altyapı Faaliyeti	727.000	0	727.000
<b>Genel Toplam</b>	<b>727.000</b>	<b>0</b>	<b>727.000</b>

**PERFORMANS HEDEFİ TABLOSU**

<b>İdare Adı</b>	38.04 - HACETTEPE ÜNİVERSİTESİ
------------------	--------------------------------

<b>Amaç</b>	Üniversitemiz Kütüphanelerinin Bilgi Kaynakları, Hizmetleri, Teknolojik Olanaklarının Geliştirilmesi ve İyileştirilmesini Sağlamak.
<b>Hedef</b>	Üniversitemiz kütüphanelerindeki bilgi kaynakları ve hizmetlerin geliştirilmesi ve kullanımının artırılması sağlanacaktır.

<b>Performans Hedefi</b>	<b>2013 yılı sonuna kadar kullanıcıların ödünç verme hizmetlerinden daha hızlı yararlanmalarını sağlayacak "Self Check" sisteminin kütüphanelere alınması sağlanacaktır.</b>
--------------------------	--

Performans Göstergeleri		Ölçü Birim	2011	2012	2013
1	Kurulan Self Check sistemi sayısı.	Sayı	0	0	3
2	Makina başına kullanım oranı.	Yüzde	0	0	70

Faaliyetler		Kaynak İhtiyacı		
		Bütçe	Bütçe Dışı	Toplam
1	Bilişim Faaliyeti	90.000	0	90.000
<b>Genel Toplam</b>		<b>90.000</b>	<b>0</b>	<b>90.000</b>

## PERFORMANS HEDEFİ TABLOSU

İdare Adı	38.04 - HACETTEPE ÜNİVERSİTESİ
-----------	--------------------------------

Amaç	Üniversitenin Enerji Maliyetlerini Düşürmek ve Çevre Duyarlılığını Artırmak Amacıyla Yenilenebilir Temiz Enerji Kaynakları Yaratmak.
Hedef	2013 yılı sonuna kadar Üniversitemizde yenilenebilir enerji üretimi ile ilgili projelendirme çalışmaları tamamlanacaktır.

Performans Hedefi	Yenilenebilir enerji üretimi projelendirme çalışmaları %100 oranında tamamlanacaktır.

Performans Göstergeleri	Ölçü Birim	2011	2012	2013
1 Projenin tamamlanma oranı.	Yüzde	0	0	100

Faaliyetler	Kaynak İhtiyacı		
	Bütçe	Bütçe Dışı	Toplam
1 Araştırma Faaliyeti	2.822.038	0	2.822.038
<b>Genel Toplam</b>	<b>2.822.038</b>	<b>0</b>	<b>2.822.038</b>

## PERFORMANS HEDEFİ TABLOSU

İdare Adı	38.04 - HACETTEPE ÜNİVERSİTESİ
-----------	--------------------------------

Amaç	Üniversitenin Enerji Maliyetlerini Düşürmek ve Çevre Duyarlılığını Artırmak Amacıyla Yenilenebilir Temiz Enerji Kaynakları Yaratmak.
Hedef	Üniversitemizde doğal enerji kullanımı ve enerji verimliliği hakkında bilinçlendirme çalışmalarını kapsamında etkinlikler düzenlenecektir.

Performans Hedefi	<b>2013 yılı sonuna kadar doğal enerji kullanımı ve enerji verimliliği hakkında 2 adet bilinçlendirme çalışması düzenlenecektir.</b>
-------------------	--

Performans Göstergeleri		Ölçü Birim	2011	2012	2013
1	Düzenlenen etkinlik sayısı	Adet	0	0	2

Faaliyetler		Kaynak İhtiyacı		
		Bütçe	Bütçe Dışı	Toplam
1	Eğitim Faaliyeti	2.096.051	0	2.096.051
<b>Genel Toplam</b>		<b>2.096.051</b>	<b>0</b>	<b>2.096.051</b>



## PERFORMANS HEDEFİ TABLOSU

İdare Adı	38.04 - HACETTEPE ÜNİVERSİTESİ
-----------	--------------------------------

Amaç	Üniversitenin Enerji Maliyetlerini Düşürmek ve Çevre Duyarlılığını Artırmak Amacıyla Yenilenebilir Temiz Enerji Kaynakları Yaratmak.
Hedef	Üniversitemiz yerleşkelerinde alternatif yenilenebilir enerji üretimi ve kullanımına başlanacaktır.

Performans Hedefi	2013 yılı sonuna kadar alternatif ve yenilenebilir enerji üretimi çalışmalarının %10'u tamamlanacaktır.
-------------------	---

Performans Göstergeleri	Ölçü Birim	2011	2012	2013
1 Alternatif enerji kullanmaya başlayan birim sayısı.	Sayı	0	0	2

Faaliyetler	Kaynak İhtiyacı		
	Bütçe	Bütçe Dışı	Toplam
1 Araştırma Faaliyeti	2.822.038	0	2.822.038
<b>Genel Toplam</b>	<b>2.822.038</b>	<b>0</b>	<b>2.822.038</b>

## PERFORMANS HEDEFİ TABLOSU

İdare Adı	38.04 - HACETTEPE ÜNİVERSİTESİ
-----------	--------------------------------

Amaç	Üniversitemizde "Dumansız Hacettepe" Sloganıyla Personelimiz ve Öğrencilerimizin Sigaray Bırakması İçin Gerekli Çalışmaları Yapmak.
Hedef	Personelimiz ve öğrencilerimiz için uygulanacak sigaray bırakma kampanyası çerçevesinde sigara içenlerin her yıl %20'sinin gerekli tedavi masrafları Üniversitemiz tarafından karşılanacaktır.

Performans Hedefi	Sigaray bırakma kampanyası çerçevesinde sigara içenlerin %20'sinin sigaray bırakması sağlanacaktır.

Performans Göstergeleri	Ölçü Birim	2011	2012	2013
1 Tedavi masrafları karşılanan kişi sayısı.	Sayı	0	0	2.500

Faaliyetler	Kaynak İhtiyacı		
	Bütçe	Bütçe Dışı	Toplam
1 Sosyal Sorumluluk Faaliyetleri	1.870.064	0	1.870.064
<b>Genel Toplam</b>	<b>1.870.064</b>	<b>0</b>	<b>1.870.064</b>

## PERFORMANS HEDEFİ TABLOSU

İdare Adı	38.04 - HACETTEPE ÜNİVERSİTESİ
-----------	--------------------------------

Amaç	Üniversitemizde "Dumansız Hacettepe" Sloganiyla Personelimiz ve Öğrencilerimizin Sigarayı Bırakması İçin Gerekli Çalışmaları Yapmak.
Hedef	Sigaranın zararları ve sigaranın bırakılması hakkında personelimiz ve öğrencilerimize yönelik bilinçlendirme çalışmaları kapsamında etkinlikler düzenlenecektir.

Performans Hedefi	2013 yılı içerisinde sigaranın zararlarına yönelik en az 2 etkinlik düzenlenecektir.
-------------------	--

Performans Göstergeleri		Ölçü Birim	2011	2012	2013
1	Düzenlenen etkinlik sayısı.	Sayı	0	0	2

Faaliyetler	Kaynak İhtiyacı		
	Bütçe	Bütçe Dışı	Toplam
1 Sosyal Sorumluluk Faaliyetleri	796.051	0	796.051
<b>Genel Toplam</b>	<b>796.051</b>	<b>0</b>	<b>796.051</b>

## PERFORMANS HEDEFİ TABLOSU

İdare Adı	38.04 - HACETTEPE ÜNİVERSİTESİ
-----------	--------------------------------

Amaç	Üniversitemiz Öğrenci ve Mensuplarının Düşünce ve Önerilerini Rahatça İfade Edebilecekleri Gerekli Platformlar Sağlamak.
Hedef	2013 yılı sonuna kadar Üniversitemiz yerleşkelerinde, şiddet, nefret vb. suç oluşturmayan her türlü fikrin rahatça ifade edilebileceği serbest kürsüler oluşturulacaktır.

Performans Hedefi	Üniversitemizin iki büyük yerleşkesinde iki ayrı serbest kürsü kurulacaktır.

Performans Göstergeleri		Ölçü Birim	2011	2012	2013
1	Kurulan kürsü sayısı.	Sayı	0	0	2

Faaliyetler		Kaynak İhtiyacı		
		Bütçe	Bütçe Dışı	Toplam
1	Sosyal Sorumluluk Faaliyetleri	545.089	0	545.089
<b>Genel Toplam</b>		<b>545.089</b>	<b>0</b>	<b>545.089</b>

## PERFORMANS HEDEFİ TABLOSU

İdare Adı	38.04 - HACETTEPE ÜNİVERSİTESİ
-----------	--------------------------------

Amaç	Üniversitemiz Öğrenci ve Mensuplarının Düşünce ve Önerilerini Rahatça İfade Edebilecekleri Gerekli Platformlar Sağlamak.
Hedef	2013 yılı sonuna kadar Üniversitemiz yerleşkelerinde, şiddet, nefret vb. suç oluşturmayan her türlü fikrin rahatça ifade edilebileceği serbest kürsüler oluşturulacaktır.

Performans Hedefi	Serbest kürsü kullanım yönergesi hazırlanacaktır.
-------------------	---

Performans Göstergeleri		Ölçü Birim	2011	2012	2013
1	Gerçekleşme veya gerçekleştirilme oranı.	Yüzde	0	0	100

Faaliyetler		Kaynak İhtiyacı		
		Bütçe	Bütçe Dışı	Toplam
1	Sosyal Sorumluluk Faaliyeti	159.000	0	159.000
<b>Genel Toplam</b>		<b>159.000</b>	<b>0</b>	<b>159.000</b>

## PERFORMANS HEDEFİ TABLOSU

İdare Adı	38.04 - HACETTEPE ÜNİVERSİTESİ
-----------	--------------------------------

Amaç	Üniversitemiz Öğrenci ve Mensuplarının Düşünce ve Önerilerini Rahatça İfade Edebilecekleri Gerekli Platformlar Sağlamak.
Hedef	2013 yılı sonuna kadar Üniversitemiz mensuplarını serbest kürsülerin kullanımını hakkında bilinçlendirme çalışmaları yapılacaktır.

Performans Hedefi	Kürsülerin kullanım kuralları hakkında Üniversitemiz mensuplarına (öğrenci ve çalışanlara) dönük bilgilendirme faaliyeti (ortak e-mail, web sayfalarında ilan, broşür basımı, bilgilendirme toplantıları gibi) yapılacaktır.
-------------------	--

Performans Göstergeleri	Ölçü Birim	2011	2012	2013
1 Düzenlenen etkinlik sayısı.	Sayı	0	0	2

Faaliyetler	Kaynak İhtiyacı		
	Bütçe	Bütçe Dışı	Toplam
1 Sosyal Sorumluluk Faaliyetleri	930.962	0	930.962
<b>Genel Toplam</b>	<b>930.962</b>	<b>0</b>	<b>930.962</b>

## Ek-2: FAALİYET MALİYETLERİ TABLOSU





**FAALİYET MALİYETLERİ TABLOSU**

<b>İdare Adı</b>	<b>38.04 - HACETTEPE ÜNİVERSİTESİ</b>
<b>Performans Hedefi</b>	<b>1 - Öğretim elemanlarımızdan en az 220'sinin öğretim elemanı eğitimcilerin eğitimi programına alınması sağlanacaktır.</b>
<b>Faaliyet Adı</b>	<b>Eğitim Faaliyeti</b>
<b>Sorumlu Harcama Birimi veya Birimleri</b>	<b>38.04.00.01 - ÜST YÖNETİM, AKADEMİK VE İDARİ BİRİMLER, 38.04.09.05 - PERSONEL DAİRE BAŞKANLIĞI</b>

<b>Ekonomik Kod</b>		<b>Ödenek</b>
01	Personel Giderleri	1.402.946,00
02	SGK Devlet Primi Giderleri	267.815,00
03	Mal ve Hizmet Alım Giderleri	186.868,00
04	Faiz Giderleri	0,00
05	Cari Transferler	0,00
06	Sermaye Giderleri	0,00
07	Sermaye Transferleri	0,00
08	Borç verme	0,00
<b>Toplam Bütçe Kaynak İhtiyacı</b>		<b>1.857.629,00</b>
<b>Bütçe Dışı Kaynak</b>	Döner Sermaye	0,00
	Diğer Yurt İçi	0,00
	Yurt Dışı	0,00
<b>Toplam Bütçe Dışı Kaynak İhtiyacı</b>		<b>0,00</b>
<b>Toplam Kaynak İhtiyacı</b>		<b>1.857.629,00</b>

**FAALİYET MALİYETLERİ TABLOSU**

<b>İdare Adı</b>	<b>38.04 - HACETTEPE ÜNİVERSİTESİ</b>
<b>Performans Hedefi</b>	<b>2 - Programa katılan personelin memnuniyet düzeylerinin %80'in üzerinde olması sağlanacaktır.</b>
<b>Faaliyet Adı</b>	<b>Kalite Faaliyeti</b>
<b>Sorumlu Harcama Birimi veya Birimleri</b>	<b>38.04.00.01 - ÜST YÖNETİM, AKADEMİK VE İDARİ BİRİMLER, 38.04.09.05 - PERSONEL DAİRE BAŞKANLIĞI</b>

<b>Ekonomik Kod</b>		<b>Ödenek</b>
01	Personel Giderleri	1.169.122,00
02	SGK Devlet Primi Giderleri	223.179,00
03	Mal ve Hizmet Alım Giderleri	155.724,00
04	Faiz Giderleri	0,00
05	Cari Transferler	0,00
06	Sermaye Giderleri	0,00
07	Sermaye Transferleri	0,00
08	Borç verme	0,00
<b>Toplam Bütçe Kaynak İhtiyacı</b>		<b>1.548.025,00</b>
<b>Bütçe Dışı Kaynak</b>	Döner Sermaye	0,00
	Diğer Yurt İçi	0,00
	Yurt Dışı	0,00
<b>Toplam Bütçe Dışı Kaynak İhtiyacı</b>		<b>0,00</b>
<b>Toplam Kaynak İhtiyacı</b>		<b>1.548.025,00</b>

**FAALİYET MALİYETLERİ TABLOSU**

<b>İdare Adı</b>	<b>38.04 - HACETTEPE ÜNİVERSİTESİ</b>
<b>Performans Hedefi</b>	<b>3 - Öğretim elemanlarının memnuniyet düzeylerinin artmasına yönelik faaliyetler belirlenecektir.</b>
<b>Faaliyet Adı</b>	<b>Kalite Faaliyeti</b>
<b>Sorumlu Harcama Birimi veya Birimleri</b>	<b>38.04.00.01 - ÜST YÖNETİM, AKADEMİK VE İDARİ BİRİMLER, 38.04.09.05 - PERSONEL DAİRE BAŞKANLIĞI</b>

<b>Ekonomik Kod</b>		<b>Ödenek</b>
01	Personel Giderleri	1.519.858,00
02	SGK Devlet Primi Giderleri	290.133,00
03	Mal ve Hizmet Alım Giderleri	202.441,00
04	Faiz Giderleri	0,00
05	Cari Transferler	0,00
06	Sermaye Giderleri	0,00
07	Sermaye Transferleri	0,00
08	Borç verme	0,00
<b>Toplam Bütçe Kaynak İhtiyacı</b>		<b>2.012.432,00</b>
<b>Bütçe Dışı Kaynak</b>	Döner Sermaye	0,00
	Diğer Yurt İçi	0,00
	Yurt Dışı	0,00
<b>Toplam Bütçe Dışı Kaynak İhtiyacı</b>		<b>0,00</b>
<b>Toplam Kaynak İhtiyacı</b>		<b>2.012.432,00</b>

**FAALİYET MALİYETLERİ TABLOSU**

<b>İdare Adı</b>	<b>38.04 - HACETTEPE ÜNİVERSİTESİ</b>
<b>Performans Hedefi</b>	<b>4 - Öğretim elemanlarına yönelik yıl içerisinde en az 2 anket düzenlenecektir.</b>
<b>Faaliyet Adı</b>	<b>Kalite Faaliyeti</b>
<b>Sorumlu Harcama Birimi veya Birimleri</b>	<b>38.04.00.01 - ÜST YÖNETİM, AKADEMİK VE İDARİ BİRİMLER, 38.04.09.05 - PERSONEL DAİRE BAŞKANLIĞI</b>

<b>Ekonomik Kod</b>		<b>Ödenek</b>
01	Personel Giderleri	1.929.000,00
02	SGK Devlet Primi Giderleri	368.246,00
03	Mal ve Hizmet Alım Giderleri	256.944,00
04	Faiz Giderleri	0,00
05	Cari Transferler	0,00
06	Sermaye Giderleri	0,00
07	Sermaye Transferleri	0,00
08	Borç verme	0,00
<b>Toplam Bütçe Kaynak İhtiyacı</b>		<b>2.554.190,00</b>
<b>Bütçe Dışı Kaynak</b>	Döner Sermaye	0,00
	Diğer Yurt İçi	0,00
	Yurt Dışı	0,00
<b>Toplam Bütçe Dışı Kaynak İhtiyacı</b>		<b>0,00</b>
<b>Toplam Kaynak İhtiyacı</b>		<b>2.554.190,00</b>

**FAALİYET MALİYETLERİ TABLOSU**

<b>İdare Adı</b>	<b>38.04 - HACETTEPE ÜNİVERSİTESİ</b>
<b>Performans Hedefi</b>	<b>5 - 2013 yılında Avrupa Birliği Eğitim ve Gençlik Programları Merkezi Başkanlığı tarafından tahsis edilen hibe ile personel hareketliliğinden faydalanması sağlanacaktır.</b>
<b>Faaliyet Adı</b>	<b>Eğitim Faaliyeti</b>
<b>Sorumlu Harcama Birimi veya Birimleri</b>	<b>38.04.00.01 - ÜST YÖNETİM, AKADEMİK VE İDARİ BİRİMLER, 38.04.09.01 - ÖZEL KALEM (REKTÖRLÜK)</b>

<b>Ekonomik Kod</b>		<b>Ödenek</b>
01	Personel Giderleri	3.331.998,00
02	SGK Devlet Primi Giderleri	636.061,00
03	Mal ve Hizmet Alım Giderleri	443.813,00
04	Faiz Giderleri	0,00
05	Cari Transferler	0,00
06	Sermaye Giderleri	0,00
07	Sermaye Transferleri	0,00
08	Borç verme	0,00
<b>Toplam Bütçe Kaynak İhtiyacı</b>		<b>4.411.872,00</b>
<b>Bütçe Dışı Kaynak</b>	Döner Sermaye	0,00
	Diğer Yurt İçi	0,00
	Yurt Dışı	0,00
<b>Toplam Bütçe Dışı Kaynak İhtiyacı</b>		<b>0,00</b>
<b>Toplam Kaynak İhtiyacı</b>		<b>4.411.872,00</b>

**FAALİYET MALİYETLERİ TABLOSU**

<b>İdare Adı</b>	<b>38.04 - HACETTEPE ÜNİVERSİTESİ</b>
<b>Performans Hedefi</b>	<b>6 - 61 adet programın Türkiye Yükseköğretim Yeterlilikler Çerçevesi ve Temel Alan Yeterliliklerinin öğretim programlarına uyarlanması çalışmaları</b>
<b>Faaliyet Adı</b>	<b>Kalite Faaliyeti</b>
<b>Sorumlu Harcama Birimi veya Birimleri</b>	38.04.00.01 - ÜST YÖNETİM, AKADEMİK VE İDARİ BİRİMLER, 38.04.02.00 - SAĞLIK BİLİMLERİ ENSTİTÜSÜ, 38.04.02.01 - HALK SAĞLIĞI ENSTİTÜSÜ, 38.04.02.02 - ÇOCUK SAĞLIĞI ENSTİTÜSÜ, 38.04.02.03 - ONKOLOJİ ENSTİTÜSÜ, 38.04.02.14 - NÖROLOJİK BİLİMLER VE PSİKİYATRİ ENSTİTÜSÜ, 38.04.02.30 - TIP FAKÜLTESİ, 38.04.02.31 - KASTAMONU TIP FAKÜLTESİ, 38.04.02.34 - DIŞ HEKİMLİĞİ FAKÜLTESİ, 38.04.02.37 - ECZACILIK FAKÜLTESİ, 38.04.02.41 - SAĞLIK BİLİMLERİ FAKÜLTESİ, 38.04.02.43 - Hemşirelik Fakültesi , 38.04.03.00 - SAĞLIK HİZMETLERİ MESLEK YÜKSEKOKULU, 38.04.03.01 - POLATLI SAĞLIK HİZMETLERİ MESLEK YÜKSEKOKULU, 38.04.04.00 - FEN BİLİMLERİ ENSTİTÜSÜ, 38.04.04.05 - NÜKLEER BİLİMLER ENSTİTÜSÜ, 38.04.04.13 - BİLİŞİM ENSTİTÜSÜ, 38.04.04.30 - FEN FAKÜLTESİ, 38.04.04.43 - MÜHENDİSLİK FAKÜLTESİ, 38.04.04.71 - MESLEKİ TEKNOLOJİ YÜKSEKOKULU, 38.04.05.00 - POLATLI TEKNİK BİLİMLER MESLEK YÜKSEKOKULU, 38.04.05.01 - HACETTEPE MESLEK YÜKSEKOKULU, 38.04.05.02 - BALA MESLEK YÜKSEKOKULU, 38.04.06.00 - ATATÜRK İLKELERİ VE İNKILAP TARİHİ ENSTİTÜSÜ, 38.04.06.02 - TÜRKİYAT ARAŞTIRMA ENSTİTÜSÜ, 38.04.06.04 - SOSYAL BİLİMLER ENSTİTÜSÜ, 38.04.06.05 - Eğitim Bilimleri Enstitüsü , 38.04.06.08 - GÜZEL SANATLAR ENSTİTÜSÜ, 38.04.06.12 - NÜFUS ETÜDLERİ ENSTİTÜSÜ, 38.04.06.31 - EĞİTİM FAKÜLTESİ, 38.04.06.39 - HUKUK FAKÜLTESİ, 38.04.06.43 - İKTİSADİ VE İDARİ BİLİMLER FAKÜLTESİ, 38.04.06.47 - GÜZEL SANATLAR FAKÜLTESİ, 38.04.06.48 - EDEBİYAT FAKÜLTESİ, 38.04.06.52 - İLETİŞİM FAKÜLTESİ, 38.04.06.73 - SPOR BİLİMLERİ VE TEKNOLOJİSİ YÜKSEKOKULU, 38.04.06.77 - DEVLET KONSERVATUVARI, 38.04.06.83 YABANCI DİLLER YÜKSEKOKULU, 38.04.07.00 - SOSYAL BİLİMLER MESLEK YÜKSEKOKULU

Ekonomik Kod		Ödenek
01	Personel Giderleri	0,00
02	SGK Devlet Primi Giderleri	0,00
03	Mal ve Hizmet Alım Giderleri	529.461,00
04	Faiz Giderleri	0,00
05	Cari Transferler	0,00
06	Sermaye Giderleri	0,00
07	Sermaye Transferleri	0,00
08	Borç verme	0,00
<b>Toplam Bütçe Kaynak İhtiyacı</b>		<b>529.461,00</b>
<b>Bütçe Dışı Kaynak</b>	Döner Sermaye	0,00
	Diğer Yurt İçi	0,00
	Yurt Dışı	0,00
<b>Toplam Bütçe Dışı Kaynak İhtiyacı</b>		<b>0,00</b>
<b>Toplam Kaynak İhtiyacı</b>		<b>529.461,00</b>

**FAALİYET MALİYETLERİ TABLOSU**

İdare Adı	38.04 - HACETTEPE ÜNİVERSİTESİ
Performans Hedefi	7 - Ders materyallerinin açık ders malzemesi olarak internet sitesinde yer alması için öğretim üyelerine yönelik telif bedeli belirlenecektir.
Faaliyet Adı	Eğitim Faaliyeti
Sorumlu Harcama Birimi veya Birimleri	38.04.00.01 - ÜST YÖNETİM, AKADEMİK VE İDARİ BİRİMLER, 38.04.09.01 - ÖZEL KALEM (REKTÖRLÜK)

Ekonomik Kod		Ödenek
01	Personel Giderleri	3.507.366,00
02	SGK Devlet Primi Giderleri	669.538,00
03	Mal ve Hizmet Alım Giderleri	467.172,00
04	Faiz Giderleri	0,00
05	Cari Transferler	0,00
06	Sermaye Giderleri	0,00
07	Sermaye Transferleri	0,00
08	Borç verme	0,00
<b>Toplam Bütçe Kaynak İhtiyacı</b>		<b>4.644.076,00</b>
<b>Bütçe Dışı Kaynak</b>	Döner Sermaye	0,00
	Diğer Yurt İçi	0,00
	Yurt Dışı	0,00
<b>Toplam Bütçe Dışı Kaynak İhtiyacı</b>		<b>0,00</b>
<b>Toplam Kaynak İhtiyacı</b>		<b>4.644.076,00</b>

**FAALİYET MALİYETLERİ TABLOSU**

<b>İdare Adı</b>	<b>38.04 - HACETTEPE ÜNİVERSİTESİ</b>
<b>Performans Hedefi</b>	<b>8 - Tüm derslerin %20'sinin açık ders malzemesi olarak internet sitesinde yer alacak hale getirilmesi sağlanacaktır.</b>
<b>Faaliyet Adı</b>	<b>Eğitim Faaliyeti</b>
<b>Sorumlu Harcama Birimi veya Birimleri</b>	38.04.00.01 - ÜST YÖNETİM, AKADEMİK VE İDARİ BİRİMLER, 38.04.02.00 - SAĞLIK BİLİMLERİ ENSTİTÜSÜ, 38.04.02.01 - HALK SAĞLIĞI ENSTİTÜSÜ, 38.04.02.02 - ÇOCUK SAĞLIĞI ENSTİTÜSÜ, 38.04.02.03 - ONKOLOJİ ENSTİTÜSÜ, 38.04.02.14 - NÖROLOJİK BİLİMLER VE PSİKİYATRİ ENSTİTÜSÜ, 38.04.02.30 - TIP FAKÜLTESİ, 38.04.02.31 - KASTAMONU TIP FAKÜLTESİ, 38.04.02.34 - DIŞ HEKİMLİĞİ FAKÜLTESİ, 38.04.02.37 - ECZACILIK FAKÜLTESİ, 38.04.02.41 - SAĞLIK BİLİMLERİ FAKÜLTESİ, 38.04.02.43 - Hemşirelik Fakültesi , 38.04.03.00 - SAĞLIK HİZMETLERİ MESLEK YÜKSEKOKULU, 38.04.03.01 - POLATLI SAĞLIK HİZMETLERİ MESLEK YÜKSEKOKULU, 38.04.04.00 - FEN BİLİMLERİ ENSTİTÜSÜ, 38.04.04.05 - NÜKLEER BİLİMLER ENSTİTÜSÜ, 38.04.04.13 - BİLİŞİM ENSTİTÜSÜ, 38.04.04.30 - FEN FAKÜLTESİ, 38.04.04.43 - MÜHENDİSLİK FAKÜLTESİ, 38.04.04.71 - MESLEKİ TEKNOLOJİ YÜKSEKOKULU, 38.04.05.00 - POLATLI TEKNİK BİLİMLER MESLEK YÜKSEKOKULU, 38.04.05.01 - HACETTEPE MESLEK YÜKSEKOKULU, 38.04.05.02 - BALA MESLEK YÜKSEKOKULU, 38.04.06.00 - ATATÜRK İLKELERİ VE İNKILAP TARİHİ ENSTİTÜSÜ, 38.04.06.02 - TÜRKİYAT ARAŞTIRMA ENSTİTÜSÜ, 38.04.06.04 - SOSYAL BİLİMLER ENSTİTÜSÜ, 38.04.06.05 - Eğitim Bilimleri Enstitüsü , 38.04.06.08 - GÜZEL SANATLAR ENSTİTÜSÜ, 38.04.06.12 - NÜFUS ETÜDLERİ ENSTİTÜSÜ, 38.04.06.31 - EĞİTİM FAKÜLTESİ, 38.04.06.39 - HUKUK FAKÜLTESİ, 38.04.06.43 - İKTİSADİ VE İDARİ BİLİMLER FAKÜLTESİ, 38.04.06.47 - GÜZEL SANATLAR FAKÜLTESİ, 38.04.06.48 - EDEBİYAT FAKÜLTESİ, 38.04.06.52 - İLETİŞİM FAKÜLTESİ, 38.04.06.73 - SPOR BİLİMLERİ VE TEKNOLOJİSİ YÜKSEKOKULU, 38.04.06.77 - DEVLET KONSERVATUVARI, 38.04.06.83 - YABANCI DİLLER YÜKSEKOKULU, 38.04.07.00 - SOSYAL BİLİMLER MESLEK YÜKSEKOKULU

Ekonomik Kod		Ödenek
01	Personel Giderleri	2.981.261,00
02	SGK Devlet Primi Giderleri	569.108,00
03	Mal ve Hizmet Alım Giderleri	397.096,00
04	Faiz Giderleri	0,00
05	Cari Transferler	0,00
06	Sermaye Giderleri	0,00
07	Sermaye Transferleri	0,00
08	Borç verme	0,00
<b>Toplam Bütçe Kaynak İhtiyacı</b>		<b>3.947.465,00</b>
<b>Bütçe Dışı Kaynak</b>	Döner Sermaye	0,00
	Diğer Yurt İçi	0,00
	Yurt Dışı	0,00
<b>Toplam Bütçe Dışı Kaynak İhtiyacı</b>		<b>0,00</b>
<b>Toplam Kaynak İhtiyacı</b>		<b>3.947.465,00</b>



**FAALİYET MALİYETLERİ TABLOSU**

İdare Adı	38.04 - HACETTEPE ÜNİVERSİTESİ
Performans Hedefi	9 - Uzaktan eğitim altyapısının %20'sinin 2013 yılı içerisinde tamamlanması sağlanacaktır.
Faaliyet Adı	Eğitim Faaliyeti
Sorumlu Harcama Birimi veya Birimleri	38.04.00.01 - ÜST YÖNETİM, AKADEMİK VE İDARİ BİRİMLER, 38.04.09.08 - BİLGİ İŞLEM DAİRE BAŞKANLIĞI

Ekonomik Kod		Ödenek
01	Personel Giderleri	0,00
02	SGK Devlet Primi Giderleri	0,00
03	Mal ve Hizmet Alım Giderleri	1.450.000,00
04	Faiz Giderleri	0,00
05	Cari Transferler	0,00
06	Sermaye Giderleri	0,00
07	Sermaye Transferleri	0,00
08	Borç verme	0,00
<b>Toplam Bütçe Kaynak İhtiyacı</b>		<b>1.450.000,00</b>
<b>Bütçe Dışı Kaynak</b>	Döner Sermaye	0,00
	Diğer Yurt İçi	0,00
	Yurt Dışı	0,00
<b>Toplam Bütçe Dışı Kaynak İhtiyacı</b>		<b>0,00</b>
<b>Toplam Kaynak İhtiyacı</b>		<b>1.450.000,00</b>

FAALİYET MALİYETLERİ TABLOSU

İdare Adı	38.04 - HACETTEPE ÜNİVERSİTESİ
Performans Hedefi	10 - Eğitim programlarına yönelik olan akreditasyon kuruluşlarının belirlenme çalışmaları 2013 yılı içerisinde tamamlanacaktır.
Faaliyet Adı	Eğitim Faaliyeti
Sorumlu Harcama Birimi veya Birimleri	38.04.00.01 - ÜST YÖNETİM, AKADEMİK VE İDARİ BİRİMLER, 38.04.02.00 - SAĞLIK BİLİMLERİ ENSTİTÜSÜ, 38.04.02.01 - HALK SAĞLIĞI ENSTİTÜSÜ, 38.04.02.02 - ÇOCUK SAĞLIĞI ENSTİTÜSÜ, 38.04.02.03 - ONKOLOJİ ENSTİTÜSÜ, 38.04.02.14 - NÖROLOJİK BİLİMLER VE PSİKİYATRİ ENSTİTÜSÜ, 38.04.02.30 - TIP FAKÜLTESİ, 38.04.02.31 - KASTAMONU TIP FAKÜLTESİ, 38.04.02.34 - DIŞ HEKİMLİĞİ FAKÜLTESİ, 38.04.02.37 - ECZACILIK FAKÜLTESİ, 38.04.02.41 - SAĞLIK BİLİMLERİ FAKÜLTESİ, 38.04.02.43 - Hemşirelik Fakültesi , 38.04.03.00 - SAĞLIK HİZMETLERİ MESLEK YÜKSEKOKULU, 38.04.03.01 - POLATLI SAĞLIK HİZMETLERİ MESLEK YÜKSEKOKULU, 38.04.04.05 - NÜKLEER BİLİMLER ENSTİTÜSÜ, 38.04.04.13 - BİLİŞİM ENSTİTÜSÜ, 38.04.04.30 - FEN FAKÜLTESİ, 38.04.04.43 - MÜHENDİSLİK FAKÜLTESİ, 38.04.04.71 - MESLEKİ TEKNOLOJİ YÜKSEKOKULU, 38.04.05.00 - POLATLI TEKNİK BİLİMLER MESLEK YÜKSEKOKULU, 38.04.05.01 - HACETTEPE MESLEK YÜKSEKOKULU, 38.04.05.02 - BALA MESLEK YÜKSEKOKULU, 38.04.06.00 - ATATÜRK İLKELERİ VE İNKILAP TARİHİ ENSTİTÜSÜ, 38.04.06.02 - TÜRKİYAT ARAŞTIRMA ENSTİTÜSÜ, 38.04.06.04 - SOSYAL BİLİMLER ENSTİTÜSÜ, 38.04.06.05 - Eğitim Bilimleri Enstitüsü , 38.04.06.08 - GÜZEL SANATLAR ENSTİTÜSÜ, 38.04.06.12 - NÜFUS ETÜDLERİ ENSTİTÜSÜ, 38.04.06.31 - EĞİTİM FAKÜLTESİ, 38.04.06.39 - HUKUK FAKÜLTESİ, 38.04.06.43 - İKTİSADİ VE İDARİ BİLİMLER FAKÜLTESİ, 38.04.06.47 - GÜZEL SANATLAR FAKÜLTESİ, 38.04.06.48 - EDEBİYAT FAKÜLTESİ, 38.04.06.52 - İLETİŞİM FAKÜLTESİ, 38.04.06.73 - SPOR BİLİMLERİ VE TEKNOLOJİSİ YÜKSEKOKULU, 38.04.06.77 - DEVLET KONSERVATUVARI, 38.04.06.83 - YABANCI DİLLER YÜKSEKOKULU, 38.04.07.00 - SOSYAL BİLİMLER MESLEK YÜKSEKOKULU, 38.04.04.00 - FEN BİLİMLERİ ENSTİTÜSÜ

Ekonomik Kod		Ödenek
01	Personel Giderleri	741.190,00
02	SGK Devlet Primi Giderleri	314.174,00
03	Mal ve Hizmet Alım Giderleri	498.317,00
04	Faiz Giderleri	0,00
05	Cari Transferler	0,00
06	Sermaye Giderleri	0,00
07	Sermaye Transferleri	0,00
08	Borç verme	0,00
<b>Toplam Bütçe Kaynak İhtiyacı</b>		<b>1.553.681,00</b>
Bütçe Dışı Kaynak	Döner Sermaye	0,00
	Diğer Yurt İçi	0,00
	Yurt Dışı	0,00
<b>Toplam Bütçe Dışı Kaynak İhtiyacı</b>		<b>0,00</b>
<b>Toplam Kaynak İhtiyacı</b>		<b>1.553.681,00</b>

FAALİYET MALİYETLERİ TABLOSU

İdare Adı	38.04 - HACETTEPE ÜNİVERSİTESİ
Performans Hedefi	11 - Eğitim Programlarının Bologna sürecine uyumu sağlanacaktır.
Faaliyet Adı	Eğitim Faaliyeti
Sorumlu Harcama Birimi veya Birimleri	38.04.00.01 - ÜST YÖNETİM, AKADEMİK VE İDARİ BİRİMLER, 38.04.02.00 - SAĞLIK BİLİMLERİ ENSTİTÜSÜ, 38.04.02.01 - HALK SAĞLIĞI ENSTİTÜSÜ, 38.04.02.02 - ÇOCUK SAĞLIĞI ENSTİTÜSÜ, 38.04.02.03 - ONKOLOJİ ENSTİTÜSÜ, 38.04.02.14 - NÖROLOJİK BİLİMLER VE PSİKIYATRİ ENSTİTÜSÜ, 38.04.02.30 - TIP FAKÜLTESİ, 38.04.02.31 - KASTAMONU TIP FAKÜLTESİ, 38.04.02.34 - DIŞ HEKİMLİĞİ FAKÜLTESİ, 38.04.02.37 - ECZACILIK FAKÜLTESİ, 38.04.02.41 - SAĞLIK BİLİMLERİ FAKÜLTESİ, 38.04.02.43 - Hemşirelik Fakültesi , 38.04.03.00 - SAĞLIK HİZMETLERİ MESLEK YÜKSEKOKULU, 38.04.03.01 - POLATLI SAĞLIK HİZMETLERİ MESLEK YÜKSEKOKULU, 38.04.04.00 - FEN BİLİMLERİ ENSTİTÜSÜ, 38.04.04.05 - NÜKLEER BİLİMLER ENSTİTÜSÜ, 38.04.04.13 - BİLİŞİM ENSTİTÜSÜ, 38.04.04.30 - FEN FAKÜLTESİ, 38.04.04.43 - MÜHENDİSLİK FAKÜLTESİ, 38.04.04.71 - MESLEKİ TEKNOLOJİ YÜKSEKOKULU, 38.04.05.00 - POLATLI TEKNİK BİLİMLER MESLEK YÜKSEKOKULU, 38.04.05.01 - HACETTEPE MESLEK YÜKSEKOKULU, 38.04.05.02 - BALA MESLEK YÜKSEKOKULU, 38.04.06.00 - ATATÜRK İLKELERİ VE İNKILAP TARİHİ ENSTİTÜSÜ, 38.04.06.02 - TÜRKİYAT ARAŞTIRMA ENSTİTÜSÜ, 38.04.06.04 - SOSYAL BİLİMLER ENSTİTÜSÜ, 38.04.06.05 - Eğitim Bilimleri Enstitüsü , 38.04.06.08 - GÜZEL SANATLAR ENSTİTÜSÜ, 38.04.06.12 - NÜFUS ETÜDLERİ ENSTİTÜSÜ, 38.04.06.31 - EĞİTİM FAKÜLTESİ, 38.04.06.39 - HUKUK FAKÜLTESİ, 38.04.06.43 - İKTİSADİ VE İDARİ BİLİMLER FAKÜLTESİ, 38.04.06.47 - GÜZEL SANATLAR FAKÜLTESİ, 38.04.06.48 - EDEBİYAT FAKÜLTESİ, 38.04.06.52 - İLETİŞİM FAKÜLTESİ, 38.04.06.73 - SPOR BİLİMLERİ VE TEKNOLOJİSİ YÜKSEKOKULU, 38.04.06.77 - DEVLET KONSERVATUVARI, 38.04.06.83 - YABANCI DİLLER YÜKSEKOKULU, 38.04.07.00 - SOSYAL BİLİMLER MESLEK YÜKSEKOKULU

Ekonomik Kod		Ödenek
01	Personel Giderleri	581.031,00
02	SGK Devlet Primi Giderleri	264.927,00
03	Mal ve Hizmet Alım Giderleri	2.138.895,00
04	Faiz Giderleri	0,00
05	Cari Transferler	0,00
06	Sermaye Giderleri	0,00
07	Sermaye Transferleri	0,00
08	Borç verme	0,00
<b>Toplam Bütçe Kaynak İhtiyacı</b>		<b>2.984.853,00</b>
<b>Bütçe Dışı Kaynak</b>	Döner Sermaye	0,00
	Diğer Yurt İçi	0,00
	Yurt Dışı	0,00
<b>Toplam Bütçe Dışı Kaynak İhtiyacı</b>		<b>0,00</b>
<b>Toplam Kaynak İhtiyacı</b>		<b>2.984.853,00</b>

**FAALİYET MALİYETLERİ TABLOSU**

<b>İdare Adı</b>	<b>38.04 - HACETTEPE ÜNİVERSİTESİ</b>
<b>Performans Hedefi</b>	<b>12 - Ders Bilgi Gözlem yazılımının %100'ü tamamlanacaktır.</b>
<b>Faaliyet Adı</b>	<b>Eğitim Faaliyeti</b>
<b>Sorumlu Harcama Birimi veya Birimleri</b>	38.04.00.01 - ÜST YÖNETİM, AKADEMİK VE İDARİ BİRİMLER, 38.04.02.00 - SAĞLIK BİLİMLERİ ENSTİTÜSÜ, 38.04.02.01 - HALK SAĞLIĞI ENSTİTÜSÜ, 38.04.02.02 - ÇOCUK SAĞLIĞI ENSTİTÜSÜ, 38.04.02.03 - ONKOLOJİ ENSTİTÜSÜ, 38.04.02.14 - NÖROLOJİK BİLİMLER VE PSİKİYATRİ ENSTİTÜSÜ, 38.04.02.30 - TIP FAKÜLTESİ, 38.04.02.31 - KASTAMONU TIP FAKÜLTESİ, 38.04.02.34 - DIŞ HEKİMLİĞİ FAKÜLTESİ, 38.04.02.37 - ECZACILIK FAKÜLTESİ, 38.04.02.41 - SAĞLIK BİLİMLERİ FAKÜLTESİ, 38.04.02.43 - Hemşirelik Fakültesi , 38.04.03.00 - SAĞLIK HİZMETLERİ MESLEK YÜKSEKOKULU, 38.04.03.01 - POLATLI SAĞLIK HİZMETLERİ MESLEK YÜKSEKOKULU, 38.04.04.00 - FEN BİLİMLERİ ENSTİTÜSÜ, 38.04.04.05 - NÜKLEER BİLİMLER ENSTİTÜSÜ, 38.04.04.13 - BİLİŞİM ENSTİTÜSÜ, 38.04.04.30 - FEN FAKÜLTESİ, 38.04.04.43 - MÜHENDİSLİK FAKÜLTESİ, 38.04.04.71 - MESLEKİ TEKNOLOJİ YÜKSEKOKULU, 38.04.05.00 - POLATLI TEKNİK BİLİMLER MESLEK YÜKSEKOKULU, 38.04.05.01 - HACETTEPE MESLEK YÜKSEKOKULU, 38.04.05.02 - BALA MESLEK YÜKSEKOKULU, 38.04.06.00 - ATATÜRK İLKELERİ VE İNKILAP TARİHİ ENSTİTÜSÜ, 38.04.06.02 - TÜRKİYAT ARAŞTIRMA ENSTİTÜSÜ, 38.04.06.04 - SOSYAL BİLİMLER ENSTİTÜSÜ, 38.04.06.05 - Eğitim Bilimleri Enstitüsü , 38.04.06.08 - GÜZEL SANATLAR ENSTİTÜSÜ, 38.04.06.12 - NÜFUS ETÜDLERİ ENSTİTÜSÜ, 38.04.06.31 - EĞİTİM FAKÜLTESİ, 38.04.06.39 - HUKUK FAKÜLTESİ, 38.04.06.43 - İKTİSADİ VE İDARİ BİLİMLER FAKÜLTESİ, 38.04.06.47 - GÜZEL SANATLAR FAKÜLTESİ, 38.04.06.48 - EDEBİYAT FAKÜLTESİ, 38.04.06.52 - İLETİŞİM FAKÜLTESİ, 38.04.06.73 - SPOR BİLİMLERİ VE TEKNOLOJİSİ YÜKSEKOKULU, 38.04.06.77 - DEVLET KONSERVATUVARI, 38.04.06.83 - YABANCI DİLLER YÜKSEKOKULU, 38.04.07.00 - SOSYAL BİLİMLER MESLEK YÜKSEKOKULU

Ekonomik Kod		Ödenek
01	Personel Giderleri	0,00
02	SGK Devlet Primi Giderleri	0,00
03	Mal ve Hizmet Alım Giderleri	31.000,00
04	Faiz Giderleri	0,00
05	Cari Transferler	0,00
06	Sermaye Giderleri	0,00
07	Sermaye Transferleri	0,00
08	Borç verme	0,00
<b>Toplam Bütçe Kaynak İhtiyacı</b>		<b>31.000,00</b>
<b>Bütçe Dışı Kaynak</b>	Döner Sermaye	0,00
	Diğer Yurt İçi	0,00
	Yurt Dışı	0,00
<b>Toplam Bütçe Dışı Kaynak İhtiyacı</b>		<b>0,00</b>
<b>Toplam Kaynak İhtiyacı</b>		<b>31.000,00</b>

**FAALİYET MALİYETLERİ TABLOSU**

<b>İdare Adı</b>	<b>38.04 - HACETTEPE ÜNİVERSİTESİ</b>
<b>Performans Hedefi</b>	<b>13 - Yönetmeliklerden güncelleştirilmesi gerekenlerin tespiti 2013 yılı sonuna kadar tamamlanacaktır.</b>
<b>Faaliyet Adı</b>	<b>Eğitim Faaliyeti</b>
<b>Sorumlu Harcama Birimi veya Birimleri</b>	38.04.00.01 - ÜST YÖNETİM, AKADEMİK VE İDARİ BİRİMLER, 38.04.02.00 - SAĞLIK BİLİMLERİ ENSTİTÜSÜ, 38.04.02.01 - HALK SAĞLIĞI ENSTİTÜSÜ, 38.04.02.02 - ÇOCUK SAĞLIĞI ENSTİTÜSÜ, 38.04.02.03 - ONKOLOJİ ENSTİTÜSÜ, 38.04.02.14 - NÖROLOJİK BİLİMLER VE PSİKIYATRİ ENSTİTÜSÜ, 38.04.02.30 - TIP FAKÜLTESİ, 38.04.02.31 - KASTAMONU TIP FAKÜLTESİ, 38.04.02.34 - DIŞ HEKİMLİĞİ FAKÜLTESİ, 38.04.02.37 - ECZACILIK FAKÜLTESİ, 38.04.02.41 - SAĞLIK BİLİMLERİ FAKÜLTESİ, 38.04.02.43 - Hemşirelik Fakültesi , 38.04.03.00 - SAĞLIK HİZMETLERİ MESLEK YÜKSEKOKULU, 38.04.03.01 - POLATLI SAĞLIK HİZMETLERİ MESLEK YÜKSEKOKULU, 38.04.04.00 - FEN BİLİMLERİ ENSTİTÜSÜ, 38.04.04.05 - NÜKLEER BİLİMLER ENSTİTÜSÜ, 38.04.04.13 - BİLİŞİM ENSTİTÜSÜ, 38.04.04.30 - FEN FAKÜLTESİ, 38.04.04.43 - MÜHENDİSLİK FAKÜLTESİ, 38.04.04.71 - MESLEKİ TEKNOLOJİ YÜKSEKOKULU, 38.04.05.00 - POLATLI TEKNİK BİLİMLER MESLEK YÜKSEKOKULU, 38.04.05.01 - HACETTEPE MESLEK YÜKSEKOKULU, 38.04.05.02 - BALA MESLEK YÜKSEKOKULU, 38.04.06.00 - ATATÜRK İLKELERİ VE İNKILAP TARİHİ ENSTİTÜSÜ, 38.04.06.02 - TÜRKİYAT ARAŞTIRMA ENSTİTÜSÜ, 38.04.06.04 - SOSYAL BİLİMLER ENSTİTÜSÜ, 38.04.06.05 - Eğitim Bilimleri Enstitüsü , 38.04.06.08 - GÜZEL SANATLAR ENSTİTÜSÜ, 38.04.06.12 - NÜFUS ETÜDLERİ ENSTİTÜSÜ, 38.04.06.31 - EĞİTİM FAKÜLTESİ, 38.04.06.39 - HUKUK FAKÜLTESİ, 38.04.06.43 - İKTİSADİ VE İDARİ BİLİMLER FAKÜLTESİ, 38.04.06.47 - GÜZEL SANATLAR FAKÜLTESİ, 38.04.06.48 - EDEBİYAT FAKÜLTESİ, 38.04.06.52 - İLETİŞİM FAKÜLTESİ, 38.04.06.73 - SPOR BİLİMLERİ VE TEKNOLOJİSİ YÜKSEKOKULU, 38.04.06.77 - DEVLET KONSERVATUVARI, 38.04.06.83 - YABANCI DİLLER YÜKSEKOKULU, 38.04.07.00 - SOSYAL BİLİMLER MESLEK YÜKSEKOKULU

Ekonomik Kod		Ödenek
01	Personel Giderleri	50.000,00
02	SGK Devlet Primi Giderleri	26.000,00
03	Mal ve Hizmet Alım Giderleri	389.310,00
04	Faiz Giderleri	0,00
05	Cari Transferler	0,00
06	Sermaye Giderleri	0,00
07	Sermaye Transferleri	0,00
08	Borç verme	0,00
<b>Toplam Bütçe Kaynak İhtiyacı</b>		<b>465.310,00</b>
<b>Bütçe Dışı Kaynak</b>	Döner Sermaye	0,00
	Diğer Yurt İçi	0,00
	Yurt Dışı	0,00
<b>Toplam Bütçe Dışı Kaynak İhtiyacı</b>		<b>0,00</b>
<b>Toplam Kaynak İhtiyacı</b>		<b>465.310,00</b>

**FAALİYET MALİYETLERİ TABLOSU**

<b>İdare Adı</b>	<b>38.04 - HACETTEPE ÜNİVERSİTESİ</b>
<b>Performans Hedefi</b>	<b>14 - Üniversitemizde yabancı dil sorunlarını çözmek amacıyla en az 1 proje başlatılacaktır.</b>
<b>Faaliyet Adı</b>	<b>Eğitim Faaliyeti</b>
<b>Sorumlu Harcama Birimi veya Birimleri</b>	<b>38.04.00.01 - ÜST YÖNETİM, AKADEMİK VE İDARİ BİRİMLER, 38.04.06.83 - YABANCI DİLLER YÜKSEKOKULU</b>

<b>Ekonomik Kod</b>		<b>Ödenek</b>
01	Personel Giderleri	368.000,00
02	SGK Devlet Primi Giderleri	70.000,00
03	Mal ve Hizmet Alım Giderleri	490.530,00
04	Faiz Giderleri	0,00
05	Cari Transferler	0,00
06	Sermaye Giderleri	0,00
07	Sermaye Transferleri	0,00
08	Borç verme	0,00
<b>Toplam Bütçe Kaynak İhtiyacı</b>		<b>928.530,00</b>
<b>Bütçe Dışı Kaynak</b>	Döner Sermaye	0,00
	Diğer Yurt İçi	0,00
	Yurt Dışı	0,00
<b>Toplam Bütçe Dışı Kaynak İhtiyacı</b>		<b>0,00</b>
<b>Toplam Kaynak İhtiyacı</b>		<b>928.530,00</b>

**FAALİYET MALİYETLERİ TABLOSU**

İdare Adı	38.04 - HACETTEPE ÜNİVERSİTESİ
Performans Hedefi	15 - Bilişim teknolojisi donanımlarının %20'sinin yenilenmesi yapılacaktır.
Faaliyet Adı	Altyapı Faaliyeti
Sorumlu Harcama Birimi veya Birimleri	38.04.00.01 - ÜST YÖNETİM, AKADEMİK VE İDARİ BİRİMLER, 38.04.09.08 - BİLGİ İŞLEM DAİRE BAŞKANLIĞI

Ekonomik Kod		Ödenek
01	Personel Giderleri	274.000,00
02	SGK Devlet Primi Giderleri	52.000,00
03	Mal ve Hizmet Alım Giderleri	365.951,00
04	Faiz Giderleri	0,00
05	Cari Transferler	0,00
06	Sermaye Giderleri	500.000,00
07	Sermaye Transferleri	0,00
08	Borç verme	0,00
<b>Toplam Bütçe Kaynak İhtiyacı</b>		<b>1.191.951,00</b>
<b>Bütçe Dışı Kaynak</b>	Döner Sermaye	0,00
	Diğer Yurt İçi	0,00
	Yurt Dışı	0,00
<b>Toplam Bütçe Dışı Kaynak İhtiyacı</b>		<b>0,00</b>
<b>Toplam Kaynak İhtiyacı</b>		<b>1.191.951,00</b>

**FAALİYET MALİYETLERİ TABLOSU**

<b>İdare Adı</b>	<b>38.04 - HACETTEPE ÜNİVERSİTESİ</b>
<b>Performans Hedefi</b>	<b>16 - Hacettepe Üniversitesi Yayınları Yayınevi kurulması çalışmaları tamamlanacaktır.</b>
<b>Faaliyet Adı</b>	<b>Basın - Yayın Faaliyeti</b>
<b>Sorumlu Harcama Birimi veya Birimleri</b>	<b>38.04.00.01 - ÜST YÖNETİM, AKADEMİK VE İDARİ BİRİMLER, 38.04.03.30 - ERİŞKİN HASTANESİ, 38.04.03.31 - İHSAN DOĞRAMACI ÇOCUK HASTANESİ, 38.04.03.32 - ONKOLOJİ HASTANESİ</b>

<b>Ekonomik Kod</b>		<b>Ödenek</b>
01	Personel Giderleri	292.000,00
02	SGK Devlet Primi Giderleri	55.000,00
03	Mal ve Hizmet Alım Giderleri	389.310,00
04	Faiz Giderleri	0,00
05	Cari Transferler	0,00
06	Sermaye Giderleri	0,00
07	Sermaye Transferleri	0,00
08	Borç verme	0,00
<b>Toplam Bütçe Kaynak İhtiyacı</b>		<b>736.310,00</b>
<b>Bütçe Dışı Kaynak</b>	Döner Sermaye	0,00
	Diğer Yurt İçi	0,00
	Yurt Dışı	0,00
<b>Toplam Bütçe Dışı Kaynak İhtiyacı</b>		<b>0,00</b>
<b>Toplam Kaynak İhtiyacı</b>		<b>736.310,00</b>



**FAALİYET MALİYETLERİ TABLOSU**

İdare Adı	38.04 - HACETTEPE ÜNİVERSİTESİ
Performans Hedefi	17 - Mevcut yürütülen projelerin %40'ı tamamlanacaktır.
Faaliyet Adı	Altyapı Faaliyetleri
Sorumlu Harcama Birimi veya Birimleri	38.04.00.01 - ÜST YÖNETİM, AKADEMİK VE İDARİ BİRİMLER, 38.04.09.09 - YAPI İŞLERİ VE TEKNİK DAİRE BAŞKANLIĞI

Ekonomik Kod		Ödenek
01	Personel Giderleri	0,00
02	SGK Devlet Primi Giderleri	0,00
03	Mal ve Hizmet Alım Giderleri	0,00
04	Faiz Giderleri	0,00
05	Cari Transferler	0,00
06	Sermaye Giderleri	8.000.000,00
07	Sermaye Transferleri	0,00
08	Borç verme	0,00
<b>Toplam Bütçe Kaynak İhtiyacı</b>		<b>8.000.000,00</b>
<b>Bütçe Dışı Kaynak</b>	Döner Sermaye	0,00
	Diğer Yurt İçi	0,00
	Yurt Dışı	0,00
<b>Toplam Bütçe Dışı Kaynak İhtiyacı</b>		<b>0,00</b>
<b>Toplam Kaynak İhtiyacı</b>		<b>8.000.000,00</b>

**FAALİYET MALİYETLERİ TABLOSU**

<b>İdare Adı</b>	<b>38.04 - HACETTEPE ÜNİVERSİTESİ</b>
<b>Performans Hedefi</b>	<b>18 - Derslik ve laboratuvar açığını karşılayacak yeni projelendirme çalışmaları yapılacaktır.</b>
<b>Faaliyet Adı</b>	<b>Altyapı Faaliyetleri</b>
<b>Sorumlu Harcama Birimi veya Birimleri</b>	<b>38.04.00.01 - ÜST YÖNETİM, AKADEMİK VE İDARİ BİRİMLER, 38.04.09.09 - YAPI İŞLERİ VE TEKNİK DAİRE BAŞKANLIĞI</b>

<b>Ekonomik Kod</b>		<b>Ödenek</b>
01	Personel Giderleri	0,00
02	SGK Devlet Primi Giderleri	0,00
03	Mal ve Hizmet Alım Giderleri	0,00
04	Faiz Giderleri	0,00
05	Cari Transferler	0,00
06	Sermaye Giderleri	40.000,00
07	Sermaye Transferleri	0,00
08	Borç verme	0,00
<b>Toplam Bütçe Kaynak İhtiyacı</b>		<b>40.000,00</b>
<b>Bütçe Dışı Kaynak</b>	Döner Sermaye	0,00
	Diğer Yurt İçi	0,00
	Yurt Dışı	0,00
<b>Toplam Bütçe Dışı Kaynak İhtiyacı</b>		<b>0,00</b>
<b>Toplam Kaynak İhtiyacı</b>		<b>40.000,00</b>

**FAALİYET MALİYETLERİ TABLOSU**

<b>İdare Adı</b>	<b>38.04 - HACETTEPE ÜNİVERSİTESİ</b>
<b>Performans Hedefi</b>	<b>19 - Sunulan eğitim ve öğretim hizmetlerinin güçlenmesi amacıyla Hukuk Fakültesi Binası inşaatı 2015 yılı sonuna kadar tamamlanacaktır.</b>
<b>Faaliyet Adı</b>	<b>Altyapı Faaliyeti</b>
<b>Sorumlu Harcama Birimi veya Birimleri</b>	<b>38.04.00.01 - ÜST YÖNETİM, AKADEMİK VE İDARİ BİRİMLER, 38.04.09.09 - YAPI İŞLERİ VE TEKNİK DAİRE BAŞKANLIĞI</b>

<b>Ekonomik Kod</b>		<b>Ödenek</b>
01	Personel Giderleri	0,00
02	SGK Devlet Primi Giderleri	0,00
03	Mal ve Hizmet Alım Giderleri	0,00
04	Faiz Giderleri	0,00
05	Cari Transferler	0,00
06	Sermaye Giderleri	8.400.000,00
07	Sermaye Transferleri	0,00
08	Borç verme	0,00
<b>Toplam Bütçe Kaynak İhtiyacı</b>		<b>8.400.000,00</b>
<b>Bütçe Dışı Kaynak</b>	Döner Sermaye	0,00
	Diğer Yurt İçi	0,00
	Yurt Dışı	0,00
<b>Toplam Bütçe Dışı Kaynak İhtiyacı</b>		<b>0,00</b>
<b>Toplam Kaynak İhtiyacı</b>		<b>8.400.000,00</b>

**FAALİYET MALİYETLERİ TABLOSU**

<b>İdare Adı</b>	<b>38.04 - HACETTEPE ÜNİVERSİTESİ</b>
<b>Performans Hedefi</b>	<b>20 - 2013 yılı içerisinde öğrenciye yönelik en az 2 memnuniyet anketi düzenlenecektir.</b>
<b>Faaliyet Adı</b>	<b>Kalite Faaliyeti</b>
<b>Sorumlu Harcama Birimi veya Birimleri</b>	<b>38.04.00.01 - ÜST YÖNETİM, AKADEMİK VE İDARİ BİRİMLER, 38.04.09.10 - ÖĞRENCİ İŞLERİ DAİRE BAŞKANLIĞI</b>

<b>Ekonomik Kod</b>		<b>Ödenek</b>
01	Personel Giderleri	1.753.683,00
02	SGK Devlet Primi Giderleri	334.769,00
03	Mal ve Hizmet Alım Giderleri	233.586,00
04	Faiz Giderleri	0,00
05	Cari Transferler	0,00
06	Sermaye Giderleri	0,00
07	Sermaye Transferleri	0,00
08	Borç verme	0,00
<b>Toplam Bütçe Kaynak İhtiyacı</b>		<b>2.322.038,00</b>
<b>Bütçe Dışı Kaynak</b>	Döner Sermaye	0,00
	Diğer Yurt İçi	0,00
	Yurt Dışı	0,00
<b>Toplam Bütçe Dışı Kaynak İhtiyacı</b>		<b>0,00</b>
<b>Toplam Kaynak İhtiyacı</b>		<b>2.322.038,00</b>

**FAALİYET MALİYETLERİ TABLOSU**

<b>İdare Adı</b>	<b>38.04 - HACETTEPE ÜNİVERSİTESİ</b>
<b>Performans Hedefi</b>	<b>21 - Öğrenci memnuniyeti %5 oranında artırılabacaktır.</b>
<b>Faaliyet Adı</b>	<b>Kalite Faaliyeti</b>
<b>Sorumlu Harcama Birimi veya Birimleri</b>	<b>38.04.00.01 - ÜST YÖNETİM, AKADEMİK VE İDARİ BİRİMLER, 38.04.09.10 - ÖĞRENCİ İŞLERİ DAİRE BAŞKANLIĞI</b>

<b>Ekonomik Kod</b>		<b>Ödenek</b>
01	Personel Giderleri	2.338.244,00
02	SGK Devlet Primi Giderleri	446.359,00
03	Mal ve Hizmet Alım Giderleri	311.448,00
04	Faiz Giderleri	0,00
05	Cari Transferler	0,00
06	Sermaye Giderleri	0,00
07	Sermaye Transferleri	0,00
08	Borç verme	0,00
<b>Toplam Bütçe Kaynak İhtiyacı</b>		<b>3.096.051,00</b>
<b>Bütçe Dışı Kaynak</b>	Döner Sermaye	0,00
	Diğer Yurt İçi	0,00
	Yurt Dışı	0,00
<b>Toplam Bütçe Dışı Kaynak İhtiyacı</b>		<b>0,00</b>
<b>Toplam Kaynak İhtiyacı</b>		<b>3.096.051,00</b>

**FAALİYET MALİYETLERİ TABLOSU**

<b>İdare Adı</b>	<b>38.04 - HACETTEPE ÜNİVERSİTESİ</b>
<b>Performans Hedefi</b>	<b>22 - Enstitüler, Yüksekokullar, Meslek Yüksekokulları ve Fakültelerin öğretim üyesi başına düşen öğrenci sayıları incelenerek evrensel standartların dışındakiler belirlenecektir.</b>
<b>Faaliyet Adı</b>	<b>Kalite Faaliyeti</b>
<b>Sorumlu Harcama Birimi veya Birimleri</b>	<b>38.04.00.01 - ÜST YÖNETİM, AKADEMİK VE İDARİ BİRİMLER, 38.04.09.05 - PERSONEL DAİRE BAŞKANLIĞI</b>

<b>Ekonomik Kod</b>		<b>Ödenek</b>
01	Personel Giderleri	2.922.805,00
02	SGK Devlet Primi Giderleri	557.949,00
03	Mal ve Hizmet Alım Giderleri	389.310,00
04	Faiz Giderleri	0,00
05	Cari Transferler	0,00
06	Sermaye Giderleri	0,00
07	Sermaye Transferleri	0,00
08	Borç verme	0,00
<b>Toplam Bütçe Kaynak İhtiyacı</b>		<b>3.870.064,00</b>
<b>Bütçe Dışı Kaynak</b>	Döner Sermaye	0,00
	Diğer Yurt İçi	0,00
	Yurt Dışı	0,00
<b>Toplam Bütçe Dışı Kaynak İhtiyacı</b>		<b>0,00</b>
<b>Toplam Kaynak İhtiyacı</b>		<b>3.870.064,00</b>

**FAALİYET MALİYETLERİ TABLOSU**

İdare Adı	38.04 - HACETTEPE ÜNİVERSİTESİ
Performans Hedefi	23 - Öğretim Üyesi başına düşen öğrenci sayısı düşürülecektir.
Faaliyet Adı	Eğitim Faaliyeti
Sorumlu Harcama Birimi veya Birimleri	38.04.00.01 - ÜST YÖNETİM, AKADEMİK VE İDARİ BİRİMLER, 38.04.09.05 - PERSONEL DAİRE BAŞKANLIĞI

Ekonomik Kod		Ödenek
01	Personel Giderleri	2.338.244,00
02	SGK Devlet Primi Giderleri	446.359,00
03	Mal ve Hizmet Alım Giderleri	311.448,00
04	Faiz Giderleri	0,00
05	Cari Transferler	0,00
06	Sermaye Giderleri	0,00
07	Sermaye Transferleri	0,00
08	Borç verme	0,00
<b>Toplam Bütçe Kaynak İhtiyacı</b>		<b>3.096.051,00</b>
<b>Bütçe Dışı Kaynak</b>	Döner Sermaye	0,00
	Diğer Yurt İçi	0,00
	Yurt Dışı	0,00
<b>Toplam Bütçe Dışı Kaynak İhtiyacı</b>		<b>0,00</b>
<b>Toplam Kaynak İhtiyacı</b>		<b>3.096.051,00</b>

**FAALİYET MALİYETLERİ TABLOSU**

İdare Adı	38.04 - HACETTEPE ÜNİVERSİTESİ
Performans Hedefi	24 - Barınma, beslenme ve sağlık hizmetlerindeki memnuniyet oranlarının %5 artması sağlanacaktır.
Faaliyet Adı	Kalite Faaliyeti
Sorumlu Harcama Birimi veya Birimleri	38.04.00.01 - ÜST YÖNETİM, AKADEMİK VE İDARİ BİRİMLER, 38.04.09.07 - SAĞLIK, KÜLTÜR VE SPOR DAİRE BAŞKANLIĞI

Ekonomik Kod		Ödenek
01	Personel Giderleri	0,00
02	SGK Devlet Primi Giderleri	0,00
03	Mal ve Hizmet Alım Giderleri	1.766.000,00
04	Faiz Giderleri	0,00
05	Cari Transferler	12.976.000,00
06	Sermaye Giderleri	0,00
07	Sermaye Transferleri	0,00
08	Borç verme	0,00
<b>Toplam Bütçe Kaynak İhtiyacı</b>		<b>14.742.000,00</b>
<b>Bütçe Dışı Kaynak</b>	Döner Sermaye	0,00
	Diğer Yurt İçi	0,00
	Yurt Dışı	0,00
<b>Toplam Bütçe Dışı Kaynak İhtiyacı</b>		<b>0,00</b>
<b>Toplam Kaynak İhtiyacı</b>		<b>14.742.000,00</b>



**FAALİYET MALİYETLERİ TABLOSU**

<b>İdare Adı</b>	<b>38.04 - HACETTEPE ÜNİVERSİTESİ</b>
<b>Performans Hedefi</b>	<b>25 - Öğrencilerin spor gereksinimlerini karşılamak üzere, içinde çeşitli sportif ortamların (kondisyon salonları, basketbol-voleybol salonları vb.) yer aldığı çok amaçlı bir spor kompleksi yapılacaktır.</b>
<b>Faaliyet Adı</b>	<b>Altyapı Faaliyeti</b>
<b>Sorumlu Harcama Birimi veya Birimleri</b>	<b>38.04.00.01 - ÜST YÖNETİM, AKADEMİK VE İDARİ BİRİMLER, 38.04.09.09 - YAPI İŞLERİ VE TEKNİK DAİRE BAŞKANLIĞI</b>

<b>Ekonomik Kod</b>		<b>Ödenek</b>
01	Personel Giderleri	0,00
02	SGK Devlet Primi Giderleri	0,00
03	Mal ve Hizmet Alım Giderleri	0,00
04	Faiz Giderleri	0,00
05	Cari Transferler	0,00
06	Sermaye Giderleri	3.500.000,00
07	Sermaye Transferleri	0,00
08	Borç verme	0,00
<b>Toplam Bütçe Kaynak İhtiyacı</b>		<b>3.500.000,00</b>
<b>Bütçe Dışı Kaynak</b>	Döner Sermaye	0,00
	Diğer Yurt İçi	0,00
	Yurt Dışı	0,00
<b>Toplam Bütçe Dışı Kaynak İhtiyacı</b>		<b>0,00</b>
<b>Toplam Kaynak İhtiyacı</b>		<b>3.500.000,00</b>

**FAALİYET MALİYETLERİ TABLOSU**

<b>İdare Adı</b>	<b>38.04 - HACETTEPE ÜNİVERSİTESİ</b>
<b>Performans Hedefi</b>	<b>26 - Lisans ve lisansüstü öğrencilerinin en az %2 sinin öğrenci değişim programlarına katılımı sağlanacaktır.</b>
<b>Faaliyet Adı</b>	<b>Eğitim Faaliyeti</b>
<b>Sorumlu Harcama Birimi veya Birimleri</b>	<b>38.04.00.01 - ÜST YÖNETİM, AKADEMİK VE İDARİ BİRİMLER, 38.04.09.01 - ÖZEL KALEM (REKTÖRLÜK)</b>

<b>Ekonomik Kod</b>		<b>Ödenek</b>
01	Personel Giderleri	233.000,00
02	SGK Devlet Primi Giderleri	146.359,00
03	Mal ve Hizmet Alım Giderleri	311.448,00
04	Faiz Giderleri	0,00
05	Cari Transferler	0,00
06	Sermaye Giderleri	0,00
07	Sermaye Transferleri	0,00
08	Borç verme	0,00
<b>Toplam Bütçe Kaynak İhtiyacı</b>		<b>690.807,00</b>
<b>Bütçe Dışı Kaynak</b>	Döner Sermaye	0,00
	Diğer Yurt İçi	0,00
	Yurt Dışı	0,00
<b>Toplam Bütçe Dışı Kaynak İhtiyacı</b>		<b>0,00</b>
<b>Toplam Kaynak İhtiyacı</b>		<b>690.807,00</b>

**FAALİYET MALİYETLERİ TABLOSU**

<b>İdare Adı</b>	<b>38.04 - HACETTEPE ÜNİVERSİTESİ</b>
<b>Performans Hedefi</b>	<b>27 - Kariyer merkezi kurulacaktır.</b>
<b>Faaliyet Adı</b>	<b>Sosyal Sorumluluk Faaliyetleri</b>
<b>Sorumlu Harcama Birimi veya Birimleri</b>	<b>38.04.00.01 - ÜST YÖNETİM, AKADEMİK VE İDARİ BİRİMLER, 38.04.09.10 - ÖĞRENCİ İŞLERİ DAİRE BAŞKANLIĞI</b>

<b>Ekonomik Kod</b>		<b>Ödenek</b>
01	Personel Giderleri	350.000,00
02	SGK Devlet Primi Giderleri	169.538,00
03	Mal ve Hizmet Alım Giderleri	467.172,00
04	Faiz Giderleri	0,00
05	Cari Transferler	0,00
06	Sermaye Giderleri	0,00
07	Sermaye Transferleri	0,00
08	Borç verme	0,00
<b>Toplam Bütçe Kaynak İhtiyacı</b>		<b>986.710,00</b>
<b>Bütçe Dışı Kaynak</b>	Döner Sermaye	0,00
	Diğer Yurt İçi	0,00
	Yurt Dışı	0,00
<b>Toplam Bütçe Dışı Kaynak İhtiyacı</b>		<b>0,00</b>
<b>Toplam Kaynak İhtiyacı</b>		<b>986.710,00</b>

**FAALİYET MALİYETLERİ TABLOSU**

<b>İdare Adı</b>	<b>38.04 - HACETTEPE ÜNİVERSİTESİ</b>
<b>Performans Hedefi</b>	<b>28 - Kariyer mekezince 3 adet organizasyon düzenlenmesi sağlanacaktır.</b>
<b>Faaliyet Adı</b>	<b>Sosyal Sorumluluk Faaliyeti</b>
<b>Sorumlu Harcama Birimi veya Birimleri</b>	<b>38.04.00.01 - ÜST YÖNETİM, AKADEMİK VE İDARİ BİRİMLER, 38.04.09.10 - ÖĞRENCİ İŞLERİ DAİRE BAŞKANLIĞI</b>

<b>Ekonomik Kod</b>		<b>Ödenek</b>
01	Personel Giderleri	333.000,00
02	SGK Devlet Primi Giderleri	136.061,00
03	Mal ve Hizmet Alım Giderleri	443.813,00
04	Faiz Giderleri	0,00
05	Cari Transferler	0,00
06	Sermaye Giderleri	0,00
07	Sermaye Transferleri	0,00
08	Borç verme	0,00
<b>Toplam Bütçe Kaynak İhtiyacı</b>		<b>912.874,00</b>
<b>Bütçe Dışı Kaynak</b>	Döner Sermaye	0,00
	Diğer Yurt İçi	0,00
	Yurt Dışı	0,00
<b>Toplam Bütçe Dışı Kaynak İhtiyacı</b>		<b>0,00</b>
<b>Toplam Kaynak İhtiyacı</b>		<b>912.874,00</b>

**FAALİYET MALİYETLERİ TABLOSU**

<b>İdare Adı</b>	<b>38.04 - HACETTEPE ÜNİVERSİTESİ</b>
<b>Performans Hedefi</b>	<b>29 - 2.000 öğrencinin kariyer günlerine katılımı sağlanacaktır.</b>
<b>Faaliyet Adı</b>	<b>Sosyal Sorumluluk Faaliyeti</b>
<b>Sorumlu Harcama Birimi veya Birimleri</b>	<b>38.04.00.01 - ÜST YÖNETİM, AKADEMİK VE İDARİ BİRİMLER, 38.04.09.10 - ÖĞRENCİ İŞLERİ DAİRE BAŞKANLIĞI</b>

<b>Ekonomik Kod</b>		<b>Ödenek</b>
01	Personel Giderleri	309.000,00
02	SGK Devlet Primi Giderleri	191.425,00
03	Mal ve Hizmet Alım Giderleri	412.668,00
04	Faiz Giderleri	0,00
05	Cari Transferler	0,00
06	Sermaye Giderleri	0,00
07	Sermaye Transferleri	0,00
08	Borç verme	0,00
<b>Toplam Bütçe Kaynak İhtiyacı</b>		<b>913.093,00</b>
<b>Bütçe Dışı Kaynak</b>	Döner Sermaye	0,00
	Diğer Yurt İçi	0,00
	Yurt Dışı	0,00
<b>Toplam Bütçe Dışı Kaynak İhtiyacı</b>		<b>0,00</b>
<b>Toplam Kaynak İhtiyacı</b>		<b>913.093,00</b>

**FAALİYET MALİYETLERİ TABLOSU**

<b>İdare Adı</b>	<b>38.04 - HACETTEPE ÜNİVERSİTESİ</b>
<b>Performans Hedefi</b>	<b>30 - Eğitim öğretim yılında 1 kredilik Oryantasyon dersi uygulamaya konulacaktır.</b>
<b>Faaliyet Adı</b>	<b>Eğitim Faaliyeti</b>
<b>Sorumlu Harcama Birimi veya Birimleri</b>	<b>38.04.00.01 - ÜST YÖNETİM, AKADEMİK VE İDARİ BİRİMLER, 38.04.09.10 - ÖĞRENCİ İŞLERİ DAİRE BAŞKANLIĞI</b>

<b>Ekonomik Kod</b>		<b>Ödenek</b>
01	Personel Giderleri	50.000,00
02	SGK Devlet Primi Giderleri	24.000,00
03	Mal ve Hizmet Alım Giderleri	10.000,00
04	Faiz Giderleri	0,00
05	Cari Transferler	0,00
06	Sermaye Giderleri	0,00
07	Sermaye Transferleri	0,00
08	Borç verme	0,00
<b>Toplam Bütçe Kaynak İhtiyacı</b>		<b>84.000,00</b>
<b>Bütçe Dışı Kaynak</b>	Döner Sermaye	0,00
	Diğer Yurt İçi	0,00
	Yurt Dışı	0,00
<b>Toplam Bütçe Dışı Kaynak İhtiyacı</b>		<b>0,00</b>
<b>Toplam Kaynak İhtiyacı</b>		<b>84.000,00</b>

**FAALİYET MALİYETLERİ TABLOSU**

<b>İdare Adı</b>	<b>38.04 - HACETTEPE ÜNİVERSİTESİ</b>
<b>Performans Hedefi</b>	<b>31 - Eğitim öğretim yılında 1 kredilik Üniversite Yaşamı/Sosyal Aktiviteler dersi açılarak 300 öğrenci için pilot uygulamasına başlanacaktır.</b>
<b>Faaliyet Adı</b>	<b>Eğitim Faaliyeti</b>
<b>Sorumlu Harcama Birimi veya Birimleri</b>	<b>38.04.00.01 - ÜST YÖNETİM, AKADEMİK VE İDARİ BİRİMLER, 38.04.09.10 - ÖĞRENCİ İŞLERİ DAİRE BAŞKANLIĞI</b>

<b>Ekonomik Kod</b>		<b>Ödenek</b>
01	Personel Giderleri	50.000,00
02	SGK Devlet Primi Giderleri	24.000,00
03	Mal ve Hizmet Alım Giderleri	10.000,00
04	Faiz Giderleri	0,00
05	Cari Transferler	0,00
06	Sermaye Giderleri	0,00
07	Sermaye Transferleri	0,00
08	Borç verme	0,00
<b>Toplam Bütçe Kaynak İhtiyacı</b>		<b>84.000,00</b>
<b>Bütçe Dışı Kaynak</b>	Döner Sermaye	0,00
	Diğer Yurt İçi	0,00
	Yurt Dışı	0,00
<b>Toplam Bütçe Dışı Kaynak İhtiyacı</b>		<b>0,00</b>
<b>Toplam Kaynak İhtiyacı</b>		<b>84.000,00</b>

**FAALİYET MALİYETLERİ TABLOSU**

İdare Adı	38.04 - HACETTEPE ÜNİVERSİTESİ
Performans Hedefi	32 - Programa kayıt olan yabancı uyruklu öğrenci sayısının %5 artırılması sağlanacaktır.
Faaliyet Adı	Eğitim Faaliyeti
Sorumlu Harcama Birimi veya Birimleri	38.04.00.01 - ÜST YÖNETİM, AKADEMİK VE İDARİ BİRİMLER, 38.04.09.01 - ÖZEL KALEM (REKTÖRLÜK)

Ekonomik Kod		Ödenek
01	Personel Giderleri	3.507.366,00
02	SGK Devlet Primi Giderleri	669.538,00
03	Mal ve Hizmet Alım Giderleri	467.172,00
04	Faiz Giderleri	0,00
05	Cari Transferler	0,00
06	Sermaye Giderleri	0,00
07	Sermaye Transferleri	0,00
08	Borç verme	0,00
<b>Toplam Bütçe Kaynak İhtiyacı</b>		<b>4.644.076,00</b>
<b>Bütçe Dışı Kaynak</b>	Döner Sermaye	0,00
	Diğer Yurt İçi	0,00
	Yurt Dışı	0,00
<b>Toplam Bütçe Dışı Kaynak İhtiyacı</b>		<b>0,00</b>
<b>Toplam Kaynak İhtiyacı</b>		<b>4.644.076,00</b>



**FAALİYET MALİYETLERİ TABLOSU**

<b>İdare Adı</b>	<b>38.04 - HACETTEPE ÜNİVERSİTESİ</b>
<b>Performans Hedefi</b>	<b>33 - Başvuru ve karar süreci incelenerek basitleştirilecektir.</b>
<b>Faaliyet Adı</b>	<b>İdari İşler İle İlgili Faaliyetler</b>
<b>Sorumlu Harcama Birimi veya Birimleri</b>	<b>38.04.00.01 - ÜST YÖNETİM, AKADEMİK VE İDARİ BİRİMLER, 38.04.09.01 - ÖZEL KALEM (REKTÖRLÜK)</b>

<b>Ekonomik Kod</b>		<b>Ödenek</b>
01	Personel Giderleri	350.000,00
02	SGK Devlet Primi Giderleri	66.000,00
03	Mal ve Hizmet Alım Giderleri	467.172,00
04	Faiz Giderleri	0,00
05	Cari Transferler	0,00
06	Sermaye Giderleri	0,00
07	Sermaye Transferleri	0,00
08	Borç verme	0,00
<b>Toplam Bütçe Kaynak İhtiyacı</b>		<b>883.172,00</b>
<b>Bütçe Dışı Kaynak</b>	Döner Sermaye	0,00
	Diğer Yurt İçi	0,00
	Yurt Dışı	0,00
<b>Toplam Bütçe Dışı Kaynak İhtiyacı</b>		<b>0,00</b>
<b>Toplam Kaynak İhtiyacı</b>		<b>883.172,00</b>

**FAALİYET MALİYETLERİ TABLOSU**

İdare Adı	38.04 - HACETTEPE ÜNİVERSİTESİ
Performans Hedefi	34 - Bilimsel araştırma faaliyetlerine verilen maddi destek % 5 oranında arttırılacaktır.
Faaliyet Adı	Araştırma Faaliyetleri
Sorumlu Harcama Birimi veya Birimleri	38.04.00.01 - ÜST YÖNETİM, AKADEMİK VE İDARİ BİRİMLER, 38.04.09.01 - ÖZEL KALEM (REKTÖRLÜK)

Ekonomik Kod		Ödenek
01	Personel Giderleri	0,00
02	SGK Devlet Primi Giderleri	0,00
03	Mal ve Hizmet Alım Giderleri	0,00
04	Faiz Giderleri	0,00
05	Cari Transferler	0,00
06	Sermaye Giderleri	7.500.000,00
07	Sermaye Transferleri	0,00
08	Borç verme	0,00
<b>Toplam Bütçe Kaynak İhtiyacı</b>		<b>7.500.000,00</b>
<b>Bütçe Dışı Kaynak</b>	Döner Sermaye	0,00
	Diğer Yurt İçi	0,00
	Yurt Dışı	0,00
<b>Toplam Bütçe Dışı Kaynak İhtiyacı</b>		<b>0,00</b>
<b>Toplam Kaynak İhtiyacı</b>		<b>7.500.000,00</b>

**FAALİYET MALİYETLERİ TABLOSU**

<b>İdare Adı</b>	<b>38.04 - HACETTEPE ÜNİVERSİTESİ</b>
<b>Performans Hedefi</b>	<b>35 - Desteklenen proje sayısı %10 arttırılacaktır.</b>
<b>Faaliyet Adı</b>	<b>Araştırma Faaliyeti</b>
<b>Sorumlu Harcama Birimi veya Birimleri</b>	<b>38.04.00.01 - ÜST YÖNETİM, AKADEMİK VE İDARİ BİRİMLER, 38.04.09.01 - ÖZEL KALEM (REKTÖRLÜK)</b>

<b>Ekonomik Kod</b>		<b>Ödenek</b>
01	Personel Giderleri	0,00
02	SGK Devlet Primi Giderleri	0,00
03	Mal ve Hizmet Alım Giderleri	0,00
04	Faiz Giderleri	0,00
05	Cari Transferler	0,00
06	Sermaye Giderleri	6.000.000,00
07	Sermaye Transferleri	0,00
08	Borç verme	0,00
<b>Toplam Bütçe Kaynak İhtiyacı</b>		<b>6.000.000,00</b>
<b>Bütçe Dışı Kaynak</b>	Döner Sermaye	0,00
	Diğer Yurt İçi	0,00
	Yurt Dışı	0,00
<b>Toplam Bütçe Dışı Kaynak İhtiyacı</b>		<b>0,00</b>
<b>Toplam Kaynak İhtiyacı</b>		<b>6.000.000,00</b>

**FAALİYET MALİYETLERİ TABLOSU**

<b>İdare Adı</b>	<b>38.04 - HACETTEPE ÜNİVERSİTESİ</b>
<b>Performans Hedefi</b>	<b>36 - Mevcut araştırma laboratuvarlarının akreditasyonu sağlanacaktır.</b>
<b>Faaliyet Adı</b>	<b>Araştırma Faaliyeti</b>
<b>Sorumlu Harcama Birimi veya Birimleri</b>	<b>38.04.00.01 - ÜST YÖNETİM, AKADEMİK VE İDARİ BİRİMLER, 38.04.09.01 - ÖZEL KALEM (REKTÖRLÜK)</b>

<b>Ekonomik Kod</b>		<b>Ödenek</b>
01	Personel Giderleri	0,00
02	SGK Devlet Primi Giderleri	0,00
03	Mal ve Hizmet Alım Giderleri	0,00
04	Faiz Giderleri	0,00
05	Cari Transferler	0,00
06	Sermaye Giderleri	3.000.000,00
07	Sermaye Transferleri	0,00
08	Borç verme	0,00
<b>Toplam Bütçe Kaynak İhtiyacı</b>		<b>3.000.000,00</b>
<b>Bütçe Dışı Kaynak</b>	Döner Sermaye	0,00
	Diğer Yurt İçi	0,00
	Yurt Dışı	0,00
<b>Toplam Bütçe Dışı Kaynak İhtiyacı</b>		<b>0,00</b>
<b>Toplam Kaynak İhtiyacı</b>		<b>3.000.000,00</b>

**FAALİYET MALİYETLERİ TABLOSU**

<b>İdare Adı</b>	<b>38.04 - HACETTEPE ÜNİVERSİTESİ</b>
<b>Performans Hedefi</b>	<b>37 - Spor Bilimleri Enstitüsünün kurulması çalışmalarının %25'i tamamlanacaktır.</b>
<b>Faaliyet Adı</b>	<b>Araştırma Faaliyeti</b>
<b>Sorumlu Harcama Birimi veya Birimleri</b>	<b>38.04.00.01 - ÜST YÖNETİM, AKADEMİK VE İDARİ BİRİMLER, 38.04.09.01 - ÖZEL KALEM (REKTÖRLÜK)</b>

<b>Ekonomik Kod</b>		<b>Ödenek</b>
01	Personel Giderleri	150.000,00
02	SGK Devlet Primi Giderleri	70.000,00
03	Mal ve Hizmet Alım Giderleri	500.000,00
04	Faiz Giderleri	0,00
05	Cari Transferler	0,00
06	Sermaye Giderleri	0,00
07	Sermaye Transferleri	0,00
08	Borç verme	0,00
<b>Toplam Bütçe Kaynak İhtiyacı</b>		<b>720.000,00</b>
<b>Bütçe Dışı Kaynak</b>	Döner Sermaye	0,00
	Diğer Yurt İçi	0,00
	Yurt Dışı	0,00
<b>Toplam Bütçe Dışı Kaynak İhtiyacı</b>		<b>0,00</b>
<b>Toplam Kaynak İhtiyacı</b>		<b>720.000,00</b>

**FAALİYET MALİYETLERİ TABLOSU**

İdare Adı	38.04 - HACETTEPE ÜNİVERSİTESİ
Performans Hedefi	38 - İhtiyaç duyulan merkezi araştırma laboratuvarlarının türü ve sayısının tespiti çalışması yapılacaktır.
Faaliyet Adı	Araştırma Faaliyeti
Sorumlu Harcama Birimi veya Birimleri	38.04.00.01 - ÜST YÖNETİM, AKADEMİK VE İDARİ BİRİMLER, 38.04.09.01 - ÖZEL KALEM (REKTÖRLÜK)

Ekonomik Kod		Ödenek
01	Personel Giderleri	0,00
02	SGK Devlet Primi Giderleri	0,00
03	Mal ve Hizmet Alım Giderleri	0,00
04	Faiz Giderleri	0,00
05	Cari Transferler	0,00
06	Sermaye Giderleri	2.500.000,00
07	Sermaye Transferleri	0,00
08	Borç verme	0,00
<b>Toplam Bütçe Kaynak İhtiyacı</b>		<b>2.500.000,00</b>
<b>Bütçe Dışı Kaynak</b>	Döner Sermaye	0,00
	Diğer Yurt İçi	0,00
	Yurt Dışı	0,00
<b>Toplam Bütçe Dışı Kaynak İhtiyacı</b>		<b>0,00</b>
<b>Toplam Kaynak İhtiyacı</b>		<b>2.500.000,00</b>

**FAALİYET MALİYETLERİ TABLOSU**

İdare Adı	38.04 - HACETTEPE ÜNİVERSİTESİ
Performans Hedefi	39 - Proje süreçlerine ve patent başvurularına sekreteryaya desteği verecek bir Proje ve Patent Ofisi kurulacaktır.
Faaliyet Adı	Araştırma Faaliyeti
Sorumlu Harcama Birimi veya Birimleri	38.04.00.01 - ÜST YÖNETİM, AKADEMİK VE İDARİ BİRİMLER, 38.04.09.01 - ÖZEL KALEM (REKTÖRLÜK)

Ekonomik Kod		Ödenek
01	Personel Giderleri	303.000,00
02	SGK Devlet Primi Giderleri	58.000,00
03	Mal ve Hizmet Alım Giderleri	404.882,00
04	Faiz Giderleri	0,00
05	Cari Transferler	0,00
06	Sermaye Giderleri	0,00
07	Sermaye Transferleri	0,00
08	Borç verme	0,00
<b>Toplam Bütçe Kaynak İhtiyacı</b>		<b>765.882,00</b>
<b>Bütçe Dışı Kaynak</b>	Döner Sermaye	0,00
	Diğer Yurt İçi	0,00
	Yurt Dışı	0,00
<b>Toplam Bütçe Dışı Kaynak İhtiyacı</b>		<b>0,00</b>
<b>Toplam Kaynak İhtiyacı</b>		<b>765.882,00</b>

**FAALİYET MALİYETLERİ TABLOSU**

<b>İdare Adı</b>	<b>38.04 - HACETTEPE ÜNİVERSİTESİ</b>
<b>Performans Hedefi</b>	<b>40 - Atıkların yönetimi ile ilgili bir sistem kurulacaktır.</b>
<b>Faaliyet Adı</b>	<b>Sosyal Sorumluluk Faaliyeti</b>
<b>Sorumlu Harcama Birimi veya Birimleri</b>	<b>38.04.00.01 - ÜST YÖNETİM, AKADEMİK VE İDARİ BİRİMLER, 38.04.09.09 - YAPI İŞLERİ VE TEKNİK DAİRE BAŞKANLIĞI</b>

<b>Ekonomik Kod</b>		<b>Ödenek</b>
01	Personel Giderleri	309.000,00
02	SGK Devlet Primi Giderleri	59.000,00
03	Mal ve Hizmet Alım Giderleri	412.668,00
04	Faiz Giderleri	0,00
05	Cari Transferler	0,00
06	Sermaye Giderleri	0,00
07	Sermaye Transferleri	0,00
08	Borç verme	0,00
<b>Toplam Bütçe Kaynak İhtiyacı</b>		<b>780.668,00</b>
<b>Bütçe Dışı Kaynak</b>	Döner Sermaye	0,00
	Diğer Yurt İçi	0,00
	Yurt Dışı	0,00
<b>Toplam Bütçe Dışı Kaynak İhtiyacı</b>		<b>0,00</b>
<b>Toplam Kaynak İhtiyacı</b>		<b>780.668,00</b>



**FAALİYET MALİYETLERİ TABLOSU**

<b>İdare Adı</b>	<b>38.04 - HACETTEPE ÜNİVERSİTESİ</b>
<b>Performans Hedefi</b>	<b>41 - Araştırma materyal ve malzemelerinin envanter çalışması yapılarak merkezi bir tahsis mekanizması kurulması sağlanacaktır.</b>
<b>Faaliyet Adı</b>	<b>Araştırma Faaliyeti</b>
<b>Sorumlu Harcama Birimi veya Birimleri</b>	<b>38.04.00.01 - ÜST YÖNETİM, AKADEMİK VE İDARİ BİRİMLER, 38.04.09.01 - ÖZEL KALEM (REKTÖRLÜK)</b>

<b>Ekonomik Kod</b>		<b>Ödenek</b>
01	Personel Giderleri	391.000,00
02	SGK Devlet Primi Giderleri	74.000,00
03	Mal ve Hizmet Alım Giderleri	521.675,00
04	Faiz Giderleri	0,00
05	Cari Transferler	0,00
06	Sermaye Giderleri	0,00
07	Sermaye Transferleri	0,00
08	Borç verme	0,00
<b>Toplam Bütçe Kaynak İhtiyacı</b>		<b>986.675,00</b>
<b>Bütçe Dışı Kaynak</b>	Döner Sermaye	0,00
	Diğer Yurt İçi	0,00
	Yurt Dışı	0,00
<b>Toplam Bütçe Dışı Kaynak İhtiyacı</b>		<b>0,00</b>
<b>Toplam Kaynak İhtiyacı</b>		<b>986.675,00</b>

**FAALİYET MALİYETLERİ TABLOSU**

İdare Adı	38.04 - HACETTEPE ÜNİVERSİTESİ
Performans Hedefi	42 - Lisansüstü tezlerin %5'inin üniversite tarafından yayın haline getirilmesi sağlanacaktır.
Faaliyet Adı	Araştırma Faaliyeti
Sorumlu Harcama Birimi veya Birimleri	38.04.00.01 - ÜST YÖNETİM, AKADEMİK VE İDARİ BİRİMLER, 38.04.03.30 - ERİŞKİN HASTANESİ, 38.04.03.31 - İHSAN DOĞRAMACI ÇOCUK HASTANESİ, 38.04.03.32 - ONKOLOJİ HASTANESİ

Ekonomik Kod		Ödenek
01	Personel Giderleri	362.000,00
02	SGK Devlet Primi Giderleri	69.000,00
03	Mal ve Hizmet Alım Giderleri	482.744,00
04	Faiz Giderleri	0,00
05	Cari Transferler	0,00
06	Sermaye Giderleri	0,00
07	Sermaye Transferleri	0,00
08	Borç verme	0,00
<b>Toplam Bütçe Kaynak İhtiyacı</b>		<b>913.744,00</b>
<b>Bütçe Dışı Kaynak</b>	Döner Sermaye	0,00
	Diğer Yurt İçi	0,00
	Yurt Dışı	0,00
<b>Toplam Bütçe Dışı Kaynak İhtiyacı</b>		<b>0,00</b>
<b>Toplam Kaynak İhtiyacı</b>		<b>913.744,00</b>

**FAALİYET MALİYETLERİ TABLOSU**

<b>İdare Adı</b>	<b>38.04 - HACETTEPE ÜNİVERSİTESİ</b>
<b>Performans Hedefi</b>	<b>43 - SSCI, SCI, AHCI endekslerinde yayınlanan araştırmalara ve yayın komisyonunun takdir edeceği kitaplara ya da kitap bölümlerine teşvik desteği sağlanacaktır.</b>
<b>Faaliyet Adı</b>	<b>Araştırma Faaliyeti</b>
<b>Sorumlu Harcama Birimi veya Birimleri</b>	<b>38.04.00.01 - ÜST YÖNETİM, AKADEMİK VE İDARİ BİRİMLER, 38.04.09.01 - ÖZEL KALEM (REKTÖRLÜK)</b>

<b>Ekonomik Kod</b>		<b>Ödenek</b>
01	Personel Giderleri	397.000,00
02	SGK Devlet Primi Giderleri	75.000,00
03	Mal ve Hizmet Alım Giderleri	529.461,00
04	Faiz Giderleri	0,00
05	Cari Transferler	0,00
06	Sermaye Giderleri	0,00
07	Sermaye Transferleri	0,00
08	Borç verme	0,00
<b>Toplam Bütçe Kaynak İhtiyacı</b>		<b>1.001.461,00</b>
<b>Bütçe Dışı Kaynak</b>	Döner Sermaye	0,00
	Diğer Yurt İçi	0,00
	Yurt Dışı	0,00
<b>Toplam Bütçe Dışı Kaynak İhtiyacı</b>		<b>0,00</b>
<b>Toplam Kaynak İhtiyacı</b>		<b>1.001.461,00</b>

**FAALİYET MALİYETLERİ TABLOSU**

<b>İdare Adı</b>	<b>38.04 - HACETTEPE ÜNİVERSİTESİ</b>
<b>Performans Hedefi</b>	<b>44 - Üniversitemiz birimlerince yayınlanmakta olan akademik dergilerin uluslararası standartlara yükseltilmesi ve atıf dizinlerine girebilmeleri için gereken maddi ve yönetsel destek sağlanacaktır.</b>
<b>Faaliyet Adı</b>	<b>Araştırma Faaliyeti</b>
<b>Sorumlu Harcama Birimi veya Birimleri</b>	<b>38.04.00.01 - ÜST YÖNETİM, AKADEMİK VE İDARİ BİRİMLER, 38.04.09.01 - ÖZEL KALEM (REKTÖRLÜK)</b>

<b>Ekonomik Kod</b>		<b>Ödenek</b>
01	Personel Giderleri	391.000,00
02	SGK Devlet Primi Giderleri	74.000,00
03	Mal ve Hizmet Alım Giderleri	521.676,00
04	Faiz Giderleri	0,00
05	Cari Transferler	0,00
06	Sermaye Giderleri	0,00
07	Sermaye Transferleri	0,00
08	Borç verme	0,00
<b>Toplam Bütçe Kaynak İhtiyacı</b>		<b>986.676,00</b>
<b>Bütçe Dışı Kaynak</b>	Döner Sermaye	0,00
	Diğer Yurt İçi	0,00
	Yurt Dışı	0,00
<b>Toplam Bütçe Dışı Kaynak İhtiyacı</b>		<b>0,00</b>
<b>Toplam Kaynak İhtiyacı</b>		<b>986.676,00</b>

**FAALİYET MALİYETLERİ TABLOSU**

<b>İdare Adı</b>	<b>38.04 - HACETTEPE ÜNİVERSİTESİ</b>
<b>Performans Hedefi</b>	<b>45 - Bilimsel faaliyetlerin (yurt içi-yurt dışı kongrelere katılım, arazi çalışmaları, kongre ve sempozyum organizasyonu, çalıştay, atölye, konser, sergi vb.) belirli kriterler çerçevesinde maddi olarak desteklenmesi sağlanacaktır.</b>
<b>Faaliyet Adı</b>	<b>Destek Faaliyeti</b>
<b>Sorumlu Harcama Birimi veya Birimleri</b>	<b>38.04.00.01 - ÜST YÖNETİM, AKADEMİK VE İDARİ BİRİMLER, 38.04.09.01 - ÖZEL KALEM (REKTÖRLÜK)</b>

<b>Ekonomik Kod</b>		<b>Ödenek</b>
01	Personel Giderleri	368.000,00
02	SGK Devlet Primi Giderleri	70.000,00
03	Mal ve Hizmet Alım Giderleri	490.530,00
04	Faiz Giderleri	0,00
05	Cari Transferler	0,00
06	Sermaye Giderleri	0,00
07	Sermaye Transferleri	0,00
08	Borç verme	0,00
<b>Toplam Bütçe Kaynak İhtiyacı</b>		<b>928.530,00</b>
<b>Bütçe Dışı Kaynak</b>	Döner Sermaye	0,00
	Diğer Yurt İçi	0,00
	Yurt Dışı	0,00
<b>Toplam Bütçe Dışı Kaynak İhtiyacı</b>		<b>0,00</b>
<b>Toplam Kaynak İhtiyacı</b>		<b>928.530,00</b>

İdare Adı	38.04 - HACETTEPE ÜNİVERSİTESİ
Performans Hedefi	46 - Ulusal ve uluslararası lisans ve lisansüstü öğrenci kongrelerinin ve çalışmalarının maddi olarak desteklenmesi sağlanacaktır.
Faaliyet Adı	Araştırma Faaliyeti
Sorumlu Harcama Birimi veya Birimleri	38.04.00.01 - ÜST YÖNETİM, AKADEMİK VE İDARİ BİRİMLER, 38.04.09.01 - ÖZEL KALEM (REKTÖRLÜK)

Ekonomik Kod		Ödenek
01	Personel Giderleri	356.000,00
02	SGK Devlet Primi Giderleri	68.000,00
03	Mal ve Hizmet Alım Giderleri	474.959,00
04	Faiz Giderleri	0,00
05	Cari Transferler	0,00
06	Sermaye Giderleri	0,00
07	Sermaye Transferleri	0,00
08	Borç verme	0,00
<b>Toplam Bütçe Kaynak İhtiyacı</b>		<b>898.959,00</b>
<b>Bütçe Dışı Kaynak</b>	Döner Sermaye	0,00
	Diğer Yurt İçi	0,00
	Yurt Dışı	0,00
<b>Toplam Bütçe Dışı Kaynak İhtiyacı</b>		<b>0,00</b>
<b>Toplam Kaynak İhtiyacı</b>		<b>898.959,00</b>

**FAALİYET MALİYETLERİ TABLOSU**

İdare Adı	38.04 - HACETTEPE ÜNİVERSİTESİ
Performans Hedefi	47 - Kitap ve kitap bölümlerinin Hacettepe Üniversitesi atama kriterleri açısından ulusal ve uluslararası kitap ve kitap bölümleri olarak sayılıp sayılmayacağına ilişkin bir değerlendirme sistemi kurulacaktır.
Faaliyet Adı	Araştırma Faaliyeti
Sorumlu Harcama Birimi veya Birimleri	38.04.00.01 - ÜST YÖNETİM, AKADEMİK VE İDARİ BİRİMLER, 38.04.09.05 - PERSONEL DAİRE BAŞKANLIĞI

Ekonomik Kod		Ödenek
01	Personel Giderleri	344.000,00
02	SGK Devlet Primi Giderleri	65.000,00
03	Mal ve Hizmet Alım Giderleri	459.386,00
04	Faiz Giderleri	0,00
05	Cari Transferler	0,00
06	Sermaye Giderleri	0,00
07	Sermaye Transferleri	0,00
08	Borç verme	0,00
<b>Toplam Bütçe Kaynak İhtiyacı</b>		<b>868.386,00</b>
<b>Bütçe Dışı Kaynak</b>	Döner Sermaye	0,00
	Diğer Yurt İçi	0,00
	Yurt Dışı	0,00
<b>Toplam Bütçe Dışı Kaynak İhtiyacı</b>		<b>0,00</b>
<b>Toplam Kaynak İhtiyacı</b>		<b>868.386,00</b>

**FAALİYET MALİYETLERİ TABLOSU**

İdare Adı	38.04 - HACETTEPE ÜNİVERSİTESİ
Performans Hedefi	49 - Uluslararası kaynaklı proje sayısı %20 artırılabacaktır.
Faaliyet Adı	Araştırma Faaliyeti
Sorumlu Harcama Birimi veya Birimleri	38.04.00.01 - ÜST YÖNETİM, AKADEMİK VE İDARİ BİRİMLER, 38.04.09.01 - ÖZEL KALEM (REKTÖRLÜK)

Ekonomik Kod		Ödenek
01	Personel Giderleri	292.000,00
02	SGK Devlet Primi Giderleri	55.000,00
03	Mal ve Hizmet Alım Giderleri	389.310,00
04	Faiz Giderleri	0,00
05	Cari Transferler	0,00
06	Sermaye Giderleri	0,00
07	Sermaye Transferleri	0,00
08	Borç verme	0,00
<b>Toplam Bütçe Kaynak İhtiyacı</b>		<b>736.310,00</b>
<b>Bütçe Dışı Kaynak</b>	Döner Sermaye	0,00
	Diğer Yurt İçi	0,00
	Yurt Dışı	0,00
<b>Toplam Bütçe Dışı Kaynak İhtiyacı</b>		<b>0,00</b>
<b>Toplam Kaynak İhtiyacı</b>		<b>736.310,00</b>



**FAALİYET MALİYETLERİ TABLOSU**

<b>İdare Adı</b>	<b>38.04 - HACETTEPE ÜNİVERSİTESİ</b>
<b>Performans Hedefi</b>	<b>50 - Bilimsel araştırma projelerinde görev alan araştırma elemanlarına destek sağlanmak üzere bir destek programı oluşturulacaktır.</b>
<b>Faaliyet Adı</b>	<b>Araştırma Faaliyeti</b>
<b>Sorumlu Harcama Birimi veya Birimleri</b>	<b>38.04.00.01 - ÜST YÖNETİM, AKADEMİK VE İDARİ BİRİMLER, 38.04.09.01 - ÖZEL KALEM (REKTÖRLÜK)</b>

<b>Ekonomik Kod</b>		<b>Ödenek</b>
01	Personel Giderleri	251.000,00
02	SGK Devlet Primi Giderleri	47.000,00
03	Mal ve Hizmet Alım Giderleri	334.807,00
04	Faiz Giderleri	0,00
05	Cari Transferler	0,00
06	Sermaye Giderleri	0,00
07	Sermaye Transferleri	0,00
08	Borç verme	0,00
<b>Toplam Bütçe Kaynak İhtiyacı</b>		<b>632.807,00</b>
<b>Bütçe Dışı Kaynak</b>	Döner Sermaye	0,00
	Diğer Yurt İçi	0,00
	Yurt Dışı	0,00
<b>Toplam Bütçe Dışı Kaynak İhtiyacı</b>		<b>0,00</b>
<b>Toplam Kaynak İhtiyacı</b>		<b>632.807,00</b>

**FAALİYET MALİYETLERİ TABLOSU**

İdare Adı	38.04 - HACETTEPE ÜNİVERSİTESİ
Performans Hedefi	51 - Bilimsel araştırma projelerinde görev alan araştırmacıların tamamına maddi destek sağlanacaktır.
Faaliyet Adı	Destek Faaliyeti
Sorumlu Harcama Birimi veya Birimleri	38.04.00.01 - ÜST YÖNETİM, AKADEMİK VE İDARİ BİRİMLER, 38.04.09.01 - ÖZEL KALEM (REKTÖRLÜK)

Ekonomik Kod		Ödenek
01	Personel Giderleri	257.000,00
02	SGK Devlet Primi Giderleri	49.000,00
03	Mal ve Hizmet Alım Giderleri	342.593,00
04	Faiz Giderleri	0,00
05	Cari Transferler	0,00
06	Sermaye Giderleri	0,00
07	Sermaye Transferleri	0,00
08	Borç verme	0,00
<b>Toplam Bütçe Kaynak İhtiyacı</b>		<b>648.593,00</b>
<b>Bütçe Dışı Kaynak</b>	Döner Sermaye	0,00
	Diğer Yurt İçi	0,00
	Yurt Dışı	0,00
<b>Toplam Bütçe Dışı Kaynak İhtiyacı</b>		<b>0,00</b>
<b>Toplam Kaynak İhtiyacı</b>		<b>648.593,00</b>

**FAALİYET MALİYETLERİ TABLOSU**

<b>İdare Adı</b>	<b>38.04 - HACETTEPE ÜNİVERSİTESİ</b>
<b>Performans Hedefi</b>	<b>52 - Laboratuvarlarda görevli bütün öğrencilerin laboratuvar güvenliği eğitimi alması sağlanacaktır.</b>
<b>Faaliyet Adı</b>	<b>Eğitim Faaliyeti</b>
<b>Sorumlu Harcama Birimi veya Birimleri</b>	<b>38.04.00.01 - ÜST YÖNETİM, AKADEMİK VE İDARİ BİRİMLER, 38.04.09.05 - PERSONEL DAİRE BAŞKANLIĞI</b>

<b>Ekonomik Kod</b>		<b>Ödenek</b>
01	Personel Giderleri	263.000,00
02	SGK Devlet Primi Giderleri	50.000,00
03	Mal ve Hizmet Alım Giderleri	350.000,00
04	Faiz Giderleri	0,00
05	Cari Transferler	0,00
06	Sermaye Giderleri	0,00
07	Sermaye Transferleri	0,00
08	Borç verme	0,00
<b>Toplam Bütçe Kaynak İhtiyacı</b>		<b>663.000,00</b>
<b>Bütçe Dışı Kaynak</b>	Döner Sermaye	0,00
	Diğer Yurt İçi	0,00
	Yurt Dışı	0,00
<b>Toplam Bütçe Dışı Kaynak İhtiyacı</b>		<b>0,00</b>
<b>Toplam Kaynak İhtiyacı</b>		<b>663.000,00</b>

İdare Adı	38.04 - HACETTEPE ÜNİVERSİTESİ
Performans Hedefi	53 - Laboratuvarlarda görevli bütün personelin laboratuvar güvenliği eğitimi alması sağlanacaktır.
Faaliyet Adı	Eğitim Faaliyeti
Sorumlu Harcama Birimi veya Birimleri	38.04.00.01 - ÜST YÖNETİM, AKADEMİK VE İDARİ BİRİMLER, 38.04.09.05 - PERSONEL DAİRE BAŞKANLIĞI

Ekonomik Kod		Ödenek
01	Personel Giderleri	245.000,00
02	SGK Devlet Primi Giderleri	46.000,00
03	Mal ve Hizmet Alım Giderleri	327.000,00
04	Faiz Giderleri	0,00
05	Cari Transferler	0,00
06	Sermaye Giderleri	0,00
07	Sermaye Transferleri	0,00
08	Borç verme	0,00
<b>Toplam Bütçe Kaynak İhtiyacı</b>		<b>618.000,00</b>
<b>Bütçe Dışı Kaynak</b>	Döner Sermaye	0,00
	Diğer Yurt İçi	0,00
	Yurt Dışı	0,00
<b>Toplam Bütçe Dışı Kaynak İhtiyacı</b>		<b>0,00</b>
<b>Toplam Kaynak İhtiyacı</b>		<b>618.000,00</b>

**FAALİYET MALİYETLERİ TABLOSU**

İdare Adı	38.04 - HACETTEPE ÜNİVERSİTESİ
Performans Hedefi	54 - Hacettepe Üniversitesi mevcut bilişim sistemlerinin analizi yapılarak bütünleşik bir yönetim bilgi sistemi için fizibilite raporu hazırlanacaktır.
Faaliyet Adı	Bilişim Faaliyeti
Sorumlu Harcama Birimi veya Birimleri	38.04.00.01 - ÜST YÖNETİM, AKADEMİK VE İDARİ BİRİMLER, 38.04.09.11 - STRATEJİ GELİŞTİRME DAİRE BAŞKANLIĞI

Ekonomik Kod		Ödenek
01	Personel Giderleri	280.000,00
02	SGK Devlet Primi Giderleri	53.000,00
03	Mal ve Hizmet Alım Giderleri	373.737,00
04	Faiz Giderleri	0,00
05	Cari Transferler	0,00
06	Sermaye Giderleri	0,00
07	Sermaye Transferleri	0,00
08	Borç verme	0,00
<b>Toplam Bütçe Kaynak İhtiyacı</b>		<b>706.737,00</b>
<b>Bütçe Dışı Kaynak</b>	Döner Sermaye	0,00
	Diğer Yurt İçi	0,00
	Yurt Dışı	0,00
<b>Toplam Bütçe Dışı Kaynak İhtiyacı</b>		<b>0,00</b>
<b>Toplam Kaynak İhtiyacı</b>		<b>706.737,00</b>

**FAALİYET MALİYETLERİ TABLOSU**

İdare Adı	38.04 - HACETTEPE ÜNİVERSİTESİ
Performans Hedefi	55 - Hacettepe Üniversitesi'nin tüm birimlerinin yönergeleri hazırlanacaktır.
Faaliyet Adı	İdari İşler İle İlgili Faaliyetler
Sorumlu Harcama Birimi veya Birimleri	38.04.00.01 - ÜST YÖNETİM, AKADEMİK VE İDARİ BİRİMLER, 38.04.09.12 - HUKUK MÜŞAVİRLİĞİ

Ekonomik Kod		Ödenek
01	Personel Giderleri	204.000,00
02	SGK Devlet Primi Giderleri	39.000,00
03	Mal ve Hizmet Alım Giderleri	0,00
04	Faiz Giderleri	0,00
05	Cari Transferler	0,00
06	Sermaye Giderleri	0,00
07	Sermaye Transferleri	0,00
08	Borç verme	0,00
<b>Toplam Bütçe Kaynak İhtiyacı</b>		<b>243.000,00</b>
<b>Bütçe Dışı Kaynak</b>	Döner Sermaye	0,00
	Diğer Yurt İçi	0,00
	Yurt Dışı	0,00
<b>Toplam Bütçe Dışı Kaynak İhtiyacı</b>		<b>0,00</b>
<b>Toplam Kaynak İhtiyacı</b>		<b>243.000,00</b>

**FAALİYET MALİYETLERİ TABLOSU**

İdare Adı	38.04 - HACETTEPE ÜNİVERSİTESİ
Performans Hedefi	56 - İç kontrol uyum eylem planı revize edilerek hayata geçirilmesi çalışmaları başlatılacaktır.
Faaliyet Adı	İdari İşler İle İlgili Faaliyetler
Sorumlu Harcama Birimi veya Birimleri	38.04.00.01 - ÜST YÖNETİM, AKADEMİK VE İDARİ BİRİMLER, 38.04.09.11 - STRATEJİ GELİŞTİRME DAİRE BAŞKANLIĞI

Ekonomik Kod		Ödenek
01	Personel Giderleri	175.000,00
02	SGK Devlet Primi Giderleri	33.000,00
03	Mal ve Hizmet Alım Giderleri	0,00
04	Faiz Giderleri	0,00
05	Cari Transferler	0,00
06	Sermaye Giderleri	0,00
07	Sermaye Transferleri	0,00
08	Borç verme	0,00
<b>Toplam Bütçe Kaynak İhtiyacı</b>		<b>208.000,00</b>
<b>Bütçe Dışı Kaynak</b>	Döner Sermaye	0,00
	Diğer Yurt İçi	0,00
	Yurt Dışı	0,00
<b>Toplam Bütçe Dışı Kaynak İhtiyacı</b>		<b>0,00</b>
<b>Toplam Kaynak İhtiyacı</b>		<b>208.000,00</b>

**FAALİYET MALİYETLERİ TABLOSU**

İdare Adı	38.04 - HACETTEPE ÜNİVERSİTESİ
Performans Hedefi	57 - Akademik personelin tamamının mevcut yönetim sistemleri konusunda hizmetiçi eğitim alması sağlanacaktır.
Faaliyet Adı	Eğitim Faaliyeti
Sorumlu Harcama Birimi veya Birimleri	38.04.00.01 - ÜST YÖNETİM, AKADEMİK VE İDARİ BİRİMLER, 38.04.09.05 - PERSONEL DAİRE BAŞKANLIĞI

Ekonomik Kod		Ödenek
01	Personel Giderleri	251.000,00
02	SGK Devlet Primi Giderleri	47.000,00
03	Mal ve Hizmet Alım Giderleri	334.806,00
04	Faiz Giderleri	0,00
05	Cari Transferler	0,00
06	Sermaye Giderleri	0,00
07	Sermaye Transferleri	0,00
08	Borç verme	0,00
<b>Toplam Bütçe Kaynak İhtiyacı</b>		<b>632.806,00</b>
<b>Bütçe Dışı Kaynak</b>	Döner Sermaye	0,00
	Diğer Yurt İçi	0,00
	Yurt Dışı	0,00
<b>Toplam Bütçe Dışı Kaynak İhtiyacı</b>		<b>0,00</b>
<b>Toplam Kaynak İhtiyacı</b>		<b>632.806,00</b>



**FAALİYET MALİYETLERİ TABLOSU**

İdare Adı	38.04 - HACETTEPE ÜNİVERSİTESİ
Performans Hedefi	58 - İdari personelin %80'inin yönetim sistemleri konusunda hizmetiçi eğitim alması sağlanacaktır.
Faaliyet Adı	Eğitim Faaliyeti
Sorumlu Harcama Birimi veya Birimleri	38.04.00.01 - ÜST YÖNETİM, AKADEMİK VE İDARİ BİRİMLER, 38.04.09.05 - PERSONEL DAİRE BAŞKANLIĞI

Ekonomik Kod		Ödenek
01	Personel Giderleri	274.000,00
02	SGK Devlet Primi Giderleri	52.000,00
03	Mal ve Hizmet Alım Giderleri	365.951,00
04	Faiz Giderleri	0,00
05	Cari Transferler	0,00
06	Sermaye Giderleri	0,00
07	Sermaye Transferleri	0,00
08	Borç verme	0,00
<b>Toplam Bütçe Kaynak İhtiyacı</b>		<b>691.951,00</b>
<b>Bütçe Dışı Kaynak</b>	Döner Sermaye	0,00
	Diğer Yurt İçi	0,00
	Yurt Dışı	0,00
<b>Toplam Bütçe Dışı Kaynak İhtiyacı</b>		<b>0,00</b>
<b>Toplam Kaynak İhtiyacı</b>		<b>691.951,00</b>

**FAALİYET MALİYETLERİ TABLOSU**

İdare Adı	38.04 - HACETTEPE ÜNİVERSİTESİ
Performans Hedefi	59 - Bakım onarım hizmetlerinin etkililik düzeyi en az yüzde %50 olacaktır.
Faaliyet Adı	Altyapı Faaliyeti
Sorumlu Harcama Birimi veya Birimleri	38.04.00.01 - ÜST YÖNETİM, AKADEMİK VE İDARİ BİRİMLER, 38.04.09.09 - YAPI İŞLERİ VE TEKNİK DAİRE BAŞKANLIĞI

Ekonomik Kod		Ödenek
01	Personel Giderleri	0,00
02	SGK Devlet Primi Giderleri	0,00
03	Mal ve Hizmet Alım Giderleri	2.000.000,00
04	Faiz Giderleri	0,00
05	Cari Transferler	0,00
06	Sermaye Giderleri	0,00
07	Sermaye Transferleri	0,00
08	Borç verme	0,00
<b>Toplam Bütçe Kaynak İhtiyacı</b>		<b>2.000.000,00</b>
<b>Bütçe Dışı Kaynak</b>	Döner Sermaye	0,00
	Diğer Yurt İçi	0,00
	Yurt Dışı	0,00
<b>Toplam Bütçe Dışı Kaynak İhtiyacı</b>		<b>0,00</b>
<b>Toplam Kaynak İhtiyacı</b>		<b>2.000.000,00</b>

**FAALİYET MALİYETLERİ TABLOSU**

İdare Adı	38.04 - HACETTEPE ÜNİVERSİTESİ
Performans Hedefi	60 - Güvenlik ve temizlik hizmetlerinin etkililik düzeyi en az % 80 olacaktır.
Faaliyet Adı	Kalite Faaliyeti
Sorumlu Harcama Birimi veya Birimleri	38.04.00.01 - ÜST YÖNETİM, AKADEMİK VE İDARİ BİRİMLER, 38.04.09.04 - İDARİ VE MALİ İŞLER DAİRE BAŞKANLIĞI

Ekonomik Kod		Ödenek
01	Personel Giderleri	0,00
02	SGK Devlet Primi Giderleri	0,00
03	Mal ve Hizmet Alım Giderleri	18.794.000,00
04	Faiz Giderleri	0,00
05	Cari Transferler	0,00
06	Sermaye Giderleri	0,00
07	Sermaye Transferleri	0,00
08	Borç verme	0,00
<b>Toplam Bütçe Kaynak İhtiyacı</b>		<b>18.794.000,00</b>
<b>Bütçe Dışı Kaynak</b>	Döner Sermaye	0,00
	Diğer Yurt İçi	0,00
	Yurt Dışı	0,00
<b>Toplam Bütçe Dışı Kaynak İhtiyacı</b>		<b>0,00</b>
<b>Toplam Kaynak İhtiyacı</b>		<b>18.794.000,00</b>

**FAALİYET MALİYETLERİ TABLOSU**

<b>İdare Adı</b>	<b>38.04 - HACETTEPE ÜNİVERSİTESİ</b>
<b>Performans Hedefi</b>	<b>61 - Hacettepe Üniversitesi Yönetim El Kitabı' nın hazırlanması çalışmaları tamamlanacaktır.</b>
<b>Faaliyet Adı</b>	<b>İdari İşler İle İlgili Faaliyetler</b>
<b>Sorumlu Harcama Birimi veya Birimleri</b>	<b>38.04.00.01 - ÜST YÖNETİM, AKADEMİK VE İDARİ BİRİMLER, 38.04.09.02 - ÖZEL KALEM (GENEL SEKRETERLİK), 38.04.09.08 - BİLGİ İŞLEM DAİRE BAŞKANLIĞI</b>

<b>Ekonomik Kod</b>		<b>Ödenek</b>
01	Personel Giderleri	150.000,00
02	SGK Devlet Primi Giderleri	50.000,00
03	Mal ve Hizmet Alım Giderleri	0,00
04	Faiz Giderleri	0,00
05	Cari Transferler	0,00
06	Sermaye Giderleri	0,00
07	Sermaye Transferleri	0,00
08	Borç verme	0,00
<b>Toplam Bütçe Kaynak İhtiyacı</b>		<b>200.000,00</b>
<b>Bütçe Dışı Kaynak</b>	Döner Sermaye	0,00
	Diğer Yurt İçi	0,00
	Yurt Dışı	0,00
<b>Toplam Bütçe Dışı Kaynak İhtiyacı</b>		<b>0,00</b>
<b>Toplam Kaynak İhtiyacı</b>		<b>200.000,00</b>

**FAALİYET MALİYETLERİ TABLOSU**

<b>İdare Adı</b>	<b>38.04 - HACETTEPE ÜNİVERSİTESİ</b>
<b>Performans Hedefi</b>	<b>62 - Kampüs içinde kurulacak ekranlar ile haber ve duyuruların yayılımı sağlanacaktır.</b>
<b>Faaliyet Adı</b>	<b>Bilişim Faaliyeti</b>
<b>Sorumlu Harcama Birimi veya Birimleri</b>	<b>38.04.00.01 - ÜST YÖNETİM, AKADEMİK VE İDARİ BİRİMLER, 38.04.09.08 - BİLGİ İŞLEM DAİRE BAŞKANLIĞI, 38.04.09.02 - ÖZEL KALEM (GENEL SEKRETERLİK)</b>

<b>Ekonomik Kod</b>		<b>Ödenek</b>
01	Personel Giderleri	72.000,00
02	SGK Devlet Primi Giderleri	25.000,00
03	Mal ve Hizmet Alım Giderleri	400.000,00
04	Faiz Giderleri	0,00
05	Cari Transferler	0,00
06	Sermaye Giderleri	0,00
07	Sermaye Transferleri	0,00
08	Borç verme	0,00
<b>Toplam Bütçe Kaynak İhtiyacı</b>		<b>497.000,00</b>
<b>Bütçe Dışı Kaynak</b>	Döner Sermaye	0,00
	Diğer Yurt İçi	0,00
	Yurt Dışı	0,00
<b>Toplam Bütçe Dışı Kaynak İhtiyacı</b>		<b>0,00</b>
<b>Toplam Kaynak İhtiyacı</b>		<b>497.000,00</b>

**FAALİYET MALİYETLERİ TABLOSU**

<b>İdare Adı</b>	<b>38.04 - HACETTEPE ÜNİVERSİTESİ</b>
<b>Performans Hedefi</b>	<b>63 - Mobil kampüs uygulamaları oluşturulacaktır.</b>
<b>Faaliyet Adı</b>	<b>Bilişim Faaliyeti</b>
<b>Sorumlu Harcama Birimi veya Birimleri</b>	<b>38.04.00.01 - ÜST YÖNETİM, AKADEMİK VE İDARİ BİRİMLER, 38.04.09.08 - BİLGİ İŞLEM DAİRE BAŞKANLIĞI, 38.04.09.02 - ÖZEL KALEM (GENEL SEKRETERLİK)</b>

<b>Ekonomik Kod</b>		<b>Ödenek</b>
01	Personel Giderleri	72.000,00
02	SGK Devlet Primi Giderleri	25.000,00
03	Mal ve Hizmet Alım Giderleri	200.000,00
04	Faiz Giderleri	0,00
05	Cari Transferler	0,00
06	Sermaye Giderleri	0,00
07	Sermaye Transferleri	0,00
08	Borç verme	0,00
<b>Toplam Bütçe Kaynak İhtiyacı</b>		<b>297.000,00</b>
<b>Bütçe Dışı Kaynak</b>	Döner Sermaye	0,00
	Diğer Yurt İçi	0,00
	Yurt Dışı	0,00
<b>Toplam Bütçe Dışı Kaynak İhtiyacı</b>		<b>0,00</b>
<b>Toplam Kaynak İhtiyacı</b>		<b>297.000,00</b>

**FAALİYET MALİYETLERİ TABLOSU**

İdare Adı	38.04 - HACETTEPE ÜNİVERSİTESİ
Performans Hedefi	64 - Akademik başvuru ve değerlendirmelerin elektronik ortamda yapılması sağlanacaktır.
Faaliyet Adı	Bilişim Faaliyeti
Sorumlu Harcama Birimi veya Birimleri	38.04.00.01 - ÜST YÖNETİM, AKADEMİK VE İDARİ BİRİMLER, 38.04.09.02 - ÖZEL KALEM (GENEL SEKRETERLİK), 38.04.09.08 - BİLGİ İŞLEM DAİRE BAŞKANLIĞI

Ekonomik Kod		Ödenek
01	Personel Giderleri	72.000,00
02	SGK Devlet Primi Giderleri	25.000,00
03	Mal ve Hizmet Alım Giderleri	190.000,00
04	Faiz Giderleri	0,00
05	Cari Transferler	0,00
06	Sermaye Giderleri	0,00
07	Sermaye Transferleri	0,00
08	Borç verme	0,00
<b>Toplam Bütçe Kaynak İhtiyacı</b>		<b>287.000,00</b>
<b>Bütçe Dışı Kaynak</b>	Döner Sermaye	0,00
	Diğer Yurt İçi	0,00
	Yurt Dışı	0,00
<b>Toplam Bütçe Dışı Kaynak İhtiyacı</b>		<b>0,00</b>
<b>Toplam Kaynak İhtiyacı</b>		<b>287.000,00</b>

**FAALİYET MALİYETLERİ TABLOSU**

<b>İdare Adı</b>	<b>38.04 - HACETTEPE ÜNİVERSİTESİ</b>
<b>Performans Hedefi</b>	<b>65 - 2013 yılı sonuna kadar öğrenci işleri süreç çalışmaları tamamlanacaktır.</b>
<b>Faaliyet Adı</b>	<b>İdari İşler İle İlgili Faaliyetler</b>
<b>Sorumlu Harcama Birimi veya Birimleri</b>	<b>38.04.00.01 - ÜST YÖNETİM, AKADEMİK VE İDARİ BİRİMLER, 38.04.09.02 - ÖZEL KALEM (GENEL SEKRETERLİK), 38.04.09.08 - BİLGİ İŞLEM DAİRE BAŞKANLIĞI</b>

<b>Ekonomik Kod</b>		<b>Ödenek</b>
01	Personel Giderleri	50.000,00
02	SGK Devlet Primi Giderleri	20.000,00
03	Mal ve Hizmet Alım Giderleri	0,00
04	Faiz Giderleri	0,00
05	Cari Transferler	0,00
06	Sermaye Giderleri	0,00
07	Sermaye Transferleri	0,00
08	Borç verme	0,00
<b>Toplam Bütçe Kaynak İhtiyacı</b>		<b>70.000,00</b>
<b>Bütçe Dışı Kaynak</b>	Döner Sermaye	0,00
	Diğer Yurt İçi	0,00
	Yurt Dışı	0,00
<b>Toplam Bütçe Dışı Kaynak İhtiyacı</b>		<b>0,00</b>
<b>Toplam Kaynak İhtiyacı</b>		<b>70.000,00</b>



**FAALİYET MALİYETLERİ TABLOSU**

<b>İdare Adı</b>	<b>38.04 - HACETTEPE ÜNİVERSİTESİ</b>
<b>Performans Hedefi</b>	<b>66 - Bilgi Yönetim Sistemi ve Bireysel Uygulama Yazılımlarının Hastane dahil tüm üniversite birimlerinde kullanılması sağlanacaktır.</b>
<b>Faaliyet Adı</b>	<b>Bilişim Faaliyeti</b>
<b>Sorumlu Harcama Birimi veya Birimleri</b>	<b>38.04.00.01 - ÜST YÖNETİM, AKADEMİK VE İDARİ BİRİMLER, 38.04.09.08 - BİLGİ İŞLEM DAİRE BAŞKANLIĞI</b>

<b>Ekonomik Kod</b>		<b>Ödenek</b>
01	Personel Giderleri	72.000,00
02	SGK Devlet Primi Giderleri	25.000,00
03	Mal ve Hizmet Alım Giderleri	513.000,00
04	Faiz Giderleri	0,00
05	Cari Transferler	0,00
06	Sermaye Giderleri	0,00
07	Sermaye Transferleri	0,00
08	Borç verme	0,00
<b>Toplam Bütçe Kaynak İhtiyacı</b>		<b>610.000,00</b>
<b>Bütçe Dışı Kaynak</b>	Döner Sermaye	0,00
	Diğer Yurt İçi	0,00
	Yurt Dışı	0,00
<b>Toplam Bütçe Dışı Kaynak İhtiyacı</b>		<b>0,00</b>
<b>Toplam Kaynak İhtiyacı</b>		<b>610.000,00</b>

**FAALİYET MALİYETLERİ TABLOSU**

<b>İdare Adı</b>	<b>38.04 - HACETTEPE ÜNİVERSİTESİ</b>
<b>Performans Hedefi</b>	<b>67 - Mevcut personelin tamamının nitelikleri belirlenecektir.</b>
<b>Faaliyet Adı</b>	<b>Kalite Faaliyetleri</b>
<b>Sorumlu Harcama Birimi veya Birimleri</b>	<b>38.04.00.01 - ÜST YÖNETİM, AKADEMİK VE İDARİ BİRİMLER, 38.04.09.05 - PERSONEL DAİRE BAŞKANLIĞI</b>

<b>Ekonomik Kod</b>		<b>Ödenek</b>
01	Personel Giderleri	72.000,00
02	SGK Devlet Primi Giderleri	25.000,00
03	Mal ve Hizmet Alım Giderleri	500.000,00
04	Faiz Giderleri	0,00
05	Cari Transferler	0,00
06	Sermaye Giderleri	0,00
07	Sermaye Transferleri	0,00
08	Borç verme	0,00
<b>Toplam Bütçe Kaynak İhtiyacı</b>		<b>597.000,00</b>
<b>Bütçe Dışı Kaynak</b>	Döner Sermaye	0,00
	Diğer Yurt İçi	0,00
	Yurt Dışı	0,00
<b>Toplam Bütçe Dışı Kaynak İhtiyacı</b>		<b>0,00</b>
<b>Toplam Kaynak İhtiyacı</b>		<b>597.000,00</b>

**FAALİYET MALİYETLERİ TABLOSU**

İdare Adı	38.04 - HACETTEPE ÜNİVERSİTESİ
Performans Hedefi	68 - Akademik ve İdari Birimlerin(Bölüm,ABD,Daire ve Müdürlük bazında) en az %80'inin personel ihtiyaç analizi yapılacaktır.
Faaliyet Adı	İdari İşler İle İlgili Faaliyetler
Sorumlu Harcama Birimi veya Birimleri	38.04.00.01 - ÜST YÖNETİM, AKADEMİK VE İDARİ BİRİMLER, 38.04.09.05 - PERSONEL DAİRE BAŞKANLIĞI

Ekonomik Kod		Ödenek
01	Personel Giderleri	72.000,00
02	SGK Devlet Primi Giderleri	25.000,00
03	Mal ve Hizmet Alım Giderleri	500.000,00
04	Faiz Giderleri	0,00
05	Cari Transferler	0,00
06	Sermaye Giderleri	0,00
07	Sermaye Transferleri	0,00
08	Borç verme	0,00
<b>Toplam Bütçe Kaynak İhtiyacı</b>		<b>597.000,00</b>
<b>Bütçe Dışı Kaynak</b>	Döner Sermaye	0,00
	Diğer Yurt İçi	0,00
	Yurt Dışı	0,00
<b>Toplam Bütçe Dışı Kaynak İhtiyacı</b>		<b>0,00</b>
<b>Toplam Kaynak İhtiyacı</b>		<b>597.000,00</b>

**FAALİYET MALİYETLERİ TABLOSU**

<b>İdare Adı</b>	<b>38.04 - HACETTEPE ÜNİVERSİTESİ</b>
<b>Performans Hedefi</b>	<b>69 - Birimlerin ihtiyaçları doğrultusunda taleplerinin en az %30'u karşılanacaktır.</b>
<b>Faaliyet Adı</b>	<b>Kalite Faaliyetleri</b>
<b>Sorumlu Harcama Birimi veya Birimleri</b>	<b>38.04.00.01 - ÜST YÖNETİM, AKADEMİK VE İDARİ BİRİMLER, 38.04.09.05 - PERSONEL DAİRE BAŞKANLIĞI</b>

<b>Ekonomik Kod</b>		<b>Ödenek</b>
01	Personel Giderleri	144.000,00
02	SGK Devlet Primi Giderleri	50.000,00
03	Mal ve Hizmet Alım Giderleri	1.437.000,00
04	Faiz Giderleri	0,00
05	Cari Transferler	0,00
06	Sermaye Giderleri	0,00
07	Sermaye Transferleri	0,00
08	Borç verme	0,00
<b>Toplam Bütçe Kaynak İhtiyacı</b>		<b>1.631.000,00</b>
<b>Bütçe Dışı Kaynak</b>	Döner Sermaye	0,00
	Diğer Yurt İçi	0,00
	Yurt Dışı	0,00
<b>Toplam Bütçe Dışı Kaynak İhtiyacı</b>		<b>0,00</b>
<b>Toplam Kaynak İhtiyacı</b>		<b>1.631.000,00</b>

**FAALİYET MALİYETLERİ TABLOSU**

<b>İdare Adı</b>	<b>38.04 - HACETTEPE ÜNİVERSİTESİ</b>
<b>Performans Hedefi</b>	<b>70 - E-imza kullanması gereken personelin tamamının uygulamaya geçmesi sağlanacaktır.</b>
<b>Faaliyet Adı</b>	<b>Kalite Faaliyetleri</b>
<b>Sorumlu Harcama Birimi veya Birimleri</b>	<b>38.04.00.01 - ÜST YÖNETİM, AKADEMİK VE İDARİ BİRİMLER, 38.04.09.05 - PERSONEL DAİRE BAŞKANLIĞI</b>

<b>Ekonomik Kod</b>		<b>Ödenek</b>
01	Personel Giderleri	390.000,00
02	SGK Devlet Primi Giderleri	280.000,00
03	Mal ve Hizmet Alım Giderleri	4.900.000,00
04	Faiz Giderleri	0,00
05	Cari Transferler	0,00
06	Sermaye Giderleri	0,00
07	Sermaye Transferleri	0,00
08	Borç verme	0,00
<b>Toplam Bütçe Kaynak İhtiyacı</b>		<b>5.570.000,00</b>
<b>Bütçe Dışı Kaynak</b>	Döner Sermaye	0,00
	Diğer Yurt İçi	0,00
	Yurt Dışı	0,00
<b>Toplam Bütçe Dışı Kaynak İhtiyacı</b>		<b>0,00</b>
<b>Toplam Kaynak İhtiyacı</b>		<b>5.570.000,00</b>

## FAALİYET MALİYETLERİ TABLOSU

İdare Adı	38.04 - HACETTEPE ÜNİVERSİTESİ
Performans Hedefi	71 - Alınan ürünlerin ortalama alım fiyatında %5 oranında düşüş sağlanacaktır.
Faaliyet Adı	İdari İşler İle İlgili Faaliyetler
Sorumlu Harcama Birimi veya Birimleri	38.04.00.01 - ÜST YÖNETİM, AKADEMİK VE İDARİ BİRİMLER, 38.04.09.04 - İDARİ VE MALİ İŞLER DAİRE BAŞKANLIĞI

Ekonomik Kod		Ödenek
01	Personel Giderleri	150.000,00
02	SGK Devlet Primi Giderleri	85.000,00
03	Mal ve Hizmet Alım Giderleri	4.217,00
04	Faiz Giderleri	0,00
05	Cari Transferler	0,00
06	Sermaye Giderleri	0,00
07	Sermaye Transferleri	0,00
08	Borç verme	0,00
<b>Toplam Bütçe Kaynak İhtiyacı</b>		<b>239.217,00</b>
Bütçe Dışı Kaynak	Döner Sermaye	0,00
	Diğer Yurt İçi	0,00
	Yurt Dışı	0,00
<b>Toplam Bütçe Dışı Kaynak İhtiyacı</b>		<b>0,00</b>
<b>Toplam Kaynak İhtiyacı</b>		<b>239.217,00</b>

**FAALİYET MALİYETLERİ TABLOSU**

İdare Adı	38.04 - HACETTEPE ÜNİVERSİTESİ
Performans Hedefi	72 - Satın alma sürecinde ortaya çıkan zaman ve maliyet %10 oranında düşürülecektir.
Faaliyet Adı	İdari İşler İle İlgili Faaliyetler
Sorumlu Harcama Birimi veya Birimleri	38.04.00.01 - ÜST YÖNETİM, AKADEMİK VE İDARİ BİRİMLER, 38.04.09.04 - İDARİ VE MALİ İŞLER DAİRE BAŞKANLIĞI

Ekonomik Kod		Ödenek
01	Personel Giderleri	150.000,00
02	SGK Devlet Primi Giderleri	85.000,00
03	Mal ve Hizmet Alım Giderleri	5.000,00
04	Faiz Giderleri	0,00
05	Cari Transferler	0,00
06	Sermaye Giderleri	0,00
07	Sermaye Transferleri	0,00
08	Borç verme	0,00
<b>Toplam Bütçe Kaynak İhtiyacı</b>		<b>240.000,00</b>
<b>Bütçe Dışı Kaynak</b>	Döner Sermaye	0,00
	Diğer Yurt İçi	0,00
	Yurt Dışı	0,00
<b>Toplam Bütçe Dışı Kaynak İhtiyacı</b>		<b>0,00</b>
<b>Toplam Kaynak İhtiyacı</b>		<b>240.000,00</b>

**FAALİYET MALİYETLERİ TABLOSU**

İdare Adı	38.04 - HACETTEPE ÜNİVERSİTESİ
Performans Hedefi	73 - Kurum kültürü ve aidiyet duygusunu güçlendirici en az 2 faaliyet gerçekleştirilecektir.
Faaliyet Adı	Halkla İlişkiler Faaliyeti
Sorumlu Harcama Birimi veya Birimleri	38.04.00.01 - ÜST YÖNETİM, AKADEMİK VE İDARİ BİRİMLER, 38.04.09.05 - PERSONEL DAİRE BAŞKANLIĞI

Ekonomik Kod		Ödenek
01	Personel Giderleri	292.000,00
02	SGK Devlet Primi Giderleri	55.000,00
03	Mal ve Hizmet Alım Giderleri	389.310,00
04	Faiz Giderleri	0,00
05	Cari Transferler	0,00
06	Sermaye Giderleri	0,00
07	Sermaye Transferleri	0,00
08	Borç verme	0,00
<b>Toplam Bütçe Kaynak İhtiyacı</b>		<b>736.310,00</b>
<b>Bütçe Dışı Kaynak</b>	Döner Sermaye	0,00
	Diğer Yurt İçi	0,00
	Yurt Dışı	0,00
<b>Toplam Bütçe Dışı Kaynak İhtiyacı</b>		<b>0,00</b>
<b>Toplam Kaynak İhtiyacı</b>		<b>736.310,00</b>



**FAALİYET MALİYETLERİ TABLOSU**

<b>İdare Adı</b>	<b>38.04 - HACETTEPE ÜNİVERSİTESİ</b>
<b>Performans Hedefi</b>	<b>74 - Multimedya olanakları %50 oranında arttırılacaktır.</b>
<b>Faaliyet Adı</b>	<b>Halkla İlişkiler Faaliyeti</b>
<b>Sorumlu Harcama Birimi veya Birimleri</b>	<b>38.04.00.01 - ÜST YÖNETİM, AKADEMİK VE İDARİ BİRİMLER, 38.04.09.02 - ÖZEL KALEM (GENEL SEKRETERLİK)</b>

<b>Ekonomik Kod</b>		<b>Ödenek</b>
01	Personel Giderleri	233.000,00
02	SGK Devlet Primi Giderleri	44.000,00
03	Mal ve Hizmet Alım Giderleri	311.448,00
04	Faiz Giderleri	0,00
05	Cari Transferler	0,00
06	Sermaye Giderleri	0,00
07	Sermaye Transferleri	0,00
08	Borç verme	0,00
<b>Toplam Bütçe Kaynak İhtiyacı</b>		<b>588.448,00</b>
<b>Bütçe Dışı Kaynak</b>	Döner Sermaye	0,00
	Diğer Yurt İçi	0,00
	Yurt Dışı	0,00
<b>Toplam Bütçe Dışı Kaynak İhtiyacı</b>		<b>0,00</b>
<b>Toplam Kaynak İhtiyacı</b>		<b>588.448,00</b>

**FAALİYET MALİYETLERİ TABLOSU**

<b>İdare Adı</b>	<b>38.04 - HACETTEPE ÜNİVERSİTESİ</b>
<b>Performans Hedefi</b>	<b>75 - İzleme ve değerlendirme sistemi çalışmalarının %50'si tamamlanacaktır.</b>
<b>Faaliyet Adı</b>	<b>Sosyal Sorumluluk Faaliyetleri</b>
<b>Sorumlu Harcama Birimi veya Birimleri</b>	<b>38.04.00.01 - ÜST YÖNETİM, AKADEMİK VE İDARİ BİRİMLER, 38.04.09.10 - ÖĞRENCİ İŞLERİ DAİRE BAŞKANLIĞI</b>

<b>Ekonomik Kod</b>		<b>Ödenek</b>
01	Personel Giderleri	292.000,00
02	SGK Devlet Primi Giderleri	55.000,00
03	Mal ve Hizmet Alım Giderleri	389.310,00
04	Faiz Giderleri	0,00
05	Cari Transferler	0,00
06	Sermaye Giderleri	0,00
07	Sermaye Transferleri	0,00
08	Borç verme	0,00
<b>Toplam Bütçe Kaynak İhtiyacı</b>		<b>736.310,00</b>
<b>Bütçe Dışı Kaynak</b>	Döner Sermaye	0,00
	Diğer Yurt İçi	0,00
	Yurt Dışı	0,00
<b>Toplam Bütçe Dışı Kaynak İhtiyacı</b>		<b>0,00</b>
<b>Toplam Kaynak İhtiyacı</b>		<b>736.310,00</b>

**FAALİYET MALİYETLERİ TABLOSU**

İdare Adı	38.04 - HACETTEPE ÜNİVERSİTESİ
Performans Hedefi	76 - 2013 yılı sonuna kadar Basın Yayın ve Halkla İlişkiler Müdürlüğü yeniden yapılandırma çalışmaları tamamlanacaktır.
Faaliyet Adı	İdari İşler İle İlgili Faaliyetler
Sorumlu Harcama Birimi veya Birimleri	38.04.00.01 - ÜST YÖNETİM, AKADEMİK VE İDARİ BİRİMLER, 38.04.09.02 - ÖZEL KALEM (GENEL SEKRETERLİK)

Ekonomik Kod		Ödenek
01	Personel Giderleri	175.000,00
02	SGK Devlet Primi Giderleri	33.000,00
03	Mal ve Hizmet Alım Giderleri	0,00
04	Faiz Giderleri	0,00
05	Cari Transferler	0,00
06	Sermaye Giderleri	0,00
07	Sermaye Transferleri	0,00
08	Borç verme	0,00
<b>Toplam Bütçe Kaynak İhtiyacı</b>		<b>208.000,00</b>
<b>Bütçe Dışı Kaynak</b>	Döner Sermaye	0,00
	Diğer Yurt İçi	0,00
	Yurt Dışı	0,00
<b>Toplam Bütçe Dışı Kaynak İhtiyacı</b>		<b>0,00</b>
<b>Toplam Kaynak İhtiyacı</b>		<b>208.000,00</b>

**FAALİYET MALİYETLERİ TABLOSU**

<b>İdare Adı</b>	<b>38.04 - HACETTEPE ÜNİVERSİTESİ</b>
<b>Performans Hedefi</b>	<b>77 - 2013 yılı içerisinde 10 sosyal sorumluluk projesi gerçekleştirilecektir.</b>
<b>Faaliyet Adı</b>	<b>Sosyal Sorumluluk Faaliyetleri</b>
<b>Sorumlu Harcama Birimi veya Birimleri</b>	<b>38.04.00.01 - ÜST YÖNETİM, AKADEMİK VE İDARİ BİRİMLER, 38.04.09.02 - ÖZEL KALEM (GENEL SEKRETERLİK)</b>

<b>Ekonomik Kod</b>		<b>Ödenek</b>
01	Personel Giderleri	833.500,00
02	SGK Devlet Primi Giderleri	446.000,00
03	Mal ve Hizmet Alım Giderleri	311.448,00
04	Faiz Giderleri	0,00
05	Cari Transferler	0,00
06	Sermaye Giderleri	0,00
07	Sermaye Transferleri	0,00
08	Borç verme	0,00
<b>Toplam Bütçe Kaynak İhtiyacı</b>		<b>1.590.948,00</b>
<b>Bütçe Dışı Kaynak</b>	Döner Sermaye	0,00
	Diğer Yurt İçi	0,00
	Yurt Dışı	0,00
<b>Toplam Bütçe Dışı Kaynak İhtiyacı</b>		<b>0,00</b>
<b>Toplam Kaynak İhtiyacı</b>		<b>1.590.948,00</b>

**FAALİYET MALİYETLERİ TABLOSU**

<b>İdare Adı</b>	<b>38.04 - HACETTEPE ÜNİVERSİTESİ</b>
<b>Performans Hedefi</b>	<b>78 - Üniversite bünyesinde 2.500 kişinin sosyal sorumluluk projelerine katılımı sağlanacaktır.</b>
<b>Faaliyet Adı</b>	<b>Sosyal Sorumluluk Faaliyetleri</b>
<b>Sorumlu Harcama Birimi veya Birimleri</b>	<b>38.04.00.01 - ÜST YÖNETİM, AKADEMİK VE İDARİ BİRİMLER, 38.04.09.02 - ÖZEL KALEM (GENEL SEKRETERLİK)</b>

<b>Ekonomik Kod</b>		<b>Ödenek</b>
01	Personel Giderleri	292.000,00
02	SGK Devlet Primi Giderleri	55.500,00
03	Mal ve Hizmet Alım Giderleri	0,00
04	Faiz Giderleri	0,00
05	Cari Transferler	0,00
06	Sermaye Giderleri	0,00
07	Sermaye Transferleri	0,00
08	Borç verme	0,00
<b>Toplam Bütçe Kaynak İhtiyacı</b>		<b>347.500,00</b>
<b>Bütçe Dışı Kaynak</b>	Döner Sermaye	0,00
	Diğer Yurt İçi	0,00
	Yurt Dışı	0,00
<b>Toplam Bütçe Dışı Kaynak İhtiyacı</b>		<b>0,00</b>
<b>Toplam Kaynak İhtiyacı</b>		<b>347.500,00</b>

**FAALİYET MALİYETLERİ TABLOSU**

İdare Adı	38.04 - HACETTEPE ÜNİVERSİTESİ
Performans Hedefi	79 - Beytepe yerleşkesine MEB ile işbirliği içinde bir lise yapımı projelendirilecektir.
Faaliyet Adı	Altyapı Faaliyetleri
Sorumlu Harcama Birimi veya Birimleri	38.04.00.01 - ÜST YÖNETİM, AKADEMİK VE İDARİ BİRİMLER, 38.04.09.09 - YAPI İŞLERİ VE TEKNİK DAİRE BAŞKANLIĞI

Ekonomik Kod		Ödenek
01	Personel Giderleri	0,00
02	SGK Devlet Primi Giderleri	0,00
03	Mal ve Hizmet Alım Giderleri	0,00
04	Faiz Giderleri	0,00
05	Cari Transferler	0,00
06	Sermaye Giderleri	500.000,00
07	Sermaye Transferleri	0,00
08	Borç verme	0,00
<b>Toplam Bütçe Kaynak İhtiyacı</b>		<b>500.000,00</b>
<b>Bütçe Dışı Kaynak</b>	Döner Sermaye	0,00
	Diğer Yurt İçi	0,00
	Yurt Dışı	0,00
<b>Toplam Bütçe Dışı Kaynak İhtiyacı</b>		<b>0,00</b>
<b>Toplam Kaynak İhtiyacı</b>		<b>500.000,00</b>

**FAALİYET MALİYETLERİ TABLOSU**

İdare Adı	38.04 - HACETTEPE ÜNİVERSİTESİ
Performans Hedefi	80 - Üniversitemizin kamu kurumları ve özel sektör arasındaki mevcut işbirliği % 5 arttırılacaktır.
Faaliyet Adı	Paydaşlar İle İletişim Faaliyetleri
Sorumlu Harcama Birimi veya Birimleri	38.04.00.01 - ÜST YÖNETİM, AKADEMİK VE İDARİ BİRİMLER, 38.04.09.01 - ÖZEL KALEM (REKTÖRLÜK)

Ekonomik Kod		Ödenek
01	Personel Giderleri	438.500,00
02	SGK Devlet Primi Giderleri	83.600,00
03	Mal ve Hizmet Alım Giderleri	583.965,00
04	Faiz Giderleri	0,00
05	Cari Transferler	0,00
06	Sermaye Giderleri	0,00
07	Sermaye Transferleri	0,00
08	Borç verme	0,00
<b>Toplam Bütçe Kaynak İhtiyacı</b>		<b>1.106.065,00</b>
<b>Bütçe Dışı Kaynak</b>	Döner Sermaye	0,00
	Diğer Yurt İçi	0,00
	Yurt Dışı	0,00
<b>Toplam Bütçe Dışı Kaynak İhtiyacı</b>		<b>0,00</b>
<b>Toplam Kaynak İhtiyacı</b>		<b>1.106.065,00</b>

**FAALİYET MALİYETLERİ TABLOSU**

İdare Adı	38.04 - HACETTEPE ÜNİVERSİTESİ
Performans Hedefi	81 - TEKNOKENT ve TEKMER'de danışmanlık yapan mevcut öğretim üyesi sayısının %5 artması sağlanacaktır.
Faaliyet Adı	Paydaşlar İle İletişim Faaliyetleri
Sorumlu Harcama Birimi veya Birimleri	38.04.00.01 - ÜST YÖNETİM, AKADEMİK VE İDARİ BİRİMLER, 38.04.09.01 - ÖZEL KALEM (REKTÖRLÜK)

Ekonomik Kod		Ödenek
01	Personel Giderleri	292.500,00
02	SGK Devlet Primi Giderleri	55.700,00
03	Mal ve Hizmet Alım Giderleri	0,00
04	Faiz Giderleri	0,00
05	Cari Transferler	0,00
06	Sermaye Giderleri	0,00
07	Sermaye Transferleri	0,00
08	Borç verme	0,00
<b>Toplam Bütçe Kaynak İhtiyacı</b>		<b>348.200,00</b>
<b>Bütçe Dışı Kaynak</b>	Döner Sermaye	0,00
	Diğer Yurt İçi	0,00
	Yurt Dışı	0,00
<b>Toplam Bütçe Dışı Kaynak İhtiyacı</b>		<b>0,00</b>
<b>Toplam Kaynak İhtiyacı</b>		<b>348.200,00</b>



**FAALİYET MALİYETLERİ TABLOSU**

<b>İdare Adı</b>	<b>38.04 - HACETTEPE ÜNİVERSİTESİ</b>
<b>Performans Hedefi</b>	<b>82 - Sanayi ve kamu projelerinin sayı ve bütçeleri %2 oranında artırılabacaktır.</b>
<b>Faaliyet Adı</b>	<b>Paydaşlar İle İletişim Faaliyetleri</b>
<b>Sorumlu Harcama Birimi veya Birimleri</b>	<b>38.04.00.01 - ÜST YÖNETİM, AKADEMİK VE İDARİ BİRİMLER, 38.04.09.01 - ÖZEL KALEM (REKTÖRLÜK)</b>

<b>Ekonomik Kod</b>		<b>Ödenek</b>
01	Personel Giderleri	368.500,00
02	SGK Devlet Primi Giderleri	70.300,00
03	Mal ve Hizmet Alım Giderleri	0,00
04	Faiz Giderleri	0,00
05	Cari Transferler	0,00
06	Sermaye Giderleri	0,00
07	Sermaye Transferleri	0,00
08	Borç verme	0,00
<b>Toplam Bütçe Kaynak İhtiyacı</b>		<b>438.800,00</b>
<b>Bütçe Dışı Kaynak</b>	Döner Sermaye	0,00
	Diğer Yurt İçi	0,00
	Yurt Dışı	0,00
<b>Toplam Bütçe Dışı Kaynak İhtiyacı</b>		<b>0,00</b>
<b>Toplam Kaynak İhtiyacı</b>		<b>438.800,00</b>

**FAALİYET MALİYETLERİ TABLOSU**

<b>İdare Adı</b>	<b>38.04 - HACETTEPE ÜNİVERSİTESİ</b>
<b>Performans Hedefi</b>	<b>83 - Proje pazarı etkinliğinin planlama ve tasarım çalışmaları tamamlanacaktır.</b>
<b>Faaliyet Adı</b>	<b>Araştırma Faaliyeti</b>
<b>Sorumlu Harcama Birimi veya Birimleri</b>	<b>38.04.00.01 - ÜST YÖNETİM, AKADEMİK VE İDARİ BİRİMLER, 38.04.09.01 - ÖZEL KALEM (REKTÖRLÜK)</b>

<b>Ekonomik Kod</b>		<b>Ödenek</b>
01	Personel Giderleri	747.437,00
02	SGK Devlet Primi Giderleri	524.472,00
03	Mal ve Hizmet Alım Giderleri	365.951,00
04	Faiz Giderleri	0,00
05	Cari Transferler	0,00
06	Sermaye Giderleri	0,00
07	Sermaye Transferleri	0,00
08	Borç verme	0,00
<b>Toplam Bütçe Kaynak İhtiyacı</b>		<b>1.637.860,00</b>
<b>Bütçe Dışı Kaynak</b>	Döner Sermaye	0,00
	Diğer Yurt İçi	0,00
	Yurt Dışı	0,00
<b>Toplam Bütçe Dışı Kaynak İhtiyacı</b>		<b>0,00</b>
<b>Toplam Kaynak İhtiyacı</b>		<b>1.637.860,00</b>

**FAALİYET MALİYETLERİ TABLOSU**

<b>İdare Adı</b>	<b>38.04 - HACETTEPE ÜNİVERSİTESİ</b>
<b>Performans Hedefi</b>	<b>84 - Araştırma-Ürün bağlantısını gösteren merkezi bir sistem kurulmasına ilişkin planlama ve tasarım çalışmaları yapılacaktır.</b>
<b>Faaliyet Adı</b>	<b>Araştırma Faaliyeti</b>
<b>Sorumlu Harcama Birimi veya Birimleri</b>	<b>38.04.00.01 - ÜST YÖNETİM, AKADEMİK VE İDARİ BİRİMLER, 38.04.09.01 - ÖZEL KALEM (REKTÖRLÜK)</b>

<b>Ekonomik Kod</b>		<b>Ödenek</b>
01	Personel Giderleri	922.805,00
02	SGK Devlet Primi Giderleri	557.949,00
03	Mal ve Hizmet Alım Giderleri	389.310,00
04	Faiz Giderleri	0,00
05	Cari Transferler	0,00
06	Sermaye Giderleri	0,00
07	Sermaye Transferleri	0,00
08	Borç verme	0,00
<b>Toplam Bütçe Kaynak İhtiyacı</b>		<b>1.870.064,00</b>
<b>Bütçe Dışı Kaynak</b>	Döner Sermaye	0,00
	Diğer Yurt İçi	0,00
	Yurt Dışı	0,00
<b>Toplam Bütçe Dışı Kaynak İhtiyacı</b>		<b>0,00</b>
<b>Toplam Kaynak İhtiyacı</b>		<b>1.870.064,00</b>

**FAALİYET MALİYETLERİ TABLOSU**

<b>İdare Adı</b>	<b>38.04 - HACETTEPE ÜNİVERSİTESİ</b>
<b>Performans Hedefi</b>	<b>85 - 2013 yılında öğrencilerin %20'sinin staj yapmaları sağlanacaktır.</b>
<b>Faaliyet Adı</b>	<b>Eğitim Faaliyeti</b>
<b>Sorumlu Harcama Birimi veya Birimleri</b>	<b>38.04.00.01 - ÜST YÖNETİM, AKADEMİK VE İDARİ BİRİMLER, 38.04.09.10 - ÖĞRENCİ İŞLERİ DAİRE BAŞKANLIĞI</b>

<b>Ekonomik Kod</b>		<b>Ödenek</b>
01	Personel Giderleri	338.244,00
02	SGK Devlet Primi Giderleri	96.359,00
03	Mal ve Hizmet Alım Giderleri	0,00
04	Faiz Giderleri	0,00
05	Cari Transferler	0,00
06	Sermaye Giderleri	0,00
07	Sermaye Transferleri	0,00
08	Borç verme	0,00
<b>Toplam Bütçe Kaynak İhtiyacı</b>		<b>434.603,00</b>
<b>Bütçe Dışı Kaynak</b>	Döner Sermaye	0,00
	Diğer Yurt İçi	0,00
	Yurt Dışı	0,00
<b>Toplam Bütçe Dışı Kaynak İhtiyacı</b>		<b>0,00</b>
<b>Toplam Kaynak İhtiyacı</b>		<b>434.603,00</b>

**FAALİYET MALİYETLERİ TABLOSU**

İdare Adı	38.04 - HACETTEPE ÜNİVERSİTESİ
Performans Hedefi	86 - Engelliler için gerekli altyapı düzenlemeleri yapılacaktır.
Faaliyet Adı	Sosyal Sorumluluk Faaliyetleri
Sorumlu Harcama Birimi veya Birimleri	38.04.00.01 - ÜST YÖNETİM, AKADEMİK VE İDARİ BİRİMLER, 38.04.09.09 - YAPI İŞLERİ VE TEKNİK DAİRE BAŞKANLIĞI

Ekonomik Kod		Ödenek
01	Personel Giderleri	350.000,00
02	SGK Devlet Primi Giderleri	66.000,00
03	Mal ve Hizmet Alım Giderleri	467.172,00
04	Faiz Giderleri	0,00
05	Cari Transferler	0,00
06	Sermaye Giderleri	0,00
07	Sermaye Transferleri	0,00
08	Borç verme	0,00
<b>Toplam Bütçe Kaynak İhtiyacı</b>		<b>883.172,00</b>
<b>Bütçe Dışı Kaynak</b>	Döner Sermaye	0,00
	Diğer Yurt İçi	0,00
	Yurt Dışı	0,00
<b>Toplam Bütçe Dışı Kaynak İhtiyacı</b>		<b>0,00</b>
<b>Toplam Kaynak İhtiyacı</b>		<b>883.172,00</b>

**FAALİYET MALİYETLERİ TABLOSU**

<b>İdare Adı</b>	<b>38.04 - HACETTEPE ÜNİVERSİTESİ</b>
<b>Performans Hedefi</b>	<b>87 - Engelli otobüs ve gerekli teçizat alımı yapılacaktır.</b>
<b>Faaliyet Adı</b>	<b>Sosyal Sorumluluk Faaliyetleri</b>
<b>Sorumlu Harcama Birimi veya Birimleri</b>	<b>38.04.00.01 - ÜST YÖNETİM, AKADEMİK VE İDARİ BİRİMLER, 38.04.09.04 - İDARİ VE MALİ İŞLER DAİRE BAŞKANLIĞI</b>

<b>Ekonomik Kod</b>		<b>Ödenek</b>
01	Personel Giderleri	0,00
02	SGK Devlet Primi Giderleri	0,00
03	Mal ve Hizmet Alım Giderleri	0,00
04	Faiz Giderleri	0,00
05	Cari Transferler	0,00
06	Sermaye Giderleri	433.000,00
07	Sermaye Transferleri	0,00
08	Borç verme	0,00
<b>Toplam Bütçe Kaynak İhtiyacı</b>		<b>433.000,00</b>
<b>Bütçe Dışı Kaynak</b>	Döner Sermaye	0,00
	Diğer Yurt İçi	0,00
	Yurt Dışı	0,00
<b>Toplam Bütçe Dışı Kaynak İhtiyacı</b>		<b>0,00</b>
<b>Toplam Kaynak İhtiyacı</b>		<b>433.000,00</b>

**FAALİYET MALİYETLERİ TABLOSU**

İdare Adı	38.04 - HACETTEPE ÜNİVERSİTESİ
Performans Hedefi	88 - 2013 yılında sosyal, kültürel, sanatsal ve sporsal faaliyetlerin %5 oranında artması sağlanacaktır.
Faaliyet Adı	Kalite Faaliyeti
Sorumlu Harcama Birimi veya Birimleri	38.04.00.01 - ÜST YÖNETİM, AKADEMİK VE İDARİ BİRİMLER, 38.04.09.07 - SAĞLIK, KÜLTÜR VE SPOR DAİRE BAŞKANLIĞI

Ekonomik Kod		Ödenek
01	Personel Giderleri	688.980,00
02	SGK Devlet Primi Giderleri	50.000,00
03	Mal ve Hizmet Alım Giderleri	358.165,00
04	Faiz Giderleri	0,00
05	Cari Transferler	0,00
06	Sermaye Giderleri	0,00
07	Sermaye Transferleri	0,00
08	Borç verme	0,00
<b>Toplam Bütçe Kaynak İhtiyacı</b>		<b>1.097.145,00</b>
<b>Bütçe Dışı Kaynak</b>	Döner Sermaye	0,00
	Diğer Yurt İçi	0,00
	Yurt Dışı	0,00
<b>Toplam Bütçe Dışı Kaynak İhtiyacı</b>		<b>0,00</b>
<b>Toplam Kaynak İhtiyacı</b>		<b>1.097.145,00</b>

**FAALİYET MALİYETLERİ TABLOSU**

<b>İdare Adı</b>	<b>38.04 - HACETTEPE ÜNİVERSİTESİ</b>
<b>Performans Hedefi</b>	<b>89 - Üniversitemiz öğrencileri ile idari ve akademik personelimizin %30'unun check-uptan geçirilmesi sağlanacaktır.</b>
<b>Faaliyet Adı</b>	<b>Sağlık Faaliyeti</b>
<b>Sorumlu Harcama Birimi veya Birimleri</b>	<b>38.04.00.01 - ÜST YÖNETİM, AKADEMİK VE İDARİ BİRİMLER, 38.04.09.07 - SAĞLIK, KÜLTÜR VE SPOR DAİRE BAŞKANLIĞI</b>

<b>Ekonomik Kod</b>		<b>Ödenek</b>
01	Personel Giderleri	273.542,00
02	SGK Devlet Primi Giderleri	94.902,00
03	Mal ve Hizmet Alım Giderleri	436.027,00
04	Faiz Giderleri	0,00
05	Cari Transferler	0,00
06	Sermaye Giderleri	0,00
07	Sermaye Transferleri	0,00
08	Borç verme	0,00
<b>Toplam Bütçe Kaynak İhtiyacı</b>		<b>804.471,00</b>
<b>Bütçe Dışı Kaynak</b>	Döner Sermaye	0,00
	Diğer Yurt İçi	0,00
	Yurt Dışı	0,00
<b>Toplam Bütçe Dışı Kaynak İhtiyacı</b>		<b>0,00</b>
<b>Toplam Kaynak İhtiyacı</b>		<b>804.471,00</b>



**FAALİYET MALİYETLERİ TABLOSU**

<b>İdare Adı</b>	<b>38.04 - HACETTEPE ÜNİVERSİTESİ</b>
<b>Performans Hedefi</b>	<b>90 - Yapılan sağlık taramalarından sonra periyodik olarak ilgililere elektronik bilgi sistemi ile çağrı yapılacaktır.</b>
<b>Faaliyet Adı</b>	<b>Sağlık Faaliyeti</b>
<b>Sorumlu Harcama Birimi veya Birimleri</b>	<b>38.04.00.01 - ÜST YÖNETİM, AKADEMİK VE İDARİ BİRİMLER, 38.04.09.07 - SAĞLIK, KÜLTÜR VE SPOR DAİRE BAŞKANLIĞI</b>

<b>Ekonomik Kod</b>		<b>Ödenek</b>
01	Personel Giderleri	257.000,00
02	SGK Devlet Primi Giderleri	99.000,00
03	Mal ve Hizmet Alım Giderleri	342.593,00
04	Faiz Giderleri	0,00
05	Cari Transferler	0,00
06	Sermaye Giderleri	0,00
07	Sermaye Transferleri	0,00
08	Borç verme	0,00
<b>Toplam Bütçe Kaynak İhtiyacı</b>		<b>698.593,00</b>
<b>Bütçe Dışı Kaynak</b>	Döner Sermaye	0,00
	Diğer Yurt İçi	0,00
	Yurt Dışı	0,00
<b>Toplam Bütçe Dışı Kaynak İhtiyacı</b>		<b>0,00</b>
<b>Toplam Kaynak İhtiyacı</b>		<b>698.593,00</b>

**FAALİYET MALİYETLERİ TABLOSU**

İdare Adı	38.04 - HACETTEPE ÜNİVERSİTESİ
Performans Hedefi	91 - Yıl sonuna kadar hizmet alanlarında kullanılan malzemenin % 100'ünün girdi-çıktı kontrollerinin yapılması sağlanacaktır.
Faaliyet Adı	İdari İşler İle İlgili Faaliyetler
Sorumlu Harcama Birimi veya Birimleri	38.04.00.01 - ÜST YÖNETİM, AKADEMİK VE İDARI BİRİMLER, 38.04.03.30 - ERİŞKİN HASTANESİ, 38.04.03.31 - İHSAN DOĞRAMACI ÇOCUK HASTANESİ, 38.04.03.32 - ONKOLOJİ HASTANESİ

Ekonomik Kod		Ödenek
01	Personel Giderleri	922.805,00
02	SGK Devlet Primi Giderleri	357.949,00
03	Mal ve Hizmet Alım Giderleri	0,00
04	Faiz Giderleri	0,00
05	Cari Transferler	0,00
06	Sermaye Giderleri	0,00
07	Sermaye Transferleri	0,00
08	Borç verme	0,00
<b>Toplam Bütçe Kaynak İhtiyacı</b>		<b>1.280.754,00</b>
<b>Bütçe Dışı Kaynak</b>	Döner Sermaye	0,00
	Diğer Yurt İçi	0,00
	Yurt Dışı	0,00
<b>Toplam Bütçe Dışı Kaynak İhtiyacı</b>		<b>0,00</b>
<b>Toplam Kaynak İhtiyacı</b>		<b>1.280.754,00</b>

**FAALİYET MALİYETLERİ TABLOSU**

İdare Adı	38.04 - HACETTEPE ÜNİVERSİTESİ
Performans Hedefi	92 - Hizmet ile ürün alanların memnuniyet durumlarının takibi amacıyla en az iki memnuniyet anketi düzenlenecektir.
Faaliyet Adı	Kalite Faaliyeti
Sorumlu Harcama Birimi veya Birimleri	38.04.00.01 - ÜST YÖNETİM, AKADEMİK VE İDARİ BİRİMLER, 38.04.03.30 - ERİŞKİN HASTANESİ, 38.04.03.31 - İHSAN DOĞRAMACI ÇOCUK HASTANESİ, 38.04.03.32 - ONKOLOJİ HASTANESİ

Ekonomik Kod		Ödenek
01	Personel Giderleri	338.244,00
02	SGK Devlet Primi Giderleri	246.359,00
03	Mal ve Hizmet Alım Giderleri	311.448,00
04	Faiz Giderleri	0,00
05	Cari Transferler	0,00
06	Sermaye Giderleri	0,00
07	Sermaye Transferleri	0,00
08	Borç verme	0,00
<b>Toplam Bütçe Kaynak İhtiyacı</b>		<b>896.051,00</b>
<b>Bütçe Dışı Kaynak</b>	Döner Sermaye	0,00
	Diğer Yurt İçi	0,00
	Yurt Dışı	0,00
<b>Toplam Bütçe Dışı Kaynak İhtiyacı</b>		<b>0,00</b>
<b>Toplam Kaynak İhtiyacı</b>		<b>896.051,00</b>

**FAALİYET MALİYETLERİ TABLOSU**

<b>İdare Adı</b>	<b>38.04 - HACETTEPE ÜNİVERSİTESİ</b>
<b>Performans Hedefi</b>	<b>93 - Paydaşlar ile arama konferansları gerçekleştirilecektir.</b>
<b>Faaliyet Adı</b>	<b>Kalite Geliştirme Faaliyeti</b>
<b>Sorumlu Harcama Birimi veya Birimleri</b>	<b>38.04.00.01 - ÜST YÖNETİM, AKADEMİK VE İDARİ BİRİMLER, 38.04.09.11 - STRATEJİ GELİŞTİRME DAİRE BAŞKANLIĞI</b>

<b>Ekonomik Kod</b>		<b>Ödenek</b>
01	Personel Giderleri	753.683,00
02	SGK Devlet Primi Giderleri	334.769,00
03	Mal ve Hizmet Alım Giderleri	233.586,00
04	Faiz Giderleri	0,00
05	Cari Transferler	0,00
06	Sermaye Giderleri	0,00
07	Sermaye Transferleri	0,00
08	Borç verme	0,00
<b>Toplam Bütçe Kaynak İhtiyacı</b>		<b>1.322.038,00</b>
<b>Bütçe Dışı Kaynak</b>	Döner Sermaye	0,00
	Diğer Yurt İçi	0,00
	Yurt Dışı	0,00
<b>Toplam Bütçe Dışı Kaynak İhtiyacı</b>		<b>0,00</b>
<b>Toplam Kaynak İhtiyacı</b>		<b>1.322.038,00</b>

**FAALİYET MALİYETLERİ TABLOSU**

İdare Adı	38.04 - HACETTEPE ÜNİVERSİTESİ
Performans Hedefi	94 - Acil Servis ve Yoğun Bakım inşaatlarının %70'i tamamlanacaktır.
Faaliyet Adı	Altyapı Faaliyetleri
Sorumlu Harcama Birimi veya Birimleri	38.04.00.01 - ÜST YÖNETİM, AKADEMİK VE İDARİ BİRİMLER, 38.04.09.09 - YAPI İŞLERİ VE TEKNİK DAİRE BAŞKANLIĞI

Ekonomik Kod		Ödenek
01	Personel Giderleri	0,00
02	SGK Devlet Primi Giderleri	0,00
03	Mal ve Hizmet Alım Giderleri	0,00
04	Faiz Giderleri	0,00
05	Cari Transferler	0,00
06	Sermaye Giderleri	18.000.000,00
07	Sermaye Transferleri	0,00
08	Borç verme	0,00
<b>Toplam Bütçe Kaynak İhtiyacı</b>		<b>18.000.000,00</b>
<b>Bütçe Dışı Kaynak</b>	Döner Sermaye	0,00
	Diğer Yurt İçi	0,00
	Yurt Dışı	0,00
<b>Toplam Bütçe Dışı Kaynak İhtiyacı</b>		<b>0,00</b>
<b>Toplam Kaynak İhtiyacı</b>		<b>18.000.000,00</b>

**FAALİYET MALİYETLERİ TABLOSU**

İdare Adı	38.04 - HACETTEPE ÜNİVERSİTESİ
Performans Hedefi	95 - 1 nolu otopark alanında yapılacak hastane inşaatının imar izin işlemleri ve proje çalışması başlatılacaktır.
Faaliyet Adı	Altyapı Faaliyetleri
Sorumlu Harcama Birimi veya Birimleri	38.04.00.01 - ÜST YÖNETİM, AKADEMİK VE İDARİ BİRİMLER, 38.04.09.09 - YAPI İŞLERİ VE TEKNİK DAİRE BAŞKANLIĞI

Ekonomik Kod		Ödenek
01	Personel Giderleri	0,00
02	SGK Devlet Primi Giderleri	0,00
03	Mal ve Hizmet Alım Giderleri	0,00
04	Faiz Giderleri	0,00
05	Cari Transferler	0,00
06	Sermaye Giderleri	10.000,00
07	Sermaye Transferleri	0,00
08	Borç verme	0,00
<b>Toplam Bütçe Kaynak İhtiyacı</b>		<b>10.000,00</b>
<b>Bütçe Dışı Kaynak</b>	Döner Sermaye	0,00
	Diğer Yurt İçi	0,00
	Yurt Dışı	0,00
<b>Toplam Bütçe Dışı Kaynak İhtiyacı</b>		<b>0,00</b>
<b>Toplam Kaynak İhtiyacı</b>		<b>10.000,00</b>

**FAALİYET MALİYETLERİ TABLOSU**

İdare Adı	38.04 - HACETTEPE ÜNİVERSİTESİ
Performans Hedefi	96 - Dış Hekimliği hastanesinde hizmet kalitesi yükseltilecektir.
Faaliyet Adı	Altyapı Faaliyetleri
Sorumlu Harcama Birimi veya Birimleri	38.04.00.01 - ÜST YÖNETİM, AKADEMİK VE İDARİ BİRİMLER, 38.04.09.09 - YAPI İŞLERİ VE TEKNİK DAİRE BAŞKANLIĞI

Ekonomik Kod		Ödenek
01	Personel Giderleri	0,00
02	SGK Devlet Primi Giderleri	0,00
03	Mal ve Hizmet Alım Giderleri	2.000.000,00
04	Faiz Giderleri	0,00
05	Cari Transferler	0,00
06	Sermaye Giderleri	0,00
07	Sermaye Transferleri	0,00
08	Borç verme	0,00
<b>Toplam Bütçe Kaynak İhtiyacı</b>		<b>2.000.000,00</b>
<b>Bütçe Dışı Kaynak</b>	Döner Sermaye	0,00
	Diğer Yurt İçi	0,00
	Yurt Dışı	0,00
<b>Toplam Bütçe Dışı Kaynak İhtiyacı</b>		<b>0,00</b>
<b>Toplam Kaynak İhtiyacı</b>		<b>2.000.000,00</b>

**FAALİYET MALİYETLERİ TABLOSU**

<b>İdare Adı</b>	<b>38.04 - HACETTEPE ÜNİVERSİTESİ</b>
<b>Performans Hedefi</b>	<b>97 - Merkezi İdari Hizmet Binası inşaatının %30'i tamamlanacaktır.</b>
<b>Faaliyet Adı</b>	<b>Altyapı Faaliyetleri</b>
<b>Sorumlu Harcama Birimi veya Birimleri</b>	<b>38.04.00.01 - ÜST YÖNETİM, AKADEMİK VE İDARİ BİRİMLER, 38.04.09.09 - YAPI İŞLERİ VE TEKNİK DAİRE BAŞKANLIĞI</b>

<b>Ekonomik Kod</b>		<b>Ödenek</b>
01	Personel Giderleri	500.000,00
02	SGK Devlet Primi Giderleri	260.000,00
03	Mal ve Hizmet Alım Giderleri	240.000,00
04	Faiz Giderleri	0,00
05	Cari Transferler	0,00
06	Sermaye Giderleri	0,00
07	Sermaye Transferleri	0,00
08	Borç verme	0,00
<b>Toplam Bütçe Kaynak İhtiyacı</b>		<b>1.000.000,00</b>
<b>Bütçe Dışı Kaynak</b>	Döner Sermaye	0,00
	Diğer Yurt İçi	0,00
	Yurt Dışı	0,00
<b>Toplam Bütçe Dışı Kaynak İhtiyacı</b>		<b>0,00</b>
<b>Toplam Kaynak İhtiyacı</b>		<b>1.000.000,00</b>



**FAALİYET MALİYETLERİ TABLOSU**

İdare Adı	38.04 - HACETTEPE ÜNİVERSİTESİ
Performans Hedefi	98 - Konservatuvar kütüphanesinde yer alan plak,nota ve yazma eserlerin sayısal ortama aktarımı çalışmasının fizibilitesi tamamlanacaktır.
Faaliyet Adı	Bilişim Faaliyeti
Sorumlu Harcama Birimi veya Birimleri	38.04.00.01 - ÜST YÖNETİM, AKADEMİK VE İDARİ BİRİMLER, 38.04.09.06 - KÜTÜPHANE VE DOKÜMANTASYON DAİRE BAŞKANLIĞI

Ekonomik Kod		Ödenek
01	Personel Giderleri	72.000,00
02	SGK Devlet Primi Giderleri	25.000,00
03	Mal ve Hizmet Alım Giderleri	0,00
04	Faiz Giderleri	0,00
05	Cari Transferler	0,00
06	Sermaye Giderleri	280.000,00
07	Sermaye Transferleri	0,00
08	Borç verme	0,00
<b>Toplam Bütçe Kaynak İhtiyacı</b>		<b>377.000,00</b>
<b>Bütçe Dışı Kaynak</b>	Döner Sermaye	0,00
	Diğer Yurt İçi	0,00
	Yurt Dışı	0,00
<b>Toplam Bütçe Dışı Kaynak İhtiyacı</b>		<b>0,00</b>
<b>Toplam Kaynak İhtiyacı</b>		<b>377.000,00</b>

**FAALİYET MALİYETLERİ TABLOSU**

<b>İdare Adı</b>	<b>38.04 - HACETTEPE ÜNİVERSİTESİ</b>
<b>Performans Hedefi</b>	<b>99 - Mevcut bilişim ağ altyapısının yenilenmesi ve geliştirilmesi çalışmalarının %20'sinin tamamlanması sağlanacaktır.</b>
<b>Faaliyet Adı</b>	<b>Bilişim Faaliyeti</b>
<b>Sorumlu Harcama Birimi veya Birimleri</b>	<b>38.04.00.01 - ÜST YÖNETİM, AKADEMİK VE İDARİ BİRİMLER, 38.04.09.08 - BİLGİ İŞLEM DAİRE BAŞKANLIĞI</b>

<b>Ekonomik Kod</b>		<b>Ödenek</b>
01	Personel Giderleri	910.000,00
02	SGK Devlet Primi Giderleri	223.179,00
03	Mal ve Hizmet Alım Giderleri	155.724,00
04	Faiz Giderleri	0,00
05	Cari Transferler	0,00
06	Sermaye Giderleri	0,00
07	Sermaye Transferleri	0,00
08	Borç verme	0,00
<b>Toplam Bütçe Kaynak İhtiyacı</b>		<b>1.288.903,00</b>
<b>Bütçe Dışı Kaynak</b>	Döner Sermaye	0,00
	Diğer Yurt İçi	0,00
	Yurt Dışı	0,00
<b>Toplam Bütçe Dışı Kaynak İhtiyacı</b>		<b>0,00</b>
<b>Toplam Kaynak İhtiyacı</b>		<b>1.288.903,00</b>

**FAALİYET MALİYETLERİ TABLOSU**

İdare Adı	38.04 - HACETTEPE ÜNİVERSİTESİ
Performans Hedefi	100 - Kampüslerimizde tüm kullanıcılar için geniş alan profesyonel kablosuz internet hizmeti sağlanacaktır (wi-max ve wi-fi modellerinin birlikte uygulanması).
Faaliyet Adı	Bilişim Faaliyeti
Sorumlu Harcama Birimi veya Birimleri	38.04.00.01 - ÜST YÖNETİM, AKADEMİK VE İDARİ BİRİMLER, 38.04.09.08 - BİLGİ İŞLEM DAİRE BAŞKANLIĞI

Ekonomik Kod		Ödenek
01	Personel Giderleri	72.000,00
02	SGK Devlet Primi Giderleri	25.000,00
03	Mal ve Hizmet Alım Giderleri	330.000,00
04	Faiz Giderleri	0,00
05	Cari Transferler	0,00
06	Sermaye Giderleri	0,00
07	Sermaye Transferleri	0,00
08	Borç verme	0,00
<b>Toplam Bütçe Kaynak İhtiyacı</b>		<b>427.000,00</b>
<b>Bütçe Dışı Kaynak</b>	Döner Sermaye	0,00
	Diğer Yurt İçi	0,00
	Yurt Dışı	0,00
<b>Toplam Bütçe Dışı Kaynak İhtiyacı</b>		<b>0,00</b>
<b>Toplam Kaynak İhtiyacı</b>		<b>427.000,00</b>

**FAALİYET MALİYETLERİ TABLOSU**

İdare Adı	38.04 - HACETTEPE ÜNİVERSİTESİ
Performans Hedefi	101 - Acil ihtiyaç duyulan yerler ve yeni yapılar için IPv6 uyumlu olacak şekilde anahtarlama (switch) cihazlarının yerleştirilmesi ve bağlantılarının yapılması sağlanacaktır.
Faaliyet Adı	Bilişim Faaliyeti
Sorumlu Harcama Birimi veya Birimleri	38.04.00.01 - ÜST YÖNETİM, AKADEMİK VE İDARİ BİRİMLER, 38.04.09.08 - BİLGİ İŞLEM DAİRE BAŞKANLIĞI

Ekonomik Kod		Ödenek
01	Personel Giderleri	10.000,00
02	SGK Devlet Primi Giderleri	4.500,00
03	Mal ve Hizmet Alım Giderleri	100.000,00
04	Faiz Giderleri	0,00
05	Cari Transferler	0,00
06	Sermaye Giderleri	0,00
07	Sermaye Transferleri	0,00
08	Borç verme	0,00
<b>Toplam Bütçe Kaynak İhtiyacı</b>		<b>114.500,00</b>
Bütçe Dışı Kaynak	Döner Sermaye	0,00
	Diğer Yurt İçi	0,00
	Yurt Dışı	0,00
<b>Toplam Bütçe Dışı Kaynak İhtiyacı</b>		<b>0,00</b>
<b>Toplam Kaynak İhtiyacı</b>		<b>114.500,00</b>

**FAALİYET MALİYETLERİ TABLOSU**

İdare Adı	38.04 - HACETTEPE ÜNİVERSİTESİ
Performans Hedefi	102 - Beytepe Öğrenci İşleri Merkezi tadilat ve yenileme işlerinin %100'ü tamamlanacaktır.
Faaliyet Adı	Altyapı Faaliyetleri
Sorumlu Harcama Birimi veya Birimleri	38.04.00.01 - ÜST YÖNETİM, AKADEMİK VE İDARİ BİRİMLER, 38.04.09.10 - ÖĞRENCİ İŞLERİ DAİRE BAŞKANLIĞI

Ekonomik Kod		Ödenek
01	Personel Giderleri	0,00
02	SGK Devlet Primi Giderleri	0,00
03	Mal ve Hizmet Alım Giderleri	0,00
04	Faiz Giderleri	0,00
05	Cari Transferler	0,00
06	Sermaye Giderleri	250.000,00
07	Sermaye Transferleri	0,00
08	Borç verme	0,00
<b>Toplam Bütçe Kaynak İhtiyacı</b>		<b>250.000,00</b>
<b>Bütçe Dışı Kaynak</b>	Döner Sermaye	0,00
	Diğer Yurt İçi	0,00
	Yurt Dışı	0,00
<b>Toplam Bütçe Dışı Kaynak İhtiyacı</b>		<b>0,00</b>
<b>Toplam Kaynak İhtiyacı</b>		<b>250.000,00</b>

**FAALİYET MALİYETLERİ TABLOSU**

<b>İdare Adı</b>	<b>38.04 - HACETTEPE ÜNİVERSİTESİ</b>
<b>Performans Hedefi</b>	<b>103 - Öğrenci İşleri Yazılımının %100'ü tamamlanacaktır.</b>
<b>Faaliyet Adı</b>	<b>Bilişim Faaliyeti</b>
<b>Sorumlu Harcama Birimi veya Birimleri</b>	<b>38.04.00.01 - ÜST YÖNETİM, AKADEMİK VE İDARİ BİRİMLER, 38.04.09.10 - ÖĞRENCİ İŞLERİ DAİRE BAŞKANLIĞI</b>

<b>Ekonomik Kod</b>		<b>Ödenek</b>
01	Personel Giderleri	0,00
02	SGK Devlet Primi Giderleri	0,00
03	Mal ve Hizmet Alım Giderleri	500.000,00
04	Faiz Giderleri	0,00
05	Cari Transferler	0,00
06	Sermaye Giderleri	0,00
07	Sermaye Transferleri	0,00
08	Borç verme	0,00
<b>Toplam Bütçe Kaynak İhtiyacı</b>		<b>500.000,00</b>
<b>Bütçe Dışı Kaynak</b>	Döner Sermaye	0,00
	Diğer Yurt İçi	0,00
	Yurt Dışı	0,00
<b>Toplam Bütçe Dışı Kaynak İhtiyacı</b>		<b>0,00</b>
<b>Toplam Kaynak İhtiyacı</b>		<b>500.000,00</b>

**FAALİYET MALİYETLERİ TABLOSU**

<b>İdare Adı</b>	<b>38.04 - HACETTEPE ÜNİVERSİTESİ</b>
<b>Performans Hedefi</b>	<b>104 - Kütüphanelerdeki basılı ve elektronik koleksiyonun %25'inin güncellenmesi ve geliştirilmesi yapılacaktır.</b>
<b>Faaliyet Adı</b>	<b>Dökümantasyon Faaliyeti</b>
<b>Sorumlu Harcama Birimi veya Birimleri</b>	<b>38.04.00.01 - ÜST YÖNETİM, AKADEMİK VE İDARİ BİRİMLER, 38.04.09.06 - KÜTÜPHANE VE DOKÜMANTASYON DAİRE BAŞKANLIĞI</b>

<b>Ekonomik Kod</b>		<b>Ödenek</b>
01	Personel Giderleri	72.000,00
02	SGK Devlet Primi Giderleri	25.000,00
03	Mal ve Hizmet Alım Giderleri	1.646.448,00
04	Faiz Giderleri	0,00
05	Cari Transferler	0,00
06	Sermaye Giderleri	1.000.000,00
07	Sermaye Transferleri	0,00
08	Borç verme	0,00
<b>Toplam Bütçe Kaynak İhtiyacı</b>		<b>2.743.448,00</b>
<b>Bütçe Dışı Kaynak</b>	Döner Sermaye	0,00
	Diğer Yurt İçi	0,00
	Yurt Dışı	0,00
<b>Toplam Bütçe Dışı Kaynak İhtiyacı</b>		<b>0,00</b>
<b>Toplam Kaynak İhtiyacı</b>		<b>2.743.448,00</b>

**FAALİYET MALİYETLERİ TABLOSU**

<b>İdare Adı</b>	<b>38.04 - HACETTEPE ÜNİVERSİTESİ</b>
<b>Performans Hedefi</b>	<b>105 - 2013 yılı sonuna kadar Üniversitemiz kütüphanelerindeki bilgi kaynakları kullanım ve hizmetlerin %25 oranında geliştirilmesi ve iyileştirilmesi</b>
<b>Faaliyet Adı</b>	<b>Dökümantasyon Faaliyeti</b>
<b>Sorumlu Harcama Birimi veya Birimleri</b>	<b>38.04.00.01 - ÜST YÖNETİM, AKADEMİK VE İDARİ BİRİMLER, 38.04.09.06 - KÜTÜPHANE VE DOKÜMANTASYON DAİRE BAŞKANLIĞI</b>

<b>Ekonomik Kod</b>		<b>Ödenek</b>
01	Personel Giderleri	0,00
02	SGK Devlet Primi Giderleri	0,00
03	Mal ve Hizmet Alım Giderleri	0,00
04	Faiz Giderleri	0,00
05	Cari Transferler	0,00
06	Sermaye Giderleri	335.000,00
07	Sermaye Transferleri	0,00
08	Borç verme	0,00
<b>Toplam Bütçe Kaynak İhtiyacı</b>		<b>335.000,00</b>
<b>Bütçe Dışı Kaynak</b>	Döner Sermaye	0,00
	Diğer Yurt İçi	0,00
	Yurt Dışı	0,00
<b>Toplam Bütçe Dışı Kaynak İhtiyacı</b>		<b>0,00</b>
<b>Toplam Kaynak İhtiyacı</b>		<b>335.000,00</b>



**FAALİYET MALİYETLERİ TABLOSU**

<b>İdare Adı</b>	<b>38.04 - HACETTEPE ÜNİVERSİTESİ</b>
<b>Performans Hedefi</b>	<b>106 - 2013 yılı sonuna kadar kütüphane koleksiyonunun RFID (Radyo Frekansı ile Tanımlama) sistemine geçirilmesi tamamlanacaktır.</b>
<b>Faaliyet Adı</b>	<b>Altyapı Faaliyeti</b>
<b>Sorumlu Harcama Birimi veya Birimleri</b>	<b>38.04.00.01 - ÜST YÖNETİM, AKADEMİK VE İDARI BİRİMLER, 38.04.09.06 - KÜTÜPHANE VE DOKÜMANTASYON DAİRE BAŞKANLIĞI</b>

<b>Ekonomik Kod</b>		<b>Ödenek</b>
01	Personel Giderleri	177.000,00
02	SGK Devlet Primi Giderleri	50.000,00
03	Mal ve Hizmet Alım Giderleri	500.000,00
04	Faiz Giderleri	0,00
05	Cari Transferler	0,00
06	Sermaye Giderleri	0,00
07	Sermaye Transferleri	0,00
08	Borç verme	0,00
<b>Toplam Bütçe Kaynak İhtiyacı</b>		<b>727.000,00</b>
<b>Bütçe Dışı Kaynak</b>	Döner Sermaye	0,00
	Diğer Yurt İçi	0,00
	Yurt Dışı	0,00
<b>Toplam Bütçe Dışı Kaynak İhtiyacı</b>		<b>0,00</b>
<b>Toplam Kaynak İhtiyacı</b>		<b>727.000,00</b>

**FAALİYET MALİYETLERİ TABLOSU**

<b>İdare Adı</b>	<b>38.04 - HACETTEPE ÜNİVERSİTESİ</b>
<b>Performans Hedefi</b>	<b>107 - 2013 yılı sonuna kadar kullanıcıların ödünç verme hizmetlerinden daha hızlı yararlanmalarını sağlayacak "Self Check" sisteminin kütüphanelere alınması</b>
<b>Faaliyet Adı</b>	<b>Bilişim Faaliyeti</b>
<b>Sorumlu Harcama Birimi veya Birimleri</b>	<b>38.04.00.01 - ÜST YÖNETİM, AKADEMİK VE İDARİ BİRİMLER, 38.04.09.06 - KÜTÜPHANE VE DOKÜMANTASYON DAİRE BAŞKANLIĞI</b>

<b>Ekonomik Kod</b>		<b>Ödenek</b>
01	Personel Giderleri	10.000,00
02	SGK Devlet Primi Giderleri	5.000,00
03	Mal ve Hizmet Alım Giderleri	75.000,00
04	Faiz Giderleri	0,00
05	Cari Transferler	0,00
06	Sermaye Giderleri	0,00
07	Sermaye Transferleri	0,00
08	Borç verme	0,00
<b>Toplam Bütçe Kaynak İhtiyacı</b>		<b>90.000,00</b>
<b>Bütçe Dışı Kaynak</b>	Döner Sermaye	0,00
	Diğer Yurt İçi	0,00
	Yurt Dışı	0,00
<b>Toplam Bütçe Dışı Kaynak İhtiyacı</b>		<b>0,00</b>
<b>Toplam Kaynak İhtiyacı</b>		<b>90.000,00</b>

İdare Adı	38.04 - HACETTEPE ÜNİVERSİTESİ
Performans Hedefi	108 - Yenilenebilir enerji üretimi projelendirme çalışmaları %100 oranında tamamlanacaktır.
Faaliyet Adı	Araştırma Faaliyeti
Sorumlu Harcama Birimi veya Birimleri	38.04.00.01 - ÜST YÖNETİM, AKADEMİK VE İDARİ BİRİMLER, 38.04.09.09 - YAPI İŞLERİ VE TEKNİK DAİRE BAŞKANLIĞI

Ekonomik Kod		Ödenek
01	Personel Giderleri	1.753.683,00
02	SGK Devlet Primi Giderleri	834.769,00
03	Mal ve Hizmet Alım Giderleri	233.586,00
04	Faiz Giderleri	0,00
05	Cari Transferler	0,00
06	Sermaye Giderleri	0,00
07	Sermaye Transferleri	0,00
08	Borç verme	0,00
<b>Toplam Bütçe Kaynak İhtiyacı</b>		<b>2.822.038,00</b>
<b>Bütçe Dışı Kaynak</b>	Döner Sermaye	0,00
	Diğer Yurt İçi	0,00
	Yurt Dışı	0,00
<b>Toplam Bütçe Dışı Kaynak İhtiyacı</b>		<b>0,00</b>
<b>Toplam Kaynak İhtiyacı</b>		<b>2.822.038,00</b>

**FAALİYET MALİYETLERİ TABLOSU**

<b>İdare Adı</b>	<b>38.04 - HACETTEPE ÜNİVERSİTESİ</b>
<b>Performans Hedefi</b>	<b>109 - 2013 yılı sonuna kadar doğal enerji kullanımı ve enerji verimliliği hakkında 2 adet bilinçlendirme çalışması düzenlenecektir.</b>
<b>Faaliyet Adı</b>	<b>Eğitim Faaliyeti</b>
<b>Sorumlu Harcama Birimi veya Birimleri</b>	<b>38.04.00.01 - ÜST YÖNETİM, AKADEMİK VE İDARİ BİRİMLER, 38.04.09.05 - PERSONEL DAİRE BAŞKANLIĞI</b>

<b>Ekonomik Kod</b>		<b>Ödenek</b>
01	Personel Giderleri	1.338.244,00
02	SGK Devlet Primi Giderleri	446.359,00
03	Mal ve Hizmet Alım Giderleri	311.448,00
04	Faiz Giderleri	0,00
05	Cari Transferler	0,00
06	Sermaye Giderleri	0,00
07	Sermaye Transferleri	0,00
08	Borç verme	0,00
<b>Toplam Bütçe Kaynak İhtiyacı</b>		<b>2.096.051,00</b>
<b>Bütçe Dışı Kaynak</b>	Döner Sermaye	0,00
	Diğer Yurt İçi	0,00
	Yurt Dışı	0,00
<b>Toplam Bütçe Dışı Kaynak İhtiyacı</b>		<b>0,00</b>
<b>Toplam Kaynak İhtiyacı</b>		<b>2.096.051,00</b>

**FAALİYET MALİYETLERİ TABLOSU**

İdare Adı	38.04 - HACETTEPE ÜNİVERSİTESİ
Performans Hedefi	110 - 2013 yılı sonuna kadar alternatif ve yenilenebilir enerji üretimi çalışmalarının %10'u tamamlanacaktır.
Faaliyet Adı	Araştırma Faaliyeti
Sorumlu Harcama Birimi veya Birimleri	38.04.00.01 - ÜST YÖNETİM, AKADEMİK VE İDARİ BİRİMLER, 38.04.09.09 - YAPI İŞLERİ VE TEKNİK DAİRE BAŞKANLIĞI

Ekonomik Kod		Ödenek
01	Personel Giderleri	1.753.683,00
02	SGK Devlet Primi Giderleri	834.769,00
03	Mal ve Hizmet Alım Giderleri	233.586,00
04	Faiz Giderleri	0,00
05	Cari Transferler	0,00
06	Sermaye Giderleri	0,00
07	Sermaye Transferleri	0,00
08	Borç verme	0,00
<b>Toplam Bütçe Kaynak İhtiyacı</b>		<b>2.822.038,00</b>
<b>Bütçe Dışı Kaynak</b>	Döner Sermaye	0,00
	Diğer Yurt İçi	0,00
	Yurt Dışı	0,00
<b>Toplam Bütçe Dışı Kaynak İhtiyacı</b>		<b>0,00</b>
<b>Toplam Kaynak İhtiyacı</b>		<b>2.822.038,00</b>

İdare Adı	38.04 - HACETTEPE ÜNİVERSİTESİ
Performans Hedefi	111 - Sigarayı bırakma kampanyası çerçevesinde sigara içenlerin %20'sinin sigarayı bırakması sağlanacaktır.
Faaliyet Adı	Sosyal Sorumluluk Faaliyetleri
Sorumlu Harcama Birimi veya Birimleri	38.04.00.01 - ÜST YÖNETİM, AKADEMİK VE İDARİ BİRİMLER, 38.04.09.07 - SAĞLIK, KÜLTÜR VE SPOR DAİRE BAŞKANLIĞI

Ekonomik Kod		Ödenek
01	Personel Giderleri	922.805,00
02	SGK Devlet Primi Giderleri	557.949,00
03	Mal ve Hizmet Alım Giderleri	389.310,00
04	Faiz Giderleri	0,00
05	Cari Transferler	0,00
06	Sermaye Giderleri	0,00
07	Sermaye Transferleri	0,00
08	Borç verme	0,00
<b>Toplam Bütçe Kaynak İhtiyacı</b>		<b>1.870.064,00</b>
<b>Bütçe Dışı Kaynak</b>	Döner Sermaye	0,00
	Diğer Yurt İçi	0,00
	Yurt Dışı	0,00
<b>Toplam Bütçe Dışı Kaynak İhtiyacı</b>		<b>0,00</b>
<b>Toplam Kaynak İhtiyacı</b>		<b>1.870.064,00</b>

**FAALİYET MALİYETLERİ TABLOSU**

İdare Adı	38.04 - HACETTEPE ÜNİVERSİTESİ
Performans Hedefi	112 - 2013 yılı içerisinde sigaranın zararlarına yönelik en az 2 etkinlik düzenlenecektir.
Faaliyet Adı	Sosyal Sorumluluk Faaliyetleri
Sorumlu Harcama Birimi veya Birimleri	38.04.00.01 - ÜST YÖNETİM, AKADEMİK VE İDARİ BİRİMLER, 38.04.09.07 - SAĞLIK, KÜLTÜR VE SPOR DAİRE BAŞKANLIĞI

Ekonomik Kod		Ödenek
01	Personel Giderleri	338.244,00
02	SGK Devlet Primi Giderleri	146.359,00
03	Mal ve Hizmet Alım Giderleri	311.448,00
04	Faiz Giderleri	0,00
05	Cari Transferler	0,00
06	Sermaye Giderleri	0,00
07	Sermaye Transferleri	0,00
08	Borç verme	0,00
<b>Toplam Bütçe Kaynak İhtiyacı</b>		<b>796.051,00</b>
<b>Bütçe Dışı Kaynak</b>	Döner Sermaye	0,00
	Diğer Yurt İçi	0,00
	Yurt Dışı	0,00
<b>Toplam Bütçe Dışı Kaynak İhtiyacı</b>		<b>0,00</b>
<b>Toplam Kaynak İhtiyacı</b>		<b>796.051,00</b>

**FAALİYET MALİYETLERİ TABLOSU**

<b>İdare Adı</b>	<b>38.04 - HACETTEPE ÜNİVERSİTESİ</b>
<b>Performans Hedefi</b>	<b>113 - Üniversitemizin iki büyük yerleşkesinde iki ayrı serbest kürsü kurulacaktır.</b>
<b>Faaliyet Adı</b>	<b>Sosyal Sorumluluk Faaliyetleri</b>
<b>Sorumlu Harcama Birimi veya Birimleri</b>	<b>38.04.00.01 - ÜST YÖNETİM, AKADEMİK VE İDARİ BİRİMLER, 38.04.09.02 - ÖZEL KALEM (GENEL SEKRETERLİK)</b>

<b>Ekonomik Kod</b>		<b>Ödenek</b>
01	Personel Giderleri	216.000,00
02	SGK Devlet Primi Giderleri	41.000,00
03	Mal ve Hizmet Alım Giderleri	288.089,00
04	Faiz Giderleri	0,00
05	Cari Transferler	0,00
06	Sermaye Giderleri	0,00
07	Sermaye Transferleri	0,00
08	Borç verme	0,00
<b>Toplam Bütçe Kaynak İhtiyacı</b>		<b>545.089,00</b>
<b>Bütçe Dışı Kaynak</b>	Döner Sermaye	0,00
	Diğer Yurt İçi	0,00
	Yurt Dışı	0,00
<b>Toplam Bütçe Dışı Kaynak İhtiyacı</b>		<b>0,00</b>
<b>Toplam Kaynak İhtiyacı</b>		<b>545.089,00</b>



**FAALİYET MALİYETLERİ TABLOSU**

İdare Adı	38.04 - HACETTEPE ÜNİVERSİTESİ
Performans Hedefi	114 - Serbest kürsü kullanım yönergesi hazırlanacaktır.
Faaliyet Adı	Sosyal Sorumluluk Faaliyeti
Sorumlu Harcama Birimi veya Birimleri	38.04.00.01 - ÜST YÖNETİM, AKADEMİK VE İDARİ BİRİMLER, 38.04.09.02 - ÖZEL KALEM (GENEL SEKRETERLİK)

Ekonomik Kod		Ödenek
01	Personel Giderleri	134.000,00
02	SGK Devlet Primi Giderleri	25.000,00
03	Mal ve Hizmet Alım Giderleri	0,00
04	Faiz Giderleri	0,00
05	Cari Transferler	0,00
06	Sermaye Giderleri	0,00
07	Sermaye Transferleri	0,00
08	Borç verme	0,00
<b>Toplam Bütçe Kaynak İhtiyacı</b>		<b>159.000,00</b>
<b>Bütçe Dışı Kaynak</b>	Döner Sermaye	0,00
	Diğer Yurt İçi	0,00
	Yurt Dışı	0,00
<b>Toplam Bütçe Dışı Kaynak İhtiyacı</b>		<b>0,00</b>
<b>Toplam Kaynak İhtiyacı</b>		<b>159.000,00</b>

**FAALİYET MALİYETLERİ TABLOSU**

<b>İdare Adı</b>	<b>38.04 - HACETTEPE ÜNİVERSİTESİ</b>
<b>Performans Hedefi</b>	<b>115 - Kursülerin kullanım kuralları hakkında Üniversitemiz mensuplarına (öğrenci ve çalışanlara) dönük bilgilendirme faaliyeti (ortak e-mail, web sayfalarında ilan,</b>
<b>Faaliyet Adı</b>	<b>Sosyal Sorumluluk Faaliyetleri</b>
<b>Sorumlu Harcama Birimi veya Birimleri</b>	<b>38.04.00.01 - ÜST YÖNETİM, AKADEMİK VE İDARİ BİRİMLER, 38.04.09.02 - ÖZEL KALEM (GENEL SEKRETERLİK)</b>

<b>Ekonomik Kod</b>		<b>Ödenek</b>
01	Personel Giderleri	338.244,00
02	SGK Devlet Primi Giderleri	146.359,00
03	Mal ve Hizmet Alım Giderleri	446.359,00
04	Faiz Giderleri	0,00
05	Cari Transferler	0,00
06	Sermaye Giderleri	0,00
07	Sermaye Transferleri	0,00
08	Borç verme	0,00
<b>Toplam Bütçe Kaynak İhtiyacı</b>		<b>930.962,00</b>
<b>Bütçe Dışı Kaynak</b>	Döner Sermaye	0,00
	Diğer Yurt İçi	0,00
	Yurt Dışı	0,00
<b>Toplam Bütçe Dışı Kaynak İhtiyacı</b>		<b>0,00</b>
<b>Toplam Kaynak İhtiyacı</b>		<b>930.962,00</b>

## Ek-3: İDARE PERFORMANS TABLOSU



PERFORMANS HEDEFİ	FAALİYET	Açıklama	2013					
			Bütçe İçi		Bütçe Dışı		Toplam	
			(TL)	PAY(%)	(TL)	PAY(%)	(TL)	PAY(%)
1		Öğretim elemanlarımızdan en az 220'sinin öğretim elemanı eğitimcilerin eğitimi programına alınması sağlanacaktır.	1.857.629,00	0,37	0,00		1.857.629,00	0,37
	1	Eğitim Faaliyeti	1.857.629,00	0,37	0,00		1.857.629,00	0,37
2		Programa katılan personelin memnuniyet düzeylerinin %80'in üzerinde olması sağlanacaktır.	1.548.025,00	0,31	0,00		1.548.025,00	0,31
	2	Kalite Faaliyeti	1.548.025,00	0,31	0,00		1.548.025,00	0,31
3		Öğretim elemanlarının memnuniyet düzeylerinin artmasına yönelik faaliyetler belirlenecektir.	2.012.432,00	0,40	0,00		2.012.432,00	0,40
	3	Kalite Faaliyeti	2.012.432,00	0,40	0,00		2.012.432,00	0,40
4		Öğretim elemanlarına yönelik yıl içerisinde en az 2 anket düzenlenecektir.	2.554.190,00	0,51	0,00		2.554.190,00	0,51
	4	Kalite Faaliyeti	2.554.190,00	0,51	0,00		2.554.190,00	0,51
5		2013 yılında Avrupa Birliği Eğitim ve Gençlik Programları Merkezi Başkanlığı tarafından tahsis edilen hibe ile personel hareketliliğinden faydalanması sağlanacaktır.	4.411.872,00	0,88	0,00		4.411.872,00	0,88
	5	Eğitim Faaliyeti	4.411.872,00	0,88	0,00		4.411.872,00	0,88
6		61 adet programın Türkiye Yükseköğretim Yeterlilikler Çerçevesi ve Temel Alan Yeterliliklerinin öğretim programlarına uyarlanması çalışmaları tamamlanacaktır.	529.461,00	0,11	0,00		529.461,00	0,11
	6	Kalite Faaliyeti	529.461,00	0,11	0,00		529.461,00	0,11
7		Ders materyallerinin açık ders malzemesi olarak internet sitesinde yer alması için öğretim üyelerine yönelik telif bedeli belirlenecektir.	4.644.076,00	0,92	0,00		4.644.076,00	0,92
	7	Eğitim Faaliyeti	4.644.076,00	0,92	0,00		4.644.076,00	0,92
8		Tüm derslerin %20'sinin açık ders malzemesi olarak internet sitesinde yer alacak hale getirilmesi sağlanacaktır.	3.947.465,00	0,78	0,00		3.947.465,00	0,78
	8	Eğitim Faaliyeti	3.947.465,00	0,78	0,00		3.947.465,00	0,78
9		Uzaktan eğitim altyapısının %20'sinin 2013 yılı içerisinde tamamlanması sağlanacaktır.	1.450.000,00	0,29	0,00		1.450.000,00	0,29
	9	Eğitim Faaliyeti	1.450.000,00	0,29	0,00		1.450.000,00	0,29

PERFORMANS HEDEFİ	FAALİYET	Açıklama	2013					
			Bütçe İçi		Bütçe Dışı		Toplam	
			(TL)	PAY(%)	(TL)	PAY(%)	(TL)	PAY(%)
10		<b>Eğitim programlarına yönelik olan akreditasyon kuruluşların belirlenme çalışmaları 2013 yılı içerisinde tamamlanacaktır.</b>	<b>1.553.681,00</b>	<b>0,31</b>	<b>0,00</b>		<b>1.553.681,00</b>	<b>0,31</b>
	10	Eğitim Faaliyeti	1.553.681,00	0,31	0,00		1.553.681,00	0,31
11		<b>Eğitim Programlarının Bologna sürecine uyumu sağlanacaktır.</b>	<b>2.984.853,00</b>	<b>0,59</b>	<b>0,00</b>		<b>2.984.853,00</b>	<b>0,59</b>
	11	Eğitim Faaliyeti	2.984.853,00	0,59	0,00		2.984.853,00	0,59
12		<b>Ders Bilgi Gözlem yazılımının %100'ü tamamlanacaktır.</b>	<b>31.000,00</b>	<b>0,01</b>	<b>0,00</b>		<b>31.000,00</b>	<b>0,01</b>
	12	Eğitim Faaliyeti	31.000,00	0,01	0,00		31.000,00	0,01
13		<b>Yönetmeliklerden güncelleştirilmesi gerekenlerin tespiti 2013 yılı sonuna kadar tamamlanacaktır.</b>	<b>465.310,00</b>	<b>0,09</b>	<b>0,00</b>		<b>465.310,00</b>	<b>0,09</b>
	13	Eğitim Faaliyeti	465.310,00	0,09	0,00		465.310,00	0,09
14		<b>Üniversitemizde yabancı dil sorunlarını çözmek amacıyla en az 1 proje başlatılacaktır.</b>	<b>928.530,00</b>	<b>0,18</b>	<b>0,00</b>		<b>928.530,00</b>	<b>0,18</b>
	14	Eğitim Faaliyeti	928.530,00	0,18	0,00		928.530,00	0,18
15		<b>Bilişim teknolojisi donanımlarının %20'sinin yenilenmesi yapılacaktır.</b>	<b>1.191.951,00</b>	<b>0,24</b>	<b>0,00</b>		<b>1.191.951,00</b>	<b>0,24</b>
	15	Altyapı Faaliyeti	1.191.951,00	0,24	0,00		1.191.951,00	0,24
16		<b>Hacettepe Üniversitesi Yayınları Yayınevi kurulması çalışmaları tamamlanacaktır.</b>	<b>736.310,00</b>	<b>0,15</b>	<b>0,00</b>		<b>736.310,00</b>	<b>0,15</b>
	16	Basın - Yayın Faaliyeti	736.310,00	0,15	0,00		736.310,00	0,15
17		<b>Mevcut yürütülen projelerin %40'u tamamlanacaktır.</b>	<b>8.000.000,00</b>	<b>1,59</b>	<b>0,00</b>		<b>8.000.000,00</b>	<b>1,59</b>
	17	Altyapı Faaliyetleri	8.000.000,00	1,59	0,00		8.000.000,00	1,59
18		<b>Derslik ve laboratuvar açığını karşılayacak yeni projelendirme çalışmaları yapılacaktır.</b>	<b>40.000,00</b>	<b>0,01</b>	<b>0,00</b>		<b>40.000,00</b>	<b>0,01</b>
	18	Altyapı Faaliyetleri	40.000,00	0,01	0,00		40.000,00	0,01
19		<b>Sunulan eğitim ve öğretim hizmetlerinin güçlenmesi amacıyla Hukuk Fakültesi Binası inşaatı 2015 yılı sonuna kadar tamamlanacaktır.</b>	<b>8.400.000,00</b>	<b>1,67</b>	<b>0,00</b>		<b>8.400.000,00</b>	<b>1,67</b>
	19	Altyapı Faaliyeti	8400000	1,67	0,00		8.400.000,00	1,67

PERFORMANS HEDEFİ	FAALİYET	Açıklama	2013					
			Bütçe İçi		Bütçe Dışı		Toplam	
			(TL)	PAY(%)	(TL)	PAY(%)	(TL)	PAY(%)
20		2013 yılı içerisinde öğrenciye yönelik en az 2 memnuniyet anketi düzenlenecektir.	2.322.038,00	0,46	0,00		2.322.038,00	0,46
	20	Kalite Faaliyeti	2.322.038,00	0,46	0,00		2.322.038,00	0,46
21		Öğrenci memnuniyeti %5 oranında artırılabilecektir.	3.096.051,00	0,61	0,00		3.096.051,00	0,61
	21	Kalite Faaliyeti	3.096.051,00	0,61	0,00		3.096.051,00	0,61
22		Enstitüler, Yüksekokullar, Meslek Yüksekokulları ve Fakültelerin öğretim üyesi başına düşen öğrenci sayıları incelenerek evrensel standartların dışındakiler belirlenecektir.	3.870.064,00	0,77	0,00		3.870.064,00	0,77
	22	Kalite Faaliyeti	3.870.064,00	0,77	0,00		3.870.064,00	0,77
23		Öğretim Üyesi başına düşen öğrenci sayısı düşürülecektir.	3.096.051,00	0,61	0,00		3.096.051,00	0,61
	23	Eğitim Faaliyeti	3.096.051,00	0,61	0,00		3.096.051,00	0,61
24		Barınma, beslenme ve sağlık hizmetlerindeki memnuniyet oranlarının %5 artması sağlanacaktır.	14.742.000,00	2,93	0,00		14.742.000,00	2,93
	24	Kalite Faaliyeti	14.742.000,00	2,93	0,00		14.742.000,00	2,93
25		Öğrenciler spor gereksinimlerini karşılamak üzere, içinde çeşitli sportif ortamların (kondisyon salonları, basketbol-voleybol salonları vb.) yer aldığı çok amaçlı bir spor kompleksi yapılacaktır.	3.500.000,00	0,69	0,00		3.500.000,00	0,69
	25	Altyapı Faaliyeti	3.500.000,00	0,69	0,00		3.500.000,00	0,69
26		Lisans ve lisansüstü öğrencilerinin en az %2 sinin öğrenci değişim programlarına katılımı sağlanacaktır.	690.807,00	0,14	0,00		690.807,00	0,14
	26	Eğitim Faaliyeti	690.807,00	0,14	0,00		690.807,00	0,14
27		Kariyer merkezi kurulacaktır.	986.710,00	0,20	0,00		986.710,00	0,20
	27	Sosyal Sorumluluk Faaliyetleri	986.710,00	0,20	0,00		986.710,00	0,20
28		Kariyer mekezinin 3 adet organizasyon düzenlenmesi sağlanacaktır.	912.874,00	0,18	0,00		912.874,00	0,18
	28	Sosyal Sorumluluk Faaliyeti	912.874,00	0,18	0,00		912.874,00	0,18
29		2.000 öğrencinin kariyer günlerine katılımı sağlanacaktır.	913.093,00	0,18	0,00		913.093,00	0,18
	29	Sosyal Sorumluluk Faaliyeti	913.093,00	0,18	0,00		913.093,00	0,18

PERFORMANS HEDEFİ	FAALİYET	Açıklama	2013					
			Bütçe İçi		Bütçe Dışı		Toplam	
			(TL)	PAY(%)	(TL)	PAY(%)	(TL)	PAY(%)
30		Eğitim öğretim yılında 1 kredilik Oryantasyon dersi uygulamaya konulacaktır.	84.000,00	0,02	0,00		84.000,00	0,02
	30	Eğitim Faaliyeti	84.000,00	0,02	0,00		84.000,00	0,02
31		Eğitim öğretim yılında 1 kredilik Üniversite Yaşam/Sosyal Aktiviteler dersi açılarak 300 öğrenci için pilot uygulamasına başlanacaktır.	84.000,00	0,02	0,00		84.000,00	0,02
	31	Eğitim Faaliyeti	84.000,00	0,02	0,00		84.000,00	0,02
32		Programa kayıt olan yabancı uyruklu öğrenci sayısının %5 artırılması sağlanacaktır.	4.644.076,00	0,92	0,00		4.644.076,00	0,92
	32	Eğitim Faaliyeti	4.644.076,00	0,92	0,00		4.644.076,00	0,92
33		Başvuru ve karar süreci incelenerek basitleştirilecektir.	883.172,00	0,18	0,00		883.172,00	0,18
	33	İdari İşler İle İlgili Faaliyetler	883.172,00	0,18	0,00		883.172,00	0,18
34		Bilimsel araştırma faaliyetlerine verilen maddi destek % 5 oranında arttırılacaktır.	7.500.000,00	1,49	0,00		7.500.000,00	1,49
	34	Araştırma Faaliyetleri	7.500.000,00	1,49	0,00		7.500.000,00	1,49
35		Desteklenen proje sayısı %10 arttırılacaktır.	6.000.000,00	1,19	0,00		6.000.000,00	1,19
	35	Araştırma Faaliyeti	6.000.000,00	1,19	0,00		6.000.000,00	1,19
36		Mevcut araştırma laboratuvarlarının akreditasyonu sağlanacaktır.	3.000.000,00	0,60	0,00		3.000.000,00	0,60
	36	Araştırma Faaliyeti	3.000.000,00	0,60	0,00		3.000.000,00	0,60
37		Spor Bilimleri Enstitüsünün kurulması çalışmalarının %25'i tamamlanacaktır.	720.000,00	0,14	0,00		720.000,00	0,14
	37	Araştırma Faaliyeti	720.000,00	0,14	0,00		720.000,00	0,14
38		İhtiyaç duyulan merkezi araştırma laboratuvarlarının türü ve sayısının tespiti çalışması yapılacaktır.	2.500.000,00	0,50	0,00		2.500.000,00	0,50
	38	Araştırma Faaliyeti	2.500.000,00	0,50	0,00		2.500.000,00	0,50
39		Proje süreçlerine ve patent başvurularına sekreteryaya desteği verecek bir Proje ve Patent Ofisi kurulacaktır.	765.882,00	0,15	0,00		765.882,00	0,15
	39	Araştırma Faaliyeti	765.882,00	0,15	0,00		765.882,00	0,15



PERFORMANS HEDEFİ	FAALİYET	Açıklama	2013					
			Bütçe İçi		Bütçe Dışı		Toplam	
			(TL)	PAY(%)	(TL)	PAY(%)	(TL)	PAY(%)
40		Atıkların yönetimi ile ilgili bir sistem kurulacaktır.	780.668,00	0,16	0,00		780.668,00	0,16
	40	Sosyal Sorumluluk Faaliyeti	780.668,00	0,16	0,00		780.668,00	0,16
41		Araştırma materyal ve malzemelerinin envanter çalışması yapılarak merkezi bir tahsis mekanizması kurulması sağlanacaktır.	986.675,00	0,20	0,00		986.675,00	0,20
	41	Araştırma Faaliyeti	986.675,00	0,20	0,00		986.675,00	0,20
42		Lisansüstü tezlerin %5'inin üniversite tarafından yayın haline getirilmesi sağlanacaktır.	913.744,00	0,18	0,00		913.744,00	0,18
	42	Araştırma Faaliyeti	913.744,00	0,18	0,00		913.744,00	0,18
43		SSCI, SCI, AHCI endekslerinde yayınlanan araştırmalara ve yayın komisyonunun takdir edeceği kitaplara ya da kitap bölümlerine teşvik desteği sağlanacaktır.	1.001.461,00	0,20	0,00		1.001.461,00	0,20
	43	Araştırma Faaliyeti	1.001.461,00	0,20	0,00		1.001.461,00	0,20
44		Üniversitemiz birimlerince yayınlanmakta olan akademik dergilerin uluslararası standartlara yükseltilmesi ve atf dizinlerine girebilmeleri için gereken maddi ve yönetsel destek sağlanacaktır.	986.676,00	0,20	0,00		986.676,00	0,20
	44	Araştırma Faaliyeti	986.676,00	0,20	0,00		986.676,00	0,20
45		Bilimsel faaliyetlerin (yurt içi-yurt dışı kongrelere katılım, arazi çalışmaları, kongre ve sempozyum organizasyonu, çalıştay, atölye, konser, sergi vb.) belirli kriterler çerçevesinde maddi olarak desteklenmesi sağlanacaktır.	928.530,00	0,18	0,00		928.530,00	0,18
	45	Destek Faaliyeti	928.530,00	0,18	0,00		928.530,00	0,18
46		Ulusal ve uluslararası lisans ve lisansüstü öğrenci kongrelerinin ve çalıştaylarının maddi olarak desteklenmesi sağlanacaktır.	898.959,00	0,18	0,00		898.959,00	0,18
	46	Araştırma Faaliyeti	898.959,00	0,18	0,00		898.959,00	0,18
47		Kitap ve kitap bölümlerinin Hacettepe Üniversitesi atama kriterleri açısından ulusal ve uluslararası kitap ve kitap bölümleri olarak sayılıp sayılmayacağına ilişkin bir değerlendirme sistemi kurulacaktır.	868.386,00	0,17	0,00		868.386,00	0,17
	47	Araştırma Faaliyeti	868.386,00	0,17	0,00		868.386,00	0,17

PERFORMANS HEDEFİ	FAALİYET	Açıklama	2013					
			Bütçe İçi		Bütçe Dışı		Toplam	
			(TL)	PAY(%)	(TL)	PAY(%)	(TL)	PAY(%)
48		Proje ofisi tarafından 2013 yılında her Fakülte/Meslek Yüksekokulu/Yüksekokulunda proje destekleri ile ilgili bir tanıtım toplantısı organize edilecektir.	588.448,00	0,12	0,00		588.448,00	0,12
	48	Araştırma Faaliyeti	588.448,00	0,12	0,00		588.448,00	0,12
49		Uluslararası kaynaklı proje sayısı %20 artırılabacaktır.	736.310,00	0,15	0,00		736.310,00	0,15
	49	Araştırma Faaliyeti	736.310,00	0,15	0,00		736.310,00	0,15
50		Bilimsel araştırma projelerinde görev alan araştırma elemanlarına destek sağlanmak üzere bir destek programı oluşturulacaktır.	632.807,00	0,13	0,00		632.807,00	0,13
	50	Araştırma Faaliyeti	632.807,00	0,13	0,00		632.807,00	0,13
51		Bilimsel araştırma projelerinde görev alan araştırmacıların tamamına maddi destek sağlanacaktır.	648.593,00	0,13	0,00		648.593,00	0,13
	51	Destek Faaliyeti	648.593,00	0,13	0,00		648.593,00	0,13
52		Laboratuvarlarda görevli bütün öğrencilerin laboratuvar güvenliği eğitimi alması sağlanacaktır.	663.000,00	0,13	0,00		663.000,00	0,13
	52	Eğitim Faaliyeti	663.000,00	0,13	0,00		663.000,00	0,13
53		Laboratuvarlarda görevli bütün personelin laboratuvar güvenliği eğitimi alması sağlanacaktır.	618.000,00	0,12	0,00		618.000,00	0,12
	53	Eğitim Faaliyeti	618.000,00	0,12	0,00		618.000,00	0,12
54		Hacettepe Üniversitesi mevcut bilişim sistemlerinin analizi yapılarak bütünleşik bir yönetim bilgi sistemi için fizibilite raporu hazırlanacaktır.	706.737,00	0,14	0,00		706.737,00	0,14
	54	Bilişim Faaliyeti	706.737,00	0,14	0,00		706.737,00	0,14
55		Hacettepe Üniversitesi tüm birimlerinin yönergeleri hazırlanacaktır.	243.000,00	0,05	0,00		243.000,00	0,05
	55	İdari İşler İle İlgili Faaliyetler	243.000,00	0,05	0,00		243.000,00	0,05
56		İç kontrol uyum eylem planı revize edilerek hayata geçirilmesi çalışmaları başlatılacaktır.	208.000,00	0,04	0,00		208.000,00	0,04
	56	İdari İşler İle İlgili Faaliyetler	208.000,00	0,04	0,00		208.000,00	0,04
57		Akademik personelin tamamının mevcut yönetim sistemleri konusunda hizmetiçi eğitim alması sağlanacaktır.	632.806,00	0,13	0,00		632.806,00	0,13
	57	Eğitim Faaliyeti	632.806,00	0,13	0,00		632.806,00	0,13

PERFORMANS HEDEFİ	FAALİYET	Açıklama	2013					
			Bütçe İçi		Bütçe Dışı		Toplam	
			(TL)	PAY(%)	(TL)	PAY(%)	(TL)	PAY(%)
58		İdari personelin %80'inin yönetim sistemleri konusunda hizmetiçi eğitim alması sağlanacaktır.	691.951,00	0,14	0,00		691.951,00	0,14
	58	Eğitim Faaliyeti	691.951,00	0,14	0,00		691.951,00	0,14
59		Bakım onarım hizmetlerinin etkililik düzeyi en az yüzde %50 olacaktır.	2.000.000,00	0,40	0,00		2.000.000,00	0,40
	59	Altyapı Faaliyeti	2.000.000,00	0,40	0,00		2.000.000,00	0,40
60		Güvenlik ve temizlik hizmetlerinin etkililik düzeyi en az % 80 olacaktır.	18.794.000,00	3,73	0,00		18.794.000,00	3,73
	60	Kalite Faaliyeti	18.794.000,00	3,73	0,00		18.794.000,00	3,73
61		Hacettepe Üniversitesi Yönetim El Kitabı'nın hazırlanması çalışmaları tamamlanacaktır.	200.000,00	0,04	0,00		200.000,00	0,04
	61	İdari İşler İle İlgili Faaliyetler	200.000,00	0,04	0,00		200.000,00	0,04
62		Kampüs içinde kurulacak ekranlar ile haber ve duyuruların yayılımı sağlanacaktır.	497.000,00	0,10	0,00		497.000,00	0,10
	62	Bilişim Faaliyeti	497.000,00	0,10	0,00		497.000,00	0,10
63		Mobil kampüs uygulamaları oluşturulacaktır.	297.000,00	0,06	0,00		297.000,00	0,06
	63	Bilişim Faaliyeti	297.000,00	0,06	0,00		297.000,00	0,06
64		Akademik başvuru ve değerlendirmelerin elektronik ortamda yapılması sağlanacaktır.	287.000,00	0,06	0,00		287.000,00	0,06
	64	Bilişim Faaliyeti	287.000,00	0,06	0,00		287.000,00	0,06
65		2013 yılı sonuna kadar öğrenci işleri süreç çalışmaları tamamlanacaktır.	70.000,00	0,01	0,00		70.000,00	0,01
	65	İdari İşler İle İlgili Faaliyetler	70.000,00	0,01	0,00		70.000,00	0,01
66		Bilgi Yönetim Sistemi ve Bireysel Uygulama Yazılımlarının Hastane dahil tüm üniversite birimlerinde kullanılması sağlanacaktır.	610.000,00	0,12	0,00		610.000,00	0,12
	66	Bilişim Faaliyeti	610.000,00	0,12	0,00		610.000,00	0,12
67		Mevcut personelin tamamının nitelikleri belirlenecektir.	597.000,00	0,12	0,00		597.000,00	0,12
	67	Kalite Faaliyetleri	597.000,00	0,12	0,00		597.000,00	0,12
68		Akademik ve İdari Birimlerin(bölüm,ABD,daire ve müdürlük bazında) en az %80'inin personel ihtiyaç analizi yapılacaktır.	597.000,00	0,12	0,00		597.000,00	0,12
	68	İdari İşler İle İlgili Faaliyetler	597.000,00	0,12	0,00		597.000,00	0,12

PERFORMANS HEDEFİ	FAALİYET	Açıklama	2013					
			Bütçe İçi		Bütçe Dışı		Toplam	
			(TL)	PAY(%)	(TL)	PAY(%)	(TL)	PAY(%)
69		<b>Birimlerin ihtiyaçları doğrultusunda taleplerinin en az %30'u karşılanacaktır.</b>	<b>1.631.000,00</b>	<b>0,32</b>	<b>0,00</b>		<b>1.631.000,00</b>	<b>0,32</b>
	69	Kalite Faaliyetleri	1.631.000,00	0,32	0,00		1.631.000,00	0,32
70		<b>E-İmza kullanması gereken personelin tamamının uygulamaya geçmesi sağlanacaktır.</b>	<b>5.570.000,00</b>	<b>1,11</b>	<b>0,00</b>		<b>5.570.000,00</b>	<b>1,11</b>
	70	Kalite Faaliyetleri	5.570.000,00	1,11	0,00		5.570.000,00	1,11
71		<b>Alınan ürünlerin ortalama alım fiyatında %5 oranında düşüş sağlanacaktır.</b>	<b>239.217,00</b>	<b>0,05</b>	<b>0,00</b>		<b>239.217,00</b>	<b>0,05</b>
	71	İdari İşler İle İlgili Faaliyetler	239.217,00	0,05	0,00		239.217,00	0,05
72		<b>Satın alma sürecinde ortaya çıkan zaman ve maliyet %10 oranında düşürülecektir.</b>	<b>240.000,00</b>	<b>0,05</b>	<b>0,00</b>		<b>240.000,00</b>	<b>0,05</b>
	72	İdari İşler İle İlgili Faaliyetler	240.000,00	0,05	0,00		240.000,00	0,05
73		<b>Kurum kültürü ve aidiyet duygusunu güçlendirici en az 2 faaliyet gerçekleştirilecektir.</b>	<b>736.310,00</b>	<b>0,15</b>	<b>0,00</b>		<b>736.310,00</b>	<b>0,15</b>
	73	Halkla İlişkiler Faaliyeti	736.310,00	0,15	0,00		736.310,00	0,15
74		<b>Multi medya olanakları %50 oranında arttırılacaktır.</b>	<b>588.448,00</b>	<b>0,12</b>	<b>0,00</b>		<b>588.448,00</b>	<b>0,12</b>
	74	Halkla İlişkiler Faaliyeti	588.448,00	0,12	0,00		588.448,00	0,12
75		<b>İzleme ve değerlendirme sistemi çalışmalarının %50'si tamamlanacaktır.</b>	<b>736.310,00</b>	<b>0,15</b>	<b>0,00</b>		<b>736.310,00</b>	<b>0,15</b>
	75	Sosyal Sorumluluk Faaliyetleri	736.310,00	0,15	0,00		736.310,00	0,15
76		<b>2013 yılı sonuna kadar Basın Yayın ve Halkla İlişkiler Müdürlüğü yeniden yapılandırma çalışmaları tamamlanacaktır.</b>	<b>208.000,00</b>	<b>0,04</b>	<b>0,00</b>		<b>208.000,00</b>	<b>0,04</b>
	76	İdari İşler İle İlgili Faaliyetler	208.000,00	0,04	0,00		208.000,00	0,04
77		<b>2013 yılı içerisinde 10 sosyal sorumluluk projesi gerçekleştirilecektir.</b>	<b>1.590.948,00</b>	<b>0,32</b>	<b>0,00</b>		<b>1.590.948,00</b>	<b>0,32</b>
	77	Sosyal Sorumluluk Faaliyetleri	1.590.948,00	0,32	0,00		1.590.948,00	0,32
78		<b>Üniversite bünyesinde 2.500 kişinin sosyal sorumluluk projelerine katılımı sağlanacaktır.</b>	<b>347.500,00</b>	<b>0,07</b>	<b>0,00</b>		<b>347.500,00</b>	<b>0,07</b>
	78	Sosyal Sorumluluk Faaliyetleri	347.500,00	0,07	0,00		347.500,00	0,07
79		<b>Beytepe yerleşkesine MEB ile işbirliği içinde bir lise yapımı projelendirilecektir.</b>	<b>500.000,00</b>	<b>0,10</b>	<b>0,00</b>		<b>500.000,00</b>	<b>0,10</b>
	79	Altyapı Faaliyetleri	500.000,00	0,10	0,00		500.000,00	0,10

PERFORMANS HEDEFİ	FAALİYET	Açıklama	2013					
			Bütçe İçi		Bütçe Dışı		Toplam	
			(TL)	PAY(%)	(TL)	PAY(%)	(TL)	PAY(%)
80		Üniversitemizin kamu kurumları ve özel sektör arasındaki mevcut işbirliği % 5 arttırılacaktır.	1.106.065,00	0,22	0,00		1.106.065,00	0,22
	80	Paydaşlar İle İletişim Faaliyetleri	1.106.065,00	0,22	0,00		1.106.065,00	0,22
81		TEKNOKENT ve TEKMER'de danışmanlık yapan mevcut öğretim üyesi sayısının %5 artması sağlanacaktır.	348.200,00	0,07	0,00		348.200,00	0,07
	81	Paydaşlar İle İletişim Faaliyetleri	348.200,00	0,07	0,00		348.200,00	0,07
82		Sanayi ve kamu projelerinin sayı ve bütçeleri %2 oranında arttırılacaktır.	438.800,00	0,09	0,00		438.800,00	0,09
	82	Paydaşlar İle İletişim Faaliyetleri	438.800,00	0,09	0,00		438.800,00	0,09
83		Proje pazarı etkinliğinin planlama ve tasarım çalışmaları tamamlanacaktır.	1.637.860,00	0,33	0,00		1.637.860,00	0,33
	83	Araştırma Faaliyeti	1.637.860,00	0,33	0,00		1.637.860,00	0,33
84		Araştırma-Ürün bağlantısını gösteren merkezi bir sistem kurulmasına ilişkin planlama ve tasarım çalışmaları yapılacaktır.	1.870.064,00	0,37	0,00		1.870.064,00	0,37
	84	Araştırma Faaliyeti	1.870.064,00	0,37	0,00		1.870.064,00	0,37
85		2013 yılında öğrencilerin %20'sinin staj yapmaları sağlanacaktır.	434.603,00	0,09	0,00		434.603,00	0,09
	85	Eğitim Faaliyeti	434.603,00	0,09	0,00		434.603,00	0,09
86		Engelliler için gerekli altyapı düzenlemeleri yapılacaktır.	883.172,00	0,18	0,00		883.172,00	0,18
	86	Sosyal Sorumluluk Faaliyetleri	883.172,00	0,18	0,00		883.172,00	0,18
87		Engelli otobüs ve gerekli teçizat alımı yapılacaktır.	433.000,00	0,09	0,00		433.000,00	0,09
	87	Sosyal Sorumluluk Faaliyetleri	433.000,00	0,09	0,00		433.000,00	0,09
88		2013 yılında sosyal, kültürel, sanatsal ve sporsal faaliyetlerin %5 oranında artması sağlanacaktır.	1.097.145,00	0,22	0,00		1.097.145,00	0,22
	88	Kalite Faaliyeti	1.097.145,00	0,22	0,00		1.097.145,00	0,22
89		Üniversitemiz öğrencileri ile idari ve akademik personelimizin %30'unun check-up'tan geçirilmesi sağlanacaktır.	804.471,00	0,16	0,00		804.471,00	0,16
	89	Sağlık Faaliyeti	804.471,00	0,16	0,00		804.471,00	0,16
90		Yapılan sağlık taramalarından sonra periyodik olarak ilgililere elektronik bilgi sistemi ile çağrı yapılacaktır.	698.593,00	0,14	0,00		698.593,00	0,14
	90	Sağlık Faaliyeti	698.593,00	0,14	0,00		698.593,00	0,14

PERFORMANS HEDEFİ	FAALİYET	Açıklama	2013					
			Bütçe İçi		Bütçe Dışı		Toplam	
			(TL)	PAY(%)	(TL)	PAY(%)	(TL)	PAY(%)
91		Yıl sonuna kadar hizmet alanlarında kullanılan malzemenin % 100'ünün girdi-çıktı kontrollerinin yapılması sağlanacaktır.	1.280.754,00	0,25	0,00		1.280.754,00	0,25
	91	İdari İşler İle İlgili Faaliyetler	1.280.754,00	0,25	0,00		1.280.754,00	0,25
92		Hizmet ile ürün alanların memnuniyet durumlarının takibi amacıyla en az iki memnuniyet anketi düzenlenecektir.	896.051,00	0,18	0,00		896.051,00	0,18
	92	Kalite Faaliyeti	896.051,00	0,18	0,00		896.051,00	0,18
93		Paydaşlar ile arama konferansları gerçekleştirilecektir.	1.322.038,00	0,26	0,00		1.322.038,00	0,26
	93	Kalite Geliştirme Faaliyeti	1.322.038,00	0,26	0,00		1.322.038,00	0,26
94		Acil Servis ve Yoğun Bakım inşaatlarının %70'i tamamlanacaktır.	18.000.000,00	3,57	0,00		18.000.000,00	3,57
	94	Altyapı Faaliyetleri	18.000.000,00	3,57	0,00		18.000.000,00	3,57
95		1 nolu otopark alanında yapılacak hastane inşaatının imar izin işlemleri ve proje çalışması başlatılacaktır.	10.000,00	0,00	0,00		10.000,00	0,00
	95	Altyapı Faaliyetleri	10.000,00	0,00	0,00		10.000,00	0,00
96		Diş Hekimliği hastanesinde hizmet kalitesi yükseltilecektir.	2.000.000,00	0,40	0,00		2.000.000,00	0,40
	96	Altyapı Faaliyetleri	2.000.000,00	0,40	0,00		2.000.000,00	0,40
97		Merkezi İdari Hizmet Binası inşaatının %30'i tamamlanacaktır.	1.000.000,00	0,20	0,00		1.000.000,00	0,20
	97	Altyapı Faaliyetleri	1.000.000,00	0,20	0,00		1.000.000,00	0,20
98		Konservatuvar kütüphanesinde yer alan plak,nota ve yazma eserlerin sayısal ortama aktarımı çalışmasının fizibilitesi tamamlanacaktır.	377.000,00	0,07	0,00		377.000,00	0,07
	98	Bilişim Faaliyeti	377.000,00	0,07	0,00		377.000,00	0,07
99		Mevcut bilişim ağ altyapısının yenilenmesi ve geliştirilmesi çalışmalarının %20'sinin tamamlanması sağlanacaktır.	1.288.903,00	0,26	0,00		1.288.903,00	0,26
	99	Bilişim Faaliyeti	1.288.903,00	0,26	0,00		1.288.903,00	0,26

PERFORMANS HEDEFİ	FAALİYET	Açıklama	2013					
			Bütçe İçi		Bütçe Dışı		Toplam	
			(TL)	PAY(%)	(TL)	PAY(%)	(TL)	PAY(%)
100		Kampüslerimizde tüm kullanıcılar için geniş alan profesyonel kablosuz internet hizmeti sağlanacaktır (wi-max ve wi-fi modellerinin birlikte uygulanması).	427.000,00	0,08	0,00		427.000,00	0,08
	100	Bilişim Faaliyeti	427.000,00	0,08	0,00		427.000,00	0,08
101		Acil ihtiyaç duyulan yerler ve yeni yapılar için IPv6 uyumlu olacak şekilde anahtarlama (switch) cihazlarının yerleştirilmesi ve bağlantılarının yapılması sağlanacaktır.	114.500,00	0,02	0,00		114.500,00	0,02
	101	Bilişim Faaliyeti	114.500,00	0,02	0,00		114.500,00	0,02
102		Beytepe Öğrenci İşleri Merkezi tadilat ve yenileme işlerinin %100'ü tamamlanacaktır.	250.000,00	0,05	0,00		250.000,00	0,05
	102	Altyapı Faaliyetleri	250.000,00	0,05	0,00		250.000,00	0,05
103		Öğrenci İşleri Yazılımının %100'ü tamamlanacaktır.	500.000,00	0,10	0,00		500.000,00	0,10
	103	Bilişim Faaliyeti	500.000,00	0,10	0,00		500.000,00	0,10
104		Kütüphanelerdeki basılı ve elektronik koleksiyonun %25'inin güncellenmesi ve geliştirilmesi yapılacaktır.	2.743.448,00	0,54	0,00		2.743.448,00	0,54
	104	Dökümantasyon Faaliyeti	2.743.448,00	0,54	0,00		2.743.448,00	0,54
105		2013 yılı sonuna kadar Üniversitemiz kütüphanelerindeki bilgi kaynakları kullanım ve hizmetlerin %25 oranında geliştirilmesi ve iyileştirilmesi sağlanacaktır.	335.000,00	0,07	0,00		335.000,00	0,07
	105	Dökümantasyon Faaliyeti	335.000,00	0,07	0,00		335.000,00	0,07
106		2013 yılı sonuna kadar kütüphane koleksiyonunun RFID (Radyo Frekansı ile Tanımlama) sistemine geçirilmesi tamamlanacaktır.	727.000,00	0,14	0,00		727.000,00	0,14
	106	Altyapı Faaliyeti	727.000,00	0,14	0,00		727.000,00	0,14
107		2013 yılı sonuna kadar kullanıcıların ödünç verme hizmetlerinden daha hızlı yararlanmalarını sağlayacak "Self Check" sisteminin kütüphanelere alınması	90.000,00	0,02	0,00		90.000,00	0,02
	107	Bilişim Faaliyeti	90.000,00	0,02	0,00		90.000,00	0,02
108		Yenilenebilir enerji üretimi projelendirme çalışmaları %100 oranında tamamlanacaktır.	2.822.038,00	0,56	0,00		2.822.038,00	0,56
	108	Araştırma Faaliyeti	2.822.038,00	0,56	0,00		2.822.038,00	0,56

PERFORMANS HEDEFİ	FAALİYET	Açıklama	2013					
			Bütçe İçi		Bütçe Dışı		Toplam	
			(TL)	PAY(%)	(TL)	PAY(%)	(TL)	PAY(%)
109		2013 yılı sonuna kadar doğal enerji kullanımı ve enerji verimliliği hakkında 2 adet bilinçlendirme çalışması düzenlenecektir.	2.096.051,00	0,42	0,00		2.096.051,00	0,42
	109	Eğitim Faaliyeti	2.096.051,00	0,42	0,00		2.096.051,00	0,42
110		2013 yılı sonuna kadar alternatif ve yenilenebilir enerji üretimi çalışmalarının %10'u tamamlanacaktır.	2.822.038,00	0,56	0,00		2.822.038,00	0,56
	110	Araştırma Faaliyeti	2.822.038,00	0,56	0,00		2.822.038,00	0,56
111		Sigarayı bırakma kampanyası çerçevesinde sigara içenlerin %20'sinin sigarayı bırakması sağlanacaktır.	1.870.064,00	0,37	0,00		1.870.064,00	0,37
	111	Sosyal Sorumluluk Faaliyetleri	1.870.064,00	0,37	0,00		1.870.064,00	0,37
112		2013 yılı içerisinde sigaranın zararlarına yönelik en az 2 etkinlik düzenlenecektir.	796.051,00	0,16	0,00		796.051,00	0,16
	112	Sosyal Sorumluluk Faaliyetleri	796.051,00	0,16	0,00		796.051,00	0,16
113		Üniversitemizin iki büyük yerleşkesinde iki ayrı serbest kürsü kurulacaktır.	545.089,00	0,11	0,00		545.089,00	0,11
	113	Sosyal Sorumluluk Faaliyetleri	545.089,00	0,11	0,00		545.089,00	0,11
114		Serbest kürsü kullanım yönergesi hazırlanacaktır.	159.000,00	0,03	0,00		159.000,00	0,03
	114	Sosyal Sorumluluk Faaliyeti	159.000,00	0,03	0,00		159.000,00	0,03
115		Kürsülerin kullanım kuralları hakkında Üniversitemiz mensuplarına (öğrenci ve çalışanlara) dönük bilgilendirme faaliyeti (ortak e-mail, web sayfalarında ilan, broşür basımı, bilgilendirme toplantıları gibi) yapılacaktır.	930.962,00	0,18	0,00		930.962,00	0,18
	115	Sosyal Sorumluluk Faaliyetleri	930.962,00	0,18	0,00		930.962,00	0,18
<b>Performans Hedefleri Maliyetleri Toplamı</b>			<b>210.824.047</b>	<b>41,86</b>			<b>210.824.047</b>	<b>41,86</b>
<b>Genel Yönetim Giderleri</b>			<b>292.797.953</b>	<b>58,14</b>			<b>292.797.953</b>	<b>58,14</b>
<b>Diğer İdarelere Transfer Edilecek Kaynaklar Toplamı</b>							<b>0,00</b>	<b>0,00</b>
<b>GENEL TOPLAM</b>			<b>503.622.000</b>	<b>100,00</b>	<b>0,00</b>	<b>100,00</b>	<b>503.622.000</b>	<b>100,00</b>



## Ek-4: TOPLAM KAYNAK İHTİYACI TABLOSU



## TOPLAM KAYNAK İHTİYACI TABLOSU

<b>İdare Adı</b>	38.04 - HACETTEPE ÜNİVERSİTESİ
------------------	--------------------------------

	Ekonomik Kodlar (I.Düzye)	FAALİYET TOPLAMI	GENEL YÖNETİM GİDERLERİ TOPLAMI	DİĞER İDARELERE TRANSFER EDİLECEK KAYNAKLAR TOPLAMI	GENEL TOPLAM	
BÜTÇE KAYNAK İHTİYACI	<b>01</b>	Personel Giderleri	57.672.757,00	231.334.243,00	0,00	289.007.000,00
	<b>02</b>	SGK Devlet Primi Giderleri	15.911.640,00	39.258.360,00	0,00	55.170.000,00
	<b>03</b>	Mal ve Hizmet Alım Giderleri	64.015.650,00	1.953.350,00	0,00	65.969.000,00
	<b>04</b>	Faiz Giderleri	0,00	0,00	0,00	0,00
	<b>05</b>	Cari Transferler	12.976.000,00	0,00	0,00	12.976.000,00
	<b>06</b>	Sermaye Giderleri	60.248.000,00	20.252.000,00	0,00	80.500.000,00
	<b>07</b>	Sermaye Transferleri	0,00	0,00	0,00	0,00
	<b>08</b>	Borç verme	0,00	0,00	0,00	0,00
	<b>09</b>	Yedek Ödenek	0,00	0,00	0,00	0,00
		<b>Bütçe Ödeneği Toplamı</b>	<b>210.824.047,00</b>	<b>292.797.953,00</b>	<b>0,00</b>	<b>503.622.000,00</b>
BÜTÇE DIŞI KAYNAK		Döner Sermaye	0,00	0,00		0,00
		Diğer Yurt İçi Kaynaklar	0,00	0,00		0,00
		Yurt Dışı Kaynaklar	0,00	0,00		0,00
		<b>Toplam Bütçe Dışı Kaynak İhtiyacı</b>	<b>0,00</b>	<b>0,00</b>		<b>0,00</b>
	<b>Toplam Kaynak İhtiyacı</b>	<b>210.824.047,00</b>	<b>292.797.953,00</b>	<b>0,00</b>	<b>503.622.000,00</b>	





Ek-5: FAALİYETLERDEN SORUMLU HARCAMA BİRİMLERİNE İLİŞKİN  
TABLO



İdare Adı	38.04 - HACETTEPE ÜNİVERSİTESİ
-----------	--------------------------------

PERFORMANS HEDEFİ	FAALİYETLER	SORUMLU BİRİMLER
Öğretim elemanlarımızdan en az 220'sinin öğretim elemanı eğitimcilerin eğitimi programına alınması sağlanacaktır.	Eğitim Faaliyeti	ÜST YÖNETİM, AKADEMİK VE İDARİ BİRİMLER
		PERSONEL DAİRE BAŞKANLIĞI
Programa katılan personelin memnuniyet düzeylerinin %80'in üzerinde olması sağlanacaktır.	Kalite Faaliyeti	ÜST YÖNETİM, AKADEMİK VE İDARİ BİRİMLER
		PERSONEL DAİRE BAŞKANLIĞI
Öğretim elemanlarının memnuniyet düzeylerinin artmasına yönelik faaliyetler belirlenecektir.	Kalite Faaliyeti	ÜST YÖNETİM, AKADEMİK VE İDARİ BİRİMLER
		PERSONEL DAİRE BAŞKANLIĞI
Öğretim elemanlarına yönelik yıl içerisinde en az 2 anket düzenlenecektir.	Kalite Faaliyeti	ÜST YÖNETİM, AKADEMİK VE İDARİ BİRİMLER
		PERSONEL DAİRE BAŞKANLIĞI
2013 yılında Avrupa Birliği Eğitim ve Gençlik Programları Merkezi Başkanlığı tarafından tahsis edilen hibe ile personel hareketliliğinden faydalanması sağlanacaktır.	Eğitim Faaliyeti	ÜST YÖNETİM, AKADEMİK VE İDARİ BİRİMLER
		ÖZEL KALEM (REKTÖRLÜK)
61 adet programın Türkiye Yükseköğretim Yeterlilikler Çerçevesi ve Temel Alan Yeterliliklerinin öğretim programlarına uyarlanması çalışmaları tamamlanacaktır.	Kalite Faaliyeti	ÜST YÖNETİM, AKADEMİK VE İDARİ BİRİMLER
		SAĞLIK BİLİMLERİ ENSTİTÜSÜ
		HALK SAĞLIĞI ENSTİTÜSÜ
		ÇOCUK SAĞLIĞI ENSTİTÜSÜ
		ONKOLOJİ ENSTİTÜSÜ
		NÖROLOJİK BİLİMLER VE PSİKIYATRİ ENSTİTÜSÜ
		TIP FAKÜLTESİ
		KASTAMONU TIP FAKÜLTESİ
		DİŞ HEKİMLİĞİ FAKÜLTESİ
		ECZACILIK FAKÜLTESİ
		SAĞLIK BİLİMLERİ FAKÜLTESİ
		HEMŞİRELİK FAKÜLTESİ
		SAĞLIK HİZMETLERİ MESLEK YÜKSEKOKULU
		POLATLI SAĞLIK HİZMETLERİ MESLEK YÜKSEKOKULU
FEN BİLİMLERİ ENSTİTÜSÜ		
NÜKLEER BİLİMLER ENSTİTÜSÜ		



PERFORMANS HEDEFİ	FAALİYETLER	SORUMLU BİRİMLER
61 adet programın Türkiye Yükseköğretim Yeterlilikler Çerçevesi ve Temel Alan Yeterliliklerinin öğretim programlarına uyarlanması çalışmaları tamamlanacaktır.	Kalite Faaliyeti	BİLİŞİM ENSTİTÜSÜ
		FEN FAKÜLTESİ
		MÜHENDİSLİK FAKÜLTESİ
		MESLEKİ TEKNOLOJİ YÜKSEKOKULU
		POLATLI TEKNİK BİLİMLER MESLEK YÜKSEKOKULU
		HACETTEPE MESLEK YÜKSEKOKULU
		BALA MESLEK YÜKSEKOKULU
		ATATÜRK İLKELERİ VE İNKILÂP TARİHİ ENSTİTÜSÜ
		TÜRKİYAT ARAŞTIRMA ENSTİTÜSÜ
		SOSYAL BİLİMLER ENSTİTÜSÜ
		EĞİTİM BİLİMLERİ ENSTİTÜSÜ
		GÜZEL SANATLAR ENSTİTÜSÜ
		NÜFUS ETÜDLERİ ENSTİTÜSÜ
		EĞİTİM FAKÜLTESİ
		HUKUK FAKÜLTESİ
		İKTİSADİ VE İDARİ BİLİMLER FAKÜLTESİ
		GÜZEL SANATLAR FAKÜLTESİ
		EDEBİYAT FAKÜLTESİ
		İLETİŞİM FAKÜLTESİ
		SPOR BİLİMLERİ VE TEKNOLOJİSİ YÜKSEKOKULU
DEVLET KONSERVATUVARI		
YABANCI DİLLER YÜKSEKOKULU		
SOSYAL BİLİMLER MESLEK YÜKSEKOKULU		
Ders materyallerinin açık ders malzemesi olarak internet sitesinde yer alması için öğretim üyelerine yönelik telif bedeli belirlenecektir.	Eğitim Faaliyeti	ÜST YÖNETİM, AKADEMİK VE İDARİ BİRİMLER
		ÖZEL KALEM (REKTÖRLÜK)
Tüm derslerin %20'sinin açık ders malzemesi olarak internet sitesinde yer alacak hale getirilmesi sağlanacaktır.	Eğitim Faaliyeti	ÜST YÖNETİM, AKADEMİK VE İDARİ BİRİMLER
		SAĞLIK BİLİMLERİ ENSTİTÜSÜ
		HALK SAĞLIĞI ENSTİTÜSÜ
		ÇOCUK SAĞLIĞI ENSTİTÜSÜ

PERFORMANS HEDEFİ	FAALİYETLER	SORUMLU BİRİMLER
<p>Tüm derslerin %20'sinin açık ders malzemesi olarak internet sitesinde yer alacak hale getirilmesi sağlanacaktır.</p>	Eğitim Faaliyeti	ONKOLOJİ ENSTİTÜSÜ
		NÖROLOJİK BİLİMLER VE PSİKIYATRI ENSTİTÜSÜ
		TIP FAKÜLTESİ
		KASTAMONU TIP FAKÜLTESİ
		DIŞ HEKİMLİĞİ FAKÜLTESİ
		ECZACILIK FAKÜLTESİ
		SAĞLIK BİLİMLERİ FAKÜLTESİ
		HEMŞİRELİK FAKÜLTESİ
		SAĞLIK HİZMETLERİ MESLEK YÜKSEKOKULU
		POLATLI SAĞLIK HİZMETLERİ MESLEK YÜKSEKOKULU
		FEN BİLİMLERİ ENSTİTÜSÜ
		NÜKLEER BİLİMLER ENSTİTÜSÜ
		BİLİŞİM ENSTİTÜSÜ
		FEN FAKÜLTESİ
		MÜHENDİSLİK FAKÜLTESİ
		MESLEKİ TEKNOLOJİ YÜKSEKOKULU
		POLATLI TEKNİK BİLİMLER MESLEK YÜKSEKOKULU
		HACETTEPE MESLEK YÜKSEKOKULU
		BALA MESLEK YÜKSEKOKULU
		ATATÜRK İLKELERİ VE İNKILAP TARİHİ ENSTİTÜSÜ
		TÜRKİYAT ARAŞTIRMA ENSTİTÜSÜ
		SOSYAL BİLİMLER ENSTİTÜSÜ
		EĞİTİM BİLİMLERİ ENSTİTÜSÜ
		GÜZEL SANATLAR ENSTİTÜSÜ
		NÜFUS ETÜDLERİ ENSTİTÜSÜ
		EĞİTİM FAKÜLTESİ
		HUKUK FAKÜLTESİ
		İKTİSADİ VE İDARİ BİLİMLER FAKÜLTESİ
GÜZEL SANATLAR FAKÜLTESİ		
EDEBİYAT FAKÜLTESİ		

PERFORMANS HEDEFİ	FAALİYETLER	SORUMLU BİRİMLER
Tüm derslerin %20'sinin açık ders malzemesi olarak internet sitesinde yer alacak hale getirilmesi sağlanacaktır.	Eğitim Faaliyeti	İLETİŞİM FAKÜLTESİ
		SPOR BİLİMLERİ VE TEKNOLOJİSİ YÜKSEKOKULU
		DEVLET KONSERVATUVARI
		YABANCI DİLLER YÜKSEKOKULU
		SOSYAL BİLİMLER MESLEK YÜKSEKOKULU
Uzaktan eğitim altyapısının %20'sinin 2013 yılı içerisinde tamamlanması sağlanacaktır.	Eğitim Faaliyeti	ÜST YÖNETİM, AKADEMİK VE İDARİ BİRİMLER
		BİLGİ İŞLEM DAİRE BAŞKANLIĞI
Eğitim programlarına yönelik olan akreditasyon kuruluşların belirlenme çalışmaları 2013 yılı içerisinde tamamlanacaktır.	Eğitim Faaliyeti	ÜST YÖNETİM, AKADEMİK VE İDARİ BİRİMLER
		SAĞLIK BİLİMLERİ ENSTİTÜSÜ
		HALK SAĞLIĞI ENSTİTÜSÜ
		ÇOCUK SAĞLIĞI ENSTİTÜSÜ
		ONKOLOJİ ENSTİTÜSÜ
		NÖROLOJİK BİLİMLER VE PSİKIYATRI ENSTİTÜSÜ
		TIP FAKÜLTESİ
		KASTAMONU TIP FAKÜLTESİ
		DİŞ HEKİMLİĞİ FAKÜLTESİ
		ECZACILIK FAKÜLTESİ
		SAĞLIK BİLİMLERİ FAKÜLTESİ
		HEMŞİRELİK FAKÜLTESİ
		SAĞLIK HİZMETLERİ MESLEK YÜKSEKOKULU
		POLATLI SAĞLIK HİZMETLERİ MESLEK YÜKSEKOKULU
		NÜKLEER BİLİMLER ENSTİTÜSÜ
		BİLİŞİM ENSTİTÜSÜ
		FEN FAKÜLTESİ
		MÜHENDİSLİK FAKÜLTESİ
		MESLEKİ TEKNOLOJİ YÜKSEKOKULU
		POLATLI TEKNİK BİLİMLER MESLEK YÜKSEKOKULU
HACETTEPE MESLEK YÜKSEKOKULU		
BALA MESLEK YÜKSEKOKULU		
ATATÜRK İLKELERİ VE İNKILAP TARİHİ ENSTİTÜSÜ		

PERFORMANS HEDEFİ	FAALİYETLER	SORUMLU BİRİMLER
Eğitim programlarına yönelik olan akreditasyon kuruluşların belirtenme çalışmaları 2013 yılı içerisinde tamamlanacaktır.	Eğitim Faaliyeti	TÜRKİYAT ARAŞTIRMA ENSTİTÜSÜ
		SOSYAL BİLİMLER ENSTİTÜSÜ
		EĞİTİM BİLİMLERİ ENSTİTÜSÜ
		GÜZEL SANATLAR ENSTİTÜSÜ
		NÜFUS ETÜDLERİ ENSTİTÜSÜ
		EĞİTİM FAKÜLTESİ
		HUKUK FAKÜLTESİ
		İKTİSADI VE İDARİ BİLİMLER FAKÜLTESİ
		GÜZEL SANATLAR FAKÜLTESİ
		EDEBİYAT FAKÜLTESİ
		İLETİŞİM FAKÜLTESİ
		SPOR BİLİMLERİ VE TEKNOLOJİSİ YÜKSEKOKULU
		DEVLET KONSERVATUVARI
		YABANCI DİLLER YÜKSEKOKULU
		SOSYAL BİLİMLER MESLEK YÜKSEKOKULU
FEN BİLİMLERİ ENSTİTÜSÜ		
		ÜST YÖNETİM, AKADEMİK VE İDARİ BİRİMLER
		SAĞLIK BİLİMLERİ ENSTİTÜSÜ
		HALK SAĞLIĞI ENSTİTÜSÜ
		ÇOCUK SAĞLIĞI ENSTİTÜSÜ
		ONKOLOJİ ENSTİTÜSÜ
		NÖROLOJİK BİLİMLER VE PSİKİYATRİ ENSTİTÜSÜ
		TIP FAKÜLTESİ
		KASTAMONU TIP FAKÜLTESİ
		DİŞ HEKİMLİĞİ FAKÜLTESİ
		ECZACILIK FAKÜLTESİ
		SAĞLIK BİLİMLERİ FAKÜLTESİ
		HEMŞİRELİK FAKÜLTESİ
		SAĞLIK HİZMETLERİ MESLEK YÜKSEKOKULU

PERFORMANS HEDEFİ	FAALİYETLER	SORUMLU BİRİMLER
Eğitim Programlarının Bologna sürecine uyumu sağlanacaktır.	Eğitim Faaliyeti	POLATLI SAĞLIK HİZMETLERİ MESLEK YÜKSEKOKULU
		FEN BİLİMLERİ ENSTİTÜSÜ
		NÜKLEER BİLİMLER ENSTİTÜSÜ
		BİLİŞİM ENSTİTÜSÜ
		FEN FAKÜLTESİ
		MÜHENDİSLİK FAKÜLTESİ
		MESLEKİ TEKNOLOJİ YÜKSEKOKULU
		POLATLI TEKNİK BİLİMLER MESLEK YÜKSEKOKULU
		HACETTEPE MESLEK YÜKSEKOKULU
		BALA MESLEK YÜKSEKOKULU
		ATATÜRK İLKELERİ VE İNKILAP TARİHİ ENSTİTÜSÜ
		TÜRKİYAT ARAŞTIRMA ENSTİTÜSÜ
		SOSYAL BİLİMLER ENSTİTÜSÜ
		EĞİTİM BİLİMLERİ ENSTİTÜSÜ
		GÜZEL SANATLAR ENSTİTÜSÜ
		NÜFUS ETÜDLERİ ENSTİTÜSÜ
		EĞİTİM FAKÜLTESİ
		HUKUK FAKÜLTESİ
		İKTİSADİ VE İDARİ BİLİMLER FAKÜLTESİ
		GÜZEL SANATLAR FAKÜLTESİ
EDEBİYAT FAKÜLTESİ		
İLETİŞİM FAKÜLTESİ		
SPOR BİLİMLERİ VE TEKNOLOJİSİ YÜKSEKOKULU		
DEVLET KONSERVATUVARI		
YABANCI DİLLER YÜKSEKOKULU		
SOSYAL BİLİMLER MESLEK YÜKSEKOKULU		
Ders Bilgi Gözlem yazılımının %100'ü tamamlanacaktır.	Eğitim Faaliyeti	ÜST YÖNETİM, AKADEMİK VE İDARİ BİRİMLER
		SAĞLIK BİLİMLERİ ENSTİTÜSÜ
		HALK SAĞLIĞI ENSTİTÜSÜ
		ÇOCUK SAĞLIĞI ENSTİTÜSÜ

PERFORMANS HEDEFİ	FAALİYETLER	SORUMLU BİRİMLER
Ders Bilgi Gözlem yazılımının %100'ü tamamlanacaktır.	Eğitim Faaliyeti	ONKOLOJİ ENSTİTÜSÜ
		NÖROLOJİK BİLİMLER VE PSİKİYATRİ ENSTİTÜSÜ
		TIP FAKÜLTESİ
		KASTAMONU TIP FAKÜLTESİ
		DİŞ HEKİMLİĞİ FAKÜLTESİ
		ECZACILIK FAKÜLTESİ
		SAĞLIK BİLİMLERİ FAKÜLTESİ
		HEMŞİRELİK FAKÜLTESİ
		SAĞLIK HİZMETLERİ MESLEK YÜKSEKOKULU
		POLATLI SAĞLIK HİZMETLERİ MESLEK YÜKSEKOKULU
		FEN BİLİMLERİ ENSTİTÜSÜ
		NÜKLEER BİLİMLER ENSTİTÜSÜ
		BİLİŞİM ENSTİTÜSÜ
		FEN FAKÜLTESİ
		MÜHENDİSLİK FAKÜLTESİ
		MESLEKİ TEKNOLOJİ YÜKSEKOKULU
		POLATLI TEKNİK BİLİMLER MESLEK YÜKSEKOKULU
		HACETTEPE MESLEK YÜKSEKOKULU
		BALA MESLEK YÜKSEKOKULU
		ATATÜRK İLKELERİ VE İNKILAP TARİHİ ENSTİTÜSÜ
		TÜRKİYAT ARAŞTIRMA ENSTİTÜSÜ
		SOSYAL BİLİMLER ENSTİTÜSÜ
		EĞİTİM BİLİMLERİ ENSTİTÜSÜ
		GÜZEL SANATLAR ENSTİTÜSÜ
		NÜFUS ETÜDLERİ ENSTİTÜSÜ
		EĞİTİM FAKÜLTESİ
		HUKUK FAKÜLTESİ
İKTİSADİ VE İDARİ BİLİMLER FAKÜLTESİ		
GÜZEL SANATLAR FAKÜLTESİ		
EDEBİYAT FAKÜLTESİ		

PERFORMANS HEDEFİ	FAALİYETLER	SORUMLU BİRİMLER
Ders Bilgi Gözlem yazılımının %100'ü tamamlanacaktır.	Eğitim Faaliyeti	İLETİŞİM FAKÜLTESİ
		SPOR BİLİMLERİ VE TEKNOLOJİSİ YÜKSEKOKULU
		DEVLET KONSERVATUVARI
		YABANCI DİLLER YÜKSEKOKULU
		SOSYAL BİLİMLER MESLEK YÜKSEKOKULU
Yönetmeliklerden güncelleştirilmesi gerekenlerin tespiti 2013 yılı sonuna kadar tamamlanacaktır.	Eğitim Faaliyeti	ÜST YÖNETİM, AKADEMİK VE İDARİ BİRİMLER
		SAĞLIK BİLİMLERİ ENSTİTÜSÜ
		HALK SAĞLIĞI ENSTİTÜSÜ
		ÇOCUK SAĞLIĞI ENSTİTÜSÜ
		ONKOLOJİ ENSTİTÜSÜ
		NÖROLOJİK BİLİMLER VE PSİKİYATRİ ENSTİTÜSÜ
		TIP FAKÜLTESİ
		KASTAMONU TIP FAKÜLTESİ
		DİŞ HEKİMLİĞİ FAKÜLTESİ
		ECZACILIK FAKÜLTESİ
		SAĞLIK BİLİMLERİ FAKÜLTESİ
		HEMŞİRELİK FAKÜLTESİ
		SAĞLIK HİZMETLERİ MESLEK YÜKSEKOKULU
		POLATLI SAĞLIK HİZMETLERİ MESLEK YÜKSEKOKULU
		FEN BİLİMLERİ ENSTİTÜSÜ
		NÜKLEER BİLİMLER ENSTİTÜSÜ
		BİLİŞİM ENSTİTÜSÜ
		FEN FAKÜLTESİ
		MÜHENDİSLİK FAKÜLTESİ
		MESLEKİ TEKNOLOJİ YÜKSEKOKULU
POLATLI TEKNİK BİLİMLER MESLEK YÜKSEKOKULU		
HACETTEPE MESLEK YÜKSEKOKULU		
BALA MESLEK YÜKSEKOKULU		
ATATÜRK İLKELERİ VE İNKILAP TARİHİ ENSTİTÜSÜ		
TÜRKİYAT ARAŞTIRMA ENSTİTÜSÜ		
SOSYAL BİLİMLER ENSTİTÜSÜ		

PERFORMANS HEDEFİ	FAALİYETLER	SORUMLU BİRİMLER
Yönetmeliklerden güncelleştirilmesi gerekenlerin tespiti 2013 yılı sonuna kadar tamamlanacaktır.	Eğitim Faaliyeti	EĞİTİM BİLİMLERİ ENSTİTÜSÜ
		GÜZEL SANATLAR ENSTİTÜSÜ
		NÜFUS ETÜDLERİ ENSTİTÜSÜ
		EĞİTİM FAKÜLTESİ
		HUKUK FAKÜLTESİ
		İKTİSADI VE İDARİ BİLİMLER FAKÜLTESİ
		GÜZEL SANATLAR FAKÜLTESİ
		EDEBİYAT FAKÜLTESİ
		İLETİŞİM FAKÜLTESİ
		SPOR BİLİMLERİ VE TEKNOLOJİSİ YÜKSEKOKULU
		DEVLET KONSERVATUVARI
		YABANCI DİLLER YÜKSEKOKULU
SOSYAL BİLİMLER MESLEK YÜKSEKOKULU		
Üniversitemizde yabancı dil sorunlarını çözmek amacıyla en az 1 proje başlatılacaktır.	Eğitim Faaliyeti	ÜST YÖNETİM, AKADEMİK VE İDARİ BİRİMLER
		YABANCI DİLLER YÜKSEKOKULU
Bilişim teknolojisi donanımlarının %20'sinin yenilenmesi yapılacaktır.	Altyapı Faaliyeti	ÜST YÖNETİM, AKADEMİK VE İDARİ BİRİMLER
		BİLGİ İŞLEM DAİRE BAŞKANLIĞI
Hacettepe Üniversitesi Yayınları Yayınevi kurulması çalışmaları tamamlanacaktır.	Basın - Yayın Faaliyeti	ÜST YÖNETİM, AKADEMİK VE İDARİ BİRİMLER
		ERİŞKİN HASTANESİ
		İHSAN DOĞRAMACI ÇOCUK HASTANESİ
Mevcut yürütülen projelerin %40'ı tamamlanacaktır.	Altyapı Faaliyetleri	ONKOLOJİ HASTANESİ
		ÜST YÖNETİM, AKADEMİK VE İDARİ BİRİMLER
		YAPI İŞLERİ VE TEKNİK DAİRE BAŞKANLIĞI
Derslik ve laboratuvar açığını karşılayacak yeni projelendirme çalışmaları yapılacaktır	Altyapı Faaliyetleri	ÜST YÖNETİM, AKADEMİK VE İDARİ BİRİMLER
		YAPI İŞLERİ VE TEKNİK DAİRE BAŞKANLIĞI
Sunulan eğitim ve öğretim hizmetlerinin güçlenmesi amacıyla Hukuk Fakültesi Binası inşaatı 2015 yılı sonuna kadar tamamlanacaktır.	Altyapı Faaliyeti	ÜST YÖNETİM, AKADEMİK VE İDARİ BİRİMLER
		YAPI İŞLERİ VE TEKNİK DAİRE BAŞKANLIĞI
2013 yılı içerisinde öğrenciye yönelik en az 2 memnuniyet anketi düzenlenecektir.	Kalite Faaliyeti	ÜST YÖNETİM, AKADEMİK VE İDARİ BİRİMLER
		ÖĞRENCİ İŞLERİ DAİRE BAŞKANLIĞI
Öğrenci memnuniyeti %5 oranında artırılabilecektir.	Kalite Faaliyeti	ÜST YÖNETİM, AKADEMİK VE İDARİ BİRİMLER
		ÖĞRENCİ İŞLERİ DAİRE BAŞKANLIĞI



PERFORMANS HEDEFİ	FAALİYETLER	SORUMLU BİRİMLER
Enstitüler, Yüksekokullar, Meslek Yüksekokulları ve Fakültelerin öğretim üyesi başına düşen öğrenci sayıları incelenerek evrensel standartların dışındakiler belirlenecektir.	Kalite Faaliyeti	ÜST YÖNETİM, AKADEMİK VE İDARİ BİRİMLER
		PERSONEL DAİRE BAŞKANLIĞI
Öğretim Üyesi başına düşen öğrenci sayısı düşürülecektir.	Eğitim Faaliyeti	ÜST YÖNETİM, AKADEMİK VE İDARİ BİRİMLER
		PERSONEL DAİRE BAŞKANLIĞI
Barınma, beslenme ve sağlık hizmetlerindeki memnuniyet oranlarının %5 artması sağlanacaktır.	Kalite Faaliyeti	ÜST YÖNETİM, AKADEMİK VE İDARİ BİRİMLER
		SAĞLIK, KÜLTÜR VE SPOR DAİRE BAŞKANLIĞI
Öğrenciler spor gereksinimlerini karşılamak üzere, içinde çeşitli sportif ortamların (kondisyon salonları, basketbol-voleybol salonları vb.) yer aldığı çok amaçlı bir spor kompleksi yapılacaktır.	Altyapı Faaliyeti	ÜST YÖNETİM, AKADEMİK VE İDARİ BİRİMLER
		YAPI İŞLERİ VE TEKNİK DAİRE BAŞKANLIĞI
Lisans ve lisansüstü öğrencilerinin en az %2 sinin öğrenci değişim programlarına katılımı sağlanacaktır.	Eğitim Faaliyeti	ÜST YÖNETİM, AKADEMİK VE İDARİ BİRİMLER
		ÖZEL KALEM (REKTÖRLÜK)
Kariyer merkezi kurulacaktır.	Sosyal Sorumluluk Faaliyetleri	ÜST YÖNETİM, AKADEMİK VE İDARİ BİRİMLER
		ÖĞRENCİ İŞLERİ DAİRE BAŞKANLIĞI
Kariyer merkezince 3 adet organizasyon düzenlenmesi sağlanacaktır.	Sosyal Sorumluluk Faaliyeti	ÜST YÖNETİM, AKADEMİK VE İDARİ BİRİMLER
		ÖĞRENCİ İŞLERİ DAİRE BAŞKANLIĞI
2.000 öğrencinin kariyer günlerine katılımı sağlanacaktır.	Sosyal Sorumluluk Faaliyeti	ÜST YÖNETİM, AKADEMİK VE İDARİ BİRİMLER
		ÖĞRENCİ İŞLERİ DAİRE BAŞKANLIĞI
Eğitim öğretim yılında 1 kredilik Oryantasyon dersi uygulamaya konulacaktır.	Eğitim Faaliyeti	ÜST YÖNETİM, AKADEMİK VE İDARİ BİRİMLER
		ÖĞRENCİ İŞLERİ DAİRE BAŞKANLIĞI
Eğitim öğretim yılında 1 kredilik Üniversite Yaşamı/Sosyal Aktiviteler dersi açılarak 300 öğrenci için pilot uygulamasına başlanacaktır.	Eğitim Faaliyeti	ÜST YÖNETİM, AKADEMİK VE İDARİ BİRİMLER
		ÖĞRENCİ İŞLERİ DAİRE BAŞKANLIĞI
Programa kayıt olan yabancı uyruklu öğrenci sayısının %5 artırılması sağlanacaktır.	Eğitim Faaliyeti	ÜST YÖNETİM, AKADEMİK VE İDARİ BİRİMLER
		ÖZEL KALEM (REKTÖRLÜK)
Başvuru ve karar süreci incelenerek basitleştirilecektir.	İdari İşler İle İlgili Faaliyetler	ÜST YÖNETİM, AKADEMİK VE İDARİ BİRİMLER
		ÖZEL KALEM (REKTÖRLÜK)
Bilimsel araştırma faaliyetlerine verilen maddi destek % 5 oranında arttırılacaktır.	Araştırma Faaliyetleri	ÜST YÖNETİM, AKADEMİK VE İDARİ BİRİMLER
		ÖZEL KALEM (REKTÖRLÜK)
Desteklenen proje sayısı %10 arttırılacaktır.	Araştırma Faaliyeti	ÜST YÖNETİM, AKADEMİK VE İDARİ BİRİMLER
		ÖZEL KALEM (REKTÖRLÜK)

PERFORMANS HEDEFİ	FAALİYETLER	SORUMLU BİRİMLER
Mevcut araştırma laboratuvarlarının akreditasyonu sağlanacaktır.	Araştırma Faaliyeti	ÜST YÖNETİM, AKADEMİK VE İDARİ BİRİMLER ÖZEL KALEM (REKTÖRLÜK)
Spor Bilimleri Enstitüsünün kurulması çalışmalarının %25'i tamamlanacaktır.	Araştırma Faaliyeti	ÜST YÖNETİM, AKADEMİK VE İDARİ BİRİMLER ÖZEL KALEM (REKTÖRLÜK)
İhtiyaç duyulan merkezi araştırma laboratuvarlarının türü ve sayısının tespiti çalışması yapılacaktır.	Araştırma Faaliyeti	ÜST YÖNETİM, AKADEMİK VE İDARİ BİRİMLER ÖZEL KALEM (REKTÖRLÜK)
Proje süreçlerine ve patent başvurularına sekreteryaya desteği verecek bir Proje ve Patent Ofisi kurulacaktır.	Araştırma Faaliyeti	ÜST YÖNETİM, AKADEMİK VE İDARİ BİRİMLER ÖZEL KALEM (REKTÖRLÜK)
Atıkların yönetimi ile ilgili bir sistem kurulacaktır.	Sosyal Sorumluluk Faaliyeti	ÜST YÖNETİM, AKADEMİK VE İDARİ BİRİMLER YAPI İŞLERİ VE TEKNİK DAİRE BAŞKANLIĞI
Araştırma materyal ve malzemelerinin envanter çalışması yapılarak merkezi bir tahsis mekanizması kurulması sağlanacaktır.	Araştırma Faaliyeti	ÜST YÖNETİM, AKADEMİK VE İDARİ BİRİMLER ÖZEL KALEM (REKTÖRLÜK)
Lisansüstü tezlerin %5'inin üniversite tarafından yayın haline getirilmesi sağlanacaktır.	Araştırma Faaliyeti	ÜST YÖNETİM, AKADEMİK VE İDARİ BİRİMLER ERİŞKİN HASTANESİ İHSAN DOĞRAMACI ÇOCUK HASTANESİ ONKOLOJİ HASTANESİ
SSCI, SCI, AHCI endekslerinde yayınlanan araştırmalara ve yayın komisyonunun takdir edeceği kitaplara ya da kitap bölümlerine teşvik desteği sağlanacaktır.	Araştırma Faaliyeti	ÜST YÖNETİM, AKADEMİK VE İDARİ BİRİMLER ÖZEL KALEM (REKTÖRLÜK)
Üniversitemiz birimlerince yayınlanmakta olan akademik dergilerin uluslararası standartlara yükseltilmesi ve atif dizinlerine girebilmeleri için gereken maddi ve yönetsel destek sağlanacaktır.	Araştırma Faaliyeti	ÜST YÖNETİM, AKADEMİK VE İDARİ BİRİMLER ÖZEL KALEM (REKTÖRLÜK)
Bilimsel faaliyetlerin (yurt içi-yurt dışı kongrelere katılım, arazi çalışmaları, kongre ve sempozyum organizasyonu, çalıştay, atölye, konser, sergi vb.) belirli kriterler çerçevesinde maddi olarak desteklenmesi sağlanacaktır.	Destek Faaliyeti	ÜST YÖNETİM, AKADEMİK VE İDARİ BİRİMLER ÖZEL KALEM (REKTÖRLÜK)
Ulusal ve uluslararası lisans ve lisansüstü öğrenci kongrelerinin ve çalıştaylarının maddi olarak desteklenmesi sağlanacaktır.	Araştırma Faaliyeti	ÜST YÖNETİM, AKADEMİK VE İDARİ BİRİMLER ÖZEL KALEM (REKTÖRLÜK)
Kitap ve kitap bölümlerinin Hacettepe Üniversitesi atama kriterleri açısından ulusal ve uluslararası kitap ve kitap bölümleri olarak sayılıp sayılmayacağına ilişkin bir değerlendirme sistemi kurulacaktır.	Araştırma Faaliyeti	ÜST YÖNETİM, AKADEMİK VE İDARİ BİRİMLER PERSONEL DAİRE BAŞKANLIĞI
Proje ofisi tarafından 2013 yılında her Fakülte/Meslek Yüksekokulu/Yüksekokulunda proje destekleri ile ilgili bir tanıtım toplantısı organize edilecektir.	Araştırma Faaliyeti	ÜST YÖNETİM, AKADEMİK VE İDARİ BİRİMLER ÖZEL KALEM (REKTÖRLÜK)

PERFORMANS HEDEFİ	FAALİYETLER	SORUMLU BİRİMLER
Uluslararası kaynaklı proje sayısı %20 artırılabacaktır.	Araştırma Faaliyeti	ÜST YÖNETİM, AKADEMİK VE İDARİ BİRİMLER
		ÖZEL KALEM (REKTÖRLÜK)
Bilimsel araştırma projelerinde görev alan araştırma elemanlarına destek sağlanmak üzere bir destek programı oluşturulacaktır.	Araştırma Faaliyeti	ÜST YÖNETİM, AKADEMİK VE İDARİ BİRİMLER
		ÖZEL KALEM (REKTÖRLÜK)
Bilimsel araştırma projelerinde görev alan araştırmacıların tamamına maddi destek sağlanacaktır.	Destek Faaliyeti	ÜST YÖNETİM, AKADEMİK VE İDARİ BİRİMLER
		ÖZEL KALEM (REKTÖRLÜK)
Laboratuvarlarda görevli bütün öğrencilerin laboratuvar güvenliği eğitimi alması sağlanacaktır.	Eğitim Faaliyeti	ÜST YÖNETİM, AKADEMİK VE İDARİ BİRİMLER
		PERSONEL DAİRE BAŞKANLIĞI
Laboratuvarlarda görevli bütün personelin laboratuvar güvenliği eğitimi alması sağlanacaktır.	Eğitim Faaliyeti	ÜST YÖNETİM, AKADEMİK VE İDARİ BİRİMLER
		PERSONEL DAİRE BAŞKANLIĞI
Hacettepe Üniversitesi mevcut bilişim sistemlerinin analizi yapılarak bütünleşik bir yönetim bilgi sistemi için fizibilite raporu hazırlanacaktır.	Bilişim Faaliyeti	ÜST YÖNETİM, AKADEMİK VE İDARİ BİRİMLER
		STRATEJİ GELİŞTİRME DAİRE BAŞKANLIĞI
Hacettepe Üniversitesi tüm birimlerinin yönergeleri hazırlanacaktır.	İdari İşler İle İlgili Faaliyetler	ÜST YÖNETİM, AKADEMİK VE İDARİ BİRİMLER
		HUKUK MÜŞAVİRLİĞİ
İç kontrol uyum eylem planı revize edilerek hayata geçirilmesi çalışmaları başlatılacaktır.	İdari İşler İle İlgili Faaliyetler	ÜST YÖNETİM, AKADEMİK VE İDARİ BİRİMLER
		STRATEJİ GELİŞTİRME DAİRE BAŞKANLIĞI
Akademik personelin tamamının mevcut yönetim sistemleri konusunda hizmet içi eğitim alması sağlanacaktır.	Eğitim Faaliyeti	ÜST YÖNETİM, AKADEMİK VE İDARİ BİRİMLER
		PERSONEL DAİRE BAŞKANLIĞI
İdari personelin %80'inin yönetim sistemleri konusunda hizmet içi eğitim alması sağlanacaktır.	Eğitim Faaliyeti	ÜST YÖNETİM, AKADEMİK VE İDARİ BİRİMLER
		PERSONEL DAİRE BAŞKANLIĞI
Bakım onarım hizmetlerinin etkililik düzeyi en az yüzde %50 olacaktır.	Altyapı Faaliyeti	ÜST YÖNETİM, AKADEMİK VE İDARİ BİRİMLER
		YAPI İŞLERİ VE TEKNİK DAİRE BAŞKANLIĞI
Güvenlik ve temizlik hizmetlerinin etkililik düzeyi en az % 80 olacaktır.	Kalite Faaliyeti	ÜST YÖNETİM, AKADEMİK VE İDARİ BİRİMLER
		İDARİ VE MALİ İŞLER DAİRE BAŞKANLIĞI
Hacettepe Üniversitesi Yönetim El Kitabı' nın hazırlanması çalışmaları tamamlanacaktır.	İdari İşler İle İlgili Faaliyetler	ÜST YÖNETİM, AKADEMİK VE İDARİ BİRİMLER
		ÖZEL KALEM (GENEL SEKRETERLİK)
		BİLGİ İŞLEM DAİRE BAŞKANLIĞI
Kampüs içinde kurulacak ekranlar ile haber ve duyuruların yayılımı sağlanacaktır.	Bilişim Faaliyeti	ÜST YÖNETİM, AKADEMİK VE İDARİ BİRİMLER
		BİLGİ İŞLEM DAİRE BAŞKANLIĞI
		ÖZEL KALEM (GENEL SEKRETERLİK)

PERFORMANS HEDEFİ	FAALİYETLER	SORUMLU BİRİMLER
Mobil kampüs uygulamaları oluşturulacaktır.	Bilişim Faaliyeti	ÜST YÖNETİM, AKADEMİK VE İDARİ BİRİMLER
		BİLGİ İŞLEM DAİRE BAŞKANLIĞI
		ÖZEL KALEM (GENEL SEKRETERLİK)
Akademik başvuru ve değerlendirmelerin elektronik ortamda yapılması sağlanacaktır.	Bilişim Faaliyeti	ÜST YÖNETİM, AKADEMİK VE İDARİ BİRİMLER
		ÖZEL KALEM (GENEL SEKRETERLİK)
		BİLGİ İŞLEM DAİRE BAŞKANLIĞI
2013 yılı sonuna kadar öğrenci işleri süreç çalışmaları tamamlanacaktır.	İdari İşler İle İlgili Faaliyetler	ÜST YÖNETİM, AKADEMİK VE İDARİ BİRİMLER
		ÖZEL KALEM (GENEL SEKRETERLİK)
		BİLGİ İŞLEM DAİRE BAŞKANLIĞI
Bilgi Yönetim Sistemi ve Bireysel Uygulama Yazılımlarının Hastane dahil tüm üniversite birimlerinde kullanılması sağlanacaktır.	Bilişim Faaliyeti	ÜST YÖNETİM, AKADEMİK VE İDARİ BİRİMLER
		BİLGİ İŞLEM DAİRE BAŞKANLIĞI
Mevcut personelin tamamının nitelikleri belirlenecektir.	Kalite Faaliyetleri	ÜST YÖNETİM, AKADEMİK VE İDARİ BİRİMLER
		PERSONEL DAİRE BAŞKANLIĞI
Akademik ve İdari Birimlerin (Bölüm, ABD, Daire ve Müdürlük bazında) en az %80'inin personel ihtiyaç analizi yapılacaktır.	İdari İşler İle İlgili Faaliyetler	ÜST YÖNETİM, AKADEMİK VE İDARİ BİRİMLER
		PERSONEL DAİRE BAŞKANLIĞI
Birimlerin ihtiyaçları doğrultusunda taleplerinin en az %30'u karşılanacaktır.	Kalite Faaliyetleri	ÜST YÖNETİM, AKADEMİK VE İDARİ BİRİMLER
		PERSONEL DAİRE BAŞKANLIĞI
E-İmza kullanması gereken personelin tamamının uygulamaya geçmesi sağlanacaktır.	Kalite Faaliyetleri	ÜST YÖNETİM, AKADEMİK VE İDARİ BİRİMLER
		PERSONEL DAİRE BAŞKANLIĞI
Alınan ürünlerin ortalama alım fiyatında %5 oranında düşüş sağlanacaktır.	İdari İşler İle İlgili Faaliyetler	ÜST YÖNETİM, AKADEMİK VE İDARİ BİRİMLER
		İDARİ VE MALİ İŞLER DAİRE BAŞKANLIĞI
Satın alma sürecinde ortaya çıkan zaman ve maliyet %10 oranında düşürülecektir.	İdari İşler İle İlgili Faaliyetler	ÜST YÖNETİM, AKADEMİK VE İDARİ BİRİMLER
		İDARİ VE MALİ İŞLER DAİRE BAŞKANLIĞI
Kurum kültürü ve aidiyet duygusunu güçlendirici en az 2 faaliyet gerçekleştirilecektir.	Halkla İlişkiler Faaliyeti	ÜST YÖNETİM, AKADEMİK VE İDARİ BİRİMLER
		PERSONEL DAİRE BAŞKANLIĞI
Multi medya olanakları %50 oranında arttırılacaktır.	Halkla İlişkiler Faaliyeti	ÜST YÖNETİM, AKADEMİK VE İDARİ BİRİMLER
		ÖZEL KALEM (GENEL SEKRETERLİK)
İzleme ve değerlendirme sistemi çalışmalarının %50'si tamamlanacaktır.	Sosyal Sorumluluk Faaliyetleri	ÜST YÖNETİM, AKADEMİK VE İDARİ BİRİMLER
		ÖĞRENCİ İŞLERİ DAİRE BAŞKANLIĞI
2013 yılı sonuna kadar Basın Yayın ve Halkla İlişkiler Müdürlüğü yeniden yapılandırma çalışmaları tamamlanacaktır.	İdari İşler İle İlgili Faaliyetler	ÜST YÖNETİM, AKADEMİK VE İDARİ BİRİMLER
		ÖZEL KALEM (GENEL SEKRETERLİK)

PERFORMANS HEDEFİ	FAALİYETLER	SORUMLU BİRİMLER
2013 yılı içerisinde 10 sosyal sorumluluk projesi gerçekleştirilecektir.	Sosyal Sorumluluk Faaliyetleri	ÜST YÖNETİM, AKADEMİK VE İDARİ BİRİMLER
		ÖZEL KALEM (GENEL SEKRETERLİK)
Üniversite bünyesinde 2.500 kişinin sosyal sorumluluk projelerine katılımı sağlanacaktır.	Sosyal Sorumluluk Faaliyetleri	ÜST YÖNETİM, AKADEMİK VE İDARİ BİRİMLER
		ÖZEL KALEM (GENEL SEKRETERLİK)
Beytepe yerleşkesine MEB ile işbirliği içinde bir lise yapımı projelendirilecektir.	Altyapı Faaliyetleri	ÜST YÖNETİM, AKADEMİK VE İDARİ BİRİMLER
		YAPI İŞLERİ VE TEKNİK DAİRE BAŞKANLIĞI
Üniversitemizin kamu kurumları ve özel sektör arasındaki mevcut işbirliği % 5 arttırılacaktır.	Paydaşlar İle İletişim Faaliyetleri	ÜST YÖNETİM, AKADEMİK VE İDARİ BİRİMLER
		ÖZEL KALEM (REKTÖRLÜK)
TEKNOKENT ve TEKMER'de danışmanlık yapan mevcut öğretim üyesi sayısının %5 artması sağlanacaktır.	Paydaşlar İle İletişim Faaliyetleri	ÜST YÖNETİM, AKADEMİK VE İDARİ BİRİMLER
		ÖZEL KALEM (REKTÖRLÜK)
Sanayi ve kamu projelerinin sayı ve bütçeleri %2 oranında arttırılacaktır.	Paydaşlar İle İletişim Faaliyetleri	ÜST YÖNETİM, AKADEMİK VE İDARİ BİRİMLER
		ÖZEL KALEM (REKTÖRLÜK)
Proje pazarı etkinliğinin planlama ve tasarım çalışmaları tamamlanacaktır.	Araştırma Faaliyeti	ÜST YÖNETİM, AKADEMİK VE İDARİ BİRİMLER
		ÖZEL KALEM (REKTÖRLÜK)
Araştırma-Ürün bağlantısını gösteren merkezi bir sistem kurulmasına ilişkin planlama ve tasarım çalışmaları yapılacaktır.	Araştırma Faaliyeti	ÜST YÖNETİM, AKADEMİK VE İDARİ BİRİMLER
		ÖZEL KALEM (REKTÖRLÜK)
2013 yılında öğrencilerin %20'sinin staj yapmaları sağlanacaktır.	Eğitim Faaliyeti	ÜST YÖNETİM, AKADEMİK VE İDARİ BİRİMLER
		ÖĞRENCİ İŞLERİ DAİRE BAŞKANLIĞI
Engelliler için gerekli altyapı düzenlemeleri yapılacaktır.	Sosyal Sorumluluk Faaliyetleri	ÜST YÖNETİM, AKADEMİK VE İDARİ BİRİMLER
		YAPI İŞLERİ VE TEKNİK DAİRE BAŞKANLIĞI
Engelli otobüs ve gerekli teçhizat alımı yapılacaktır.	Sosyal Sorumluluk Faaliyetleri	ÜST YÖNETİM, AKADEMİK VE İDARİ BİRİMLER
		İDARİ VE MALİ İŞLER DAİRE BAŞKANLIĞI
2013 yılında sosyal, kültürel, sanatsal ve sporsal faaliyetlerin %5 oranında artması sağlanacaktır.	Kalite Faaliyeti	ÜST YÖNETİM, AKADEMİK VE İDARİ BİRİMLER
		SAĞLIK, KÜLTÜR VE SPOR DAİRE BAŞKANLIĞI
Üniversitemiz öğrencileri ile idari ve akademik personelimizin %30'unun check-uptan geçirilmesi sağlanacaktır.	Sağlık Faaliyeti	ÜST YÖNETİM, AKADEMİK VE İDARİ BİRİMLER
		SAĞLIK, KÜLTÜR VE SPOR DAİRE BAŞKANLIĞI
Yapılan sağlık taramalarından sonra periyodik olarak ilgililere elektronik bilgi sistemi ile çağrı yapılacaktır.	Sağlık Faaliyeti	ÜST YÖNETİM, AKADEMİK VE İDARİ BİRİMLER
		SAĞLIK, KÜLTÜR VE SPOR DAİRE BAŞKANLIĞI

PERFORMANS HEDEFİ	FAALİYETLER	SORUMLU BİRİMLER
Yıl sonuna kadar hizmet alanlarında kullanılan malzemenin % 100'ünün girdi-çıkıtı kontrollerinin yapılması sağlanacaktır.	İdari İşler İle İlgili Faaliyetler	ÜST YÖNETİM, AKADEMİK VE İDARİ BİRİMLER
		ERİŞKİN HASTANESİ
		İHSAN DOĞRAMACI ÇOCUK HASTANESİ
		ONKOLOJİ HASTANESİ
Hizmet ile ürün alanların memnuniyet durumlarının takibi amacıyla en az iki memnuniyet anketi düzenlenecektir.	Kalite Faaliyeti	ÜST YÖNETİM, AKADEMİK VE İDARİ BİRİMLER
		ERİŞKİN HASTANESİ
		İHSAN DOĞRAMACI ÇOCUK HASTANESİ
		ONKOLOJİ HASTANESİ
Paydaşlar ile arama konferansları gerçekleştirilecektir.	Kalite Geliştirme Faaliyeti	ÜST YÖNETİM, AKADEMİK VE İDARİ BİRİMLER
		STRATEJİ GELİŞTİRME DAİRE BAŞKANLIĞI
Acil Servis ve Yoğun Bakım inşaatlarının %70'i tamamlanacaktır.	Altyapı Faaliyetleri	ÜST YÖNETİM, AKADEMİK VE İDARİ BİRİMLER
		YAPI İŞLERİ VE TEKNİK DAİRE BAŞKANLIĞI
1 nolu otopark alanında yapılacak hastane inşaatının imar izin işlemleri ve proje çalışması başlatılacaktır.	Altyapı Faaliyetleri	ÜST YÖNETİM, AKADEMİK VE İDARİ BİRİMLER
		YAPI İŞLERİ VE TEKNİK DAİRE BAŞKANLIĞI
Dış Hekimliği hastanesinde hizmet kalitesi yükseltilecektir.	Altyapı Faaliyetleri	ÜST YÖNETİM, AKADEMİK VE İDARİ BİRİMLER
		YAPI İŞLERİ VE TEKNİK DAİRE BAŞKANLIĞI
Merkezi İdari Hizmet Binası inşaatının %30'u tamamlanacaktır.	Altyapı Faaliyetleri	ÜST YÖNETİM, AKADEMİK VE İDARİ BİRİMLER
		YAPI İŞLERİ VE TEKNİK DAİRE BAŞKANLIĞI
Konservatuvar kütüphanesinde yer alan plak,nota ve yazma eserlerin sayısal ortama aktarımı çalışmasının fizibilitesi tamamlanacaktır.	Bilişim Faaliyeti	ÜST YÖNETİM, AKADEMİK VE İDARİ BİRİMLER
		KÜTÜPHANE VE DOKÜMANTASYON DAİRE BAŞKANLIĞI
Mevcut bilişim ağ altyapısının yenilenmesi ve geliştirilmesi çalışmalarının %20'sinin tamamlanması sağlanacaktır.	Bilişim Faaliyeti	ÜST YÖNETİM, AKADEMİK VE İDARİ BİRİMLER
		BİLGİ İŞLEM DAİRE BAŞKANLIĞI
Kampüslerimizde tüm kullanıcılar için geniş alan profesyonel kablosuz internet hizmeti sağlanacaktır (wi-max ve wi-fi modellerinin birlikte uygulanması).	Bilişim Faaliyeti	ÜST YÖNETİM, AKADEMİK VE İDARİ BİRİMLER
		BİLGİ İŞLEM DAİRE BAŞKANLIĞI
Acil ihtiyaç duyulan yerler ve yeni yapılar için IPv6 uyumlu olacak şekilde anahtarlar (switch) cihazlarının yerleştirilmesi ve bağlantılarının yapılması sağlanacaktır.	Bilişim Faaliyeti	ÜST YÖNETİM, AKADEMİK VE İDARİ BİRİMLER
		BİLGİ İŞLEM DAİRE BAŞKANLIĞI
Beytepe Öğrenci İşleri Merkezi tadilat ve yenileme işlerinin %100'ü tamamlanacaktır.	Altyapı Faaliyetleri	ÜST YÖNETİM, AKADEMİK VE İDARİ BİRİMLER
		ÖĞRENCİ İŞLERİ DAİRE BAŞKANLIĞI

PERFORMANS HEDEFİ	FAALİYETLER	SORUMLU BİRİMLER
Öğrenci İşleri Yazılımının %100'ü tamamlanacaktır.	Bilişim Faaliyeti	ÜST YÖNETİM, AKADEMİK VE İDARİ BİRİMLER
		ÖĞRENCİ İŞLERİ DAİRE BAŞKANLIĞI
Kütüphanelerdeki basılı ve elektronik koleksiyonun %25'inin güncellenmesi ve geliştirilmesi yapılacaktır.	Dokümantasyon Faaliyeti	ÜST YÖNETİM, AKADEMİK VE İDARİ BİRİMLER
		KÜTÜPHANE VE DOKÜMANTASYON DAİRE BAŞKANLIĞI
2013 yılı sonuna kadar Üniversitemiz kütüphanelerindeki bilgi kaynakları kullanım ve hizmetlerin %25 oranında geliştirilmesi ve iyileştirilmesi sağlanacaktır.	Dokümantasyon Faaliyeti	ÜST YÖNETİM, AKADEMİK VE İDARİ BİRİMLER
		KÜTÜPHANE VE DOKÜMANTASYON DAİRE BAŞKANLIĞI
2013 yılı sonuna kadar kütüphane koleksiyonunun RFID (Radyo Frekansı ile Tanımlama) sistemine geçirilmesi tamamlanacaktır.	Altyapı Faaliyeti	ÜST YÖNETİM, AKADEMİK VE İDARİ BİRİMLER
		KÜTÜPHANE VE DOKÜMANTASYON DAİRE BAŞKANLIĞI
2013 yılı sonuna kadar kullanıcıların ödünç verme hizmetlerinden daha hızlı yararlanmalarını sağlayacak "Self Check" sisteminin kütüphanelere alınması sağlanacaktır.	Bilişim Faaliyeti	ÜST YÖNETİM, AKADEMİK VE İDARİ BİRİMLER
		KÜTÜPHANE VE DOKÜMANTASYON DAİRE BAŞKANLIĞI
Yenilenebilir enerji üretimi projelendirme çalışmaları %100 oranında tamamlanacaktır.	Araştırma Faaliyeti	ÜST YÖNETİM, AKADEMİK VE İDARİ BİRİMLER
		YAPI İŞLERİ VE TEKNİK DAİRE BAŞKANLIĞI
2013 yılı sonuna kadar doğal enerji kullanımı ve enerji verimliliği hakkında 2 adet bilinçlendirme çalışması düzenlenecektir.	Eğitim Faaliyeti	ÜST YÖNETİM, AKADEMİK VE İDARİ BİRİMLER
		PERSONEL DAİRE BAŞKANLIĞI
2013 yılı sonuna kadar alternatif ve yenilenebilir enerji üretimi çalışmalarının %10'u tamamlanacaktır.	Araştırma Faaliyeti	ÜST YÖNETİM, AKADEMİK VE İDARİ BİRİMLER
		YAPI İŞLERİ VE TEKNİK DAİRE BAŞKANLIĞI
Sigarayı bırakma kampanyası çerçevesinde sigara içenlerin %20'sinin sigarayı bırakması sağlanacaktır.	Sosyal Sorumluluk Faaliyetleri	ÜST YÖNETİM, AKADEMİK VE İDARİ BİRİMLER
		SAĞLIK, KÜLTÜR VE SPOR DAİRE BAŞKANLIĞI
2013 yılı içerisinde sigaranın zararlarına yönelik en az 2 etkinlik düzenlenecektir.	Sosyal Sorumluluk Faaliyetleri	ÜST YÖNETİM, AKADEMİK VE İDARİ BİRİMLER
		SAĞLIK, KÜLTÜR VE SPOR DAİRE BAŞKANLIĞI
Üniversitemizin iki büyük yerleşkesinde iki ayrı serbest kürsü kurulacaktır.	Sosyal Sorumluluk Faaliyetleri	ÜST YÖNETİM, AKADEMİK VE İDARİ BİRİMLER
		ÖZEL KALEM (GENEL SEKRETERLİK)
Serbest kürsü kullanım yönergesi hazırlanacaktır.	Sosyal Sorumluluk Faaliyeti	ÜST YÖNETİM, AKADEMİK VE İDARİ BİRİMLER
		ÖZEL KALEM (GENEL SEKRETERLİK)
Kürsülerin kullanım kuralları hakkında Üniversitemiz mensuplarına (öğrenci ve çalışanlara) dönük bilgilendirme faaliyeti (ortak e-mail, web sayfalarında ilan, broşür basımı, bilgilendirme toplantıları gibi) yapılacaktır.	Sosyal Sorumluluk Faaliyetleri	ÜST YÖNETİM, AKADEMİK VE İDARİ BİRİMLER
		ÖZEL KALEM (GENEL SEKRETERLİK)

