



T.C.  
TARSUS BELEDİYESİ  
2011 YILI PERFORMANS PROGRAMI



Selçuk Han Restoranı



## İLETİŞİM BİLGİLERİ

Tozkooparan Zahit Mah. Kasım Gülek Bulvarı Belediye Tesisleri –TARSUS

Tel : 0 324 616 25 12-15 – 616 35 02

Faks : 0 324 622 25 34

Alo Belediye : 615 00 00

e-mail: [bilgi@tarsus.bel.tr](mailto:bilgi@tarsus.bel.tr)

T.C.  
TARSUS BELEDİYESİ  
2011 YILI PERFORMANS PROGRAMI



**Değerli Meclis Üyeleri,**

Belediyemizin performans iyileştirme stratejisi olarak, Toplam Kalite Yönetimini ve EFQM Mükemmellik Modelini uygulamak üzere 2008 yılında Ulusal Kalite Hareketine katıldık. Ulusal Kalite Hareketine katılarak, özdeğerlendirme yöntemleriyle güçlü ve iyileştirmeye açık alanları düzenli aralıklarla belirleyip bulgular doğrultusunda sürekli iyileştirme planları ve uygulamaları yapmak hedeflenmiştir.

Belediyemizin 2010 – 2014 dönemi Stratejik Planına bağlı olarak 2011 yılı Performans Programı bu çerçevede hazırlanmış ve siz değerli meclis üyelerimizin değerlendirme ve onayına sunulmuştur.

Hizmetlerimizi gerçekleştirirken, belirlediğimiz ve benimsediğimiz misyon, vizyon, temel değerler ile kalite politikamız doğrultusunda Tarsus'ta yaşayan ve ekmeğini Tarsus'ta kazanan tüm hemşehrilerimize şeffaf ve çağdaş hizmetler sunmaya çalışılmaktadır.

Stratejik Plan'da elbette çeşitli nedenlerle sapmalar olması muhtemeldir. Ancak biz bu sapmaları asgariye indirmenin çabası içerisindeyiz. Performans Programını hazırlayan ve uygulayan tüm yöneticilerimize, belediye çalışanlarımıza ve hayata geçirilmesi anlamında karar alan siz değerli meclis üyelerimize teşekkür ediyor, kentimize ve belediyemize hayırlı olmasını diliyorum.

Burhanettin KOCAMAZ  
Belediye Başkanı



T.C.  
TARSUS BELEDİYESİ  
2011 YILI PERFORMANS PROGRAMI

## İçindekiler

I- GENEL BİLGİLER .....	4
A-Yetki, Görev ve Sorumluluklar.....	5
Belediyenin görev ve sorumlulukları .....	5
Belediyenin yetkileri ve imtiyazları.....	6
Belediyeye tanınan muafiyet.....	7
B-Teşkilat Yapısı.....	8
ORGANİZASYON DAĞILIMI.....	8
BELEDİYE ORGANİZASYON ŞEMASI .....	13
C-Fiziksel Kaynaklar .....	14
D-İnsan Kaynaklar .....	14
II- PERFORMANS BİLGİLER .....	15
A-Temel Politika ve Öncelikler.....	15
B-Amaç ve Hedefler .....	16
MİSYON; .....	16
VİZYON;.....	16
2010 YILI AMAÇ-HEDEF .....	17
C-Performans Hedef ve Göstergeleri İle Faaliyetler .....	<b>Hata! Yer işareti tanımlanmamış.</b>
Tablo 1- PERFORMANS HEDEFİ TABLOSU .....	<b>Hata! Yer işareti tanımlanmamış.</b>
Tablo 2- FAALİYET MALİYETLERİ TABLOSU.....	<b>Hata! Yer işareti tanımlanmamış.</b>
D-İdarenin Toplam Kaynak İhtiyacı.....	<b>Hata! Yer işareti tanımlanmamış.</b>
Tablo 3- İDARE PERFORMANS TABLOSU .....	<b>Hata! Yer işareti tanımlanmamış.</b>
Tablo 4- TOPLAM KAYNAK İHTİYACI .....	<b>Hata! Yer işareti tanımlanmamış.</b>
III- EKLER .....	<b>Hata! Yer işareti tanımlanmamış.</b>
Tablo 5- FAALİYETLERDEN SORUMLU HARCAMA BİRİMLERİNE İLİŞKİN TABLO ..	<b>Hata! Yer işareti tanımlanmamış.</b>



T.C.  
TARSUS BELEDİYESİ  
2011 YILI PERFORMANS PROGRAMI

## I- GENEL BİLGİLER

Adana Vilayeti Hicri 1296/(1881) yılı Salnamesinde, Tarsus Belediye Meclis Heyeti'nden bahsetmektedir. Bu bilgiye dayanarak, Belediye'nin kuruluşunun 1881 yılından önceye dayandığını söylemek mümkündür. Tarihi geçmişi çok eskilere dayanan Tarsus Belediyesi, günümüzde Mersin İline bağlı, 2009 Adrese Dayalı Nüfus sayımına göre merkez nüfusu 233.471 olan bir ilçe Belediyesidir. Belediyenin kuruluşundan bu yana 32 Belediye Başkanı görev yapmıştır. 33. Belediye Başkanı Burhanettin Kocamaz 1994 yılından bu yana, 4 dönemdir Belediye Başkanı olarak görev yapmaktadır. 2009 - 2014 döneminde görev yapan 31 adet Meclis üyesi bulunmaktadır.

### Belediye Meclis Üyeleri

1. Kadri Tufan KÜRKLÜ
2. Dünyamin SÖNMEZ
3. Şeref Ali GÜNAKIN
4. Behçet SARI
5. Mahmut AKDEMİR
6. Kerim TUFAN
7. Mehmet AKSOY
8. Mehmet KIRAÇ
9. Fazilet ÖZCAN
10. Murat BABA
11. İsmail AKDAĞCIK
12. Şerife HAŞOĞLU
13. Yaşar YAĞMUR
14. Mustafa KAPLAN
15. İsmail DEMİR
16. Mehmet SABIRLI
17. Ufuk BAŞER
18. Hikmet AVŞAR
19. Hasan YILDIRIM
20. Galip Aydın ARIKAN
21. Müjdat KARTAL
22. Kasım KILIÇ
23. Ergün YILMAZ
24. Tebessüm KÖKDİL
25. Muvaffak BÜYÜKKAYA
26. Cumali ÇOLAK
27. Mehmet Emin YILDIZBAKAN
28. Nihat DOĞAN
29. Ramazan Cahit KIRAŞI
30. Necmeddin Cahit GÜNER
31. Yeşim SANCAKTAR



T.C.  
TARSUS BELEDİYESİ  
2011 YILI PERFORMANS PROGRAMI

**A-Yetki, Görev ve Sorumluluklar**

**BELEDİYENİN YETKİ, GÖREV VE SORUMLULUKLARI  
(5393 SAYILI BELEDİYE KANUNU)**

**Belediyenin görev ve sorumlulukları**

**MADDE 14.-** Belediye, mahallî müşterek nitelikte olmak şartıyla;

a) İmar, su ve kanalizasyon, ulaşım gibi kentsel alt yapı; coğrafi ve kent bilgi sistemleri; çevre ve çevre sağlığı, temizlik ve katı atık; zabıta, itfaiye, acil yardım, kurtarma ve ambulans; şehir içi trafik; defin ve mezarlıklar; ağaçlandırma, park ve yeşil alanlar; konut; kültür ve sanat, turizm ve tanıtım, gençlik ve spor; sosyal hizmet ve yardım, nikâh, meslek ve beceri kazandırma; ekonomi ve ticaretin geliştirilmesi hizmetlerini yapar veya yaptırır. Büyükşehir belediyeleri ile nüfusu 50.000'i geçen belediyeler, kadınlar ve çocuklar için koruma evleri açar.

b) Devlete ait her derecedeki okul binalarının inşaatı ile bakım ve onarımını yapabilir veya yaptırabilir, her türlü araç, gereç ve malzeme ihtiyaçlarını karşılayabilir; sağlıkla ilgili her türlü tesisi açabilir ve işletebilir; kültür ve tabiat varlıkları ile tarihî dokunun ve kent tarihi bakımından önem taşıyan mekânların ve işlevlerinin korunmasını sağlayabilir; bu amaçla bakım ve onarımını yapabilir, korunması mümkün olmayanları aslına uygun olarak yeniden inşa edebilir. Gerektiğinde, öğrencilere, amatör spor kulüplerine malzeme verir ve gerekli desteği sağlar, her türlü amatör spor karşılaşmaları düzenler, yurt içi ve yurt dışı müsabakalarda üstün başarı gösteren veya derece alan sporculara belediye meclisi kararıyla ödül verebilir. Gıda bankacılığı yapabilir.

Hizmetlerin yerine getirilmesinde öncelik sırası, belediyenin malî durumu ve hizmetin ivediliği dikkate alınarak belirlenir.

Belediye hizmetleri, vatandaşlara en yakın yerlerde ve en uygun yöntemlerle sunulur. Hizmet sunumunda özürlü, yaşlı, düşkün ve dar gelirlilerin durumuna uygun yöntemler uygulanır.

Belediyenin görev, sorumluluk ve yetki alanı belediye sınırlarını kapsar.

Belediye meclisinin kararı ile mücavir alanlara da belediye hizmetleri götürülebilir.

4562 sayılı Organize Sanayi Bölgeleri Kanunu hükümleri saklıdır.

**(Ek fıkra: 01/07/2006-5538-29 md.)** Sivil hava ulaşımına açık hava alanları ile bu hava alanları bünyesinde yer alan tüm tesisler bu Kanunun kapsamı dışındadır.



T.C.  
TARSUS BELEDİYESİ  
2011 YILI PERFORMANS PROGRAMI

### Belediyenin yetkileri ve imtiyazları

**MADDE 15.-** Belediyenin yetkileri ve imtiyazları şunlardır:

a) Belde sakinlerinin mahallî müşterek nitelikteki ihtiyaçlarını karşılamak amacıyla her türlü faaliyet ve girişimde bulunmak.

b) Kanunların belediyeye verdiği yetki çerçevesinde yönetmelik çıkarmak, belediye yasakları koymak ve uygulamak, kanunlarda belirtilen cezaları vermek.

c) Gerçek ve tüzel kişilerin faaliyetleri ile ilgili olarak kanunlarda belirtilen izin veya ruhsatı vermek.

d) Özel kanunları gereğince belediyeye ait vergi, resim, harç, katkı ve katılma paylarının tarh, tahakkuk ve tahsilini yapmak; vergi, resim ve harç dışındaki özel hukuk hükümlerine göre tahsili gereken doğal gaz, su, atık su ve hizmet karşılığı alacakların tahsilini yapmak veya yaptırmak.

e) Müktesep haklar saklı kalmak üzere; içme, kullanma ve endüstri suyu sağlamak; atık su ve yağmur suyunun uzaklaştırılmasını sağlamak; bunlar için gerekli tesisleri kurmak, kurdurmak, işletmek ve işlettirmek; kaynak sularını işletmek veya işlettirmek.

f) Toplu taşıma yapmak; bu amaçla otobüs, deniz ve su ulaşım araçları, tünel, raylı sistem dâhil her türlü toplu taşıma sistemlerini kurmak, kurdurmak, işletmek ve işlettirmek.

g) Katı atıkların toplanması, taşınması, ayrıştırılması, geri kazanımı, ortadan kaldırılması ve depolanması ile ilgili bütün hizmetleri yapmak ve yaptırmak.

h) Mahallî müşterek nitelikteki hizmetlerin yerine getirilmesi amacıyla, belediye ve mücavir alan sınırları içerisinde taşınmaz almak, kamulaştırmak, satmak, kiralamak veya kiraya vermek, trampa etmek, tahsis etmek, bunlar üzerinde sınırlı aynî hak tesis etmek.

i) Borç almak, bağış kabul etmek.

j) Toptancı ve perakendeci hâlleri, otobüs terminali, fuar alanı, mezbaha, ilgili mevzuata göre yat limanı ve iskele kurmak, kurdurmak, işletmek, işlettirmek veya bu yerlerin gerçek ve tüzel kişilerce açılmasına izin vermek.

k) Vergi, resim ve harçlar dışında kalan dava konusu uyuşmazlıkların anlaşmayla tasfiyesine karar vermek.

l) Gayrisihhî müesseseler ile umuma açık istirahat ve eğlence yerlerini ruhsatlandırmak ve denetlemek.

m) Beldede ekonomi ve ticaretin geliştirilmesi ve kayıt altına alınması amacıyla izinsiz satış yapan seyyar satıcıları faaliyetten men etmek, izinsiz satış yapan seyyar satıcıların faaliyetten men edilmesi sonucu, cezası ödenmeyerek iki gün içinde geri alınmayan gıda maddelerini gıda bankalarına, cezası ödenmeyerek otuz gün içinde geri alınmayan gıda dışı malları yoksullara vermek.

n) Reklam panoları ve tanıtıcı tabelalar konusunda standartlar getirmek.



T.C.  
TARSUS BELEDİYESİ  
2011 YILI PERFORMANS PROGRAMI

o) Gayrisihhî işyerlerini, eğlence yerlerini, halk sağlığına ve çevreye etkisi olan diğer işyerlerini kentin belirli yerlerinde toplamak; hafriyat toprağı ve moloz döküm alanlarını; sıvılaştırılmış petrol gazı (LPG) depolama sahalarını; inşaat malzemeleri, odun, kömür ve hurda depolama alanları ve satış yerlerini belirlemek; bu alan ve yerler ile taşımalarda çevre kirliliğı oluşmaması için gereken tedbirleri almak.

p) Kara, deniz, su ve demiryolu üzerinde işletilen her türlü servis ve toplu taşıma araçları ile taksi sayılarını, bilet ücret ve tarifelerini, zaman ve güzergâhlarını belirlemek; durak yerleri ile karayolu, yol, cadde, sokak, meydan ve benzeri yerler üzerinde araç park yerlerini tespit etmek ve işletmek, işlettirmek veya kiraya vermek; kanunların belediyelere verdiği trafik düzenlemesinin gerektirdiğı bütün işleri yürütmek.

(l) bendinde belirtilen gayrisihhî müesseselerden birinci sınıf olanların ruhsatlandırılması ve denetlenmesi, büyükşehir ve il merkez belediyeleri dışındaki yerlerde il özel idaresi tarafından yapılır.

Belediye, (e), (f) ve (g) bentlerinde belirtilen hizmetleri Danıştayın görüşü ve İçişleri Bakanlığının kararıyla süresi kırkdokuz yılı geçmemek üzere imtiyaz yoluyla devredebilir; toplu taşıma hizmetlerini imtiyaz veya tekel oluşturmayacak şekilde ruhsat vermek suretiyle yerine getirebileceğı gibi toplu taşıma hatlarını kiraya verme veya 67 nci maddedeki esaslara göre hizmet satın alma yoluyla yerine getirebilir.

İl sınırları içinde büyükşehir belediyeleri, belediye ve mücavir alan sınırları içinde il belediyeleri ile nüfusu 10.000'i geçen belediyeler, meclis kararıyla; turizm, sağlık, sanayi ve ticaret yatırımlarının ve eğitim kurumlarının su, termal su, kanalizasyon, doğal gaz, yol ve aydınlatma gibi alt yapı çalışmalarını faiz almaksızın on yıla kadar geri ödemeli veya ücretsiz olarak yapabilir veya yaptırabilir, bunun karşılığında yapılan tesislere ortak olabilir; sağlık, eğitim, sosyal hizmet ve turizmi geliştirecek projelere İçişleri Bakanlığının onayı ile ücretsiz veya düşük bir bedelle amacı dışında kullanılmamak kaydıyla arsa tahsis edebilir.

Belediye, belde sakinlerinin belediye hizmetleriyle ilgili görüş ve düşüncelerini tespit etmek amacıyla kamuoyu yoklaması ve araştırması yapabilir.

Belediye mallarına karşı suç işleyenler Devlet malına karşı suç işlemiş sayılır. 2886 sayılı Devlet İhale Kanununun 75 inci maddesi hükümleri belediye taşınmazları hakkında da uygulanır.

Belediyenin proje karşılığı borçlanma yoluyla elde ettiği gelirleri, şartlı bağışlar ve kamu hizmetlerinde fiilen kullanılan malları ile belediye tarafından tahsil edilen vergi, resim ve harç gelirleri haczedilemez.

### **Belediyeye tanınan muafiyet**

**MADDE 16.-** Belediyenin kamu hizmetine ayrılan veya kamunun yararlanmasına açık, gelir getirmeyen taşınmazları ile bunların inşa ve kullanımları her türlü vergi, resim, harç, katılma ve katkı paylarından muafır.



T.C.  
TARSUS BELEDİYESİ  
2011 YILI PERFORMANS PROGRAMI

**B-Teşkilat Yapısı**

Belediyemiz, İçişleri Bakanlığı tarafından yayınlanan “ Belediye ve Bağlı Kuruluşları ile Mahalli İdare Birlikleri Norm Kadro İlke ve Standartlarına Dair Yönetmelik ” doğrultusunda, hazırlanan teşkilat yapısı aşağıdaki gibidir.

<b>T.C. TARSUS BELEDİYE BAŞKANLIĞI ORGANİZASYON DAĞILIMI</b>	
<b>SIRA NO</b>	<b>UNVAN</b>
<b>1</b>	<b>BELEDİYE BAŞKANI</b>
<b>1.1</b>	<b>ÖZEL KALEM MÜDÜRÜ</b>
1.1.1	Ulusal ve Uluslararası İlişkiler Sorumlusu
1.1.2	Etkinlik, Temsil, Tören ve Ağır lama Sorumlusu
1.1.3	Belediye Birlikleri Sorumlusu
1.1.4	Başkanlık Kalemi/Sekreterlik
1.1.5	Tarihi Eserler ve Anıtlardan Sorumlu Başkan Danışmanı
1.1.6	Sosyal İşlerden Sorumlu Başkan Danışmanı
<b>1.2</b>	<b>ZABITA MÜDÜRÜ</b>
<b>1.2.1</b>	<b>Zabıta Amiri</b>
<b>1.2.1.1</b>	<b>Zabıta Komiseri (Pazar Yeri, İşyeri Denetim ve Ruhsatlar)</b>
1.2.1.2	Güvenlik Sorumlusu
<b>1.2.2</b>	<b>Zabıta Amiri</b>
1.2.2.1.	Bando Sorumlusu
1.2.2.2.	İlan Dairesi Sorumlusu
<b>1.2.2.3</b>	<b>Zabıta Komiseri (Trafik Sorumlusu)</b>
1.2.2.3.1	Trafik Denetim Görevlisi
1.2.2.3.2	Trafik İşaret Levhaları Görevlisi
1.2.2.3.3	Hemzemin Geçitler Görevlisi
<b>1.3</b>	<b>İTFAYE MÜDÜRÜ</b>
<b>1.3.1</b>	<b>İtfaiye Amiri</b>
1.3.1.1	İtfaiye Çavuşu
1.3.1.2	İtfaiye Çavuşu
1.3.1.3	İtfaiye Çavuşu
<b>1.3.2</b>	<b>İtfaiye Amiri</b>
1.3.2.1	İtfaiye Çavuşu
1.3.2.2	İtfaiye Çavuşu
1.3.2.3	İtfaiye Çavuşu
<b>1.3.3</b>	<b>Sosyal Hizmet Araçları Ekip Amiri</b>
1.3.3.1	Sosyal Hizmet Araç Şoförleri
<b>1.4</b>	<b>YEREL GÜNDEM 21 GENEL SEKRETERLİĞİ</b>
1.4.1	Yerel Gündem 21 Sorumlusu
1.4.2	Proje Sorumlusu





T.C.  
TARSUS BELEDİYESİ  
2011 YILI PERFORMANS PROGRAMI

T.C. TARSUS BELEDİYE BAŞKANLIĞI ORGANİZASYON DAĞILIMI			
SIRA NO	UNVAN	SIRA NO	UNVAN
<b>1</b>	<b>BELEDİYE BAŞKANI</b>		
<b>1.A</b>	<b>BELEDİYE BAŞKAN YARDIMCISI</b>		
<b>1.A.1</b>	<b>İMAR VE ŞEHİRCİLİK MÜDÜRÜ</b>	<b>1.A.3</b>	<b>ULAŞIM HİZMETLERİ MÜDÜRÜ</b>
<b>1.A.1.1</b>	<b>Plan Uygulama ve Kamulaştırma Yöneticisi</b>	<b>1.A.3.1</b>	<b>Ulaşım Hizmetleri Yöneticisi</b>
1.A.1.1.1	Plan Uygulama ve Kamulaştırma Sorumlusu	<b>1.A.3.1.1</b>	<b>Finansman Sorumlusu</b>
<b>1.A.1.2</b>	<b>Ruhsat ve Yapı Kontrol Yöneticisi</b>	1.A.3.1.1.1	Kalem Memuru
1.A.1.2.1	Yapı Ruhsat Sorumlusu	1.A.3.1.1.2	Muhasebe Memuru
1.A.1.2.2	Beton Etüt Laboratuvar Sorumlusu	1.A.3.1.1.3	Tahakkuk Memuru
1.A.1.2.3	Yapı Kullanma İzin Sorumlusu	1.A.3.1.1.4	Tahsilat Memuru
1.A.1.2.4	Yapı Denetim ve Kontrol Sorumlusu	1.A.3.1.1.5	Ödeme Memuru
1.A.1.2.5	İmar Pafta Sorumlusu	1.A.3.1.1.6	Personel Memuru
<b>1.A.1.3</b>	<b>İmar Planları ve Programları Yöneticisi</b>	<b>1.A.3.1.2</b>	<b>TAŞTI Sorumlusu</b>
1.A.1.3.1	Şehir İmar Planlama Sorumlusu	1.A.3.1.2.1	Sevk ve İdare Görevlisi
1.A.1.3.2	Numarataj Sorumlusu	1.A.3.1.2.1.1	Kalem Memuru
<b>1.A.2</b>	<b>SU ve KANALİZASYON İŞLERİ MÜDÜRÜ</b>	1.A.3.1.2.2	Güvenlik Görevlisi
<b>1.A.2.1</b>	<b>Finansman Yöneticisi</b>	<b>1.A.3.1.3</b>	<b>Kamu Ulaşım Sorumlusu</b>
1.A.2.1.1	Tahsilat Sorumlusu	1.A.3.1.3.1	Şehirçi Belediye Otobüsleri Sevk Amiri
1.A.2.1.2	Tahakkuk Sorumlusu	1.A.3.1.3.1.1	Şehirçi Belediye Otobüs Baş Şoförü
1.A.2.1.3	İcra İşleri Sorumlusu	1.A.3.1.3.1.1.1	Şehirçi Belediye Otobüs Baş Şoför Yard.
1.A.2.1.4	Bilgi İşlem Sorumlusu	1.A.3.1.3.1.1.1.1	Şehirçi Belediye Otobüs Şoförleri
1.A.2.1.5	Muhasebe Sorumlusu	1.A.3.1.3.2	TAKART Sistem Görevlisi
1.A.2.1.6	Sayaç Okuma, Su Kesme - Açma Sorumlusu	<b>1.A.4</b>	<b>HUKUK İŞLERİ MÜDÜRÜ</b>
<b>1.A.2.2</b>	<b>İdari ve Abone Hizmetleri Yöneticisi</b>	1.A.4.1	Avukat
1.A.2.2.1	Kaçak Su Sorumlusu	1.A.4.2	Avukat
<b>1.A.2.3</b>	<b>Su Temin İşleri Yöneticisi</b>	1.A.4.3	Evrak Kayıt Sorumlusu
1.A.2.3.1	Su Depoları ve Pompa İstasyonları Sorumlusu		
1.A.2.3.2	Altyapı ve Arıza Bakım Onarım Sorumlusu		
<b>1.A.2.4</b>	<b>Kanalizasyon ve Drenaj İşleri Yöneticisi</b>		
1.A.2.4.1	Pompa İstasyonları Sorumlusu		
1.A.2.4.2	Altyapı Sorumlusu		
1.A.2.4.3	Kanallar Bakım Onarım Sorumlusu		
<b>1.A.2.5</b>	<b>Atıksu Arıtma Tesis Yöneticisi</b>		
1.A.2.5.1	Çevre Kontrol Ofis Sorumlusu		
1.A.2.5.2	Atıksu Arıtma Tesis Sorumlusu		
<b>1.A.2.6</b>	<b>İhale, Etüd ve Proje Yöneticisi</b>		



T.C.  
TARSUS BELEDİYESİ  
2011 YILI PERFORMANS PROGRAMI

<b>T.C. TARSUS BELEDİYE BAŞKANLIĞI ORGANİZASYON DAĞILIMI</b>	
<b>SIRA NO</b>	<b>UNVAN</b>
<b>1</b>	<b>BELEDİYE BAŞKANI</b>
<b>1.B</b>	<b>BELEDİYE BAŞKAN YARDIMCISI</b>
<b>1.B.1</b>	<b>YAZI İŞLERİ MÜDÜRÜ</b>
1.B.1.1	Evlendirme Memuru
1.B.1.2	Genel Evrak Sorumlusu
1.B.1.3	Meclis ve Encümen Evrakları Sorumlusu
<b>1.B.2</b>	<b>İNSAN KAYNAKLARI VE EĞİTİM MÜDÜRÜ</b>
1.B.2.1.1	Personel Özlük ve idari İşler Sorumlusu
1.B.2.1.2	Yemekhane Sorumlusu
<b>1.B.2.2</b>	<b>Bilgi İşlem Yöneticisi</b>
1.B.2.2.1	Bilgi İşlem Sorumlusu
<b>1.B.3</b>	<b>SAĞLIK İŞLERİ MÜDÜRÜ</b>
<b>1.B.3.1</b>	<b>Çevre Sağlığı Yöneticisi</b>
1.B.3.1.1	Kimya Laboratuvar Sorumlusu
1.B.3.1.2	Bakteri Laboratuvar Sorumlusu
<b>1.B.3.2</b>	<b>Veterinerlik Hizm. ve Mezbahane Yöneticisi</b>
1.B.3.2.1	Soğuk Hava Depo Sorumlusu
1.B.3.2.2	Canlı Hayvan ve Et Muayene Sorumlusu
1.B.3.2.3	Kesim İşleri Sorumlusu
<b>1.B.4</b>	<b>LOKMAN HEKİM SAĞLIK KLİNİĞİ BAŞTABİBİ</b>
1.B.4.1	Pratisyen Hekim
1.B.4.2	İşyeri Hekimi
1.B.4.2.1	Hemşire
1.B.4.2.2	Laboratuvar Teknikeri
1.B.4.2.3	Röntgen Teknikeri
1.B.4.2.4	Sağlık Memuru



T.C.  
TARSUS BELEDİYESİ  
2011 YILI PERFORMANS PROGRAMI

<b>T.C. TARSUS BELEDİYE BAŞKANLIĞI ORGANİZASYON DAĞILIMI</b>	
<b>SIRA NO</b>	<b>UNVAN</b>
<b>1</b>	<b>BELEDİYE BAŞKANI</b>
<b>1.C</b>	<b>BELEDİYE BAŞKAN YARDIMCISI</b>
<b>1.C.1</b>	<b>FEN İŞLERİ MÜDÜRLÜĞÜ</b>
1.C.1.1.1	Hakediş Sorumlusu
1.C.1.1.2	İhale Sorumlusu
1.C.1.1.3	Keşif Sorumlusu
1.C.1.1.4	Kontrol Sorumlusu
1.C.1.1.5	Proje Üretim Sorumlusu
1.C.1.1.6	Yol İşleri Sorumlusu
1.C.1.1.7	Şantiye Sorumlusu
1.C.1.1.8	Sinyalizasyon İşleri Sorumlusu
<b>1.C.1.2</b>	<b>Makine İkmal Bakım ve Onarım Yöneticisi</b>
1.C.1.2.1	Atölye Sorumlusu
1.C.1.2.2	Ambar Sorumlusu
<b>1.C.2</b>	<b>PARK BAHÇELER MÜDÜRÜ</b>
1.C.2.1	Hayvanat Bahçesi ve Köpek Evi Sorumlusu
1.C.2.2	Parklar Sorumlusu
1.C.2.3	Mezarlıklar Sorumlusu
<b>1.C.3</b>	<b>TEMİZLİK İŞLERİ MÜDÜRÜ</b>
<b>1.C.3.1</b>	<b>Evsel Atıklar Yöneticisi</b>
1.C.3.1.1	Evsel Atıklar Toplama Sorumlusu
1.C.3.1.2	Çöp Toplama ve Tesis Sorumlusu
1.C.3.1.3	Geri Dönüşüm Sorumlusu
1.C.3.1.4	Araç Kontrol Bakım Sorumlusu
<b>1.C.3.2</b>	<b>İlaçlama Yöneticisi</b>
1.C.3.2.1	İlaç Depolama ve Araç Sorumlusu
1.C.3.2.2	İlaçlama ve Saha Sorumlusu



T.C.  
TARSUS BELEDİYESİ  
2011 YILI PERFORMANS PROGRAMI

<b>T.C. TARSUS BELEDİYE BAŞKANLIĞI ORGANİZASYON DAĞILIMI</b>	
<b>SIRA NO</b>	<b>UNVAN</b>
<b>1</b>	<b>BELEDİYE BAŞKANI</b>
<b>1.D</b>	<b>BELEDİYE BAŞKAN YARDIMCISI</b>
<b>1.D.1</b>	<b>MALİ HİZMETLER MÜDÜRÜ</b>
<b>1.D.1.1</b>	<b>Gelir Yöneticisi</b>
1.D.1.1.1	Tahsilat Sorumlusu
1.D.1.1.2	Tahakkuk Sorumlusu
1.D.1.1.3	İcra Sorumlusu
1.D.1.1.4	Ölçü ve Ayar Sorumlusu
<b>1.D.1.2</b>	<b>Muhasebe Yöneticisi</b>
1.D.1.2.1	Harcama Sorumlusu
1.D.1.2.2	Ödeme Sorumlusu
1.D.1.2.3	Evrak ve Kayıt Sorumlusu
1.D.1.2.4	Ambar Sorumlusu
<b>1.D.1.3</b>	<b>Ön Mali Kontrol Yöneticisi</b>
<b>1.D.1.4</b>	<b>Strateji Geliştirme Yöneticisi</b>
1.D.1.4.1	Strateji ve Performans Sorumlusu
1.D.1.4.2	Programlama ve Bütçe Sorumlusu
<b>1.D.1.5</b>	<b>Kalite Yönetim Merkezi</b>
1.D.1.5.1	Kalite Yönetim Temsilcisi
1.D.1.5.2	Kalite Yönetim Koordinatörü
1.D.1.5.3	Kalite Yönetim Sekreteri
<b>1.D.1.6</b>	<b>Satın Alma Sorumlusu</b>
1.D.1.6.1	Kalem Memuru
1.D.1.6.2	Fiyat Araştırma Memuru
1.D.1.6.3	Malzeme Stok Memuru
<b>1.D.2</b>	<b>HAL MÜDÜRÜ</b>
1.D.2.1	Hal İçi Saha Sorumlusu
1.D.2.2	Hal Dışı Saha Sorumlusu
<b>1.D.4</b>	<b>BASIN, YAYIN VE HALKLA İLİŞKİLER MÜD.</b>
<b>1.D.4.1</b>	<b>Halkla İlişkiler Yöneticisi</b>
1.D.4.1.1	Halkla İlişkiler Sorumlusu
1.D.4.2	Basın Sorumlusu
1.D.4.3	Matbaa Sorumlusu
1.D.4.4	Halkla İlişkiler Sorumlusu
<b>1.D.5</b>	<b>KÜLTÜR ve SOSYAL İŞLER MÜDÜRÜ</b>
<b>1.D.5.1</b>	<b>Kültürel İşleri Yöneticisi</b>
1.D.5.1.1	Turizm Sorumlusu
1.D.5.1.2	Müzeler ve Kütüphane Sorumlusu
1.D.5.1.3	Tiyatro ve Konservatuvar Sorumlusu
1.D.5.1.4	Misafirhane Sorumlusu
<b>1.D.5.2</b>	<b>Sosyal İşler Yöneticisi</b>
1.D.5.2.1	Sosyal İşler Sorumlusu
1.D.5.2.3	Kadın, Çocuk, Huzurevi Sorumlusu
1.D.5.2.4	Meslek Edindirme Merkezi Sorumlusu
<b>1.D.5.3</b>	<b>Gençlik ve Spor İşleri Yöneticisi</b>

T.C.  
TARSUS BELEDİYESİ  
2011 YILI PERFORMANS PROGRAMI

**BELEDİYE ORGANİZASYON ŞEMASI**

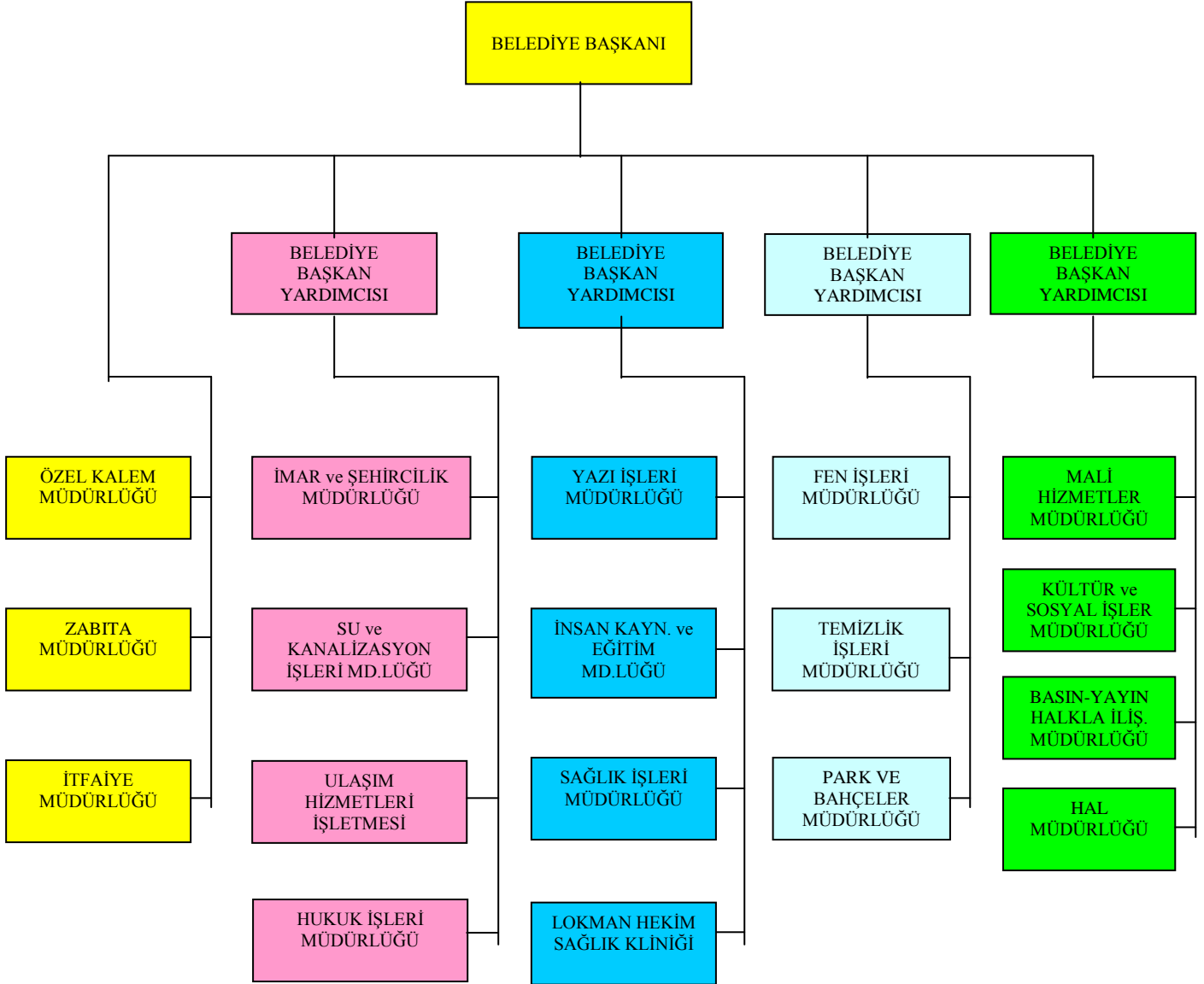



T.C.  
TARSUS BELEDİYESİ  
2011 YILI PERFORMANS PROGRAMI

### C-Fiziksel Kaynaklar

Tarsus Belediyesi'nin Fiziki Kaynakları, 2010–2014 yılları Stratejik Planında listelenmiştir.

### D-İnsan Kaynaklar

#### 1) İnsan Kaynakları (Memur Durumu)

MEZUNİYET	BELEDİYE	TASKİ	TOPLAM
İLKOKUL	4	1	5
ORTAOKUL	27	1	28
LİSE	58	9	67
MESLEKİ LİSE	21	2	23
TİCARET LİSESİ	11	1	12
YÜKSEKOKUL	14	4	18
ÜNİVERSİTE	26	4	30
DİĞER			
<b>TOPLAM</b>	<b>161</b>	<b>22</b>	<b>183</b>

#### 2) İnsan Kaynakları (İşçi Durumu)

Görev Yeri	Erkek Sayısı	Bayan Sayısı	Toplam	Görev Yeri	Sakat Kadro Çalışanı	Eski Hükümlü Çalışanı
Sağlık İşleri	1		1	Sağlık İşleri		
Park Bahçeler	5		5	Park Bahçeler		
İtfaiye	38		38	İtfaiye	1	
Ulaşım Hizmetleri	3		3	Ulaşım Hizmetleri		
Temizlik İşleri (Kadrolu)	171	7	178	Temizlik İşleri (Kadrolu)	3	2
3Fen İşleri (Kadrolu)	329	17	346	Fen İşleri (Kadrolu)	20	6
Mezbaha ve Veterinerlik	1		1	Mezbaha ve Veterinerlik		
Su ve Kanalizasyon (Kadrolu)	137	20	157	Su ve Kanalizasyon (Kadrolu)	9	2
<b>Toplam Çalışan</b>	<b>685</b>	<b>44</b>	<b>729</b>	<b>Toplam Çalışan</b>	<b>31</b>	<b>10</b>



T.C.  
TARSUS BELEDİYESİ  
2011 YILI PERFORMANS PROGRAMI

## II- PERFORMANS BİLGİLER

### A-Temel Politika ve Öncelikler

- 1-Tarsus halkına ilkeli ve kaliteli belediye hizmetleri sunmak, yönetim sisteminin çağa uygun bir şekilde kendini sürekli yenilemesini sağlamak.
- 2-Ayırım yapmadan eşit, adil ve hızlı hizmet sunmak ve vatandaş memnuniyetinin sürekli artışını sağlamak.
- 3-Kamu kaynaklarını ve belediye imkânlarını kullanırken şeffaf, hesap verebilir ve azami tasarrufu da ön planda tutacak şekilde davranmak.
- 4- Şahıslara değil topluma hizmeti esas almak.
- 5- Tarsus'ta esenlik, huzur, sağlık ve düzenin sağlanmasına katkıda bulunmak.
- 6-Şehrimizde, çevre kalitesini ve güzelliğini koruyarak çevre ve sağlık bilincini geliştirmek.
- 7- 10.000 yıllık tarihi geçmişi olan kentimizde, doğal ve kültürel zenginliklerimizi de kullanarak turizmi canlandırmak.
- 8- Kültürel, geleneksel yapıyı koruyarak, Tarsus'un örf, adet ve geleneklerinin yaşatılması ve gelecek nesillere aktarılmasını sağlamak.
- 9- Katılımcı yönetim anlayışıyla yaşam kalitesinin yükseltilmesini sağlamak.



T.C.  
TARSUS BELEDİYESİ  
2011 YILI PERFORMANS PROGRAMI

**B-Amaç ve Hedefler**

**MİSYON;**

TARSUS'UN KÜLTÜRÜNE, GELENEKLERİNE VE TARİHİNE SAHİP ÇIKARAK, TÜM HEMŞEHRİLERİMİZİN, DOĞUMUNDAN ÖLÜMÜNE KADAR; SAĞLIKLI BİR ÇEVREDE MAHALLİ VE MÜŞTEREK İHTİYAÇLARINI KARŞILAMAK, BİRLEŞTİRİCİ, ÇAĞDAŞ, TARAFSIZ VE ŞEFFAF HİZMETLER SUNMAK

**VİZYON;**

PAYDAŞLARIN MEMNUNİYETİNİ HEDEF ALAN, TURİZMİN ÖNÜNÜ AÇAN, ULUSLARARASI DÜZEYDE TANINAN ÖRNEK BİR BELEDİYE OLMAK





T.C.  
TARSUS BELEDİYESİ  
2011 YILI PERFORMANS PROGRAMI

**TARSUS BELEDİYESİ  
2011 YILI AMAÇ-HEDEF**

**A- ÇEVRE VE SAĞLIK**

**AMAÇ I: ÇEVRE KALİTESİNİ ARTTIRMAK**

**HEDEF I.1:** Plan dönemi boyunca yıllık oluşan 100.000 ton katı atık bertarafının sağlanması

**HEDEF I.2:** Plan dönemi boyunca aylık ortalama 1.300.000 m<sup>3</sup> atıksuyun uzaklaştırılması ve arıtılmasının sağlanması

**AMAÇ II: TARSUS'TA YAŞAYANLARIN SAĞLIĞINI KORUMAK VE İYİLEŞTİRMEK**

**HEDEF II.1:** Plan dönemi boyunca sağlıklı kırmızı et ihtiyacının karşılanması için kesim ve dağıtımının yapılması

**HEDEF II.2:** Plan dönemi boyunca şehrin su ve gıda ihtiyacının sağlıklı sunulmasının temini

**HEDEF II.3:** Plan dönemi boyunca haşere ile mücadelede vatandaş memnuniyetinin artırılması

**B- SOSYAL VE KÜLTÜREL YAŞAM**

**AMAÇ III: TOPLUMUN BİRLİK VE BERABERLİK RUHUNU GELİŞTİRMEK**

**HEDEF III.1:** Plan dönemi boyunca toplumsal ilişkileri güçlendirecek organizasyonlar yapmak ve katılımı özendirmek.

**C- İMAR VE ŞEHİRCİLİK**

**AMAÇ IV: DÜZENLİ KENTLEŞMEYİ SAĞLAMAK**

**HEDEF IV.1:** Plan dönemi boyunca Çevre Düzeni Planı bulunan alanlarda İmar Planlarının tamamlanması

**HEDEF IV.2:** Plan döneminde kentimizin plansız yapılaşmış ve eskimiş kent dokularının bulunduğu bölgelerinin imarlı ve yaşanabilir bir yapıya kavuşturulması ve konut açığının azaltılması



T.C.  
TARSUS BELEDİYESİ  
2011 YILI PERFORMANS PROGRAMI

**AMAÇ V: KENTTE YAŞAYANLARIN GİDEREK ARTAN SOSYAL VE KÜLTÜREL ALT YAPI ALANI İHTİYAÇLARININ KARŞILANMASI.**

**HEDEF V.1:** Plan döneminde her mahallede bir spor alanı olmasının sağlanması

**HEDEF V.2:** Plan döneminde şehrimizin rekreasyon alanlarının artırılması

**HEDEF V.3:** Plan döneminde şehrimizin yeşil alanlarının artırılması

**AMAÇ VI: SOSYAL, KÜLTÜREL VE TİCARİ MERKEZLERİN ARTTIRILMASI**

**HEDEF VI.1:** İmar planına uygun ticari, kültürel ve sosyal işlevli yeni mekânların oluşturulması

**D- ULAŞIM**

**AMAÇ VII: TOPLU TAŞIMAYI KALİTELİ, EMNİYETLİ VE ETKİN HALE GETİRMEK**

**HEDEF VII.1:** Plan döneminde toplu taşıma araçlarının tümünün yenilenmesi ve elektronik bilet sistemine dahil edilmesi

**AMAÇ VIII: TRAFİK YOĞUNLUĞU OLAN BÖLGELERİ RAHATLATMAK**

**HEDEF VIII.1-** Şehir içi yol mesafelerinin güvenli bir şekilde kısaltılması

**AMAÇ IX: TRAFİKTE YAYALARIN KAZA RİSKİNİ AZALTMAK**

**HEDEF IX.1-** Yayaların karıştığı kazaların her yıl önceki yıla göre azalmasının sağlanması

**AMAÇ X: ŞEHİRİMİZDE ULAŞIM ALTYAPISINI GELİŞTİRMEK**

**HEDEF X.1-** Plan döneminde şehir içi yolların %90 oranında kaplamalı hale getirilmesi



T.C.  
TARSUS BELEDİYESİ  
2011 YILI PERFORMANS PROGRAMI

**E- TİCARİ VE EKONOMİK YAŞAM**

**AMAÇ XI: BÖLGEMİZDEKİ EKONOMİ VE TİCARETİN CANLANMASINA KATKI SAĞLAMAK**

**HEDEF XI.1-** Plan döneminde Tarsus'ta alışverişin kaliteli ve ekonomik olarak yapılabileceği yeni mekânların oluşturulması

**F- TURİZM VE TANITIM**

**AMAÇ XII: TARİHİ VE KÜLTÜREL ALT YAPININ KORUNMASINI VE YAŞATILMASINI SAĞLAMAK**

**HEDEF XII.1-** Plan dönemi sonuna kadar 5 adet tarihi ve kültürel eserin korunup yaşatılarak kentin ve turizmin hizmetine sunulması

**AMAÇ XIII: TARSUS'UN TURİZM KAPASİTESİNİ GELİŞTİRMEK**

**HEDEF XIII.1-** Plan dönemi sonuna kadar turizme yönelik tesislerin geliştirilerek turist sayısının artırılması

**G- AFET YÖNETİMİ VE GÜVENLİK**

**AMAÇ XIV: AFET YÖNETİMİNİN ETKİNLİĞİNİ ARTTIRMAK**

**HEDEF XIV.1-** Plan döneminde afetlere müdahale süresinin kısaltılması

**HEDEF XIV.2-** Afetlerin oluşmamasını sağlamak

**H- SOSYAL HİZMETLER VE YARDIM**

**AMAÇ XV: SOSYAL REFAH VE TOPLUMSAL DAYANIŞMANIN GELİŞTİRİLMESİ**

**HEDEF XV.1-** Plan döneminde sosyal faaliyetler ve yardımların sayı ve kalitesinin artırılması



T.C.  
TARSUS BELEDİYESİ  
2011 YILI PERFORMANS PROGRAMI

**I- PERSONEL, İDARİ VE MALİ YAPI**

**AMAÇ XVI: HİZMET ARZININ ETKİNLEŞTİRİLMESİ İÇİN PERSONEL SAYI VE NİTELİKLERİNİN GELİŞTİRİLMESİ**

**HEDEF XVI.1-** Etkin ve kaliteli hizmetin sürdürülebilirliğinin sağlanması

**AMAÇ XVII: FİNANSMAN YAPISININ İYİLEŞTİRİLMESİ**

**HEDEF XVII.1-** Plan dönemi boyunca gelirlerin reel olarak bir önceki yıla göre artırılmasının sağlanması

**HEDEF XVII.2-** Plan dönemi boyunca bütçenin gerçekleştirme oranının %80'in üstüne çıkarılması

**AMAÇ XVIII: İDARİ YAPININ ETKİNLEŞTİRİLMESİ**

**HEDEF XVIII.1-** Plan dönemi boyunca belediye hizmet ve faaliyetlerinde son teknolojiden etkin ve verimli yararlanma.

**HEDEF XVIII.2-** Kamu İç Kontrol Sisteminin kurulması, yaygın ve etkin hale getirilmesi

**HEDEF XVIII.3-** Stratejik Yönetimin etkinleştirilmesi

**AMAÇ XIX: VATANDAŞ VE ÇALIŞAN MEMNUNİYETİNİN ARTTIRILMASI**

**HEDEF XIX.1-** Plan dönemi sonuna kadar Ulusal Kalite Ödülüne başvuruda bulunulması

**HEDEF XIX.2-** TSE Kalite Yönetim Sistemi Belgesi'nin yenilenmesi ve sürekliliğinin sağlanması

## PERFORMANS HEDEFİ TABLOSU

<b>İdare Adı</b>	Tarsus Belediyesi
------------------	-------------------

<b>Amaç</b>	I-Çevre kalitesini arttırmak
-------------	------------------------------

<b>Hedef</b>	I.1-Plan dönemi boyunca yıllık oluşan 100.000 ton katı atık bertarafının sağlanması
--------------	---

<b>Performans Hedefi</b>	I.1.1.1- Katı atık bertaraf tesisi yapımı ve işletimi
--------------------------	---

<b>Açıklamalar</b>
TAR-ÇEV-BİR, birlik üyeleri olan Tarsus, Gülek, Yenice, Yeşiltepe, Atalar, Özel Bahşiş, Sebil ve Çamlıyayla belediyelerinin sınırları ve varsa İmar Kanunu hükümlerine göre oluşturulan Mücavir alanlar içerisinde kalan yerlerdeki evsel katı atıkların toplanması, değerlendirilmesi, bertaraf edilmesi, depolanması ve tıbbi atıkların toplanması, bertaraf edilmesi gibi işlemleri gerçekleştirmek amacıyla kurulmuştur. Çalışma süresi sınırsız olarak belirlenmiştir ve masrafları birlik tüzüğü Madde 25 gereği ilk 10 yıl içinde birlik üyesi Tarsus Belediyesi bütçesinden kendi meclisinden karar alınarak birlik bütçesine aktarılmak suretiyle karşılanacaktır.

<b>Performans Göstergeleri</b>		<b>(t-1)</b>	<b>(t)</b>	<b>(t+1)</b>
1	Katı atık bertaraf tesisinin inşaatı			25%
Açıklama				
2				
Açıklama				
3				
Açıklama				
4				
Açıklama				

<b>Faaliyetler</b>	<b>Kaynak İhtiyacı (t+1) (TL)</b>			
	<b>Bütçe</b>	<b>Bütçe Dışı</b>	<b>Toplam</b>	
1	Katı atık bertaraf tesisi yapımı	300.000	0	300.000
2				0
3				0
4				0
5				0
<b>Genel Toplam</b>		<b>300.000</b>	<b>0</b>	<b>300.000</b>

## PERFORMANS HEDEFİ TABLOSU

<b>İdare Adı</b>	Tarsus Belediyesi
------------------	-------------------

<b>Amaç</b>	I-Çevre kalitesini arttırmak
-------------	------------------------------

<b>Hedef</b>	I.1-Plan dönemi boyunca yıllık oluşan 100.000 ton katı atık bertarafının sağlanması
--------------	---

<b>Performans Hedefi</b>	I.1.2.1- Evsel atıkların kaynağında ayrıştırılmasını sağlamak
--------------------------	---

<b>Açıklamalar</b>	Tarsus'ta toplanan katı atıkların kaynağında ayrıştırılması için yapılacak tanıtım ve eğitim faaliyetlerinin yapılması, gerekli malzemenin tedariki için kullanılacaktır.
--------------------	---

<b>Performans Göstergeleri</b>	<b>(t-1)</b>	<b>(t)</b>	<b>(t+1)</b>
1 Kaynağında ayrıştırılan yıllık çöp miktarı (ton)			245
Açıklama			
2			
Açıklama			
3			
Açıklama			
4			
Açıklama			

<b>Faaliyetler</b>	<b>Kaynak İhtiyacı (t+1) (TL)</b>		
	<b>Bütçe</b>	<b>Bütçe Dışı</b>	<b>Toplam</b>
1 Evsel atıkların ayrıştırılması	10.000	0	10.000
2			0
3			0
4			0
5			0
<b>Genel Toplam</b>	<b>10.000</b>	<b>0</b>	<b>10.000</b>

## PERFORMANS HEDEFİ TABLOSU

<b>İdare Adı</b>	Tarsus Belediyesi
------------------	-------------------

<b>Amaç</b>	I-Çevre kalitesini arttırmak
-------------	------------------------------

<b>Hedef</b>	I.1-Plan dönemi boyunca yıllık oluşan 100.000 ton katı atık bertarafının sağlanması
--------------	---

<b>Performans Hedefi</b>	I.1.3.1- Çöp terfi istasyonunun taşınması
--------------------------	---

<b>Açıklamalar</b>	Şehir içinde bulunan çöp terfi istasyonunun yerleşim alanın dışına taşınması için çalışmalar devam etmektedir. 2011 yılında yeni yerinde faaliyete geçirilecektir.
--------------------	--

<b>Performans Göstergeleri</b>		<b>(t-1)</b>	<b>(t)</b>	<b>(t+1)</b>
1	Çöp terfi istasyonunun yeni yerinde faaliyete başlaması			100%
Açıklama				
2				
Açıklama				
3				
Açıklama				
4				
Açıklama				

<b>Faaliyetler</b>		<b>Kaynak İhtiyacı (t+1) (TL)</b>		
		<b>Bütçe</b>	<b>Bütçe Dışı</b>	<b>Toplam</b>
1	Çöp terfi istasyonunun taşınması	1.000.000	0	1.000.000
2				0
3				0
4				0
5				0
<b>Genel Toplam</b>		<b>1.000.000</b>	<b>0</b>	<b>1.000.000</b>

## PERFORMANS HEDEFİ TABLOSU

<b>İdare Adı</b>	Tarsus Belediyesi
------------------	-------------------

<b>Amaç</b>	I-Çevre kalitesini arttırmak
-------------	------------------------------

<b>Hedef</b>	I.1-Plan dönemi boyunca yıllık oluşan 100.000 ton katı atık bertarafının sağlanması
--------------	---

<b>Performans Hedefi</b>	I.1.3.2- Çöp terfi istasyonu için tır ve dorse alımı
--------------------------	--

<b>Açıklamalar</b>	Çöp terfi istasyonunda kullanılmak üzere sıkıştırılmalı dörse ile çekicinin alımı.
--------------------	--

<b>Performans Göstergeleri</b>		<b>(t-1)</b>	<b>(t)</b>	<b>(t+1)</b>
1	Sıkıştırılmalı dorse ve çekici alımı			1
Açıklama				
2				
Açıklama				
3				
Açıklama				
4				
Açıklama				

<b>Faaliyetler</b>	<b>Kaynak İhtiyacı (t+1) (TL)</b>			
	<b>Bütçe</b>	<b>Bütçe Dışı</b>	<b>Toplam</b>	
1	Sıkıştırılmalı dorse ve çekici alımı	100	0	100
2			0	0
3				0
4				0
5				0
<b>Genel Toplam</b>		<b>100</b>	<b>0</b>	<b>100</b>



## PERFORMANS HEDEFİ TABLOSU

<b>İdare Adı</b>	Tarsus Belediyesi
------------------	-------------------

<b>Amaç</b>	I-Çevre kalitesini arttırmak
-------------	------------------------------

<b>Hedef</b>	I.1-Plan dönemi boyunca yıllık oluşan 100.000 ton katı atık bertarafının sağlanması
--------------	---

<b>Performans Hedefi</b>	I.1.4.1-Süpürge makinesi alımı
--------------------------	--------------------------------

Açıklamalar  
Hal kompleksi içerisinde kullanılmak üzere 1 adet ve Temizlik İşleri Müdürlüğünde kullanılmak üzere çöp süpürge makinesi alınacaktır. Hal için alınacak süpürge makinesi etüt işlemleri yapılacaktır

<b>Performans Göstergeleri</b>		<b>(t-1)</b>	<b>(t)</b>	<b>(t+1)</b>
1	Süpürge makinesi alımı			1
Açıklama				
2				
Açıklama				
3				
Açıklama				
4				
Açıklama				

<b>Faaliyetler</b>		<b>Kaynak İhtiyacı (t+1) (TL)</b>		
		<b>Bütçe</b>	<b>Bütçe Dışı</b>	<b>Toplam</b>
1	Süpürge makinesi alımı	300.100	0	300.100
2				0
3				0
4				0
5				0
<b>Genel Toplam</b>		<b>300.100</b>	<b>0</b>	<b>300.100</b>

## PERFORMANS HEDEFİ TABLOSU

<b>İdare Adı</b>	Tarsus Belediyesi
------------------	-------------------

<b>Amaç</b>	I-Çevre kalitesini arttırmak
-------------	------------------------------

<b>Hedef</b>	I.1-Plan dönemi boyunca yıllık oluşan 100.000 ton katı atık bertarafının sağlanması
--------------	---

<b>Performans Hedefi</b>	I.1.5.1- 4 adet sıkıştırılmalı çöp kamyonu alımı (7+1) m <sup>3</sup>
--------------------------	---

<b>Açıklamalar</b>	Mevcut araçlar ekonomik ömürlerini tamamlamış olup 2011 yılında 4 adeti yenilenecektir
--------------------	--

<b>Performans Göstergeleri</b>		<b>(t-1)</b>	<b>(t)</b>	<b>(t+1)</b>
1	(7+1) m <sup>3</sup> sıkıştırılmalı çöp kamyonu alımı			4
Açıklama				
2				
Açıklama				
3				
Açıklama				
4				
Açıklama				

<b>Faaliyetler</b>		<b>Kaynak İhtiyacı (t+1) (TL)</b>		
		<b>Bütçe</b>	<b>Bütçe Dışı</b>	<b>Toplam</b>
1	Çöp kamyonu alımı	700.000	0	700.000
2				0
3				0
4				0
5				0
<b>Genel Toplam</b>		<b>700.000</b>	<b>0</b>	<b>700.000</b>

## PERFORMANS HEDEFİ TABLOSU

<b>İdare Adı</b>	Tarsus Belediyesi
------------------	-------------------

<b>Amaç</b>	I-Çevre kalitesini arttırmak
<b>Hedef</b>	I.1-Plan dönemi boyunca yıllık oluşan 100.000 ton katı atık bertarafının sağlanması

<b>Performans Hedefi</b>	I.1.5.2- Tek kabinli araç alımı
Açıklamalar Mevcut araçlar ekonomik ömürlerini tamamlamış olup 2011 yılında tek kabinli araç alımı	

Performans Göstergeleri		(t-1)	(t)	(t+1)
1	Tek kabinli araç alımı			1
Açıklama				
2				
Açıklama				
3				
Açıklama				
4				
Açıklama				

Faaliyetler		Kaynak İhtiyacı (t+1) (TL)		
		Bütçe	Bütçe Dışı	Toplam
1	Tek kabinli araç alımı	50.000	0	50.000
2				0
3				0
4				0
5				0
<b>Genel Toplam</b>		<b>50.000</b>	<b>0</b>	<b>50.000</b>

## PERFORMANS HEDEFİ TABLOSU

<b>İdare Adı</b>	Tarsus Belediyesi
------------------	-------------------

<b>Amaç</b>	I-Çevre kalitesini arttırmak
-------------	------------------------------

<b>Hedef</b>	I.1-Plan dönemi boyunca yıllık oluşan 100.000 ton katı atık bertarafının sağlanması
--------------	---

<b>Performans Hedefi</b>	I.1.5.3- Çöp konteynırı ve askılı çöp kovası alımı
--------------------------	--

Açıklamalar	Çöp konteynırı ve askılı çöp kovası alımı.
-------------	--

<b>Performans Göstergeleri</b>		<b>(t-1)</b>	<b>(t)</b>	<b>(t+1)</b>
1	Çöp konteynırı ve askılı çöp kovası alımı			1
Açıklama				
2				
Açıklama				
3				
Açıklama				
4				
Açıklama				

<b>Faaliyetler</b>		<b>Kaynak İhtiyacı (t+1) (TL)</b>		
		<b>Bütçe</b>	<b>Bütçe Dışı</b>	<b>Toplam</b>
1	Çöp konteynırı ve askılı çöp kovası alımı	200.000	0	200.000
2				0
3				0
4				0
5				0
<b>Genel Toplam</b>		<b>200.000</b>	<b>0</b>	<b>200.000</b>

## PERFORMANS HEDEFİ TABLOSU

<b>İdare Adı</b>	Tarsus Belediyesi
------------------	-------------------

<b>Amaç</b>	I-Çevre kalitesini arttırmak
-------------	------------------------------

<b>Hedef</b>	I.2: Plan dönemi boyunca aylık ortalama 1.300.000 m <sup>3</sup> atıksuyun uzaklaştırılması ve arıtılmasının sağlanması
--------------	---

<b>Performans Hedefi</b>	I.2.2.1-Çeşitli yerleşim alanlarında eksik kanalizasyon şebekesinin tamamlanması ve tüm kanalizasyon sisteminin tamir, bakım ve onarımının yapılması
--------------------------	--

Açıklamalar			
-------------	--	--	--

<b>Performans Göstergeleri</b>		<b>(t-1)</b>	<b>(t)</b>	<b>(t+1)</b>
--------------------------------	--	--------------	------------	--------------

1	Beko loder kazıcı yükleyici alımı			1
---	-----------------------------------	--	--	---

Açıklama				
----------	--	--	--	--

2	Kompresör alımı (adet)			1
---	------------------------	--	--	---

Açıklama				
----------	--	--	--	--

3	Mevcut kanalizasyon hatlarının bakım onarımının yapılması			1
---	---	--	--	---

Açıklama				
----------	--	--	--	--

4	Yeni kanalizasyon hatlarının yapımı (km)			5
---	--	--	--	---

Açıklama				
----------	--	--	--	--

4	Hayvanat bahçesi atıksu hattı yapımı			1
---	--------------------------------------	--	--	---

Açıklama				
----------	--	--	--	--

<b>Faaliyetler</b>		<b>Kaynak İhtiyacı (t+1) (TL)</b>		
		<b>Bütçe</b>	<b>Bütçe Dışı</b>	<b>Toplam</b>
1	Beko loder kazıcı yükleyici alımı	70.000	0	70.000
2	Kompresör alımı	35.000		35.000
3	Mevcut kanalizasyon hatlarının bakım onarımının yapılması	2.841.000		2.841.000
4	Yeni kanalizasyon hatlarının yapımı	560.000		560.000
5	Hayvanat bahçesi atıksu hattı yapımı	100.000		100.000
<b>Genel Toplam</b>		<b>3.606.000</b>	<b>0</b>	<b>3.606.000</b>

## PERFORMANS HEDEFİ TABLOSU

<b>İdare Adı</b>	Tarsus Belediyesi
------------------	-------------------

<b>Amaç</b>	I-Çevre kalitesini arttırmak
-------------	------------------------------

<b>Hedef</b>	I.2: Plan dönemi boyunca aylık ortalama 1.300.000 m <sup>3</sup> atıksuyun uzaklaştırılması ve arıtılmasının sağlanması
--------------	---

<b>Performans Hedefi</b>	I.2.3.1-Kanalizasyon şebekesine deşarj yapan tüm işletmelerin atık sularının denetlenmesi
--------------------------	---

<b>Açıklamalar</b>	Çevre Kontrol Ofisi tarafından, AAT deşarj eden işletmelerin atıksularının kriterlere uygunluğunun denetlenmesi
--------------------	---

<b>Performans Göstergeleri</b>		<b>(t-1)</b>	<b>(t)</b>	<b>(t+1)</b>
1	Atıksuların denetlenmesi (İşletme adeti)			99
Açıklama				
2				
Açıklama				
3				
Açıklama				
4				
Açıklama				

<b>Faaliyetler</b>		<b>Kaynak İhtiyacı (t+1) (TL)</b>		
		<b>Bütçe</b>	<b>Bütçe Dışı</b>	<b>Toplam</b>
1	Atıksuların denetlenmesi	20.000	0	20.000
2				0
3				0
4				0
5				0
<b>Genel Toplam</b>		<b>20.000</b>	<b>0</b>	<b>20.000</b>

## PERFORMANS HEDEFİ TABLOSU

<b>İdare Adı</b>	Tarsus Belediyesi
------------------	-------------------

<b>Amaç</b>	II-Tarsus'ta yaşayanların sağlığını korumak ve iyileştirmek
-------------	---

<b>Hedef</b>	II.1-Plan dönemi boyunca sağlıklı kırmızı et ihtiyacının karşılanması için kesim ve dağıtımının yapılması
--------------	---

<b>Performans Hedefi</b>	II.1.1.1-Mevcut mezbahane ve soğuk hava depolarının yıllık bakım ve onarımının yapılması
--------------------------	--

<b>Açıklamalar</b>	Mevcut mezbahanenin bakım onarımının tam yapılarak her yıl ortalama 40.000 adet büyükbaş ve küçükbaş hayvan kesiminin yapılması
--------------------	---

<b>Performans Göstergeleri</b>		<b>(t-1)</b>	<b>(t)</b>	<b>(t+1)</b>
1	Mevcut mezbahanenin bakım onarımının yapılarak her yıl ortalama 40.000 adet büyükbaş ve küçükbaş hayvan kesiminin yapılması			40.000
Açıklama				
2				
Açıklama				
3				
Açıklama				
4				
Açıklama				

<b>Faaliyetler</b>		<b>Kaynak İhtiyacı (t+1) (TL)</b>		
		<b>Bütçe</b>	<b>Bütçe Dışı</b>	<b>Toplam</b>
1	Mevcut mezbahanenin soğuk hava depoları motorlarının bakımı	13.000	0	13.000
2	Mevcut mezbahanenin soğuk hava depoları ile mezbaha kesim ve hizmet binalarının bakımı	20.000	0	20.000
3	Mevcut mezbahanenin paratoner ve elektrik tesisatının bakımı	3.000	0	3.000
4				0
5				0
<b>Genel Toplam</b>		<b>36.000</b>	<b>0</b>	<b>36.000</b>

## PERFORMANS HEDEFİ TABLOSU

<b>İdare Adı</b>	Tarsus Belediyesi
------------------	-------------------

<b>Amaç</b>	II- Tarsus'ta yaşayanların sağlığını korumak ve iyileştirmek
-------------	--

<b>Hedef</b>	II.1-Plan dönemi boyunca sağlıklı kırmızı et ihtiyacının karşılanması için kesim ve dağıtımının yapılması
--------------	---

<b>Performans Hedefi</b>	II.1.2.1- Mezbahanenin yeni yerine taşınması
--------------------------	--

<b>Açıklamalar</b>	Tarsusta bulunan mevcut mezbahane şehir içerisinde yer almaktadır. Yeni mezbahane şehir dışında inşaatının yapılması ve modernize edilmesi.
--------------------	---

<b>Performans Göstergeleri</b>		<b>(t-1)</b>	<b>(t)</b>	<b>(t+1)</b>
1	Yeni mezbahanenin yapılması			30%
Açıklama				
2				
Açıklama				
3				
Açıklama				
4				
Açıklama				

<b>Faaliyetler</b>		<b>Kaynak İhtiyacı (t+1) (TL)</b>		
		<b>Bütçe</b>	<b>Bütçe Dışı</b>	<b>Toplam</b>
1	Yeni mezbahanenin yapılması	2.500.000	0	2.500.000
2				0
3				0
4				0
5				0
<b>Genel Toplam</b>		<b>2.500.000</b>	<b>0</b>	<b>2.500.000</b>



## PERFORMANS HEDEFİ TABLOSU

<b>İdare Adı</b>	Tarsus Belediyesi
------------------	-------------------

<b>Amaç</b>	II-Tarsus'ta yaşayanların sağlığını korumak ve iyileştirmek
-------------	---

<b>Hedef</b>	II.1-Plan dönemi boyunca sağlıklı kırmızı et ihtiyacının karşılanması için kesim ve dağıtımının yapılması
--------------	---

<b>Performans Hedefi</b>	II.1.3.1-Et tevzi aracı alınması
--------------------------	----------------------------------

<b>Açıklamalar</b>	Mezbahannede kesimi yapılan hayvanların sağlıklı bir ortamda satıcıya transferinin sağlanması için 2 adet et tevzi aracı alınması
--------------------	---

<b>Performans Göstergeleri</b>	<b>(t-1)</b>	<b>(t)</b>	<b>(t+1)</b>
1 2 adet et tevzi aracı alınması			2
<b>Açıklama</b>			
2			
<b>Açıklama</b>			
3			
<b>Açıklama</b>			
4			
<b>Açıklama</b>			

<b>Faaliyetler</b>	<b>Kaynak İhtiyacı (t+1) (TL)</b>		
	<b>Bütçe</b>	<b>Bütçe Dışı</b>	<b>Toplam</b>
1 2 adet et tevzi aracı alınması	150.000	0	150.000
2			0
3			0
4			0
5			0
<b>Genel Toplam</b>	<b>150.000</b>	<b>0</b>	<b>150.000</b>

## PERFORMANS HEDEFİ TABLOSU

<b>İdare Adı</b>	Tarsus Belediyesi
------------------	-------------------

<b>Amaç</b>	II- Tarsus'ta yaşayanların sağlığını korumak ve iyileştirmek
<b>Hedef</b>	II.2-Plan dönemi boyunca şehrin su ve gıda ihtiyacının sağlıklı sunulmasının temini

<b>Performans Hedefi</b>	II.2.1.1- Asbest su borularının değiştirilmesi
<b>Açıklamalar</b> Mevcut Asbest içmesuyu boruları yakınında yapılan herhangi bir kazı çalışması sonrası bu bölgede devamlı arıza vermesi dolayısıyla değiştirilecektir. Ayrıca Asbest, ham madde olarak; işlenmesi, muhafazası ve dökülmesi sırasında yayılan tozlardan dolayı sağlığa zararlı bir maddedir.	

<b>Performans Göstergeleri</b>		<b>(t-1)</b>	<b>(t)</b>	<b>(t+1)</b>
1	Asbest su borularının değiştirilmesi (km)			10
<b>Açıklama</b>				
2				
<b>Açıklama</b>				
3				
<b>Açıklama</b>				
4				
<b>Açıklama</b>				

<b>Faaliyetler</b>		<b>Kaynak İhtiyacı (t+1) (TL)</b>		
		<b>Bütçe</b>	<b>Bütçe Dışı</b>	<b>Toplam</b>
1	Asbest su borularının değiştirilmesi	100.000	0	100.000
2				0
3				0
4				0
5				0
<b>Genel Toplam</b>		<b>100.000</b>	<b>0</b>	<b>100.000</b>

## PERFORMANS HEDEFİ TABLOSU

<b>İdare Adı</b>	Tarsus Belediyesi
------------------	-------------------

<b>Amaç</b>	II-Tarsus'ta yaşayanların sağlığını korumak ve iyileştirmek
-------------	---

<b>Hedef</b>	II.2-Plan dönemi boyunca şehrin su ve gıda ihtiyacının sağlıklı sunulmasının temini
--------------	---

<b>Performans Hedefi</b>	II.2.2.1-11ci yıl gıda ve su kalitesinin kurumumuzda analiz yoluyla denetlenmesi ve analizlerinin doğrultulması
--------------------------	---

<b>Açıklamalar</b>	Analizlerin yapılabilmesi için Laboratuvar malzemesinin alınması
--------------------	--

<b>Performans Göstergeleri</b>		<b>(t-1)</b>	<b>(t)</b>	<b>(t+1)</b>
1	Laboratuvar malzemesinin alınması			100%
Açıklama				
2				
Açıklama				
3				
Açıklama				
4				
Açıklama				

<b>Faaliyetler</b>	<b>Kaynak İhtiyacı (t+1) (TL)</b>		
	<b>Bütçe</b>	<b>Bütçe Dışı</b>	<b>Toplam</b>
1 Laboratuvar malzemesinin alınması	35.000	0	35.000
2			0
3			0
4			0
5			0
<b>Genel Toplam</b>	<b>35.000</b>	<b>0</b>	<b>35.000</b>

## PERFORMANS HEDEFİ TABLOSU

<b>İdare Adı</b>	Tarsus Belediyesi
------------------	-------------------

<b>Amaç</b>	II-Tarsus'ta yaşayanların sağlığını korumak ve iyileştirmek
-------------	---

<b>Hedef</b>	II.2-Plan dönemi boyunca şehrin su ve gıda ihtiyacının sağlıklı sunulmasının temini
--------------	---

<b>Performans Hedefi</b>	II.2.3.1-Berdan Barajı Mutlak Koruma Alanı kamulaştırması
--------------------------	---

<b>Açıklamalar</b>	Mersin ve İlçemize içmesuyu sağlayan Berdan barajının mutlak koruma alanının MESKİ ile ortaklaşa kamulaştırılması. MESKİ ortaklık hissesi gereği kamulaştırma bedelinin %75'ni, TASKİ ise %25'ni karşılayacaktır.
--------------------	---

<b>Performans Göstergeleri</b>	<b>(t-1)</b>	<b>(t)</b>	<b>(t+1)</b>
1 Berdan Barajı Mutlak Koruma Alanı kamulaştırması (Ha)			20
Açıklama			
2			
Açıklama			
3			
Açıklama			
4			
Açıklama			

<b>Faaliyetler</b>	<b>Kaynak İhtiyacı (t+1) (TL)</b>		
	<b>Bütçe</b>	<b>Bütçe Dışı</b>	<b>Toplam</b>
1 Berdan Barajı Mutlak Koruma Alanı kamulaştırması	6.400.000	0	6.400.000
2			0
3			0
4			0
5			0
<b>Genel Toplam</b>	<b>6.400.000</b>	<b>0</b>	<b>6.400.000</b>

## PERFORMANS HEDEFİ TABLOSU

<b>İdare Adı</b>	Tarsus Belediyesi
------------------	-------------------

<b>Amaç</b>	II-Tarsus'ta yaşayanların sağlığını korumak ve iyileştirmek
-------------	---

<b>Hedef</b>	II.2-Plan dönemi boyunca şehrin su ve gıda ihtiyacının sağlıklı sunulmasının temini
--------------	---

<b>Performans Hedefi</b>	II.2.5.1-Berdan İçmesuyu Arıtma Tesisine MESKİ ile ortak olarak (%75 MESKİ, %25 TASKİ) ozonlama ünitesi yapılması
--------------------------	---

Açıklamalar Berdan içmesuyu arıtma tesisinde dezenfeksiyonu ozonlama yoluyla yapabilmek amacıyla gerekli yatırımların yapılması	
--	--

Performans Göstergeleri		(t-1)	(t)	(t+1)
1	Berdan İçmesuyu Arıtma Tesisine ozonlama ünitesi yapılması			Planlama yapılması
Açıklama				
2				
Açıklama				
3				
Açıklama				
4				
Açıklama				

Faaliyetler	Kaynak İhtiyacı (t+1) (TL)		
	Bütçe	Bütçe Dışı	Toplam
1 Berdan İçmesuyu Arıtma Tesisine ozonlama ünitesi yapılması	100	0	100
2			0
3			0
4			0
5			0
<b>Genel Toplam</b>	<b>100</b>	<b>0</b>	<b>100</b>

## PERFORMANS HEDEFİ TABLOSU

<b>İdare Adı</b>	Tarsus Belediyesi
------------------	-------------------

<b>Amaç</b>	II-Tarsus'ta yaşayanların sağlığını korumak ve iyileştirmek
-------------	---

<b>Hedef</b>	II.2-Plan dönemi boyunca şehrin su ve gıda ihtiyacının sağlıklı sunulmasının temini
--------------	---

<b>Performans Hedefi</b>	II.2.6.1-Alternatif içmesuyu temini için derin kuyu açılması ve içmesuyu sisteminin tamir, bakım ve onarımının yapılması
--------------------------	--

<b>Açıklamalar</b>	
--------------------	--

<b>Performans Göstergeleri</b>		<b>(t-1)</b>	<b>(t)</b>	<b>(t+1)</b>
1	Şehrin muhtelif yerlerinde içmesu kuyu açılması			1
Açıklama				
2	1 adet kepçe alımı			1
Açıklama				
3	İçmesuyu hatlarının gereken bakım ve onarımı			1
Açıklama				
4	İçmesuyu depolarının bakım ve onarımı ve yağ alımı			1
Açıklama				
5	DY1 su deposuna perde duvar yapılması			1
Açıklama				

<b>Faaliyetler</b>		<b>Kaynak İhtiyacı (t+1) (TL)</b>		
		<b>Bütçe</b>	<b>Bütçe Dışı</b>	<b>Toplam</b>
1	Şehrin muhtelif yerlerinde içmesu kuyu açılması	450.000	0	450.000
2	1 adet kepçe alımı	320.000	0	320.000
3	İçmesuyu hatlarının gereken bakım ve onarımı	278.500	0	278.500
4	İçmesuyu depolarının bakım ve onarımı ve yağ alımı	141.500	0	141.500
5	DY1 su deposuna perde duvar yapılması	400.000		400.000
<b>Genel Toplam</b>		<b>1.590.000</b>	<b>0</b>	<b>1.590.000</b>

## PERFORMANS HEDEFİ TABLOSU

<b>İdare Adı</b>	Tarsus Belediyesi
------------------	-------------------

<b>Amaç</b>	II: Tarsus'ta yaşayanların sağlığını korumak ve iyileştirmek
-------------	--

<b>Hedef</b>	II.3: Plan dönemi boyunca haşere ile mücadelede vatandaş memnuniyetinin arttırılması
--------------	--

<b>Performans Hedefi</b>	II.3.1.1- Haşere mücadelesi için araç, gereç ve ilaç alınması
--------------------------	---

<b>Açıklamalar</b>	Kentimizin plan dönemi boyunca etkin bir şekilde haşere ile zamanında mücadelesi için araç, gereç ve ilaç alınması
--------------------	--

<b>Performans Göstergeleri</b>		<b>(t-1)</b>	<b>(t)</b>	<b>(t+1)</b>
1	Haşere mücadelesi için araç, gereç ve ilaç alınması			100%
Açıklama				
2				
Açıklama				
3				
Açıklama				
4				
Açıklama				

<b>Faaliyetler</b>		<b>Kaynak İhtiyacı (t+1) (TL)</b>		
		<b>Bütçe</b>	<b>Bütçe Dışı</b>	<b>Toplam</b>
1	Haşere mücadelesi için araç, gereç ve ilaç alınması	2.000.000	0	2.000.000
2				0
3				0
4				0
5				0
<b>Genel Toplam</b>		<b>2.000.000</b>	<b>0</b>	<b>2.000.000</b>

## PERFORMANS HEDEFİ TABLOSU

<b>İdare Adı</b>	Tarsus Belediyesi
------------------	-------------------

<b>Amaç</b>	III-Toplumun birlik ve beraberlik ruhunu geliřtirmek
-------------	--

<b>Hedef</b>	III.1-Plan dönemi boyunca toplumsal ilişkileri güçlendirecek organizasyonlar yapmak ve katılımı özendirmek.
--------------	---

<b>Performans Hedefi</b>	III.1.1.1-Etkinliklere katılımın artırılması
--------------------------	--

Açıklamalar	Hemşerilerimizi kaynařtıracak gençlik ve spor faaliyetleri ile sosyal, kültür ve sanat etkinliklerinin düzenlenmesi
-------------	---

<b>Performans Göstergeleri</b>	<b>(t-1)</b>	<b>(t)</b>	<b>(t+1)</b>
1 Etkinliklere katılımındaki artış yüzdesi			1%
Açıklama			
2			
Açıklama			
3			
Açıklama			
4			
Açıklama			

<b>Faaliyetler</b>	<b>Kaynak İhtiyacı (t+1) (TL)</b>		
	<b>Bütçe</b>	<b>Bütçe Dışı</b>	<b>Toplam</b>
1 Tanıtım faaliyetleri	500.000	0	500.000
2 Etkinlik-temsil, ağırlama faaliyetleri	1.500.000	0	1.500.000
3			0
4			0
5			0
<b>Genel Toplam</b>	<b>2.000.000</b>	<b>0</b>	<b>2.000.000</b>



## PERFORMANS HEDEFİ TABLOSU

<b>İdare Adı</b>	Tarsus Belediyesi
------------------	-------------------

<b>Amaç</b>	IV-Düzenli kentleşmeyi sağlamak
-------------	---------------------------------

<b>Hedef</b>	IV.1-Plan dönemi boyunca Çevre Düzeni Planı bulunan alanlarda İmar Planlarının tamamlanması
--------------	---

<b>Performans Hedefi</b>	IV.1.2.1-Berdan Regülatörü doğusu ve Dadalı Köyü arasında kalan 94 ha alanın ilave imar planının yapılması
--------------------------	--

<b>Açıklamalar</b>	İlave imar planı yapımı için hizmet alımı yapılması
--------------------	---

<b>Performans Göstergeleri</b>		<b>(t-1)</b>	<b>(t)</b>	<b>(t+1)</b>
1	İlave ve revizyon imar planı yapımı			1
Açıklama				
2				
Açıklama				
3				
Açıklama				
4				
Açıklama				

<b>Faaliyetler</b>		<b>Kaynak İhtiyacı (t+1) (TL)</b>		
		<b>Bütçe</b>	<b>Bütçe Dışı</b>	<b>Toplam</b>
1	İlave ve revizyon imar planı yapımı	1.000.000	0	1.000.000
2				0
3				0
4				0
5				0
<b>Genel Toplam</b>		<b>1.000.000</b>	<b>0</b>	<b>1.000.000</b>

## PERFORMANS HEDEFİ TABLOSU

<b>İdare Adı</b>	Tarsus Belediyesi
------------------	-------------------

<b>Amaç</b>	IV-Düzenli kentleşmeyi sağlamak
-------------	---------------------------------

<b>Hedef</b>	IV.2: Plan döneminde kentimizin plansız yapılaşmış ve eskimiş kent dokularının bulunduğu bölgelerinin imarlı ve yaşanabilir bir yapıya kavuşturulması ve konut açığının azaltılması
--------------	---

<b>Performans Hedefi</b>	IV.2.1.1-Kentsel dönüşüm uygulaması yapılması
--------------------------	---

<b>Açıklamalar</b>	Kentimizin plansız yapılaşmış ve eskimiş kent dokularının bulunduğu bölgelerde kentsel dönüşüm uygulaması yapılması
--------------------	---

<b>Performans Göstergeleri</b>		<b>(t-1)</b>	<b>(t)</b>	<b>(t+1)</b>
1	Kentsel dönüşüm uygulaması yapılması			1
Açıklama				
2				
Açıklama				
3				
Açıklama				
4				
Açıklama				

<b>Faaliyetler</b>		<b>Kaynak İhtiyacı (t+1) (TL)</b>		
		<b>Bütçe</b>	<b>Bütçe Dışı</b>	<b>Toplam</b>
1	Kentsel dönüşüm uygulaması yapılması	500.000	0	500.000
2				0
3				0
4				0
5				0
<b>Genel Toplam</b>		<b>500.000</b>	<b>0</b>	<b>500.000</b>

## PERFORMANS HEDEFİ TABLOSU

<b>İdare Adı</b>	Tarsus Belediyesi
------------------	-------------------

<b>Amaç</b>	IV-Düzenli kentleşmeyi sağlamak
-------------	---------------------------------

<b>Hedef</b>	IV.2: Plan döneminde kentimizin plansız yapılaşmış ve eskimiş kent dokularının bulunduğu bölgelerinin imarlı ve yaşanabilir bir yapıya kavuşturulması ve konut açığının azaltılması
--------------	---

<b>Performans Hedefi</b>	IV.2.1.2-Kentsel dönüşüm uygulaması yapılması
--------------------------	---

<b>Açıklamalar</b>	Kentimizin plansız yapılaşmış ve eskimiş kent dokularının bulunduğu bölgelerde kentsel dönüşüm uygulaması yapılarak eksik kapı levhalarının tamamlanması
--------------------	--

<b>Performans Göstergeleri</b>		<b>(t-1)</b>	<b>(t)</b>	<b>(t+1)</b>
1	Eksik kapı levhalarının tamamlanması			100%
Açıklama				
2				
Açıklama				
3				
Açıklama				
4				
Açıklama				

<b>Faaliyetler</b>		<b>Kaynak İhtiyacı (t+1) (TL)</b>		
		<b>Bütçe</b>	<b>Bütçe Dışı</b>	<b>Toplam</b>
1	Eksik kapı levhalarının tamamlanması	20.000	0	20.000
2				0
3				0
4				0
5				0
<b>Genel Toplam</b>		<b>20.000</b>	<b>0</b>	<b>20.000</b>

## PERFORMANS HEDEFİ TABLOSU

<b>İdare Adı</b>	Tarsus Belediyesi
------------------	-------------------

<b>Amaç</b>	IV-Düzenli kentleşmeyi sağlamak
-------------	---------------------------------

<b>Hedef</b>	IV.2-Plan döneminde kentimizin plansız yapılaşmış ve eskimiş kent dokularının bulunduğu bölgelerinin imarlı ve yaşanabilir bir yapıya kavuşturulması ve konut açığının azaltılması
--------------	--

<b>Performans Hedefi</b>	IV.2.2.1-Plan dönemi boyunca kentin muhtelif yerlerinde imar planı uygulaması yapılması
--------------------------	---

Açıklamalar Plan uygulaması yapılması. Kamulaştırma yapılması	
---	--

Performans Göstergeleri		(t-1)	(t)	(t+1)
1	İmar planı uygulaması yapılması (Ha)			10
Açıklama				
2	Şehrin muhtelif yerlerinde kamulaştırma yapılması			32%
Açıklama				
3				
Açıklama				
4				
Açıklama				

Faaliyetler	Kaynak İhtiyacı (t+1) (TL)		
	Bütçe	Bütçe Dışı	Toplam
1 İmar planı uygulaması yapılması	20.000	0	20.000
2 Şehrin muhtelif yerlerinde kamulaştırma yapılması	8.850.100	0	8.850.100
3			0
4			0
5			0
<b>Genel Toplam</b>	<b>8.870.100</b>	<b>0</b>	<b>8.870.100</b>

## PERFORMANS HEDEFİ TABLOSU

<b>İdare Adı</b>	Tarsus Belediyesi
------------------	-------------------

<b>Amaç</b>	V-Kentte yaşayanların giderek artan sosyal ve kültürel alt yapı alanı ihtiyaçlarının karşılanması.
-------------	--

<b>Hedef</b>	V.1: Plan döneminde her mahallede bir spor alanı olmasının sağlanması
--------------	---

<b>Performans Hedefi</b>	V.1.1.1-Spor alanı yapılması
--------------------------	------------------------------

Açıklamalar	Spor alanı bulunmayan mahallere spor alanı yapılması
-------------	--

<b>Performans Göstergeleri</b>		<b>(t-1)</b>	<b>(t)</b>	<b>(t+1)</b>
1	Spor alanı yapılması			20%
Açıklama				
2	Spor alanlarının kamulaştırılması			1
Açıklama				
3				
Açıklama				
4				
Açıklama				

<b>Faaliyetler</b>		<b>Kaynak İhtiyacı (t+1) (TL)</b>		
		<b>Bütçe</b>	<b>Bütçe Dışı</b>	<b>Toplam</b>
1	Spor alanı yapılması	1.750.000	0	1.750.000
2	Spor alanlarının kamulaştırılması	500.000		500.000
3				0
4				0
5				0
<b>Genel Toplam</b>		<b>2.250.000</b>	<b>0</b>	<b>2.250.000</b>

## PERFORMANS HEDEFİ TABLOSU

<b>İdare Adı</b>	Tarsus Belediyesi
------------------	-------------------

<b>Amaç</b>	V-Kentte yaşayanların giderek artan sosyal ve kültürel alt yapı alanı ihtiyaçlarının karşılanması.
-------------	--

<b>Hedef</b>	V.1: Plan döneminde her mahallede bir spor alanı olmasının sağlanması
--------------	---

<b>Performans Hedefi</b>	V.1.1.2-Çim futbol sahası yapılması
--------------------------	-------------------------------------

Açıklamalar	Futbol sahalarının çimlendirilmesinin yapımı.
-------------	---

Performans Göstergeleri		(t-1)	(t)	(t+1)
1	Futbol sahalarının çimlendirilmesi (adet)			6
Açıklama				
2				
Açıklama				
3				
Açıklama				
4				
Açıklama				

Faaliyetler	Kaynak İhtiyacı (t+1) (TL)			
	Bütçe	Bütçe Dışı	Toplam	
1	Futbol sahalarının çimlendirilmesi	75.000	0	75.000
2				0
3				0
4				0
5				0
<b>Genel Toplam</b>		<b>75.000</b>	<b>0</b>	<b>75.000</b>

## PERFORMANS HEDEFİ TABLOSU

<b>İdare Adı</b>	Tarsus Belediyesi
------------------	-------------------

<b>Amaç</b>	V. Kentte yaşayanların giderek artan sosyal ve kültürel alt yapı alanı ihtiyaçlarının karşılanması.
-------------	---

<b>Hedef</b>	V.1: Plan döneminde her mahallede bir spor alanı olmasının sağlanması
--------------	---

<b>Performans Hedefi</b>	V.1.2.1-Tarsus Şehir Stadı eksikliklerinin giderilmesi
--------------------------	--

<b>Açıklamalar</b>	Tarsus şehir stadının eksiklerinin giderilip kullanıma açılması.
--------------------	--

<b>Performans Göstergeleri</b>		<b>(t-1)</b>	<b>(t)</b>	<b>(t+1)</b>
1	Tarsus Şehir Stadı eksiklerinin yapımı			50%
Açıklama				
2	Tarsus Şehir Stadı çimlerinin bakımı ve yenilenmesi			1
Açıklama				
3				
Açıklama				
4				
Açıklama				

<b>Faaliyetler</b>		<b>Kaynak İhtiyacı (t+1) (TL)</b>		
		<b>Bütçe</b>	<b>Bütçe Dışı</b>	<b>Toplam</b>
1	Tarsus Şehir Stadı eksikliklerinin yapımı	1.500.000	0	1.500.000
2	Tarsus Şehir Stadı çimlerinin yenilenmesi ve bakımı	100.000	0	100.000
3				0
4				0
5				0
<b>Genel Toplam</b>		<b>1.600.000</b>	<b>0</b>	<b>1.600.000</b>

## PERFORMANS HEDEFİ TABLOSU

<b>İdare Adı</b>	Tarsus Belediyesi
------------------	-------------------

<b>Amaç</b>	V. Kentte yaşayanların giderek artan sosyal ve kültürel alt yapı alanı ihtiyaçlarının karşılanması.
-------------	---

<b>Hedef</b>	V.1: Plan döneminde her mahallede bir spor alanı olmasının sağlanması
--------------	---

<b>Performans Hedefi</b>	V.1.2.2-27 Aralık Stadı eksikliklerinin giderilmesi
--------------------------	---

<b>Açıklamalar</b>	27 Aralık stadının eksiklerinin giderilip kullanıma açılması.
--------------------	---

<b>Performans Göstergeleri</b>		<b>(t-1)</b>	<b>(t)</b>	<b>(t+1)</b>
1	27 Aralık Stadı eksiklerinin yapımı			16%
<b>Açıklama</b>				
2	27 Aralık Stadı çimlerinin bakımı ve yenilenmesi			1
<b>Açıklama</b>				
3				
<b>Açıklama</b>				
4				
<b>Açıklama</b>				

<b>Faaliyetler</b>		<b>Kaynak İhtiyacı (t+1) (TL)</b>		
		<b>Bütçe</b>	<b>Bütçe Dışı</b>	<b>Toplam</b>
1	27 Aralık Stadı eksikliklerinin yapımı	2.000.000	0	2.000.000
2	27 Aralık Stadı çimlerinin yenilenmesi ve bakımı	50.000	0	50.000
3				0
4				0
5				0
<b>Genel Toplam</b>		<b>2.050.000</b>	<b>0</b>	<b>2.050.000</b>



## PERFORMANS HEDEFİ TABLOSU

<b>İdare Adı</b>	Tarsus Belediyesi
------------------	-------------------

<b>Amaç</b>	V. Kentte yaşayanların giderek artan sosyal ve kültürel alt yapı alanı ihtiyaçlarının karşılanması.
-------------	---

<b>Hedef</b>	V.1: Plan döneminde her mahallede bir spor alanı olmasının sağlanması
--------------	---

<b>Performans Hedefi</b>	V.1.3.1-Kapalı Olimpik yüzme havuzu yapılması
--------------------------	---

Açıklamalar	
-------------	--

<b>Performans Göstergeleri</b>	<b>(t-1)</b>	<b>(t)</b>	<b>(t+1)</b>
--------------------------------	--------------	------------	--------------

1	Kapalı Olimpik yüzme havuzu yapılması			15%
---	---------------------------------------	--	--	-----

Açıklama			
----------	--	--	--

2				
---	--	--	--	--

Açıklama			
----------	--	--	--

3				
---	--	--	--	--

Açıklama			
----------	--	--	--

4				
---	--	--	--	--

Açıklama			
----------	--	--	--

<b>Faaliyetler</b>	<b>Kaynak İhtiyacı (t+1) (TL)</b>		
	<b>Bütçe</b>	<b>Bütçe Dışı</b>	<b>Toplam</b>

1	Kapalı Olimpik yüzme havuzu yapılması	500.000	0	500.000
---	---------------------------------------	---------	---	---------

2	Kapalı Olimpik yüzme havuzunun altyapısının yapılması	100.000		100.000
---	---	---------	--	---------

3				0
---	--	--	--	---

4				0
---	--	--	--	---

5				0
---	--	--	--	---

<b>Genel Toplam</b>		<b>600.000</b>	<b>0</b>	<b>600.000</b>
---------------------	--	----------------	----------	----------------

## PERFORMANS HEDEFİ TABLOSU

<b>İdare Adı</b>	Tarsus Belediyesi
------------------	-------------------

<b>Amaç</b>	V-Kentte yaşayanların giderek artan sosyal ve kültürel alt yapı alanı ihtiyaçlarının karşılanması.
-------------	--

<b>Hedef</b>	V.1: Plan döneminde her mahallede bir spor alanı olmasının sağlanması
--------------	---

<b>Performans Hedefi</b>	V.1.4.1-Berdan Nehri kenarı boyunca D-400 ile Berdan Barajı arasında yürüyüş yolu yapılması
--------------------------	---

Açıklamalar Atıl vaziyetteki Berdan nehri kenarının altyapısı, yürüyüş, spor aletleri ve oturma yerlerinin yapılması	
---	--

Performans Göstergeleri		(t-1)	(t)	(t+1)
1	D-400 ile Berdan Barajı arasında yürüyüş yolu yapılması			1
Açıklama				
2	D-400 ile Berdan Barajı arasında yürüyüş yolu altyapısının yapılması			1
Açıklama				
3				
Açıklama				
4				
Açıklama				

Faaliyetler	Kaynak İhtiyacı (t+1) (TL)		
	Bütçe	Bütçe Dışı	Toplam
1 D-400 ile Berdan Barajı arasında yürüyüş yolu yapılması	100.000	0	100.000
2 D-400 ile Berdan Barajı arasında yürüyüş yolu altyapısının yapılması	250.000	0	250.000
3			0
4			0
5			0
<b>Genel Toplam</b>	<b>350.000</b>	<b>0</b>	<b>350.000</b>

## PERFORMANS HEDEFİ TABLOSU

<b>İdare Adı</b>	Tarsus Belediyesi
------------------	-------------------

<b>Amaç</b>	V-Kentte yaşayanların giderek artan sosyal ve kültürel alt yapı alanı ihtiyaçlarının karşılanması.
-------------	--

<b>Hedef</b>	V.2-Plan döneminde şehrimizin rekreasyon alanlarının arttırılması
--------------	---

<b>Performans Hedefi</b>	V.2.1.1-Devlet Parkı düzenlemesine ilaveler yapılması
--------------------------	---

<b>Açıklamalar</b>	Mevcut Devlet Parkının genişletilip ilavelerin altyapısı, inşaatı ve park düzenlemesi yapılması
--------------------	---

<b>Performans Göstergeleri</b>		<b>(t-1)</b>	<b>(t)</b>	<b>(t+1)</b>
1	Devlet Parkının altyapısının yapımı			50%
Açıklama				
2	Devlet Parkının inşaatının yapımı			50%
Açıklama				
3	Devlet Parkının düzenlenmesi yapımı			50%
Açıklama				
4	Berdan barajında DSİ ve Maliye hazinesine ait taşınmazların kiralanması			1
Açıklama				

<b>Faaliyetler</b>	<b>Kaynak İhtiyacı (t+1) (TL)</b>			
	<b>Bütçe</b>	<b>Bütçe Dışı</b>	<b>Toplam</b>	
1	Devlet Parkının altyapısının yapımı	466.000	0	466.000
2	Devlet Parkının inşaatının yapımı	100	0	100
3	Devlet Parkının düzenlenmesi yapımı	100.000	0	100.000
4	Berdan barajında DSİ ve Maliye hazinesine ait taşınmazların kiralanması	300.000		300.000
5				0
<b>Genel Toplam</b>		<b>866.100</b>	<b>0</b>	<b>866.100</b>

## PERFORMANS HEDEFİ TABLOSU

<b>İdare Adı</b>	Tarsus Belediyesi
------------------	-------------------

<b>Amaç</b>	V-Kentte yaşayanların giderek artan sosyal ve kültürel alt yapı alanı ihtiyaçlarının karşılanması.
-------------	--

<b>Hedef</b>	V.2-Plan döneminde şehrimizin rekreasyon alanlarının arttırılması
--------------	---

<b>Performans Hedefi</b>	V.2.2.1-Berdan Nehri düzenlemesi, gölet oluşturulması, şelalenin akarsulu hale getirilmesi
--------------------------	--

<b>Açıklamalar</b>	Şehrimizdeki rekreasyon alanlarının arttırılması için Berdan nehrinin ve kıyılarının düzenlenmesi için planlama çalışmalarının başlatılması.
--------------------	--

<b>Performans Göstergeleri</b>	<b>(t-1)</b>	<b>(t)</b>	<b>(t+1)</b>
1 Berdan nehrinin düzenlenmesi			2%
<b>Açıklama</b>			
2			
<b>Açıklama</b>			
3			
<b>Açıklama</b>			
4			
<b>Açıklama</b>			

<b>Faaliyetler</b>	<b>Kaynak İhtiyacı (t+1) (TL)</b>		
	<b>Bütçe</b>	<b>Bütçe Dışı</b>	<b>Toplam</b>
1 Berdan nehrinin düzenlenmesi	100	0	100
2			0
3			0
4			0
5			0
<b>Genel Toplam</b>	<b>100</b>	<b>0</b>	<b>100</b>

## PERFORMANS HEDEFİ TABLOSU

<b>İdare Adı</b>	Tarsus Belediyesi
------------------	-------------------

<b>Amaç</b>	V-Kentte yaşayanların giderek artan sosyal ve kültürel alt yapı alanı ihtiyaçlarının karşılanması.
<b>Hedef</b>	V.2-Plan döneminde şehrimizin rekreasyon alanlarının arttırılması

<b>Performans Hedefi</b>	V.2.3.1-Berdan Baraj bölgesinde hayvanat bahçesi ve atlı spor tesisi yapılması
<b>Açıklamalar</b>	Şehir merkezinde bulunan hayvanat bahçesi yakın çevresinde şikayetlere yol açmaktadır. Bu şikayetlerin önlenmesi, hayvanların daha geniş doğal ortamlarda yaşamlarını devam ettirebilmeleri için şehir dışına taşınması. Atlı spor tesisi yapımı.

<b>Performans Göstergeleri</b>		<b>(t-1)</b>	<b>(t)</b>	<b>(t+1)</b>
1	Hayvanat bahçesi ve atlı spor tesisi yapılması			80%
Açıklama				
2				
Açıklama				
3				
Açıklama				
4				
Açıklama				

<b>Faaliyetler</b>	<b>Kaynak İhtiyacı (t+1) (TL)</b>			
	<b>Bütçe</b>	<b>Bütçe Dışı</b>	<b>Toplam</b>	
1	Hayvanat bahçesi ve atlı spor tesisi yapılması	10.000.000	0	10.000.000
2				0
3				0
4				0
5				0
<b>Genel Toplam</b>		<b>10.000.000</b>	<b>0</b>	<b>10.000.000</b>

## PERFORMANS HEDEFİ TABLOSU

<b>İdare Adı</b>	Tarsus Belediyesi
------------------	-------------------

<b>Amaç</b>	V-Kentte yaşayanların giderek artan sosyal ve kültürel alt yapı alanı ihtiyaçlarının karşılanması.
-------------	--

<b>Hedef</b>	V.3-Plan döneminde şehrimizin yeşil alanlarının artırılması
--------------	---

<b>Performans Hedefi</b>	V.3.1.1- 50.000 m <sup>2</sup> yeşil alan düzenlemesi yapılması
--------------------------	---

<b>Açıklamalar</b>	Yeşil alan düzenlemesi yapılmayan mahallelere çiçeklendirme ve oyun alanları yapılması
--------------------	--

<b>Performans Göstergeleri</b>		<b>(t-1)</b>	<b>(t)</b>	<b>(t+1)</b>
1	Yeşil alan düzenlemesi yapılması (m <sup>2</sup> )			50.000
Açıklama				
2				
Açıklama				
3				
Açıklama				
4				
Açıklama				

<b>Faaliyetler</b>		<b>Kaynak İhtiyacı (t+1) (TL)</b>		
		<b>Bütçe</b>	<b>Bütçe Dışı</b>	<b>Toplam</b>
1	Yeşil alanların altyapısının yapımı	35.000	0	35.000
2	Yeşil alanların inşaatının yapımı	300.000	0	300.000
3	Yeşil alanların düzenlenmesi yapımı	1.000.000	0	1.000.000
4	Çim biçme motoru alınması	15.000		15.000
5				0
<b>Genel Toplam</b>		<b>1.350.000</b>	<b>0</b>	<b>1.350.000</b>

## PERFORMANS HEDEFİ TABLOSU

<b>İdare Adı</b>	Tarsus Belediyesi
------------------	-------------------

<b>Amaç</b>	VI-Sosyal, kültürel ve ticari merkezlerin artırılması
-------------	---

<b>Hedef</b>	VI.1-İmar planına uygun ticari, kültürel ve sosyal işlevli yeni mekânların oluşturulması
--------------	--

<b>Performans Hedefi</b>	VI.1.1.1-Kongre merkezi yapılması
--------------------------	-----------------------------------

Açıklamalar	Kongre Merkezinin etüt ve planlamasına başlanması.
-------------	--

Performans Göstergeleri		(t-1)	(t)	(t+1)
1	Kongre merkezi yapılması			Etüt ve Planlanmasına Başlanması
Açıklama				
2				
Açıklama				
3				
Açıklama				
4				
Açıklama				

Faaliyetler	Kaynak İhtiyacı (t+1) (TL)		
	Bütçe	Bütçe Dışı	Toplam
1 Kongre merkezi yapılması	100	0	100
2			0
3			0
4			0
5			0
<b>Genel Toplam</b>	<b>100</b>	<b>0</b>	<b>100</b>

## PERFORMANS HEDEFİ TABLOSU

<b>İdare Adı</b>	Tarsus Belediyesi
------------------	-------------------

<b>Amaç</b>	VI-Sosyal, kültürel ve ticari merkezlerin artırılması
-------------	---

<b>Hedef</b>	VI.1-İmar planına uygun ticari, kültürel ve sosyal işlevli yeni mekânların oluşturulması
--------------	--

<b>Performans Hedefi</b>	VI.1.2.1-Türk Dünyası Kültür Merkezi yapılması
--------------------------	--

<b>Açıklamalar</b>	Etüt ve planlama çalışmalarına başlanması.
--------------------	--

Performans Göstergeleri		(t-1)	(t)	(t+1)
1	Türk Dünyası Kültür Merkezi yapılması			Etüt ve Planlanmasına Başlanması
Açıklama				
2				
Açıklama				
3				
Açıklama				
4				
Açıklama				

Faaliyetler		Kaynak İhtiyacı (t+1) (TL)		
		Bütçe	Bütçe Dışı	Toplam
1	Türk Dünyası Kültür Merkezi yapılması	100	0	100
2				0
3				0
4				0
5				0
<b>Genel Toplam</b>		<b>100</b>	<b>0</b>	<b>100</b>



## PERFORMANS HEDEFİ TABLOSU

<b>İdare Adı</b>	Tarsus Belediyesi
------------------	-------------------

<b>Amaç</b>	VI-Sosyal, kültürel ve ticari merkezlerin artırılması
-------------	---

<b>Hedef</b>	VI.1-İmar planına uygun ticari, kültürel ve sosyal işlevli yeni mekânların oluşturulması
--------------	--

<b>Performans Hedefi</b>	VI.1.2.2-Müze yapılması
--------------------------	-------------------------

Açıklamalar
-------------

Performans Göstergeleri		(t-1)	(t)	(t+1)
1	Yeni Müze Yapımı için bina kamulaştırılması			1
Açıklama				
2				
Açıklama				
3				
Açıklama				
4				
Açıklama				

Faaliyetler	Kaynak İhtiyacı (t+1) (TL)		
	Bütçe	Bütçe Dışı	Toplam
1 Yeni Müze Yapımı için bina kamulaştırılması	1.000.000	0	1.000.000
2			0
3			0
4			0
5			0
<b>Genel Toplam</b>	<b>1.000.000</b>	<b>0</b>	<b>1.000.000</b>

## PERFORMANS HEDEFİ TABLOSU

<b>İdare Adı</b>	Tarsus Belediyesi
------------------	-------------------

<b>Amaç</b>	VI-Sosyal, kültürel ve ticari merkezlerin artırılması
-------------	---

<b>Hedef</b>	VI.1-İmar planına uygun ticari, kültürel ve sosyal işlevli yeni mekânların oluşturulması
--------------	--

<b>Performans Hedefi</b>	VI.1.3.1-Eksik olan bekçi binalarının yapılması
--------------------------	---

Açıklamalar	Bekçi binası olmayan mahallelerde bekçi binası yapımı
-------------	---

Performans Göstergeleri		(t-1)	(t)	(t+1)
1	Bekçi binalarının yapılması			20%
Açıklama				
2				
Açıklama				
3				
Açıklama				
4				
Açıklama				

Faaliyetler	Kaynak İhtiyacı (t+1) (TL)		
	Bütçe	Bütçe Dışı	Toplam
1 Bekçi binalarının yapılması	250.000	0	250.000
2			0
3			0
4			0
5			0
<b>Genel Toplam</b>	<b>250.000</b>	<b>0</b>	<b>250.000</b>

## PERFORMANS HEDEFİ TABLOSU

<b>İdare Adı</b>	Tarsus Belediyesi
------------------	-------------------

<b>Amaç</b>	VI-Sosyal, kültürel ve ticari merkezlerin artırılması
-------------	---

<b>Hedef</b>	VI.1: İmar planına uygun ticari, kültürel ve sosyal işlevli yeni mekânların oluşturulması
--------------	---

<b>Performans Hedefi</b>	VI.1.4.1-Yeni Mahalle'ye düğün salonu yapılması
--------------------------	---

<b>Açıklamalar</b>	Büyüyen ilçemizde düğün salonu ihtiyacını karşılamak için Yeni Mahalleye düğün salonu yapılacaktır.
--------------------	---

<b>Performans Göstergeleri</b>	<b>(t-1)</b>	<b>(t)</b>	<b>(t+1)</b>
1 Düğün salonu yapımı			10%
Açıklama			
2			
Açıklama			
3			
Açıklama			
4			
Açıklama			

<b>Faaliyetler</b>	<b>Kaynak İhtiyacı (t+1) (TL)</b>		
	<b>Bütçe</b>	<b>Bütçe Dışı</b>	<b>Toplam</b>
1 Düğün salonu yapımı	500.000	0	500.000
2			0
3			0
4			0
5			0
<b>Genel Toplam</b>	<b>500.000</b>	<b>0</b>	<b>500.000</b>

## PERFORMANS HEDEFİ TABLOSU

<b>İdare Adı</b>	Tarsus Belediyesi
------------------	-------------------

<b>Amaç</b>	VI. Sosyal, kültürel ve ticari merkezlerin artırılması
-------------	--

<b>Hedef</b>	VI.1.5- Mezarlık ihtiyacının giderilmesi.
--------------	---

<b>Performans Hedefi</b>	VI.1.5.1- Mezarlık ihtiyacının giderilmesi.
--------------------------	---

<b>Açıklamalar</b>	Tarsusta bulunan mevcut mezarlık ihtiyacı karşılamaya yeterli değildir. Yeni mezarlık alanın kamulaştırılması gerekmektedir.
--------------------	--

<b>Performans Göstergeleri</b>		<b>(t-1)</b>	<b>(t)</b>	<b>(t+1)</b>
1	Yeni mezarlık alanın kamulaştırılması			10%
<b>Açıklama</b>				
2	Yeni mezarlık alanın yapılması			10%
<b>Açıklama</b>				
3	Yeni mezarlık alanın düzenlenmesi			10%
<b>Açıklama</b>				
4				
<b>Açıklama</b>				

<b>Faaliyetler</b>		<b>Kaynak İhtiyacı (t+1) (TL)</b>		
		<b>Bütçe</b>	<b>Bütçe Dışı</b>	<b>Toplam</b>
1	Yeni mezarlık alanın kamulaştırılması	100	0	100
2	Yeni mezarlık alanın yapılması	100		100
3	Yeni mezarlık alanın düzenlenmesi	30.000		30.000
4				0
5				0
<b>Genel Toplam</b>		<b>30.200</b>	<b>0</b>	<b>30.200</b>

## PERFORMANS HEDEFİ TABLOSU

<b>İdare Adı</b>	Tarsus Belediyesi
------------------	-------------------

<b>Amaç</b>	VI. Sosyal, kültürel ve ticari merkezlerin artırılması
-------------	--

<b>Hedef</b>	VI.1.5- Mezarlık ihtiyacının giderilmesi.
--------------	---

<b>Performans Hedefi</b>	VI.1.5.2- Mevcut mezarlığın ihtiyacının giderilmesi.
--------------------------	--

<b>Açıklamalar</b>	Tarsus'ta bulunan şehir mezarlığına sundurma yapılması için etüt yapımına başlanması.
--------------------	---

<b>Performans Göstergeleri</b>		<b>(t-1)</b>	<b>(t)</b>	<b>(t+1)</b>
1	Mevcut mezarlığa sundurma yapılması			Etüt Yapılması
Açıklama				
2				
Açıklama				
3				
Açıklama				
4				
Açıklama				

<b>Faaliyetler</b>		<b>Kaynak İhtiyacı (t+1) (TL)</b>		
		<b>Bütçe</b>	<b>Bütçe Dışı</b>	<b>Toplam</b>
1	Mevcut mezarlığa sundurma yapılması	100	0	100
2				0
3				0
4				0
5				0
<b>Genel Toplam</b>		<b>100</b>	<b>0</b>	<b>100</b>

## PERFORMANS HEDEFİ TABLOSU

<b>İdare Adı</b>	Tarsus Belediyesi
------------------	-------------------

<b>Amaç</b>	VII-Toplu taşımayı kaliteli, emniyetli ve etkin hale getirmek
-------------	---

<b>Hedef</b>	VII.1: Plan döneminde toplu taşıma araçlarının tümünün yenilenmesi ve elektronik bilet sistemine dahil edilmesi
--------------	---

<b>Performans Hedefi</b>	VII.1.2.1-30 adet otobüs alımı yapılması
--------------------------	--

<b>Açıklamalar</b>	Şehir içi toplu taşıma araçlarını kullananların daha iyi ve kaliteli hizmet alabilmeleri için 30 adet otobüs alınması için etüt yapılacaktır.
--------------------	---

<b>Performans Göstergeleri</b>		<b>(t-1)</b>	<b>(t)</b>	<b>(t+1)</b>
1	30 adet Otobüs alımı			Etüt Yapılması
Açıklama				
2				
Açıklama				
3				
Açıklama				
4				
Açıklama				

<b>Faaliyetler</b>	<b>Kaynak İhtiyacı (t+1) (TL)</b>			
	<b>Bütçe</b>	<b>Bütçe Dışı</b>	<b>Toplam</b>	
1	30 adet Otobüs alımı	100	0	100
2				0
3				0
4				0
5				0
<b>Genel Toplam</b>		<b>100</b>	<b>0</b>	<b>100</b>

## PERFORMANS HEDEFİ TABLOSU

<b>İdare Adı</b>	Tarsus Belediyesi
------------------	-------------------

<b>Amaç</b>	VII-Toplu taşımayı kaliteli, emniyetli ve etkin hale getirmek
-------------	---

<b>Hedef</b>	VII.1-Plan döneminde toplu taşıma araçlarının tümünün yenilenmesi ve elektronik bilet sistemine dahil edilmesi
--------------	--

<b>Performans Hedefi</b>	VII.1.3.1-20 adet otobüs durak kabini alınması
--------------------------	--

<b>Açıklamalar</b>	Şehrin muhtelif yerlerindeki durak ihtiyacını karşılamak için 20 adet otobüs durak kabini alınması
--------------------	--

<b>Performans Göstergeleri</b>		<b>(t-1)</b>	<b>(t)</b>	<b>(t+1)</b>
1	Otobüs durak kabini alınması (adet)			5
Açıklama				
2				
Açıklama				
3				
Açıklama				
4				
Açıklama				

<b>Faaliyetler</b>		<b>Kaynak İhtiyacı (t+1) (TL)</b>		
		<b>Bütçe</b>	<b>Bütçe Dışı</b>	<b>Toplam</b>
1	Otobüs durak kabini alınması	5.000	0	5.000
2				0
3				0
4				0
5				0
<b>Genel Toplam</b>		<b>5.000</b>	<b>0</b>	<b>5.000</b>

## PERFORMANS HEDEFİ TABLOSU

<b>İdare Adı</b>	Tarsus Belediyesi
------------------	-------------------

<b>Amaç</b>	VIII-Trafik yoğunluğu olan bölgeleri rahatlatmak
-------------	--

<b>Hedef</b>	VIII.1-Şehir içi yol mesafelerinin güvenli bir şekilde kısaltılması
--------------	---

<b>Performans Hedefi</b>	VIII.1.1.1-Ulaşım Master Planı yapılması
--------------------------	--

<b>Açıklamalar</b>	Tarsus şehir içi trafiğin uzun vadede ihtiyaçlarının tesbiti ve altyapının buna uygun düzenlenebilmesi için Ulaşım Master planı yaptırılacaktır.
--------------------	--

<b>Performans Göstergeleri</b>	<b>(t-1)</b>	<b>(t)</b>	<b>(t+1)</b>
1 Ulaşım Master Planı yapılması			90%
<b>Açıklama</b>			
2			
<b>Açıklama</b>			
3			
<b>Açıklama</b>			
4			
<b>Açıklama</b>			

<b>Faaliyetler</b>	<b>Kaynak İhtiyacı (t+1) (TL)</b>		
	<b>Bütçe</b>	<b>Bütçe Dışı</b>	<b>Toplam</b>
1 Ulaşım Master Planı yapılması	600.000	0	600.000
2			0
3			0
4			0
5			0
<b>Genel Toplam</b>	<b>600.000</b>	<b>0</b>	<b>600.000</b>



## PERFORMANS HEDEFİ TABLOSU

<b>İdare Adı</b>	Tarsus Belediyesi
------------------	-------------------

<b>Amaç</b>	VIII-Trafik yoğunluğu olan bölgeleri rahatlatmak
-------------	--

<b>Hedef</b>	VIII.1- Şehir içi yol mesafelerinin güvenli bir şekilde kısaltılması
--------------	--

<b>Performans Hedefi</b>	VIII.1.2.1- D-750 Karayoluna tali yol yapılması
--------------------------	---

<b>Açıklamalar</b>	Şehir içi yol mesafelerini kısaltmak ve trafik yoğunluğu olan bölgeleri rahatlatmak için ana yol olan D-750 karayoluna tali yol yapılacaktır.
--------------------	---

<b>Performans Göstergeleri</b>	<b>(t-1)</b>	<b>(t)</b>	<b>(t+1)</b>
1 Tali yolun yapımı			1
Açıklama			
2 Tali yolun altyapısının yapımı			1
Açıklama			
3			
Açıklama			
4			
Açıklama			

<b>Faaliyetler</b>	<b>Kaynak İhtiyacı (t+1) (TL)</b>		
	<b>Bütçe</b>	<b>Bütçe Dışı</b>	<b>Toplam</b>
1 D-750 Tali yolun yapımı	2.250.000	0	2.250.000
2 D-750 Tali yolun altyapısının yapımı	123.000	0	123.000
3			0
4			0
5			0
<b>Genel Toplam</b>	<b>2.373.000</b>	<b>0</b>	<b>2.373.000</b>

## PERFORMANS HEDEFİ TABLOSU

<b>İdare Adı</b>	Tarsus Belediyesi
------------------	-------------------

<b>Amaç</b>	VIII-Trafik yoğunluğu olan bölgeleri rahatlatmak
-------------	--

<b>Hedef</b>	VIII.1-Şehir içi yol mesafelerinin güvenli bir şekilde kısaltılması
--------------	---

<b>Performans Hedefi</b>	VIII.1.3.1-D-400 Karayolundaki tali yolunun tamamlanması
--------------------------	--

<b>Açıklamalar</b>	Adana Mersin karayolunun şehir içinden geçen kısmına yapılan tali yolun tamamlanması.
--------------------	---

<b>Performans Göstergeleri</b>		<b>(t-1)</b>	<b>(t)</b>	<b>(t+1)</b>
1	D-400 Karayolunda tali yolunun yapımı			1
Açıklama				
2	D-400 Karayolunda tali yolunun altyapısının yapımı			1
Açıklama				
3				
Açıklama				
4				
Açıklama				

<b>Faaliyetler</b>		<b>Kaynak İhtiyacı (t+1) (TL)</b>		
		<b>Bütçe</b>	<b>Bütçe Dışı</b>	<b>Toplam</b>
1	D-400 Karayolunda tali yolunun yapımı	2.250.000	0	2.250.000
2	D-400 Karayolunda tali yolunun altyapısının yapımı	75.000	0	75.000
3				0
4				0
5				0
<b>Genel Toplam</b>		<b>2.325.000</b>	<b>0</b>	<b>2.325.000</b>

## PERFORMANS HEDEFİ TABLOSU

<b>İdare Adı</b>	Tarsus Belediyesi
------------------	-------------------

<b>Amaç</b>	VIII-Trafik yoğunluğu olan bölgeleri rahatlatmak
-------------	--

<b>Hedef</b>	VIII.1-Şehir içi yol mesafelerinin güvenli bir şekilde kısaltılması
--------------	---

<b>Performans Hedefi</b>	VIII.1.4.1-Mezarlığın kuzeyindeki demir yoluna paralel yol ve köprü yapılması.
--------------------------	--

<b>Açıklamalar</b>	Şehir merkezindeki ulaşım sorununu çözmek için mezarlığın kuzeyindeki demir yoluna paralel yol ve köprü yapılacaktır.
--------------------	---

<b>Performans Göstergeleri</b>		<b>(t-1)</b>	<b>(t)</b>	<b>(t+1)</b>
1	Köprü ve bağlantı yolunun yapılması			1
Açıklama				
2				
Açıklama				
3				
Açıklama				
4				
Açıklama				

<b>Faaliyetler</b>	<b>Kaynak İhtiyacı (t+1) (TL)</b>		
	<b>Bütçe</b>	<b>Bütçe Dışı</b>	<b>Toplam</b>
1 Köprü ve bağlantı yolunun yapılması	1.000.000	0	1.000.000
2			0
3			0
4			0
5			0
<b>Genel Toplam</b>	<b>1.000.000</b>	<b>0</b>	<b>1.000.000</b>

## PERFORMANS HEDEFİ TABLOSU

<b>İdare Adı</b>	Tarsus Belediyesi
------------------	-------------------

<b>Amaç</b>	VIII-Trafik yoğunluğu olan bölgeleri rahatlatmak
-------------	--

<b>Hedef</b>	VIII.1-Şehir içi yol mesafelerinin güvenli bir şekilde kısaltılması
--------------	---

<b>Performans Hedefi</b>	VIII.1.5.1-Adana Caddesinde Berdan nehri üzerine köprü yapılması.
--------------------------	---

<p><b>Açıklamalar</b> Şehir merkezindeki ulaşım sorununu çözmek için Adana Caddesinde Berdan nehri üzerine mevcuttaki köprü trafik yoğunluğunu taşıyamamasından dolayı yeni köprü yapımı için kamulaştırma hazırlıkları yapılacaktır.</p>	
---	--

Performans Göstergeleri		(t-1)	(t)	(t+1)
1	Bina kamulaştırması yapılması			Kamulaştırma Hazırlıkları Yapılması
Açıklama				
2				
Açıklama				
3				
Açıklama				
4				
Açıklama				

Faaliyetler	Kaynak İhtiyacı (t+1) (TL)		
	Bütçe	Bütçe Dışı	Toplam
1 Bina kamulaştırması yapılması	100	0	100
2			0
3			0
4			0
5			0
<b>Genel Toplam</b>	<b>100</b>	<b>0</b>	<b>100</b>

## PERFORMANS HEDEFİ TABLOSU

<b>İdare Adı</b>	Tarsus Belediyesi
------------------	-------------------

<b>Amaç</b>	VIII-Trafik yoğunluğu olan bölgeleri rahatlatmak
-------------	--

<b>Hedef</b>	VIII.1-Şehir içi yol mesafelerinin güvenli bir şekilde kısaltılması
--------------	---

<b>Performans Hedefi</b>	VIII.1.6.1-Katlı otopark yapılması
--------------------------	------------------------------------

Açıklamalar Şehir merkezindeki park sorununu çözmek için katlı otopark yapılacaktır. Etüt çalışmaları başlatılacaktır.	
---	--

Performans Göstergeleri		(t-1)	(t)	(t+1)
1	Katlı otopark yapılması			Etüt Yapılması
Açıklama				
2				
Açıklama				
3				
Açıklama				
4				
Açıklama				

Faaliyetler		Kaynak İhtiyacı (t+1) (TL)		
		Bütçe	Bütçe Dışı	Toplam
1	Katlı otopark yapılması	100	0	100
2				0
3				0
4				0
5				0
<b>Genel Toplam</b>		<b>100</b>	<b>0</b>	<b>100</b>

## PERFORMANS HEDEFİ TABLOSU

<b>İdare Adı</b>	Tarsus Belediyesi
------------------	-------------------

<b>Amaç</b>	IX-Trafikte yayaların kaza riskini azaltmak
-------------	---

<b>Hedef</b>	IX.1-Yayaların karıştığı kazaların her yıl önceki yıla göre azalmasının sağlanması
--------------	--

<b>Performans Hedefi</b>	IX.1.1.1-D-400 Karayolu üzerine yaya üst geçidi yapılması
--------------------------	---

**Açıklamalar**  
Adana Mersin transit yolu olan D-400 karayolu yoğun trafik taşımaktadır. Şehir trafiğini rahatlatmak için bu yola yapılan tali yol çalışmaları sonucu yayaların karşıdan karşıya geçme imkanları daha da kısıtlanmıştır. Yayaların karşıdan karşıya geçmesi için tehlikeyi bertaraf eden üst geçitler yapılacaktır.

<b>Performans Göstergeleri</b>		<b>(t-1)</b>	<b>(t)</b>	<b>(t+1)</b>
1	D-400 Karayolu üzerine yaya üst geçidlerinin yapılması			25%
Açıklama				
2				
Açıklama				
3				
Açıklama				
4				
Açıklama				

<b>Faaliyetler</b>		<b>Kaynak İhtiyacı (t+1) (TL)</b>		
		<b>Bütçe</b>	<b>Bütçe Dışı</b>	<b>Toplam</b>
1	D-400 Karayolu üzerine yaya üst geçidlerinin yapılması	500.000	0	500.000
2				0
3				0
4				0
5				0
<b>Genel Toplam</b>		<b>500.000</b>	<b>0</b>	<b>500.000</b>

## PERFORMANS HEDEFİ TABLOSU

<b>İdare Adı</b>	Tarsus Belediyesi
------------------	-------------------

<b>Amaç</b>	IX-Trafikte yayaların kaza riskini azaltmak
-------------	---

<b>Hedef</b>	IX.1-Yayaların karıştığı kazaların her yıl önceki yıla göre azalmasının sağlanması
--------------	--

<b>Performans Hedefi</b>	IX.1.2.1-D-400 Karayolu üzerine yürüyen merdiven yapılması
--------------------------	--

**Açıklamalar**  
Adana Mersin transit yolu olan D-400 karayolu yoğun trafik taşımaktadır. Şehir trafiğini rahatlatmak için bu yola yapılan tali yol çalışmaları sonucu yayaların karşıdan karşıya geçme imkanları daha da kısıtlanmıştır. Yayaların karşıdan karşıya geçmesi için tehlikeyi bertaraf eden üst geçitlere yürüyen merdiven yapılacaktır.

<b>Performans Göstergeleri</b>		<b>(t-1)</b>	<b>(t)</b>	<b>(t+1)</b>
1	D-400 Karayolu üzerine yürüyen merdiven yapılması			25%
Açıklama				
2				
Açıklama				
3				
Açıklama				
4				
Açıklama				

<b>Faaliyetler</b>		<b>Kaynak İhtiyacı (t+1) (TL)</b>		
		<b>Bütçe</b>	<b>Bütçe Dışı</b>	<b>Toplam</b>
1	D-400 Karayolu üzerine yürüyen merdiven yapılması	500.000	0	500.000
2				0
3				0
4				0
5				0
<b>Genel Toplam</b>		<b>500.000</b>	<b>0</b>	<b>500.000</b>

## PERFORMANS HEDEFİ TABLOSU

<b>İdare Adı</b>	Tarsus Belediyesi
------------------	-------------------

<b>Amaç</b>	IX-Trafikte yayaların kaza riskini azaltmak
-------------	---

<b>Hedef</b>	IX.1- Yayaların karıştığı kazaların her yıl önceki yıla göre azalmasının sağlanması
--------------	---

<b>Performans Hedefi</b>	IX.1.4.1-Yol yaya ve okul geçit bölgelerinin yeniden düzenlenmesi
--------------------------	---

<b>Açıklamalar</b>	Şehir içi yollarda okul önlerini ve diğer yaya geçitlerini belirlemek üzere çizgilerin yapımı
--------------------	---

<b>Performans Göstergeleri</b>		<b>(t-1)</b>	<b>(t)</b>	<b>(t+1)</b>
1	Okul ve yaya çizgilerinin yapımı			100%
Açıklama				
2				
Açıklama				
3				
Açıklama				
4				
Açıklama				

<b>Faaliyetler</b>		<b>Kaynak İhtiyacı (t+1) (TL)</b>		
		<b>Bütçe</b>	<b>Bütçe Dışı</b>	<b>Toplam</b>
1	Okul ve yaya çizgilerinin yapımı	3.000	0	3.000
2				0
3				0
4				0
5				0
<b>Genel Toplam</b>		<b>3.000</b>	<b>0</b>	<b>3.000</b>



## PERFORMANS HEDEFİ TABLOSU

<b>İdare Adı</b>	Tarsus Belediyesi
------------------	-------------------

<b>Amaç</b>	IX-Trafikte yayaların kaza riskini azaltmak
-------------	---

<b>Hedef</b>	IX.1- Yayaların karıştığı kazaların her yıl önceki yıla göre azalmasının sağlanması
--------------	---

<b>Performans Hedefi</b>	IX.1.5.1-Trafik ve tanıtım levhalarının yenilenerek düzenlenmesi
--------------------------	--

<b>Açıklamalar</b>	Şehri içindeki trafik ve tanıtım levhalarını yıprananların yenilenmesi ile yenilerinin düzenlenmesi
--------------------	---

<b>Performans Göstergeleri</b>		<b>(t-1)</b>	<b>(t)</b>	<b>(t+1)</b>
1	Trafik ve tanıtım levhalarının düzenlenmesi			100%
Açıklama				
2				
Açıklama				
3				
Açıklama				
4				
Açıklama				

<b>Faaliyetler</b>		<b>Kaynak İhtiyacı (t+1) (TL)</b>		
		<b>Bütçe</b>	<b>Bütçe Dışı</b>	<b>Toplam</b>
1	Trafik ve tanıtım levhalarının düzenlenmesi	10.000	0	10.000
2				0
3				0
4				0
5				0
<b>Genel Toplam</b>		<b>10.000</b>	<b>0</b>	<b>10.000</b>

## PERFORMANS HEDEFİ TABLOSU

<b>İdare Adı</b>	Tarsus Belediyesi
------------------	-------------------

<b>Amaç</b>	X-Şehrimizde ulaşım altyapısını geliştirmek
-------------	---

<b>Hedef</b>	X.1-Plan döneminde şehir içi yolların %90 oranında kaplamalı hale getirilmesi
--------------	---

<b>Performans Hedefi</b>	X.1.1.1-Sıcak ve sathi kaplama asfalt yapılması
--------------------------	---

Açıklamalar	İlçemizde yeni açılan ve bakım ihtiyacı olan yolların kullanışlı hale getirilmesi
-------------	---

Performans Göstergeleri		(t-1)	(t)	(t+1)
1	Sıcak ve sathi kaplama asfalt yapılması			1
Açıklama				
2				
Açıklama				
3				
Açıklama				
4				
Açıklama				

Faaliyetler	Kaynak İhtiyacı (t+1) (TL)		
	Bütçe	Bütçe Dışı	Toplam
1 Sıcak ve sathi kaplama asfalt yapılması	13.000.000	0	13.000.000
2			0
3			0
4			0
5			0
<b>Genel Toplam</b>	<b>13.000.000</b>	<b>0</b>	<b>13.000.000</b>

## PERFORMANS HEDEFİ TABLOSU

<b>İdare Adı</b>	Tarsus Belediyesi
------------------	-------------------

<b>Amaç</b>	X-Şehrimizde ulaşım altyapısını geliştirmek
-------------	---

<b>Hedef</b>	X.1-Plan döneminde şehir içi yolların %90 oranında kaplamalı hale getirilmesi
--------------	---

<b>Performans Hedefi</b>	X.1.1.2-Sıcak ve sathi kaplama asfalt yapılması
--------------------------	---

Açıklamalar	İlçemizde yeni açılan ve bakım ihtiyacı olan yolların kullanışlı hale getirilmesi
-------------	---

<b>Performans Göstergeleri</b>		<b>(t-1)</b>	<b>(t)</b>	<b>(t+1)</b>
1	Hal ile tren yolu arasına sıcak asfalt yapılması			50%
Açıklama				
2				
Açıklama				
3				
Açıklama				
4				
Açıklama				

<b>Faaliyetler</b>	<b>Kaynak İhtiyacı (t+1) (TL)</b>		
	<b>Bütçe</b>	<b>Bütçe Dışı</b>	<b>Toplam</b>
1 Hal ile tren yolu arasına sıcak asfalt yapılması	100.000	0	100.000
2			0
3			0
4			0
5			0
<b>Genel Toplam</b>	<b>100.000</b>	<b>0</b>	<b>100.000</b>

## PERFORMANS HEDEFİ TABLOSU

<b>İdare Adı</b>	Tarsus Belediyesi
------------------	-------------------

<b>Amaç</b>	X-Şehrimizde ulaşım altyapısını geliştirmek
-------------	---

<b>Hedef</b>	X.1-Plan döneminde şehir içi yolların %90 oranında kaplamalı hale getirilmesi
--------------	---

<b>Performans Hedefi</b>	X.1.2.1-Parke yol yapılması
--------------------------	-----------------------------

Açıklamalar	Şehrimizde parke döşeli yol ve kaldırımların bakım ve onarımı, yeni açılacak bir kısım yollarda parke yol ve kaldırım yapılması.
-------------	--

<b>Performans Göstergeleri</b>	<b>(t-1)</b>	<b>(t)</b>	<b>(t+1)</b>
1 Parke yol ve kaldırım yapılması			1
Açıklama			
2			
Açıklama			
3			
Açıklama			
4			
Açıklama			

<b>Faaliyetler</b>	<b>Kaynak İhtiyacı (t+1) (TL)</b>		
	<b>Bütçe</b>	<b>Bütçe Dışı</b>	<b>Toplam</b>
1 Parke yol ve kaldırım yapılması	2.000.000	0	2.000.000
2			0
3			0
4			0
5			0
<b>Genel Toplam</b>	<b>2.000.000</b>	<b>0</b>	<b>2.000.000</b>

## PERFORMANS HEDEFİ TABLOSU

<b>İdare Adı</b>	Tarsus Belediyesi
------------------	-------------------

<b>Amaç</b>	X-Şehrimizde ulaşım altyapısını geliştirmek
-------------	---

<b>Hedef</b>	X.1-Plan döneminde şehir içi yolların %90 oranında kaplamalı hale getirilmesi
--------------	---

<b>Performans Hedefi</b>	X.1.2.2-Parke yol yapılması
--------------------------	-----------------------------

Açıklamalar	TASKİ Müdürlüğü tarafından şehrimizde altyapı çalışmaları sırasında zarar verdiği yol ve kaldırımların bakım ve onarımının yapılması.
-------------	---

<b>Performans Göstergeleri</b>	<b>(t-1)</b>	<b>(t)</b>	<b>(t+1)</b>
1 Yol yapım giderleri			1
Açıklama			
2			
Açıklama			
3			
Açıklama			
4			
Açıklama			

<b>Faaliyetler</b>	<b>Kaynak İhtiyacı (t+1) (TL)</b>		
	<b>Bütçe</b>	<b>Bütçe Dışı</b>	<b>Toplam</b>
1 Yol yapım giderleri	1.500.000	0	1.500.000
2			0
3			0
4			0
5			0
<b>Genel Toplam</b>	<b>1.500.000</b>	<b>0</b>	<b>1.500.000</b>

## PERFORMANS HEDEFİ TABLOSU

<b>İdare Adı</b>	Tarsus Belediyesi
------------------	-------------------

<b>Amaç</b>	XI-Bölgemizdeki ekonomi ve ticaretin canlanmasına katkı sağlamak
-------------	--

<b>Hedef</b>	XI.1- Plan döneminde Tarsus'ta alışverişin kaliteli ve ekonomik olarak yapılabileceği yeni mekânların oluşturulması
--------------	---

<b>Performans Hedefi</b>	XI.1.1.1-Fuar alanı yapılması
--------------------------	-------------------------------

<b>Açıklamalar</b>	Geçtiğimiz yıllarda kamulaştırma işlemi yapılmakta olan fuar alanının kamulaştırılması, projesi, altyapısı, inşaatı ve peyzaj düzenlemesi tamamlanacaktır.
--------------------	--

<b>Performans Göstergeleri</b>		<b>(t-1)</b>	<b>(t)</b>	<b>(t+1)</b>
1	Fuar alanı kamulaştırması (m <sup>2</sup> )	196.003	844	30.000
Açıklama				
2	Fuar alanının inşaatının yapılması			1
Açıklama				
3	Fuar alanının düzenlenmesi			1
Açıklama				
4				
Açıklama				

<b>Faaliyetler</b>	<b>Kaynak İhtiyacı (t+1) (TL)</b>			
	<b>Bütçe</b>	<b>Bütçe Dışı</b>	<b>Toplam</b>	
1	Fuar alanının kamulaştırılması	750.000	0	750.000
2	Fuar alanının inşaatının yapılması	750.000		750.000
3	Fuar alanının düzenlenmesi	150.000		150.000
4				0
5				0
<b>Genel Toplam</b>		<b>1.650.000</b>	<b>0</b>	<b>1.650.000</b>

## PERFORMANS HEDEFİ TABLOSU

<b>İdare Adı</b>	Tarsus Belediyesi
------------------	-------------------

<b>Amaç</b>	XI-Bölgemizdeki ekonomi ve ticaretin canlanmasına katkı sağlamak
-------------	--

<b>Hedef</b>	XI.1- Plan döneminde Tarsus'ta alışverişin kaliteli ve ekonomik olarak yapılabileceği yeni mekânların oluşturulması
--------------	---

<b>Performans Hedefi</b>	XI.1.2.1-Buğday pazarı yapılması
--------------------------	----------------------------------

<b>Açıklamalar</b>	Mevcut buğday pazarı alanı ihtiyacı karşılamamaktadır.
--------------------	--

<b>Performans Göstergeleri</b>		<b>(t-1)</b>	<b>(t)</b>	<b>(t+1)</b>
1	Yeni Buğday pazarı yapımı			100%
Açıklama				
2				
Açıklama				
3				
Açıklama				
4				
Açıklama				

<b>Faaliyetler</b>		<b>Kaynak İhtiyacı (t+1) (TL)</b>		
		<b>Bütçe</b>	<b>Bütçe Dışı</b>	<b>Toplam</b>
1	Yeni Buğday pazarı yapımı	1.000.000	0	1.000.000
2				0
3				0
4				0
5				0
<b>Genel Toplam</b>		<b>1.000.000</b>	<b>0</b>	<b>1.000.000</b>

## PERFORMANS HEDEFİ TABLOSU

<b>İdare Adı</b>	Tarsus Belediyesi
------------------	-------------------

<b>Amaç</b>	XI-Bölgemizdeki ekonomi ve ticaretin canlanmasına katkı sağlamak
-------------	--

<b>Hedef</b>	XI.1- Plan döneminde Tarsus'ta alışverişin kaliteli ve ekonomik olarak yapılabileceği yeni mekânların oluşturulması
--------------	---

<b>Performans Hedefi</b>	XI.1.3.1-2. Küçük Sanayi sitesinin tamamlanması
--------------------------	---

Açıklamalar	
-------------	--

<b>Performans Göstergeleri</b>	<b>(t-1)</b>	<b>(t)</b>	<b>(t+1)</b>
--------------------------------	--------------	------------	--------------

1	2. Küçük Sanayi sitesinin yapımı			1
---	----------------------------------	--	--	---

Açıklama				
----------	--	--	--	--

2	2. Küçük Sanayi sitesinin altyapısının yapılması			1
---	--	--	--	---

Açıklama				
----------	--	--	--	--

3				
---	--	--	--	--

Açıklama				
----------	--	--	--	--

4				
---	--	--	--	--

Açıklama				
----------	--	--	--	--

<b>Faaliyetler</b>	<b>Kaynak İhtiyacı (t+1) (TL)</b>		
	<b>Bütçe</b>	<b>Bütçe Dışı</b>	<b>Toplam</b>

1	2. Küçük Sanayi sitesinin yapımı	100.000	0	100.000
---	----------------------------------	---------	---	---------

2	2. Küçük Sanayi sitesinin altyapısının yapılması	100.000		100.000
---	--	---------	--	---------

3				0
---	--	--	--	---

4				0
---	--	--	--	---

5				0
---	--	--	--	---

<b>Genel Toplam</b>		<b>200.000</b>	<b>0</b>	<b>200.000</b>
---------------------	--	----------------	----------	----------------



## PERFORMANS HEDEFİ TABLOSU

<b>İdare Adı</b>	Tarsus Belediyesi
------------------	-------------------

<b>Amaç</b>	XI-Bölgemizdeki ekonomi ve ticaretin canlanmasına katkı sağlamak
-------------	--

<b>Hedef</b>	XI.1- Plan döneminde Tarsus'ta alışverişin kaliteli ve ekonomik olarak yapılabileceği yeni mekânların oluşturulması
--------------	---

<b>Performans Hedefi</b>	XI.1.4.1-Tarihi Ticaret Merkezinin restorasyonunun yapılması
--------------------------	--

<b>Açıklamalar</b>	Şehrimizde bulunan tarihi ticaret merkezinin proje hazırlanarak restorasyonunun yaptırılması
--------------------	--

<b>Performans Göstergeleri</b>		<b>(t-1)</b>	<b>(t)</b>	<b>(t+1)</b>
1	Tarihi Ticaret Merkezinin restorasyon projesi yapımı			1
Açıklama				
2	Tarihi Ticaret Merkezinin restorasyonunun yapımı			1
Açıklama				
3				
Açıklama				
4				
Açıklama				

<b>Faaliyetler</b>		<b>Kaynak İhtiyacı (t+1) (TL)</b>		
		<b>Bütçe</b>	<b>Bütçe Dışı</b>	<b>Toplam</b>
1	Tarihi Ticaret Merkezinin restorasyon projesi yapımı	1.000.000	0	1.000.000
2	Tarihi Ticaret Merkezinin restorasyonunun yapımı	100	0	100
3				0
4				0
5				0
<b>Genel Toplam</b>		<b>1.000.100</b>	<b>0</b>	<b>1.000.100</b>

## PERFORMANS HEDEFİ TABLOSU

<b>İdare Adı</b>	Tarsus Belediyesi
------------------	-------------------

<b>Amaç</b>	XI-Bölgemizdeki ekonomi ve ticaretin canlanmasına katkı sağlamak
-------------	--

<b>Hedef</b>	XI.1- Plan döneminde Tarsus'ta alışverişin kaliteli ve ekonomik olarak yapılabileceği yeni mekânların oluşturulması
--------------	---

<b>Performans Hedefi</b>	XI.1.5.1-Düzenli semt pazarları yapılması
--------------------------	---

<b>Açıklamalar</b>	Mevcut pazarlar çevre kirliliği yarattığı gibi vatandaşa rahat alışveriş imkanı sunmamaktadır. Bu sebepten müsait alanı bulunan mahallelere sabit semt pazarı yapılacaktır.
--------------------	---

<b>Performans Göstergeleri</b>		<b>(t-1)</b>	<b>(t)</b>	<b>(t+1)</b>
1	Düzenli semt pazarları için kamulaştırma yapılması			1
Açıklama				
2	Düzenli semt pazarlarının inşaatının yapılması			1
Açıklama				
3				
Açıklama				
4				
Açıklama				

<b>Faaliyetler</b>	<b>Kaynak İhtiyacı (t+1) (TL)</b>			
	<b>Bütçe</b>	<b>Bütçe Dışı</b>	<b>Toplam</b>	
1	Düzenli semt pazarları için kamulaştırma yapılması	750.000	0	750.000
2	Düzenli semt pazarlarının inşaatının yapılması	500.000		500.000
3				0
4				0
5				0
<b>Genel Toplam</b>		<b>1.250.000</b>	<b>0</b>	<b>1.250.000</b>

## PERFORMANS HEDEFİ TABLOSU

<b>İdare Adı</b>	Tarsus Belediyesi
------------------	-------------------

<b>Amaç</b>	XI-Bölgemizdeki ekonomi ve ticaretin canlanmasına katkı sağlamak
-------------	--

<b>Hedef</b>	XI.1- Plan döneminde Tarsus'ta alışverişin kaliteli ve ekonomik olarak yapılabileceği yeni mekânların oluşturulması
--------------	---

<b>Performans Hedefi</b>	XI.1.6.1-Köy ürünleri satış pazarı
--------------------------	------------------------------------

Açıklamalar	İlçemize bağlı Köylerin Ürünlerini rahat bir şekilde pazarlayabileceği mekan yapılması
-------------	--

<b>Performans Göstergeleri</b>		<b>(t-1)</b>	<b>(t)</b>	<b>(t+1)</b>
1	Köy ürünleri satış pazarı yapılması			100%
Açıklama				
2				
Açıklama				
3				
Açıklama				
4				
Açıklama				

<b>Faaliyetler</b>	<b>Kaynak İhtiyacı (t+1) (TL)</b>		
	<b>Bütçe</b>	<b>Bütçe Dışı</b>	<b>Toplam</b>
1 Köy ürünleri satış pazarı yapılması	500.000	0	500.000
2			0
3			0
4			0
5			0
<b>Genel Toplam</b>	<b>500.000</b>	<b>0</b>	<b>500.000</b>

## PERFORMANS HEDEFİ TABLOSU

<b>İdare Adı</b>	Tarsus Belediyesi
------------------	-------------------

<b>Amaç</b>	XI-Bölgemizdeki ekonomi ve ticaretin canlanmasına katkı sağlamak
-------------	--

<b>Hedef</b>	XI.1- Plan döneminde Tarsus'ta alışverişin kaliteli ve ekonomik olarak yapılabileceği yeni mekânların oluşturulması
--------------	---

<b>Performans Hedefi</b>	XI.1.8.1-Hayvan pazarı yapılması
--------------------------	----------------------------------

Açıklamalar
-------------

<b>Performans Göstergeleri</b>	<b>(t-1)</b>	<b>(t)</b>	<b>(t+1)</b>
1 Hayvan pazarı yerinin yapılması			20%
Açıklama			
2			
Açıklama			
3			
Açıklama			
4			
Açıklama			

<b>Faaliyetler</b>	<b>Kaynak İhtiyacı (t+1) (TL)</b>		
	<b>Bütçe</b>	<b>Bütçe Dışı</b>	<b>Toplam</b>
1 Hayvan pazarı yerinin yapılması	1.000.000	0	1.000.000
2			0
3			0
4			0
5			0
<b>Genel Toplam</b>	<b>1.000.000</b>	<b>0</b>	<b>1.000.000</b>

## PERFORMANS HEDEFİ TABLOSU

<b>İdare Adı</b>	Tarsus Belediyesi
------------------	-------------------

<b>Amaç</b>	XII-Tarihi ve kültürel alt yapının korunmasını ve yaşatılmasını sağlamak
-------------	--

<b>Hedef</b>	XII.1- Plan dönemi sonuna kadar 5 adet tarihi ve kültürel eserin korunup yaşatılarak kentin ve turizmin hizmetine sunulması
--------------	---

<b>Performans Hedefi</b>	XII.1.1.1-Şahmeran sokaktaki tarihi evlerin dış cephe restorasyonlarının yapılması
--------------------------	--

<b>Açıklamalar</b>	Şehir merkezindeki tarihi evlerin bulunduğu Şahmeran sokaktaki evlerin, işletme şartıyla, dış cephe restorasyonlarının yapılması
--------------------	--

<b>Performans Göstergeleri</b>	<b>(t-1)</b>	<b>(t)</b>	<b>(t+1)</b>
--------------------------------	--------------	------------	--------------

1	Şahmeran sokakta dış cephe restorasyonu yapılması			33%
---	---	--	--	-----

Açıklama				
----------	--	--	--	--

2	Şahmeran sokakta dış cephe restorasyonu için proje yapılması			1
---	--	--	--	---

Açıklama				
----------	--	--	--	--

3				
---	--	--	--	--

Açıklama				
----------	--	--	--	--

4				
---	--	--	--	--

Açıklama				
----------	--	--	--	--

<b>Faaliyetler</b>	<b>Kaynak İhtiyacı (t+1) (TL)</b>		
--------------------	-----------------------------------	--	--

	<b>Bütçe</b>	<b>Bütçe Dışı</b>	<b>Toplam</b>
--	--------------	-------------------	---------------

1	Şahmeran sokakta dış cephe restorasyonu yapılması	100	0	100
---	---	-----	---	-----

2	Şahmeran sokakta dış cephe restorasyonu için proje yapılması	100		100
---	--	-----	--	-----

3				0
---	--	--	--	---

4				0
---	--	--	--	---

5				0
---	--	--	--	---

<b>Genel Toplam</b>		<b>200</b>	<b>0</b>	<b>200</b>
---------------------	--	------------	----------	------------

## PERFORMANS HEDEFİ TABLOSU

<b>İdare Adı</b>	Tarsus Belediyesi
------------------	-------------------

<b>Amaç</b>	XII-Tarihi ve kültürel alt yapının korunmasını ve yaşatılmasını sağlamak
-------------	--

<b>Hedef</b>	XII.1- Plan dönemi sonuna kadar 5 adet tarihi ve kültürel eserin korunup yaşatılarak kentin ve turizmin hizmetine sunulması
--------------	---

<b>Performans Hedefi</b>	XII.1.2.1-Makam Camii Danyal Peygamber kabri ve çevre düzenlemesinin yapılması
--------------------------	--

<b>Açıklamalar</b>	Şehrimizde bulunan Makam Camii Danyal Peygamber kabrinin restorasyon projesine uygun çevre düzenlemesi ve restorasyonunun yapılması
--------------------	---

<b>Performans Göstergeleri</b>		<b>(t-1)</b>	<b>(t)</b>	<b>(t+1)</b>
1	Makam Camii Danyal Peygamber kabri ve çevre düzenlemesinin yapılması			100%
Açıklama				
2				
Açıklama				
3				
Açıklama				
4				
Açıklama				

<b>Faaliyetler</b>		<b>Kaynak İhtiyacı (t+1) (TL)</b>		
		<b>Bütçe</b>	<b>Bütçe Dışı</b>	<b>Toplam</b>
1	Makam Camii Danyal Peygamber kabri ve çevre düzenlemesinin yapılması	100	0	100
2				0
3				0
4				0
5				0
<b>Genel Toplam</b>		<b>100</b>	<b>0</b>	<b>100</b>

## PERFORMANS HEDEFİ TABLOSU

<b>İdare Adı</b>	Tarsus Belediyesi
------------------	-------------------

<b>Amaç</b>	XII-Tarihi ve kültürel alt yapının korunmasını ve yaşatılmasını sağlamak
-------------	--

<b>Hedef</b>	XII.1- Plan dönemi sonuna kadar 5 adet tarihi ve kültürel eserin korunup yaşatılarak kentin ve turizmin hizmetine sunulması
--------------	---

<b>Performans Hedefi</b>	XII.1.3.1-Kırkkaşık Bedesteni kiralınması
--------------------------	---

Açıklamalar	Kırkkaşık Bedesteni kiralınması
-------------	---------------------------------

<b>Performans Göstergeleri</b>		<b>(t-1)</b>	<b>(t)</b>	<b>(t+1)</b>
1	Kırkkaşık Bedesteni kiralınması			100%
Açıklama				
2				
Açıklama				
3				
Açıklama				
4				
Açıklama				

<b>Faaliyetler</b>		<b>Kaynak İhtiyacı (t+1) (TL)</b>		
		<b>Bütçe</b>	<b>Bütçe Dışı</b>	<b>Toplam</b>
1	Kırkkaşık Bedesteni kiralınması	5.000	0	5.000
2				0
3				0
4				0
5				0
<b>Genel Toplam</b>		<b>5.000</b>	<b>0</b>	<b>5.000</b>

## PERFORMANS HEDEFİ TABLOSU

<b>İdare Adı</b>	Tarsus Belediyesi
------------------	-------------------

<b>Amaç</b>	XII-Tarihi ve kültürel alt yapının korunmasını ve yaşatılmasını sağlamak
-------------	--

<b>Hedef</b>	XII.1- Plan dönemi sonuna kadar 5 adet tarihi ve kültürel eserin korunup yaşatılarak kentin ve turizmin hizmetine sunulması
--------------	---

<b>Performans Hedefi</b>	XII.1.3.2-Kubat Paşa Medresesinin Restorasyonunun yapılarak kent müzesi haline getirilmesi
--------------------------	--

Açıklamalar	
-------------	--

<b>Performans Göstergeleri</b>	<b>(t-1)</b>	<b>(t)</b>	<b>(t+1)</b>
--------------------------------	--------------	------------	--------------

1	Kubat Paşa Medresesinin Restorasyon projesi yapılması			1
---	---	--	--	---

Açıklama			
----------	--	--	--

2	Kubat Paşa Medresesinin Restorasyonunun yapılması			50%
---	---	--	--	-----

Açıklama			
----------	--	--	--

3				
---	--	--	--	--

Açıklama			
----------	--	--	--

4				
---	--	--	--	--

Açıklama			
----------	--	--	--

<b>Faaliyetler</b>	<b>Kaynak İhtiyacı (t+1) (TL)</b>			
	<b>Bütçe</b>	<b>Bütçe Dışı</b>	<b>Toplam</b>	
1	Kubat Paşa Medresesinin Restorasyon projesi yapılması	700.000	0	700.000
2	Kubat Paşa Medresesinin Restorasyonunun yapılması	300.000		300.000
3				0
4				0
5				0
<b>Genel Toplam</b>		<b>1.000.000</b>	<b>0</b>	<b>1.000.000</b>



## PERFORMANS HEDEFİ TABLOSU

<b>İdare Adı</b>	Tarsus Belediyesi
------------------	-------------------

<b>Amaç</b>	XII-Tarihi ve kültürel alt yapının korunmasını ve yaşatılmasını sağlamak
-------------	--

<b>Hedef</b>	XII.1-Plan dönemi sonuna kadar 5 adet tarihi ve kültürel eserin korunup yaşatılarak kentin ve turizmin hizmetine sunulması
--------------	--

<b>Performans Hedefi</b>	XII.1.4.1-Kızılmurat mahallesindeki Belediyemize devredilen Sungurlar konağının restorasyonunun yapılması
--------------------------	---

<b>Açıklamalar</b>	Sungurlar konağının restorasyon projesinin hazırlanıp uygulamanın yapılması
--------------------	---

<b>Performans Göstergeleri</b>		<b>(t-1)</b>	<b>(t)</b>	<b>(t+1)</b>
1	Sungurlar konağının restorasyon projesinin yapılması			50%
Açıklama				
2	Sungurlar konağının restorasyonunun yapılması			1
Açıklama				
3				
Açıklama				
4				
Açıklama				

<b>Faaliyetler</b>		<b>Kaynak İhtiyacı (t+1) (TL)</b>		
		<b>Bütçe</b>	<b>Bütçe Dışı</b>	<b>Toplam</b>
1	Sungurlar konağının restorasyon projesinin yapılması	1.000.000	0	1.000.000
2	Sungurlar konağının restorasyonunun yapılması	100	0	100
3				0
4				0
5				0
<b>Genel Toplam</b>		<b>1.000.100</b>	<b>0</b>	<b>1.000.100</b>

## PERFORMANS HEDEFİ TABLOSU

<b>İdare Adı</b>	Tarsus Belediyesi
------------------	-------------------

<b>Amaç</b>	XII-Tarihi ve kültürel alt yapının korunmasını ve yaşatılmasını sağlamak
-------------	--

<b>Hedef</b>	XII.1-Plan dönemi sonuna kadar 5 adet tarihi ve kültürel eserin korunup yaşatılarak kentin ve turizmin hizmetine sunulması
--------------	--

<b>Performans Hedefi</b>	XII.1.5.1-Şehir merkezindeki Antik Yolun düzenlenmesi
--------------------------	---

Açıklamalar
-------------

<b>Performans Göstergeleri</b>		<b>(t-1)</b>	<b>(t)</b>	<b>(t+1)</b>
1	Antik Yolun Projesinin hazırlanması			1
Açıklama				
2	Antik Yolun düzenlenmesi			1
Açıklama				
3				
Açıklama				
4				
Açıklama				

<b>Faaliyetler</b>		<b>Kaynak İhtiyacı (t+1) (TL)</b>		
		<b>Bütçe</b>	<b>Bütçe Dışı</b>	<b>Toplam</b>
1	Antik Yolun Projesinin hazırlanması	200.000	0	200.000
2	Antik Yolun düzenlenmesi	100	0	100
3				0
4				0
5				0
<b>Genel Toplam</b>		<b>200.100</b>	<b>0</b>	<b>200.100</b>

## PERFORMANS HEDEFİ TABLOSU

<b>İdare Adı</b>	Tarsus Belediyesi
------------------	-------------------

<b>Amaç</b>	XIII-Tarsus'un turizm kapasitesini geliřtirmek
-------------	--

<b>Hedef</b>	XIII.1- Plan dönemi sonuna kadar turizme yönelik tesislerin geliřtirilerek turist sayısının artırılması
--------------	---

<b>Performans Hedefi</b>	XIII.1.1.1-Belediye kent otelinin yapılması
--------------------------	---

Açıklamalar Tarihi ve turistik alanların fazla olmasına karşılık Tarsus'ta konaklama mekanlarının az olması sebebiyle Belediye kent oteli yapılacaktır	
---	--

Performans Göstergeleri		(t-1)	(t)	(t+1)
1	Belediye kent otelinin yapılması			50%
Açıklama				
2				
Açıklama				
3				
Açıklama				
4				
Açıklama				

Faaliyetler		Kaynak İhtiyacı (t+1) (TL)		
		Bütçe	Bütçe Dışı	Toplam
1	Belediye kent otelinin yapılması	1.000.000	0	1.000.000
2				0
3				0
4				0
5				0
<b>Genel Toplam</b>		<b>1.000.000</b>	<b>0</b>	<b>1.000.000</b>

## PERFORMANS HEDEFİ TABLOSU

<b>İdare Adı</b>	Tarsus Belediyesi
------------------	-------------------

<b>Amaç</b>	XIII-Tarsus'un turizm kapasitesini geliřtirmek
-------------	--

<b>Hedef</b>	XIII.1- Plan dönemi sonuna kadar turizme yönelik tesislerin geliřtirilerek turist sayısının artırılması
--------------	---

<b>Performans Hedefi</b>	XIII.1.2.1-Tařkuyu maęarasının mücavir alan sınırına dahil edilerek düzenlenmesi
--------------------------	--

Açıklamalar İlçemizde bolunan tařkuyu maęrasının belediye mücavir alanın dahil edilip ziyarete açılması için düzenlemelerin yapımı	
---	--

<b>Performans Göstergeleri</b>		<b>(t-1)</b>	<b>(t)</b>	<b>(t+1)</b>
1	Tařkuyu maęarasının düzenlenmesi			20%
Açıklama				
2	Tařkuyu maęarasının mücavir alan içerisine dahil edilmesi			100%
Açıklama				
3				
Açıklama				
4				
Açıklama				

<b>Faaliyetler</b>		<b>Kaynak İhtiyacı (t+1) (TL)</b>		
		<b>Bütçe</b>	<b>Bütçe Dışı</b>	<b>Toplam</b>
1	Tařkuyu maęarasının düzenlenmesi	100	0	100
2	Tařkuyu maęarasının mücavir alan içerisine dahil edilmesi	50.000	0	50.000
3				0
4				0
5				0
<b>Genel Toplam</b>		<b>50.100</b>	<b>0</b>	<b>50.100</b>

## PERFORMANS HEDEFİ TABLOSU

<b>İdare Adı</b>	Tarsus Belediyesi
------------------	-------------------

<b>Amaç</b>	XIII-Tarsus'un turizm kapasitesini geliřtirmek
-------------	--

<b>Hedef</b>	XIII.1- Plan dönemi sonuna kadar turizme yönelik tesislerin geliřtirilerek turist sayısının artırılması
--------------	---

<b>Performans Hedefi</b>	XIII.1.4.1-Tarsus plajı turizm bölgesine katkıda bulunulması
--------------------------	--

<b>Açıklamalar</b>	Tarsus sahil bandı projesine belediyemizce üstüne düşen görevleri yerine getirebilmek için katkı sağlanması
--------------------	---

<b>Performans Göstergeleri</b>		<b>(t-1)</b>	<b>(t)</b>	<b>(t+1)</b>
1	Tarsus plajı turizm bölgesine katkıda bulunulması			20%
Açıklama				
2				
Açıklama				
3				
Açıklama				
4				
Açıklama				

<b>Faaliyetler</b>		<b>Kaynak İhtiyacı (t+1) (TL)</b>		
		<b>Bütçe</b>	<b>Bütçe Dışı</b>	<b>Toplam</b>
1	Tarsus plajı turizm bölgesine katkıda bulunulması	100	0	100
2				0
3				0
4				0
5				0
<b>Genel Toplam</b>		<b>100</b>	<b>0</b>	<b>100</b>

## PERFORMANS HEDEFİ TABLOSU

<b>İdare Adı</b>	Tarsus Belediyesi
------------------	-------------------

<b>Amaç</b>	XIII-Tarsus'un turizm kapasitesini geliřtirmek
-------------	--

<b>Hedef</b>	XIII.1- Plan dönemi sonuna kadar turizme yönelik tesislerin geliřtirilerek turist sayısının artırılması
--------------	---

<b>Performans Hedefi</b>	XIII.1.5.1-Karboğazı kayak merkezine katkıda bulunulması
--------------------------	--

Açıklamalar
-------------

<b>Performans Göstergeleri</b>	<b>(t-1)</b>	<b>(t)</b>	<b>(t+1)</b>
--------------------------------	--------------	------------	--------------

1	Karboğazı kayak merkezine katkıda bulunulması			20%
---	---	--	--	-----

Açıklama
----------

2				
---	--	--	--	--

Açıklama
----------

3				
---	--	--	--	--

Açıklama
----------

4				
---	--	--	--	--

Açıklama
----------

<b>Faaliyetler</b>	<b>Kaynak İhtiyacı (t+1) (TL)</b>		
	<b>Bütçe</b>	<b>Bütçe Dışı</b>	<b>Toplam</b>

1	Karboğazı kayak merkezine katkıda bulunulması	100	0	100
---	---	-----	---	-----

2				0
---	--	--	--	---

3				0
---	--	--	--	---

4				0
---	--	--	--	---

5				0
---	--	--	--	---

<b>Genel Toplam</b>		<b>100</b>	<b>0</b>	<b>100</b>
---------------------	--	------------	----------	------------

## PERFORMANS HEDEFİ TABLOSU

<b>İdare Adı</b>	Tarsus Belediyesi
------------------	-------------------

<b>Amaç</b>	XIV-Afet yönetiminin etkinliğini arttırmak
-------------	--

<b>Hedef</b>	XIV.1- Plan döneminde afetlere müdahale süresinin kısaltılması
--------------	--

<b>Performans Hedefi</b>	XIV.1.1.1-İtfaiye araç ve gereçlerinin yenilenmesi ve eksiklerinin giderilmesi
--------------------------	--

<b>Açıklamalar</b>	İtfayenin sağlıklı hizmet sunabilmesi, afete müdahale ve etkinliğinin artırılması ile kurtarma hizmetinin verilebilmesi için eksik olan araç ve gereçlerin tedariki
--------------------	---

<b>Performans Göstergeleri</b>		<b>(t-1)</b>	<b>(t)</b>	<b>(t+1)</b>
1	Yangın arasözü			1
Açıklama				
2	1 adet 12 tonluk takviye tankeri			1
Açıklama				
3	1 adet servis aracı			100%
Açıklama				
4	2 adet servis otobüsü			100%
Açıklama				
5	İtfaiye araç ve gereçlerinin temini			100%
Açıklama				

<b>Faaliyetler</b>	<b>Kaynak İhtiyacı (t+1) (TL)</b>			
	<b>Bütçe</b>	<b>Bütçe Dışı</b>	<b>Toplam</b>	
1	Yangın arasözü	250.000	0	250.000
2	1 adet 12 tonluk takviye tankeri	200.000	0	200.000
3	2 adet servis otobüsü	100	0	100
4	İtfaiye araç ve gereçlerinin temini	133.500	0	133.500
5			0	0
<b>Genel Toplam</b>		<b>583.600</b>	<b>0</b>	<b>583.600</b>

## PERFORMANS HEDEFİ TABLOSU

<b>İdare Adı</b>	Tarsus Belediyesi
------------------	-------------------

<b>Amaç</b>	XIV-Afet yönetiminin etkinliğini arttırmak
-------------	--

<b>Hedef</b>	XIV.2-Afetlerin oluşmamasını sağlamak
--------------	---------------------------------------

<b>Performans Hedefi</b>	XIV.2.1.1-Tüp depolarının şehir dışına taşınması
--------------------------	--

Açıklamalar Şehir içinde tehlike arz eden tüp depoları şehir dışına taşınacaktır	
---	--

Performans Göstergeleri		(t-1)	(t)	(t+1)
1	Tüp depolarının şehir dışına taşınması			25%
Açıklama				
2	Tüp depolarının altyapısının yapılması			1
Açıklama				
3				
Açıklama				
4				
Açıklama				

Faaliyetler		Kaynak İhtiyacı (t+1) (TL)		
		Bütçe	Bütçe Dışı	Toplam
1	Tüp depolarının şehir dışına taşınması	500.000	0	500.000
2	Tüp depolarının altyapısının yapılması	50.000		50.000
3				0
4				0
5				0
<b>Genel Toplam</b>		<b>550.000</b>	<b>0</b>	<b>550.000</b>



## PERFORMANS HEDEFİ TABLOSU

<b>İdare Adı</b>	Tarsus Belediyesi
------------------	-------------------

<b>Amaç</b>	XIV-Afet yönetiminin etkinliğini arttırmak
-------------	--

<b>Hedef</b>	XIV.2-Afetlerin oluşmamasını sağlamak
--------------	---------------------------------------

<b>Performans Hedefi</b>	XIV.2.2.1-Zabıta Müdürlüğünün araç eksikliğinin giderilmesi
--------------------------	---

<b>Açıklamalar</b>	Zabıta Müdürlüğünün araç eksikliğinin giderilmesi için 2 adet kara taşıtı, 1 adet pikap alınacaktır
--------------------	---

<b>Performans Göstergeleri</b>		<b>(t-1)</b>	<b>(t)</b>	<b>(t+1)</b>
1	Kara taşıtı ve pikap alımı (adet)			3
Açıklama				
2				
Açıklama				
3				
Açıklama				
4				
Açıklama				

<b>Faaliyetler</b>		<b>Kaynak İhtiyacı (t+1) (TL)</b>		
		<b>Bütçe</b>	<b>Bütçe Dışı</b>	<b>Toplam</b>
1	Kara taşıtı ve pikap alımı	100	0	100
2				0
3				0
4				0
5				0
<b>Genel Toplam</b>		<b>100</b>	<b>0</b>	<b>100</b>

## PERFORMANS HEDEFİ TABLOSU

<b>İdare Adı</b>	Tarsus Belediyesi
------------------	-------------------

<b>Amaç</b>	XIV-Afet yönetiminin etkinliğini arttırmak
-------------	--

<b>Hedef</b>	XIV.2-Afetlerin oluşmamasını sağlamak
--------------	---------------------------------------

<b>Performans Hedefi</b>	XIV.2.3.1-Yavuz Sultan Selim Bulvarı ile Baraj Regülatörü arasında sulama kanalı kenarına ihata duvarı yapılması
--------------------------	--

<b>Açıklamalar</b>	DSİ sulama kanalı boyunca, sağlı sollu, trafik ve yaya emniyetini sağlamak üzere ihata duvarı yapılacaktır. Bayındırlık birim fiyatları kullanılarak yaklaşık maliyet hesaplanmıştır.
--------------------	---

<b>Performans Göstergeleri</b>	<b>(t-1)</b>	<b>(t)</b>	<b>(t+1)</b>
1 İhata duvarı yapımı			50%
<b>Açıklama</b>			
2			
<b>Açıklama</b>			
3			
<b>Açıklama</b>			
4			
<b>Açıklama</b>			

<b>Faaliyetler</b>	<b>Kaynak İhtiyacı (t+1) (TL)</b>		
	<b>Bütçe</b>	<b>Bütçe Dışı</b>	<b>Toplam</b>
1 İhata duvarı yapımı	1.500.000	0	1.500.000
2			0
3			0
4			0
5			0
<b>Genel Toplam</b>	<b>1.500.000</b>	<b>0</b>	<b>1.500.000</b>

## PERFORMANS HEDEFİ TABLOSU

<b>İdare Adı</b>	Tarsus Belediyesi
------------------	-------------------

<b>Amaç</b>	XIV-Afet yönetiminin etkinliğini arttırmak
-------------	--

<b>Hedef</b>	XIV.2-Afetlerin oluşmamasını sağlamak
--------------	---------------------------------------

<b>Performans Hedefi</b>	XIV.2.3.2-Kırklarsırtı Mah., Akşemsettin Mah. Arasından geçip Altaylılar Mah. Sonuna kadar devam eden sulama kanalı ihatası ve korkuluk yapılması
--------------------------	---

<b>Açıklamalar</b>	DSİ sulama kanalı boyunca, sağlı sollu, trafik ve yaya emniyetini sağlamak üzere ihata duvarı yapılacaktır. Bayındırlık birim fiyatları kullanılarak yaklaşık maliyet hesaplanmıştır.
--------------------	---

<b>Performans Göstergeleri</b>	<b>(t-1)</b>	<b>(t)</b>	<b>(t+1)</b>
1 İhata duvarı yapımı			1
Açıklama			
2			
Açıklama			
3			
Açıklama			
4			
Açıklama			

<b>Faaliyetler</b>	<b>Kaynak İhtiyacı (t+1) (TL)</b>		
	<b>Bütçe</b>	<b>Bütçe Dışı</b>	<b>Toplam</b>
1 İhata duvarı yapımı	1.000.000	0	1.000.000
2			0
3			0
4			0
5			0
<b>Genel Toplam</b>	<b>1.000.000</b>	<b>0</b>	<b>1.000.000</b>

## PERFORMANS HEDEFİ TABLOSU

<b>İdare Adı</b>	Tarsus Belediyesi
------------------	-------------------

<b>Amaç</b>	XIV-Afet yönetiminin etkinliğini arttırmak
-------------	--

<b>Hedef</b>	XIV.2-Afetlerin oluşmamasını sağlamak
--------------	---------------------------------------

<b>Performans Hedefi</b>	XIV.2.4.1-Çeşitli yerlerde kutu menfez ile drenaj yapılması
--------------------------	---

Açıklamalar	Şehir içerisinde açıktan akan kanalların kutu menfez haline getirilmesi
-------------	---

<b>Performans Göstergeleri</b>		<b>(t-1)</b>	<b>(t)</b>	<b>(t+1)</b>
1	Kutu menfez ile drenaj yapılması			1
Açıklama				
2				
Açıklama				
3				
Açıklama				
4				
Açıklama				

<b>Faaliyetler</b>	<b>Kaynak İhtiyacı (t+1) (TL)</b>			
	<b>Bütçe</b>	<b>Bütçe Dışı</b>	<b>Toplam</b>	
1	Kutu menfez ile drenaj yapılması	350.000	0	350.000
2				0
3				0
4				0
5				0
<b>Genel Toplam</b>		<b>350.000</b>	<b>0</b>	<b>350.000</b>

## PERFORMANS HEDEFİ TABLOSU

<b>İdare Adı</b>	Tarsus Belediyesi
------------------	-------------------

<b>Amaç</b>	XIV-Afet yönetiminin etkinliğini arttırmak
-------------	--

<b>Hedef</b>	XIV.2-Afetlerin oluşmamasını sağlamak
--------------	---------------------------------------

<b>Performans Hedefi</b>	XIV.2.5.1-Yağmur suyu pompa istasyonlarının tamir, bakım ve onarımının yapılması
--------------------------	--

<b>Açıklamalar</b>	
Tarsus'un Berdan nehrine doğrudan deşarj edilen yağmursuyunu taşıyan hatların, yağmurun afet boyutunda yağdığı, Berdan su seviyesinin de yüksek olduğu durumlarda faaliyet gösteren pompa istasyonlarının her yıl bakım ve onarımının yapılması.	

<b>Performans Göstergeleri</b>		<b>(t-1)</b>	<b>(t)</b>	<b>(t+1)</b>
1	YSP 1,2,3 ve belediye hizmet alanlarındaki dalgıç pompaların bakım ve onarımı			100%
Açıklama				
2				
Açıklama				
3				
Açıklama				
4				
Açıklama				

<b>Faaliyetler</b>		<b>Kaynak İhtiyacı (t+1) (TL)</b>		
		<b>Bütçe</b>	<b>Bütçe Dışı</b>	<b>Toplam</b>
1	YSP 1,2,3 ve belediye hizmet alanlarındaki dalgıç pompaların bakım ve onarımı	31.500	0	31.500
2				0
3				0
4				0
5				0
<b>Genel Toplam</b>		<b>31.500</b>	<b>0</b>	<b>31.500</b>

## PERFORMANS HEDEFİ TABLOSU

<b>İdare Adı</b>	Tarsus Belediyesi
------------------	-------------------

<b>Amaç</b>	XV-Sosyal refah ve toplumsal dayanışmanın geliştirilmesi
-------------	--

<b>Hedef</b>	XV.1- Plan döneminde sosyal faaliyetler ve yardımların sayı ve kalitesinin artırılması
--------------	--

<b>Performans Hedefi</b>	XV.1.1.1-Sosyal güvencesi olmayan hastanın gerekli olan tahlil ve muayenelerinin her yıl ücretsiz yapılması
--------------------------	---

<b>Açıklamalar</b>	Sosyal güvencesi olmayan hastanın gerekli olan tahlil, röntgen, EKG ve sarf malzeme giderleri
--------------------	---

<b>Performans Göstergeleri</b>		<b>(t-1)</b>	<b>(t)</b>	<b>(t+1)</b>
1	Sosyal güvencesi olmayan hastaların muayenelerinin yapılması (adet)			100
Açıklama				
2				
Açıklama				
3				
Açıklama				
4				
Açıklama				

<b>Faaliyetler</b>		<b>Kaynak İhtiyacı (t+1) (TL)</b>		
		<b>Bütçe</b>	<b>Bütçe Dışı</b>	<b>Toplam</b>
1	Sosyal güvencesi olmayan hastaların muayenelerinin yapılması	18.000	0	18.000
2				0
3				0
4				0
5				0
<b>Genel Toplam</b>		<b>18.000</b>	<b>0</b>	<b>18.000</b>

## PERFORMANS HEDEFİ TABLOSU

<b>İdare Adı</b>	Tarsus Belediyesi
------------------	-------------------

<b>Amaç</b>	XV-Sosyal refah ve toplumsal dayanışmanın geliştirilmesi
-------------	--

<b>Hedef</b>	XV.1- Plan döneminde sosyal faaliyetler ve yardımların sayısı ve kalitesinin artırılması
--------------	--

<b>Performans Hedefi</b>	XV.1.2.1-Kadın Sığınma Evinde kalan kadın ve çocuklara sağlık hizmeti verilmesi
--------------------------	---

Açıklamalar	Bulaşıcı hastalık taraması için tahlil ve röntgen giderleri
-------------	---

Performans Göstergeleri		(t-1)	(t)	(t+1)
1	Kadın ve çocuklara sağlık hizmeti verilmesi (adet)			180
Açıklama				
2				
Açıklama				
3				
Açıklama				
4				
Açıklama				

Faaliyetler		Kaynak İhtiyacı (t+1) (TL)		
		Bütçe	Bütçe Dışı	Toplam
1	Kadın ve çocuklara sağlık hizmeti verilmesi	25.000	0	25.000
2				0
3				0
4				0
5				0
<b>Genel Toplam</b>		<b>25.000</b>	<b>0</b>	<b>25.000</b>

## PERFORMANS HEDEFİ TABLOSU

<b>İdare Adı</b>	Tarsus Belediyesi
------------------	-------------------

<b>Amaç</b>	XV-Sosyal refah ve toplumsal dayanışmanın geliştirilmesi
-------------	--

<b>Hedef</b>	XV.1- Plan döneminde sosyal faaliyetler ve yardımların sayı ve kalitesinin artırılması
--------------	--

<b>Performans Hedefi</b>	XV.1.3.1-Kadın Sığınma Evi Danışma ve Dayanışma Merkezi faaliyetlerinin sürdürülmesi
--------------------------	--

Açıklamalar Faliyeti devam etmekte olan Kadın Sığınma Evi Danışma ve Dayanışma Merkezi faaliyetlerinin sürdürülmesi	
--	--

Performans Göstergeleri		(t-1)	(t)	(t+1)
1	Kadın Sığınma Evi Danışma ve Dayanışma Merkezi faaliyetleri			1
Açıklama				
2				
Açıklama				
3				
Açıklama				
4				
Açıklama				

Faaliyetler		Kaynak İhtiyacı (t+1) (TL)		
		Bütçe	Bütçe Dışı	Toplam
1	Kadın Sığınma Evi Danışma ve Dayanışma Merkezi faaliyetleri	80.000	0	80.000
2				0
3				0
4				0
5				0
<b>Genel Toplam</b>		<b>80.000</b>	<b>0</b>	<b>80.000</b>



## PERFORMANS HEDEFİ TABLOSU

<b>İdare Adı</b>	Tarsus Belediyesi
------------------	-------------------

<b>Amaç</b>	XV-Sosyal refah ve toplumsal dayanışmanın geliştirilmesi
-------------	--

<b>Hedef</b>	XV.1- Plan döneminde sosyal faaliyetler ve yardımların sayısı ve kalitesinin artırılması
--------------	--

<b>Performans Hedefi</b>	XV.1.4.1-Çocuk ve Gençlik Merkezinin hizmete girmesi
--------------------------	--

Açıklamalar	Çocuk ve Gençlik Merkezinin hizmete girmesi
-------------	---

<b>Performans Göstergeleri</b>		<b>(t-1)</b>	<b>(t)</b>	<b>(t+1)</b>
1	Çocuk ve Gençlik Merkezinin hizmete girmesi			100%
Açıklama				
2				
Açıklama				
3				
Açıklama				
4				
Açıklama				

<b>Faaliyetler</b>		<b>Kaynak İhtiyacı (t+1) (TL)</b>		
		<b>Bütçe</b>	<b>Bütçe Dışı</b>	<b>Toplam</b>
1	Çocuk ve Gençlik Merkezinin hizmete girmesi	70.000	0	70.000
2				0
3				0
4				0
5				0
<b>Genel Toplam</b>		<b>70.000</b>	<b>0</b>	<b>70.000</b>

## PERFORMANS HEDEFİ TABLOSU

<b>İdare Adı</b>	Tarsus Belediyesi
------------------	-------------------

<b>Amaç</b>	XV-Sosyal refah ve toplumsal dayanışmanın geliştirilmesi
-------------	--

<b>Hedef</b>	XV.1- Plan döneminde sosyal faaliyetler ve yardımların sayısı ve kalitesinin artırılması
--------------	--

<b>Performans Hedefi</b>	XV.1.5.1-Engelli Eğitim Merkezi faaliyetlerinin sürdürülmesi
--------------------------	--

Açıklamalar	Faliyeti devam etmekte olan Engelli Eğitim Merkezi faaliyetlerinin sürdürülmesi
-------------	---

<b>Performans Göstergeleri</b>		<b>(t-1)</b>	<b>(t)</b>	<b>(t+1)</b>
1	Engelli Eğitim Merkezi faaliyetlerinin sürdürülmesi			1
Açıklama				
2				
Açıklama				
3				
Açıklama				
4				
Açıklama				

<b>Faaliyetler</b>		<b>Kaynak İhtiyacı (t+1) (TL)</b>		
		<b>Bütçe</b>	<b>Bütçe Dışı</b>	<b>Toplam</b>
1	Engelli Eğitim Merkezi faaliyetlerinin sürdürülmesi	40.000	0	40.000
2				0
3				0
4				0
5				0
<b>Genel Toplam</b>		<b>40.000</b>	<b>0</b>	<b>40.000</b>

## PERFORMANS HEDEFİ TABLOSU

<b>İdare Adı</b>	Tarsus Belediyesi
------------------	-------------------

<b>Amaç</b>	XV-Sosyal refah ve toplumsal dayanışmanın geliştirilmesi
-------------	--

<b>Hedef</b>	XV.1- Plan döneminde sosyal faaliyetler ve yardımların sayısı ve kalitesinin artırılması
--------------	--

<b>Performans Hedefi</b>	XV.1.6.1-YG-21 faaliyetlerinin sürdürülmesi
--------------------------	---

Açıklamalar	Faliyeti devam etmekte olan YG-21 faaliyetlerinin sürdürülmesi
-------------	--

Performans Göstergeleri		(t-1)	(t)	(t+1)
1	YG-21 faaliyetlerinin sürdürülmesi			1
Açıklama				
2				
Açıklama				
3				
Açıklama				
4				
Açıklama				

Faaliyetler		Kaynak İhtiyacı (t+1) (TL)		
		Bütçe	Bütçe Dışı	Toplam
1	YG-21 faaliyetlerinin sürdürülmesi	66.000	0	66.000
2				0
3				0
4				0
5				0
<b>Genel Toplam</b>		<b>66.000</b>	<b>0</b>	<b>66.000</b>

## PERFORMANS HEDEFİ TABLOSU

<b>İdare Adı</b>	Tarsus Belediyesi
------------------	-------------------

<b>Amaç</b>	XVI-Hizmet arzının etkinleştirilmesi için personel sayı ve niteliklerinin geliştirilmesi
-------------	--

<b>Hedef</b>	XVI.1- Etkin ve kaliteli hizmetin sürdürülebilirliğinin sağlanması
--------------	--

<b>Performans Hedefi</b>	XVI.1.1.1-Personelin hizmet alımının yapılması
--------------------------	--

Açıklamalar	Norm kadro kısıtlaması dolayısıyla alınamayan personelin hizmet alımı ile tedariki
-------------	--

Performans Göstergeleri		(t-1)	(t)	(t+1)
1	Personel hizmet alımı			100%
Açıklama				
2				
Açıklama				
3				
Açıklama				
4				
Açıklama				

Faaliyetler	Kaynak İhtiyacı (t+1) (TL)		
	Bütçe	Bütçe Dışı	Toplam
1 Ulaşım Hizmetleri İşletmesi Personel hizmet alımı	600.000	0	600.000
2 İnsan Kaynakları ve Eğitim Müdürlüğü Personel hizmet alımı	1.600.000	0	1.600.000
3 TASKİ Müdürlüğü Personel hizmet alımı	1.700.000	0	1.700.000
4 Temizlik İşleri Müdürlüğü Personel hizmet alımı	1.620.000	0	1.620.000
5 Park ve Bahçeler Müdürlüğü Personel hizmet alımı	1.300.000	0	1.300.000
6 Fen Müdürlüğü Personel hizmet alımı	2.550.000	0	2.550.000
<b>Genel Toplam</b>	<b>9.370.000</b>	<b>0</b>	<b>9.370.000</b>

## PERFORMANS HEDEFİ TABLOSU

<b>İdare Adı</b>	Tarsus Belediyesi
------------------	-------------------

<b>Amaç</b>	XVI-Hizmet arzının etkinleştirilmesi için personel sayı ve niteliklerinin geliştirilmesi
-------------	--

<b>Hedef</b>	XVI.1- Etkin ve kaliteli hizmetin sürdürülebilirliğinin sağlanması
--------------	--

<b>Performans Hedefi</b>	XVI.1.2.1-İşçilerin tetanos ve sarılık aşılarının tamamlanması
--------------------------	--

<b>Açıklamalar</b>	Belediye çalışanlarının tetanos ve sarılık aşılarının düzenli olarak yapılması
--------------------	--

<b>Performans Göstergeleri</b>		<b>(t-1)</b>	<b>(t)</b>	<b>(t+1)</b>
1	Tetanos ve sarılık aşılarının tamamlanması			100%
Açıklama				
2				
Açıklama				
3				
Açıklama				
4				
Açıklama				

<b>Faaliyetler</b>		<b>Kaynak İhtiyacı (t+1) (TL)</b>		
		<b>Bütçe</b>	<b>Bütçe Dışı</b>	<b>Toplam</b>
1	Tetanos ve sarılık aşılarının tamamlanması	10.000	0	10.000
2				0
3				0
4				0
5				0
<b>Genel Toplam</b>		<b>10.000</b>	<b>0</b>	<b>10.000</b>

## PERFORMANS HEDEFİ TABLOSU

<b>İdare Adı</b>	Tarsus Belediyesi
------------------	-------------------

<b>Amaç</b>	XVI-Hizmet arzının etkinleştirilmesi için personel sayı ve niteliklerinin geliştirilmesi
-------------	--

<b>Hedef</b>	XVI.1- Etkin ve kaliteli hizmetin sürdürülebilirliğinin sağlanması
--------------	--

<b>Performans Hedefi</b>	XVI.1.3.1-İşçi sağlığı dosyalarının düzenli tutulması
--------------------------	---

Açıklamalar	İşçilerin tahlil ve röntgen giderleri
-------------	---------------------------------------

<b>Performans Göstergeleri</b>	<b>(t-1)</b>	<b>(t)</b>	<b>(t+1)</b>
1 İşçi sağlığı dosyalarının düzenli tutulması			100%
Açıklama			
2			
Açıklama			
3			
Açıklama			
4			
Açıklama			

<b>Faaliyetler</b>	<b>Kaynak İhtiyacı (t+1) (TL)</b>		
	<b>Bütçe</b>	<b>Bütçe Dışı</b>	<b>Toplam</b>
1 İşçi sağlığı dosyalarının düzenli tutulması	14.000	0	14.000
2			0
3			0
4			0
5			0
<b>Genel Toplam</b>	<b>14.000</b>	<b>0</b>	<b>14.000</b>

## PERFORMANS HEDEFİ TABLOSU

<b>İdare Adı</b>	Tarsus Belediyesi
------------------	-------------------

<b>Amaç</b>	XVI: Hizmet arzının etkinleştirilmesi için personel sayı ve niteliklerinin geliştirilmesi
-------------	---

<b>Hedef</b>	XVI.1- Etkin ve kaliteli hizmetin sürdürülebilirliğinin sağlanması
--------------	--

<b>Performans Hedefi</b>	XVI.1.4.1- Belediye çalışanlarına kişisel gelişim ve hizmet içi eğitim konularında en az 10 konuda 800 kişiye eğitim verilmesi
--------------------------	--

<b>Açıklamalar</b>	Belediye çalışanlarına kişisel gelişim ve hizmet içi eğitim konularında en az 10 konuda 800 kişiye eğitim verilmesi sağlanacaktır.
--------------------	--

<b>Performans Göstergeleri</b>		<b>(t-1)</b>	<b>(t)</b>	<b>(t+1)</b>
1	En az 10 konuda 800 kişiye eğitim verilmesi sağlanacak			10
Açıklama				
2				
Açıklama				
3				
Açıklama				
4				
Açıklama				

<b>Faaliyetler</b>		<b>Kaynak İhtiyacı (t+1) (TL)</b>		
		<b>Bütçe</b>	<b>Bütçe Dışı</b>	<b>Toplam</b>
1	En az 10 konuda 800 kişiye eğitim verilmesi sağlanacak	100.000	0	100.000
2				0
3				0
4				0
5				0
<b>Genel Toplam</b>		<b>100.000</b>	<b>0</b>	<b>100.000</b>

## PERFORMANS HEDEFİ TABLOSU

<b>İdare Adı</b>	Tarsus Belediyesi
------------------	-------------------

<b>Amaç</b>	XVII-Finansman yapısının iyileştirilmesi
-------------	--

<b>Hedef</b>	XVII.1- Plan dönemi boyunca gelirlerin reel olarak bir önceki yıla göre artırılmasının sağlanması
--------------	---

<b>Performans Hedefi</b>	XVII.1.1.1- Ön ödemeli su sayacının yaygınlaştırılması
--------------------------	--

<b>Açıklamalar</b>	Ön ödemeli sayacın tanıtılması için yazılı ve görsel doküman yapılması
--------------------	--

<b>Performans Göstergeleri</b>	<b>(t-1)</b>	<b>(t)</b>	<b>(t+1)</b>
1 Ön ödemeli su sayacının yaygınlaştırılması			1
Açıklama			
2			
Açıklama			
3			
Açıklama			
4			
Açıklama			

<b>Faaliyetler</b>	<b>Kaynak İhtiyacı (t+1) (TL)</b>		
	<b>Bütçe</b>	<b>Bütçe Dışı</b>	<b>Toplam</b>
1 Ön ödemeli su sayacının yaygınlaştırılması	10.000	0	10.000
2			0
3			0
4			0
5			0
<b>Genel Toplam</b>	<b>10.000</b>	<b>0</b>	<b>10.000</b>



## PERFORMANS HEDEFİ TABLOSU

<b>İdare Adı</b>	Tarsus Belediyesi
------------------	-------------------

<b>Amaç</b>	XVII-Finansman yapısının iyileştirilmesi
-------------	--

<b>Hedef</b>	XVII.1- Plan dönemi boyunca gelirlerin reel olarak bir önceki yıla göre artırılmasının sağlanması
--------------	---

<b>Performans Hedefi</b>	XVII.1.2.1-Akıllı vezne alınması
--------------------------	----------------------------------

<b>Açıklamalar</b>	Su tahsilatlarında veznelerdeki birikimi önlemek için 24 saat hizmet verecek olan 3 adet akıllı vezne alınması
--------------------	--

<b>Performans Göstergeleri</b>		<b>(t-1)</b>	<b>(t)</b>	<b>(t+1)</b>
1	Akıllı vezne alınması (adet)			3
Açıklama				
2				
Açıklama				
3				
Açıklama				
4				
Açıklama				

<b>Faaliyetler</b>	<b>Kaynak İhtiyacı (t+1) (TL)</b>		
	<b>Bütçe</b>	<b>Bütçe Dışı</b>	<b>Toplam</b>
1 Akıllı vezne alınması	100	0	100
2			0
3			0
4			0
5			0
<b>Genel Toplam</b>	<b>100</b>	<b>0</b>	<b>100</b>

## PERFORMANS HEDEFİ TABLOSU

<b>İdare Adı</b>	Tarsus Belediyesi
------------------	-------------------

<b>Amaç</b>	XVII-Finansman yapısının iyileştirilmesi
-------------	--

<b>Hedef</b>	XVII.1- Plan dönemi boyunca gelirlerin reel olarak bir önceki yıla göre artırılmasının sağlanması
--------------	---

<b>Performans Hedefi</b>	XVII.1.5.1-Tasarruflu su kullanımı ile ilgili halkın bilinçlendirilmesi
--------------------------	---

<b>Açıklamalar</b>	Tasarruflu su kullanımı ile ilgili halkın bilinçlendirilmesi için Seminer, Televizyon yayınları, suyun hikayesi, afişler, slaytlar, görsel ve yazılı basınla duyurular yapılması
--------------------	--

<b>Performans Göstergeleri</b>	<b>(t-1)</b>	<b>(t)</b>	<b>(t+1)</b>
1 Tasarruflu su kullanımı ile ilgili halkın bilinçlendirilmesi			1
<b>Açıklama</b>			
2			
<b>Açıklama</b>			
3			
<b>Açıklama</b>			
4			
<b>Açıklama</b>			

<b>Faaliyetler</b>	<b>Kaynak İhtiyacı (t+1) (TL)</b>		
	<b>Bütçe</b>	<b>Bütçe Dışı</b>	<b>Toplam</b>
1 Tasarruflu su kullanımı ile ilgili halkın bilinçlendirilmesi	5.000	0	5.000
2			0
3			0
4			0
5			0
<b>Genel Toplam</b>	<b>5.000</b>	<b>0</b>	<b>5.000</b>

## PERFORMANS HEDEFİ TABLOSU

<b>İdare Adı</b>	Tarsus Belediyesi
------------------	-------------------

<b>Amaç</b>	XVIII-İdari yapının etkinleştirilmesi
-------------	---------------------------------------

<b>Hedef</b>	XVIII.1- Plan dönemi boyunca belediye hizmet ve faaliyetlerinde son teknolojiden etkin ve verimli yararlanma
--------------	--

<b>Performans Hedefi</b>	XVIII.1.2.1-Elektronik imza yazılımı alımı
--------------------------	--

Açıklamalar	Evrak takip sistemine elektronik imza yazılımı alımı
-------------	--

<b>Performans Göstergeleri</b>		<b>(t-1)</b>	<b>(t)</b>	<b>(t+1)</b>
1	Elektronik imza yazılımı alımı			1
Açıklama				
2				
Açıklama				
3				
Açıklama				
4				
Açıklama				

<b>Faaliyetler</b>	<b>Kaynak İhtiyacı (t+1) (TL)</b>			
	<b>Bütçe</b>	<b>Bütçe Dışı</b>	<b>Toplam</b>	
1	Elektronik imza yazılımı alımı	100	0	100
2				0
3				0
4				0
5				0
<b>Genel Toplam</b>		<b>100</b>	<b>0</b>	<b>100</b>

## PERFORMANS HEDEFİ TABLOSU

<b>İdare Adı</b>	Tarsus Belediyesi
------------------	-------------------

<b>Amaç</b>	XVIII-İdari yapının etkinleştirilmesi
-------------	---------------------------------------

<b>Hedef</b>	XVIII.1- Plan dönemi boyunca belediye hizmet ve faaliyetlerinde son teknolojidenden etkin ve verimli yararlanma
--------------	---

<b>Performans Hedefi</b>	XVIII.1.3.1-Evrak takip sistemine ilave yapılması
--------------------------	---

Açıklamalar	Mevcut evrak takip sistemine ek alınması
-------------	--

<b>Performans Göstergeleri</b>		<b>(t-1)</b>	<b>(t)</b>	<b>(t+1)</b>
1	Evrak takip sistemine ilave yapılması			1
Açıklama				
2				
Açıklama				
3				
Açıklama				
4				
Açıklama				

<b>Faaliyetler</b>		<b>Kaynak İhtiyacı (t+1) (TL)</b>		
		<b>Bütçe</b>	<b>Bütçe Dışı</b>	<b>Toplam</b>
1	Evrak takip sistemine ilave yapılması	100	0	100
2				0
3				0
4				0
5				0
<b>Genel Toplam</b>		<b>100</b>	<b>0</b>	<b>100</b>

## PERFORMANS HEDEFİ TABLOSU

<b>İdare Adı</b>	Tarsus Belediyesi
------------------	-------------------

<b>Amaç</b>	XVIII-İdari yapının etkinleştirilmesi
-------------	---------------------------------------

<b>Hedef</b>	XVIII.1- Plan dönemi boyunca belediye hizmet ve faaliyetlerinde son teknolojiden etkin ve verimli yararlanma
--------------	--

<b>Performans Hedefi</b>	XVIII.1.6.1-Hal kompleksi içerisindeki komisyoncular ve diğer esnaflarımızın idaremiz ile olan bilgi işlem ağının entegrasyonunun yapılması
--------------------------	---

<b>Açıklamalar</b>	Hal kompleksi içerisindeki komisyoncular ve diğer esnafların rusum ödemelerinin belediye bilgi işlem sistemi ile entegrasyonunun sağlanması için yapısal kablolama ve yazılım alınması.
--------------------	---

<b>Performans Göstergeleri</b>		<b>(t-1)</b>	<b>(t)</b>	<b>(t+1)</b>
1	Hal kompleksinin bilgi işlem ağının entegrasyonunun yapılması			100%
Açıklama				
2				
Açıklama				
3				
Açıklama				
4				
Açıklama				

<b>Faaliyetler</b>	<b>Kaynak İhtiyacı (t+1) (TL)</b>			
	<b>Bütçe</b>	<b>Bütçe Dışı</b>	<b>Toplam</b>	
1	Hal kompleksinin bilgi işlem ağının entegrasyonunun yapılması	100	0	100
2				0
3				0
4				0
5				0
<b>Genel Toplam</b>		<b>100</b>	<b>0</b>	<b>100</b>

## PERFORMANS HEDEFİ TABLOSU

<b>İdare Adı</b>	Tarsus Belediyesi
------------------	-------------------

<b>Amaç</b>	XVIII-İdari yapının etkinleştirilmesi
-------------	---------------------------------------

<b>Hedef</b>	XVIII.1- Plan dönemi boyunca belediye hizmet ve faaliyetlerinde son teknolojiden etkin ve verimli yararlanma
--------------	--

<b>Performans Hedefi</b>	XVIII.1.7.1-Hal kompleksine güvenlik kamerası ve ekipmanlarının kurulması
--------------------------	---

Açıklamalar	
Hal kompleksi içerisinde oluşabilecek olayların engellenmesi ve takibi için güvenlik kamerası ve ekipmanlarının kurulması	

Performans Göstergeleri		(t-1)	(t)	(t+1)
1	Hal kompleksine güvenlik kamerası ve ekipmanlarının kurulması			100%
Açıklama				
2				
Açıklama				
3				
Açıklama				
4				
Açıklama				

Faaliyetler	Kaynak İhtiyacı (t+1) (TL)			
	Bütçe	Bütçe Dışı	Toplam	
1	Hal kompleksine güvenlik kamerası ve ekipmanlarının kurulması	100	0	100
2				0
3				0
4				0
5				0
<b>Genel Toplam</b>		<b>100</b>	<b>0</b>	<b>100</b>

## PERFORMANS HEDEFİ TABLOSU

<b>İdare Adı</b>	Tarsus Belediyesi
------------------	-------------------

<b>Amaç</b>	XVIII-İdari yapının etkinleştirilmesi
<b>Hedef</b>	XVIII.1- Plan dönemi boyunca belediye hizmet ve faaliyetlerinde son teknolojiden etkin ve verimli yararlanma

<b>Performans Hedefi</b>	XVIII.1.8.1-Bilgi işlem otomasyon sistemine uyumlu dijital kantar sisteminin kurulması
Açıklamalar Dijital kantar alımı ve kurulması	

<b>Performans Göstergeleri</b>		<b>(t-1)</b>	<b>(t)</b>	<b>(t+1)</b>
1	Dijital kantar alımı ve kurulması			1
Açıklama				
2				
Açıklama				
3				
Açıklama				
4				
Açıklama				

<b>Faaliyetler</b>		<b>Kaynak İhtiyacı (t+1) (TL)</b>		
		<b>Bütçe</b>	<b>Bütçe Dışı</b>	<b>Toplam</b>
1	Dijital kantar alımı ve kurulması	42.000	0	42.000
2				0
3				0
4				0
5				0
<b>Genel Toplam</b>		<b>42.000</b>	<b>0</b>	<b>42.000</b>

## FAALİYET MALİYETLERİ TABLOSU

<b>İdare Adı</b>	Tarsus Belediyesi
<b>Performans Hedefi</b>	Katı atık bertaraf tesisi yapımı ve işletimi
<b>Faaliyet Adı</b>	Katı atık bertaraf tesisi yapımı
<b>Sorumlu Harcama Birimi veya Birimleri</b>	Mali Hizmetler Müdürlüğü
<p><b>Açıklamalar</b>  TAR-ÇEV-BİR, birlik üyeleri olan Tarsus, Gülek, Yenice, Yeşiltepe, Atalar, Özel Bahşiş, Sebil ve Çamlıyayla belediyelerinin sınırları ve varsa İmar Kanunu hükümlerine göre oluşturulan Mücavir alanlar içerisinde kalan yerlerdeki evsel katı atıkların toplanması, değerlendirilmesi, bertaraf edilmesi, depolanması ve tıbbi atıkların toplanması, bertaraf edilmesi gibi işlemleri gerçekleştirmek amacıyla kurulmuştur. Çalışma süresi sınırsız olarak belirlenmiştir ve masrafları birlik tüzüğü Madde 25 gereği ilk 10 yıl içinde birlik üyesi Tarsus Belediyesi bütçesinden kendi meclisinden karar alınarak birlik bütçesine aktarılmak suretiyle karşılanacaktır.</p>	

<b>Ekonomik Kod</b>		<b>(t+1)</b>
01	Personel Giderleri	
02	SGK Devlet Primi Giderleri	
03	Mal ve Hizmet Alım Giderleri	
04	Faiz Giderleri	
05	Cari Transferler	300.000
06	Sermaye Giderleri	
07	Sermaye Transferler	
08	Borç Verme	
<b>Toplam Bütçe Kaynak İhtiyacı</b>		<b>300.000</b>
<b>Bütçe Dışı Kaynaklar</b>	Döner Sermaye	
	Diğer Yurt İçi	
	Yurt Dışı	
<b>Toplam Bütçe Dışı Kaynak İhtiyacı</b>		<b>0</b>
<b>Toplam Kaynak İhtiyacı</b>		<b>300.000</b>



## FAALİYET MALİYETLERİ TABLOSU

<b>İdare Adı</b>	Tarsus Belediyesi
<b>Performans Hedefi</b>	Evsel atıkların kaynağında ayrıştırılmasını sağlamak
<b>Faaliyet Adı</b>	Evsel atıkların ayrıştırılması
<b>Sorumlu Harcama Birimi veya Birimleri</b>	Temizlik İşleri Müdürlüğü
<p>Açıklamalar</p> <p>Tarsus'ta toplanan katı atıkların kaynağında ayrıştırılması için yapılacak tanıtım ve eğitim faaliyetlerinin yapılması, gerekli malzemenin tedariki için kullanılacaktır.</p>	

Ekonomik Kod		(t+1)
01	Personel Giderleri	
02	SGK Devlet Primi Giderleri	
03	Mal ve Hizmet Alım Giderleri	10.000
04	Faiz Giderleri	
05	Cari Transferler	
06	Sermaye Giderleri	
07	Sermaye Transferler	
08	Borç Verme	
<b>Toplam Bütçe Kaynak İhtiyacı</b>		<b>10.000</b>
<b>Bütçe Dışı Kaynaklar</b>	Döner Sermaye	
	Diğer Yurt İçi	
	Yurt Dışı	
<b>Toplam Bütçe Dışı Kaynak İhtiyacı</b>		<b>0</b>
<b>Toplam Kaynak İhtiyacı</b>		<b>10.000</b>

## FAALİYET MALİYETLERİ TABLOSU

<b>İdare Adı</b>	Tarsus Belediyesi
<b>Performans Hedefi</b>	Çöp terfi istasyonunun taşınması
<b>Faaliyet Adı</b>	Çöp terfi istasyonunun taşınması
<b>Sorumlu Harcama Birimi veya Birimleri</b>	Temizlik İşleri Müdürlüğü
<p>Açıklamalar Şehir içinde bulunan çöp terfi istasyonunun yerleşim alanının dışına taşınması için çalışmalar devam etmektedir. 2011 yılında yeni yerinde faaliyete geçirilecektir.</p>	

Ekonomik Kod		(t+1)
01	Personel Giderleri	
02	SGK Devlet Primi Giderleri	
03	Mal ve Hizmet Alım Giderleri	
04	Faiz Giderleri	
05	Cari Transferler	
06	Sermaye Giderleri	1.000.000
07	Sermaye Transferler	
08	Borç Verme	
<b>Toplam Bütçe Kaynak İhtiyacı</b>		<b>1.000.000</b>
<b>Bütçe Dışı Kaynaklar</b>	Döner Sermaye	
	Diğer Yurt İçi	
	Yurt Dışı	
<b>Toplam Bütçe Dışı Kaynak İhtiyacı</b>		<b>0</b>
<b>Toplam Kaynak İhtiyacı</b>		<b>1.000.000</b>

## FAALİYET MALİYETLERİ TABLOSU

<b>İdare Adı</b>	Tarsus Belediyesi
<b>Performans Hedefi</b>	Çöp terfi istasyonu için tır ve dorse alımı
<b>Faaliyet Adı</b>	Sıkıştırılmalı dorse ile çekici alımı
<b>Sorumlu Harcama Birimi veya Birimleri</b>	Temizlik İşleri Müdürlüğü
<p>Açıklamalar</p> <p>Çöp terfi istasyonunda kullanılmak üzere sıkıştırılmalı dörse ile çekicinin alımı. 4734 sayılı kanun hükümleri gereği satın alınacaktır. Tahmini maliyet piyasa araştırması sonucu tesbit edilmiştir.</p>	

Ekonomik Kod		(t+1)
01	Personel Giderleri	
02	SGK Devlet Primi Giderleri	
03	Mal ve Hizmet Alım Giderleri	
04	Faiz Giderleri	
05	Cari Transferler	
06	Sermaye Giderleri	100
07	Sermaye Transferler	
08	Borç Verme	
<b>Toplam Bütçe Kaynak İhtiyacı</b>		<b>100</b>
<b>Bütçe Dışı Kaynaklar</b>	Döner Sermaye	
	Diğer Yurt İçi	
	Yurt Dışı	
<b>Toplam Bütçe Dışı Kaynak İhtiyacı</b>		<b>0</b>
<b>Toplam Kaynak İhtiyacı</b>		<b>100</b>

## FAALİYET MALİYETLERİ TABLOSU

<b>İdare Adı</b>	Tarsus Belediyesi
<b>Performans Hedefi</b>	Süpürge makinesi alımı
<b>Faaliyet Adı</b>	Süpürge makinesi alımı
<b>Sorumlu Harcama Birimi veya Birimleri</b>	Hal Müdürlüğü Temizlik İşleri Müdürlüğü
<b>Açıklamalar</b>	
Hal kompleksi içerisinde kullanılmak üzere 1 adet ve Temizlik İşleri Müdürlüğünde kullanılmak üzere çöp süpürge makinesi alınacaktır. Hal için alınacak süpürge makinesi etüt işlemleri yapılacaktır	

<b>Ekonomik Kod</b>		<b>(t+1)</b>
01	Personel Giderleri	
02	SGK Devlet Primi Giderleri	
03	Mal ve Hizmet Alım Giderleri	
04	Faiz Giderleri	
05	Cari Transferler	
06	Sermaye Giderleri	300.100
07	Sermaye Transferler	
08	Borç Verme	
<b>Toplam Bütçe Kaynak İhtiyacı</b>		<b>300.100</b>
<b>Bütçe Dışı Kaynaklar</b>	Döner Sermaye	
	Diğer Yurt İçi	
	Yurt Dışı	
<b>Toplam Bütçe Dışı Kaynak İhtiyacı</b>		<b>0</b>
<b>Toplam Kaynak İhtiyacı</b>		<b>300.100</b>

## FAALİYET MALİYETLERİ TABLOSU

<b>İdare Adı</b>	Tarsus Belediyesi
<b>Performans Hedefi</b>	4 adet sıkıştırırmalı çöp kamyonu alımı (7+1) m <sup>3</sup>
<b>Faaliyet Adı</b>	Çöp kamyonu alımı
<b>Sorumlu Harcama Birimi veya Birimleri</b>	Temizlik İşleri Müdürlüğü
<p><b>Açıklamalar</b>  Çöp toplama faaliyetlerinin sağlıklı yapılabilmesi için ekonomik ömrünü tamamlamış sıkıştırırmalı çöp toplama araçlarının yenilenmesi gereklidir. 2011 yılında 4 adet (7+1) m<sup>3</sup> sıkıştırırmalı çöp kamyonu 4734 sayılı kanun hükümleri gereği satın alınacaktır. Tahmini maliyet piyasa araştırması sonucu tesbit edilmiştir.</p>	

Ekonomik Kod		(t+1)
01	Personel Giderleri	
02	SGK Devlet Primi Giderleri	
03	Mal ve Hizmet Alım Giderleri	
04	Faiz Giderleri	
05	Cari Transferler	
06	Sermaye Giderleri	700.000
07	Sermaye Transferler	
08	Borç Verme	
<b>Toplam Bütçe Kaynak İhtiyacı</b>		<b>700.000</b>
<b>Bütçe Dışı Kaynaklar</b>	Döner Sermaye	
	Diğer Yurt İçi	
	Yurt Dışı	
<b>Toplam Bütçe Dışı Kaynak İhtiyacı</b>		<b>0</b>
<b>Toplam Kaynak İhtiyacı</b>		<b>700.000</b>

## FAALİYET MALİYETLERİ TABLOSU

<b>İdare Adı</b>	Tarsus Belediyesi
<b>Performans Hedefi</b>	Tek kabinli araç alımı
<b>Faaliyet Adı</b>	Tek kabinli araç alımı
<b>Sorumlu Harcama Birimi veya Birimleri</b>	Temizlik İşleri Müdürlüğü
Açıklamalar Mevcut araçlar ekonomik ömürlerini tamamlamış olup 2011 yılında tek kabinli araç alımı	

Ekonomik Kod		(t+1)
01	Personel Giderleri	
02	SGK Devlet Primi Giderleri	
03	Mal ve Hizmet Alım Giderleri	
04	Faiz Giderleri	
05	Cari Transferler	
06	Sermaye Giderleri	50.000
07	Sermaye Transferler	
08	Borç Verme	
<b>Toplam Bütçe Kaynak İhtiyacı</b>		<b>50.000</b>
<b>Bütçe Dışı Kaynaklar</b>	Döner Sermaye	
	Diğer Yurt İçi	
	Yurt Dışı	
<b>Toplam Bütçe Dışı Kaynak İhtiyacı</b>		<b>0</b>
<b>Toplam Kaynak İhtiyacı</b>		<b>50.000</b>

## FAALİYET MALİYETLERİ TABLOSU

<b>İdare Adı</b>	Tarsus Belediyesi
<b>Performans Hedefi</b>	Çöp konteynırı ve askılı çöp kovası alımı
<b>Faaliyet Adı</b>	Çöp konteynırı ve askılı çöp kovası alımı
<b>Sorumlu Harcama Birimi veya Birimleri</b>	Temizlik İşleri Müdürlüğü
Açıklamalar Çöp konteynırı ve askılı çöp kovası alımı	

Ekonomik Kod		(t+1)
01	Personel Giderleri	
02	SGK Devlet Primi Giderleri	
03	Mal ve Hizmet Alım Giderleri	200.000
04	Faiz Giderleri	
05	Cari Transferler	
06	Sermaye Giderleri	
07	Sermaye Transferler	
08	Borç Verme	
<b>Toplam Bütçe Kaynak İhtiyacı</b>		<b>200.000</b>
<b>Bütçe Dışı Kaynaklar</b>	Döner Sermaye	
	Diğer Yurt İçi	
	Yurt Dışı	
<b>Toplam Bütçe Dışı Kaynak İhtiyacı</b>		<b>0</b>
<b>Toplam Kaynak İhtiyacı</b>		<b>200.000</b>

## FAALİYET MALİYETLERİ TABLOSU

<b>İdare Adı</b>	Tarsus Belediyesi
<b>Performans Hedefi</b>	Çeşitli yerleşim alanlarında eksik kanalizasyon şebekesinin tamamlanması ve tüm kanalizasyon sisteminin tamir, bakım ve onarımının yapılması
<b>Faaliyet Adı</b>	*Beko loder kazıcı yükleyici alımı *Kompresör alımı *Mevcut kanalizasyon hatlarının bakım onarımın yapılması *Yeni kanalizasyon hatlarının yapımı *Hayvanat bahçesi atıksu hattı yapımı
<b>Sorumlu Harcama Birimi veya Birimleri</b>	TASKİ Müdürlüğü
Açıklamalar	

Ekonomik Kod		(t+1)
01	Personel Giderleri	
02	SGK Devlet Primi Giderleri	
03	Mal ve Hizmet Alım Giderleri	
04	Faiz Giderleri	
05	Cari Transferler	
06	Sermaye Giderleri	3.606.000
07	Sermaye Transferler	
08	Borç Verme	
09	Yedek Ödenek	
<b>Toplam Bütçe Kaynak İhtiyacı</b>		<b>3.606.000</b>
<b>Bütçe Dışı Kaynaklar</b>	Döner Sermaye	
	Diğer Yurt İçi	
	Yurt Dışı	
<b>Toplam Bütçe Dışı Kaynak İhtiyacı</b>		<b>0</b>
<b>Toplam Kaynak İhtiyacı</b>		<b>3.606.000</b>



## FAALİYET MALİYETLERİ TABLOSU

<b>İdare Adı</b>	Tarsus Belediyesi
<b>Performans Hedefi</b>	Kanalizasyon şebekesine deşarj yapan tüm işletmelerin atık sularının denetlenmesi
<b>Faaliyet Adı</b>	Atıksuların denetlenmesi
<b>Sorumlu Harcama Birimi veya Birimleri</b>	TASKİ Müdürlüğü
Açıklamalar Çevre Kontrol Ofisi tarafından, AAT deşarj eden işletmelerin atıksularının kriterlere uygunluğunun denetlenmesi	

Ekonomik Kod		(t+1)
01	Personel Giderleri	
02	SGK Devlet Primi Giderleri	
03	Mal ve Hizmet Alım Giderleri	20.000
04	Faiz Giderleri	
05	Cari Transferler	
06	Sermaye Giderleri	
07	Sermaye Transferler	
08	Borç Verme	
<b>Toplam Bütçe Kaynak İhtiyacı</b>		<b>20.000</b>
<b>Bütçe Dışı Kaynaklar</b>	Döner Sermaye	
	Diğer Yurt İçi	
	Yurt Dışı	
<b>Toplam Bütçe Dışı Kaynak İhtiyacı</b>		<b>0</b>
<b>Toplam Kaynak İhtiyacı</b>		<b>20.000</b>

## FAALİYET MALİYETLERİ TABLOSU

<b>İdare Adı</b>	Tarsus Belediyesi
<b>Performans Hedefi</b>	Mevcut mezbahane ve soğuk hava depolarının yıllık bakım ve onarımının yapılması
<b>Faaliyet Adı</b>	Mevcut mezbahanenin soğuk hava depoları motorlarının bakımı Mevcut mezbahanenin soğuk hava depoları ile mezbaha kesim ve hizmet binalarının bakımı Mevcut mezbahanenin paratoner ve elektrik tesisatının bakımı
<b>Sorumlu Harcama Birimi veya Birimleri</b>	Sağlık Müdürlüğü
<p>Açıklamalar</p> <p>Mevcut mezbahanenin bakım onarımının tam yapılarak her yıl ortalama 40.000 adet büyükbaş ve küçükbaş hayvan kesiminin yapılması</p>	

Ekonomik Kod		(t+1)
01	Personel Giderleri	
02	SGK Devlet Primi Giderleri	
03	Mal ve Hizmet Alım Giderleri	36.000
04	Faiz Giderleri	
05	Cari Transferler	
06	Sermaye Giderleri	
07	Sermaye Transferler	
08	Borç Verme	
<b>Toplam Bütçe Kaynak İhtiyacı</b>		<b>36.000</b>
<b>Bütçe Dışı Kaynaklar</b>	Döner Sermaye	
	Diğer Yurt İçi	
	Yurt Dışı	
<b>Toplam Bütçe Dışı Kaynak İhtiyacı</b>		<b>0</b>
<b>Toplam Kaynak İhtiyacı</b>		<b>36.000</b>

## FAALİYET MALİYETLERİ TABLOSU

<b>İdare Adı</b>	Tarsus Belediyesi
<b>Performans Hedefi</b>	Mezbahanenin yeni yerine taşınması
<b>Faaliyet Adı</b>	Yeni mezbahanenin yapılması
<b>Sorumlu Harcama Birimi veya Birimleri</b>	Sağlık Müdürlüğü
<p>Açıklamalar</p> <p>Tarsusta bulunan mevcut mezbahane şehir içerisinde yer almaktadır. Yeni mezbahane şehir dışında inşaatının yapılması ve modernize edilmesi.</p>	

Ekonomik Kod		(t+1)
01	Personel Giderleri	
02	SGK Devlet Primi Giderleri	
03	Mal ve Hizmet Alım Giderleri	
04	Faiz Giderleri	
05	Cari Transferler	
06	Sermaye Giderleri	2.500.000
07	Sermaye Transferler	
08	Borç Verme	
<b>Toplam Bütçe Kaynak İhtiyacı</b>		<b>2.500.000</b>
<b>Bütçe Dışı Kaynaklar</b>	Döner Sermaye	
	Diğer Yurt İçi	
	Yurt Dışı	
<b>Toplam Bütçe Dışı Kaynak İhtiyacı</b>		<b>0</b>
<b>Toplam Kaynak İhtiyacı</b>		<b>2.500.000</b>

## FAALİYET MALİYETLERİ TABLOSU

<b>İdare Adı</b>	Tarsus Belediyesi
<b>Performans Hedefi</b>	Et tevzi aracı alınması
<b>Faaliyet Adı</b>	2 adet et tevzi aracı alınması
<b>Sorumlu Harcama Birimi veya Birimleri</b>	Sağlık Müdürlüğü
<b>Açıklamalar</b>	
Mezbananede kesimi yapılan hayvanların sağlıklı bir ortamda satıcıya transferinin sağlanması için 2 adet et tevzi aracı alınması	

<b>Ekonomik Kod</b>		<b>(t+1)</b>
01	Personel Giderleri	
02	SGK Devlet Primi Giderleri	
03	Mal ve Hizmet Alım Giderleri	
04	Faiz Giderleri	
05	Cari Transferler	
06	Sermaye Giderleri	150.000
07	Sermaye Transferler	
08	Borç Verme	
<b>Toplam Bütçe Kaynak İhtiyacı</b>		<b>150.000</b>
<b>Bütçe Dışı Kaynaklar</b>	Döner Sermaye	
	Diğer Yurt İçi	
	Yurt Dışı	
<b>Toplam Bütçe Dışı Kaynak İhtiyacı</b>		<b>0</b>
<b>Toplam Kaynak İhtiyacı</b>		<b>150.000</b>

## FAALİYET MALİYETLERİ TABLOSU

<b>İdare Adı</b>	Tarsus Belediyesi
<b>Performans Hedefi</b>	Asbest su borularının değiştirilmesi
<b>Faaliyet Adı</b>	Asbest su borularının değiştirilmesi
<b>Sorumlu Harcama Birimi veya Birimleri</b>	TASKİ Müdürlüğü
<p><b>Açıklamalar</b>  Mevcut Asbest içmesuyu boruları yakınında yapılan herhangi bir kazı çalışması sonrası bu bölgede devamlı arıza vermesi dolayısıyla değiştirilecektir. Ayrıca Asbest, ham madde olarak; işlenmesi, muhafazası ve dökülmesi sırasında yayılan tozlardan dolayı sağlığa zararlı bir maddedir.</p>	

<b>Ekonomik Kod</b>		<b>(t+1)</b>
01	Personel Giderleri	
02	SGK Devlet Primi Giderleri	
03	Mal ve Hizmet Alım Giderleri	
04	Faiz Giderleri	
05	Cari Transferler	
06	Sermaye Giderleri	100.000
07	Sermaye Transferler	
08	Borç Verme	
<b>Toplam Bütçe Kaynak İhtiyacı</b>		<b>100.000</b>
<b>Bütçe Dışı Kaynaklar</b>	Döner Sermaye	
	Diğer Yurt İçi	
	Yurt Dışı	
<b>Toplam Bütçe Dışı Kaynak İhtiyacı</b>		<b>0</b>
<b>Toplam Kaynak İhtiyacı</b>		<b>100.000</b>

## FAALİYET MALİYETLERİ TABLOSU

<b>İdare Adı</b>	Tarsus Belediyesi
<b>Performans Hedefi</b>	Her yıl gıda ve su kalitesinin kurumumuzda analiz yoluyla denetlenmesi ve analizlerinin doğrulattırılması
<b>Faaliyet Adı</b>	Laboratuvar malzemesinin alınması
<b>Sorumlu Harcama Birimi veya Birimleri</b>	Sağlık Müdürlüğü
<b>Açıklamalar</b> Analizlerin yapılabilmesi için Labaratuar malzemesinin alınması	

<b>Ekonomik Kod</b>		<b>(t+1)</b>
01	Personel Giderleri	
02	SGK Devlet Primi Giderleri	
03	Mal ve Hizmet Alım Giderleri	35.000
04	Faiz Giderleri	
05	Cari Transferler	
06	Sermaye Giderleri	
07	Sermaye Transferler	
08	Borç Verme	
<b>Toplam Bütçe Kaynak İhtiyacı</b>		<b>35.000</b>
<b>Bütçe Dışı Kaynaklar</b>	Döner Sermaye	
	Diğer Yurt İçi	
	Yurt Dışı	
<b>Toplam Bütçe Dışı Kaynak İhtiyacı</b>		<b>0</b>
<b>Toplam Kaynak İhtiyacı</b>		<b>35.000</b>

## FAALİYET MALİYETLERİ TABLOSU

<b>İdare Adı</b>	Tarsus Belediyesi
<b>Performans Hedefi</b>	Berdan Barajı Mutlak Koruma Alanı kamulaştırması
<b>Faaliyet Adı</b>	Berdan Barajı Mutlak Koruma Alanı kamulaştırması
<b>Sorumlu Harcama Birimi veya Birimleri</b>	TASKİ Müdürlüğü İmar ve Şehircilik Müdürlüğü
<p>Açıklamalar</p> <p>Mersin ve İlçemize içmesuyu sağlayan Berdan barajının mutlak koruma alanının MESKİ ile ortaklaşa kamulaştırılması. MESKİ ortaklık hissesi gereği kamulaştırma bedelinin %75'ni, TASKİ ise %25'ni karşılayacaktır.</p>	

Ekonomik Kod		(t+1)
01	Personel Giderleri	
02	SGK Devlet Primi Giderleri	
03	Mal ve Hizmet Alım Giderleri	
04	Faiz Giderleri	
05	Cari Transferler	
06	Sermaye Giderleri	6.400.000
07	Sermaye Transferler	
08	Borç Verme	
<b>Toplam Bütçe Kaynak İhtiyacı</b>		<b>6.400.000</b>
<b>Bütçe Dışı Kaynaklar</b>	Döner Sermaye	
	Diğer Yurt İçi	
	Yurt Dışı	
<b>Toplam Bütçe Dışı Kaynak İhtiyacı</b>		<b>0</b>
<b>Toplam Kaynak İhtiyacı</b>		<b>6.400.000</b>

## FAALİYET MALİYETLERİ TABLOSU

<b>İdare Adı</b>	Tarsus Belediyesi
<b>Performans Hedefi</b>	Berdan İçmesuyu Arıtma Tesisine MESKİ ile ortak olarak (%75 MESKİ, %25 TASKİ) ozonlama ünitesi yapılması
<b>Faaliyet Adı</b>	Berdan İçmesuyu Arıtma Tesisine ozonlama ünitesi yapılması
<b>Sorumlu Harcama Birimi veya Birimleri</b>	TASKİ Müdürlüğü
<b>Açıklamalar</b> Berdan içmesuyu arıtma tesisinde dezenfeksiyonu ozonlama yoluyla yapabilmek amacıyla gerekli yatırımların yapılması	

<b>Ekonomik Kod</b>		<b>(t+1)</b>
01	Personel Giderleri	
02	SGK Devlet Primi Giderleri	
03	Mal ve Hizmet Alım Giderleri	
04	Faiz Giderleri	
05	Cari Transferler	
06	Sermaye Giderleri	100
07	Sermaye Transferler	
08	Borç Verme	
<b>Toplam Bütçe Kaynak İhtiyacı</b>		<b>100</b>
<b>Bütçe Dışı Kaynaklar</b>	Döner Sermaye	
	Diğer Yurt İçi	
	Yurt Dışı	
<b>Toplam Bütçe Dışı Kaynak İhtiyacı</b>		<b>0</b>
<b>Toplam Kaynak İhtiyacı</b>		<b>100</b>



## FAALİYET MALİYETLERİ TABLOSU

<b>İdare Adı</b>	Tarsus Belediyesi
<b>Performans Hedefi</b>	Alternatif içmesuyu temini için derin kuyu açılması ve içmesuyu sisteminin tamir, bakım ve onarımının yapılması
<b>Faaliyet Adı</b>	*Şehrin muhtelif yerlerinde içmesu kuyu açılması *1 adet kepçe alımı *İçmesuyu hatlarının gereken bakım ve onarımı *İçmesuyu depolarının bakım ve onarımı ve yağ alımı *DY1 su deposuna perde duvar yapılması
<b>Sorumlu Harcama Birimi veya Birimleri</b>	TASKİ Müdürlüğü
Açıklamalar	

Ekonomik Kod		(t+1)
01	Personel Giderleri	
02	SGK Devlet Primi Giderleri	
03	Mal ve Hizmet Alım Giderleri	10.500
04	Faiz Giderleri	
05	Cari Transferler	
06	Sermaye Giderleri	1.579.500
07	Sermaye Transferler	
08	Borç Verme	
<b>Toplam Bütçe Kaynak İhtiyacı</b>		<b>1.590.000</b>
<b>Bütçe Dışı Kaynaklar</b>	Döner Sermaye	
	Diğer Yurt İçi	
	Yurt Dışı	
<b>Toplam Bütçe Dışı Kaynak İhtiyacı</b>		<b>0</b>
<b>Toplam Kaynak İhtiyacı</b>		<b>1.590.000</b>

## FAALİYET MALİYETLERİ TABLOSU

<b>İdare Adı</b>	Tarsus Belediyesi
<b>Performans Hedefi</b>	Plan dönemi boyunca haşere ile mücadelede vatandaş memnuniyetinin artırılması
<b>Faaliyet Adı</b>	Haşere mücadelesi için araç, gereç ve ilaç alınması
<b>Sorumlu Harcama Birimi veya Birimleri</b>	Temizlik İşleri Müdürlüğü
Açıklamalar Kentimizin plan dönemi boyunca etkin bir şekilde haşere ile zamanında mücadelesi için araç, gereç ve ilaç alınması	

Ekonomik Kod		(t+1)
01	Personel Giderleri	
02	SGK Devlet Primi Giderleri	
03	Mal ve Hizmet Alım Giderleri	2.000.000
04	Faiz Giderleri	
05	Cari Transferler	
06	Sermaye Giderleri	
07	Sermaye Transferler	
08	Borç Verme	
<b>Toplam Bütçe Kaynak İhtiyacı</b>		<b>2.000.000</b>
<b>Bütçe Dışı Kaynaklar</b>	Döner Sermaye	
	Diğer Yurt İçi	
	Yurt Dışı	
<b>Toplam Bütçe Dışı Kaynak İhtiyacı</b>		<b>0</b>
<b>Toplam Kaynak İhtiyacı</b>		<b>2.000.000</b>

## FAALİYET MALİYETLERİ TABLOSU

<b>İdare Adı</b>	Tarsus Belediyesi
<b>Performans Hedefi</b>	Etkinliklere katılımın artırılması
<b>Faaliyet Adı</b>	Tanıtım faaliyetleri Etkinlik-temsil, ağırlama faaliyetleri
<b>Sorumlu Harcama Birimi veya Birimleri</b>	Özel Kalem Müdürlüğü
<b>Açıklamalar</b> Hemşerilerimizi kaynaştıracak gençlik ve spor faaliyetleri ile sosyal, kültür ve sanat etkinliklerinin düzenlenmesi	

<b>Ekonomik Kod</b>		<b>(t+1)</b>
01	Personel Giderleri	
02	SGK Devlet Primi Giderleri	
03	Mal ve Hizmet Alım Giderleri	2.000.000
04	Faiz Giderleri	
05	Cari Transferler	
06	Sermaye Giderleri	
07	Sermaye Transferler	
08	Borç Verme	
<b>Toplam Bütçe Kaynak İhtiyacı</b>		<b>2.000.000</b>
<b>Bütçe Dışı Kaynaklar</b>	Döner Sermaye	
	Diğer Yurt İçi	
	Yurt Dışı	
<b>Toplam Bütçe Dışı Kaynak İhtiyacı</b>		<b>0</b>
<b>Toplam Kaynak İhtiyacı</b>		<b>2.000.000</b>

## FAALİYET MALİYETLERİ TABLOSU

<b>İdare Adı</b>	Tarsus Belediyesi
<b>Performans Hedefi</b>	Berdan Regülatörü doğusu ve Dadalı Köyü arasında kalan 94 ha alanın ilave imar planının yapılması
<b>Faaliyet Adı</b>	İlave ve revizyon imar planı yapımı
<b>Sorumlu Harcama Birimi veya Birimleri</b>	İmar ve Şehircilik Müdürlüğü
<b>Açıklamalar</b> İlave imar planı yapımı için hizmet alımı yapılması	

<b>Ekonomik Kod</b>		<b>(t+1)</b>
01	Personel Giderleri	
02	SGK Devlet Primi Giderleri	
03	Mal ve Hizmet Alım Giderleri	
04	Faiz Giderleri	
05	Cari Transferler	
06	Sermaye Giderleri	1.000.000
07	Sermaye Transferler	
08	Borç Verme	
<b>Toplam Bütçe Kaynak İhtiyacı</b>		<b>1.000.000</b>
<b>Bütçe Dışı Kaynaklar</b>	Döner Sermaye	
	Diğer Yurt İçi	
	Yurt Dışı	
<b>Toplam Bütçe Dışı Kaynak İhtiyacı</b>		<b>0</b>
<b>Toplam Kaynak İhtiyacı</b>		<b>1.000.000</b>

## FAALİYET MALİYETLERİ TABLOSU

<b>İdare Adı</b>	Tarsus Belediyesi
<b>Performans Hedefi</b>	Kentsel dönüşüm uygulaması yapılması
<b>Faaliyet Adı</b>	Kentsel dönüşüm uygulaması yapılması
<b>Sorumlu Harcama Birimi veya Birimleri</b>	İmar ve Şehircilik Müdürlüğü
<b>Açıklamalar</b>	
Kentimizin plansız yapılaşmış ve eskimiş kent dokularının bulunduğu bölgelerde kentsel dönüşüm uygulaması yapılması	

<b>Ekonomik Kod</b>		<b>(t+1)</b>
01	Personel Giderleri	
02	SGK Devlet Primi Giderleri	
03	Mal ve Hizmet Alım Giderleri	
04	Faiz Giderleri	
05	Cari Transferler	
06	Sermaye Giderleri	500.000
07	Sermaye Transferler	
08	Borç Verme	
<b>Toplam Bütçe Kaynak İhtiyacı</b>		<b>500.000</b>
<b>Bütçe Dışı Kaynaklar</b>	Döner Sermaye	
	Diğer Yurt İçi	
	Yurt Dışı	
<b>Toplam Bütçe Dışı Kaynak İhtiyacı</b>		<b>0</b>
<b>Toplam Kaynak İhtiyacı</b>		<b>500.000</b>

## FAALİYET MALİYETLERİ TABLOSU

<b>İdare Adı</b>	Tarsus Belediyesi
<b>Performans Hedefi</b>	Kentsel dönüşüm uygulaması yapılması
<b>Faaliyet Adı</b>	Eksik kapı levhalarının tamamlanması
<b>Sorumlu Harcama Birimi veya Birimleri</b>	İmar ve Şehircilik Müdürlüğü
<b>Açıklamalar</b> Kentimizin plansız yapılaşmış ve eskimiş kent dokularının bulunduğu bölgelerde kentsel dönüşüm uygulaması yapılarak eksik kapı levhalarının tamamlanması	

<b>Ekonomik Kod</b>		<b>(t+1)</b>
01	Personel Giderleri	
02	SGK Devlet Primi Giderleri	
03	Mal ve Hizmet Alım Giderleri	20.000
04	Faiz Giderleri	
05	Cari Transferler	
06	Sermaye Giderleri	
07	Sermaye Transferler	
08	Borç Verme	
<b>Toplam Bütçe Kaynak İhtiyacı</b>		<b>20.000</b>
<b>Bütçe Dışı Kaynaklar</b>	Döner Sermaye	
	Diğer Yurt İçi	
	Yurt Dışı	
<b>Toplam Bütçe Dışı Kaynak İhtiyacı</b>		<b>0</b>
<b>Toplam Kaynak İhtiyacı</b>		<b>20.000</b>

## FAALİYET MALİYETLERİ TABLOSU

<b>İdare Adı</b>	Tarsus Belediyesi
<b>Performans Hedefi</b>	Plan dönemi boyunca kentin muhtelif yerlerinde imar planı uygulaması yapılması
<b>Faaliyet Adı</b>	İmar planı uygulaması yapılması Şehrin muhtelif yerlerinde kamulaştırma yapılması
<b>Sorumlu Harcama Birimi veya Birimleri</b>	İmar ve Şehircilik Müdürlüğü
Açıklamalar Plan uygulaması yapılması. Kamulaştırma yapılması	

Ekonomik Kod		(t+1)
01	Personel Giderleri	
02	SGK Devlet Primi Giderleri	
03	Mal ve Hizmet Alım Giderleri	20.000
04	Faiz Giderleri	
05	Cari Transferler	
06	Sermaye Giderleri	8.850.100
07	Sermaye Transferler	
08	Borç Verme	
<b>Toplam Bütçe Kaynak İhtiyacı</b>		<b>8.870.100</b>
<b>Bütçe Dışı Kaynaklar</b>	Döner Sermaye	
	Diğer Yurt İçi	
	Yurt Dışı	
<b>Toplam Bütçe Dışı Kaynak İhtiyacı</b>		<b>0</b>
<b>Toplam Kaynak İhtiyacı</b>		<b>8.870.100</b>

## FAALİYET MALİYETLERİ TABLOSU

<b>İdare Adı</b>	Tarsus Belediyesi
<b>Performans Hedefi</b>	Spor alanı yapılması
<b>Faaliyet Adı</b>	Spor alanı yapılması Spor alanlarının kamulaştırılması
<b>Sorumlu Harcama Birimi veya Birimleri</b>	Fen Müdürlüğü İmar ve Şehircilik Müdürlüğü
Açıklamalar Spor alanı bulunmayan mahallere spor alanı yapılması	

Ekonomik Kod		(t+1)
01	Personel Giderleri	
02	SGK Devlet Primi Giderleri	
03	Mal ve Hizmet Alım Giderleri	
04	Faiz Giderleri	
05	Cari Transferler	
06	Sermaye Giderleri	2.250.000
07	Sermaye Transferler	
08	Borç Verme	
<b>Toplam Bütçe Kaynak İhtiyacı</b>		<b>2.250.000</b>
<b>Bütçe Dışı Kaynaklar</b>	Döner Sermaye	
	Diğer Yurt İçi	
	Yurt Dışı	
<b>Toplam Bütçe Dışı Kaynak İhtiyacı</b>		<b>0</b>
<b>Toplam Kaynak İhtiyacı</b>		<b>2.250.000</b>



## FAALİYET MALİYETLERİ TABLOSU

<b>İdare Adı</b>	Tarsus Belediyesi
<b>Performans Hedefi</b>	Çim futbol sahası yapılması
<b>Faaliyet Adı</b>	Futbol sahalarının çimlendirilmesi
<b>Sorumlu Harcama Birimi veya Birimleri</b>	Park Bahçeler Müdürlüğü
Açıklamalar Futbol sahalarının çimlendirilmesinin yapımı.	

Ekonomik Kod		(t+1)
01	Personel Giderleri	
02	SGK Devlet Primi Giderleri	
03	Mal ve Hizmet Alım Giderleri	75.000
04	Faiz Giderleri	
05	Cari Transferler	
06	Sermaye Giderleri	
07	Sermaye Transferler	
08	Borç Verme	
<b>Toplam Bütçe Kaynak İhtiyacı</b>		<b>75.000</b>
<b>Bütçe Dışı Kaynaklar</b>	Döner Sermaye	
	Diğer Yurt İçi	
	Yurt Dışı	
<b>Toplam Bütçe Dışı Kaynak İhtiyacı</b>		<b>0</b>
<b>Toplam Kaynak İhtiyacı</b>		<b>75.000</b>

## FAALİYET MALİYETLERİ TABLOSU

<b>İdare Adı</b>	Tarsus Belediyesi
<b>Performans Hedefi</b>	Tarsus Şehir Stadı eksikliklerinin giderilmesi
<b>Faaliyet Adı</b>	Tarsus Şehir Stadı eksikliklerinin yapımı Tarsus Şehir Stadı çöllerinin yenilenmesi ve bakımı
<b>Sorumlu Harcama Birimi veya Birimleri</b>	Fen Müdürlüğü Park Bahçeler Müdürlüğü
<b>Açıklamalar</b> Tarsus şehir stadının eksiklerinin giderilip kullanıma açılması.	

<b>Ekonomik Kod</b>		<b>(t+1)</b>
01	Personel Giderleri	
02	SGK Devlet Primi Giderleri	
03	Mal ve Hizmet Alım Giderleri	100.000
04	Faiz Giderleri	
05	Cari Transferler	
06	Sermaye Giderleri	1.500.000
07	Sermaye Transferler	
08	Borç Verme	
<b>Toplam Bütçe Kaynak İhtiyacı</b>		<b>1.600.000</b>
<b>Bütçe Dışı Kaynaklar</b>	Döner Sermaye	
	Diğer Yurt İçi	
	Yurt Dışı	
<b>Toplam Bütçe Dışı Kaynak İhtiyacı</b>		<b>0</b>
<b>Toplam Kaynak İhtiyacı</b>		<b>1.600.000</b>

## FAALİYET MALİYETLERİ TABLOSU

<b>İdare Adı</b>	Tarsus Belediyesi
<b>Performans Hedefi</b>	27 Aralık Stadı eksikliklerinin giderilmesi
<b>Faaliyet Adı</b>	27 Aralık Stadı eksikliklerinin yapımı 27 Aralık Stadı çöllerinin yenilenmesi ve bakımı
<b>Sorumlu Harcama Birimi veya Birimleri</b>	Fen Müdürlüğü Park Bahçeler Müdürlüğü
Açıklamalar 27 Aralık stadının eksiklerinin giderilip kullanıma açılması.	

Ekonomik Kod		(t+1)
01	Personel Giderleri	
02	SGK Devlet Primi Giderleri	
03	Mal ve Hizmet Alım Giderleri	50.000
04	Faiz Giderleri	
05	Cari Transferler	
06	Sermaye Giderleri	2.000.000
07	Sermaye Transferler	
08	Borç Verme	
<b>Toplam Bütçe Kaynak İhtiyacı</b>		<b>2.050.000</b>
<b>Bütçe Dışı Kaynaklar</b>	Döner Sermaye	
	Diğer Yurt İçi	
	Yurt Dışı	
<b>Toplam Bütçe Dışı Kaynak İhtiyacı</b>		<b>0</b>
<b>Toplam Kaynak İhtiyacı</b>		<b>2.050.000</b>

## FAALİYET MALİYETLERİ TABLOSU

<b>İdare Adı</b>	Tarsus Belediyesi
<b>Performans Hedefi</b>	Kapalı Olimpik yüzme havuzu yapılması
<b>Faaliyet Adı</b>	Kapalı Olimpik yüzme havuzu yapılması Kapalı Olimpik yüzme havuzunun altyapısının yapılması
<b>Sorumlu Harcama Birimi veya Birimleri</b>	Fen Müdürlüğü TASKİ
Açıklamalar	

Ekonomik Kod		(t+1)
01	Personel Giderleri	
02	SGK Devlet Primi Giderleri	
03	Mal ve Hizmet Alım Giderleri	
04	Faiz Giderleri	
05	Cari Transferler	
06	Sermaye Giderleri	600.000
07	Sermaye Transferler	
08	Borç Verme	
<b>Toplam Bütçe Kaynak İhtiyacı</b>		<b>600.000</b>
<b>Bütçe Dışı Kaynaklar</b>	Döner Sermaye	
	Diğer Yurt İçi	
	Yurt Dışı	
<b>Toplam Bütçe Dışı Kaynak İhtiyacı</b>		<b>0</b>
<b>Toplam Kaynak İhtiyacı</b>		<b>600.000</b>

## FAALİYET MALİYETLERİ TABLOSU

<b>İdare Adı</b>	Tarsus Belediyesi
<b>Performans Hedefi</b>	Berdan Nehri kenarı boyunca D-400 ile Berdan Barajı arasına yürüyüş yolu yapılması
<b>Faaliyet Adı</b>	D-400 ile Berdan Barajı arasına yürüyüş yolu yapılması D-400 ile Berdan Barajı arasına yürüyüş yolu altyapısının yapılması
<b>Sorumlu Harcama Birimi veya Birimleri</b>	Fen Müdürlüğü TASKİ Müdürlüğü
<b>Açıklamalar</b> Atıl vaziyetteki Berdan nehri kenarının altyapısı, yürüyüş, spor aletleri ve oturma yerlerinin yapılması	

Ekonomik Kod		(t+1)
01	Personel Giderleri	
02	SGK Devlet Primi Giderleri	
03	Mal ve Hizmet Alım Giderleri	
04	Faiz Giderleri	
05	Cari Transferler	
06	Sermaye Giderleri	350.000
07	Sermaye Transferler	
08	Borç Verme	
<b>Toplam Bütçe Kaynak İhtiyacı</b>		<b>350.000</b>
<b>Bütçe Dışı Kaynaklar</b>	Döner Sermaye	
	Diğer Yurt İçi	
	Yurt Dışı	
<b>Toplam Bütçe Dışı Kaynak İhtiyacı</b>		<b>0</b>
<b>Toplam Kaynak İhtiyacı</b>		<b>350.000</b>

## FAALİYET MALİYETLERİ TABLOSU

<b>İdare Adı</b>	Tarsus Belediyesi
<b>Performans Hedefi</b>	Devlet Parkı düzenlemesine ilaveler yapılması
<b>Faaliyet Adı</b>	Devlet Parkının altyapısının yapımı Devlet Parkının inşaatının yapımı Devlet Parkının düzenlenmesi yapımı Berdan barajında DSİ ve Maliye hazinesine ait taşınmazların kiralanması
<b>Sorumlu Harcama Birimi veya Birimleri</b>	TASKİ Müdürlüğü Fen Müdürlüğü Park Bahçeler Müdürlüğü İmar ve Şehircilik Müdürlüğü
Açıklamalar Mevcut Devlet Parkının genişletilip ilavelerin altyapısı, inşaatı ve park düzenlemesi yapılması	

Ekonomik Kod		(t+1)
01	Personel Giderleri	
02	SGK Devlet Primi Giderleri	
03	Mal ve Hizmet Alım Giderleri	400.000
04	Faiz Giderleri	
05	Cari Transferler	
06	Sermaye Giderleri	466.100
07	Sermaye Transferler	
08	Borç Verme	
<b>Toplam Bütçe Kaynak İhtiyacı</b>		<b>866.100</b>
<b>Bütçe Dışı Kaynaklar</b>	Döner Sermaye	
	Diğer Yurt İçi	
	Yurt Dışı	
<b>Toplam Bütçe Dışı Kaynak İhtiyacı</b>		<b>0</b>
<b>Toplam Kaynak İhtiyacı</b>		<b>866.100</b>

## FAALİYET MALİYETLERİ TABLOSU

<b>İdare Adı</b>	Tarsus Belediyesi
<b>Performans Hedefi</b>	Berdan Nehri düzenlemesi, gölet oluşturulması, şelalenin akarsulu hale getirilmesi
<b>Faaliyet Adı</b>	Berdan nehrinin düzenlenmesi
<b>Sorumlu Harcama Birimi veya Birimleri</b>	Fen Müdürlüğü
<p>Açıklamalar</p> <p>Şehrimizdeki rekreasyon alanlarının artırılması için Berdan nehrinin ve kıyılarının düzenlenmesi için planlama çalışmalarının başlatılması.</p>	

<b>Ekonomik Kod</b>		<b>(t+1)</b>
01	Personel Giderleri	
02	SGK Devlet Primi Giderleri	
03	Mal ve Hizmet Alım Giderleri	
04	Faiz Giderleri	
05	Cari Transferler	
06	Sermaye Giderleri	100
07	Sermaye Transferler	
08	Borç Verme	
<b>Toplam Bütçe Kaynak İhtiyacı</b>		<b>100</b>
<b>Bütçe Dışı Kaynaklar</b>	Döner Sermaye	
	Diğer Yurt İçi	
	Yurt Dışı	
<b>Toplam Bütçe Dışı Kaynak İhtiyacı</b>		<b>0</b>
<b>Toplam Kaynak İhtiyacı</b>		<b>100</b>

## FAALİYET MALİYETLERİ TABLOSU

<b>İdare Adı</b>	Tarsus Belediyesi
<b>Performans Hedefi</b>	Berdan Baraj bölgesinde hayvanat bahçesi yapılması
<b>Faaliyet Adı</b>	Hayvanat bahçesi ve atlı spor tesisi yapılması
<b>Sorumlu Harcama Birimi veya Birimleri</b>	Fen Müdürlüğü
<p>Açıklamalar</p> <p>Şehir merkezinde bulunan hayvanat bahçesi yakın çevresinde şikayetlere yol açmaktadır. Bu şikayetlerin önlenmesi, hayvanların daha geniş doğal ortamlarda yaşamlarını devam ettirebilmeleri için şehir dışına taşınması. Atlı spor tesisi yapımı.</p>	

Ekonomik Kod		(t+1)
01	Personel Giderleri	
02	SGK Devlet Primi Giderleri	
03	Mal ve Hizmet Alım Giderleri	
04	Faiz Giderleri	
05	Cari Transferler	
06	Sermaye Giderleri	10.000.000
07	Sermaye Transferler	
08	Borç Verme	
<b>Toplam Bütçe Kaynak İhtiyacı</b>		<b>10.000.000</b>
<b>Bütçe Dışı Kaynaklar</b>	Döner Sermaye	
	Diğer Yurt İçi	
	Yurt Dışı	
<b>Toplam Bütçe Dışı Kaynak İhtiyacı</b>		<b>0</b>
<b>Toplam Kaynak İhtiyacı</b>		<b>10.000.000</b>



## FAALİYET MALİYETLERİ TABLOSU

<b>İdare Adı</b>	Tarsus Belediyesi
<b>Performans Hedefi</b>	50.000 m <sup>2</sup> yeşil alan düzenlemesi yapılması
<b>Faaliyet Adı</b>	Yeşil alan yapımı
<b>Sorumlu Harcama Birimi veya Birimleri</b>	TASKİ Müdürlüğü Fen Müdürlüğü Park Bahçeler Müdürlüğü
<b>Açıklamalar</b> Yeşil alan düzenlemesi yapılmayan mahallelere çiçeklendirme ve oyun alanları yapılması	

<b>Ekonomik Kod</b>		<b>(t+1)</b>
01	Personel Giderleri	
02	SGK Devlet Primi Giderleri	
03	Mal ve Hizmet Alım Giderleri	1.000.000
04	Faiz Giderleri	
05	Cari Transferler	
06	Sermaye Giderleri	350.000
07	Sermaye Transferler	
08	Borç Verme	
<b>Toplam Bütçe Kaynak İhtiyacı</b>		<b>1.350.000</b>
<b>Bütçe Dışı Kaynaklar</b>	Döner Sermaye	
	Diğer Yurt İçi	
	Yurt Dışı	
<b>Toplam Bütçe Dışı Kaynak İhtiyacı</b>		<b>0</b>
<b>Toplam Kaynak İhtiyacı</b>		<b>1.350.000</b>

## FAALİYET MALİYETLERİ TABLOSU

<b>İdare Adı</b>	Tarsus Belediyesi
<b>Performans Hedefi</b>	Kongre merkezi yapılması
<b>Faaliyet Adı</b>	Kongre merkezi yapılması
<b>Sorumlu Harcama Birimi veya Birimleri</b>	Fen Müdürlüğü
Açıklamalar Kongre Merkezinin etüt ve planlamasına başlanması.	

Ekonomik Kod		(t+1)
01	Personel Giderleri	
02	SGK Devlet Primi Giderleri	
03	Mal ve Hizmet Alım Giderleri	
04	Faiz Giderleri	
05	Cari Transferler	
06	Sermaye Giderleri	100
07	Sermaye Transferler	
08	Borç Verme	
<b>Toplam Bütçe Kaynak İhtiyacı</b>		<b>100</b>
<b>Bütçe Dışı Kaynaklar</b>	Döner Sermaye	
	Diğer Yurt İçi	
	Yurt Dışı	
<b>Toplam Bütçe Dışı Kaynak İhtiyacı</b>		<b>0</b>
<b>Toplam Kaynak İhtiyacı</b>		<b>100</b>

## FAALİYET MALİYETLERİ TABLOSU

<b>İdare Adı</b>	Tarsus Belediyesi
<b>Performans Hedefi</b>	Türk Dünyası Kültür Merkezi yapılması
<b>Faaliyet Adı</b>	Türk Dünyası Kültür Merkezi yapılması
<b>Sorumlu Harcama Birimi veya Birimleri</b>	Fen Müdürlüğü
Açıklamalar Etüt ve planlama çalışmalarına başlanması.	

Ekonomik Kod		(t+1)
01	Personel Giderleri	
02	SGK Devlet Primi Giderleri	
03	Mal ve Hizmet Alım Giderleri	
04	Faiz Giderleri	
05	Cari Transferler	
06	Sermaye Giderleri	100
07	Sermaye Transferler	
08	Borç Verme	
<b>Toplam Bütçe Kaynak İhtiyacı</b>		<b>100</b>
<b>Bütçe Dışı Kaynaklar</b>	Döner Sermaye	
	Diğer Yurt İçi	
	Yurt Dışı	
<b>Toplam Bütçe Dışı Kaynak İhtiyacı</b>		<b>0</b>
<b>Toplam Kaynak İhtiyacı</b>		<b>100</b>

## FAALİYET MALİYETLERİ TABLOSU

<b>İdare Adı</b>	Tarsus Belediyesi
<b>Performans Hedefi</b>	Türk Dünyası Kültür Merkezi yapılması
<b>Faaliyet Adı</b>	Yeni Müze Yapımı
<b>Sorumlu Harcama Birimi veya Birimleri</b>	İmar ve Şehircilik Müdürlüğü
Açıklamalar	

Ekonomik Kod		(t+1)
01	Personel Giderleri	
02	SGK Devlet Primi Giderleri	
03	Mal ve Hizmet Alım Giderleri	
04	Faiz Giderleri	
05	Cari Transferler	
06	Sermaye Giderleri	1.000.000
07	Sermaye Transferler	
08	Borç Verme	
<b>Toplam Bütçe Kaynak İhtiyacı</b>		<b>1.000.000</b>
<b>Bütçe Dışı Kaynaklar</b>	Döner Sermaye	
	Diğer Yurt İçi	
	Yurt Dışı	
<b>Toplam Bütçe Dışı Kaynak İhtiyacı</b>		<b>0</b>
<b>Toplam Kaynak İhtiyacı</b>		<b>1.000.000</b>

## FAALİYET MALİYETLERİ TABLOSU

<b>İdare Adı</b>	Tarsus Belediyesi
<b>Performans Hedefi</b>	Eksik olan bekçi binalarının yapılması
<b>Faaliyet Adı</b>	Bekçi binalarının yapılması
<b>Sorumlu Harcama Birimi veya Birimleri</b>	Fen Müdürlüğü
Açıklamalar Bekçi binası olmayan mahallelerde bekçi binası yapımı	

Ekonomik Kod		(t+1)
01	Personel Giderleri	
02	SGK Devlet Primi Giderleri	
03	Mal ve Hizmet Alım Giderleri	
04	Faiz Giderleri	
05	Cari Transferler	
06	Sermaye Giderleri	250.000
07	Sermaye Transferler	
08	Borç Verme	
<b>Toplam Bütçe Kaynak İhtiyacı</b>		<b>250.000</b>
<b>Bütçe Dışı Kaynaklar</b>	Döner Sermaye	
	Diğer Yurt İçi	
	Yurt Dışı	
<b>Toplam Bütçe Dışı Kaynak İhtiyacı</b>		<b>0</b>
<b>Toplam Kaynak İhtiyacı</b>		<b>250.000</b>

## FAALİYET MALİYETLERİ TABLOSU

<b>İdare Adı</b>	Tarsus Belediyesi
<b>Performans Hedefi</b>	Yeni mahalle'ye düğün salonu yapılması
<b>Faaliyet Adı</b>	Düğün salonu yapımı
<b>Sorumlu Harcama Birimi veya Birimleri</b>	Fen Müdürlüğü
Açıklamalar Büyüyen ilçemizde düğün salonu ihtiyacını karşılamak için Yeni Mahalleye düğün salonu yapılacaktır.	

Ekonomik Kod		(t+1)
01	Personel Giderleri	
02	SGK Devlet Primi Giderleri	
03	Mal ve Hizmet Alım Giderleri	
04	Faiz Giderleri	
05	Cari Transferler	
06	Sermaye Giderleri	500.000
07	Sermaye Transferler	
08	Borç Verme	
<b>Toplam Bütçe Kaynak İhtiyacı</b>		<b>500.000</b>
<b>Bütçe Dışı Kaynaklar</b>	Döner Sermaye	
	Diğer Yurt İçi	
	Yurt Dışı	
<b>Toplam Bütçe Dışı Kaynak İhtiyacı</b>		<b>0</b>
<b>Toplam Kaynak İhtiyacı</b>		<b>500.000</b>

## FAALİYET MALİYETLERİ TABLOSU

<b>İdare Adı</b>	Tarsus Belediyesi
<b>Performans Hedefi</b>	Mezarlık ihtiyacının giderilmesi.
<b>Faaliyet Adı</b>	Yeni mezarlık alanın kamulaştırılması
<b>Sorumlu Harcama Birimi veya Birimleri</b>	İmar ve Şehircilik Müdürlüğü Fen Müdürlüğü Park ve Bahçeler Müdürlüğü
<p>Açıklamalar</p> <p>Tarsusta bulunan mevcut mezarlık ihtiyacı karşılamaya yeterli değildir. Yeni mezarlık alanın kamulaştırılması gerekmektedir.</p>	

Ekonomik Kod		(t+1)
01	Personel Giderleri	
02	SGK Devlet Primi Giderleri	
03	Mal ve Hizmet Alım Giderleri	30.000
04	Faiz Giderleri	
05	Cari Transferler	
06	Sermaye Giderleri	200
07	Sermaye Transferler	
08	Borç Verme	
<b>Toplam Bütçe Kaynak İhtiyacı</b>		<b>30.200</b>
<b>Bütçe Dışı Kaynaklar</b>	Döner Sermaye	
	Diğer Yurt İçi	
	Yurt Dışı	
<b>Toplam Bütçe Dışı Kaynak İhtiyacı</b>		<b>0</b>
<b>Toplam Kaynak İhtiyacı</b>		<b>30.200</b>

## FAALİYET MALİYETLERİ TABLOSU

<b>İdare Adı</b>	Tarsus Belediyesi
<b>Performans Hedefi</b>	Mevcut mezarlığın ihtiyacının giderilmesi.
<b>Faaliyet Adı</b>	Mevcut mezarlığa sundurma yapılması
<b>Sorumlu Harcama Birimi veya Birimleri</b>	Fen Müdürlüğü
Açıklamalar Tarsus'ta bulunan şehir mezarlığına sundurma yapılması için etüt yapımına başlanması.	

Ekonomik Kod		(t+1)
01	Personel Giderleri	
02	SGK Devlet Primi Giderleri	
03	Mal ve Hizmet Alım Giderleri	
04	Faiz Giderleri	
05	Cari Transferler	
06	Sermaye Giderleri	100
07	Sermaye Transferler	
08	Borç Verme	
<b>Toplam Bütçe Kaynak İhtiyacı</b>		<b>100</b>
<b>Bütçe Dışı Kaynaklar</b>	Döner Sermaye	
	Diğer Yurt İçi	
	Yurt Dışı	
<b>Toplam Bütçe Dışı Kaynak İhtiyacı</b>		<b>0</b>
<b>Toplam Kaynak İhtiyacı</b>		<b>100</b>



## FAALİYET MALİYETLERİ TABLOSU

<b>İdare Adı</b>	Tarsus Belediyesi
<b>Performans Hedefi</b>	30 adet otobüs alımı yapılması
<b>Faaliyet Adı</b>	30 adet Otobüs alımı
<b>Sorumlu Harcama Birimi veya Birimleri</b>	Ulaşım Hizmetleri İşletmesi
<b>Açıklamalar</b> Şehir içi toplu taşıma araçlarını kullananların daha iyi ve kaliteli hizmet alabilmeleri için 30 adet otobüs alınması için etüt yapılacaktır.	

Ekonomik Kod		(t+1)
01	Personel Giderleri	
02	SGK Devlet Primi Giderleri	
03	Mal ve Hizmet Alım Giderleri	
04	Faiz Giderleri	
05	Cari Transferler	
06	Sermaye Giderleri	100
07	Sermaye Transferler	
08	Borç Verme	
<b>Toplam Bütçe Kaynak İhtiyacı</b>		<b>100</b>
<b>Bütçe Dışı Kaynaklar</b>	Döner Sermaye	
	Diğer Yurt İçi	
	Yurt Dışı	
<b>Toplam Bütçe Dışı Kaynak İhtiyacı</b>		<b>0</b>
<b>Toplam Kaynak İhtiyacı</b>		<b>100</b>

## FAALİYET MALİYETLERİ TABLOSU

<b>İdare Adı</b>	Tarsus Belediyesi
<b>Performans Hedefi</b>	20 adet otobüs durak kabini alınması
<b>Faaliyet Adı</b>	Otobüs durak kabini alınması
<b>Sorumlu Harcama Birimi veya Birimleri</b>	Zabıta Müdürlüğü
Açıklamalar Şehrin muhtelif yerlerindeki durak ihtiyacını karşılamak için 20 adet otobüs durak kabini alınması	

Ekonomik Kod		(t+1)
01	Personel Giderleri	
02	SGK Devlet Primi Giderleri	
03	Mal ve Hizmet Alım Giderleri	5.000
04	Faiz Giderleri	
05	Cari Transferler	
06	Sermaye Giderleri	
07	Sermaye Transferler	
08	Borç Verme	
<b>Toplam Bütçe Kaynak İhtiyacı</b>		<b>5.000</b>
<b>Bütçe Dışı Kaynaklar</b>	Döner Sermaye	
	Diğer Yurt İçi	
	Yurt Dışı	
<b>Toplam Bütçe Dışı Kaynak İhtiyacı</b>		<b>0</b>
<b>Toplam Kaynak İhtiyacı</b>		<b>5.000</b>

## FAALİYET MALİYETLERİ TABLOSU

<b>İdare Adı</b>	Tarsus Belediyesi
<b>Performans Hedefi</b>	Ulaşım Master Planı yapılması
<b>Faaliyet Adı</b>	Ulaşım Master Planı yapılması
<b>Sorumlu Harcama Birimi veya Birimleri</b>	Ulaşım Hizmetleri İşletmesi
<b>Açıklamalar</b> Tarsus şehir içi trafiğin uzun vadede ihtiyaçlarının tesbiti ve altyapının buna uygun düzenlenebilmesi için Ulaşım Master planı yaptırılacaktır.	

<b>Ekonomik Kod</b>		<b>(t+1)</b>
01	Personel Giderleri	
02	SGK Devlet Primi Giderleri	
03	Mal ve Hizmet Alım Giderleri	
04	Faiz Giderleri	
05	Cari Transferler	
06	Sermaye Giderleri	600.000
07	Sermaye Transferler	
08	Borç Verme	
<b>Toplam Bütçe Kaynak İhtiyacı</b>		<b>600.000</b>
<b>Bütçe Dışı Kaynaklar</b>	Döner Sermaye	
	Diğer Yurt İçi	
	Yurt Dışı	
<b>Toplam Bütçe Dışı Kaynak İhtiyacı</b>		<b>0</b>
<b>Toplam Kaynak İhtiyacı</b>		<b>600.000</b>

## FAALİYET MALİYETLERİ TABLOSU

<b>İdare Adı</b>	Tarsus Belediyesi
<b>Performans Hedefi</b>	D-750 Karayoluna tali yol yapılması
<b>Faaliyet Adı</b>	D-750 Tali yolun yapımı D-750 Tali yolun altyapısının yapımı
<b>Sorumlu Harcama Birimi veya Birimleri</b>	Fen Müdürlüğü TASKİ Müdürlüğü
<b>Açıklamalar</b> Şehir içi yol mesafelerini kısaltmak ve trafik yoğunluğu olan bölgeleri rahatlatmak için ana yol olan D-750 karayoluna tali yol yapılacaktır.	

<b>Ekonomik Kod</b>		<b>(t+1)</b>
01	Personel Giderleri	
02	SGK Devlet Primi Giderleri	
03	Mal ve Hizmet Alım Giderleri	
04	Faiz Giderleri	
05	Cari Transferler	
06	Sermaye Giderleri	2.373.000
07	Sermaye Transferler	
08	Borç Verme	
<b>Toplam Bütçe Kaynak İhtiyacı</b>		<b>2.373.000</b>
<b>Bütçe Dışı Kaynaklar</b>	Döner Sermaye	
	Diğer Yurt İçi	
	Yurt Dışı	
<b>Toplam Bütçe Dışı Kaynak İhtiyacı</b>		<b>0</b>
<b>Toplam Kaynak İhtiyacı</b>		<b>2.373.000</b>

## FAALİYET MALİYETLERİ TABLOSU

<b>İdare Adı</b>	Tarsus Belediyesi
<b>Performans Hedefi</b>	D-400 Karayolundaki tali yolunun tamamlanması
<b>Faaliyet Adı</b>	D-400 Karayolunda tali yolunun yapımı D-400 Karayolunda tali yolunun altyapısının yapımı
<b>Sorumlu Harcama Birimi veya Birimleri</b>	Fen Müdürlüğü TASKİ Müdürlüğü
Açıklamalar Adana Mersin karayolunun şehir içinden geçen kısmına yapılan tali yolun tamamlanması.	

Ekonomik Kod		(t+1)
01	Personel Giderleri	
02	SGK Devlet Primi Giderleri	
03	Mal ve Hizmet Alım Giderleri	
04	Faiz Giderleri	
05	Cari Transferler	
06	Sermaye Giderleri	2.325.000
07	Sermaye Transferler	
08	Borç Verme	
<b>Toplam Bütçe Kaynak İhtiyacı</b>		<b>2.325.000</b>
<b>Bütçe Dışı Kaynaklar</b>	Döner Sermaye	
	Diğer Yurt İçi	
	Yurt Dışı	
<b>Toplam Bütçe Dışı Kaynak İhtiyacı</b>		<b>0</b>
<b>Toplam Kaynak İhtiyacı</b>		<b>2.325.000</b>

## FAALİYET MALİYETLERİ TABLOSU

<b>İdare Adı</b>	Tarsus Belediyesi
<b>Performans Hedefi</b>	Mezarlığın kuzeyindeki demir yoluna paralel yol ve köprü yapılması.
<b>Faaliyet Adı</b>	Köprü ve bağlantı yolunun yapılması
<b>Sorumlu Harcama Birimi veya Birimleri</b>	Fen Müdürlüğü
Açıklamalar Şehir merkezindeki ulaşım sorununu çözmek için mezarlığın kuzeyindeki demir yoluna paralel yol ve köprü yapılacaktır.	

Ekonomik Kod		(t+1)
01	Personel Giderleri	
02	SGK Devlet Primi Giderleri	
03	Mal ve Hizmet Alım Giderleri	
04	Faiz Giderleri	
05	Cari Transferler	
06	Sermaye Giderleri	1.000.000
07	Sermaye Transferler	
08	Borç Verme	
<b>Toplam Bütçe Kaynak İhtiyacı</b>		<b>1.000.000</b>
<b>Bütçe Dışı Kaynaklar</b>	Döner Sermaye	
	Diğer Yurt İçi	
	Yurt Dışı	
<b>Toplam Bütçe Dışı Kaynak İhtiyacı</b>		<b>0</b>
<b>Toplam Kaynak İhtiyacı</b>		<b>1.000.000</b>

## FAALİYET MALİYETLERİ TABLOSU

<b>İdare Adı</b>	Tarsus Belediyesi
<b>Performans Hedefi</b>	Adana Caddesinde Berdan nehri üzerine köprü yapılması.
<b>Faaliyet Adı</b>	Bina kamulaştırması yapılması
<b>Sorumlu Harcama Birimi veya Birimleri</b>	İmar ve Şehircilik Müdürlüğü
<p>Açıklamalar</p> <p>Şehir merkezindeki ulaşım sorununu çözmek için Adana Caddesinde Berdan nehri üzerine mevcuttaki köprü trafik yoğunluğunu taşıyamamasından dolayı yeni köprü yapımı için kamulaştırma hazırlıkları yapılacaktır.</p>	

Ekonomik Kod		(t+1)
01	Personel Giderleri	
02	SGK Devlet Primi Giderleri	
03	Mal ve Hizmet Alım Giderleri	
04	Faiz Giderleri	
05	Cari Transferler	
06	Sermaye Giderleri	100
07	Sermaye Transferler	
08	Borç Verme	
<b>Toplam Bütçe Kaynak İhtiyacı</b>		<b>100</b>
<b>Bütçe Dışı Kaynaklar</b>	Döner Sermaye	
	Diğer Yurt İçi	
	Yurt Dışı	
<b>Toplam Bütçe Dışı Kaynak İhtiyacı</b>		<b>0</b>
<b>Toplam Kaynak İhtiyacı</b>		<b>100</b>

## FAALİYET MALİYETLERİ TABLOSU

<b>İdare Adı</b>	Tarsus Belediyesi
<b>Performans Hedefi</b>	Katlı otopark yapılması
<b>Faaliyet Adı</b>	Katlı otopark yapılması
<b>Sorumlu Harcama Birimi veya Birimleri</b>	Fen Müdürlüğü
Açıklamalar Şehir merkezindeki park sorununu çözmek için katlı otopark yapılacaktır.Etüt çalışmaları başlatılacaktır.	

Ekonomik Kod		(t+1)
01	Personel Giderleri	
02	SGK Devlet Primi Giderleri	
03	Mal ve Hizmet Alım Giderleri	
04	Faiz Giderleri	
05	Cari Transferler	
06	Sermaye Giderleri	100
07	Sermaye Transferler	
08	Borç Verme	
<b>Toplam Bütçe Kaynak İhtiyacı</b>		<b>100</b>
<b>Bütçe Dışı Kaynaklar</b>	Döner Sermaye	
	Diğer Yurt İçi	
	Yurt Dışı	
<b>Toplam Bütçe Dışı Kaynak İhtiyacı</b>		<b>0</b>
<b>Toplam Kaynak İhtiyacı</b>		<b>100</b>



## FAALİYET MALİYETLERİ TABLOSU

<b>İdare Adı</b>	Tarsus Belediyesi
<b>Performans Hedefi</b>	D-400 Karayolu üzerine yaya üst geçidi yapılması
<b>Faaliyet Adı</b>	D-400 Karayolu üzerine yaya üst geçitlerinin yapılması
<b>Sorumlu Harcama Birimi veya Birimleri</b>	Fen Müdürlüğü
<p><b>Açıklamalar</b>                      Adana Mersin transit yolu olan D-400 karayolu yoğun trafik taşımaktadır. Şehir trafiğini rahatlatmak için bu yola yapılan tali yol çalışmaları sonucu yayaların karşıdan karşıya geçme imkanları daha da kısıtlanmıştır. Yayaların karşıdan karşıya geçmesi için tehlikeyi bertaraf eden üst geçitler yapılacaktır.</p>	

<b>Ekonomik Kod</b>		<b>(t+1)</b>
01	Personel Giderleri	
02	SGK Devlet Primi Giderleri	
03	Mal ve Hizmet Alım Giderleri	
04	Faiz Giderleri	
05	Cari Transferler	
06	Sermaye Giderleri	500.000
07	Sermaye Transferler	
08	Borç Verme	
<b>Toplam Bütçe Kaynak İhtiyacı</b>		<b>500.000</b>
<b>Bütçe Dışı Kaynaklar</b>	Döner Sermaye	
	Diğer Yurt İçi	
	Yurt Dışı	
<b>Toplam Bütçe Dışı Kaynak İhtiyacı</b>		<b>0</b>
<b>Toplam Kaynak İhtiyacı</b>		<b>500.000</b>

## FAALİYET MALİYETLERİ TABLOSU

<b>İdare Adı</b>	Tarsus Belediyesi
<b>Performans Hedefi</b>	D-400 Karayolu üzerine yürüyen merdiven yapılması
<b>Faaliyet Adı</b>	D-400 Karayolu üzerine yürüyen merdiven yapılması
<b>Sorumlu Harcama Birimi veya Birimleri</b>	Fen Müdürlüğü
<p><b>Açıklamalar</b>                      Adana Mersin transit yolu olan D-400 karayolu yoğun trafik taşımaktadır. Şehir trafiğini rahatlatmak için bu yola yapılan tali yol çalışmaları sonucu yayaların karşıdan karşıya geçme imkanları daha da kısıtlanmıştır. Yayaların karşıdan karşıya geçmesi için tehlikeyi bertaraf eden üst geçitlere yürüyen merdiven yapılacaktır.</p>	

<b>Ekonomik Kod</b>		<b>(t+1)</b>
01	Personel Giderleri	
02	SGK Devlet Primi Giderleri	
03	Mal ve Hizmet Alım Giderleri	
04	Faiz Giderleri	
05	Cari Transferler	
06	Sermaye Giderleri	500.000
07	Sermaye Transferler	
08	Borç Verme	
<b>Toplam Bütçe Kaynak İhtiyacı</b>		<b>500.000</b>
<b>Bütçe Dışı Kaynaklar</b>	Döner Sermaye	
	Diğer Yurt İçi	
	Yurt Dışı	
<b>Toplam Bütçe Dışı Kaynak İhtiyacı</b>		<b>0</b>
<b>Toplam Kaynak İhtiyacı</b>		<b>500.000</b>

## FAALİYET MALİYETLERİ TABLOSU

<b>İdare Adı</b>	Tarsus Belediyesi
<b>Performans Hedefi</b>	Yol yaya ve okul geçit bölgelerinin yeniden düzenlenmesi
<b>Faaliyet Adı</b>	Okul ve yaya çizgilerinin yapımı
<b>Sorumlu Harcama Birimi veya Birimleri</b>	Zabıta Müdürlüğü
<b>Açıklamalar</b> Şehir içi yollarda okul önlerini ve diğer yaya geçitlerini belirlemek üzere çizgilerin yapımı	

<b>Ekonomik Kod</b>		<b>(t+1)</b>
01	Personel Giderleri	
02	SGK Devlet Primi Giderleri	
03	Mal ve Hizmet Alım Giderleri	3.000
04	Faiz Giderleri	
05	Cari Transferler	
06	Sermaye Giderleri	
07	Sermaye Transferler	
08	Borç Verme	
<b>Toplam Bütçe Kaynak İhtiyacı</b>		<b>3.000</b>
<b>Bütçe Dışı Kaynaklar</b>	Döner Sermaye	
	Diğer Yurt İçi	
	Yurt Dışı	
<b>Toplam Bütçe Dışı Kaynak İhtiyacı</b>		<b>0</b>
<b>Toplam Kaynak İhtiyacı</b>		<b>3.000</b>

## FAALİYET MALİYETLERİ TABLOSU

<b>İdare Adı</b>	Tarsus Belediyesi
<b>Performans Hedefi</b>	Trafik ve tanıtım levhalarının yenilenerek düzenlenmesi
<b>Faaliyet Adı</b>	Trafik ve tanıtım levhalarının düzenlenmesi
<b>Sorumlu Harcama Birimi veya Birimleri</b>	Zabıta Müdürlüğü
<b>Açıklamalar</b> Şehri içindeki trafik ve tanıtım levhalarını yıprananların yenilenmesi ile yenilerinin düzenlenmesi	

<b>Ekonomik Kod</b>		<b>(t+1)</b>
01	Personel Giderleri	
02	SGK Devlet Primi Giderleri	
03	Mal ve Hizmet Alım Giderleri	10.000
04	Faiz Giderleri	
05	Cari Transferler	
06	Sermaye Giderleri	
07	Sermaye Transferler	
08	Borç Verme	
<b>Toplam Bütçe Kaynak İhtiyacı</b>		<b>10.000</b>
<b>Bütçe Dışı Kaynaklar</b>	Döner Sermaye	
	Diğer Yurt İçi	
	Yurt Dışı	
<b>Toplam Bütçe Dışı Kaynak İhtiyacı</b>		<b>0</b>
<b>Toplam Kaynak İhtiyacı</b>		<b>10.000</b>

## FAALİYET MALİYETLERİ TABLOSU

<b>İdare Adı</b>	Tarsus Belediyesi
<b>Performans Hedefi</b>	Sıcak ve sathi kaplama asfalt yapılması
<b>Faaliyet Adı</b>	Sıcak ve sathi kaplama asfalt yapılması
<b>Sorumlu Harcama Birimi veya Birimleri</b>	Fen Müdürlüğü
Açıklamalar İlçemizde yeni açılan ve bakım ihtiyacı olan yolların kullanışlı hale getirilmesi.	

Ekonomik Kod		(t+1)
01	Personel Giderleri	
02	SGK Devlet Primi Giderleri	
03	Mal ve Hizmet Alım Giderleri	
04	Faiz Giderleri	
05	Cari Transferler	
06	Sermaye Giderleri	13.000.000
07	Sermaye Transferler	
08	Borç Verme	
<b>Toplam Bütçe Kaynak İhtiyacı</b>		<b>13.000.000</b>
<b>Bütçe Dışı Kaynaklar</b>	Döner Sermaye	
	Diğer Yurt İçi	
	Yurt Dışı	
<b>Toplam Bütçe Dışı Kaynak İhtiyacı</b>		<b>0</b>
<b>Toplam Kaynak İhtiyacı</b>		<b>13.000.000</b>

## FAALİYET MALİYETLERİ TABLOSU

<b>İdare Adı</b>	Tarsus Belediyesi
<b>Performans Hedefi</b>	Sıcak ve sathi kaplama asfalt yapılması
<b>Faaliyet Adı</b>	Hal ile tren yolu arasına sıcak asfalt yapılması
<b>Sorumlu Harcama Birimi veya Birimleri</b>	Fen Müdürlüğü
Açıklamalar İlçemizde yeni açılan ve bakım ihtiyacı olan yolların kullanışlı hale getirilmesi	

Ekonomik Kod		(t+1)
01	Personel Giderleri	
02	SGK Devlet Primi Giderleri	
03	Mal ve Hizmet Alım Giderleri	
04	Faiz Giderleri	
05	Cari Transferler	
06	Sermaye Giderleri	100.000
07	Sermaye Transferler	
08	Borç Verme	
<b>Toplam Bütçe Kaynak İhtiyacı</b>		<b>100.000</b>
<b>Bütçe Dışı Kaynaklar</b>	Döner Sermaye	
	Diğer Yurt İçi	
	Yurt Dışı	
<b>Toplam Bütçe Dışı Kaynak İhtiyacı</b>		<b>0</b>
<b>Toplam Kaynak İhtiyacı</b>		<b>100.000</b>

## FAALİYET MALİYETLERİ TABLOSU

<b>İdare Adı</b>	Tarsus Belediyesi
<b>Performans Hedefi</b>	Parke yol yapılması
<b>Faaliyet Adı</b>	Parke yol ve kaldırım yapılması
<b>Sorumlu Harcama Birimi veya Birimleri</b>	Fen Müdürlüğü
<b>Açıklamalar</b> Şehrimizde parke döşeli yol ve kaldırımların bakım ve onarımı, yeni açılacak bir kısım yollarda parke yol ve kaldırım yapılması.	

<b>Ekonomik Kod</b>		<b>(t+1)</b>
01	Personel Giderleri	
02	SGK Devlet Primi Giderleri	
03	Mal ve Hizmet Alım Giderleri	
04	Faiz Giderleri	
05	Cari Transferler	
06	Sermaye Giderleri	2.000.000
07	Sermaye Transferler	
08	Borç Verme	
<b>Toplam Bütçe Kaynak İhtiyacı</b>		<b>2.000.000</b>
<b>Bütçe Dışı Kaynaklar</b>	Döner Sermaye	
	Diğer Yurt İçi	
	Yurt Dışı	
<b>Toplam Bütçe Dışı Kaynak İhtiyacı</b>		<b>0</b>
<b>Toplam Kaynak İhtiyacı</b>		<b>2.000.000</b>

## FAALİYET MALİYETLERİ TABLOSU

<b>İdare Adı</b>	Tarsus Belediyesi
<b>Performans Hedefi</b>	Parke yol yapılması
<b>Faaliyet Adı</b>	Yol yapım giderleri
<b>Sorumlu Harcama Birimi veya Birimleri</b>	TASKİ Müdürlüğü
<b>Açıklamalar</b> TASKİ Müdürlüğü tarafından şehrimizde altyapı çalışmaları sırasında zarar verdiği yol ve kaldırımların bakım ve onarımının yapılması.	

<b>Ekonomik Kod</b>		<b>(t+1)</b>
01	Personel Giderleri	
02	SGK Devlet Primi Giderleri	
03	Mal ve Hizmet Alım Giderleri	
04	Faiz Giderleri	
05	Cari Transferler	
06	Sermaye Giderleri	1.500.000
07	Sermaye Transferler	
08	Borç Verme	
<b>Toplam Bütçe Kaynak İhtiyacı</b>		<b>1.500.000</b>
<b>Bütçe Dışı Kaynaklar</b>	Döner Sermaye	
	Diğer Yurt İçi	
	Yurt Dışı	
<b>Toplam Bütçe Dışı Kaynak İhtiyacı</b>		<b>0</b>
<b>Toplam Kaynak İhtiyacı</b>		<b>1.500.000</b>



## FAALİYET MALİYETLERİ TABLOSU

<b>İdare Adı</b>	Tarsus Belediyesi
<b>Performans Hedefi</b>	Fuar alanı yapılması
<b>Faaliyet Adı</b>	Fuar alanının kamulaştırılması Fuar alanının inşaatının yapılması Fuar alanının düzenlenmesi
<b>Sorumlu Harcama Birimi veya Birimleri</b>	İmar ve Şehircilik Müdürlüğü Fen Müdürlüğü Park ve Bahçeler Müdürlüğü
<p>Açıklamalar</p> <p>Geçtiğimiz yıllarda kamulaştırma işlemi yapılmakta olan fuar alanının kamulaştırılması, projesi, altyapısı, inşaatı ve peyzaj düzenlemesi tamamlanacaktır.</p>	

Ekonomik Kod		(t+1)
01	Personel Giderleri	
02	SGK Devlet Primi Giderleri	
03	Mal ve Hizmet Alım Giderleri	150.000
04	Faiz Giderleri	
05	Cari Transferler	
06	Sermaye Giderleri	1.500.000
07	Sermaye Transferler	
08	Borç Verme	
<b>Toplam Bütçe Kaynak İhtiyacı</b>		<b>1.650.000</b>
<b>Bütçe Dışı Kaynaklar</b>	Döner Sermaye	
	Diğer Yurt İçi	
	Yurt Dışı	
<b>Toplam Bütçe Dışı Kaynak İhtiyacı</b>		<b>0</b>
<b>Toplam Kaynak İhtiyacı</b>		<b>1.650.000</b>

## FAALİYET MALİYETLERİ TABLOSU

<b>İdare Adı</b>	Tarsus Belediyesi
<b>Performans Hedefi</b>	Buğday pazarı yapılması
<b>Faaliyet Adı</b>	Yeni Buğday pazarı yapımı
<b>Sorumlu Harcama Birimi veya Birimleri</b>	Fen Müdürlüğü
Açıklamalar Mevcut buğday pazarı alanı ihtiyacı karşılamamaktadır.	

<b>Ekonomik Kod</b>		<b>(t+1)</b>
01	Personel Giderleri	
02	SGK Devlet Primi Giderleri	
03	Mal ve Hizmet Alım Giderleri	
04	Faiz Giderleri	
05	Cari Transferler	
06	Sermaye Giderleri	1.000.000
07	Sermaye Transferler	
08	Borç Verme	
<b>Toplam Bütçe Kaynak İhtiyacı</b>		<b>1.000.000</b>
<b>Bütçe Dışı Kaynaklar</b>	Döner Sermaye	
	Diğer Yurt İçi	
	Yurt Dışı	
<b>Toplam Bütçe Dışı Kaynak İhtiyacı</b>		<b>0</b>
<b>Toplam Kaynak İhtiyacı</b>		<b>1.000.000</b>

## FAALİYET MALİYETLERİ TABLOSU

<b>İdare Adı</b>	Tarsus Belediyesi
<b>Performans Hedefi</b>	2. Küçük Sanayi sitesinin tamamlanması
<b>Faaliyet Adı</b>	2. Küçük Sanayi sitesinin yapımı 2. Küçük Sanayi sitesinin altyapısının yapılması
<b>Sorumlu Harcama Birimi veya Birimleri</b>	Fen Müdürlüğü TASKİ
Açıklamalar	

Ekonomik Kod		(t+1)
01	Personel Giderleri	
02	SGK Devlet Primi Giderleri	
03	Mal ve Hizmet Alım Giderleri	
04	Faiz Giderleri	
05	Cari Transferler	
06	Sermaye Giderleri	200.000
07	Sermaye Transferler	
08	Borç Verme	
<b>Toplam Bütçe Kaynak İhtiyacı</b>		<b>200.000</b>
<b>Bütçe Dışı Kaynaklar</b>	Döner Sermaye	
	Diğer Yurt İçi	
	Yurt Dışı	
<b>Toplam Bütçe Dışı Kaynak İhtiyacı</b>		<b>0</b>
<b>Toplam Kaynak İhtiyacı</b>		<b>200.000</b>

## FAALİYET MALİYETLERİ TABLOSU

<b>İdare Adı</b>	Tarsus Belediyesi
<b>Performans Hedefi</b>	Tarihi Ticaret Merkezinin restorasyonunun yapılması
<b>Faaliyet Adı</b>	Tarihi Ticaret Merkezinin restorasyon projesi yapımı Tarihi Ticaret Merkezinin restorasyonunun yapımı
<b>Sorumlu Harcama Birimi veya Birimleri</b>	Fen Müdürlüğü İmar ve Şehircilik Müdürlüğü
Açıklamalar Şehrimizde bulunan tarihi ticaret merkezinin proje hazırlanarak restorasyonunun yaptırılması	

Ekonomik Kod		(t+1)
01	Personel Giderleri	
02	SGK Devlet Primi Giderleri	
03	Mal ve Hizmet Alım Giderleri	1.000.100
04	Faiz Giderleri	
05	Cari Transferler	
06	Sermaye Giderleri	
07	Sermaye Transferler	
08	Borç Verme	
<b>Toplam Bütçe Kaynak İhtiyacı</b>		<b>1.000.100</b>
<b>Bütçe Dışı Kaynaklar</b>	Döner Sermaye	
	Diğer Yurt İçi	
	Yurt Dışı	
<b>Toplam Bütçe Dışı Kaynak İhtiyacı</b>		<b>0</b>
<b>Toplam Kaynak İhtiyacı</b>		<b>1.000.100</b>

## FAALİYET MALİYETLERİ TABLOSU

<b>İdare Adı</b>	Tarsus Belediyesi
<b>Performans Hedefi</b>	Düzenli semt pazarları yapılması
<b>Faaliyet Adı</b>	Düzenli semt pazarları için kamulaştırma yapılması Düzenli semt pazarlarının inşaatının yapılması
<b>Sorumlu Harcama Birimi veya Birimleri</b>	İmar ve Şehircilik Müdürlüğü Fen Müdürlüğü
<p>Açıklamalar</p> <p>Mevcut pazarlar çevre kirliliği yarattığı gibi vatandaşa rahat alışveriş imkanı sunmamaktadır. Bu sebepten müsait alanı bulunan mahallelere sabit semt pazarı yapılacaktır.</p>	

Ekonomik Kod		(t+1)
01	Personel Giderleri	
02	SGK Devlet Primi Giderleri	
03	Mal ve Hizmet Alım Giderleri	
04	Faiz Giderleri	
05	Cari Transferler	
06	Sermaye Giderleri	1.250.000
07	Sermaye Transferler	
08	Borç Verme	
<b>Toplam Bütçe Kaynak İhtiyacı</b>		<b>1.250.000</b>
<b>Bütçe Dışı Kaynaklar</b>	Döner Sermaye	
	Diğer Yurt İçi	
	Yurt Dışı	
<b>Toplam Bütçe Dışı Kaynak İhtiyacı</b>		<b>0</b>
<b>Toplam Kaynak İhtiyacı</b>		<b>1.250.000</b>

## FAALİYET MALİYETLERİ TABLOSU

<b>İdare Adı</b>	Tarsus Belediyesi
<b>Performans Hedefi</b>	Köy ürünleri satış pazarı
<b>Faaliyet Adı</b>	Köy ürünleri satış pazarı yapılması
<b>Sorumlu Harcama Birimi veya Birimleri</b>	Fen Müdürlüğü
Açıklamalar İlçemize bağlı Köylerin Ürünlerini rahat bir şekilde pazarlayabileceği mekan yapılması	

Ekonomik Kod		(t+1)
01	Personel Giderleri	
02	SGK Devlet Primi Giderleri	
03	Mal ve Hizmet Alım Giderleri	
04	Faiz Giderleri	
05	Cari Transferler	
06	Sermaye Giderleri	500.000
07	Sermaye Transferler	
08	Borç Verme	
<b>Toplam Bütçe Kaynak İhtiyacı</b>		<b>500.000</b>
<b>Bütçe Dışı Kaynaklar</b>	Döner Sermaye	
	Diğer Yurt İçi	
	Yurt Dışı	
<b>Toplam Bütçe Dışı Kaynak İhtiyacı</b>		<b>0</b>
<b>Toplam Kaynak İhtiyacı</b>		<b>500.000</b>

## FAALİYET MALİYETLERİ TABLOSU

<b>İdare Adı</b>	Tarsus Belediyesi
<b>Performans Hedefi</b>	Hayvan pazarı yapılması
<b>Faaliyet Adı</b>	Hayvan pazarı yerinin yapılması
<b>Sorumlu Harcama Birimi veya Birimleri</b>	Fen Müdürlüğü
Açıklamalar	

Ekonomik Kod		(t+1)
01	Personel Giderleri	
02	SGK Devlet Primi Giderleri	
03	Mal ve Hizmet Alım Giderleri	
04	Faiz Giderleri	
05	Cari Transferler	
06	Sermaye Giderleri	1.000.000
07	Sermaye Transferler	
08	Borç Verme	
<b>Toplam Bütçe Kaynak İhtiyacı</b>		<b>1.000.000</b>
<b>Bütçe Dışı Kaynaklar</b>	Döner Sermaye	
	Diğer Yurt İçi	
	Yurt Dışı	
<b>Toplam Bütçe Dışı Kaynak İhtiyacı</b>		<b>0</b>
<b>Toplam Kaynak İhtiyacı</b>		<b>1.000.000</b>

## FAALİYET MALİYETLERİ TABLOSU

<b>İdare Adı</b>	Tarsus Belediyesi
<b>Performans Hedefi</b>	Şahmeran sokaktaki tarihi evlerin dış cephe restorasyonlarının yapılması
<b>Faaliyet Adı</b>	Şahmeran sokakta dış cephe restorasyonu yapılması Şahmeran sokakta dış cephe restorasyonu için proje yapılması
<b>Sorumlu Harcama Birimi veya Birimleri</b>	Fen Müdürlüğü İmar ve Şehircilik Müdürlüğü
<b>Açıklamalar</b> Şehir merkezindeki tarihi evlerin bulunduğu Şahmeran sokaktaki evlerin, işletme şartıyla, dış cephe restorasyonlarının yapılması	

Ekonomik Kod		(t+1)
01	Personel Giderleri	
02	SGK Devlet Primi Giderleri	
03	Mal ve Hizmet Alım Giderleri	200
04	Faiz Giderleri	
05	Cari Transferler	
06	Sermaye Giderleri	
07	Sermaye Transferler	
08	Borç Verme	
<b>Toplam Bütçe Kaynak İhtiyacı</b>		<b>200</b>
<b>Bütçe Dışı Kaynaklar</b>	Döner Sermaye	
	Diğer Yurt İçi	
	Yurt Dışı	
<b>Toplam Bütçe Dışı Kaynak İhtiyacı</b>		<b>0</b>
<b>Toplam Kaynak İhtiyacı</b>		<b>200</b>



## FAALİYET MALİYETLERİ TABLOSU

<b>İdare Adı</b>	Tarsus Belediyesi
<b>Performans Hedefi</b>	Makam Camii Danyal Peygamber kabri ve çevre düzenlemesinin yapılması
<b>Faaliyet Adı</b>	Makam Camii Danyal Peygamber kabri ve çevre düzenlemesinin yapılması
<b>Sorumlu Harcama Birimi veya Birimleri</b>	İmar ve Şehircilik Müdürlüğü
<p>Açıklamalar</p> <p>Şehrimizde bulunan Makam Camii Danyal Peygamber kabrinin restorasyon projesine uygun çevre düzenlemesi ve restorasyonunun yapılması</p>	

Ekonomik Kod		(t+1)
01	Personel Giderleri	
02	SGK Devlet Primi Giderleri	
03	Mal ve Hizmet Alım Giderleri	100
04	Faiz Giderleri	
05	Cari Transferler	
06	Sermaye Giderleri	
07	Sermaye Transferler	
08	Borç Verme	
<b>Toplam Bütçe Kaynak İhtiyacı</b>		<b>100</b>
<b>Bütçe Dışı Kaynaklar</b>	Döner Sermaye	
	Diğer Yurt İçi	
	Yurt Dışı	
<b>Toplam Bütçe Dışı Kaynak İhtiyacı</b>		<b>0</b>
<b>Toplam Kaynak İhtiyacı</b>		<b>100</b>

## FAALİYET MALİYETLERİ TABLOSU

<b>İdare Adı</b>	Tarsus Belediyesi
<b>Performans Hedefi</b>	Kubat paşa kent müzesi oluşturulması, Kırkkaşık Bedesteni kiralanması
<b>Faaliyet Adı</b>	Kırkkaşık Bedesteni kiralanması
<b>Sorumlu Harcama Birimi veya Birimleri</b>	İmar ve Şehircilik Müdürlüğü
Açıklamalar Kırkkaşık Bedesteni kiralanması	

Ekonomik Kod		(t+1)
01	Personel Giderleri	
02	SGK Devlet Primi Giderleri	
03	Mal ve Hizmet Alım Giderleri	5.000
04	Faiz Giderleri	
05	Cari Transferler	
06	Sermaye Giderleri	
07	Sermaye Transferler	
08	Borç Verme	
<b>Toplam Bütçe Kaynak İhtiyacı</b>		<b>5.000</b>
<b>Bütçe Dışı Kaynaklar</b>	Döner Sermaye	
	Diğer Yurt İçi	
	Yurt Dışı	
<b>Toplam Bütçe Dışı Kaynak İhtiyacı</b>		<b>0</b>
<b>Toplam Kaynak İhtiyacı</b>		<b>5.000</b>

## FAALİYET MALİYETLERİ TABLOSU

<b>İdare Adı</b>	Tarsus Belediyesi
<b>Performans Hedefi</b>	Kubat Paşa Medresesinin Restorasyonunun yapılarak kent müzesi haline getirilmesi
<b>Faaliyet Adı</b>	Kubat Paşa Medresesinin Restorasyon projesi yapılması Kubat Paşa Medresesinin Restorasyonunun yapılması
<b>Sorumlu Harcama Birimi veya Birimleri</b>	İmar ve Şehircilik Müdürlüğü Fen Müdürlüğü
Açıklamalar	

Ekonomik Kod		(t+1)
01	Personel Giderleri	
02	SGK Devlet Primi Giderleri	
03	Mal ve Hizmet Alım Giderleri	1.000.000
04	Faiz Giderleri	
05	Cari Transferler	
06	Sermaye Giderleri	
07	Sermaye Transferler	
08	Borç Verme	
<b>Toplam Bütçe Kaynak İhtiyacı</b>		<b>1.000.000</b>
<b>Bütçe Dışı Kaynaklar</b>	Döner Sermaye	
	Diğer Yurt İçi	
	Yurt Dışı	
<b>Toplam Bütçe Dışı Kaynak İhtiyacı</b>		<b>0</b>
<b>Toplam Kaynak İhtiyacı</b>		<b>1.000.000</b>

## FAALİYET MALİYETLERİ TABLOSU

<b>İdare Adı</b>	Tarsus Belediyesi
<b>Performans Hedefi</b>	Kızılmurat mahallesindeki Belediyemize devredilen Sungurlar konağının restorasyonunun yapılması
<b>Faaliyet Adı</b>	Sungurlar konağının restorasyon projesinin yapılması Sungurlar konağının restorasyonunun yapılması
<b>Sorumlu Harcama Birimi veya Birimleri</b>	Fen Müdürlüğü İmar ve Şehircilik Müdürlüğü
Açıklamalar Sungurlar konağının restorasyon projesinin hazırlanıp uygulamanın yapılması	

Ekonomik Kod		(t+1)
01	Personel Giderleri	
02	SGK Devlet Primi Giderleri	
03	Mal ve Hizmet Alım Giderleri	
04	Faiz Giderleri	
05	Cari Transferler	
06	Sermaye Giderleri	1.000.100
07	Sermaye Transferler	
08	Borç Verme	
<b>Toplam Bütçe Kaynak İhtiyacı</b>		<b>1.000.100</b>
<b>Bütçe Dışı Kaynaklar</b>	Döner Sermaye	
	Diğer Yurt İçi	
	Yurt Dışı	
<b>Toplam Bütçe Dışı Kaynak İhtiyacı</b>		<b>0</b>
<b>Toplam Kaynak İhtiyacı</b>		<b>1.000.100</b>

## FAALİYET MALİYETLERİ TABLOSU

<b>İdare Adı</b>	Tarsus Belediyesi
<b>Performans Hedefi</b>	Şehir merkezindeki Antik Yolun düzenlenmesi
<b>Faaliyet Adı</b>	Antik Yolun Projesinin hazırlanması Antik Yolun düzenlenmesi
<b>Sorumlu Harcama Birimi veya Birimleri</b>	Fen Müdürlüğü İmar ve Şehircilik Müdürlüğü
<b>Açıklamalar</b> Sungurlar konağının restorasyon projesinin hazırlanıp uygulamanın yapılması	

<b>Ekonomik Kod</b>		<b>(t+1)</b>
01	Personel Giderleri	
02	SGK Devlet Primi Giderleri	
03	Mal ve Hizmet Alım Giderleri	200.100
04	Faiz Giderleri	
05	Cari Transferler	
06	Sermaye Giderleri	
07	Sermaye Transferler	
08	Borç Verme	
<b>Toplam Bütçe Kaynak İhtiyacı</b>		<b>200.100</b>
<b>Bütçe Dışı Kaynaklar</b>	Döner Sermaye	
	Diğer Yurt İçi	
	Yurt Dışı	
<b>Toplam Bütçe Dışı Kaynak İhtiyacı</b>		<b>0</b>
<b>Toplam Kaynak İhtiyacı</b>		<b>200.100</b>

## FAALİYET MALİYETLERİ TABLOSU

<b>İdare Adı</b>	Tarsus Belediyesi
<b>Performans Hedefi</b>	Belediye kent otelinin yapılması
<b>Faaliyet Adı</b>	Belediye kent otelinin yapılması
<b>Sorumlu Harcama Birimi veya Birimleri</b>	Fen Müdürlüğü
<p>Açıklamalar</p> <p>Tarihi ve turistik alanların fazla olmasına karşılık Tarsus'ta konaklama mekanlarının az olması sebebiyle Belediye kent oteli yapılacaktır</p>	

Ekonomik Kod		(t+1)
01	Personel Giderleri	
02	SGK Devlet Primi Giderleri	
03	Mal ve Hizmet Alım Giderleri	
04	Faiz Giderleri	
05	Cari Transferler	
06	Sermaye Giderleri	1.000.000
07	Sermaye Transferler	
08	Borç Verme	
<b>Toplam Bütçe Kaynak İhtiyacı</b>		<b>1.000.000</b>
<b>Bütçe Dışı Kaynaklar</b>	Döner Sermaye	
	Diğer Yurt İçi	
	Yurt Dışı	
<b>Toplam Bütçe Dışı Kaynak İhtiyacı</b>		<b>0</b>
<b>Toplam Kaynak İhtiyacı</b>		<b>1.000.000</b>

## FAALİYET MALİYETLERİ TABLOSU

<b>İdare Adı</b>	Tarsus Belediyesi
<b>Performans Hedefi</b>	Taşkuyu mağarasının mücavir alan sınırına dahil edilerek düzenlenmesi
<b>Faaliyet Adı</b>	Taşkuyu mağarasının düzenlenmesi Taşkuyu mağarasının mücavir alan içerisine dahil edilmesi
<b>Sorumlu Harcama Birimi veya Birimleri</b>	Fen Müdürlüğü İmar ve Şehircilik Müdürlüğü
Açıklamalar İlçemizde bolunan taşkuyu mağarasının belediye mücavir alanın dahil edilip ziyarete açılması için düzenlemelerin yapımı	

Ekonomik Kod		(t+1)
01	Personel Giderleri	
02	SGK Devlet Primi Giderleri	
03	Mal ve Hizmet Alım Giderleri	50.100
04	Faiz Giderleri	
05	Cari Transferler	
06	Sermaye Giderleri	
07	Sermaye Transferler	
08	Borç Verme	
<b>Toplam Bütçe Kaynak İhtiyacı</b>		<b>50.100</b>
<b>Bütçe Dışı Kaynaklar</b>	Döner Sermaye	
	Diğer Yurt İçi	
	Yurt Dışı	
<b>Toplam Bütçe Dışı Kaynak İhtiyacı</b>		<b>0</b>
<b>Toplam Kaynak İhtiyacı</b>		<b>50.100</b>

## FAALİYET MALİYETLERİ TABLOSU

<b>İdare Adı</b>	Tarsus Belediyesi
<b>Performans Hedefi</b>	Tarsus plajı turizm bölgesine katkıda bulunulması
<b>Faaliyet Adı</b>	Tarsus plajı turizm bölgesine katkıda bulunulması
<b>Sorumlu Harcama Birimi veya Birimleri</b>	Fen Müdürlüğü
<b>Açıklamalar</b> Tarsus sahil bandı projesine belediyemizce üstüne düşen görevleri yerine getirebilmek için katkı sağlanması	

<b>Ekonomik Kod</b>		<b>(t+1)</b>
01	Personel Giderleri	
02	SGK Devlet Primi Giderleri	
03	Mal ve Hizmet Alım Giderleri	
04	Faiz Giderleri	
05	Cari Transferler	
06	Sermaye Giderleri	100
07	Sermaye Transferler	
08	Borç Verme	
<b>Toplam Bütçe Kaynak İhtiyacı</b>		<b>100</b>
<b>Bütçe Dışı Kaynaklar</b>	Döner Sermaye	
	Diğer Yurt İçi	
	Yurt Dışı	
<b>Toplam Bütçe Dışı Kaynak İhtiyacı</b>		<b>0</b>
<b>Toplam Kaynak İhtiyacı</b>		<b>100</b>



## FAALİYET MALİYETLERİ TABLOSU

<b>İdare Adı</b>	Tarsus Belediyesi
<b>Performans Hedefi</b>	Karboğazı kayak merkezine katkıda bulunulması
<b>Faaliyet Adı</b>	Karboğazı kayak merkezine katkıda bulunulması
<b>Sorumlu Harcama Birimi veya Birimleri</b>	Fen Müdürlüğü
Açıklamalar	

Ekonomik Kod		(t+1)
01	Personel Giderleri	
02	SGK Devlet Primi Giderleri	
03	Mal ve Hizmet Alım Giderleri	
04	Faiz Giderleri	
05	Cari Transferler	
06	Sermaye Giderleri	100
07	Sermaye Transferler	
08	Borç Verme	
<b>Toplam Bütçe Kaynak İhtiyacı</b>		<b>100</b>
<b>Bütçe Dışı Kaynaklar</b>	Döner Sermaye	
	Diğer Yurt İçi	
	Yurt Dışı	
<b>Toplam Bütçe Dışı Kaynak İhtiyacı</b>		<b>0</b>
<b>Toplam Kaynak İhtiyacı</b>		<b>100</b>

## FAALİYET MALİYETLERİ TABLOSU

<b>İdare Adı</b>	Tarsus Belediyesi
<b>Performans Hedefi</b>	İtfaiye araç ve gereçlerinin yenilenmesi ve eksiklerinin giderilmesi
<b>Faaliyet Adı</b>	Yangın arasözü 1 adet 12 tonluk takviye tankeri 2 adet servis otobüsü İtfaiye araç ve gereçlerinin temini
<b>Sorumlu Harcama Birimi veya Birimleri</b>	İtfaiye Müdürlüğü
Açıklamalar İtfaiyenin sağlıklı hizmet sunabilmesi, afete müdahale ve etkinliğinin artırılması ile kurtarma hizmetinin verilebilmesi için eksik olan araç ve gereçlerin tedariki	

Ekonomik Kod		(t+1)
01	Personel Giderleri	
02	SGK Devlet Primi Giderleri	
03	Mal ve Hizmet Alım Giderleri	58.000
04	Faiz Giderleri	
05	Cari Transferler	
06	Sermaye Giderleri	525.600
07	Sermaye Transferler	
08	Borç Verme	
<b>Toplam Bütçe Kaynak İhtiyacı</b>		<b>583.600</b>
<b>Bütçe Dışı Kaynaklar</b>	Döner Sermaye	
	Diğer Yurt İçi	
	Yurt Dışı	
<b>Toplam Bütçe Dışı Kaynak İhtiyacı</b>		<b>0</b>
<b>Toplam Kaynak İhtiyacı</b>		<b>583.600</b>

## FAALİYET MALİYETLERİ TABLOSU

<b>İdare Adı</b>	Tarsus Belediyesi
<b>Performans Hedefi</b>	Tüp depolarının şehir dışına taşınması
<b>Faaliyet Adı</b>	Tüp depolarının şehir dışına taşınması Tüp depolarının altyapısının yapılması
<b>Sorumlu Harcama Birimi veya Birimleri</b>	Fen Müdürlüğü TASKİ
Açıklamalar Şehir içinde tehlike arz eden tüp depoları şehir dışına taşınacaktır	

Ekonomik Kod		(t+1)
01	Personel Giderleri	
02	SGK Devlet Primi Giderleri	
03	Mal ve Hizmet Alım Giderleri	
04	Faiz Giderleri	
05	Cari Transferler	
06	Sermaye Giderleri	550.000
07	Sermaye Transferler	
08	Borç Verme	
<b>Toplam Bütçe Kaynak İhtiyacı</b>		<b>550.000</b>
<b>Bütçe Dışı Kaynaklar</b>	Döner Sermaye	
	Diğer Yurt İçi	
	Yurt Dışı	
<b>Toplam Bütçe Dışı Kaynak İhtiyacı</b>		<b>0</b>
<b>Toplam Kaynak İhtiyacı</b>		<b>550.000</b>

## FAALİYET MALİYETLERİ TABLOSU

<b>İdare Adı</b>	Tarsus Belediyesi
<b>Performans Hedefi</b>	Zabıta Müdürlüğünün araç eksikliğinin giderilmesi
<b>Faaliyet Adı</b>	Kara taşıtı ve pikap alımı
<b>Sorumlu Harcama Birimi veya Birimleri</b>	Zabıta Müdürlüğü
<b>Açıklamalar</b> Zabıta Müdürlüğünün araç eksikliğinin giderilmesi için 2 adet kara taşıtı, 1 adet pikap alınacaktır	

<b>Ekonomik Kod</b>		<b>(t+1)</b>
01	Personel Giderleri	
02	SGK Devlet Primi Giderleri	
03	Mal ve Hizmet Alım Giderleri	
04	Faiz Giderleri	
05	Cari Transferler	
06	Sermaye Giderleri	100
07	Sermaye Transferler	
08	Borç Verme	
<b>Toplam Bütçe Kaynak İhtiyacı</b>		<b>100</b>
<b>Bütçe Dışı Kaynaklar</b>	Döner Sermaye	
	Diğer Yurt İçi	
	Yurt Dışı	
<b>Toplam Bütçe Dışı Kaynak İhtiyacı</b>		<b>0</b>
<b>Toplam Kaynak İhtiyacı</b>		<b>100</b>

## FAALİYET MALİYETLERİ TABLOSU

<b>İdare Adı</b>	Tarsus Belediyesi
<b>Performans Hedefi</b>	Yavuz Sultan Selim Bulvarı ile Baraj Regülatörü arasında sulama kanalı kenarına ihata duvarı yapılması
<b>Faaliyet Adı</b>	İhata duvarı yapımı
<b>Sorumlu Harcama Birimi veya Birimleri</b>	TASKİ Müdürlüğü
<p>Açıklamalar</p> <p>DSİ sulama kanalı boyunca, sağlı sollu, trafik ve yaya emniyetini sağlamak üzere ihata duvarı yapılacaktır. Bayındırlık birim fiyatları kullanılarak yaklaşık maliyet hesaplanmıştır.</p>	

<b>Ekonomik Kod</b>		<b>(t+1)</b>
01	Personel Giderleri	
02	SGK Devlet Primi Giderleri	
03	Mal ve Hizmet Alım Giderleri	
04	Faiz Giderleri	
05	Cari Transferler	
06	Sermaye Giderleri	1.500.000
07	Sermaye Transferler	
08	Borç Verme	
<b>Toplam Bütçe Kaynak İhtiyacı</b>		<b>1.500.000</b>
<b>Bütçe Dışı Kaynaklar</b>	Döner Sermaye	
	Diğer Yurt İçi	
	Yurt Dışı	
<b>Toplam Bütçe Dışı Kaynak İhtiyacı</b>		<b>0</b>
<b>Toplam Kaynak İhtiyacı</b>		<b>1.500.000</b>

## FAALİYET MALİYETLERİ TABLOSU

<b>İdare Adı</b>	Tarsus Belediyesi
<b>Performans Hedefi</b>	Kırklarsırtı Mah., Akşemsettin Mah. Arasından geçip Altaylılar Mah. Sonuna kadar devam eden sulama kanalı ihatası ve korkuluk yapılması
<b>Faaliyet Adı</b>	İhata duvarı yapımı
<b>Sorumlu Harcama Birimi veya Birimleri</b>	TASKİ Müdürlüğü
<p>Açıklamalar</p> <p>DSİ sulama kanalı boyunca, sağlı sollu, trafik ve yaya emniyetini sağlamak üzere ihata duvarı yapılacaktır. Bayındırlık birim fiyatları kullanılarak yaklaşık maliyet hesaplanmıştır.</p>	

<b>Ekonomik Kod</b>		<b>(t+1)</b>
01	Personel Giderleri	
02	SGK Devlet Primi Giderleri	
03	Mal ve Hizmet Alım Giderleri	
04	Faiz Giderleri	
05	Cari Transferler	
06	Sermaye Giderleri	1.000.000
07	Sermaye Transferler	
08	Borç Verme	
<b>Toplam Bütçe Kaynak İhtiyacı</b>		<b>1.000.000</b>
<b>Bütçe Dışı Kaynaklar</b>	Döner Sermaye	
	Diğer Yurt İçi	
	Yurt Dışı	
<b>Toplam Bütçe Dışı Kaynak İhtiyacı</b>		<b>0</b>
<b>Toplam Kaynak İhtiyacı</b>		<b>1.000.000</b>

## FAALİYET MALİYETLERİ TABLOSU

<b>İdare Adı</b>	Tarsus Belediyesi
<b>Performans Hedefi</b>	Çeşitli yerlerde kutu menfez ile drenaj yapılması
<b>Faaliyet Adı</b>	Kutu menfez ile drenaj yapılması
<b>Sorumlu Harcama Birimi veya Birimleri</b>	TASKİ Müdürlüğü
Açıklamalar Şehir içerisinde açıktan akan kanalların kutu menfez haline getirilmesi	

Ekonomik Kod		(t+1)
01	Personel Giderleri	
02	SGK Devlet Primi Giderleri	
03	Mal ve Hizmet Alım Giderleri	
04	Faiz Giderleri	
05	Cari Transferler	
06	Sermaye Giderleri	350.000
07	Sermaye Transferler	
08	Borç Verme	
09	Yedek Ödenek	
<b>Toplam Bütçe Kaynak İhtiyacı</b>		<b>350.000</b>
<b>Bütçe Dışı Kaynaklar</b>	Döner Sermaye	
	Diğer Yurt İçi	
	Yurt Dışı	
<b>Toplam Bütçe Dışı Kaynak İhtiyacı</b>		<b>0</b>
<b>Toplam Kaynak İhtiyacı</b>		<b>350.000</b>

## FAALİYET MALİYETLERİ TABLOSU

<b>İdare Adı</b>	Tarsus Belediyesi
<b>Performans Hedefi</b>	Yağmur suyu pompa istasyonlarının tamir, bakım ve onarımının yapılması
<b>Faaliyet Adı</b>	YSP 1,2,3 ve belediye hizmet alanlarındaki dalgıç pompaların bakım ve onarımı
<b>Sorumlu Harcama Birimi veya Birimleri</b>	TASKİ Müdürlüğü
<p><b>Açıklamalar</b> Tarsus'un Berdan nehrine doğrudan deşarj edilen yağmursuyunu taşıyan hatların, yağmurun afet boyutunda yağdığı, Berdan su seviyesinin de yüksek olduğu durumlarda faaliyet gösteren pompa istasyonlarının her yıl bakım ve onarımının yapılması.</p>	

<b>Ekonomik Kod</b>		<b>(t+1)</b>
01	Personel Giderleri	
02	SGK Devlet Primi Giderleri	
03	Mal ve Hizmet Alım Giderleri	
04	Faiz Giderleri	
05	Cari Transferler	
06	Sermaye Giderleri	31.500
07	Sermaye Transferler	
08	Borç Verme	
<b>Toplam Bütçe Kaynak İhtiyacı</b>		<b>31.500</b>
<b>Bütçe Dışı Kaynaklar</b>	Döner Sermaye	
	Diğer Yurt İçi	
	Yurt Dışı	
<b>Toplam Bütçe Dışı Kaynak İhtiyacı</b>		<b>0</b>
<b>Toplam Kaynak İhtiyacı</b>		<b>31.500</b>



## FAALİYET MALİYETLERİ TABLOSU

<b>İdare Adı</b>	Tarsus Belediyesi
<b>Performans Hedefi</b>	Sosyal güvencesi olmayan 600 hastanın gerekli olan tahlil ve muayenelerinin her yıl ücretsiz yapılması
<b>Faaliyet Adı</b>	Sosyal güvencesi olmayan hastaların muayenelerinin yapılması
<b>Sorumlu Harcama Birimi veya Birimleri</b>	Lokman Hekim Sağlık Kliniği
Açıklamalar Sosyal güvencesi olmayan hastanın gerekli olan tahlil, röntgen, EKG ve sarf malzeme giderleri	

Ekonomik Kod		(t+1)
01	Personel Giderleri	
02	SGK Devlet Primi Giderleri	
03	Mal ve Hizmet Alım Giderleri	18.000
04	Faiz Giderleri	
05	Cari Transferler	
06	Sermaye Giderleri	
07	Sermaye Transferler	
08	Borç Verme	
<b>Toplam Bütçe Kaynak İhtiyacı</b>		<b>18.000</b>
<b>Bütçe Dışı Kaynaklar</b>	Döner Sermaye	
	Diğer Yurt İçi	
	Yurt Dışı	
<b>Toplam Bütçe Dışı Kaynak İhtiyacı</b>		<b>0</b>
<b>Toplam Kaynak İhtiyacı</b>		<b>18.000</b>

## FAALİYET MALİYETLERİ TABLOSU

<b>İdare Adı</b>	Tarsus Belediyesi
<b>Performans Hedefi</b>	Kadın Sığınma Evinde kalan kadın ve çocuklara sağlık hizmeti verilmesi
<b>Faaliyet Adı</b>	Kadın ve çocuklara sağlık hizmeti verilmesi
<b>Sorumlu Harcama Birimi veya Birimleri</b>	Lokman Hekim Sağlık Kliniği
Açıklamalar Bulaşıcı hastalık taraması için tahlil ve röntgen giderleri	

Ekonomik Kod		(t+1)
01	Personel Giderleri	
02	SGK Devlet Primi Giderleri	
03	Mal ve Hizmet Alım Giderleri	25.000
04	Faiz Giderleri	
05	Cari Transferler	
06	Sermaye Giderleri	
07	Sermaye Transferler	
08	Borç Verme	
<b>Toplam Bütçe Kaynak İhtiyacı</b>		<b>25.000</b>
<b>Bütçe Dışı Kaynaklar</b>	Döner Sermaye	
	Diğer Yurt İçi	
	Yurt Dışı	
<b>Toplam Bütçe Dışı Kaynak İhtiyacı</b>		<b>0</b>
<b>Toplam Kaynak İhtiyacı</b>		<b>25.000</b>

## FAALİYET MALİYETLERİ TABLOSU

<b>İdare Adı</b>	Tarsus Belediyesi
<b>Performans Hedefi</b>	Kadın Sığınma Evi Danışma ve Dayanışma Merkezi faaliyetlerinin sürdürülmesi
<b>Faaliyet Adı</b>	Kadın Sığınma Evi Danışma ve Dayanışma Merkezi faaliyetleri
<b>Sorumlu Harcama Birimi veya Birimleri</b>	Kültür ve Sosyal İşler Müdürlüğü
Açıklamalar Faliyeti devam etmekte olan Kadın Sığınma Evi Danışma ve Dayanışma Merkezi faaliyetlerinin sürdürülmesi	

Ekonomik Kod		(t+1)
01	Personel Giderleri	
02	SGK Devlet Primi Giderleri	
03	Mal ve Hizmet Alım Giderleri	
04	Faiz Giderleri	
05	Cari Transferler	80.000
06	Sermaye Giderleri	
07	Sermaye Transferler	
08	Borç Verme	
<b>Toplam Bütçe Kaynak İhtiyacı</b>		<b>80.000</b>
<b>Bütçe Dışı Kaynaklar</b>	Döner Sermaye	
	Diğer Yurt İçi	
	Yurt Dışı	
<b>Toplam Bütçe Dışı Kaynak İhtiyacı</b>		<b>0</b>
<b>Toplam Kaynak İhtiyacı</b>		<b>80.000</b>

## FAALİYET MALİYETLERİ TABLOSU

<b>İdare Adı</b>	Tarsus Belediyesi
<b>Performans Hedefi</b>	Çocuk ve Gençlik Merkezinin hizmete girmesi
<b>Faaliyet Adı</b>	Çocuk ve Gençlik Merkezinin hizmete girmesi
<b>Sorumlu Harcama Birimi veya Birimleri</b>	Kültür ve Sosyal İşler Müdürlüğü
Açıklamalar Çocuk ve Gençlik Merkezinin hizmete girmesi	

Ekonomik Kod		(t+1)
01	Personel Giderleri	
02	SGK Devlet Primi Giderleri	
03	Mal ve Hizmet Alım Giderleri	
04	Faiz Giderleri	
05	Cari Transferler	70.000
06	Sermaye Giderleri	
07	Sermaye Transferler	
08	Borç Verme	
<b>Toplam Bütçe Kaynak İhtiyacı</b>		<b>70.000</b>
<b>Bütçe Dışı Kaynaklar</b>	Döner Sermaye	
	Diğer Yurt İçi	
	Yurt Dışı	
<b>Toplam Bütçe Dışı Kaynak İhtiyacı</b>		<b>0</b>
<b>Toplam Kaynak İhtiyacı</b>		<b>70.000</b>

## FAALİYET MALİYETLERİ TABLOSU

<b>İdare Adı</b>	Tarsus Belediyesi
<b>Performans Hedefi</b>	Engelli Eğitim Merkezi faaliyetlerinin sürdürülmesi
<b>Faaliyet Adı</b>	Engelli Eğitim Merkezi faaliyetlerinin sürdürülmesi
<b>Sorumlu Harcama Birimi veya Birimleri</b>	Kültür ve Sosyal İşler Müdürlüğü
Açıklamalar Faliyeti devam etmekte olan Engelli Eğitim Merkezi faaliyetlerinin sürdürülmesi	

Ekonomik Kod		(t+1)
01	Personel Giderleri	
02	SGK Devlet Primi Giderleri	
03	Mal ve Hizmet Alım Giderleri	
04	Faiz Giderleri	
05	Cari Transferler	40.000
06	Sermaye Giderleri	
07	Sermaye Transferler	
08	Borç Verme	
<b>Toplam Bütçe Kaynak İhtiyacı</b>		<b>40.000</b>
<b>Bütçe Dışı Kaynaklar</b>	Döner Sermaye	
	Diğer Yurt İçi	
	Yurt Dışı	
<b>Toplam Bütçe Dışı Kaynak İhtiyacı</b>		<b>0</b>
<b>Toplam Kaynak İhtiyacı</b>		<b>40.000</b>

## FAALİYET MALİYETLERİ TABLOSU

<b>İdare Adı</b>	Tarsus Belediyesi
<b>Performans Hedefi</b>	YG-21 faaliyetlerinin sürdürülmesi
<b>Faaliyet Adı</b>	YG-21 faaliyetlerinin sürdürülmesi
<b>Sorumlu Harcama Birimi veya Birimleri</b>	Kültür ve Sosyal İşler Müdürlüğü
Açıklamalar Faliyeti devam etmekte olan YG-21 faaliyetlerinin sürdürülmesi	

Ekonomik Kod		(t+1)
01	Personel Giderleri	
02	SGK Devlet Primi Giderleri	
03	Mal ve Hizmet Alım Giderleri	66.000
04	Faiz Giderleri	
05	Cari Transferler	
06	Sermaye Giderleri	
07	Sermaye Transferler	
08	Borç Verme	
<b>Toplam Bütçe Kaynak İhtiyacı</b>		<b>66.000</b>
<b>Bütçe Dışı Kaynaklar</b>	Döner Sermaye	
	Diğer Yurt İçi	
	Yurt Dışı	
<b>Toplam Bütçe Dışı Kaynak İhtiyacı</b>		<b>0</b>
<b>Toplam Kaynak İhtiyacı</b>		<b>66.000</b>

## FAALİYET MALİYETLERİ TABLOSU

<b>İdare Adı</b>	Tarsus Belediyesi
<b>Performans Hedefi</b>	Personelin hizmet alımının yapılması
<b>Faaliyet Adı</b>	Ulaşım Hizmetleri İşletmesi Personel hizmet alımı İnsan Kaynakları ve Eğitim Müdürlüğü Personel hizmet alımı TASKİ Müdürlüğü Personel hizmet alımı Temizlik İşleri Müdürlüğü Personel hizmet alımı Park ve Bahçeler Müdürlüğü Personel hizmet alımı Fen Müdürlüğü Personel hizmet alımı
<b>Sorumlu Harcama Birimi veya Birimleri</b>	Ulaşım Hizmetleri İşletmesi İnsan Kaynakları ve Eğitim Müdürlüğü TASKİ Müdürlüğü Temizlik İşleri Müdürlüğü Park ve Bahçeler Müdürlüğü Fen Müdürlüğü
<b>Açıklamalar</b> Norm kadro kısıtlaması dolayısıyla alınamayan personelin hizmet alımı ile tedariki	

<b>Ekonomik Kod</b>		<b>(t+1)</b>
01	Personel Giderleri	
02	SGK Devlet Primi Giderleri	
03	Mal ve Hizmet Alım Giderleri	9.370.000
04	Faiz Giderleri	
05	Cari Transferler	
06	Sermaye Giderleri	
07	Sermaye Transferler	
08	Borç Verme	
<b>Toplam Bütçe Kaynak İhtiyacı</b>		<b>9.370.000</b>
<b>Bütçe Dışı Kaynaklar</b>	Döner Sermaye	
	Diğer Yurt İçi	
	Yurt Dışı	
<b>Toplam Bütçe Dışı Kaynak İhtiyacı</b>		<b>0</b>
<b>Toplam Kaynak İhtiyacı</b>		<b>9.370.000</b>

## FAALİYET MALİYETLERİ TABLOSU

<b>İdare Adı</b>	Tarsus Belediyesi
<b>Performans Hedefi</b>	İşçilerin tetanos ve sarılık aşılarının tamamlanması
<b>Faaliyet Adı</b>	Tetanos ve sarılık aşılarının tamamlanması
<b>Sorumlu Harcama Birimi veya Birimleri</b>	Lokman Hekim Sağlık Kliniği TASKİ Müdürlüğü
Açıklamalar Belediye çalışanlarının tetanos ve sarılık aşılarının düzenli olarak yapılması	

<b>Ekonomik Kod</b>		<b>(t+1)</b>
01	Personel Giderleri	
02	SGK Devlet Primi Giderleri	
03	Mal ve Hizmet Alım Giderleri	10.000
04	Faiz Giderleri	
05	Cari Transferler	
06	Sermaye Giderleri	
07	Sermaye Transferler	
08	Borç Verme	
<b>Toplam Bütçe Kaynak İhtiyacı</b>		<b>10.000</b>
<b>Bütçe Dışı Kaynaklar</b>	Döner Sermaye	
	Diğer Yurt İçi	
	Yurt Dışı	
<b>Toplam Bütçe Dışı Kaynak İhtiyacı</b>		<b>0</b>
<b>Toplam Kaynak İhtiyacı</b>		<b>10.000</b>



## FAALİYET MALİYETLERİ TABLOSU

<b>İdare Adı</b>	Tarsus Belediyesi
<b>Performans Hedefi</b>	İşçi sağlığı dosyalarının düzenli tutulması
<b>Faaliyet Adı</b>	İşçi sağlığı dosyalarının düzenli tutulması
<b>Sorumlu Harcama Birimi veya Birimleri</b>	Lokman Hekim Sağlık Kliniği
Açıklamalar İşçilerin tahlil ve röntgen giderleri	

Ekonomik Kod		(t+1)
01	Personel Giderleri	
02	SGK Devlet Primi Giderleri	
03	Mal ve Hizmet Alım Giderleri	14.000
04	Faiz Giderleri	
05	Cari Transferler	
06	Sermaye Giderleri	
07	Sermaye Transferler	
08	Borç Verme	
<b>Toplam Bütçe Kaynak İhtiyacı</b>		<b>14.000</b>
<b>Bütçe Dışı Kaynaklar</b>	Döner Sermaye	
	Diğer Yurt İçi	
	Yurt Dışı	
<b>Toplam Bütçe Dışı Kaynak İhtiyacı</b>		<b>0</b>
<b>Toplam Kaynak İhtiyacı</b>		<b>14.000</b>

## FAALİYET MALİYETLERİ TABLOSU

<b>İdare Adı</b>	Tarsus Belediyesi
<b>Performans Hedefi</b>	Etkin ve kaliteli hizmetin sürdürülebilirliğinin sağlanması
<b>Faaliyet Adı</b>	En az 10 konuda 800 kişiye eğitim verilmesi sağlanacak
<b>Sorumlu Harcama Birimi veya Birimleri</b>	İnsan Kaynakları ve Eğitim Müdürlüğü
<b>Açıklamalar</b> Belediye çalışanlarına kişisel gelişim ve hizmet içi eğitim konularında en az 10 konuda 800 kişiye eğitim verilmesi sağlanacaktır.	

<b>Ekonomik Kod</b>		<b>(t+1)</b>
01	Personel Giderleri	
02	SGK Devlet Primi Giderleri	
03	Mal ve Hizmet Alım Giderleri	100.000
04	Faiz Giderleri	
05	Cari Transferler	
06	Sermaye Giderleri	
07	Sermaye Transferler	
08	Borç Verme	
<b>Toplam Bütçe Kaynak İhtiyacı</b>		<b>100.000</b>
<b>Bütçe Dışı Kaynaklar</b>	Döner Sermaye	
	Diğer Yurt İçi	
	Yurt Dışı	
<b>Toplam Bütçe Dışı Kaynak İhtiyacı</b>		<b>0</b>
<b>Toplam Kaynak İhtiyacı</b>		<b>100.000</b>

## FAALİYET MALİYETLERİ TABLOSU

<b>İdare Adı</b>	Tarsus Belediyesi
<b>Performans Hedefi</b>	Ön ödemeli su sayacının yaygınlaştırılması
<b>Faaliyet Adı</b>	Ön ödemeli su sayacının yaygınlaştırılması
<b>Sorumlu Harcama Birimi veya Birimleri</b>	TASKİ Müdürlüğü
Açıklamalar Ön ödemeli sayacın tanıtılması için yazılı ve görsel doküman yapılması	

Ekonomik Kod		(t+1)
01	Personel Giderleri	
02	SGK Devlet Primi Giderleri	
03	Mal ve Hizmet Alım Giderleri	
04	Faiz Giderleri	
05	Cari Transferler	
06	Sermaye Giderleri	10.000
07	Sermaye Transferler	
08	Borç Verme	
<b>Toplam Bütçe Kaynak İhtiyacı</b>		<b>10.000</b>
<b>Bütçe Dışı Kaynaklar</b>	Döner Sermaye	
	Diğer Yurt İçi	
	Yurt Dışı	
<b>Toplam Bütçe Dışı Kaynak İhtiyacı</b>		<b>0</b>
<b>Toplam Kaynak İhtiyacı</b>		<b>10.000</b>

## FAALİYET MALİYETLERİ TABLOSU

<b>İdare Adı</b>	Tarsus Belediyesi
<b>Performans Hedefi</b>	Akıllı vezne alınması
<b>Faaliyet Adı</b>	Akıllı vezne alınması
<b>Sorumlu Harcama Birimi veya Birimleri</b>	TASKİ Müdürlüğü
<p>Açıklamalar</p> <p>Su tahsilatlarında veznelerdeki birikimi önlemek için 24 saat hizmet verecek olan 3 adet akıllı vezne alınması</p>	

Ekonomik Kod		(t+1)
01	Personel Giderleri	
02	SGK Devlet Primi Giderleri	
03	Mal ve Hizmet Alım Giderleri	
04	Faiz Giderleri	
05	Cari Transferler	
06	Sermaye Giderleri	100
07	Sermaye Transferler	
08	Borç Verme	
<b>Toplam Bütçe Kaynak İhtiyacı</b>		<b>100</b>
<b>Bütçe Dışı Kaynaklar</b>	Döner Sermaye	
	Diğer Yurt İçi	
	Yurt Dışı	
<b>Toplam Bütçe Dışı Kaynak İhtiyacı</b>		<b>0</b>
<b>Toplam Kaynak İhtiyacı</b>		<b>100</b>

## FAALİYET MALİYETLERİ TABLOSU

<b>İdare Adı</b>	Tarsus Belediyesi
<b>Performans Hedefi</b>	Tasarruflu su kullanımı ile ilgili halkın bilinçlendirilmesi
<b>Faaliyet Adı</b>	Tasarruflu su kullanımı ile ilgili halkın bilinçlendirilmesi
<b>Sorumlu Harcama Birimi veya Birimleri</b>	TASKİ Müdürlüğü
<b>Açıklamalar</b> Tasarruflu su kullanımı ile ilgili halkın bilinçlendirilmesi için Seminer, Televizyon yayınları, suyun hikayesi, afişler, slaytlar, görsel ve yazılı basınla duyurular yapılması	

<b>Ekonomik Kod</b>		<b>(t+1)</b>
01	Personel Giderleri	
02	SGK Devlet Primi Giderleri	
03	Mal ve Hizmet Alım Giderleri	5.000
04	Faiz Giderleri	
05	Cari Transferler	
06	Sermaye Giderleri	
07	Sermaye Transferler	
08	Borç Verme	
<b>Toplam Bütçe Kaynak İhtiyacı</b>		<b>5.000</b>
<b>Bütçe Dışı Kaynaklar</b>	Döner Sermaye	
	Diğer Yurt İçi	
	Yurt Dışı	
<b>Toplam Bütçe Dışı Kaynak İhtiyacı</b>		<b>0</b>
<b>Toplam Kaynak İhtiyacı</b>		<b>5.000</b>

## FAALİYET MALİYETLERİ TABLOSU

<b>İdare Adı</b>	Tarsus Belediyesi
<b>Performans Hedefi</b>	Elektronik imza yazılımı alımı
<b>Faaliyet Adı</b>	Elektronik imza yazılımı alımı
<b>Sorumlu Harcama Birimi veya Birimleri</b>	TASKİ Müdürlüğü
Açıklamalar Evrak takip sistemine elektronik imza yazılımı alımı	

Ekonomik Kod		(t+1)
01	Personel Giderleri	
02	SGK Devlet Primi Giderleri	
03	Mal ve Hizmet Alım Giderleri	
04	Faiz Giderleri	
05	Cari Transferler	
06	Sermaye Giderleri	100
07	Sermaye Transferler	
08	Borç Verme	
<b>Toplam Bütçe Kaynak İhtiyacı</b>		<b>100</b>
<b>Bütçe Dışı Kaynaklar</b>	Döner Sermaye	
	Diğer Yurt İçi	
	Yurt Dışı	
<b>Toplam Bütçe Dışı Kaynak İhtiyacı</b>		<b>0</b>
<b>Toplam Kaynak İhtiyacı</b>		<b>100</b>

## FAALİYET MALİYETLERİ TABLOSU

<b>İdare Adı</b>	Tarsus Belediyesi
<b>Performans Hedefi</b>	Evrak takip sistemine ilave yapılması
<b>Faaliyet Adı</b>	Evrak takip sistemine ilave yapılması
<b>Sorumlu Harcama Birimi veya Birimleri</b>	TASKİ Müdürlüğü
Açıklamalar Mevcut evrak takip sistemine ek alınması	

Ekonomik Kod		(t+1)
01	Personel Giderleri	
02	SGK Devlet Primi Giderleri	
03	Mal ve Hizmet Alım Giderleri	
04	Faiz Giderleri	
05	Cari Transferler	
06	Sermaye Giderleri	100
07	Sermaye Transferler	
08	Borç Verme	
<b>Toplam Bütçe Kaynak İhtiyacı</b>		<b>100</b>
<b>Bütçe Dışı Kaynaklar</b>	Döner Sermaye	
	Diğer Yurt İçi	
	Yurt Dışı	
<b>Toplam Bütçe Dışı Kaynak İhtiyacı</b>		<b>0</b>
<b>Toplam Kaynak İhtiyacı</b>		<b>100</b>

## FAALİYET MALİYETLERİ TABLOSU

<b>İdare Adı</b>	Tarsus Belediyesi
<b>Performans Hedefi</b>	Hal kompleksi içerisindeki komisyoncular ve diğer esnaflarımızın idaremiz ile olan bilgi işlem ağının entegrasyonunun yapılması
<b>Faaliyet Adı</b>	Hal kompleksinin bilgi işlem ağının entegrasyonunun yapılması
<b>Sorumlu Harcama Birimi veya Birimleri</b>	Hal Müdürlüğü
Açıklamalar Hal kompleksi içerisindeki komisyoncular ve diğer esnafların rusum ödemelerinin belediye bilgi işlem sistemi ile entegrasyonunun sağlanması için yapısal kablolama ve yazılım alınması.	

Ekonomik Kod		(t+1)
01	Personel Giderleri	
02	SGK Devlet Primi Giderleri	
03	Mal ve Hizmet Alım Giderleri	
04	Faiz Giderleri	
05	Cari Transferler	
06	Sermaye Giderleri	100
07	Sermaye Transferler	
08	Borç Verme	
<b>Toplam Bütçe Kaynak İhtiyacı</b>		<b>100</b>
<b>Bütçe Dışı Kaynaklar</b>	Döner Sermaye	
	Diğer Yurt İçi	
	Yurt Dışı	
<b>Toplam Bütçe Dışı Kaynak İhtiyacı</b>		<b>0</b>
<b>Toplam Kaynak İhtiyacı</b>		<b>100</b>



## FAALİYET MALİYETLERİ TABLOSU

<b>İdare Adı</b>	Tarsus Belediyesi
<b>Performans Hedefi</b>	Hal kompleksine güvenlik kamerası ve ekipmanlarının kurulması
<b>Faaliyet Adı</b>	Hal kompleksine güvenlik kamerası ve ekipmanlarının kurulması
<b>Sorumlu Harcama Birimi veya Birimleri</b>	Hal Müdürlüğü
<p>Açıklamalar</p> <p>Hal kompleksi içerisinde oluşabilecek olayların engellenmesi ve takibi için güvenlik kamerası ve ekipmanlarının kurulması</p>	

<b>Ekonomik Kod</b>		<b>(t+1)</b>
01	Personel Giderleri	
02	SGK Devlet Primi Giderleri	
03	Mal ve Hizmet Alım Giderleri	
04	Faiz Giderleri	
05	Cari Transferler	
06	Sermaye Giderleri	100
07	Sermaye Transferler	
08	Borç Verme	
<b>Toplam Bütçe Kaynak İhtiyacı</b>		<b>100</b>
<b>Bütçe Dışı Kaynaklar</b>	Döner Sermaye	
	Diğer Yurt İçi	
	Yurt Dışı	
<b>Toplam Bütçe Dışı Kaynak İhtiyacı</b>		<b>0</b>
<b>Toplam Kaynak İhtiyacı</b>		<b>100</b>

## FAALİYET MALİYETLERİ TABLOSU

<b>İdare Adı</b>	Tarsus Belediyesi
<b>Performans Hedefi</b>	Bilgi işlem otomasyon sistemine uyumlu dijital kantar sisteminin kurulması
<b>Faaliyet Adı</b>	Dijital kantar alımı ve kurulması
<b>Sorumlu Harcama Birimi veya Birimleri</b>	Hal Müdürlüğü
Açıklamalar Dijital kantar alımı ve kurulması	

Ekonomik Kod		(t+1)
01	Personel Giderleri	
02	SGK Devlet Primi Giderleri	
03	Mal ve Hizmet Alım Giderleri	
04	Faiz Giderleri	
05	Cari Transferler	
06	Sermaye Giderleri	42.000
07	Sermaye Transferler	
08	Borç Verme	
<b>Toplam Bütçe Kaynak İhtiyacı</b>		<b>42.000</b>
<b>Bütçe Dışı Kaynaklar</b>	Döner Sermaye	
	Diğer Yurt İçi	
	Yurt Dışı	
<b>Toplam Bütçe Dışı Kaynak İhtiyacı</b>		<b>0</b>
<b>Toplam Kaynak İhtiyacı</b>		<b>42.000</b>

## İDARE PERFORMANS TABLOSU

İdare Adı		Tarsus Belediyesi					
Performans Hedefi	Faaliyet	BÜTÇE İÇİ		BÜTÇE DIŞI		TOPLAM	
		TL	PAY (%)	TL	PAY (%)	TL	
I.1.1	1	Katı atık bertaraf tesisi yapımı	300.000	0,151	0	0	300.000
I.1.2	1	Evsel atıkların ayrıştırılması	10.000	0,005	0	0	10.000
I.1.3	1	Çöp terfi istasyonunun taşınması	1.000.000	0,502	0	0	1.000.000
I.1.3	2	Sıkıştırılmalı dorse ve çekici alımı	100	0,000	0	0	100
I.1.4	1	Süpürge makinesi alımı	300.100	0,151	0	0	300.100
I.1.5	1	Çöp kamyonu alımı	700.000	0,352	0	0	700.000
I.1.5	2	Tek kabinli araç alımı	50.000	0,025	0	0	50.000
I.1.5	3	Çöp konteynırı ve askılı çöp kovası alımı	200.000	0,100	0	0	200.000
I.2.1	1	Beko loder kazıcı yükleyici alımı	70.000	0,035	0	0	70.000
I.2.2	1	Komprosör alımı	35.000	0,018	0	0	35.000
I.2.2	1	Mevcut kanalizasyon hatlarının bakım onarımın yapılması	2.841.000	1,427	0	0	2.841.000
I.2.2	1	Yeni kanalizasyon hatlarının yapımı	560.000	0,281	0	0	560.000
I.2.2	1	Hayvanat bahçesi atıksu hattı yapımı	100.000	0,050	0	0	100.000
I.2.3	1	Atıksuların denetlenmesi	20.000	0,010	0	0	20.000
II.1.1	1	Mevcut mezbahanenin soğuk hava depoları motorlarının bakımı	13.000	0,007	0	0	13.000
II.1.1	1	Mevcut mezbahanenin soğuk hava depoları ile mezbaha kesim ve hizmet binalarının bakımı	20.000	0,010	0	0	20.000
II.1.1	1	Mevcut mezbahanenin paratoner ve elektrik tesisatının bakımı	3.000	0,002	0	0	3.000
II.1.2	1	Yeni mezbahanenin yapılması	2.500.000	1,256	0	0	2.500.000
II.1.3	1	2 adet et tevzi aracı alınması	150.000	0,075	0	0	150.000
II.2.1	1	Asbest su borularının değiştirilmesi	100.000	0,050	0	0	100.000
II.2.2	1	Laboratuvar malzemesinin alınması	35.000	0,018	0	0	35.000
II.2.3	1	Berdan Barajı Mutlak Koruma Alanı kamulaştırması	6.400.000	3,214	0	0	6.400.000
II.2.5	1	Berdan İçmesuyu Arıtma Tesisine ozonlama ünitesi yapılması	100	0,000	0	0	100
II.2.6	1	Şehrin muhtelif yerlerinde içmesu kuyu açılması	450.000	0,226	0	0	450.000
II.2.6	1	1 adet kepçe alımı	320.000	0,161	0	0	320.000
II.2.6	1	İçmesuyu hatlarının gereken bakım ve onarımı	278.500	0,140	0	0	278.500
II.2.6	1	İçmesuyu depolarının bakım ve onarımı ve yağ alımı	141.500	0,071	0	0	141.500
II.2.6	1	DY1 su deposuna perde duvar yapılması	400.000	0,201	0	0	400.000
II.3.1	1	Haşere mücadelesi için araç, gereç ve ilaç alınması	2.000.000	1,004	0	0	2.000.000
III.1.1	1	Tanıtım faaliyetleri	500.000	0,251	0	0	500.000
III.1.1	1	Etkinlik-temsıl, ağırlama faaliyetleri	1.500.000	0,753	0	0	1.500.000
IV.1.2	1	İlave ve revizyon imar planı yapımı	1.000.000	0,502	0	0	1.000.000
IV.2.1	1	Kentsel dönüşüm uygulaması yapılması	500.000	0,251	0	0	500.000
IV.2.1	2	Eksik kapı levhalarının tamamlanması	20.000	0,010	0	0	20.000
IV.2.2	1	İmar planı uygulaması yapılması	20.000	0,010	0	0	20.000
IV.2.2	1	Şehrin muhtelif yerlerinde kamulaştırma yapılması	8.850.100	4,445	0	0	8.850.100
V.1.1	1	Spor alanı yapılması	1.750.000	0,879	0	0	1.750.000

## İDARE PERFORMANS TABLOSU

<b>İdare Adı</b>	Tarsus Belediyesi
------------------	-------------------

Performans Hedefi	Faaliyet		BÜTÇE İÇİ		BÜTÇE DIŞI		TOPLAM
			TL	PAY (%)	TL	PAY (%)	TL
V.1.1	1	Spor alanlarının kamulaştırılması	500.000	0,251	0	0	500.000
V.1.1	2	Futbol sahalarının çimlendirilmesi	75.000	0,038	0	0	75.000
V.1.2	1	Tarsus Şehir Stadi eksikliklerinin yapımı	1.500.000	0,753	0	0	1.500.000
V.1.2	1	Tarsus Şehir Stadi çimlerinin yenilenmesi ve bakımı	100.000	0,050	0	0	100.000
V.1.2	2	27 Aralık Stadi eksikliklerinin yapımı	2.000.000	1,004	0	0	2.000.000
V.1.2	2	27 Aralık Stadi çimlerinin yenilenmesi ve bakımı	50.000	0,025	0	0	50.000
V.1.3	1	Kapalı Olimpik yüzme havuzu yapılması	500.000	0,251	0	0	500.000
V.1.3	1	Kapalı Olimpik yüzme havuzunun altyapısının yapılması	100.000	0,050	0	0	100.000
V.1.4	1	D-400 ile Berdan Barajı arasında yürüyüş yolu yapılması	100.000	0,050	0	0	100.000
V.1.4	1	D-400 ile Berdan Barajı arasında yürüyüş yolu altyapısının yapılması	250.000	0,126	0	0	250.000
V.2.1	1	Devlet Parkının altyapısının yapımı	466.000	0,234	0	0	466.000
V.2.1	1	Devlet Parkının inşaatının yapımı	100	0,000	0	0	100
V.2.1	1	Devlet Parkının düzenlenmesi yapımı	100.000	0,050	0	0	100.000
V.2.1	1	Berdan barajında DSİ ve Maliye hazinesine ait taşınmazların kiralanması	300.000	0,151	0	0	300.000
V.2.2	1	Berdan nehrinin düzenlenmesi	100	0,000	0	0	100
V.2.3	1	Hayvanat bahçesi ve atlı spor tesisi yapılması	10.000.000	5,022	0	0	10.000.000
V.3.1	1	Yeşil alanların altyapısının yapımı	35.000	0,018	0	0	35.000
V.3.1	1	Yeşil alanların inşaatının yapımı	300.000	0,151	0	0	300.000
V.3.1	1	Yeşil alanların düzenlenmesi yapımı	1.000.000	0,502	0	0	1.000.000
V.3.1	1	Çim biçme motoru alınması	15.000	0,008	0	0	15.000
VI.1.1	1	Kongre merkezi yapılması	100	0,000	0	0	100
VI.1.2	1	Türk Dünyası Kültür Merkezi yapılması	100	0,000	0	0	100
VI.1.2	2	Yeni Müze Yapımı için bina kamulaştırılması	1.000.000	0,502	0	0	1.000.000
VI.1.3	1	Bekçi binalarının yapılması	250.000	0,126	0	0	250.000
VI.1.4	1	Düğün salonu yapımı	500.000	0,251	0	0	500.000
VI.1.5	1	Yeni mezarlık alanın kamulaştırılması	100	0,000	0	0	100
VI.1.5	1	Yeni mezarlık alanın yapılması	100	0,000	0	0	100
VI.1.5	1	Yeni mezarlık alanın düzenlenmesi	30.000	0,015	0	0	30.000
VI.1.5	2	Mevcut mezarlığa sundurma yapılması	100	0,000	0	0	100
VII.1.2	1	30 adet Otobüs alımı	100	0,000	0	0	100
VII.1.3	1	Otobüs durak kabini alınması	5.000	0,003	0	0	5.000
VIII.1.1	1	Ulaşım Mastır Planı yapılması	600.000	0,301	0	0	600.000
VIII.1.2	1	D-750 Tali yolun yapımı	2.250.000	1,130	0	0	2.250.000
VIII.1.2	1	D-750 Tali yolun altyapısının yapımı	123.000	0,062	0	0	123.000
VIII.1.3	1	D-400 Karayolunda tali yolunun yapımı	2.250.000	1,130	0	0	2.250.000
VIII.1.3	1	D-400 Karayolunda tali yolunun altyapısının yapımı	75.000	0,038	0	0	75.000
VIII.1.4	1	Köprü ve bağlantı yolunun yapılması	1.000.000	0,502	0	0	1.000.000
VIII.1.5	1	Bina kamulaştırılması yapılması	100	0,000	0	0	100
VIII.1.6	1	Katlı otopark yapılması	100	0,000	0	0	100
IX.1.1	1	D-400 Karayolu üzerine yaya üst geçitlerinin yapılması	500.000	0,251	0	0	500.000

## İDARE PERFORMANS TABLOSU

<b>İdare Adı</b>	Tarsus Belediyesi
------------------	-------------------

Performans Hedefi	Faaliyet		BÜTÇE İÇİ		BÜTÇE DIŞI		TOPLA
			TL	PAY (%)	TL	PAY (%)	TL
IX.1.2	1	D-400 Karayolu üzerine yürüten merdiven yapılması	500.000	0,251	0	0	500.000
IX.1.4	1	Okul ve yaya çizgilerinin yapımı	3.000	0,002	0	0	3.000
IX.1.5	1	Trafik ve tanıtım levhalarının düzenlenmesi	10.000	0,005	0	0	10.000
X.1.1	1	Sıcak ve sathi kaplama asfalt yapılması	13.000.000	6,529	0	0	13.000.000
X.1.1	2	Hal ile tren yolu arasına sıcak asfalt yapılması	100.000	0,050	0	0	100.000
X.1.2	1	Parke yol ve kaldırım yapılması	2.000.000	1,004	0	0	2.000.000
X.1.2	2	Yol yapım giderleri	1.500.000	0,753	0	0	1.500.000
XI.1.1	1	Fuar alanının kamulaştırılması	750.000	0,377	0	0	750.000
XI.1.1	1	Fuar alanının inşaatının yapılması	750.000	0,377	0	0	750.000
XI.1.1	1	Fuar alanının düzenlenmesi	150.000	0,075	0	0	150.000
XI.1.2	1	Yeni Buğday pazarı yapımı	1.000.000	0,502	0	0	1.000.000
XI.1.3	1	2. küçük sanayi sitesinin yapımı	100.000	0,050	0	0	100.000
XI.1.3	1	2. küçük sanayi sitesinin altyapısının yapılması	100.000	0,050	0	0	100.000
XI.1.4	1	Tarihi Ticaret Merkezinin restorasyon projesi yapımı	1.000.000	0,502	0	0	1.000.000
XI.1.4	1	Tarihi Ticaret Merkezinin restorasyonunun yapımı	100	0,000	0	0	100
XI.1.5	1	Düzenli semt pazarları için kamulaştırma yapılması	750.000	0,377	0	0	750.000
XI.1.5	1	Düzenli semt pazarlarının inşaatının yapılması	500.000	0,251	0	0	500.000
XI.1.6	1	Köy ürünleri satış pazarı yapılması	500.000	0,251	0	0	500.000
XI.1.8	1	Hayvan pazarı yerinin yapılması	1.000.000	0,502	0	0	1.000.000
XII.1.1	1	Şahmeran sokakta dış çephe restorasyonu yapılması	100	0,000	0	0	100
XII.1.1	1	Şahmeran sokakta dış çephe restorasyonu için proje yapılması	100	0,000	0	0	100
XII.1.2	1	Makam Camii Danyal Peygamber kabri ve çevre düzenlemesinin yapılması	100	0,000	0	0	100
XII.1.3	1	Kırkkâşık Bedesteni kiralınması	5.000	0,003	0	0	5.000
XII.1.3	2	Kubat Paşa Medresesinin Restorasyon projesi yapılması	700.000	0,352	0	0	700.000
XII.1.3	2	Kubat Paşa Medresesinin Restorasyonunun yapılması	300.000	0,151	0	0	300.000
XII.1.4	1	Sungurlar konağının restorasyon projesinin yapılması	1.000.000	0,502	0	0	1.000.000
XII.1.4	1	Sungurlar konağının restorasyonunun yapılması	100	0,000	0	0	100
XII.1.5	1	Antik Yolun Projesinin hazırlanması	200.000	0,100	0	0	200.000
XII.1.5	1	Antik Yolun düzenlenmesi	100	0,000	0	0	100
XIII.1.1	1	Belediye kent otelinin yapılması	1.000.000	0,502	0	0	1.000.000
XIII.1.2	1	Taşkuyu mağarasının düzenlenmesi	100	0,000	0	0	100
XIII.1.2	1	Taşkuyu mağarasının mücavir alan içerisine dahil edilmesi	50.000	0,025	0	0	50.000
XIII.1.4	1	Tarsus plajı turizm bölgesine katkıda bulunulması	100	0,000	0	0	100
XIII.1.5	1	Karboğazı kayak merkezine katkıda bulunulması	100	0,000	0	0	100
XIV.1.1	1	Yangın arazüsü	250.000	0,126	0	0	250.000
XIV.1.1	1	1 adet 12 tonluk takviye tankeri	200.000	0,100	0	0	200.000

## İDARE PERFORMANS TABLOSU

İdare Adı		Tarsus Belediyesi					
Performans Hedefi	Faaliyet		BÜTÇE İÇİ		BÜTÇE DIŞI		TOPLAM
			TL	PAY (%)	TL	PAY (%)	TL
XIV.1.1	1	2 adet servis otobüsü	100	0,000	0	0	100
XIV.1.1	1	İtfaiye araç ve gereçlerinin temini	133.500	0,067	0	0	133.500
XIV.2.1	1	Tüp depolarının şehir dışına taşınması	500.000	0,251	0	0	500.000
XIV.2.1	1	Tüp depolarının altyapısının yapılması	50.000	0,025	0	0	50.000
XIV.2.2	1	Kara taşıtı ve pikap alımı	100	0,000	0	0	100
XIV.2.3	1	İhata duvarı yapımı	1.500.000	0,753	0	0	1.500.000
XIV.2.3	2	İhata duvarı yapımı	1.000.000	0,502	0	0	1.000.000
XIV.2.4	1	Kutu menfez ile drenaj yapılması	350.000	0,176	0	0	350.000
XIV.2.5	1	YSP 1,2,3 ve belediye hizmet alanlarındaki dalgıç pompaların bakım ve onarımı	31.500	0,016	0	0	31.500
XV.1.1	1	Sosyal güvencesi olmayan hastaların muayenelerinin yapılması	18.000	0,009	0	0	18.000
XV.1.2	1	Kadın ve çocuklara sağlık hizmeti verilmesi	25.000	0,013	0	0	25.000
XV.1.3	1	Kadın Sığınma Evi Danışma ve Dayanışma Merkezi faaliyetleri	80.000	0,040	0	0	80.000
XV.1.4	1	Çocuk ve Gençlik Merkezinin hizmete girmesi	70.000	0,035	0	0	70.000
XV.1.5	1	Engelli Eğitim Merkezi faaliyetlerinin sürdürülmesi	40.000	0,020	0	0	40.000
XV.1.6	1	YG-21 faaliyetlerinin sürdürülmesi	66.000	0,033	0	0	66.000
XVI.1.1	1	Ulaşım Hizmetleri İşletmesi Personel hizmet alımı	600.000	0,301	0	0	600.000
XVI.1.1	1	İnsan Kaynakları ve Eğitim Müdürlüğü Personel hizmet alımı	1.600.000	0,804	0	0	1.600.000
XVI.1.1	1	TASKİ Müdürlüğü Personel hizmet alımı	1.700.000	0,854	0	0	1.700.000
XVI.1.1	1	Temizlik İşleri Müdürlüğü Personel hizmet alımı	1.620.000	0,814	0	0	1.620.000
XVI.1.1	1	Park ve Bahçeler Müdürlüğü Personel hizmet alımı	1.300.000	0,653	0	0	1.300.000
XVI.1.1	1	Fen Müdürlüğü Personel hizmet alımı	2.550.000	1,281	0	0	2.550.000
XVI.1.2	1	Tetanos ve sarılık aşılarının tamamlanması	10.000	0,005	0	0	10.000
XVI.1.3	1	İşçi sağlığı dosyalarının düzenli tutulması	14.000	0,007	0	0	14.000
XVI.1.4	1	En az 10 konuda 800 kişiye eğitim verilmesi sağlanacak	100.000	0,050	0	0	100.000
XVII.1.1	1	Ön ödemeli su sayacının yaygınlaştırılması	10.000	0,005	0	0	10.000
XVII.1.2	1	Akıllı vevne alınması	100	0,000	0	0	100
XVII.1.5	1	Tasarruflu su kullanımı ile ilgili halkın bilinçlendirilmesi	5.000	0,003	0	0	5.000
XVIII.1.2	1	Elektronik imza yazılımı alımı	100	0,000	0	0	100
XVIII.1.3	1	Evrak takip sistemine ilave yapılması	100	0,000	0	0	100
XVIII.1.6	1	Hal kompleksinin bilgi işlem ağının entegrasyonunun yapılması	100	0,000	0	0	100
XVIII.1.7	1	Hal kompleksine güvenlik kamerası ve ekipmanlarının kurulması	100	0,000	0	0	100
XVIII.1.8	1	Dijital kantar alımı ve kurulması	42.000	0,021	0	0	42.000
<b>Performans Hedefleri Maliyetleri Toplamı</b>			<b>99.947.000</b>	<b>50,19</b>	<b>0</b>	<b>0</b>	<b>99.947.000</b>
<b>Genel Yönetim Giderleri</b>			<b>99.174.982</b>	<b>49,81</b>	<b>0</b>	<b>0</b>	<b>99.174.982</b>
<b>Diğer İdarelere Trabsfer Edilecek Kaynaklar Toplamı</b>			<b>0</b>	<b>0</b>	<b>0</b>	<b>0</b>	<b>0</b>
<b>Genel Toplam</b>			<b>199.121.982</b>	<b>100</b>	<b>0</b>	<b>0</b>	<b>199.121.982</b>

--

**M**

<b>PAY (%)</b>
0,151
0,005
0,502
0,000
0,151
0,352
0,025
0,100
0,035
0,018
1,427
0,281
0,050
0,010
0,007
0,010
0,002
1,256
0,075
0,050
0,018
3,214
0,000
0,226
0,161
0,140
0,071
0,201
1,004
0,251
0,753
0,502
0,251
0,010
0,010
4,445
0,879

--

**M**

<b>PAY (%)</b>
0,251
0,038
0,753
0,050
1,004
0,025
0,251
0,050
0,050
0,126
0,234
0,000
0,050
0,151
0,000
5,022
0,018
0,151
0,502
0,008
0,000
0,000
0,502
0,126
0,251
0,000
0,000
0,015
0,000
0,000
0,003
0,301
1,130
0,062
1,130
0,038
0,502
0,000
0,000
0,251



--

**M**

**PAY  
(%)**

0,251
0,002
0,005
6,529
0,050
1,004
0,753
0,377
0,377
0,075
0,502
0,050
0,050
0,502
0,000
0,377
0,251
0,251
0,502
0,000
0,000
0,000
0,003
0,352
0,151
0,502
0,000
0,100
0,000
0,502
0,000
0,025
0,000
0,000
0,126
0,100

--

**M**

<b>PAY (%)</b>
0,000
0,067
0,251
0,025
0,000
0,753
0,502
0,176
0,016
0,009
0,013
0,040
0,035
0,020
0,033
0,301
0,804
0,854
0,814
0,653
1,281
0,005
0,007
0,050
0,005
0,000
0,003
0,000
0,000
0,000
0,000
0,021
<b>50,19</b>
<b>49,81</b>
<b>0</b>
<b>100</b>

## TOPLAM KAYNAK İHTİYACI

İdare Adı	Tarsus Belediyesi (BİRLEŞİK)
-----------	------------------------------

	Ekonomik Kod		Faaliyet Toplamı	Genel Yönetim Giderleri Toplamı	Diğer İdarelere Transfer Edilecek Kaynaklar Toplamı	Genel Toplam
	<b>Bütçe Kaynak İhtiyacı</b>	01	Personel Giderleri	0	29.660.200	0
	02	SGK Devlet Primi Giderleri	0	5.514.460	0	5.514.460
	03	Mal ve Hizmet Alım Giderleri	18.096.100	30.121.490	0	48.217.590
	04	Faiz Giderleri	0	4.830.100	0	4.830.100
	05	Cari Transferler	490.000	7.010.300	0	7.500.300
	06	Sermaye Giderleri	81.360.900	11.361.500	0	92.722.400
	07	Sermaye Transferler	0	0	0	0
	08	Borç Verme	0	1.500.200	0	1.500.200
	09	Yedek Ödenek	0	20.464.886	0	20.464.886
	<b>Toplam Bütçe Kaynak İhtiyacı</b>		<b>99.947.000</b>	<b>110.463.136</b>	<b>0</b>	<b>210.410.136</b>
<b>Finansmanın Ekonomik Sınıflandırılması</b>			<b>0</b>	<b>-11.288.154</b>	<b>0</b> *	<b>-11.288.154</b>
<b>Bütçe Dışı Kaynak</b>	Döner Sermaye		0	0	0	0
	Diğer Yurt İçi		0	0	0	0
	Yurt Dışı		0	0	0	0
	<b>Toplam Bütçe Dışı Kaynak İhtiyacı</b>		<b>0</b>	<b>0</b>	<b>0</b>	<b>0</b>
<b>Toplam Kaynak İhtiyacı</b>			<b>99.947.000</b>	<b>99.174.982</b>	<b>0</b> *	<b>199.121.982</b>

\* Dış kredi geri ödemesi TASKİ'den BELEDİYE'ye aktarılarak yapılmaktadır. TASKİ'den aktarılan 8.450.000 TL mükerrer görüldüğünden dolayı Gerçek Toplam Kaynak İhtiyacı 190.671.982 TL dir.

## TOPLAM KAYNAK İHTİYACI

İdare Adı	Tarsus Belediyesi (BELEDİYE)
-----------	------------------------------

	Ekonomik Kod		Faaliyet Toplamı	Genel Yönetim Giderleri Toplamı	Diğer İdarelere Transfer Edilecek Kaynaklar Toplamı	Genel Toplam
	<b>Bütçe Kaynak İhtiyacı</b>	01	Personel Giderleri	0	24.440.450	0
	02	SGK Devlet Primi Giderleri	0	4.398.960	0	4.398.960
	03	Mal ve Hizmet Alım Giderleri	15.755.600	19.592.690	0	35.348.290
	04	Faiz Giderleri	0	3.015.000	0	3.015.000
	05	Cari Transferler	490.000	6.033.200	0	6.523.200
	06	Sermaye Giderleri	66.684.400	10.433.200	0	77.117.600
	07	Sermaye Transferler	0	0	0	0
	08	Borç Verme	0	100	0	100
	09	Yedek Ödenek	0	13.384.918	0	13.384.918
	<b>Toplam Bütçe Kaynak İhtiyacı</b>		<b>82.930.000</b>	<b>81.298.518</b>	<b>0</b>	<b>164.228.518</b>
<b>Finansmanın Ekonomik Sınıflandırılması</b>			<b>0</b>	<b>-19.738.154</b>	<b>0</b>	<b>-19.738.154</b>
<b>Bütçe Dışı Kaynak</b>	Döner Sermaye		0	0	0	0
	Diğer Yurt İçi		0	0	0	0
	Yurt Dışı		0	0	0	0
	<b>Toplam Bütçe Dışı Kaynak İhtiyacı</b>		<b>0</b>	<b>0</b>	<b>0</b>	<b>0</b>
<b>Toplam Kaynak İhtiyacı</b>			<b>82.930.000</b>	<b>61.560.364</b>	<b>0</b>	<b>144.490.364</b>

## TOPLAM KAYNAK İHTİYACI

İdare Adı	Tarsus Belediyesi (TASKİ)
-----------	---------------------------

	Ekonomik Kod		Faaliyet Toplamı	Genel Yönetim Giderleri Toplamı	Diğer İdarelere Transfer Edilecek Kaynaklar Toplamı	Genel Toplam
	01	Personel Giderleri	0	5.032.650	0	5.032.650
02	SGK Devlet Primi Giderleri	0	1.086.000	0	1.086.000	
03	Mal ve Hizmet Alım Giderleri	1.740.500	5.464.200	0	7.204.700	
04	Faiz Giderleri	0	1.815.000	0	1.815.000	
05	Cari Transferler	0	977.000	0	977.000	
06	Sermaye Giderleri	14.076.400	778.300	0	14.854.700	
07	Sermaye Transferler	0	0	0	0	
08	Borç Verme	0	1.500.000	0	1.500.000	
09	Yedek Ödenek	0	6.705.400	0	6.705.400	
<b>Toplam Bütçe Kaynak İhtiyacı</b>		<b>15.816.900</b>	<b>23.358.550</b>	<b>0</b>	<b>39.175.450</b>	
<b>Finansmanın Ekonomik Sınıflandırılması</b>		<b>0</b>	<b>8.450.000</b>	<b>0</b>	<b>8.450.000</b>	
<b>Bütçe Dışı Kaynak</b>	Döner Sermaye	0	0	0	0	
	Diğer Yurt İçi	0	0	0	0	
	Yurt Dışı	0	0	0	0	
	<b>Toplam Bütçe Dışı Kaynak İhtiyacı</b>	<b>0</b>	<b>0</b>	<b>0</b>	<b>0</b>	
<b>Toplam Kaynak İhtiyacı</b>		<b>15.816.900</b>	<b>31.808.550</b>	<b>0</b>	<b>47.625.450</b>	

## TOPLAM KAYNAK İHTİYACI

İdare Adı	Tarsus Belediyesi (ULAŞIM HİZMETLERİ İŞLETMESİ)
-----------	---

	Ekonomik Kod		Faaliyet Toplamı	Genel Yönetim Giderleri Toplamı	Diğer İdarelere Transfer Edilecek Kaynaklar Toplamı	Genel Toplam
	<b>Bütçe Kaynak İhtiyacı</b>	01	Personel Giderleri	0	187.100	0
	02	SGK Devlet Primi Giderleri	0	29.500	0	29.500
	03	Mal ve Hizmet Alım Giderleri	600.000	5.064.600	0	5.664.600
	04	Faiz Giderleri	0	100	0	100
	05	Cari Transferler	0	100	0	100
	06	Sermaye Giderleri	600.100	150.000	0	750.100
	07	Sermaye Transferler	0	0	0	0
	08	Borç Verme	0	100	0	100
	09	Yedek Ödenek	0	374.568	0	374.568
	<b>Toplam Bütçe Kaynak İhtiyacı</b>		<b>1.200.100</b>	<b>5.806.068</b>	<b>0</b>	<b>7.006.168</b>
<b>Finansmanın Ekonomik Sınıflandırılması</b>			<b>0</b>	<b>0</b>	<b>0</b>	<b>0</b>
<b>Bütçe Dışı Kaynak</b>	Döner Sermaye		0	0	0	0
	Diğer Yurt İçi		0	0	0	0
	Yurt Dışı		0	0	0	0
	<b>Toplam Bütçe Dışı Kaynak İhtiyacı</b>		<b>0</b>	<b>0</b>	<b>0</b>	<b>0</b>
<b>Toplam Kaynak İhtiyacı</b>			<b>1.200.100</b>	<b>5.806.068</b>	<b>0</b>	<b>7.006.168</b>

FAALİYETLERDEN SORUMLU HARCAMA BİRİMLERİNE İLİŞKİN TABLO

PERFORMANS HEDEFİ		FAALİYETLER	SORUMLU BİRİM	RİSK ANALİZİ
I.1.1.1	Katı atık bertaraf tesisi yapımı ve işletimi	Katı atık bertaraf tesisi yapımı	Mali Hizmetler	Risk yok
I.1.2.1	Evsel atıkların kaynağında ayrıştırılmasını sağlamak	Evsel atıkların ayrıştırılması	Temizlik İşleri Müdürlüğü	Risk yok
I.1.3.1	Çöp terfi istasyonunun taşınması	Çöp terfi istasyonunun taşınması	Temizlik İşleri Müdürlüğü	Risk yok
I.1.3.2	Çöp terfi istasyonu için tır ve dorse alımı	Sıkıştırılmalı dorse ile çekici alımı	Temizlik İşleri Müdürlüğü	Risk yok
I.1.4.1	Süpürge makinesi alımı	Süpürge makinesi alımı	Hal Müdürlüğü	Risk yok
I.1.4.1	Süpürge makinesi alımı	Süpürge makinesi alımı	Temizlik İşleri Müdürlüğü	Risk yok
I.1.5.1	4 adet sıkıştırılmalı çöp kamyonu alımı	Çöp kamyonu alımı	Temizlik İşleri Müdürlüğü	Risk yok
I.1.5.2	Tek kabinli araç alımı	Tek kabinli araç alımı	Temizlik İşleri Müdürlüğü	Risk yok
I.1.5.3	Çöp konteynırı ve askılı çöp kovası alımı	Çöp konteynırı ve askılı çöp kovası alımı	Temizlik İşleri Müdürlüğü	Risk yok
I.2.2.1	Çeşitli yerleşim alanlarında eksik kanalizasyon şebekesinin tamamlanması ve tüm kanalizasyon sisteminin tamir, bakım ve onarımının yapılması	Beko loder kazıcı yükleyici alımı	TASKİ Müdürlüğü	Risk yok
I.2.2.1	Çeşitli yerleşim alanlarında eksik kanalizasyon şebekesinin tamamlanması ve tüm kanalizasyon sisteminin tamir, bakım ve onarımının yapılması	Kompresör alımı	TASKİ Müdürlüğü	Risk yok
I.2.2.1	Çeşitli yerleşim alanlarında eksik kanalizasyon şebekesinin tamamlanması ve tüm kanalizasyon sisteminin tamir, bakım ve onarımının yapılması	Mevcut kanalizasyon hatlarının bakım onarımının yapılması	TASKİ Müdürlüğü	Risk yok
I.2.2.1	Çeşitli yerleşim alanlarında eksik kanalizasyon şebekesinin tamamlanması ve tüm kanalizasyon sisteminin tamir, bakım ve onarımının yapılması	Yeni kanalizasyon hatlarının yapımı	TASKİ Müdürlüğü	Risk yok
I.2.2.1	Çeşitli yerleşim alanlarında eksik kanalizasyon şebekesinin tamamlanması ve tüm kanalizasyon sisteminin tamir, bakım ve onarımının yapılması	Hayvanat bahçesi atıksu hattı yapımı	TASKİ Müdürlüğü	mal müdürlüğünün yer kiralaması yapılamazsa yapılamaz
I.2.3.1	Kanalizasyon şebekesine deşarj yapan tüm işletmelerin atık sularının denetlenmesi	Atıksuların denetlenmesi	TASKİ Müdürlüğü	Risk yok
II.1.1.1	Mevcut mezbahane ve soğuk hava depolarının yıllık bakım ve onarımının yapılması	Mevcut mezbahanelerin soğuk hava depoları motorlarının bakımı	Sağlık Müdürlüğü	Yeni yerin yapılması sonucu bakımın yapılmaması
II.1.1.1	Mevcut mezbahane ve soğuk hava depolarının yıllık bakım ve onarımının yapılması	Mevcut mezbahanelerin soğuk hava depoları ile mezbaha kesim ve hizmet binalarının bakımı	Sağlık Müdürlüğü	Yeni yerin yapılması sonucu bakımın yapılmaması
II.1.1.1	Mevcut mezbahane ve soğuk hava depolarının yıllık bakım ve onarımının yapılması	Mevcut mezbahanelerin paratoner ve elektrik tesisatının bakımı	Sağlık Müdürlüğü	Yeni yerin yapılması sonucu bakımın yapılmaması
II.1.2.1	Mezbahanelerin yeni yerine taşınması	Yeni mezbahanelerin yapılması	Sağlık Müdürlüğü	Risk yok
II.1.3.1	Et tevzi aracı alınması	2 adet et tevzi aracı alınması	Sağlık Müdürlüğü	Risk yok
II.2.1.1	Asbest su borularının değiştirilmesi	Asbest su borularının değiştirilmesi	TASKİ Müdürlüğü	Risk yok
II.2.2.1	Her yıl gıda ve su kalitesinin kurumumuzda analiz yoluyla denetlenmesi ve analizlerinin doğrulattırılması	Laboratuvar malzemesinin alınması	Sağlık Müdürlüğü	Risk yok
II.2.3.1	Berdan Barajı Mutlak Koruma Alanı kamulaştırması	Berdan Barajı Mutlak Koruma Alanı kamulaştırması	İmar ve Şehircilik Müdürlüğü	Uzlaşmanın sağlanamaması sonucu dava sürecinin başlaması.

FAALİYETLERDEN SORUMLU HARCAMA BİRİMLERİNE İLİŞKİN TABLO

PERFORMANS HEDEFİ		FAALİYETLER	SORUMLU BİRİM	RİSK ANALİZİ
II.2.3.1	Berdan Barajı Mutlak Koruma Alanı kamulaştırması	Berdan Barajı Mutlak Koruma Alanı kamulaştırması	TASKİ Müdürlüğü	Uzlaşmanın sağlanamaması sonucu dava sürecinin başlaması.
II.2.5.1	Berdan İçmesuyu Arıtma Tesisine MESKİ ile ortak olarak (%75 MESKİ, %25 TASKİ) ozonlama ünitesi yapılması	Berdan İçmesuyu Arıtma Tesisine ozonlama ünitesi yapılması	TASKİ Müdürlüğü	MESKİ'nin işi başlatmaması.
II.2.6.1	Alternatif içmesuyu temini için derin kuyu açılması ve içmesuyu sisteminin tamir, bakım ve onarımının yapılması	Şehrin muhtelif yerlerinde içmesuyu kuyu açılması	TASKİ Müdürlüğü	Risk yok
II.2.6.1	Alternatif içmesuyu temini için derin kuyu açılması ve içmesuyu sisteminin tamir, bakım ve onarımının yapılması	1 adet kepçe alımı	TASKİ Müdürlüğü	Risk yok
II.2.6.1	Alternatif içmesuyu temini için derin kuyu açılması ve içmesuyu sisteminin tamir, bakım ve onarımının yapılması	İçmesuyu hatlarının gereken bakım ve onarımı	TASKİ Müdürlüğü	Risk yok
II.2.6.1	Alternatif içmesuyu temini için derin kuyu açılması ve içmesuyu sisteminin tamir, bakım ve onarımının yapılması	İçmesuyu depolarının bakım ve onarımı ve yağ alımı	TASKİ Müdürlüğü	Risk yok
II.2.6.1	Alternatif içmesuyu temini için derin kuyu açılması ve içmesuyu sisteminin tamir, bakım ve onarımının yapılması	DY1 su deposuna perde duvar yapılması	TASKİ Müdürlüğü	Risk yok
II.3.1.1	Plan dönemi boyunca haşere ile mücadelede vatandaş memnuniyetinin artırılması	Haşere mücadelesi için araç, gereç ve ilaç alınması	Temizlik İşleri Müdürlüğü	Risk yok
III.1.1.1	Etkinliklere katılımın artırılması	Tanıtım faaliyetleri	Özel Kalem Müdürlüğü	Risk yok
III.1.1.1	Etkinliklere katılımın artırılması	Etkinlik-temsil, ağırlama faaliyetleri	Özel Kalem Müdürlüğü	Risk yok
IV.1.2.1	Berdan Regülatörü doğusu ve Dadalı Köyü arasında kalan 94 ha alanın ilave imar planının yapılması	İlave ve revizyon imar planı yapımı	İmar ve Şehircilik Müdürlüğü	İlgili Kurum görüşlerinin olumsuz gelmesi ve askı süresinde itirazların olması
IV.2.1.1	Kentsel dönüşüm uygulaması yapılması	Kentsel dönüşüm uygulaması yapılması	İmar ve Şehircilik Müdürlüğü	Karar süreci.
IV.2.1.2	Kentsel dönüşüm uygulaması yapılması	Eksik kapı levhalarının tamamlanması	İmar ve Şehircilik Müdürlüğü	Risk yok
IV.2.2.1	Plan dönemi boyunca kentin muhtelif yerlerinde imar planı uygulaması yapılması	İmar planı uygulaması yapılması	İmar ve Şehircilik Müdürlüğü	Askı süresinde itirazların olması
IV.2.2.1	Plan dönemi boyunca kentin muhtelif yerlerinde imar planı uygulaması yapılması	Şehrin muhtelif yerlerinde kamulaştırma yapılması	İmar ve Şehircilik Müdürlüğü	Uzlaşmanın sağlanamaması sonucu dava sürecinin başlaması.
V.1.1.1	Spor alanı yapılması	Spor alanı yapılması	Fen Müdürlüğü	Risk yok
V.1.1.1	Spor alanı yapılması	Spor alanlarının kamulaştırılması	İmar ve Şehircilik Müdürlüğü	Uzlaşmanın sağlanamaması sonucu dava sürecinin başlaması.
V.1.1.2	Çim futbol sahası yapılması	Çim futbol sahası yapılması	Park Bahçeler Müdürlüğü	Risk yok
V.1.2.1	Tarsus Şehir Stadı eksikliklerinin giderilmesi	Tarsus Şehir Stadı eksikliklerinin yapımı	Fen Müdürlüğü	Risk yok
V.1.2.1	Tarsus Şehir Stadı eksikliklerinin giderilmesi	Tarsus Şehir Stadı çimlerinin yenilenmesi ve bakımı	Park Bahçeler Müdürlüğü	Risk yok



FAALİYETLERDEN SORUMLU HARCAMA BİRİMLERİNE İLİŞKİN TABLO

PERFORMANS HEDEFİ		FAALİYETLER	SORUMLU BİRİM	RİSK ANALİZİ
V.1.2.2	27 Aralık Stadı eksikliklerinin giderilmesi	27 Aralık Stadı eksikliklerinin yapımı	Fen Müdürlüğü	Mülkiyet probleminin çözülmemesi
V.1.2.2	27 Aralık Stadı eksikliklerinin giderilmesi	27 Aralık Stadı çimlerinin yenilenmesi ve bakımı	Park Bahçeler Müdürlüğü	Risk yok
V.1.3.1	Kapalı Olimpik yüzme havuzu yapılması	Kapalı Olimpik yüzme havuzu yapılması	Fen Müdürlüğü	Yerinin tam olarak belli olmaması
V.1.3.1	Kapalı Olimpik yüzme havuzu yapılması	Kapalı Olimpik yüzme havuzunun altyapısının yapılması	TASKİ Müdürlüğü	Risk yok
V.1.4.1	Berdan Nehri kenarı boyunca D-400 ile Berdan Barajı arasına yürüyüş yolu yapılması	D-400 ile Berdan Barajı arasına yürüyüş yolu yapılması	Fen Müdürlüğü	Mülkiyet probleminin çözülmemesi
V.1.4.1	Berdan Nehri kenarı boyunca D-400 ile Berdan Barajı arasına yürüyüş yolu yapılması	D-400 ile Berdan Barajı arasına yürüyüş yolu altyapısının yapılması	TASKİ Müdürlüğü	Risk yok
V.2.1.1	Devlet Parkı düzenlemesine ilaveler yapılması	Devlet Parkının altyapısının yapımı	TASKİ Müdürlüğü	Risk yok
V.2.1.1	Devlet Parkı düzenlemesine ilaveler yapılması	Devlet Parkının inşaatının yapımı	Fen Müdürlüğü	Mülkiyet probleminin çözülmemesi
V.2.1.1	Devlet Parkı düzenlemesine ilaveler yapılması	Devlet Parkının düzenlenmesi yapımı	Park Bahçeler Müdürlüğü	Risk yok
V.2.1.1	Devlet Parkı düzenlemesine ilaveler yapılması	Berdan barajında DSİ ve Maliye hazinesine ait taşınmazların kiralanması	İmar ve Şehircilik Müdürlüğü	İlgili Kurum görüşlerinin olumsuz gelmesi
V.2.2.1	Berdan Nehri düzenlemesi, gölet oluşturulması, şelalenin akarsulu hale getirilmesi	Berdan nehrinin düzenlenmesi	Fen Müdürlüğü	İlgili kurumun projeye izin vermemesi
V.2.3.1	Berdan Baraj bölgesinde hayvanat bahçesi yapılması	Hayvanat bahçesi ve atlı spor tesisi yapılması	Fen Müdürlüğü	Mülkiyet probleminin çözülmemesi
V.3.1.1	50.000 m <sup>2</sup> yeşil alan düzenlemesi yapılması	Yeşil alanların inşaatının yapımı	Fen Müdürlüğü	Risk yok
V.3.1.1	50.000 m <sup>2</sup> yeşil alan düzenlemesi yapılması	Yeşil alanların düzenlenmesi yapımı	Park Bahçeler Müdürlüğü	Risk yok
V.3.1.1	50.000 m <sup>2</sup> yeşil alan düzenlemesi yapılması	Futbol sahalarının çimlendirilmesi	Park Bahçeler Müdürlüğü	Risk yok
V.3.1.1	50.000 m <sup>2</sup> yeşil alan düzenlemesi yapılması	Yeşil alanların altyapısının yapımı	TASKİ Müdürlüğü	Risk yok
VI.1.1.1	Kongre merkezi yapılması	Kongre merkezi yapılması	Fen Müdürlüğü	Yapılacak yerin tam olarak belli olmaması
VI.1.2.1	Türk Dünyası Kültür Merkezi yapılması	Türk Dünyası Kültür Merkezi yapılması	Fen Müdürlüğü	Yapılacak yerin tam olarak belli olmaması
VI.1.2.2	Türk Dünyası Kültür Merkezi yapılması	Yeni Müze Yapımı için bina kamulaştırılması	İmar ve Şehircilik Müdürlüğü	Uzlaşmanın sağlanamaması sonucu dava sürecinin başlaması.
VI.1.3.1	Eksik olan bekçi binalarının yapılması	Bekçi binalarının yapılması	Fen Müdürlüğü	Risk yok
VI.1.4.1	Yeni mahalle'ye düğün salonu yapılması	Düğün salonu yapımı	Fen Müdürlüğü	Yapılacak yerin tam olarak belli olmaması
VI.1.5.1	Mezarlık ihtiyacının giderilmesi.	Yeni mezarlık alanın kamulaştırılması	İmar ve Şehircilik Müdürlüğü	Uzlaşmanın sağlanamaması sonucu dava sürecinin başlaması.
VI.1.5.1	Mezarlık ihtiyacının giderilmesi.	Yeni mezarlık alanın yapılması	Fen Müdürlüğü	Yapılacak yerin tam olarak belli olmaması
VI.1.5.1	Mezarlık ihtiyacının giderilmesi.	Yeni mezarlık alanın düzenlenmesi	Park Bahçeler Müdürlüğü	Risk yok
VI.1.5.2	Mevcut mezarlığın ihtiyacının giderilmesi.	Mevcut mezarlığa sundurma yapılması	Fen Müdürlüğü	Risk yok
VII.1.2.1	30 adet otobüs alımı yapılması	30 adet otobüs alımı	Ulaşım Hizmetleri İşletmesi	Risk yok
VII.1.3.1	20 adet otobüs durak kabini alınması	Otobüs durak kabini alınması	Zabıta Müdürlüğü	Risk yok
VIII.1.1.1	Ulaşım Master Planı yapılması	Ulaşım Master Planı yapılması	Ulaşım Hizmetleri İşletmesi	Risk yok
VIII.1.2.1	D-750 Karayoluna tali yol yapılması	D-750 Tali yolun yapımı	Fen Müdürlüğü	Karayollarının uygun görmemesi

FAALİYETLERDEN SORUMLU HARCAMA BİRİMLERİNE İLİŞKİN TABLO

PERFORMANS HEDEFİ		FAALİYETLER	SORUMLU BİRİM	RİSK ANALİZİ
VIII.1.2.1	D-750 Karayoluna tali yol yapılması	D-750 Tali yolun altyapısının yapımı	TASKİ Müdürlüğü	Risk yok
VIII.1.3.1	D-400 Karayolundaki tali yolunun tamamlanması	D-400 Karayolunda tali yolunun yapımı	Fen Müdürlüğü	Karayollarının uygun görmemesi
VIII.1.3.1	D-400 Karayolundaki tali yolunun tamamlanması	D-400 Karayolunda tali yolunun altyapısının yapımı	TASKİ Müdürlüğü	Risk yok
VIII.1.4.1	Mezarlığın kuzeyindeki demir yoluna paralel yol ve köprü yapılması.	Köprü ve bağlantı yolunun yapılması	Fen Müdürlüğü	Risk yok
VIII.1.5.1	Adana Caddesinde Berdan nehri üzerine köprü yapılması.	Bina kamulaştırması yapılması	İmar ve Şehircilik Müdürlüğü	Uzlaşmanın sağlanamaması sonucu dava sürecinin başlaması.
VIII.1.6.1	Katlı otopark yapılması	Katlı otopark yapılması	Fen Müdürlüğü	Yapılacak yerin tam olarak belli olmaması
IX.1.1.1	D-400 Karayolu üzerine yaya üst geçidi yapılması	D-400 Karayolu üzerine yaya üst geçidlerinin yapılması	Fen Müdürlüğü	Karayollarının uygun görmemesi
IX.1.2.1	D-400 Karayolu üzerine yürüyen merdiven yapılması	D-400 Karayolu üzerine yürüyen merdiven yapılması	Fen Müdürlüğü	Karayollarının uygun görmemesi
IX.1.4.1	Yol yaya ve okul geçit bölgelerinin yeniden düzenlenmesi	Okul ve yaya çizgilerinin yapımı	Zabıta Müdürlüğü	Risk yok
IX.1.5.1	Trafik ve tanıtım levhalarının yenilenecek düzenlenmesi	Trafik ve tanıtım levhalarının düzenlenmesi	Zabıta Müdürlüğü	Risk yok
X.1.1.1	Sıcak ve sathi kaplama asfalt yapılması	Sıcak ve sathi kaplama asfalt yapılması	Fen Müdürlüğü	Risk yok
X.1.1.2	Sıcak ve sathi kaplama asfalt yapılması	Hal ile tren yolu arasına sıcak asfalt yapılması	Fen Müdürlüğü	Risk yok
X.1.2.1	Parke yol yapılması	Parke yol ve kaldırım yapılması	Fen Müdürlüğü	Risk yok
X.1.2.2	Parke yol yapılması	Yol yapım giderleri	TASKİ Müdürlüğü	Risk yok
XI.1.1.1	Fuar alanı yapılması	Fuar alanının kamulaştırılması	İmar ve Şehircilik Müdürlüğü	Uzlaşmanın sağlanamaması sonucu dava sürecinin başlaması.
XI.1.1.1	Fuar alanı yapılması	Fuar alanının inşaatının yapılması	Fen Müdürlüğü	Mülkiyet problemi olması
XI.1.1.1	Fuar alanı yapılması	Fuar alanının düzenlenmesi	Park Bahçeler Müdürlüğü	
XI.1.2.1	Buğday pazarı yapılması	Yeni Buğday pazarı yapımı	Fen Müdürlüğü	Risk yok
XI.1.3.1	2. küçük sanayi sitesinin tamamlanması	2. küçük sanayi sitesinin yapımı	Fen Müdürlüğü	İmar planı değişikliğinin yapılmaması ve mülkiyet problemi olması
XI.1.3.1	2. küçük sanayi sitesinin tamamlanması	2. küçük sanayi sitesinin altyapısının yapılması	TASKİ Müdürlüğü	Risk yok
XI.1.4.1	Tarihi Ticaret Merkezinin restorasyonunun yapılması	Tarihi Ticaret Merkezinin restorasyonunun yapımı	Fen Müdürlüğü	Hazırlanan Projeye Koruma Kurulu tarafından uygun görüş verilmemesi.
XI.1.4.1	Tarihi Ticaret Merkezinin restorasyonunun yapılması	Tarihi Ticaret Merkezinin restorasyon projesi yapımı	İmar ve Şehircilik Müdürlüğü	Hazırlanan Projeye Koruma Kurulu tarafından uygun görüş verilmemesi.
XI.1.5.1	Düzenli semt pazarları yapılması	Düzenli semt pazarlarının inşaatının yapılması	Fen Müdürlüğü	Bazı mahallelerdeki semt pazarlarında mülkiyet problemi olması
XI.1.5.1	Düzenli semt pazarları yapılması	Düzenli semt pazarları için kamulaştırma yapılması	İmar ve Şehircilik Müdürlüğü	Uzlaşmanın sağlanamaması sonucu dava sürecinin başlaması.

FAALİYETLERDEN SORUMLU HARCAMA BİRİMLERİNE İLİŞKİN TABLO

PERFORMANS HEDEFİ		FAALİYETLER	SORUMLU BİRİM	RİSK ANALİZİ
XI.1.6.1	Köy ürünleri satış pazarı	Köy ürünleri satış pazarı yapılması	Fen Müdürlüğü	Mülkiyet probleminin çözülmemesi
XI.1.8.1	Hayvan pazarı yapılması	Hayvan pazarı yerinin yapılması	Fen Müdürlüğü	Hayvan pazarı yapılması düşünülen yerdeki imar planı değişikliğine ilgili kurumlardan olumsuz görüş verilmesi
XII.1.1.1	Şahmeran sokaktaki tarihi evlerin dış cephe restorasyonlarının yapılması	Şahmeran sokakta dış cephe restorasyonu için proje yapılması	İmar ve Şehircilik Müdürlüğü	Hazırlanan Projenin Koruma Kurulu tarafından uygun görüş verilmemesi.
XII.1.1.1	Şahmeran sokaktaki tarihi evlerin dış cephe restorasyonlarının yapılması	Şahmeran sokakta dış cephe restorasyonu yapılması	Fen Müdürlüğü	Hazırlanan Projeye Koruma Kurulu tarafından uygun görüş verilmemesi.
XII.1.2.1	Makam Camii Danyal Peygamber kabri ve çevre düzenlemesinin yapılması	Makam Camii Danyal Peygamber kabri ve çevre düzenlemesinin yapılması	Kültür ve Sosyal İşler Müdürlüğü	Risk yok
XII.1.3.1	Kubat paşa kent müzesi oluşturulması, Kırkkâşık Bedesteni kiralınması	Kırkkâşık Bedesteni kiralınması	İmar ve Şehircilik Müdürlüğü	Hazırlanan Projenin Koruma Kurulu tarafından uygun görüş verilmemesi.
XII.1.3.2	Kubat Paşa Medresesinin Restorasyonunun yapılarak kent müzesi haline getirilmesi	Kubat Paşa Medresesinin Restorasyon projesi yapılması	İmar ve Şehircilik Müdürlüğü	Hazırlanan Projenin Koruma Kurulu tarafından uygun görüş verilmemesi.
XII.1.3.2	Kubat Paşa Medresesinin Restorasyonunun yapılarak kent müzesi haline getirilmesi	Kubat Paşa Medresesinin Restorasyonunun yapılması	Fen Müdürlüğü	Hazırlanan Projeye Koruma Kurulu tarafından uygun görüş verilmemesi.
XII.1.4.1	Kızılmurat mahallesindeki Belediyemize devredilen Sungurlar konağının restorasyonunun yapılması	Sungurlar konağının restorasyonunun yapılması	Fen Müdürlüğü	Hazırlanan Projeye Koruma Kurulu tarafından uygun görüş verilmemesi.
XII.1.4.1	Kızılmurat mahallesindeki Belediyemize devredilen Sungurlar konağının restorasyonunun yapılması	Sungurlar konağının restorasyon projesinin yapılması	İmar ve Şehircilik Müdürlüğü	Hazırlanan Projenin Koruma Kurulu tarafından uygun görüş verilmemesi.
XII.1.5.1	Şehir merkezindeki Antik Yolun düzenlenmesi	Antik Yolun Projesinin hazırlanması	İmar ve Şehircilik Müdürlüğü	Hazırlanan Projenin Bakanlık veya Koruma Kurulu tarafından uygun görüş verilmemesi.
XII.1.5.1	Şehir merkezindeki Antik Yolun düzenlenmesi	Antik Yolun düzenlenmesi	Fen Müdürlüğü	İlgili kurumların izin vermemesi
XIII.1.1.1	Belediye kent otelinin yapılması	Belediye kent otelinin yapılması	Fen Müdürlüğü	Risk yok
XIII.1.2.1	Taşkuyu mağarasının mücavir alan sınırına dahil edilerek düzenlenmesi	Taşkuyu mağarasının düzenlenmesi	Fen Müdürlüğü	Mücavir alan dışında, mülkiyet sorunu.
XIII.1.2.1	Taşkuyu mağarasının mücavir alan sınırına dahil edilerek düzenlenmesi	Taşkuyu mağarasının mücavir alan içerisine dahil edilmesi	İmar ve Şehircilik Müdürlüğü	Bakanlığın uygun görüş vermemesi
XIII.1.4.1	Tarsus plajı turizm bölgesine katkıda bulunulması	Tarsus plajı turizm bölgesine katkıda bulunulması	Fen Müdürlüğü	Ne tür katkıda bulunulacağı belirsizliği
XIII.1.5.1	Karboğazı kayak merkezine katkıda bulunulması	Karboğazı kayak merkezine katkıda bulunulması	Fen Müdürlüğü	Mücavir alan dışında, mülkiyet sorunu.
XIV.1.1.1	İtfaiye araç ve gereçlerinin yenilenmesi ve eksiklerinin giderilmesi	Yangın arazözü	İtfaiye Müdürlüğü	Risk yok
XIV.1.1.1	İtfaiye araç ve gereçlerinin yenilenmesi ve eksiklerinin giderilmesi	1 adet 12 tonluk takviye tankeri	İtfaiye Müdürlüğü	Risk yok
XIV.1.1.1	İtfaiye araç ve gereçlerinin yenilenmesi ve eksiklerinin giderilmesi	2 adet servis otobüsü	İtfaiye Müdürlüğü	Risk yok

FAALİYETLERDEN SORUMLU HARCAMA BİRİMLERİNE İLİŞKİN TABLO

PERFORMANS HEDEFİ		FAALİYETLER	SORUMLU BİRİM	RİSK ANALİZİ
XIV.1.1.1	İtfaiye araç ve gereçlerinin yenilenmesi ve eksiklerinin giderilmesi	İtfaiye araç ve gereçlerinin temini	İtfaiye Müdürlüğü	Risk yok
XIV.2.1.1	Tüp depolarının şehir dışına taşınması	Tüp depolarının şehir dışına taşınması	Fen Müdürlüğü	Hayvan pazarı yapılması düşünülen yerdeki imar planı değişikliğine ilgili kurumlardan olumsuz görüş verilmesi
XIV.2.1.1	Tüp depolarının şehir dışına taşınması	Tüp depolarının altyapısının yapılması	TASKİ Müdürlüğü	Risk yok
XIV.2.2.1	Zabıta Müdürlüğü'nün araç eksikliğinin giderilmesi	Zabıta Müdürlüğü'ne Kara taşıtı ve pikap alımı	Zabıta Müdürlüğü	Risk yok
XIV.2.3.1	Yavuz Sultan Selim Bulvarı ile Baraj Regülatörü arasında sulama kanalı kenarına ihata duvarı yapılması	İhata duvarı yapımı	TASKİ Müdürlüğü	Risk yok
XIV.2.3.2	Kırklarsırtı Mah., Akşemsettin Mah. Arasından geçip Altaylılar Mah. Sonuna kadar devam eden sulama kanalı ihatası ve korkuluk yapılması	İhata duvarı yapımı	TASKİ Müdürlüğü	Risk yok
XIV.2.4.1	Çeşitli yerlerde kutu menfez yapılması	Kutu menfez ile drenaj yapılması	TASKİ Müdürlüğü	Risk yok
XIV.2.5.1	Yağmur suyu pompa istasyonlarının tamir, bakım ve onarımının yapılması	YSP 1,2,3 ve belediye hizmet alanlarındaki dalgıç pompaların bakım ve onarımı	TASKİ Müdürlüğü	Risk yok
XV.1.1.1	Sosyal güvencesi olmayan 600 hastanın gerekli olan tahlil ve muayenelerinin her yıl ücretsiz yapılması	Sosyal güvencesi olmayan hastaların muayenelerinin yapılması	Lokman Hekim Sağlık Kliniği	Risk yok
XV.1.2.1	Kadın Sığınma Evinde kalan kadın ve çocuklara sağlık hizmeti verilmesi	Kadın ve çocuklara sağlık hizmeti verilmesi	Lokman Hekim Sağlık Kliniği	Risk yok
XV.1.3.1	Kadın Sığınma Evi Danışma ve Dayanışma Merkezi faaliyetlerinin sürdürülmesi	Kadın Sığınma Evi Danışma ve Dayanışma Merkezi faaliyetleri	Kültür ve Sosyal İşler Müdürlüğü	Risk yok
XV.1.4.1	Çocuk ve Gençlik Merkezinin hizmete girmesi	Çocuk ve Gençlik Merkezinin hizmete girmesi	Kültür ve Sosyal İşler Müdürlüğü	Hibe programında yer almaması.
XV.1.5.1	Engelli Eğitim Merkezi faaliyetlerinin sürdürülmesi	Engelli Eğitim Merkezi faaliyetlerinin sürdürülmesi	Kültür ve Sosyal İşler Müdürlüğü	Risk yok
XV.1.6.1	YG-21 faaliyetlerinin sürdürülmesi	YG-21 faaliyetlerinin sürdürülmesi	Kültür ve Sosyal İşler Müdürlüğü	Risk yok
XVI.1.1.1	Personelin hizmet alımının yapılması	Fen Müdürlüğü Personel hizmet alımı	Fen Müdürlüğü	Risk yok
XVI.1.1.1	Personelin hizmet alımının yapılması	İnsan Kaynakları ve Eğitim Müdürlüğü Personel hizmet alımı	İnsan Kaynakları ve Eğitim Müdürlüğü	Risk yok
XVI.1.1.1	Personelin hizmet alımının yapılması	Park ve Bahçeler Müdürlüğü Personel hizmet alımı	Park Bahçeler Müdürlüğü	Risk yok
XVI.1.1.1	Personelin hizmet alımının yapılması	TASKİ Müdürlüğü Personel hizmet alımı	TASKİ Müdürlüğü	Risk yok
XVI.1.1.1	Personelin hizmet alımının yapılması	Temizlik İşleri Müdürlüğü Personel hizmet alımı	Temizlik İşleri Müdürlüğü	Risk yok
XVI.1.1.1	Personelin hizmet alımının yapılması	Ulaşım Hizmetleri İşletmesi Personel hizmet alımı	Ulaşım Hizmetleri İşletmesi	Risk yok
XVI.1.2.1	İşçilerin tetanos ve sarılık aşılarının tamamlanması	Tetanos ve sarılık aşılarının tamamlanması	Lokman Hekim Sağlık Kliniği TASKİ Müdürlüğü	Risk yok
XVI.1.3.1	İşçi sağlığı dosyalarının düzenli tutulması	İşçi sağlığı dosyalarının düzenli tutulması	Lokman Hekim Sağlık Kliniği	Risk yok

FAALİYETLERDEN SORUMLU HARCAMA BİRİMLERİNE İLİŞKİN TABLO

PERFORMANS HEDEFİ		FAALİYETLER	SORUMLU BİRİM	RİSK ANALİZİ
XVI.1.4.1	Etkin ve kaliteli hizmetin sürdürülebilirliğinin sağlanması	En az 10 konuda 800 kişiye eğitim verilmesi sağlanacak	İnsan Kaynakları ve Eğitim Müdürlüğü	Risk yok
XVII.1.1.1	Ön ödemeli su sayacının yaygınlaştırılması	Ön ödemeli su sayacının yaygınlaştırılması	TASKİ Müdürlüğü	Risk yok
XVII.1.2.1	Akıllı vezne alınması	Akıllı vezne alınması	TASKİ Müdürlüğü	Risk yok
XVII.1.5.1	Tasarruflu su kullanımı ile ilgili halkın bilinçlendirilmesi	Tasarruflu su kullanımı ile ilgili halkın bilinçlendirilmesi	TASKİ Müdürlüğü	Risk yok
XVIII.1.2.1	Elektronik imza yazılımı alımı	Elektronik imza yazılımı alımı	TASKİ Müdürlüğü	Risk yok
XVIII.1.3.1	Evrak takip sistemine ilave yapılması	Evrak takip sistemine ilave yapılması	TASKİ Müdürlüğü	Risk yok
XVIII.1.6.1	Hal kompleksi içerisindeki komisyoncular ve diğer esnaflarımızın idaremiz ile olan bilgi işlem ağının entegrasyonunun yapılması	Hal kompleksinin bilgi işlem ağının Entegrasyonunun yapılması	Hal Müdürlüğü	Risk yok
XVIII.1.7.1	Hal kompleksine güvenlik kamerası ve ekipmanlarının kurulması	Hal kompleksine güvenlik kamerası ve ekipmanlarının kurulması	Hal Müdürlüğü	Risk yok
XVIII.1.8.1	Bilgi işlem otomasyon sistemine uyumlu dijital kantar sisteminin kurulması	Dijital kantar alımı ve kurulması	Hal Müdürlüğü	Risk yok