



**BURSA
BÜYÜKŞEHİR
BELEDİYESİ**



2008 YILI PERFORMANS PROGRAMI

BURSA BÜYÜKŞEHİR BELEDİYESİ

2008 YILI PERFORMANS PROGRAMI

Büyükşehir Belediye Meclisi'nin Değerli Üyeleri;

Öncelikle “Yerel Kalkınma Hamlesi”ni başlattığımız 2004 yılından bu yana geçen süre zarfında, Bursa'nın geleceğinin inşası için eleştiri ve önerileriyle projelerimize katkıda bulunan siz değerli üyelerimize teşekkür ediyorum. Bugün nefes alan bir Bursa'da yaşıyorsak, sizin bu gerçeklikteki payınızın büyüklüğü sayesinde.

Siz değerli meclis üyelerimizden bürokratlara, basınımızdan sivil toplum kuruluşlarına kadar bütün hemşehrilerimizin “yenilenen bir Bursa”, “daha yaşanılabilir bir Bursa” hedefinde buluşabilmelerinin kayda değer bir birliktelik olduğuna dikkat çekmek istiyorum.

Bursa'nın köklü bir tarihi ve sürekli büyüyen bir yapısı var. Farklı medeniyetlere başkentlik yapan Bursa, her dönemde cazibe merkezi olma özelliğini korumuştur. Fakat sanayileşme ve göç gibi olguların ortaya çıkardığı hızlı büyüme ve plansızlık bazı sorunları beraberinde getirmiştir.

Bursa kaderine terk edilerek daha fazla gelişemezdi. Bugün 3,5 yıllık çalışmalarımız neticesinde ortaya çıkmaya başlayan Bursa'nın yenilenen yüzünün geçmişe oranla ne kadar geleceğe dönük olduğunu görmek hepimize heyecan ve mutluluk vermektedir.

Biz sorunların büyüklüğüne aldırmandan gerekli ve yerinde adımlar atarak Bursa'yı geleceğe taşıyacak projeleri başlattık.

Kıymetli Arkadaşlarım;

Projelerimizin sözden ibaret olmadığını, çok konuşmaktan yana değil çok çalışmaktan yana olduğumuzu ispat etmek için gecemizi gündüzümüze kattık. Büyükşehir Belediyesinin 2004 yılında, 350 milyon olan bütçesinin 106 milyon YTL'sini; 2005 yılında, 446 milyon olan bütçesinin 220 milyon YTL'sini; 2006 yılında 440 milyon YTL olan bütçesinin 285 milyon YTL'sini ve 2007'de 400 milyon YTL olan bütçesi'nin 214 milyon YTL'sini yatırımlara ayırdık. Tasarruf prensiplerimizden taviz vermeden yatırımlara ayırdığımız kaynakları en doğru şekilde kullandık.

Ulaşım çilesini sona erdirmek için hayata geçirdiğimiz projeler yerel tarihimizde rekor sayılan sürelerde bitirilerek Bursa'ya armağan edildi. 41 ayda tamamladığımız 10 kavşakla, “Ulaştırılan Ulaşım” hedefimizdeki kararlılığı gösterdik. Hızlı feribot projesiyle Bursa İstanbul'a ve dünyaya daha yakın. BursaRay çalışmaları da son hızla devam etmektedir... Bugün artık Bursa'nın ulaşımının rahatlığından söz edebiliyoruz.

Kentsel dönüşüm alanında başlattığımız Atatürk Kongre Kültür Merkezi, Merinos Kültür Parkı, Kent Hali, Kent Meydanı ve Çarşı gibi yapımı tamamlanma aşamasına gelen projelerin yanında Sıcaksu ve Emirsultan Kentsel Dönüşüm, Nilüfer Vadisi Rekreasyonu gibi yeni başlayan devasa projeler de şehrin silüetini değiştirecek yatırımlar olarak Bursa'nın modern görünümüne yeni bir ivme kazandırmıştır.

Tarihi mirasımızın dokusunu bozmadan geleceğe taşıma gayretimizin en önemli örneği Balibey Hanı'dır. Osmanlı mimarisinin bu müstesna yapısını aslına uygun bir şekilde yenileyerek tarihi mekanların yok olup gitmesine engel oluyoruz.

BURSA BÜYÜKŞEHİR BELEDİYESİ
2008 YILI PERFORMANS PROGRAMI



Ulusal ve Uluslararası festivallerle Bursa'nın zengin kültür ve sanat hayatı, Bursa'nın bu konularda merkez olma çabasını öne çıkarmaktadır. Spor, çevre, altyapı ve sosyal belediyecilik alanlarında yapılanları da kattığımızda ortaya çıkan Bursa fotoğrafı, Bursa'nın geleceğe bakan yüzünün fotoğrafıdır.

Değerli arkadaşlarım;

Bursa'nın her köşesine yaptığımız yatırımlar neticesinde "Marka Kent Bursa" hedefimize her gün biraz daha yaklaşıyoruz. Belediyeciliğin zahmetli bir alan ama insana hizmetin de onurlu bir faaliyet olduğunu hesap edersek kazancımızı hesaplamak zor.

Büyükşehir Belediye Meclisi'nin siz kıymetli üyelerine Bursa'nın geleceği için gösterdiğiniz üstün özveriye bir kez daha hemşehrilerim adına teşekkür ediyorum. Her şeyin Bursa için olduğunun bilinciyle halkımıza verdiğimiz sözleri yerine getirmeye devam edeceğiz.

Saygılarımla.

Hikmet ŞAHİN

Bursa Büyükşehir Belediye Başkanı

BURSA BÜYÜKŞEHİR BELEDİYESİ

2008 YILI PERFORMANS PROGRAMI

I. GENEL BİLGİLER

BURSA'NIN COĞRAFİ KONUMU, DOĞAL YAPISI VE ÖNEMİ

Bursa, Marmara Bölgesi'nin Güney Marmara bölümünde 40 derece doğu meridyeni ve 28-30 derece kuzey paralel daireleri arasında yer almaktadır. Türkiye'nin 4. büyük kentidir. Bursa ili kuzeyinde Marmara Denizi ve Yalova, kuzeydoğuda Kocaeli ve Sakarya, doğuda Bilecik, güneyde Kütahya ve Balıkesir illeri ile çevrilidir.

Şehrimiz Uludağ'ın yamaçları boyunca kurulmuş ve gelişmiştir. Çok eski yıllardan bu yana büyük kültürlerin beşiği olmuştur. Hitit, Lidya, Frigya, Roma, Bizans, Selçuklu ve Osmanlı kültürleri Bursa'da izlerini bırakmıştır. Kent, Bizanslılar'dan alındıktan sonra özellikle Osmanlı Başkenti olarak büyük bayındırlık çalışmalarına sahne olmuştur. Bursa, özellikle 1940'lardan sonra ovaya doğru genişlemiştir. Birinci derece deprem kuşağı üzerinde bulunan ilimiz, 1855 ve 1905 depremlerinden büyük zarar görmüştür. Bursa, Osmanlı başkenti olduktan sonra hızla gelişmiş ve Ortadoğu ülkelerinden Anadolu'yu aşarak gelen yollar, bu merkeze doğru yönelmiştir. Bunun sonucunda kent 15.yy'da dünyanın başlıca ticaret, sanayi ve kültür şehirlerinden biri haline gelmiştir. Bazı kaynaklara göre nüfusun o dönemde 100.000'i geçtiği belirtilmektedir. İlimizin rakımı 155 m, yüzölçümü 10.819 km² dir.

FİZİKİ ÖZELLİKLER

Bursa ili, turistik nitelikteki doğal kaynaklar bakımından oldukça zengindir. Bunlar içinde; kaplıca türü jeotermal şifalı su kaynakları ve doğal güzelliği olan gezi ve mesire yerleri, deniz kıyısındaki plajları inceleyebiliriz.

Turizm potansiyeli açısından İstanbul'dan sonra en önemli merkezlerden olan Bursa, tarihi eserlerinin zenginliği ile gözleri kamaştırmaktadır. Bursa ve İznik, erken Hıristiyanlık ve Osmanlı döneminin eşsiz eserleri ile süslüdür.

Türkiye'nin kış turizmi merkezi olan Uludağ Kayak Merkezi, Bursa'ya 40 dakika uzaklıktadır ve kış turizminin bütün olanaklarına sahiptir.

Marmara Denizi kıyıları uzun yıllardan beri bütün Türkiye'nin tercih ettiği tatil yöreleridir.

Uludağ Milli Parkı gününbirlik turizm, kampçılık ve trekking için ideal bir ortamdır. Uludağ etekleri, özel araçları ve cip safari ile geziye çıkanlara sihirli güzelliklerini sunar. Pek çok keşfedilecek yer arasında Bursa ilçelerinin tabii güzellikleri, çağlayanları, mağaraları ve otantik Osmanlı köyleri yer alır.

Bursa kaplıcaları, Roma Dönemi'nden beri kullanılan sağlık merkezleridir. Bursa içinde Çekirge semti bir kaplıcalar merkezidir. Bursa ilçelerinin çoğunda da kaplıcalar yılın her döneminde büyük rağbet görür.

BURSA BÜYÜKŞEHİR BELEDİYESİ
2008 YILI PERFORMANS PROGRAMI



İzmit ve Uluabat (Apoliyont) gölleri yüzme, kano ve sörf gibi su sporları için ideal alanlardır.

Bursa'yı tanımak için kent içinde en az iki gün konaklamak gerekir. Tabiat güzelliklerini tanımak tamamen arzuya bağlıdır. İlk ve Orta çağın en önemli merkezlerinden biri olan İzmit'e bir gün ayırmak gerekir. Bursa, bütün zenginliklerini keşfe çıkan Türkiye ve Dünya insanlarını ünlü konukseverliği ile ağırlamaktan gurur duyan insanların yönettiği her zevke hitabeden konaklama tesislerine sahiptir.

Göller: Bursa'mız sınırları içinde iki önemli göl bulunmaktadır. Bunlardan biri Marmara Bölgesinin en büyük gölü olan İzmit Gölü (298 km²) ve bir diğeri de Uluabat Gölü'dür (134 km²).

Akarsular: İlimizin en önemli akarsuyu Susurluk Çayı'nın bir kolu olan Nilüfer Çayı'dır. Uludağ'ın güney yamaçlarından doğan ve gene Uludağ'dan kaynaklanan birçok küçük dere ile beslenen Nilüfer Çayı, Bursa Ovasını sular. İlimizdeki diğer önemli akarsular ise Mustafakemalpaşa Çayı, Göksu Çayı, Kocadere, Karadere ve Aksu deresidir.

Ovalar: Bursa topraklarının %17'sini ovalar oluşturmaktadır. Bunlardan en önemlisi Bursa Ovası'dır. Verimli topraklarıyla Yenişehir, İnegöl, Karacabey, Orhangazi ve İzmit ovaları da bitkisel üretimin yoğunlaştığı yerlerdendir.

Ova	Yüzölçümü (km ²)
Bursa	365
Mustafakemalpaşa	193
Karacabey	537
İnegöl	150
İzmit	76
Orhangazi	97
Yenişehir	152

Kıyılar: İlin sahip olduğu 277,5 km kıyı bandınının 51 km'lik kısmı kullanıma uygun olup, diğer kısmı değerlendirilememektedir.

Bursa'nın Kıyıları

İlçenin Adı	Kıyı Uzunluğu (km)	Deniz / Göl Adı	İl Kıyılarına Oranı (%)	Plaj Uzunluğu (km)
Gemlik	80	Marmara Denizi	21,1	14
Mudanya	42	Marmara Denizi	37,6	15
İzmit	79	İzmit Gölü	20,9	10
Orhangazi	22	İzmit Gölü	5,8	4
Karacabey	30,5	Marmara Denizi	8	8
Karacabey	24	Uluabat Gölü	6,3	-
TOPLAM	277,5			51

BURSA BÜYÜKŞEHİR BELEDİYESİ

2008 YILI PERFORMANS PROGRAMI

Dağlar: Bursa ili topraklarının yaklaşık % 35'ini dağlar kaplamaktadır. Dağlar genellikle doğu-batı yönünde uzanan sıradağlar şeklindedir. Bunlar Orhangazi'nin batısından Gemlik Körfezi'nin batı ucunda Bozburun'a doğru uzanan Samanlı Dağları, Gemlik Körfezi'nin güney yüzünü kaplayan ve Bursa Ovası'nı denizden ayıran Mudanya Dağları, İznik Gölü'nün güneyi ile Bursa Ovası'nın kuzey kesimleri arasında yer alan Katırlı Dağları, Mudanya Dağları'nın uzantısı olan Karadağ ve Marmara Bölgesi'nin en yüksek dağı olan Uludağ'dır.

ÇAĞLAYANLAR:

Saitabat Şelalesi: Derekızık köyüne 3 km uzaklıkta bulunan şelale, bir kanyondan dökülmektedir. Şelale çevresinde et mangal lokantaları ve büfelerin yer aldığı bu mesire alanı, Bursalılarca yoğun olarak kullanılmaktadır.

Suuçtu Şelalesi: Mustafakemalpaşa ilçesine 18 km uzaklıkta bir cennet parçası Suuçtu Şelalesi. 38 metre yükseklikten dökülen şelalenin yumuşak bir uğultusu var. Çataldağ'dan doğan Kara dere ve Kavaklıyayla dereleriyle bu derelerin yan kollarının birleşmesiyle oluşan Suuçtu Şelalesi aynı zamanda Mustafakemalpaşa'nın bir kısmının ve ilçeye bağlı 15 köyün su ihtiyacını karşılamaktadır.

Aras Şelalesi: Bursa'dan Uludağ yolu kullanılarak Milli Park giriş noktasından sağa ormanlar içinde devam eden asfalt yol, sizi 1000 metre yüksekliğinde Soğukpınar köyüne ulaştırır. Bursa-Soğukpınar arası 30 km olup, köyden itibaren 5 km stabilize bir yolla Ketenlik yaylalarına varılır.

Ketenlik yaylalarından kuzey yönünde işaretli trekking yolu sizi Uludağ'ın kar sularını taşıyan ve tam kayalıkların içinden 15 metre yükseklikten düşen Aras Deresi ve Aras Şelalesine ulaştırır. Aras Şelalesinin bulunduğu nokta 1700 metre yüksekliktedir. Bu kaynak, Bursa'nın en önemli deresi olan Nilüfer Çayı'nın kaynağıdır.

KENTİN TOPOĞRAFYASI VE JEOMORFOLOJİK DURUMU

Bursa ilinin yeryüzü şekillerini, birbirinden eşiklerle ayrılmış çöküntü alanları, yüksek olmayan dağlar, yükseklikleri kimi yerde 1000 m'ye ulaşan ovalar oluşturur. Toprakların % 48'e yakını platolardan oluşmaktadır. %35' ini dağların kapladığı Bursa ili topraklarında, ovaların payı % 17 dolayındadır.

Çöküntü alanlarının başlıcalarını İznik ve Ulubat Gölleri ile Bursa, Yenişehir, İnegöl, Karacabey ve Mustafakemalpaşa Ovaları oluşturmaktadır. İl ve ilçe yüzölçümleri ve yükseklikleri Tablo 2'de belirtilmiştir.

BURSA BÜYÜKŞEHİR BELEDİYESİ
2008 YILI PERFORMANS PROGRAMI



Bursa İl ve İlçelerinin Yüzölçümü ve Yükseklikleri

İlçenin Adı	Yüzölçümü (*) (km ²)	İl Yüzölçümüne Oranı (%)	Rakım (m)
Osmangazi (merkez)	399	3,6	100
Yıldırım (merkez)	397	3,6	100
Nilüfer (merkez)	378	3,4	100
Gemlik (merkez)	413	5,5	0
Kestel (merkez)	400	3,6	100
Mudanya (merkez)	346	3,1	0
Gürsu (merkez)	118	1,1	100
Mustafakemalpaşa	1.731	15,6	40
Karacabey	1.259	11,6	125
İnegöl	1.006	9,1	200
Orhaneli	844	7,6	487
Yenişehir	772	6,9	250
İznik	753	6,8	85
Keles	640	5,7	1000
Büyükorhan	522	4,7	850
Orhangazi	476	4,3	125
Harmancık	365	3,3	650
İl Toplamı	10.819		155

(*) Yüzölçümü adaları kapsar, göller dahil değildir.

DEPREMSELLİK

Deprem Araştırma Merkezi tarafından hazırlanan Türkiye Deprem Haritası'na göre, Marmara çevresinde aktif fayların bulunması nedeniyle, Bursa 1. Derece deprem kuşağı içinde yer almaktadır. Bölgenin deprem haritası Şekil 4'te verilmiştir.

Bursa ilinde en büyük doğal felaket tehlikesi depremdir. Bursa ovası genel olarak Kuzey Anadolu Fayı'nın etkisi altındadır. Batıya doğru sıkışma sonucu kuzey-güney doğrultulu normal faylarla kuzey güney yönünde açılmaya başlamıştır. Diğer bir ifade ile doğu-batı yönlü sıkışma, kuzey-güney yönlü gerilme ile karşılanmaya başlanmıştır. Bursa ilinde yerel küçük fayların yanında, Kuzey Anadolu Fayı ile ilişkili gelişen büyük ölçekli faylar, genç birimlerin depolanmasını denetlemiştir. Bursa ovası Neojen birimleri ve alüvyon birimlerinin altında yer alan kayalarda fay oluşumları beklenmelidir.

Depreme kaynak olabilecek en önemli fay Bursa Fayı'dır. Bursa Fayı; doğuda Derekızık-Burhaniye köyleri ile batıda Uluabat gölü arasında uzanan, D-B gidişli, yaklaşık 45 km. uzunluğunda, sağ yanal ve doğrultu atımlı bir faydır. Bursa Fayı, Uluabat ve Mustafakemalpaşa Alt Fay Zonları ile birlikte, Kuzey Anadolu Fay Sisteminin Marmara bölgesindeki en güney segmentlerini oluşturur. Bursa Fayı, Uludağ Yükseliminin (2245 m.) kuzey eteğinden geçer, yer yer Triyas-Permien yaşlı metamorfite, Jura yaşlı karbonatları ve Miyosen yaşlı akarsu-göl tortularını keser ve bunları Kuvaterner yaşlı alüvyonlarla tektonik dokanağa getirir. Genelde fayın kuzey bloğu, güney bloğuna oranla 2 km. kadar düşmüş olup, bu durum, Bursa

BURSA BÜYÜKŞEHİR BELEDİYESİ

2008 YILI PERFORMANS PROGRAMI

fayının, önemli miktarda normal bileşeni olduğunu gösterir. Fay sarplığını kuzeye doğru akarak kat eden ve yataklarını derine kazmış olan dereler (Nilüfer çayı gibi), bu derelerin ağzında birikmiş ve gelişimini sürdüren, faya koştur dizilimli kalın (150-200 m.) alüvyon yelpazeleri, sıcaksu kaynakları, traverten oluşumları ve ötelenmiş dereler Bursa fayının varlığını ve jeolojik olarak aktif olduğunu belirler.

İKLİM

Bursa iklimi Akdeniz ile Karadeniz arasında bir geçiş niteliği göstermektedir. Kışların çok sert geçmediği ilde yaz dönemlerinde şiddetli bir kuraklık görülmemektedir. En çok yağış, kış ve ilkbahar aylarında olmaktadır. Merkez ilçenin yıllık sıcaklık ortalaması 14,4 °C'dir. İl merkezinde sıcaklık yılda 60,5 gün 30 °C üstüne çıkmakta, ortalama 33,6 gün ise 0 °C'nin altına düşmektedir.

BURSA'NIN TARİHİ

Bursa ve çevresi, çok eski yıllardan bu yana büyük kültürlerin beşiği olmuştur. Bulunduğu alan ve Asya ile Avrupa arasındaki bir bölgede olması nedeniyle hem Asya, hem de Avrupa kültüründen etkilenen Bursa'da Hitit, Lidya, Frigya, Roma, Bizans, Selçuklu ve Osmanlı kültürleri izler bırakmıştır.

Tarih içinde, Bithynia ve Mysia bölgeleri içinde kalan kentin çevresinde Nikaia / Nicea (İzmit), Cius / Kius (Gemlik), Apameia (Mudanya), Apollonia (Gölyazı), Miletapolis (Mustafakemalpaşa), Kalchedon (Kadıköy), Nicomedia (İzmit), Antiocheia (Yalova) şehirleri yer almaktaydı. Antik yazar Strabon; Bithynia sınırlarının doğuda Sangarios (Sakarya) nehri boyunca, kuzeyde Byzantion (İstanbul) ve Kalchedon (Kadıköy), batıda Parapontis (Marmara denizi), güneyde Mysia ve Hellepontus Phrygiri'ası ile sınırlandığını belirtmektedir.

Bursa'nın tarihi geçmişi Neolitik (M.Ö. 8000-5000-Cilalı Taş Devri), Kalkolitik (M.Ö. 5500-3000-Bakır-Taş Devri) dönemlere kadar inmektedir. İzmit gölü çevresinde Tepecik, Söğücek ve Mekece yörelerinde Neolitik, Sölöz'de Kalkolitik Çağa, Orhangazi, Ilıpınar'da Neolitik ve Kalkolitik Çağlara, İnegöl şehir merkezinde "İnegöl Höyüğünde" Troia I-Tunç Çağı (M.Ö. 3000-2500) ile Çağdaş yerleşimlere rastlanılmıştır. İzmit, İnegöl ve Yenişehir ovalarında yapılan yüzey araştırmalarında ise tarihinin Eski Tunç çağına kadar indiği tespit edilmiştir.

M.Ö. 1700-1200 tarihleri arasında Anadolu'da Hitit hakimiyeti görülür. M.Ö.1200'lerde Trakya üzerinden Anadolu'ya gelen göçler neticesinde yıkılan Hitit imparatorluğu M.Ö. 9-6. Yüzyılları arasında Anadolu'nun Güney ve Güneydoğu bölgelerinde çeşitli Geç Hitit Beylikleri adı altında yaşamlarını sürdürmüşlerdir. Hitit'lerin Bithynia ve Mysia bölgelerine kadar yayıldıkları düşünülmektedir. Hitit devletinin yıkılması ile Batı Anadolu'da Frig (M.Ö. 750-546/300) hakimiyeti görülür. Aynı tarihlerde Doğu Anadolu bölgesinde maden ticaretini elinde tutan Urartu'lar yaşamaktaydı. Trakya üzerinden Anadolu'ya giren Frigler önce Marmara denizinin güney ve güney doğusunda yerleşmişlerdir. Bursa ve çevresinin de Frigler tarafından iskan edildiği

BURSA BÜYÜKŞEHİR BELEDİYESİ 2008 YILI PERFORMANS PROGRAMI



varsayılmaktadır. Frigler, Trakya üzerinden gelen yoğun göç dalgaları sonucu Orta Anadolu'ya kayarak Gordion'u başkent yaparlar.

Batı Anadolu'da ise Lidya (M.Ö. 700-300) uygarlığı varlığını sürdürmekteydi. Lidya krallığını yıkan Persler (M.Ö. 545-333), bütün Anadolu'ya yayılarak Bursa ve çevresine de hakim olurlar. Bu dönemde Daskyleion (Bandırma-Ergili)'da Pers Satraplığı bulunmaktaydı. Persler'in Anadolu'daki ikiyüzyıllık hakimiyeti Büyük İskender'in M.Ö. 333'de Pers kralı Darius'u yenmesine kadar devam etmiştir. Persler'in baskısı Batı Anadolu şehirlerinin ayaklanmasına neden olmuştur. Bu ayaklanma içinde Bithynia bölgesi şehirleri de yer almaktaydı. Bithynia bölgesi halkı M.Ö. VII yüzyılda Trakya'dan göç eden Bityn ve Tyni kavimlerinin bu bölgeye yerleşmesi ile meydana gelmiştir. Bithynia bölgesi kral I. Nikomedes (M.Ö. 279-250) zamanında en saygın krallık haline gelmiştir. Krallık IV. Nikomedes döneminde M.Ö. 74 tarihinde Roma imparatorluğuna bağlanmıştır.

Bursa ve civarı önceleri Bithynia olarak anılmaktaydı. Bithynia'nın en eski halkı Bebryk, Migdones ve Mariandini'lerdi. Avrupa'dan gelen Bithyn'ler adlarını tarihten sildikleri Bebryk'lerin yerine yerleşmişlerdir. Bugün Anadolu' nun en eski halkının M.Ö. VII yüzyılda göç eden Bithynia'lılar olduğu kabul görmüştür. Sonra da Mysia'lılar gelmiştir.

Adını Bithynia kralı 1. Prusias'dan alan Bursa ve çevresi çok eski çağlardan beri yerleşimlere sahne olmuştur. 1942 yılında Alman Arkeologlarca İnegöl höyüğünde gerçekleştirilen kazılarda höyüğün; en alt tabakalarındaki buluntuların Troya I, daha üst tabakalarındaki buluntuların ise Bozüyük ve Demircihöyük ile çağdaş olabileceği ortaya çıkmıştır. 1948'de İznik gölünün kuzeyinde yapılan yüzey araştırmalarında taş devirlerinde kurulduğu anlaşılan bazı höyükler saptanmıştır. 1955'de yapılan bir başka araştırmada prehistorik (yazılı tarih öncesine geçiş dönemi) kalkolitik (bakır-taş çağı) buluntularına rastlanmıştır. Aynı yörede son kalkolitik ve erken Tunç Çağı'nın preklasik Lydia çanak çömlekleri elde edilmiştir.

Orhangazi ilçesi yakınlarındaki Ilıpınar höyüğünde 1986 yılından bu yana yapılan kazı çalışmalarında üst üste altı-yedi yerleşim alanı saptanırken, bu höyüğün yakınlarındaki Hacılartepesi höyüğünün taş devrinden kalma bir yerleşim alanı olduğu belirlenmiştir. M.Ö. V. Yüzyılda yazılan Herodot tarihinde Kius/Gemlik, Bursa ve çevresinde var olan ve Argonotların kolonisi olan tek kenttir. Kius/Gemlik'in kuruluşu M.Ö. XII yüzyıla kadar çıkar. Apamea/Mudanya kentinin ise M.Ö. X. yüzyılda kurulduğu sanılmaktadır. Uluabat gölü üzerindeki Apollonia/Gölyazı yerleşiminin de M.Ö. VI. yüzyıldan önce kurulduğu sanılmaktadır.

Krezus/Kroisos (M.Ö. 561-546) tarafından Lidyalıların egemenliğine sokulan Bursa bölgesi daha sonra bir süre Pers/İran egemenliğine girmiş ve bu savaşlar sırasında tahrip olmuştur. Kadıköy' de kurulan Chalchedon Cumhuriyeti, Bursa ve civarını saldırılarla tahrip etmiştir. Dedaldes, İranlılara karşı savaşarak bir bakıma bağımsız bir Bithynia Devleti kurmuştur. Dedaldes'in oğlu Boritas ve onun oğlu Bas/Byas (M.Ö. 378-328) Bithynia krallığının ilk kralı sayılmaktadır.

M.Ö. III. Yüzyılda Mudanya'da Myrleia/Apameia kenti, M.Ö. II. Yüzyılda Mustafakemalpaşa yakınlarındaki Melde tepesinde antik Miletopolis kenti, 356 yılında

BURSA BÜYÜKŞEHİR BELEDİYESİ 2008 YILI PERFORMANS PROGRAMI

Orhangazi'de Basilinopolis kenti kurulmuştur. Tüm bu antik kentlerin dışında, İznik gölünün güneyinde bugünkü Sölöz köyünde Pythopolis, Yenişehir' de Otroia, Orhaneli' de Adriani, Karacabey' de Kremastis, Eşkel'de Dasklium, Çekirge' de Plai, Kurşunlu'da Brilllos gibi ikinci derece önemde olan yerleşimler de vardır. Bölgenin bir diğer önemli kenti de Nicea/İznik' tir. M.Ö. V. Yüzyıldan önce kurulan ve Helikore adını taşıyan İznik, M.Ö. 316 yılın da işgal edilip Yunan kolonisi olmuştur.

M.Ö. I. yüzyılda yaşayan Strabon'un ünlü coğrafyasında Bursa kenti ile ilgili en eski bilgi şu şekilde yer alır; "Prusa, 'Mysia Olympos'u eteklerinde kurulmuş ve iyi yönetilen bir kenttir. Frigyalılar ve Mysialılar ile sınır komşusu olan bu kent, Kroisos'a karşı savaştan Prusias tarafından kurulmuştur". V.yüzyılda yaşamış Yunan coğrafyacısı Bizantion'lu Etien'e göre de Bursa; Cyrus ile çağdaşı olan kral Prusias döneminde kurulmuştur. Bursa, Bithynia kralı I. Prusias (M.Ö. 232-192) döneminde kent statüsüne yükseltip çevresi surlarla çevrilmiştir. Roma ile yaptığı savaşı kaybeden Kartaca Kralı Hannibal, askerleriyle birlikte sığındığı I. Prusias tarafından büyük itibar görmüş ve krala minnettarlığının belirtisi olarak M.Ö. 185' de Bursa kentini kurmuş, bu nedenle de kente Prusa adı verilmiştir. Bursa'nın kuruluşuyla ilgili bu en eski bilgi M.Ö. II.-III. yüzyılda yaşamış Plinius'a aittir. Ancak, yöreye ait kesin bilgiler M.Ö. 700'lere dayanmaktadır. Homeros bölgeden Mysia olarak söz etmektedir. Günümüzde ise Bursa yöresinde Mysia yerleşmelerini anımsatan iki yerleşim bulunmaktadır: Misi (Gümüštepe) ve Misebolu (Aydınpınar).

Prusia adı zamanla Prusa, sonra da Bursa'ya dönüşmüştür. Bithynia Krallığı ile Bergama Krallığı arasındaki savaşlar neticesinde zayıflayan Krallık, M.Ö. 74'te Roma İmparatorluğu tarafından gönderilen Proconsul'lerce (Eyalet Valisi) yönetilen bir Asya Eyaleti haline gelmiştir.

Bursa M.S. 385–1326 yılları arasında ise Bizans dönemini yaşamıştır. M.S. 555'lerde bölgede ipek üretimine başlanmış ve doğal sıcak suları nedeniyle küçük bir kaplıca kenti kurulmuştur.

PRUSA'DAN BURSA'YA

Türkler bölgeye ilk kez 1071 yılından sonra gelmişlerdir. İznik 1081–1097 yıllarında Anadolu Selçuklu Devletinin başkentliğini yapmıştır. 1097 yılındaki haçlı savaşları sonucunda İznik haçlıların eline geçti. 1204 yılında Theodor Laskaris' in kurduğu İznik Bizans İmparatorluğu 1261 yılına kadar varlığını sürdürdü. Prusa (Bursa) 1204–1261 yılları arasında Nicaea'ya (İznik) bağlı, genelde kale içinde kalmış ve fazla büyümemiştir. XII. Yüzyılda Bizanslıların Bursa ve civarına çok sayıda Sırp ve Bulgar'ı iskân ettiği bilinmektedir.

Selçuk İmparatorluğu'nun zayıflayıp dağılmaya başlamasıyla kurulan Anadolu Beylikleri içinde zamanla gelişen Osmanlı Beyliği çevredeki Tekfurların topraklarını alarak güçlenmiştir. Osmanlılar Bursa'ya geldiklerinde, Bursa ve çevresinde çok değişik etnik gruplardan Ortodoks Hıristiyanları bulmuştu.



Bursa 1307 yılında Osman Bey tarafından kuşatılmış, uzun süren kuşatmadan sonra 6 Nisan 1326'da Osman Bey'in oğlu Orhan Bey'in kenti teslim alması ile Bizans devri kapanmış, Osmanlı devri başlamıştır.

OSMANLI DÖNEMİ VE İLKLER ŞEHİRİ BURSA

Osmanlılar Bursa'yı aldıklarında kent sadece hisar içinden ibarettir. Fetih sırasında uzun süren kuşatmalar esnasında Bursa çevresinde mahalleler kurulmuş, Orhan Gazi, adına bir külliye yaptırmıştır. Surlar dışında mevcut yerleşmeye yakın, hâkim noktalarda cami, hamam, imarethane, darüşşifa, medrese gibi kamu yapıları inşa edilerek bu külliyelerin çevrelerinde konut alanları yaratılmış ve böylece bir yerleşme geleneği başlamıştır.

Bursa'da yapılan anıtlar içinde en büyük payı cami ve mescitler oluşturur. II. Murat da dahil olmak üzere ilk Osmanlı Sultanlarının eserlerinin büyük çoğunluğu Bursa'da yapılmıştır. Bu nedenle Osmanlıların ilk devirlerine özgü mescit ve cami yapımı Bursa'da gelişmiştir. Kanatlı veya "Ters T" planlı camiler olarak adlandırılan bu yapılar, adeta Bursa ile özdeşleşmiştir.

Orhan Gazi'nin şehrin doğusuna yaptırdığı külliye karşın Sultan I. Murat, Çekirge'de yaptırdığı külliye ile şehrin batıya gelişimini hedeflemiştir. Kentin ana merkezini Ulucami ve Kapalıçarşı belirler. Bu bölgenin özelliği günümüze kadar değişmeden gelmiştir. Bursa'daki mescit ve camiler, sadece ibadet için değil, mahallenin birer meclis binası olarak da kullanılmıştır. Yeşil caminin XIV. yüzyılda hükümet binası olarak kullanıldığı bilinmektedir.

Osmanlı İmparatorluğunun ilk 200 yıllık döneminde diğer kentlere göre Bursa, büyük gelişmeler göstermiş, bir çok mimari yapı ile süslenmiş, devrinin tanınmış medreseleri ile bilim aleminin merkezi olmuş, canlı bir ticaret şehridir. Osman Gazi zamanında 11, Orhan Gazi zamanında 130, I. Murad döneminde 66 ve Yıldırım Bayezid döneminde 111 anıt yapı yapılmıştır. Yapılan bu anıtların da 140'ı cami veya mescit, 30'u medrese, 7'si okul, 5'i han, 2' si kervansaray, 45'i hamam, 27' si türbe, 3'ü köprü, 5'i kale, 17'si imaret, 6'sı saray, 24'ü zaviyedir. Bu dönemdeki anıtların çok büyük bölümü de Bursa ve ilçelerinde yapılmıştır ve büyük çoğunluğu dinsel yapıtlardır.

1390 yılında Yıldırım Bayezid tarafından yaptırılan ve Osmanlı Devletinin ilk hastanesi olarak kabul edilen Yıldırım Darüşşifası, 1399 yılında Yıldırım Bayezid tarafından yaptırılan, Evliya Çelebi'ye göre Bursa'nın Ayasofya'sı olan 20 kubbeli Ulucami, 1421 yılında Çelebi Sultan Mehmet tarafından yaptırılan ve Bursa'nın en değerli anıtsal yapısı olan Yeşil Türbe, 1425 yılında Sultan II. Murat tarafından yaptırılan "Bursa kemerli" ve "Ters T" planlı Muradiye Camii, XV. yüzyılın başında Yıldırım Bayezid'in kızı ve Emirsultan'ın eşi Hundi Fatma Hatun tarafından yaptırılan, Bursa camileri içerisinde en geniş ve en güzel avlusu olan Emirsultan Camii, Bursa'nın mekânsal gelişimini etkileyen ve geçmişi günümüze taşıyan sanat eserleridir.

1900'lü yıllarda Bursa'da 253 türbe belirlenirken; bugün 45'i türbe, 19'u yapısız toplam 64 kadar türbe ayakta kalabilmiştir. Bursa tarih boyunca önemli bir ticaret

BURSA BÜYÜKŞEHİR BELEDİYESİ

2008 YILI PERFORMANS PROGRAMI

kenti idi. Han ve bedestenler birer ticaret merkezi görevi üstlenirlerdi. Çin'in, Orta Asya'nın ve İran'ın ham ipeğini, baharatını, cam ve porselenlerini, sanatını batıya taşıyan kervanlar, hanlar bölgesinde konaklayıp, mal bırakır ve Bursa ipeklisini yükleyerek dönerlerdi.

Floransa, Venedik ve Lofça ile birlikte dünyadaki 4 çarşı köprüden biri olan ve üzerinde 30 dükkânın bulunduğu İrgandı köprüsü, 1442 yılında yapılmıştır. Bursa' da yapılan 25 kadar handan bugün 13 tanesi ayakta kalabilmiştir.

Bursa, 1453'te İstanbul'un fethine değin Osmanlı'nın kuruluş dönemindeki başkent konumunu korumuş ve sürekli gelişmiştir. Ancak Edirne'nin Murat Hüdavendigâr zamanında başkent olması ve Osmanlı Ordusu'nun Rumeli'ye geçerek tutunmasından sonra; Bursa ümeranın ve Türkmen akıncılarının gaza üssü olmaktan uzaklaşmış, giderek önemini yitirmeye başlamıştır. Bununla beraber, gerek ekonomik gelişmesi, gerekse Anadolu seferleri için zorunlu bir merkez üs niteliğini koruması açısından geleneksel başkent sayılma konumunu sürdürmüştür.

İstanbul'un fethi ile Bursa Marmara Bölgesi'nde çarşı, pazar ve hanları ile önemli bir ticaret merkezi; medreseleri ile kültür şehri olarak önemini devam ettirmiştir.

Osmanlı Dönemi Bursa'sı kaplıcalar açısından da zengin bir kenttir. Kaplıcalarla ilgili en erken bilgi M.S. 82 yılına kadar iner. Bursa hamamlarının Türklerden önce Romalılarca yapıldığı yazılı belgelerde yer almaktadır. 1927 yılında Bursa'da 50 hamam varken, günümüzde ancak 37 tarihi hamam ayakta kalabilmiştir.

1839'da Bursa, Hüdavendigâr Vilayeti'nin merkezi olurken Bilecik, Kütahya, Karesi (Balıkesir), Karahisar (Afyon) ise bağlı sancaklardır.

CUMHURİYET DÖNEMİNDE BURSA

8 Temmuz 1920'de Bursa'nın Yunanlılar tarafından işgalinden sonra, 11 Eylül 1922'de yeniden Türk egemenliğine geçmiştir. 29 Ekim 1923'te ilan edilen Cumhuriyet ile birlikte Bursa şehri kültür, sanayi ve tarım merkezi olarak gelişmesini sürdürmüştür.

Cumhuriyet dönemiyle birlikte planlama çalışmalarına başlanan şehirde, 1960'lı yıllardan itibaren sanayinin önemi artmış, kentin nüfus ve kentsel gelişimi hızlı bir değişime uğramıştır. Coğrafi konumu, tarımsal, ticari ve sanayi potansiyelinin yüksek oluşu kentin çekiciliğini her dönem korumasını sağlamaktadır.

Hızlı sanayileşme, göç ve nüfus artışı beraberinde çevre kirliliği, kaçak yapılaşma, işsizlik, suç oranının artması gibi dünyanın büyük metropollerine özgü birçok kentsel sorunu da doğurmuştur. Bu sorunlarla mücadele etmek için 1990'larda başlayan bir hareketle yerel, ulusal ve uluslararası kaynaklardan yararlanarak içme suyu, kanalizasyon, ulaşım, eğitim, çevre kirliliği, güvenlik, sağlık ve istihdam gibi konularda önemli adımlar atılmaya başlanmıştır. Sivil toplum örgütleri, özel sektör, üniversite ve vatandaşların giderek artan duyarlılığına cevap verebilmek için yeni parklar, binalar, kültür merkezleri, çevresel yatırımlar ve kentsel düzenlemeler yapılmaktadır.



1 Ekim 1925'te temeli atılan Bursa Dokumacılık Fabrikası (İpekiş) 1927 yılında hizmete açılmıştır. İpekiş, Kültürpark'ın bitişiğinde 32 dönüm arazi içinde, tarihi binalarıyla müze gibi bir kuruluştur. Bursa yöresinde koza üretiminin ve ipekböcekçiliğinin teşviki amacıyla Mustafa Kemal Atatürk'ün talimatıyla İş Bankası tarafından yaptırılmıştır. 1940'larda Yün-iş ile birleşen İpekiş, 1991'de özelleştirilmiştir. Tarman Grup adlı özel sermaye grubu tarafından işletilmektedir.

1933 – 1937 yılları arasında uygulanan 1. Beş Yıllık Sanayi Planı'nda tekstil, kendirkesen, demir-çelik, porselen-çini, klor, suni ipek, selüloz ve kağıt tesisleri, şeker, süngercilik ve gül sanayileri gibi alanlar yer almıştır. Bu kapsamda, 1938 yılında Bursa Merinos Fabrikası ve Gemlik Sunğipek Fabrikası kurulmuştur.

Sümerbank Merinos Yünlü Sanayi Dokuma Fabrikası, Türk ekonomi tarihinin simgelerinden birisi haline gelmiş tekstil fabrikasıdır. İsmet İnönü tarafından 28 Kasım 1935'te temeli atılan fabrika 2 Şubat 1938 günü Atatürk tarafından işletmeye açılmış ve Türk sanayisinin en büyük fabrikalarından birisi olmuştur. Ülke tekstilinde Sümerbank iplik üniversitesi olarak tanımlanırken, Merinos'a da Yünlü Fakültesi yakıştırmaları yapılmıştır. Kapatılana kadar Türk Silahlı Kuvvetleri için giysi üretimi yapmaya devam eden Merinos, 2004 yılında Özelleştirme Yüksek Kurulu tarafından kapatılmıştır. 2004 yılında fabrikanın arazisi ve üzerindeki gayri menkuller ücretsiz olarak Bursa Büyükşehir Belediyesi'ne tahsis edilmiştir.

Günümüzde Merinos Kentsel Dönüşüm Projesi adı verilen bir projeye Merinos tesislerini yeniden kente kazandırmak için çalışmalar sürmektedir. Proje, açık arazinin Merinos Kültür Parkı adıyla yeşil saha olarak düzenlenmesini; Atatürk Kongre ve Kültür Merkezi adıyla İstanbul Lütfü Kırdar Kongre Sarayı'ndan daha büyük bir kongre merkezi inşasını; bölgede Ulusal Tekstil Müzesi, Modern Sanat Müzesi ve Spor Müzesi oluşturulmasını içeriyor. Projeye göre Merinos Tesisleri'nin müdür evi, iplik işletmesi, tabldot salonu, su kulesi, soğutma kulesi, puantörlük yapıları korunacak.

1935 yılında Gemlik'te temeli atılan ve 1938 yılında hizmete açılan Sunğipek Viskon ve Selefon Fabrikası, zamanla teknolojinin eskimesi sonucu üretimini durdurmuş, 1997 yılında özelleştirme kapsamında Sümer Holding bünyesinde satışa sunulmuş, 1998'de Tekel'e devredilmiştir. 2002 yılında da, 293 dönümlük arazisi Uludağ Üniversitesi'ne devredilmiştir. 2006 yılında, Asım Kocabıyık Kültür Eğitim Vakfı'nın katkılarıyla Gemlik Asım Kocabıyık Meslek Yüksekokulu olarak faaliyet göstermeye başlamıştır.

Cumhuriyet döneminde ulaşım ağı da yaygınlaştırılmış, yabancı şirketlerin yönetiminde bulunan demiryolları devletleştirilmiş ve yeni demiryolları yapılmıştır. Bu kapsamda, 1931 yılında Mudanya – Bursa hattı, satınalma yolu ile devletleştirilmiştir.

BURSA BÜYÜKŞEHİR BELEDİYESİ

2008 YILI PERFORMANS PROGRAMI

NÜFUS VE DEMOGRAFİK ÖZELLİKLER

Bursa ilinin 2000 genel nüfus sayımına göre nüfusu 2.125.140 kişi, yıllık nüfus artış hızı %28,6'dır. Bu artış hızı ile Bursa nüfusunun 2010 yılında 2.804.332 olacağı tahmin edilmektedir. Nüfusun 1.630.940'ı şehirde (il ve ilçe merkezlerinde), 494.200'ü köylerde yaşamaktadır. 1975 yılından itibaren şehir nüfusu köy nüfusundan önde gitmektedir. Bursa'nın şehir nüfusunun, yıllık nüfus artışı, Türkiye'nin şehir nüfusunun yıllık artış hızından %26,81 büyüktür. Bursa nüfusunun artışındaki en büyük neden göçtür. Bursa en fazla göçü yurt dışında Bulgaristan'dan, yurt içinde ise Erzurum'dan almaktadır. Bir kilometrekareye düşen kişi sayısı olan nüfus yoğunluğu Bursa genelinde 204'dür. Bursa'nın nüfusu Türkiye genelinde olduğu gibi gençtir. Nüfusun %53,7'sini 0-29 yaş grubu oluşturmaktadır. İde ortalama hane halkı büyüklüğü 3,9'dur. Toplam yaş bağımlılık oranı %47,6 ile Türkiye yaş bağımlılık oranından %55,10 daha küçüktür.

İLÇELERE GÖRE NÜFUS

Bursa ili 2005 yılı nüfus bilgileri

İLÇE	NÜFUS	YÜZÖLÇÜMÜ (km ²)	NÜFUS YOĞUNLUĞU (km ² 'ye düşen nüfus)
Osmangazi	729.799	399	1.829
Yıldırım	517.639	397	1.304
Nilüfer	211.450	378	559
Gemlik	92.425	413	224
Mudanya	48.370	346	140
Gürsu	46.223	118	392
Kestel	42.090	374	113
İnegöl	182.152	1.006	181
Mustafakemalpaşa	101.762	1.731	59
Orhangazi	83.272	476	175
Karacabey	77.415	1.285	60
Yenişehir	52.380	772	68
İznik	44.770	753	59
Orhaneli	26.383	844	31
Keles	16.139	640	25
Büyükorhan	14.057	522	27
Harmancık	7.906	365	22
TOPLAM	2.294.232	10.819	212



SON 10 YILDA CİNSİYETE GÖRE NÜFUS

Bursa'da son 10 yılda nüfusun cinsiyete göre değişimi aşağıdaki grafikte verilmektedir. 1996 yılında 1.881.763 olan toplam nüfusun %50,39 erkek iken, %49,61'i kadındır. Erkek nüfusun kadın nüfusa göre fazlalığı 2003 yılına kadar devam etmiş, 2003 yılında kadın nüfusu erkek nüfusuna çok yaklaşmıştır. 2003 yılında erkek nüfusunun genel nüfus içindeki oranı % 50,05 iken, kadın nüfusunun toplam nüfus içindeki oranı % 49,95'tir. 2005 yılında ise kadın nüfusu erkek nüfusunu %0,02 oranında aşmıştır.

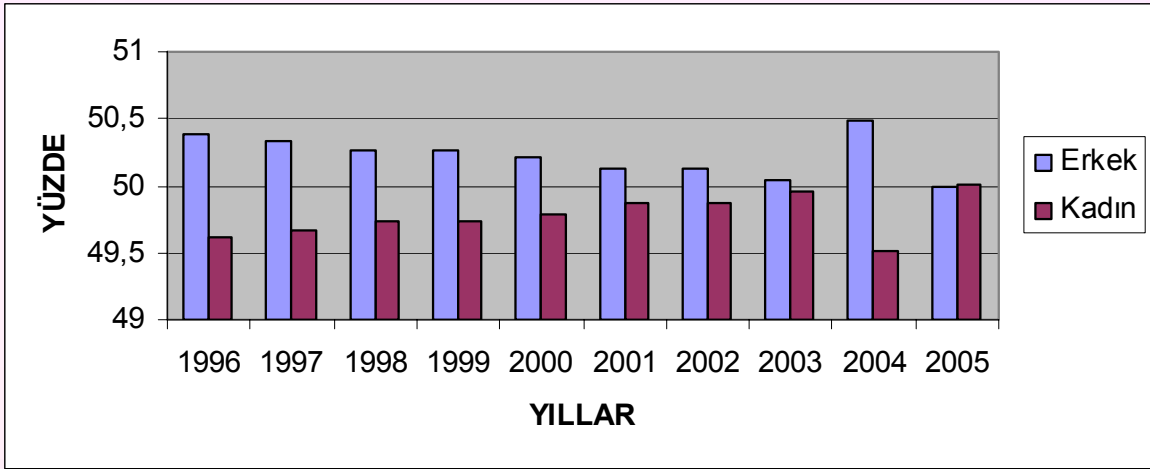

Son 10 yılda Bursa toplam nüfusunun içindeki kadın erkek nüfusu oranı

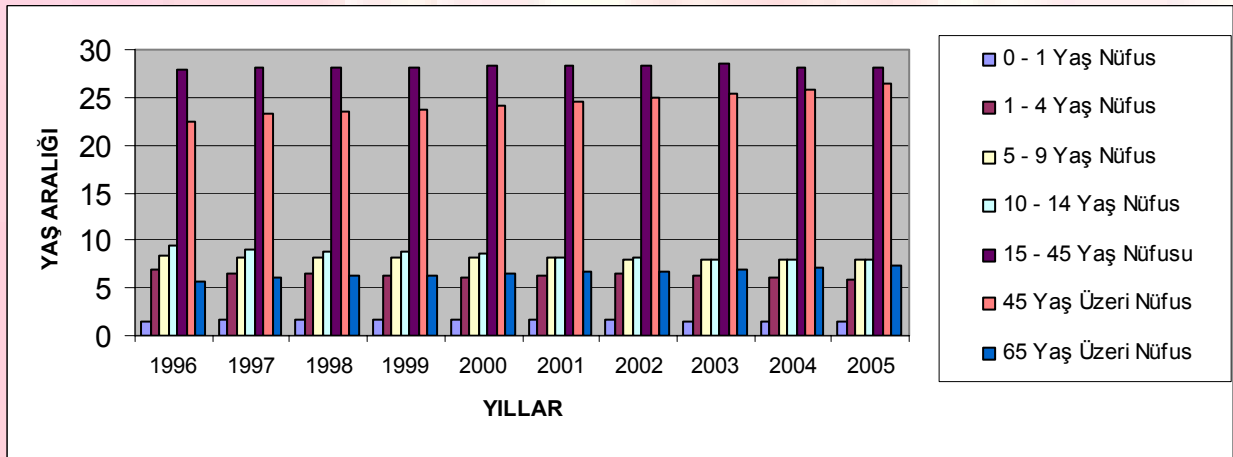

Son 10 yılda yaşa göre nüfus

BURSA BÜYÜKŞEHİR BELEDİYESİ

2008 YILI PERFORMANS PROGRAMI

SON 9 YILDA YAŞANILAN YERE GÖRE NÜFUS

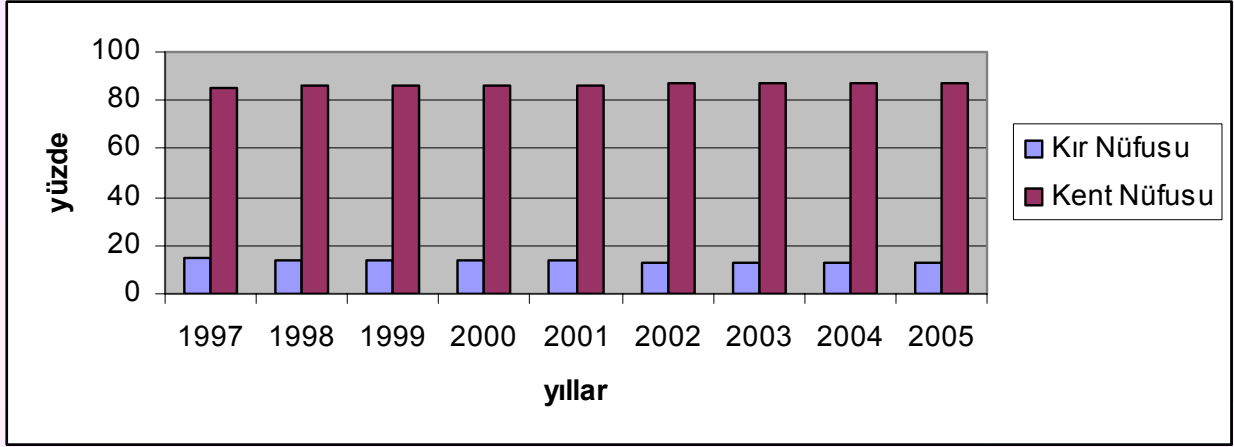

Yaşanılan Yere Göre Nüfus

SON 5 YILDA MEDENİ DURUMA GÖRE NÜFUS

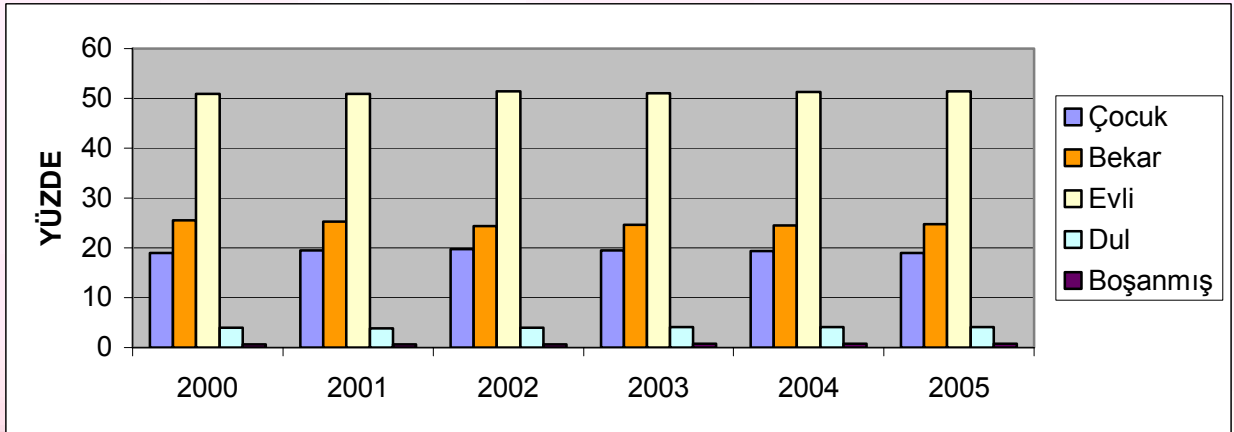

Medeni Duruma göre nüfus

SON 6 YILDA ÖĞRENİM DURUMUNA GÖRE NÜFUS

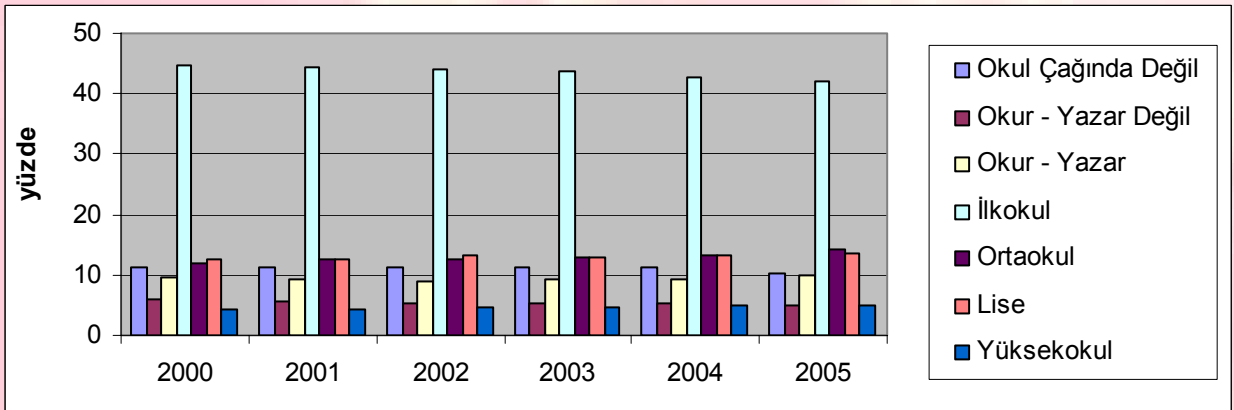

Son 6 yılda öğrenim durumuna göre nüfus

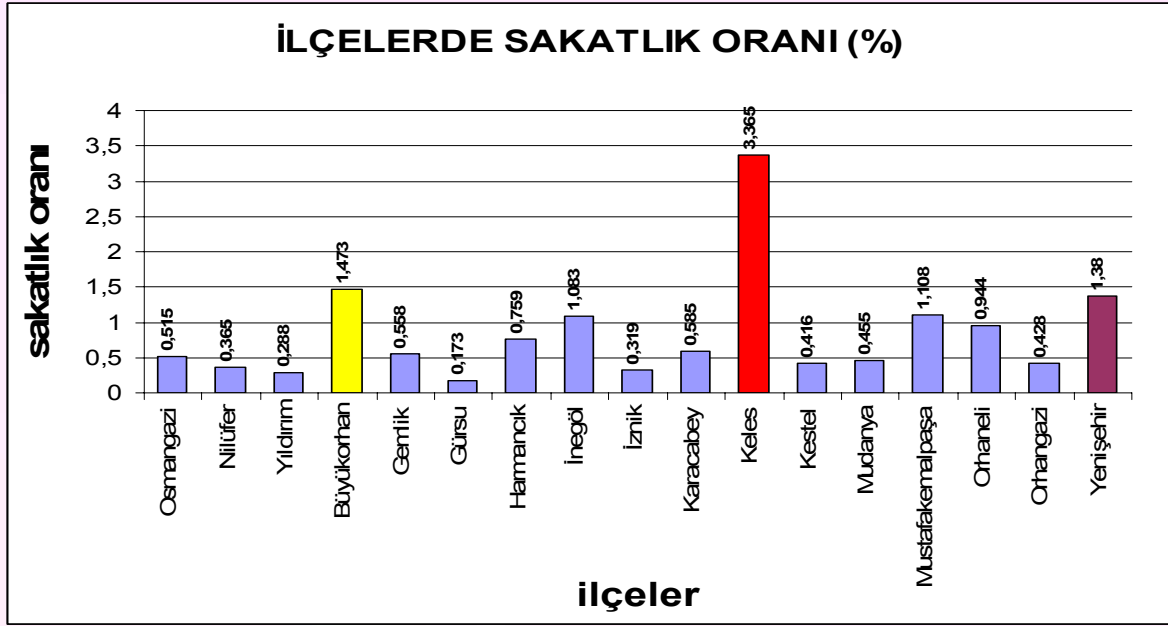

İlçelerde Sakatlık Oranı Karşılaştırılması

İLÇELERDE SAĞLIK PROBLEMLERİ ORANLARI

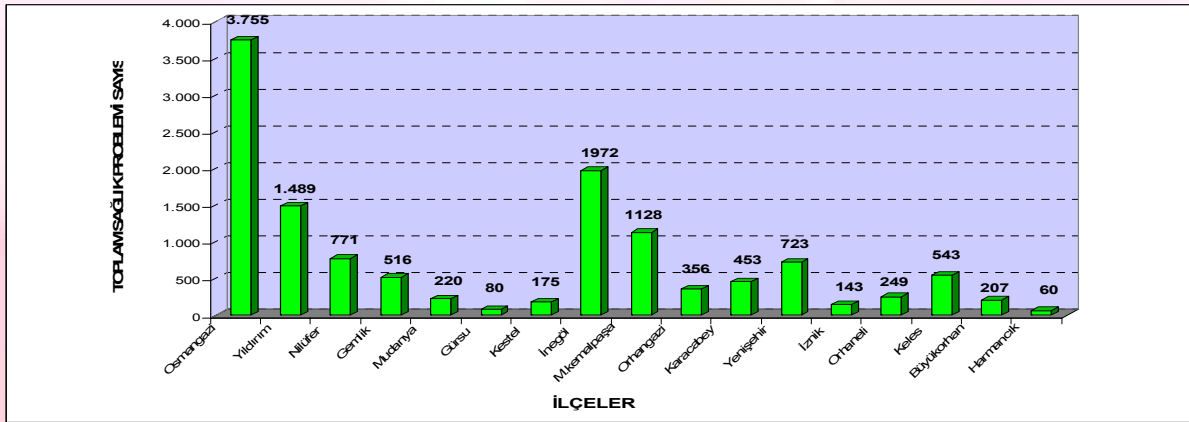

İlçelere göre toplam sağlık problemi sayıları

EĞİTİM

Osmangazi, Nilüfer ve Yıldırım ilçelerinde 2005 yılında yapılan bir araştırmaya göre, Bursa'daki bireylerin öğrenim durumuna göre dağılımı Tablo 13'te belirtilmektedir.

BURSA BÜYÜKŞEHİR BELEDİYESİ 2008 YILI PERFORMANS PROGRAMI

Bireylerin Öğrenim Durumlarına Göre Dağılımı

	Frekans	Yüzde (%)	Kümülatif Yüzde
Okuryazar değil	61	3	3
Okuryazar	69	3,3	6,3
İlkokul mezunu	873	42,4	48,7
İlköğretim / ortaokul mezunu	332	16,1	64,8
Lise mezunu	543	26,4	91,2
Üniversite mezunu	182	8,8	100
TOPLAM	2060	100	

Eğitim konusunda, Milli Eğitim Müdürlüğü ve Uludağ Üniversitesi kurumları faaliyet göstermektedir.

Bursa'daki özel eğitim kurumları

TÜRÜ	OKUL SAYISI	ÖĞRENCİ SAYISI	ÖĞRETMEN SAYISI
İşitme Engelliler (Okul öncesi)	0	0	0
İşitme Engelliler (İlköğretim)	2	238	29
Zihinsel Engelliler İlköğretim Okulu	3	353	38
Hastane İlköğretim Okulu	1	61	2
Zihinsel Engelliler Eğitim Uy K. ve İş Eğt.Mrkz	1	140	28
Zihinsel Engelliler Mesleki Eğitim Merkezi	2	292	60
Bilim ve Sanat Merkezi	2	394	33
İşitme Engelliler Meslek Lisesi	1	153	19

Bursa ilinde 22 özel ilköğretim okulu, 17 özel lise ve 1 özel fen lisesi bulunmaktadır. İlköğretimde okullaşma oranı yüzde 101,00, ortaöğretimde okullaşma oranı 85,00 kadardır.

SOSYO – EKONOMİK YAPI

Bursa, ekonomik yönüyle, Türk ekonomisinin geliştirilmesi ve ona yeni ivmeler kazandırılmasında aktif ve yönlendirici bir gücü temsil etmektedir. Ülke ve bölge ekonomisinin gelişmesine, ihracat yönüyle döviz girdisi sağlanmasına ve sanayi altyapısının güçlenmesine sağladığı katkılarla Bursa, ekonomik açıdan büyük bir dinamizm sergilemektedir.

Bursa'nın coğrafi konumu da, Bursa sanayisi için önemli bir avantajdır. Bursa, konumu itibarıyla Anadolu yarımadasının batıya çıkış ve batının Anadolu'ya giriş kapısı konumundadır.

Bursa, ülke ekonomisine sağladığı katma değer açısından İstanbul, Kocaeli ve İzmir'den sonra 4. sırada yer almaktadır. İmalat sanayiinde ise Türkiye katma değerinin (GSMH'dan aldığı pay) % 8-9'unu tek başına sağlamaktadır.



2003 yılı illerin ve bölgelerin sosyo-ekonomik gelişmişlik sıralaması araştırması sonuçlarına göre ; sosyo-ekonomik gelişmişlik düzeyi itibariyle Bursa, İstanbul, Ankara, ve İzmir'den sonra 4. sırada yer almaktadır.

Bursa, Türkiye' nin hem nüfus sıralamasına göre hem de ekonomik yapıya göre de 4. büyük ilidir. Bursa okur-yazar nüfus açısından ise İstanbul ve Ankara'nın ardından 3. sırada bulunuyor.

SEKTÖREL DURUM

Bursa sanayisinin ve ihracatının temelinde yatan ve “çekirdek sanayi sektörleri” olarak adlandırılan tekstil ve otomotiv sektörü, gerek üretim gerekse istihdam açısından hayati önem taşımaktadır. Türkiye'nin ihracata yönelik hazır giyim üretiminin % 60'ının, otomotiv ihracatının ise % 80'inin Bursa'dan yapıldığı bilinmektedir.

Aşağıdaki tabloda 01/01/2005 tarihi itibariyle Bursa Ticaret ve Sanayi Odası'na (BTSO) kayıtlı ticaret ve sanayi ile ilgilenen üyelerin sektörel sınıflamaya göre sayıları yer almaktadır. Bursa'nın genel sanayi yapısına göre tekstil-konfeksiyon % 23,7 ile ilk sırada, inşaat % 19 ile ikinci, gıda da % 13 ile üçüncü sırada yer almaktadır.

Tüm üyeler içinde, ticaret ile uğraşanlar 14.820 kişi ile % 62,3 pay alırken, sanayi ile uğraşanlar 8.952 kişi ile % 37,6 pay almaktadır.

İSTİHDAM

İşyeri ve çalışan sayılarına göre Bursa, Marmara Bölgesi'nde İstanbul'dan sonra ikinci sırada bulunmaktadır. DİE 2003 yılı verilerine göre Bursa'da istihdamın sektörel dağılımına baktığımızda % 45,4'ü sanayi, % 45,2'si hizmet, % 5,1'i tarım, % 4,4'ü inşaat sektöründe yer almaktadır. DİE verilerine göre istihdamını en fazla sanayide sağlayan tek ildir Bursa.

06.04.2004 tarihli DİE Hane Halkı İşgücü Anketi'ne göre istihdam verilerinde Bursa'nın hep üst sıralarda olduğunu söyleyebiliriz.

Çalışabilir işgücü durumuna göre Bursa; İstanbul, Ankara ve İzmir'den sonra 2003 yılında 469.538 kişi ile Türkiye genelinde 4. sırada yer almaktadır. Bu sayının 401.576'sı istihdam edilebilmekte ve toplam nüfusu içinde Bursa % 48,9 ile Türkiye genelinde işgücüne katılım oranının en yüksek olduğu il konumundadır.

Erkeklerin işgücü katılımını 288.915 kişi ve % 71,6 ile Gaziantep'ten sonra ikinci sırada, kadınların işgücüne katılımında ise 112.661 kişi ile % 27,9 ile birinci sıradadır. Yoğun bir sektör olan tekstil hazır giyim üretiminin Bursa'da yaklaşık 70.000 kişilik istihdam yarattığı ve bu sektörde kadın işçilerin ağırlıkta oluşu Bursa'yı bu kategoride liderliğe taşımıştır.

DİE 2004 yılı verilerine göre, ev hanımı ve çocuklar hariç Bursa'daki işsizlik oranı %8,8'dir.

BURSA BÜYÜKŞEHİR BELEDİYESİ
2008 YILI PERFORMANS PROGRAMI

Bireylerin ailelerine ait aylık toplam gelir dağılımı aşağıdaki gibidir.

GELİR GRUPLARI	GELİR	%
Alt gelir grubu	600 YTL ve altı	35
Orta gelir grubu	601 – 1600 YTL	52
Üst gelir grubu	1.601 YTL ve üstü	13

SUÇ VE ŞİDDET

Bursa'da kent merkezinde kayıtlara geçen suç ve şiddet olaylarına ilişkin polis istatistikleri aşağıdaki tabloda sunulmaktadır. Bir buçuk milyonu aşan nüfusuna bakıldığında, Bursa'da suç ve şiddet ile ilgili olayların dünyanın pek çok kentinden daha az olduğu görülmektedir. Ancak özellikle kentin kenar mahallerinde, gelir dağılımında yaşanan adaletsizliğin giderek derinleşmesi ve yoksulluğun sürmesi nedeniyle şiddet olaylarının; varsıl semtlerde ise başta hırsızlık ve gasp olmak üzere suçla ilgili olaylar artma eğiliminde olduğu açıklanmaktadır. Kuşkusuz, suç ve şiddet, yalnızca yasal yaptırımlar ve güvenlik güçlerinin çabalarıyla ortadan kaldırılamayacak olgulardır ve başta gelir dağılımının düzeltilmesi olmak üzere eşit eğitim olanaklarının sağlanması gibi sosyal devlet niteliklerine uygun girişimlerin güçlendirilmesini de zorunlu kılmaktadır.

Bursa'da Suç ve Şiddet Verileri

	Suçun türü	Sayı
Şahsa karşı işlenen	Kasten Öldürme	32
	Kasten Yaralama	558
	Darp	594
	Aile Fertlerine Kötü Muamele	190
	İntihar	40
	İntihara Teşebbüs	345
	TOPLAM	1.759
Mala karşı işlenen	Evden Hırsızlık	1.203
	İş yerinde Hırsızlık	1.264
	Resmi Kurumlardan Hırsızlık	59
	Otodan Hırsızlık	1.551
	Oto Hırsızlığı	371
	Yankesicilik	894
	Hayvan Hırsızlığı	2
	Şahıstan Gasp	70
	TOPLAM	5.414



TARİHİ VE KÜLTÜREL DEĞERLER

Bursa, bir tarih ve doğa kentidir. Bursa ve ilçeleri erken Hıristiyanlık ve Osmanlı döneminin eşsiz eserleri ile süslüdür. Ayrıca, Bursa kültür hayatı festival ve şenlik gibi etkinliklerle zenginleşen bir yapıya sahiptir. Belediyeler, Bursa Kültür Sanat ve Turizm Vakfı, Kültür AŞ. ve üniversitenin organize ettiği etkinlikler geniş katılımıyla ilgi odağı olmaktadır.

TARİHİ DEĞERLER

Bursa'nın merkez ilçelerinden biri olan Osmangazi'nin önemli tarihsel anıtları ve yapıtları Bursa Kalesi, Balabancık Kalesi, Bursa Hisarı, Bursa Sarayı, Muradiye Türbesi, Pars Bey Türbesi, Çakır Ağa Hamamı, Osmangazi ve Orhangazi Türbeleri, Orhangazi Camii, I. Murat Camii, Ulucami, Muradiye Külliyesi, II. Murat Camii, II. Murat Türbesi, Şehzade Mustafa Türbesi, Koza Han, Piriç Hanı, İpek Hanı, Kapan Han, Demir Han, Geyve Han, Bedesten, Arkeoloji Müzesi, Atatürk Müzesi, Osmanlı Evi Müzesidir.

KÜLTÜREL DEĞERLER

Bursa Kent Müzesi: Kent Müzesi binası 1926 yılında mühendis Ekrem Hayri Ayverdi tarafından Adliye binası olarak yapılmıştır. 1993 yılında 1. Ulusal Mimarlık Dönemi yapıları olarak tanımlanan bina, 2001 yılında restore edilerek kültürel amaçlı kullanılmak üzere Büyükşehir Belediyesi tahsis edilmiştir. 2003 Kasım ayında başlayan restorasyon çalışmaları sonucunda 14 Şubat 2004 tarihinde Kent Müzesi olarak ziyarete açılmıştır.

2200 yıllık geleneksel Anadolu ve Osmanlı kültürünün oluşumu ve gelişimi sürecinde öncü kent kimliğini taşıyan Bursa'da, kentlinin ve kenti ziyaret eden turistlerin tüm bu birikimi görerek ve hatta yaşayarak öğrenebileceği bir kent müzesi oluşturulmuştur.

Bursa Kent Müzesi kapsamında; Bursa kentinin tarihi, coğrafi, kültürel, sosyal, ekonomik, ticari ve turistik yapısına ilişkin bilgi ve belgeler görsel sunum, obje ve animasyonlarla tanıtılmaktadır. Müzede Bursa'da yaşamış altı Osmanlı padişahının seramik heykelleri yer almaktadır. Ayrıca kentin topoğrafik maketi ile ziyaretçiler Bursa surları ve külliyele, hanlar, hamamlar, camiler gibi anıt eserler hakkında bilgi sahibi olmaktadır.

Müzenin bodrum katında yer alan 'Tarihi Esnaf Sokağı'nda, Bursa'nın geleneksel ticaret hayatı 'Arabacı, Nalbant, Saraç, Semerci, Yemenici, Bıçakçı, Bakırcı-Kalaycı, Tenekeci, Marangoz, Keçeci, Sepetçi, Şekerci, Kebapçı, İpek- Tekstil- Havlucu' özgün dekor ve canlandırmalarıyla tanıtılmaktadır.

Tüm katlardaki koridorlar geçici sergi mekanı olarak tasarlanmış olup, değişen temalarla müzenin sürekli izlenen bir mekan olması hedeflenmektedir.

BURSA BÜYÜKŞEHİR BELEDİYESİ 2008 YILI PERFORMANS PROGRAMI

Pazar günleri dışında, her gün 09.30 – 17.30 saatleri arasında açık olan müzeye (0224) 220 26 26 nolu telefonla ulaşılabilir.

Cumalıkızık Köy Müzesi: Cumalıkızık'ta bulunan müzede, 18., 19. ve 20. yüzyıla ait eserler vardır. Köy geçmişine ait eşyalar sergilenmektedir. Müze, her gün 08.00 – 17.00 saatleri arasında açıktır.

Hünkar Köşkü Müzesi: Hünkar Köşkü 1844 yılında Sultan Abdülmecit'in Bursa gezisi nedeniyle av köşkü olarak yaptırılmıştır. Daha sonra Abdülmecit, Abdülaziz ve V. Mehmet Reşat Köşkü onurlandırmışlardır. Ulu Önder Atatürk Bursa'yı ilk ziyareti sırasında (16 Ekim 1922) Kurtuluş Savaşı komutanlarıyla Hünkar Köşkünde kalmışlardır. 1925, 1931 ve 1935 tarihlerinde de Atatürk'ün Hünkar Köşkünü ziyaret ettiği bilinmektedir.

Hünkar Köşkü 1947 yılında beri Bursa Büyükşehir Belediyesi mülkiyetine kayıtlıdır. 1995 yılında TBMM Başkanı Hüsamettin Cindoruk talebi sonucunda Milli Saraylar Daire Başkanlığı gözetiminde restorasyon çalışmaları başlatılmış ve 29 Mayıs 2003 tarihinde Hünkar Köşkü müze olarak hizmete açılmıştır.

Bahçesiyle birlikte 3396 m²'lik bir alanı kaplayan Hünkar Köşkü büyük sarayların ihtişamından uzak olmasına rağmen 160 yıllık geçmişiyle tarihe tanıklık etmektedir.

Karagöz Sanat Evi: Çekirge Caddesi, Karagöz anıtı karşısında yer alan Bursa Büyükşehir Belediyesi Karagöz Sanat Evi, 2007 yılında Karagöz gölge oyunu ve geleneksel gösteri sanatlarına yönelik müze, galeri ve gösteri mekânı olarak yeni bir anlayışla yapılandırılmıştır.

Karagöz Sanat Evi'nde yer alan gösteri salonunda Karagöz ve Kukla gösterileri gerçekleştirilmektedir. Busmek kapsamında Cuma ve cumartesi günleri Karagöz Gölge Oyunu tasvir kursu açılmıştır. Ayrıca Karagözle ilgili araştırma yapmak isteyenler için bir ihtisas kütüphanesi oluşturulmuştur.

Karagöz Sanat Evi müze anlayışı ile haftanın 6 günü pazartesi hariç 09.00- 17.30 saatleri arasında ziyarete açıktır.

FUARLAR VE FESTİVALLER, BELİRLİ GÜNLER

Bursa'da ilk kez 1965 yılında düzenlenen ve her yıl 7-31 Temmuz tarihleri arasında açık kalan Bursa Milli Fuarı yaklaşık 415.000 m² alan üzerinde düzenlenmekte olup, Bursa'nın ekonomik hayatına faydalar sağlamak ve turizme canlılık getirmektedir. Milli Fuar dışında Gıda ve Tarım Fuarı, Giyim ve Tekstil Fuarı ile Mobilya ve Dekorasyon Fuarı düzenlenmektedir.

Ayrıca 1998 yılında Bursa Uluslararası Fuar Merkezi, fuarcılık sektörünün kullanımına açılmıştır. Bursa Ticaret ve Sanayi Odasının Büyükşehir Belediyesinden kiraladığı 119 bin m²'lik alanın; 18 bin metrekaresi kapalı alan, 12 bin metrekaresi

BURSA BÜYÜKŞEHİR BELEDİYESİ
2008 YILI PERFORMANS PROGRAMI



yeşil alan ve otopark olmak üzere toplam 40 bin metrekaresi Fuar Merkezinin ilk etabı olarak hizmete geçmiştir. Bursa İli, Özel Kutlama Günleri Tablo 28'de verilmiştir.

Başta Bursa Festivali olmak üzere, Uluslararası Altın Karagöz Halk Dansları Yarışması, Film Günleri, kültür-sanat ve spor şenlikleri, söyleşiler, şiir dinletileri, imza günleri, sergiler gibi etkinlikler Bursa kültür hayatını renklendirmektedir. Ayrıca ilçemizde yetişen ürünlerin konu edildiği, ilçelerin tanıtımına yönelik festival ve etkinlikler yapılmaktadır. Bu kültürel etkinliklerden bazıları aşağıdaki tabloda gösterilmektedir.:

Bursa'daki kültür – sanat etkinlikleri

Faaliyet Adı	Tarih	Yapılan Etkinlikler	Başlama Yılı
Bursa Fotoğraf Günleri	Şubat	Fotoğraf Sergileri	1990
Ulusal Kısa Film Günleri	29 Şubat	Anma Programı	1996 – 2002 yılından itibaren Film Festivali kapsamında gerçekleştiriliyor.
Uluslararası Cemal Nadir Karikatür Yarışması	Mart	Karikatür yarışması	1992
Uludağ Üniversitesi Kültür – Sanat – Spor Şenlikleri	Mayıs	Konser, Panel, Spor Gösterileri	
Uluslararası Bursa Karikatür Bienali	Mayıs	Sergi, söyleşi ve oturumlar	2007
Geleneksel Bahar ve Gençlik Şenliği	Mayıs	Harmancık'ta çeşitli gösteriler yapılıyor	
Göynükbelen Çilek, Kiraz Şenliği	Haziran	Orhaneli'de çeşitli gösteriler ve yarışmalar	
Geleneksel Cumalıkızık Şenliği	Haziran	Yıldırım-Cumalıkızık'ta çeşitli gösteri ve stantlar	
Karagöz Kültür Sanat Şenlikleri	16 – 17 Haziran	Orhaneli'de karagöz gösterileri	
Keles Kocayayla Geleneksel Şöleni	Haziran sonu	Çeşitli gösteri ve yarışmalar	
Uluslararası Bursa Festivali	12 Haziran – 12 Temmuz	Konserler, Müzikaller, Sergiler, Gösteriler	1962
Uluslararası Altın Karagöz Halk Dansları Yarışması	7 -12 Temmuz	Yerli ve Yabancı Halk Dansları Gösterileri ve Yarışmaları	1987
Uluslararası Halk Dansları	Ağustos	Yıldırım'da uluslararası halk dansları gösterileri	
İznik Göl Akşamları	26-27-28 Ağustos	Çeşitli konser ve eğlenceler	
Ulusal Resim Yarışması	Eylül	Resim yarışması	2007
Bursa Edebiyat Günleri	Eylül	Yazarlar ve Bildirileri	1996

BURSA BÜYÜKŞEHİR BELEDİYESİ 2008 YILI PERFORMANS PROGRAMI

Uluslararası Halk Dansları Şenliği	2-3-4 Eylül	İzmit'te halk dansları gösterileri	
Uluslararası İzmit Sempozyumu	5-6-7 Eylül	Çini sempozyumu	
Uluslararası Çocuk ve Gençlik Tiyatroları Festivali	Ekim	Yerli ve Yabancı Tiyatro Gruplarının Gösterileri	1996
İzmit Panayırı	5-8 Ekim	Panayır	
Bursa Karagöz Gölge ve Kukla Oyunları Festivali	Kasım	Karagöz Gölge ve Kukla Oyunları Sergilenmesi	1994
Avrupa Filmleri Festivali	24 – 29 Kasım	Yerli ve Yabancı Film Gösterileri	1997 – 2006 yılından itibaren İpekyolu Film Festivali adıyla gerçekleştiriliyor.
Uluslararası Fotoğraf yarışması	Aralık	Fotoğraf yarışması	1998
İpekyolu Film Festivali	Aralık	Yerli ve Yabancı Film Gösterileri	2006
Geleneksel Ramazan Etkinlikleri	Ramazan ayı	Konserler, geleneksel Türk Temaşa Sanatı	2005

BURSA'DAKİ TURİZM ÇEŞİTLERİ ve TURİZM ALTYAPISI

KIYI TURİZMİ

Marmara Denizi'nin güneyinde yaklaşık 135 Km uzunluğunda kıyısı bulunan Bursa ilinde; Karacabey, Mudanya ve Gemlik ilçelerinde geniş doğal kumsallar ile İzmit ve Uluabat (Apolyont) gölleri kıyılarında güzel plajlar bulunmaktadır.

Yeniköy, Bayramdere (Malkara) kesimi ile Mudanya'nın Zeytinbağı kesimine dek uzun ve geniş doğal kumsallar vardır. Kum kalitesi iyi olan bu kıyılarda Kurşunlu, Bayram dere, Yeniköy-Mudanya kesiminde de Mesudiye, Egerce ve Esence plajları bulunmaktadır.

İNANÇ TURİZMİ

Bursa ili M.Ö. yıllardan bu yana bir çok medeniyete ve onların dinlerine beşiklik etmiş ender illerin başında gelir.

İlimizde Müslümanlık, Hıristiyanlık ve Musevilik dinlerine ait bir çok eser hala ayakta ve koruma altındadır.

Özellikle M.S. 324 yıllarında başlayan 1563 yılına kadar 17 kez toplanmış olan ve Hıristiyanlık dini için çok önemli olan KONSÜL Toplantılarından 8 tanesi ülkemizde, bunlardan 1. ve 7. si İzmit'te yapılmıştır. İzmit, Hıristiyan dinince ülkemizdeki 8 kutsal hac merkezinden biri ve en önemlisidir.



Turizm Bakanlığı da turizmde değişen tüketici tercihlerini göz önüne alarak ülkemiz turizminin çeşitlendirilmesi 12 ay 4 mevsim tüm yıl turizm için ülkemiz tanıtımında laik, modern Türkiye imajının verilerek, Müslümanlığın diğer dinlere gösterdiği hoşgörünün vurgulanması amacıyla 1995 yılında başlattığı ve 5 yıl sürecek "İnanç Turizmi" Projesi çerçevesinde İznik'e büyük önem vermektedir.

Halen İznik Gölü suları altında kalan Konsül Sarayı ve İznik kent merkezinde bulunan Ayasofya Müzesi çevre düzenleme projeleri için 1995 yılında gönderilen 250 milyon TL., 1996 yılı 1 milyar, 1997 yılında 2,830 milyar ödenek olmak üzere toplam 4.080.000.000 TL. ile proje çalışmaları tamamlanmıştır.

İnanç Turizmi Projesi turunda Eylül 1995'te 19 ülkeden 10 din görevlisi ve 42 basın mensubu, 5-6 Eylül 1996 tarihinde dünyanın 22 ülkesinden 40 din görevlisi ve 23 gazeteci, 22-23 Mayıs 1998 tarihlerinde 19 ülkeden 40 kişilik yazar ve gazeteci olmak üzere toplam 60 ülkeden 202 gazeteci ve din görevlisi, İnanç Turizmi adına Turizm Bakanlığınca ülkemize ve Bursa'ya getirilmiştir. Ayrıca, İznik'in 2000 yılında İnanç Turizmi adına gelen turistlere ev sahipliği yapabilmesi için, ilçede belgeli tesis oluşturma çalışmalarının yanında, tanıtım çalışmalarımız ve hazırlıkları da yerel yönetimler ve Sivil Toplum örgütleri ile birlikte devam etmektedir.

TERMAL TURİZM

İçmeler ve kaplıcalar bakımından zengin olan Bursa'nın yararlı sıcak suları Uludağ'ın kuzey eteklerinden çıkar. Bursa merkezinde Çekirge bölgesindeki kaplıcalar ile Gemlik, İnegöl, Orhaneli, Orhangazi ve Mustafakemalpaşa ilçelerindeki ılıca ve kaplıca kaynakları iç turizmin hareketli kaynaklarıdır.

Merkezde, Çekirge'de çıkan kaynakların en önemlileri şunlardır :

KIŞ TURİZMİ

Türkiye'nin kış turizmi merkezi olan Uludağ Kayak Merkezi, Bursa'ya 45 dakika uzaklıktadır ve kış turizminin bütün olanaklarına sahiptir.

Bursa'nın 32 kilometre güneyinde, karayolu ile Bursa'ya 40, havaalanına 60 dakikadır. Antik dönemde Olympos Misios adıyla tanınan Uludağ, Troya Savaşı'nı tanrıların izlediği yer olarak da mitolojideki yerini almıştır. 2543 metreye ulaşan doruğu ile Batı Anadolu'nun en yüksek dağıdır.

1961 yılında milli park ilan edilen Uludağ Milli Park alanı 12.762 ha' dır. 1976 yılında da Uludağ Milli Park Müdürlüğü kurulmuştur. Milli Park, 4586 sayılı Kanun ile İl Çevre ve Orman Müdürlüğü'ne bağlanmıştır.

Diğer Ulusal Parklarınıza kıyasla daha fazla ulaşım olanaklarına sahip olan ve büyük yerleşim merkezlerine yakın bulunan Uludağ'da , ortalama 6 ay süre ile kış sporları yapılabilmektedir. 1. Gelişim (Oteller) bölgesinde, özel sektöre ait 14 adet otel, 5 adet

BURSA BÜYÜKŞEHİR BELEDİYESİ

2008 YILI PERFORMANS PROGRAMI

kafeterya-pansiyon, kamu kesimine ait 16 eğitim tesisi (3 adedi misafirhane) mevcuttur. Yine özel sektöre ait 13 adet, kamu sektörüne ait 2 adet mekanik tesis mevcuttur. (8 adet telesiyej, 7 adet teleski)

II. Gelişim Bölgesi 05.08.1996 tarihinde Turizm Merkezi olarak ilan edilmiştir. Bugüne kadar özel sektöre 7 adet tesis izni verilmiş, ancak 4 tesis yatırım belgesi almıştır. 4 adet tesis inşaata başlamış, bunlardan 1 tanesi işletmeye açılmıştır. Bu bölgede 5000 adet yatak kapasitesi düşünülmektedir.

Kayak tesislerinin yeterliliği ile konaklama imkanları Uludağ'ın vazgeçilmez bir tatil yöresi olmasını sağlamaktadır. Yaz aylarında kampçılık, trekking ve günöbirlük piknik alanı olarak yararlanılması Uludağ'ı her mevsim çekici kılmaktadır. Uludağ 20 Aralık - 20 Mart tarihleri arasında 120 gün/yıl süreli kayak mevsimine sahiptir.

TURİST SAYISI

İlimizde konaklayan turist sayıları yıllar itibarı ile Tablo 36'da verilmektedir.

Bursa İli Ziyaretçi Turist Sayısı

Yıllar	Oda Doluluk Oranı (%)	Konaklayan Turist Sayısı		
		Yerli	Yabancı	Toplam
1992	37	278.908	160.284	439.192
1993	43	320.732	179.561	500.293
1994	45	232.483	122.480	354.963
1995	45	269.340	153.271	422.611
1996	45	264.055	172.669	436.724
1997	51	360.884	241.797	602.681
1998	48	344.159	205.291	549.450
1999	32	294.359	85.012	379.371
2000	29	311.168	77.112	388.280
2001	29	295.042	133.524	428.566
2002	34	265.272	114.304	379.576
2003	35	289.092	110.570	399.662
2004	41	324.609	97.763	422.372



TURİZM-ÇEVRE İLİŞKİSİ

Turizmin gelişmesinin çevre üzerine etkileri aşağıda belirtilmiştir.

Nüfusun belirli bölgelerde yoğunlaşması: Turizm mevsiminde nüfusun belirli bölgelerde yoğunlaşması, söz konusu bölgelerin altyapısının zorlanmasına, önemli çevre sağlığı sorunlarına zemin hazırlamasına yol açabilmektedir. Geçici önlemlerle ya da talebi karşılamaya yönelik olarak yapılacak uygulamalar yarardan çok zarar getirebilmektedir.

Arazi rekabeti ve spekülasyonu: Turistik bölgelerde kentleşme ve normalde yerleşime açılmayacak bölgelerin yerleşime açılması, arazi spekülasyonunu arttırabilir. Kıyı yağması, kıyıların doldurulması, körfezlerin kirlenmesi, önceden öngörülerek önlem alınmaması durumunda önemli sorunlar olarak karşımıza çıkabilmektedir. Bu durum, SİT alanlarının tahribatına da neden olabilmektedir. Mağaralar, doğal parklar, hava alanları, yaylalar aşırı kalabalık ve insan yükü nedeniyle tahribata uğrayabilmektedir.

Çarpık kentleşme: Çarpık kentleşme, özellikle sahillerin kısa sürede tüm ekolojik ve fizik özelliklerini yitirmesine ve buna bağlı olarak önemli oranda tahribata yol açabilmekte, tarihi ve doğal zenginlikler, söz konusu aşırı yüke ve koruma çabalarının yetersiz kalmasına bağlı olarak önemli boyutta zarar görebilmektedir.

Çevre sorunları: Altyapının yetersizliğinin doğal sonucu çevre kirliliğidir. Çevre kirliliği, gerek turistlerin, gerekse bölge halkının önemli sağlık sorunları ile karşılaşmasına neden olabilmektedir. Deniz kirliliği, sahil kirliliği, toprak, hava ve su kirliliği en önemli kirlilik nedenlerini oluşturmaktadır. Piknik alanları, piknik alanlarının iyi korunamamasına bağlı yangınlar, ormanlık alanların tahribine, bunun sonucunda da erozyona, yani bu bölgelerin kısa vadeli kar amacıyla yerleşime açılmasına neden olabilmektedir.

Su kirliliği, yüzeysel ve yer altı sularının tümünü kapsayan boyutta olabilir. Turistik tesislerin altyapısının yetersizliği, söz konusu kirliliği attıran önemli bir faktör haline gelebilmektedir.

Artan tüketim talebi, ambalaj sanayisini zorunlu olarak değiştirirken, önemli boyutta atık sorunu ortaya çıkabilir. Uygun olmayan bertaraf sistemleri, bir yandan kaynak savurganlığına yol açarken, bir yandan da çevre sorunu olarak karşımıza çıkabilmektedir.

Gürültü kirliliği ise özellikle turistik bölgelerde önemli bir çevre sorunudur.

A- MİSYON, VİZYON VE İLKELER



MİSYON;

- Büyükşehir Belediye halkına verilecek hizmetlerin planlı, programlı, etkin, verimli ve uyum içerisinde yürütülmesini sağlamak.

VİZYON;

- Ulusal ve Uluslararası; itibarlı, sağlıklı ve yeşil Bursa.

KALİTE POLİTİKASI;

- Ekip çalışması,
- Kalite yönetim sisteminin şartlarına uymak ve etkinliğini sürekli iyileştirmek,
- Adalet ve tarafsızlık,
- Diyalog ve uzlaşma anlayışı ile halkla içiçe yönetim,
- Güler yüzlü ve yapıcı anlayış,
- Kamu kurum - kuruluşları, meslek kuruluşları, sivil toplum örgütleri, iş dünyası, medya ve toplumun diğer dinamikleri ile diyalog ve uzlaşma içinde katılımcı ve demokratik bir yönetim,
- Politika, planlama, programlama ve projelendirme sürecinde kaynakların yerinde kullanılmasını kolaylaştıran, kucaklayan, birleştiren, zayıfları koruyan, yolsuzluğun ve savurganlığın olmadığı, ilkel, diklenmeyen ve dik durabilen bir yerel yönetim.
- Hukuktan, yasalardan ve dürüstlükten ödün vermeden herkese adil davranmak.
- Toplumun tüm kesimlerinin belediye yönetimine katılımını sağlamak.
- Şeffaf, denetlenebilir ve ulaşılabilir olmak.
- Gelişmeye açık, sürekli öğrenen - öğreten ve çözüm üreten bir kurum olmak.
- Halk yararına tüm çözümlerde kamu adına kararlı olmak.

Hikmet Şahin
Bursa Büyükşehir Belediye Başkanı
Buski Yönetim Kurulu Başkanı



B- İDAREYE İLİŞKİN BİLGİLER

1- Tarihçe

Bursa Belediyesinin Gelişim Süreci

Çeşitli yayınlarda Bursa kentinde belediye örgütünün kuruluş tarihi 1867 olarak gösterilmekte ise de, bunun gerçekçi olamayacağı anlaşılmaktadır. Çünkü İstanbul dışındaki kent ve kasabalarda belediyelerin kuruluşu, ancak “İdare-i Umumiye-i Vilayet” nizamnamesinin kabulünden sonra gerçekleşebilmiş olmalıdır. Öte yandan Bursa’da 1867 tarihinde belediye örgütünün kurulduğunu öne sürenler de 1871’e gelinceye değin belediye kayıtlarına rastlanmadığını kabul etmektedirler. Nitekim 1867-1870 yılları arasında belediye başkan ve meclis üyelerinin kimlikleri –eğer var ise- bilinmemektedir.

Bu durumda Bursa kent belediyesinin en erken 1871 yılı başında ve “İdare-i Umumiye-i Vilayet” nizamnamesinin çıkarılmasından hemen kurulmuş olduğu kabul edilmektedir.

Belediye meclisi üyeleri, 25 yaşını geçmiş, Türkçe bilen ve yılda en az 50 kuruş emlak vergisi veren kişiler arasından seçilirdi. Mevzuata göre bu ilk meclisler 6-12 kişiden oluşmaktaydı. Üyelerin –kura ile belirlenen- yarısı, iki yılda bir yenileniyordu. Belediye başkanları, Vali tarafından, meclis içinden veya dışından atanmaktaydı. Belediye meclisinin ayrıca mühendis, doktor, baytar (veteriner) gibi danışman kadrolarıyla, katip, sandık emini (veznedar), kavas (belediye zabıta memuru) gibi görevlileri bulunuyordu. Meclisler yılda iki kez vilayet, liva veya kaza idare heyetleriyle birlikte toplanıyor (Cemiyet-i Belediye) ve bütçeyi hazırlıyordu.

Çağdaş Dönem

Cumhuriyetin ilanından sonra 1930 yılına gelinceye değin başkent Ankara için 1924’te çıkartılan 417 sayılı Ankara Şehremaneti Kanunu’ndan başka belediyelerle ilgili herhangi bir köklü değişikliğe gidilemedi. Bu dönemde de 1877 tarihli düzenlemeye zaman zaman yapılan ekler ve değişikliklere göre belediye meclisleri oluşturuldu, belediye başkanı görevlendirildi.

3 Nisan 1930 tarihinde çıkarılan 1580 sayılı Belediye Kanunu ile, çağdaş belediyecilik anlayışına doğru önemli bir adım atıldı. Kadınlar bu yasa ile belediye meclislerine seçme ve seçilme hakkını elde ettiler.1580 sayılı yasada belediyelerin görevleri şöyle belirtilmektedir.

“Belde halkının günlük gereksinmelerini karşılamak; su, elektrik ve havagazi sağlamak; sağlık, ulaştırma, kültür ve eğitim alanlarında hizmet vermek; çarşı ve Pazar yerlerinin denetimini yapmak.”

196’tan itibaren başlayan hızlı sanayileşme ile sanayi kentlerinin doğması sonucu, 1580 sayılı Yasa’nın yetersiz kaldı. 1963’te 1580 sayılı yasada yapılan değişiklikle, belediye başkanlarının halk tarafından doğrudan seçilmesi esası getirildi. Yaklaşık onsekiz yıl sonra çıkarılan 16 Mayıs 1981 tarih ve 2464 sayılı, 4 Aralık 1985 tarih ve 3239 sayılı, 5 Eylül 1992 tarih ve 3278 sayılı yasalarla, belediyelerin gelir kaynakları yeniden düzenlendi.

1980’den sonra asıl önemli düzenleme, sanayileşme ile nüfusu hızla artan ve eskiyen belediyecilik mevzuatıyla yürütülmesi olanaksız hale gelen merkezlerde büyükşehir belediyeleri kurulması hakkında kanun hükmünde kararname çıkarılarak gerçekleştirildi. Bu kanun hükmünde kararname ile İstanbul, Ankara ve İzmir’de büyükşehir belediyeleri kuruldu. Daha sonra 27 Haziran 1984 tarih ve 3030 sayılı

BURSA BÜYÜKŞEHİR BELEDİYESİ

2008 YILI PERFORMANS PROGRAMI

Büyükşehir Belediyelerinin Yönetimi Hakkında Kanun Hükmünde Kararnamenin Deęiştirilerek Kabulü Hakkında Kanun çıkarıldı ve üç büyük kentin dışındaki sanayi merkezlerinde de Büyükşehir statüsüne geçilmesinin yasal alt yapısı hazırlandı.

18 Haziran 1987 tarih ve 3391 sayılı Bursa İli Merkezinde Osmangazi, Yıldırım ve Nilüfer Adıyla Üç İlçe Kurulması Hakkında Kanun'un TBMM'de kabul edilmesiyle de, Bursa'da Büyükşehir Belediyesi kurulmuş oldu. Ancak merkezde oluşan üç ilçe belediyesi için gerekli hazırlıklara girişilmekle birlikte, meclis ve başkan seçimleri ilk kez 1989 yerel seçimlerde yapıldı.

Bursa Büyükşehir Belediyesinin sınırları içindeki ilçe ve ilk kademe Belediyeleri

İlçe Belediyeleri	İlk Kademe Belediyeleri		
Gemlik Belediyesi	Akçalar Belediyesi	Göynükbelen Belediyesi	Küçükkuşla Belediyesi
Gürsu Belediyesi	Barakfaki Belediyesi	Güzelyalı Belediyesi	Ovaakça Belediyesi
Kestel Belediyesi	Çalı Belediyesi	Hasanağa Belediyesi	Umurbey Belediyesi
Mudanya Belediyesi	Demirtaş Belediyesi	Karıncalı Belediyesi	Zeytinbağı Belediyesi
Nilüfer Belediyesi	Emek Belediyesi	Kayapa Belediyesi	
Osmangazi Belediyesi	Gölyazı Belediyesi	Kirazlı Belediyesi	
Yıldırım Belediyesi	Görükle Belediyesi	Kurşunlu Belediyesi	

3 Temmuz 2005 tarihinde Resmi Gazete'de yayımlanarak yürürlüğe giren 5393 Sayılı Belediye Kanunu, 07.12.2004 tarihli ve 5272 sayılı Belediye Kanununu yürürlükten kaldırdı.

5393 Sayılı Belediye Kanununa göre, nüfusu 5 bin ve üzerinde olan yerleşim birimlerinde belediye kurulabilecek. İl ve ilçe merkezlerinde belediye kurulması zorunlu olacak. "Hemşehri Hukuku" uygulaması getiren yasaya göre, herkes ikamet ettiği beldenin hemşehrisi sayılacak. Hemşehrilerin, belediye karar ve hizmetlerine katılma, belediye faaliyetleri hakkında bilgilendirme ve belediye idaresinin yardımlarından yararlanma hakları olacak.

23.07.2004 tarih ve 25531 sayılı Resmi Gazetede yayınlanan 5216 sayılı yasaya göre Belediye sınırları içindeki ve bu sınırlara en fazla 10.000 metre uzaklıktaki yerleşim birimlerinin son nüfus sayımına göre toplam nüfusu 750.000'den fazla olan il belediyeleri, fiziki yerleşim durumları ve ekonomik gelişmişlik düzeyleri de dikkate alınarak, kanunla Büyükşehir Belediyesine dönüşmüştür.



1- Mevzuat

Görev Yetki ve Sorumluluklar:

5393 Sayılı Belediye Kanununun 14. maddesine göre; Belediyenin Görev ve sorumlulukları:

İmar, su ve kanalizasyon, ulaşım gibi kentsel alt yapı; coğrafi ve kent bilgi sistemleri; çevre ve çevre sağlığı, temizlik ve katı atık; zabıta, itfaiye, acil yardım, kurtarma ve ambulans; şehir içi trafik; defin ve mezarlıklar; ağaçlandırma, park ve yeşil alanlar; konut; kültür ve sanat, turizm ve tanıtım, gençlik ve spor; sosyal hizmet ve yardım, nikâh, meslek ve beceri kazandırma; ekonomi ve ticaretin geliştirilmesi hizmetlerini yapar veya yaptırır. Büyükşehir belediyeleri ile nüfusu 50.000'i geçen belediyeler, kadınlar ve çocuklar için koruma evleri açar.

Okul öncesi eğitim kurumları açabilir; Devlete ait her derecedeki okul binalarının inşaatı ile bakım ve onarımını yapabilir veya yaptırabilir, her türlü araç, gereç ve malzeme ihtiyaçlarını karşılayabilir; sağlıkla ilgili her türlü tesisi açabilir ve işletebilir; kültür ve tabiat varlıkları ile tarihî dokunun ve kent tarihi bakımından önem taşıyan mekânların ve işlevlerinin korunmasını sağlayabilir; bu amaçla bakım ve onarımını yapabilir, korunması mümkün olmayanları aslına uygun olarak yeniden inşa edebilir. Gerektiğinde, öğrencilere, amatör spor kulüplerine malzeme verir ve gerekli desteği sağlar, her türlü amatör spor karşılaşmaları düzenler, yurt içi ve yurt dışı müsabakalarda üstün başarı gösteren veya derece alan sporculara belediye meclisi kararıyla ödül verebilir. Gıda bankacılığı yapabilir.

Belediye, kanunlarla başka bir kamu kurum ve kuruluşuna verilmeyen mahallî müşterek nitelikteki diğer görev ve hizmetleri de yapar veya yaptırır.

Hizmetlerin yerine getirilmesinde öncelik sırası, belediyenin malî durumu ve hizmetin ivediliği dikkate alınarak belirlenir.

Belediye hizmetleri, vatandaşlara en yakın yerlerde ve en uygun yöntemlerle sunulur. Hizmet sunumunda özür, yaşlı, düşkün ve dar gelirlilerin durumuna uygun yöntemler uygulanır.

Belediyenin görev, sorumluluk ve yetki alanı belediye sınırlarını kapsar.

Belediye meclisinin kararı ile mücavir alanlara da belediye hizmetleri götürülebilir.

4562 sayılı Organize Sanayi Bölgeleri Kanunu hükümleri saklıdır.

5393 Sayılı Belediye Kanununun 15. maddesine göre; Belediyenin Görev ve Sorumlulukları

Belde sakinlerinin mahallî müşterek nitelikteki ihtiyaçlarını karşılamak amacıyla her türlü faaliyet ve girişimde bulunmak.

Kanunların belediyeye verdiği yetki çerçevesinde yönetmelik çıkarmak, belediye yasakları koymak ve uygulamak, kanunlarda belirtilen cezaları vermek.

Gerçek ve tüzel kişilerin faaliyetleri ile ilgili olarak kanunlarda belirtilen izin veya ruhsatı vermek.

Özel kanunları gereğince belediyeye ait vergi, resim, harç, katkı ve katılma paylarının tarih, tahakkuk ve tahsilini yapmak; vergi, resim ve harç dışındaki özel hukuk hükümlerine göre tahsili gereken doğal gaz, su, atık su ve hizmet karşılığı alacakların tahsilini yapmak veya yaptırmak.

Mütesep haklar saklı kalmak üzere; içme, kullanma ve endüstri suyu sağlamak; atık su ve yağmur suyunun uzaklaştırılmasını sağlamak; bunlar için gerekli tesisleri kurmak, kurdurmak, işletmek ve işletletmek; kaynak sularını işletmek veya işletletmek.

Toplu taşıma yapmak; bu amaçla otobüs, deniz ve su ulaşım araçları, tünel, raylı

BURSA BÜYÜKŞEHİR BELEDİYESİ

2008 YILI PERFORMANS PROGRAMI

sistem dâhil her türlü toplu taşıma sistemlerini kurmak, kurdukmak, işletmek ve işlettirmek.

Katı atıkların toplanması, taşınması, ayrıştırılması, geri kazanımı, ortadan kaldırılması ve depolanması ile ilgili bütün hizmetleri yapmak ve yaptırmak.

Mahallî müşterek nitelikteki hizmetlerin yerine getirilmesi amacıyla, belediye ve mücavir alan sınırları içerisinde taşınmaz almak, kamulaştırmak, satmak, kiralamak veya kiraya vermek, trampa etmek, tahsis etmek, bunlar üzerinde sınırlı aynî hak tesis etmek.

Borç almak, bağış kabul etmek.

Toptancı ve perakendeci hâlleri, otobüs terminali, fuar alanı, mezbaha, ilgili mevzuata göre yat limanı ve iskele kurmak, kurdukmak, işletmek, işlettirmek veya bu yerlerin gerçek ve tüzel kişilerce açılmasına izin vermek.

Vergi, resim ve harçlar dışında kalan dava konusu uyuşmazlıkların anlaşmayla tasfiyesine karar vermek.

Gayrisihhî müesseseler ile umuma açık istirahat ve eğlence yerlerini ruhsatlandırmak ve denetlemek.

Belde de ekonomi ve ticaretin geliştirilmesi ve kayıt altına alınması amacıyla izinsiz satış yapan seyyar satıcıları faaliyetten men etmek, izinsiz satış yapan seyyar satıcıların faaliyetten men edilmesi sonucu, cezası ödenmeyerek iki gün içinde geri alınmayan gıda maddelerini gıda bankalarına, cezası ödenmeyerek otuz gün içinde geri alınmayan gıda dışı malları yoksullara vermek.

Reklam panoları ve tanıtıcı tabelalar konusunda standartlar getirmek.

Gayrisihhî işyerlerini, eğlence yerlerini, halk sağlığına ve çevreye etkisi olan diğer işyerlerini kentin belirli yerlerinde toplamak; hafriyat toprağı ve moloz döküm alanlarını; sıvılaştırılmış petrol gazı (LPG) depolama sahalarını; inşaat malzemeleri, odun, kömür ve hurda depolama alanları ve satış yerlerini belirlemek; bu alan ve yerler ile taşımalarda çevre kirliliğı oluşmaması için gereken tedbirleri almak.

Kara, deniz, su ve demiryolu üzerinde işletilen her türlü servis ve toplu taşıma araçları ile taksi sayılarını, bilet ücret ve tarifelerini, zaman ve güzergâhlarını belirlemek; durak yerleri ile karayolu, yol, cadde, sokak, meydan ve benzeri yerler üzerinde araç park yerlerini tespit etmek ve işletmek, işlettirmek veya kiraya vermek; kanunların belediyelere verdiği trafik düzenlemesinin gerektirdiğı bütün işleri yürütmek.

Gayrisihhî müesseselerden birinci sınıf olanların ruhsatlandırılması ve denetlenmesi, büyükşehir ve il merkez belediyeleri dışındaki yerlerde il özel idaresi tarafından yapılır.

Belediye, (e), (f) ve (g) bentlerinde belirtilen hizmetleri Danıştayın görüşü ve İçişleri Bakanlığının kararıyla süresi kırkdokuz yılı geçmemek üzere imtiyaz yoluyla devredebilir; toplu taşıma hizmetlerini imtiyaz veya tekel oluşturmayacak şekilde ruhsat vermek suretiyle yerine getirebileceğı gibi toplu taşıma hatlarını kiraya verme veya 67 nci maddedeki esaslara göre hizmet satın alma yoluyla yerine getirebilir.

İl sınırları içinde büyükşehir belediyeleri, belediye ve mücavir alan sınırları içinde il belediyeleri ile nüfusu 10.000'i geçen belediyeler, meclis kararıyla; turizm, sağlık, sanayi ve ticaret yatırımlarının ve eğitim kurumlarının su, termal su, kanalizasyon, doğal gaz, yol ve aydınlatma gibi alt yapı çalışmalarını faiz almaksızın on yıla kadar geri ödemeli veya ücretsiz olarak yapabilir veya yaptırabilir, bunun karşılığında yapılan tesislere ortak olabilir; sağlık, eğitim, sosyal hizmet ve turizmi geliştirecek projelere İçişleri Bakanlığının onayı ile ücretsiz veya düşük bir bedelle amacı dışında



kullanılmamak kaydıyla arsa tahsis edebilir.

Belediye, belde sakinlerinin belediye hizmetleriyle ilgili görüş ve düşüncelerini tespit etmek amacıyla kamuoyu yoklaması ve araştırması yapabilir.

Belediye mallarına karşı suç işleyenler Devlet malına karşı suç işlemiş sayılır. 2886 sayılı Devlet İhale Kanununun 75 inci maddesi hükümleri belediye taşınmazları hakkında da uygulanır.

Belediyenin proje karşılığı borçlanma yoluyla elde ettiği gelirleri, şartlı bağışlar ve kamu hizmetlerinde fiilen kullanılan malları ile belediye tarafından tahsil edilen vergi, resim ve harç gelirleri haczedilemez.

5216 Sayılı Büyükşehir Belediye Kanununun 7. maddesine göre; Belediyenin Görev ve Sorumlulukları

İlçe ve ilk kademe belediyelerinin görüşlerini alarak büyükşehir belediyesinin stratejik plânını, yıllık hedeflerini, yatırım programlarını ve bunlara uygun olarak bütçesini hazırlamak.

Çevre düzeni plânına uygun olmak kaydıyla, büyükşehir belediye ve mücavir alan sınırları içinde 1/5.000 ile 1/25.000 arasındaki her ölçekte nazım imar plânını yapmak, yaptırmak ve onaylayarak uygulamak; büyükşehir içindeki belediyelerin nazım plâna uygun olarak hazırlayacakları uygulama imar plânlarını, bu plânlarda yapılacak değişiklikleri, parselasyon plânlarını ve imar ıslah plânlarını aynen veya değiştirerek onaylamak ve uygulanmasını denetlemek; nazım imar plânının yürürlüğe girdiği tarihten itibaren bir yıl içinde uygulama imar plânlarını ve parselasyon plânlarını yapmayan ilçe ve ilk kademe belediyelerinin uygulama imar plânlarını ve parselasyon plânlarını yapmak veya yaptırmak.

Kanunlarla büyükşehir belediyesine verilmiş görev ve hizmetlerin gerektirdiği proje, yapım, bakım ve onarım işleriyle ilgili her ölçekteki imar plânlarını, parselasyon plânlarını ve her türlü imar uygulamasını yapmak ve ruhsatlandırmak, 20.7.1966 tarihli ve 775 sayılı Gecekondu Kanununda belediyelere verilen yetkileri kullanmak.

Büyükşehir belediyesi tarafından yapılan veya işletilen alanlardaki işyerlerine büyükşehir belediyesinin sorumluluğunda bulunan alanlarda işletilecek yerlere ruhsat vermek ve denetlemek.

Belediye Kanununun 68 ve 72 nci maddelerindeki yetkileri kullanmak.

Büyükşehir ulaşım ana plânını yapmak veya yaptırmak ve uygulamak; ulaşım ve toplu taşıma hizmetlerini plânlamak ve koordinasyonu sağlamak; kara, deniz, su ve demiryolu üzerinde işletilen her türlü servis ve toplu taşıma araçları ile taksi sayılarını, bilet ücret ve tarifelerini, zaman ve güzergâhlarını belirlemek; durak yerleri ile karayolu, yol, cadde, sokak, meydan ve benzeri yerler üzerinde araç park yerlerini tespit etmek ve işletmek, işlettirmek veya kiraya vermek; kanunların belediyelere verdiği trafik düzenlemesinin gerektirdiği bütün işleri yürütmek.

Büyükşehir belediyesinin yetki alanındaki meydan, bulvar, cadde ve ana yolları yapmak, yaptırmak, bakım ve onarımını sağlamak, kentsel tasarım projelerine uygun olarak bu yerlere cephesi bulunan yapılara ilişkin yükümlülükler koymak; ilân ve reklam asılacak yerleri ve bunların şekil ve ebadını belirlemek; meydan, bulvar, cadde, yol ve sokak ad ve numaraları ile bunlar üzerindeki binalara numara verilmesi işlerini gerçekleştirmek.

Coğrafi ve kent bilgi sistemlerini kurmak.

Sürdürülebilir kalkınma ilkesine uygun olarak çevrenin, tarım alanlarının ve su havzalarının korunmasını sağlamak; ağaçlandırma yapmak; hafriyat toprağı, moloz, kum ve çakıl depolama alanlarını, odun ve kömür satış ve depolama sahalarını

BURSA BÜYÜKŞEHİR BELEDİYESİ

2008 YILI PERFORMANS PROGRAMI

belirlemek, bunların taşınmasında çevre kirliliğine meydan vermeyecek tedbirler almak; büyükşehir katı atık yönetim plânını yapmak, yaptırmak; katı atıkların kaynakta toplanması ve aktarma istasyonuna kadar taşınması hariç katı atıkların ve hafriyatın yeniden değerlendirilmesi, depolanması ve bertaraf edilmesine ilişkin hizmetleri yerine getirmek, bu amaçla tesisler kurmak, kurdurmak, işletmek veya işlettirmek; sanayi ve tıbbî atıklara ilişkin hizmetleri yürütmek, bunun için gerekli tesisleri kurmak, kurdurmak, işletmek veya işlettirmek; deniz araçlarının atıklarını toplamak, toplatmak, arıtmak ve bununla ilgili gerekli düzenlemeleri yapmak.

Gıda ile ilgili olanlar dâhil birinci sınıf gayrisıhhî müesseseleri ruhsatlandırmak ve denetlemek, yiyecek ve içecek maddelerinin tahlillerini yapmak üzere laboratuvarlar kurmak ve işletmek.

Büyükşehir belediyesinin yetkili olduğu veya işlettiği alanlarda zabıta hizmetlerini yerine getirmek.

Yolcu ve yük terminalleri, kapalı ve açık otoparklar yapmak, yaptırmak, işletmek, işlettirmek veya ruhsat vermek.

Büyükşehirin bütünlüğüne hizmet eden sosyal donatılar, bölge parkları, hayvanat bahçeleri, hayvan barınakları, kütüphane, müze, spor, dinlence, eğlence ve benzeri yerleri yapmak, yaptırmak, işletmek veya işlettirmek; gerektiğinde amatör spor kulüplerine malzeme vermek ve gerekli desteği sağlamak, amatör takımlar arasında spor müsabakaları düzenlemek, yurt içi ve yurt dışı müsabakalarda üstün başarı gösteren veya derece alan sporculara belediye meclis kararıyla ödül vermek.

Gerektiğinde sağlık, eğitim ve kültür hizmetleri için bina ve tesisler yapmak, kamu kurum ve kuruluşlarına ait bu hizmetlerle ilgili bina ve tesislerin her türlü bakımını, onarımını yapmak ve gerekli malzeme desteğini sağlamak.

Kültür ve tabiat varlıkları ile tarihî dokunun ve kent tarihi bakımından önem taşıyan mekânların ve işlevlerinin korunmasını sağlamak, bu amaçla bakım ve onarımını yapmak, korunması mümkün olmayanları aslına uygun olarak yeniden inşa etmek.

Büyükşehir içindeki toplu taşıma hizmetlerini yürütmek ve bu amaçla gerekli tesisleri kurmak, kurdurmak, işletmek veya işlettirmek, büyükşehir sınırları içindeki kara ve denizde taksi ve servis araçları dahil toplu taşıma araçlarına ruhsat vermek.

Su ve kanalizasyon hizmetlerini yürütmek, bunun için gerekli baraj ve diğer tesisleri kurmak, kurdurmak ve işletmek; derelerin ıslahını yapmak; kaynak suyu veya arıtma sonunda üretilen suları pazarlamak.

Mezarlık alanlarını tespit etmek, mezarlıklar tesis etmek, işletmek, işlettirmek, defin ile ilgili hizmetleri yürütmek.

Her çeşit toptancı hallerini ve mezbahaları yapmak, yaptırmak, işletmek veya işlettirmek, imar plânında gösterilen yerlerde yapılacak olan özel hal ve mezbahaları ruhsatlandırmak ve denetlemek.

İl düzeyinde yapılan plânlara uygun olarak, doğal afetlerle ilgili plânlamaları ve diğer hazırlıkları büyükşehir ölçeğinde yapmak; gerektiğinde diğer afet bölgelerine araç, gereç ve malzeme desteği vermek; itfaiye ve acil yardım hizmetlerini yürütmek; patlayıcı ve yanıcı madde üretim ve depolama yerlerini tespit etmek, konut, işyeri, eğlence yeri, fabrika ve sanayi kuruluşları ile kamu kuruluşlarını yangına ve diğer afetlere karşı alınacak önlemler yönünden denetlemek, bu konuda mevzuatın gerektirdiği izin ve ruhsatları vermek.

BURSA BÜYÜKŞEHİR BELEDİYESİ
2008 YILI PERFORMANS PROGRAMI



Sağlık merkezleri, hastaneler, gezici sağlık üniteleri ile yetişkinler, yaşlılar, engelliler, kadınlar, gençler ve çocuklara yönelik her türlü sosyal ve kültürel hizmetleri yürütmek, geliştirmek ve bu amaçla sosyal tesisler kurmak, meslek ve beceri kazandırma kursları açmak, işletmek veya işlettirmek, bu hizmetleri yürütürken üniversiteler, yüksek okullar, meslek liseleri, kamu kuruluşları ve sivil toplum örgütleri ile işbirliği yapmak.

Merkezî ısıtma sistemleri kurmak, kurdurmak, işletmek veya işlettirmek.

Afet riski taşıyan veya can ve mal güvenliği açısından tehlike oluşturan binaları insandan tahliye etmek ve yıkmak.

Büyükşehir belediyeleri birinci fıkranın (c) bendinde belirtilen yetkilerini, imar plânlarına uygun olarak kullanmak ve ilgili belediyeye bildirmek zorundadır. Büyükşehir belediyeleri bu görevlerden uygun gördüklerini belediye meclisi kararı ile ilçe ve ilk kademe belediyelerine devredebilir, birlikte yapabilirler.

3- Teşkilat Yapısı

Bursa Büyükşehir Belediyesi İstihdam Türleri Dağılımı (01 /11/ 2007)

ÇALIŞAN PERSONELİN STATÜLERİNE GÖRE DAĞILIMI						
MEMUR	BÜRO ELEMANI	GEÇİCİ İŞÇİ	KADROLU İŞÇİ	SÖZLEŞMELİ SANATÇI	SÖZLEŞMELİ PERSONEL	TOPLAM
708	183	976	84	26	76	2053

ÇALIŞAN PERSONELİN EĞİTİM DURUMUNA GÖRE DAĞILIMI						
	İLKOKUL	ORTAOKUL	LİSE	MYO	FAKÜLTE	YÜKSEK LİSANS
MEMUR	19	67	284	126	197	15
BÜRO ELEMANI	6	26	88	20	36	7
GEÇİCİ İŞÇİ	508	171	290	6	1	-
KADROLU İŞÇİ	60	14	9	1	-	-
SÖZLEŞMELİ SANATÇI	5	5	13	1	2	-
SÖZLEŞMELİ PERSONEL	-	-	8	19	47	2
TOPLAM	598	283	692	173	283	24

BURSA BÜYÜKŞEHİR BELEDİYESİ
2008 YILI PERFORMANS PROGRAMI

ÇALIŞAN PERSONELİN YAŞ ORTALAMALARINA GÖRE DAĞILIMI						
	20 YAŞ ALTI	20 - 29	30 - 39	40 - 49	50 - 59	60 YAŞ ÜSTÜ
MEMUR	-	16	218	404	69	1
BÜRO ELEMANI	-	19	113	49	2	-
GEÇİCİ İŞÇİ	-	77	200	597	102	-
KADROLU İŞÇİ	-	-	7	73	4	-
Söz. Sanatçı	-	3	14	5	4	-
SÖZLEŞMELİ PERSONEL	-	32	40	4	-	-
TOPLAM	-	147	592	1132	181	1

	MEVCUT KADRO		MEVCUT KADRO
ÜST YÖNETİM	4	SAĞLIK PERSONELİ	107
DAİRE BAŞKANI	19	ZABITA PERSONELİ	316
ŞUBE MÜDÜRÜ	67	İTFAİYE PERSONELİ	524
İDARİ PERSONEL	481	YARDIMCI HİZMETLER PERSONELİ	30
TEKNİK PERSONEL	367	TOPLAM	1915

4- Yönetim ve İç Kontrol Sistemi

Büyükşehir belediye başkanı, büyükşehir belediye idaresinin başı ve tüzel kişiliğinin temsilcisidir. Büyükşehir belediye başkanı, ilgili kanunda gösterilen esas ve usullere göre büyükşehir belediyesi sınırları içindeki seçmenler tarafından doğrudan seçilir. Büyükşehir belediye başkanı; belediye teşkilatının en üst amiri olarak belediye teşkilâtını sevk ve idare etmek, beldenin ve belediyenin hak ve menfaatlerini korumak, belediyeyi stratejik plana uygun olarak yönetmek, belediye idaresinin kurumsal stratejilerini oluşturmak, bu stratejilere uygun olarak bütçeyi hazırlamak ve uygulamak, belediye faaliyetlerinin ve personelinin performans ölçütlerini belirlemek, izlemek ve değerlendirmek, bunlarla ilgili raporları meclise sunmak, büyükşehir belediye meclisi ve encümenine başkanlık etmek, bu organların kararlarını uygulamak, kanunla büyükşehir belediyesine verilen görev ve hizmetlerin etkin ve verimli bir şekilde uygulanabilmesi için gerekli önlemleri almak, büyükşehir belediyesinin ve bağlı kuruluşları ile işletmelerinin etkin ve verimli yönetilmesini sağlamak, büyükşehir belediyesi ve bağlı kuruluşları ile işletmelerinin bütçe tasarımlarını, bütçe üzerindeki değişiklik önerilerini ve bütçe

BURSA BÜYÜKŞEHİR BELEDİYESİ 2008 YILI PERFORMANS PROGRAMI



kesin hesap cetvellerini hazırlamak, büyükşehir belediyesinin hak ve menfaatlerini izlemek, alacak ve gelirlerinin tahsilini sağlamak, yetkili organların kararını almak şartıyla, büyükşehir belediyesi adına sözleşme yapmak, karşılıksız bağışları kabul etmek ve gerekli tasarruflarda bulunmak, mahkemelerde davacı veya davalı sıfatıyla ve resmî mercilerde büyükşehir belediyesini temsil etmek, belediye ve bağlı kuruluş avukatlarına veya özel avukatlara temsil ettirmek, belediye personelini atamak, belediye ve bağlı kuruluşlarını denetlemek, gerektiğinde bizzat nikâh kıymak, diğer kanunların belediye başkanlarına verdiği görev ve yetkilerden büyükşehir belediyesi görevlerine ilişkin olan hizmetleri yerine getirmek ve yetkileri kullanmak, gerektiğinde görev ve yetkilerinden bir veya birkaçını ilçe veya ilk kademe belediye başkanına devretmek, bütçede yoksul ve muhtaçlar için ayrılan ödeneği kullanmak, özürllülerle ilgili faaliyetlere destek olmak üzere özürllü merkezleri oluşturmakla görevlidir.

Büyükşehir belediye meclisi, büyükşehir belediyesinin karar organıdır ve ilgili kanunda gösterilen esas ve usullere göre seçilen üyelerden oluşur.

Büyükşehir belediye başkanı büyükşehir belediye meclisinin başkanı olup, büyükşehir içindeki diğer belediyelerin başkanları, büyükşehir belediye meclisinin doğal üyesidir.

Büyükşehir yıllık programlarına uygun olarak genel sekreter ve yardımcılar tarafından sağlanır.

Büyükşehir belediyesi personeli büyükşehir belediye başkanı tarafından atanır. Genel sekreter, belediye başkanının teklifi üzerine İçişleri Bakanı tarafından atanır.

Genel sekreter yardımcılar ve daire başkanları Büyükşehir belediye başkanı tarafından atanır ve atamayı izleyen ilk meclis toplantısında belediye meclisinin bilgisine sunulur

Belediye Başkanlığı ait bir denetim birimi mevcut olup, belediye birimlerinin rutin denetim ve soruşturmalarını yapmaktadır. İçişleri Bakanlığı vesayet denetimi kapsamında genel iş yürütümünü teftiş etmektedir. Sayıştay Başkanlığı tarafından da dış denetimi yapılmaktadır.

5018 sayılı Kamu Mali Yönetimi ve Kontrol Kanununun 60. maddesi ve 5436 sayılı Kanunun 15 inci maddesi uyarınca Bakanlar Kurulu tarafından çıkarılan "Strateji Geliştirme Birimlerinin Çalışma Usul ve Esasları Hakkında Yönetmeliği"nde öngörülen Belediyeler dahil kamu kurum ve kuruluşlarının oluşturacağı strateji geliştirme birimlerinin stratejik yönetim ve performans yönetimi ile mali hizmetler kapsamında yürüteceği fonksiyonlar Bursa Büyükşehir Belediyesinde Mali Hizmetler Daire Başkanlığı'na bağlı birimler tarafından yürütülmektedir.

Stratejik yönetim ve planlama ile performans yönetimi Strateji Geliştirme Şube Müdürlüğü, hizmetler kapsamında; yürütülen bütçeleme çalışmaları, kesin hesap ve raporlama Bütçe Denetim Şube Müdürlüğü, muhasebe Giderler Şube Müdürlüğü tahakkuk ve tahsilat işlemleri Gelirler Şube Müdürlüğü tarafından yapılmaktadır

BURSA BÜYÜKŞEHİR BELEDİYESİ

2008 YILI PERFORMANS PROGRAMI

5- Bilişim Sistemi

BİLGİ VE TEKNOLOJİK KAYNAKLAR

MEVCUT TEKNOLOJİK ALT YAPI

SUNUCU ALT YAPISI

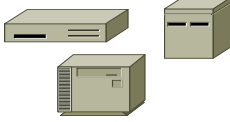

DONANIM ALT YAPISI



NETWORK ALT YAPISI



HABERLEŞME ALT YAPISI

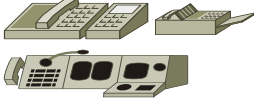

VERİTABANI VE YAZILIM ALT YAPISI



SUNUCU ALT YAPISI

Sunucu alt yapısı 2007 yılı içinde tamamıyla yenilenerek IBM Blade teknolojisine geçilmiştir. Bu kapsamda 22 adet sunucu alınmış ve tamamen yedekli sistem kurulmuştur.

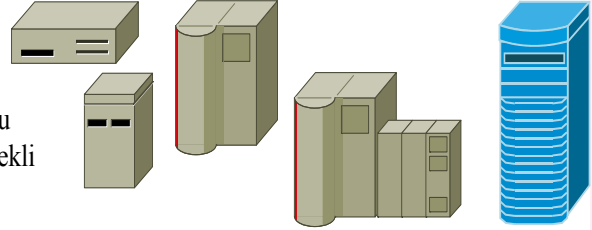

Büyükşehir Belediye Başkanlığı'na bağlı birimlerin günlük iş ve işlemlerinin yürütülmesi (Mali İşler Bilgi Sistemi, WEB, E Posta, Güvenlik, Domain, File, E-Belediye Veri Tabanı, E-Belediye Uygulamaları....vs.) Sunucuları ile gerçekleştirilmektedir.

Yazılım /Sistem	Açıklama (Marka, Sürüm, Kapasite ve Açıklayıcı Diğer Özellikler)				
Ana Sistem	KBS Sunucusu	Domain	MİBS (Mali İşler Bilgi Sistemi)	E-Belediye Veri Tabanı	E-Belediye Uygulamaları
Marka	IBM	IBM Blade	IBM Blade	IBM Blade	IBM Blade
Model	x365	HS21	HS40	HS21	HS21
İşlemci	4 adet Intel Pentium Xeon MP 2.2 GHz	2 adet Intel Pentium Xeon 3.2 GHz 800MHz	2 adet Intel Pentium Xeon 3.2 GHz 800MHz	2 adet Intel Pentium Xeon QuadCore 1.86 GHz	1*Intel Pentium Xeon QuadCore 1.6 GHz
Bellek	4 GB	2 GB	2 GB	10 GB	4 GB
Disk	3x74 GB 3x146 GB	3x146 GB	2x74 GB	2x74 GB	2*74 GB
Depolama Ünitesi	SAN Depolama Ünitesi				
İşletim Sistemi	Windows 2003 Server				

Verilerin yedeklenmesi içinde otomatik yedek alma sistemi kurulmuştur.

MEVCUT SUNUCU YAPISI

TOPLAM 22 ADET SUNUCU VE İKİ AYRI SİSTEM ODASI –YÜK PAYLAŞIMI VE YEDEKLİ SİSTEM

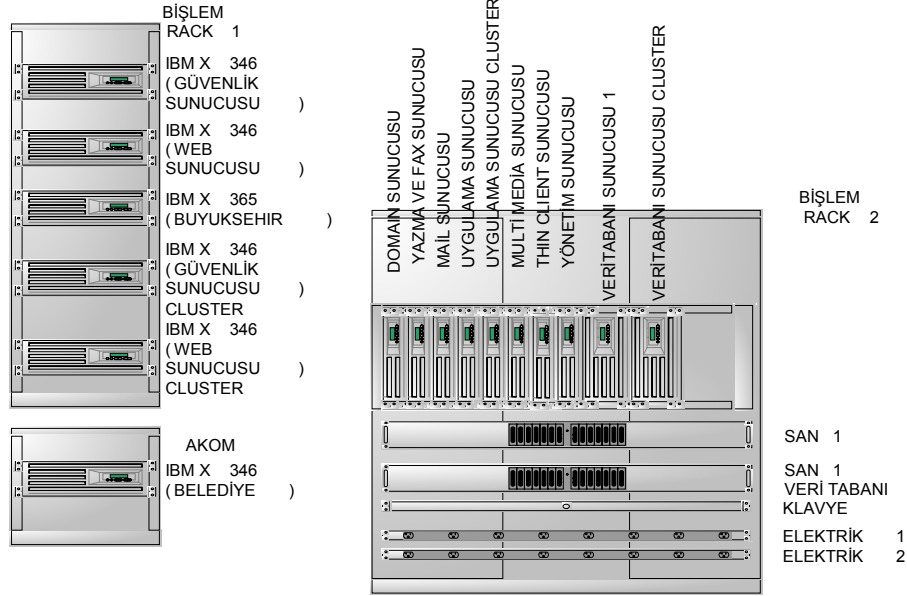

SUNUCU ODASI

Sunucu odasında yapılan düzenlemelerle ideal hale getirilmiştir:

- Sunucu Odası girişinde İris Tanıma Sistemi bulunmaktadır.
- Yangına dayanıklı çelik kapı bulunmaktadır.
- Girişte ve bulunduğu koridorda kameralı izleme mevcuttur.
- Odada 2*59.000 BTU' lu yedekli çalışan klima sistemi vardır.
- Odada; sıcaklık, nem ve hareket algılama cihazı bulunmakta olup, Kritik değerlerin aşılması halinde, ilgililere e-mail atılmaktadır.
- Otomatik yangın algılama sistemi mevcuttur.
- Otomatik yangın söndürme cihazı mevcuttur (gazlı).
- Sunucu odası enerji temini 2*30 kVA ve paralelleşmiş UPS' ler ile gerçekleştirilmektedir.

BURSA BÜYÜKŞEHİR BELEDİYESİ

2008 YILI PERFORMANS PROGRAMI

NETWORK ALT YAPISI

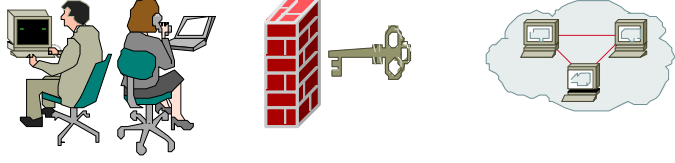

2007 yılında başlanan proje ile dağınık yapıdaki Büyükşehir Birimlerinin Bilgi İşlem Merkezine bağlantısı için Türk Telekomun **Metroethernet** altyapısı seçilmiştir.

Bu kapsamda **25 nokta G.SHDSL** tipi bağlantı ile Bilgi İşlem Merkezi'ne bağlanmıştır.

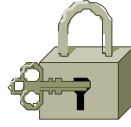

Acemler ve Heykel kampüsleri başta olmak üzere birçok noktada ise LAN yapılanması mevcuttur.

Mevcut Switch omurgamız çoğunlukla CISCO üzerine kurulmuştur.

MEVCUT NETWORK ALTYAPISI (METROETHERNET)

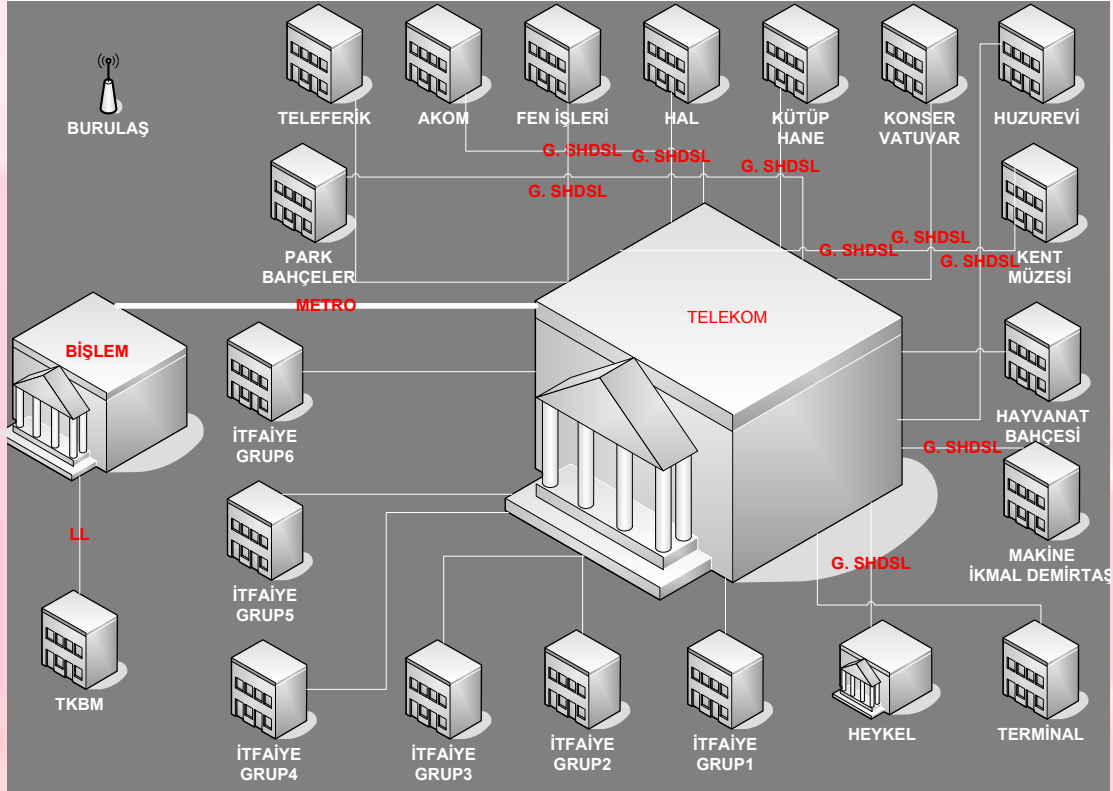

ACEMLER ANA OMURGA LAN TOPOLOJİSİ

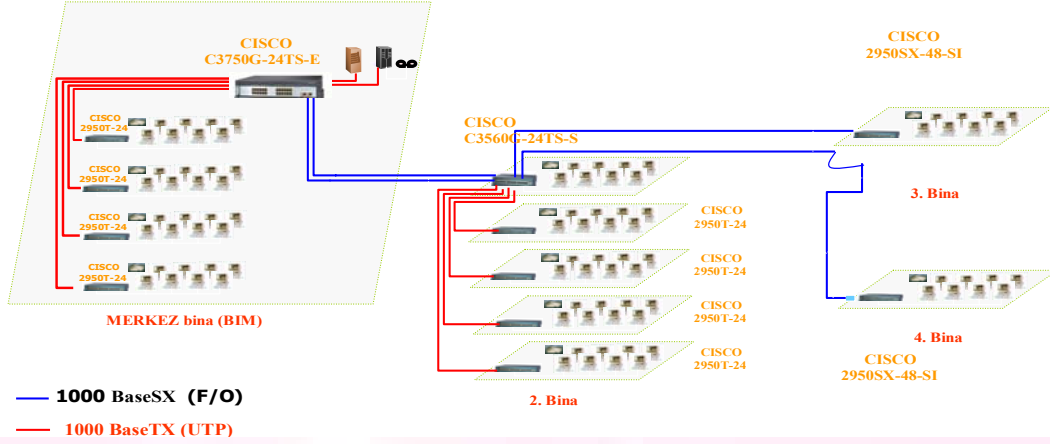

İNTERNET,WEB,GÜVENLİK

<http://www.bursa.bel.tr>

- 2048 Kbps Kablonet, 2048 Kbps olmak üzere toplam 4096 Kbps'lik bir kurumsal internet bağlantısı bulunmaktadır.
- 10 Mbps hızlı Metroethernet üzerinden İnternet erişimi mevcuttur.
- Web Sitesi ve e posta hizmetleri için 2000 yılından bu yana kendi sunucularımızdan hizmet sunulmaktadır.Tüm kullanıcıların İnternet erişim imkanı bulunmaktadır.
- 850 kullanıcı mevcuttur.
- Kurumsal Antivirüs ile ağ yapısında bulunan bilgisayar ve sunucular kontrol edilmektedir.
- Microsoft ürünlerinden SMS ve ISA da kullanılmaktadır.
- Kurumiçi elektronik haberleşme altyapısı mevcuttur.



<http://www.bursa-bld.gov.tr>

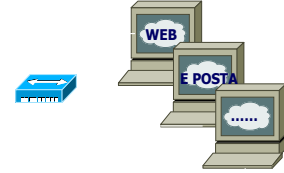
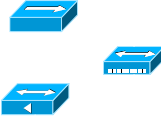
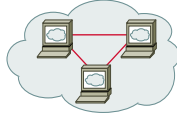

BURSA BÜYÜKŞEHİR BELEDİYESİ

2008 YILI PERFORMANS PROGRAMI

VERİ TABANI VE YAZILIM ALT YAPISI

Büyükşehir Belediye Başkanlığı'na bağlı birimlerin günlük iş ve işlemlerinin yürütülmesi sırasında birbirleri ile entegre olmayan farklı yazılımlar kullanılmaktadır.

Mali İşler Bilgi Sistemi	SQL 2000 Veritabanı ve ASP .NET Araçları		
Personel Bilgi Sistemi	Conzept16 Veritabanı ve Programlama Araçları		
Onay ve Belge Yönetimi (Doküman Yönetimi)	Kalite Yönetim Yazılımı (e-isoft9000) - Microsoft. NET (MS SQL2000)		
İnternet Sitesi / Portal	http://www.bursa-bld.gov.tr http://www.bursa.bel.tr		
Ofis Programları	Microsoft Office, Open Office		
Clinet İşletim Sistemi	Win XP Pro		
Diğer	Program Adı	Yazılım / Veri Tabanı	
A	İç İmkânlı Yazılımlar	Evrak Takip, Ambar, Ayniyat, Demirbaş, Yangın Takip, Emlak Takip Programı	Visual Basic (Access)
		Arıza Kayıt ve Takip Programı	Microsoft. NET (ORACLE)
B	Dış İmkânlı Yazılımlar	Zabıta Yazılım Uygulaması	Microsoft. NET (MS SQL)
		E-Belediye Yazılım Uygulaması	SQL 2005
C	CAD Programlar	Microstation V8, AutoCAD, NetCAD	

Microsoft ile 2007 başında Kurumsal Lisans Anlaşması yapılmıştır. Bu anlaşma 3 yıllık lisans güncellemelidir. Bu kapsamda; mevcut lisanslarımıza ilaveten **400 kullanıcı** **MİCROSOFT VİSTA, MİCROSOFT OFİS 2007 LİSANSI** elde edilmiştir.

BURSA BÜYÜKŞEHİR BELEDİYESİ

2008 YILI PERFORMANS PROGRAMI



MEVCUT İÇ İMKANLI PROGRAMLAR

The collage displays several software interfaces:

- ARIZA TAKİP Programı:** A user interface for reporting and tracking issues, featuring fields for user, location, and issue details.
- KARTUS TAKİP PROGRAMI:** A module for managing various types of cards (Kartuslar) such as identification, library, and membership cards.
- Tapu Kayıtları Sorgulama:** A web-based application for searching land registry records, showing search criteria and a results table.
- Yangın Bilgileri Giriş Formu:** A form for entering fire incident data, including details like fire number, location, and incident type.

E-BELEDİYE UYGULAMA YAZILIMI PROJESİ

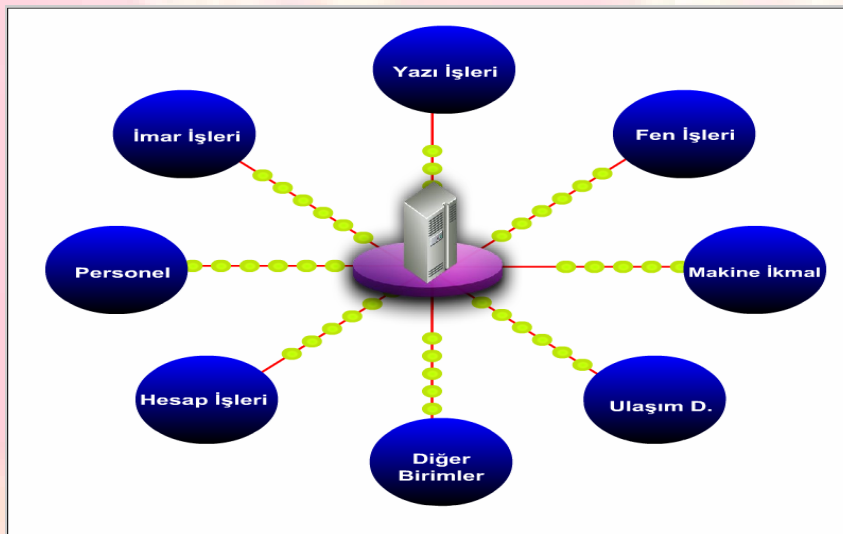

BURSA BÜYÜKŞEHİR BELEDİYESİ

2008 YILI PERFORMANS PROGRAMI

E-BELEDİYE UYGULAMA YAZILIMI PROJESİ

Projenin Amacı;

- Bilgiye hızlı ve doğru zamanda ulaşabilmek
- Bilişim Teknolojilerinden en üst düzeyde yararlanmak
- Zaman ve mekândan bağımsız hizmet sunmak ve almak
- Vatandaş Kamu Özel Sektör İlişkisi ile etkileşimi hedeflenmektedir.

E-BELEDİYE UYGULAMA YAZILIMI PROJESİ

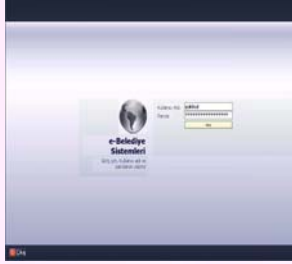

HEDEFLER

- Merkezi Yönetim
- Kaynakların etkin paylaşımı
- Bilginin kaynağında Paylaşılması
- Bilgiye anında ulaşım
- Şeffaflık
- Zaman, kırtasiye tasarrufu
- Faaliyet maliyetlerinin takibi
- Projelerin takibi
- Vatandaş ile etkileşim

PROJENİN ÇIKTILARI

- Verimli ve etkin personel
- Verimli süreç yönetimi
- İş, kırtasiye ve zaman tasarrufu
- Çağdaş Belediye ve Bursa
- Memnun Vatandaş



DONANIM ALT YAPISI

- Büyükşehir Belediyesine bağlı muhtelif birimlerde 576 adet bilgisayar bulunmaktadır. Bu bilgisayarlardan % 80 u günümüz teknolojisini desteklemektedir. Günümüz teknolojisine uymayan, kullanımda aksaklık yaratan, uygulamaları desteklemeyen Bilgisayar ve çevre ekipmanları BT-PC Projesi çerçevesinde yenilenmektedir
- Tüm üst düzey yöneticilerde Notebook Bilgisayar bulunmaktadır.
- 13 Bilgisayar bulunan bir Bilgisayarlı Eğitim salonu oluşturulmuştur.
- Seminer ve toplantı salonları Projeksiyon ve Perde altyapısına kavuşturulmuştur.
- 225 adet Yazıcı kullanılmakta olup, son bir yıldır Network yazıcılarına ağırlık verilmiştir.

HABERLEŞME ALT YAPISI

TELSİZ HABERLEŞME SİSTEMLERİ ALTYAPISI

- VHF-FM Kara Telsiz Haberleşme sistemi kullanılmaktadır.
- Bu kapsamda Ruhsatı Belediye Başkanlığımıza ait olan 3 Adet Röle kanalı ve 3 Adet Simpleks kanal frekansımız vardır.
- Belediye Başkanlığımıza ait; 4 Röle cihazı (3'ü kullanılmakta, 1 Röle yedek)
- 22 Sabit Telsiz
- 135 Araç Telsizi
- 370 El telsizi olmak üzere Toplam 531 Telsiz Cihazı bulunmaktadır.





TELSİZ HABERLEŞME SİSTEMLERİ ALTYAPISI

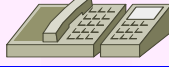

Kanal No	Alma Frekansı (MHz)	Gönderme Frekansı (MHz)	Ton Frekansı (Hz)
1	148.650	148.100	-
2	148.950	148.475	71.9
3	148.450	148.450	-
4	148.500	148.500	-
5	148.250	148.250	-
6	149.550	148.050	71.9

TELEFON HABERLEŞME SİSTEMLERİ ALTYAPISI

Acemler ve Heykel Kampüs alanlarına hitap eden Ana santrallerimiz NETAŞ' dır.

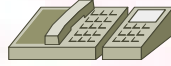
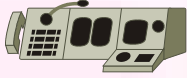

Ana Santraller

Sıra No	Kurulu Olduğu Yer	Adet	Markası	Modeli	Kapasitesi
1	Ek Hizmet Binası A Blok - Acemler	1	NETAŞ-Dijinet	DX-3 Plaza	32/600
2	Zabıta Binası – Heykel	1	NETAŞ-Dijinet	DX-2	8/132
3	Makine İkmal Demirtaş Atölyeleri	1	NETAŞ-Dijinet	DX-1	4/40
4	Büyükşehir Belediyesi Tarihi Bina	1	NORTEL	MERİDYEN	8/16

Diğer Santraller

Marka	Adet
Karel	22
Telesis	5
LG	11
Multitek	6

Diğer santrallerde ise Dijital Santrallere geçiş başlatılmıştır. Ayrıca; Afet ve Koordinasyon Merkezinde biri sabit olmak üzere 4 adet **UYDU TELEFONU** mevcuttur. İtfaiye Daire Başkanlığı' nda bir araçta **UYDU TELEFONU** mevcuttur.

BURSA BÜYÜKŞEHİR BELEDİYESİ

2008 YILI PERFORMANS PROGRAMI

GÜVENLİK SİSTEMLERİ ALT YAPISI

Muhtelif binalarımızda aşağıdaki tabloda belirtilen sistemler kuruludur.

Sıra No	Güvenlik Sisteminin Kurulu Olduğu Yer	Güvenlik Sistemi Tipi
1	Ek Hizmet Binası A Blok Zemin Kat Hesap İşleri Dai. Bşk. Vezne, Acemler	Soygun Alarm Sistemi
2	Ek Hizmet Binası A Blok Kat:1 Hesap İşleri Dai. Bşk. Vezne, Acemler	Soygun Alarm Sistemi
3	Zabıta Binası Veznesi, Heykel	Soygun Alarm Sistemi
4	Tayyare Kültür Merkezi Gişesi, Heykel	Soygun Alarm Sistemi
5	Makine İkmal Dai. Bşk. Ambarı Eski Demirtaş Çöplüğü yanı	Soygun Alarm Sistemi
6	Sebze Hali Veznesi Ankara yolu:	Soygun Alarm Sistemi
7	Fen İşleri Dai. Bşk.İği Giriş kapısı Havaalanı yanı	Soygun Alarm Sistemi
8	Çocuk Sanat Evi	Yangın Alarm Sistemi
9	Kent Müzesi	Yangın alarm Sistemi
10	Kent Müzesi	Soygun Alarm Sistemi
11	Kütüphane Şube Müdürlüğü	Soygun Alarm Sistemi
12	Kütüphane Şube Müdürlüğü	Yangın Alarm Sistemi
13	Hünkâr Köşkü	Çevre Güvenlik Sistemi
14	Hünkâr Köşkü	Soygun Alarm Sistemi
15	Ek Hizmet Binası A Blok	Yangın Alarm Sistemi
16	Toplu Taşıma Şb. Md(Eski B.O.I Güvenlik kapısı)	Soygun İhbar Sistemi
17	Tarihi Belediye Başkanlık Binası (Heykel)	Yangın Alarm Sistemi
18	Tarihi Belediye Başkanlık Binası	Kapı Güvenlik Sistemi
19	Hünkâr Köşkü	Yangın Alarm Sistemi
20	Hünkâr Köşkü	Köşk Çevresi CCTV Sistemi
21	Hünkâr Köşkü	Köşk Çevresi CCTV Sistemi
22	Hünkâr Köşkü	Sesli Köşk İçi Güvenlik Sistemi-1
23	Hünkâr Köşkü	Sesli Köşk İçi Güvenlik Sistemi-2
24	Tayyare Kültür Merkezi	Yangın Alarm Sistemi
25	Tayyare Kültür Merkezi	CCTV Sistemi
26	Tayyare Kültür Merkezi	CCTV Sistemi
27	Kent Müzesi	CCTV Sistemi
28	Tayyare Kültür Merkezi	Kapı Güvenlik Sistemi
29	Tayyare Kültür Merkezi	Kapı Güvenlik Sistemi

DİĞER SİSTEMLER

- Meydan ve Kule Saatleri

Tipi	Yeri
Meydan Saati	Heykel-Atatürk Meydanında
Kule Saati	Tophane Kulesinde

- Afet ve Koordinasyon Merkezi(AKOM)' nde merkezi **UYDU TV** dağıtım sistemi mevcuttur.
- AKOM toplantı odasında ve yetkililerin odalarında **Plazma TV'ler** mevcuttur.
- AKOM toplantı odasında, toplantı seslendirme sistemi (17 mikrofondan oluşan) mevcuttur.
- Ayrıca; Bursa Büyükşehir Belediyesinin çeşitli birimlerinde bu birimlerin ihtiyaçlarına göre alınmış birçok elektronik cihaz bulunmaktadır.

BURSA BÜYÜKŞEHİR BELEDİYESİ
2008 YILI PERFORMANS PROGRAMI



C- İNSAN KAYNAKLARI VE FİZİKİ KAYNAKLAR

1- İnsan Kaynakları

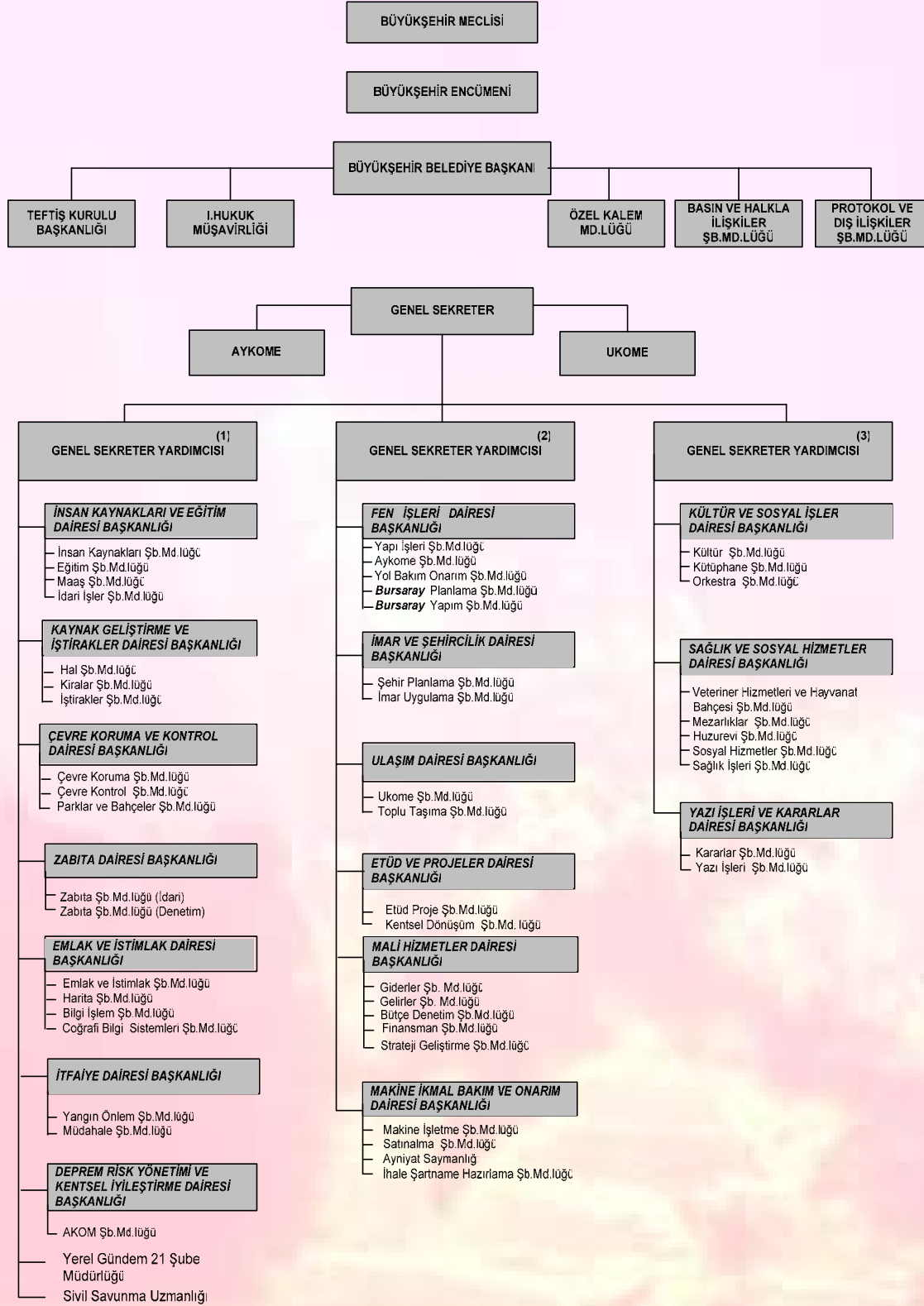

ACIKLAMA: (1) Muammer SUBAŞI (2) Recep AKYILDIZ (3) Sabri YALIN

BURSA BÜYÜKŞEHİR BELEDİYESİ

2008 YILI PERFORMANS PROGRAMI

Örgüt Yapısı

BELEDİYE BAŞKANI	
BELEDİYE MECLİSİ	: 83 ÜYE
BELEDİYE ENCÜMENİ	: 10 ÜYE
BELEDİYE BAŞKAN VEKİLİ	: 1 ADET
GENEL SEKRETER	: 1 ADET
GENEL SEKRETER YARDIMCISI	: 3 ADET
TEFTİŞ KURULU BAŞKANI	: 1 ADET
HUKUK MÜŞAVİRİ	: 1 ADET
SİVİL SAVUNMA UZMANI	: 1 ADET
DAİRE BAŞKANLIKLARI	: 16 ADET
MÜDÜRLÜKLER	: 50 ADET
BUSKİ GENEL MÜDÜRLÜĞÜ	: 1 ADET
BELEDİYE ŞİRKETLERİ	: 6 ADET

BESAŞ	Bursa Ekmek ve Besin Sanayi AŞ.
BURFAŞ	Bursa Park Bahçe Sosyal ve Kültürel Hizmetler Tic.AŞ.
BURULAŞ	Bursa Ulaşım ve Toplu Taşım İşletmeciliği Sanayi ve Tic. AŞ:
BİNTED	Bursa İmar İnşaat ve Tic. Ltd. Şti.
KÜLTÜR AŞ.	Bursa Kültür ve Sanat Ürünleri Tic. AŞ.
DENİZ ULAŞIM AŞ.	Bursa Deniz Ulaşım Nakliye Petrol Hizmetleri ve Tic. Aş.

Hikmet ŞAHİN

Görev ünvanı : Bursa Büyükşehir Belediye Başkanı

Özgeçmişi

1950 yılında Bursa İnegöl'de doğan Hikmet Şahin, 1976-1986 yıllarında öğretmenlik yaptı.

Öğretmenlik mesleğini bırakarak mobilya ve orman ürünleri malzemeleri ticaretine başladı.

1994 yılında İnegöl Belediye Başkanlığı'na seçildi ve aynı yıl İnegöl Organize Sanayi Bölge Başkanlığı'nı da üstlendi.

1999'da İnegöl Belediye Başkanlığı'na ikinci kez seçildi ve İnegöl Spor Kulübü Başkanlığı'nı üstlendi.

28 Mart Yerel Seçimlerinde %54'lük oy ile Bursa Büyükşehir Belediye Başkanlığı'na seçildi. İnegöl Organize Sanayi Bölgesinde faaliyet gösteren Hakan Orman Ürünleri firmasının sahibi ve Hakan-Ertuğrul Orman Ürünleri firmasının ortağı olan Şahin, evli ve altı çocuk babası.



Hüseyin KONÇAK

Görev ünvanı : Genel Sekreter

Özgeçmişi

07.02.1954'de Bursa da doğdu.1975 yılında Konya Devlet Müh.ve Mim. Akademisinden mezun oldu.14.03.1978'de Bursa Belediyesi Fen İşlerinde Mimar olarak göreve başladı.12.01.1990 ile 22.07.1993 tarihleri arasında Nilüfer Belediye Başkan Yardımcılığı görevinde bulundu.

22.07.1993'den itibaren Bursa Büyükşehir Belediyesi Genel Sekreter Yardımcılığı görevine atandı.02.10.2003'de Genel Sekreter olup halen aynı görevde çalışmaktadır.

Muammer SUBAŞI

Görev ünvanı : Genel Sekreter Yardımcısı

Özgeçmişi

1950 Bursa doğumlu. Evli

KARİYER BİLGİLERİ

Bursa Büyükşehir Belediyesi Genel Sekreter Yardımcılığı

İnegöl Belediyesi Başkan Yardımcılığı

İnegöl İlçe Milli Eğitim Müdür Yardımcılığı

İnegöl Tahtaköprü Ortaokulu Müdürlüğü

SPORTİF FAALİYETLER

Bursa Büyükşehir Belediyespor Kulübü Başkanlığı

Bursaspor Yönetim Kurulu Üyeliği

2001-2004 yılları arası İnegöl Güreş İlçe Temsilciliği

Ortaokul, Lise ve Üniversitede Güreş Sporü

Atletizm Federasyonu Yönetim Kurulu Üyeliği

Recep AKYILDIZ

Görev ünvanı : Genel Sekreter Yardımcısı

Özgeçmişi

11.03.1956'da Bursa da doğdu. 1980 yılında İstanbul Teknik Üniversitesi İnşaat Fakültesinden mezun oldu. 1980 – 1984 yıllar arasında statiker olarak çalıştı. 1984 – 2004 yılları arasında Bursa İnegöl Belediyesi Fen İşleri Müdürü görevinde bulundu.

29.04.2004 yılında Bursa Büyükşehir Belediyesi Fen İşleri Daire Başkanlığı görevinde bulundu. 18.08.2004 tarihinde Bursa Büyükşehir Belediyesi Genel Sekreter Yardımcısı ve 01.09.2005 tarihinde de Yönetim Temsilcisi olarak atanmış olup halen aynı görevlerde çalışmaktadır. İyi derecede İngilizce bilmektedir.

BURSA BÜYÜKŞEHİR BELEDİYESİ
2008 YILI PERFORMANS PROGRAMI

Sabri YALIN

Görev ünvanı : Genel Sekreter Yardımcısı
Özgeçmişi

Bursa İnegöl 1949 doğumlu. Bursa Eğitim Enstitüsü Sosyal Bilgiler ve Anadolu Üniversitesi Tarih Bölümleri Mezunu. Bursa'da öğretmenlik, İl Millî Eğitim Şube Müdürlüğü, Sosyal Hizmetler İl Müdürlüğü, Ankara İtfaiye Müdürlüğü, Ankara Büyükşehir Çevre Koruma Daire Başkanlığı, Başbakanlık Sosyal Hizmetler Genel Müdür Yardımcılığı, İstanbul Büyükşehir İtfaiye Daire Başkanlığı yaptı. Halen Bursa Büyükşehir Belediyesi Genel Sekreter Yardımcılığı görevi yapmaktadır. Türkiye İtfaiyeciler Birliği Başkanlığı, Balkan İtfaiye Spor Federasyonu Başkan Vekilliği, Gönüllü İtfaiyeciler Birliği başkanlığı yaptı. Türkiye Bisiklet, Judo ve Bowling federasyonlarında yönetim kurulu üyelikleri yaptı. Ulusal ve Uluslar arası seminer, panel ve konferanslara katıldı. Orta derecede İngilizce, az Arapça bilir. Evli ve bir çocuk babasıdır.

2-Fiziki Kaynaklar

BÜYÜKŞEHİR BELEDİYESİNE AİT LOJMAN DAĞILIMI	
Özel tahsisli lojman	1
Göreve tahsisli lojmanlar	37
Sıra tahsisli lojmanlar	115
Hizmete tahsisli lojmanlar	5
Buski genel müdürlüğüne tahsisli lojmanlar	17
Yıldırım belediyesine tahsisli lojmanlar	7
Osmangazi belediyesine tahsisli lojmanlar	6
Misafirhane olarak kullanılan lojmanlar	4
T.r.t bürosuna tahsisli lojman	1
Gençlik ve spor il müdürlüğü'ne tahsisli lojman	1
Yerel gündem 21 şube müdürlüğü'ne tahsisli lojman	1
Büyükşehir belediyesine ait lojman toplamı	195
Büyükşehir belediyesine ait hizmet binaları toplamı	48

BURSA BÜYÜKŞEHİR BELEDİYESİ
2008 YILI PERFORMANS PROGRAMI



BURSA BÜYÜKŞEHİR BELEDİYESİ ARAÇ PARKI İCMAL

	Makineİşl. Md.	Zabıta Müd.	UkomeŞb. Md.	Parklar BahçelerŞb. Md.	Yol BakŞb. Md.	Sağlık İşleri Dai. Bşk.	Mezarlıklar Şb. Md.	Özel Kalem Müd.	Yapı İşl. Şb. Md.	İmar Dai. Bşk.	İtfaiye Daire Bşk.	Çevre Daire Bşk.	Aykome Şube Müd.	Huzur Evi Md.	Belediye Spor	Hal Şb. Md.	Otobüs Şb. Md.	Ayniyat Saymanlığı	Toplam
MOTOSİKLET	0	0	0	0	0	0	0	0	0	0	0	0	0	0	1	0	0	0	1
BİNEK OTO	6	15	2	2	2	0	0	0	1	1	5	1	1	1	0	3	1	0	41
MİNİBÜSLER	5	2	0	0	3	0	1	0	0	0	0	0	0	0	3	0	0	0	14
AMBULANS	0	0	0	0	0	2	0	0	0	0	1	0	0	0	0	0	0	0	3
CENAZE OTO	0	0	0	0	0	0	1	0	0	0	1	0	0	0	0	0	0	0	2
KAMYONET	4	3	3	1	2	1	0	0	0	0	1	1	0	0	0	0	2	0	18
OTOBÜS, KAMYON	4	0	2	14	48	0	0	0	0	0	0	2	0	0	0	3	7	0	80
SEPETLİ HİDR. PLATFORM	0	0	1	1	0	0	0	0	0	0	0	0	0	0	0	0	0	0	2
BELEDİYE OTOBÜSÜ	0	0	0	0	0	0	0	0	0	0	0	0	0	0	0	0	187	0	187
ARAZÖZLER	0	0	0	5	2	0	0	0	0	0	39	0	0	0	0	1	0	1	48
İŞ MAKİNALARI	2	0	4	4	47	0	1	0	0	0	1	4	0	0	0	0	0	0	63
VİNÇ	0	0	0	1	0	0	0	0	0	0	0	0	0	0	0	0	0	0	1
TRAKTÖRLER	0	0	0	6	1	0	0	0	0	0	0	1	0	0	0	0	0	0	8
TOPLAM	21	20	12	34	105	3	3	0	1	1	48	9	1	1	4	7	197	1	468

Sıra No	Cihaz Tipi	Cihaz Sayısı	Açıklama
1	Fotokopi Makinesi	50	2'si renkli Network Tipi
2	Faks Makinesi	87	
3	Kamera	55	
4	Fotoğraf Makinesi	58	Dijital
5	Projeksiyon Cihazı	30	

BURSA BÜYÜKŞEHİR BELEDİYESİ
2008 YILI PERFORMANS PROGRAMI

D- TEMEL POLİTİKALAR VE ÖNCELİKLER

Bursa Büyükşehir Belediyesi 2006-2009 Stratejik Planı Encümenininin 11.04.2006 tarih ve 330'nolu kararıyla kabul edilerek meclise sevk edilmiştir.

13.04.2006 tarih 208 sayılı Bursa Büyükşehir Belediye Meclisi oy çokluğu ile kabul edilerek Bursa Büyükşehir Belediyesi 2006-2009 Stratejik Planı uygulamaya girmiştir. Stratejik planda orta ve uzun vadede ulaşılması beklenen amaçları ve bu amaçlara ulaşmak için izlenecek politikalar belirlenmiş olup, bu politikalara yönelik hedefler oluşturulmuştur. Hedeflere ulaşabilmemiz için gerçekleştirmemiz gereken faaliyetler ortaya konulmuştur. Stratejik Planda 16 odak alan 67 stratejik amaç 220 stratejik hedef oluşturulmuştur.

ODAK ALANLAR

- 1- Kurumsal Yapının Geliştirilmesi
- 2- Mali Yapının Güçlendirilmesi
- 3- Denetim Faaliyetleri
- 4- Avrupa Birliği, Ulusal Ve Uluslararası İlişkiler
- 5- Altyapı Hizmetleri
- 6- Kültürel Faaliyetler
- 7- Sosyal Hizmetler
- 8- Doğal Afetler
- 9- Ulaşım - Trafik
- 10- Yeşil Alan Ve Rekreasyon
- 11- İmar Ve Planlama
- 12- Çevre Ve Sağlık
- 13- Eğitim
- 14- Tarihi Mirasın Korunması
- 15- Bilgi Toplumu
- 16- Halkla İlişkiler ve katılımcı yönetim

O	ODAK ALAN	Odak Alan Sunulan hizmetlerin Orta ve uzun vade de ulaşılması istenen durum.
A	STARTEJİK AMAÇ	Stratejik Amaçlar kuruluşun hizmetine ilişkin ulaşmayı hedeflediği politikaların uygulanması ile elde edilecek sonuçları ifade eder.
H	STRATEJİK HEDEF	Stratejik Hedefler , amaçların gerçekleştirilebilmesine yönelik spesifik ve ölçülebilir alt amaçlardır. Hedefler ulaşılması öngörülen çıktı ve sonuçların tanımlanmış bir zaman dilimi içinde nitelik ve nicelik olarak ifadesidir.
p	PERFORMANS HEDEFİ	Performans Hedefi Kamu idaresinin stratejik planında yer alan amaç ve hedefleri doğrultusunda; bir mali yılda ulaşılması gereken performans seviyesidir.



II. PERFORMANS BİLGİLERİ

A- Stratejik Amaç ve Hedeflere İlişkin Bilgiler

ODAK ALAN	STRATEJİK AMAÇ	STRATEJİK HEDEF	İLGİLİ BİRİMLER
1. KURUMSAL YAPININ GELİŞTİRİLMESİ	1.1. Organizasyon yapısının gözden geçirilmesi	1.1.1- Organizasyon şemasının 2009 yılına kadar güncelliğini sağlamak	İnsan Kaynakları Şb.Md.
	1.2. Kurum içi iletişimin geliştirilmesi	1.2.1- 2009 yılına kadar her birimin yılda 12 toplantı yapmasını sağlamak	Strateji Geliştirme Şb.Md.
		1.2.2- 2009 yılına kadar Teknolojik İletişimden %100 yararlanmasını sağlamak	Bilgi İşlem Şb.Md.
	1.3. Personel memnuniyetinin sağlanması için tesisleşme aktivitelerinin düzenlenmesi	1.3.1- 2009 yılına kadar 8 adet Sosyal Tesisler yapmak	Etüd Proje Şb.Md.-Yapı İşleri Şb.Md.
		1.3.2- 2009 yılına kadar 2 adet kurum çalışanlarına yönelik Anketler yapmak	Eğitim Şb.Md
		1.3.3- Anket Sonuçlarına göre %2 iyileştirme çalışmaları yapmak	Eğitim Şb.Md
		1.3.4- 2009 yılına kadar her yıl 5 Sosyal aktivite düzenlemek	İdari İşler Şb.Md.
		1.3.5-2009 yılına kadar her yıl 4 Sportif aktivite düzenlemek	İdari İşler Şb.Md
	1.4. Katılımcı yönetim	1.4.1- 2009 yılına kadar Bireysel öneri sistemi kurularak yaygınlaştırılmasını sağlamak	Strateji Geliştirme Şb.Md.
		1.4.2-2009 yılına kadar her yıl 5 adet Kalite Çemberleri Oluşturmak	Strateji Geliştirme Şb.Md.
	1.5. İç Denetim	1.5.1- 2009 yılına kadar yılda 7 birim/yıl Birim Teftişi yapmak	Teftiş Kurulu Bşk.
		1.5.2- 2009 yılına kadar yılda 2 defa iç denetim yapmak	Strateji Geliştirme Şb.Md
	1.6. Kalite yönetim sisteminin geliştirilmesi	1.6.1- 2009 yılına kadar Süreçlerde iyileştirmeler yapmak	Strateji Geliştirme Şb.Md. Hukuk Müşavirliği

BURSA BÜYÜKŞEHİR BELEDİYESİ
2008 YILI PERFORMANS PROGRAMI

ODAK ALAN	STRATEJİK AMAÇ	STRATEJİK HEDEF	İLGİLİ BİRİMLER
2. MALİ YAPININ GÜÇLENDİRİLMESİ	2.1. Mevcut Belediye gelirlerinin artırılması ve zamanında tahsilat yapılması	2.1.1. 2009 yılına kadar Mevcut Gelirlerin Tahsilat oranını her yıl %3 arttırmak.	Gelirler Şb.Md.-Hal Şb.Md.-İştirakler Şb.Md.
		2.1.2. 2009 yılına kadar Belediye vergilerinde kaçakların önlenmesi ile Belediye vergi mükellef sayısının %10 arttırmak	Gelirler Şb.Md.
		2.1.3. Harcama İştirak Paylarını 2009 yılı sonuna kadar %90 tahakkukunu yapmak	Aykome Şb.Md., Gelirler Şb.
	2. Belediyedeki tüm kaynakların etkin, verimli ve tasarruflu kullanımının sağlanması	2.2.1. 2009 yılı sonuna kadar Orta ve büyük ölçekli yatırımların ekonomik ve sosyal analizlerini yapmak.	Etüd Proje Şb.Md.
		2.2.2. 2009 yılı sonuna kadar Kamu Kurum ve Kuruluşları ile özel kurumlarca yapılacak ortak alt yapı yatırımları için altyapı yatırım hesabı oluşturmak.	Mali Hizmetler, Fen İşleri
		2.2.3. Belediye Hizmetlerinin günümüz teknolojik gelişmelerine adapte edilmesi için alınacak demirbaşlar dışında demirbaş eşya almamak.	
		2.2.4. 2009 yılı sonuna kadar yıllık %3 Tüketim Mallarını Tasarruflu bir şekilde kullanmak.	İhale Şartname Hazırlama Şb.Md.- Satınalma Şb.Md.- Makine İşletme Şb.Md.Ayniyat Saymanlığı
		2.2.5. Hizmet ihalelerinde Tasarrufa gidilerek ihale bedeliyle bitirmek, keşif artışına zorunlu olmadıkça gitmemek.	İdari İşler Şb.Md.
		2.2.6. 2009 yılı sonuna kadar Belediye mülklerini rayiç bedelleri üzerinden kiralamak	Kiralar Şb.Md.
		2.3.1. 2009 yılı sonuna kadar Bütçe Gerçekleşme oranını her yıl %5 arttırmak.	Bütçe Denetim Şb.Md.Giderler Şb.Md.Finansman Şb.Md.Strateji Gİş.Şb.Md.
3. Denk ve gerçekleşme yüzdesi büyük bütçe politikası uygulaması			

BURSA BÜYÜKŞEHİR BELEDİYESİ
2008 YILI PERFORMANS PROGRAMI



ODAK ALAN	STRATEJİK AMAÇ	STRATEJİK HEDEF	İLGİLİ BİRİMLER
3.DENETİM FAALİYETLERİ	3.1. Bütün vatandaşların ortak varlığı olan çevrenin korunması, iyileştirilmesi; kentsel alanda arazinin ve doğal kaynakların en uygun şekilde kullanılması ve korunmasının sağlanması ; su, toprak ve havanın kirlenmesinin önlenmesi.	3.1.1.Gıda dahil 1 sınıf gayri sıhhi müesseselerini her yıl %80 ini denetlemek	Çevre Kontrol Şb.Md. , Zabıta Denetim Şb. Md.
		3.1.2. Hava kirliliği, gürültü kirliliği, görüntü kirliliği kapsamında heryıl 125 sanayi ve kurumun denetimini yapmak	Çevre Kontrol Şb.Md.
		3.1.3. Her yıl Hafriyat atıkları denetimi yapmak	Çevre Kontrol Şb.Md.
		3.1.4 Hafriyat atıkları depo alanlarının her yıl plan doğrultusunda %80 inin denetimi yapmak	Çevre Kontrol
		3.1.5. Sanayi atıklarının her yıl ;plan doğrultusunda %80 inin denetimini yapmak.	Çevre Kontrol Şb.Md
		3.1.6.Tıbbi Atıkların her yıl 80 ünitesini desteklemek.	Çevre Kontrol Şb.Md
		3.1.7.Her yıl Özel atıkların denetimini yapmak	Çevre Kontrol Şb.Md
		3.1.8.2009 yılı sonuna kadar Gemi atıkları denetimi yapmak	Çevre Kontrol Şb.Md
	3.2.Kentin esenlik ve düzeninin korunmasını sağlamak	3.2.1.2009 yılı sonuna kadar Kentin Esenlik ve Düzeninin korunması için denetim hizmetlerinin %70 yürütülmesini sağlamak.	Zabıta Denetim Şb. Md
	3.3 : Toplu taşıma,trafik ve ulaşım ile ilgili görevlerin yasalara uygun ,zamanında ve düzenli olarak yapılmasını sağlamak.	3.3.1. 2009 yılı sonuna kadar Toplu taşıma araçlarını %70 denetlemek	Zabıta Denetim Şb. Md
3.4: Diğer Kurum ve kuruluşlarla işbirliği	3.4.1.Valilik, ilçe ve alt kademe Belediyeleri Dernekler ve odalar ile yılda 6 toplantı yapmak.	Zabıta Denetim Şb. Md	

BURSA BÜYÜKŞEHİR BELEDİYESİ
2008 YILI PERFORMANS PROGRAMI

ODAK ALAN	STRATEJİK AMAÇ	STRATEJİK HEDEF	İLGİLİ BİRİMLER
4.AVRUPA BİRLİĞİ, ULUSAL VE ULUSLARARASI İLİŞKİLER	4.1 Uluslararası Birliklerin Koordinatörlüklerinin etkinleştirilmesi	4.1.1 2009 yılı sonuna kadar mevcut birliklere ait raporları tamamlamak	Protokol ve Dış İlişkiler Şb.Md.
		4.1.2 2009 yılı sonuna kadar koordinatörlüklerle 3 ayda bir periyodik toplantı yapmak	Etüd Proje Şb.Md.
		4.1.3 2009 yılı sonuna kadar 2 adet yeni birliğe üye olmak	Protokol ve Dış İlişkiler Şb.Md.- Kütüphane Şb.Md.
	4.2 Kardeş şehirlerle ilişkilerin etkinleştirilmesi	4.2.1 2009 yılı sonuna kadar mevcut kardeşlikleri yenilemek	Protokol ve Dış İlişkiler Şb.Md.
		4.2.2 2009 yılı sonuna kadar yılda 1 adet Kardeş şehirler "Kültür, sanat festivali" düzenlemek	Protokol ve Dış İlişkiler Şb.Md.
		4.2.3 2009 yılı sonuna kadar yılda 1 adet Kardeş şehirler yöresel oyunlar festivali düzenlemek	Protokol ve Dış İlişkiler Şb.Md.
		4.2.4 2009 yılı sonuna kadar yılda 1 adet Kardeş şehirler arası okul festivali düzenlemek	Protokol ve Dış İlişkiler Şb.Md.
		4.2.5 2009 yılı sonuna kadar yılda 1 adet Kardeş şehirler arası ticaret buluşması	Protokol ve Dış İlişkiler Şb.Md.
	4.3 AB ile ilişkilerin güçlendirilmesi ve Uluslararası fonlardan yararlanılması	4.3.1 AB ofisini kurmak	Etüd Proje Şb.Md.
		4.3.2 2009 yılı sonuna kadar Proje çalışmaları yapmak	Etüd Proje Şb.Md. YG21 Şb.Md.
		4.3.3 2007 yılı sonuna kadar yılda 1 adet AB Göç Kaynaklı Sosyal ve Ekonomik Problemlerinin Çözümüne Destek Projesinin Yürütmek ve Hibe Almak	Etüd Proje Şb.Md., Sosyal Hizmetler Şb.Md.
		4.3.4 2006 yılı sonuna kadar Kadınların Eğitim Yoluyla Bilinçlendirilmesi ve Toplum İçindeki Statülerini Arttırmak (UNDP)	YG21 Şb.Md.
		4.3.5 2006 yılı sonuna kadar Engellilere Bursa'ya Özgü Hediyelik Eşya Üretimi Konusunda Meslek Edindirmek ve Bursa Turizmini Geliştirmek (UNDP)	YG21 Şb.Md.
		4.3.6 2006 yılı sonuna kadar Atık Piller Çöp Değildir kampanyasını tamamlamak (UNDP-Coco-Cola)	YG21 Şb.Md.
		4.3.7 2006 yılı sonuna kadar Çocukların Çevre Bilincini Arttırmak ve Kent Yönetimine Aktif Katılımı sağlamak (Hollonda Konsolonsluğu)	YG21 Şb.Md.
		4.3.8 2006 yılı sonuna kadar İhtiyaç Sahibi Bayanlara Yönelik Çocuk Bakıcılığı Eğitimi Projesini tamamlamak (SRAP-Dünya Bankası)	YG21 Şb.Md.
		4.3.9 2006 yılı sonuna kadar Çocukların Bursa tarihi konusunda bilinçlendirilmesi ve kentlilik kimliğinin geliştirilmesi projesini tamamlamak (UNDP)	YG21 Şb.Md.
	4.4 Ulusal birliklerin kurulması ve gelişmesine destek verilmesi	4.4.1 2009 yılı sonuna kadar Sağlıklı Kentler Birliği Başkanlığını yürütmek	Etüd Proje Şb.Md.

BURSA BÜYÜKŞEHİR BELEDİYESİ
2008 YILI PERFORMANS PROGRAMI



ODAK ALAN	STRATEJİK AMAÇ	STRATEJİK HEDEF	İLGİLİ BİRİMLER
5. ALTYAPI HİZMETLERİ	5.1.Bursa Büyükşehir Belediyesi sınırları içinde bulunan yerleşim alanlarındaki mevcut şebekelerin rehabilitasyonu ve yeni şebeke ile isale hatlarını yapmak ve izlemek.	5.1.1.5216 sayılı yasa gereği Bursa Büyükşehir Belediyesi faaliyet alanına giren şebekelerin rehabilitasyonu, yeni şebeke inşaatı ve bakım onarımlarını yapmak	BUSKİ
		5.1.2.5216 sayılı yasa gereği Bursa Büyükşehir Belediyesi faaliyet alanına giren yerleşim yerlerinde içmesuyu uygulama projeleri hazırlamak	BUSKİ
		5.1.3.Bursa Büyükşehir Belediyesi önceki sınırları içinde bulunan yerleşim alanlarında kayıp oranını, 2006 yılı sonuna kadar %25'in altına indirmek, 5216 sayılı yasa gereği faaliyet alanımıza dahil olan yerlerde de aynı orana çekmek	BUSKİ
		5.1.4.İçmesuyu isale hatlarının, depoların ve pompa istasyonlarının elektronik ortamda izlenmesi amacıyla SCADA Sistemini kurmak	BUSKİ
		5.1.5.% 90'ının asfalt yollarda olacağı kabul edilerek altyapı hizmeti sonrasında bozulan yolların asfaltını yapmak	BUSKİ
		5.1.6.5216 sayılı yasa gereği Bursa Büyükşehir Belediyesi faaliyet alanına giren coğrafi bölgede altyapı çalışmalarına esas olmak üzere harita üretmek	BUSKİ
		5.2.Bursa Büyükşehir Belediyesi sınırları içinde bulunan yerleşim alanlarındaki mevcut su depolarının ve pompa istasyonlarının rehabilitasyonu ile yeni depo ve pompa istasyonu inşaatlarını yapmak	5.2.1.5216 sayılı yasa gereği Bursa Büyükşehir Belediyesi faaliyet alanına giren mevcut su depolarını onarmak, yeni su depolarını yapmak; - mevcut 43 adet su deposuna 36 adet ilave ederek 79'a, su rezerv hacmini 263.990 m ³ 'den 140.100 m ³ arttırarak 404.090 m ³ 'e ulaştırmak
	5.3.Uludağ'ın Kuzey yamaçlarındaki bölgede içilebilir nitelikteki su kaynaklarının ticari amaçla kullanımını önlemek ve bu amaçla kullanılan suların kamu yararına kullanılmasını sağlamak. Pınar kaynaklarının rehabilitasyonunu ve yeni kaynakların tespitini yapmak.	5.3.1.Pınar kaynakları ıslahını yapmak	BUSKİ
		5.3.2.Yeni pınar kaynaklarının (Kestel İlçesi Saitabat Köyü - İkizce Pınarı ve Osmaniye Pınarı) şebekeye entegrasyonunu sağlamak	BUSKİ
		5.3.3.Yeni pınar kaynaklarının (Kestel İlçesi Saitabat Köyü - İkizce Pınarı ve Osmaniye Pınarı) şebekeye entegrasyonunu sağlamak	BUSKİ

BURSA BÜYÜKŞEHİR BELEDİYESİ
2008 YILI PERFORMANS PROGRAMI

		5.3.4. Yeni pınar kaynaklarının (Kestel İlçesi Saitabat Köyü - İkizce Pınarı ve Osmaniye Pınarı) şebekeye entegrasyonunu sağlamak	
	5.4.5216 sayılı yasa gereği Bursa Büyükşehir Belediyesi faaliyet alanına giren atıksuların tamamını çevreye zarar vermeden atıksu arıtma tesislerinde toplamak	5.4.1. 5216 sayılı yasa gereği Bursa Büyükşehir Belediyesi faaliyet alanına giren atıksuların tamamını çevreye zarar vermeden atıksu arıtma tesislerinde toplamak	BUSKİ
		5.4.2. Arıtma tesislerine deşarj edilecek 2350 km'lik atıksu hattının %85'ini tamamlamak ve mevcut hattın bakım onarımını yapmak	BUSKİ
	5.5.İçmesuyu Arıtma Tesislerimizde, analizlerin TS 266 standartlarına uygun yapılmasını sağlamak.	5.5.1. TS 266 içmesuyu standardına uygun analizlerin kurum içinde yapılabilirliğinin sağlanması için laboratuvar yapmak	BUSKİ
		5.5.2. Mevcut içmesuyu arıtma tesisinin rehabilitasyonunu yapmak	BUSKİ
	5.6.5216 sayılı yasa gereği Bursa Büyükşehir Belediyesi faaliyet alanına giren yerleşim yerlerindeki arıtma tesislerinden deşarj edilecek çıkış suyu karakterini, alıcı ortama deşarj standartlarına uygun hale getirmek, arıtma tesisleri ve arıtma çamurlarının bertarafı için gerekli tesisleri yapmak.	5.6.1. Mevcut Atıksu arıtma tesislerinin 2. kademe ünitelerini tamamlamak, işletmek ve arıtma çamurlarının bertarafı için gerekli tesisleri yapmak (%90 kuru katı madde	BUSKİ
		5.6.2. 5216 sayılı yasa gereği Bursa Büyükşehir Belediyesi faaliyet alanına giren yerleşim yerlerinde atıksu ön arıtma, arıtma ve derin deniz deşarjı tesisleri yapmak ve işletmek	BUSKİ
	5.7.Nilüfer çayının su kalitesini sınıf 3 durumuna yükseltmek	5.7.1. Nilüfer deresine bağlı deşarj kanalları ve yan dereleri ıslah etmek	BUSKİ

BURSA BÜYÜKŞEHİR BELEDİYESİ
2008 YILI PERFORMANS PROGRAMI



ODAK ALAN	STRATEJİK AMAÇ	STRATEJİK HEDEF	İLGİLİ BİRİMLER
6.KÜLTÜR VE TURİZM	6.1. İhtiyaç duyulan yeni tesislerin hizmete açılmasının sağlanması	6.1.1.Merinos Atatürk Kültür Merkezini 2008 yılı sonuna kadar tamamlamak.	Etüd Proje Şb.Md.
		6.1.2.Teleferik Projesi 2009 yılı sonuna kadar tamamlamak.	Makine İşletme Şb.Md.
		6.1.3.2009 yılı sonuna kadar Defterdarlık Binasının Kent Müzesine dahil etmek.	Etüd Proje Şb.Md.
		6.1.4.Kent Gönüllüleri Evlerinde 2009 yılı sonuna kadar 1 adet Semt Kütüphaneleri oluşturmak	Kütüphane Şb. Md.YG21 Şb.Md.
		6.1.5. 2009 yılı sonuna kadar Gezici Kütüphane sayısını 1 adet artırmak	Kütüphane Şb. Md.
	6.2. kültür, sanat ve turizm etkinlikleri düzenlemesi.	6.2.1.Her yıl 6 adet Festival Düzenlemek	Kültür Şb. Md.
		6.2.2 Her yıl 3 adet.Yarışmalar	Kültür Şb. Md.Kütüphane Şb.Md.
		6.2.3.Yılda 11 adet Sergi düzenlemek	Kütüphane Şb. Md.YG21 Şb.Md.
		6.2.4.yılda 18 adet Konser düzenlemek	YG21 Şb.Md., Kültür Şb. Md
		6.2.5. Yılda 33 adet Panel – Konferans - Sempozyum Düzenlemek	Kütüphane Şb. Md. YG21 Şb.Md.
	6.3. Kentin kültür, sanat ve turizm açısından tanıtılması.	6.3.1.Tanıtım Amaçlı Cd, kitap, harita ve broşür bastırılması. (Türkçe-İngilizce)	YG21 Şb.Md.
		6.3.2.Web sayfasında Bursa'yi tanıtıcı bilgilerin verilmesi. (Türkçe-İngilizce)	Bilgi İşl.Şb. Md.
	6.4. Kent kültürü ve kentlilik bilincinin yaygınlaştırılması	6.4.1. Hemşehri Derneklerine Yönelik Yapılacak Faaliyetler	YG21 Şb.Md.
		6.4.2.Okullara Yönelik Yapılacak Faaliyetler	YG21 Şb.Md.
		6.4.3.Kamu Kurumlarına Yönelik Faaliyetler (Belediye Ve Kamu Çalışanları)	YG21 Şb.Md.
		6.4.4. Şoförlere Yönelik Faaliyetler (Taksi, Dolmuş, Özel Otobüs, Belediye Otobüsü)	YG21 Şb.Md.
		6.4.5. Mahalle Halkına Yönelik Faaliyetler	YG21 Şb.Md.
		6.4.6. Bursa'da Erguvan Bayramı	YG21 Şb.Md.
		6.4.7.Buluşmalar	YG21 Şb.Md.
		6.4.8. Yayınlar	Kütüphane Şb. Md YG21 Şb.Md.

BURSA BÜYÜKŞEHİR BELEDİYESİ
2008 YILI PERFORMANS PROGRAMI

ODAK ALAN	STRATEJİK AMAÇ	STRATEJİK HEDEF	İLGİLİ BİRİMLER
7.SOSYAL HİZMETLER	7.1 Koordinasyon ve Halkla İlişkiler Hizmetlerinin sağlanması	7.1.1.Yılda 2 defa Kamu kurumları ile koordinasyonu sağlamak.	Sosyal Hizmetler Şb.Md. Huzurevi Şb.Md., YG21 Şb.Md., Eğitim Şb. Md.
	7.2 Sosyal Yardım Hizmetlerinin verilmesi	7.2.1.2006-2007 yılları arasında Mevcut Durumun Tespiti için yoksulluk Haritası çıkartmak.	Sosyal Hizmetler Şb.Md. Huzurevi Şb.Md., YG21 Şb.Md. , Eğitim Şb. Md. Coğrafi Bilg.Sist. Şb.Md.
		7.2.2.2006-2009 yılları arasında toplam 15 bin aileye çeşitli yardım konularında hizmet sunumunun yapılması.	Sosyal Hizmetler Şb.Md. Huzurevi Şb.Md., YG21 Şb.Md. Eğitim Şb. Md. Toplu Taşıma Şb. Md.
		7.2.3.2006-2009 yılları arasında Sanat ve Mesleki Eğitim tesisleri oluşturmak.	Şehir Planlama Şb. Md. Etüd Proje şb.md. Yapı İşl.Şb.Md. Kiralar Şb. Md.İhale Şartname Hazırlama Şb. Md.
		7.2.4.2006-2009 yılları arasında Sanat ve Mesleki Eğitim tesislerini işletmek.	Sosyal Hizmetler Şb.Md.
		7.2.5.2006 yılında 1 adet aşevi tesisi kurmak.	Şehir Planlama Şb. Md. Etüd Proje şb.md. Yapı İşl.Şb.Md. Kiralar Şb. Md.İhale Şartname Hazırlama Şb. Md.
		7.2.6.2006-2009 yılları arasında aşevini işletmek.	Sosyal Hizmetler Şb.Md. Kiralalar Şb. Md.
		7.2.7.2006-2009 yılları arasında Gıda Bankasını kurmak.	YG21 Şb.Md.
	7.3.Engelli Hizmetlerinin Verilmesi	7.3.1.Engelli Hizmet Merkezi kurmak.	Şehir Planlama Şb. Md. Etüd Proje şb.md. Yapı İşl.Şb.Md. Kiralar Şb. Md.İhale Şartname Hazırlama Şb. Md.
		7.3.2.2008 yılında Engelli Hizmet Merkezini işletmek	Sosyal Hizmetler Şb.Md.
		7.3.3.2007-2009 yılları arasında Evde 600 kişiye bakım Hizmetleri vermek	Şehir Planlama Şb. Md. Etüd Proje şb.md. Yapı İşl.Şb.Md. Kiralar Şb. Md.İhale Şartname Hazırlama Şb. Md.
		7.3.4.2006-2009 yılları arasında engellilerin Ulaşılabilirliğin kolaylaştırmak.	Yapı İşleri Şb.Md., Toplu Taşıma Şb. Md. Eğitim Şb. Md. Etüd Proje Şb.Md.

BURSA BÜYÜKŞEHİR BELEDİYESİ
2008 YILI PERFORMANS PROGRAMI



		7.3.52006-2009 yılları arasında her hafta Yerel Gündem 21 Engelliler Meclisi için toplantılar düzenlemek.	YG21 Şb.Md.
7.4 Aile ve Yetişkin Hizmetlerinin Verilmesi	7.4.1.	Huzurevini geliştirmek için projeler oluşturmak.	Huzurevi Şb. Md.lüğü
	7.4.2.	2006-2009 yılları arasında Konuk Evi ve Toplum Merkezi tesisi oluşturmak.	Şehir Planlama Şb. Md. İmar Uyg.Şb.Md. Yapı İşl. Şb.Md. Kiralar Şb. Md. İhale Şartname Hazırlama Şb.Md.
	7.4.3.	2006-2009 yılları arasında Konuk Evi ve Toplum Merkezi işletmek.	Sosyal Hizmetler Şb. Md.
	7.4.4.	2007-2009 yılları arasında yılda 500 kişiye evde yaşlı bakım hizmeti vermek.	Sosyal Hizmetler Şb. Md
	7.4.5.	2007-2009 yılları arasında her hafta Yerel Gündem 21 Kadın Meclisini toplamak.	YG21 Şb.Md.
7.5 Çocuk ve Gençlik Hizmetlerinin Verilmesi	7.5.1.	2007-2009 yılları arasında çocuk Kulübü Gençlik Merkezi ve Giysi Yıkama Merkezi tesisi oluşturmak	Şehir Planlama Şb. Md. İmar Uyg.Şb.Md. Yapı İşl. Şb.Md. Kiralar Şb. Md. İhale Şartname Şb.Md.
	7.5.2.	2007-2009 yılları arasında çocuk Kulübü Gençlik Merkezi ve Giysi Yıkama Merkezi tesisi işletmek.	Sosyal Hizmetler Şb. Md.
	7.5.3.	Yılda 1500 öğrenciye Ürünlü Gençlik Kampında hizmet vermek.	İdari İşl.Şb.Md. Sosyal Hizmetler Şb. Md.
	7.5.4.	2007-2009 yılları arasında her hafta Yerel Gündem 21 Gençlik Meclisi toplantılar düzenlemek.	YG21 Şb.Md.
	7.5.5.	2007-2009 yılları arasında her hafta Yerel Gündem 21 Kadın Çocuk Meclisi toplantılar düzenlemek.	YG21 Şb.Md.

BURSA BÜYÜKŞEHİR BELEDİYESİ
2008 YILI PERFORMANS PROGRAMI

ODAK ALAN	STRATEJİK AMAÇ	STRATEJİK HEDEF	İLGİLİ BİRİMLER
8. DOĞAL AFET	8.1.AKOM'un kurulması	8.1.1. 2006-2009 yılları arasında AKOM'u teknik donanımıyla birlikte etkin görev yapabilecek hale getirmek.	Akom Şb Md. Bilgi İşl. Şb. Md.
		8.1.2. 2006-2009 yılları arasında BBB ile diğer Belediyeler ve kuruluşlar arasında koordinasyon oluşturarak afetlerde etkin görev yapabilmelerini sağlamak.	Akom Şb Md.
		8.1.3. 2006-2009 yılları arasında BBB Afet eylem planlarını hazırlamak ve güncellemek	Akom Şb. Md. Sivil Savunma Uzmanlığı
		8.1.4. Her yıl Senaryolu afet tatbikatları yapmak	Akom Şb Md.
		8.1.5. Her yıl İl Kriz Merkezi ile üç ayda bir irtibat halinde olmak	Akom Şb Md.
		8.1.6. 2006-2009 yılları arasında gönüllü itfaiyecilik teşkilatı kurmak.	İtfaiye Dairesi Bşk.
	8.2 İtfaiye Daire Başkanlığı'nın yeniden yapılandırılması	8.2.1. Her yıl 2 Mevcut binayı depreme karşı güçlendirmek standartlara uygun hale getirmek	İtfaiye Dairesi Bşk.
		8.2.2. 2006-2009 yılları arasında 7 mini itfaiye istasyon binası yapmak.	İtfaiye Dairesi Bşk.
		8.2.3. .2006-2009 yılları arasında, yeni İtfaiye araç - gereç ve ekipmanlarını standartlara uygun olarak almak	İtfaiye Dairesi Bşk. İnsan Kaynakları Şb.Md.Makine İşletme Şb. Md.

BURSA BÜYÜKŞEHİR BELEDİYESİ
2008 YILI PERFORMANS PROGRAMI



ODAK ALAN	AMAÇ	HEDEF	İLGİLİ BİRİMLER
9- ULAŞIM VE TRAFİK	9.1 Seri, ekonomik, çevreci, güvenli ve toplum yararını gözeterek Toplu Taşıma hizmeti sunmak	9.1.1 ulaşım ana planı 2006 yılı sonuna kadar tamamlamak	Ukome Şb. Md.
		9.1.2 Elektronik takip sistemini 2006 yılı sonuna kadar mevcut araçlarda faal hale getirmek	Toplu Taşıma Şb.Md.
		9.1.3 BursaRay 2. etap çalışmalarını 2009 yılı sonuna kadar tamamlamak	Bursaray Yapım Şb.Md.
		9.1.4 Hızlı feribot çalışmalarını 2006 yılı sonuna kadar tamamlamak	Yapı İşl.Şb.Md.
		9.1.5 Elektronik bilet sistemini 2009 yılı sonuna kadar diğer toplu taşıma aktörlerine uygulamak	Toplu Taşıma Şb.Md
	9.2 Ekonomik ve gerçekleştirilebilir yatırımlar ile fiziksel çözümler üretmek	9.2.1 Kentsel trafik yönetim projesini 2007 sonuna kadar gerçekleştirmek (Merkezi Bilg. Sinyal. Sist.)	Ukome Şb. Md.
		9.2.2 2009 yılı sonuna kadar 13 adet kavşak düzenlemesi yapmak	Ukome Şb. Md., Harita Şb. Md., Emlak İstimlak Şb.Md.Şehir Planlama Şb. Md.Yol Bakım Onar.Şb.Md. İhale Şartname Hazırlama Şb. Md.
		9.2.3 2009 yılı sonuna kadar 14 adet yeni yol açmak	Ukome Şb. Md., Harita Şb. Md., Emlak İstimlak Şb.Md.Şehir Planlama Şb. Md.Yol Bakım Onar.Şb.Md. İhale Şartname Hazırlama Şb. Md.
		9.2.4 2009 yılı sonuna kadar 6 adet mevcut yolda gerekli görülen düzenlemeleri yapmak	Ukome Şb. Md., Harita Şb. Md., Şehir Planlama Şb. Md.Yol Bakım Onar.Şb.Md. İhale Şartname Hazırlama Şb. Md.
	9.3 Trafik ve yol güvenliğini sağlamak	9.3.1 2009 yılı sonuna kadar trafik işaretleme sistemlerinin yapım çalışmalarını yapmak	Ukome Şb. Md
		9.3.2 2009 yılı sonuna kadar trafik işaretleme sistemlerinin bakım onarım ve revizyon çalışmalarını yapmak	Ukome Şb. Md
		9.3.3 2009 yılı sonuna kadar yol bakım ve onarım çalışmalarının sürekliliğini sağlamak	Yol Bakım Onar.Şb.Md.
	9.4 İlgili kurum ve kuruluşlarla işbirliği	9.4.1 2009 yılı sonuna kadar UKOME Kurul gündemi oluşturmak ve kurumlar arası koordinasyonu sağlamak	Ukome Şb. Md

BURSA BÜYÜKŞEHİR BELEDİYESİ
2008 YILI PERFORMANS PROGRAMI

ODAK ALAN	STRATEJİK AMAÇ	STRATEJİK HEDEF	İLGİLİ BİRİMLER
10- YEŞİL ALAN VE REKREASYON	10.1. Kent ölçeğinde hizmet verecek yeşil alan ve rekreasyon alanları yaratmak	10.1.1 2009 yılı sonuna kadar 7 adet aktif yeşil alan ve rekreasyon alanı yaratmak	Şehir Planlama Şb. Md. Etüd Proje şb.md. Yapı İşl.Şb.Md.Park ve Bahçeler Şb..Md.
		10.1.2 2009 yılı sonuna kadar pasif yeşil alanlarda yılda 50 bin bitki ve 15 bin ağaç dikmek	Park ve Bahçeler Şb..Md.
		10.1.3 2008 yılı sonuna kadar 2 adet kent meydanı yapmak	Harita Şb. Md., Emlak İstimlak Şb.Md. Planlama Şb. Md. Yapı İşl.Şb.Md. Park ve Bahçeler Şb..Md. Etüd Proje şb.md
	10.2. Pasif yeşil alanların aktif yeşil alan haline getirilmesi için projeler üretmek	10.2.1 2008 yılı sonuna kadar pasif yeşil alanların aktif yeşil alan haline getirilmesi için 3 adet proje geliştirmek	Yapı İşl.Şb.Md. Park ve Bahçeler Şb..Md. Etüd Proje şb.md
	10.3. Mevcut park alanlarını rehabilite etmek	10.3.1 2009 yılı sonuna kadar mevcut 2 adet park alanını günümüz ihtiyaçlarına göre yeniden düzenlemek	Yapı İşl.Şb.Md. Park ve Bahçeler Şb..Md. Etüd Proje şb.md
		10.3.2 2009 yılı sonuna kadar kent mobilyalarını iyileştirmek	Yapı İşl.Şb.Md. Park ve Bahçeler Şb..Md. Etüd Proje şb.md
	10.4. İhtiyaç duyulan bölgelerin spor alanlarının ve faaliyetlerinin artırılması	10.4.1 2009 yılı sonuna kadar spor alanlarını arttırmak için 3 adet proje uygulamak	Yapı İşl.Şb.Md. Etüd Proje şb.md
		10.4.2 2009 yılı sonuna kadar 7 adet spor alanını yenilemek	Yapı İşl.Şb.Md. Belediye Spor
		10.4.3 2009 yılı sonuna kadar spor faaliyetleri düzenlemek	Belediye Spor Burfaş

BURSA BÜYÜKŞEHİR BELEDİYESİ
2008 YILI PERFORMANS PROGRAMI



ODAK ALAN	STRATEJİK AMAÇ	STRATEJİK HEDEF	İLGİLİ BİRİMLER	
11. İMAR VE PLANLAMA	11.1 Bursa il sınırını kapsayan “ Çevre Düzeni Planlarının” yapımı ve revizyonu aşamalarında aktif katılımın sağlanması	11.1.1- Plan karar ve uygulama hükümlerinin revizyonunu yapmak	Şehir Planlama Şb. Md.	
	11.2 Geleceğe yönelik planlı kent oluşturulması	11.2.1- Merkez – Batı - Mudanya -Gemlik – Kuzey - Doğu ve Alaçam Planlama Bölgelerine ait 1/25000 ölçekli Nazım İmar Planlarını hazırlamak ve onaylamak		Şehir Planlama Şb. Md
		11.2.2- 1/25000 ölçekli plan kararları doğrultusunda yapılacak olan 1/5000 ölçekli plan çalışmaları ile ilgili etaplama programı oluşturmak ve planlama çalışmalarını tamamlamak		Şehir Planlama Şb. Md
		11.2.3- 1/5000 ölçekli planlar ile ilgili belirlenen konularda öncelikli çalışmalar yapmak		Şehir Planlama Şb. Md.Emlak İstimlak Şb.Md. Çevre Kontrol Şb.Md.
		11.2.4 - Mevcut imar planlarının standartlar (sosyal donatı alanları) açısından analiz etmek		Şehir Planlama Şb. Md.
		11.2.5- 2009 yılı sonuna kadar Sektörel Planların Hazırlanması		Şehir Planlama Şb. Md.
		11.2.6- 2008 yılı sonuna kadar Kentsel Tasarım Yapılacak alanlarının belirlenmesi ve tasarım çalışmalarının % 80'ini tamamlamak		Şehir Planlama Şb. Md.
		11.2.7- 2007 yılı sonuna kadar Kırsal Planlama Çalışmalarını öncelikli hazırlamak		Şehir Planlama Şb. Md.
		11.2.8-2007 yılı sonuna kadar Sit alanlarındaki imar planların gözden geçirmek		Şehir Planlama Şb. Md.
		11.2.9- 2007 yılı sonuna kadar Tespit edilen alanlarda koruma amaçlı plan yapılmak		Şehir Planlama Şb. Md.
	11.3.Yaşanabilir bir çevre oluşturulması ve yapılar açısından sağlıklı ve güvenli yaşamın tesis edilmesi	11.3.1- 2009 yılı sonuna kadar Büyükşehir Belediyesi İmar yönetmeliğinin revizyonunu yaparak güncelliğini sağlamak		İmar Uygulama Şb.Md.
		11.3.2- 2009 yılı sonuna kadar Büyükşehir belediyesi sınırları içerisinde yer alan mevcut yapıların deprem güvenliklerinin ilçe ve ilk kademe belediyelerini koordinasyonu ile belirlemek		İmar Uygulama Şb.Md
		11.3.3-2009 yılı sonuna kadar Mikro bölgeleme çalışması yapmak		İmar Uygulama Şb.Md
		11.3.4- 2009 yılı sonuna kadar Yapılaşma açısından sorunlu alanların önceliklerinin		İmar Uygulama

BURSA BÜYÜKŞEHİR BELEDİYESİ
2008 YILI PERFORMANS PROGRAMI

		tespiti ve uygulanabilir kentsel dönüşüm projeleri geliştirmek	Şb.Md. Şehir Planlama Şb. Md.Etüd Proje Şb.Md.
		11.3.5- 2009 yılı sonuna kadar Kentsel dönüşüm çalışmalarında, sosyal ve kültürel sorunları da kapsayan projeler geliştirmek.	Şehir Planlama Şb. Md.Etüd Proje Şb.Md
		11.3.6-2009 yılı sonuna kadar Kaçak yapılaşma ile etkin mücadelede denetim faaliyetlerini arttırmak ve ilçe , ilk kademe belediyeleri ile koordinasyonu sağlamak	İmar Uygulama Şb.Md
		11.3.7- 2009 yılı sonuna kadar İmar programında belirlenen ve gerekli görülen alanlarda kamulaştırmaların %80'ini yapmak	Emlak İstimlak Şb.Md.
	11.4 İlgili kurumlarla işbirliğinin sağlanması	11.4.1- 2009 yılı sonuna kadar İlçe ve ilk kademe Belediyeleri ile yılda 2 adet Toplantı yapmak	Şehir Planlama Şb. Md. İmar Uygulama Şb.Md
		11.4.2- 2009 yılı sonuna kadar Diğer Kurumlarla yılda 2 adet Toplantı yapmak.	Şehir Planlama Şb. Md. İmar Uygulama Şb.Md

ODAK ALAN	STRATEJİK AMAÇ	STRATEJİK HEDEF	İLGİLİ BİRİMLER
12. ÇEVRE VE SAĞLIK	12.1 Kentte çevresel kirliliklerin önlenmesi ve azaltılması, yaşanabilir sağlıklı çevrelerin oluşturulması	12.1.1.2009 yılı sonuna kadar yılda 10 caddede Hava Kirliliğini tespit etmek ve önlem almak / aldirmek	Çevre Koruma Şb.Md.
		12.1.2. Gürültü Kirliliğini 2009 yılı sonuna kadar tespit etmek ve önlem almak	Çevre Kontrol Şb.Md.
		12.1.3. Şehir içi kirlitici sektörleri 2009 yılına kadar tespit etmek ve önlemleri almak.	Çevre Koruma Şb.Md.Şehir Planlama Şb. Md. Bilgi İşl.Şb.Md. Coğrafi Bilg.Sist. Şb.Md.
		12.1.4. Kent girişleri düzenleme projesi hazırlanarak 2009 yılı sonuna kadar görüntü kirliliğini gidermek ve yeşil Bursamıza yakışır estetik bir görünüm kazandırmak	Çevre Koruma Şb.Md.Şehir Planlama Şb. Md.Ukome Şb.Md. Yol Bakım Onr.Şb. Md.Etüd ve Proje Şb.Md.Kiralar Şb.Md.Zabıta Denetim Şb.Md.

BURSA BÜYÜKŞEHİR BELEDİYESİ
2008 YILI PERFORMANS PROGRAMI



	12.1.5. 2009 yılı sonuna kadar Haşere ile mücadele yaparak halk sağlığını korumak	Çevre Koruma Şb.Md.
	12.1.6. Katı Atık Depolama alanlarını 2009 yılı sonuna kadar 4 hektarlık alan oluşturmak ve işletmek	Çevre Koruma Şb.Md
	12.1.7. Hafriyat depo alanlarını 2009 yılı sonuna kadar oluşturmak, işletmek veya işlettiirmek	Çevre Koruma Şb.Md
	12.1.8. 2009 yılı sonuna kadar Tıbbi Atıkların bertarafına yönelik proje araştırmak ve uygulamak	Çevre Koruma Şb.Md
	12.1.9. 2009 yılı sonuna kadar Arıtma Çamurları bertarafına yönelik fizibilite etüdü hazırlamak	Çevre Koruma Şb.Md
12.2 Doğal kaynakların etkin ve verimli kullanılmasının sağlanması	12.2.1.2009 yılı sonuna kadar atık miktarını %25 artırmak için Geri Kazanım Projesini uygulamak	Çevre Koruma Şb.Md
12.3Sağlık hizmetlerinin yaygınlaştırılması	12.3.1. Yaşlı Sağlığını 2009 yılı sonuna kadar yılda 5 mahallede izlemek .	Sağlık İŞl.Şb. Md
	12.3.2.Sağlık Donanım İhtiyaçlarını 2009 yılına kadar gözden geçirerek 1 adet laboratuvar yapmak.	Sağlık İŞl.Şb. Md.
	12.3.3. Mezarlık Hizmetlerini 2009 yılı sonuna kadar 7/24 hizmet verecek şekilde geliştirmek .	Mezarlıklar Şb. Md.Harita Şb.Md.
12.4 Sahipli ve Sahipsiz hayvanların bakımı barınması ve sağlıklarının korunması.	12.4.1. Her yıl Koruyucu ve temel hekimlik hizmetlerini %3 artırmak.	Veteriner Hiz. Hayvanat Bah. Şb.Md.
	12.4.2.Sokak Hayvanların 1600 tanesini 2009 yılına kadar Kısırlaştırmak	Veteriner Hiz. Hayvanat Bah. Şb.Md
	12.4.3. İkinci Şans Projesi kapsamında 2009 yılına kadar 150 sokak hayvanını sahiplendirmek.	Veteriner Hiz. Hayvanat Bah. Şb.Md
	12.4.4. 2009 yılına kadar Diğer kurumlarla yılda 2 defa işbirliği yapmak.	Veteriner Hiz. Hayvanat Bah. Şb.Md

BURSA BÜYÜKŞEHİR BELEDİYESİ
2008 YILI PERFORMANS PROGRAMI

ODAK ALAN	STRATEJİK AMAÇ	STRATEJİK HEDEF	İLGİLİ BİRİM
13. EĞİTİM	13.1.Kurum çalışanına (İç Müşteri) Yönelik Eğitimler vermek.	13.1.1. Her yıl 3 saat/adam Planlı İç / Dış Eğitim vermek.	Eğitim Şb. Md.
		13.1.2. Her yıl 2 saat/adam Birim içi Eğitim vermek.	Tüm Birimler
	13.2.Hemşehrilerimize (Dış Müşteri) Yönelik Eğitimler vermek.	13.2.1. Yıllık Hedef Kitle Eğitim programına %70 uyum sağlamak.	YG21 Şb.Md.. Çevre Koruma Şb. Md. İtfaiye Dai. Bşk. Eğitim Şb. Md. Kiralar Şb. Md. BURFAŞ, Belediyespor
		13.2.2. Yıllık Staj Eğitiminin yasal kontenjan doğrultusunda doldurulması	Eğitim Şb. Md.
	13.3. Eğitim Tesisleri Oluşturmak.	13.3.1. 2006 -2009 yılları arasında 3 adet eğitim tesisi oluşturmak.	Etüd proje Şb. Md. İtfaiye Daire Bşk.
	13.4 Diğer Kurum ve Kuruluşlarla İşbirliği yapmak.	13.4.1. Her yıl kurumlarla 18 toplantı yapmak.	YG21 Şb. Md. Çevre Koruma Şb. Md. İtfaiye Dai. Bşk.

BURSA BÜYÜKŞEHİR BELEDİYESİ
2008 YILI PERFORMANS PROGRAMI



ODAK ALAN	STRATEJİK AMAÇ	STRATEJİK HEDEF	İLGİLİ BİRİMLER
14.TARİHİ MİRASIN KORUNMASI	14.1 Kudeb (Koruma Uygulama Denetim Bürosu) kurulması	14.1.1. 2006-2009 yılları arasında Koruma Uygulama Denetim Bürosu kurulması	Yönetim
	14.2 Tarihi eserler ve doğal değerlerin envanterinin çıkartılması	14.2.1. 2006-2009 yılları arası Tarihi eserlerin tespiti ve envanterinin çıkartılması	Etüd Proje Şb. Md.
		14.2.2. 2006-2008 yılları arası Doğal değerlerin tespiti ve envanterinin çıkarılması	Etüd Proje Şb. Md.Şehir Planlama Şb. Md.
		14.2.3. 2006-2009 yılları arası bilgilerin güncellenmesi	Etüd Proje Şb. Md.Şehir Planlama Şb. Md
		14.2.4. 2006-2009 yılları arasında her yıl Çalışmaların yayın haline getirilmesi	Etüd Proje Şb. Md.
	14.3 Tarihi miras bilgi sistemin kurulması	14.3.1. 2006-2009 yıllarındaTarihi eser ve doğal değerlerin envanterinin bilgi sistemine girilmesi	Etüd Proje Şb. Md.Şehir Planlama Şb. Md. Coğrafi Bil.Sis.Şb.Md.
		14.3.2. 2009 yılında Tarihi eser ve doğal değerlerin envanterinin Büyükşehir belediyesinin web sitesinde yayınlanması	Etüd Proje Şb. Md.Şehir Planlama Şb. Md. Bilgi İşl. Şb.Md.
	14.4 Tarihi değerlerin yaşatılması amacıyla projeler hazırlanması	14.4.1. 2006-2009 yıllarında,Hanlar Bölgesi proje etapları faaliyet planının hazırlanması ve programlanması	Etüd Proje Şb.Md.Yapı İşl.Şb.Md.
		14.4.2. 2006-2008 yılları arasında Merinos ATATÜRK Kongre ve Kültür merkezi yapmak	Etüd Proje Şb.Md.Yapı İşl.Şb.Md.
		14.4.3. 2006-2007 tarihleri arasında Balibey projesi tamamlamak.	Etüd Proje Şb.Md.
		14.4.4. 2006-2007 tarihleri arasında Muradiye kültür alanının tamamlanması.	Etüd Proje Şb.Md.Yapı İşl.Şb.Md.Emlak İstimlak Şb. Md.
		14.4.5. 2006-2008 yılları arasında Koza Han – Geyve Han çevre düzenlemesi tamamlanması.	Etüd Proje Şb.Md.Yapı İşl.Şb.Md.
		14.4.6. 2007-2009 tarihleri arasında Zafer Plaza – Piriç Han arkası meydan düzenlenmesini tamamlamak.	Etüd Proje Şb.Md.Yapı İşl.Şb.Md.

BURSA BÜYÜKŞEHİR BELEDİYESİ
2008 YILI PERFORMANS PROGRAMI

	14.5 Tarihi Kültürel Mirasın tanıtımının yapılması	14.5.1. 2007-2009 tarihleri arasında Kent Belleğinde bulunan görsel ve yazınsal belgelerin zenginleştirilmesi ve digital ortama aktarmak.	Kütüphane Şb. Md.
		14.5.2. 2007-2009 tarihleri arasında Bursa'ya özgü kaybolmakta olan el sanatlarının topluma tanıtılması amacıyla kent müzesinde halen devam eden workshop çalışmalarının zenginleştirmek.	Kütüphane Şb. Md.
		14.5.3. Yılda 6 adet, Kentin tarihi ve kültürel birikimini yansıtabilecek geçici sergileri açmak.	Kütüphane Şb. Md.
	14.6 İlgili kurumlarla işbirliği yapmak	14.6.1. Yılda 2 kez Projelerde koordinasyonu sağlamak amacıyla ilçe belediyeleri ile işbirliği yapmak	Etüd Proje Şb.Md.
		14.6.2. 2007-2009 tarihleri arasında Milli Eğitim Müdürlüğü ve Uludağ Üniversitesi ile ortak çalışmalar yaparak müze eğitim faaliyetlerini zenginleştirmek.	Kütüphane Şb. Md.

BURSA BÜYÜKŞEHİR BELEDİYESİ
2008 YILI PERFORMANS PROGRAMI



ODAK ALAN	STRATEJİK AMAÇ	STRATEJİK HEDEF	İLGİLİ BİRİMLER
15. BİLGİ TOPLUMU	15.1 Bilgi toplumuna geçiş için teknolojik bilişim altyapısının kurulması ile sayısal yaşama geçiş, sosyal dönüşüm ve yaşam standartının yükseltilmesi	15.1.1. 2006-2009 yılları arasında Bilişim Teknolojilerinin alt yapısını yenileyerek, geliştirmek, yeni projeler uygulamak.	Bilgi İşlem Şb. Md. İtfaiye Dai. Bşk. Toplu Taşıma Şb.Md.Etüd Proje Şb.Md.
		15.1.2. 2006-2008 yılları arasında Bilgiye hızlı, güvenli ulaşma, bilgi ve teknolojiyi kullanma imkânı ile teknolojik imkânları arttırmak.	Bilgi İşlem Şb. Md. Etüd Proje Şb.Md.
	15.2. Şeffaf ve etkin kamu yönetiminin oluşturulması, kamu hizmetleri sunumunun iyileştirilmesi kamunun, bilgi ve iletişim teknolojilerinden istifade ederek, iş dünyası ve vatandaşlara kaliteli, hızlı, şeffaf, etkin ve güvenilir hizmetler sağlanması	15.2.1. 2007-2009 yılları arasında .e-dönüşümü yakalayabilmek için e-belediye uygulaması yapmak.	Bilgi İşlem Şb. Md. Tüm Birimler
		15.2.2. 2009 yılında Dijital imzaya geçişi sağlamak.	Bilgi İşlem Şb. Md.
		15.2.3. 2008-2009 yılları arasında İlçe Belediyeleri ile entegrasyon sağlamak.	Bilgi İşlem Şb. Md.
		15.2.4. 2008-2009 yılları arasında Vatandaşa internet üzerinden hizmet sunmak.	Bilgi İşlem Şb. Md.
	15.3. Daha etkin ve verimli coğrafi ve kent bilgi sistemini oluşturmak güncel adres bilgisinin her an hazır tutulması.	15.3.1.- 2006-2009 yılları arasında Mevcut Coğrafi Kent bilgi sistemini güncellemek(Tapu bilgileri, Afet Bilgi bankası, Altyapı bilgileri, (Bursagaz, Telekom, Uedaş, Buski hatları)	Coğrafi Bilgi Sistemleri Şb.Md.
		15.3.2. Bursa Büyükşehir Belediyesi sınırları içinde yer alan bütün yerleşim alanlarında (30 km yarıçap içersinde) yaklaşık 220 000 bina ve 600000 bağımsız bölümde güncel adres bilgisinin oluşturulması. Tüm binalara tanıtım plakalarının konması, bilgi formlarının doldurulması veri tabanına işlenmesi ve diğer bilgilerle ilişkilendirmek.	Coğrafi Bilgi Sistemleri Şb.Md.
		15.3.3. 2008 yılında Kent Rehberi çalışmalarını 5216 sayılı Büyükşehir Belediyesi kanunu kapsamında genişletilerek hazırlamak ve sunmak.	Coğrafi Bilgi Sistemleri Şb.Md.
	15.4 Bursa Büyükşehir Belediyesi bursa valiliği ve diğer kamu kurum ve kuruluşların arasında sayısal ortamda bilgi paylaşımının sağlanması.	15.4.1- 2008-2009 yılları arasında , Bursa Valiliği, Bursa Büyükşehir Belediyesi, 7 adet ilçe ve 18 adet ilk kademe belediyesi ve alt yapı kurumlarının (BUSKİ, Bursa Gaz, Telekom, UEDAŞ) SHDSL veya VPN bağlantısıyla Bursa Büyükşehir Belediyesi ana server'a bağlanması ve Bursa Valiliği server'ında yedeklenmesi ve tüm bilgilerin bu ortamda paylaşımını sağlamak.	Bilgi İşlem Şb. Md.

BURSA BÜYÜKŞEHİR BELEDİYESİ
2008 YILI PERFORMANS PROGRAMI

ODAK ALAN	STRATEJİK AMAÇ	STRATEJİK HEDEF	İLGİLİ BİRİMLER
16. HALKLA İLİŞKİLER VE KATILIMCI YÖNETİM	16.1. Dialog ve uzlaşma anlayışı ile halkla iç içe yönetimin sağlanması	16.1.1. 2009 yılı sonuna kadar yılda 130 adet toplantı yaparak Yerel Gündem 21 çalışmalarına gönüllü katılım sağlanarak etkinliğini arttırmak	YG21 Şb.Md.
		16.1.2. 2009 yılı sonuna kadar yılda bir kez Kamuoyu Yoklamaları yapmak	Basın ve Halkla İlişkiler Şb.Md.
		16.1.3. 2009 yılı sonuna kadar 2 yılda bir adet Anket çalışması yapmak	Basın ve Halkla İlişkiler Şb.Md
		16.1.4. 2009 yılı sonuna kadar Hizmet masalarını etkinleştirmek	Yazı İşleri Şb. Md.
	16.2. İletişim kanallarından etkin yararlanarak Bursa halkının belediye faaliyetlerinden haberdar olması	16.2.1. 2009 yılı sonuna kadar Görsel ve yazılı basını etkin kullanmak (bilboard, afiş....)	Basın ve Halkla İlişkiler Şb.Md
		16.2.2. 2009 yılı sonuna kadar Belediye web sayfasının güncelliğine destek vermek	Basın ve Halkla İlişkiler Şb.Md



B- Performans Hedefi tabloları

PERFORMANS HEDEFLERİNİN DAİRELERE GÖRE DAĞILIMI

ÖZEL KALEM MÜDÜRLÜĞÜ

Müdürlüğümüz Büyükşehir Belediyesi toplam kalite anlayışı doğrultusunda hazırlanan prosedürlere uygun ve oluşturulan misyon, vizyon ve ana hedeflere ulaşmak amacıyla Başkanımızın günlük programını oluşturmuş ve yürütülmesini sağlamış, Belediye birimleri arasında koordinasyon kurarak Başkanımızın havale ettiği evrak ve talimatların bu birimlere ulaşmasını sağlamış, sonuçları alınana kadar takip etmiş ve elde edilen sonuçları Başkanımıza arz etmiştir.

TEFTİŞ KURULU BAŞKANLIĞI	
Harcama Yetkilisi	: İsmail AKINCI
Görev ünvanı	: Teftiş Kurulu Başkanı
Özgeçmişi	:21.06.1960 yılında Afyonkarahisar doğumludur. Eğitim hayatından son olarak Uludağ Üniversitesi İktisadi ve İdari Bilimler Fakültesi İktisat bölümünden 1982 yılında mezun olmuştur. Yedek subay olarak askerliğini 1985 yılında tamamlamıştır. 31.12.1985 yılında Belediye'ye sınavla müfettiş yardımcısı olarak başlamıştır. Sırasıyla müfettiş ve son 3 yıldan bu yana da Teftiş Kurulu Başkanı görevini yürütmektedir.
	Orta derecede İngilizce bilmektedir.
GÖREV TANIMI	
<p>Başkanlık makamının görevlendirme ve talimatları üzerine Teftiş Kurulu Yönetmeliği usul ve esasları dahilinde belediye ve bağlı birimlerin teftiş, inceleme, araştırma ve gerektiğinde soruşturulma işlerini gerçekleştirmek. Bu birimlerle ilgili alınması gereken önlemleri, yürürlükteki hukuk kurallarına uygunluğunu, kullandıkları metot ve çalışma yerleri ile yerleşim durumlarının verimli, ekonomik etkinlik, hizmet etkinliği ve hizmet kalitesini sağlamaya yeterli olup olmadığını, mevzuattan sapmalar varsa nedenlerini, suç teşkil edip etmediğini araştırmak, ortaya çıkarmak, değişik çözüm yollarından en tutarlısını teklif etmek, birimler arasında bağlantı ve uyum sağlamak, tereddüt ve duraksamaların giderilmesi, kırtasiyecilik ve israfın önlenmesine katkıda bulunmak, Teftiş Kurulu Başkanlığının görev alanını ve tanımını oluşturmaktadır.</p>	

BURSA BÜYÜKŞEHİR BELEDİYESİ
2008 YILI PERFORMANS PROGRAMI

Görevle ilgili kullanılan yasa ve yönetmelikler

Kanunlar ve sayıları	Resmi Gazetede yayımlandığı tarih ve sayı	Yönetmelikler	Resmi Gazetede yayımlandığı tarih ve sayı
657 s. D.M.Kanunu	Tarih : 23/7/1965 Sayı : 12056	Devlete ve Kişilere Memurlarca Verilen Zararların Nevi ve Miktarlarının Tespiti, Takibi, Amirlerinin Sorumlulukları, Yapılacak Diğer İşlemler Hakkında Yönetmelik	Tarihi : 13/8/1983, No : 18134
3628 s. Mal bildiriminde bulunulması, Rüşvet Ve Yolsuzluklarla Mücadele Kanunu	Tarih: 4/5./1990 Sayı: 20508	Taşınır Mal Yönetmeliği	Tarih: 18 01 2007 Sayı : 26407
4483 s. Memurlar ve Diğer Kamu Görevlilerinin Yargılanması Hakkında Kanun	Tarih: 4/12/1999 Sayı : 23896	Kamu Zararlarının Tahsiline İlişkin Usul Ve Esaslar Hakkında Yönetmelik	Tarih: 19.10.2006 Sayı : 26324
5018 s. Kamu Malî Yönetimi ve Kontrol Kanunu	Tarih:24/12/2003 Sayı :25326		
5237 s. Türk Ceza Kanunu	Tarih : 12/10/2004 Sayı :25611		
5271 s. Ceza Muhakemesi Kanunu	Tarih : 17/12/2004 Sayı :25673		
5216 s. Büyükşehir Belediyesi Kanunu	Tarih : 23/7/2004 Sayı :25531		
5393 s. Belediye Kanunu	Tarih: 13/7/2005 Sayı : 25874		

Not: Teftiş Kurulu Başkanlığının kullandığı mevzuat tabloda belirtilen kanun ve yönetmeliklerden ibaret olmayıp, konusuna göre diğer kanun, tüzük, yönetmelik ve genelgeler gibi tüm uyulması gereken yazılı kurallarda yeri geldiğinde kullanılmaktadır. Tabloda sadece sıklıkla kullanılanlara yer verilmiştir.

Birimlere Göre Hedeflerin Dağılımı

STRATEJİK HEDEF	O1	A2	H1	2009 yılına kadar her birimin yılda 12 toplantı yapmasını sağlamak
	O1	A5	H1	2009 yılına kadar yılda 7 birim/yıl Birim Teftişi yapmak
	O13	A1	H2	Her yıl 2 saat/adam Birim içi Eğitim vermek.
	O15	A2	H1	2007-2009 yılları arasında .e-dönüşümü yakalayabilmek için e-belediye uygulaması yapmak.

BURSA BÜYÜKŞEHİR BELEDİYESİ
2008 YILI PERFORMANS PROGRAMI



STRATEJİK HEDEF : 1.5.1 2009 yılına kadar her yıl 7 birim/yıl birimin uygunluk denetimi ile tüm inceleme araştırma ve soruşturma görevlerini % 100 tamamlamak						
Performans Hedefi: Büyükşehir Belediyesine bağlı birimlerin teftişlerini gerçekleştirmek ve gelen inceleme, araştırma ve soruşturma görevlerini yapmak.						
Proje / Yatırım Adı						
		2006 Gerç.	2007 Tahmin	2008 Hedef	2009 Hedef	2010 Hedef
Performans Göstergeleri	Birimlerin denetimleri	7 birim/yıl	7 birim/yıl	7 birim/yıl	7 birim/yıl	7 birim/yıl
	İnceleme işleri	% 100	% 100	% 100	% 100	% 100
	Soruşturma işleri	% 100	% 100	% 100	% 100	% 100
	Başkanlık Makamınca öngörülen komisyonlarda görevin gereklerini yerine getirmek	% 100	% 100	% 100	% 100	% 100
	Diğer destek hizmetleri	% 100	% 100	% 100	% 100	% 100
Faaliyet ve Projeler	Faaliyet	Teftiş programının hazırlanması				
	Faaliyet	Belirlenen süreçlerde birimlerin denetimlerini gerçekleştirmek,				
	Faaliyet	Denetim raporlarını düzenleyip, ilgili birime göndermek ve rapora verilecek cevapların takibi				
	Faaliyet	Denetim sırasında, vatandaşlardan, Valilik Makamından veya kurum içi dairelerden gelen işleri konularına göre yasal prosedürleri gereğini yerine getirip inceleme ve araştırma sonuçlarını raporlamak				
	Faaliyet	Komisyonlarda, görevlerin gereğince mevzuata uygun kararlar alınmasına; birimlerin belediyeyi ilgilendiren konularda gelen soruları cevaplayarak destek vermek				
Kaynak İhtiyacı	EKONOMİK SINIFLANDIRMAYA GÖRE HARCAMALAR					
	Personel Giderleri	53.374,94	48.840,80	49.259,00	51.229,36	53.278,53
	Sosyal Güvenlik Kurumlarına Devlet Primi Giderleri	6.607,11	5.803,56	6.036,70	6.278,17	6.529,30
	Mal ve Hizmet Alım Giderleri	4.722,84	3.298,28	7.502,00	7.802,08	8.114,16
	Sermaye Giderleri	-	-			
	Toplam	64.704,89	57.942,64	62.797,70	65.309,61	67.921,99
	Destek Payı	-	-	-	-	-
Uluslararası projeler	-	-	-	-	-	
Genel Toplam		64.704,89	57.942,64	62.797,70	65.309,61	67.921,99

BURSA BÜYÜKŞEHİR BELEDİYESİ
2008 YILI PERFORMANS PROGRAMI

I.HUKUK MÜŞAVİRLİĞİ		
Harcama Yetkilisi	: Sibel KARACAN	
Görev ünvanı	: I. Hukuk Müşaviri	
Özgeçmişi	:	
Doğum Tarihi	:23.04.1964	
Doğum yeri	:Bandırma	
En Son Mezun Olduğu Okul:	İstanbul Üniversitesi Hukuk Fakültesi	
1990-1993	Bakırköy Belediye Başkanlığı	Avukat
1993-1994	Bahçelievler Belediye Başkanlığı	Hukuk İşl. Müdürü
1994-1996	Bursa Büyükşehir Belediye Başkanlığı	Avukat
20.05.1996'dan itibaren	Bursa Büyükşehir Belediye Başkanlığı	I. Hukuk Müşaviri
GÖREV TANIMI		
<p>Büyükşehir Belediye Başkanı adına adli ve idari yargı mercilerinde Büyükşehir Belediyesini temsil etmek, dava açmak, açılan davalara karşı gerekli savunmalarda bulunarak, duruşmaları takip etmek, yerel mahkemelerde karara çıkan dava dosyalarını (gerektiğinde mürafaalı olarak) Yargıtay ve Danıştay'da temyiz etmek, hukuki yarar görüldüğü takdirde tashih-i karar yoluna da giderek davaları neticelendirmek.</p> <p>Adli ve idari yargı mercilerinden, hakemler, icra daireleri ve noterlerden Bursa Büyükşehir Belediyesi'ne, Daire Başkanlıkları'na ve Müesseselerine yapılacak tebliğleri Belediye adına tebellüğ ederek hukuki gereklerini yerine getirmek, Belediye adına ihtarname keşide etmek, Belediyemize karşı borçlu olanlar hakkında icra takibi açarak alacağımızı tahsil etmek.</p> <p>Mali Hizmetler Dairesi Başkanlığı'ndan mahkeme ilamlarına dayanılarak yapılacak ödemelerin ilama uygunluğunu kontrol etmek.</p> <p>Belediyemize ait her türlü idari tasarruf ve işlemlerin hukuka uygunluğu sağlamak bakımından, Belediye Encümeni, Başkanlık veya Daire Başkanları tarafından istenilen konularda hukuki görüş bildirmek.</p>		

Birimlere Göre Hedeflerin Dağılımı

STRATEJİK HEDEF	O1	A2	H1	2009 yılına kadar her birimin yılda 12 toplantı yapmasını sağlamak
	O1	A6	H1	2009 yılına kadar Süreçlerde iyileştirmeler yapmak
	O13	A1	H2	Her yıl 2 saat/adam Birim içi Eğitim vermek.
	O15	A2	H1	2007-2009 yılları arasında .e-dönüşümü yakalayabilmek için e-belediye uygulaması yapmak.

BURSA BÜYÜKŞEHİR BELEDİYESİ
2008 YILI PERFORMANS PROGRAMI



STRATEJİK HEDEF 1.6.1- 2009 yılına kadar Süreçlerde iyileştirmeler yapmak						
Performans Hedefi: 1.6.1- 2008 yılında Süreçlerde iyileştirmeler yapmak Belediye ile ilgili davaların takibini yapmak						
Proje / Yatırım Adı						
		2006 Gerç.	2007 Tahmin	2008 Hedef	2009 Hedef	2010 Hedef
Performans Göstergeleri	Birimlerin toplantı sayısı	12	12	12	12	12
	Dava ile ilgili bilgilerin tam ve eksiksiz olarak süresinde gelmesi	%100	%100	%100	%100	%100
	Mahkeme kararından ilgili birimleri haberdar etmek	%100	%100	%100	%100	%100
	İcra dosyasının takipten düşmemesi için gerekli hukuki işlemlerin yapılması	%100	%100	%100	%100	%100
	Belediyemiz adına icra dosyasına yatmış paraların tahsili	%100	%100	%100	%100	%100
	Usul yönünden dava kaybetmemek	%100	%100	%100	%100	%100
Faaliyet ve Projeler	Faaliyet	Belediye aleyhine açılan ve Belediyenin açması gereken adli ve idari davaların duruşmalarını, keşiflerini, Yargıtay ve Danıştay aşamalarını takip etmek.				
	Faaliyet	Hesap İşleri Dairesi Başkanlığınca açılması talep edilen icra takiplerini açmak ve bu icra dosyalarını takip etmek.				
	Faaliyet	Açılmış olup da borçlularımızın para yatırmaya devam ettiği icra dosyalarını takip etmek, bu dosyalara borçluların para yatırdığı paraların Belediyemiz hesaplarına geçmesini temin etmek.				
	Faaliyet	Belediye adına istenilen konulara ihtarname çekmek, Belediye aleyhine gönderilen ihtarnamelere cevap vermek.				
	Faaliyet	İhalelere katılmak, istenilen toplantılara katılmak,				
	Faaliyet	Birim içi Eğitim verilmesi				
Kaynak İhtiyacı	EKONOMİK SINIFLANDIRMAYA GÖRE HARCAMALAR					
	Personel Giderleri			328.942,00	342.099,68	355.783,66
	Sosyal Güvenlik Kurumlarına Devlet Primi Giderleri			60.691	63.118,64	65.643,385
	Mal ve Hizmet Alım Giderleri			1.355.500	1.409.720	1.466,108
	Sermaye Giderleri					
	Toplam			1.745.133	1.814.938	1.887.535
	Destek Payı	----	----	----	----	----
Uluslararası projeler	----	----	----	----	----	
Genel Toplam			1.745.133	1.814.938	1.887.535	

BURSA BÜYÜKŞEHİR BELEDİYESİ
2008 YILI PERFORMANS PROGRAMI

BASIN VE HALKLA İLİŞKİLER ŞUBE MÜDÜRLÜĞÜ	
Harcama Yetkilisi	: N. Nur ÇAKIR
Görev ünvanı	: Basın ve Halkla İlişk. Şube Md.
Özgeçmişi	: 1964 Bandırma doğumlu.
<p>İlk, Orta, Lise eğitimi Bandırma'da tamamladı. 1988 Gazi Üniversitesi Basın Yayın Yüksek Okulu Gazetecilik ve Halkla İlişkiler Bölümü mezunu. 1988-1990 TÜBİTAK Basın Halkla İlişkiler Şube Müdürlüğü 1990-1998 Turizm Bakanlığı 1999-2004 BUSKİ Genel Müdürlüğü Basın Halkla İlişkiler Şube Müdürlüğü 2004 – günümüze Büyükşehir Belediyesi Basın Halkla İlişkiler Şube Müdür Vekili</p>	
GÖREV TANIMI	
<p>Hizmet etkinliklerinin halkla ilişkiler çalışmalarıyla artırılması, yerel yönetime temel dayanakları noktaları oluşturulması, hemşehrilerin yerel yönetimin plan, program ve projeleri ile ilgili olarak sağlıklı bilgilendirilmesi, yönetime doğrudan katılım ve denetim olanaklarının artırılması amacıyla halkla ilişkiler çalışmaları hem tanıma hem de tanımaya dayalı, yönetimin eylem ve işlemlerini yönetilenle etkileşerek gerçekleştirmek ve toplumsal gereksinimleri en iyi biçimde karşılamak doğrultusunda iki yönlü, belirli bir amaca yönelik ve planlı girişimler olarak tanımlanmıştır. Bu kapsamda; kent yönetiminde yönetsel yasalar ve kararlardan etkilenecek olan hemşehrilere ilgili kararların duyurulması ve aynı zamanda hemşehrilerin de karar verme süreçlerinde doğrudan etkili olmaları; kentin geleceğini etkileyecek her türlü önemli projede halka danışılması; yerel gönüllü kuruluşların varlığının tanınması; yönetim mekanizmalarındaki çeşitli denetim, şikayet ve öneri sunma yollarına işlerlik kazandırılması; kamu dokümanlarına erişilebilirliğin sağlanması; projelerin yerinde tanıtılması resmi ve yerel bültenler yayımlanması hizmetlerin sunumunda çocuklar, gençler, kadınlar, yaşlılar ve engelliler gibi çeşitli toplum kesimlerini de kapsayan fırsat eşitliğinin sağlanması ve önceliğin hizmetlere ulaşamayanlara verilmesi ve bilgilendirme niteliği taşıyan mesajlar yayın yoluyla iletim yapmak.</p>	

Birimlere Göre Hedeflerin Dağılımı

STRATEJİK HEDEF	O1	A2	H1	2009 yılına kadar her birimin yılda 12 toplantı yapmasını sağlamak
	O13	A1	H2	Her yıl 2 saat/adam Birim içi Eğitim vermek.
	O15	A2	H1	2007-2009 yılları arasında .e-dönüşümü yakalayabilmek için e-belediye uygulaması yapmak.
	O16	A1	H2	2009 yılı sonuna kadar yılda bir kez Kamuoyu Yoklamaları yapmak
	O16	A1	H3	2009 yılı sonuna kadar 2 yılda bir adet Anket çalışması yapmak
	O16	A2	H1	2009 yılı sonuna kadar Görsel ve yazılı basını etkin kullanmak (billboard, afiş....)
	O16	A2	H2	2009 yılı sonuna kadar Belediye web sayfasının güncelliğine destek vermek

BURSA BÜYÜKŞEHİR BELEDİYESİ
2008 YILI PERFORMANS PROGRAMI



STRATEJİK HEDEF 6.3.2.Web sayfasında Bursa'ya tanıtıcı bilgilerin verilmesi. (Türkçe-İngilizce)						
16.2.1 Büyükşehir Belediyemizi Halk ile bütünleştirmek. Dialog ve uzlaşma anlayışı ile halkla iç içe yönetimin sağlanması.						
16.2.2. 2009 yılı sonuna kadar Belediye web sayfasının güncelliğine destek vermek						
Performans Hedefi: 6.3.2.Web sayfasında Bursa'ya tanıtıcı bilgilerin verilmesi. (Türkçe-İngilizce)						
16.2.1 Büyükşehir Belediyemizi Halk ile bütünleştirmek. Dialog ve uzlaşma anlayışı ile halkla iç içe yönetimin sağlanması.						
16.2.2. 2008 yılında Belediye web sayfasının güncelliğine destek vermek						
Proje / Yatırım Adı						
		2006 Gerç.	2007 Tahmin	2008 Hedef	2009 Hedef	2010 Hedef
Performans Göstergeleri	Organizasyon sayısı	30	40	60	65	75
	Basın Bülteni sayısı	600	650	675	700	750
	Belediye Dergisi sayısı		4	12	12	12
	Tanıtım Broşürü	3	5	10	20	25
Faaliyet ve Projeler	Faaliyet	Basın Bültenleri Hazırlamak				
	Faaliyet	Tanıtım Filmleri hazırlanması				
	Faaliyet	Büyükşehir Faaliyetleri ile ilgili kitap ve broşür hazırlamak.				
	Faaliyet	Basın Toplantıları Düzenlemek				
	Faaliyet	Açılış ve Organizasyonların düzenlenmesi ve halka duyurulması.				
Kaynak İhtiyacı	EKONOMİK SINIFLANDIRMAYA GÖRE HARCAMALAR					
	Personel Giderleri			118.228	122.957	127.876
	Sosyal Güvenlik Kurumlarına Devlet Primi Giderleri			21.141	21.987	22.867
	Mal ve Hizmet Alım Giderleri			2.517.513	2.618.213	2.722.942
	Sermaye Giderleri					
	Toplam			2.656.883	2.763.158	2.873.685
	Destek Payı					
	Uluslararası projeler					
Genel Toplam				2.656.883	2.763.158	2.873.685

BURSA BÜYÜKŞEHİR BELEDİYESİ
2008 YILI PERFORMANS PROGRAMI

PROTOKOL VE DIŞ İLİŞKİLER ŞUBE MÜDÜRLÜĞÜ	
Harcama Yetkilisi	: Hatice YILMAZ
Görev ünvanı	: Protokol ve Dış İlişk. Şb. Md.
Özgeçmişi	
Doğum Yılı / Yeri:	Bursa – 1962
Eğitim	
1987-	Uludağ Üniversitesi Eğitim Fakültesi- İngilizce Ana Bilim Dalı- BURSA
Profesyonel deneyim	
1988-1991	Uluslararası Danışmanlık Tic.Ltd.Şti.İstanbul İhracat Sor.- İthalat Müdürü
1992- 1995	Bursa Büyük Şehir Belediyesi -Protokol ve Dış İlişkiler Şb Md.İngilizce Tercüman
1995-2007	Bursa Büyük Şehir Belediyesi Protokol ve Dış İlişkiler Şube Müdürü
Yabancı Dil	
İngilizce	
Staj	
1987-1988	ECA – BİMEL İstanbul Bilgi İşlem Merkezi
GÖREV TANIMI	
Bursa Büyükşehir Belediyesi bünyesinde Başkanlık Makamına bağlı olarak uluslararası ilişkileri yürütmektedir. Müdürlüğümüz Belediyemizin üye olduğu ülkemizdeki ve yurtdışındaki Uluslararası Kuruluşlar ve Kardeş şehirler ile olan ilişkilerin koordinasyonunu sağlayarak ilgili birimlerimizin faaliyetlere aktif katılımını gerçekleştirmek, personelimizin yurtdışı görevlendirme işlemlerini yürütmek, Bursa kentine ve halkına sunulan Belediye hizmetlerinin geliştirilmesine katkıda bulunmaktadır.	

Birimlere Göre Hedeflerin Dağılımı

STRATEJİK HEDEF	O1	A2	H1	2009 yılına kadar her birimin yılda 12 toplantı yapmasını sağlamak
	O4	A1	H1	2009 yılı sonuna kadar mevcut birliklere ait raporları tamamlamak
	O4	A1	H3	2009 yılı sonuna kadar 2 adet yeni birliğe üye olmak
	O4	A2	H1	2009 yılı sonuna kadar mevcut kardeşlikleri yenilemek
	O4	A2	H2	2009 yılı sonuna kadar yılda 1 adet Kardeş şehirler “Kültür, sanat festivali” düzenlemek
	O4	A2	H3	2009 yılı sonuna kadar yılda 1 adet Kardeş şehirler yöresel oyunlar festivali düzenlemek
	O4	A2	H4	2009 yılı sonuna kadar yılda 1 adet Kardeş şehirler arası okul festivali düzenlemek
	O4	A2	H5	2009 yılı sonuna kadar yılda 1 adet Kardeş şehirler arası ticaret buluşması
	O13	A1	H2	Her yıl 2 saat/adam Birim içi Eğitim vermek.
	O15	A2	H1	2007-2009 yılları arasında .e-dönüşümü yakalayabilmek için e-belediye uygulaması yapmak.

BURSA BÜYÜKŞEHİR BELEDİYESİ
2008 YILI PERFORMANS PROGRAMI



STRATEJİK HEDEF : 4.1. Uluslar arası Birliklerin Koordinatörlüklerinin etkinleştirilmesi						
4.2.Kardeş şehirler ile ilişkilerin etkinleştirilmesi						
4.3.AB ilişkilerin güçlendirilmesi- Uluslar arası fonlardan yararlanılması						
4.4.Ulusal Birliklerin Kurulmasına ve gelişmesine destek vermek						
Performans Hedefi:						
4.1.1 Mevcut birliklere ait raporların tamamlamak						
4.1.2 Koordinatörlüklerle periyodik toplantı takvimini belirlemek						
4.1.3 Yeni Birliklere üye olmak						
4.2.1 Kardeşliğin yenilenmesi programını belirlemek						
4.2.2 Kardeş şehirler “Kültür,sanat festivali” düzenlemek.						
4.2.3 Kardeş şehirler yöresel oyunlar festivaline katılmak.						
4.2.4 Kardeş şehirler arası okul festivali düzenlemek.						
4.2.5 Kardeş şehirler arası ticaret buluşması.						
Proje / Yatırım Adı						
		2006 Gerç.	2007 Tahmin	2008 Hedef	2009 Hedef	2010 Hedef
Performans Göstergeleri	Uluslar arası Birliklerin Koordinatörlüklerinin etkinleştirilmesi sağlamak	%80	%80	%100	%100	%100
	Kardeş şehirler ile ilişkilerin güçlendirilmesi	%100	%100	%100	%100	%100
	Uluslar arası fonlardan yararlanılması	%80	%80	%90	%100	%100
	Ulusal Birliklerin Kurulmasına ve gelişmesine destek vermek	--	--	%100	%100	%100
	Yeni Birliklere üye olmak	%80	%80	%80	%100	%100
Faaliyet ve Projeler	Faaliyet	Ulusal Birliklerin Kurulmasına ve gelişmesine destek vermek.				
	Faaliyet	Kardeş şehirler ile ilişkilerin etkinleştirilmesi sağlamak				
	Faaliyet	Uluslar arası Birliklerin Koordinatörlüklerinin etkinleştirilmesi sağlamak.				
Kaynak İhtiyacı	EKONOMİK SINIFLANDIRMAYA GÖRE HARCAMALAR			2008	2009	2010
	Personel Giderleri			100.651,93	104.678,00	108.865,13
	Sosyal Güvenlik Kurumlarına Devlet Primi Giderleri			24.137,37	25.102,86	26.106,98
	Mal ve Hizmet Alım Giderleri			438.522,43	456.063,33	474.305,86
	Cari Transferler					
	Toplam			563311,73	585.844,19	609.277,97
	Destek Payı					
	Uluslararası projeler					
Genel Toplam				563.311,73	585.844,19	609.277,97

BURSA BÜYÜKŞEHİR BELEDİYESİ
2008 YILI PERFORMANS PROGRAMI

İNSAN KAYNAKLARI VE EĞİTİM DAİRESİ BAŞKANLIĞINA	
Harcama Yetkilisi Görev ünvanı Özgeçmişi	: Esat YALMAN : İnsan Kaynakları ve Eğitim Dairesi Başkanı 1962 yılında doğmuştur. Belediyeciliğe 31.12.1985 yılında Bursa Belediyesinde başlamıştır. 1992 yılında Osmangazi Belediyesi Personel ve Eğitim Müdürü olarak atanmıştır. Asli görevinin yanında Başkan yardımcılığı, Hukuk İşleri Müdürlüğü, Yazı İşleri Müdürlüğü, Hesap İşleri Müdürlüğü, Emlak-İstimlak Müdürlüğü, Zabıta Müdürlüğü görevlerinde bulunmuştur. Bununla birlikte; Osmangazi Belediyesinde Kalite Yönetim Temsilciliği görevini yürütmüştür. Kalite Yönetim Sistemi kurma çalışmalarıyla birlikte, Hizmet Masaları ve OBİS (Osmangazi Belediyesi Bilişim Sistemi) kurma çalışmaları ve BEPER Proje Koordinatörlüğü görevini de yürütmüştür. 25.06.2004 tarihinde Bursa Büyükşehir Belediyesi Personel ve Eğitim Daire Başkanlığı görevine atanmıştır. Asli görevinin yanında B.B.Yönetim Temsilciliği, kurumun stratejik planlama çalışmaları koordinatörlüğü, BEPER Proje Koordinatörlüğü görevlerini yürütmüştür. Halen İnsan Kaynakları ve Eğitim Daire Başkanı olarak görevine devam etmektedir. Üniversite mezunudur.
GÖREV TANIMLARI	
İNSAN KAYNAKLARI ŞUBE MÜDÜRLÜĞÜ	
Kurumumuzun hizmet politikasını gerçekleştirme amacı doğrultusunda ve belirlenmiş olan personel politikası kapsamında mevzuatlar dahilinde gerekli sayıda ve istenen yetenek ve beceri düzeyinde personel istihdam etmek, mevcut memur, işçi ve sözleşmeli personelin atama, nakil, terfi, ölüm, izin, hastalık v.b. gibi işlemlerini kanun, tüzük ve yönetmeliklere uygun olarak gerçekleştirmektedir.	
EĞİTİM ŞUBE MÜDÜRLÜĞÜ	
Büyükşehir Belediye personelinin mesleki, kalite, halkla ilişkiler ve hizmetiçi eğitim ihtiyaçlarını karşılamak, ilgili Daireler tarafından gerçekleştirilen Birimiçi ve Hedef Kitle eğitimlerini kayıt altına almak. Meslek Liseleri ve Yüksekokul öğrencilerine Kurum bünyesinde dönem ve yaz stajlarını yaptırmak. Üniversite öğrencilerine eğitim bursu verilmesi için gereken işlemleri yürütmek.	
MAAŞ ŞUBE MÜDÜRLÜĞÜ	
Maaş Şube Müdürlüğü, İnsan Kaynakları ve Eğitim Dairesi Başkanlığı'na bağlı olarak görev yapan bir iç hizmet birimidir. Müdürlük olarak görevimiz; 657 Sayılı Devlet Memurları Kanuna bağlı olarak görev yapan Memur personelin, 4857 Sayılı İş yasasına tabi olarak görev yapan kadrolu ve geçici işçi personelin ve 5393 Sayılı Kanun 49. Maddesine göre istihdam edilen sözleşmeli personelin İnsan Kaynakları Şube Müdürlüğünden alınan bilgi ve belgelere dayanılarak özlük haklarına ilişkin maaş tahakkuklarının hazırlanması, işleme konulması ödemeye esas olmak üzere Mali Hizmetler Dairesi Başkanlığına	



gönderilerek tahakkuk eden ücretleri hak sahiplerinin hesaplarına aktarılmasını sağlamak. Maaş tahakkuklarından yapılan yasal kesintilere ait belgeler hazırlanarak Mali Hizmetler Dairesi Başkanlığınca ödemelerin yasal süresinde yapılmasını takip etmekle görevlidir

İDARİ İŞLER ŞUBE MÜDÜRLÜĞÜ

Bursa Büyükşehir Belediyesi'nin Lojman Tahsisleri, Tahliyeleri, Tadilatları ve Bakımlarını yapmak, Misafirhanelere giriş ve çıkışlarını takip etmek, her türlü yazışma işlemlerini yürütmek

Kurumun Hizmet Alımı yoluyla ihale edilen İç Temizlik ve Özel Güvenlik Hizmet Alımlarının işleyişini, takibini yapmak

Kurumumuzun Sosyal Etkinliklerini geliştirmek, personelin sosyal dayanışmasını sağlayıcı kurum ile bütünleştirici çalışmalar yaparak, personel memnuniyetini arttırmak

Görevle ilgili kullanılan yasa ve yönetmelikler

İNSAN KAYNAKLARI ŞUBE MÜDÜRLÜĞÜ

SIRA NO	DOKÜMAN ADI	DOKÜMAN NO
1	Devlet Memurları Kanunu	657
2	T.C. Emekli Sandığı Kanunu	5434
3	İş Kanunu	4857
4	Sosyal Sigortalar Kanunu	506
5	Büyükşehir Belediyesi Kanunu	5216
6	Belediye Kanunu	5393
7	Sendikalar Kanunu	2821
8	Toplu İş Sözleşmesi Grev Lokavt Kanunu	2822
9	Memurlar ve Diğer Kamu Görevlilerinin Mali ve Sosyal Haklarında Düzenlemeler ile Bazı Kanun ve Kanun Hükmünde Değişiklik Yapılması Hakkında Kanun Hükmünde Kararname	631
10	Toplu İş Sözleşmesi	
11	Kamu Kurum ve Kuruluşlarının Daimi Kadrolarına İlk Defa İşçi Olarak Alınacakları Hakkında Uygulanacak Sınav Yönetmeliği	83/6750
12	Kamu Görevlileri Sendikalar Kanunu	4688
13	Terörle Mücadele Kanunu	3713
14	Devlet Memurlarının Görevde Yükselme Esaslarına Dair Genel Yönetmelik	99/12647
15	İl Özel İdareleri, Belediyeler ve İl Özel İdareleri ve Belediyelerin Kurdukları Birlik, Müessese ve İşletmeler ile Bunlara Bağlı Döner Sermayeli Kuruluşlardaki Memurların Görevde Yükselme Esaslarına Dair Yönetmelik	23952 sayılı resmi gazete

BURSA BÜYÜKŞEHİR BELEDİYESİ
2008 YILI PERFORMANS PROGRAMI

16	Kamu Görevlileri Etik Davranış İlkeleri ile Başvuru Usul ve Esasları Hakkında Yönetmelik	25785 sayılı resmi gazete
17	Kamu Görevlerine İlk Defa Atanacaklar İçin Yapılacak Sınavlar Hakkında Genel Yönetmelik	24744 sayılı resmi gazete
18	Özürümlerin Devlet Memurluğuna Alınma Şartları İle Yapılacak Yarışma Sınavları Hakkında Yönetmelik	25585 sayılı resmi gazete
19	Belediye ve Bağlı Kuruluşları İle Mahalli İdare Birlikleri Norm Kadro İlke ve Standartlarına İlişkin Esaslar	26442 sayılı resmi gazete
20	Kamu Kurum ve Kuruluşlarında İşçi Olarak İstihdam Edilecek Özürü ve Eski Hükümlülere Uygulanacak Sınav Yönetmeliği	26147 sayılı resmi gazete
21	Belediye İtfaiye Yönetmeliği	26326 sayılı resmi gazete
22	Özel Güvenlik Hizmetlerine Dair Kanun	5188
23	Belediye Zabıta Yönetmeliği	26490 sayılı resmi gazete
24	Mahalli İdarelere İlk Defa Atanacaklara Dair Sınav Yönetmeliği	26490 sayılı resmi gazete
25	Sözleşmeli Personel Çalıştırılmasına İlişkin Esaslar	16330 sayılı resmi gazete
26	Kamuda Geçici İşçi Pozisyonlarında Çalışanların Sürekli İşçi Kadrolarına veya Sözleşmeli Personel Statüsüne Geçirilmeleri. Geçici İşçi Çalıştırılması ile Bazı Kanunlarda Değişiklik Yapılması Hakkında Kanun	25600 sayılı resmi gazete

BURSA BÜYÜKŞEHİR BELEDİYESİ
2008 YILI PERFORMANS PROGRAMI



Eğitim Şube Müdürlüğü

S.NO	FAALİYET KONUSU	YASAL DAYANAK	REVİZYON TARİHİ
1	Kurum Personelinin Eğitimi	657 Sayılı Devlet Memurları Kanunu	B.B.Ş.B. Meclisinin 05.11.1999 tarih ve 202 sayılı kararı
		Bursa Büyükşehir Belediyesi ve Bağlı Bulunan İşletmelere Ait Aday Memurların Yetiştirilmelerine İlişkin Yönetmelik	
		İçişleri Bakanlığı Hizmet İçi Eğitim Yönetmeliği	
		Aday Memurların Yetiştirilmesine İlişkin Genel yönetmelik.	
		Görevde Yükselme Yönetmeliği (Zabıta)	
		Görevde Yükselme Yönetmeliği (İtfaiye)	
		Yetiştirilmek Amacıyla Yurtdışına Gönderilecek Devlet Memurları Hakkında Yönetmelik	
		Devlet Memurları eğitimi Genel Planı	
2	Hizmet ve Faaliyetler	5393 Sayılı Belediyeler Kanunu	
		5216 Sayılı Büyükşehir Belediye Kanunu	
3	Hizmet Satın Alma	5018 Kamu Mali yönetimi ve Kontrol Kanunu	
		4734-4735 Sayılı Kamu İhale Kanunu	
4	Eğitim Bursu	5102 Sayılı Yüksek Öğrenim Öğrencilerine Burs, Kredi Verilmesine İlişkin Kanun	12.10.2006 tarih ve Esas No:2006/349 ve Karar No:658 sayılı Meclis Kararı
		Büyükşehir Belediyesi Eğitim Bursu Yönetmeliği	
5	Öğrenci Stajı	3308 Sayılı Mesleki Eğitim Kanunu	
		4702 Sayılı Kanun (Değişiklik)	Kabul Tarihi : 29.06.2001

BURSA BÜYÜKŞEHİR BELEDİYESİ
2008 YILI PERFORMANS PROGRAMI

MAAŞ ŞUBE MÜDÜRLÜĞÜ

S.NO	DOKÜMAN ADI	DOKÜMAN NO	YÜRÜRLÜK TARİHİ
1	Devlet Memurları Kanunu	657	23.07.1965
2	T.C. Emekli sandığı Kanunu	5434	17.06.1949
3	İş Kanunu	4857	22.05.2003
4	Sosyal Sigortalar Kanunu	506	17.07.1964
5	Sendikalar Kanunu	2821	07.05.1983
6	Gelir Vergisi Kanunu	193	06.01.1961
7	Toplu İş Sözleşmesi, Grev ve Lokavt Kanunu	2822	07.05.1983
8	2007 Yılı merkezi Yönetim Bütçe Kanunu	5565	01.01.2007
9	Kanun Hükmünde Kararname	375	30.06.1989
10	Büyükşehir Belediye Kanunu	5216	10.07.2004
11	Belediye Kanunu	5393	13.07.2005
12	Kamu Görevlileri Sendika Kanunu	4688	12.07.2001
13	Toplu İş Sözleşmesi		01.03.2007
14	Memurlar ve Diğer kamu Görevlilerin Mali ve Sosyal Haklarında Düzenlemeler ile Bazı Kanun Kanun Hükmünde Değişiklik Yapılması Hakkında Kanun Hükmünde Kararname	631	13.07.2001
15	Devlet ve Ona bağlı Müesseselerde Çalışan İşçilere İlave Tediye Yapılması Hakkında kanun	6772	14.07.1956
16	Damga Vergisi Kanunu	488	01.07.1964
17	Kamu Mali Yönetim ve Kontrol Kanunu	5018	10.12.2003

BURSA BÜYÜKŞEHİR BELEDİYESİ
2008 YILI PERFORMANS PROGRAMI



İDARİ İŞLER ŞUBE MÜDÜRLÜĞÜ

SIRA NO	DOKÜMAN ADI	DOKÜMAN NO
1	Büyükşehir Belediye Kanunu	5216
2	Belediye Kanunu	5393
3	İş Kanunu	4857
4	Kamu Konutları Kanunu	2946
5	Kamu Konutları Yönetmeliği	23.09.1984 tarih ve 18524 sayılı Resmi Gazete
6	294 Sıra Nolu Milli Emlak Genel Tebliği Kira Bedellerinin Hesaplanması Hakkında	26.05.2005 tarih ve 25826 sayılı Resmi Gazete
7	308 Sıra Nolu Milli Emlak Genel Tebliği Kira Bedelleri Hakkında	30.12.2006 tarih ve 26392 sayılı Resmi Gazete
8	Taşınmaz Mal Zilyedliğine Yapılan Tecavüzlerin Önlenmesi Kanunu	3091
9	Taşınmaz Mal Zilyedliğine Yapılan Tecavüzlerin Önlenmesi Kanununa Bazı Maddeler Eklenmesine Dair Kanun	4807
10	Taşınmaz Mal Zilyedliğine Yapılan Tecavüzlerin Önlenmesi Kanununun Uygulama Şekli ve Esaslarına Dair Yönetmelik	31.07.1985 tarih ve 18828 sayılı Resmi Gazete
11	Özel Güvenlik Hizmetlerine Dair Kanun	5188
12	Özel Güvenlik Hizmetlerine Dair Kanunun Uygulanmasına İlişkin Yönetmelik	07.10.2004 tarih ve 25606 sayılı Resmi Gazete
13	Devlet Memurları Kanunu	657
14	Kamu İhale Kanunu	4734-4735

BURSA BÜYÜKŞEHİR BELEDİYESİ
2008 YILI PERFORMANS PROGRAMI

Birimlere Göre Hedeflerin Dağılımı

STRATEJİK HEDEF	O1	A1	H1	Organizasyon şemasının 2009 yılına kadar güncelliğini sağlamak
	O1	A2	H1	2009 yılına kadar her birimin yılda 12 toplantı yapmasını sağlamak
	O1	A3	H2	2009 yılına kadar 2 adet kurum çalışanlarına yönelik Anketler yapmak
	O1	A3	H3	Anket Sonuçlarına göre %2 iyileştirme çalışmaları yapmak
	O1	A3	H4	2009 yılına kadar her yıl 5 Sosyal aktivite düzenlemek
	O1	A3	H5	2009 yılına kadar yer yıl 4 Sportif aktivite düzenlemek
	O2	A2	H5	Hizmet ihalelerinde Tasarrufa gidilerek ihale bedeliyle bitirmek, keşif artışına zorunlu olmadıkça gitmemek.
	O7	A1	H1	Yılda 2 defa Kamu kurumları ile koordinasyonu sağlamak
	O7	A2	H1	2006-2007 yılları arasında Mevcut Durumun Tespiti için yoksulluk Haritası çıkartmak.
	O7	A2	H2	2006-2009 yılları arasında toplam 15 bin aileye çeşitli yardım konularında hizmet sunumunun yapılması.
	O7	A3	H4	2006-2009 yılları arasında engellilerin Ulaşılabilirliğin kolaylaştırmak.
	O8	A2	H3	2006-2009 yılları arasında, yeni İtfaiye araç - gereç ve ekipmanlarını standartlara uygun olarak almak
	O13	A1	H1	Her yıl 3 saat/adam Planlı İç / Dış Eğitim vermek.
	O13	A1	H2	Her yıl 2 saat/adam Birim içi Eğitim vermek.
	O15	A2	H1	2007-2009 yılları arasında .e-dönüşümü yakalayabilmek için e-belediye uygulaması yapmak.

BURSA BÜYÜKŞEHİR BELEDİYESİ
2008 YILI PERFORMANS PROGRAMI



STRATEJİK HEDEF O... / A... / H...						
Performans Hedefi:						
Proje / Yatırım Adı						
		2006 Gerç.	2007 Tahmin	2008 Hedef	2009 Hedef	2010 Hedef
Performans Göstergeleri	İş ve işlemleri belirlenen standart süre içerisinde gerçekleştirmek.	% 98	% 98	%100	%100	%100
	Müdürlük faaliyetlerinden kurum çalışanlarının memnuniyet oranı			%85	%90	%95
Faaliyet ve Projeler	Faaliyet	Memur Personel özlük İşleri				
	Faaliyet	İşçi Personel Özlük İşleri				
Kaynak İhtiyacı	EKONOMİK SINIFLANDIRMAYA GÖRE HARCAMALAR					
	Personel Giderleri		280.663	291.978	303.659	315.805
	Sosyal Güvenlik Kurumlarına Devlet Primi Giderleri		46.615	46.480	48.339	50.273
	Mal ve Hizmet Alım Giderleri		9.265	3.339.501	3.473.081	3.612.004
	Sermaye Giderleri					
	Toplam		336.543	3.677.959	3.825.079	3.978.082
	Destek payı					
	Uluslar arası projeler					
Genel Toplam			336.543	3.677.959	3.825.079	3.978.082

BURSA BÜYÜKŞEHİR BELEDİYESİ
2008 YILI PERFORMANS PROGRAMI

STRATEJİK HEDEF: 13.1 Kurum Çalışanına (İç Müşteri) Yönelik, Planlı İç/Dış Eğitim /Plansız Eğitim / Birimiçi Eğitim Verilmesini Sağlamak						
Performans Hedefi: 13.1.1. 2008 yılında kurum personeline kişi başına 5 Saat*Adam / Yıl, Planlı İç/Dış Eğitim, Plansız Eğitim vermek 13.1.2. 2008 yılında Birimiçi Eğitim verilmesi						
Proje / Yatırım Adı						
		2006 Gerç.	2007 Tahmin	2008 Hedef	2009 Hedef	2010 Hedef
Performans Göstergeleri	PLANLI İÇ/DIŞ EĞİTİM Eğitimin Gerçekleşme Oranı	% 73	% 90	% 90	% 90	% 90
	Uzmanın Etkinliği	% 94.3	% 80	% 80	% 80	% 80
	Eğitimin Etkinliği	% 91.4	% 80	% 80	% 80	% 80
	Eğitim/Ortam	% 87.5	% 80	% 80	% 80	% 80
	PLANLI İÇ/DIŞ / PLANSIZ EĞİTİM Kişi başına düşen eğitim	3.95 saat*adam	3 saat*adam	3 saat*adam	3 saat*adam	3 saat*adam
	BİRİMİÇİ EĞİTİM Eğitimin Gerçekleşme Oranı	% 98	% 90	% 90	% 90	% 90
	BİRİMİÇİ EĞİTİM Kişi başına düşen eğitim (adam*saat)	8.29 saat*adam	2 saat*adam	2 saat*adam	2 saat*adam	2 saat*adam
Faaliyet ve Projeler	Faaliyet	Yıllık İç/Dış Eğitim Planının Hazırlanması				
	Faaliyet	Yıllık İç/Dış Eğitim Planının Onaylanması				
	Faaliyet	Yıllık İç/Dış Eğitim Planının Uygulanması				
	Faaliyet	Plansız Eğitim Önerilerinin Değerlendirilerek, Personelin Katılımının Sağlanması				
	Faaliyet	Birimiçi Eğitimlerin Uygulanması ve Raporlanması				
Kaynak İhtiyacı	EKONOMİK SINIFLANDIRMAYA GÖRE HARCAMALAR					
	Personel Giderleri	13.000	11.500	12.500	13.000	13.520
	Sosyal Güvenlik Kurumlarına Devlet Primi Giderleri	370	1.780	1.875	2.513	3.367
	Mal ve Hizmet Alım Giderleri	3.835	16.500	30.511	31.731	33.000
	Sermaye Giderleri					
	Toplam	17.205	29.780	44.886	47.244	49.887
	Destek Payı					
Uluslararası projeler						
Genel Toplam		17.205	29.780	44.886	47.244	49.887

BURSA BÜYÜKŞEHİR BELEDİYESİ
2008 YILI PERFORMANS PROGRAMI



STRATEJİK HEDEF: 7.2.2 Üniversite Öğrencilerine Eğitim Bursu Yardımı Yapılması						
Performans Hedefi: Her yıl, Meclis Kararıyla belirlenen sayıda öğrenciye eğitim-öğretim dönemi süresince (8 ay) eğitim bursu yardımı yapılması						
Proje / Yatırım Adı						
		2006 Gerç.	2007 Tahmin	2008 Hedef	2009 Hedef	2010 Hedef
Performans Göstergeleri	Eğitim Bursu Verilecek Öğrenci Sayısı	1750	1750	1750	1750	1750
	Eğitim Bursu İşlemlerinden Memnuniyet	% 89	% 80	% 80	% 80	% 80
	Personel Davranışından Memnuniyet	% 93	% 80	% 80	% 80	% 80
	İletişim Kolaylığı	% 85	% 80	% 80	% 80	% 80
	Burs Ücretinin Yeterliliği	% 59	% 80	% 80	% 80	% 80
	Burs Ödeme Süresinin Uygunluğu	% 85	% 80	% 80	% 80	% 80
	Öğrenci Sayısının Yeterliliği	% 69	% 80	% 80	% 80	% 80
	Banka İşlemlerinden Memnuniyet	% 82	% 80	% 80	% 80	% 80
Faaliyet ve Projeler	Faaliyet	Mevcut öğrencilerin kayıt yenileme işlemlerinin yapılarak, yeni dönem öğrenci kontenjanının belirlenmesi				
	Faaliyet	Ön kayıt başvurularının alınması				
	Faaliyet	Kesin kayıt yaptıracak olan öğrencilerin Burs Komisyonu tarafından belirlenmesi, asil ve yedek listenin ilan edilmesi				
	Faaliyet	Burs almaya hak kazanan öğrencilerin kesin kayıt işlemlerinin yapılması				
	Faaliyet	Eğitim bursu ödemelerinin aylık olarak yapılması				
	Faaliyet	Kredi ve Yurtlar Kurumunu Bilgilendirme				
Kaynak İhtiyacı	EKONOMİK SINIFLANDIRMAYA GÖRE HARCAMALAR					
	Personel Giderleri	13.000	11.500	12.500	13.000	13.520
	Sosyal Güvenlik Kurumlarına Devlet Primi Giderleri	370	1.780	1.875	2.513	3.367
	Mal ve Hizmet Alım Giderleri	900.000	1.050.000	1.100.000	1.400.000	1.750.000
	Sermaye Giderleri					
	Toplam	913.370	1.063.280	1.114.375	1.415.513	1.766.887
	Destek Payı					
Uluslararası projeler						
Genel Toplam		913.370	1.063.280	1.114.375	1.415.513	1.766.887

BURSA BÜYÜKŞEHİR BELEDİYESİ
2008 YILI PERFORMANS PROGRAMI

STRATEJİK HEDEF: 13.2.2 Meslek Lisesi Ve Yüksekokul Öğrencilerine Dönem Ve Yaz Stajı Eğitimi Verilmesi						
Performans Hedefi: Yasal Öğrenci Kontenjanının Kullanılması (Kurumda çalışan personel sayısının % 5 ile % 10'u arasındaki sayıda öğrenciye staj yaptırılması)						
Proje / Yatırım Adı						
		2006 Gerç.	2007 Tahmin	2008 Hedef	2009 Hedef	2010 Hedef
Performans Göstergeleri	Yasal Kontenjana göre Meslek Lisesi ve Yüksekokul öğrencilerine Dönem-Yaz Stajı yaptırılması	% 7.7	% 5-% 10	% 5-% 10	%5-% 10	% 5-% 10
	Koordinatörlük Hizmetinden Memnuniyet	% 93	% 90	% 90	% 90	% 90
	Staj ve Çalışma Ortamından Memnuniyet	% 92	% 90	% 90	% 90	% 90
	Daire Amiri / Personelin Yaklaşımından Memnuniyet	% 92	% 90	% 90	% 90	% 90
	Stajın Mesleki Gelişime Katkısı	% 83	% 90	% 90	% 90	% 90
Faaliyet ve Projeler	Faaliyet	Dairelerde Staj Yaptırılacak Öğrenci Sayısı ve Branşların Belirlenmesi				
	Faaliyet	Öğrenci Başvurularının Kabul İşlemlerinin Yapılması				
	Faaliyet	Dönem Yaz Stajı Eğitiminin Gerçekleştirilmesi				
Kaynak İhtiyacı	EKONOMİK SINIFLANDIRMAYA GÖRE HARCAMALAR					
	Personel Giderleri	13.000	11.500	12.500	13.000	13.520
	Sosyal Güvenlik Kurumlarına Devlet Primi Giderleri	370	1.780	1.875	2.513	3.367
	Mal ve Hizmet Alım Giderleri	58.000	75.000	50.000	52.000	54.080
	Sermaye Giderleri					
	Toplam	71.370	88.280	64.375	67.513	70.967
	Destek Payı					
Uluslararası projeler						
Genel Toplam		71.370	88.280	64.375	67.513	70.967

BURSA BÜYÜKŞEHİR BELEDİYESİ
2008 YILI PERFORMANS PROGRAMI



STRATEJİK HEDEF: 13.2.1 Hemşehrilerimizin (Dış Müşteri) Kentlilik Bilincinin Geliştirilmesine Yönelik Olarak Dairelerimiz Tarafından Hedef Kitle Eğitimleri Verilmesi						
Performans Hedefi: Her Dairenin Yıllık Hedef Kitle Eğitim Planını % 70 oranında gerçekleştirmesi						
Proje / Yatırım Adı						
		2006 Gerç.	2007 Tahmin	2008 Hedef	2009 Hedef	2010 Hedef
Performans Göstergeleri	Daireler tarafından Yıllık Hedef Kitle Eğitim Planının Gerçekleştirilmesi	% 100	% 70	% 70	% 70	% 70
Faaliyet ve Projeler	Faaliyet	Daireler tarafından Hemşehrilerimize (Dış Müşteri) Hedef Kitle Eğitimi verilmesi				
	Faaliyet	Gerçekleştirilen Hedef Kitle Eğitimlerinin Raporlanması				
Kaynak İhtiyacı	EKONOMİK SINIFLANDIRMAYA GÖRE HARCAMALAR					
	Personel Giderleri	4.497	2.937.50	4.312	4.484	4.663
	Sosyal Güvenlik Kurumlarına Devlet Primi Giderleri	121	436,75	625	838	1.123
	Mal ve Hizmet Alım Giderleri					
	Sermaye Giderleri					
	Toplam	4.618	3.374.25	4.937	5.322	5.786
	Destek Payı					
	Uluslararası projeler					
Genel Toplam		4.618	3.374.25	4.937	5.322	5.786

BURSA BÜYÜKŞEHİR BELEDİYESİ
2008 YILI PERFORMANS PROGRAMI

STRATEJİK HEDEF: 7.5.3 Ortak Bir Kent Kültürü Oluşturulması Ve Kentlilik Bilincinin Geliştirilmesi Amacıyla, İlköğretim Öğrencilerine Yönelik Olarak Kent Gönüllüleri Gençlik Kampı Düzenlenmesine Yönelik Yönetmen, Eğitimci Ve Organizasyon Hizmetlerinin Karşlanması						
Performans Hedefi: Her yıl yaz aylarında 2000 öğrencinin 5 ayrı dönemde kampa katılımının sağlanması						
Proje / Yatırım Adı						
		2006 Gerç.	2007 Tahmin	2008 Hedef	2009 Hedef	2010 Hedef
Performans Göstergeleri	Kampa Katılan Öğrenci Sayısı	1500	2000	2000	2000	2000
	Kamp Dönem Sayısı	4	5	5	5	5
	Öğrencilerin Genel Memnuniyet Oranı	% 73	% 80	% 80	% 80	% 80
Faaliyet ve Projeler	Faaliyet	Kent Gönüllüleri Gençlik Kampı'nın Yönetici ve Eğitimci İhtiyacının karşılanması ve organizasyon hizmetlerinin ihale sürecinin gerçekleştirilmesi				
	Faaliyet	Yüklenici tarafından öğrenci başvurularının alınması, öğrenci seçiminin yapılması, kamp faaliyetlerinin gerçekleştirilmesi				
	Faaliyet	Öğrencilerin kamp faaliyetlerinden memnuniyetinin ölçülmesine yönelik anket çalışması yapılması ve analiz edilerek raporlanması				
	Faaliyet	Hakediş Raporlarının Hazırlanması				
Kaynak İhtiyacı	EKONOMİK SINIFLANDIRMAYA GÖRE HARCAMALAR					
	Personel Giderleri	4.497	2.937.5	4.312	4.484	4.663
	Sosyal Güvenlik Kurumlarına Devlet Primi Giderleri	121	436.75	625	838	1123
	Mal ve Hizmet Alım Giderleri	103.200	198.281.83	230.000	239.200	248.768
	Sermaye Giderleri					
	Toplam	107.818	201.656.08	234.937	244.522	254.554
	Destek Payı					
	Uluslararası projeler					
Genel Toplam		107.818	201.656.08	234.937	244.522	254.554

BURSA BÜYÜKŞEHİR BELEDİYESİ
2008 YILI PERFORMANS PROGRAMI



STRATEJİK HEDEF: 1.2.1- 2009 yılına kadar her birimin yılda 12 toplantı yapmasını sağlamak						
1.6.1- 2009 yılına kadar Süreçlerde iyileştirmeler yapmak						
Performans Hedefi: Kurumsal hizmet ve faaliyetlerde etkinlik / verimlilik sağlayarak, katılımcı yönetim modelini uygulamak, Kurum personelinin motivasyonunu güçlendirmek						
Proje / Yatırım Adı						
		2006 Gerç.	2007 Tahmin	2008 Hedef	2009 Hedef	2010 Hedef
Performans Göstergeleri	Periyodik Toplantıların Yapılması	12 Toplantı	12 Toplantı	12 Toplantı	12 Toplantı	12 Toplantı
	KYS'nin Geliştirilmesi, Süreçlerin iyileştirilmesi	Süreç İzleme	Süreç İzleme	Süreç İzleme	Süreç İzleme	Süreç İzleme
	Kamu Kurumları ile Koordinasyon	Yılda 3 kez	Yılda 3 kez	Yılda 3 kez	Yılda 3 kez	Yılda 3 kez
	Standart Evrak Sürelerinin Uygulanması	Standart Süre	Standart Süre	Standart Süre	Standart Süre	Standart Süre
Faaliyet ve Projeler	Faaliyet (1.2.1-3)	Aylık periyodik değerlendirme toplantılarının yapılması				
	Faaliyet (1-6)	Kalite Yönetim Sisteminin izlenmesi ve süreçlerin iyileştirilmesi				
	Faaliyet (7.1-1)	Kamu Kurumları ile iletişim ve Koordinasyon Sağlanması				
	Faaliyet	Standart Evrak sürelerinin yazışmalarda uygulanması				
Kaynak İhtiyacı	EKONOMİK SINIFLANDIRMAYA GÖRE HARCAMALAR					
	Personel Giderleri	4.497	2.937.5	4.316	4.489	4.669
	Sosyal Güvenlik Kurumlarına Devlet Primi Giderleri	122	436.75	625	838	1123
	Mal ve Hizmet Alım Giderleri					
	Sermaye Giderleri					
	Toplam	4.619	3.374.25	4.941	5.327	5.792
	Destek Payı					
Uluslararası projeler						
Genel Toplam		4.619	3.374.25	4.941	5.327	5.792

BURSA BÜYÜKŞEHİR BELEDİYESİ
2008 YILI PERFORMANS PROGRAMI

STRATEJİK HEDEF: 1.3.2 Kurum Çalışanlarının (İç Müşteri) Üst Yönetimden Beklentilerini Tespit Ederek, İyileştirme Çalışmaları Yapmak						
Performans Hedefi: Personel memnuniyetini ölçmeye yönelik anket çalışması yaparak Çalışan (iç Müşteri) Memnuniyet oranını her yıl % 2 arttırmak						
Proje / Yatırım Adı						
		2006 Gerç.	2007 Gerç.	2008 Hedef	2009 Hedef	2010 Hedef
Performans Göstergeleri	Çalışan (iç Müşteri) Memnuniyet Anketi Yapmak (2 yılda 1)		Mart Nisan		Mart Nisan	
	Genel Memnuniyet oranını her yıl % 2 arttırmak		% 64		% 68	
Faaliyet ve Projeler	Faaliyet	Çalışan (iç Müşteri) Memnuniyet Anketi yapılması (2 Yılda 1)				
	Faaliyet	Anket Sonuçlarının Değerlendirilmesi				
	Faaliyet	Anket Sonuçlarına göre iyileştirme çalışmaları yapılması				
Kaynak İhtiyacı	EKONOMİK SINIFLANDIRMAYA GÖRE HARCAMALAR					
	Personel Giderleri	-	2.937.5	-	3.188	-
	Sosyal Güvenlik Kurumlarına Devlet Primi Giderleri	-	436.75	-	750	-
	Mal ve Hizmet Alım Giderleri	-	3.835	-	4.500	-
	Sermaye Giderleri	-	-	-	-	-
	Toplam	-	7.209.25	-	8.438	-
	Destek Payı					
	Uluslararası projeler					
Genel Toplam		-	7.209.25	-	8.438	-

BURSA BÜYÜKŞEHİR BELEDİYESİ
2008 YILI PERFORMANS PROGRAMI



STRATEJİK HEDEFİ : 1.3 Personel Memnuniyetini ve Motivasyonunu arttırmak için çalışmalar yapmak .						
Performans Hedefi: 2008 yılında Kurumuz çalışanlarının maaş ve ikramiye tahakkuk işlemlerini zamanında yapmak.						
		2006 Gerç.	2007 Tahmin	2008 Hedef	2009 Hedef	2010 Hedef
Performans Göstergeleri	Memur, İşçi ve sözleşmeli personelin maaş tahakkuk işlemlerini yapmak	2053	2017	2000	2000	2000
Faaliyet ve Projeler	Faaliyet	Memur personelinin maaş tahakkuk işlemlerini yapmak				
	Faaliyet	İşçi personelinin maaş tahakkuk işlemlerini yapmak				
	Faaliyet	Sözleşmeli personelin maaş tahakkuk işlemlerini yapmak				
	Faaliyet	Kurumumuzdan emekli olan işçi personelin sosyal yardım zammı tahakkuklarını düzenlemek				
	Faaliyet	Memur personelin yan ödeme özel hizmet cetvellerinin düzenlenmesi, onay için valiliğe gönderilmesi, onaydan sonra Sayıştay Başkanlığına gönderilmesi				
	Faaliyet	Emekli olan personelin kıdem ve ihbar tazminatının tahakkukunun hazırlanması				
	Faaliyet	Kurumumuzda çalışan işçi personelin aylık sigorta tahakkuk fişlerinin internet ortamından alınması .				
	Faaliyet	Memur personelinin emekli keseneklerinin on-line sisteminden göndermek.				
Kaynak İhtiyacı	EKONOMİK SINIFLANDIRMAYA GÖRE HARCAMALAR					
	Personel Giderleri		77.185,00	99.058,00	102.323,00	105.708,00
	Sosyal Güvenlik Kurumlarına Devlet Primi Giderleri		12.376,00	13.100,00	13.525,00	14.070,00
	Mal ve Hizmet Alım Giderleri		3.876,00	4.070,00	4.240,00	4.415,00
	Sermaye Giderleri					
	Toplam		93.437,00	116.228,00	120.088,00	124.193,00
	Destek Payı					
	Uluslararası projeler					
Genel Toplam			93.437,00	116.228,00	120.088,00	124.193,00

BURSA BÜYÜKŞEHİR BELEDİYESİ
2008 YILI PERFORMANS PROGRAMI

STRATEJİK HEDEF : 1.3.5 2009yılına Kadar Her Yıl 4 Spor Aktivitesi Düzenlemek						
10.4.3 2009 yılı sonuna kadar spor faaliyetleri düzenlemek						
Performans Hedefi: 1.3.5 2008 Yılında 4 Spor Aktivitesi Düzenlemek						
10.4.3 2008 yılında spor faaliyetleri düzenlemek						
Proje / Yatırım						
		2006 Gerç.	2007 Tahmin	2008 Hedef	2009 Hedef	2010 Hedef
Performans Göstergeleri	Plana Uyum	-	%100	%100	%100	%100
	Spor Aktivite Gerçekleşmesi	2	4	4	4	4
Faaliyet ve Projeler	Faaliyet	Futbol Turnuvası Düzenlemek				
	Faaliyet	Voleybol Turnuvası Düzenlemek				
	Faaliyet	Basketbol Turnuvası Düzenlemek				
	Faaliyet	Masa Tenisi Turnuvası Düzenlemek				
Kaynak İhtiyacı	EKONOMİK SINIFLANDIRMAYA GÖRE HARCAMALAR					
	Personel Giderleri	-	-	4576	4793	5010
	Sosyal Güvenlik Kurumlarına Devlet Primi Giderleri	-	-	775	843	910
	Mal ve Hizmet Alım Giderleri	-	-	-	89000	93500
	Sermaye Giderleri	-	-	-	-	-
	Toplam			5351	94.636	99.420
	Destek Payı	-	-	-	-	-
	Uluslararası projeler	-	-	-	-	-
Genel Toplam		-	-	5351	94.636	99.420

BURSA BÜYÜKŞEHİR BELEDİYESİ
2008 YILI PERFORMANS PROGRAMI



STRATEJİK HEDEF : Kuruma ait lojman ve misafirhanelerin tahsis ve tahliyelerini yapmak						
Performans Hedefi: Kuruma ait 191 lojmanın ve 4 misafirhanenin tahsis ve tahliye işlemlerini %100 gerçekleştirmek.						
Proje / Yatırım						
		2006 Gerç.	2007 Tahmin	2008 Hedef	2009 Hedef	2010 Hedef
Performans Göstergeleri	Mevcut Boş Lojmanların Tahsis işlemlerini Gerçekleştirmek	%100	%100	%100	%100	%100
	Lojman Tahliyelerini Süresinde Gerçekleştirmek	29 Adet	14 Adet	9 Adet	17 Adet	42 Adet
Faaliyet ve Projeler	Faaliyet	Lojman Tahsis İşlemlerini Yapmak				
	Faaliyet	Lojman Tahliye İşlemlerini Yapmak				
	Faaliyet	Misafirhanelerin Tahsis ve Tahliye İşlemlerini Yapmak				
	Faaliyet	Lojman Tahsis Komisyonunun Sekretarya İşlemlerini Yürütmek ve Alınan Kararları Uygulamak				
	Faaliyet	Lojman ve Misafirhanelerin Tadilat, Bakım ve Onarım Çalışmalarının Takibini Yapmak				
	Faaliyet	Büyükşehir Belediye Hizmet Binaları ve Misafirhanelerinin Doğalgaz Abonelik Sözleşmelerini Yapmak				
Kaynak İhtiyacı	EKONOMİK SINIFLANDIRMAYA GÖRE HARCAMALAR					
	Personel Giderleri	-	-	35.993	37.373	38.839
	Sosyal Güvenlik Kurumlarına Devlet Primi Giderleri	-	-	7.991	8.529	9.073
	Mal ve Hizmet Alım Giderleri	-	-	145.451	341.000	355.000
	Sermaye Giderleri	-	-	-	-	-
	Toplam	-	-	189.435	386.902	402.912
	Destek Payı	-	-	-	-	-
Uluslararası projeler	-	-	-	-	-	
Genel Toplam		-	-	189.435	386.902	402.912

BURSA BÜYÜKŞEHİR BELEDİYESİ
2008 YILI PERFORMANS PROGRAMI

STRATEJİK HEDEF : 2.2.5. Hizmet ihalelerinde Tasarrufa gidilerek ihale bedeliyle bitirmek, keşif artışına zorunlu olmadıkça gitmemek.						
Performans Hedefi: Temizlik Hizmet İhalesini Yapmak. İhale Bedeli İle İşi Bitirmek						
Proje/Yatırım						
		2006 Gerç.	2007 Tahmin	2008 Hedef	2009 Hedef	2010 Hedef
Performans Göstergeleri	Plana Uyum	%100	%100	%100	%100	%100
	23 Birimde Temizlik Hizmet İhalesini İhale Bedeliyle Bitirmek	160 kişi	168 kişi	205 kişi	210 kişi	215 kişi
Faaliyet ve Projeler	Faaliyet	İhale Dosyasını Hazırlamak				
	Faaliyet	İhale hak ediş Dosyalarını İncelemek				
	Faaliyet	Her Yıl 4 Defa Temizlik Memnuniyet Anketi Yapmak				
	Faaliyet	Her Yıl Temizlik Personellerine Hedef Kitle Eğitimi Vermek				
Kaynak İhtiyacı	EKONOMİK SINIFLANDIRMAYA GÖRE HARCAMALAR					
	Personel Giderleri	-	-	13728	14378	15029
	Sosyal Güvenlik Kurumlarına Devlet Primi Giderleri	-	-	2326	2527	2728
	Mal ve Hizmet Alım Giderleri	-	-	3.500.000	4.500.000	5.000.000
	Sermaye Giderleri	-	-	-	-	-
	Toplam	-	-	3.516.054	4.516.905	5.017.757
	Destek Payı	-	-	-	-	-
	Uluslararası projeler	-	-	-	-	-
Genel Toplam		-	-	3.516.054	4.516.905	5.017.757

BURSA BÜYÜKŞEHİR BELEDİYESİ
2008 YILI PERFORMANS PROGRAMI



STRATEJİK HEDEF : 2.2.5. Hizmet ihalelerinde Tasarrufa gidilerek ihale bedeliyle bitirmek, keşif artışına zorunlu olmadıkça gitmemek.							
Performans Hedefi: Özel Güvenlik İhalesini Yapmak. İhale Bedeli İle İş Bitirmek							
Proje/Yatırım							
		2006 Gerç.	2007 Tahmin	2008 Hedef	2009 Hedef	2010 Hedef	
Performans Göstergeleri	Plana Uyum	%100	%100	%100	%100	%100	
	28 Birimde Özel Güvenlik Hizmet İhalesini İhale Bedeliyle Bitirmek	154	207	265	280	300	
Faaliyet ve Projeler	Faaliyet	İhale Dosyasını Hazırlamak					
	Faaliyet	İhale hak ediş Dosyalarını İncelemek					
	Faaliyet	Her Yıl 4 Defa Özel Güvenlik Memnuniyet Anketi Yapmak					
	Faaliyet	Her Yıl 1 Defa Özel Güvenlik Personellerine Hedef Kitle Eğitimi Vermek					
Kaynak İhtiyacı	EKONOMİK SINIFLANDIRMAYA GÖRE HARCAMALAR						
	Personel Giderleri		-	-	13728	14378	15029
	Sosyal Güvenlik Kurumlarına Devlet Primi Giderleri		-	-	2326	2527	2728
	Mal ve Hizmet Alım Giderleri		-	-	5.000.000	7.500.000	8.400.000
	Sermaye Giderleri		-	-	-	-	-
	Toplam		-	-	5.016.054	7.516.905	8.417.757
	Destek Payı		-	-	-	-	-
Uluslararası projeler		-	-	-	-	-	
Genel Toplam		-	-	5.016.054	7.516.905	8.417.757	

BURSA BÜYÜKŞEHİR BELEDİYESİ
2008 YILI PERFORMANS PROGRAMI

STRATEJİK HEDEF : 1.3.4 Kurum Personeline Yönelik Olarak Her Yıl Sosyal Etkinlik Düzenlemek						
Performans Hedefi: 2008 yılında 5 Sosyal Etkinlik Düzenlenmesi						
Proje/Yatırım						
		2006 Gerç.	2007 Tahmin	2008 Hedef	2009 Hedef	2010 Hedef
Performans Göstergeleri	Programa Uyum	%100	%100	%100	%100	%100
	Kültürel Gezi	1	2	2	2	2
	Personel Pikniği	1	1	1	1	1
	Personel Yemeği	1	2	2	2	2
Faaliyet ve Projeler	Faaliyet	Personel Pikniği Düzenlemek				
	Faaliyet	Kültürel Gezi Düzenlemek				
	Faaliyet	Personel Yemeği Düzenlemek				
	Faaliyet	Memnuniyet Anketleri Yapmak				
Kaynak İhtiyacı	EKONOMİK SINIFLANDIRMAYA GÖRE HARCAMALAR					
	Personel Giderleri	-	-	4576	4794	5011
	Sosyal Güvenlik Kurumlarına Devlet Primi Giderleri	-	-	776	843	911
	Mal ve Hizmet Alım Giderleri	-	-	20.000	26.000	29.000
	Sermaye Giderleri	-	-	-	-	-
	Toplam	-	-	25352	31637	34922
	Destek Payı	-	-	-	-	-
Uluslararası projeler	-	-	-	-	-	
Genel Toplam		-	-	25352	31637	34922

BURSA BÜYÜKŞEHİR BELEDİYESİ
2008 YILI PERFORMANS PROGRAMI



STRATEJİK HEDEF : Kurum Personeline Yönelik İdari Hizmetlerin Gerçekleştirilmesi						
Performans Hedefi: Kurum Personeline Yönelik İdari Hizmetlerin Her Yıl İçin %100 Yerine Getirilmesi						
Proje/Yatırım						
		2006 Gerç.	2007 Tahmin	2008 Hedef	2009 Hedef	2010 Hedef
Performans Göstergeleri	Kurum Personeline Sürekli Görevli Kimlik Kartı Taleplerinin Karşılanması	%100	%100	%100	%100	%100
	Uygun Görülen Etkinlik ve Duyuruların İlan Panolarına Asılması	%100	%100	%100	%100	%100
Faaliyet ve Projeler	Faaliyet	Memur-Sözleşmeli Personel ve İşçi Statüsünde Çalışanların Sürekli Görevli Kimlik Kartlarının Yapıtılması ve Değiştirilmesi İşlemlerini Yürütmek				
	Faaliyet	Kurum içi ve dışından gelen çeşitli etkinlik ve duyuruların kontrol edilerek ilan panolarına asılması				
Kaynak İhtiyacı	EKONOMİK SINIFLANDIRMAYA GÖRE HARCAMALAR					
	Personel Giderleri	-	-	4576	4794	5010
	Sosyal Güvenlik Kurumlarına Devlet Primi Giderleri	-	-	776	843	910
	Mal ve Hizmet Alım Giderleri	-	-	3430	4324	6090
	Sermaye Giderleri	-	-	-	-	-
	Toplam	-	-	8782	9961	12010
	Destek Payı	-	-	-	-	-
	Uluslararası projeler	-	-	-	-	-
Genel Toplam		-	-	8782	9961	12010

BURSA BÜYÜKŞEHİR BELEDİYESİ
2008 YILI PERFORMANS PROGRAMI

KAYNAK GELİŞTİRME VE İŞTİRAKLER DAİRESİ BAŞKANLIĞI	
Harcama Yetkilisi	: Enver KARAKOÇ
Görev ünvanı	: Kaynak Geliştirme ve İştirakler Dairesi Başkanı
Özgeçmiş	
<p>1961 Gümüşhane’de doğdu. İlk ve Orta okulu İskenderun da Liseyi Karaman da Üniversite öğrenimini Konya Selçuk Üniversitesinde 1983’ te tamamladı. Bir süre serbest gazetecilik yaptı.</p> <p>1985-1993 Bursa İnegöl İ.H.L.’de öğretmenlik ve idarecilik yaptı.</p> <p>1993- 2003 çeşitli gazete ve televizyonlarda Genel Yayın Yönetmenliği ve Genel Müdürlük görevlerinde bulundu.</p> <p>2003- 2004 İskenderun Kurtuluş İlköğretim Okulunda öğretmenlik yaptı.</p> <p>2004- 2005 Bursa Büyükşehir Belediyesi Şehir Kütüphanesi Müdürlüğü görevinde bulundu.</p> <p>2005-2007 Bursa Büyükşehir Belediyesi Kaynak Geliştirme ve İştirakler Daire Başkan Vekilliği görevine devam etmektedir.</p> <p>iki yayınlanmış kitabı ve çeşitli dallarda ödülleri vardır.</p>	
GÖREV TANIMLARI	
HAL ŞUBE MÜDÜRLÜĞÜ	
<p>5272 Sayılı Belediye Kanununun 15.nci maddesinin J. bendi, 5216 Sayılı Büyükşehir Belediyelerinin Yönetimi Hakkındaki Kanun ve Yaş Sebze ve Meyve Ticaretinin Düzenlenmesi ile ilgili 552 sayılı K.H.Kararnameye göre kurulan Toptancı Halleri halkın ihtiyacı olan sebze-meyve ve su ürünlerinin toptan satışa arz edildiği kuruluşlardır.</p> <p>Hal Şube Müdürlüğü Yaş Sebze ve Meyve Ticaretinin Düzenlenmesi ile ilgili 552 sayılı K.H. Kararname, Belediye Meclisi ve Encümeni’nin Kararları doğrultusunda hareket ederek sebze-meyve ve su ürünlerinin Hal’de kalite, Standart ve Sağlık kurallarına uygun olarak fiyatların serbest rekabet şartlarına göre oluşmasını sağlamak, üretici ile tüketici ve bu işi meslek edinenlerin karşılıklı hak ve menfaatlerini gözeterek itilafli konuları çözüme kavuşturmak için her türlü önlemi almakla yükümlüdür.</p>	
KİRALAR ŞUBE MÜDÜRLÜĞÜ	
<p>Müdürlüğümüz Kaynak Geliştirme ve İştirakler Daire Başkanlığına bağlı olarak hizmet vermektedir.</p> <p>2886 Sayılı İhale Kanunu ile Mülkiyeti Bursa Büyükşehir Belediyesine ait taşınır ve taşınmaz malların ihale ile kiralanmasından sonraki safhada; kiracı ile mülk sahibi olan Belediyemiz arasında, dönem kira mukavelelerini hazırlayıp imzalatmak, kullanım bedeli karşılığı kullanılan yerlerin bedel tespitlerini yapmak, kiralanın ve kullanım bedeli karşılığı tahsis yapılan yerlerin sözleşmeye uygun işletilip</p>	



işletilmediğini denetlemek, sözleşme hükümlerine aykırı hareket edenler hakkında 5393 Sayılı Belediye Kanunu, 6570 Sayılı Kira Kanunu, 2464 Sayılı Belediye Gelirleri Kanunu, 5216 Sayılı Büyükşehir Belediye Kanunu ve 6183 Sayılı A.A.T.U.H. Kanun ile diğer ilgili mevzuat dahilinde gerekli idari ve hukuki takibatı yapmak ve yaptırmak.

Kiralanan ve kullanım bedeli karşılığı tahsis yapılan mülklerin mevzuata uygun kira tahakkuklarını hazırlayarak tahsilatın yapılması için Mali Hizmetler Dairesi Başkanlığına iletmek.

Kiracıların ve kullanım bedeli karşılığı tahsis yapılan müstecirlerin sicil dosyasını tutmak, tamamlamak, muhafaza etmek.

İŞTİRAKLER ŞUBE MÜDÜRLÜĞÜ

1997 yılında faaliyete geçen Terminal kompleksi tüm Bursa halkına ve şehirlerarası otobüslerle Bursa'dan geçen yerli ve yabancı turistlere hizmet vermektedir. Bursa Büyükşehir Belediyesi Şehirlerarası Otobüs terminali kompleksi, yap – işlet devret modeli (kiralama) ile yapılmış ve işletme hakkı 10 yıl süre ile S.S.Bursa Otobüsçüler Temin Tevzi Kooperatifine (BOY – KOOP) verilmiştir.

Şube Müdürlüğümüzün görevleri: Terminal içerisi aksaklıkları gidermek, Belediye ile BOY-KOOP ve esnaf arasında koordinasyonu sağlamak ve sözleşmelerden doğan Belediyemiz hak ve menfaatlerini korumak ve kollamak diye özetlenebilir.

Görevle ilgili kullanılan yasa ve yönetmelikler

HAL ŞUBE MÜDÜRLÜĞÜNÜN KULLANDIĞI YASA VE YÖNETMELİKLER.

ADI	YAYIMLANDIĞI RESMİ GAZETE NO.SU	YAYIMLANDIĞI TARİH
552 Sayılı Kanun Hükmünde Kararname	22326	27.06.1995
Su Ürünleri Toptan ve Perakende Satış Yerleri yönetmeliği	24790	19.06.2002
Su Ürünleri Toptan ve Perakende Satış Yerleri yönetmeliği Değişiklik Yön.	25522	14.07.2004
5216 Sayılı Büyükşehir Belediye Kanunu	25531	23.07.2004
5393 Sayılı Belediye Kanunu	25874	13.07.2005
5594 Sayılı Büyükşehir Belediyesi Kanunu, Belediye Kanunu, İl Özel İdaresi Kanunu ve Mahalli İdare Birlikleri Kanununda Değişiklik yapılması Hakkında Kanun	26458	10.03.2007
5652 sayılı Yaş Sebze ve Meyve Ticaretinin Düzenlenmesi ve Toptancı Halleri Hakkında Kanun Hükmünde Kararnamede değişiklik yapılmasına dair Kanun	26530	23.05.2007
Yaş Sebze ve Meyve Ticaretinin Düzenlenmesi ve Toptancı Halleri Yönetmeliği	Büyükşehir Belediye Meclisi Karar no : 218	Büyükşehir Belediye Meclisi Tarihi : 19.11.1999
Balık ve Su Ürünleri Hali Yönetmeliği	Büyükşehir Belediye Meclisi Karar no : 99	Büyükşehir Belediye Meclisi Tarihi : 03.05.2001

BURSA BÜYÜKŞEHİR BELEDİYESİ
2008 YILI PERFORMANS PROGRAMI

KİRALAR ŞUBE MÜDÜRLÜĞÜNÜN KULLANDIĞI YASA VE YÖNETMELİKLER.

ADI	YAYIMLANDIĞI RESMİ GAZETE NO.SU	YAYIMLANDIĞI TARİH
2886 Sayılı Devlet İhale Kanunu	18161	10.09.1983
5216 Sayılı Büyükşehir Belediye Kanunu	25531	23.07.2004
5393 Sayılı Belediye Kanunu	25874	13.07.2005
5594 Sayılı Büyükşehir Belediyesi Kanunu, Belediye Kanunu, İl Özel İdaresi Kanunu ve Mahalli İdare Birlikleri Kanununda Değişiklik yapılması Hakkında Kanun	26458	10.03.2007
6570 Gayrimenkul Kiralar Kanunu	9013	27.05.1955

İŞTİRAKLER ŞUBE MÜDÜRLÜĞÜNÜN KULLANDIĞI YASA VE YÖNETMELİKLER.

ADI	YAYIMLANDIĞI RESMİ GAZETE NO.SU	YAYIMLANDIĞI TARİH
4925 Sayılı Karayolu Taşıma Kanunu	25173	19.07.2003
5216 Sayılı Büyükşehir Belediye Kanunu	25531	23.07.2004
5393 Sayılı Belediye Kanunu	25874	13.07.2005
5594 Sayılı Büyükşehir Belediyesi Kanunu, Belediye Kanunu, İl Özel İdaresi Kanunu ve Mahalli İdare Birlikleri Kanununda Değişiklik yapılması Hakkında Kanun	26458	10.03.2007
6570 Gayrimenkul Kiralar Kanunu	9013	27.05.1955



Birimlere Göre Hedeflerin Dağılımı

STRATEJİK HEDEF	O1	A2	H1	2009 yılına kadar her birimin yılda 12 toplantı yapmasını sağlamak
	O2	A1	H1	2009 yılına kadar Mevcut Gelirlerin Tahsilat oranını her yıl %3 arttırmak
	O2	A2	H6	2009 yılı sonuna kadar Belediye mülklerini rayiç bedelleri üzerinden kiralamak
	O7	A2	H3	2006-2009 yılları arasında Sanat ve Mesleki Eğitim tesisleri oluşturmak.
	O7	A2	H5	2006 yılında 1 adet aşevi tesisi kurmak.
	O7	A2	H6	2006-2009 yılları arasında aşevini işletmek.
	O7	A3	H1	2007 yılında Engelli Hizmet Merkezi kurmak.
	O7	A3	H3	2007-2009 yılları arasında Evde 600 kişiye bakım Hizmetleri vermek
	O7	A4	H2	2006-2009 yılları arasında Konuk Evi ve Toplum Merkezi tesisi oluşturmak.
	O7	A5	H1	2007-2009 yılları arasında çocuk Kulübü Gençlik Merkezi ve Giysi Yıkama Merkezi tesisi oluşturmak
	O12	A1	H4	Kent girişleri düzenleme projesi hazırlanarak 2009 yılı sonuna kadar görüntü kirliliğini gidermek ve yeşil Bursamıza yakışır estetik bir görünüm kazandırmak
	O13	A1	H2	Her yıl 2 saat/adam Birim içi Eğitim vermek.
	O13	A2	H1	Yıllık Hedef Kitle Eğitim programına %70 uyum sağlamak.

BURSA BÜYÜKŞEHİR BELEDİYESİ
2008 YILI PERFORMANS PROGRAMI

STRATEJİK HEDEF : 2.1 .1 2009 Yılına Kadar Mevcut Gelirlerin Tahsilat Oranını Her yıl % 3 Artırmak						
Performans Hedefi: 2008 yılında Hal Gelirlerini % 3 artırmak.						
		2006 Gerç.	2007 Tahmin	2008 Hedef	2009 Hedef	2010 Hedef
Performans Göstergeleri	Hal Gelirleri Artış oranları	% 20.9	% 5	% 3	% 3	% 3
	Araç Denetim Sayısı	3273	1384 (7 Aylık)	-	-	-
	Dış Denetimlerde İşlem Gören Mal Miktarı	2018 Ton	920 Ton (7 Aylık)	-	-	-
	İmha Tutanağı Sayısı	87	34 (7 Aylık)	-	-	-
	Memnuniyet Oranı	-	-	% 70	%75	%80
Faaliyet ve Projeler	Faaliyet	Haldeki Sebze ve Meyve Satışlarında belediye payının tahsili.				
	Faaliyet	Hal dışı Toptan Satışların denetimi.				
	Faaliyet	Fatura kontrolü.				
	Faaliyet	Halde satışı yapılan malların sağlık açısından kontrolü.				
	Faaliyet	Haldeki Komisyonculara ait defterlerin periyodik kontrolü.				
	Faaliyet	Günlük asgari,azami fiyat tespiti.				
	Faaliyet	İstatistiki bilgiler.				
	Faaliyet	Birim değerlendirme toplantıları.				
	Faaliyet	Birim içi eğitim				
	Faaliyet	Anket düzenleme.				
Kaynak İhtiyacı	EKONOMİK SINIFLANDIRMAYA GÖRE HARCAMALAR					
	Personel Giderleri	-	-	1.004.458,00	1.044.636,32	1.086.421,78
	Sosyal Güvenlik Kurumlarına Devlet Primi Giderleri	-	-	153.158,00	159.284,32	165.655,68
	Mal ve Hizmet Alım Giderleri	-	-	163.000,00	169.520,00	176.300,80
	Sermaye Giderleri	-	-	100.000,00	104.000,00	108.160,00
	Toplam	-	-	1.420.616,00	1.477.440,64	1.536.538,26
	Destek Payı					
Ulusal projeler						
Genel Toplam			1.420.616,00	1.477.440,64	1.536.538,26	

BURSA BÜYÜKŞEHİR BELEDİYESİ
2008 YILI PERFORMANS PROGRAMI



STRATEJİK HEDEF : 2.2.6 Belediye mülklerini rayiç bedelleri üzerinden kiralamak						
Performans Hedefi : Belediyedeki tüm kaynakların etkin, verimli ve tasarruflu kullanımının sağlanması.						
Proje / Yatırım Adı :						
		2006 Gerç.	2007 Tahmin	2008 Hedef	2009 Hedef	2010 Hedef
Performans Göstergeleri	Kiracı sayısı	755	760	800	850	860
	Boş dükkan sayısı	35	30	25	20	15
Faaliyet ve Projeler	Faaliyet	Boş dükkanların kiralanmasının sağlanması				
	Faaliyet	Kiracıların denetlenmesi ve kira sözleşmesine aykırı hareket edenlerin tahliyesinin sağlanması				
	Faaliyet	Kira borçlarını düzenli ödemeyenlerin yazılı olarak uyarılması, yine ödenmemesi halinde tahliyesinin sağlanması				
	Faaliyet	Kiracıların devir ve tadilat taleplerinin değerlendirilmesi				
	Faaliyet	Yıl sonlarında kiracıların yeni kullanım bedellerinin belirlenmesi				
	Faaliyet	Terminal dahilinde kontrol hizmetleri vermek				
	Faaliyet	Belediye-Boykoop ve esnaf arasında koordinasyonu sağlamak				
Kaynak İhtiyacı	EKONOMİK SINIFLANDIRMAYA GÖRE HARCAMALAR					
	Personel Giderleri	-	-	201.757,00	209.827,28	218.220,37
	Sosyal Güvenlik Kurumlarına Devlet Primi Giderleri	-	-	34.395,00	35.770,80	37.201,63
	Mal ve Hizmet Alım Giderleri	-	-	49.230,00	51.199,20	53.247,16
	Sermaye Giderleri	-	-	-		
	Toplam					
	Destek Payı					
	Uluslararası projeler					
Genel Toplam				285.382,00	296.797,28	308.669,17

BURSA BÜYÜKŞEHİR BELEDİYESİ
2008 YILI PERFORMANS PROGRAMI

ÇEVRE KORUMA VE KONTROL DAİRESİ BAŞKANLIĞI	
Harcama Yetkilisi	: Cengiz AKYOL
Görev ünvanı	: Çevre Koruma ve Kontrol Dairesi Başkanı
Özgeçmişi	
DOĞUM YERİ VE YILI : Merzifon/ 1969	
MEZUN OLDUĞU OKUL VE BÖLÜMÜ	
İstanbul Teknik Üniversitesi İnşaat Fakültesi Jeodezi ve Fotogrametri Mühendisliği Bölümü (Lisans 1992)	
1989-1992	Harita Mühendisliği Lisans Eğitimi
1992-	İstanbul Etiler Madencilik
1992-2005	İnegöl Belediyesi İmar Müdürlüğü
2005-	Bursa Büyükşehir Belediyesinde farklı görevlerde bulunmuş, halen Çevre Koruma ve Kontrol Dairesi Başkanlığı görevini yürütmektedir.
GÖREV TANIMLARI	
ÇEVRE KORUMA ŞUBE MÜDÜRLÜĞÜ	
Kentimizde çevrenin korunmasına yönelik olarak projeler geliştirmek, araştırmalar yapmak, şartnameler hazırlamak, ihaleye çıkmak, projelerin yapımı süresince kontrollük hizmetlerini yerine getirmek, projelere finansman temini için araştırmalar yapmak, projeleri başarı ile uygulamak ve ayrıca, kentimizde her türlü atık ve artığın; çevre ve insan sağlığına zarar vermeyecek şekilde, yasa ve yönetmeliklere uygun olarak, toplanması, taşınması ve bertarafına yönelik olarak, sürdürülebilir bir katı atık yönetim sistemini oluşturmak ve uygulamak .	
Bu doğrultuda, tıbbi atıklar, ambalaj atıkları, sanayi ve tehlikeli atıklar ve özel atıkların (atık yağ, atık bitkisel yağ, atık pil ve akümülatörler, hafriyat atıkları gibi) yönetim sistemlerini kurmak, katı atık bertaraf tesislerinin işletilmesini sağlamak (depolama alanı ve ambalaj atıkları ayırma tesisi gibi), halkın başta katı atıklar olmak üzere, çevre konusunda bilinçlenmesini sağlamak (okul ve vatandaş eğitimleri), yönetmelikte verilen yetkiler çerçevesinde atık konularında denetimler yapmak, şikayetleri değerlendirmek, müdürlüğümüz çalışma alanına girmektedir	
ÇEVRE KONTROL ŞUBE MÜDÜRLÜĞÜ	
Büyükşehir Belediye sınırları dâhilinde çevre kirliliğine yol açan her türlü kirleticiye karşı yasa ve yönetmelikler çerçevesinde denetimler yapmak; ısınmadan kaynaklı hava kirliliği kontrol ve denetimleri, gürültü kirliliği kontrolü ve denetimleri, inşaat atıkları, hafriyat ve görüntü kirliliği denetimleri, atık denetimleri ve İşyeri Açma ve Çalışma Ruhsatlarına yönelik denetimler yapmak,	
Kurulacak tesisler için, ortam özelliklerine göre çevre kirliliği yönünden görüş vermek, izlemek ve gerektiğinde müdahale etmek, kurulacak tesisler için yer seçimi ve tesis kurma izni vermek,	
Gıda dâhil 1. sınıf gayri sıhhi müesseseleri ve akaryakıt ve LPG satış istasyonlarını ruhsatlandırmak,	
Hava kalitesinin korunması, hava kirliliği, gürültü ile ilgili mahallinde her türlü	



faaliyeti izlemek, olumsuz etkilerin kontrolü, azaltılması veya bertaraf edilmesi için gerekli tedbirleri almak, uygulanmasını sağlamak, bu konuda ilgili kurum ve kuruluşlarla koordineli çalışmalar yaparak müdahale etmek, belirlenen kriter ve standartların uygulanmasını sağlamak, ölçüm yaptırmak, verileri toplamak ve değerlendirmek,

Koku kirliliği konularında kriter ve standardı olmayıp çevreyi olumsuz yönde etkileyen hallerde olumsuz etkilerin kontrolü, azaltılması veya bertaraf edilmesi için gerekli tedbirleri almak,

Nilüfer çayı ve kollarında haşere odak alanlarını ilaçlamak,

Şehir giriş ve çıkışlarının görüntü kirliliği yaratmayacak şekilde planlanma ve düzenlenme çalışmaları yürütmek, inşaat yıkıntı atıklarının belirlenen hafriyat atıkları depolama sahalarına dökümünün yaptırılması için gereken tedbirleri aldirmek, denetimler yapmak, ana arterler üzerinde çevre kirliliği yaratan durumları tespit etmek,

Görev alanına giren konularda eğitici ve tanıtıcı faaliyetlerde bulunmaktır.

PARKLAR VE BAHÇELER ŞUBE MÜDÜRLÜĞÜ

Şehir girişlerinin ve ana arterlerinin çevre düzenlemelerini yapar. Kent meydanlarını planlarına uygun olarak düzenler. Parklar, dinlenme ve spor alanları, çocuk oyun alanları, ağaçlandırma alanları, kent koruları tesis eder. Kent mobilyalarını temin eder, mevcut olanların ise bakımını yapar. Mevcut ana arterlerin, parkların, yeşil alanların, ağaçlandırma alanlarının, kent meydanlarının, çocuk oyun alanları ve spor alanlarının, mezarlıkların bakımını yapar.

Görevle ilgili kullanılan yasa ve yönetmelikler

ÇEVRE KORUMA ŞUBE MÜDÜRLÜĞÜ		
Kullanılan ilgili yasa ve yönetmelikler	Yasa ve yönetmeliklerin yürürlüğe giriş tarihi ve Resmi Gazete sayısı	2007 yılında yasa ve yönetmeliklerde yapılan değişiklikler
2872 Sayılı Çevre Kanunu	11.08.1983 tarih ve 18132 sayılı Resmi Gazete	
Çevre Kanununda Değişiklik Yapılmasına Dair Kanun	13.05.2006 tarih ve 26167 sayılı Resmi Gazete	
Atık Pil ve Akümülatörlerin Kontrolü Yönetmeliği	31.08.2004 tarih ve 25569 sayılı Resmi Gazete ,değişiklik 03.03.2005 tarih ve 25744 sayılı Resmi Gazete	
Katı Atıkların Kontrolü Yönetmeliği	14.03.1991 tarih ve 20814 sayılı Resmi Gazete	

BURSA BÜYÜKŞEHİR BELEDİYESİ
2008 YILI PERFORMANS PROGRAMI

Ambalaj Atıklarının Kontrolü Yönetmeliği	30.07.2004 tarih ve 25538 sayılı Resmi Gazete	24.06.2007 tarih ve 26562 sayılı Resmi Gazete ile eskisi yürürlükten kaldırıldı
Hafriyat Toprağı , İnşaat ve Yıkıntı Atıklarının Kontrolü Yönetmeliği	18.03.2004 tarih ve 25406 sayılı Resmi Gazete	
Ömrünü Tamamlamış Lastiklerin Kontrolü Yönetmeliği	25.11.2006 tarih ve 26357 sayılı Resmi Gazete	
Bitkisel Atık Yağların Kontrolü Yönetmeliği	19.04.2005 tarih ve 25791 sayılı Resmi Gazete	
Atık Yağların Kontrolü Yönetmeliği	21.01.2004 tarih ve 25353 sayılı Resmi Gazete	
Tehlikeli Atıkların Kontrolü Yönetmeliği	14.03.2005 tarih ve 25755 sayılı Resmi Gazete	
Tıbbi Atıkların Kontrolü Yönetmeliği	22.07.2005 tarih ve 25883 sayılı Resmi Gazete	
Hava Kalitesinin Korunması Yönetmeliği	02.11.1986 tarih ve 19269 sayılı Resmi Gazete	
5216 sayılı Büyükşehir Belediye kanunu	23.07.2004 tarih ve 25531 sayılı Resmi Gazete	
5390 sayılı Büyükşehir Belediye Kanununda Değişiklik Yapılmasına Dair Kanun	13.07.2005 tarih ve 25874 sayılı Resmi Gazete	

ÇEVRE KONTROL ŞUBE MÜDÜRLÜĞÜ		
Kullanılan ilgili yasa ve yönetmelikler	Yasa ve yönetmeliklerin giriş tarihi ve Resmi Gazete sayısı	2007 yılında yasa ve yönetmeliklerde yapılan değişiklikler
2872 Sayılı Çevre Kanunu	11.08.1983 tarih ve 18132 sayılı Resmi Gazete	
Çevre kanununda değişiklik yapılmasına dair kanun	13.05.2006 tarih ve 26167 sayılı Resmi Gazete	
Bitkisel Atık Yağların Kontrolü Yönetmeliği	19.04.2005 tarih ve 25791 sayılı Resmi Gazete	
Tıbbi Atıkların	22.07.2005 tarih ve 25883	

BURSA BÜYÜKŞEHİR BELEDİYESİ
2008 YILI PERFORMANS PROGRAMI



Kontrolü Yönetmeliği	sayılı Resmi Gazete	
Ömrünü Tamamlamış Lastiklerin Kontrolü Yönetmeliği	25.11.2006 tarih ve 26357 sayılı Resmi Gazete	
Hafriyat Toprağı, İnşaat ve Yıkıntı Atıklarının Kontrolü Yönetmeliği	18.03.2004 tarih ve 25406 sayılı Resmi Gazete	
Isınmadan Kaynaklanan Hava Kirliliği Yönetmeliği	13.01.2005 tarih ve 25699 sayılı Resmi Gazete	14.05.2007 tarih ve 26522 sayılı Resmi Gazete
Çevresel Gürültünün Değerlendirilmesi ve Yönetimi Yönetmeliği	01.07.2005 tarih ve 25862 sayılı Resmi Gazete	
İşyeri Açma ve Çalışma Ruhsatlarına İlişkin Yönetmelik	10.07.2005 tarih ve 25902 sayılı Resmi Gazete	13.04.2007 tarih ve 26492 sayılı Resmi Gazete
Madencilik Faaliyetleri İzin Yönetmeliği	21.06.2005 tarih ve 25852 sayılı Resmi Gazete	21.04.2007 tarih ve 26500 sayılı Resmi Gazete

Birimlere Göre Hedeflerin Dağılımı

STRATEJİK HEDEF	O1	A2	H1	2009 yılına kadar her birimin yılda 12 toplantı yapmasını sağlamak
	O3	A1	H1	Gıda dahil 1 sınıf gayri sıhhi müesseselerini her yıl %80 ini denetlemek
	O3	A1	H2	Hava kirliliği, gürültü kirliliği, görüntü kirliliği kapsamında her yıl 125 sanayi ve kurumun denetimini yapmak
	O3	A1	H3	Her yıl Hafriyat atıkları denetimi yapmak
	O3	A1	H4	Hafriyat atıkları depo alanlarının her yıl plan doğrultusunda %80 inin denetimi yapmak
	O3	A1	H5	Sanayi atıklarının her yıl ;plan doğrultusunda %80 inin denetimini yapmak.
	O3	A1	H6	Tıbbi Atıkların her yıl 80 ünitesini desteklemek
	O3	A1	H7	Her yıl Özel atıkların denetimini yapmak
	O3	A1	H8	2009 yılı sonuna kadar Gemi atıkları denetimi yapmak
	O10	A1	H1	2009 yılı sonuna kadar 7 adet aktif yeşil alan ve rekreasyon alanı yaratmak
	O10	A1	H2	2009 yılı sonuna kadar pasif yeşil alanlarda yılda

BURSA BÜYÜKŞEHİR BELEDİYESİ
2008 YILI PERFORMANS PROGRAMI

			50 bin bitki ve 15 bin ağaç dikmek
O10	A1	H3	2008 yılı sonuna kadar 2 adet kent meydanı yapmak
O10	A2	H1	2008 yılı sonuna kadar pasif yeşil alanların aktif yeşil alan haline getirilmesi için 3 adet proje geliştirmek
O10	A3	H1	2009 yılı sonuna kadar mevcut 2 adet park alanını günümüz ihtiyaçlarına göre yeniden düzenlemek
O10	A3	H2	2009 yılı sonuna kadar kent mobilyalarını iyileştirmek
O11	A2	H3	1/5000 ölçekli planlar ile ilgili belirlenen konularda öncelikli çalışmalar yapmak
O12	A1	H1	2009 yılı sonuna kadar yılda 10 caddede Hava Kirliliğini tespit etmek ve önlem almak / aldırmak
O12	A1	H2	Gürültü Kirliliğini 2009 yılı sonuna kadar tespit etmek ve önlem almak
O12	A1	H3	Şehir içi kirletici sektörleri 2009 yılına kadar tespit etmek ve önlemleri almak.
O12	A1	H4	Kent girişleri düzenleme projesi hazırlanarak 2009 yılı sonuna kadar görüntü kirliliğini gidermek ve yeşil Bursamıza yakışır estetik bir görünüm kazandırmak
O12	A1	H5	2009 yılı sonuna kadar Haşere ile mücadele yaparak halk sağlığını korumak
O12	A1	H6	Katı Atık Depolama alanlarını 2009 yılı sonuna kadar 4 hektarlık alan oluşturmak ve işletmek
O12	A1	H7	Hafriyat depo alanlarını 2009 yılı sonuna kadar oluşturmak, işletmek veya işlettirmek
O12	A1	H8	2009 yılı sonuna kadar Tıbbi Atıkların bertarafına yönelik proje araştırmak ve uygulamak
O12	A1	H9	2009 yılı sonuna kadar Arıtma Çamurları bertarafına yönelik fizibilite etüdü hazırlamak
O12	A2	H1	2009 yılı sonuna kadar atık miktarını %25 artırmak için Geri Kazanım Projesini uygulamak
O13	A1	H2	Her yıl 2 saat/adam Birim içi Eğitim vermek.
O13	A2	H1	Yıllık Hedef Kitle Eğitim programına %70 uyum sağlamak.
O13	A4	H1	Her yıl kurumlarla 18 toplantı yapmak.

BURSA BÜYÜKŞEHİR BELEDİYESİ
2008 YILI PERFORMANS PROGRAMI



STRATEJİK HEDEF 3/1/5 Hafriyat atıkları depo alanlarının denetimini yapmak						
Performans Hedefi 12/1/1 Hava Kirliliğini Tespit Etmek ve Önlem Aldırmak						
12/1/6 Katı Atık Depolama alanları oluşturmak ve işletmek						
12/1/7 Hafriyat depo alanları oluşturmak, işletmek veya işlettirmek						
12/1/8 Tıbbi Atıkların bertarafına yönelik proje araştırmak ve uygulamak						
12/2/1 Doğal kaynakların etkin ve verimli kullanılmasının sağlanması						
13/2/1 Dış Müşteriye Yönelik Eğitim						
13/2/4 Diğer Kurum ve Kuruluşlarla İşbirliği						
Proje / Yatırım Adı: Hafriyat atıkları depo alanlarının denetimini yapmak Hava kirliliği Kent Katı Atık Depolama Alanı Hafriyat Depolama Alanı Tıbbi Atıkların Yönetimi Bursa Geri Kazanım Projesini Uygulamak Hedef Kitle Eğitimi İletişim ve Koordinasyonu Sağlamak						
		2006 Gerç.	2007 Tahmin	2008 Hedef	2009 Hedef	2010 Hedef
Performans Göstergeleri	Hafriyat depo alanlarında %80 planlı denetim programına uyum	%100	%100			
	Hava kalitesi ölçüm istasyonlarını işletmek ve ölçüm sonuçlarının yıllara göre etkisini tespit etmek		%100			
	Evsel katı atık depolama alanı inşa etmek.			4 ha		
	Evsel katı atık depolama alanlarını tekniğine göre işletmek	%100	%100			
	Katı atık depolama alanlarından enerji elde etmek					
	Hafriyat atıkları için yeni depo alanları oluşturmak, işletmek/işlettirmek	10	9 adet	Başvuru sayısına göre değişken	Başvuru sayısına göre değişken	Başvuru sayısına göre değişken
	Tıbbi atık bertaraf tesisi kurmak		%30	Yap-işlet modeli ile ihale edilecek		
	Tıbbi atık bertaraf tesisini işletmek		Özel sektör tarafından işletilecek	Özel sektör tarafından işletilecek		
	Ayırma tesisini işletmek-işlettirmek		%100			
	Çevre bilinçlendirme eğitimi 200 Saat / Yıl	72	248			
	Çevre konularında materyal desteği sağlanması (afiş, broşür, CD v.b.)		60.000 adet broşür, 5000 CD, 500 afiş			

BURSA BÜYÜKŞEHİR BELEDİYESİ
2008 YILI PERFORMANS PROGRAMI

	Sağlık kuruluşlarında eğitim verilmesi	25 adet/yıl Hastane, 100 adet/yıl sağlık oc., tıp merk	27 adet/yıl Hastane, 170 adet/yıl sağlık oc., tıp merk			
	İlgili kurum ve kuruluşlarla çevre eğitimleri işbirliği yapılması (10 toplantı/yıl)	%100	%100			
Faaliyet ve Projeler	Faaliyet	Hafriyat atıkları depo alanlarının denetimini yapmak				
	Faaliyet	Hava kalitesi izleme sisteminin yıllık bakım-onarımının yapılması ile, yedek parça ve kalibrasyon gazları alımının sağlanması				
	Faaliyet	Hava kirliliği ölçüm sonuçlarının izlenmesi ve yürürlükte bulunan Hava Kalitesinin Korunması Yönetmeliğine göre değerlendirilmesi				
	Faaliyet	Hava kirliliği ölçüm sonuçlarının ilgili kurumlarla paylaşımı				
	Faaliyet	Hava Kalitesi İzleme Sistemine yeni cihaz alımlarının yapılarak AB Direktifleri doğrultusunda ölçümlerin yapılması ve Hava Kalitesinin Korunması Yönetmeliği sınır değerlerinin hedef sınır değerlere kademeli olarak düşürülmesi				
	Faaliyet	Kent Katı Atık Depolama Alanının, Kent Katı Atık Depolama Alanı ve Ambalaj Atıkları Toplama ve Ayırma Tesisi İşletimi ile Tıbbi Atıklar ve Ambalaj Atıklarının Ayrı Toplanması- Taşınması Hizmet İşine ait teknik şartname doğrultusunda işletilmesini sağlamak				
	Faaliyet	Kent Katı Atık Depolama Alanı uygulama projesi doğrultusunda yeni depo alanları inşa etmek				
	Faaliyet	Kent Katı Atık Depolama Alanında oluşan metan gazından enerji elde etmek				
	Faaliyet	Depolama Alanından kaynaklanan çöp süzüntü sularının, yer altı suyu gözlem kuyuları ile gerektiğinde tehlikeli atık analizleri yapmak				
	Faaliyet	Sanayi atıkları, tıbbi atıklar, evsel atıkların envanter çalışmasını yapmak raporlar hazırlamak				
	Faaliyet	18.03.2004 Tarih ve 25406 Sayılı Resmi Gazetede yayımlanarak yürürlüğe giren Hafriyat Toprağı, İnşaat ve Yıkıntı Atıkları Kontrolü Yönetmeliği hükümleri çerçevesinde çalışmalar yürütülmektedir.				
	Faaliyet	Ruhsatlı hafriyat döküm alanlarına döküm bedellerini Büyükşehir Belediyesi Meclis Kararı ile her yıl için belirlenmesi ve uygulanması				
	Faaliyet	Ruhsatsız alanlara hafriyat dökümü yapanların tespiti halinde gerekli cezai işlemlerin uygulanması				
	Faaliyet	Yürürlükte olan Tıbbi Atıkların Kontrolü Yönetmeliği hükümleri çerçevesinde gerekli uygulamaları yapmak				
	Faaliyet	Tıbbi atıkların bertarafı konusunda seçilen uygun bertaraf yöntemini araştırmak, raporlar hazırlamak				
	Faaliyet	Tıbbi Atıkların Sterilizasyon yöntemiyle bertaraf edilmesi ile ilgili olarak gerekli hazırlıkları yapmak				
	Faaliyet	Sterilizasyon tesisi için gerekli yasal izin belgelerini almak, ihale etmek, işleme aldirmek ve inşaat, işletim aşamalarında kontrollük görevini yürütmek				
	Faaliyet	Tıbbi atıkların kaynağında ayrı toplanması ve taşınması için yürütülen çalışmaları devam ettirmek				
	Faaliyet	Demirtaş Ambalaj Atıkları Toplama Ayırma Tesisini Kent Katı Atık Depolama Alanı ve Ambalaj Atıkları Toplama ve Ayırma Tesisi İşletimi ile Tıbbi Atıklar ve Ambalaj Atıklarının Ayrı Toplanması- Taşınması Hizmet İşine ait teknik şartname doğrultusunda işletilmesini sağlamak				
	Faaliyet	Yürürlükte olan Ambalaj Atıklarının Kontrolü Yönetmeliği hükümleri çerçevesinde çalışmalar yürütülmektedir.				
Faaliyet	Çevre bilinçlendirme çalışmalarıyla öngörülen süreçlerde eğitim verilmesi.					

BURSA BÜYÜKŞEHİR BELEDİYESİ
2008 YILI PERFORMANS PROGRAMI



	Faaliyet	Çevre projelerinin yaygınlaştırılması amacıyla materyal (broşür, afiş, CD v.b.) dağıtılması				
	Faaliyet	Tıbbi atık üreticisi hastanelere, sağlık ocağı ve tıp merkezlerine eğitim verilmesi.				
	Faaliyet	AR-GE çalışmaları kapsamında gerekli konularda eğitim çalışmaları yapmak				
	Faaliyet	İlgili kurum ve kuruluşlarla çevre eğitimleri konusunda işbirliği yapmak				
	Faaliyet	Yeni yayınlanan yönetmelikler konusunda gerekli koordinasyon çalışmalarını yapmak, toplantılar ve seminerler organize etmek				
Kaynak İhtiyacı	EKONOMİK SINIFLANDIRMAYA GÖRE HARCAMALAR	2006 Gerç.	2007 Tahmin	2008 Hedef	2009 Hedef	2010 Hedef
	Personel Giderleri			327.650	340.756	354.386
	Sosyal Güvenlik Kurumlarına Devlet Primi Giderleri			52.697	54.805	56.997
	Mal ve Hizmet Alım Giderleri	2.354.160	4.825.000	5.646.514	7.752.275	8.158.470
	Sermaye Giderleri			2.850.002	52.002	54.082
	Toplam	2.354.160	4.825.000	8.876.863	8.199.838	8.623.935
	Destek Payı	35.000	35.250			
	Uluslararası projeler		51.000			
Genel Toplam	2.389.160	4.911.250	8.876.863	8.199.838	8.623.935	

BURSA BÜYÜKŞEHİR BELEDİYESİ
2008 YILI PERFORMANS PROGRAMI

<p>STRATEJİK HEDEF 3.1.1 5216 sayılı Büyükşehir Belediye Kanunu 7. maddesi (j) bendi ve 5393 sayılı Belediye Kanunu 80. maddesi gereği Büyükşehir Belediyemiz sınırlarında faaliyet gösteren işyerlerini denetlemek ve ruhsatlandırmak.</p> <p>3.1.2 Çevre Kirliliğini azaltmak için hava kirliliği, gürültü kirliliği ve atık kirliliği</p> <p>önlem</p> <p>konularında denetimler yapmak 3.1.4 Hafriyat atıkları şikayetlerini değerlendirmek 3.1.9 Özel Atıklar denetimi yapmak. 12.1.2. Çevresel Gürültü Kirliliğini 2009 yılı sonuna kadar tespit etmek ve almak 12.1.3 Şehir içi kirlenici sektörleri tespit etmek 13.2.1 Dış Müşteriye Yönelik Eğitim</p>	<p>Performans Hedefi: 3.1.1 Gıda dahil 1. sınıf gayri sıhhi müesseseleri denetlemek. 3.1.2 Çevresel Gürültü Kirliliğini tespit edip, önlem almak amacıyla denetim planları hazırlamak ve uygulamak. Şehrimizdeki mevcut hava kirliliğini en aza indirmek. Bİtkisel atık yağların kanalizasyonlara dökülmesini ve yasal olmayan şekilde toplanmasını önlemek 3.1.4 Hafriyat atıkları denetimi yapmak 3.1.9 Tehlikeli Atıklar ile ilgili denetimler yapmak ve bilgilendirmek 12.1.2. Çevresel Gürültü haritalarını oluşturmak, master plan yapmak ve eylem planları hazırlamak 12.1.3 Şehir içi kirlenici sektörleri tespit etmek 13.2.1 Dış Müşteriye Yönelik Eğitim</p>
<p>Proje / Yatırım Adı: Kirlenici Sektörler Kapsamında yapılan envanter çalışmasıyla ilgili bilgisayar programı hazırlamak Çevresel Gürültü Haritaları çıkarılarak eylem planı hazırlayıp, uygulama master planı oluşturmak</p>	

		2006 Gerç.	2007 Tahmin	2008 Hedef	2009 Hedef	2010 Hedef
Performans Göstergeleri	%80 planlı denetim programına uyum	%100	%100	%100	-	-
	İlgili personele ölçümler konusunda eğitim aldirmek	4 Personel/yıl	2 Personel/yıl	2 Personel/yıl		
	Eylem planları hazırlamak	-	-	1 adet plan/yıl	-	-
	Çevre ile ilgili izinlerinin olup olmadığını tespit etmek, envanterini çıkarmak	7 belediye-mahalle/ yıl	-	Sanayi Bölgeleri	-	-
	Bilgisayar programı hazırlamak, verileri girmek	-	-	Program/yıl	-	-
	Şehir haritasında kirlenici sanayileri göstermek	-	-	Harita/yıl	-	-
	Sektörel bazda eylem planı oluşturarak Planlama yönünde katkı koymak	-	-	1 eylem plan/yıl	-	-
	Eğitim Vermek	-	-	50 saat/yıl	-	-

BURSA BÜYÜKŞEHİR BELEDİYESİ
2008 YILI PERFORMANS PROGRAMI



	Hava kirliliği haritası çıkartmak	-	-	1 adet /yıl	-	-
	Hafriyat şikayetlerini değerlendirmek	-	-	Anaarter/yıl	-	-
	Kaçak hafriyat dökümü yapanları tespit etmek	-	-	Tutanak sayısı/yıl	-	-
	Bitkisel Atık Yağ denetimleri yapmak	-	-	Yemek fabrikaları ve lokantalar	-	-
	Tehlikeli Atık denetimleri yapmak	-	-	Sanayi Bölgeleri	-	-
Faaliyet ve Projeler	Faaliyet	Gıda ile ilgili olanlar dâhil birinci sınıf gayrisihhî müesseseleri ruhsatlandırmak ve denetlemek,				
	Faaliyet	Gıda ile ilgili birinci sınıf gayrisihhî müesseselere gıda sicili düzenlemek,				
	Faaliyet	Her türlü akaryakıt ile sıvılaştırılmış petrol gazı (LPG) ve sıvılaştırılmış doğal gaz (LNG) istasyonlarını ruhsatlandırmak ve denetlemek,				
	Faaliyet	Birinci sınıf gayrisihhî müesseseler için Yer Seçimi ve Tesis Kurma İzni düzenlemek,				
	Faaliyet	Gelen başvuruları en kısa sürede değerlendirip ruhsatlandırmak ve ruhsatsız işyerlerinin başvuru yapmasını sağlamak				
	Faaliyet	Ruhsat tarihinden itibaren bir aylık denetimleri gerçekleştirmek				
	Faaliyet	Çevresel Gürültü şikayetlerini en kısa sürede değerlendirip sonuçlandırmak.				
	Faaliyet	Çevresel Gürültü haritalama çalışmalarını tamamlayıp, bölgesel bazda çevresel gürültü yönetim planı oluşturmak.				
	Faaliyet	ÇGDY Yönetmeliği çerçevesinde Gürültü Kontrol izin belgesi alması gereken işyerlerini belgelendirmek.				
	Faaliyet	Çevresel Gürültü Yönetimi ve Değerlendirilmesi Yönetmeliği çerçevesinde gürültü önlemleri ile ilgili tedbirleri almak için 20 saat/yıl eğitim vermek.				
	Faaliyet	Gelen şikayetler üzerine hafriyat atıkları denetimleri yapmak.				
	Faaliyet	Çevre ve Görüntü kirliliğine sebebiyet veren şahıs, kurum ve kuruluşlara tespit tutanağı düzenlemek				
	Faaliyet	5326 sayılı Kabahatler Kanununa göre İdari Yaptırım tutanakları düzenlemek				
	Faaliyet	Hava Kirliliğini azaltmak için denetimler yapmak				
	Faaliyet	Çeşitli kamu kurum ve kuruluşlarıyla koordineli çalışmak.				
	Faaliyet	Evsel ve endüstriyel kaynaklı hava kirliliğini tespit etmek ve önlem aldirmek				
	Faaliyet	Özel atıklar denetimi yapmak.				
	Faaliyet	Bitkisel atık yağların toplanmasını sağlamak amacıyla üretici firmanın lisanslı toplama firmalarıyla sözleşme yapmasını sağlamak				
	Faaliyet	Denetim personeline A tipi gürültü eğitimi aldirmek(2007)				
	Faaliyet	Denetim personeline B tipi gürültü eğitimi aldirmek(2008)				
Faaliyet	Şehir içi kirletici sektörlerin tespiti ihale işi (2008)					
Faaliyet	Çevre bilinçlendirme çalışmalarıyla öngörülen süreçlerde eğitim verilmesi.					
Faaliyet	Yeni yayınlanan yönetmelikler konusunda gerekli, koordinasyon çalışmalarını yapmak, toplantılar ve seminerler organize etmek					
Kaynak İhtiyacı	EKONOMİK SINIFLANDIRMAYA GÖRE HARCAMALAR					
	Personel Giderleri			239.804	249.396	259.371
	Sosyal Güvenlik Kurumlarına Devlet Primi Giderleri			38.700	40.248	41.857

BURSA BÜYÜKŞEHİR BELEDİYESİ
2008 YILI PERFORMANS PROGRAMI

	Mal ve Hizmet Alım Giderleri			270.511	281.331	292.584
	Sermaye Giderleri			-	-	-
	Toplam			549.015	570.975	593.812
	Destek Payı					
	Uluslararası projeler					
Genel Toplam				549.015	570.975	593.812

STRATEJİK HEDEF						
9.2.4. 2009 yılı sonuna kadar 6 adet mevcut yolda gerekli düzenlemeleri yapmak						
Performans Hedefi:						
9.2.4. 2008 yılında yeniden düzenlenecek olan 3 adet yolun çevre düzenlemesini yapmak						
Proje / Yatırım Adı						
		2006 Gerç.	2007 Tahmin	2008 Hedef	2009 Hedef	2010 Hedef
	Dikilen ağaç sayısı			3000 adet	4000 adet	5000 adet
	Düzenleme yapılan refüj alanı			50.000m2	30.000m2	30.000 m2
	Müşteri memnuniyeti anketi			75%	75%	75%
Faaliyet ve Projeler	Faaliyet	Bitkisel materyallerin temini (ağaç, çalı, çiçek, çim)				
	Faaliyet	Zirai malzemelerin temini (gübre, torf, perlit vs.)				
	Faaliyet	Toprak nakli				
	Faaliyet	Yeşil alanların bakımı ve düzenlenmesi ile ilgili ihalelerin hazırlanması				
	Faaliyet	Ana arterlerdeki yeşil alan düzenlemesi (dikim, ekim, sulama vs.) ile ilgili kontrollük hizmetlerinin yapılması				
	Faaliyet	Ana arterlerdeki yeşil alanların bakımı (sulama, çapalama, ot temizliği vb.) ile ilgili kontrollük hizmetlerinin yapılması				
	Faaliyet	Ana arterlerdeki kent mobilyalarının bakım ve onarımlarının yapılması				
	Faaliyet	Ana arterlerdeki ağaçların bağlama hereklerinin yapılması				
	Faaliyet	Ana arterlerdeki sulama tesisatlarının yapılması				
	Faaliyet	Ana arterlerdeki sorumluluğumuzdaki elektrik bakımlarının yapılması				
	Faaliyet	Ana arterlerdeki gerekli bilgilendirme levhalarının yapılması ve montajı				
	Faaliyet	Müşteri memnuniyeti ile ilgili anket çalışmalarının yapılması				

BURSA BÜYÜKŞEHİR BELEDİYESİ
2008 YILI PERFORMANS PROGRAMI



Kaynak İhtiyacı	EKONOMİK SINIFLANDIRMAYA GÖRE HARCAMALAR					
	Personel Giderleri			2.857.528,50	2.971.829,64	3.090.702,83
	Sosyal Güvenlik Kurumlarına Devlet Primi Giderleri			11.597.728,00	12.061.637,12	12.544.102,60
	Mal ve Hizmet Alım Giderleri			5.997.102,50	6.236.986,60	6.486.466,06
	Sermaye Giderleri			3.000.000,00		
	Toplam			23.452.359,00	21.270.453,36	22.121.271,49
	Destek Payı					
Ulusal projeler						
Genel Toplam				23.452.359,00	21.270.453,36	22.121.271,49

STRATEJİK HEDEF

- 10.1.1. 2009 yılı sonuna kadar 7 adet aktif yeşil alan ve rekreasyon alanı yaratmak
- 10.1.2. 2009 yılı sonuna kadar yeşil alanlarda yılda 50.000 bitki ve 15.000 ağaç dikmek
- 10.1.3. 2008 yılı sonuna kadar 2 adet kent meydanı yapmak
- 10.2.1. 2009 yılı sonuna kadar pasif yeşil alanların aktif yeşil alan haline getirilmesi 3 adet proje geliştirmek
- 10.3.1. 2009 yılı sonuna kadar mevcut 2 adet park alanını günümüz ihtiyaçlarına göre yeniden düzenlemek
- 10.3.2. 2009 yılı sonuna kadar 3 parkın ve 2 caddenin kent mobilyalarını iyileştirmek

Performans Hedefi:

- 10.1.1. 2008 yılı sonuna kadar 3 adet aktif yeşil alan ve rekreasyon alanı yaratmak
- 10.1.2. 2008 yılı sonuna kadar yeşil alanlarda 10.000 ağaç 50.000 yerörtücü dikmek
- 10.1.3. 2008 yılı sonuna kadar 2 adet kent meydanı yapmak
- 10.2.1. 2008 yılı sonuna kadar pasif alanların aktif yeşil alan haline getirilmesi için 1 adet proje uygulamak
- 10.3.2. 2008 yılı sonuna kadar 1 parkın kent mobilyalarını iyileştirmek

Proje / Yatırım Adı

		2006 Gerç.	2007 Tahmin	2008 Hedef	2009 Hedef	2010 Hedef
Performans Göstergeleri	Bakımı yapılan yeşil alan miktarı			3.000.000 m ²	3.400.000 m ²	3.500.000 m ²
	Dikilen ağaç sayısı			7000 adet	10000 adet	13000 adet
	Düzenlenen yeşil alan miktarı			200.000 m ²	200.000 m ²	100.000 m ²
	Müşteri memnuniyeti anketi			75%	75%	75%
Faaliyet ve Projeler	Faaliyet	Bitkisel materyallerin temini (ağaç, çalı, çiçek, çim)				
	Faaliyet	Zirai malzemelerin temini (gübre, torf, perlit vs.)				

BURSA BÜYÜKŞEHİR BELEDİYESİ
2008 YILI PERFORMANS PROGRAMI

	Faaliyet	Toprak nakli				
	Faaliyet	Yeşil alanların bakımı ve düzenlenmesi ile ilgili ihalelerin hazırlanması				
	Faaliyet	Yeşil alan düzenlemesi (dikim, ekim, sulama vs.) ile ilgili kontrollük hizmetlerinin yapılması				
	Faaliyet	Yeşil alanların bakımı (sulama, çapalama, ot temizliği vb.) ile ilgili kontrollük hizmetlerinin yapılması				
	Faaliyet	Yeşil alanlardaki kent mobilyalarının bakım ve onarımlarının yapılması				
	Faaliyet	Ağaçların bağlama hereklerinin yapılması				
	Faaliyet	Yeşil alanlardaki sulama tesisatlarının yapılması				
	Faaliyet	Yeşil alanlarda sorumluluğumuzdaki elektrik bakımlarının yapılması				
	Faaliyet	Yeşil alanlarda gerekli bilgilendirme levhalarının yapılması ve montajı				
	Faaliyet	Müşteri memnuniyeti ile ilgili anket çalışmalarının yapılması				
Kaynak İhtiyacı	EKONOMİK SINIFLANDIRMAYA GÖRE HARCAMALAR					
	Personel Giderleri			2.857.528,50	2.971.829,64	3.090.702,83
	Sosyal Güvenlik Kurumlarına Devlet Primi Giderleri			11.597.728,00	12.061.637,12	12.544.102,60
	Mal ve Hizmet Alım Giderleri			5.997.102,50	6.236.986,60	6.486.466,06
	Sermaye Giderleri					
	Toplam			20.452.359,00	21.270.453,36	22.121.271,49
	Destek Payı					
	Uluslararası projeler					
Genel Toplam				20.452.359,00	21.270.453,36	22.121.271,49



ZABITA DAİRESİ BAŞKANLIĞI	
Harcama Yetkilisi	: Hüseyin KOÇAK
Görev ünvanı	: Zabıta Dairesi Başkanı
Özgeçmişi	<p>01.04.1960'da Bursa ili Orhaneli İlçe'sinde doğdu.</p> <p>1984 yılında memuriyet görevine Bursa Büyükşehir Belediyesi Zabıta Müdürlüğünde zabıta memuru olarak çalışmaya başladı.Büyükşehir statüsüne kavuştuktan sonra ,1990 yılında Yıldırım Merkez İlçe Zabıta Müdürlüğünde göreve devam etti.</p> <p>Zabıta'nın sıralı unvan kadrolarında çalıştıktan sonra, 2000 yılı Haziran ayında Yıldırım Zabıta Müdürlüğüne atandı.Bu arada Anadolu Üniversitesi İktisadi ve İdari Birimler Fakültesi Muhasebe Bölümünden mezun oldu.</p> <p>2004 yılı Temmuz ayından itibaren Büyükşehir Zabıta Müdürlüğü görevini sürdürmeye başladı. 2007 yılı Haziran ayından itibaren de Büyükşehir Belediyesi Zabıta Dairesi Başkanı olarak göreve devam etmektedir.</p>
GÖREV TANIMI	<p>Belediye sınırları içinde Beldenin düzenini ve esenliğini sağlayıp korumak amacıyla kanun,tüzük,yönetmelik ve idari kararlar ile verilen yetki sınırları içinde hizmet vermek,Belediye tembih ve yasaklarını takip etmek, Belediye suçlarına ilişkin önleyici tedbirler almak, tespit ettiği suçlara ait ilgililer hakkında gerekli yasal işlemleri yaparak ve Belediyelerin diğer birimlerinin görev alanlarında olmayan iş ve işlemlerini yerine getirmektir.</p>

BURSA BÜYÜKŞEHİR BELEDİYESİ
2008 YILI PERFORMANS PROGRAMI

Görevle ilgili kullanılan yasa ve yönetmelikler

YASA,YÖNETMELİK,MEVZUAT	YÜRÜRLÜK TARİHİ	DEĞİŞİKLİK
2/1/1924 tarihli ve 394 sayılı Hafta Tatili Kanunu.	02.01.1924	
28/4/1926 tarihli ve 831 sayılı Sular Hakkındaki Kanunu	28.04.1926	
25/4/2006 tarihli ve 5490 sayılı Nüfus Hizmetleri Kanunu ve bu Kanuna göre çıkarılan 31/7/2006 tarihli ve 25245 sayılı Resmî Gazete'de yayımlanan Adres ve Numaralamaya İlişkin Yönetmelik	25.04.2006	
23/2/1995 tarihli ve 4077 sayılı Tüketicinin Korunması Hakkında Kanun	23.02.1995	
31/8/1956 tarihli ve 6831 sayılı Orman Kanunu	31.08.1956	
12/9/1960 tarihli ve 80 sayılı 1580 Sayılı Belediye Kanununun 15 inci Maddesinin 58 inci Bendine Tevfikan Belediyelerce Kurulan Toptancı Hallerinin Sureti İdaresi Hakkında Kanun, 24/6/1995 tarihli ve 552 sayılı Yaş Sebze ve Meyve Ticaretinin Düzenlenmesi ve Toptancı Halleri Hakkında Kanun Hükmünde Kararname	12.09.1960	
15/5/1959 tarihli ve 7269 sayılı Umumi Hayata Müessir Afetler Dolayısıyla Alınacak Tedbirlerle Yapılacak Yardımlara Dair Kanun	15.05.1959	
11/1/1989 tarihli ve 3516 sayılı Ölçüler ve Ayar Kanununa ve ilgili yönetmelik	11.01.1989	
14/6/1989 tarihli ve 3572 sayılı İşyeri Açma Ruhsatlarına Dair Kanun Hükmünde Kararnamenin Değiştirilerek Kabulüne Dair Kanun ile 14/7/2005 tarihli ve 2005/9207 sayılı Bakanlar Kurulu Kararı ile yürürlüğe konulan, İşyeri Açma ve Çalışma Ruhsatlarına İlişkin Yönetmelik	14.06.1989	
5/12/1951 tarihli ve 5846 sayılı Fikir ve Sanat Eserleri Kanunu	05.12.1951	
21/7/1953 tarihli ve 6183 sayılı Amme Alacaklarının Tahsil Usulü Hakkındaki Kanunu		
13/3/2005 tarihli ve 5326 sayılı Kabahatler Kanunu .	31 Mart 2005 Tarih Sayı: 25772 (Mükerrer)	
3/5/1985 tarihli ve 3194 sayılı İmar Kanunu	03.05.1985	
20/7/1966 tarihli ve 775 sayılı Gecekondu Kanununa .	20.07.1966	
21/7/1983 tarihli ve 2863 sayılı Kültür ve Tabiat Varlıklarını Koruma Kanunu.	21.07.1983	
24/4/1930 tarihli ve 1593 sayılı Umumi Hıfzıssıhha Kanunu ve 27/5/2004 tarihli ve 5179 sayılı Gıdaların Üretimi Tüketimi ve Denetlenmesine Dair Kanun Hükmünde Kararnamenin Değiştirilerek Kabulü Hakkında Kanun, İlgili kuruluşlarla işbirliği halinde, 5393 sayılı Kanunun 15 inci maddesinin birinci fıkrasının (I) bendi	24.04.1930	
Gıdaların Üretimi Tüketimi ve Denetlenmesine Dair Kanun Hükmünde Kararnamenin Değiştirilerek Kabulü Hakkında Kanun,		
9/8/1983 tarihli ve 2872 sayılı Çevre Kanunu	09.08.1983	
8/5/1986 tarihli ve 3285 sayılı Hayvan Sağlığı ve Zabıtası	08.05.1986	
3285 sayılı Hayvan Sağlığı ve Zabıtası Kanununa ve Yönetmeliği		

BURSA BÜYÜKŞEHİR BELEDİYESİ
2008 YILI PERFORMANS PROGRAMI



24/6/2004 tarihli ve 5199 sayılı Hayvanları Koruma Kanunu .	24.06.2004	
13/10/1983 tarihli ve 2918 sayılı Karayolları Trafik Kanunu	13.10.1983	
5216 sayılı Büyükşehir Belediyesi Kanunu	23.09.2004 tarih ve 25531 sayılı Resmi Gazete	
5393 sayılı Belediye Kanunu	13.07.2005 tarih ve 25874 sayılı Resmi Gazete	
3071 dilekçe kanunu	10 Kasım 1984	
9/10/2003 tarihli ve 4982 sayılı Bilgi Edinme Hakkı Kanunu	27/4/2004 No: 25445	
14.03.2005 tarih 129 sayılı Belediye Meclis Kararı ile kabul edilip yürürlüğe konulan Minibüs Yönetmeliği		bursa büyükşehir belediyesi toplu taşıma araçları ve taksi - dolmuş yönetmeliği (15.02.2007 tarih, 91 sayılı kararıyla kabul edilerek 04.03.2007 tarihli bursa haber gazetesinde yayımlanarak yürürlüğe girdi.
Bilgi edinme Hakkı Kanunu	09.10.2003	

BURSA BÜYÜKŞEHİR BELEDİYESİ
2008 YILI PERFORMANS PROGRAMI

Birimlere Göre Hedeflerin Dağılımı

STRATEJİK HEDEF	O1	A2	H1	2009 yılına kadar her birimin yılda 12 toplantı yapmasını sağlamak
	O3	A1	H1	Gıda dahil 1 sınıf gayri sıhhi müesseselerini her yıl %80 ini denetlemek
	O3	A2	H1	2009 yılı sonuna kadar Kentin Esenlik ve Düzeninin korunması için denetim hizmetlerinin %70 yürütülmesini sağlamak.
	O3	A3	H1	2009 yılı sonuna kadar Toplu taşıma araçlarını %70 denetlemek
	O3	A4	H1	Valilik, ilçe ve alt kademe Belediyeleri Dernekler ve odalar ile yılda 6 toplantı yapmak.
	O12	A1	H4	Kent girişleri düzenleme projesi hazırlanarak 2009 yılı sonuna kadar görüntü kirliliğini gidermek ve yeşil Bursamıza yakışır estetik bir görünüm kazandırmak
	O13	A1	H2	Her yıl 2 saat/adam Birim içi Eğitim vermek.
	O15	A2	H1	2007-2009 yılları arasında .e-dönüşümü yakalayabilmek için e-belediye uygulaması yapmak.

STRATEJİK HEDEF :

3.2.1.2009 yılı sonuna kadar Kentin Esenlik ve Düzeninin korunması için denetim hizmetlerinin her yıl plan doğrultusunda %70 'inin denetimini yapmak.

3.3.1.2009 yılı sonuna kadar Toplu taşıma araçlarına yönelik denetim hizmetlerinin her yıl plan doğrultusunda %70 'inin denetimini yapmak.

3.4: Diğer Kurum ve kuruluşlarla işbirliği

Performans Hedefi :

3.2.1.2008 yılı sonuna kadar Kentin Esenlik ve Düzeninin korunması için denetim hizmetlerinin %70 yürütülmesini sağlamak.

3.3.1.2008 yılı sonuna kadar Toplu taşıma araçlarına yönelik denetim hizmetlerini %70 tamamlamak.

3.4: 2008 yılında diğer Kurum ve kuruluşlarla işbirliği kapsamında 6 toplantı yapmak.

Proje / Yatırım Adı

		2006 Gerç.	2007 Tahmin	2008 Hedef	2009 Hedef	2010 Hedef
Performans Göstergeleri	Denetim planına uyum.	%100	%70	%70	%70	%70
	Esenlik hizmeti sürecine uygun olarak Belediyemiz mülkiyetinde bulunan işyerlerine verilen ruhsat sayısı	a- işyeri açma ve çalışma ruhsatı : 14 b- işyeri açma izin belgesi : 11	a- işyeri açma ve çalışma ruhsatı : 4 b- işyeri açma izin belgesi : 4	-	-	-

BURSA BÜYÜKŞEHİR BELEDİYESİ
2008 YILI PERFORMANS PROGRAMI



	Esenlik hizmeti sürecine uygun olarak Toplu Taşıma araçlarına verilen ruhsat sayısı.	Güzergah İzin Belgesi : 3433 b- Tahsis Bel. : 304 c- Model değ. : 1049 d- Devir işlemleri : 277	Güzergah İzin Belgesi : 920 b- Tahsis Bel. : 169 c- Model değ. : 380 d- Devir işlemleri : 140	-	-	-
	Diğer Kurum ve kuruluşlarla işbirliği yapmak.	-	6	6	6	6
	Vatandaş Memnuniyeti oranı	%73	%75	%75	%75	%75
Faaliyet ve Projeler	Faaliyet	Planlı denetimler yapmak.				
	Faaliyet	Esenlik hizmetlerine yönelik Plansız denetimler yapmak.(Seyyar-İşgal-Dilenci v.b.)				
	Faaliyet	5515 adet Toplu taşıma araçlarının yasalara uygun ,zamanında ve düzenli olarak denetimini yapmak.				
	Faaliyet	400 adet Belediye Mülkiyetinde bulunan işyerlerinin yasalara uygun ,zamanında ve düzenli olarak denetimini yapmak.				
	Faaliyet	İşyeri ve Toplu Taşıma araç ruhsatlarının belirlenen standart zamanda verilmesi.				
	Faaliyet	Araç fenni muayene takibinin yapılması				
	Faaliyet	Periyodik bakım planı hazırlanması ve uygulanması				
	Faaliyet	Her yıl 2 defa vatandaş memnuniyet anketleri yapmak				
	Faaliyet	Birim içi toplantılar yapmak.				
Kaynak İhtiyacı	EKONOMİK SINIFLANDIRMAYA GÖRE HARCAMALAR			2008	2009	2010
	Personel Giderleri			2.174.555	2.262.359	2.353.709
	Sosyal Güvenlik Kurumlarına Devlet Primi Giderleri			302.918	315.146	327.868
	Mal ve Hizmet Alım Giderleri			215.200	223.808	232754
	Sermaye Giderleri					
	Toplam			2.692.674	2.801313	2.914.332
	Destek Payı					
	Uluslararası projeler					
Genel Toplam				2.692.674	2.801313	2.914.332

BURSA BÜYÜKŞEHİR BELEDİYESİ
2008 YILI PERFORMANS PROGRAMI

EMLAK VE İSTİMLAK DAİRESİ BAŞKANLIĞI	
Harcama Yetkilisi	: Mustafa ALTIN
Görev ünvanı	: Emlak ve İstimlak Dairesi Başkanı
Özgeçmişi	<p>04.02.1967 yılında Bursa'da doğdu. 1990 yılında Uludağ Üniversitesi Balıkesir Mühendislik Fakültesi İnşaat Mühendisliğinden mezun oldu. Şubat 1991 yılında Bursa Büyükşehir Belediyesi Fen İşleri Daire Başkanlığında kontrol mühendisi olarak göreve başladı.</p> <p>1991 – 2004 yılları arasında Fen İşleri Daire Başkanlığında çalıştı. 15.07.2004 yılında İmar İşleri Daire Başkanlığına atandı. 08.08.2006 tarihinde Emlak ve İstimlak Dairesi Başkanı olarak atandı. Halen bu görevde devam etmektedir.</p>

GÖREV TANIMLARI	
EMLAK VE İSTİMLAK ŞUBE MÜDÜRLÜĞÜ	
<p>Belediyeye ait gayrimenkul envanterini düzenlemek, Belediyeye devredilecek Hazine yerlerinin devir işlemlerini yapmak, şuyulandırma yapılması nedeniyle Belediyeye intikal eden yerlerin envanterini tutmak, vatandaşın Belediye ile olan şuyulu yerlerini isteklere göre değerlendirmek ve gerektiğinde Belediye Hukuk İşleri kanalı ile izale-i şuyu davası açılma işlemlerini yapmak, gayrimenkul satın alma işlemlerini yürütmek, kamulaştırma işlemlerini ilgili kanunlara göre yürütmek, kamulaştırma ile ilgili 5 yıllık İmar Programlarını hazırlamak, Belediyeye ait arsalar ile ilgili talepleri yerinde, plan üzerinde tetkik ve tespit ederek gereğini yapmak, Hukuk Müşavirliğince istenilen keşiflere katılmak, Belediyeye ait yerler üzerinde Belediyenin bütün haklarını korumak ve Belediyenin ilgili dairesince daha iyi bir şekilde değerlendirilmesini sağlamakla görevlidir.</p>	
HARİTA ŞUBE MÜDÜRLÜĞÜ	
<p>Kent bütününde mülkiyeti Belediyemize ait olan parsellerin veya Belediyemizce yürütülen projelerdeki mülkiyet sorunlarını çözmek amacıyla, imar uygulaması yapmak/yaptırmak veya kamulaştırma haritası hazırlamak/hazırlatmak. Sayısal kadastro verilerinin güncelliğini sağlamak. Ana arter yolların uygulama projelerini hazırlamak/hazırlatmak. Kent Bilgi Sisteminin veri zenginliğini artırmak, var olan bilgilerin güncelliğini sağlamak amacıyla yapılan çalışmalara katkı vermek. Belediyemizin tüm birimlerinin mülkiyet, halihazır, aplikasyon gibi teknik ihtiyaçlarına cevap vermek.</p>	
BİLGİ İŞLEM ŞUBE MÜDÜRLÜĞÜ	
<p>Büyükşehir Belediye Başkanlığı birimlerine ait Bilgisayar ve çevre ekipmanlarının teminin sağlamak iyileştirmek, bakım ve onarımlarını yapmak. Bilgisayar sistemleri için gerekli olan İşletim Sistemi, paket programların tespiti, lisanslı olarak temin ederek kurulumunu ve bakımını yapmak. Belediye Birimlerinin özel yazılım taleplerini incelemek, iç imkanlarla yazmak, iç imkanlarla yazılamayacak olan talepler için araştırmalar yapmak uygun yazılımı bulmak, şartname hazırlığı yaparak teminini sağlamak, işletimi Bakım anlaşması yapılmış donanın ve/veya yazılımların bakımlarının takibini ve kontrolünü yapmak. Kurum içi Elektronik</p>	



Haberleşmeyi sağlamak. Web sitesinin güncelleyerek, yeni siteleri yayına hazırlamak. (WEB Sitesi yayınlama) Yerel ve Uzak alan ağ sistemini kurmak, işletmek. İnternet erişim haklarını düzenlemek. Sistem güvenliğini sağlamak, saldırılara karşı önlemler almak. Sunucuların bakımlarını yapmak, yedeklerini almak, birimlerin erişim haklarını düzenlemek. Yeni projeler üretmek, projelere destek vermek. Kurum içi eğitim faaliyetlerini yürütmek. Büyükşehir Belediye Başkanlığına bağlı birimlerin Elektronik cihaz ve Haberleşme Sistemlerinin (telsiz, telefon vb.) teminini sağlamak, sistemleri kurmak ve işletilmesini sağlamak. Elektronik ve Haberleşme Sistemlerinin (telsiz, telefon vb.) diğer Elektronik cihazların (Meydan ve Kule saatleri, Bariyer, alarm sistemleri vb.) bakımını ve sürekli çalışırılığını sağlamak.

COĞRAFİ BİLGİ SİSTEMLERİ ŞUBE MÜDÜRLÜĞÜ

Kent Bilgi Sistemi şehrimizin bilgisayar ortamında üretilmekte olan haritalarını (halihazır, içmesuyu, kanalizasyon, kadastro, imar, doğalgaz v.b.) ilgili metinsel (mülkiyet, arazi kullanımı, ulaşım, nüfus v.b.) verilerle ilişkilendirerek, belediyeler ve diğer kamu kurumlarının sorumluluğunda olan, kente ait altyapı ve üstyapı yatırımlarının daha çabuk, daha ekonomik ve en doğru şekilde planlanmasına ve koordinasyonuna imkan sağlamak, altyapı planlamasında iyileştirmeler, kaçak yapılaşmanın önlenmesi, tapu ve kadastro bilgilerinin kolay ve doğru kullanılabilir hale getirilmesi, su ve kanalizasyon sistemlerinin daha iyi işletilmesi, Kent Bilgi Sisteminde kullanılan programların eğitiminin verilmesi, yönetici durumundaki karar mercilerinin mevcut durumu en kapsamlı şekilde izleyebilmelerine ve sağlıklı kararlar vermelerine temel oluşturarak zamanın ve alışılmışın ilerisinde **BİLGİNİN YÖNETİME KATILIMINI** sağlayarak **Belediyenin** daha iyi, daha çağdaş ve daha ekonomik yönetilmesini, Coğrafi Bilgi Sistemleri Şube Müdürlüğünde yapılacak tüm çalışmaların ve bu çalışmaları yapacak servisleri belirlemek, yapılan işleri denetlemek, servisler arasında koordinasyonu sağlamak.

Görevle ilgili kullanılan yasa ve yönetmelikler

2942 sayılı değişik 4650 sayılı Kamulaştırma kanunu
3194 sayılı İmar Kanunu
775 sayılı Gecekondu Kanunu
5216 sayılı Büyükşehir Belediyesi Kanunu
5393 sayılı Belediye Kanunu

BURSA BÜYÜKŞEHİR BELEDİYESİ
2008 YILI PERFORMANS PROGRAMI

STRATEJİK HEDEF	O1	A2	H1	2009 yılına kadar her birimin yılda 12 toplantı yapmasını sağlamak
	O1	A2	H2	2009 yılına kadar Teknolojik İletişimden %100 yararlanmasını sağlamak
	O7	A2	H1	2006-2007 yılları arasında Mevcut Durumun Tespiti için yoksulluk Haritası çıkartmak.
	O8	A1	H1	2006-2009 yılları arasında AKOM'u teknik donanımıyla birlikte etkin görev yapabilecek hale getirmek.
	O9	A2	H2	2009 yılı sonuna kadar 13 adet kavşak düzenlemesi yapmak
	O9	A2	H3	2009 yılı sonuna kadar 14 adet yeni yol açmak
	O9	A2	H4	2009 yılı sonuna kadar 6 adet mevcut yolda gerekli görülen düzenlemeleri yapmak
	O10	A1	H3	2008 yılı sonuna kadar 2 adet kent meydanı yapmak
	O11	A2	H3	1/5000 ölçekli planlar ile ilgili belirlenen konularda öncelikli çalışmalar yapmak
	O11	A3	H7	2009 yılı sonuna kadar İmar programında belirlenen ve gerekli görülen alanlarda kamulaştırmaların %80'ini yapmak
	O12	A1	H3	Şehir içi kirletici sektörleri 2009 yılına kadar tespit etmek ve önlemleri almak.
	O12	A3	H3	Mezarlık Hizmetlerini 2009 yılı sonuna kadar 7/24 hizmet verecek şekilde geliştirmek .
	O13	A1	H2	Her yıl 2 saat/adam Birim içi Eğitim vermek.
	O14	A3	H1	2006-2009 yıllarında Tarihi eser ve doğal değerlerin envanterinin bilgi sistemine girilmesi
	O14	A3	H2	2009 yılında Tarihi eser ve doğal değerlerin envanterinin Büyükşehir belediyesinin web sitesinde yayınlanması
	O14	A4	H4	2006-2007 tarihleri arasında Muradiye kültür alanının tamamlanması.
	O15	A1	H1	2006-2009 yılları arasında Bilişim Teknolojilerinin alt yapısını yenileyerek, geliştirmek, yeni projeler uygulamak.
	O15	A1	H2	2006-2008 yılları arasında Bilgiye hızlı, güvenli ulaşma, bilgi ve teknolojiyi kullanma imkânı ile teknolojik imkânları arttırmak.
	O15	A2	H1	2007-2009 yılları arasında .e-dönüşümü yakalayabilmek için e-belediye uygulaması yapmak.
	O15	A2	H2	2009 yılında Dijital imzaya geçişi sağlamak.
O15	A2	H3	2008-2009 yılları arasında İlçe Belediyeleri ile entegrasyon sağlamak.	

BURSA BÜYÜKŞEHİR BELEDİYESİ
2008 YILI PERFORMANS PROGRAMI



	O15	A2	H4	2008-2009 yılları arasında Vatandaşa internet üzerinden hizmet sunmak
	O15	A3	H1	2006-2009 yılları arasında Mevcut Coğrafi Kent bilgi sistemini güncellemek(Tapu bilgileri, Afet Bilgi bankası, Altyapı bilgileri, (Bursagaz, Telekom,Uedaş, Buski hatları)
	O15	A3	H2	Bursa Büyükşehir Belediyesi sınırları içinde yer alan bütün yerleşim alanlarında (30 km yarıçap içersinde) yaklaşık 220 000 bina ve 600000 bağımsız bölümde güncel adres bilgisinin oluşturulması. Tüm binalara tanıtım plakalarının konması, bilgi formlarının doldurulması veri tabanına işlenmesi ve diğer bilgilerle ilişkilendirmek.
	O15	A3	H3	2008 yılında Kent Rehberi çalışmalarını 5216 sayılı Büyükşehir Belediyesi kanunu kapsamında genişletilerek hazırlamak ve sunmak.
	O15	A4	H1	2008-2009 yılları arasında , Bursa Valiliği, Bursa Büyükşehir Belediyesi, 7 adet ilçe ve 18 adet ilk kademe belediyesi ve alt yapı kurumlarının (BUSKİ, Bursa Gaz, Telekom, UEDAŞ) SHDSL veya VPN bağlantısıyla Bursa Büyükşehir Belediyesi ana server'a bağlanması ve Bursa Valiliği server'ında yedeklenmesi ve tüm bilgilerin bu ortamda paylaşımını sağlamak.

BURSA BÜYÜKŞEHİR BELEDİYESİ
2008 YILI PERFORMANS PROGRAMI

STRATEJİK HEDEFİ 11 / 3/ 7 2009 Yılına Kadar İmar programında belirlenen ve gerekli görülen alanlardaki kamulaştırmaların %80 inin yapılması						
Performans Hedefi: 2008 yılında İmar programında belirlenen ve gerekli görülen alanlardaki kamulaştırmaların %80 inin yapılması						
Proje / Yatırım Adı :						
		2006 Gerç.	2007 Tahmin	2008 Hedef	2009 Hedef	2010 Hedef
Performans Göstergeleri	Kamulaştırma Planına uyum	74	69	26	48	39
Faaliyet ve Projeler	Faliyetler	Kamulaştırılacak Taşınmazların Tespiti				
	Faliyetler	Taşınmazların Kıymet Takdirlerinin Oluşturulması				
Kaynak İhtiyacı	EKONOMİK SINIFLANDIRMAYA GÖRE HARCAMALAR					
	Personel Giderleri (YTL)			221.243	230.094	241.599
	Sosyal Güvenlik Kurumlarına Devlet Primi Giderleri (YTL)			35.429	37.039	38.709
	Mal ve Hizmet Alım Giderleri (YTL)			20.401	22.645	24.965
	Sermaye Giderleri (YTL)	14.120.189	26.581.000	40.050.000	82.152.811	77.002.000
	Toplam	14.120.189	26.581.000	40.327.073	82.442.589	77.307.273
	Destek Payı					
	Uluslararası projeler					
Genel Toplam		14.120.189	26.581.000	40.327.073	82.442.589	77.307.273

BURSA BÜYÜKŞEHİR BELEDİYESİ
2008 YILI PERFORMANS PROGRAMI



STRATEJİK HEDEF:

9/2/2 2009 yılı sonuna kadar yapılacak kavşaklara teknik destek (halihazır, aplikasyon, mülkiyet çalışmaları) vermek.

9/2/3 2009 yılı sonuna kadar yapılacak olan yeni yolların yapımına teknik destek (halihazır, aplikasyon, mülkiyet çalışmaları) vermek ve uygulama projelerini hazırlamak.

Performans Hedefi:

9/2/2 2008 yılı sonuna kadar yapılacak kavşaklara teknik destek (halihazır, aplikasyon, mülkiyet çalışmaları) vermek.

9/2/3 2008 yılı sonuna kadar yapılacak olan yeni yolların yapımına teknik destek (halihazır, aplikasyon, mülkiyet çalışmaları) vermek ve uygulama projelerini hazırlamak.

Proje / Yatırım Adı

		2006 Gerç.	2007 Tahmin	2008 Hedef	2009 Hedef	2010 Hedef
Performans Göstergeleri	Kavşak sayısı ve yapılan çalışmalar			... Adet parsel mülkiyet çalışması, ...aplikasyon noktası, ...halihazır çalışma (ha)	... Adet parsel mülkiyet çalışması, ...aplikasyon noktası, ...halihazır çalışma (ha)	... Adet parsel mülkiyet çalışması, ...aplikasyon noktası, ...halihazır çalışma (ha)
	Projelendirilen yol			... Km	... Km	... Km
	Uygulamasına teknik destek verilen yol			... Km	... Km	... Km
Faaliyet ve Projeler	Faaliyet	Mülkiyet sorunlarının çözümüne yönelik çalışmaların yapılması				
	Faaliyet	Halihazır çalışmaların yapılması				
	Faaliyet	Projelendirmenin yapılması				
	Faaliyet	Aplikasyonların yapılması				
Kaynak İhtiyacı	EKONOMİK SINIFLANDIRMAYA GÖRE HARCAMALAR					
	Personel Giderleri			126.500,12	131.560,12	136.822,53
	Sosyal Güvenlik Kurumlarına Devlet Primi Giderleri			43.632,96	45.378,28	47.193,41
	Mal ve Hizmet Alım Giderleri			20.067,80	20.870,51	21.705,33
	Sermaye Giderleri			--	--	--
	Toplam			190.200,88	197.808,91	205.721,27
	Destek Payı			--	--	--
Uluslararası projeler			--	--	--	
Genel Toplam				190.200,88	197.808,91	205.721,27

BURSA BÜYÜKŞEHİR BELEDİYESİ
2008 YILI PERFORMANS PROGRAMI

STRATEJİK HEDEF						
10/1/1 2009 yılı sonuna kadar 7 adet aktif yeşil alan ve rekreasyon alanı çalışmalarına %100 teknik destek vermek.						
10/2/2 2009 yılı sonuna kadar pasif yeşil alanların aktif yeşil alana dönüştürülmesi için 3 adet projeye %100 teknik destek vermek.						
10/3/1 2009 yılı sonuna kadar 2 adet park alanının yeniden düzenlenmesine %100 teknik destek vermek.						
10/3/1 2009 yılı sonuna kadar spor alanlarını artırmak için 3 adet proje uygulamasına %100 teknik destek vermek.						
Performans Hedefi:						
10/1/1 2008 yılı sonuna kadar yeşil alan ve rekreasyon alanı çalışmalarına %100 teknik destek vermek.						
10/2/2 2008 yılı sonuna kadar pasif yeşil alanların aktif yeşil alana dönüştürülmesi için geliştirilecek projelere %100 teknik destek vermek.						
10/3/1 2008 yılı sonuna kadar park alanlarının yeniden düzenlenmesine %100 teknik destek vermek.						
10/3/1 2008 yılı sonuna kadar spor alanlarını artırmak için proje uygulamalarına %100 teknik destek vermek.						
Proje / Yatırım Adı						
		2006 Gerç.	2007 Tahmin	2008 Hedef	2009 Hedef	2010 Hedef
Performans Göstergeleri	Hali hazır ve aplikasyon çalışmaları			... Adet nokta aplikasyonu, ...hektar halihazır harita revizyonu	... Adet nokta aplikasyonu, ...hektar halihazır harita revizyonu	... Adet nokta aplikasyonu, ...hektar halihazır harita revizyonu
	Mülkiyet tespiti, teknik bilgi belge temini ... vb.			... adet parsel	... adet parsel	... adet parsel
	İmar uygulaması veya kamulaştırma çalışmaları.			... adet parsel	... adet parsel	... adet parsel
Faaliyet ve Projeler	Faaliyet	Mülkiyet sorunlarının çözümüne yönelik çalışmaların yapılması				
	Faaliyet	Halihazır çalışmaların yapılması				
	Faaliyet	Teknik bilgi belge temini				
	Faaliyet	Aplikasyonların yapılması				
Kaynak İhtiyacı	EKONOMİK SINIFLANDIRMAYA GÖRE HARCAMALAR					
	Personel Giderleri			87.577,01	91.080,09	94.723,29
	Sosyal Güvenlik Kurumlarına Devlet Primi Giderleri			30.207,43	31.415,72	32.672,36
	Mal ve Hizmet Alım Giderleri			13.893,09	14.448,81	15.026,76
	Sermaye Giderleri			--	--	--
	Toplam			131.677,53	136.944,62	142.422,41
	Destek Payı			--	--	--
	Uluslararası projeler			--	--	--
Genel Toplam				131.677,53	136.944,62	142.422,41

BURSA BÜYÜKŞEHİR BELEDİYESİ
2008 YILI PERFORMANS PROGRAMI



STRATEJİK HEDEF							
11/2/6 2009 yılı sonuna kadar kentsel tasarım alanlarının belirlenmesi ve çalışmalarına %100 teknik destek vermek.							
11/3/4 2009 yılı sonuna kadar yapılaşma açısından sorunlu alanların önceliklerinin tespiti ve uygulanabilir kentsel dönüşüm projelerine %100 teknik destek vermek.							
11/3/7 2009 yılı sonuna kadar imar programında belirlenen ve gerekli görülen alanlarda kamulaştırmaların kamulaştırma haritalarının %100 ünü hazırlamak.							
Performans Hedefi:							
11/2/6 2008 yılı sonuna kadar kentsel tasarım alanlarının belirlenmesi ve çalışmalarına %100 teknik destek vermek.							
11/3/4 2008 yılı sonuna kadar yapılaşma açısından sorunlu alanların önceliklerinin tespiti ve uygulanabilir kentsel dönüşüm projelerine %100 teknik destek vermek.							
11/3/7 2008 yılı sonuna kadar imar programında belirlenen ve gerekli görülen alanlarda kamulaştırmaların kamulaştırma haritalarının %100 ünü hazırlamak.							
Proje / Yatırım Adı							
		2006 Gerç.	2007 Tahmin	2008 Hedef	2009 Hedef	2010 Hedef	
Performans Göstergeleri	Hali hazır harita ve aplikasyon çalışması			... Adet nokta aplikasyonu, ...hektar harita revizyonu	... Adet nokta aplikasyonu, ...hektar harita revizyonu	... Adet nokta aplikasyonu, ...hektar harita revizyonu	
	Mülkiyet tespiti, imar uygulama çalışmaları, teknik bilgi belge temini...vb			... adet parsel, ...hektar alan	... adet parsel, ...hektar alan	... adet parsel, ...hektar alan	
	Kamulaştırma çalışmaları			...adet parsel	...adet parsel	...adet parsel	
Faaliyet ve Projeler	Faaliyet	Mülkiyet sorunlarının çözümüne yönelik çalışmaların yapılması					
	Faaliyet	Hali hazır çalışmaların yapılması					
	Faaliyet	Aplikasyon çalışmaları					
Kaynak İhtiyacı	EKONOMİK SINIFLANDIRMAYA GÖRE HARCAMALAR						
	Personel Giderleri				87.577,01	91.080,09	94.723,29
	Sosyal Güvenlik Kurumlarına Devlet Primi Giderleri				30.207,43	31.415,72	32.672,36
	Mal ve Hizmet Alım Giderleri				13.893,09	14.448,81	15.026,76
	Sermaye Giderleri				--	--	--
	Toplam				131.677,53	136.944,62	142.422,41
	Destek Payı				--	--	--
	Uluslararası projeler				--	--	
Genel Toplam				131.677,53	136.944,62	142.422,41	

BURSA BÜYÜKŞEHİR BELEDİYESİ
2008 YILI PERFORMANS PROGRAMI

STRATEJİK HEDEF						
14/4/2 2008 yılı sonuna kadar Merinos ATATÜRK Kongre ve Kültür Merkezi yapma çalışmalarına %100 teknik destek vermek.						
14/4/5 2008 yılı sonuna kadar Hanlar Bölgesi çevre düzenleme çalışmalarına %100 teknik destek vermek.						
14/4/6 2009 yılı sonuna kadar Zafer Plaza-Pirinç Han arkası meydan düzenlenmesine %100 teknik destek vermek.						
Performans Hedefi:						
14/4/2 2008 yılı sonuna kadar Merinos ATATÜRK Kongre ve Kültür Merkezi yapma çalışmalarına %100 teknik destek vermek.						
14/4/5 2008 yılı sonuna kadar Hanlar Bölgesi çevre düzenleme çalışmalarına %100 teknik destek vermek.						
14/4/6 2008 yılı sonuna kadar Zafer Plaza-Pirinç Han arkası meydan düzenlenmesine %100 teknik destek vermek.						
Proje / Yatırım Adı						
		2006 Gerç.	2007 Tahmin	2008 Hedef	2009 Hedef	2010 Hedef
Performans Göstergeleri	Halihazır ve aplikasyon çalışmaları			... Adet nokta aplikasyonu, ...hektar halihazır harita revizyonu	... Adet nokta aplikasyonu, ...hektar halihazır harita revizyonu	... Adet nokta aplikasyonu, ...hektar halihazır harita revizyonu
	Mülkiyet tespiti, teknik bilgi belge temini ... vb.			... adet parsel	... adet parsel	... adet parsel
	İmar uygulaması veya kamulaştırma çalışmaları.			... adet parsel	... adet parsel	... adet parsel
Faaliyet ve Projeler	Faaliyet	Mülkiyet sorunlarının çözümüne yönelik çalışmaların yapılması				
	Faaliyet	Halihazır çalışmaların yapılması				
	Faaliyet	Teknik bilgi belge temini				
	Faaliyet	Aplikasyonların yapılması				
Kaynak İhtiyacı	EKONOMİK SINIFLANDIRMAYA GÖRE HARCAMALAR					
	Personel Giderleri			87.577,01	91.080,09	94.723,29
	Sosyal Güvenlik Kurumlarına Devlet Primi Giderleri			30.207,43	31.415,72	32.672,36
	Mal ve Hizmet Alım Giderleri			13.893,09	14.448,81	15.026,76
	Sermaye Giderleri			--	--	--
	Toplam			131.677,53	136.944,62	142.422,41
	Destek Payı			--	--	--
	Uluslararası projeler			--	--	--
Genel Toplam				131.677,53	136.944,62	142.422,41

BURSA BÜYÜKŞEHİR BELEDİYESİ
2008 YILI PERFORMANS PROGRAMI



STRATEJİK HEDEF 15 / 1 / 1 2006-2009 yılları arasında Bilişim Teknolojilerinin alt yapısını yenileyerek, geliştirmek, yeni projeler uygulamak.						
Performans Hedefi: Bilgisayar ve Çevre Ekipmanlarını %10 arttırmak ve %80 teknolojik hale getirmek. Network alt yapısını yenilemek. Birimlerin teknolojik taleplerinin değerlendirilerek karşılanması						
Proje / Yatırım Adı						
		2006 Gerç.	2007 Tahmin	2008 Hedef	2009 Hedef	2010 Hedef
Performans Göstergeleri	Alınmış PC Sayısı	101	100	75		
	Kullanılmayacak Durumdaki cihazların Sayısı	17	25	25		
	Yenilenmiş Swich Sayısı	5	-	60		
	Network Kablolaması Yapılmış Bina Sayısı			4		
	Karşılanmış talep sayısı			%90		
Faaliyet ve Projeler	Faaliyet	Taleplerin alınması, ihtiyaçların belirlenmesi İhale dosyası hazırlığı				
	Faaliyet	Satın alma ve ihale çalışmaları sonrası Ürünlerin alınması, kontrolü				
	Faaliyet	Swich lerin alınması				
	Faaliyet	Bilgisayarlara Lisanslı yazılımların kurulması				
	Faaliyet	Yedek sistem odası ile sistem odası kablolanmanın yapılması, gerekli ürünlerin temini				
	Faaliyet	Kurulan ve montaj yapılan sistemlerin deneme işletmeleri, eğitimleri ve kullanıma sunulmaları				
	Proje 1	Network aktif cihaz alımı ve kurulumu (15.1.1.4.1)				
	Proje 2	Yedek sistem odasının dizaynı (15.1.1.5)				
	Proje 3	Bilgisayar ve çevre ekipman alımı (15.1.1.1- 2.2.3)				
Kaynak İhtiyacı	EKONOMİK SINIFLANDIRMAYA GÖRE HARCAMALAR					
	Personel Giderleri			41.013		
	Sosyal Güvenlik Kurumlarına Devlet Primi Giderleri			8875		
	Mal ve Hizmet Alım Giderleri (, pc alımı, ploter, sistem odası ekipmanları, swich...)			500.000		
	Toplam			549.888		
	Destek Payı					
	Uluslararası projeler					
Genel Toplam				549.888		

BURSA BÜYÜKŞEHİR BELEDİYESİ
2008 YILI PERFORMANS PROGRAMI

STRATEJİK HEDEF 15 / 1 / 2 2006-2008 yılları arasında Bilgiye hızlı, güvenli ulaşma, bilgi ve teknolojiyi kullanma imkânı ile teknolojik imkânları arttırmak.						
Performans Hedefi: İnternet kullanımını arttırmak, Tüm Birimlere sunmak, Belediye web sitemizin zengin içerikli ve interaktif hale getirmek.						
Proje / Yatırım Adı						
		2006 Gerç.	2007 Tahmin	2008 Hedef	2009 Hedef	2010 Hedef
Performans Göstergeleri	İnternet kullanan uzakbirim sayısı		20 Nokta	6 Nokta		
	Güncelleme taleplerinin karşılanma oranı		%100	%100		
	Metro Ethernet üzerinden Bilgi işlem merkezine bağlanan birim sayısı		20	6		
Faaliyet ve Projeler	Faaliyet	İnternet kullanımına açık olmayan birimlerin tespit edilmesi				
	Faaliyet	Ziyaretçilerin taleplerine ve yapılan işlere göre web sitesinin güncellenmesi				
	Faaliyet	Merkeze bağlı olmayan birimlerin bağlantısının sağlanması (12.3.3 – 1.2.2)				
	Faaliyet	Tüm kullanıcılara e-mail adresi verilmesi				
Kaynak İhtiyacı	EKONOMİK SINIFLANDIRMAYA GÖRE HARCAMALAR					
	Personel Giderleri			13.874		
	Sosyal Güvenlik Kurumlarına Devlet Primi Giderleri			8875		
	Mal ve Hizmet Alım Giderleri (Modem alımı kurulumu, ayarları, , hat kira giderleri)			60.000		
	Toplam			82.749		
	Destek Payı					
	Uluslararası projeler					
Genel Toplam				82.749		

BURSA BÜYÜKŞEHİR BELEDİYESİ
2008 YILI PERFORMANS PROGRAMI



STRATEJİK HEDEF 15 / 1 / 2 2006-2008 yılları arasında Bilgiye hızlı, güvenli ulaşma, bilgi ve teknolojiyi kullanma imkânı ile teknolojik imkânları arttırmak.

Performans Hedefi: Şehrin Muhtelif yerlerine (2 Nokta) KİOSK kurulması.

Proje / Yatırım Adı

		2006 Gerç.	2007 Tahmin	2008 Hedef	2009 Hedef	2010 Hedef
Performans Göstergeleri	Kurulan KİOSK sayısı	-----	-----	(2 Nokta)		
Faaliyet ve Projeler	Faaliyet	KİOSK kurulacak noktaların belirlenmesi				
	Faaliyet	KİOSK'ların temin edilmesi				
	Faaliyet	KİOSK'ların kurulması				
	Proje1	KİOSK kurulumu				
Kaynak İhtiyacı	EKONOMİK SINIFLANDIRMAYA GÖRE HARCAMALAR					
	Personel Giderleri			12.416,3		
	Sosyal Güvenlik Kurumlarına Devlet Primi Giderleri			8875		
	Mal ve Hizmet Alım Giderleri (PC- KİOSKlar-UPS-klima-yazıcı)			70.000		
	Toplam			91.291,3		
	Destek Payı					
	Uluslararası projeler					
Genel Toplam				91.291,3		

BURSA BÜYÜKŞEHİR BELEDİYESİ
2008 YILI PERFORMANS PROGRAMI

STRATEJİK HEDEF 15.2.1.2007-2009 yılları arasında e-dönüşümü yakalayabilmek için e-belediye uygulaması yapmak.						
Performans Hedefi: e-dönüşümü yakalayabilmek için e-belediye uygulamasını yapmak.						
Proje / Yatırım Adı						
		2006 Gerç.	2007 Tahmin	2008 Hedef	2009 Hedef	2010 Hedef
Performans Göstergeleri	Kullanılmaya başlanan program sayısı		10	20		
	İnternette sunulacak hizmet sayısı		1	10		
Faaliyet ve Projeler	Faaliyet	Devam Eden Modüllerin analiz çalışmalarının tamamlanması				
	Faaliyet	Analizi tamamlanmış olan Modüllerin yazılım çalışmalarının tamamlanması				
	Faaliyet	Yazılım çalışmaları tamamlanmış olan Modüllerin test aşamasının tamamlanması				
	Faaliyet	Mezarlık Bilgi Sistemini kurmak (min 2 mezarlık) 12.3.3.				
	Faaliyet	Uygulamaya başlanması				
	Faaliyet	Programı kullanacak ve bilgi işlem merkezine bağlı olmayan birimlerin bağlanması				
	Faaliyet	Sistem Güvenliğinin alınması, yedeklerin alınması				
	Proje 1	E-Belediye Uygulama Yazılımı				
Proje 2	E-Belediye Danışmanlık Hizmeti alımı					
Kaynak İhtiyacı	EKONOMİK SINIFLANDIRMAYA GÖRE HARCAMALAR					
	Personel Giderleri			23.857		
	Sosyal Güvenlik Kurumlarına Devlet Primi Giderleri			8875		
	Mal ve Hizmet Alım Giderleri (e-belediye Danışmanlık Hizmeti Bedeli)		102.000	120.000		
	Sermaye Giderleri	354.483	613.917	630.000		
	Toplam	354.483	613.917	782.732		
	Destek Payı					
Uluslararası projeler						
Genel Toplam		354.483	613.917	782.732		

BURSA BÜYÜKŞEHİR BELEDİYESİ
2008 YILI PERFORMANS PROGRAMI



STRATEJİK HEDEF 15 / 2 / 4 2008-2009 yılları arasında Vatandaşa internet üzerinden hizmet sunmak.						
Performans Hedefi: 2008 yılında internet üzerinden başvuru alabilmek, sorgulama yaptırabilmek, bilgiye erişim imkanı sunmak, yönetime katılım sağlamak						
Proje / Yatırım Adı						
		2006 Gerç.	2007 Tahmin	2008 Hedef	2009 Hedef	2010 Hedef
Performans Göstergeleri	e- belediye projesinin tamamlanması	%21	%60	%100		
	Web sitemizin içeriğinin yenilenmiş olması		%90	%100		
	Bursa ile ilgili bilgilerin İngilizce yayını (Bursa Hakkında)		-	%100		
Faaliyet ve Projeler	Faaliyet	Web sitesinin yapısını hedefe uygun olarak tasarlamak.				
	Faaliyet	Web sitesinin tasarlanmış yeni halini yayınlamak				
	Faaliyet	Bursayı tanıtıcı bilgilerin İngilizce yayını (6.3.2)				
	Faaliyet	Tarihi ve doğal eserlerin envanterlerinin Büyükşehir Belediyesinin Web Sitesinde yayını (14.3.2)				
Kaynak İhtiyacı	EKONOMİK SINIFLANDIRMAYA GÖRE HARCAMALAR					
	Personel Giderleri				10.680	
	Sosyal Güvenlik Kurumlarına Devlet Primi Giderleri				8875	
	Mal ve Hizmet Alım Giderleri					
	Sermaye Giderleri					
	Toplam				19.555	
	Destek Payı					
Uluslararası projeler						
Genel Toplam				19.555		

BURSA BÜYÜKŞEHİR BELEDİYESİ
2008 YILI PERFORMANS PROGRAMI

STRATEJİK HEDEF 15 / 2 / 2 2009 yılında Dijital imzaya geçişi sağlamak.						
Performans Hedefi: 2008 yılında Tüm Daire Başkanlıkları, Şube Müdürlükleri ve Üst Düzey Yöneticilere sertifika temininin sağlanması.						
Proje / Yatırım Adı						
		2006 Gerç.	2007 Tahmin	2008 Hedef	2009 Hedef	2010 Hedef
Performans Göstergeleri	Temin edilmiş sertifika sayısı	-----	-----	70		
	Dijital imzanın kullanılmaya başlanması	-----	-----	%50		
Faaliyet ve Projeler	Faaliyet	Dijital imza için danışmanlık hizmeti alınması				
	Faaliyet	Uygun sertifikaların tespiti ve temini				
	Faaliyet	İlgili kullanıcılara sertifikaların dağıtımı ve kullanımı hakkında bilgilendirme yapılması				
Kaynak İhtiyacı	EKONOMİK SINIFLANDIRMAYA GÖRE HARCAMALAR					
	Personel Giderleri				13.874	
	Sosyal Güvenlik Kurumlarına Devlet Primi Giderleri				8875	
	Mal ve Hizmet Alım Giderleri (Dijital imza Danışmanlık Hizmeti Bedeli-sertifika alımı)				70.000	
	Sermaye Giderleri					
	Toplam				92.749	
	Destek Payı					
	Uluslararası projeler					
Genel Toplam				92.749		

BURSA BÜYÜKŞEHİR BELEDİYESİ
2008 YILI PERFORMANS PROGRAMI



STRATEJİK HEDEF 15						
Performans Hedefi: 2008 yılında Büyükşehir Birimlerine Bilgisayar, Haberleşme sistemleri, Güvenlik sistemleri, Elektronik cihaz ve sistemleri , yazılım konularında teknik destek vermek, bakımlarını yapmak, bilişim sarf malzemesi, haberleşme cihazları, elektronik cihazlar vb.. ihtiyaçlarını karşılamak ve ana telefon santrallerini işletmek suretiyle iç müşteri memnuniyetini tesis etmek.						
Proje / Yatırım Adı						
		2006 Gerç.	2007 Tahmin	2008 Hedef	2009 Hedef	2010 Hedef
Performans Göstergeleri	Bakım yaptırılan ekipman dosya sayısı	9	7	7		
	Yıllık arıza kayıt sayısı	3196	3000	2800		
	Karşılanan sarf malzeme talep oranı	%100 (463 adet)	%100 (500 adet)	%100 (550 adet)		
Faaliyet ve Projeler	Faaliyet	Bakım yapılacak ekipmanların belirlenmesi, şartnamelerin ve sözleşmelerin hazırlanması talep yazılması				
	Faaliyet	Sözleşme imzasından sonra firmalara bakım planlarının hazırlanıp gönderilmesi, plana göre bakımların yapılması				
	Faaliyet	Bilgi işlem çağrı hattına bırakılan görev tanımımızdaki konulara ait arıza ve isteklerin yerine getirilmesi, sorunların çözülmesi				
	Faaliyet	CD, Mouse vb... sarf malzeme taleplerinin karşılanması için stok yapılması ve taleplerin karşılanması				
	Faaliyet	Satın alma sürecinden sonra müdürlüğümüze gelen ürünlerin kontrolünün yapılması, kayıt altına alınması ve isek yerlerine kurulması				
Kaynak İhtiyacı	EKONOMİK SINIFLANDIRMAYA GÖRE HARCAMALAR					
	Personel Giderleri			153.617	161.297	169.361
	Sosyal Güvenlik Kurumlarına Devlet Primi Giderleri			8875		
	Mal ve Hizmet Alım Giderleri (bakım onarım giderleri- muhtelif birimlerin telsiz telefon ve elektronik cihaz talepleri karşılanması için)			100.000		
	Sermaye Giderleri					
	Toplam			262.492		
	Destek Payı					
	Uluslararası projeler					
Genel Toplam				262.492		

BURSA BÜYÜKŞEHİR BELEDİYESİ
2008 YILI PERFORMANS PROGRAMI

STRATEJİK HEDEF 15.3.1.-2006-2009 yılları arasında Mevcut Coğrafi Kent bilgi sistemini güncellemek(Tapu bilgileri, Afet Bilgi bankası, Altyapı bilgileri, (Bursagaz,Telekom,Uedaş,Buski hatları)							
Performans Hedefi: 2008 Yılında Kadastro, Tapu Afet Bilgi Bankası, Altyapı bilgilerinin güncellenmesi							
Proje / Yatırım Adı:							
		2006 Gerç.	2007 Tahmin	2008 Hedef	2009 Hedef	2010 Hedef	
Performans Göstergeleri	Tapu Verileri Güncellemek	%100	%100	%100	%100	%100	
	Kadastroları Verilerini Güncellemek	%100	%100	%100	%100	%100	
	BUSKİ Altyapı verilerini güncellemek	%100	%100	%100	%100	%100	
	BURSAGAZ verilerini güncellemek	%100	%100	%100	%100	%100	
	UEDAŞ verilerini güncellemek	%100	%100	%100	%100	%100	
	TEDAŞ verilerini güncellemek	%100	%100	%100	%100	%100	
Faaliyet ve Projeler	Faaliyet	Kamu kurumları ile yapılan protokoller					
	Faaliyet	Her ay kurumlardan güncel veriler alınır.					
	Faaliyet	Güncel veriler sisteme atılır.					
	Faaliyet	BBB personeli tarafından kullanılabilmesi için ara programlar yazılır.					
	Faaliyet	Tüm BBB Belediye kullanıcılarına açılır.					
Kaynak İhtiyacı	EKONOMİK SINIFLANDIRMAYA GÖRE HARCAMALAR						
	Personel Giderleri				79.825,72.-	83.018,74.-	86.339,49.-
	Sosyal Güvenlik Kurumlarına Devlet Primi Giderleri				9.829,22.-	10.222,38.-	10.631,28.-
	Mal ve Hizmet Alım Giderleri				69.375,25.-	72.150,26.-	75.036,27.-
	Sermaye Giderleri						
	Toplam				159.030,19	165.391,38.	94.307,04.-
	Destek Payı						
Uluslararası projeler							
Genel Toplam				159.030,19	165.391,38.	94.307,04.-	

BURSA BÜYÜKŞEHİR BELEDİYESİ
2008 YILI PERFORMANS PROGRAMI



STRATEJİK HEDEF 15.3.2. Bursa Büyükşehir Belediyesi sınırları içinde yer alan bütün yerleşim alanlarında (30 km yarıçap içerisinde) yaklaşık 220 000 bina ve 600000 bağımsız bölümde güncel adres bilgisinin oluşturulması. Tüm binalara tanıtım plakalarının konması, bilgi formlarının doldurulması veri tabanına işlenmesi ve diğer bilgilerle ilişkilendirmek.						
Performans Hedefi: Büyükşehir Belediye Sınırları içerisinde (Osmangazi-Gemlik-Küçükkuşla) güncel adres bilgisinin oluşturularak kapı numarası ve sokak levhalarının yerlerine konması.						
Proje / Yatırım Adı :						
		2006 Gerç.	2007 Tahmin	2008 Hedef	2009 Hedef	2010 Hedef
Performans Göstergeleri	Osmangazi ilçesi adres kayıt sistemi ve numarataj verilerini toplama işi	%100	%100	%100	%100	%100
	Gemlik ilçesi ve Küçükkuşla ilk Kademe Belediyesi adres kayıt sistemi ve numarataj verilerini toplama işi	%100	%100	%100	%100	%100
Faaliyet ve Projeler	Faaliyet	Şartname hazırlanması				
	Faaliyet	İhale edilmesi				
	Faaliyet	Verilerin Sisteme atılması				
	Faaliyet	Tüm BBB Belediye kullanıcılarına açılması				
Kaynak İhtiyacı	EKONOMİK SINIFLANDIRMAYA GÖRE HARCAMALAR					
	Personel Giderleri			79.825,72.-	83.018,74.-	86.339,49.-
	Sosyal Güvenlik Kurumlarına Devlet Primi Giderleri			9.829,22.-	10.222,38.-	10.631,28.-
	Mal ve Hizmet Alım Giderleri			69.375,25.-	72.150,26.-	75.036,27.-
	Sermaye Giderleri					
	Toplam			159.030,19	165.391,38.	94.307,04.-
	Destek Payı					
	Uluslararası projeler					
Genel Toplam				159.030,19	165.391,38.	94.307,04.-

BURSA BÜYÜKŞEHİR BELEDİYESİ
2008 YILI PERFORMANS PROGRAMI

STRATEJİK HEDEF 15.3.3.						
Büyükşehir Belediyesi sınırları kapsamında içerisinde Kent rehberi çalışmalarını 5216 sayılı Büyükşehir Belediyesi kanunu kapsamında genişleterek hazırlamak ve sunmak.						
Performans Hedefi:						
Osmangazi Nilüfer Yıldırım kent rehberinin hazırlanması						
Proje / Yatırım Adı:						
		2006 Gerç.	2007 Tahmin	2008 Hedef	2009 Hedef	2010 Hedef
Performans Göstergeleri	Kent rehberine altlık olan verileri güncellemek ve yeni veri ilave etmek	%100	%100	%100	%100	%100
	Eczane verilerini güncellemek	%100	%100	%100	%100	%100
	Otobüs duraklarını güncellemek	%100	%100	%100	%100	%100
	Karakol, jandarma, polis verilerini güncellemek	%100	%100	%100	%100	%100
	Metro güzergahı verilerini güncellemek	%100	%100	%100	%100	%100
	Yeşil alanları güncellemek	%100	%100	%100	%100	%100
	Mezarlık verilerini güncellemek	%100	%100	%100	%100	%100
	Cami alanı verilerini güncellemek	%100	%100	%100	%100	%100
	Anıt eser verilerini güncellemek	%100	%100	%100	%100	%100
	Resmi kurum verilerini güncellemek	%100	%100	%100	%100	%100
	Hastahane, sağlık alanlarını verilerini güncellemek	%100	%100	%100	%100	%100
	Faaliyet ve Projeler	Faaliyet	Kamu ve Kurum protokol kapsamında bilgi paylaşımı yapılmaktadır.			
Faaliyet		Kent rehberi haritasını hazırlamak				
Faaliyet		Kent rehberi haritasını kitapçık haline getirmek				
Faaliyet		Kent Rehberinin kitap halinde basımını yapmak				
Faaliyet		Kitapçığın satışa sunulması				
Faaliyet		Kent Rehberinin değişik ölçülerde çıktılarının alınması				
Faaliyet		Kent rehberinin gelirler tarifesi üzerinden satışın yapılması				
Kaynak İhtiyacı	EKONOMİK SINIFLANDIRMAYA GÖRE HARCAMALAR					
	Personel Giderleri			79.825,72.-	83.018,74.-	86.339,49.-
	Sosyal Güvenlik Kurumlarına Devlet Primi Giderleri			9.829,22.-	10.222,38.-	10.631,28.-
	Mal ve Hizmet Alım Giderleri			69.375,25.-	72.150,26.-	75.036,27.-
	Sermaye Giderleri					
	Toplam			159.030,19	165.391,38.	94.307,04.-
	Destek Payı					
	Uluslararası projeler					
Genel Toplam				159.030,19	165.391,38.	94.307,04.-

BURSA BÜYÜKŞEHİR BELEDİYESİ
2008 YILI PERFORMANS PROGRAMI



STRATEJİK HEDEF 15.4.1.2008-2009 yılları arasında, Bursa Valiliği, Bursa Büyükşehir Belediyesi, 7 adet ilçe ve 18 adet ilk kademe belediyesi ve alt yapı kurumlarının (BUSKİ; Bursa gaz, telekom, UEDAŞ) SHDSL veya VPN bağlantısıyla Bursa Büyükşehir Belediyesi ana server'a bağlanması ve Bursa Valiliği server'ında yedeklenmesi ve tüm bilgilerin bu ortamda paylaşımını sağlamak.						
Performans Hedefi: 208 yılında BBB, İlçe Belediye ve ilk kademe Belediyeleri bünyesindeki üretilen verilerin sayısal ortamda paylaşımını sağlamak						
Proje / Yatırım Adı:						
		2006 Gerç.	2007 Tahmin	2008 Hedef	2009 Hedef	2010 Hedef
Performans Göstergeleri	SHDSL veya VPN bağlantısıyla Büyükşehir Belediyesi ana server'a bağlanması ve Bursa valiliği server'ında yedeklenmesi ve tüm bilgilerin bu ortamda paylaşılması			%20	%80	%100
	İkinci aşamada diğer kurumların Milli Eğitim, Milli emlak, Emniyet, Sağlık, çevre vb.kurumlar aynı sistem içinde yer alması			%20	%80	%100
Faaliyet ve Projeler	Faaliyet	Tüm Belediyeler ve Alt yapı kurumları ile protokol oluşturulması,				
	Faaliyet	Teknik altyapının tamamlanması.				
Kaynak İhtiyacı	EKONOMİK SINIFLANDIRMAYA GÖRE HARCAMALAR					
	Personel Giderleri			79.825,72.-	83.018,74.-	86.339,49.-
	Sosyal Güvenlik Kurumlarına Devlet Primi Giderleri			9.829,22.-	10.222,38.-	10.631,28.-
	Mal ve Hizmet Alım Giderleri			69.375,25.-	72.150,26.-	75.036,27.-
	Sermaye Giderleri					
	Toplam			159.030,19	165.391,38.	94.307,04.-
	Destek Payı					
	Uluslararası projeler					
Genel Toplam				159.030,19	165.391,38.	94.307,04.-

BURSA BÜYÜKŞEHİR BELEDİYESİ
2008 YILI PERFORMANS PROGRAMI

İTFAİYE DAİRESİ BAŞKANLIĞI	
Harcama Yetkilisi	: Orhan DOĞAN
Görev ünvanı	: İtfaiye Dairesi Başkanı
Özgeçmişi	<p>1962 yılında Bursa' da doğdu. 1984 yılından itibaren Büyükşehir Belediyesinde görev yapmaktadır. Temmuz 2004 yılında İtfaiye Dairesi Başkanı olarak göreve atanmış olup, halen bu görevi yürütmektedir. Üniversite mezunudur.</p>
GÖREV TANIMLARI	
İTFAİYE 1. BÖLGE ŞUBE MÜDÜRLÜĞÜ	
<p>Hizmetin etkin ve düzenli yürütülmesi için itfaiye teşkilatı ile ilgili plan yapar, organize eder, yönlendirir ve denetler. İtfaiye Bölge grup amirlikleri arasında ve bölge grup amirlikleri ile haberleşme ve sevk merkezi arasındaki eş güdümünü sağlar, olaylara etkin şekilde müdahale etmeyi gerçekleştirir. Kendine bağlı bölümlerle, teşkilatın diğer bölümleri arasında iletişimi sağlar. Birime ait personel, araç, gereç bina ve donanımın her an göreve hazır bulunmasını sağlar. Şehrin nüfus artışı ve buna bağlı büyüme ile diğer faktörler dikkate alarak, etkili bir itfaiye hizmetinin gerektirdiği personel, bina, araç ve malzemelerin temin edilmesi için rapor ve yazı hazırlar. Kamu ve özel kurumlara ait İtfaiye teşkillerini denetlenmesi, personelin eğitilmesi ve büyük yangın vukuunda yardıma çağrılmasını sağlar. Personelin yıllık sicillerini doldurur. Aylık ve yıllık yangın istatistiklerini hazırlattırır ve İtfaiye Dairesi Başkanı'na sunar. Şehir içindeki semtlere göre yangına ulaşım planları yapar. Şehrin lüzumlu görülen yerlerinde itfaiye havuzları, yangın muslukları ve diğer çalışmalarını hakkında İtfaiye Daire Başkanı'na öneride bulunur.</p>	
İTFAİYE 2. BÖLGE ŞUBE MÜDÜRLÜĞÜ	
<p>İtfaiye Dairesi Başkanı ile birlikte hizmetin etkin ve düzenli yürütülmesi için itfaiye teşkilatı ile ilgili plan yapar, organize eder, yönlendirir ve denetler. Birime ait personel, araç, gereç, personelin resmi kıyafeti, bina ve donanımlar ile ilgili ihtiyaçların temin edilmesini sağlamak için talep ve yazılar hazırlattırır. Şehrin nüfus artışı ve buna bağlı büyüme ile diğer faktörleri dikkate alarak, etkili bir itfaiye hizmetinin gerektirdiği personel, bina, araç ve malzemelerin temin edilmesini sağlamak için rapor ve yazı hazırlattırır. Kamu ve özel kurumlara ait İtfaiye teşkillerini denetlenmesi ve personelin eğitilmesini sağlar. Personelin yıllık sicillerini doldurur. İtfaiye Dairesi Başkanlığı'na ait tüm personelin hizmet içi eğitimini sağlar.</p>	

Görevle ilgili kullanılan yasa ve yönetmelikler

- 10.07.2004 tarihli 5216 Sayılı Büyükşehir Belediyesi Kanunu,
- 13.07.2005 tarihli 5393 Sayılı Belediye Kanunu,
- 12.06.2002 tarihli 2002/4390 Sayılı Binaların Yangından Korunması Hakkındaki Yönetmelik,
- 21.10.2006 tarihli 26326 Sayılı Belediye İtfaiye Yönetmeliği,
- 05.06.1964 tarihli 6/3150 Sayılı Sivil Savunma ile ilgili Teşkil ve Tedbirler Tüzüğü
- Büyükşehir Belediyesi Meclisinin aldığı kararla .../09/2007 tarihinde Yerel Gazetede Yayımlanan Büyükşehir Belediyesi İtfaiye Hizmet Yönergesi,



Birimlere Göre Hedeflerin Dağılımı

STRATEJİK HEDEF	O1	A2	H1	2009 yılına kadar her birimin yılda 12 toplantı yapmasını sağlamak
	O8	A1	H6	2006-2009 yılları arasında gönüllü itfaiyecilik teşkilatı kurmak.
	O8	A2	H1	Her yıl 2 Mevcut binayı depreme karşı güçlendirmek standartlara uygun hale getirmek
	O8	A2	H2	2006-2009 yılları arasında 7 mini itfaiye istasyon binası yapmak.
	O8	A2	H3	2006-2009 yılları arasında, yeni İtfaiye araç - gereç ve ekipmanlarını standartlara uygun olarak almak
	O13	A1	H2	Her yıl 2 saat/adam Birim içi Eğitim vermek.
	O13	A2	H1	Yıllık Hedef Kitle Eğitim programına %70 uyum sağlamak.
	O13	A3	H1	2006 -2009 yılları arasında 3 adet eğitim tesisi oluşturmak
	O13	A4	H1	Her yıl kurumlarla 18 toplantı yapmak.
	O15	A1	H1	2006-2009 yılları arasında Bilişim Teknolojilerinin alt yapısını yenileyerek, geliştirmek, yeni projeler uygulamak.
	O15	A2	H1	2007-2009 yılları arasında .e-dönüşümü yakalayabilmek için e-belediye uygulaması yapmak.

BURSA BÜYÜKŞEHİR BELEDİYESİ
2008 YILI PERFORMANS PROGRAMI

STRATEJİK HEDEF : 8.2.3 2009 yılı sonuna kadar itfaiye hizmetlerimiz için yeni itfaiye araç, gereç ve ekipmanlarını standartlara uygun olarak almak,						
Performans Hedefi : 2008 yılında itfaiye hizmetlerini standartlara uygun olarak sunmak,						
Proje / Yatırım Adı : İtfaiye hizmetlerini standartlara uygun olarak sunmak için araç, gereç ve ekipmanları yenileme projesi						
		2006 Gerç.	2007 Tahmin	2008 Hedef	2009 Hedef	2010 Hedef
Performans Göstergeleri	Alınacak itfaiye araç sayısı	--	2	--	18	
	Yenilenecek araç, gereç ve ekipman sayısı	--	--	--	30	
	Müdahale edilen yıllık itfai olay sayısı	3.279	6 aylık 1.804	--	--	
	İtfaiyecisi başına düşen yıllık itfai olay sayısı	17	6 aylık 9	--	--	
	İtfai olaylara müdahaledeki başarı oranı	% 86,75	% 88	--	--	
	İtfai olaylara standart süresi içinde ulaşma oranı	% 89,17	% 89,33	--	--	
	Mağdurlara verilen yangın zabıt varakası sayısı	465	6 aylık 273	--	--	
	Yangın tatbikatı verilen kurum sayısı	76	6 aylık 101	--	--	
	Yangın tatbikatı alan kişi sayısı	6.847	6 aylık 23.023	--	--	
	Vatandaş memnuniyet oranı	% 89	6 aylık % 96	--	--	
Faaliyet ve Projeler	Faaliyet	Yangın söndürme faaliyeti yapmak,				
	Faaliyet	Kurtarma (araba, ev, işyeri, ağaç, dağ, asansör, su altı ve su üstünde mahsur kalan) faaliyetleri yapmak,				
	Faaliyet	Afet durumlarında su çekimi yapmak,				
	Faaliyet	Yangın tatbikatı yapmak,				
	Faaliyet	Araçların trafik, plaka, ve ruhsat işlemleri faaliyetini yapmak,				
	Faaliyet	Kurumumuzda gönüllü itfaiyecilik hizmetlerini yaygınlaştırmak,				
	Faaliyet	Sualtı ve dağcı arama kurtarma timi faaliyetlerini sürdürmek,				
	Faaliyet	Büyük ölçekli yangın ve afetlerde; ilgili kurum ve kuruluşlar ile işbirliği yapmak,				
Kaynak İhtiyacı	EKONOMİK SINIFLANDIR-MAYA GÖRE HARCAMALAR					
	Personel Giderleri	-	-	3.903.985	4.099.184	4.304.143
	Sosyal Güvenlik Kurumlarına Devlet Primi Giderleri	-	-	535.559	562.337	590.454
	Mal ve Hizmet Alım Giderleri	-	-	609.401	639.871	671.865
	Sermaye Giderleri	-	-	----	11.850.000	12.442.500
	Toplam			5.048.945	17.151.392	18.008.962
	Destek Payı					
Uluslararası projeler						
Genel Toplam			5.048.945	17.151.392	18.008.962	

BURSA BÜYÜKŞEHİR BELEDİYESİ
2008 YILI PERFORMANS PROGRAMI



STRATEJİK HEDEF : 3.2.1.2009 yılı sonuna kadar Kentin Esenlik ve Düzeninin korunması için denetim hizmetlerinin %70 yürütülmesini sağlamak.

Performans Hedefi: 2008 yılında 200 adet bina ve işyerlerini Yangın Önlemleri Yönünden Denetimini yapmak.

		2006 Gerç.	2007 Tahmin	2008 Hedef	2009 Hedef	2010 Hedef
Performans Göstergeleri	Kamu-Özel Bina ve İşyerlerini Yangın Önlemleri Yönünden Denetlemek.	---	200	220	230	---
	Yapılan Denetimler	---	5 Aylık 92 Adet	---	---	---
	Yangın Güvenliği Önlemleri Aldırmak.	---	% 100	---	---	---
	Müşteri Memnuniyeti.	---	% 100	---	---	---
Faaliyet ve Projeler	Faaliyet	Bina ve İşyerlerine Yangın Önlemleri Yönünden Rapor Vermek.				
	Faaliyet	Bina ve İşyerlerine Yangın Önlemleri Yönünden Denetimini Yapmak.				
	Faaliyet	Anket Düzenlemek.				
Kaynak İhtiyacı						
	Personel Giderleri	---	---	291.900	319.800	350.200
	Sosyal Güvenlik Kurumlarına Devlet Primi Giderleri	---	---	45.178	49.676	54.175
	Mal ve Hizmet Alım Giderleri	---	---	260.000	284.950	315.425
	Sermaye Giderleri	---	---	---	---	---
	Toplam	---	---	595.178	654.426	719.800
	Destek Payı	---	---	---	---	---
	Uluslararası projeler	---	---	---	---	---
Genel Toplam		---	---	595.178	654.426	719.800

BURSA BÜYÜKŞEHİR BELEDİYESİ
2008 YILI PERFORMANS PROGRAMI

DEPREM RİSK YÖNETİMİ VE KENTSEL İYİLEŞTİRME DAİRESİ BAŞKANLIĞI	
Harcama Yetkilisi	: Orhan DOĞAN
Görev ünvanı	: Deprem Risk Yönetimi Ve Kentsel İyileştirme Dairesi Başkan Vekili
Özgeçmişi	1962 yılında Bursa' da doğdu. 1984 yılından itibaren Büyükşehir Belediyesinde görev yapmaktadır. Temmuz 2004 yılında İtfaiye Dairesi Başkanı olarak göreve atanmış olup, halen bu görevi yürütmektedir. Üniversite mezunudur.
GÖREV TANIMI	
AKOM ŞUBE MÜDÜRLÜĞÜ	
<p>Her türlü doğal afet öncesi, afet anında, afetin başlangıcından bitimine kadar geçen sürede afetin en az zararla atlatılmasını sağlamak amacıyla Büyükşehir Belediyesi birimleri ve ilgili kurumlar arasında işbirliği ve koordinasyonu Afet Koordinasyon Merkezinden sağlar.</p> <p>Afet Koordinasyon Merkezine (AKOM) gelen olası afetlerle ilgili bilgileri AKOM başkanına ileterek, bilgisi dâhilinde AKOM üyelerini toplantıya çağırarak.</p> <p>Bursa Büyükşehir Belediye Başkanından ve İl Kriz Merkezinden gelecek emirler doğrultusunda, Büyükşehir Belediyesinin üzerine düşen görevi koordine eder.</p> <p>Belediyenin ilgili birimlerince arama kurtarma ekiplerinin kurulmasına, eğitimlerini AKOM amiri tarafından yapılmasını sağlayarak göreve hazır tutulmasına yardımcı olur.</p> <p>Afetler konusunda eğitim, tatbikat ve seminerlerinin planlarını yaparak, Akom amiri tarafından eğitim ve tatbikatların verilmesini sağlar.</p>	

Görevle ilgili kullanılan yasa ve yönetmelikler

İLGİLİ KANUN TARİHİ	İLGİLİ KANUN SAYISI	İLGİLİ KANUN ADI
10.07.2004	5216	Büyükşehir Belediyesi Kanunu
13.07.2005	5393	Belediye Kanunu



Birimlere Göre Hedeflerin Dağılımı

STRATEJİK HEDEF	O1	A2	H1	2009 yılına kadar her birimin yılda 12 toplantı yapmasını sağlamak
	O8	A1	H1	2006-2009 yılları arasında AKOM'u teknik donanımıyla birlikte etkin görev yapabilecek hale getirmek.
	O8	A1	H2	2006-2009 yılları arasında BBB ile diğer Belediyeler ve kuruluşlar arasında koordinasyon oluşturarak afetlerde etkin görev yapabilmelerini sağlamak
	O8	A1	H3	2006-2009 yılları arasında BBB Afet eylem planlarını hazırlamak ve güncellemek
	O8	A1	H4	Her yıl Senaryolu afet tatbikatları yapmak
	O8	A1	H5	Her yıl İl Kriz Merkezi ile üç ayda bir irtibat halinde olmak
	O13	A1	H2	Her yıl 2 saat/adam Birim içi Eğitim vermek.
	O15	A2	H1	2007-2009 yılları arasında .e-dönüşümü yakalayabilmek için e-belediye uygulaması yapmak.

STRATEJİK HEDEF:

8.1.2. 2006–2009 Yılları arasında BBB ile diğer Belediyeler ve kuruluşlar arasında koordinasyon oluşturarak afetlerde etkin görev yapabilmelerini sağlamak.

8.1.3. 2006–2009 Yılları arasında BBB Afet eylem planlarını hazırlamak ve güncellemek

8.1.5. Her yıl İl Kriz Merkezi ile üç ayda bir irtibat halinde olmak

Performans Hedefi:

8.1.2- 2008 Yılında BBB ile diğer Belediyeler ve kuruluşlar arasında koordinasyon oluşturarak afetlerde etkin görev yapabilmelerini sağlamak.

8.1.3- 2008 Yılında BBB Afet eylem planlarını hazırlamak ve güncellemek

8.1.5- 2008 Yılında İl Kriz Merkezi ile sürekli irtibat halinde olmak Periyodik toplantılar yapmak ve bilgi paylaşımını sağlamak

Proje / Yatırım Adı

		2006 Gerç.	2007 Tahmin	2008 Hedef	2009 Hedef	2010 Hedef
Performans Göstergeleri	BŞB ile Belediyeler ve kuruluşlar arasında koordinasyon sağlayarak Afetlerde etkin görev alımının sağlanması	%80	%20	%100	%100	%100
	BŞB afet eylem planlarının hazırlanarak, güncellenmesi	%100	%100	%100	%100	%100
	Üç ayda bir İl Kriz Merkezi ile irtibat kurmak.	%100	%100	%100	%100	%100
	Faaliyet	Afetlerde Belediyeler ve diğer kuruluşlardaki kullanılabilir araç gereçleri tespit etmek ve bilgileri güncellemek amacıyla AKOM'da sunulmak üzere sunu hazırlanması.				
	Faaliyet	Afetlerde görev yapacak çalışma grupları oluşturmak üzere BŞB ve BUSKİ Sivil savunma Uzmanlığı bünyesinde 2 adet arama kurtarma çalışma grubu oluşturulması.				
	Faaliyet	Kurulan gruplara Bursa Valiliği Sivil Savunma Arama Kurtarma Birlik Müdürlüğü tarafından eğitimler verilmesi.				
	Faaliyet	Bu grupların liderleri ile periyodik aylık toplantılar yapılması.				

BURSA BÜYÜKŞEHİR BELEDİYESİ
2008 YILI PERFORMANS PROGRAMI

	Faaliyet	Gerektiğinde diğer bölgeleri desteklenerek, 12.04.2006 tarihinde Mustafa Kemalpaşa İlçesine bağlı Karaköy yangınından sonra lojistik ve iaşe desteği sağlanmıştır. Olası afet durumlarında lojistik ve iaşe desteğinin sağlanması.				
	Faaliyet	Deprem ve yıkıntılar ile ilgili olarak, depremde etkilenecek bölgelerin zemin incelemesi ve hasar görecektir bölgeler tespit edilmesi için, İmar Uygulama Şube Müdürlüğüne yaptırılarak, olası afet durumunda bu bölgelerde meydana gelen yıkıntılarda çalıştırılacak ekipler BŞB ve BUSKİ Sivil Savunma Uzmanlığı bünyesinde oluşturulan Arama Kurtarma Ekiplerinin görevlendirilmesi.				
	Faaliyet	Büyük yangınlar için Bilgi İşlem Şube Müdürlüğüne BŞB yangın risk haritası hazırlattırılması, Olası bir büyük yangına müdahale için il afet planları kapsamında yangın söndürme ve tehlikeli madde yönetimi hizmet grup başkanlığı İl kriz Merkezi başkanlığında alınan bir kararla oluşturulması				
	Faaliyet	Su baskınları ve sel ile ilgili olarak BUSKİ ve Bilgi İşlem Şube Müdürlüğüne su baskınları risk haritası hazırlattırılması, olası sel baskınlarına karşı İtfaiye Dairesi Başkanlığınca müdahale ekipleri oluşturulması.				
	Faaliyet	Lodos ile mücadelede BŞB sınırları içinde lodos olaylarına karşı, İtfaiye Dairesi Başkanlığı ve Parklar ve Bahçeler Şube Müdürlüğü personeliinden müdahale ekipleri oluşturulması.				
	Faaliyet	Kar ile mücadele için, BŞB sınırları içerisinde kar ile mücadelede ekipleri Fen İşleri Dairesi Başkanlığınca oluşturulması.				
	Faaliyet	Heyelan konusunda Bilgi İşlem Şube Müdürlüğü tarafından heyelan risk haritası hazırlattırılması, olası heyelan olaylarına karşı İtfaiye Dairesi Başkanlığınca müdahale ekipleri oluşturulması				
	Faaliyet	NBC konulu tehdit ile ilgili olarak, İtfaiye Dairesi Başkanlığına NBC müdahale ekipleri oluşturulup, Sivil savunma Genel Müdürlüğüne eğitim veritirilmesi, göreve hazır hale getirilmesi. İl kriz merkezi yangın söndürme ve tehlikeli maddeler hizmet grup başkanlığı bünyesinde yangın söndürme ve tehlikeli maddeler risk analiz plan formu BURSA OSB'lerine gönderilerek, çalışmalar yapılması.				
	Faaliyet	İl Kriz Merkezi ile koordineli olarak Afet kriz Merkezinde toplantılar düzenlenmesi.				
Kaynak İhtiyacı	EKONOMİK SINIFLANDIRMAYA GÖRE HARCAMALAR					
	Personel Giderleri			75800	83380	91718
	Sosyal Güvenlik Kurumlarına Devlet Primi Giderleri			12864	14150,4	15565,44
	Mal ve Hizmet Alım Giderleri			203200	223520	245872
	Sermaye Giderleri					
	Toplam			291864	321050,4	353155,44
	Destek Payı					
	Uluslararası projeler					
Genel Toplam				291864	321050,4	353155,44



YEREL GÜNDEM 21 ŞUBE MÜDÜRLÜĞÜ	
Harcama Yetkilisi	: Muammer SUBAŞI
Görev ünvanı	: Genel Sekreter Yardımcısı
Özgeçmişi	
DOĞUM YERİ	: Bursa
DOĞUM TARİHİ	: 1950
MEDENİ HALİ	: Evli
EĞİTİM DURUMU:	Üniversite
KARİYER BİLGİLERİ	
Bursa Büyükşehir Belediyesi Genel Sekreter Yardımcılığı	
İnegöl Belediyesi Başkan Yardımcılığı	
İnegöl İlçe Milli Eğitim Müdür Yardımcılığı	
İnegöl Tahtaköprü Ortaokulu Müdürlüğü	
SPORTİF FAALİYETLER	
Bursa Büyükşehir Belediyespor Kulübü Başkanlığı	
Bursaspor Yönetim Kurulu Üyeliği	
2001-2004 yılları arası İnegöl Güreş İlçe Temsilciliği	
Ortaokul, Lise ve Üniversitede Güreş Sporu	
GÖREV TANIMI	
Yerel Gündem 21 Programı (21. yüzyılda; çevre ve yaşam kalitesinin iyileştirilmesi amacıyla, kentin öncelikli sorunları doğrultusunda; merkezi yönetim, yerel yönetim, sivil toplum kuruluşları, kamu kurum ve kuruluşları, meslek odaları, üniversite, özel sektör ve gönüllü hemşehriler ile birlikte katılıma ve ortaklığa dayalı projelerin üretildiği, demokrasiyi geliştirme programı) koordinatörlüğünü yürüten Yerel Gündem 21 Genel Sekreterliği çalışmalarında, Büyükşehir Belediyesi adına kolaylaştırıcı destek sağlamaktır.	

Birimlere Göre Hedeflerin Dağılımı

	YASA, YÖNETMELİK, MEVZUAT	YÜRÜRLÜĞE GİRİŞ TARİHİ (RESMİ GAZETE)
1	5216 sayılı Büyükşehir Belediyesi Kanunu , 7.madde, (v) Fıkrası	23.09.2004 tarih ve 25531 sayılı Resmi Gazete
2	5393 sayılı Belediye Kanunu 13. madde (Hemşehri Hukuku) 76. madde (Kent Konseyi) 77. madde (Belediye Hizmetlerine Gönüllü Katılım)	13.07.2005 tarih ve 25874 sayılı Resmi Gazete
3	Kent Konseyi Yönetmeliği	08.10.2006 tarih ve 26313 sayılı Resmi Gazete

BURSA BÜYÜKŞEHİR BELEDİYESİ
2008 YILI PERFORMANS PROGRAMI

4	İçişleri Bakanlığı Mahalli İdareler Genel Müdürlüğü'nün 2007/75 sayılı Yerel Gündem 21 Programı konulu Genelgesi	18/07/2007 tarih ve B.05.0.MAH.0.65.001/80000-18381 sayılı Genelge
5	"Türkiye'de Yerel Gündem 21 Yönetişim Ağı Kanalıyla BM Binyıl Kalkınma Hedeflerinin Yerelleştirilmesi" Proje Metni	24.04.2007 tarih ve 26502 sayılı Resmi Gazete

Birimlere Göre Hedeflerin Dağılımı

STRATEJİK HEDEF	O1	A2	H1	2009 yılına kadar her birimin yılda 12 toplantı yapmasını sağlamak
	O4	A3	H2	2009 yılı sonuna kadar Proje çalışmaları yapmak
	O4	A3	H4	2006 yılı sonuna kadar Kadınların Eğitim Yoluyla Bilinçlendirilmesi ve Toplum İçindeki Statülerini Arttırmak (UNDP)
	O4	A3	H5	2006 yılı sonuna kadar Engellilere Bursa'ya Özgü Hediyelik Eşya Üretimi Konusunda Meslek Edindirmek ve Bursa Turizmini Geliştirmek (UNDP)
	O4	A3	H6	2006 yılı sonuna kadar Atık Piller Çöp Değildir kampanyasını tamamlamak (UNDP-Coco-Cola)
	O4	A3	H7	2006 yılı sonuna kadar Çocukların Çevre Bilincini Arttırmak ve Kent Yönetimine Aktif Katılımı sağlamak (Hollonda Konsolonsluğu)
	O4	A3	H8	2006 yılı sonuna kadar İhtiyaç Sahibi Bayanlara Yönelik Çocuk Bakıcılığı Eğitimi Projesini tamamlamak (SRAP-Dünya Bankası)
	O4	A3	H9	2006 yılı sonuna kadar Çocukların Bursa tarihi konusunda bilinçlendirilmesi ve kentlilik kimliğinin geliştirilmesi projesini tamamlamak (UNDP)
	O6	A1	H4	Kent Gönüllüleri Evlerinde 2009 yılı sonuna kadar 1 adet Semt Kütüphaneleri oluşturmak
	O6	A2	H3	Yılda 11 adet Sergi düzenlemek
	O6	A2	H4	Yılda 18 adet Konser düzenlemek
	O6	A2	H5	Yılda 33 adet Panel – Konferans -Sempozyum Düzenlemek
	O6	A3	H1	Tanıtım Amaçlı Cd, kitap, harita ve broşür bastırılması. (Türkçe-İngilizce)
	O6	A4	H1	Hemşehri Derneklerine Yönelik Yapılacak Faaliyetler
	O6	A4	H2	Okullara Yönelik Yapılacak Faaliyetler
	O6	A4	H3	Kamu Kurumlarına Yönelik Faaliyetler (Belediye Ve Kamu Çalışanları)
	O6	A4	H4	Şoförlere Yönelik Faaliyetler (Taksi, Dolmuş, Özel Otobüs, Belediye Otobüsü)
	O6	A4	H5	Mahalle Halkına Yönelik Faaliyetler

BURSA BÜYÜKŞEHİR BELEDİYESİ
2008 YILI PERFORMANS PROGRAMI



O6	A4	H6	Bursa'da Erguvan Bayramı
O6	A4	H7	Buluşmalar
O6	A4	H8	Yayınlar
O7	A1	H1	Yılda 2 defa Kamu kurumları ile koordinasyonu sağlamak.
O7	A2	H1	2006-2007 yılları arasında Mevcut Durumun Tespiti için yoksulluk Haritası çıkartmak
O7	A2	H2	2006-2009 yılları arasında toplam 15 bin aileye çeşitli yardım konularında hizmet sunumunun yapılması.
O7	A2	H7	2006-2009 yılları arasında Gıda Bankasını kurmak
O7	A3	H5	2006-2009 yılları arasında her hafta Yerel Gündem 21 Engelliler Meclisi için toplantılar düzenlemek
O7	A4	H5	2007-2009 yılları arasında her hafta Yerel Gündem 21 Kadın Meclisini toplamak.
O7	A5	H4	2007-2009 yılları arasında her hafta Yerel Gündem 21 Gençlik Meclisi toplantılar düzenlemek.
O7	A5	H5	2007-2009 yılları arasında her hafta Yerel Gündem 21 Kadın Çocuk Meclisi toplantılar düzenlemek.
O13	A1	H2	Her yıl 2 saat/adam Birim içi Eğitim vermek.
O13	A2	H1	Yıllık Hedef Kitle Eğitim programına %70 uyum sağlamak.
O13	A4	H1	Her yıl kurumlarla 18 toplantı yapmak.
O15	A2	H1	2007-2009 yılları arasında .e-dönüşümü yakalayabilmek için e-belediye uygulaması yapmak.
O16	A1	H1	2009 yılı sonuna kadar yılda 130 adet toplantı yaparak Yerel Gündem 21 çalışmalarına gönüllü katılım sağlanarak etkinliğini arttırmak

BURSA BÜYÜKŞEHİR BELEDİYESİ
2008 YILI PERFORMANS PROGRAMI

STRATEJİK HEDEF: 4.3.2. 2009 yılı sonuna kadar Proje çalışmaları yapmak						
Performans Hedefi: 2008 yılında 13 proje hazırlamak ve yürütmek						
Proje / Yatırım Adı:						
		2006 Gerç.	2007 Tahmin	2008 Hedef	2009 Hedef	2010 Hedef
Performans Göstergeleri	5 farklı konuda proje hazırlanması	-	-	5		
	Devam eden 8 projenin takibinin yapılması	8	8	8	8	8
	Hazırlanan projeler için fon kaynaklarının araştırılması	20	21	22	23	24
Faaliyet ve Projeler	Faaliyet	Hava kirliliği, engelliler, tüketici hakları, çevre bilinci, tarih bilinci konularında yeni projeler hazırlanacak.				
	Faaliyet	Devam eden "Kentimiz Geleceğimiz, Beyaz Zambak, Atık Piller Çöp Değildir, Uygulamalı Çevre Eğitimi, Bursa'da Kestane Üretimini Geliştirilmesi, Çocuk Meclisi Uygulama Bahçesi, Yoksullukla Mücadele Programı, Kadınların Statülerinin Geliştirilmesi" Projeleri takip edilecek.				
	Faaliyet	Hazırlanan projeler için Avrupa Birliği, Bölgesel Çevre Merkezi, Elçilikler, İktisadi Kalkınma Vakfı, Bakanlıklar vb... fon kaynakları araştırılacak.				
Kaynak İhtiyacı	EKONOMİK SINIFLANDIRMAYA GÖRE HARCAMALAR					
	Personel Giderleri			30.700,00	36.325,00	41.200,00
	Sosyal Güvenlik Kurumlarına Devlet Primi Giderleri			6.900,00	7.653,00	7.880,00
	Mal ve Hizmet Alım Giderleri			11.804,00	18.103,00	12.610,00
	Sermaye Giderleri			-	-	-
	Toplam			49.404,00	62.081,00	61.690,00
	Destek Payı					
	Uluslararası projeler					
Genel Toplam				49.404,00	62.081,00	61.690,00

BURSA BÜYÜKŞEHİR BELEDİYESİ
2008 YILI PERFORMANS PROGRAMI



STRATEJİK HEDEF: 6.2.3. Yılda 11 adet Sergi düzenlemek						
Performans Hedefi: 2008 yılında 5 adet sergi düzenlemek						
Proje / Yatırım Adı:						
		2006 Gerç.	2007 Tahmin	2008 Hedef	2009 Hedef	2010 Hedef
Performans Göstergeleri	Gerçekleştirilen sergi sayısı	8	7	5		
Faaliyet ve Projeler	Faaliyet	Ressamlar Çalışma Grubu'nca, "Yeni Yıl", "Kadınlar Günü" ve "Çevre Günü" konularında sergiler organize edilecek.				
	Faaliyet	Kent Gönüllüleri Evleri'nde gerçekleştirilen "El Sanatları Kursu" Yıl sonu sergisi organize edilecek.				
	Faaliyet	"Erguvan Bayramı" kapsamında 1 adet resim sergisi organize edilecek.				
	Faaliyet	"Kentlik Kulübü" etkinlikleri kapsamında okullarca sergiler organize edilecek.				
Kaynak İhtiyacı	EKONOMİK SINIFLANDIRMAYA GÖRE HARCAMALAR					
	Personel Giderleri			30.700,00	36.325,00	41.200,00
	Sosyal Güvenlik Kurumlarına Devlet Primi Giderleri			6.900,00	7.653,00	7.880,00
	Mal ve Hizmet Alım Giderleri			11.804,00	18.103,00	12.610,00
	Sermaye Giderleri			-	-	-
	Toplam			49.404,00	62.081,00	61.690,00
	Destek Payı					
	Uluslararası projeler					
Genel Toplam				49.404,00	62.081,00	61.690,00

BURSA BÜYÜKŞEHİR BELEDİYESİ
2008 YILI PERFORMANS PROGRAMI

STRATEJİK HEDEF: 6.2.4. Yılda 18 adet Konser düzenlemek						
Performans Hedefi: 2008 yılında 4 adet konser düzenlemek						
Proje / Yatırım Adı:						
		2006 Gerç.	2007 Tahmin	2008 Hedef	2009 Hedef	2010 Hedef
Performans Göstergeleri	Gerçekleştirilen konser sayısı	8	5	4		
Faaliyet ve Projeler	Faaliyet	Engelliler Meclisi Türk Halk Müziği Korusu tarafından 2 konser verilmesi organize edilecek.				
	Faaliyet	Kültür – Sanat – Eğitim Çalışma Grubu'nca 2 konser verilmesi organize edilecek.				
Kaynak İhtiyacı	EKONOMİK SINIFLANDIRMAYA GÖRE HARCAMALAR					
	Personel Giderleri			30.700,00	36.325,00	41.200,00
	Sosyal Güvenlik Kurumlarına Devlet Primi Giderleri			6.900,00	7.653,00	7.880,00
	Mal ve Hizmet Alım Giderleri			11.804,00	18.103,00	12.610,00
	Sermaye Giderleri			-	-	-
	Toplam			49.404,00	62.081,00	61.690,00
	Destek Payı					
	Uluslararası projeler					
Genel Toplam				49.404,00	62.081,00	61.690,00

STRATEJİK HEDEF: 6.2.5. Yılda 33 adet Panel – Konferans - Sempozyum düzenlemek						
Performans Hedefi: 2008 yılında 20 adet Panel – Konferans - Sempozyum düzenlemek						
Proje / Yatırım Adı:						
		2006 Gerç.	2007 Tahmin	2008 Hedef	2009 Hedef	2010 Hedef
Performans Göstergeleri	Gerçekleştirilen panel, konferans, sempozyum sayısı	85	80	40		
Faaliyet ve Projeler	Faaliyet	Kent Gönüllüleri Evleri'nde mahalle halkının panel ve konferans talepleri alınacak.				
	Faaliyet	BUSMEK'lerde, kursiyerlerin panel ve konferans taleplerini alınacak.				
	Faaliyet	Belirlenen konular doğrultusunda gönüllü kuruluş ve eğitimciler araştırılacak.				
	Faaliyet	Eğitim programı hazırlanacak.				
	Faaliyet	Yerel Gündem 21 ile işbirliği içerisinde panel, konferans, sempozyum düzenlemek isteyen Sivil Toplum Kuruluşlarının talepleri alınacak.				
	Faaliyet	YG21 Platformları ve Gönüllü Çalışma Gruplarının panel, konferans, sempozyum talepleri alınacak.				

BURSA BÜYÜKŞEHİR BELEDİYESİ
2008 YILI PERFORMANS PROGRAMI



	Faaliyet	Panel, konferans, sempozyum organizasyonları gerçekleştirilecek.				
Kaynak İhtiyacı	EKONOMİK SINIFLANDIRMAYA GÖRE HARCAMALAR					
	Personel Giderleri			16.500,00	24.375,00	34.700,00
	Sosyal Güvenlik Kurumlarına Devlet Primi Giderleri			3.000,00	3.270,00	3.428,00
	Mal ve Hizmet Alım Giderleri			11.804,00	18.103,00	12.610,00
	Sermaye Giderleri			-	-	-
	Toplam			31.304,00	45.748,00	50.738,00
	Destek Payı					
	Uluslararası projeler					
Genel Toplam			31.304,00	45.748,00	50.738,00	

STRATEJİK HEDEF: 7.2.1. Mevcut Durumun Tespiti için Yoksulluk Haritası çıkartmak						
Performans Hedefi: 2008 yılında Yoksulluk Haritasını Çıkarmak						
Proje / Yatırım Adı: Bursa'da Sosyal Dayanışma ve Yoksullukla Mücadele Projesi						
		2006 Gerç.	2007 Tahmin	2008 Hedef	2009 Hedef	2010 Hedef
Performans Göstergeleri	Haritanın tamamlanması	% 20	% 50	% 100		
Faaliyet ve Projeler	Faaliyet	Çeşitli kurum ve kuruluşlardan yoksul verilerinin toplanması tamamlanacak.				
	Faaliyet	Bireysel olarak başvuran ihtiyaç sahibi kişilerin kayıtlarının tutulmasına devam edilecek.				
	Faaliyet	Üniversite ile işbirliği içerisinde, yoksul verilerinin girileceği bilgisayar programı hazırlanacak.				
	Faaliyet	Bilgisayar programı çıktılarının haritaya işlenmesi ile harita tamamlanacak.				
Kaynak İhtiyacı	EKONOMİK SINIFLANDIRMAYA GÖRE HARCAMALAR					
	Personel Giderleri			18.500,00	26.493,01	36.700,00
	Sosyal Güvenlik Kurumlarına Devlet Primi Giderleri			2.412,00	2.606,00	2.732,00
	Mal ve Hizmet Alım Giderleri			11.804,00	18.103,00	12.610,00
	Sermaye Giderleri			-	-	-
	Toplam			32.716,00	47.202,01	52.042,00
	Destek Payı					
	Uluslararası projeler					
Genel Toplam			32.716,00	47.202,01	52.042,00	

BURSA BÜYÜKŞEHİR BELEDİYESİ
2008 YILI PERFORMANS PROGRAMI

STRATEJİK HEDEF: 7.2.2. 2006–2009 yılları arasında toplam 15 bin aileye çeşitli yardım konularında hizmet sunumunun yapılması							
Performans Hedefi: 2008 yılında Sevgi Mağazaları ile İhtiyaç Sahiplerine Giyim Yardımları yapmak							
Proje / Yatırım Adı: Bursa'da Sosyal Dayanışma ve Yoksullukla Mücadele Projesi							
		2006 Gerç.	2007 Tahmin	2008 Hedef	2009 Hedef	2010 Hedef	
Performans Göstergeleri	Giyim yardımı	2.500 aile	3.000 aile	3.500 aile			
Faaliyet ve Projeler	Faaliyet	Kent Gönüllüleri Evleri'nde kurulan "Sevgi Mağazaları"na birinci veya ikinci el giysi başlıklarının alınmasına devam edilecek.					
	Faaliyet	İhtiyaç sahibi olduğuna dair Muhtarlıklardan getirdikleri belge karşılığında, ihtiyaç sahiplerinin giysi taleplerinin karşılanmasına devam edilecek.					
Kaynak İhtiyacı	EKONOMİK SINIFLANDIRMAYA GÖRE HARCAMALAR						
	Personel Giderleri				30.700,00	36.325,00	41.200,00
	Sosyal Güvenlik Kurumlarına Devlet Primi Giderleri				6.900,00	7.653,00	7.880,00
	Mal ve Hizmet Alım Giderleri				11.804,00	18.102,00	12.610,00
	Sermaye Giderleri				-	-	-
	Toplam				49.404,00	62.080,00	61.690,00
	Destek Payı						
	Uluslararası projeler						
Genel Toplam				49.404,00	62.080,00	61.690,00	

BURSA BÜYÜKŞEHİR BELEDİYESİ
2008 YILI PERFORMANS PROGRAMI



STRATEJİK HEDEF: 7.2.4. 2006–2009 yılları arasında Sanat ve Mesleki Eğitim tesislerini işletmek						
Performans Hedefi: 2008 yılında Kent Gönüllüleri Evleri'nde Sanat ve Mesleki Eğitim Kursları düzenlemek						
Proje / Yatırım Adı: Kadınların Toplum İçindeki Statülerinin Geliştirilmesi Projesi						
		2006 Gerç.	2007 Tahmin	2008 Hedef	2009 Hedef	2010 Hedef
Performans Göstergeleri	Kent Gönüllüleri Evleri'nde açılan kurs sayısı	8	8	8		
Faaliyet ve Projeler	Faaliyet	Kurs için uygun mekana sahip olan Kent Gönüllüleri Evleri'nde (Piremir, Çekirge, Veysel Karani) kurs talepleri alınacak.				
	Faaliyet	Alınan talepler doğrultusunda, Kent Gönüllüleri Evi'nin bulunduğu ilçe Halk Eğitim Merkezi'nden gönüllü eğitmen talep edilecek.				
	Faaliyet	Alınan talepler doğrultusunda, gönüllü eğitmen ile kurs programı hazırlanacak.				
	Faaliyet	Sanat ve Meslek Eğitimi kursları gerçekleştirilecek.				
	Faaliyet	Tamamlanan kurslar için Sertifika Töreni ve Sergiler organize edilecek.				
Kaynak İhtiyacı	EKONOMİK SINIFLANDIRMAYA GÖRE HARCAMALAR					
	Personel Giderleri			30.700,00	36.325,00	41.200,00
	Sosyal Güvenlik Kurumlarına Devlet Primi Giderleri			6.900,00	7.653,00	7.880,00
	Mal ve Hizmet Alım Giderleri			11.804,00	18.102,00	12.610,00
	Sermaye Giderleri			-	-	-
	Toplam			49.404,00	62.080,00	61.690,00
	Destek Payı					
	Uluslararası projeler					
Genel Toplam				49.404,00	62.080,00	61.690,00

BURSA BÜYÜKŞEHİR BELEDİYESİ
2008 YILI PERFORMANS PROGRAMI

STRATEJİK HEDEF:						
6.4. Kent Kültürü ve Kentlilik Bilincinin Yaygınlaştırılması						
6.4.1. Hemşehri Derneklerine Yönelik Yapılacak Faaliyetler						
6.4.2. Okullara Yönelik Yapılacak Faaliyetler						
6.4.3. Kamu Kurumlarına Yönelik Faaliyetler (Belediye ve Kamu Çalışanları)						
6.4.4. Şoförlere Yönelik Faaliyetler (Taksi, Dolmuş, Özel Otobüs, Belediye Otobüsü)						
6.4.5. Mahalle Halkına Yönelik Faaliyetler						
6.4.6. Bursa'da Erguvan Bayramı						
6.4.7. Buluşmalar						
6.4.8. Yayınlar						
Performans Hedefi: 2008 yılında projede öngörülen faaliyetleri gerçekleştirmek						
Proje / Yatırım Adı: Bursa Kent Kültürü ve Kentlilik Bilinci (Kentimiz Geleceğimiz) Projesi						
		2006 Gerç.	2007 Tahmin	2008 Hedef	2009 Hedef	2010 Hedef
Performans Göstergeleri	Hemşehri derneklerine yönelik faaliyetler	11	12	13	14	15
	Okullara yönelik faaliyetler	151	239	217	230	240
	Kamu kurumlarına yönelik faaliyetler	5	20	20	20	20
	Şoförlere yönelik faaliyetler		10	1		
	Mahalle halkına yönelik faaliyetler		2	10		
	Bursa'da Erguvan Bayramı	1	1	1	1	1
	Buluşmalar	3	8	4		
	Yayınlar	10	3	26	2	
Faaliyet ve Projeler	Faaliyet	Hemşehri Derneklerine yönelik çalışma grubu ve seminer faaliyetlerine devam edilecek.				
	Faaliyet	İlköğretim okullarına yönelik "Bursa Kent Gezileri" programına devam edilecek.				
	Faaliyet	Liselere yönelik "Bursa" konulu bilgi yarışmasına devam edilecek.				
	Faaliyet	İlköğretim okulları ve Liselerde "Kentlilik Kulübü" etkinliklerine devam edilecek.				
	Faaliyet	Öğretmenlere yönelik, proje kapsamında "Deneme Yarışması" organize edilecek.				
	Faaliyet	Belediye Çalışanlarına yönelik "Kentli Davranış, Kentliye Davranış" Seminerlerine devam edilecek.				
	Faaliyet	Din görevlilerine yönelik eğitim seminerlerine devam edilecek.				
	Faaliyet	Din görevlilerine yönelik, proje kapsamında "Hutbe Yarışması" organize edilecek.				
	Faaliyet	Diğer kamu kurumlarına yönelik faaliyetler organize edilecek.				
	Faaliyet	Şoförlere yönelik eğitim seminerlerine devam edilecek.				
	Faaliyet	Şoförlere yönelik "Kent Hatıraları Yarışması" organize edilecek.				
	Faaliyet	Mahalle halkına yönelik "Bursa Kent Gezileri" programına devam edilecek.				
	Faaliyet	Mahalle halkına yönelik, proje kapsamında "kahvehane sohbetleri" organize edilecek.				

BURSA BÜYÜKŞEHİR BELEDİYESİ
2008 YILI PERFORMANS PROGRAMI



	Faaliyet	Mahallelilere yönelik "Bursa" konulu "Mahalleler Yarışıyor" isimli yarışmalar organize edilecek.				
	Faaliyet	Projede gelinen noktayı ölçmek ve değerlendirmek amacıyla "Proje Etkinlik Ölçüm Araştırması" gerçekleştirilecek.				
	Faaliyet	Engelliler için "Engelimiz Kent Olmasın" konulu "Deneme Yarışması" organize edilecek.				
	Faaliyet	2008 yılında "464. Erguvan Bayramı" organize edilecek.				
	Faaliyet	"Kadınlar Buluşması", "Spor Camiası Buluşması", "Gençlik Buluşması", "Eski Esnaflar ve Eski Bursalılar Buluşması" etkinlikleri organize edilecek.				
	Faaliyet	Proje kapsamında hazırlanan "Bursa Bilgisi", "Kentli Yaşam Kılavuzu", "Kentli Davranış, Kentliye Davranış" kitabı, "Kentli Hakları, Hemşehri Sorumluluğu" kitabı, "Boyama Kitabı", "Proje Tanıtım Kitabı", "baskılı kağıt çanta", "Tanıtım Filmeleri DVD'si", rozet, sticker, broşürler, kalem, takvim vb... materyallerin çoğaltılmasına devam edilecek.				
	Faaliyet	1000 adet "Bursa Kütüğü" yayını hazırlanacak ve basılacak.				
	Faaliyet	2008 yılında 5 mahalle için toplam 5.000 adet "Semt Monografileri" kitabı hazırlanacak ve yayınlanacak.				
	Faaliyet	1000 adet "Bursa Bibliyografyası" yayını hazırlanacak ve basılacak.				
	Faaliyet	1000 adet "Yeni Mecmua Bursa Özel Sayısı" yayını hazırlanacak ve basılacak.				
	Faaliyet	1000 adet "Bursa ve Anıtları" yayını hazırlanacak ve basılacak				
	Faaliyet	1000 adet "Öğretmenlere Deneme Yarışması" eserleri kitabı hazırlanacak ve yayınlanacak.				
	Faaliyet	1000 adet "Şoförlere Kent Hatıraları Yarışması" eserleri kitabı hazırlanacak ve yayınlanacak.				
	Faaliyet	1000 adet "Engelimiz Kent Olmasın Demene Yarışması" eserleri kitabı hazırlanacak ve yayınlanacak.				
	Faaliyet	1000 adet "Hutbe Yarışması" eserleri kitabı hazırlanacak ve yayınlanacak.				
	Faaliyet	"Bursa Kültür Sanat Fuarı" organize edilecek.				
	Faaliyet	Proje kapsamında Tanıtım (Lansman) kampanyaları düzenlenecek.				
Faaliyet	Proje kapsamında destek veren gönüllüler için "Teşekkür Yemeği ve Plaket Töreni" organize edilecek.					
Kaynak İhtiyacı	EKONOMİK SINIFLANDIRMAYA GÖRE HARCAMALAR					
	Personel Giderleri			29.400,00	37.125,00	51.598,00
	Sosyal Güvenlik Kurumlarına Devlet Primi Giderleri			4.500,00	4.788,00	4.999,00
	Mal ve Hizmet Alım Giderleri			332.500,00	542.500,00	364.800,00
	Sermaye Giderleri			-	-	-
	Toplam			366.400,00	584.413,00	421.397,00
	Destek Payı					
	Uluslararası projeler					
Genel Toplam			366.400,00	584.413,00	421.397,00	

BURSA BÜYÜKŞEHİR BELEDİYESİ
2008 YILI PERFORMANS PROGRAMI

STRATEJİK HEDEF: 7.2.7. 2006-2009 yılları arasında Gıda Bankası'nı kurmak						
Performans Hedefi: 2008 yılında Gıda Bankası'nı kurmak						
Proje / Yatırım Adı: Bursa'da Sosyal Dayanışma ve Yoksullukla Mücadele Projesi						
		2006 Gerç.	2007 Tahmin	2008 Hedef	2009 Hedef	2010 Hedef
Performans Göstergeleri	Gıda Bankası'nın tefrişinin tamamlanması		% 50	% 100		
	Gıda Bankası için personel görevlendirilmesi			3	4	5
	Gıda Bankası için bağışlar yolu ile malzeme temin edilmesi			% 50	% 80	% 100
Faaliyet ve Projeler	Faaliyet	Gıda Bankası'nın tefrişi tamamlanacak.				
	Faaliyet	Gıda Bankası için personel görevlendirilecek.				
	Faaliyet	Gıda Bankası için bağışlar yoluyla malzeme temin edilecek.				
	Faaliyet	Gıda Bankası açılışı gerçekleştirilecek ve işletimi yapılacak.				
Kaynak İhtiyacı	EKONOMİK SINIFLANDIRMAYA GÖRE HARCAMALAR					
	Personel Giderleri			29.400,00	37.125,00	51.598,00
	Sosyal Güvenlik Kurumlarına Devlet Primi Giderleri			4.500,00	4.787,00	4.999,00
	Mal ve Hizmet Alım Giderleri			11.803,00	18.102,00	12.610,00
	Sermaye Giderleri			-	-	-
	Toplam			45.703,00	60.014,00	69.207,00
	Destek Payı					
	Uluslararası projeler					
Genel Toplam				45.703,00	60.014,00	69.207,00

BURSA BÜYÜKŞEHİR BELEDİYESİ
2008 YILI PERFORMANS PROGRAMI



STRATEJİK HEDEF: 7.3.5. 2006-2009 yılları arasında her hafta Yerel Gündem 21 Engelliler Meclisi için toplantılar düzenlemek						
Performans Hedefi: 2008 yılında her hafta Engelliler Meclisi toplantılarının gerçekleştirilmesini sağlamak						
Proje / Yatırım Adı: Bursa YG21 Engelliler Meclisi						
		2006 Gerç.	2007 Tahmin	2008 Hedef	2009 Hedef	2010 Hedef
Performans Göstergeleri	Engelliler Meclisi her hafta toplantı sayısı (yaz dönemi ve Ramazan ayı hariç)	42	41	41	41	41
Faaliyet ve Projeler	Faaliyet	Engelliler Meclisi toplantıları için kolaylaştırıcılık yapılmasına devam edilecek.				
Kaynak İhtiyacı	EKONOMİK SINIFLANDIRMAYA GÖRE HARCAMALAR					
	Personel Giderleri			30.700,00	36.325,00	41.200,00
	Sosyal Güvenlik Kurumlarına Devlet Primi Giderleri			7.000,00	7.653,00	7.880,00
	Mal ve Hizmet Alım Giderleri			11.803,00	18.102,00	12.610,00
	Sermaye Giderleri			-	-	-
	Toplam			49.503,00	62.080,00	61.690,00
	Destek Payı					
	Uluslararası projeler					
Genel Toplam				49.503,00	62.080,00	61.690,00

STRATEJİK HEDEF: 7.4.5. 2007-2009 yılları arasında her hafta Yerel Gündem 21 Kadın Meclisini toplamak						
Performans Hedefi: 2008 yılında her hafta Kadın Meclisi toplantılarının gerçekleştirilmesini sağlamak						
Proje / Yatırım Adı: Bursa YG21 Kadın Meclisi						
		2006 Gerç.	2007 Tahmin	2008 Hedef	2009 Hedef	2010 Hedef
Performans Göstergeleri	Kadın Meclisi her hafta toplantı sayısı (yaz dönemi ve Ramazan ayı hariç)	72	70	70	70	70
Faaliyet ve Projeler	Faaliyet	Kadın Meclisi toplantıları için kolaylaştırıcılık yapılmasına devam edilecek.				
Kaynak İhtiyacı	EKONOMİK SINIFLANDIRMAYA GÖRE HARCAMALAR					
	Personel Giderleri			30.700,00	36.325,00	41.200,00
	Sosyal Güvenlik Kurumlarına Devlet Primi Giderleri			7.000,00	7.653,00	7.880,00
	Mal ve Hizmet Alım Giderleri			11.803,00	18.102,00	12.610,00
	Sermaye Giderleri			-	-	-

BURSA BÜYÜKŞEHİR BELEDİYESİ
2008 YILI PERFORMANS PROGRAMI

	Toplam			49.503,00	62.080,00	61.690,00
	Destek Payı					
	Uluslararası projeler					
Genel Toplam				49.503,00	62.080,00	61.690,00

STRATEJİK HEDEF: 7.5.4. 2007-2009 yılları arasında her hafta Yerel Gündem 21 Gençlik Meclisi toplantılar düzenlemek						
Performans Hedefi: 2008 yılında her hafta Gençlik Konseyi toplantılarının gerçekleştirilmesini sağlamak						
Proje / Yatırım Adı: Bursa YG21 Gençlik Konseyi						
		2006 Gerç.	2007 Tahmin	2008 Hedef	2009 Hedef	2010 Hedef
Performans Göstergeleri	Gençlik Konseyi her hafta toplantı sayısı (yaz dönemi ve Ramazan ayı hariç)	72	70	70	70	70
Faaliyet ve Projeler	Faaliyet	Gençlik Konseyi toplantıları için kolaylaştırıcılık yapılmasına devam edilecek.				
Kaynak İhtiyacı	EKONOMİK SINIFLANDIRMAYA GÖRE HARCAMALAR					
	Personel Giderleri			29.400,00	37.125,00	51.598,00
	Sosyal Güvenlik Kurumlarına Devlet Primi Giderleri			4.500,00	4.787,00	4.999,00
	Mal ve Hizmet Alım Giderleri			11.803,00	18.102,00	12.610,00
	Sermaye Giderleri			-	-	-
	Toplam			45.703,00	60.014,00	69.207,00
	Destek Payı					
	Uluslararası projeler					
Genel Toplam				45.703,00	60.014,00	69.207,00

BURSA BÜYÜKŞEHİR BELEDİYESİ
2008 YILI PERFORMANS PROGRAMI



STRATEJİK HEDEF: 7.5.5. 2007-2009 yılları arasında her hafta Yerel Gündem 21 Çocuk Meclisi toplantılar düzenlemek						
Performans Hedefi: 2008 yılında her hafta Çocuk Meclisi toplantılarının gerçekleştirilmesini sağlamak						
Proje / Yatırım Adı: Bursa YG21 Çocuk Meclisi						
		2006 Gerç.	2007 Tahmin	2008 Hedef	2009 Hedef	2010 Hedef
Performans Göstergeleri	Çocuk Meclisi her hafta toplantı sayısı (yaz dönemi ve Ramazan ayı hariç)	72	70	70	70	70
Faaliyet ve Projeler	Faaliyet	Çocuk Meclisi toplantıları için kolaylaştırıcılık yapılmasına devam edilecek.				
Kaynak İhtiyacı	EKONOMİK SINIFLANDIRMAYA GÖRE HARCAMALAR					
	Personel Giderleri			16.500,00	24.375,00	34.700,00
	Sosyal Güvenlik Kurumlarına Devlet Primi Giderleri			3.000,00	3.270,00	3.428,00
	Mal ve Hizmet Alım Giderleri			11.803,00	18.102,00	12.610,00
	Sermaye Giderleri			-	-	-
	Toplam			31.303,00	45.747,00	50.738,00
	Destek Payı					
	Uluslararası projeler					
Genel Toplam				31.303,00	45.747,00	50.738,00

BURSA BÜYÜKŞEHİR BELEDİYESİ
2008 YILI PERFORMANS PROGRAMI

STRATEJİK HEDEF: 13.1.2. Her yıl 2 saat/adam Birim içi Eğitim vermek							
Performans Hedefi: 2008 yılında 3 saat/adam Birimiçi Eğitim vermek							
Proje / Yatırım Adı:							
		2006 Gerç.	2007 Tahmin	2008 Hedef	2009 Hedef	2010 Hedef	
Performans Göstergeleri	Kişi başına verilen birimiçi eğitim süresi	3 saat	3 saat	3 saat			
Faaliyet ve Projeler	Faaliyet	Aylık kalite değerlendirme toplantılarında personelin ihtiyaç duyduğu eğitim konuları belirlenecek.					
	Faaliyet	Talep edilen eğitim konularına göre eğitmeni, uygun tarih ve mekan tespit edilecek.					
	Faaliyet	Eğitim programı gerçekleştirilecek.					
Kaynak İhtiyacı	EKONOMİK SINIFLANDIRMAYA GÖRE HARCAMALAR						
	Personel Giderleri				30.700,00	36.325,00	41.200,00
	Sosyal Güvenlik Kurumlarına Devlet Primi Giderleri				6.900,00	7.653,00	7.880,00
	Mal ve Hizmet Alım Giderleri				11.803,00	18.102,00	12.610,00
	Sermaye Giderleri				-	-	-
	Toplam				49.403,00	62.080,00	61.690,00
	Destek Payı						
	Uluslararası projeler						
Genel Toplam				49.403,00	62.080,00	61.690,00	

BURSA BÜYÜKŞEHİR BELEDİYESİ
2008 YILI PERFORMANS PROGRAMI



STRATEJİK HEDEF: 13.2.1. Yıllık Hedef Kitle Eğitim programına % 70 uyum sağlamak						
Performans Hedefi: 2008 yılında Hedef Kitle Eğitim Programına % 70 uyum sağlamak						
Proje / Yatırım Adı:						
		2006 Gerç.	2007 Tahmin	2008 Hedef	2009 Hedef	2010 Hedef
Performans Göstergeleri	Hedef Kitle Eğitim Programı	% 70	% 78	% 70		
Faaliyet ve Projeler	Faaliyet	Hedef Kitle Eğitim Programı hazırlanacak.				
	Faaliyet	Hazırlanan program uygulanacak.				
	Faaliyet	Gerektiğinde, revizyonları yapılacak.				
Kaynak İhtiyacı	EKONOMİK SINIFLANDIRMAYA GÖRE HARCAMALAR					
	Personel Giderleri			30.700,00	36.235,00	40.770,00
	Sosyal Güvenlik Kurumlarına Devlet Primi Giderleri			6.900,00	7.653,00	7.880,00
	Mal ve Hizmet Alım Giderleri			11.803,00	18.102,00	12.610,00
	Sermaye Giderleri			-	-	-
	Toplam			49.403,00	61.990,00	61.260,00
	Destek Payı					
	Uluslararası projeler					
Genel Toplam				49.403,00	61.990,00	61.260,00

BURSA BÜYÜKŞEHİR BELEDİYESİ
2008 YILI PERFORMANS PROGRAMI

STRATEJİK HEDEF: 16.1.1. 2009 yılı sonuna kadar yılda 130 adet toplantı yaparak Yerel Gündem 21 çalışmalarına gönüllü katılım sağlanarak etkinliğini arttırmak						
Performans Hedefi: 2008 yılında 130 toplantı yapılarak, Yerel Gündem 21 çalışmalarına gönüllü katılım sağlamak						
Proje / Yatırım Adı: Yerel Gündem 21 Programı						
		2006 Gerç.	2007 Tahmin	2008 Hedef	2009 Hedef	2010 Hedef
Performans Göstergeleri	Mahalle toplantıları sayısı (yıllık)	45	40	40	40	40
	Kent Konseyi toplantı sayısı (yıllık)	9	9	9	9	9
	Kadın Meclisi toplantı sayısı (yıllık)	3	3	3	3	3
	Gençlik Konseyi toplantı sayısı (yıllık)	3	3	3	3	3
	Çocuk Meclisi toplantı sayısı (yıllık)	3	3	3	3	3
	Engelliler Meclisi toplantı sayısı (yıllık)	3	3	3	3	3
	Gönüllü Çalışma Grupları toplantı sayısı (yıllık)	261	230	235	240	245
Faaliyet ve Projeler	Faaliyet	Kent Gönüllüleri Evleri'nde, bölge halkı ile birlikte periyodik toplantılar gerçekleştirilmesine devam edilecek.				
	Faaliyet	Kent Konseyi Yürütme Kurulu ve Genel Kurul toplantılarının organize edilmesine devam edilecek.				
	Faaliyet	Kadın Meclisi Yürütme Kurulu ve Genel Kurul toplantılarının organize edilmesine devam edilecek.				
	Faaliyet	Gençlik Konseyi Yürütme Kurulu ve Genel Kurul toplantılarının organize edilmesine devam edilecek.				
	Faaliyet	Çocuk Meclisi Yürütme Kurulu ve Genel Kurul toplantılarının organize edilmesine devam edilecek.				
	Faaliyet	Engelliler Meclisi Yürütme Kurulu ve Genel Kurul toplantılarının organize edilmesine devam edilecek.				
	Faaliyet	Gönüllü Çalışma Grupları toplantılarının organize edilmesine devam edilecek.				
Kaynak İhtiyacı	EKONOMİK SINIFLANDIRMAYA GÖRE HARCAMALAR					
	Personel Giderleri			30.700,00	36.235,00	40.857,49
	Sosyal Güvenlik Kurumlarına Devlet Primi Giderleri			7.000,00	7.653,00	7.880,00
	Mal ve Hizmet Alım Giderleri			11.803,00	18.102,00	12.610,00
	Sermaye Giderleri			-	-	-
	Toplam			49.503,00	61.990,00	61.347,49
	Destek Payı					
Uluslararası projeler						
Genel Toplam			49.503,00	61.990,00	61.347,49	



SİVİL SAVUNMA UZMANLIĞI	
Harcama Yetkilisi	: Muammer SUBAŞI
Görev ünvanı	: Genel Sekreter Yardımcısı
Özgeçmişi	
DOĞUM YERİ	: Bursa
DOĞUM TARİHİ	: 1950
MEDENİ HALİ	: Evli
EĞİTİM DURUMU:	Üniversite
KARİYER BİLGİLERİ	
Bursa Büyükşehir Belediyesi Genel Sekreter Yardımcılığı İnegöl Belediyesi Başkan Yardımcılığı İnegöl İlçe Milli Eğitim Müdür Yardımcılığı İnegöl Tahtaköprü Ortaokulu Müdürlüğü	
SPORTİF FAALİYETLER	
Bursa Büyükşehir Belediyespor Kulübü Başkanlığı Bursaspor Yönetim Kurulu Üyeliği 2001-2004 yılları arası İnegöl Güreş İlçe Temsilciliği Ortaokul, Lise ve Üniversitede Güreş Sporlu	
GÖREV TANIMI	
Düşman taarruzlarına, tabii afetlere ve büyük yangınlara karşı halkın can ve mal kaybının en aza indirilmesi, hayati önemi olan her türlü resmi ve özel tesis müesseselerin korunması ve faaliyetlerin devamı için acil tamir ve ıslahı, savunma gayretlerinin sivil halk tarafından azami suretle desteklenmesi ve cephe gerisi maneviyatın muhafazası amacıyla alınacak her türlü silahsız koruyucu ve kurtarıcı tedbir ve faaliyetleri düzenlemek ve uygulamak. Bu amaçla barış ve normal çalışma şartlarında Bursa Büyükşehir Belediyesinin tüm İmkanları (malzeme ve insan gücü olarak) doğrultusunda planlama çalışmaları yapılır ve gerektiğinde bu planlar uygulamaya konur.	

Görevle ilgili kullanılan yasa ve yönetmelikler

Sıra No	Yönetmeliğin Adı	Yönetmeliğin Kabul Tarihi	Yayınlandığı Resmi Gazete
1	Binaların Yangından Korunması Hakkındaki Yönetmelik	12/06/2002-2002 - 4390	26/07/2002/ 24822
2	Özel Güvenlik Hizmetlerine Dair Kanun Uygulamasına İlişkin Yönetmelik	10/06/2004 - 5188	26/06/2004 / 25504

BURSA BÜYÜKŞEHİR BELEDİYESİ
2008 YILI PERFORMANS PROGRAMI

Birimlere Göre Hedeflerin Dağılımı

STRATEJİK HEDEF	O1	A2	H1	2009 yılına kadar her birimin yılda 12 toplantı yapmasını sağlamak
	O8	A1	H3	2006-2009 yılları arasında BBB Afet eylem planlarını hazırlamak ve güncellemek
	O13	A1	H2	Her yıl 2 saat/adam Birim içi Eğitim vermek.
	O15	A2	H1	2007-2009 yılları arasında .e-dönüşümü yakalayabilmek için e-belediye uygulaması yapmak.

STRATEJİK HEDEF : 8.1.3. 2006-2009 yılları arasında BBB Afet Eylem Planlarını Hazırlamak ve güncellemek						
Performans Hedefi: 2008 yılında hizmet binalarında bulunan tüm yangın söndürme tüplerinin yenilenmesi						
Proje / Yatırım Adı						
		2006 Gerç.	2007 Tahmin	2008 Hedef	2009 Hedef	2010 Hedef
Performans Göstergeleri	Yangın söndürme tüplerinin ihtiyaç sayısının belirlenmesi	-	-	1200 adet	-	1250 adet
	Yangın söndürme tüplerinin tamamlanması			% 90	-	%90
	İlkyardım eğitiminin verilmesi	-	-	%80	-	%80
	Yangın eğitiminin verilmesi	-	-	%80	-	%80
Faaliyet ve Projeler	Faaliyet	Büyükşehir belediyemizde bulunan yaklaşık 35 noktada görev yapan güvenlik görevlilerinin 24 saat esasına göre detaylı olarak gerekli kontrol , denetim ve takiplerinin yapılması				
	Faaliyet	Güvenlik görevlilerine davranış , beden dili,silah atış, görev ve sorumluluklarına yönelik parlayıcı ve patlayıcı maddeler ile ilgili eğitim vermek.				
	Faaliyet	İl ve ilçelerimizde bulunan iş merkezlerine ait depoların ve tüm petrol istasyonlarının sayı ve kapasitelerinin belirlenerek Valiliğe bildirilmesi				
	Faaliyet	Yangın söndürme malzeme ve teçhizatının kontrol-bakım - dolum ve alımlarının yapılması				
	Faaliyet	Alım ve dolumu yapılan yangın söndürme tüplerinin tüm belediye hizmet binalarına yerleştirilmesi				
	Faaliyet	Belediyemiz personelinden kurulan 12 kişilik Arma Kurtarma Ekip personeline yönelik eğitim ve tatbikatlarını yaptırmak				
	Faaliyet	Tüm belediye hizmet binalarına ait bayrak ve flamaların ihtiyaç olan yerlere temini ile eski olanların değiştirilmesi ve takiplerinin yapılması				
	Faaliyet	Koruyucu Güvenlik Faaliyetlerin yapılması				
	Faaliyet	Sivil Savunma Eğitimlerinin verilmesi(ilkyardım, yangın eğitimi)				
	Faaliyet	Alarm Tedbirleri İlanında Yapılacak Faaliyetler Formunun hazırlanması ve gerektiğinde güncellenmesi				

BURSA BÜYÜKŞEHİR BELEDİYESİ
2008 YILI PERFORMANS PROGRAMI



	Faaliyet	Savaş Hasarı Onarım Planının gerektiğinde güncellenmesi				
	Faaliyet	Sivil Savunma Planlarının gerektiğinde güncellenmesi				
	Faaliyet	Koruma ve Güvenlik Planlarının gerektiğinde güncellenmesi				
	Faaliyet	Yangın Yönergesinin gerektiğinde güncellenmesi				
	Faaliyet	24 Saat Çalışma Planının gerektiğinde güncellenmesi				
	Faaliyet	Personel Kadro Erteleme İş ve İşlemlerin yapılması				
Kaynak İhtiyacı	EKONOMİK SINIFLANDIRMAYA GÖRE HARCAMALAR					
	Personel Giderleri			1063790	1107070	1153690
	Sosyal Güvenlik Kurumlarına Devlet Primi Giderleri			18887	19695	20402
	Mal ve Hizmet Alım Giderleri			4292000	4464850	4703150
	Sermaye Giderleri					
	Toplam			5374677	5591615	5877242
	Destek Payı					
	Uluslararası projeler					
Genel Toplam				5374677	5591615	5877242

BURSA BÜYÜKŞEHİR BELEDİYESİ
2008 YILI PERFORMANS PROGRAMI

FEN İŞLERİ DAİRESİ BAŞKANLIĞI	
Harcama Yetkilisi	: A. Fehmi ÖKTEN
Görev ünvanı	: Fen İşleri Dairesi Başkanı
Özgeçmiş	<p>12.01.1959 Bursa'da doğdu. İlk-Orta-Lise öğrenimini Bursa'da bitirmiş olup , 1981 yılında Gazi Üniv. İnş. Fakültesinden mezun oldu. Askerliğini 1982-1983 yılında Erzurum 9. Kol. İnşaat Emlak Müdürlüğünde Yedek Subay olarak tamamladı. 1983-1994 yılları arasında Uludağ Üniversitesi Yapı İşleri ve Teknik Daire Başkanlığında Kontrol Mühendisi olarak görev yaptı. 1994–2004 yılları arasında Bursa Büyükşehir Belediyesi Fen İşleri Daire Başkanlığında, Yapı İşleri Şube Müdürü olarak çalıştıktan sonra 2004 yılından bu yana Bursa Büyükşehir Belediyesi Fen İşleri Daire Başkanı olarak görevini sürdürmektedir.</p>
GÖREV TANIMLARI	
YAPI İŞLERİ ŞUBE MÜDÜRLÜĞÜ	
<p>İhale usulü ile yapılan işlerin dosyalarını hazırlamak. İmalatların projeye uygun ve mevzuata uygunluğunu işin başlangıcından bitimine kadar denetlemek. İmalatları kullanıma hazır hale getirmek. İşin geçici ve kesin kabullerini yapmak.Kesin hesapları yaptırmak.Yapılan imalatların uygulanma safhasının yönetimi ve denetimi kendisine verilen işlerin sözleşme eklerine, fen ve sanat kurallarına uygun olarak ve iş programı gereğince iyi bir biçimde yapılıp süresinde bitirilmesini sağlamak. Tespit edilmiş hedef, strateji ve politikalar doğrultusunda planları hazırlama, uygulama, uygulamak ve aksayan yönlerini tespit ederek çözüm üretmek. Biriminde yapılacak olan düzeltici-önleyici faaliyetlerin gerçekleştirilmesini sağlamak. Konusu ve birimi ile ilgili şikayetlerin (ŞÖK) değerlendirilmesinde katkıda bulunmak ve çözümler üretmek, sonuçlandırılmasını sağlamak. Birimi ile ilgili faaliyet raporlarının periyodik olarak hazırlanması ve Daire Başkanlığına sunulmasını sağlamak. 5216 Sayılı kanun ile belirlenmiş ilk kademe belediyelerinin talepleri üzerine her türlü teknik hizmetler ile ilgili görevlendirmeleri yapmak.</p>	
AYKOME ŞUBE MÜDÜRLÜĞÜ	
<p>Altyapı yatırımı yapan İL TELEKOM-UEDAŞ-BUSKİ ve BURSAGAZ gibi kamu kurum ve kuruluşlarına ait taslak programları birleştirerek, kesin program taslağı hazırlamak ve AYKOME'nin onayına sunmak, birden fazla kurumca aynı yer ve aynı anda yapılması gereken altyapı yatırımlarını ortak program taslağına almak ve AYKOME'nin onayına sunmak, altyapı yatırımları için hazırlanan programlara uygun olarak ruhsat verilmesini, önermek arıza halleri dışında, kazı yapılmamasını sağlamak, altyapı yatırımları için inşaat tipini (tranşe, galeri v.s. gibi) belirtilmekte, projesini ve ihale dosyasını hazırlamak, gerektiğinde yatırım kurumlarından herhangi biri tarafından yapılmasını kararlaştırılmak, ihale edilen altyapı yatırımlarını desteklemek işin geçici ve kesin kabulünü yapmak, ortak programa girmeyen kurumların kendilerinde yapılan altyapı yatırımlarının program ve ruhsat şubesinde hazırlanan programa uygun olup olmadığını izlemek, uygun değilse mevzuatla saptanan yaptırımları uygulamak.</p>	
YOL BAKIM ŞUBE MÜDÜRLÜĞÜ	
<p>Bursa Büyükşehir Belediyesi sınırları dahilindeki anaarter yolların bakım ve onarımlarını yapmak, son imar planlarına göre yeni ana arter yolları açmak , asfalt kaplama, asfalt yama, stabilize dolgu serme sıkıştırma, temel, alt temel malzeme serme sıkıştırma ve sathi kaplama çalışmaları yapmak, tabii afet vb. durumlarda ilgili birimlere yardımcı olmak ve</p>	



karla mücadele çalışmaları yapmak.

BURSARAY PLANLAMA ŞUBE MÜDÜRLÜĞÜ

Ulaşım mater planına uygun olarak Raylı Sistem Fizibilite güncellemelerini, önceliklerine göre ilgili yapım aşaması veya araç alımı için gerekli proje ve ihale dokümanlarını hazırlamak. Dış kredi ile temini yoluna gidildiği zaman gerekli bilgi desteğini sağlamak.

BURSARAY YAPIM ŞUBE MÜDÜRLÜĞÜ

I. Aşama ve devam edecek diğer aşamalarda, Yapım İşlerini Bayındırlık İşleri Kontrol Yönetmeliği, işle ilgili taraflar arasında yapılan Sözleşmeler (Yüklenici, Müşavir, Bankalar...), Şartnameler ve ilgili tüm resmi mevzuat hükümlerine göre İdare adına yürütmekle görevli Fen İşleri Dairesi Başkanlığına bağlı bir birimdir.

Görevle ilgili kullanılan yasa ve yönetmelikler

YAPI İŞLERİ ŞUBE MÜDÜRLÜĞÜ

İLGİLİ YASA/YÖNETMELİK	YÜRÜRLÜĞE GİRİŞ TARİHİ
657 Sayılı Devlet Memurları Kanunu	14/07/1965
5216 Sayılı Büyükşehir Belediye Kanunu	23/07/2004
4734 Sayılı Kamu İhale Kanunu	22/01/2002
4735 Sayılı Kamu İhale Sözleşmeleri Kanunu	22/01/2002
Bayındırlık Birim Fiyat ve Birim Fiyat tarifleri	01/01/2007
D.S.İ.Birim Fiyatları ve Birim Fiyat tarifleri	01/01/2007
Karayolları Birim Fiyat ve Birim Fiyat Tarifleri	01/01/2007
5393 Sayılı Belediyeler Kanunu	13/07/2005
Vakıflar Genel Müdürlüğü Birim Fiyatları	01/01/2007
Kültür Bakanlığı Birim Fiyat ve Tarifleri	01/01/2007
İller Bankası Birim Fiyat Analiz ve Tarifleri	01/01/2007
3194 Sayılı İmar Kanunu	09/05/1985
Bursa Büyükşehir Belediyesi İmar Yönetmeliği	13/03/1988
2863 Sayılı Kültür ve Tabiat Varlıklarını Koruma Kanunu	23/07/1983

BURSA BÜYÜKŞEHİR BELEDİYESİ
2008 YILI PERFORMANS PROGRAMI

Birimlere Göre Hedeflerin Dağılımı
YOL BAKIM ve ONARIM ŞUBE MÜDÜRLÜĞÜ

İLGİLİ YASA/YÖNETMELİK	YÜRÜRLÜĞE GİRİŞ TARİHİ
657 Sayılı Devlet Memurları Kanunu	14/07/1965
5216 Sayılı Büyükşehir Belediye Kanunu	23/07/2004
4734 Sayılı Kamu İhale Kanunu	22/01/2002
4735 Sayılı Kamu İhale Sözleşmeleri Kanunu	22/01/2002
Bayındırlık Birim Fiyat ve Birim Fiyat tarifleri	01/01/2007
İller Bankası Birim Fiyat Analiz ve Tarifleri	01/01/2007
Karayolları Birim Fiyat ve Birim Fiyat tarifleri	01/01/2007
5393 Sayılı Belediyeler Kanunu	13/07/2005
D.S.İ.Birim Fiyatları ve Birim Fiyat Tarifleri	01/01/2007

AYKOME ŞUBE MÜDÜRLÜĞÜ

İLGİLİ YASA/YÖNETMELİK	YÜRÜRLÜĞE GİRİŞ TARİHİ
657 Sayılı Devlet Memurları Kanunu	14/07/1965
5216 Sayılı Büyükşehir Belediye Kanunu	23/07/2004
5393 Sayılı Belediyeler Kanunu	13/07/2005
3194 Sayılı İmar Kanunu	09/05/1985
2464 Sayılı Belediye Gelirleri Kanunu	29/05/1981
B.B.B Aykome Yönetmeliği	11/05/1991

BURSARAY YAPIM ŞUBE MÜDÜRLÜĞÜ

İLGİLİ YASA/YÖNETMELİK	YÜRÜRLÜĞE GİRİŞ TARİHİ
657 Sayılı Devlet Memurları Kanunu	14/07/1965
5216 Sayılı Büyükşehir Belediye Kanunu	23/07/2004
4734 Sayılı Kamu İhale Kanunu	22/01/2002
4735 Sayılı Kamu İhale Sözleşmeleri Kanunu	22/01/2002
Bayındırlık Birim Fiyat ve Birim Fiyat Tarifleri	01/01/2007
5393 Sayılı Belediyeler Kanunu	13/07/2005
6186 Sayılı T.C.D.D. Kanunu	29/07/1953
233 Sayılı T.C.D.D.- Kanun Hükmünde Kararname	08/06/1984
2886 Sayılı Devlet İhale Kanunu	10/09/1983
İller Bankası Birim Fiyat Analiz ve Tarifleri	01/01/2007



BURSARAY PLANLAMA ŞUBE MÜDÜRLÜĞÜ

İLGİLİ YASA/YÖNETMELİK	YÜRÜRLÜĞE GİRİŞ TARİHİ
657 Sayılı Devlet Memurları Kanunu	14/07/1965
5216 Sayılı Büyükşehir Belediye Kanunu	23/07/2004
4734 Sayılı Kamu İhale Kanunu	22/01/2002
4735 Sayılı Kamu İhale Sözleşmeleri Kanunu	22/01/2002
Bayındırlık Birim Fiyat ve Birim Fiyat Tarifleri	01/01/2007
5393 Sayılı Belediyeler Kanunu	13/07/2005
6186 Sayılı T.C.D.D. Kanunu	29/07/1953
233 Sayılı T.C.D.D.- Kanun Hükmünde Kararname	08/06/1984
2886 Sayılı Devlet İhale Kanunu	10/09/1983
İller Bankası Birim Fiyat Analiz ve Tarifleri	01/01/2007

Birimlere Göre Hedeflerin Dağılımı

STRATEJİK HEDEF	O1	A2	H1	
	O1	A3	H1	2009 yılına kadar her birimin yılda 12 toplantı yapmasını sağlamak
	O1	A3	H1	2009 yılına kadar 8 adet Sosyal Tesisler yapmak
	O2	A1	H3	Harcama İştirak Paylarını 2009 yılı sonuna kadar %90 tahakkukunu yapmak
	O2	A2	H1	2009 yılı sonuna kadar Orta ve büyük ölçekli yatırımların ekonomik ve sosyal analizlerini yapmak
	O2	A2	H1	2009 yılı sonuna kadar Kamu Kurum ve Kuruluşları ile özel kurumlarca yapılacak ortak alt yapı yatırımları için altyapı yatırım hesabı oluşturmak.
	O7	A2	H3	2006-2009 yılları arasında Sanat ve Mesleki Eğitim tesisleri oluşturmak.
	O7	A2	H5	2006 yılında 1 adet aşevi tesisi kurmak.
	O7	A3	H1	Engelli Hizmet Merkezi kurmak.
	O7	A3	H4	2006-2009 yılları arasında engellilerin Ulaşılabilirliğin kolaylaştırmak.
	O7	A4	H2	2006-2009 yılları arasında Konuk Evi ve Toplum Merkezi tesisi oluşturmak.
	O7	A5	H1	2007-2009 yılları arasında çocuk Kulübü Gençlik Merkezi ve Giysi Yıkama Merkezi tesisi oluşturmak
	O9	A1	H3	BursaRay 2. etap çalışmalarını 2009 yılı sonuna kadar tamamlamak
	O9	A1	H4	Hızlı feribot çalışmalarını 2006 yılı sonuna kadar tamamlamak
	O9	A2	H2	2009 yılı sonuna kadar 13 adet kavşak düzenlemesi yapmak

BURSA BÜYÜKŞEHİR BELEDİYESİ
2008 YILI PERFORMANS PROGRAMI

O9	A2	H3	2009 yılı sonuna kadar 14 adet yeni yol açmak
O9	A2	H4	2009 yılı sonuna kadar 6 adet mevcut yolda gerekli görülen düzenlemeleri yapmak
O9	A3	H3	2009 yılı sonuna kadar yol bakım ve onarım çalışmalarının sürekliliğini sağlamak
O10	A1	H1	2009 yılı sonuna kadar 7 adet aktif yeşil alan ve rekreasyon alanı yaratmak
O10	A1	H3	2008 yılı sonuna kadar 2 adet kent meydanı yapmak
O10	A2	H1	2008 yılı sonuna kadar pasif yeşil alanların aktif yeşil alan haline getirilmesi için 3 adet proje geliştirmek
O10	A3	H1	2009 yılı sonuna kadar mevcut 2 adet park alanını günümüz ihtiyaçlarına göre yeniden düzenlemek
O10	A3	H2	2009 yılı sonuna kadar kent mobilyalarını iyileştirmek
O10	A4	H1	2009 yılı sonuna kadar spor alanlarını arttırmak için 3 adet proje uygulamak
O10	A4	H2	2009 yılı sonuna kadar 7 adet spor alanını yenilemek
O12	A1	H4	Kent girişleri düzenleme projesi hazırlanarak 2009 yılı sonuna kadar görüntü kirliliğini gidermek ve yeşil Bursamıza yakışır estetik bir görünüm kazandırmak
O13	A1	H2	Her yıl 2 saat/adam Birim içi Eğitim vermek.
O14	A4	H1	2006-2009 yıllarında,Hanlar Bölgesi proje etapları faaliyet planının hazırlanması ve programlanması
O14	A4	H2	2006-2008 yılları arasında Merinos ATATÜRK Kongre ve Kültür merkezi yapmak
O14	A4	H4	2006-2007 tarihleri arasında Muradiye kültür alanının tamamlanması
O14	A4	H5	2006-2008 yılları arasında Koza Han – Geyve Han çevre düzenlemesi tamamlanması.
O14	A4	H6	2007-2009 tarihleri arasında Zafer Plaza – Piriç Han arkası meydan düzenlenmesini tamamlamak
O15	A2	H1	2007-2009 yılları arasında .e-dönüşümü yakalayabilmek için e-belediye uygulaması yapmak.

BURSA BÜYÜKŞEHİR BELEDİYESİ
2008 YILI PERFORMANS PROGRAMI



STRATEJİK HEDEF : 2008 yılında 40 adet binanın bakım-onarımını yapmak.						
Performans Hedefi : 2008 yılında 40 adet binanın bakım-onarımını yapmak.						
Proje / Yatırım Adı : Belediye bina ve tesisleri bakım ve onarım inşaatı						
		2006 Gerç.	2007 Tahmin	2008 Hedef	2009 Hedef	2010 Hedef
Performans Göstergeleri	Bina sayısı	57	51	13		
	Memnuniyet oranı	%75	%75	%75		
Faaliyet ve Projeler	Faaliyet	İhale dosyasının hazırlanması				
	Faaliyet	Kontrollük hizmetlerinin yapılması (hakediş-kesin hesap)				
	Faaliyet	Muhtelif bina bakım-onarımını yapmak.				
Kaynak İhtiyacı	EKONOMİK SINIFLANDIRMAYA GÖRE HARCAMALAR					
	Personel Giderleri (YTL)			32.357,00		
	Sosyal Güvenlik Kurumlarına Devlet Primi Giderleri (YTL)			2.999,00		
	Mal ve Hizmet Alım Giderleri (YTL)			1.249,00		
	Sermaye Giderleri (YTL)			1.000.000,00		
	Toplam (YTL)			1.036.605.00		
	Destek Payı					
	Uluslararası projeler					
Genel Toplam				1.036.605.00		

BURSA BÜYÜKŞEHİR BELEDİYESİ
2008 YILI PERFORMANS PROGRAMI

STRATEJİK HEDEF : 2008 yılında Yeni hal ek tesisleri ve çevre düzenlemesi inşaatını tamamlamak						
Performans Hedefi : 2008 yılında Yeni hal ek tesisleri ve çevre düzenlemesi inşaatını tamamlamak						
Proje / Yatırım Adı : Yeni hal ek tesisleri ve çevre düzenlemesi inşaatı						
		2006 Gerç.	2007 Tahmin	2008 Hedef	2009 Hedef	2010 Hedef
Performans Göstergeleri	İşin tamamlanma miktarı			%100		
	Bina yapımı (m ²)			3.000		
	Çevre düzenlemesi (m ²)			20.000		
Faaliyet ve Projeler	Faaliyet	İhale dosyasının hazırlanması, hak ediş, kesin hesap				
	Faaliyet	Bordür ve tretuvar düzenlemesi				
	Faaliyet	Bina yapımı				
	Faaliyet	Çevre düzenlemesi				
Kaynak İhtiyacı	EKONOMİK SINIFLANDIRMAYA GÖRE HARCAMALAR					
	Personel Giderleri (YTL)	-	-	32.357,87		
	Sosyal Güvenlik Kurumlarına Devlet Primi Giderleri (YTL)	-	-	2.999,87		
	Mal ve Hizmet Alım Giderleri (YTL)	-	-	1.249,87		
	Sermaye Giderleri (YTL)	-	-	10.000.000,00		
	Toplam (YTL)			10.036.607,61		
	Destek Payı					
	Uluslararası projeler					
Genel Toplam				10.036.607,61		

BURSA BÜYÜKŞEHİR BELEDİYESİ
2008 YILI PERFORMANS PROGRAMI



STRATEJİK HEDEF : 2008 yılında Gemlik terminal binasının tamamlanması						
Performans Hedefi : 2008 yılında Gemlik terminal binasının tamamlanması						
Proje / Yatırım Adı : Gemlik terminal binası						
		2006 Gerç.	2007 Tahmin	2008 Hedef	2009 Hedef	2010 Hedef
Performans Göstergeleri	İşin tamamlanma miktarı			%100		
Faaliyet ve Projeler	Faaliyet	İhale dosyasının hazırlanması				
	Faaliyet	Kontrollük hizmetlerinin yapılması (hakediş-kesin hesap)				
	Faaliyet	Terminal kompleksi				
Kaynak İhtiyacı	EKONOMİK SINIFLANDIRMAYA GÖRE HARCAMALAR					
	Personel Giderleri (YTL)	-	-	32.357,00		
	Sosyal Güvenlik Kurumlarına Devlet Primi Giderleri (YTL)	-	-	2.999,00		
	Mal ve Hizmet Alım Giderleri (YTL)	-	-	1.249,00		
	Sermaye Giderleri (YTL)	-	-	1.650.000,00		
	Toplam (YTL)			1.686.607.00		
	Destek Payı					
	Uluslararası projeler					
Genel Toplam				1.686.607.00		

BURSA BÜYÜKŞEHİR BELEDİYESİ
2008 YILI PERFORMANS PROGRAMI

STRATEJİK HEDEF : 7.2.3.2006-2009 yılları arasında Sanat ve Mesleki Eğitim tesisleri oluşturmak. 7.3.1.2008 yılında Engelli Hizmet Merkezi kurmak						
7.3.4.2006-2009 yılları arasında engellilerin Ulaşılabilirliğin kolaylaştırmak.						
7.4.2.2006-2009 yılları arasında Konuk Evi ve Toplum Merkezi tesisi oluşturmak.						
7.5.1. 2007-2009 yılları arasında çocuk Kulübü Gençlik Merkezi ve Giysi Yıkama Merkezi tesisi oluşturmak						
Performans Hedefi :						
7.2.3. Sanat ve Mesleki Eğitim tesisleri oluşturmak.						
7.3.1.2008 yılında Engelli Hizmet Merkezi kurmak						
7.3.4. Engellilerin Ulaşılabilirliğin kolaylaştırmak.						
7.4.2. Konuk Evi ve Toplum Merkezi tesisi oluşturmak.						
7.5.1. Çocuk Kulübü Gençlik Merkezi ve Giysi Yıkama Merkezi tesisi oluşturmak						
Proje / Yatırım Adı : Engelli hizmet merkezi-giysi yıkama merkezi-kreş-konuk evi-iş atölyesi-kadın sığınma evi-S.Türkoğlu huzurevi 2.kısım-Hamitler Parkı çalışan sokak çocukları destek merkezi						
		2006 Gerç.	2007 Tahmin	2008 Hedef	2009 Hedef	2010 Hedef
Performans Göstergeleri	İşin tamamlanma miktarı			%50		
	Toplam yeni bina alanı (m ²)			3.500		
	Toplam mevcut bina alanı (m ²)			3.000		
Faaliyet ve Projeler	Faaliyet	İhale dosyasının hazırlanması, hak ediş, kesin hesap				
	Faaliyet	Bina yapılması				
	Faaliyet	Çevre düzenlemesi				
Kaynak İhtiyacı	EKONOMİK SINIFLANDIRMAYA GÖRE HARCAMALAR					
	Personel Giderleri (YTL)			32.357,87		
	Sosyal Güvenlik Kurumlarına Devlet Primi Giderleri (YTL)			2.999,87		
	Mal ve Hizmet Alım Giderleri (YTL)			1.249,87		
	Sermaye Giderleri (YTL)			500.001,00		
	Toplam (YTL)			536.608,61		
	Destek Payı					
	Uluslararası projeler					
Genel Toplam				536.608,61		

BURSA BÜYÜKŞEHİR BELEDİYESİ
2008 YILI PERFORMANS PROGRAMI



STRATEJİK HEDEF : 10.4.1 2009 yılı sonuna kadar spor alanlarını arttırmak için 3 adet proje uygulamak .						
10.4.2 2009 yılı sonuna kadar 7 adet spor alanını yenilemek						
Performans Hedefi : Spor alanlarını arttırmak						
Spor alanını yenilemek						
Proje / Yatırım Adı : Muhtelif semt sahalarına suni çim yapılması –Özlüce spor tesisleri inşaatı						
		2006 Gerç.	2007 Tahmin	2008 Hedef	2009 Hedef	2010 Hedef
Performans Göstergeleri	İşin tamamlanma miktarı	%100		%50		
	Spor tesisi alanı (m ²)	5.500		15.000		
	Kapalı spor tesisi alanı (m ²)			2.500		
Faaliyet ve Projeler	Faaliyet	İhale dosyasının hazırlanması, hak ediş, kesin hesap				
	Faaliyet	Spor tesisi				
	Faaliyet	Çevre düzenlemesi				
	Faaliyet	Kapalı spor tesisi				
Kaynak İhtiyacı	EKONOMİK SINIFLANDIRMAYA GÖRE HARCAMALAR					
	Personel Giderleri (YTL)			32.357,87		
	Sosyal Güvenlik Kurumlarına Devlet Primi Giderleri (YTL)			2.999,87		
	Mal ve Hizmet Alım Giderleri (YTL)			1.249,87		
	Sermaye Giderleri (YTL)			3.000.001,00		
	Toplam (YTL)			3.036.608,61		
	Destek Payı					
	Uluslararası projeler					
Genel Toplam				3.036.608,61		

BURSA BÜYÜKŞEHİR BELEDİYESİ
2008 YILI PERFORMANS PROGRAMI

STRATEJİK HEDEF : 6.1.1 / 14.4.2.2006-2008 yılları arasında Merinos ATATÜRK Kongre ve Kültür merkezi yapmak						
Performans Hedefi : Bursa Merinos Atatürk Kongre Kültür Merkezi işini 2008 yılında tamamlamak						
Proje / Yatırım Adı : Bursa Merinos Atatürk kongre kültür merkezi						
		2006 Gerç.	2007 Tahmin	2008 Hedef	2009 Hedef	2010 Hedef
Performans Göstergeleri	İşin tamamlanma miktarı	%27	%73	%100		
	Yeni bina yapımı (m ²)	19.818	53.582	70.000		
	Bina restorasyonu (m ²)	10.260	27.740			
Faaliyet ve Projeler	Faaliyet	İhale dosyasının hazırlanması				
	Faaliyet	Kontrollük hizmetlerinin yapılması (hakediş-kesin hesap)				
	Faaliyet	Bina ve restorasyon yapımı				
Kaynak İhtiyacı	EKONOMİK SINIFLANDIRMAYA GÖRE HARCAMALAR					
	Personel Giderleri (YTL)	-	-	32.357,87		
	Sosyal Güvenlik Kurumlarına Devlet Primi Giderleri (YTL)	-	-	2.999,87		
	Mal ve Hizmet Alım Giderleri (YTL)	-	-	1.249,87		
	Sermaye Giderleri (YTL)	-	-	72.000.000,00		
	Toplam (YTL)			72.036.607,61		
	Destek Payı					
	Uluslararası projeler					
Genel Toplam				72.036.607,61		

BURSA BÜYÜKŞEHİR BELEDİYESİ
2008 YILI PERFORMANS PROGRAMI



STRATEJİK HEDEF : 10.1.1. 2009 yılı sonuna kadar 7 adet aktif yeşil alan ve rekreasyon alanı yaratmak						
Performans Hedefi : Bursa Merinos- Kültürpark uygulama inşaatını 2008 yılında tamamlamak						
Proje / Yatırım Adı : Bursa Merinos- Kültürpark uygulama inşaatı						
		2006 Gerç.	2007 Tahmin	2008 Hedef	2009 Hedef	2010 Hedef
Performans Göstergeleri	İşin tamamlanma miktarı	%42	%58	%100		
	Yol yapımı (m ²)	9.870	13.630	25.000		
	Yeşil alan (m ²)	46.000	65.000	80.000		
	Gölet (m ²)	2.037	2.763			
	Çevre duvarı (m)	1.226	694	680		
Faaliyet ve Projeler	Faaliyet	İhale dosyasının hazırlanması				
	Faaliyet	Kontrollük hizmetlerinin yapılması (hakediş-kesin hesap)				
	Faaliyet	Bordür ve trotuar düzenlemesi				
	Faaliyet	Yan yolların yapımı				
	Faaliyet	Yeşil alan-gölet				
Kaynak İhtiyacı	EKONOMİK SINIFLANDIRMAYA GÖRE HARCAMALAR					
	Personel Giderleri (YTL)			32.357,87		
	Sosyal Güvenlik Kurumlarına Devlet Primi Giderleri (YTL)			2.999,87		
	Mal ve Hizmet Alım Giderleri (YTL)			1.249,87		
	Sermaye Giderleri (YTL)			1,00		
	Toplam (YTL)			36.607.61		
	Destek Payı					
	Uluslararası projeler					
Genel Toplam				36.607.61		

BURSA BÜYÜKŞEHİR BELEDİYESİ
2008 YILI PERFORMANS PROGRAMI

STRATEJİK HEDEF :10.1.1.. 2009 yılı sonuna kadar 7 adet aktif yeşil alan ve rekreasyon alanı yaratmak						
Performans Hedefi : 2008-2009 yılında Nilüfer deresi rekreasyon inşaatı 1.kısım inşaatı tamamlamak						
Proje / Yatırım Adı : Nilüfer deresi rekreasyon inşaatı (1.kısım)						
		2006 Gerç.	2007 Tahmin	2008 Hedef	2009 Hedef	2010 Hedef
Performans Göstergeleri	İşin tamamlanma miktarı			%75		
	Bordür (m)			6.000		
	Tretuvar (m ²)			9.000		
	Aydınlatma (km)			3		
Faaliyet ve Projeler	Faaliyet	İhale dosyasının hazırlanması, hak ediş, kesin hesap				
	Faaliyet	Bordür ve tretuvar düzenlemesi				
	Faaliyet	Sosyal tesislerin yapımı				
	Faaliyet	Aydınlatma				
Kaynak İhtiyacı	EKONOMİK SINIFLANDIRMAYA GÖRE HARCAMALAR					
	Personel Giderleri (YTL)	-	-	32.357,87		
	Sosyal Güvenlik Kurumlarına Devlet Primi Giderleri (YTL)	-	-	2.999,87		
	Mal ve Hizmet Alım Giderleri (YTL)	-	-	1.249,87		
	Sermaye Giderleri (YTL)	-	-	13.000.000,00		
	Toplam (YTL)			13.036.607,61		
	Destek Payı					
	Uluslararası projeler					
Genel Toplam				13.036.607,61		

BURSA BÜYÜKŞEHİR BELEDİYESİ
2008 YILI PERFORMANS PROGRAMI



STRATEJİK HEDEF : 10.1.3 2008 yılı sonuna kadar 2 adet kent meydanı yapmak 14.4.5. 2006-2008 yılları arasında Koza Han – Geyve Han çevre düzenlemesi tamamlanması. 10.3.1 2009 yılı sonuna kadar mevcut 2 adet park alanını günümüz ihtiyaçlarına göre yeniden düzenlemek						
Performans Hedefi : 10.1.3.Emirsultan camii meydan ve çevre düzenlemesi 14.4.5. Koza Han – Geyve Han çevre düzenlemesi tamamlanması 10.3.1.Tophane parkı düzenlemesi						
Proje / Yatırım Adı : Emirsultan camii meydan ve çevre düzenlemesi –Tophane parkı düzenlemesi-Koza han-geyve han çevre düzenlemesi						
		2006 Gerç.	2007 Tahmin	2008 Hedef	2009 Hedef	2010 Hedef
Performans Göstergeleri	İşin tamamlanma miktarı			%100		
	Bordür (m)			2.000		
	Tretuvar (m ²)			5.000		
Faaliyet ve Projeler	Faaliyet	İhale dosyasının hazırlanması, hak ediş, kesin hesap				
	Faaliyet	Bordür ve tretuvar düzenlemesi				
Kaynak İhtiyacı	EKONOMİK SINIFLANDIRMAYA GÖRE HARCAMALAR					
	Personel Giderleri (YTL)			32.357,87		
	Sosyal Güvenlik Kurumlarına Devlet Primi Giderleri (YTL)			2.999,87		
	Mal ve Hizmet Alım Giderleri (YTL)			1.249,87		
	Sermaye Giderleri (YTL)			12.000.000,00		
	Toplam (YTL)			12.036.607,61		
	Destek Payı					
	Uluslararası projeler					
Genel Toplam				12.036.607,61		

BURSA BÜYÜKŞEHİR BELEDİYESİ
2008 YILI PERFORMANS PROGRAMI

STRATEJİK HEDEF : 9.3.3 2009 yılı sonuna kadar yol bakım ve onarım çalışmalarının sürekliliğini sağlamak.						
Performans Hedefi : 2008 yılında yol bakım ve onarım çalışmalarının sürekliliğini sağlamak.						
Proje / Yatırım Adı : Anaarter tretuvar ve her türlü bakım onarım giderleri						
		2006 Gerç.	2007 Tahmin	2008 Hedef	2009 Hedef	2010 Hedef
Performans Göstergeleri	Bordür miktarı (m)			14.000		
	Tretuvar miktarı (m ²)			28.000		
	Memnuniyet oranı	%90	%75	%75		
Faaliyet ve Projeler	Faaliyet	İhale dosyasının hazırlanması, hak ediş, kesin hesap				
	Faaliyet	Bordür ve tretuvar düzenlemesi				
Kaynak İhtiyacı	EKONOMİK SINIFLANDIRMAYA GÖRE HARCAMALAR					
	Personel Giderleri (YTL)	-	-	38.155,00		
	Sosyal Güvenlik Kurumlarına Devlet Primi Giderleri (YTL)	-	-	18.010,00		
	Mal ve Hizmet Alım Giderleri (YTL)	-	-	21.359,00		
	Sermaye Giderleri (YTL)	-	-	2.700.000,00		
	Toplam (YTL)			2.777.524,00		
	Destek Payı					
	Uluslararası projeler					
Genel Toplam				2.777.524,00		

BURSA BÜYÜKŞEHİR BELEDİYESİ
2008 YILI PERFORMANS PROGRAMI



STRATEJİK HEDEF :9.1.3 BursaRay 2 . Etap çalışmalarını 2009 yılı sonuna kadar tamamlamak						
9.2.4 2009 yılı sonuna kadar 6 adet mevcut yolda gerekli görülen düzenlemeleri yapmak						
9.3.3 2009 yılı sonuna kadar yol bakım ve onarım çalışmalarının sürekliliğini sağlamak.						
Performans Hedefi : 2008 yılında yol bakım ve onarım çalışmalarının sürekliliğini sağlamak.						
Proje / Yatırım Adı : Sıcak asfalt yapımı ve temel - alttemel malzemesi						
		2006 Gerç.	2007 Tahmin	2008 Hedef	2009 Hedef	2010 Hedef
Performans Göstergeleri	Bakım onarımdaki İşin tamamlanma miktarı	%100	%100	%100		
	Ama, bakım, onarımda dökülen asfalt miktarı (ton)	147.000	110.000	160.000		
	Mevcut yol düzenlemesinde dökülen Asfalt (ton)		13.000	30.000		
	BursaRay güzergahında dökülen asfalt miktarı (ton)	20.890	37.000	5.000		
	Memnuniyet oranı	%75	%75	%75		
Faaliyet ve Projeler	Faaliyet	İhale dosyasının hazırlanması, hak ediş, kesin hesap				
	Faaliyet	Temel alttemel çalışmalarını yapmak				
	Faaliyet	Asfaltlama işleri yapmak				
Kaynak İhtiyacı	EKONOMİK SINIFLANDIRMAYA GÖRE HARCAMALAR					
	Personel Giderleri (YTL)			5.494.730,00		
	Sosyal Güvenlik Kurumlarına Devlet Primi Giderleri (YTL)			914.828,00		
	Mal ve Hizmet Alım Giderleri (YTL)			1.965.956,00		
	Sermaye Giderleri (YTL)			18.000.000,00		
	Toplam (YTL)			26.375.514,00		
	Destek Payı					
	Uluslararası projeler					
Genel Toplam				26.375.514,00		

BURSA BÜYÜKŞEHİR BELEDİYESİ
2008 YILI PERFORMANS PROGRAMI

STRATEJİK HEDEF 3.2.1 Kentin Esenlik ve Düzeninin korunması için denetim hizmetlerinin planlı, programlı, etkin, verimli ve uyum içinde yürütülmesini sağlamak.						
Performans Hedefi: 2008 yılında Altyapı kurumları ve vatandaşlara kazı ruhsatı vermek ve gerekli kontrolleri yapmak.						
Proje / Yatırım Adı						
		2006 Gerç.	2007 Tahmin	2008 Hedef	2009 Hedef	2010 Hedef
Performans Göstergeleri	Yıllık çalışma programına uyum sağlamak.	%85	%75	%75		
	Altyapı kurumlarına verilen ruhsat sayısı	110	130	Talebe Göre	Talebe Göre	
	Vatandaşlara verilen ruhsat sayısı	52	60	Talebe Göre	Talebe Göre	
Faaliyet ve Projeler	Faaliyet	Vatandaştan Gelen Ruhsat taleplerini Değerlendirmek				
	Faaliyet	Altyapı Kurumlarından Gelen Ruhsat Taleplerini Değerlendirmek				
	Faaliyet	23.Maddenin Değerlendirilmesi				
	Faaliyet	Yol Harcamalarına Katılım Paylarının Tespiti				
	Faaliyet	Kontrol Çalışmalarını Gerçekleştirmek				
Kaynak İhtiyacı	EKONOMİK SINIFLANDIRMAYA GÖRE HARCAMALAR					
	Personel Giderleri	198.724,76	214.940,70	224.061,41	228.542,42	233.112,69
	Sosyal Güvenlik Kurumlarına Devlet Primi Giderleri	19.751,75	21.363,49	34.322,01	35.008,46	35.708,63
	Mal ve Hizmet Alım Giderleri			-	-	-
	Sermaye Giderleri			-	-	-
	Toplam	218.476,51	236.304,19	258.383,42	263.550,88	268.821,32
	Destek Payı			-	-	-
	Uluslararası projeler			-	-	-
Genel Toplam		218.476,51	236.304,19	258.383,42	263.550,88	268.821,32

BURSA BÜYÜKŞEHİR BELEDİYESİ
2008 YILI PERFORMANS PROGRAMI



STRATEJİK HEDEF : 9 / 1 / 3 BURSA HAFİF RAYLI SİSTEMİ TÜM AŞAMALARINI TAMAMLAMAK						
Performans Hedefi : BHRS I. Ve II. Aşama (Üniversite Hattı)'nı tamamlamak						
Proje / Yatırım Adı :BHRS I Aşama B- Bölümünün tamamlanması. BHRS II Aşama (Üniversite Hattı) yapım ve elektromekanik işler ihalesi ve yapımı. BHRS için raylı sistem aracı ihalesi ve araçların temini. Sistem Entegrasyonunun Planlanması. Tüm aşamaların fizibilitesinin güncellemek ve işletme sisteminin optimizasyonu.						
		2006 Gerç.	2007 Tahmin	2008 Hedef	2009 Hedef	2010 Hedef
	BHRS I Aşama B Bölümünün tamamlanması	%37	%57	%6	-	-
Performans göstergeleri	BHRS II Aşama (Üniversite Hattı) yapım ve elektromekanik işler ihalesinin sonuçlandırılması ve işlerin tamamlanması	-	-	%36	%54	%10
	BHRS II Aşama (Üniversite Hattı)'nın işletmeye alınabilmesi için raylı sistem aracı ihalesinin sonuçlandırılması ve işlerin tamamlanması	-	-	%51	%26	%33
	BHRS I ve II Aşama Sistem Entegrasyonunun Planlanması	-	-	%50	%50	-
	Tüm aşamaların fizibilitesinin güncellenerek ve işletme sisteminin optimizasyonunun planlanması.	-	-	-	%50	%50
Faaliyet ve Projeler	Faaliyet	Gerekli finansmanın dış kredi olarak temin edilmesine teknik destek sağlanması				
	Faaliyet	İhale dokümanlarının hazırlanması				
	Faaliyet	İnceleme ve onay faaliyetlerinin yapılması				
	Faaliyet	Denetim ve kontrollük faaliyetlerinin yapılması				
	Faaliyet	Kabul işlemlerinin yapılması				
Kaynak İhtiyacı	EKONOMİK SINIFLANDIRMAYA GÖRE HARCAMALAR					
	Personel Giderleri	-	-	254.812	265.004	275.605
	Sosyal Güvenlik Kurumlarına Devlet Primi Giderleri	-	-	84.212	87.580	91.084
	Mal ve Hizmet Alım Giderleri	-	-	-	-	-
	Sermaye Giderleri	-	-	165.380.000	125.560.450	100.000.000
	Toplam			165.719.024	125.913.034	100.366.689
	Destek Payı	-	-	-	-	-
Uluslararası projeler	-	-	-	-	-	
Genel Toplam			165.719.024	125.913.034	100.366.689	

BURSA BÜYÜKŞEHİR BELEDİYESİ
2008 YILI PERFORMANS PROGRAMI

İMAR VE ŞEHİRCİLİK DAİRESİ BAŞKANLIĞI

Harcama Yetkilisi : Hakan KOYUNLULAR

Görev ünvanı : İmar ve Şehircilik Dairesi Başkanı

Özgeçmişi

05.06.1965 yılında Bursa'da doğdu. İlk ve orta öğrenimini Bursa'da yaptı. 1988 yılında Yıldız Teknik Üniversitesi Şehir ve Bölge Planlama Bölümünden mezun oldu. 1990-1995 yılları arasında Bursa'da özel bir planlama bürosunda çalıştı. 1995 yılının Şubat ayında Bursa Büyükşehir Belediyesi Nazım Plan Daire Başkanlığında görev yapmaya başladı. 2003 yılının Temmuz ayından itibaren önce APK Daire Başkanı olarak atandı. Daha sonrada yapılan yasal isim düzenlemesi sonucunda İmar ve Şehircilik Daire Başkanı olarak görev yapmaktadır.

GÖREV TANIMLARI

ŞEHİR PLANLAMA ŞUBE MÜDÜRLÜĞÜ

Kanunların belediyeye verdikleri yetki çerçevesinde ve mevzuat hükümlerine bağlı olarak şehrin özelliklerine uygun olarak gerekli yönetmelik tekliflerini hazırlamak, meclise sunmak,

Bursa kenti ve yetkili makamlardan onay almak suretiyle metropoliten alanda üst ölçekli çevre düzeni planlarını yapmak ve yaptırmak,

Çevre düzeni plânına uygun olmak kaydıyla, Büyükşehir belediye sınırları içinde 1/5.000 ile 1/25.000 arasındaki her ölçekte nazım imar plânını yapmak, yaptırmak ve onaylanmak üzere meclise sunmak, kontrol-onay-dağıtım işlemlerini yürütmek ,

Büyükşehir içindeki belediyelerin nazım plâna uygun olarak hazırlayacakları uygulama imar plânlarını, bu plânlarda yapılacak değişiklikleri ve imar ıslah plânlarını aynen veya değiştirerek onaylamak,

Nazım İmar Planının yürürlüğe girdiği tarihten itibaren bir yıl içinde uygulama imar plânlarını yapmayan ilçe ve ilk kademe belediyelerinin uygulama imar plânlarını yapmak veya yaptırmak.

İlçe ve ilk kademe belediye meclislerince imar planları veya değişiklikleri konusunda alınmış kararları Büyükşehir Belediye meclisine sunmak üzere incelemek ve gerekli işlemleri hazırlamak,

Vatandaşlardan gelen değişiklik tekliflerini inceleyerek gerektiğinde nazım plan değişikliği veya revizyonu hazırlayarak belediye meclisine sunmak,

Büyükşehir Belediye Meclisi tarafından onaylanmış imar planları, nazım plan onay veya değişiklik kararlarının gerekli işlemlerini tamamlayarak ilçe belediyesine ve ilgili kurumlara yollamak.

2863 sayılı kanun kapsamındaki alanlarda imar planı ve değişikliklerinde belediye ile ilgili işlemleri tanzim etmek, kurula iletme, gelen sonucu belediyenin ilgili birimlerine aktarmak,

Sit bölgelerinde koruma planlarının yapım genel ilkelerini belirlemek uygulama stratejileri geliştirmek ilçe belediyesi ile yapılacak bir protokol gereği koruma planlarının yapılması, yaptırılmasını temin etmek,

Kültür ve tabiat varlıkları ile tarihî dokunun ve kent tarihi bakımından önem taşıyan mekânların ve işlevlerinin korunması konusunda planlama çalışmaları yapmak.

Büyükşehir belediye sınırları içinde, toplu konut alanı yapılacak alanlar araştırmak.

Kentsel dönüşüm ve gelişim projeleri geliştirmek.

Sürdürülebilir kalkınma ilkesine uygun olarak çevrenin, tarım alanlarının ve su havzalarının korunmasını sağlamak, ağaçlandırma yapılacak alanları belirlemek amacıyla plan çalışmaları yapmak.



Çöp depolama alanlarını, hafriyat toprağı, moloz, kum ve çakıl depolama alanlarını, sıvılaştırılmış petrol gazı (LPG) depolama sahalarını; inşaat malzemeleri, odun, kömür ve hurda depolama alanları ve satış yerleri ile toptancı ve perakendeci halleri, otobüs terminali, fuar alanı, yat limanı, mezbaha alanlarını Büyükşehir'in bütünlüğüne hizmet eden sosyal donatılar, bölge parkları, hayvanat bahçeleri, hayvan barınakları, kütüphane, müze, spor, dinlenme, eğlence ve benzeri yerleri belirlemek amacı ile plan çalışmaları yapmak.

Özel planlama alanları ile ilgili çalışmaların hazırlanması ve onaylanması sürecini kontrol etmek.

Ulaşım ana planının yapımına katkıda bulunmak.

Birimde yapılan işler ile ilgili yasal mevzuatın bilinmesini sağlamak.

Büyükşehir Belediyesinin bağlı olduğu uluslararası birliklerle ilgili ortak çalışmalarda planlama kapsamına giren ve ilişkisi bulunan konuları takip etmek, çalışmalarda bulunmak.

Sayısal İmar Planlarının Belediye'nin ilgili birimlerinin kullanımına yönelik olarak günceliğini sağlamak ,

Gerek nazım planlar ile ilgili gerekse ilçe belediyeler imar planları ile ilgili arşivleri tutmak, bilgileri derlemek müdürlüğümüzün görevleri içinde yer almaktadır

İMAR UYGULAMA ŞUBE MÜDÜRLÜĞÜ

Bursa Büyükşehir Belediyesi sınırları içindeki imar uygulamalarının; imar planları, imar yasası, imar yönetmeliği ve ilgili mevzuat hükümlerine uygun olarak gerçekleştirilmesi yönünde çalışmalar yapar, ilçe belediyeleri ile koordinasyonu sağlar. Gayri Sıhhi Müesseseler ve Sıhhi Müesseselere işletme ruhsatı verilebilmesi için imar mevzuatı yönünde gerekli incelemeleri yapar. Büyükşehir Belediye Meclisi'nin 07.02.2006 tarih, 2005/473 esas, 10 sayılı kararı ve 11.05.2006 tarih,2006/37 esas, 332-1 sayılı kararına istinaden, Büyükşehir Belediyesi sınırları dahilinde serbest çalışan mühendis, mimar, şehir plancısı, sürveyan, kalfa ve müteahhitlerin kayıtlarını yapar. Her yıl itibariyle kayıtları yeniler. Kaçak yapılaşma ile etkin mücadelede denetim faaliyetlerini artırıcı çalışmalarda bulunur ve ilçe, ilk kademe belediyeleri ile koordinasyon sağlayarak; gelen ihbarları değerlendirir. Bursa Büyükşehir Belediyesi sınırları içinde parsel ölçeğinde yapılan zemin etüt raporları Büyükşehir Belediyesi İmar yönetmeliği kapsamında onaylar. Parsel ölçeğinde yapılan detaylı (sondajlı) etütler yerinde tetkik edilerek sondaj teslim tutanağı hazırlar. Sınırlarımız içinde yapılan zemin etüt çalışmalarına yönelik gerekli görülen yerlerde jeofizik (sismik kırılma) etütleri ile zemin etüt raporlandırması yapar. Bayındırlık ve İskan İl Müdürlüğü'ne zemin çalışmalarında teknik destek vermektedir. Parsel ölçeğinde yapılan zemin etüt çalışmalarında farklı zemin şartlarıyla ve/veya arazide uygulama güçlükleriyle karşılaşılması durumunda birimize başvurulması halinde teknik görüş verir. Büyükşehir Belediyesi sınırları içinde zemin ve zemin şartlarına bağlı risk durumlarına yönelik çalışmalar yapar/yaptırır. Çalışma sonuçlarına göre hazırlanan raporları ilgili dairelere gönderir. Coğrafi bilgi Sistemleri tabanlı yazılımlar kullanılarak sınırlarımız içinde yapı hasar ve sismik risk kriterlerinin belirlenmesine yönelik proje çalışmalarını yürütür.

BURSA BÜYÜKŞEHİR BELEDİYESİ
2008 YILI PERFORMANS PROGRAMI

Görevle ilgili kullanılan yasa ve yönetmelikler

YASA, YÖNETMELİK, MEVZUAT	YÜRÜRLÜĞE GİRİŞ TARİHİ (RESMİ GAZETE)
Büyükşehir Belediyesi Kanunu	23.07.2004
Belediye Kanunu	03.07.2005
İmar Kanunu	03.05.1985
Kültür Ve Tabiat Varlıklarını Koruma Kanunu	23.07.1983
Bilgi edinme Hakkı Kanunu	09.10.2003
Kamu İhale Kanunu	30.07.2003
İl Özel İdaresi Kanunu	22.02.2005
Endüstri Bölgeleri Kanunu	19.01.2002
Mezarlıklar Hakkındaki Nizamname	09.08.1931
Organize Sanayi Bölgeleri Kanunu	05.04.2000
Gecekondu Kanunu	20.07.1966
Kıyı Kanunu	04.04.1990
Toplu Konut Kanunu	02.03.1984
Milli Parklar Kanunu	09.08.1983
Özelleştirme Kanunu	27.11.1994
Orman Kanunu	21.07.2004
Köy Kanunu	07.04.1924
Çevre Kanunu	11.08.1983
Toprak Koruma Ve Arazi Kullanımı Kanunu	19.07.2005
Maden Kanunu	04.06.1985
Turizmi Teşvik Kanunu	16.03.1982
Otopark Yönetmeliği	22.04.2006
Plan Yapımına Ait Esaslara Dair Yönetmelik	17.03.2001
Koruma Amaçlı İm.Planları ve Çevre Düz. Projelerinin Hazırlanması, Gösterimi, Uyg., Denetimi ve Müelliflerine İlişkin Usul ve Esaslara Ait Yön.	26.07.2005
Bilgi Edinme Kanununun Uygulanmasına İlişkin Esas ve Usuller Hakkında Yönetmelik	27.04.2004
Otopark Yönetmeliği Uygulamasına İlişkin İlke Esaslar	21.12.1993
BUSKİ İç. Suyu Havzaları Kr.Yönetmeliği	29.11.2005
Su Kirliliği Kont.Yönt.	30.12.2004
İşyeri Açma ve Çalışma Ruhsatlarına İlişkin Yönetmelik	10.08.2005
Tarım Arazilerinin Kr.ve Kullanılmasına Dair Yön.	25.03.2005
Toprak Koruma Ve Arazi Kullanımı Kanunu Uygulama Yönetmeliği	15.12.2005
Madencilik Faaliyetleri İzin Yönetmeliği	17.02.2005
Küçük Ve Orta Büyüklükteki İşletmelerin Tanımı, Nitelikleri ve Sınıflandırılması Hakkında Yönetmelik	11.08.2005

BURSA BÜYÜKŞEHİR BELEDİYESİ
2008 YILI PERFORMANS PROGRAMI



İmar Kanununun 38. Maddesinde Sayılan Müh., Mim. ve Şh.Pl.Dışında Kalan Fen Adamlarının Yetki Görev ve Sor. Hk. Yön.	02.11.1985
Korunması Gerekli Taşınmaz Kültür ve Tabiat Varlıklarının Tespit ve Tescili Hakkındaki Yönetmelik	10.12.1987
Plansız Alanlar İmar Yönetmeliği	02.11.1985
İmar Planların Yapımını Yükümlenecek Müellif Müellif Kuruluşlarının Ehliyet Durumlarına Ait Esaslar	02.11.1985
Korunması Gerekli Taşınmaz Kültür ve Tabiat Varlıklarının Yapı Esasları ve Denetimine Dair Yönetmelik	11.06.2005
Sulak Alanların Korunması Yönetmeliği	17.05.2005
Organize Sanayi Bölgeleri Yer Seçimi Yönetmeliği	21.05.2001
Organize Sanayi Bölgeleri Uygulama Yönetmeliği	01.04.2002
Çevre Düzeni Planlarının Yapılması Esaslarına Dair Yönetmelik	04.11.2000
Küçük ve Orta Büyüklükteki İşletmelerin Tanımı, Nitelikleri ve Sınıflandırılması Hk Yönetmelik	18.11.2005
Özel Ormanlarda ve Hükmi Şahsiyeti Haiz Amme Müesseselerine Ait Ormanlarda Yapılacak İş ve İşlemler Hk. Yönetmelikte Değişiklik Yapılmasına Dair Yönetmelik	26.07.2005
Maden ve Taş Ocakları İşletmelerinde ve Tünel Yapımında Alınacak İşçi Sağlığı ve İş Güvenliği Önlemlerine İlişkin Tüzük	22.10.1984
Mezarlıklar Tüzüğü	01.07.1931

Birimlere Göre Hedeflerin Dağılımı

STRATEJİK HEDEF	O1	A2	H1	2009 yılına kadar her birimin yılda 12 toplantı yapmasını sağlamak
	O7	A2	H5	2006 yılında 1 adet aşevi tesisi kurmak.
	O7	A3	H1	2007 yılında Engelli Hizmet Merkezi kurmak.
	O7	A3	H3	2007-2009 yılları arasında Evde 600 kişiye bakım Hizmetleri vermek
	O7	A4	H2	2006-2009 yılları arasında Konuk Evi ve Toplum Merkezi tesisi oluşturmak.
	O7	A5	H1	2007-2009 yılları arasında çocuk Kulübü Gençlik Merkezi ve Giysi Yıkama Merkezi tesisi oluşturmak
	O9	A2	H2	2009 yılı sonuna kadar 13 adet kavşak düzenlemesi yapmak
	O9	A2	H3	2009 yılı sonuna kadar 14 adet yeni yol açmak
	O9	A2	H4	2009 yılı sonuna kadar 6 adet mevcut yolda gerekli görülen düzenlemeleri yapmak
	O10	A1	H1	2009 yılı sonuna kadar 7 adet aktif yeşil alan ve rekreasyon alanı yaratmak
	O10	A1	H3	2008 yılı sonuna kadar 2 adet kent meydanı yapmak
	O11	A1	H1	Plan karar ve uygulama hükümlerinin revizyonunu yapmak
	O11	A2	H1	Merkez – Batı - Mudanya -Gemlik – Kuzey - Doğu ve Alaçam Planlama Bölgelerine ait 1/25000 ölçekli Nazım İmar Planlarını hazırlamak ve onaylamak
	O11	A2	H2	1/25000 ölçekli plan kararları doğrultusunda yapılacak olan 1/5000 ölçekli plan çalışmaları ile ilgili etaplama programı oluşturmak ve planlama çalışmalarını tamamlamak
O11	A2	H3	1/5000 ölçekli planlar ile ilgili belirlenen konularda	

BURSA BÜYÜKŞEHİR BELEDİYESİ
2008 YILI PERFORMANS PROGRAMI

			öncelikli çalışmalar yapmak
O11	A2	H4	Mevcut imar planlarının standartlar (sosyal donatı alanları) açısından analiz etmek
O11	A2	H5	2009 yılı sonuna kadar Sektörel Planların Hazırlanması
O11	A2	H6	2008 yılı sonuna kadar Kentsel Tasarım Yapılacak alanlarının belirlenmesi ve tasarım çalışmalarının % 80'ini tamamlamak
O11	A2	H7	2007 yılı sonuna kadar Kırsal Planlama Çalışmalarını öncelikli hazırlamak
O11	A2	H8	2007 yılı sonuna kadar Sit alanlarındaki imar planların gözden geçirmek
O11	A2	H9	2007 yılı sonuna kadar Tespit edilen alanlarda koruma amaçlı plan yapılmak
O11	A3	H1	2009 yılı sonuna kadar Büyükşehir Belediyesi İmar yönetmeliğinin revizyonunu yaparak güncelliğini sağlamak
O11	A3	H2	2009 yılı sonuna kadar Büyükşehir belediyesi sınırları içerisinde yer alan mevcut yapıların deprem güvenliklerinin ilçe ve ilk kademe belediyelerini koordinasyonu ile belirlemek
O11	A3	H3	2009 yılı sonuna kadar Mikro bölgeleme çalışması yapmak
O11	A3	H4	2009 yılı sonuna kadar Yapılaşma açısından sorunlu alanların önceliklerinin tespiti ve uygulanabilir kentsel dönüşüm projeleri geliştirmek
O11	A3	H5	2009 yılı sonuna kadar Kentsel dönüşüm çalışmalarında, sosyal ve kültürel sorunları da kapsayan projeler geliştirmek
O11	A3	H6	2009 yılı sonuna kadar Kaçak yapılaşma ile etkin mücadelede denetim faaliyetlerini arttırmak ve ilçe , ilk kademe belediyeleri ile koordinasyonu sağlamak
O11	A4	H1	2009 yılı sonuna kadar İlçe ve ilk kademe Belediyeleri ile yılda 2 adet Toplantı yapmak
O11	A4	H2	2009 yılı sonuna kadar Diğer Kurumlarla yılda 2 adet Toplantı yapmak.
O12	A1	H3	Şehir içi kirletici sektörleri 2009 yılına kadar tespit etmek ve önlemleri almak.
O12	A1	H4	Kent girişleri düzenleme projesi hazırlanarak 2009 yılı sonuna kadar görüntü kirliliğini gidermek ve yeşil Bursamıza yakışır estetik bir görünüm kazandırmak
O13	A1	H2	Her yıl 2 saat/adam Birim içi Eğitim vermek.
O14	A2	H2	2006-2008 yılları arası Doğal değerlerin tespiti ve envanterinin çıkarılması
O14	A2	H3	2006-2009 yılları arası bilgilerin güncellenmesi
O14	A3	H1	2006-2009 yıllarında Tarihi eser ve doğal değerlerin envanterinin bilgi sistemine girilmesi
O14	A3	H2	2009 yılında Tarihi eser ve doğal değerlerin envanterinin Büyükşehir belediyesinin web sitesinde yayınlanması
O15	A2	H1	2007-2009 yılları arasında .e-dönüşümü yakalayabilmek için e-belediye uygulaması yapmak.

BURSA BÜYÜKŞEHİR BELEDİYESİ
2008 YILI PERFORMANS PROGRAMI



STRATEJİK HEDEF 11.1.1 Plan karar ve uygulama hükümlerinin revizyonunu yapmak						
11.2.4 - Mevcut imar planlarının standartlar (sosyal donatı alanları) açısından analiz etmek						
Performans Hedefi: 2008 yılında Plan Karar ve Uygulama Hedeflerinin Revizyonunu Yapmak						
Proje / Yatırım Adı: 1/100.000 Ölçekli Çevre Düzeni Plan ve Plan Notları Revizyon Çalışmaları						
		2006 Gerç.	2007 Tahmin	2008 Hedef	2009 Hedef	2010 Hedef
Performans Göstergeleri	İlgili Kurum ve Kuruluşlarla Ortak Çalışma Yapılması			%100	%100	-
	İl Genel Meclisi İle İlgili Gerekli Çalışmanın Yapılması	-		%100	%100	-
	Plan Karar ve Uygulama Hükümlerinin Revizyonunun Yapılması			%50	%50	-
	Plan Çalışmalarında Çalışacak Personel Sayısı		-	11	11	-
Faaliyet ve Projeler	Faaliyet	Plan Değişikliği Taleplerinin İncelenmesi				
	Faaliyet	Arazi İncelemeleri				
	Faaliyet	Mevcut Kullanım Paftalarının hazırlanması				
	Proje	Analiz Paftalarının Hazırlanması				
	Faaliyet	Öneri Plan Alternatiflerinin Hazırlanması				
	Faaliyet	Onaya gönderilen Öneri Plan ile ilgili Çalışmalar				
	Faaliyet	Onaylanan Plan ile İlgili süreçler				
	Faaliyet	Sivil Toplum Kuruluşları ve Hak Sahipleri İle Görüşme				
Kaynak İhtiyacı	EKONOMİK SINIFLANDIRMAYA GÖRE HARCAMALAR					
	Personel Giderleri			36.302	39206	-
	Sosyal Güvenlik Kurumlarına Devlet Primi Giderleri			4.288	4.502	-
	Mal ve Hizmet Alım Giderleri			11.725	12.194	-
	Sermaye Giderleri			-	-	-
	Toplam			52.315	55.902	-
	Destek Payı			-	-	-
	Uluslararası projeler			-	-	-
Genel Toplam			52.315	55.902	-	

BURSA BÜYÜKŞEHİR BELEDİYESİ
2008 YILI PERFORMANS PROGRAMI

STRATEJİK HEDEF 11. 2.3. 1/5000 ölçekli planlar ile ilgili belirlenen konularda öncelikli çalışmalar yapmak							
Performans Hedefi: 2008 yılında 1/5000 Ölçekli Planlar İle İlgili Belirlenen Konularda Öncelikli Çalışmalar Yapmak							
Proje / Yatırım Adı:							
		2006 Gerç.	2007 Tahmin	2008 Hedef	2009 Hedef	2010 Hedef	
Performans Göstergeleri	İlgili Kurum ve Kuruluşlarla Ortak Çalışma Yapılması			%100	%100	%100	
	Kirletici Sanayi İçin Planda belirlenen Alanlarda Uygulamanın Gerçekleşme Oranı	-		%50	%30	%20	
	Plan Çalışmalarında Çalışacak Personel Sayısı		-	11	11	11	
Faaliyet ve Projeler	Faaliyet	Arazi İncelemeleri					
	Faaliyet	Mevcut Kullanım Paftalarının hazırlanması					
	Proje	Analiz Paftalarının Hazırlanması					
	Faaliyet	Öneri Plan Alternatiflerinin Hazırlanması					
	Faaliyet	Onaya gönderilen Öneri Plan ile ilgili çalışmalar					
	Faaliyet	Onaylanan Plan ile ilgili süreçler					
	Faaliyet	Sivil Toplum Kuruluşları ve Hak Sahipleri İle Görüşme					
Kaynak İhtiyacı	EKONOMİK SINIFLANDIRMAYA GÖRE HARCAMALAR						
	Personel Giderleri				36.302	39206	42343
	Sosyal Güvenlik Kurumlarına Devlet Primi Giderleri				4.288	4502	4728
	Mal ve Hizmet Alım Giderleri				211.725		
	Sermaye Giderleri				-	-	-
	Toplam				252.315	43.708	47.071
	Destek Payı				-		
	Uluslararası projeler				-		
Genel Toplam				252.315	43.708	47.071	

BURSA BÜYÜKŞEHİR BELEDİYESİ
2008 YILI PERFORMANS PROGRAMI



STRATEJİK HEDEF 11.2.5- 2009 yılı sonuna kadar Sektörel Planların Hazırlanması						
Performans Hedefi: 2008 Yılında Sektörel Planların Hazırlanması						
Proje / Yatırım Adı:						
		2006 Gerç.	2007 Tahmin	2008 Hedef	2009 Hedef	2010 Hedef
Performans Göstergeleri	İlgili Kurum ve Kuruluşlarla Ortak Çalışma Yapılması			%100	%100	%100
	Plan Çalışmalarında Çalışacak Personel Sayısı		-	11	11	11
	Faaliyet	Arazi İncelemeleri				
	Faaliyet	Mevcut Kullanım Paftalarının hazırlanması				
	Proje	Analiz Paftalarının Hazırlanması				
	Proje	Öneri Plan Alternatiflerinin Hazırlanması				
	Faaliyet	Onaya gönderilen Öneri Plan ile ilgili çalışmalar				
	Faaliyet	Onaylanan Plan ile ilgili süreçler				
	Faaliyet	Sivil Toplum Kuruluşları ve Hak Sahipleri İle Görüşme				
Kaynak İhtiyacı	EKONOMİK SINIFLANDIRMAYA GÖRE HARCAMALAR					
	Personel Giderleri			36.302	39206	42343
	Sosyal Güvenlik Kurumlarına Devlet Primi Giderleri			4.288	4502	4728
	Mal ve Hizmet Alım Giderleri			11.725	12.194	12.682
	Sermaye Giderleri			-	-	-
	Toplam			52.315	55.902	59.753
	Destek Payı			-	-	-
	Uluslararası projeler			-	-	-
Genel Toplam				52.315	55.902	59.753

BURSA BÜYÜKŞEHİR BELEDİYESİ
2008 YILI PERFORMANS PROGRAMI

STRATEJİK HEDEF 11.2.6- 2008 yılı sonuna kadar Kentsel Tasarım Yapılacak alanlarının belirlenmesi ve tasarım çalışmalarının % 80'ini tamamlamak							
Performans Hedefi: 2008 yılında 1/5000 Ölçekli Planlar İle İlgili Belirlenen Konularda Öncelikli Çalışmalar Yapmak							
Proje / Yatırım Adı: Kentsel Tasarım Çalışmaları Yapmak; Kentsel Dönüşüm ve Gelişim alanı Olarak Belirlenen Alanlarda Çalışmalar Yapmak							
		2006 Gerç.	2007 Tahmin	2008 Hedef	2009 Hedef	2010 Hedef	
Performans Göstergeleri	İlgili Kurum ve Kuruluşlarla Ortak Çalışma Yapılması			%100	%100		
	Plan Çalışmalarında Çalışacak Personel Sayısı		-	11	11		
Faaliyet ve Projeler	Faaliyet	Kentsel Tasarım ve Dönüşüm Yapılacak Alanların Belirlenmesi, İncelenmesi					
	Faaliyet	Arazi İncelemeleri					
	Faaliyet	Mevcut Kullanım Paftalarının hazırlanması					
	Proje	Analiz Paftalarının Hazırlanması					
	Faaliyet	Öneri Plan Alternatiflerinin Hazırlanması					
	Faaliyet	Onaya gönderilen Öneri Plan ile ilgili çalışmalar					
	Faaliyet	Onaylanan Plan ile ilgili süreçler					
	Faaliyet	Sivil Toplum Kuruluşları ve Hak Sahipleri İle Görüşme					
Kaynak İhtiyacı	EKONOMİK SINIFLANDIRMAYA GÖRE HARCAMALAR						
	Personel Giderleri				36.302	39206	42343
	Sosyal Güvenlik Kurumlarına Devlet Primi Giderleri				4.288	4502	4728
	Mal ve Hizmet Alım Giderleri				11.725	12.194	12.681
	Sermaye Giderleri				-	-	-
	Toplam				52.315	55.902	59.752
	Destek Payı						
	Uluslararası projeler						
Genel Toplam				52.315	55.902	59.752	

BURSA BÜYÜKŞEHİR BELEDİYESİ
2008 YILI PERFORMANS PROGRAMI



STRATEJİK HEDEF 11.2.7- 2007 yılı sonuna kadar Kırsal Planlama Çalışmalarını öncelikli hazırlamak							
Performans Hedefi: 2008 yılında Kırsal Planlama Çalışmalarını Öncelikli Hazırlamak							
Proje / Yatırım Adı: 1/25.000 ölçekli Planlama Bölgeleri ve Uludağ Çevre Düzeni Plan sınırları Dışında Kalan Köylerin Yerleşik Alan Sınırlarını Tespit Etmek							
		2006 Gerç.	2007 Tahmin	2008 Hedef	2009 Hedef	2010 Hedef	
Performans Göstergeleri	İlgili Kurum ve Kuruluşlarla Ortak Çalışma Yapılması			%100	%100		
	Plan Çalışmalarında Çalışacak Personel Sayısı		-	11	11		
Faaliyet ve Projeler	Faaliyet	1/25.000 Ölçekli Nazım İmar Planları Ve Uludağ Çevre Düzeni Plan Sınırları Dışında Kalan Köylerin Tespit Edilmesi					
	Faaliyet	Arazi İncelemeleri					
	Faaliyet	Mevcut Kullanım Paftalarının Hazırlanması					
	Proje	Analiz Paftalarının Hazırlanması					
	Proje	Öneri Köy Yerleşik Alan Sınırı Alternatiflerinin Hazırlanması					
	Faaliyet	Onaya Gönderilen Öneri Köy Yerleşik Alan Sınırları İle İlgili Çalışmalar					
	Faaliyet	Onaylanan Köy Yerleşik Alanları İle İlgili Süreçler					
Kaynak İhtiyacı	EKONOMİK SINIFLANDIRMAYA GÖRE HARCAMALAR						
	Personel Giderleri				36.302	39.206	42.343
	Sosyal Güvenlik Kurumlarına Devlet Primi Giderleri				4.288	4.502	4.728
	Mal ve Hizmet Alım Giderleri				11.725	11.725	11.725
	Sermaye Giderleri				-	-	-
	Toplam				52.315	54.408	56.584
	Destek Payı				-		
Uluslararası projeler				-			
Genel Toplam				52.315	54.408	56.584	

BURSA BÜYÜKŞEHİR BELEDİYESİ
2008 YILI PERFORMANS PROGRAMI

STRATEJİK HEDEF 11.2.8-2007 yılı sonuna kadar Sit alanlarındaki imar planların gözden geçirmek						
11.2.9- 2007 yılı sonuna kadar Tespit edilen alanlarda koruma amaçlı plan yapılmak						
11.4.1- 2009 yılı sonuna kadar İlçe ve ilk kademe Belediyeleri ile yılda 2 adet toplantı yapmak						
11.4.2- 2009 yılı sonuna kadar Diğer Kurumlarla yılda 2 adet toplantı yapmak.						
Performans Hedefi: 11.2.8-2008 Yılında Sit Alanlarındaki İmar Planlarının Gözden Geçirilmesi						
11.2.9- 2008 yılında Koruma amaçlı Plan Yapılması						
11.4.1- 2009 yılı sonuna kadar İlçe ve ilk kademe Belediyeleri ile yılda 2 adet toplantı yapmak						
11.4.2- 2009 yılı sonuna kadar Diğer Kurumlarla yılda 2 adet toplantı yapmak						
Proje / Yatırım Adı: Umurbey Kentsel Sit Alanı Planı, Zeytinbağı - Mudanya - Tahtalı - Kumyaka Koruma Amaçlı Planları vs...						
		2006 Gerç.	2007 Tahmin	2008 Hedef	2009 Hedef	2010 Hedef
Performans Göstergeleri	Koruma amaçlı Planlarla İlgili Belediyelerden Gelen Taleplerin Karşılanması			%100	%100	%100
	Plan Çalışmalarında Çalışacak Personel Sayısı		-	11	11	11
Faaliyet ve Projeler	Faaliyet	Sivil Toplum Kuruluşları İle Görüşmeler				
	Faaliyet	Arazi İncelemeleri				
	Faaliyet	Mevcut Kullanım Paftalarının hazırlanması				
	Proje	Analiz Paftalarının Hazırlanması				
	Proje	Öneri Plan Alternatiflerinin Hazırlanması				
	Faaliyet	Onaya gönderilen Plan ile ilgili Çalışmalar				
	Faaliyet	Onaylanan Plan ile ilgili süreçler				
Kaynak İhtiyacı	EKONOMİK SINIFLANDIRMAYA GÖRE HARCAMALAR					
	Personel Giderleri			36.302	39206	42343
	Sosyal Güvenlik Kurumlarına Devlet Primi Giderleri			4.288	4502	4728
	Mal ve Hizmet Alım Giderleri			11.725	11.725	11.725
	Sermaye Giderleri			-	-	-
	Toplam			52.315	54.408	56.584
	Destek Payı			-		
	Uluslararası projeler			-		
Genel Toplam				52.315	54.408	56.584

BURSA BÜYÜKŞEHİR BELEDİYESİ
2008 YILI PERFORMANS PROGRAMI



Stratejik Hedefi 11.3.1 2008 yılında Yaşanabilir bir çevre oluşturulması ve yapılar açısından sağlıklı ve güvenli yaşamın tesis edilmesi çalışmalarını sürdürmek.
11.3.2- 2009 yılı sonuna kadar Büyükşehir belediyesi sınırları içerisinde yer alan mevcut yapıların deprem güvenliklerinin ilçe ve ilk kademe belediyelerini koordinasyonu ile belirlemek
11.3.3-2009 yılı sonuna kadar Mikro bölgeleme çalışması yapmak
11.3.4- 2009 yılı sonuna kadar Yapılaşma açısından sorunlu alanların önceliklerinin tespiti ve uygulanabilir kentsel dönüşüm projeleri geliştirmek
11.3.5- 2009 yılı sonuna kadar Kentsel dönüşüm çalışmalarında, sosyal ve kültürel sorunları da kapsayan projeler geliştirmek.
11.3.6-2009 yılı sonuna kadar Kaçak yapılaşma ile etkin mücadelede denetim faaliyetlerini arttırmak ve ilçe , ilk kademe belediyeleri ile koordinasyonu sağlamak

Performans Hedefi: 11.3.1- 2008 yılında Büyükşehir Belediyesi İmar yönetmeliğinin revizyonunu yaparak güncelliğini sağlama çalışmalarına devam etmek.
11.3.2- 2008 yılında Büyükşehir belediyesi sınırları içerisinde yer alan mevcut yapıların deprem güvenliklerinin ilçe ve ilk kademe belediyelerini koordinasyonu ile belirlemek
11.3.3-2008 yılında Mikro bölgeleme çalışmasına devam etmek.
11.3.4- 2008 yılında Yapılaşma açısından sorunlu alanların önceliklerinin tespiti ve uygulanabilir kentsel dönüşüm projeleri geliştirmek
11.3.5- 2008 yılında Kentsel dönüşüm çalışmalarında, sosyal ve kültürel sorunları da kapsayan projeler geliştirmek.
11.3.6-2008 yılında Kaçak yapılaşma ile etkin mücadelede denetim faaliyetlerini arttırma ve ilçe , ilk kademe belediyeleri ile koordinasyonu sağlama çalışmalarına devam etmek

		2006 Gerç.	2007 Tahmin	2008 Hedef	2009 Hedef	2010 Hedef
Performans Göstergeleri	Micro bölgeleme çalışmasında yer alan personel sayısı	yok	1	-	-	-
	Micro bölgeleme çalışması yapılan alan miktarı	yok	%20	%40	%40	
	Micro bölgeleme çalışmasında kullanılan alet sayısı.	yok	2	-	-	-
	Kaçak yapı ekibinde yer alan personel sayısı	2	4	-	-	-
	İmar Yönetmeliğinde revizyona uğrayan maddelerinin sayısı.	6	10	Yönetmelik revizyonunadevam etmek	Yönetmelik revizyonunadevam etmek	Yönetmelik revizyonunadevam etmek
	İhbar sonucu kontrol edilen kaçak yapı sayısı	15	39	Gelen ihbarların değerlendirilmesi	Gelen ihbarların değerlendirilmesi	Gelen ihbarların değerlendirilmesi
	Rutin denetimlerde kontrol edilen kaçak yapı sayısı.	203	192	Kaçak yapı kontrolüne devam etmek	Kaçak yapı kontrolüne devam etmek	Kaçak yapı kontrolüne devam etmek
Faaliyet ve Projeler	Faaliyet	Micro bölgeleme çalışması yapılması				
	Faaliyet	İmar Yönetmeliğinin revizyonu.				
	Faaliyet	Yapılaşma açısından sorunlu alanların önceliklerinin tespiti ve uygulanabilir kentsel dönüşüm projeleri geliştirmek				
	Faaliyet	Kentsel dönüşüm çalışmalarında, sosyal ve kültürel sorunları da kapsayan projeler geliştirmek.				
	Faaliyet	Kaçak yapılaşma ile etkin mücadelede denetim faaliyetlerini arttırmak ve ilçe , ilk kademe belediyeleri ile koordinasyonu sağlamak				
Kaynak İhtiyacı	EKONOMİK SINIFLANDIRMAYA GÖRE HARCAMALAR					
	Personel Giderleri	-	-	117.912,00	122.628,48	127.533,62

BURSA BÜYÜKŞEHİR BELEDİYESİ
2008 YILI PERFORMANS PROGRAMI

	Sosyal Güvenlik Kurumlarına Devlet Primi Giderleri	-	-	51.502,00	69.012,68	92.476,99
	Mal ve Hizmet Alım Giderleri	-	-	510.175,00	530.582,00	551.805,28
	Sermaye Giderleri	-	-	-		
	Toplam	-	-	679.589,00	722.223,16	771.815,89
	Destek Payı	-	-			
	Uluslar arası projeler	-	-			
Genel Toplam		-	-	679.589,00	722.223,16	771.815,89

ULAŞIM DAİRESİ BAŞKANLIĞI	
Harcama Yetkilisi	: Tacettin KINAY
Görev ünvanı	: Ulaşım Dairesi Başkanı
Özgeçmişi	
	1956 Siirt doğumlu
EĞİTİM	
	Ege Üniv. Güzel Sanatlar Fak. Mimarlık Bölümü (1979)
DENEYİM	
	1979 – 1981 Özel mimarlık Bürosu
	1981 – 1990 İzmir Büyükşehir Belediyesi
	1990 – 1992 İzulaş
	1992 – 2005 İzmir Büyükşehir Belediyesi
	Trafik İşleri Müdürlüğü Ulaşım Koordinatörlüğü
	2005 - Bursa Büyükşehir Belediyesi Ulaşım Dairesi Başkanı
GÖREV TANIMLARI	
UKOME ŞUBE MÜDÜRLÜĞÜ	
5216 Sayılı Büyükşehir Belediye Kanunu ve 2918 Sayılı Karayolları Trafik Kanunu kapsamında UKOME Şube Müdürlüğümüzün görev, yetki ve sorumlulukları aşağıda açıklanmıştır.	
Bursa Büyükşehir Belediyesinin ulaşım ana planını yapmak-yaptırmak, Ulaşım ve toplu taşıma hizmetlerini planlamak ve koordinasyonu sağlamak, Kara, deniz, su ve demiryolu üzerinde işletilen her türlü servis ve toplu taşıma araçları ile taksit sayılarını ile bilet ücret ve tarifelerinin belirlemek, Toplu taşıma araçlarının zaman ve güzergâhlarının tespit etmek, Toplu taşıma araçlarının durak yerlerinin belirlemek, Karayolu, yol, cadde, sokak, meydan ve benzeri yerler üzerinde araç park yerlerini belirlemek, Trafik hizmetlerini plânlanması, koordinasyon ve güzergâh belirlemesi ile taksit, dolmuş ve servis araçlarının durak ve araç park yerleri ile sayısının tespit etmek, Yapım ve bakımından sorumlu bulunduğumuz yollarda trafik düzeni ve güvenliğini sağlamak, Sayım ve etütler sonucu gerekli görülen kavşaklara ve yerlere	



trafik ışıklı işaretleri, işaret levhalarını koymak ve yer işaretlemelerini yapmak, Karayolu yapısında ve üzerinde yapılacak çalışmalarda gerekli tedbirleri almak-aldırtmak ve denetlemek, Karayolunda trafik için tehlike teşkil eden engelleri gece veya gündüze göre kolayca görülebilecek şekilde işaretlemek veya ortadan kaldırmak/,kaldırtmak Yol yapısı veya işaretleme yetersizliği yüzünden trafik kazalarının vuku bulduğu yerlerde, yetkililerce teklif edilen tedbirleri almak, Karayolu kenarında yapılacak ve açılacak tesislere 2918 Sayılı Kanun kapsamında çıkarılan Yönetmelik Doğrultusunda Geçiş Yolu İzin Belgesi düzenlemek, Bu Kanun ve bu Kanuna göre çıkarılan yönetmeliklerle verilen diğer görevleri yapmak.

TOPLU TAŞIMA ŞUBE MÜDÜRLÜĞÜ

5216 sayılı Büyükşehir Belediyeler Kanunu ve 5393 sayılı Belediyeler Kanunu gereği, şehir içi toplu taşıma ulaşımını Belediye araçlarıyla sağlamak. Belediyemize ve Müdürlüğümüze ait araçların her türlü bakım ve onarımını yapmak. 4736 sayılı Kanun ve Bursa Büyükşehir Belediye Meclisince onaylanmış olan "Bursa Büyükşehir Belediyesi Toplu Taşıma Araçları Seyahat Kartları Uygulama Yönetmeliği" gereği, resmi daireler ve vatandaşlardan talep edilen ücretli ve ücretsiz pasolara onay vermek. Resmi daireler ve vatandaşlardan gelen talep üzerine otobüs temin etmek. Yeni açılan yerleşim bölgelerine ve vatandaşlardan gelen taleplere göre hat, güzergah ve saat çizelgelerini hazırlamak ve onay vermek. Büyükşehir Belediyesi sınırları içerisindeki toplu taşıma araçlarının (belediye, ihaleli ve özel halk otobüsleri) denetimini yapmak.Toplu taşıma araçlarının güzergahlarında meydana gelebilecek kazı, yol, kavşak ve asfalt çalışmalarıyla ilgili kurum ve kuruluşlarla (Buski, Karayolları, PTT, Botaş) koordinasyon kurarak, alternatif yol ve güzergahlar hazırlamak. Yeni açılan yerleşim bölgelerine ve vatandaşlardan gelen taleplere göre durak temin etmek.

Görevle ilgili kullanılan yasa ve yönetmelikler

UKOME ŞUBE MÜDÜRLÜĞÜ

KANUNUN ADI	YÜRÜRLÜK TARİHİ
5216 Büyükşehir Belediyesi Kanunu	23.07.2004
5393 Belediye Kanunu	03.07.2005
2918 Karayolları Trafik Kanunu	13.10.1983

BURSA BÜYÜKŞEHİR BELEDİYESİ
2008 YILI PERFORMANS PROGRAMI

YÖNETMELİĞİN ADI	YÜRÜRLÜK TARİHİ	YIL İÇERİSİNDE DEĞİŞTİĞİ TARİH
Büyükşehir Belediyeleri Koordinasyon Merkezleri Yönetmeliği	15.06.2006/26199	
Bursa Büyükşehir Belediyesi İmar Yönetmeliği	13.03.1988	12.04.2007
Otopark Yönetmeliği	01.07.1993/21624	22.05.2006/26147
Bursa Büyükşehir Belediyesi Otopark Uygulama Yönetmeliği	12.10.2006/612 (BB Meclis Kararı)	
Özel Hastaneler Yönetmeliği	27.03.2002/24708	21.10.2006/26326
Okul Servis Araçları Hizmet Yönetmeliği	21.05.1992/21234	09.05.1998/23337
Karayolları Kenarında Yapılacak Ve Açılacak Tesisler Hakkında Yönetmelik	06.01.1998/23222	
Trafik İşaretleri Hakkında Yönetmelik	18.01.1985	
Karayolu Trafik Güvenliğinin Sağlanması Yönünden, Yolun Yapısında Yapılacak Her Türü Çalışmalarda Alınacak Tedbirler İle Karayolu Dışında, Kenarında Veya Üzerindeki Diğer Levhalar, Işıklar Ve İşaretlemeler Hakkında Yönetmelik	18.01.1985	
Karayolları Trafik Yönetmeliği	18.07.1997/23053	18.05.2007/26526

TOPLU TAŞIMA ŞUBE MÜDÜRLÜĞÜ

KANUNUN ADI	YÜRÜRLÜK TARİHİ
5216 Büyükşehir Belediyesi Kanunu	23.07.2004
5393 Belediye Kanunu	03.07.2005
2918 Karayolları Trafik Kanunu	13.10.1983
4736 Kamu Kurum ve Kuruluşlarının Ürettikleri Mal ve Hizmet Tarifeleri ile Bazı Kanunlarda Değişiklik Yapılması Hakkında Kanun	19.01.2002

YÖNETMELİĞİN ADI	YÜRÜRLÜK TARİHİ	YIL İÇERİSİNDE DEĞİŞTİĞİ TARİH
Bursa Büyükşehir Belediyesi Toplu Taşıma Araçları Seyahat Kartları Uygulama Yönetmeliği	05.03.2005	12.07.2007/436
İhaleli Özel Halk Otobüsü Yönetmeliği	14.03.2005	



Birimlere Göre Hedeflerin Dağılımı

STRATEJİK HEDEF	O1	A2	H1	1.2.1- 2009 yılına kadar her birimin yılda 12 toplantı yapmasını sağlamak
	O7	A2	H2	2006-2009 yılları arasında toplam 15 bin aileye çeşitli yardım konularında hizmet sunumunun yapılması.
	O9	A1	H1	ulaşım ana planı 2006 yılı sonuna kadar tamamlamak
	O9	A1	H2	Elektronik takip sistemini 2006 yılı sonuna kadar mevcut araçlarda faal hale getirmek
	O9	A1	H5	Elektronik bilet sistemini 2009 yılı sonuna kadar diğer toplu taşıma aktörlerine uygulamak
	O9	A2	H1	Kentsel trafik yönetim projesini 2007 sonuna kadar gerçekleştirmek (Merkezi Bilg. Sinyz. Sist.)
	O9	A2	H2	2009 yılı sonuna kadar 13 adet kavşak düzenlemesi yapmak
	O9	A2	H3	2009 yılı sonuna kadar 14 adet yeni yol açmak
	O9	A2	H4	2009 yılı sonuna kadar 6 adet mevcut yolda gerekli görülen düzenlemeleri yapmak
	O9	A3	H1	2009 yılı sonuna kadar trafik işaretleme sistemlerinin yapım çalışmalarını yapmak
	O9	A3	H2	2009 yılı sonuna kadar trafik işaretleme sistemlerinin bakım onarım ve revizyon çalışmalarını yapmak
	O9	A4	H1	2009 yılı sonuna kadar UKOME Kurul gündemi oluşturmak ve kurumlar arası koordinasyonu sağlamak
	O12	A1	H4	Kent girişleri düzenleme projesi hazırlanarak 2009 yılı sonuna kadar görüntü kirliliğini gidermek ve yeşil Bursamıza yakışır estetik bir görünüm kazandırmak
	O13	A1	H2	Her yıl 2 saat/adam Birim içi Eğitim vermek.
	O15	A1	H1	2006-2009 yılları arasında Bilişim Teknolojilerinin alt yapısını yenileyerek, geliştirmek, yeni projeler uygulamak.
	O15	A2	H1	2007-2009 yılları arasında .e-dönüşümü yakalayabilmek için e-belediye uygulaması yapmak.

BURSA BÜYÜKŞEHİR BELEDİYESİ
2008 YILI PERFORMANS PROGRAMI

STRATEJİK HEDEF : 9.2.1 Kentsel trafik yönetim projesini 2007 sonuna kadar gerçekleştirmek (Merkezi Bilg. Sinyz. Sist.)							
Performans Hedefi: 9.2.1.2008 yılında Kentsel trafik yönetim projesini gerçekleştirmek (Merkezi Bilg. Sinyz. Sist.)							
		2006 Gerç.	2007 Tahmin	2008 Hedef	2009 Hedef	2010 Hedef	
Performans Göstergeleri	Proje tasarımı ve teknik şartnamelerin hazırlanması		%100				
	İhale işlemlerini tamamlamak			%100			
	Sistem donanımları montajının çalışır vaziyette teslimi (geçici kabul)				%100		
Faaliyet ve Projeler	Faaliyet	Proje tasarımı ve Sistem donanımlarının teknik özelliklerinin ve miktarlarının belirlenmesi					
	Faaliyet	İhale dosyasının hazırlanarak İhale Şube Müdürlüğü'ne gönderilmesi.					
	Faaliyet	İhale işlemlerinin tamamlanması ile sistemin teknik kontrollük ve uygulama çalışmalarına başlayacak kontrol heyetinin oluşturulması.					
	Faaliyet	Kontrol heyeti tarafından sistemi kuran yüklenici firmanın yaptığı işlerin kontrollük ve hakediş çalışmalarının yürütülmesi.					
	Faaliyet	Sistemin eksiksiz olarak hizmete alınması için teknik uygulama çalışmalarının tamamlanması					
Kaynak İhtiyacı	EKONOMİK SINIFLANDIRMAYA GÖRE HARCAMALAR						
	Personel Giderleri			10000	30000	32000	34000
	Sosyal Güvenlik Kurumlarına Devlet Primi Giderleri			2500	7500	8000	8500
	Mal ve Hizmet Alım Giderleri (Haberleşme tesis giderleri)			0	0	450000	500000
	Sermaye Giderleri (Yapım ihalesi ve bina inşaatı)			0	0	10500000	0
	Toplam			12500	37500	10990000	542500
	Destek Payı						
Uluslararası projeler							
Genel Toplam			12500	37500	10990000	542500	

BURSA BÜYÜKŞEHİR BELEDİYESİ
2008 YILI PERFORMANS PROGRAMI



STRATEJİK HEDEF : 9.2.2 2009 yılı sonuna kadar 13 adet kavşak düzenlemesi yapmak.							
Performans Hedefi: 9.2.2.2008 yılında 3 adet kavşak yapmak.							
		2006 Gerç.	2007 Tahmin	2008 Hedef	2009 Hedef	2010 Hedef	
Performans Göstergeleri	Avan Proje hazırlanması	5	5	3	8	0	
	Proje alımı ve teknik şartnamelerin yapılması	%100	%100	%100	%100	%0	
	Trafik işaretlemeleri yapılması	%100	%100	%100	%100		
Faaliyet ve Projeler	Faaliyet	Proje tasarımı					
	Faaliyet	Sistem donanımlarının teknik özelliklerinin ve miktarlarının belirlenmesi					
	Faaliyet	Teknik şartname ve ihale yeterlik dosyalarının hazırlanması					
	Faaliyet	Yaklaşık Maliyet hesap cetvelinin hazırlanması					
	Faaliyet	İhale çalışmaları için hazırlanan dosyanın İhale Şube Müdürlüğü'ne gönderilmesi.					
Kaynak İhtiyacı	EKONOMİK SINIFLANDIRMAYA GÖRE HARCAMALAR						
	Personel Giderleri			10000	20000	20000	
	Sosyal Güvenlik Kurumlarına Devlet Primi Giderleri			2500	5000	5000	
	Mal ve Hizmet Alım Giderleri			175250	70000	275000	
	Sermaye Giderleri			0	0	0	
	Toplam			187500	95000	300000	25000
	Destek Payı						
Uluslararası projeler							
Genel Toplam			187500	95000	300000	25000	

BURSA BÜYÜKŞEHİR BELEDİYESİ
2008 YILI PERFORMANS PROGRAMI

STRATEJİK HEDEF : 9.3.1 2009 yılı sonuna kadar trafik işaretleme sistemlerinin yapım çalışmalarını yapmak						
Performans Hedefi: 9.3.1 2008 yılında trafik sinyalizasyon sistemi kurmak						
		2006 Gerç.	2007 Tahmin	2008 Hedef	2009 Hedef	2010 Hedef
Performans Göstergeleri	Sinyalizasyon Projesi hazırlanması		22	10	10	10
	Proje ve teknik şartname hazırlanarak ihale işlemlerinin yapılması		%100	%100	%100	%100
	Sinyalizasyon sisteminin faaliyete alınması		%100	%100	%100	%100
Faaliyet ve Projeler	Faaliyet	Proje tasarımı.				
	Faaliyet	Sistem donanımlarının teknik özelliklerinin ve miktarlarının belirlenmesi.				
	Faaliyet	Teknik şartname ve ihale dosyalarının hazırlanması.				
	Faaliyet	Kavşak alt yapı inşaat çalışmalarının ve üst yapı montaj çalışmalarının yapılması.				
	Faaliyet	Trafik sinyal planlarının hazırlanarak program yazılımı yapılması ve sinyalizasyon sisteminin çalıştırılması.				
Kaynak İhtiyacı	EKONOMİK SINIFLANDIRMAYA GÖRE HARCAMALAR					
	Personel Giderleri		20000	22000	24000	25000
	Sosyal Güvenlik Kurumlarına Devlet Primi Giderleri		5000	5500	6000	6500
	Mal ve Hizmet Alım Giderleri		500000	150000	200000	250000
	Sermaye Giderleri		0	0	0	0
	Toplam		525000	177500	230000	281500
	Destek Payı					
	Uluslararası projeler					
Genel Toplam			225000	247500	270000	281500

BURSA BÜYÜKŞEHİR BELEDİYESİ
2008 YILI PERFORMANS PROGRAMI



STRATEJİK HEDEF : 9.3.1 2009 yılı sonuna kadar trafik işaretleme sistemlerinin yapım çalışmalarını yapmak						
Performans Hedefi: 9.3.1 2008 yılında trafik bilgi ve yön levhası imalatı yapmak						
		2006 Gerç.	2007 Tahmin	2008 Hedef	2009 Hedef	2010 Hedef
Performans Göstergeleri	Trafik işaret levha montajı	7014	7500	7500	8500	9000
	Bilgi ve yön levhası montajı	1440	1500	1500	1650	1700
	Afiş, iç mekan ve diğer levha montajı	906	910	910	930	940
	Yıllık planlama uyum	%100	%90	%90	%90	%90
Faaliyet ve Projeler	Faaliyet	Atölye yıllık imalat planının hazırlanması.				
	Faaliyet	Teknik şartname ve ihale dosyalarının hazırlanması..				
	Faaliyet	Kontrollük hizmetlerinin yürütülmesi.				
	Faaliyet	İş programına uygun olarak montaj çalışmalarının yürütülmesi.				
Kaynak İhtiyacı	EKONOMİK SINIFLANDIRMAYA GÖRE HARCAMALAR					
	Personel Giderleri		170000	180000	190000	200000
	Sosyal Güvenlik Kurumlarına Devlet Primi Giderleri		42500	45000	47500	50000
	Mal ve Hizmet Alım Giderleri		250000	250000	350000	400000
	Sermaye Giderleri (Kamyon ve direk çakma makinesi alımı)		0	0	110000	0
	Toplam		462500	475000	697500	650000
	Destek Payı					
	Uluslar arası projeler					
Genel Toplam			462500	475000	697500	650000

BURSA BÜYÜKŞEHİR BELEDİYESİ
2008 YILI PERFORMANS PROGRAMI

STRATEJİK HEDEF : 9.3.1 2009 yılı sonuna kadar trafik işaretleme sistemlerinin yapım çalışmalarını yapmak						
Performans Hedefi: 9.3.1 2008 yılında trafik yol çizgi yapım ve yenileme çalışmaları yapmak						
		2006 Gerç.	2007 Tahmin	2008 Hedef	2009 Hedef	2010 Hedef
Performans Göstergeleri	Yol Şerit Çizgilerinin çizilmesi (mt)	693950	750000	800000	850000	900000
	Yol Kenar çizgilerinin çizilmesi (mt)	757150	800000	850000	900000	950000
	Yaya geçidi ve offset taramalar (m2)	9596	10000	10500	11000	11500
	Bordür Boyama (adet)	472783	100000	100000	100000	100000
	İş planına uyum	%100	%90	%90	%90	%90
Faaliyet ve Projeler	Faaliyet	Yıllık çizgi yapım iş planının hazırlanması.				
	Faaliyet	Teknik şartname ve ihale dosyalarının hazırlanması..				
	Faaliyet	Kontrollük hizmetlerinin yürütülmesi.				
	Faaliyet	İş programına uygun olarak çizgi çalışmalarının yürütülmesi.				
Kaynak İhtiyacı	EKONOMİK SINIFLANDIRMAYA GÖRE HARCAMALAR					
	Personel Giderleri		190000	200000	210000	220000
	Sosyal Güvenlik Kurumlarına Devlet Primi Giderleri		47500	50000	52500	55000
	Mal ve Hizmet Alım Giderleri		400000	400000	500000	600000
	Sermaye Giderleri (1 adet pikap araç alımı)		0	0	40000	0
	Toplam		637500	650000	802500	875000
	Destek Payı					
	Uluslararası projeler					
Genel Toplam			637500	650000	802500	875000

BURSA BÜYÜKŞEHİR BELEDİYESİ
2008 YILI PERFORMANS PROGRAMI



STRATEJİK HEDEF : 9.3.2 2009 yılı sonuna kadar trafik İşaretleme sistemlerinin bakım onarım ve revizyon çalışmalarını yapmak						
Performans Hedefi: 9.3.2. 2008 yılında sinyalizasyon sistemleri ve trafik işaretleri bakım onarım ve revizyon çalışmalarını yapmak						
		2006 Gerç.	2007 Tahmin	2008 Hedef	2009 Hedef	2010 Hedef
Performans Göstergeleri	Sinyalizasyon Sistemlerinin bakım onarımı	97	100	110	120	130
	Trafik levha bakım onarımı	6810	7000	7500	8000	8500
	Yıllık iş programına uyum	%100	%90	%90	%90	%90
Faaliyet ve Projeler	Faaliyet	Yıllık bakım onarım planının hazırlanması.				
	Faaliyet	Teknik şartname ve ihale dosyalarının hazırlanması..				
	Faaliyet	Kontrollük hizmetlerinin yürütülmesi.				
	Faaliyet	İş programına uygun bakım onarım çalışmalarının yürütülmesi.				
Kaynak İhtiyacı	EKONOMİK SINIFLANDIRMAYA GÖRE HARCAMALAR					
	Personel Giderleri		75000	80000	85000	90000
	Sosyal Güvenlik Kurumlarına Devlet Primi Giderleri		18750	20000	21250	22500
	Mal ve Hizmet Alım Giderleri		320000	400000	420000	440000
	Sermaye Giderleri (2 adet Çift Kabin Pikap araç alımı)		0	0	80000	0
	Toplam		413750	460000	606250	552500
	Destek Payı					
	Uluslararası projeler					
Genel Toplam			413750	460000	606250	552500

BURSA BÜYÜKŞEHİR BELEDİYESİ
2008 YILI PERFORMANS PROGRAMI

STRATEJİK HEDEF : 9.1.5 Elektronik bilet sistemini 2009 yılı sonun kadar diğer toplu taşıma aktörlerine uygulamak 3.3.1. 2009 yılı sonuna kadar Toplu taşıma araçlarını %70 denetlemek						
Performans Hedefi : 9.1.5. 2008 yılında Elektronik bilet sistemini diğer toplu taşıma aktörlerine uygulamak 3.3.1.2008 yılında toplu taşıma araçlarını %70 denetlemek						
		2006 Gerç.	2007 Tahmin	2008 Hedef	2009 Hedef	2010 Hedef
Performans Göstergeleri	Alınacak otobüs sayısı	-	-	-	10	10
	Müşteri memnuniyet anketi	-	%76	%70	%70	%70
	Elektronik bilet sisteminin toplu taşıma araçlarında uygulanma oranı	-	%100	%100	%100	%100
	Yenilenen durak sayısı	-	420	60	60	40
	Denetim planına uyum	-	-	%100	%100	%100
Faaliyet ve Projeler	Faaliyet	Periyodik bakım planı hazırlanması ve uygulanması				
	Faaliyet	Araçların onarımını yapmak				
	Faaliyet	Hat, güzergah ve saat çizelgelerini hazırlamak ve onay vermek.				
	Faaliyet	İhaleli özel halk otobüslerinin denetimi				
	Faaliyet	Araç fenni muayenelerinin takibinin yapılması				
	Faaliyet	Ücretli ve ücretsiz pasolara onay vermek.				
	Faaliyet	Durak yenilenmesi				
Kaynak İhtiyacı	EKONOMİK SINIFLANDIRMAYA GÖRE HARCAMALAR					
	Personel Giderleri	-	-	11.458.772	11.464.100	11.963.200
	Sosyal Güvenlik Kurumlarına Devlet Primi Giderleri	-	-	2.046.001	2.228.500	2.326.000
	Mal ve Hizmet Alım Giderleri	-	-	1.986.251	2.509.500	2.696.600
	Sermaye Giderleri	-	-	0	4.400.000	4.850.000
	Toplam			15.491.024	20.602.100	21.835.800
	Destek Payı					
Uluslararası projeler						
Genel Toplam				15.491.024	20.602.100	21.835.800



ETÜD VE PROJELER DAİRESİ BAŞKANLIĞI

Harcama Yetkilisi : A. Nalan FİDAN
Görev ünvanı : Etüd ve Projeler Dairesi Başkanı

Özgeçmişi

23.05.1974 Bursa doğumlu.

EĞİTİM

LİSANS: 1991 – 1995 İstanbul Teknik Üniversitesi

Mimarlık Fak. Şehir ve Bölge Planlama Bölümü Taksim / İSTANBUL

YÜKSEK LİSANS: 1996-1999 Uludağ Üniversitesi

İktisat-İşletme Fakültesi Kamu Yönetimi Ana Bilim Dalı Yüksek Lisans Eğitimi BURSA

DENEYİM

1995 – 2007 Bursa Büyükşehir Belediyesi

1995-2005 APK Daire Bşk. Yük. Şehir Plancısı

1999-(Devam ediyor) WHO (DSÖ) Sağlıklı Şehirler Proje Koordinatörü

2005-(Devam ediyor) Etüd ve Projeler Daire Bşk. V.

GÖREV TANIMLARI

ETÜD PROJE ŞUBE MÜDÜRLÜĞÜ

Bursa Büyükşehir Belediyesi sınırları ve yetki alanı içinde 2863 ve 3386 sayılı kanunlar kapsamında olan taşınmaz kültür ve tabiat varlıklarının bulunduğu alanlarla, bu alanları etkileyen alanlarda, sit alanlarında, tarihsel çevrelerde veya münferit kültür ve tabiat varlıkları için kentsel ölçekli proje, uygulama ve programları yapmak.

Taşınmaz kültür ve tabiat varlıklarıyla sit alanları ve tarihsel çevreler için koruma amaçlı alt ölçekli uygulama planlarını, gerektiğinde bu amaçla eylem programlarını yaparak veya yaptırarak her yapılan proje için uygulama programlarını hazırlamak, cephe düzenlemeleri ile ilgili plan notları koydurmak, öncelikleri belirlemek, proje tarifleri yaparak proje konularını belirlemek.

Bursa Büyükşehir Belediyesi mülkiyetindeki koruması gerekli eski eser gayrimenkullerin değerlendirme, geliştirme, kullanım, tahsis türündeki eylemleri ile ilgili uygun önerileri belirleyerek gerekli biçimde onaylatarak yürürlüğe koydurmak.

Koruma amaçlı planlama, projelendirme, uygulama, araştırma, geliştirme, değerlendirme çalışmalarının sonuçlarını tarihi, kültürel ve doğal eserlerin envanterini yayınlamak, tarihi miras bilgi sistemi kurmak, Belediyemiz birimleri ve diğer ilgili kurumlarla ilişki içerisinde çalışmalarını yürütmek.

Bursa Büyükşehir ve Belediyesi Başkanlığı'nın yatırım ve çalışmalarının nazım plan ve mülkiyet ilke ve kararlarına göre düzenli yürütülmesini sağlamak, uygun norm ve standartlarda zamanında bitirilmesini sağlamak amacıyla Bursa'ya yönelik kentsel, bölgesel ve tüm alt ölçek detaylarına kadar tasarım işletim sistemi dahil çalışmalarını yapmak.

Yapılacak her türlü kentsel tasarım çalışması analitik etüdüleri ve gerektiğinde fizibilite raporları, işletim model ve sistemlerini yapmak ve yaptırmak.

BURSA BÜYÜKŞEHİR BELEDİYESİ
2008 YILI PERFORMANS PROGRAMI

Müdürlük alanına giren yenilenmesi-geliştirilmesi gereken çöküntü alanlarında büyük projeler, kentsel yenileme, kentsel dönüşüm, kentsel geliştirme, kentsel koruma ve kentsel estetik projeleriyle kent vizyonunu belirlemek ve geliştirmek.

Kentsel mekan düzenlemeleri ile meydan, yaya yolları, açık alan düzenlemeleri, kentsel donatı elemanları, kent mobilyaları tasarımları üretmek ve İlan Reklam Yönetmeliği doğrultusunda inceleme yapmak.

SAĞLIKLI ŞEHİRLER PROJE KOORDİNATÖRLÜĞÜ

Sağlıklı Şehirler Proje Koordinatörlüğü çalışmaları ile; daha sağlıklı ve yaşanabilir kentler oluşturmayı amaçlayan Dünya Sağlık Örgütü (DSÖ) Sağlıklı Şehirler Ağı'nın üyesi olan Bursa Büyükşehir Belediyesi'nin, Sağlıklı Şehirler Projesi kapsamında yaptığı çalışmaları yürütmek.

Dünya Sağlık Örgütü tarafından yürütülen, Başkanlığını Bursa Büyükşehir Belediyesi'nin yürüttüğü Sağlıklı Kentler Birliğinin Sekreteryasının görevleri: Birliğin tüm resmi yazışmaları, Meclis ve Encümen Kararlarının yazılması, Yılda 2 defa olağan dönem Meclis Toplantılarının ve aylık Encümen Toplantılarını yapmak, Yılda üç defa yapılması planlanan eğitim seminerlerinin organizasyonu Üye belediyelere sağlıklı şehir çalışmaları kapsamında danışmanlık hizmeti vermek. Birliğin resmi web sitesinin güncellenmesi çalışmalarını yapmak, www.sagliklikentlerbirliqi.org.tr

AB KOORDİNASYON MERKEZİ

Avrupa Birliği Koordinasyon Merkezi çalışmaları ile ; AB'ye katılım sürecinde Bursa genelinde gerekli altyapı çalışmalarını yapmak, Bursa halkının AB sürecinde doğru bilgilendirilmesini sağlamak, AB üyesi ve aday ülkeler ile işbirliği, iletişim ve eşgüdüm platformlarını oluşturmak, AB'nin aday ülkelere sağladığı mali kaynaklardan Bursa'nın etkin şekilde faydalanabilmesi için eğitim, araştırma ve proje faaliyetlerini yürütmek amacıyla, AB Koordinasyon Merkezi'nin Bursa Büyükşehir Belediyesi bünyesinde kurulması ve etkinlik kazandırılmasını sağlamaktır. BURSAB resmi web sitesinin güncellenmesi çalışmalarını yapmak, www.bursab.org.tr

Görevle ilgili kullanılan yasa ve yönetmelikler

KANUNLAR

- 1- 5393 sayılı Belediye Kanunu
- 2- 5216 sayılı Büyükşehir Belediyeleri Kanunu
- 3- 5594 sayılı Büyükşehir Belediyesi Kanunu, Belediye Kanunu, İl Özel İdaresi Kanunu Ve Mahallî İdare Birlikleri Kanununda Değişiklik Yapılması Hakkında Kanun (10.03.2007 tarih ve 26457 sayılı Resmi Gazete)
- 4- 4734 – 4735 sayılı Kamu İhale Kanunu
- 5- 5680 sayılı Kamu İhale Kanunu Ve Kamu İhale Sözleşmeleri Kanununda Değişiklik Yapılmasına Dair Kanun (07.06.2007 tarih ve 26545 sayılı Resmi Gazete)
- 6- 2886 sayılı Devlet İhale Kanunu
- 7- 5577 sayılı Devlet İhale Kanununda Değişiklik Yapılması Hakkında Kanun (31.01.2007 tarih ve 26420 sayılı Resmi Gazete)
- 8- 3194 sayılı İmar Kanunu
- 9- 5006 sayılı İmar Kanunu İle İmar Ve Gecekondu Mevzuatına Aykırı Yapılara Uygulanacak Bazı İşlemler Ve 6785 Sayılı İmar Kanununun Bir Maddesinin



- Değiştirilmesi Hakkında Kanunda Değişiklik Yapılmasına İlişkin Kanun (17.12.2003 tarih v e23319 sayılı Resmi Gazete)
- 10-2863** sayılı Kültür ve Tabiat Varlıklarını Koruma kanunu
- 11-5663** sayılı Kültür Ve Tabiat Varlıklarını Koruma Kanununda Değişiklik Yapılması Hakkında Kanun (30.05.2007 tarih ve 26537 sayılı Resmi Gazete)
- 12-5226** Sayılı Kültür ve Tabiat Varlıklarını Koruma Kanunu ile Çeşitli Kanunlarda Değişiklik Yapılması Hakkında Kanunu (27.02.2004 tarih ve 25535 sayılı Resmi Gazete)
- 13-2942** sayılı Kamulaştırma Kanunu
- 14-4650** sayılı Kamulaştırma Kanununda Değişiklik Yapılması Hakkında Kanun (05.05.2001 tarih ve 24393 sayılı Resmi Gazete)
- 15-2873** sayılı Milli Parklar Kanunu
- 16-5400** sayılı Milli Parklar Kanununda Değişiklik Yapılmasına Dair Kanun (15.07.2005 tarih ve 25876 sayılı Resmi Gazete)
- 17-5355** sayılı Mahalli İdare Birlikleri Kanunu
- 18-5520** sayılı Kurumlar Vergisi (21.06.2006 tarih ve 26205 sayılı Resmi Gazete)
- 19-3621** sayılı Kıyı Kanunu
- 20-2872** sayılı Çevre Kanunu
- 21-5491** sayılı Çevre Kanununda Değişiklik Yapılmasına Dair Kanun (13.05.2006 tarih ve 26167 sayılı Resmi Gazete)
- 22-4708** sayılı Yapı Denetim Kanunu
- 23-383** sayılı Özel Çevre Koruma Kurumu Kuruluş Kanun Hükmünde Kararname
- 24-5273** sayılı Arsa Ofisi Kanunu ve Toplu Konut Kanununda Değişiklik Yapılması ile Arsa Ofisi Genel Müdürlüğü' nün Kaldırılması Hakkında Kanun
- 25-2985** Sayılı Toplu Konut Kanunu
- 26-5610** sayılı Toplu Konut Kanununda Değişiklik Yapılmasına Dair Kanun (06.04.2007 tarih ve 26485 sayılı Resmi Gazete)
- 27-25460** Sayılı Toplu Konut Kanununda ve Genel Kadro ve Usulü Hakkında Kanun Hükmünde Kararnamenin Eki Cetvellerin Toplu Konut İdaresi Başkanlığına Ait Bölümünde Değişiklik Yapılması Hakkında Kanun
- 28-5366** Sayılı Yıpranan Tarihi ve Kültürel Taşınmaz Varlıkların Yenilenerek Korunması ve Yaşatılarak Kullanılması Hakkında Kanun
- 29-5226** Sayılı Kültür ve Tabiat Varlıklarını Koruma Kanunu ile Çeşitli Kanunlarda Değişiklik Yapılması Hakkında Kanun
- 30-2863** Sayılı (5226 Sayılı Kültür ve Tabiat Varlıklarını Koruma Kanunu ile Çeşitli Kanunlarda Değişiklik Yapılması Hakkında Kanun ile değişik) Kültür ve Tabiat Varlıklarını koruma Kanunu
- 31-25529** Sayılı Kültür Yatırımları ve Girişimlerini Teşvik Kanunu

BURSA BÜYÜKŞEHİR BELEDİYESİ
2008 YILI PERFORMANS PROGRAMI

YÖNETMELİKLER

- 1- Bursa Büyükşehir Belediyesi İmar Yönetmeliği
- 2- Otopark Yönetmeliği
- 3- Özel Ormanlarda ve Hükmi Şahsiyeti Haiz Amme Müesseselerine Ait Ormanlarda Yapılacak İş ve İşlemler Hakkında Yönetmelikte Değişiklik Yapılmasına Dair Yönetmelik
- 4- Mimarlık, Peyzaj Mimarlığı, Mühendislik, Kentsel Tasarım Projeleri, Şehir ve Bölge Planlama ve Güzel Sanat Eserleri Yarışmaları Yönetmeliği
- 5- Kamu İdarelerince Hazırlanacak Faaliyet Raporları Hakkında Yönetmelik
- 6- Vakıf Hayrat Taşınmazların Tahsisi Hakkında Yönetmelik
- 7- Taşınmaz Kültür Varlıklarının Korunmasına Ait Katkı Payına Dair Yönetmelik
- 8- Devlete Ait Taşınmaz Mal Satış, Trampa, Kiraya Verme, Mülkiyetin Gayri Aynı Hak Tesis, Ecrimisil Ve Tahliye Yönetmeliği
- 9- Yapılarda Özürlülerin Kullanımına Yönelik Proje Tadili Komisyonları Teşkilî, Çalışma Usul Ve Esasları Hakkında Yönetmelik
- 10-Kıyı Kanununun uygulanmasına dair yönetmelik
- 11-Binaların Yangından Korunması Hakkında Yönetmelik
- 12-Sığınaklarla İlgili Ek Yönetmelik
- 13-Asansör Yönetmeliği
- 14-Bursa Büyükşehir Belediyesi İlan ve Reklam Uygulama Yönetmeliği
- 15-Belediye Arsaları Üzerinde Toplu Konut ve Kentsel Çevre Üretimi ve Kredilendirilmesine Dair Yönetmelikte Değişiklik Yapılmasına İlişkin Yönetmelik
- 16-25580 Sayılı Altyapılı Arsa Üretimi ve Bu Arsaların Tahsis Yoluyla Satışına İlişkin Yönetmelik
- 17-24730 Sayılı Toplu Konut İdaresi Kaynaklarının Kullanım Şekline İlişkin Yönetmelik
- 18-Türk Mühendis ve Mimar Odaları Birliği Peyzaj Mimarları Odası Serbest Peyzaj Mimarlık Müşavirlik Hizmetleri Uygulama, Mesleki Denetim, Büroların Tescili ve Asgari Ücret Yönetmeliği
- 19-Kültür Yatırım ve Girişimlerinin Nitelikleri ve Nicelikleri Yönetmeliği
- 20-Kültür ve Tabiat Varlıklarını Koruma Kanunu Kapsamındaki Kültür Varlıklarının Rölöve, Restorasyon, Restitüsyon Projeleri, Sokak Sağıklaştırma, Çevre Düzenleme Projeleri ve Bunların Uygulamaları ile Değerlendirme, Muhafaza, Nakil İşleri ve Kazı Çalışmalarına İlişkin Mal ve Hizmet Alımlarına Dair Yönetmelik
- 21-Yıpranan Tarihi ve Kültürel Taşınmaz Varlıkların Yenilenerek Korunması ve Yaşatılarak Kullanılması Hakkında Kanunun Uygulama Yönetmeliği
- 22-Alan Yönetimi ile Anıt Eser Kurulunun Kuruluş ve Görevleri ile Yönetim Alanlarının belirlenmesine İlişkin Usul ve Esaslar Hakkında Yönetmelik
- 23-Kültür ve Tabiat Varlıklarını Koruma Yüksek Kurulu ve Koruma Bölge Kurulları Çalışmaları ile Koruma Yüksek Kuruluna Yapılacak İtirazlara Dair Yönetmelik
- 24-Koruma, Uygulama ve Denetim Büroları, Proje Büroları ile Eğitim Birimlerinin Kuruluş, İzin, Çalışma Usul ve Esaslarına Dair Yönetmelik
- 25-Korunması Gerekli Taşınmaz Kültür ve Tabiat Varlıklarının Tespit ve Tescili Hakkında Yönetmelik



Birimlere Göre Hedeflerin Dağılımı

STRATEJİK HEDEF	O2	A2	H1	2009 yılı sonuna kadar Orta ve büyük ölçekli yatırımların ekonomik ve sosyal analizlerini yapmak
	O4	A1	H2	2009 yılı sonuna kadar koordinatörlüklerle 3 ayda bir periyodik toplantı yapmak
	O4	A3	H1	AB ofisini kurmak
	O4	A3	H2	2009 yılı sonuna kadar Proje çalışmaları yapmak
	O4	A3	H3	2007 yılı sonuna kadar yılda 1 adet AB Göç Kaynaklı Sosyal ve Ekonomik Problemlerinin Çözümüne Destek Projesinin Yürütmek ve Hibe Almak
	O4	A4	H1	2009 yılı sonuna kadar Sağlıklı Kentler Birliği Başkanlığını yürütmek
	O6	A1	H1	Merinos Atatürk Kültür Merkezini 2008 yılı sonuna kadar tamamlamak.
	O6	A1	H3	2009 yılı sonuna kadar Defterdarlık Binasının Kent Müzesine dahil etmek.
	O7	A2	H3	2006-2009 yılları arasında Sanat ve Mesleki Eğitim tesisleri oluşturmak.
	O7	A2	H5	2006 yılında 1 adet aşevi tesisi kurmak.
	O7	A3	H1	2007 yılında Engelli Hizmet Merkezi kurmak.
	O7	A3	H3	2007-2009 yılları arasında Evde 600 kişiye bakım Hizmetleri vermek
	O7	A3	H4	2006-2009 yılları arasında engellilerin Ulaşılabilirliğin kolaylaştırmak.
	O10	A1	H1	2009 yılı sonuna kadar 7 adet aktif yeşil alan ve rekreasyon alanı yaratma
	O10	A1	H3	2008 yılı sonuna kadar 2 adet kent meydanı yapmak
	O10	A2	H1	2008 yılı sonuna kadar pasif yeşil alanların aktif yeşil alan haline getirilmesi için 3 adet proje geliştirmek
	O10	A3	H1	2009 yılı sonuna kadar mevcut 2 adet park alanını günümüz ihtiyaçlarına göre yeniden düzenlemek
	O10	A3	H2	2009 yılı sonuna kadar kent mobilyalarını iyileştirmek
	O11	A3	H4	2009 yılı sonuna kadar Yapılaşma açısından sorunlu alanların önceliklerinin tespiti ve uygulanabilir kentsel dönüşüm projeleri geliştirmek
	O11	A3	H5	2009 yılı sonuna kadar Kentsel dönüşüm çalışmalarında, sosyal ve kültürel sorunları da kapsayan projeler geliştirmek
O12	A1	H4	Kent girişleri düzenleme projesi hazırlanarak 2009 yılı sonuna kadar görüntü kirliliğini gidermek ve yeşil Bursamıza yakışır estetik bir görünüm kazandırmak	
O13	A1	H2	Her yıl 2 saat/adam Birim içi Eğitim vermek.	

BURSA BÜYÜKŞEHİR BELEDİYESİ
2008 YILI PERFORMANS PROGRAMI

O13	A3	H1	2006 -2009 yılları arasında 3 adet eğitim tesisi oluşturmak.
O14	A2	H1	2006-2009 yılları arası Tarihi eserlerin tespiti ve envanterinin çıkartılması
O14	A2	H2	2006-2008 yılları arası Doğal değerlerin tespiti ve envanterinin çıkarılması
O14	A2	H3	2006-2009 yılları arası bilgilerin güncellenmesi
O14	A2	H4	2006-2009 yılları arasında her yıl Çalışmaların yayın haline getirilmesi
O14	A3	H1	2006-2009 yıllarında Tarihi eser ve doğal değerlerin envanterinin bilgi sistemine girilmesi
O14	A3	H2	2009 yılında Tarihi eser ve doğal değerlerin envanterinin Büyükşehir belediyesinin web sitesinde yayınlanması
O14	A4	H1	2006-2009 yıllarında,Hanlar Bölgesi proje etapları faaliyet planının hazırlanması ve programlanması
O14	A4	H2	2006-2008 yılları arasında Merinos ATATÜRK Kongre ve Kültür merkezi yapmak
O14	A4	H3	2006-2007 tarihleri arasında Balibey projesi tamamlamak
O14	A4	H4	2006-2007 tarihleri arasında Muradiye kültür alanının tamamlanması
O14	A4	H5	2006-2008 yılları arasında Koza Han – Geyve Han çevre düzenlemesi tamamlanması.
O14	A4	H6	2007-2009 tarihleri arasında Zafer Plaza – Piriç Han arkası meydan düzenlenmesini tamamlamak
O14	A6	H1	Yılda 2 kez Projelerde koordinasyonu sağlamak amacıyla ilçe belediyeleri ile işbirliği yapmak
O15	A1	H1	2006-2009 yılları arasında Bilişim Teknolojilerinin alt yapısını yenileyerek, geliştirmek, yeni projeler uygulamak.
O15	A1	H2	2006-2008 yılları arasında Bilgiye hızlı, güvenli ulaşma, bilgi ve teknolojiyi kullanma imkânı ile teknolojik imkânları arttırmak.
O15	A2	H1	2007-2009 yılları arasında .e-dönüşümü yakalayabilmek için e-belediye uygulaması yapmak.

BURSA BÜYÜKŞEHİR BELEDİYESİ
2008 YILI PERFORMANS PROGRAMI



STRATEJİK HEDEF: 10.1.1- 2009 yılı sonuna kadar 7 adet aktif yeşil alan ve rekreasyon alanı yaratmak						
10.1.3- 2009 yılı sonuna kadar 2 adet kent meydanı yapmak						
10.2.1- 2009 yılı sonuna kadar pasif yeşil alanların aktif yeşil alan haline getirilmesi için 3 adet proje geliştirmek						
2.2.1. 2009 yılı sonuna kadar Orta ve büyük ölçekli yatırımların ekonomik ve sosyal analizlerini yapmak						
Performans Hedefi: 10.1.1- 2008 yılı sonuna kadar aktif yeşil alan ve rekreasyon alanı yaratmak						
10.1.3- 2008 yılı sonuna kadar 2 adet kent meydanı yapmak						
10.2.1- 2008 yılı sonuna kadar pasif yeşil alanların aktif yeşil alan haline getirilmesi için 3 adet proje geliştirmek						
2.2.1. 2009 yılı sonuna kadar Orta ve büyük ölçekli yatırımların ekonomik ve sosyal analizlerini yapmak						
		2006 Gerç.	2007 Tahmin	2008 Hedef	2009 Hedef	2010 Hedef
Performans Göstergeleri	Projesi hazırlanan aktif yeşil alan ve rekreasyon alanı sayısı	1	3	3	2	
	Projesi hazırlanan kent meydanı sayısı			2		
	Aktif yeşil alana dönüştürülen yeşil alan ve rekreasyon alanı proje sayısı			3		
	İlçe Belediyelerinden gelen proje taleplerinin karşılanması			Tüm proje taleplerinin karşılanması		
	Projelerin uygulanma oranı			%80	%80	
	Projelerin istenilen sürelerde tamamlanma oranı			%80	%80	
Faaliyet ve Projeler	Faaliyet	Hizmet alımı ile yaptırılacak projeler için; teknik şartname, sözleşme ve hakediş hazırlama				
	Faaliyet	Ön etüt ve fizibilite çalışmaları				
	Faaliyet	Projelendirme faaliyetleri				
	Faaliyet	Uygulama aşamasında proje kontrollüğü yapmak				
Kaynak İhtiyacı	EKONOMİK SINIFLANDIRMAYA GÖRE HARCAMALAR					
	Personel Giderleri			241.224,18	250.873,15	260.908,07
	Sosyal Güvenlik Kurumlarına Devlet Primi Giderleri			37.944,90	39.463,00	41.041,00
	Mal ve Hizmet Alım Giderleri			24.225,37	26.648,00	27.980,00
	Sermaye Giderleri			5,00	--	
	Toplam			303.399,45	316.984,15	329.929,07
	Destek Payı			-	-	
	Uluslararası projeler			-	-	
Genel Toplam				303.399,45	316.984,15	329.929,07

BURSA BÜYÜKŞEHİR BELEDİYESİ
2008 YILI PERFORMANS PROGRAMI

STRATEJİK HEDEF:

- 14.2.1–2006-2009 yılları arası Tarihi eserlerin tespiti ve envanterinin çıkartılması
 14.2.2-2002-2008 yılları arasında Doğal değerlerin tespiti ve envanterinin çıkartılması
 14.2.3. 2006–2009 yılları arası bilgilerin güncellenmesi
 14.2.4. 2006–2009 yılları arasında her yıl Çalışmaların yayın haline getirilmesi
 14.4.1. 2006–2009 yıllarında, Hanlar Bölgesi proje etapları faaliyet planının hazırlanması ve programlanması
 14.4.2.2006–2009 yılları arasında Merinos ATATÜRK Kongre ve Kültür merkezi yapmak
 14.4.4. 2006-2008 tarihleri arasında Muradiye kültür alanının tamamlanması
 14.4.5. 2006–2008 yılları arasında Koza Han – Geyve Han çevre düzenlemesi tamamlanması.
 14.4.6.2007–2009 tarihleri arasında Zafer Plaza – Piriç Han arkası meydan düzenlenmesini tamamlamak.
 14.6.1.Yılda 2 kez Projelerde koordinasyonu sağlamak amacıyla ilçe belediyeleri ile işbirliği yapmak
 2.2.1. 2009 yılı sonuna kadar Orta ve büyük ölçekli yatırımların ekonomik ve sosyal analizlerini yapmak

Performans Hedefi: 14.2.1–2006-2009 yılları arası Tarihi eserlerin tespiti ve envanterinin çıkartılması

- 14.2.2-Doğal değerlerin tespiti ve envanterinin çıkartılması
 14.2.3. 2009 yılları arası bilgilerin güncellenmesi
 14.2.4. 2009 yılları arasında her yıl Çalışmaların yayın haline getirilmesi
 14.4.1. 2009 yıllarında, Hanlar Bölgesi proje etapları faaliyet planının hazırlanması ve programlanması
 14.4.2.2008 yılları arasında Merinos ATATÜRK Kongre ve Kültür merkezi yapmak
 14.4.4. 2006-2008 tarihleri arasında Muradiye kültür alanının tamamlanması
 14.4.5. 2008 yılları arasında Koza Han – Geyve Han çevre düzenlemesi tamamlanması.
 14.4.6.2007–2009 tarihleri arasında Zafer Plaza – Piriç Han arkası meydan düzenlenmesini tamamlamak.
 14.6.1.Yılda 2 kez Projelerde koordinasyonu sağlamak amacıyla ilçe belediyeleri ile işbirliği yapmak
 2.2.1. 2008 yılı sonuna kadar Orta ve büyük ölçekli yatırımların ekonomik ve sosyal analizlerini yapmak.

		2006 Gerç.	2007 Tahmin	2008 Hedef	2009 Hedef	2010 Hedef
Performans Göstergeleri	Tarihi değerlerin yaşatılması amacıyla projeler hazırlamak		2	4	1	
	2009 yılına kadar Tarihi eserlerin ve doğal değerlerin tespiti ve envanterinin çıkartılması			%40	%60	
	Projelerin uygulanma oranı			%80	%80	
	Projelerin istenilen sürelerde tamamlanma oranı			%80	%80	
Faaliyet ve Projeler	Faaliyet	Hizmet alımı ile yaptırılacak projeler için; teknik şartname, sözleşme ve hakediş hazırlama				
	Faaliyet	Ön etüt ve fizibilite çalışmaları				
	Faaliyet	Projelendirme faaliyetleri				
	Faaliyet	Proje faaliyet planlarının hazırlanması ve programlanması				
	Faaliyet	2007–2009 tarihleri arasında Zafer Plaza – Piriç Han arkası meydan düzenlenmesini tamamlamak.				

BURSA BÜYÜKŞEHİR BELEDİYESİ
2008 YILI PERFORMANS PROGRAMI



	Faaliyet	Uygulama aşamasında proje kontrollüğü yapmak				
Kaynak İhtiyacı	EKONOMİK SINIFLANDIRMAYA GÖRE HARCAMALAR					
	Personel Giderleri			241.224,18	250.873,15	260.908,07
	Sosyal Güvenlik Kurumlarına Devlet Primi Giderleri			37.944,89	39.463,00	41.041,00
	Mal ve Hizmet Alım Giderleri			24.225,38	26.648,00	27.980,00
	Sermaye Giderleri			2,00 YTL		
	Toplam			303.395,45	316.984,15	329.929,07
	Destek Payı					
	Uluslararası projeler					
Genel Toplam			303.395,45	316.984,15	329.929,07	

BURSA BÜYÜKŞEHİR BELEDİYESİ
2008 YILI PERFORMANS PROGRAMI

STRATEJİK HEDEF:		2006	2007	2008 Hedef	2009 Hedef	2010 Hedef
4.1. Uluslararası Birliklerin Koordinatörlüklerinin Etkinleştirilmesi						
4.3.1. AB Ofisini Kurmak						
4.3.2. 2009 yılı sonuna kadar proje çalışmalarını yapmak						
4.3.3. AB Göç Kaynaklı Sosyal ve ekonomik Problemlerin Çözümüne Destek Projesini Yürütmek ve Hibe almak						
4.4.1. 2009 yılı sonuna kadar Sağlıkli Kentler Birliđi(SKB) Başkanliđını yürütmek						
Performans Hedefi: 4.1. Uluslararası Birliklerin Koordinatörlüklerinin Etkinleştirilmesi						
4.3.1. AB Ofisini Kurmak						
4.3.2. 2008 yılındaproje çalışmalarına devam etmek.						
4.3.3. AB Göç Kaynaklı Sosyal ve ekonomik Problemlerin Çözümüne Destek Projesini Yürütmek ve Hibe almak						
4.4.1. 2008 yılında Sağlıkli Kentler Birliđi(SKB) Başkanliđını yürütmek						
Performans Göstergeleri	DSÖ ile Yapılan yazışma sayısı (e-mail, posta)					
	DSÖ tarafından düzenlenen ve katılım sağlanan toplantı sayısı		2	2	2	2
	Başvurulan hibe proje sayısı	1	3	3	3	3
	Yapılan eğitim sayısı	2	2	2	2	3
	SKB Meclis toplantısı sayısı	2	2	2	2	
	SKB encümen toplantısı sayısı	12	12	12	12	
	SKB eğitim çalışması sayısı	3	3	3	3	
	Sağlıklı Kentler Birliđi'ne katılan üye sayısı	3	3	3	3	
Faaliyet ve Projeler	Faaliyet	DSÖ Sağlıkli Şehirler Proje çalışmalarının yürütülmesi				
	Faaliyet	DSÖ Sağlıkli Şehirler Projesi ana temalar çerçevesinde çalışmalar yapılması				
	Faaliyet	DSÖ Sağlıkli Şehirler Projesi yıllık çalışma toplantılarına katılmak ve gerekli hazırlıkları yapmak				
	Faaliyet	AB Ofisi ve çalışma ekibini kurmak				
	Faaliyet	AB mali işbirliđi kapsamında ilan edilen hibe projelerini araştırmak ve uygun olanlarına başvuru yapmak				
	Faaliyet	AB Göç Kaynaklı Sosyal ve Ekonomik Problemlerin Çözümüne Destek Projesinin Yürütülmesi ve Hibe Alınması				
	Faaliyet	BURSAB Web sitesinin güncellenmesi				
	Faaliyet	Bursa Büyükşehir Belediyesi personeli ve sivil toplum kuruluşlarına eğitim verilmesi				
	Faaliyet	Sağlıklı Kentler Birliđi Başkanliđını yürütmek				
	Faaliyet	Her yıl meclis ve encümen toplantıları düzenlemek				
	Faaliyet	Birlik üyelerine eğitim çalışmaları düzenlemek				
	Faaliyet	SKB Web sitesinin güncellenmesi				
EKONOMİK SINIFLANDIRMAYA GÖRE HARCAMALAR						
Kaynak İhtiyacı	Personel Giderleri			56.758,63	59.028,97	61.390,13
	Sosyal Güvenlik Kurumlarına Devlet Primi Giderleri			8928,21	9285,33	9656,75
	Mal ve Hizmet Alım Giderleri			16.150,25	17.765,27	18.653,54
	Sermaye Giderleri					
	Toplam			81.837,1	86.079,57	89.700,42
	Destek Payı			-	-	-
	Uluslararası projeler			-	-	-
Genel toplam				81.837,1	86.079,57	89.700,42



MALİ HİZMETLER DAİRESİ BAŞKANLIĞI	
Harcama Yetkilisi	: Cavit ÇALI
Görev ünvanı	: Mali Hizmetler Dairesi Başkanı
Özgeçmiş	<p>07.03.1958'de Balıkesir'in Dursunbey İlçesi Alaçam köyünde doğdu. İşletme Fakültesini bitirdikten sonra 30.04.1982 yılında memuriyet hayatına Bursa Belediyesinde başladı.</p> <p>1989 yılında Bütçe Denetim Şube Müdürlüğüne atandı. Şubat 2000 yılında Giderler Şube Müdürlüğüne atandı daha sonra Bütçe Denetim Şube Müdürlüğü görevini 2004 Haziran ayına kadar birlikte yürüttü. 17.09.2004 tarihinde Mali Hizmetler Dairesi Başkanı olarak atandı ve halen bu görevi yürütmektedir.</p>
GÖREV TANIMLARI	
GİDERLER ŞUBE MÜDÜRLÜĞÜ	
Bursa Büyükşehir Belediyesine ait tüm ödemeleri yasa, yönetmelik ve tüzüklere uygun olarak denetlemek, ödemeye hazır hale getirip bir program içinde ödenmesini sağlamak.	
GELİRLER ŞUBE MÜDÜRLÜĞÜ	
Bursa Büyükşehir Belediyesinin kanunlarla belirlenen her türlü vergi, harç ve çeşitli gelirlerinin tahakkuk ve tahsilat işlemlerini yürütmek, Gelirler Şube Müdürlüğü dışındaki birimlerce verilen her türlü hizmetlerin karşılığında bu birimlerimizin gelir tarifesi ile belirlenen miktarlar üzerinden hazırlanmış oldukları tahakkukları, tahsildarlar vasıtasıyla tahsil edilmesini ve bu tahsilatların belediyemiz hesaplarına geçirilmesini sağlamak.	
Her yıl Bursa Büyükşehir Belediyesinin Gelir Tarifesinin hazırlanması için hizmet veren diğer birimlerin tarife tekliflerini 2464 sayılı yasaya göre düzenleyerek bütçe ile birlikte Meclise sunmak ve Meclis tarafından onaylanan gelir tarifesinin uygulanmasını sağlamak.	
Belediyemizin her türlü alacağının kanunların vermiş olduğu yetkiler çerçevesinde takip ve tahsil etmektir.	
BÜTÇE DENETİM ŞUBE MÜDÜRLÜĞÜ	
Bursa Büyükşehir Belediyesine ait Bütçe ve Kesin Hesabın, Kanun, Tüzük ve Yönetmeliklere uygun olarak hazırlanması ile istatistiki ve Mali Analizler yapmak genel muhasebe iş ve işlemleri ile Daire Başkanlığının arşivleme işlemlerini yapmak.	
FİNANSMAN ŞUBE MÜDÜRLÜĞÜ	
Dış kredilerle yapılan işlerin istihkaklarını kontrol etmek, krediden ve bütçeden yapılan ödemelerin kayıtlarını tutmak, kredilerle ilgili itfa tablolarını hazırlamak, vadesi gelen kredi borçlarının anapara ve faiz ödemelerini yapmak ve kayıtlarını tutmak, kredilerle ilgili kullanım ve ödemelerden Hazine Müsteşarlığına bilgi vermek.	
STRATEJİ GELİŞTİRME ŞUBE MÜDÜRLÜĞÜ	
Bursa Büyükşehir Belediyesi'nin . Stratejik Plan, performans programı ve Yıllık faaliyet raporu hazırlanmasında Belediyenin tüm birimleri ile koordinasyonu sağlamak. Misyon, vizyon, hedef, strateji ve politikaları hazırlayarak; tespit edilmiş hedef ve politikalara uygun çalışmaların raporlamalarını yaparak izlemesini yapmak. ISO9001-2000 kalite yönetim sistemi çalışmalarını takip ederek sürekliliğini sağlamak. Belediyenin kredili yatırımlarıyla ilgili Devlet Planlama Teşkilatı'na yıllık yatırım teklifleri hazırlamak, üçer aylık dönem raporu sunmak, gerçekleştirmeler hakkında bilgi ve koordinasyonu sağlamak. Yatırımların izlenmesi hakkında Vilayet Makamı'na bilgi vermek, koordinasyonu sağlamak. Yıllık envanter çalışması yaparak Vilayete bilgi vermek ve ilgili kurumlara iletmek.	

BURSA BÜYÜKŞEHİR BELEDİYESİ
2008 YILI PERFORMANS PROGRAMI

Görevle ilgili kullanılan yasa ve yönetmelikler

Kullanılan Kanunlar Yönetmelikler	Yürürlüğe Giriş Tarihi	Değişiklik Tarihi
5216 Sayılı Büyükşehir Belediye Kanunu	23.07.2004	
5393 Sayılı Belediye Kanunu	13.07.2005	
4749 Sayılı Kamu Finansmanı ve Borç Yönetimi Kanunu	09.04.2002	
5018 Sayılı Kamu Mali Kontrol Kanunu	24.12.2003	25.04.2007
3226 Sayılı Finansal Kiralama Kanunu	28.06.1985	
Dış Proje Kredi. Dış Borç Kaydı Yönetmeliği	01.09.2003	
Hazine Alacakları Yönetmeliği	18.10.2005	
Mahalli İdareler Bütçe ve Muhasebe Yönet.	10.03.2006	
Mahalli İdareler Harcama Belgeleri Yönetmeliği	15.08.2007	
6245 Sayılı Harcırah Kanunu	18.02.1954	
488 Sayılı Damga Vergisi Kanunu	01.11.1964	
213 Sayılı Vergi Usul Kanunu	01.01.1961	
4734 Sayılı Kamu İhale Kanunu	01.01.2003	
4735 Sayılı Kamu İhale Sözleşmeleri Kanunu	01.01.2003	
193 Sayılı Gelir Vergisi Kanunu	01.01.1961	
6762 Sayılı Türk Ticaret Kanunu	09.07.1956	
3065 Sayılı KDV Kanunu	01.01.1985	
3095 Sayılı Kanuni Faiz ve Temerrüt Faizi Kan.	19.12.1984	
818 Sayılı Borçlar Kanunu	08.05.1926	
492 Sayılı Harçlar Kanunu	01.11.1964	
2886 Sayılı Devlet İhale Kanunu	01.01.1984	
2464 Sayılı Belediye Gelirleri Kanunu	01.07.1981	
2007 Yılı Merkezi Yönetim Bütçe Kanunu	01.01.2007	
832 Sayılı Sayıştay Kanunu	27.02.1967	
6183 Sayılı Amme Alacakları Kanunu	28.07.1953	
2004 Sayılı İcra İflas Kanunu	19.06.1932	
7201 Sayılı Tebligat Kanunu	19.02.1959	
Belediye Tahsilat Yönetmeliği		
Faaliyet Raporu için; 5393 sayılı Belediye Kanunu 5018 sayılı Kamu Mali Yönetimi ve Kontrol Kanunu Maliye Bakanlığı Kamu İdarelerince Hazırlanacak Faaliyet Raporları Hakkında Yönetmelik	03.07.2005 10.12.2003 16.03.2006	
Yatırımların İzlenmesi ve koordinasyonu için; 16 Ekim 2006 tarihli ve 2006/11105 sayılı 2007 yılı programının uygulanması, koordinasyonu ve izlenmesine dair bakanlar kurulu kararı	01.11.2006	18.10.2007
Performans Programlarının hazırlanması için; Performans esaslı bütçeleme rehberi Maliye Bakanlığı Bütçe ve Performans Programı ile Kesin hesap ve Raporlama İşlemleri Yönergesi	Aralık 2004	
BEPER PROJESİ için; İç İşleri Bakanlığının 66 sayılı genelgesi	13.01.2003	
ISO9001 : 2000 Kalite Yönetim Çalışmaları için; TS EN ISO 9001 : 2000 ICS 03.120.10 standardı	Aralık 2000	



Birimlere Göre Hedeflerin Dağılımı

STRATEJİK HEDEF	O1	A2	H1	2009 yılına kadar her birimin yılda 12 toplantı yapmasını sağlamak
	O1	A4	H1	2009 yılına kadar Bireysel öneri sistemi kurularak yaygınlaştırılmasını sağlamak
	O1	A4	H2	2009 yılına kadar her yıl 5 adet Kalite Çemberleri Oluşturmak
	O1	A5	H2	2009 yılına kadar yılda 2 defa iç denetim yapmak
	O1	A6	H1	2009 yılına kadar Süreçlerde iyileştirmeler yapmak
	O2	A1	H1	2009 yılına kadar Mevcut Gelirlerin Tahsilat oranını her yıl %3 arttırmak
	O2	A1	H2	2009 yılına kadar Belediye vergilerinde kaçakların önlenmesi ile Belediye vergi mükellef sayısının %10 arttırmak
	O2	A1	H3	Harcama İştirak Paylarını 2009 yılı sonuna kadar %90 tahakkukunu yapmak
	O2	A2	H2	2009 yılı sonuna kadar Kamu Kurum ve Kuruluşları ile özel kurumlarca yapılacak ortak alt yapı yatırımları için altyapı yatırım hesabı oluşturmak.
	O2	A2	H4	2009 yılı sonuna kadar yıllık %3 Tüketim Mallarını Tasarruflu bir şekilde kullanmak
	O2	A3	H1	2009 yılı sonuna kadar Bütçe Gerçekleşme oranını her yıl %5 arttırmak.
	O15	A2	H1	2007-2009 yılları arasında .e-dönüşümü yakalayabilmek için e-belediye uygulaması yapmak.

BURSA BÜYÜKŞEHİR BELEDİYESİ
2008 YILI PERFORMANS PROGRAMI

STRATEJİK HEDEF 2 /3/1 Bütçe Gerçekleşme oranını %5 arttırmak.						
Performans Hedefi: 2008 yılı sonuna kadar Bütçe Gerçekleştirme oranını %5 arttırmak.						
Proje / Yatırım Adı						
		2006 Gerç.	2007 Tahmin	2008 Hedef	2009 Hedef	2010 Hedef
Performans Göstergeleri	Tüm Ödemeleri Yasal süresi içinde gerçekleştirmek.	100%	100%	100%	100%	100%
Faaliyet ve Projeler	Faaliyet	Aylık ödeme listelerinin hazırlanması.				
	Faaliyet	Yasal ödemelerin zamanında gerçekleştirilmesi.				
	Faaliyet	Satınalma ve ihale yoluyla gelen faturaların ödemelerinin yapılması.				
Kaynak İhtiyacı	EKONOMİK SINIFLANDIRMAYA GÖRE HARCAMALAR					
	Personel Giderleri			231.105,23	240.349,44	249.963,42
	Sosyal Güvenlik Kurumlarına Devlet Primi Giderleri			7.735,00	8.044,40	8.366,18
	Mal ve Hizmet Alım Giderleri			121.275,00	126.126,00	131.171,04
	Sermaye Giderleri					
	Toplam			360.115,23	374.519,84	389.500,64
	Destek Payı					
	Uluslararası projeler					
Genel Toplam				360.115,23	374.519,84	389.500,64

BURSA BÜYÜKŞEHİR BELEDİYESİ
2008 YILI PERFORMANS PROGRAMI



STRATEJİK HEDEF 2.1.1. 2009 yılı sonuna kadar mevcut gelirlerin tahsilat oranını %3 arttırmak.						
2.1.2. 2009 yılı sonuna kadar Belediye vergilerinde kaçakların önlenmesi ile Belediye vergi mükellef sayısının artışını sağlamak.						
2.1.3. Harcama iştirak paylarının bir ay içerisinde tebligatını yapmak.						
Performans Hedefi: 2008 yılı sonuna kadar mevcut gelirlerin tahsilatını arttırmak.						
2008 yılı sonuna kadar Belediye vergilerinde kaçakların önlenmesi ile Belediye vergi mükellef sayısının %1 artışını sağlamak.						
Harcama iştirak paylarının bir ay içerisinde tebligatını yapmak.						
Proje / Yatırım Adı						
		2006 Gerç.	2007 Tahmin	2008 Hedef	2009 Hedef	2010 Hedef
Performans Göstergeleri	Mevcut gelirlerin tahsilat oranını her yıl %3 artırmak	%87	%87	%87	%90	%87
	Belediye vergilerindeki kaçakların önlenmesi için vergi mükellef sayısını her yıl %5 artışını sağlamak.	%5	%3	%1	%0	%0
	Harcama iştirak paylarının %90 oranında tahakkukunu gerçekleştirmek.	%85	%95	%90	%90	%90
Faaliyet ve Projeler	Faaliyet	Tahsil edilemeyen gelirler için 6183 Amme alacakları Kanuna göre tahsili yoluna gitmek				
	Faaliyet	Ödemesini yapmayan mükelleflere ödeme emri ve ödeme ihbarnamesi düzenlemek				
	Faaliyet	Tahsil edilemeyen gelirler için birimizde kurmuş olduğumuz icra servisini faaliyete geçirmek				
	Faaliyet	İlan reklam mükellef sayısını artırmak için periyodik kontroller yapmak.				
	Faaliyet	Belediye gelirlerini tahsil etmek.				
	Faaliyet	Belediye gelir tarifelerini hazırlamak.				
Kaynak İhtiyacı	EKONOMİK SINIFLANDIRMAYA GÖRE HARCAMALAR					
	Personel Giderleri	-	-	640.285,36	665.896,77	692.532,64
	Sosyal Güvenlik Kurumlarına Devlet Primi Giderleri	-	-	25.099,10	26.103,06	27.147,18
	Mal ve Hizmet Alım Giderleri	-	-	79.380,00	82.558,00	85.863,72
	Sermaye Giderleri	-	-	-	-	-
	Toplam	-	-	744.764,46	774.557,83	805.543,54
	Destek Payı	-	-	-	-	-
Ulusal projeler	-	-	-	-	-	
Genel Toplam	-	-	744.764,46	774.557,83	805.543,54	

BURSA BÜYÜKŞEHİR BELEDİYESİ
2008 YILI PERFORMANS PROGRAMI

STRATEJİK HEDEF 2 /3/1 Bütçe Gerçekleşme oranını %5 arttırmak.						
Performans Hedefi: 2008 yılı sonuna kadar Bütçe Gerçekleşme Oranını her yıl %5 arttırmak.						
Proje / Yatırım Adı						
		2006 Gerç.	2007 Tahmin	2008 Hedef	2009 Hedef	2010 Hedef
Performans Göstergeleri	Bütçe gerçekleşme oranı	85%	85%	90%	90%	90%
Faaliyet ve Projeler	Faaliyet	Birimlerden Bütçe Tekliflerini almak				
	Faaliyet	Gelir Tahminleri yapmak				
	Faaliyet	Gider Tahminlerini yapmak				
	Faaliyet	Bütçenin Denklğini sağlamak				
	Faaliyet	Bütçenin Yıl içinde uygulamasını yapmak				
	Faaliyet	Yıl içi aktarmaları yapmak				
	Faaliyet	Standart mali analizler yapmak				
	Faaliyet	Kesin Hesabı Hazırlamak				
Kaynak İhtiyacı	EKONOMİK SINIFLANDIRMAYA GÖRE HARCAMALAR					
	Personel Giderleri			183.352	190.686	198.314
	Sosyal Güvenlik Kurumlarına Devlet Primi Giderleri			2.600	2.704	2.812
	Mal ve Hizmet Alım Giderleri			6.000	6.240	6.490
	Sermaye Giderleri			0	0	0
	Yedek Ödenekler			20.000.000	20.800.000	21.632.000
	Toplam			20.191.952	20.999.630	21.839.616
	Destek Payı					
	Uluslararası projeler					
Genel Toplam			20.191.952	20.999.630	21.839.616	

BURSA BÜYÜKŞEHİR BELEDİYESİ
2008 YILI PERFORMANS PROGRAMI



STRATEJİK HEDEF 2.3.1. 2009 yılı sonuna kadar Bütçe Gerçekleşme oranını her yıl %5 arttırmak.						
Performans Hedefi: 2008 yılı sonuna kadar bütçe gerçekleştirme oranını %5 arttırmak.						
Proje / Yatırım Adı						
		2006 Gerç.	2007 Tahmin	2008 Hedef	2009 Hedef	2010 Hedef
Performans Göstergeleri	Kredilerin süresi içinde kullanımını takip etmek	100%	100%	100%	100%	100%
	Kredilerin süresi içinde ödemesini yapmak.	100%	100%	100%	100%	100%
Faaliyet ve Projeler	Faaliyet	Yeni kredi temini çalışmalarını yürütmek				
	Faaliyet	Anlaşma yapılmış olan kredilerin ödemesini yapmak				
	Faaliyet	Anlaşma yapılmış olan kredilerin takibini yapmak				
	Faaliyet	Kullanım ve ödeme ile ilgili formları düzenlemek.				
Kaynak İhtiyacı	EKONOMİK SINIFLANDIRMAYA GÖRE HARCAMALAR					
	Personel Giderleri			35.095	36.499	37.959
	Sosyal Güvenlik Kurumlarına Devlet Primi Giderleri			1.134	1.179	1.226
	Mal ve Hizmet Alım Giderleri			36.550	38.012	39.532
	Sermaye Giderleri					
	Toplam			72.778	75.690	78.717
	Destek Payı					
	Uluslararası projeler					
Genel Toplam				72.778	75.690	78.717

BURSA BÜYÜKŞEHİR BELEDİYESİ
2008 YILI PERFORMANS PROGRAMI

STRATEJİK HEDEF 2.3.1.2009 yılı sonuna kadar bütçe gerçekleştirme oranını her yıl %5 artırmak.						
Performans Hedefi: 2008 yılında bütçe esaslı performans programının hazırlamak.						
Proje / Yatırım Adı						
		2006 Gerç.	2007 Tahmin	2008 Hedef	2009 Hedef	2010 Hedef
Performans Göstergeleri	Performans programının bütçeden önce meclise sunulması.	VY	aralık	Ekim-kasım	Ekim-kasım	
	Performans programına uymak	-	VY	%100	%100	
	Faaliyet raporunu nisan ayına kadar meclise sunmak.	Nisan	Nisan	Nisan	Nisan	
	Stratejik hedefler ile performans hedeflerinin örtüşürülmesi	%100	%100	%100	%100	
Faaliyet ve Projeler	Faaliyet	Bütçe esaslı performans programının hazırlanması				
	Faaliyet	Performans programının izlenmesi				
	Faaliyet	Faaliyet raporunun hazırlanması				
	Faaliyet	Stratejik plandaki performans hedeflerin izlenmesi				
	Faaliyet	Hakediş dosyalarıyla yıl boyu yatırımların izlenmesi Vilayete 3 ayda 1 raporlamalarının yapılması ve sunum hazırlanması.				
	Faaliyet	DPT'na dış kaynaklı yatırım tekliflerini göndermek ve bu yatırımların 3 ayda 1 raporlamalarını yapmak.				
	Faaliyet	İlemod projesini hazırlamak.				
	Faaliyet	Tika projesini hazırlamak.				
	Faaliyet	Beper projesini hazırlamak.				
Kaynak İhtiyacı	EKONOMİK SINIFLANDIRMAYA GÖRE HARCAMALAR					
	Personel Giderleri	-	-	126.000	132.300	138.900
	Sosyal Güvenlik Kurumlarına Devlet Primi Giderleri	-	-	17.150	18.000	18.900
	Mal ve Hizmet Alım Giderleri	-	-	25.000	26.250	27.500
	Sermaye Giderleri	-	-	-	-	-
	Toplam	-	-	168.150	176.55	185.300
	Destek Payı	-	-	-	-	-
Ulusal projeler	-	-	-	-	-	
Genel Toplam	-	-	168.150	176.55	185.300	

BURSA BÜYÜKŞEHİR BELEDİYESİ
2008 YILI PERFORMANS PROGRAMI



STRATEJİK HEDEF : 1.2.1- 2009 yılına kadar her birimin yılda 12 toplantı yapmasını sağlamak 1.4.1. 2009 yılı sonuna kadar Bireysel öneri sistemi kurularak yaygınlaştırılmasını sağlamak. 1.4.2. 2009 yılına kadar her yıl 5 adet kalite çemberi oluşturmak. 1.5.2. 2009 yılına kadar yılda 2 defa iç denetim gerçekleştirmek. 1.6.1. 2009 yılına kadar süreçlerde iyileştirme yapmak. 1.2.1. 2009 yılına kadar her birimin periyodik toplantılar yapmasını sağlamak.						
Performans Hedefi: 1.2.1- 2008 yılında her birimin yılda 12 toplantı yapmasını sağlamak 1.4.1. 2008 yılında Bireysel öneri sistemini kurmak. 1.4.2. 2008 yılında 5 adet kalite çemberi oluşturmak. 1.5.2. 2008 yılında 2 defa iç denetim gerçekleştirmek. 1.6.1. 2008 yılında süreçlerde iyileştirme yapmak. 1.2.1. 2008 yılında 12 adet periyodik toplantı yapmak.						
Proje / Yatırım Adı						
		2006 Gerç.	2007 Tahmin	2008 Hedef	2009 Hedef	2010 Hedef
Performans Göstergeleri	Her yıl 5 adet çember çalışması yapmak.	-	-	5 adet	5 adet	
	Yılda 2 defa iç denetimin gerçekleştirilmesi	%100	%100	%100	%100	
	Yılda 2 defa yönetimin gözden geçirilme toplantılarının yapılması	%100	%100	%100	%100	
	Dış denetimin hatasız geçirilmesi	%100	%100	%100	%100	
	Birimlerin toplantı sayısı	12	12	12	12	
Faaliyet ve Projeler	Faaliyet	Bireysel öneri sistemi prosedürü hazırlamak ve sistemi kurmak.				
	Faaliyet	Kurulacak olan kalite çember grubuna problem çözme teknikleri eğitimini vermek.				
	Faaliyet	İç denetimlerin gerçekleştirilmesi.				
	Faaliyet	Yönetimin gözden geçirilmesi.				
	Faaliyet	e-soft kalite yönetim yazılımının yaygınlaştırılması ile ilgili eğitimler verilmesi.				
	Faaliyet	Kalite yönetim sisteminin iyileştirilmesi.				
	Faaliyet	Belediye süreçlerini iyileştirmek.				
	Faaliyet	Kalite yönetim sistemini yaygınlaştırmak.				
	Faaliyet	ISO 14001 :04 çevre yönetim sistemini kurmak ve yaygınlaştırmak.				
Kaynak İhtiyacı	EKONOMİK SINIFLANDIRMAYA GÖRE HARCAMALAR					
	Personel Giderleri	-	-	90.000	94.500	99.225
	Sosyal Güvenlik Kurumlarına Devlet Primi Giderleri	-	-	12.250	12.800	13.400
	Mal ve Hizmet Alım Giderleri	-	-	3.000	3.150	3.300
	Sermaye Giderleri	-	-	-	-	-
	Toplam	-	-	105.250	110.450	115.950
	Destek Payı	-	-	-	-	-
Uluslararası projeler	-	-	-	-	-	
Genel Toplam	-	-	105.250	110.450	115.950	

BURSA BÜYÜKŞEHİR BELEDİYESİ
2008 YILI PERFORMANS PROGRAMI

MAKİNE İKMAL BAKIM VE ONARIM DAİRESİ BAŞKANLIĞI	
Harcama Yetkilisi	: H. Eren KURAL
Görev ünvanı	: Makine İkmal Bakım ve Onarım Dairesi Başkanı
Özgeçmişi	<p>30.01.1959 'da Diyarbakır'da doğdu. 1980 yılında Eskişehir Devlet Mühendislik Mimarlık Akademisi Makine Mühendisliği Fakültesinden mezun oldu. 1980-2000 yılları arasında DSİ I.Bölge Müdürlüğü (Bursa) bünyesinde Makine İkmal Şube Müdürlüğü, Elektromekanik Şube Müdürlüğü, I.1.Sondaj Şube Müdürlüğünde görev yaptı. 2000 yılında Bursa Büyükşehir Belediyesinde göreve başladı. Bursa Hafif Raylı Sistem Projesinde Araç Mühendisi olarak çalıştı. 21.07.2000 tarihinden itibaren Makine İkmal Bakım ve Onarım Dairesi Başkanı olarak görev yapmaktadır</p>
GÖREV TANIMLARI	
MAKİNA İŞLETME ŞUBE MÜDÜRLÜĞÜ <p>Büyükşehir Belediyesine ait araç ve iş makinelerinin sicil kayıtlarının tutulması, zorunlu trafik sigortalarının yaptırılması, maliyet analizlerinin yapılması ile analizi gerek Daire Başkanlığı'na bağlı atölyelerde gerekse seyyar tamir ekipleri ile tamir ve bakımlarını yaptırmak. Büyükşehir Belediyesi araç parkının yetersizliğinden dolayı yıllık olarak kiralanan araç ve servis otobüslerinin sayısının ve çalışma yerlerinin tespiti hizmet alımının sağlanması. Kiralanan bu araçların şartname hükümlerine uygun olarak çalışmalarını sağlamak, puantaj ve aylık hak edişlerini hazırlamak. Belediyemizin muhtelif birimlerinde bulunan ısıtma, soğutma ve elektrikli cihazların ön kontrol, bakım ve onarımlarının bağlı atölyelerinde veya dış imkanlarla yapılmasını sağlamak. Cadde, sokak ve kapı numaralarının imalatının yapılmasını sağlamak.</p>	
SATINALMA ŞUBE MÜDÜRLÜĞÜ <p>Büyükşehir Belediyesi'ne bağlı birimlerden gelen satın alma, işçilik ve hizmet alımları ile ilgili talepleri 4734 sayılı Kamu İhale Kanununun 22. maddesi hükümlerine göre temin edilmesini sağlar. Her yıl belirlenen satın alma sınırını aşan alımların piyasa araştırmasını yapar ve ihalesi yapılmak üzere dosyaları İhale Şartname Hazırlama Şube Müdürlüğü'ne gönderir.</p>	
İHALE ŞARTNAME HAZIRLAMA ŞUBE MÜDÜRLÜĞÜ <p>İhale Şartname Hazırlama Şube Müdürlüğü, Ayniyat Saymanlığı (Ambarlar), Satın Alma Şube Müdürlüğü ve bünyesindeki Evrak birimlerinden oluşan servislerce koordineli olarak hizmet vermektedir. İhale Şartname Hazırlama Şube Müdürlüğü, ihale yolu ile alımları için gerekli Kanuni hazırlıkları yapmakta olup 5216 sayılı Büyükşehir Belediye Kanunu ile oluşturulan Büyükşehir Belediye Encümen'i 2886 sayılı D.İ.K.'na göre satım, kiraya verme, trampa ve mülkiyetin gayri ayni hak tesisi işlerinin ihalelerini gerçekleştirerek, ita amirinin tasdiki ile ihaleleri sonuçlandırmaktadır.</p> <p>Bursa Büyükşehir Belediyesinin mal alımları, hizmet alımları ile yapım işleri Kamu harcaması yapılması nedeniyle standart formları, şartnameleri ve sözleşmeleri düzenlenerek 4734 ve 4735 sayılı Kamu İhale Kanununa, 2863 sayılı Kültür ve Tabiat Varlıkları Koruma Kanununa ve 2006/11036 sayılı Nüfus Hizmetleri Kanununa göre ihalelerinin yapılarak sonuçlandırılması,</p> <p>İhale Komisyonlarının oluşturulması ile ilgili yazışmaları ve komisyon üyelerine tebligatlarının yapılması,</p> <p>Satım, kiraya verme, trampa ve mülkiyetin gayri ayni hak tesisi işlerinin ise kamuya</p>	



gelir sağlamasına yönelik olması nedeniyle 2886 sayılı Devlet İhale Kanununa göre ihalelerinin yapılarak sonuçlandırılması,

İhalelere ait işlemler tamamlandıktan sonra dosyanın bir suretinin ilgili dairesine gereği için gönderilmesi,

Dosyanın aslının ödeme yapılabilmesi için Hesap İşleri Daire Başkanlığı'na gönderilmesi,

İlgili Kurum ve Dairelerden Belediyemiz ilan tahtasına asılmak üzere gelen ilanların Belediyemiz ilan tahtasına asıldığına dair zabıt varakası düzenlenerek ilgili Kurumlara bildirilmesi,

Büyükşehir Belediyesinin Kalite Politikasını sürekli kılmak ve kalite güvence sistemi yerleştirmek, yapılacak hizmetlerde kullanılacak mal ve hizmetlerin istenen şartlara uygun teminin sağlanmasını gerçekleştirmek Müdürlüğümüzün görevleri içinde yer almaktadır.

AYNIYAT SAYMANLIĞI

Büyükşehir Belediyesine alınan tüm tüketim ve demirbaş malzemelerinin, Ayniyat Yönetmeliği ve 5393 sayılı Belediye Kanunu'nun 18.Maddesine göre ambar kayıtlarına alınması ve takibinin yapılması için Ayniyat Saymanlığına bağlı ambarların yılsonu sayım ve devirlerinin çıkarılmasını sağlayarak, çıkan Envanteri Büyükşehir Belediye Başkanına sunmak.

TELEFERİK VE TELESİYEJ İŞLETMESİ BİRİM AMİRLİĞİ

Uludağ'a güvenli, ucuz ve çabuk bir ulaşım sağlamak.Yolculara doğal bir bitki örtüsü üzerinde ve Bursa manzarası eşliğinde keyifli bir yolculuk yaptırarak tabiat sevgisi kazandırılmasına katkıda bulunmak.Uludağ ve Bursa'nın tanıtımına katkıda bulunmak.Teleferik ve Telesiyej gibi havai hat ulaşım araçlarını tanıtmak.

ELEKTRİK ŞEFLİĞİ

Büyükşehir Belediyesinin elektrikçisi olmayan birimlerinin, elektrik arıza, tesisat, bakım ve onarım işlerini yapmak. Sözleşme ile periyodik bakımları yaptırılan Kesintisiz Güç Kaynakları ve Asansörlerin bakımların planlamak, takibi kontrollük hizmetleri vermek. Büyükşehir Belediyesine ait tesis ve binaların elektrik faturalarını ön kontrolünü yapmak, sorunlarını gidermek, abone listelerini güncel tutmak ve faturalarını ödemeye göndermek. Diğer birimlerden gelen taleplere mühendislik ve lojistik destek vermek. Diğer birimlerden gelen elektrik ekipman veya sistem taleplerine lojistik destek vermek.

Görevle ilgili kullanılan yasa ve yönetmelikler

KANUNLAR;

4734 – 4735	Kamu İhale Kanunu	22/01/2002 tarih ve 24648 sayılı Resmi Gazete
2886	Devlet İhale Kanunu	10.09.1983 tarih ve 18161sayılı Resmi Gazete
5216	Büyükşehir Belediye Kanunu	23.09.2007 tarih ve 25531 sayılı Resmi Gazete
5393	Belediye Kanunu	13.05.2005 tarih ve 25874 sayılı Resmi Gazete
2863	Kültür ve Tabiat Varlıklarını Koruma Kurulu Kanunu	23.07.2005 tarih ve 18113sayılı Resmi Gazete
5018	Kamu Mali Yönetim ve Kontrol Kanunu	25.04.2007 tarih ve 26512 sayılı Resmi Gazete

BURSA BÜYÜKŞEHİR BELEDİYESİ
2008 YILI PERFORMANS PROGRAMI

YÖNETMELİKLER;

Devlete Ait Taşınmaz Mal Satış, Trampa, Kiraya Verme, Mülkiyetin Gayri Ayni Hak Tesis Ecrimisil ve Tahliye Yönetmeliği 31.12.2005 tarih ve 26040 sayılı Resmi Gazete
Mal Alımları Denetim, Muayene ve Kabul İşlemlerine Dair Yönetmelik (Resmi Gazete 19/12/2002 – 24968)

TEBLİĞLER;

Kamu İhale Genel Tebliği
25/07/2005 tarih ve 25886 sayılı Resmi Gazete

Birimlere Göre Hedeflerin Dağılımı

STRATEJİK HEDEF	O1	A2	H1	2009 yılına kadar Her birimin yılda 12 toplantı yapmasını sağlamak
	O2	A2	H4	2009 yılı sonuna kadar yıllık %3 Tüketim Mallarını Tasarruflu bir şekilde kullanmak.
	O6	A1	H2	Teleferik Projesi 2009 yılı sonuna kadar tamamlamak.
	O7	A2	H5	2006 yılında 1 adet aşevi tesisi kurmak
	O7	A3	H1	2007 yılında Engelli Hizmet Merkezi kurmak.
	O7	A3	H3	2007-2009 yılları arasında Evde 600 kişiye bakım Hizmetleri vermek
	O7	A4	H2	2006-2009 yılları arasında Konuk Evi ve Toplum Merkezi tesisi oluşturmak.
	O7	A5	H1	2007-2009 yılları arasında çocuk Kulübü Gençlik Merkezi ve Giysi Yıkama Merkezi tesisi oluşturmak
	O9	A2	H2	2009 yılı sonuna kadar 13 adet kavşak düzenlemesi yapmak
	O9	A2	H3	2009 yılı sonuna kadar 14 adet yeni yol açmak
	O9	A2	H4	2009 yılı sonuna kadar 6 adet mevcut yolda gerekli görülen düzenlemeleri yapmak

BURSA BÜYÜKŞEHİR BELEDİYESİ
2008 YILI PERFORMANS PROGRAMI



STRATEJİK HEDEF						
2/ 2 / 4 Tüm kaynakların etkin ve verimli ve tasarruflu kull. sağlamak						
Performans Hedefi:						
2008 yılında tüketim mallarını tasarruflu bir şekilde kullanmak						
Proje / Yatırım Adı						
		2006 Gerç.	2007 Tahmin	2008 Hedef	2009 Hedef	2010 Hedef
Performans Göstergeleri	Makine ve Taşıt onarım planına uyum	%80	%80	%80	%80	%80
	Makine ve Taşıt bakım planına uyum	%100	%100	%100	%100	%100
	Kiralanın özel hizmet araç sayısı	85 araç	85 araç	97 Araç	100 Araç	100 Araç
	Kiralanın Servis Aracı Sayısı	20 Araç	20 Araç	19 Araç	19 Araç	19 Araç
	Yapılan Görevlendirme Sayısı	%100	%100	%100	%100	%100
	Bakım ve Onarımı Yapılan Kazan Sayısı	53 Adet	55 Adet	54 Adet	-	-
	Bakım ve Onarımı Yapılan Klima Sayısı (Çiller Gurubu Dahil)	324 Adet	421 Adet	454 Adet	-	-
	Araç Zorunlu Mali Mesuliyet Sigortası	%100	%100	%100	%100	%100
	Diğer Sigorta İşlemleri (Akaryakıt İstasyonları, Akaryakıt Tankerleri ve Tarihi Değeri Olan Gayrimenkullar)	%100	%100	%100	%100	%100
	Yıllık makine ve taşıt maliyet hesabı	3.599.312,88	4.000.000,00	-	-	-
	Teleferikte Taşınan Yolcu Sayısı	254.101	252.000	260.000	-	-
	Bakımı Yapılan Asansör Sayısı	168 Adet	204 Adet	228 Adet	-	-
	Bakımı Yapılan Güç Kaynağı Sayısı	168 Adet	264 Adet	264 Adet	-	-
	Bakımı Yapılan Jeneratör Sayısı	-	-	54 Adet	-	-
	Giderilen Elektrik Arıza Sayısı	2437 Adet	2904 adet	2994 Adet	-	-
Faaliyet ve Projeler	Faaliyet	Hizmet aracı kiralınması				
	Faaliyet	Servis aracı kiralınması				
	Faaliyet	Sigorta işlemleri (araç, akaryakıt istasyonları, akaryakıt tankerleri ve tarihi değeri olan gayrimenkullerin sigortalanması)				
	Faaliyet	Kalorifer kazanların ve klimaların bakım ve onarımları				
	Faaliyet	Araç / İş makinalarının onarımı yapılması				
	Faaliyet	Araç / İş makinalarının bakımı yapılması				
	Faaliyet	Teleferiğin İşletilmesi ve Bakımlarının Yapılması				
	Faaliyet	Kesintisiz Güç Kaynakları, Jeneratörler ve Asansör Bakımlarının Yapılması				
	Faaliyet	Belediye Birimlerinin Elektrik Arıza ve Onarım İşlerinin Yapılması				
Kaynak İhtiyacı	EKONOMİK SINIFLANDIRMAYA GÖRE HARCAMALAR					
	Personel Giderleri			3.520.723	3.661.552	3.808.014
	Sosyal Güvenlik Kurumlarına Devlet Primi Giderleri			638.984	664.545	691.125

BURSA BÜYÜKŞEHİR BELEDİYESİ
2008 YILI PERFORMANS PROGRAMI

	Mal ve Hizmet Alım Giderleri			9.897.207	10.293.095	10.704.820
	Sermaye Giderleri	-	-	-----	-----	-----
	Toplam			14.056.914	14.619.190	15.203.960
	Destek Payı					
	Uluslararası projeler					
	Genel Toplam			14.056.914	14.619.190	15.203.960

STRATEJİK HEDEF 2.2.3. Belediye Hizmetlerinin günümüz teknolojik gelişmelerine adapte edilmesi için alınacak demirbaşlar dışında demirbaş eşya almamak.						
2.2.4. 2009 yılı sonuna kadar tüm kaynakların ve tüketim mallarının etkin ve verimli kullanmak, %3 tasarruf sağlamak.						
Performans Hedefi;						
1- 2008 Yılı sonuna kadar birimlerin taşınır mal ve dayanıklı taşınırlarını stoklardan temin etmek,						
2- 2008 Yılında hazırlanacak ihale dosyalarını tasarruflu bir şekilde sonuçlandırmak,						
3- 2008 Yılı sonuna kadar %3 tüketim mallarını tasarruflu bir şekilde kullanmak.						
Proje / Yatırım Adı						
		2006 Gerç.	2007 Tahmin	2008 Hedef	2009 Hedef	2010 Hedef
Performans Göstergeleri	Kırtasiye ve temizlik malzemelerinin temini.	%90	%90	%90	%90	%90
	Taleplerin Karşıllanması	%90	%90	%90	%90	%90
	Demirbaş Kayıtlarının Güncellenmesi	%30	%80	%90	%90	%90
	Hurda satışının gerçekleştirilmesi	%90	%90	%90	%90	%90
	Hazırlanan İhale Dosya Sayısı	200	82	80	80	80
	Sonuçlandırılan İhale Dosya Sayısı	188	71	75	75	75
	İhalenin yapılma zamanına uyum	%100	%100	%100	%100	%100
	Talebe uygun ürün/hizmet alımı	%90	%90	%95	%95	%95
	Birimlerden gelen taleplere uygun satın alımlarının yapılması	%100	%100	%100	%100	%100
Faaliyet ve Projeler	Faaliyet	Belediyemize alınan malların giriş-çıkış kayıtlarını tutarak stokları muhafaza edilmesi,				
	Faaliyet	İade edilen atıl demirbaşları yenileyip, yeniden hizmete sunulması,				
	Faaliyet	Hizmet unsuru kalmayan malzeme, demirbaş ve araçların satışı yapılarak gelir getirilmesi.				
	Faaliyet	İhale işlem dosyasının K.İ.K.Bülteninde çıkan ilanın Belediye Web sitesinde yayınlanması,				
	Faaliyet	Kamu İhale Bülteninde çıkan İhale işlem dosyasının satışa sunulması,				
	Faaliyet	Kamu İhale Bülteninde ilanı çıkan işlem dosyasının sonuçlandırılması,				
	Faaliyet	Alımı yapılan Malzeme / Hizmetin talebe uygunluğu.				
	Faaliyet	Birimlerden Taleplerin alınması,				
	Faaliyet	Piyasa araştırması yapılması,				
	Faaliyet	Malzemenin alınması,				
	Faaliyet	Malzemenin ilgili Birime ulaştırılmasının sağlanması,				
	Faaliyet	Malzeme alımlarına ait faturaların ilgili ödeme Birimine ulaştırılmasının sağlanması.				

BURSA BÜYÜKŞEHİR BELEDİYESİ
2008 YILI PERFORMANS PROGRAMI



Kaynak İhtiyacı	EKONOMİK SINIFLANDIRMAYA GÖRE HARCAMALAR					
	Personel Giderleri			953.195,00	991.322,80	1.030.975,71
	Sosyal Güvenlik Kurumlarına Devlet Primi Giderleri			156.444,00	162.701,76	169.209,83
	Mal ve Hizmet Alım Giderleri			1.098.200,00	1.262.930,00	1.452.369,50
	Sermaye Giderleri					
	Toplam	0,00	0,00	2.207.839,00	2.416.954,56	2.652.555,04
	Destek Payı					
	Uluslararası projeler					
Genel Toplam		0,00	0,00	2.207.839,00	2.416.954,56	2.652.555,04

STRATEJİK HEDEF 2.2.4. 2009 yılı sonuna kadar tüm kaynakların ve tüketim mallarının etkin ve verimli kullanmak, %3 tasarruf sağlamak.						
Performans Hedefi; 2008 Yılı sonuna kadar birimlerin Akaryakıt ve Madeni Yağ İkmallerini yaparak, tasarruflu bir şekilde kullanılmasını sağlamak.						
Proje / Yatırım Adı						
		2006 Gerç.	2007 Tahmin	2008 Hedef	2009 Hedef	2010 Hedef
Performans Göstergeleri	Motorin, Euro-Plus (Litre)	6.900.000	9.000.000	9.000.000	9.000.000	9.000.000
	Benzin (Litre)	80.000	80.000	80.000	80.000	80.000
	Madeni Yağ, Hidrolik, Antifriz (Litre)	60.000	60.000	60.000	60.000	60.000
Faaliyet ve Projeler	Faaliyet	Belediyemiz İş makineleri, Araçları, Jeneratörleri ve Atölyelerinin Akaryakıt ve Madeni Yağ ihtiyaçlarının karşılanması.				
	Faaliyet	Akaryakıt Tank ve Pompalarının bakım ve temizliğinin yapılması.				
	Faaliyet	Akaryakıt Bayilik faaliyetlerinin sürdürülmesi.				
Kaynak İhtiyacı	EKONOMİK SINIFLANDIRMAYA GÖRE HARCAMALAR					
	Personel Giderleri		299.559,80	266.965,00	277.643,60	288.749,34
	Sosyal Güvenlik Kurumlarına Devlet Primi Giderleri		49.744,68	50.104,00	52.108,16	54.192,49
	Mal ve Hizmet Alım Giderleri	14.718.553,17	19.095.000,00	20.136.600,00	23.157.090,00	26.630.653,50
	Sermaye Giderleri					
	Toplam	14.718.553,17	19.444.304,48	20.453.669,00	23.486.841,76	26.973.595,33
	Destek Payı					
	Uluslararası projeler					
Genel Toplam		14.718.553,17	19.444.304,48	20.453.669,00	23.486.841,76	26.973.595,33

BURSA BÜYÜKŞEHİR BELEDİYESİ
2008 YILI PERFORMANS PROGRAMI

STRATEJİK HEDEF 2 /2/4 :2009 yılı sonuna kadar yıllık %3 Tüketim Mallarını Tasarruflu bir şekilde kullanmak.						
Performans Hedefi: 2008 yılında hazırlanacak ihale dosyalarını tasarruflu bir şekilde sonuçlandırmak.						
Proje / Yatırım Adı						
		2006 Gerç.	2007 Tahmin	2008 Hedef	2009 Hedef	2010 Hedef
Performans Göstergeleri	Hazırlanan ihale dosya sayısı	200	82	-	-	-
	Sonuçlandırılan ihale dosyası sayısı	188	71			
	İhalenin yapılma zamanına uyum	% 100	% 100			
	Talebe uygun ürün/hizmet alımı	% 90	% 90			
Faaliyet ve Projeler	Faaliyet	İhale işlem dosyasının K.İ.K.Bülteninde çıkan ilanın Belediye Web sitesinde yayınlatılması				
	Faaliyet	Kamu İhale Bülteninde çıkan ihale işlem dosyasının satışa sunulması				
	Faaliyet	Kamu İhale Bülteninde İlanı Çıkan İşlem Dosyasının Sonuçlandırılması				
	Faaliyet	Alımı Yapılan Malzeme/Hizmetin Talebe Uygunluğu				
Kaynak İhtiyacı	EKONOMİK SINIFLANDIRMAYA GÖRE HARCAMALAR					
	Personel Giderleri			99.399,84	103.375,68	107.510,64
	Sosyal Güvenlik Kurumlarına Devlet Primi Giderleri			16.273,08	16.916,52	17.601,00
	Mal ve Hizmet Alım Giderleri			523.700,00	677.350,00	783.000,00
	Sermaye Giderleri					
	Toplam			639.372,92	797.642,20	908.111,64
	Destek Payı					
	Uluslararası projeler					
Genel Toplam				639.372,92	797.642,20	908.111,64



KÜLTÜR VE SOSYAL İŞLER DAİRESİ BAŞKANLIĞI	
Harcama Yetkilisi	: Gülsüm ANAFARTA
Görev ünvanı	: Kültür ve Sosyal İşler Dairesi Başkanı
Özgeçmişi	<p>15.01.1962 Manisa Akhisarda doğdu. İlk, Orta ve Lise öğrenimini Akhisarda yaptı. 1984 yılında 9 Eylül Üniversitesi Buca Eğitim Fakültesi Müzik bölümünden mezun oldu. 1985-1989 yılları arasında Erzurum, 1989-2005 tarihlerinde de Bursa Kız Lisesinde müzik öğretmeni olarak görev yaptı. 25.03.2005 tarihinden itibaren Kültür ve Sosyal İşler Dairesi Başkanı olarak görev yapmaktadır.</p>
GÖREV TANIMLARI	
KÜLTÜR ŞUBE MÜDÜRLÜĞÜ <p>Ulusal ve uluslar arası kültür ve sanat etkinlikleri düzenlemek, Kültür, sanat ve bilim dallarında faaliyet gösteren sanatçı, kurum ve kuruluşlara kendilerini ve yapmış oldukları eserleri tanıtımalarında olanak sağlamak, Halkımızın eğitsel, bilimsel ve sanatsal alanlarda bilinçlendirilmesinde teknik ve mekan olanakları sağlayarak yardımcı olmak. Belediye Hizmetlerinin açılışlarında ve ulusal bayramlarda, Bursa'nın kurtuluş günü kutlamalarında v.b. ses düzeni temin etmek, Daire Başkanlığı tarafından verilen görev ve sorumlulukları yerine getirmek ve kalite sisteminin uygulanmasını sağlamak.</p>	
KÜTÜPHANE ŞUBE MÜDÜRLÜĞÜ <p>Kütüphanecilik mesleğinin geliştirilmesi, Şehir Kütüphanesi hizmetlerinin halkla bütünleştirilmesi ve okuma alışkanlığının yaygınlaştırılması için çalışmalar yapmak. Kütüphane koleksiyonunun geliştirilmesi, dengelenmesi ve okuyucu talepleri doğrultusunda kütüphaneye satın alınacak kitap ve diğer materyallerin uygunluğunu denetlemek ve satın alma işlemlerini sağlamak. Üftade Gösteri ve Konferans Salonunda yapılan etkinliklerin hazırlanmasını sağlamak ve kontrolünü yapmak. Kütüphanede okuyucuya verilen tüm hizmetlerin eksiksiz, kesintisiz ve düzenli olmasını sağlamak. Bursa Kent Müzesi hizmetlerinin yürütülmesini sağlamak. Hünkar Köşkü Müzesi hizmetlerinin yürütülmesini sağlamak.</p>	
ORKESTRA ŞUBE MÜDÜRLÜĞÜ <p>Büyükşehir Belediye Konservatuvarı bünyesinde kurulan Türk Sanat Müziği, Türk Halk Müziği ve Oyunları, Tiyatro Bölümü ile Bando Bölümleri'nin eğitim ve icra faaliyetleri ile yerel, ulusal ve evrensel değer taşıyan kültür ve sanat eserlerinin yerel ve ulusal düzeyde tanıtımını sağlamak, eğitim çalışmaları ve konserler düzenlemek suretiyle hemşehrilerimizin müzik kültürünün gelişmesine katkıda bulunmak, şenlik, şölen, kutlama, anma, özel günler ve benzeri kültürel ve sanatsal organizasyonlar ile yurt içi ve yurt dışında gerçekleştirilecek çeşitli davetlerde Büyükşehir Belediye Başkanlığını temsil ederek, Türk Müziğinin ve Folklorik değerlerimizin benimsenmesi ve yaygınlaştırılmasında etkin rol oynamak, Şube Müdürlüğümüz görevleri arasında yer almaktadır.</p>	

BURSA BÜYÜKŞEHİR BELEDİYESİ
2008 YILI PERFORMANS PROGRAMI

Görevle ilgili kullanılan yasa ve yönetmelikler

KÜLTÜR ŞUBE MÜDÜRLÜĞÜ

Kullanılan Yasa ve Yönetmelikler	Yürürlüğe Giriş Tarihi
5216 Sayılı Büyükşehir Belediyesi Kanunu	23.07.2004
5393 Sayılı Belediye Kanunu	13.07.2005
Bursa Büyükşehir Belediyesi Kültürel Mekanların İşleyiş ve Tahsis Yönetmeliği	02.11.2007

ORKESTRA ŞUBE MÜDÜRLÜĞÜ

Kullanılan Yasa ve Yönetmelikler	Yürürlüğe Giriş Tarihi	Kurumu İlgilendiren Mevzuat Değişiklik Tarihi
5216 Sayılı Büyükşehir Belediyesi Kanunu	23.07.2004	
5393 Sayılı Belediye Kanunu	13.07.2005	
Bursa Büyükşehir Belediyesi Kuruluş, Görev ve Çalışma Esaslarını Belirleyen Yönetmelik	03.12.2001	28.01.2004
Bursa Büyükşehir Belediye Konservatuarı Eğitim ve Öğretim Yönetmeliği	18.09.2002	13.09.2004
Bursa Büyükşehir Belediye Konservatuarı Öğrenci Disiplin Yönetmeliği	18.09.2002	
Bursa Büyükşehir Belediye Konservatuarı İcra Heyeti Yönetmeliği	18.09.2002	



Birimlere Göre Hedeflerin Dağılımı

	O1	A2	H1	2009 yılına kadar her birimin yılda 12 toplantı yapmasını sağlamak
	O6	A1	H4	Kent Gönüllüleri Evlerinde 2009 yılı sonuna kadar 1 adet Semt Kütüphaneleri oluşturmak
	O6	A1	H5	2009 yılı sonuna kadar Gezici Kütüphane sayısını 1 adet artırmak
	O6	A2	H1	Her yıl 6 adet Festival Düzenlemek
	O6	A2	H2	Her yıl 3 adet.Yarışmalar
	O6	A2	H3	Yılda 11 adet Sergi düzenlemek
	O6	A2	H4	yılda 18 adet Konser düzenlemek
	A6	A2	H5	Yılda 33 adet Panel – Konferans -Sempozyum Düzenlemek
	A6	A4	H8	Yayınlar
	A13	A1	H2	Her yıl 2 saat/adam Birim içi Eğitim vermek.
	O14	A5	H1	2007-2009 tarihleri arasında Kent Belleğinde bulunan görsel ve yazınsal belgelerin zenginleştirilmesi ve dijital ortama aktarmak
	O14	A5	H2	2007-2009 tarihleri arasında Bursa'ya özgü kaybolmakta olan el sanatlarının topluma tanıtılması amacıyla kent müzesinde halen devam eden workshop çalışmalarının zenginleştirmek.
	O14	A5	H3	Yılda 6 adet, Kentin tarihi ve kültürel birikimini yansıtabilecek geçici sergileri açmak
	O14	A6	H2	2007-2009 tarihleri arasında Milli Eğitim Müdürlüğü ve Uludağ Üniversitesi ile ortak çalışmalar yaparak müze eğitim faaliyetlerini zenginleştirmek
	O15	A2	H1	2007-2009 yılları arasında .e-dönüşümü yakalayabilmek için e-belediye uygulaması yapmak

BURSA BÜYÜKŞEHİR BELEDİYESİ
2008 YILI PERFORMANS PROGRAMI

STRATEJİK HEDEF:						
<p>6.2.1 Her yıl 6 adet festival düzenlemek 6.2.2. Her yıl 3 adet yarışma düzenlemek 6.2.3. Yılda 11 adet sergi düzenlemek. 6.2.4 Yılda 18 adet konser düzenlemek 6.2.5. Yılda 33 adet panel – konferans - sempozyum düzenlemek. 6.3.1. Tanıtım amaçlı Cd, kitap, harita ve broşür bastırılması. 6.5 Yılda 2 adet Diğer Kurum Kuruluşlarla toplantı yapmak 14.5 Tarihi Kültürel Mirasın Tanıtımı 14.6 İlgili kurumlarla işbirliği yapmak.</p>						
Performans Hedefi:						
<p>6.2.1 2008 yılında 5 adet festival düzenlemek 6.2.2 2008 yılında 3 adet yarışma düzenlemek 6.2.3. 2008 yılında 6 adet sergi düzenlemek. 6.2.4 2008 yılında 16 adet konser düzenlemek 6.2.5. 2008 yılında 33 adet panel – konferans - sempozyum düzenlemek. 6.3.1.2008 yılında tanıtım amaçlı 20.000 adet broşür bastırmak 6.5 2008 yılında diğer Kurum Kuruluşlarla 2 adet toplantı yapmak 14.5.1. Kent Belleğinde bulunan görsel ve yazınsal belgelerin zenginleştirilmesi ve dijital ortama aktarılması. 14.5.2. Bursa'ya özgü kaybolmakta olan el sanatlarının topluma tanıtılması amacıyla Kent Müzesinde halen devam eden workshop çalışmalarının zenginleştirilmesi. 14.5.3. Kentin tarihi ve kültürel birikimini yansıtabilecek geçici sergilerin açılması. 14.6.2. İl Millî Eğitim Müdürlüğü ve Uludağ Üniversitesi ile ortak çalışmalar yaparak müze eğitim faaliyetlerini zenginleştirmek.</p>						
Proje/Yatırım adı: Kültürel ve Sanatsal Etkinlikler düzenlenmesi						
Tarihi Kültürel Mirasın tanıtılması ve yaşatılması amacıyla etkinlikler düzenlemek.						
İlgili kurumlarla işbirliği yapmak.						
		2006 Gerç.	2007 Gerç.	2008 Hedef	2009 Hedef	2010 Hedef
Performans Göstergeleri	Düzenlenen festival sayısı	6	7	5	6	
	Düzenlenen yarışma sayısı	4	4	3	4	
	Düzenlenen halk konserleri sayısı	1	1			
	Basılan broşür sayısı	20.000 adet/ yıl	20.000 adet/ yıl	20.000 adet/ yıl	20.000 adet/ yıl	
	Diğer kamu kurum kur. düzenlenen toplantı sayısı		2	2	2	
	Müşteri memnuniyeti(Festival)	% 75	% 75	% 75	% 75	
	Festival İzleyici oranı	% 80	% 80	% 80	% 80	
	Yer tahsislerinin yapılması	% 85	% 85	% 85	% 85	
	Müşteri memnuniyeti(yer tahsisi)	% 80	% 80	% 80	% 80	
	Tiyatro gösterileri sergilemek	197 adet/yıl	180 adet/yıl	200 adet/yıl	200 adet/yıl	

BURSA BÜYÜKŞEHİR BELEDİYESİ
2008 YILI PERFORMANS PROGRAMI



	Tayyare Kültür Merkezi Konserleri	12 adet / yıl	12 adet / yıl	12 adet / yıl	12 adet / yıl	
	Yurt içi konserleri		2	2	2	
	Yurt dışı konserleri		2	2	2	
	Müşteri Memnuniyeti	80		%80		
	Öğrenci Başarı Oranı	%80		%80		
	Derslere Devamlılık	%80		%80		
	Sergi Düzenlemek	5	5	6	6	
	Panel-Konferans-Sempozyum Düzenlemek	79	50	33	33	
	Müşteri Memnuniyeti (Panel-Konferans-Sempozyum)	% 78	% 80	% 80	% 80	
	Müşteri Memnuniyeti (Kütüphanecilik Hizmetleri)	% 83	% 82	% 85	% 85	
	Kent Belleği ve Bursa Belgeliği koleksiyonunu zenginleştirmek.					
	Müzedede yapılacak eğitim faaliyetleri için ilgili kurumlarla işbirliği yapmak					
Faaliyet ve Projeler	Faaliyet	Uluslararası Bursa Festivali düzenlemek				
	Faaliyet	Uluslararası İpekyolu Film Festivali düzenlemek				
	Faaliyet	Ramazan ve Tasavvuf Günleri düzenlemek				
	Faaliyet	Uluslararası Gençlik ve Çocuk Tiyatroları Festivali düzenlemek				
	Faaliyet	Edebiyat Günleri düzenlemek				
	Faaliyet	Uluslararası Altın Karagöz Halk Dansları Yarışması düzenlemek				
		Workshop çalışmaları yapmak.				
	Faaliyet	Yer tahsislerini yapmak				
	Faaliyet	Müşteri memnuniyet anketi yapmak				
	Faaliyet	Bakım onarım yapmak				
	Faaliyet	Ses düzeni kurmak				
	Faaliyet	Yetişkin oyunu sergilemek				

BURSA BÜYÜKŞEHİR BELEDİYESİ
2008 YILI PERFORMANS PROGRAMI

	Faaliyet	Çocuk oyunu sergilemek				
	Faaliyet	Gençlik oyunu sergilemek				
	Faaliyet	Sokak performansı sergilemek				
	Faaliyet	Orta oyunu sergilemek				
	Faaliyet	Tayyare Kültür Merkezi Konserleri düzenlemek				
	Faaliyet	Talep halinde yurt içi konser düzenlemek				
	Faaliyet	Talep halinde yurt dışı konser düzenlemek				
	Faaliyet	Eğitim-öğretimin devamlılığını sağlamak				
	Faaliyet	Yerel tarih araştırmaları yarışması düzenlemek.				
	Faaliyet	Kentin tarihi ve kültürel birikimini yansıtabilecek sergiler açmak.				
	Faaliyet	Panel-konferans-sempozyum düzenlemek.(Şehir Kütüphanesi-Kent Müzesi)				
	Faaliyet	Kütüphane koleksiyonunun mevcut durumunu %2 arttırmak üzere yayın alımı yapmak.				
	Faaliyet	Kent Müzesine eser alımı konusunda çalışmalar yapmak.				
	Faaliyet	Kent Belleği ve Bursa Belgeği koleksiyonunu zenginleştirmek üzere yayınlar satın almak.				
	Faaliyet	Bursa'ya özgü el sanatlarını tanıtmak üzere workshop çalışmaları yapmak.				
Kaynak İhtiyacı	EKONOMİK SINIFLANDIRMAYA GÖRE HARCAMALAR					
	Personel Giderleri	688.127,50	973.055,00	1.228.896,00	1.843.344,00	2.765.016,00
	Sosyal Güvenlik Kurumlarına Devlet Primi Giderleri	34.210,47	210.291,00	193.770,00	290.655,00	435.982,5
	Mal ve Hizmet Alım Giderleri	5.081.896,16	4.368.060,00	5.225.502,00	7.838.253,00	11.757.379,5
	Sermaye Giderleri					
	Toplam	5.804.234,13	5.551.406,00	6.648.168,00	9.972.252,00	14.958.378,00
	Destek Payı					
	Uluslararası projeler					
Genel Toplam:		5.804.234,13	5.551.406,00	6.648.168,00	9.972.252,00	14.958.378,00

BURSA BÜYÜKŞEHİR BELEDİYESİ
2008 YILI PERFORMANS PROGRAMI



STRATEJİK HEDEF 6.2.4. Yılda 16 adet konser düzenlemek						
Performans Hedefi: 2008 yılında 16 adet konser düzenlemek						
Proje / Yatırım Adı : Kültürel ve sanatsal etkinlikler düzenlemek						
		2006 Gerç.	2007 Tahmin	2008 Hedef	2009 Hedef	2010 Hedef
Performans Göstergeleri	Tayyare Kültür Merkezi Konserleri	12 adet / yıl	12 adet / yıl	12 adet / yıl	12 adet / yıl	12 adet / yıl
	Yurt içi konserleri		2	2	2	2
	Yurt dışı konserleri		2	2	2	2
	Müşteri Memnuniyeti	%80		%80		
	Öğrenci Başarı Oranı	%80		%80		
	Derslere Devamlılık	%80		%80		
Faaliyet ve Projeler	Faaliyet	Tayyare Kültür Merkezi Konserleri düzenlemek				
	Faaliyet	Talep halinde yurt içi konser düzenlemek				
	Faaliyet	Talep halinde yurt dışı konser düzenlemek				
	Faaliyet	Eğitim-öğretimin devamlılığını sağlamak				
	Faaliyet	Hizmet alımı (Teknik şartnameler, olurlar) dosyası hazırlamak				
	Faaliyet	Müşteri memnuniyet anketi yapmak				
Kaynak İhtiyacı	EKONOMİK SINIFLANDIRMAYA GÖRE HARCAMALAR					
	Personel Giderleri		659.748.00	526.433.53	567.323.87	611.701.85
	Sosyal Güvenlik Kurumlarına Devlet Primi Giderleri		154.466.00	111.167.97	120.954.07	131.638.94
	Mal ve Hizmet Alım Giderleri		815.021.00	2.411.872.61	2.580.097.62	2.974.090.21
	Sermaye Giderleri					
	Toplam		1.629.235.00	3.049.474.11	3.268.375.56	3.717.431.00
	Destek Payı					
	Uluslararası projeler					
Genel Toplam			1.629.235.00	3.049.474.11	3.268.375.56	3.717.431.00

BURSA BÜYÜKŞEHİR BELEDİYESİ
2008 YILI PERFORMANS PROGRAMI

SAĞLIK VE SOSYAL HİZMETLER DAİRESİ BAŞKANLIĞI	
Harcama Yetkilisi	: Yıldırım KOCABAY
Görev ünvanı	: Sağlık ve Sosyal Hizmetler Dairesi Başkanı
Özgeçmiş	
Doğum Yeri ve Tarihi	: ERZURUM-06.03.1970
Enson Mezun Olduğu Okul	: T.Ü.Tıp Fakültesi ve A.Ü.İktisat Fakültesi
Mesleki ve Kurumdaki Yeri	: 1996 yılında Sağlık ve Sosyal Hizmetler Dairesi Başkanlığında göreve başlamış olup 2004 yılından beri Sağlık ve Sosyal Hizmetler Dairesi Başkan V. olarak görevini devam ettirmektedir.
GÖREV TANIMLARI	
VETERİNER HİZMETLERİ VE HAYVANAT BAHÇESİ ŞUBE MÜDÜRLÜĞÜ	
Hayvan hastanesi hizmetlerinin gerçekleştirilmesini sağlamak. Gıda Laboratuvarı hizmetlerinin gerçekleşmesini sağlamak. Halk sağlığı Kontrol denetim hizmetlerinin gerçekleşmesini sağlamak. Belediyemiz ve vatandaşlarımızın işbirliği ile tüm ziyaretçilerimizin bahçemizde iyi vakit geçirmelerini sağlamak ve iyi bir hayvanat bahçesi deneyimi sunmak. İnsanları hayvan haklarına saygı ve onları daha iyi anlama konusunda bilinçlendirmek. Soyu tükenen hayvanları bahçemizde barındırıp , üremelerini sağlamak. Bahçemizde barındırılan tüm hayvanların refahını sağlamak.	
MEZARLIKLAR ŞUBE MÜDÜRLÜĞÜ	
Şehrimizde vefat eden ve şehir dışında vefat edip şehrimize getirilen cenazelerin defni için gerekli organizasyonu sağlamak, mezar yerlerini hazırlamak, cenazelere Gasilhane hizmeti vermek, uygun araçlarla cenaze nakil hizmeti vermek, fakir ve kimsesiz vatandaşların cenazelerini ücretsiz defnini sağlamak, mezar yerini onarmak isteyen vatandaşlara Mezar Yeri Onarım Belgesi vermek, sorumluluk alanımızdaki tüm mezarlıkların bakım ve temizliğini yapmak.	
HUZUREVİ ŞUBE MÜDÜRLÜĞÜ	
Büyükşehir Belediyesi sınırları içinde oturan sosyal ekonomik yoksunluk içinde olan, yaşlılık hizmetine ihtiyaç duyan, korunmaya ve bakıma muhtaç yaşlı ve güçsüz kişileri huzurlu bir ortamda korumak, bakmak, sosyal, psikolojik ve fiziksel gereksinmelerini karşılamaktır.	
SOSYAL HİZMETLER ŞUBE MÜDÜRLÜĞÜ	
Bursa Büyükşehir Belediyesi hizmet sınırları dahilinde; kişi ve ailelerin kendi bünye ve çevre şartlarından doğan veya kontrolleri dışında oluşan maddi, manevi ve sosyal yoksunluklarının giderilmesine ve ihtiyaçlarının karşılanmasına, sosyal sorunlarının önlenmesi ve çözümlenmesine yardımcı olunmasını ve hayat standartlarının iyileştirilmesi ve yükseltilmesini amaçlayan sistemli ve programlı hizmetlerin yürütülmesi yönünde görevleri yerine getirmektedir.	



SAĞLIK İŞLERİ ŞUBE MÜDÜRLÜĞÜ

Bursa Büyükşehir Belediyesi hizmet sınırları dahilinde, Bursa halkına ve belediye personeline Tedavi edici sağlık hizmetleri, hasta nakil hizmetleri, koruyucu sağlık hizmetleri ve yoksullukla mücadele hizmetlerinin (Mobil sağlık aracı, Ambulans hizmetleri ve ilaç yardım ı) yaygınlaştırılarak daha sağlıklı bir toplum yapısına ulaşmak ve modern, uyumlu hızlı programlı bir şekilde hizmetlerin yürütülmesini sağlamaktır

Poliklinikler ve Radyoloji Ünitesinde, Bursa halkına ve Belediye Personeline 1.basamak sağlık hizmeti verilmektedir.

Belediyemizin şantiyelerinde doktor ve hemşire hizmetleri rutin olarak devam etmektedir.

Çeşitli etkinliklerde ambulansla sağlık ekibi görevlendirilmektedir. Aşevi, Festivaller, Barınma evi , Milli Bayramlar ,Spor Şenlikleri vb.

Belediyemizin İşçilerine Koruyucu Sağlık hizmetleri (Yıllık Röntgen çekimleri ve Periyodik muayeneler)

Haftada 2 gün Bakırköy Ruh ve Sinir hastalıkları hastanesine hasta transferleri gerçekleştirilmektedir.

Mevcut ambulanslarımızla şehir içi/dışı hasta nakilleri yapılmaktadır

GSM ruhsatlamalarında bir doktor görev yapmaktadır.

2004 tarihinde hizmete giren Gezici sağlık aracı ile sağlık hizmetinin ulaşamadığı yerleşim alanlarında vatandaşlarımızın tedavileri sağlık ekibimiz tarafından düzenlenmektedir.

Cenaze nakillerinde mühürleme işlemi yapılmaktadır.

İşyerlerine, Zabıta Talimatnamesine göre sıhhi yönden uygunluk raporu verilmesi için bir Personel görevlendirilmektedir.

Sağlık Etki Değerlendirme toplantısına bir doktor katılmaktadır.

BURSA BÜYÜKŞEHİR BELEDİYESİ
2008 YILI PERFORMANS PROGRAMI

Görevle ilgili kullanılan yasa ve yönetmelikler

VETERİNER HİZMETLERİ VE HAYVANAT BAHÇESİ ŞUBE MÜDÜRLÜĞÜ

SIRA NO	RESMİ GAZETE TARİHİ	MEVZUAT TÜRÜ	ADI
1	23.07.2004	5216 Sayılı Kanun	Büyükşehir Belediyesi Kanunu
2	13.07.2005	5393 Sayılı Kanun	Belediye Kanunu
3	16.05.1986	3285 Sayılı Kanun	Hayvan Sağlığı ve Zabıtası Kanunu
4	18.03.1954	6343 Sayılı Kanun	Veteriner Hekimlik Mesleğinin İcrasına Dair Kanun
5	01.07.2004	5199 Sayılı Kanun	Hayvanları Koruma Kanunu
6	24.12.2003	5018 Sayılı Kanun	Kamu Mali Yönetimi ve Kontrol Kanunu
7	05.06.2004	5179 Sayılı Kanun	Gıdaların Üretimi, Tüketimi ve Denetlenmesine Dair Kanun Hükmünde Kararnamenin Değiştirilerek Kabulü Hakkında Kanun
8	16.11.1997	Yönetmelik	TGK (Türk Gıda Kodeksi) Yönetmeliği
9	15.03.1989	Yönetmelik	3285 Sayılı Hayvan Sağlığı ve Zabıtası Kanununun Uygulama Yönetmeliği
10	12.05.2006	"	Hayvanların Korunmasına Dair Uygulama Yönetmeliği
11	11.08.2007	Yönetmelik	Hayvanat Bahçelerinin kuruluşu ile çalışma usul ve esasları hakkında yönetmelik.
12	-	Tüzük (29.12.1997)	EAZA Tüzük
13	22.01.2002	4734 Sayılı Kanun	Kamu İhale Kanunu

BURSA BÜYÜKŞEHİR BELEDİYESİ
2008 YILI PERFORMANS PROGRAMI



VETERİNER HİZMETLERİ VE HAYVANAT BAHÇESİ ŞUBE MÜDÜRLÜĞÜ
FAALİYETLERİ İLE İLGİLİ MEVZUAT DEĞİŞİKLİKLERİ (2007 YILI)

SIRA NO	RESMİ GAZETE TARİHİ	MEVZUAT TÜRÜ	ADI
1	09.03.2007	Tebliğ	TGK Reçel, jöle, marmelât ve tatlandırılmış kestane püresi tebliğinde değişiklik yapılması hakkında tebliğ.
2	“	“	TGK Hayvansal kökenli gıdalarda Veteriner ilaçları maksimum kalıntı limitleri tebliğinde değişiklik yapılması hakkında tebliğ.
3	10.03.2007	5594 Sayılı kanun	Büyükşehir Belediyesi Kanunu, Belediye Kanunu, İl Özel İdaresi Kanunu ve Mahalli İdare Birlikleri Kanununda değişiklik yapılması hakkında kanun.
4	26.04.2007	Tebliğ	TGK Gıda maddelerinde mikotoksinlerin seviyesinin seviyesinin resmi kontrolü için numune alma, numune hazırlama ve analiz metodu kriterleri tebliği.
5	15.06.2007	“	TGK Alkolsüz içecekler tebliği.
6	“	“	TGK Üzüm pekmezi tebliği.
7	“	“	TGK Çiğ kırmızı et ve hazırlanmış kırmızı et karışımları tebliğinde değişiklik yapılması hakkında tebliğ.
8	“	“	TGK Gıda maddeleri ile temasta bulunan dejenere selüloz filmlerden yapılmış madde ve malzemeler tebliğinde değişiklik yapılması hakkında tebliğ.
9	“	“	TGK tahin tebliğinde değişiklik yapılması hakkında tebliğ.
10	03.07.2007	“	2008–2010 Dönemi bütçe çağırısı
11	12.07.2007	“	3285 sayılı Hayvan Sağlığı ve Zabıtası Kanunu 4. maddesine göre tespit edilen İhbarı Mecburi Hastalıklar hakkında tebliğ.
12	03.08.2007	“	TGK mekanik olarak ayrılmış kanatlı eti tebliği.
13	“	“	TGK mekanik olarak ayrılmış kırmızı et tebliği.
14	“	“	TGK zeytinyağı ve pirina yağı tebliği.
15	“	“	TGK gıda maddelerinde kullanılan tatlandırıcılar tebliğinde değişiklik yapılması hakkında tebliğ.
16	15.08.2007	“	Mahalli idareler Harcama belgeleri yönetmeliği.
17	23.08.2007	Tebliğ	TGK GIDA maddelerinin genel etiketleme ve beslenme yönünden etiketleme kuralları tebliğinde değişiklik yapılması hakkında tebliğ.
18	01.11.2007	“	TGK Alkolsüz içecekler tebliğinde değişiklik yapılması hakkında tebliğ.
19	“	“	TGK Çiğ kırmızı et ve hazırlanmış kırmızı et karışımları tebliğinde değişiklik yapılması hakkında tebliğ.
20	“	“	TGK Çiğ kanatlı eti ve hazırlanmış kanatlı eti karışımları tebliğinde değişiklik yapılması hakkında tebliğ.

BURSA BÜYÜKŞEHİR BELEDİYESİ
2008 YILI PERFORMANS PROGRAMI

21	“	“	TGK gıdalarda kullanılan renklendiriciler tebliğinde değişiklik yapılması hakkında tebliğ.
22	“	“	TGK bebek ve küçük çocuk ek gıdaları tebliği.
23	25.01.2005	Yönetmelik	Halk Sağlığı alanında Haşerelere karşı ilaçlama usul ve esasları yönetmeliği

MEZARLIKLAR ŞUBE MÜDÜRLÜĞÜ

SIRA NO	DOKÜMAN ADI	DOKÜMAN	GEÇERLİLİK
		NO	TARİHİ
1	Büyükşehir Belediyesi Kanunu	5216	10.07.2004
2	Belediye Kanunu	5393	03.07.2005
3	Mezarlıklar Hakkındaki Nizamname	11410	01.07.1931
4	Mezarlıkların Korunması Hakkında Kanun	3998	09.06.1994
5	Mezarlıklar Nizamnamesinin 8 inci Maddesinin Birinci Fıkrası Mücbince Hazırlanan Talimatname	5055	12.03.1942
6	Umumi Hıfzıssıhha Kanunu	1593	24.04.1930
7	Ölülerin Bir Yerden Diğer Bir Yere Nakline Dair Talimatname		03.12.1930
8	Cenaze Nakline Mahsus Beynelmilel İhtilafnameye İltihakımız Hakkında Kanun	3584	26.01.1939
9	Cenazelerin Nakli Anlaşmasının Onaylanmasının Uygun Bulduğuna Dair Kanun	1887	17.04.1975
10	Devlet Mezarlığı Hakkında Kanun	2549	06.11.1981
11	Devlet Mezarlığı Dışında Defnedilen Bazı Devlet Büyüklerinin Mezarları Hakkında Kanun	4948	17.07.2003
12	Devlet Mezarlığı Dışında Defnedilen Bazı Devlet Büyüklerinin Mezarları Hakkında Kanunun Uygulanmasına Dair Yön.	25571	02.09.2004
13	Devlet Mezarlığı Tesisi, Yönetimi, Bakım Ve Onarımı Yönetmeliği	17927	13.01.1983



HUZUREVİ ŞUBE MÜDÜRLÜĞÜ

SIRA NO	DOKÜMAN ADI	DOKÜMAN	GEÇERLİLİK
		NO	TARİHİ
1	65 YAŞINI DOLDURMUŞ MUHTAÇ, GÜÇSÜZ VE KİMSESİZ TÜRK VATANDAŞLARINA AYLIK BAĞLANMASI HAKKINDA KANUN	2022	01.07.1976
2	SOSYAL HİZMETLER VE ÇOCUK ESİRGEME (SHÇEK) KANUNU	2828	27.05.1983
3	KAMU KURUM VE KURULUŞLARINDA AÇILACAK HUZUREVLERİNİN KURULUŞ VE İŞLEYİŞ ESASLARI HAKKINDA YÖNETMELİK	19422	05.04.1987
4	HUZUREVLERİ İLE HUZUREVİ YAŞLI BAKIM VE REHABİLİTASYON MERKEZLERİ YÖNETMELİĞİ	24325	21.02.2001
5	KAMU İHALE KANUNU	4734	04.01.2002
6	İŞ KANUNU	4857	22.05.2003
7	SAĞLIK VE SOSYAL HİZMETLER DAİRE BAŞKANLIĞI HUZUREVİ YÖNETMELİĞİ	2003/145 ESAS 28 SAYILI	10.06.2004
8	BÜYÜKŞEHİR BELEDİYESİ KANUNU	5216	10.07.2004
9	HUZUREVİ ŞUBE MÜDÜRLÜĞÜ ÇALIŞMA YÖNERGESİ		05.08.2004
10	BELEDİYE KANUNU	5393	03.07.2005
11	MEVZUAT HAZIRLAMA USUL VE ESASLARI HAKKINDA YÖNETMELİK	9986	19.12.2005

BURSA BÜYÜKŞEHİR BELEDİYESİ
2008 YILI PERFORMANS PROGRAMI

SOSYAL HİZMETLER ŞUBE MÜDÜRLÜĞÜ

SIRA NO	DOKÜMAN ADI	DOKÜMAN	GEÇERLİLİK
		NO	TARİHİ
1	65 Yaşını Doldurmuş Muhtaç, Güçsüz Ve Kimsesiz Türk Vatandaşlarına Aylık Bağlanması Hakkında Kanun	2022	01.07.1976
2	Bakıma Muhtaç Özürlülerin Tesbiti Ve Bakım Hizmeti Esaslarının Belirlenmesine İlişkin Yönetmelik	26244	30.07.2006
3	Belediye Kanunu	5393	03.07.2005
4	Bursa Büyükşehir Belediyesi Sanat Ve Meslek Eğitimi Kursları Yönergesi		01.05.2007
5	Bursa Büyükşehir Belediyesi Sanat Ve Meslek Eğitimi Kurslarında Görevlendirilecek Kurs Yöneticileri İle Personelinin Görevlendirilme Esasları Yönergesi		01.05.2007
6	Büyükşehir Belediyeleri Özürlü Hizmet Birimleri Yönetmeliği	26261	16.08.2006
7	Büyükşehir Belediyesi Kanunu	5216	10.07.2004
8	Çevre Kanunu	2872	09.08.1983
9	Çocuk Koruma Kanunu	5395	03.07.2005
10	İçişleri Bakanlığı Mülkiye Teftiş Kurulu Tüzüğü	3152	14.02.1985
11	İl Özel İdaresi Yasası	5197	24.06.2004
12	İl Özel İdaresi Kanunu	5302	04.03.2005
13	İş Kanunu	4857	22.05.2003
14	İşyeri Açma Ve Çalışma Ruhsatlarına İlişkin Yönetmelik	9207	14.07.2005
15	Kamu İhale Kanunu	4734	04.01.2002
16	Kamu Kurum Ve Kuruluşları, Belediyeler, Vakıflar, Dernekler Ve Meslek Odaları Tarafından Millî Eğitim Bakanlığının Denetim Ve Gözetiminde Ücretsiz Olarak Açılacak Yaygın Eğitim Amaçlı Kurslar Yönergesi	2521	01.02.2001
17	Kamu Yönetiminin Temel İlkeleri Ve Yeniden Yapılandırılması Hakkında Kanun	5227	15.07.2004
18	Mahalli İdareler Harcama Belgeleri Yönetmeliği	26614	17.08.2007
19	Mevzuat Hazırlama Usul Ve Esasları Hakkında Yönetmelik	9986	19.12.2005
20	Millî Eğitim Bakanlığının Teşkilat Ve Görevleri Hakkında Kanun (13.12.1983 Tarihli Ve 179 Sayılı, 8.6.1984 Tarihli Ve 208 Sayılı, 23.10.1989 Tarihli Ve 385 Sayılı, 9.4.1990 Tarihli Ve 419 Sayılı, 28.8.1991 Tarihli Ve 454 Sayılı Kanun Hükmünde Kararnamelerin Değiştirilerek Kabulü Hakkında Kanun)	3797	30.04.1992
21	Millî Eğitim Temel Kanunu	1739	24.06.1973
22	Özürlüler Ve Bazı Kanun Ve Kanun Hükmünde Kararnamelerde Değişiklik Yapılması Hakkında Kanun	5378	01.07.2005

BURSA BÜYÜKŞEHİR BELEDİYESİ
2008 YILI PERFORMANS PROGRAMI



SAĞLIK İŞLERİ ŞUBE MÜDÜRLÜĞÜ

SIRA NO	DOKÜMAN ADI	KANUN NO VE SAYI NO	RESMİ GAZETE DEĞİŞİKLİK YAPILMA TARİHİ VE SAYI NO	GEÇERLİLİK TARİHİ
1	Büyükşehir Belediye Kanunu	5216		10.07.2004
2	Belediye Kanunu	5393		13.07.2005
3	Tababet ve Şuabatı San'atlarının Tarzı İcrasına Dair Kanun	1219	14.06.1989-3575 10.06.2004-25488	14.04.1928
4	Umumi Hıfzıssıhha Kanunu	1593		24.04.1930
5	Ayakta Teşhis ve Tedavi Yapılan Özel Sağlık Kuruluşları Hakkında Yönetmelik	23988	23.06.2001-24441 10.07.2003-25164 08.04.2004-25427 20.09.2006-26295 06.11.2007-26692	09.03.2000
6	Sağlık Hizmetleri Temel Kanunu	3359	21.07.2004-5220 05.07.2005-5371 15.07.2005-5396 01.11.2005-5413	15.05.1987
7	Ambulanslar ile Özel Ambulans Servisleri ve Ambulans Hizmetleri Yönetmeliği	24456	07.12.2006-26369	08.07.2001
8	İlk Yardım Yönetmeliği	24762		22.05.2002
9	Tıbbi Atıklar Hakkında Genelge	58572000/ 40	22.07.2005-25883	01.05.2000-
10	Kırmızı Reçete Genelgesi	5768	22.10.2007/2007-91	29.05.1985/5768
11	Yeşil Reçete Genelgesi	2677	22.10.2007/2007-91	02.01.1986/09-2677
12	2007 Yılı Mali Bütçe Tedavi Yardımı			
13	İş Yeri Açma ve Çalışma Ruhsatlarına İlişkin Yönetmelik	1593	04.07.1934-2559 14.06.1989-3572 10.07.2004-5216 22.02.2005-5302 03.07.2005-5393 14.07.2005-9207 10.08.2005-25902 13.04.2007-26492	24.04.1930
14	Sosyal Güvenlik Kurumu Sağlık Uygulama Tebliği / Genelgeler	26532	22.06.2007-26560 30.07.2007-14849 03.08.2007-26602 11.10.2007-26670	25.05.2007
15	Hasta Hakları Yönetmeliği	23420		08.08.1998
16	Sağlık Personelinin Tazminat ve Çalışma Esaslarına Dair Kanun	2368	05.07.2005- 25983/5413	31.12.1980
17	Tehlikeli Atıkların Kontrol Yönetmeliği	25755		14.03.2005
18	Kamu Sağlık Hizmetlerinde İyonlaştırıcı Radyasyon Kaynakları ile Çalışan Personelin Radyasyon Doz Limitleri Hakkında Yönetmelik	26665		06.10.2007

BURSA BÜYÜKŞEHİR BELEDİYESİ
2008 YILI PERFORMANS PROGRAMI

Birimlere Göre Hedeflerin Dağılımı

PERFORMANS AEDEFLERİ	O1	A2	H1	1.2.1- 2009 yılına kadar her birimin yılda 12 toplantı yapmasını sağlamak
	O4	A3	H3	2007 yılı sonuna kadar yılda 1 adet AB Göç Kaynaklı Sosyal ve Ekonomik Problemlerinin Çözümüne Destek Projesinin Yürütmek ve hibe Almak
	O7	A1	H1	Yılda 2 defa Kamu kurumları ile koordinasyonu sağlamak.
	O7	A2	H1	2006-2007 yılları arasında Mevcut Durumun Tespiti için yoksulluk haritası çıkartmak
	O7	A2	H2	2006-2009 yılları arasında toplam 15 bin aileye çeşitli yardım konularında hizmet sunumunun yapılması.
	O7	A2	H4	2006-2009 yılları arasında Sanat ve Mesleki Eğitim tesislerini işletmek.
	O7	A2	H6	2006-2009 yılları arasında aşevini işletmek.
	O7	A3	H2	2008 yılında Engelli Hizmet Merkezi kurmak
	O7	A4	H1	Huzurevini geliştirmek için projeler oluşturmak.
	O7	A4	H3	2006-2009 yılları arasında Konuk Evi ve Toplum Merkezi işletmek.
	O7	A4	H4	2007-2009 yılları arasında yılda 500 kişiye evde yaşlı bakım hizmeti vermek.
	O7	A5	H2	2007-2009 yılları arasında çocuk Kulübü Gençlik Merkezi ve Giysi Yıkama Merkezi tesisi işletmek.
	O7	A5	H3	Yılda 1500 öğrenciye Ürünlü Gençlik Kampında hizmet vermek
	O12	A3	H1	Yaşlı Sağlığını 2009 yılı sonuna kadar yılda 5 mahallede izlemek .
	O12	A3	H2	Sağlık Donanım İhtiyaçlarını 2009 yılına kadar gözden geçirerek 1 adet laboratuvar yapmak.
	O12	A3	H3	Mezarlık hizmetlerini 2009 yılı sonuna kadar 7/24 hizmet verecek şekilde geliştirmek
	O12	A4	H1	Her yıl Koruyucu ve temel hekimlik hizmetlerini %3 artırmak.
	O12	A4	H2	Sokak hayvanların 1600 tanesini 2009 yılına kadar Kısırlaştırmak
	O12	A4	H3	İkinci Şans Projesi kapsamında 2009 yılına kadar 150 sokak hayvanını sahiplendirmek.
	O12	A4	H4	2009 yılına kadar Diğer kurumlarla yılda 2 defa işbirliği yapmak.
O13	A1	H2	Her yıl 2 saat/adam Birim içi Eğitim vermek.	

BURSA BÜYÜKŞEHİR BELEDİYESİ
2008 YILI PERFORMANS PROGRAMI



STRATEJİK HEDEF 12.1.5. 2009 yılı sonuna kadar Haşere ile mücadele yaparak halk sağlığını korumak						
Performans Hedefi: 12.1.5.2008 yılında Haşere İle Mücadele Yaparak Halk Sağlığını Korumak.						
Proje / Yatırım Adı						
		2006 Gerç.	2007 Tahmin	2008 Hedef	2009 Hedef	2010 Hedef
Performans Göstergeleri	Haşere İle Mücadele Yaparak Halk Sağlığını Korumak		7 Ay / yıl	8 Ay / yıl	8 Ay / yıl	
	Haşere Mücadelesi Proses Kontrolü	-	% 95	% 95	% 95	
Faaliyet ve Projeler	Faaliyet	Larva Mücadelesi Hizmetlerini Vermek				
	Faaliyet	Uçkun Mücadelesi Hizmetlerini Vermek				
	Faaliyet	Yeşil Alanların İlaçlanması Hizmetlerini Vermek				
	Faaliyet	Katı Atık Alanı ve Çöp Kamyonlarının İlaçlanmasını Sağlamak				
Kaynak İhtiyacı	EKONOMİK SINIFLANDIRMAYA GÖRE HARCAMALAR			2008	2009	2010
	Personel Giderleri			27.594,00	28.697.76	29.845.67
	Sosyal Güvenlik Kurumlarına Devlet Primi Giderleri			2.759,40	2796.37	2.833.84
	Mal ve Hizmet Alım Giderleri			219.646.55	228.432,46	237.569,75
	Sermaye Giderleri					
	Toplam			250.000.00	259926,59	270.249,26
	Destek Payı					
	Uluslararası projeler					
Genel Toplam				250.000.00	259.926,59	270.249,26

BURSA BÜYÜKŞEHİR BELEDİYESİ
2008 YILI PERFORMANS PROGRAMI

<p>STRATEJİK HEDEF : 12.4.1. Her yıl Koruyucu ve temel hekimlik hizmetlerini %3 artırmak. 12.4.2.Sokak Hayvanların 1600 tanesini 2009 yılına kadar Kısırlaştırmak 12.4.3. İkinci Şans Projesi kapsamında 2009 yılına kadar 150 sokak hayvanını sahiplendirmek. 12.4.4. 2009 yılına kadar Diğer kurumlarla yılda 2 defa işbirliği yapmak.</p>						
<p>Performans Hedefi: 12.4.1. Her yıl Koruyucu ve temel hekimlik hizmetlerini %3 artırmak. 12.4.2.Sokak Hayvanların 300 tanesini 2008 yılında Kısırlaştırmak 12.4.3. İkinci Şans Projesi kapsamında 2008 yılında 50 sokak hayvanını sahiplendirmek. 12.4.4. 2008 yılında Diğer kurumlarla 2 defa işbirliği yapmak.</p>						
Proje / Yatırım Adı						
		2006 Gerç.	2007 Tahmin	2008 Hedef	2009 Hedef	2010 Hedef
Performans Göstergeleri	Koruyucu ve Temel Hekimlik Hizmetleri Vermek	% 100 5161	3600	3700	3800	
	Sokak Hayvanlarını Kısırlaştırmak	% 4.5 27	500	300	200	
	2.Şans Projesi (Sokak Hayvanlarını İyileştirmek ve Sahiplendirmek)	% 100 S:23 İ:139	50	50	50	
	Diğer Kurumlarla İşbirliği	% 100 5	2 / Yıl	2 / Yıl	2 / Yıl	
	Periyodik Koruyucu Hekimlik Planının Uygulanması	% 100	% 100	% 100	% 100	
	Hayvanların Sağlıklı Yaşam Sürmesi	% 99,68	% 99,48	% 90	% 90	
	Hayvanat Bahçesi Müşteri Memnuniyeti	% 84,3	% 89,7	% 80	% 80	
	Tanıtım ve Bilgilendirme Amaçlı Gelen Tüm Taleplerin Karşılanması	% 100	% 100	% 80	% 80	
	Hayvan Hastanesi Müşteri Memnuniyeti	% 98,5	% 90,1	% 85	% 85	
	Gıda Kontrol Lab. Standart Süreye Uyum	% 100	% 99,91	% 95	% 95	
	Kimyasal Mad. ve Besiyerinin Optimum Stokla Kullanılması	% 99,76	% 99,89	% 90	% 90	
	Proses Kontrolü	% 100	% 100	% 95	% 95	
Faaliyet ve Projeler	Faaliyet	Muayene ve İlaçlı Tedavi Hizmetlerinin Verilmesi				
	Faaliyet	Ameliyatlı Tedavi Hizmetlerinin Verilmesi				
	Faaliyet	Aşı Hizmetlerinin Verilmesi				
	Faaliyet	Hayvanat Bahçesinin Koruyucu Hekimlik Hizmetlerinin Verilmesi				
	Faaliyet	Sokak Hayvanlarının Kısırlaştırılması				
	Faaliyet	İkinci Şans Projesi (Sahipsiz Hayvanların Tedavilerinin Yapılıp, Sahiplendirilmesi)				
	Faaliyet	Hayvanların Beslenmesini, Sağlıklı Yaşam Sürmesini Sağlamak				
	Faaliyet	Hayvanat Bahçesinin Bakımı, Onarımı, Çevre ve Genel Temizlik Hizmetlerinin Sağlanması				
	Faaliyet	Hayvanat Bahçesinin Tanıtım ve Eğitimi Sağlamak				
	Faaliyet	Hayvan Koleksiyonunun Artırılması ve Hayvan Transferini Sağlamak				
	Faaliyet	Gıda Kontrol Laboratuvarı Hizmetlerinin Verilmesi				
Kaynak İhtiyacı	EKONOMİK SINIFLANDIRMAYA GÖRE HARCAMALAR			2008	2009	2010
	Personel Giderleri			734.358.00	763.732,32	794.281,61
	Sosyal Güvenlik Kurumlarına Devlet Primi Giderleri			140.070.60	141.947,54	143.849,63

BURSA BÜYÜKŞEHİR BELEDİYESİ
2008 YILI PERFORMANS PROGRAMI



	Mal ve Hizmet Alım Giderleri			1.436.453,00	1.493.911,12	1.553.667,56
	Sermaye Giderleri					
	Toplam			2.310.881,60	2.399.590,98	2.491.798,80
	Destek Payı					
	Uluslararası projeler					
Genel Toplam				2.310.881,60	2.399.590,98	2.491.798,80

STRATEJİK HEDEF 12.3.3. Mezarlık Hizmetlerini 2009 yılı sonuna kadar 7/24 hizmet verecek şekilde geliştirmek .

**Performans Hedefi: 2008 yılı sonuna kadar gelen cenaze taleplerinin %100'nün karşılanması
2008 yılı sonuna kadar Gasilhane hizmetlerinin verilmesi
2008 yılı sonuna kadar Defin hizmetlerinin yerine getirilmesi**

Proje / Yatırım Adı

		2006 Gerç.	2007 Tah min	2008 Hedef	2009 Hedef	2010 Hedef
Performans Göstergeleri	Gasilhane hizmeti verilecek kişi sayısı		2500	2750		
	Kullanılacak kefen Miktarı			23.500 mt		
	Kullanılacak tahta Miktarı			235 m3		
	Memnuniyet oranı			%80		
Faaliyet ve Projeler	Faaliyet	Teknik şartnamelerin hazırlanması				
	Faaliyet	Satın alma talebi, mal kabulünün yapılması, depolama				
	Faaliyet	Büro ve Gasilhane ve defin hizmetinin sunumu				
	Faaliyet	Birim içi eğitimlerin yapılması				
	Faaliyet	46 mezarlığın tümünde Bakım ve temizlik hizmetinin yürütülmesi.				
Kaynak İhtiyacı	EKONOMİK SINIFLANDIRMAYA GÖRE HARCAMALAR					
	Personel Giderleri			1.325.286,00		
	Sosyal Güvenlik Kurumlarına Devlet Primi Giderleri			207.484,00		
	Mal ve Hizmet Alım Giderleri			598.684,00		
	Sermaye Giderleri					
	Toplam			2.131.454,00		
	Destek Payı					
	Uluslararası projeler					
Genel Toplam			2.131.454,00			

BURSA BÜYÜKŞEHİR BELEDİYESİ
2008 YILI PERFORMANS PROGRAMI

STRATEJİK HEDEF : 7.4.1. huzurevini geliştirmek için projeler oluşturmak.						
Performans Hedefi: 2008 yılında huzurevi hizmet kapasitesini geliştirmek için projeler ve faaliyetler yürütmek.						
Proje / Yatırım Adı: 1- Kardeş Huzurevi Projesi 2- Hasta-Yaşlı Bakımı Eğitimi Projesi						
		2006 Gerç.	2007 Tahmin	2008 Hedef	2009 Hedef	2010 Hedef
Performans Göstergeleri	Huzurevi Yaşlı Memnuniyet Anketi			2 Adet		
	Huzurevi Yaşlı Yakını Memnuniyet Anketi			2 Adet		
	Huzurevi Ziyaretçi Memnuniyet Anketi			2 Adet		
	Huzurevinde Hizmet Verilen Yaşlı Sayısı			300 kişi		
Faaliyet ve Projeler	Faaliyet	Yaşlı Sağlık Hizmetlerinin Yürütülmesi				
	Faaliyet	Huzurevi Genel Bakım ve Temizlik Hizmetlerinin Yürütülmesi				
	Faaliyet	Huzurevi- Aşevi-Barınma Evi-Ürünli Gençlik Kampı Mutfak ve Yemekhane Hizmetlerinin Yürütülmesi				
	Faaliyet	Huzurevi Kat Personeline Hasta-Yaşlı Bakımı Eğitimi Verilmesi				
	Faaliyet	Huzurevi Yaşlılarına Yönelik Sosyal Etkinliklerin Yürütülmesi				
Kaynak İhtiyacı	EKONOMİK SINIFLANDIRMAYA GÖRE HARCAMALAR					
	Personel Giderleri			399.120,00 YTL.		
	Sosyal Güvenlik Kurumlarına Devlet Primi Giderleri			19.972 , 00 YTL		
	Mal ve Hizmet Alım Giderleri			4.150.474, 50 YTL		
	Toplam			4.569.566, 50,YTL		
	Destek Payı					
	Uluslararası projeler					
Genel Toplam				4.569.566, 50,YTL		

BURSA BÜYÜKŞEHİR BELEDİYESİ
2008 YILI PERFORMANS PROGRAMI



STRATEJİK HEDEF : 7.3.3.2007-2009 yılları arasında Evde 600 kişiye bakım Hizmetleri vermek						
7.4.4.2007-2009 yılları arasında yılda 500 kişiye evde yaşlı bakım hizmeti vermek.						
Performans Hedefi : - 2008 yılında Yoksullukla Mücadele Hizmetlerinde Sağlık desteğini % 9 arttırmak						
-2008 yılında Sağlık Hizmetlerinin geliştirilmesi ve yaygınlaştırılmasını %6 oranında gerçekleştirmek						
Proje / Yatırım Adı						
		2006 Gerç.	2007 Tahmin	2008 Hedef	2009 Hedef	2010 Hedef
Performans Göstergesi	Gezici sağlık aracı ile muayene , sağlık taraması ve yaşlı sağlığı izleme yapılacak mahalle veya köy sayısı			%9	%1	
	Tedavi Edici Sağlık Hizmetlerin gerçekleştirilmesi			%100	%100	
	İlaç toplama kampanya sayısı			Yılda 1	Yılda 1	
	Ambulans ile hasta nakil sayısı			%6	%4	
	Merkez Poliklinik Laboratuvarını modernize edilmesi			%17	%83	
Faaliyet ve Projeler	Faaliyet	Muayene ve Hemşirelik hizmetleri taleplerinin gerçekleştirilmesi				
	Faaliyet	İzlenecek Mahallelerin Belirlenmesi				
	Faaliyet	Yaşlı sağlığını izleyecek sağlık personelinin belirlenmesi				
	Faaliyet	Yapılacak Tahlil ve tetkikler				
	Faaliyet	Ambulans ve Tıbbi malzemenin temin edilmesi				
	Faaliyet	Gezici Sağlık Aracında muayene ve ücretsiz ilaç dağıtımının sağlanması				
	Faaliyet	Şehir içi ve şehir dışı ücretsiz hasta nakillerinin gerçekleştirilmesi				
	Faaliyet	İlaç bağış kampanyasının düzenlenmesi				
	Faaliyet	Laboratuvarın donanımı ile ilgili satın alma taleplerinin yapılması				
	Faaliyet	İşçilerin periyodik muayene,röntgen çekimlerinin yapılması				
Faaliyet	Ücretsiz tedavi hizmetlerinin gerçekleştirilmesi ve ilaç dağıtımının sağlanması					
Kaynak İhtiyacı	EKONOMİK SINIFLANDIRMAYA GÖRE HARCAMALAR					
	Personel Giderleri			785.103,00.-	824.359,00.-	865.576,00.-
	Sosyal Güvenlik Kurumlarına Devlet Primi Giderleri			119.814,00.-	125.805,00.-	132.096,00.-
	Mal ve Hizmet Alım Giderleri			225.901,00.-	337.197,00.-	249.057,00.-
	Sermaye Giderleri			-		
	Toplam			1.130.818,00.-	1.287.361,00.-	1.246.729,00.-
	Destek Payı			-		
	Uluslararası projeler			-		
Genel Toplam				1.130.818,00.-	1.287.361,00.-	1.246.729,00.-

BURSA BÜYÜKŞEHİR BELEDİYESİ
2008 YILI PERFORMANS PROGRAMI

STRATEJİK HEDEF :

- 7.1.1. Yılda 2 defa Kamu kurumları ile koordinasyonu sağlamak
7.2.1. 2006-2007 yılları arasında Mevcut Durumun Tespiti için yoksulluk Haritası çıkartmak.
7.2.2. 2006-2009 yılları arasında toplam 15 bin aileye çeşitli yardım konularında hizmet sunumunun yapılması.
7.2.4. 2006-2009 yılları arasında Sanat ve Mesleki Eğitim tesislerini işletmek..
7.2.5./7.2.6. Her yıl 1 adet aşevi tesisi kurmak.
7.3.1. Her yıl 1 defa engelli mevcut durum tespitini yapmak ve engelli envanterini oluşturmak.
7.4.3. Her yıl sürekli kadın konukevi hizmeti ve her yıl 1 defa barınma evi hizmeti vermek.
7.5.2. Her yıl 1 defa çocuk ve gençlik hizmetleri vermek.

Performans Hedefi:

- 7.1.1.2008 yılında, 2 defa, kamu kurumları ve sivil toplum kuruluşları ile koordinasyonu ve halkla ilişkilere yönelik daimi hizmetleri sağlamak.
7.2.1.2008 yılında,1 defa, sosyal yardım ihtiyaçlarını ve ihtiyaç sahiplerini belirlemek.
7.2.2.2008 yılında, 1 defa, 15.000 aileye, tespiti yapılacak çeşitli yardım konularında hizmet sunumu yapmak.
7.2.4.2008 yılında, 1 defa, yıllık eğitim ve öğretim dönemi süresince, sanat ve meslek edindirme hizmetleri vermek.
7.2.5.2008 yılında, 1 defa, aşevi hizmeti vermek.
7.3.1.2008 yılında, 1defa, engelli mevcut durum tespitini yapmak ve engelli envanterini oluşturmak.
7.4.3.2008 yılında, daimi kadın konukevi hizmeti ve her yıl 1 defa barınma evi hizmeti vermek.
7.5.2.2008 yılında, 1 defa, çocuk ve gençlik hizmetleri vermek

Proje / Yatırım Adı:

- Sosyal Yardım Hizmetlerinin verilmesi. (Gıda paketi, Yakacak, Eğitim Seti, Aşevi, Barınma evi)
-Meslek Edindirme Hizmetlerinin verilmesi.
-Kadın Konukevi Hizmetinin verilmesi.

		2006 Gerç.	2007 Tahmin	2008 Hedef	2009 Hedef	2010 Hedef
Performans Göstergeleri	Kamu kurumları ve sivil toplum kuruluşları ile gerçekleştirilen koordinasyon toplantı sayısı			2		
	Tanıtım ve duyuru çalışmalarını gerçekleştirme oranı			%100		
	Müşteri Memnuniyet anketlerini gerçekleştirme oranı			%100		
	Müşteri memnuniyeti oranı (Gıda paketi, Yakacak, Çanta ve kırtasiye seti, Aşevi, Barınma evi, Meslek edindirme hizmetleri)			%80		
	Sosyal yardım ihtiyaçlarını ve ihtiyaç sahiplerini belirlemek			1		
	Çeşitli sosyal yardım konularında yapılan hizmet sunumu			1 defa/ 15.000 aileye		
	Verilen sanat ve meslek edindirme hizmetleri			1 defa/ 45 branş		
	Verilen aşevi hizmeti			1		

BURSA BÜYÜKŞEHİR BELEDİYESİ
2008 YILI PERFORMANS PROGRAMI



	Yapılan engelli mevcut durum tespiti ve oluşturulan engelli envanteri			1		
	Verilen daimi kadın konukevi hizmeti ve barınma evi hizmeti			Kadın konukevi (sürekli) 1 defa barınma evi		
	Verilen çocuk ve gençlik hizmeti			1 defa Sokakta Çalışan Çocuklar Destek merkezi (sürekli)		
Faaliyet ve Projeler	Faaliyet	Sosyal hizmetler ile ilgili yapılan çalışmaların il düzeyinde eş güdümlü planlanmasını sağlanması.				
	Faaliyet	Yerel, ulusal ve uluslararası basında duyuru çalışmalarının gerçekleştirilmesi.				
	Faaliyet	Sosyal hizmetler ile ilgili yapılan çalışmaları tanıtıcı el broşürlerinin, afiş, billboard vb. tanım ve duyuru materyallerinin hazırlanması, ve yayımı.				
	Faaliyet	Müşteri Memnuniyeti anketlerinin gerçekleştirilmesi.				
	Faaliyet	Hizmet alımı (Teknik şartnameler, olurlar) dosyalarının hazırlanması.				
	Faaliyet	Aylık Sosyal Yardımlar Değerlendirme Komisyonu toplantılarını organize edilmesi ve gerçekleştirilmesi.				
	Faaliyet	İl düzeyinde sosyal yardım ihtiyaçlarının ve ihtiyaç sahiplerinin belirlenmesi.				
	Faaliyet	Gıda yardımlarının dağıtımlarının gerçekleştirilmesi.				
	Faaliyet	Yakacak yardımlarının dağıtımlarının gerçekleştirilmesi.				
	Faaliyet	Eğitim seti yardımlarının dağıtımlarının gerçekleştirilmesi				
	Faaliyet	Sanat ve Meslek Edindirme Hizmetlerinin verilmesi				
	Faaliyet	Aylık BUSMEK (Bursa Ücretsiz Sanat ve Meslek Eğitimi Kursları) koordinasyon toplantılarını organize edilmesi ve gerçekleştirilmesi.				
	Faaliyet	Sanat ve Meslek Edindirme Hizmetleri kapsamında verilen kursların genel sergi ve mezuniyet törenlerinin organize edilmesi ve gerçekleştirilmesi.				
	Faaliyet	Aşevi hizmetinin verilmesi				
	Faaliyet	Engelli envanterinin hazırlanması				
	Faaliyet	Engelli koordinasyon toplantılarının düzenlenmesi.				
	Faaliyet	Barınma evi hizmetinin verilmesi.				
	Faaliyet	Kadın Konukevi'nin kurulması amacıyla proje hazırlık çalışmalarının gerçekleştirilmesi.				
	Faaliyet	Yapılan tüm çalışmaların raporlanması ve zamanında ilgili yerlere gönderilmesi.				
	Faaliyet	Göç kaynaklı sosyoekonomik problemlerin çözümüne destek projesi kapsamında oluşturulacak, Sokakta çalışan Çocuklar destek merkezi'nin kurulması için proje hazırlık çalışmalarının gerçekleştirilmesi.				
Kaynak İhtiyacı	EKONOMİK SINIFLANDIRMAYA GÖRE HARCAMALAR					
	Personel Giderleri			49.798,59		

BURSA BÜYÜKŞEHİR BELEDİYESİ
2008 YILI PERFORMANS PROGRAMI

	Sosyal Güvenlik Kurumlarına Devlet Primi Giderleri			4.472,02		
	Mal ve Hizmet Alım Giderleri			12.126.522,50		
	Sermaye Giderleri					
	Toplam			12.180.793,11		
	Destek Payı					
	Uluslararası projeler					
Genel Toplam				12.180.793,11		

YAZI İŞLERİ VE KARARLAR DAİRESİ BAŞKANLIĞI

Harcama Yetkilisi : Memduh TAN

Görev ünvanı : Yazı İşleri ve Kararlar Dairesi Başkanı

Özgeçmişi

1962 yılında Bursa'da doğdu. 4 yıllık yüksekokul mezunudur.

1984 yılında Bursa Belediyesinde göreve başlamış, daha sonra Bursa Osmangazi Belediyesinde memuriyet yaşamını sürdürmüştür. 1990 yılından itibaren yöneticilik yapmış, 2004 yılında Büyükşehir Belediyesine geçerek Yazı İşleri ve Kararlar Dairesi Başkanı olarak görevine devam etmektedir. Memuriyetinde 23 yılını tamamlamıştır.

GÖREV TANIMLARI

KARARLAR ŞUBE MÜDÜRLÜĞÜ

Büyükşehir Belediye Meclisinde görüşülmek üzere havale edilen evrakları almak, yasaya uygun meclis toplantılarını ilan etmek, meclis üyelerine davetiyelerini tebliğ etmek, meclis gündemini hazırlamak, komisyonlara havale edilen raporları yazmak, alınan kararları yazıp gerekiyorsa ilgili birimlere onaylatmak, kararları dairelere göndermek, başkanlığa havale edilen önergeler hakkında ilgili dairelerden bilgi alarak gerekli cevabı hazırlamak, meclis karar özetlerini ve zabıt özetlerini hazırlamak ve zaptın çözümünü yapmak, İlçe ve İlk Kademe Belediyelerinin Bütçe ve İmarla ilgili olanlar dışındaki kararlarının Büyükşehir Belediye Başkanı tarafından imzalandıktan sonra kayıt işlemlerini yapıp ilgili belediyesine ulaşmasını sağlamaktır.

YAZI İŞLERİ ŞUBE MÜDÜRLÜĞÜ

Yazı İşleri Şube Müdürlüğü, Büyükşehir Belediye Encümeninin ve Belediye Başkanının sekreteryaya hizmetlerini yürütmek, resmi kurumlardan gelen yazılar ile vatandaşların Belediye ile ilgili her türlü şikayet ve önerilerini içeren dilekçelerinin ilgili birimlere iletilmesi ve verilen cevapların kapatılması hizmetlerini yerine getirmektedir. Ayrıca Arşiv hizmetleri de birimizce yürütülmektedir.

Müdürlüğümüz Encümen Kalem ve Genel Evrak Kalem (Acemler-Heykel) ile birlikte faaliyetlerini devam ettirmektedir.



Görevle ilgili kullanılan yasa ve yönetmelikler

	YASA, YÖNETMELİK, MEVZUAT	YÜRÜRLÜĞE GİRİŞ TARİHİ (RESMİ GAZETE)
1	5216 Sayılı Büyükşehir Belediye Kanunu,	23.09.2004 tarih ve 25531 sayılı Resmi Gazete
2	5393 sayılı Belediye Kanunu	13.07.2005 tarih ve 25874 sayılı Resmi Gazete
3	Büyükşehir Belediyesi Meclis Çalışma Yönetmeliği	09.10.2005 tarih ve 25961 sayılı Resmi Gazete
4	Resmi Yazışmalarda Uygulanacak Esas ve Usuller hakkındaki Yönetmelik	02.12.2004 tarih ve 25658 sayılı resmi Gazete

Birimlere Göre Hedeflerin Dağılımı

PERFORMANS ADEFLERİ	O1	A2	H1	2009 yılına kadar her birimin yılda 12 toplantı yapmasını sağlamak
	O13	A1	H2	Her yıl 2 saat/adam Birim içi Eğitim vermek.
	O15	A2	H1	2007-2009 yılları arasında .e-dönüşümü yakalayabilmek için e-belediye uygulaması yapmak.
	O16	A1	H4	2009 yılı sonuna kadar hizmet masalarını etkinleştirmek

STRATEJİK HEDEF : 15.2.1 2007-2009 yılları arasında e-dönüşümü yakalayabilmek için e-belediye uygulaması yapmak.
15.2.2. 2009 yılında Dijital imzaya geçişi sağlamak.
16.1.4 2009 yılı sonuna kadar Hizmet masalarını etkinleştirmek

Performans Hedefi: 15.2.1-Birimlerden Meclise gelen tekliflerin 7 gün önce gönderilmesini sağlamak, 2008 yılında Meclis gündemini oluşturan birim tekliflerinden Meclis Kararı yazılımını İmzalanan Meclis Kararlarını ilgili birimlere 7 gün içinde zimmet karşılığı teslim etmek, Mecliste görüşülecek evrakları gruplara toplantıdan 3 gün önce göndermek,
15.2.1.1 2008 yılında Encümen kararlarında dijital imzaya geçiş
15.2.1.2 2008 yılında Arşivdeki evrakların elektronik ortama taşınması,
16.1.4 2008 yılında Vatandaş taleplerinin elektronik ortamdan takip edilmesi

Proje / Yatırım Adı

		2006 Gerç.	2007 Tahmin	2008 Hedef	2009 Hedef	2010 Hedef
Performans Göstergeleri	Birimlerden Meclise gelen teklifleri (7 gün önce) gönderilmesini sağlamak,	%100	%100	%100	%100	%100
	Meclis gündemini oluşturan birim tekliflerinden Meclis Kararı yazılımını gerçekleştirmek.	%100	%100	%100	%100	%100
	İmzalanan Meclis Kararlarını ilgili birimlere (7 gün içinde) zimmet karşılığı teslim etmek,	%100	%100	%100	%100	%100

BURSA BÜYÜKŞEHİR BELEDİYESİ
2008 YILI PERFORMANS PROGRAMI

	Mecliste görüşülecek evrakları gruplara (toplantıdan 3 gün önce) göndermek,	%100	%100	%100	%100	%100
	Birimlerden Encümen gündemini oluşturan tekliflerin görüşülerek yazılımının sağlanmasına	%100	%100	%100	%100	%100
	Kamu Kurum ve Kuruluşlar ile vatandaşlardan gelen taleplerin ilgili birimlere havalesini sağlamak, Başkanlık Makamının yazışmalarının yapılmasını sağlamak,	%100	%100	%100	%100	%100
	Kurumun arşiv işlemlerinin yürütülmesini sağlamak,	%100	%100	%100	%100	%100
	Arşivdeki evrakların elektronik ortama taşınması,	--	--	%50	%50	%50
	Encümen kararlarında dijital imzaya geçiş	--	--	%50	%50	%50
	Vatandaş taleplerinin elektronik ortamdan takip edilmesi	--	%10	%50	%50	%50
Faaliyet ve Projeler	Faaliyet	Meclis Toplantılarının yapılabilmesi için yasalar çerçevesinde gerekli yazışmaları yapmak.				
	Faaliyet	Büyükşehir Belediye Meclisinin gündemini oluşturan birim tekliflerinin Meclis Kararı yazılımını gerçekleştirmek,				
	Faaliyet	Meclis Kararı ile onaylanan bazı yönetmeliklerin yürürlüğe girmesi için yasalar çerçevesinde ilamının yapılabilmesi için gerekli yazışmaları yapmak,				
	Faaliyet	İmzalanan Meclis Kararlarını ilgili birimlere (7 gün içinde) zimmet karşılığı teslim etmek,				
	Faaliyet	Mecliste görüşülecek evrakları gruplara (toplantıdan 3 gün önce) göndermek,				
	Faaliyet	Encümen çalışmalarını yürütmek,				
	Faaliyet	Encümen gündeminde görüşülen kararların ilgili birimlere toplantı tarihinden itibaren 8 gün içinde gönderilmesi,				
	Faaliyet	Kamu Kurum ve Kuruluşlar ile vatandaşlardan gelen taleplerin havalesinin yapılarak 1 günde ilgili birimlere gönderilmesi,				
	Faaliyet	Başkanlık Makamının Yazışmalarının yapılması,				
	Faaliyet	Kurumun arşiv işlemlerinin yürütülmesini sağlamak,				
	Faaliyet	Birim içi toplantılar yapmak				
	Faaliyet	Birim içi eğitim				
Kaynak İhtiyacı	EKONOMİK SINIFLANDIRMAYA GÖRE HARCAMALAR			2008	2009	2010
	Personel Giderleri			351.160,00	365.209,00	379.822,00
	Sosyal Güvenlik Kurumlarına Devlet Primi Giderleri			63.008,00	65.529,00	68.150,00
	Mal ve Hizmet Alım Giderleri			52.500,00	54.600,00	56.787,00
	Sermaye Giderleri					
	Toplam			466.670,00	485.340,00	504.759,00
	Destek Payı					
	Uluslararası projeler					
Genel Toplam				466.670,00	485.340,00	504.759,00

BURSA BÜYÜKŞEHİR BELEDİYESİ
2008 YILI PERFORMANS PROGRAMI



III- BÜTÇE BİLGİLERİ

Bütçe Gerçekleşme Tablosu (Ekonomik 1.Düzye)									
Kurumun Adı :		Bursa Büyükşehir Belediyesi				Yılı : 2006			
Birim Adı :		Tümü ...							
Gelir Bütçesi		Bütçe	Gerçekleşme	Oran	Gider Bütçesi		Bütçe	Gerçekleşme	Oran
1	Vergi Gelirleri	270.097.017	252.091.271	94	1	Personel Giderleri	50.604.183	49.058.530	97
2	Vergi Dışı Gelirler	75.701.021	59.440.300	79	2	Sosyal Güvenlik Kurumlarına Devlet Primi Giderleri	8.247.044	7.856.766	95
3	Sermaye Geliri	30.106.000	10.475.049	35	3	Mal ve Hizmet Alım Giderleri	80.807.920	77.572.463	96
4	Alınan Başılar ve Yardımlar	10.450.962	1.518.328	15	4	Faiz Giderleri	11.405.680	11.087.533	97
5	Alacaklardan Tahsilat	1.000	149.748	14975	5	Cari Transferler	13.111.823	12.807.280	98
6	RED VE İADELER (-)	-4.240.000	0	0	6	Sermaye Giderleri	286.617.823	213.880.485	75
					7	Sermaye Transferleri	5.619.501	2.295.260	41
					9	Yedek Ödenek	4.103.026	0	0
Gelir Bütçesi Toplamı		382.116.000	326.193.406	85	Gider Bütçesi Toplamı		460.517.000	374.558.316	81

Bütçe Gerçekleşme Tablosu (Ekonomik 1.Düzye)									
Kurumun Adı :		Bursa Büyükşehir Belediyesi				Yılı :2007			
Birim Adı :		Tümü ...							
Gelir Bütçesi		Bütçe	Gerçekleşme	Oran	Gider Bütçesi		Bütçe	Gerçekleşme	Oran
1.	Vergi Gelirleri	13.030.543	5.052.491	39	Personel Giderleri	50.974.736	22.363.283	44	
2.		0	0	0	Sosyal Güvenlik Kurumlarına Devlet Primi Giderleri	9.396.554	3.830.346	41	
3.	Teşebbüs ve Mülkiyet Gelirleri	111.213.436	33.916.147	30	Mal Ve Hizmet Alım Giderleri	74.773.990	35.100.673	47	
4.	Alınan Başı ve Yardımlar ile Özel Gelirler	0	49.627	0	Faiz Giderleri	16.509.189	6.854.856	42	
5.	Diğer Gelirler	258.713.014	124.334.396	48	Cari Transferler	19.395.507	10.504.622	54	
6.	Sermaye Gelirleri	7.563.007	245.373	3	Sermaye Giderleri	263.550.017	114.101.792	43	
7	Red ve İadeler (-)	-20.000	0	0	Sermaye Transferleri	100.001	2.025.000	2025	
					Yedek Ödenek	14.600.006	0	0	
Gelir Bütçesi Toplamı		390.500.000	163.627.446	42			449.300.000	194.780.571	43



Mali Hizmetler Dairesi Başkanı

Cavit ÇALI

Strateji Geliştirme Şube Müdürü

Nida KABADAYI AYDIN

Çalışma Grubu

Nalan BAŞARAN

Ahmet DOĞRU

Ali YANMAZ

Yusuf KURT

İletişim: 0224 234 40 00 – 1621/ 1418 e-mail : strateji@bursa.bel.tr

