



ESKİŞEHİR  
TEPEBAŞI  
BELEDİYESİ

**2021 YILI**

**PERFORMANS**

**PROGRAMI**

[@](#) [t](#) [f](#) / tepebasibeltr | dtahmetatac







<b>Belediyenin Adı</b>	Eskişehir Tepebaşı Belediyesi
<b>Kuruluş Yılı</b>	1993
<b>Nüfusu (2018)</b>	370.150 Kişi
<b>Telefon No</b>	(222) 211 40 00
<b>Fax No</b>	(222) 320 88 88
<b>Mavi Masa</b>	444 44 26
<b>E-Posta</b>	bilgi@tepebasi.bel.tr
<b>Web Adresi</b>	<a href="http://www.tepebasi.bel.tr">www.tepebasi.bel.tr</a>
<b>Üyelikler</b>	Sağlıklı Kentler Birliği Tarihi Kentler Birliği Dünya Sağlık Örgütü Sağlıklı Şehirler Ağı Kalder İç Anadolu Belediyeler Birliği Eurodesk European Network Of Living Labs (ENOLL)

## İÇİNDEKİLER

### 1-GENEL BİLGİLER

A-YETKİ, GÖREV VE SORUMLULUKLAR	9-10
B-TEŞKİLAT YAPISI	11
C-FİZİKSEL KAYNAKLAR	12-15
D-İNSAN KAYNAKLARI	15-18
E-TEPEBAŞI İLÇESİ	19-22

### 2-PERFORMANS BİLGİLERİ

A-VİZYON	23
B-MİSYON	23
C-TEMEL DEĞERLER	23
D-KRİTİK BAŞARI FAKTÖRLERİ	23

### 3-BİRİM PERFORMANS HEDEF VE GÖSTERGELER

#### ÖZET TABLOLAR

A-TOPLAM KAYNAK İHTİYAÇ TABLOSU	24
B-İDARE PERFORMANS TABLOLARI	25-240
C- İDARE PERFORMANS TABLOSU GENEL İCMAL	241
D-FAALİYETLERDEN SORUMLU HARCAMA	242
BİRİMLERİNE İLİŞKİN TABLO	



“İki Mustafa Kemal vardır: Biri ben, et ve kemik, geçici Mustafa Kemal... İkinci Mustafa Kemal, onu “ben” kelimesiyle ifade edemem; o, ben değil, bizdir! O, memleketin her köşesinde yeni fikir, yeni hayat ve büyük ülkü için uğraşan aydın ve savaşçı bir topluluktur. Ben, onların rüyasını temsil ediyorum. Benim teşebbüslerim, onların özlemini çektikleri şeyleri tatmin içindir. O Mustafa Kemal sizsiniz, hepinizsiniz. Geçici olmayan, yaşaması ve başarılı olması gereken Mustafa Kemal odur!”

*H. Atatürk*



Değerli Meclis Üyelerimiz;

Eskişehir; sosyal, ekonomik ve kültürel birikimine bağlı olarak tarih boyunca pek çok yenikliğe öncülük etmiştir. Bu kültürel mirastan aldığımız güç ile bugün kendi sınırlarını aşan, bireye saygılı, yaşam kalitesi yüksek, gelişen, yenilenen, toplumsal ve çevresel adaleti sağlayan bir kent olma yolunda ilerledik; bilişim, kırsal kalkınma ve küresel konularda örnek olan bir yerel yönetim modeli sergiledik.

‘Sosyal belediyeçilik’ anlayışımızla vatandaşlarımızın ihtiyaçlarını zamanında, doğru tespit ederek kalıcı ve sürdürülebilir çözümler uyguladık. Bu deneyimlerimiz sayesinde 2020 yılında yaşadığımız pandemi sürecinde etkin ve hızlı aksiyon alabildik. Kentimizin ve toplumumuzun geleceği için rol model olabilecek uygulama ve projeler konusunda tecrübelerimiz, Türkiye geneline örnek oluşturdu. Kolektif yaşam tarzımız, dayanışma ve paylaşma ruhumuz ile hareket ettik; yaşanan sürecin sosyal boyutlarını da dikkate alarak birlik, beraberlik ve dayanışma ruhu ile yeni uygulamaları ve çalışmalarını hayata geçirdik. Yeni bir döneme girdiğimiz şu günlerde eğitim, üretim, ekonomi, piyasa süreçleri, ve sosyal alanlarda pek çok yeniliğin, değişikliğin yaşanacağını biliyor; bu bilinçle çalışmalarımızı devam ettireceğimizi belirtmek istiyorum.

Artık çevrenin korunması, küresel ısınma, doğal kaynakların ve yenilebilir enerji kaynaklarının kullanımı, enerji tasarrufu yapılması, ekolojik dengenin korunması ve geri dönüşüm gibi konular, sadece duyarlı kurum ve kişilerin değil herkesin konusu olmalıdır. Tepebaşı’nda hem toplumsal olarak hem de kentleşme anlamında Türkiye’ye örnek olacak uygulamalarımıza devam edeceğiz. Hizmetlerimize “En iyi siyaset, en iyi hizmettir” anlayışımızla devam edeceğiz.

Tüm bu sorumluluk bilinciyle ve yasal düzenlemeler çerçevesinde, farklı kurum ve kuruluşların görüş ve önerilerini de dikkate alarak hazırladığımız Performans Programımız, bölge halkımızın ‘yüksek yaşam kalitesini’ koruyarak daha da geliştirmeyi amaçlamıştır.

Program ve hedeflerimizin hazırlanmasında emeği geçen meclis üyelerimize, muhtarlarımıza, meslek odalarımıza, mesai arkadaşlarıma, kamu kurum ve kuruluşlarımıza ve bölge halkımıza teşekkür ederim.

**Dt. Ahmet ATAÇ**  
Tepebaşı Belediye Başkanı



## 1-GENEL BİLGİLER

### A-YETKİ, GÖREV VE SORUMLULUKLAR

#### **Belediyenin görev ve sorumlulukları**

**MADDE 14.-** Belediye, kanunlarla münhasıran başka bir kamu kurum ve kuruluşuna verilmeyen mahallî müşterek nitelikteki her türlü görev ve hizmeti yapar veya yaptırır, gerekli kararları alır, uygular ve denetler.

Belediye öncelikle imar, su ve kanalizasyon, ulaşım gibi kentsel alt yapı; çevre ve çevre sağlığı, temizlik ve katı atık; zabıta, itfaiye, acil yardım, kurtarma ve ambulans; şehir içi trafik; defin ve mezarlıklar; ağaçlandırma, park ve yeşil alanlar; konut; kültür ve sanat, turizm ve tanıtım, gençlik ve spor; sosyal hizmet ve yardım, evlendirme, meslek ve beceri kazandırma; ekonomi ve ticaretin geliştirilmesi hizmetlerini yapar veya yaptırır. Büyükşehir belediyeleri ile nüfusu 50.000'i geçen belediyeler, kadınlar ve çocuklar için koruma evleri açar.

Belediye, coğrafi ve kent bilgi sistemlerini kurar. Belediye, okul öncesi eğitim kurumları açabilir; Devlete ait her derecedeki okul binalarının inşaatı ile bakım ve onarımını yapabilir veya yaptırabilir, her türlü araç, gereç ve malzeme ihtiyaçlarını karşılayabilir; sağlıkla ilgili her türlü tesisi açabilir ve işletebilir; kültür ve tabiat varlıkları ile tarihî dokunun ve kent tarihi bakımından önem taşıyan mekânların ve işlevlerinin korunmasını sağlayabilir, bu amaçla bakım ve onarımını yapabilir, korunması mümkün olmayanları aslına uygun olarak yeniden inşa edebilir.

Hizmetlerin yerine getirilmesinde öncelik sırası, belediyenin malî durumu ve hizmetin ivediliği dikkate alınarak belirlenir.

Belediye hizmetleri, vatandaşlara en yakın yerlerde ve en uygun yöntemlerle sunulur. Hizmet sunumunda özürlü, yaşlı, düşkün ve dar gelirli durumuna uygun yöntemler uygulanır.

Belediyenin görev, sorumluluk ve yetki alanı, belediye sınırlarını kapsar.

Belediye meclisinin kararı ile mücavir alanlara da belediye hizmetleri götürülebilir.

4562 sayılı Organize Sanayi Bölgeleri Kanunu ile organize sanayi bölgelerine tanınan yetki ve sorumluluklar bu Kanun kapsamı dışındadır.

#### **Belediyenin yetkileri ve imtiyazları**

**MADDE 15.-** Belediyenin yetkileri ve imtiyazları şunlardır:

a) Belde sakinlerinin mahallî müşterek nitelikteki ihtiyaçlarını karşılamak amacıyla her türlü faaliyet ve girişimde bulunmak.

b) Kanunların belediyeye verdiği yetki çerçevesinde yönetmelik çıkarmak, emir vermek, belediye yasakları koymak ve uygulamak, kanunlarda belirtilen cezaları vermek.

c) Gerçek ve tüzel kişilerin faaliyetleri ile ilgili olarak kanunlarda belirtilen izin veya ruhsatı vermek.

d) Özel kanunları gereğince belediyeye ait vergi, resim, harç, katkı ve katılma paylarının tarh, tahakkuk ve tahsilini yapmak; vergi, resim ve harç dışındaki özel hukuk hükümlerine göre tahsili gereken doğalgaz, su, atık su ve hizmet karşılığı alacakların tarh, tahakkuk ve tahsilini yapmak veya yaptırmak.

e) Müktesep haklar saklı kalmak üzere; içme, kullanma ve endüstri suyu sağlamak; atık su ve yağmur suyunun uzaklaştırılmasını sağlamak; bunlar için gerekli tesisleri kurmak, kurdurmak, işletmek ve işlettmek; kaynak sularını işletmek veya işlettmek.

f) Toplu taşıma yapmak; bu amaçla otobüs, deniz ve su ulaşım araçları, tünel, raylı sistem dâhil her türlü toplu taşıma sistemlerini kurmak, kurdurmak, işletmek ve işlettmek.

g) Katı atıkların toplanması, taşınması, ayrıştırılması, geri kazanımı, ortadan kaldırılması ve depolanması ile ilgili bütün hizmetleri yapmak ve yaptırmak.

h) Mahallî müşterek nitelikteki hizmetlerin yerine getirilmesi amacıyla, belediye sınırları ve mücavir alanlar içerisinde taşınmaz malları almak, kamulaştırmak, satmak, kiralamak veya kiraya vermek, trampa etmek, tahsis etmek, bunlar üzerinde sınırlı ayrı hak tesis etmek.

i) Borç almak, bağış kabul etmek.

j) Toptancı ve perakendeci halleri, otobüs terminali, fuar alanı, yat limanı ve mezbaha kurmak, kurdukmak, işletmek, işlettirmek veya bu yerlerin gerçek ve tüzel kişilerce açılmasına izin vermek.

k) Vergi, resim ve harçlar dışında kalan ve miktarı yirmibeşmilyar Türk Lirasına kadar olan dava konusu uyumsuzlukların, anlaşmayla tasfiyesine karar vermek.

l) Gayri sıhhi müesseseler ile umuma açık istirahat ve eğlence yerlerini ruhsatlandırmak ve denetlemek.

m) Beldede ekonomi ve ticaretin geliştirilmesi ve kayıt altına alınması amacıyla izinsiz satış yapan seyyar satıcıları faaliyetten men etmek, izinsiz satış yapan seyyar satıcıların faaliyetten men edilmesi sonucu, cezası ödenmeyerek iki gün içinde geri alınmayan gıda maddelerini gıda bankalarına, cezası ödenmeyerek otuz gün içinde geri alınmayan gıda dışı malları yoksullara vermek.

n) Reklam panoları ve tanıtıcı tabelalar konusunda standartlar getirmek.

o) Hafriyat toprağı ve moloz döküm alanlarını; sıvılaştırılmış petrol gazı (LPG) depolama sahalarını; inşaat malzemeleri, odun, kömür ve hurda depolama alanları ve satış yerlerini belirlemek; bu alan ve yerler ile taşımalarda çevre kirliliğı oluşmaması için gereken tedbirleri almak.

(l) bendinde belirtilen gayri sıhhi müesseselerden birinci sınıf olanların ruhsatlandırılması ve denetlenmesi, büyükşehir ve il merkez belediyeleri dışındaki yerlerde il özel idaresi tarafından yapılır.

Belediye, (e), (f) ve (g) bentlerinde belirtilen hizmetleri Danıştayın görüşü ve İçişleri Bakanlığının kararıyla süresi kırkdokuz yılı geçmemek üzere imtiyaz yoluyla devredebilir; toplu taşıma hizmetlerini imtiyaz veya tekel oluşturmayacak şekilde ruhsat vermek suretiyle yerine getirebileceğı gibi toplu taşıma hatlarını kiraya verme veya 67 nci maddedeki esaslara göre hizmet satın alma yoluyla yerine getirebilir.

İl sınırları içinde büyükşehir belediyeleri, belediye ve mücavir alan sınırları içinde il belediyeleri ile nüfusu 50.000'i geçen belediyeler, meclis kararıyla; turizm, sağlık, sanayi ve ticaret yatırımlarının ve eğitim kurumlarının su, termal su, kanalizasyon, doğalgaz, yol ve aydınlatma gibi alt yapı çalışmalarını faiz almaksızın on yıla kadar geri ödemeli veya ücretsiz olarak yapabilir veya yaptırabilir, bunun karşılığında yapılan tesislere ortak olabilir; sağlık, eğitim, sosyal hizmet ve turizmi geliştirecek projelere İçişleri Bakanlığının onayı ile ücretsiz veya düşük bir bedelle amacı dışında kullanılmamak kaydıyla arsa tahsis edebilir.

Belediye, belde sakinlerinin belediye hizmetleriyle ilgili görüş ve düşüncelerini tespit etmek amacıyla kamuoyu yoklaması ve araştırması yapabilir.

Belediye mallarına karşı suç işleyenler Devlet malına karşı suç işlemiş sayılır.

Belediyenin proje karşılığı borçlanma yoluyla elde ettiği gelirleri, şartlı bağışlar ve kamu hizmetlerinde fiilen kullanılan malları ile belediye tarafından tahsil edilen vergi, resim ve harç gelirleri hacedilemez.

#### **İlçe ve ilk kademe belediyelerinin görev ve yetkileri şunlardır:**

a) Kanunlarla münhasıran büyükşehir belediyesine verilen görevler ile birinci fıkrada sayılanlar dışında kalan görevleri yapmak ve yetkileri kullanmak.

b) Büyükşehir katı atık yönetim plânına uygun olarak, katı atıkları toplamak ve aktarma istasyonuna taşımak.

c) Sıhhi işyerlerini, 2 nci ve 3 üncü sınıf gayrisıhhi müesseseleri, umuma açık istirahat ve eğlence yerlerini ruhsatlandırmak ve denetlemek.

d) Birinci fıkrada belirtilen hizmetlerden; otopark, spor, dinlenme ve eğlence yerleri ile parkları yapmak; yaşlılar, özürllüler, kadınlar, gençler ve çocuklara yönelik sosyal ve kültürel hizmetler sunmak; mesleki eğitim ve beceri kursları açmak; sağlık, eğitim, kültür tesis ve binalarının yapım, bakım ve onarımı ile kültür ve tabiat varlıkları ve tarihî dokuyu korumak; kent tarihi bakımından önem taşıyan mekânların ve işlevlerinin geliştirilmesine ilişkin hizmetler yapmak.

e) Defin ile ilgili hizmetleri yürütmek.

4562 sayılı Organize Sanayi Bölgeleri Kanunu ile Sanayi ve Ticaret Bakanlığına ve organize sanayi bölgelerine tanınan yetki ve sorumluluklar bu Kanun kapsamı dışındadır.

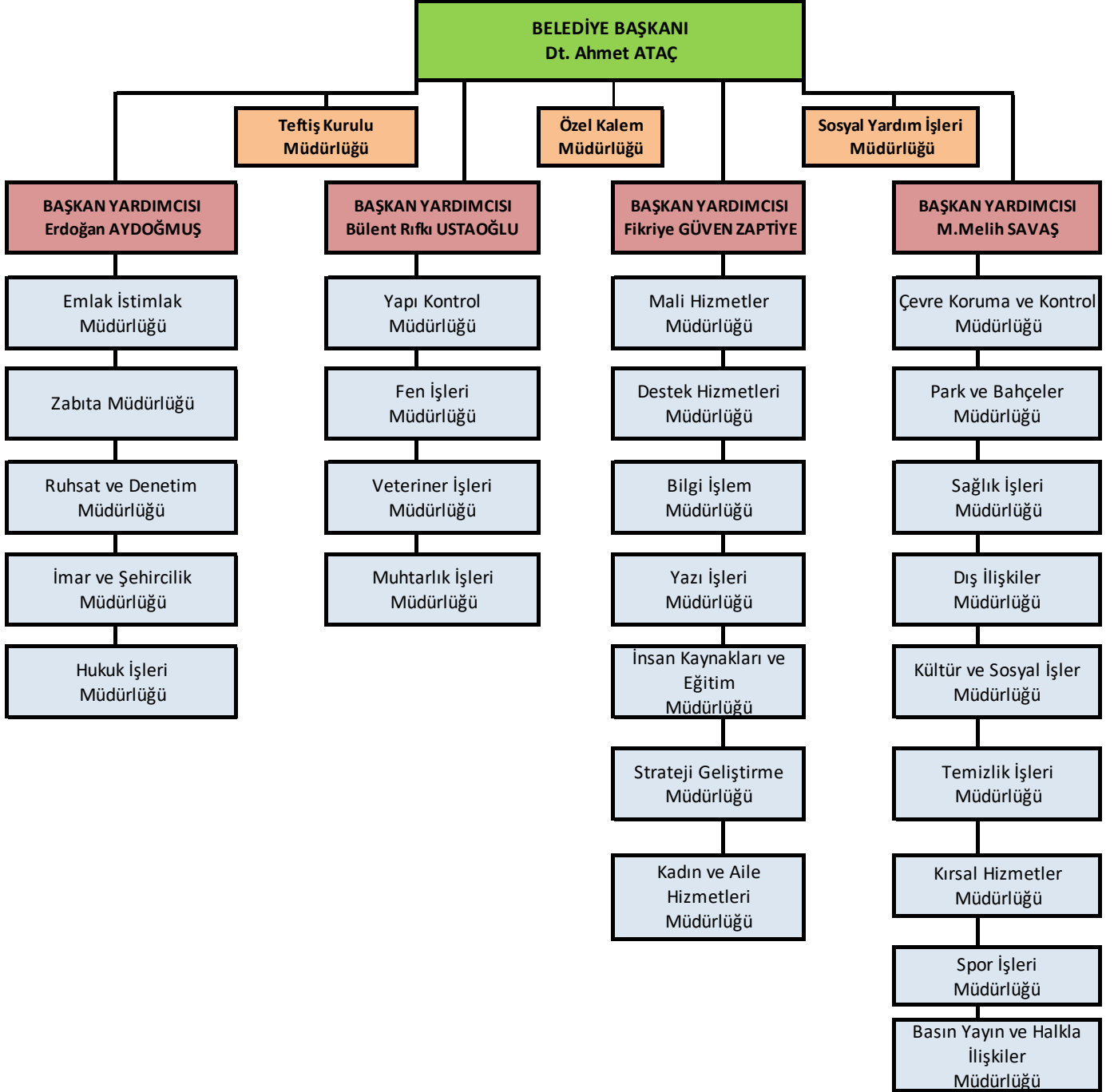

## C- FİZİKSEL KAYNAKLAR

TEPEBAŞI BELEDİYESİ MEVCUT YAPILARI	
MEVCUT BİNALAR	BULUNDUĞU MAHALLE
19 MAYIS GENÇLİK MERKEZİ	YENİ BAĞLAR MAHALLESİ
2 EYLÜL GENÇLİK MERKEZİ	SÜTLÜCE MAHALLESİ
23 NİSAN ÇOCUK SANAT VE KÜLTÜR MERKEZİ	TUNALI MAHALLESİ
29 EKİM GENÇLİK MERKEZİ	YENİ BAĞLAR MAHALLESİ
AHMET BİLEK DENEYİMLİ KAFE	ERTUĞRULGAZİ MAHALLESİ
ALİ RIZA EFENDİ DENEYİMLİ KAFE	YENİ BAĞLAR MAHALLESİ
A.SÖĞÜTÖNÜ BELDE EVİ	A.SÖĞÜTÖNÜ MAHALLESİ
A.SÖĞÜTÖNÜ DENEYİMLİ KAFE	A.SÖĞÜTÖNÜ MAHALLESİ
ALZHEİMER DERNEĞİ ÖZEL BAKIM YAŞLISI KONUK EVİ -1	A.SÖĞÜTÖNÜ MAHALLESİ
ALZHEİMER DERNEĞİ ÖZEL BAKIM YAŞLISI KONUK EVİ -1	A.SÖĞÜTÖNÜ MAHALLESİ
AŞAĞISÖĞÜTÖNÜ ERKEN ÇOCUKLUK EĞİTİMİ MERKEZİ	AŞAĞISÖĞÜTÖNÜ MAHALLESİ
ATILA ÖZER KARİKATÜRLÜ EV (SANAT EVİ)	ESKİ BAĞLAR MAHALLESİ
AVLULU ÇARŞI BELDE EVİ	ULUÖNDER MAHALLESİ
BAHÇELİEVLER BELDE EVİ MESLEK EDİNDİRME KURS MERKEZİ	BAHÇELİEVLER MAHALLESİ
BATIKENT BELDE EVİ	BATIKENT MAHALLESİ
BATIKENT HOBİ BAHÇESİ	BATIKENT MAHALLESİ
BECERİ SANAT ATÖLYESİ FİYOTERAPİ MERKEZİ	A.SÖĞÜTÖNÜ MAHALLESİ
BEHİÇ ERKİN FUTBOL SAHASI	ERTUĞRULGAZİ MAHALLESİ
ÇAMLICA AŞEVİ	ÇAMLICA MAHALLESİ
ÇAMLICA BELDE EVİ	ÇAMLICA MAHALLESİ
ÇAMLICA DENEYİMLİ KAFE	ÇAMLICA MAHALLESİ
ÇAMLICA KAPALI PAZAR YERİ	ÇAMLICA MAHALLESİ
ÇOCUK SENFONİ ORKESTRASI EĞİTİM VE ÇALIŞMA MERKEZİ	ZAFER MAHALLESİ
ÇUKURHİSAR BELDE EVİ	ÇUKURHİSAR YENİ MAHALLE
ÇUKURHİSAR BELEDİYE HİZMET BİNASI	ÇUKURHİSAR YENİ MAHALLE
ÇUKURHİSAR ÇOCUK SANAT VE KÜLTÜR MERKEZİ	ÇUKURHİSAR YENİ MAHALLE
ÇUKURHİSAR ŞANTİYESİ DEPOSU	ÇUKURHİSAR YENİ MAHALLE
DENEYİMLİ KAFE	YENİ BAĞLAR MAHALLESİ
DOĞAL YAŞAM MERKEZİ	BURSA KARAYOLU
EDİZ BAHTİYAROĞLU SPOR TESİSİ	FEVZİ ÇAKMAK MAHALLESİ
EFSANE ESES SPOR TESİSİ	ULUÖNDER MAHALLESİ
EKOLOJİK PAZAR	YENİ BAĞLAR MAHALLESİ
ENGELLİLER GÜNDÜZ BAKIM EVİ	BATIKENT MAHALLESİ
ENGELLİLER MONTAJ ATÖLYESİ	A.SÖĞÜTÖNÜ MAHALLESİ
ERTUĞRULGAZİ BELDE EVİ	ERTUĞRULGAZİ MAHALLESİ
ERTUĞRULGAZİ PAZARYERİ	ERTUĞRULGAZİ MAHALLESİ
ESENTEPE ÇOCUK SANAT VE KÜLTÜR MERKEZİ	ESENTEPE MAHALLESİ
FATİH BELDE EVİ	FATİH MAHALLESİ
FEVZİ ÇAKMAK BELDE EVİ	FEVZİ ÇAKMAK MAHALLESİ
GAZİ MUSTAFA KEMAL PAŞA BELDE EVİ	GAZİPAŞA MAHALLESİ
GÖKKUŞAĞI KAFE	HOŞNUDİYE MAHALLESİ
GÖKKUŞAĞI KAFE 2	HOŞNUDİYE MAHALLESİ
GÜNDÜZLER BELDE EVİ	GÜNDÜZLER MAHALLESİ
GÜNDÜZLER HİZMET BİNASI	GÜNDÜZLER MAHALLESİ
HEDEF BATIKENT BELDE EVİ	BATIKENT MAHALLESİ

İMECE MERKEZİ	ZİNCİRLİKUYU MAHALLESİ
KADIN SIĞINMA EVİ	
KESKİN DENEYİMLİ KAFE	KESKİN MAHALLESİ
KIZILCAÖREN BELDE EVİ	KIZILCAÖREN MAHALLESİ
MATEMATİK EVİ	BAHÇELİEVLER MAHALLESİ
MUSTAFA KEMAL PAŞA BELDE EVİ	MUSTAFA KEMAL PAŞA MAHALLESİ
MUSTAFA MANSIZ GÖNÜLLÜ BAHÇELERİ	A.SÖĞÜTÖNÜ MAHALLESİ
MUTFAK ATÖLYESİ	HACİSEYİT MAHALLESİ
MUTTALIP BELDE EVİ	MUTTALIP MAHALLESİ
MUTTALIP ŞANTİYESİ DEPOSU	MUTTALIP MAHALLESİ
MUTTALIP BELEDİYE HİZMET BİNASI	MUTTALIP MAHALLESİ
NASUH AKAR DENEYİMLİ KAFE	KUMLUBEL MAHALLESİ
ÖMERAĞA BELDE EVİ	ÖMERAĞA MAHALLESİ
ÖZDİLEK SANAT MERKEZİ	HOŞNUDİYE MAHALLESİ
ÖZEL BAKIM YAŞLI KONUK EVİ(ALZHEİMER MERKEZİ-1)	A.SÖĞÜTÖNÜ MAHALLESİ
ÖZEL BAKIM YAŞLI KONUK EVİ(ALZHEİMER MERKEZİ-2)	A.SÖĞÜTÖNÜ MAHALLESİ
ÖZEL BAKIM YAŞLI KONUK EVİ(ALZHEİMER MERKEZİ-3)	A.SÖĞÜTÖNÜ MAHALLESİ
PROF. DR. TÜRKAN SAYLAN ERKEN ÇOCUKLUK MERKEZİ	ÖMERAĞA MAHALLESİ
SAZOVA BELDE EVİ	SAZOVA MAHALLESİ
SELAMİ VARDAR GÖNÜLLÜ BAHÇELERİ	ZİNCİRLİKUYU MAHALLESİ
SIRAEVLER BELDE EVİ	ŞEKER MAHALLESİ
SOSYAL KULUÇKA MERKEZİ	ULUÖNDER MAHALLESİ
SU SPORLARI MERKEZİ	ERTUĞRULGAZİ MAHALLESİ
SÜTLÜCE BELDE EVİ	SÜTLÜCE MAHALLESİ
SÜTLÜCE SEMT PAZARI	SÜTLÜCE MAHALLESİ
ŞARHÖYÜK BELDE EVİ	ŞARHÖYÜK MAHALLESİ
ŞİRİNTEPE AĞIZ VE DİŞ SAĞLIĞI POLİKİNİĞİ	ŞİRİNTEPE MAHALLESİ
ŞİRİNTEPE BELDE EVİ	ŞİRİNTEPE MAHALLESİ
ŞİRİNTEPE BELDE EVİ 2	ŞİRİNTEPE MAHALLESİ
ŞİRİNTEPE SEMT PAZARI	ŞİRİNTEPE MAHALLESİ
TEPEBAŞI BELEDİYESİ HİZMET BİNASI	HOŞNUDİYE MAHALLESİ
TOMBAKZADE BELDE EVİ	ÇAMLICA MAHALLESİ
TUNALI BELDE EVİ	TUNALI MAHALLESİ
TUNALI SEMT PAZARI	TUNALI MAHALLESİ
ULUÖNDER KAPALI PAZAR YERİ	ULUÖNDER MAHALLESİ
ULUÖNDER SPOR MERKEZİ	ULUÖNDER MAHALLESİ
YAŞLI BAKIM KONUK EVİ -1	A.SÖĞÜTÖNÜ MAHALLESİ
YAŞLI BAKIM KONUK EVİ -2	A.SÖĞÜTÖNÜ MAHALLESİ
YEŞİLTEPE BELDEEVİ	YEŞİLTEPE MAHALLESİ
YEŞİLTEPE SEMT PAZARI	YEŞİLTEPE MAHALLESİ
YUKARI SÖĞÜTÖNÜ BELDE EVİ	YUKARI SÖĞÜTÖNÜ MAHALLESİ
YUNUS EMRE SPOR KOMPLEKSİ	ŞİRİNTEPE MAHALLESİ
ZAFER SPOR MERKEZİ	ZAFER MAHALLESİ
ZİNCİRLİKUYU BELDE EVİ	ZİNCİRLİKUYU MAHALLESİ
ZİNCİRLİKUYU ŞANTİYESİ	ZİNCİRLİKUYU MAHALLESİ
ZÜBEYDE HANIM KÜLTÜR MERKEZİ	CUMHURİYE MAHALLESİ

Tepebaşı Belediyesi'nin taşıt parkında bulunan araçlar;

### MEVCUT TAŞITLAR LİSTESİ (T-2)

Sıra No	Taşıtın Cinsi	SAYI
T1-	Binek otomobil	-
T2-	Binek otomobil	29
T3-	Station-Wagon	8
T4-	Arazi binek (Enaz 4, en çok 8 kişilik)	1
T5-	Minibüs (Sürücü dahil en fazla 15 kişilik)	8
T6-	Kaptı-kaçtı (Arazi)	-
T7-	Pick-up (Kamyonet, şoför dahil 3 veya 6 kişilik)	15
T8-	Pick-up (Kamyonet, arazi hizmetleri için şoför dahil 3 veya 6 kişilik)	1
T9-	Panel	-
T10-	Midibüs (Sürücü dahil en fazla 26 kişilik)	1
T11-	Otobüs (Sürücü dahil en az 27 kişilik)	8
T12-	Kamyon şasi-kabin tam yüklü ağırlığı en az 3.501 Kg.	24
T13-	Kamyon şasi-kabin tam yüklü ağırlığı en az 12.000 Kg.	30
T14-	Kamyon şasi-kabin tam yüklü ağırlığı en az 17.000 Kg.	3
T15-	Ambulans (Tıbbi donanımlı)	1
T16-	Ambulans arazi hizmetleri için	-
T17-	Pick-up (Kamyonet) cenaze arabası yapılmak üzere	6
T18-	Motorsiklet en az 45-250 cc.lik	3
T19-	Motorsiklet en az 600 cc.lik	-
T20-	Bisiklet	3
T21-a	Güvenlik önlemleri binek otomobil	-
T21-b	Güvenlik önlemleri servis taşıtı	-
T21-c	Su Tankı	3
T21-d	Traktör	6
T-22	Sağlık Tarama Aracı	-
T-23	Cenaze Yıkama Aracı	1
T-24	Vidanjör	2
T-25	Asfalt Yama Aracı	1
T-26	Asfalt Kazıma Makinası	2
T-27	Greyder	2
T-28	Dozer	1
T-29	Beko Lader	7
T-30	Mini-Loder	5
T-31	Silindir	3
T-32	Mini Silindir	1
T-33	Forklift	2
T-34	Süpürge Aracı	3
T-35	Lastik Yükleyici	3
T-36	Paletli Yükleyici	1
T-37	Ekskavatör	1
T-38	Yarı Romork	2
T-39	Çekici	1
T-40	Elektrikli Bisiklet	30
	<b>TOPLAM</b>	<b>218</b>

2020 yılı verilerine göre hazırlanmıştır.

## BİLGİ İŞLEM DONANIM

BİLGİ VE BİLGİYE ERİŞİM ARAÇLARIMIZ	
CİNSİ	ADET
PC	614
NOTEBOOK	20
SERVER	4 SERVER+2 STORAGE
YAZICI	259
PROJEKSİYON	21
SCANNER	26
KAMERALAR	711
GÜÇ KAYNAĞI	1
İNTERNET BAĞLANTISI	59

## D- İNSAN KAYNAKLARI

	MEMUR	SÖZLEŞMELİ	İŞÇİ	GEÇİCİ İŞÇİ	TOPLAM
Basın Yayın ve Halkla İlişkiler Müdürlüğü	5		1		6
Bilgi İşlem Müdürlüğü	2		1		3
Çevre Koruma ve Kontrol Müdürlüğü	4	1			5
Destek Hizmetleri Müdürlüğü	17		3		20
Dış İlişkiler Müdürlüğü	7				7
Emlak ve İstimlak Müdürlüğü	3		3		6
Fen İşleri Müdürlüğü	10	3	44		57
Hukuk İşleri Müdürlüğü	3		1		4
İmar ve Şehircilik Müdürlüğü	32	11	1	1	45
İnsan Kaynakları ve Eğitim Müdürlüğü	4				4
Kadın ve Aile Hizmetleri Müdürlüğü	4				4
Kırsal Hizmetler Müdürlüğü	2				2
Kültür ve Sosyal İşler Müdürlüğü	7	4			11
Mali Hizmetler Müdürlüğü	44	1	21	1	67
Muhtarlık İşleri Müdürlüğü	2				2
Özel Kalem Müdürlüğü	5		2		7
Park ve Bahçeler Müdürlüğü	6		15		21
Ruhsat ve Denetim Müdürlüğü	4		2		6
Sağlık İşleri Müdürlüğü	16	4	2		22
Sosyal Yardım İşleri Müdürlüğü	2		2		4
Spor İşleri Müdürlüğü	2	1			3
Strateji Geliştirme Müdürlüğü	7				7
Teftiş Kurulu Müdürlüğü	2				2
Temizlik İşleri Müdürlüğü	2		2		4
Veteriner İşleri Müdürlüğü	5	1	2		8
Yapı Kontrol Müdürlüğü	11	1	3	1	16
Yazı İşleri Müdürlüğü	4		2		6
Zabıta Müdürlüğü	66				66
GENEL TOPLAM	278	27	107	3	415

20 Temmuz 2020 itibariyle Tepebaşı Belediyesi'nde 278 memur, 107 daimi işçi, 3 geçici işçi, 27 sözleşmeli personel olmak üzere toplam 430 personel görev yapmaktadır. Personele ait kadro, öğrenim durumu, cinsiyet ve yaş dağılımı izleyen tablolarda verilmektedir.

PERSONEL MEVCUDU	
MEMUR	278
SÖZLEŞMELİ PERSONEL	27
DAİMİ İŞÇİ	107
GEÇİCİ İŞÇİ	3
TOPLAM	415

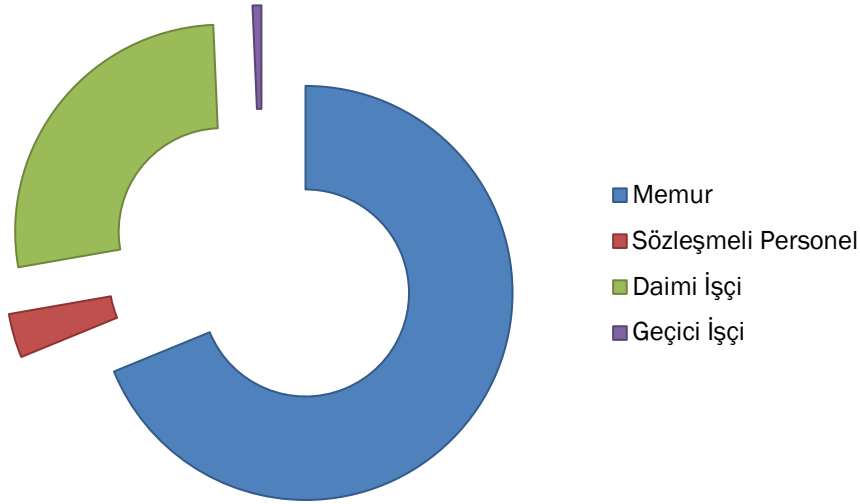

ÖĞRENİM DURUMU	
İLKÖĞRETİM	60
LİSE VE DENĞİ	113
YÜKSEKOKUL	64
FAKÜLTE	154
YÜKSEKLİSANS	24
TOPLAM	415



## PERSONEL EĞİTİM DURUMU

	İlkokul	Lise ve lise dengi	Yükseköğretim	Lisans	Yüksek lisans	TOPLAM
Basın Yayın ve Halkla İlişkiler Müdürlüğü		1		4	1	6
Bilgi İşlem Müdürlüğü				2	1	3
Çevre Koruma ve Kontrol Müdürlüğü				3	2	5
Destek Hizmetleri Müdürlüğü	3	8	1	8		20
Dış İlişkiler Müdürlüğü				6	1	7
Emlak ve İstimlak Müdürlüğü		2	2	2		6
Fen İşleri Müdürlüğü	29	16	3	8	1	57
Hukuk İşleri Müdürlüğü		1		3		4
İmar ve Şehircilik Müdürlüğü		2	14	23	6	45
İnsan Kaynakları ve Eğitim Müdürlüğü			1	2	1	4
Kadın ve Aile Hizmetleri Müdürlüğü			1	3		4
Kırsal Hizmetler Müdürlüğü			1	1		2
Kültür ve Sosyal İşler Müdürlüğü			1	8	2	11
Mali Hizmetler Müdürlüğü	5	32	9	18	3	67
Muhtarlık İşleri Müdürlüğü			1	1		2
Özel Kalem Müdürlüğü		3	2	2		7
Park ve Bahçeler Müdürlüğü	14	2		3	1	20
Ruhsat ve Denetim Müdürlüğü	1	3	1	1	1	7
Sağlık İşleri Müdürlüğü	1	3	2	16		22
Sosyal Yardım İşleri Müdürlüğü	1	3				4
Spor İşleri Müdürlüğü			1	2		3
Strateji Geliştirme Müdürlüğü				7		7
Teftiş Kurulu Müdürlüğü				1	1	2
Temizlik İşleri Müdürlüğü	2			2		4
Veteriner İşleri Müdürlüğü	1	2	1	4		8
Yapı Kontrol Müdürlüğü	1	3	3	8	1	16
Yazı İşleri Müdürlüğü		4	1	1		6
Zabıta Müdürlüğü	2	28	21	15		66
<b>GENEL TOPLAM</b>	<b>60</b>	<b>113</b>	<b>66</b>	<b>154</b>	<b>22</b>	<b>415</b>

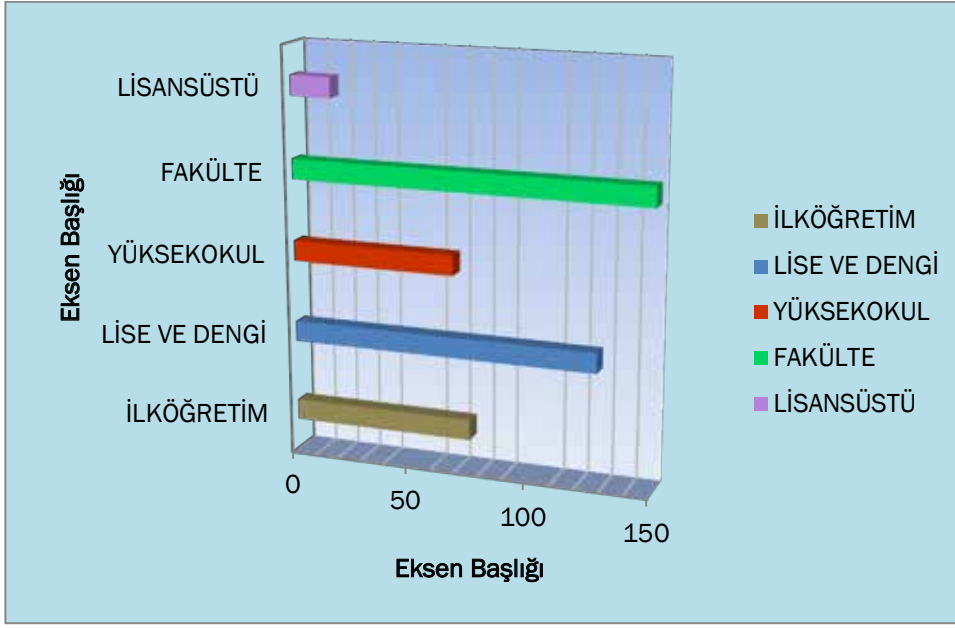

CİNSİYET DURUMU DAĞILIMI		Kişi
KADIN		104
ERKEK		311
<b>TOPLAM</b>		<b>415</b>

■ KADIN  
■ ERKEK

## TEPEBAŞI İLÇESİ

Eskişehir Büyükşehir Belediyesi sınırları dahilinde hizmet veren Tepebaşı Belediyesi 9 Eylül 1993 Tarih 21693 Sayılı Resmi Gazetede yayınlanan 504 sayılı "Yedi İlde Büyükşehir Kurulması Hakkındaki Kanun Hükmünde Kararname" uyarınca ilk kademe Belediyesi olarak kurulmuştur.

06.03.2008 Tarih ve 5747 Sayılı "Büyükşehir Belediyesi Sınırları İçerisinde İlçe Kurulması ve Bazı Kanunlarda Değişiklik Yapılması Hakkında Kanun" gereği İlçe Belediyesi statüsüne dönüşmüş ve Çukurhisar, Muttalıp Belde Belediyelerinin tüzel kişilikleri kaldırılarak ilçe belediyemize bağlanmıştır. 12.11.2012 Tarih ve 6360 sayılı "On Üç İlde Büyükşehir Belediyesi ve Yirmi Altı İlçe Kurulması İle Bazı Kanun ve Kanun Hükmünde Kararnamelerde Değişiklik Yapılmasına Dair Kanun" gereği Gündüzler Belediyesi'nin tüzel kişiliği kaldırılarak ilçe belediyemize bağlanmıştır.

Tepebaşı Belediyesi, Eskişehir'i doğu-batı istikametinde ikiye bölen Porsuk Çayı'nın kuzeyinde kalmaktadır.

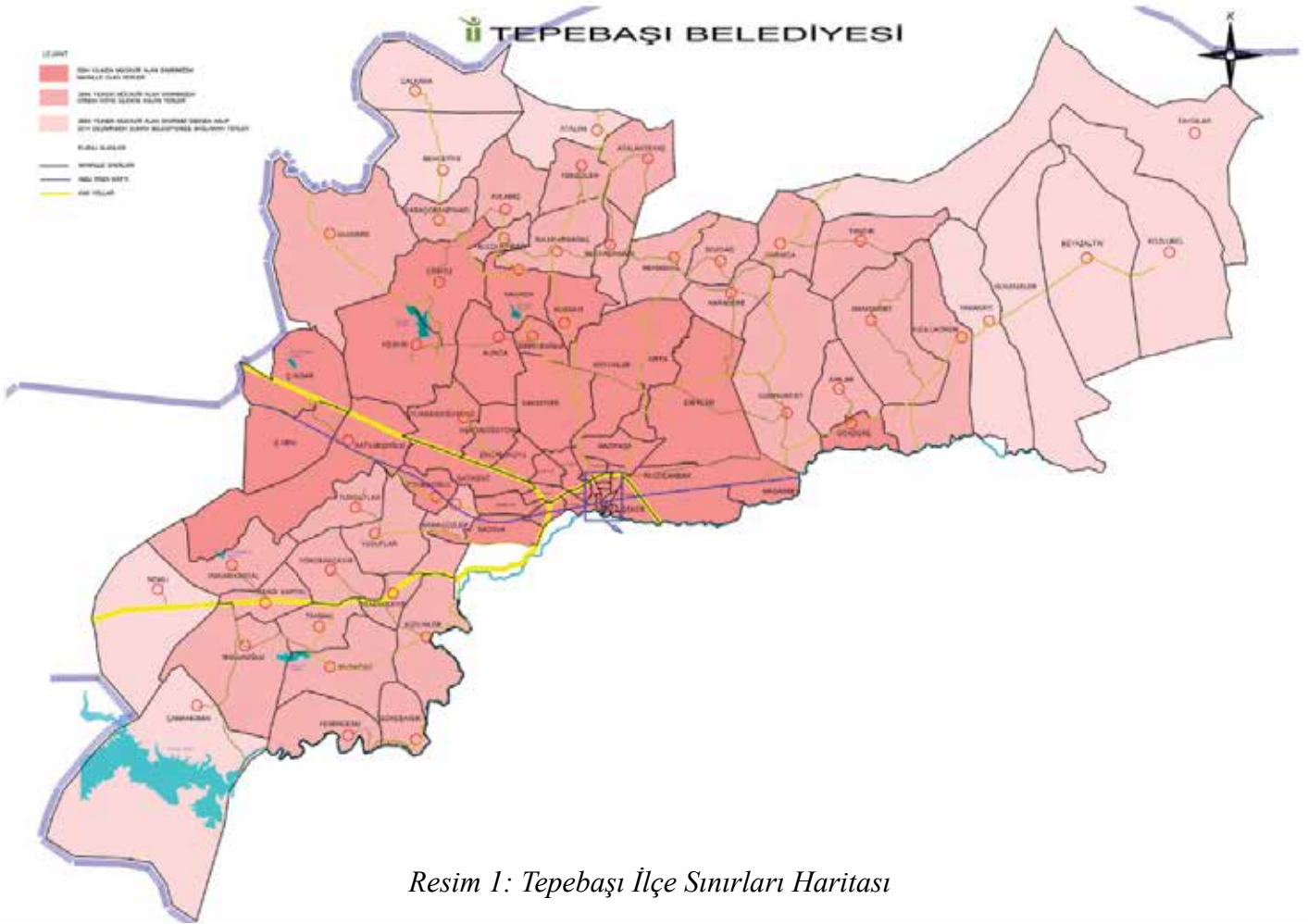

Resim 1: Tepebaşı İlçe Sınırları Haritası

## TARİHİ ÖZELLİKLER VE BUGÜN

Tarih sürecinde Frigler ve Hititler gibi farklı medeniyetlerin boy gösterdiği daha sonra Selçuklu ve Osmanlı ile devam eden Eskişehir, özellikle 1800'lü yılların ortalarından başlayarak; Kafkaslar, Balkanlar ve Kırım'dan göçler almıştır.

Tepebaşı bölgesinin gelişimi de, göçlerin yoğunlaştığı 1900'lü yılların hemen öncesine rastlar. Yeni oluşan mahallelerle, nüfus, Odunpazarı'ndan Porsuk kıyısına, oradan da kentin kuzeyine doğru yayılmıştır.

Eskişehir Seyit Battal Gazi, Nasrettin Hoca ve Yunus Emre gibi tarihi kişiliklere ev sahipliği yapmaktadır.

Tepebaşı bölgesi, demiryolunun gelmesi, tuğla- kiremit fabrikalarının kurulmasıyla daha da gelişmiştir. Eskişehir'de bulunan Osmangazi Üniversitesi ve Anadolu Üniversitesi kentin sosyal yaşamına olumlu etki etmektedir. Bu üniversitelerden Anadolu Üniversitesi'nin eski ve köklü bir üniversite olması, bölgeyi aynı zamanda bir eğitim bölgesi haline getirmiş, son on- on beş yılda aldığı yatırımlarla bölgenin çehresi değişmiştir.

Tepebaşı, Eskişehir'in batıya doğru gelişen yüzüdür ve özellikle hizmet sektörü ağırlıklıdır. Bölgede Şeker Fabrikası, TÛLOMSAŞ, TUSAŞ F- 16 Uçak Motor Fabrikası gibi önemli fabrikaların varlığı yer almaktadır.

Eskişehir özellikle demiryolu ağının kavşak noktasında bulunması nedeniyle, Ankara , İstanbul ve Konya gibi kentlerden ulaşımı kolay bir kenttir. Yüksek Hızlı Tren sayesinde bu illerden Eskişehir'e ulaşım kolaylaşmıştır. Havaalanı, tren garı ve otopark Tepebaşı bölgesinde yer almaktadır.

Tepebaşı'nda 91 mahalle bulunmakta. Nüfusu 370 bin 150 (2019 ADNKS, TÜİK), kapladığı alan ise **137 bin 339** (2020-İmar Md. Planlama) hektardır.

SIRA NO	MAHALLE ADI	NÜFUSU
1	AHİLER	60
2	ALINCA	140
3	AŞAĞI SÖĞÜTÖNÜ	7835
4	AŞAĞIKARTAL	57
5	ATALAN	63
6	ATALANTEKKE	132
7	AVLAMIŞ	163
8	BAHÇELİEVLER	12236
9	BATIKENT	29372
10	BEHÇETİYE	74
11	BEKTAŞPINARI	41
12	BEYAZALTIN	319
13	BOYACIOĞLU	1053
14	BOZDAĞ	141
15	BULDUKPINARI	34
16	CUMHURİYE	4837
17	CUMHURİYET	613
18	ÇALKARA	139
19	ÇAMLICA	41037
20	ÇANAKKIRAN	21
21	ÇUKURHİSAR YENİ	2012
22	DANIŞMENT	130
23	EĞRİÖZ	175
24	EMİRCEOĞLU	201
25	EMİRLER	1808
26	ERTUĞRULGAZİ	16571
27	ESENTEPE	7992
28	ESKİBAĞLAR	7005
29	FATİH	12346
30	FEVZİÇAKMAK	8471
31	GAZİPAŞA	1318
32	GÖKÇEKISIK	63
33	GÖKDERE	136
34	GÜLLÜK	5864
35	GÜNDÜZLER	1241
36	HACI ALİ BEY	2129
37	HACİSEYİT	3414
38	HASANBEY	163
39	HAYRİYE	1634
40	HEKİMDAĞ	395
41	HİSAR	1602
42	HOŞNUDİYE	6268
43	IŞIKLAR	5330
44	İHSANİYE	1476
45	KARAÇOBANPINARI	45

SIRA NO	MAHALLE ADI	NÜFUSU
46	KARADERE	89
47	KARAGÖZLER	213
48	KAVACIK	117
49	KESKİN	681
50	KIZILCAÖREN	427
51	KIZILINLER	194
52	KOYUNLAR	1565
53	KOZKAYI	417
54	KOZLUBEL	157
55	KUMLUBEL	9864
56	MAMURE	3961
57	MERKEZ YENİ	5356
58	MOLLAOĞLU	137
59	MUSAÖZÜ	76
60	M.KEMAL PAŞA	2328
61	NEMLİ	101
62	ORTA	1437
63	ÖMERAĞA	9739
64	SAKİNTEPE	721
65	SATILMIŞOĞLU	769
66	SAZOVA	4598
67	SULUKARAAĞAÇ	154
68	SÜTLÜCE	13458
69	ŞARHÖYÜK	8297
70	ŞEKER	8528
71	ŞİRİNTEPE	38202
72	TAKMAK	77
73	TANDIR	84
74	TAYCILAR	25
75	TEKECİLER	153
76	TUNALI	9794
77	TURGUTLAR	150
78	ULUDERE	377
79	ULUÖNDER	16570
80	YAKAKAYI	197
81	YARIMCA	80
82	YENİAKÇAYIR	104
83	YENİBAĞLAR	16763
84	YENİİNCESU	83
85	YEŞİLTEPE	11702
86	YUKARI SÖĞÜTÖNÜ	692
87	YUKARI KARTAL	76
88	YUSUFLAR	137
89	YÜRÜKAKÇAYIR	94
90	ZAFER	12808
91	ZİNCİRLİKUYU	2442
	<b>GENEL TOPLAM</b>	<b>370150</b>

## 2-PERFORMANS BİLGİLERİ

### A-VİZYON

Bireye saygılı, yaşam kalitesi yüksek; yerel, ulusal ve uluslararası düzeyde sürdürülebilir örnek ve önder bir yerleşim yeri olmak.

### B-MİSYON

'Hayat Tepebaşında' sloganı ile bölge halkının ihtiyaçlarını ayırım gözetmeksizin karşılayarak, sosyal ve kültürel belediyecilik anlayışıyla, kaliteli ve çevreye duyarlı, çağdaş, şeffaf, sağlıklı ve sürdürülebilir bir kentsel yaşam olanağı sunmak.

### C-TEMEL DEĞERLER VE KRİTİK BAŞARI FAKTÖRLERİ

<b>Kaliteli hizmet</b>	<b>Katılımcılık</b>
<b>Küresel hedefleri yerelleştirme</b>	<b>Şeffaflık</b>
<b>Yenilikçi</b>	<b>Öncülük</b>
<b>Sosyal belediyecilik</b>	<b>Kırsal kalkınma</b>
<b>İnsan hakları</b>	<b>Hakkaniyet</b>
<b>Hayvan hakları</b>	<b>Bireyin Mutluluğu</b>
<b>Erişilebilirlik</b>	<b>Çevreye Duyarlılık</b>
<b>Yaşanabilirlik</b>	<b>Demokrasi</b>
<b>Bilim ve teknoloji</b>	<b>Güçlü İletişim</b>
<b>Toplumsal bütünleştirme</b>	<b>Güvenilirlik</b>
<b>Temiz enerji</b>	<b>Paylaşım ve Güçlendirme</b>
<b>Dayanışma</b>	<b>Sürdürülebilir Kalkınma</b>
<b>İşbirliği</b>	<b>Toplumsal Cinsiyet Eşitliği</b>
	<b>Yenilikçi</b>

3-BİRİM PERFORMANS HEDEF VE GÖSTERGELER  
A-TOPLAM KAYNAK İHTİYAÇ TABLOSU

TOPLAM KAYNAK İHTİYACI TABLOSU									
İdare Adı	TEPEBAŞI BELEDİYESİ								
	Ekonomik Kodlar	Faaliyet Toplamı	Genel Yönetim Giderleri Toplamı	Diğer İdarelere Transfer Edilecek Kaynaklar Toplamı	Genel Toplam				
BÜTÇE KAYNAK İHTİYACI	01	Personel Giderleri	8.486.300,00 TL	47.416.700,00 TL	55.903.000,00 TL				
	02	SGK Devlet Primi Giderleri	3.360.700,00 TL	5.524.300,00 TL	8.885.000,00 TL				
	03	Mal ve Hizmet Alım Giderleri	44.264.000,00 TL	170.302.000,00 TL	214.566.000,00 TL				
	04	Faiz Giderleri	0,00 TL	11.348.000,00 TL	11.348.000,00 TL				
	05	Cari Transferler	0,00 TL	6.379.000,00 TL	6.379.000,00 TL				
	06	Sermaye Giderleri	0,00 TL	32.469.000,00 TL	32.469.000,00 TL				
	07	Sermaye Transferleri	0,00 TL	0,00 TL	0,00 TL				
	08	Borç Verme	0,00 TL	0,00 TL	0,00 TL				
	09	Yedek Ödenek	0,00 TL	30.450.000,00 TL	30.450.000,00 TL				
	<b>Bütçe Ödenegi Toplamı</b>		<b>56.111.000,00 TL</b>	<b>303.889.000,00 TL</b>	<b>360.000.000,00 TL</b>	<b>0,00 TL</b>			
BÜTÇE DIŞI KAYNAK		Döner Sermaye	0,00 TL	0,00 TL	0,00				
		Diğer Yurt İçi	0,00 TL	0,00 TL	0,00				
		Yurt Dışı	0,00 TL	0,00 TL	0,00				
	<b>Toplam Bütçe Dışı Kaynak</b>		<b>0,00 TL</b>	<b>0,00 TL</b>	<b>0,00 TL</b>	<b>0,00 TL</b>			
<b>TOPLAM KAYNAK İHTİYACI</b>			<b>56.111.000,00 TL</b>	<b>303.889.000,00 TL</b>	<b>360.000.000,00 TL</b>	<b>0,00 TL</b>			



## B-İDARE PERFORMANS TABLOLARI

İDARE ADI	TEPEBAŞI BELEDİYESİ
-----------	---------------------

AMAÇ	Çağdaş, sağlıklı, estetik, erişilebilir, dinamik, kentsel alanlar oluşturmak.
HEDEF 1.1	Bölgemizde imar planına dayalı yeni taşıt yollarını açmak ve varolan taşıt yollarını iyileştirilmek.

Performans Göstergeleri	2019	2020	2021
PG1.1.1   Yama asfaltı yapılması (Ton)	20.000	25.000	25.000
<b>Açıklama:</b>			
PG1.1.2   Kilit taş onarımı yapılması (m <sup>2</sup> )	15.000	10.000	10.000
<b>Açıklama:</b>			
PG1.1.3   Altıgen parke taş onarımı yapılması (m <sup>2</sup> )	15.000	15.000	15.000
<b>Açıklama:</b>			
PG1.1.4   Asfalt kaplama Yol kaplama yapılması (m <sup>2</sup> )	43.000	40.000	50.000
<b>Açıklama:</b>			
PG1.1.5   Parke taş ile yol kaplaması yapılması (m <sup>2</sup> )	50.000	20.000	25.000
<b>Açıklama:</b>			

Faaliyetler	Kaynak İhtiyacı ( 2021 ) ( TL)		
	Bütçe	Bütçe Dışı	Toplam
1   Yama asfaltı yapılması (Ton)	9.731.000,00		9.731.000,00
2   Kilit taş onarımı yapılması (m <sup>2</sup> )	1.281.000,00		1.281.000,00
3   Altıgen parke taş onarımı yapılması (m <sup>2</sup> )	1.019.000,00		1.019.000,00
4   Asfalt kaplama Yol kaplama yapılması (m <sup>2</sup> )	3.592.000,00		3.592.000,00
5   Parke taş ile yol kaplaması yapılması (m <sup>2</sup> )	1.136.000,00		1.136.000,00
Genel Toplam	16.759.000,00	0,00	16.759.000,00

**FAALİYET MALİYETLERİ TABLOSU**

<b>İDARE ADI</b>	<b>TEPEBAŞI BELEDİYESİ</b>
<b>Hedef 1.1</b>	<b>Bölgemizde imar planına dayalı yeni taşıt yollarını açmak ve varolan taşıt yollarını iyileştirilmek</b>
<b>Faaliyet Adı 1.1.1</b>	<b>Yama asfaltı yapılması (Ton)</b>
<b>Sorumlu Harcama Birimi veya Birimleri</b>	<b>FEN İŞLERİ MÜDÜRLÜĞÜ</b>
<b>Açıklamalar:</b>	

Ekonomik Kod		2021
01	Personel Giderleri	1.608.000,00
02	SGK Devlet Primi Giderleri	748.000,00
03	Mal ve Hizmet Alım Giderleri	7.375.000,00
04	Faiz Giderleri	
05	Cari Transferler	
06	Sermaye Giderleri	
07	Sermaye Transferleri	
08	Borç verme	
Toplam Bütçe Kaynak İhtiyacı		9.731.000,00
Bütçe Dışı Kaynak	Döner Sermaye	
	Diğer Yurt İçi	
	Yurt Dışı	
Toplam Bütçe Dışı Kaynak İhtiyacı		0,00
Toplam Kaynak İhtiyacı		9.731.000,00

**FAALİYET MALİYETLERİ TABLOSU**

<b>İDARE ADI</b>	<b>TEPEBAŞI BELEDİYESİ</b>
<b>Hedef 1.1</b>	<b>Bölgemizde imar planına dayalı yeni taşıt yollarını açmak ve varolan taşıt yollarını iyileştirilmek</b>
<b>Faaliyet Adı 1.1.2</b>	<b>Kilit taş onarımı yapılması (m<sup>2</sup>)</b>
<b>Sorumlu Harcama Birimi veya Birimleri</b>	<b>FEN İŞLERİ MÜDÜRLÜĞÜ</b>
<b>Açıklamalar:</b>	

Ekonomik Kod		2021
01	Personel Giderleri	677.000,00
02	SGK Devlet Primi Giderleri	335.000,00
03	Mal ve Hizmet Alım Giderleri	269.000,00
04	Faiz Giderleri	
05	Cari Transferler	
06	Sermaye Giderleri	
07	Sermaye Transferleri	
08	Borç verme	
Toplam Bütçe Kaynak İhtiyacı		1.281.000,00
Bütçe Dışı Kaynak	Döner Sermaye	
	Diğer Yurt İçi	
	Yurt Dışı	
Toplam Bütçe Dışı Kaynak İhtiyacı		0,00
Toplam Kaynak İhtiyacı		1.281.000,00

**FAALİYET MALİYETLERİ TABLOSU**

<b>İDARE ADI</b>	<b>TEPEBAŞI BELEDİYESİ</b>
<b>Hedef 1.1</b>	<b>Bölgemizde imar planına dayalı yeni taşıt yollarını açmak ve varolan taşıt yollarını iyileştirilmek</b>
<b>Faaliyet Adı 1.1.3</b>	<b>Altıgen parke taş onarımı yapılması (m<sup>2</sup>)</b>
<b>Sorumlu Harcama Birimi veya Birimleri</b>	<b>FEN İŞLERİ MÜDÜRLÜĞÜ</b>
<b>Açıklamalar:</b>	

Ekonomik Kod		2021
01	Personel Giderleri	483.000,00
02	SGK Devlet Primi Giderleri	239.000,00
03	Mal ve Hizmet Alım Giderleri	297.000,00
04	Faiz Giderleri	
05	Cari Transferler	
06	Sermaye Giderleri	
07	Sermaye Transferleri	
08	Borç verme	
Toplam Bütçe Kaynak İhtiyacı		1.019.000,00
Bütçe Dışı Kaynak	Döner Sermaye	
	Diğer Yurt İçi	
	Yurt Dışı	
Toplam Bütçe Dışı Kaynak İhtiyacı		0,00
Toplam Kaynak İhtiyacı		1.019.000,00

**FAALİYET MALİYETLERİ TABLOSU**

<b>İDARE ADI</b>	<b>TEPEBAŞI BELEDİYESİ</b>
<b>Hedef 1.1</b>	<b>Bölgemizde imar planına dayalı yeni taşıt yollarını açmak ve varolan taşıt yollarını iyileştirilmek</b>
<b>Faaliyet Adı 1.1.4</b>	<b>Asfalt kaplama Yol kaplama yapılması (m<sup>2</sup>)</b>
<b>Sorumlu Harcama Birimi veya Birimleri</b>	<b>FEN İŞLERİ MÜDÜRLÜĞÜ</b>
<b>Açıklamalar:</b>	

Ekonomik Kod		2021
01	Personel Giderleri	299.000,00
02	SGK Devlet Primi Giderleri	178.000,00
03	Mal ve Hizmet Alım Giderleri	3.115.000,00
04	Faiz Giderleri	
05	Cari Transferler	
06	Sermaye Giderleri	
07	Sermaye Transferleri	
08	Borç verme	
<b>Toplam Bütçe Kaynak İhtiyacı</b>		<b>3.592.000,00</b>
<b>Bütçe Dışı Kaynak</b>	Döner Sermaye	
	Diğer Yurt İçi	
	Yurt Dışı	
<b>Toplam Bütçe Dışı Kaynak İhtiyacı</b>		<b>0,00</b>
<b>Toplam Kaynak İhtiyacı</b>		<b>3.592.000,00</b>

**FAALİYET MALİYETLERİ TABLOSU**

<b>İDARE ADI</b>	<b>TEPEBAŞI BELEDİYESİ</b>
<b>Hedef 1.1</b>	<b>Bölgemizde imar planına dayalı yeni taşıt yollarını açmak ve varolan taşıt yollarını iyileştirilmek</b>
<b>Faaliyet Adı 1.1.5</b>	<b>Parke taş ile yol kaplaması yapılması (m<sup>2</sup>)</b>
<b>Sorumlu Harcama Birimi veya Birimleri</b>	<b>FEN İŞLERİ MÜDÜRLÜĞÜ</b>
<b>Açıklamalar:</b>	

Ekonomik Kod		2021
01	Personel Giderleri	140.000,00
02	SGK Devlet Primi Giderleri	52.000,00
03	Mal ve Hizmet Alım Giderleri	944.000,00
04	Faiz Giderleri	
05	Cari Transferler	
06	Sermaye Giderleri	
07	Sermaye Transferleri	
08	Borç verme	
<b>Toplam Bütçe Kaynak İhtiyacı</b>		<b>1.136.000,00</b>
<b>Bütçe Dışı Kaynak</b>	Döner Sermaye	
	Diğer Yurt İçi	
	Yurt Dışı	
<b>Toplam Bütçe Dışı Kaynak İhtiyacı</b>		<b>0,00</b>
<b>Toplam Kaynak İhtiyacı</b>		<b>1.136.000,00</b>

PERFORMANS HEDEFİ TABLOSU

İDARE ADI	TEPEBAŞI BELEDİYESİ
-----------	---------------------

AMAÇ	Çağdaş, sağlıklı, estetik, erişilebilir, dinamik, kentsel alanlar oluşturmak.
HEDEF 1.2	Yaya ulaşımının kalitesini arttırmak için yaya yollarını iyileştirmek ve yeni yaya yolları yapmak.

Performans Göstergeleri		2019	2020	2021
PG1.2.1	Bordür döşenmesi (m)	15.000	15.000	15.000
<b>Açıklama:</b>				
PG1.2.2	Parke taş veya desen asfalt ile kaldırım yapılması (m <sup>2</sup> )	14.000	10.000	10.000
<b>Açıklama:</b>				
PG1.2.3	Bordür onarımı yapılması (m)	16.000	15.000	15.000
<b>Açıklama:</b>				

Faaliyetler	Kaynak İhtiyacı ( 2021 ) ( TL)			
	Bütçe	Bütçe Dışı	Toplam	
1	Bordür döşenmesi (m)	535.000,00		535.000,00
2	Parke taş veya desen asfalt ile kaldırım yapılması (m <sup>2</sup> )	976.000,00		976.000,00
3	Bordür onarımı yapılması (m)	535.000,00		535.000,00
Genel Toplam		2.046.000,00		2.046.000,00

**FAALİYET MALİYETLERİ TABLOSU**

<b>İDARE ADI</b>	<b>TEPEBAŞI BELEDİYESİ</b>
<b>Hedef 1.2</b>	<b>Yaya ulaşımının kalitesini arttırmak için yaya yollarını iyileştirmek ve yeni yaya yolları yapmak.</b>
<b>Faaliyet Adı 1.2.1.</b>	<b>Bordür döşenmesi (m)</b>
<b>Sorumlu Harcama Birimi veya Birimleri</b>	<b>FEN İŞLERİ MÜDÜRLÜĞÜ</b>
<b>Açıklamalar:</b>	

Ekonomik Kod		2021
01	Personel Giderleri	172.000,00
02	SGK Devlet Primi Giderleri	55.000,00
03	Mal ve Hizmet Alım Giderleri	308.000,00
04	Faiz Giderleri	
05	Cari Transferler	
06	Sermaye Giderleri	
07	Sermaye Transferleri	
08	Borç verme	
Toplam Bütçe Kaynak İhtiyacı		535.000,00
Bütçe Dışı Kaynak	Döner Sermaye	
	Diğer Yurt İçi	
	Yurt Dışı	
Toplam Bütçe Dışı Kaynak İhtiyacı		0,00
Toplam Kaynak İhtiyacı		535.000,00



**FAALİYET MALİYETLERİ TABLOSU**

<b>İDARE ADI</b>	<b>TEPEBAŞI BELEDİYESİ</b>
<b>Hedef 1.2</b>	<b>Yaya ulaşımının kalitesini arttırmak için yaya yollarını iyileştirmek ve yeni yaya yolları yapmak.</b>
<b>Faaliyet Adı 1.2.2</b>	<b>Parke taş veya desen asfalt ile kaldırım yapılması (m<sup>2</sup>)</b>
<b>Sorumlu Harcama Birimi veya Birimleri</b>	<b>FEN İŞLERİ MÜDÜRLÜĞÜ</b>
<b>Açıklamalar:</b>	

Ekonomik Kod		2021
01	Personel Giderleri	223.000,00
02	SGK Devlet Primi Giderleri	109.000,00
03	Mal ve Hizmet Alım Giderleri	644.000,00
04	Faiz Giderleri	
05	Cari Transferler	
06	Sermaye Giderleri	
07	Sermaye Transferleri	
08	Borç verme	
Toplam Bütçe Kaynak İhtiyacı		976.000,00
Bütçe Dışı Kaynak	Döner Sermaye	
	Diğer Yurt İçi	
	Yurt Dışı	
Toplam Bütçe Dışı Kaynak İhtiyacı		0,00
Toplam Kaynak İhtiyacı		976.000,00

**FAALİYET MALİYETLERİ TABLOSU**

<b>İDARE ADI</b>	<b>TEPEBAŞI BELEDİYESİ</b>
<b>Hedef 1.2</b>	<b>Yaya ulaşımının kalitesini arttırmak için yaya yollarını iyileştirmek ve yeni yaya yolları yapmak.</b>
<b>Faaliyet Adı 1.2.3</b>	<b>Bordür onarımı yapılması (m)</b>
<b>Sorumlu Harcama Birimi veya Birimleri</b>	<b>FEN İŞLERİ MÜDÜRLÜĞÜ</b>
<b>Açıklamalar:</b>	

Ekonomik Kod		2021
01	Personel Giderleri	172.000,00
02	SGK Devlet Primi Giderleri	55.000,00
03	Mal ve Hizmet Alım Giderleri	308.000,00
04	Faiz Giderleri	
05	Cari Transferler	
06	Sermaye Giderleri	
07	Sermaye Transferleri	
08	Borç verme	
<b>Toplam Bütçe Kaynak İhtiyacı</b>		<b>535.000,00</b>
<b>Bütçe Dışı Kaynak</b>	Döner Sermaye	
	Diğer Yurt İçi	
	Yurt Dışı	
<b>Toplam Bütçe Dışı Kaynak İhtiyacı</b>		<b>0,00</b>
<b>Toplam Kaynak İhtiyacı</b>		<b>535.000,00</b>

## PERFORMANS HEDEFİ TABLOSU

İDARE ADI	TEPEBAŞI BELEDİYESİ
-----------	---------------------

AMAÇ	Çağdaş, sağlıklı, estetik, erişilebilir, dinamik, kentsel alanlar oluşturmak.
HEDEF 1.3	Bölgemize yeni, sağlıklı, çağdaş, sosyal ve kültürel hizmet alanları kazandırmak ve bölgemizin muhtelif yerlerinde var olan hizmet tesislerinin bakım ve onarımını tamamlamak

Performans Göstergeleri	2019	2020	2021
PG1.3.3   Çamlıca kapalı Pazar yeri sosyal tesisi	-	-	40 %
<b>Açıklama:</b>			
PG1.3.6   Zincirlikuyu kapalı yüzme havuzu ve kreş	-	-	40 %
<b>Açıklama:</b>			
PG1.3.8   Hizmet binaları Bakım onarım ihalesi	1	1	1
<b>Açıklama:</b>			

Faaliyetler	Kaynak İhtiyacı ( 2021 ) ( TL)		
	Bütçe	Bütçe Dışı	Toplam
3   Çamlıca kapalı Pazar yeri sosyal tesisi	4.720.000,00		4.720.000,00
6   Zincirlikuyu kapalı yüzme havuzu ve kreş	7.080.000,00		7.080.000,00
8   Hizmet binaları Bakım onarım ihalesi	1.625.000,00		1.625.000,00
<b>Genel Toplam</b>	<b>13.425.000,00</b>	<b>0,00</b>	<b>13.425.000,00</b>

**FAALİYET MALİYETLERİ TABLOSU**

<b>İDARE ADI</b>	<b>TEPEBAŞI BELEDİYESİ</b>
<b>Hedef 1.3</b>	<b>Bölgemize yeni, sağlıklı, çağdaş, sosyal ve kültürel hizmet alanları kazandırmak ve bölgemizin muhtelif yerlerinde var olan hizmet tesislerinin bakım ve onarımını tamamlamak</b>
<b>Faaliyet Adı 1.3.3</b>	<b>Çamlıca kapalı Pazar yeri sosyal tesisi</b>
<b>Sorumlu Harcama Birimi veya Birimleri</b>	<b>FEN İŞLERİ MÜDÜRLÜĞÜ</b>
<b>Açıklamalar:</b>	

Ekonomik Kod		2021
01	Personel Giderleri	
02	SGK Devlet Primi Giderleri	
03	Mal ve Hizmet Alım Giderleri	4.720.000,00
04	Faiz Giderleri	
05	Cari Transferler	
06	Sermaye Giderleri	
07	Sermaye Transferleri	
08	Borç verme	
<b>Toplam Bütçe Kaynak İhtiyacı</b>		<b>4.720.000,00</b>
<b>Bütçe Dışı Kaynak</b>	Döner Sermaye	
	Diğer Yurt İçi	
	Yurt Dışı	
<b>Toplam Bütçe Dışı Kaynak İhtiyacı</b>		<b>0,00</b>
<b>Toplam Kaynak İhtiyacı</b>		<b>4.720.000,00</b>

**FAALİYET MALİYETLERİ TABLOSU**

<b>İDARE ADI</b>	<b>TEPEBAŞI BELEDİYESİ</b>
<b>Hedef 1.3</b>	<b>Bölgemize yeni, sağlıklı, çağdaş, sosyal ve kültürel hizmet alanları kazandırmak ve bölgemizin muhtelif yerlerinde var olan hizmet tesislerinin bakım ve onarımını tamamlamak</b>
<b>Faaliyet Adı 1.3.6</b>	<b>Zincirlikuyu kapalı yüzme havuzu ve kreş</b>
<b>Sorumlu Harcama Birimi veya Birimleri</b>	<b>FEN İŞLERİ MÜDÜRLÜĞÜ</b>
<b>Açıklamalar:</b>	

Ekonomik Kod		2021
01	Personel Giderleri	
02	SGK Devlet Primi Giderleri	
03	Mal ve Hizmet Alım Giderleri	7.080.000,00
04	Faiz Giderleri	
05	Cari Transferler	
06	Sermaye Giderleri	
07	Sermaye Transferleri	
08	Borç verme	
<b>Toplam Bütçe Kaynak İhtiyacı</b>		<b>7.080.000,00</b>
<b>Bütçe Dışı Kaynak</b>	Döner Sermaye	
	Diğer Yurt İçi	
	Yurt Dışı	
<b>Toplam Bütçe Dışı Kaynak İhtiyacı</b>		<b>0,00</b>
<b>Toplam Kaynak İhtiyacı</b>		<b>7.080.000,00</b>

**FAALİYET MALİYETLERİ TABLOSU**

<b>İDARE ADI</b>	<b>TEPEBAŞI BELEDİYESİ</b>
<b>Hedef 1.3</b>	<b>Bölgemize yeni, sağlıklı, çağdaş, sosyal ve kültürel hizmet alanları kazandırmak ve bölgemizin muhtelif yerlerinde var olan hizmet tesislerinin bakım ve onarımını tamamlamak</b>
<b>Faaliyet Adı 1.3.8</b>	<b>Hizmet binaları Bakım onarım ihalesi</b>
<b>Sorumlu Harcama Birimi veya Birimleri</b>	<b>FEN İŞLERİ MÜDÜRLÜĞÜ</b>
<b>Açıklamalar:</b>	

Ekonomik Kod		2021
01	Personel Giderleri	
02	SGK Devlet Primi Giderleri	
03	Mal ve Hizmet Alım Giderleri	1.625.000,00
04	Faiz Giderleri	
05	Cari Transferler	
06	Sermaye Giderleri	
07	Sermaye Transferleri	
08	Borç verme	
<b>Toplam Bütçe Kaynak İhtiyacı</b>		<b>1.625.000,00</b>
<b>Bütçe Dışı Kaynak</b>	Döner Sermaye	
	Diğer Yurt İçi	
	Yurt Dışı	
<b>Toplam Bütçe Dışı Kaynak İhtiyacı</b>		<b>0,00</b>
<b>Toplam Kaynak İhtiyacı</b>		<b>1.625.000,00</b>

## PERFORMANS HEDEFİ TABLOSU

İDARE ADI	TEPEBAŞI BELEDİYESİ
-----------	---------------------

AMAÇ	Çağdaş, sağlıklı, estetik, erişilebilir, dinamik, kentsel alanlar oluşturmak.
HEDEF 1.4	Kentimizin tarihi ve kültürel alanlarının tanıtımının yapılmasını sağlamak.

Performans Göstergeleri		2019	2020	2021
PG1.4.1	Yurtiçi ve yurtdışından gelen misafirlerimiz ile mahallelerimizde yaşayan vatandaşlarımız için kültürel geziler düzenlenmesi	4	5	6
<b>Açıklama:</b>				

Faaliyetler		Kaynak İhtiyacı ( 2021 ) ( TL)		
		Bütçe	Bütçe Dışı	Toplam
1	Yurtiçi ve yurtdışından gelen misafirlerimiz ile mahallelerimizde yaşayan vatandaşlarımız için kültürel geziler düzenlenmesi	113.000,00		113.000,00
Genel Toplam		113.000,00	0,00	113.000,00

**FAALİYET MALİYETLERİ TABLOSU**

<b>İDARE ADI</b>	<b>TEPEBAŞI BELEDİYESİ</b>
<b>Hedef 1.4</b>	<b>Kentimizin tarihi ve kültürel alanlarının tanıtımının yapılmasını sağlamak.</b>
<b>Faaliyet Adı 1.4.1</b>	<b>Yurtiçi ve yurtdışından gelen misafirlerimiz ile mahallelerimizde yaşayan vatandaşlarımız için kültürel geziler düzenlenmesi</b>
<b>Sorumlu Harcama Birimi veya Birimleri</b>	<b>KÜLTÜR VE SOSYAL İŞLER MÜDÜRLÜĞÜ</b>
<b>Açıklamalar:</b>	

Ekonomik Kod		2021
01	Personel Giderleri	33.000,00
02	SGK Devlet Primi Giderleri	15.000,00
03	Mal ve Hizmet Alım Giderleri	65.000,00
04	Faiz Giderleri	
05	Cari Transferler	
06	Sermaye Giderleri	
07	Sermaye Transferleri	
08	Borç verme	
Toplam Bütçe Kaynak İhtiyacı		113.000,00
Bütçe Dışı Kaynak	Döner Sermaye	
	Diğer Yurt İçi	
	Yurt Dışı	
Toplam Bütçe Dışı Kaynak İhtiyacı		0,00
Toplam Kaynak İhtiyacı		113.000,00



**PERFORMANS HEDEFİ TABLOSU**

İDARE ADI	TEPEBAŞI BELEDİYESİ
-----------	---------------------

AMAÇ	Çağdaş, sağlıklı, estetik, erişilebilir, dinamik kentsel alanlar oluşturmak.
HEDEF 1.5	Bölgemizde, yaşlıların yaşamını kolaylaştıracak sosyal ortamlar ve kentsel düzenlemelere, sosyal hayata katılımına destek vermeye yönelik yeni binalar yapmak.

Performans Göstergeleri		2019	2020	2021
PG1.5.1	Yaşlı konukevinden yararlanacak birey sayısı (adet)	45	10	12
<b>Açıklama:</b>				
PG1.5.2	Görevli personele hasta bakımı, hijyen vb. konularda belirli aralıklarla eğitimler düzenlenmesi	-	4	4
<b>Açıklama:</b>				
PG1.5.3	Yaşlı konukevi sakinlerine sosyal hayata katılımı sağlayacak etkinlikler düzenlenmesi	3	3	3
<b>Açıklama:</b>				

Faaliyetler	Kaynak İhtiyacı ( 2021 ) ( TL)		
	Bütçe	Bütçe Dışı	Toplam
1 Yaşlı konukevinden yararlanacak birey sayısı (adet)	474.000,00		474.000,00
2 Görevli personele hasta bakımı, hijyen vb. konularda belirli aralıklarla eğitimler düzenlenmesi	5.000,00		5.000,00
3 Yaşlı konukevi sakinlerine sosyal hayata katılımı sağlayacak etkinlikler düzenlenmesi	18.000,00		18.000,00
<b>Genel Toplam</b>	<b>497.000,00</b>	<b>0,00</b>	<b>497.000,00</b>

**FAALİYET MALİYETLERİ TABLOSU**

<b>İDARE ADI</b>	<b>TEPEBAŞI BELEDİYESİ</b>
<b>Hedef 1.5</b>	<b>Bölgemizde, yaşlıların yaşamını kolaylaştıracak sosyal ortamlar ve kentsel düzenlemelere, sosyal hayata katılımına destek vermeye yönelik yeni binalar yapmak</b>
<b>Faaliyet Adı 1.5.1</b>	<b>Yaşlı konukevinden yararlanacak birey sayısı (adet)</b>
<b>Sorumlu Harcama Birimi veya Birimleri</b>	<b>SAĞLIK İŞLERİ MÜDÜRLÜĞÜ</b>
<b>Açıklamalar:</b>	

Ekonomik Kod		2021
01	Personel Giderleri	21.000,00
02	SGK Devlet Primi Giderleri	7.000,00
03	Mal ve Hizmet Alım Giderleri	446.000,00
04	Faiz Giderleri	
05	Cari Transferler	
06	Sermaye Giderleri	
07	Sermaye Transferleri	
08	Borç verme	
<b>Toplam Bütçe Kaynak İhtiyacı</b>		<b>474.000,00</b>
<b>Bütçe Dışı Kaynak</b>	Döner Sermaye	
	Diğer Yurt İçi	
	Yurt Dışı	
<b>Toplam Bütçe Dışı Kaynak İhtiyacı</b>		<b>0,00</b>
<b>Toplam Kaynak İhtiyacı</b>		<b>474.000,00</b>

**FAALİYET MALİYETLERİ TABLOSU**

<b>İDARE ADI</b>	<b>TEPEBAŞI BELEDİYESİ</b>
<b>Hedef 1.5</b>	<b>Bölgemizde, yaşlıların yaşamını kolaylaştıracak sosyal ortamlar ve kentsel düzenlemelere, sosyal hayata katılımına destek vermeye yönelik yeni binalar yapmak</b>
<b>Faaliyet Adı 1.5.2</b>	<b>Görevli personele hasta bakımı, hijyen vb. konularda belirli aralıklarla eğitimler düzenlenmesi</b>
<b>Sorumlu Harcama Birimi veya Birimleri</b>	<b>SAĞLIK İŞLERİ MÜDÜRLÜĞÜ</b>
<b>Açıklamalar:</b>	

Ekonomik Kod		2021
01	Personel Giderleri	3.500,00
02	SGK Devlet Primi Giderleri	1.500,00
03	Mal ve Hizmet Alım Giderleri	
04	Faiz Giderleri	
05	Cari Transferler	
06	Sermaye Giderleri	
07	Sermaye Transferleri	
08	Borç verme	
Toplam Bütçe Kaynak İhtiyacı		5.000,00
Bütçe Dışı Kaynak	Döner Sermaye	
	Diğer Yurt İçi	
	Yurt Dışı	
Toplam Bütçe Dışı Kaynak İhtiyacı		0,00
Toplam Kaynak İhtiyacı		5.000,00

## FAALİYET MALİYETLERİ TABLOSU

İDARE ADI	TEPEBAŞI BELEDİYESİ
Hedef 1.5	<b>Bölgemizde, yaşlıların yaşamını kolaylaştıracak sosyal ortamlar ve kentsel düzenlemelere, sosyal hayata katılımına destek vermeye yönelik yeni binalar yapmak</b>
Faaliyet Adı 1.5.3	<b>Yaşlı konukevi sakinlerine sosyal hayata katılımı sağlayacak etkinlikler düzenlenmesi</b>
Sorumlu Harcama Birimi veya Birimleri	<b>SAĞLIK İŞLERİ MÜDÜRLÜĞÜ</b>
<b>Açıklamalar:</b>	

Ekonomik Kod		2021
01	Personel Giderleri	
02	SGK Devlet Primi Giderleri	
03	Mal ve Hizmet Alım Giderleri	18.000,00
04	Faiz Giderleri	
05	Cari Transferler	
06	Sermaye Giderleri	
07	Sermaye Transferleri	
08	Borç verme	
Toplam Bütçe Kaynak İhtiyacı		18.000,00
Bütçe Dışı Kaynak	Döner Sermaye	
	Diğer Yurt İçi	
	Yurt Dışı	
Toplam Bütçe Dışı Kaynak İhtiyacı		0,00
Toplam Kaynak İhtiyacı		18.000,00

PERFORMANS HEDEFİ TABLOSU

İDARE ADI	TEPEBAŞI BELEDİYESİ
AMAÇ	Çağdaş, sağlıklı, estetik, erişilebilir, dinamik kentsel alanlar oluşturmak.
HEDEF 1.6	Engelli bireylerin sosyal hayata katılımını sağlayan, becerilerini geliştirici, yeteneklerini ön plana çıkarıcı ve faydalanabilecekleri uygulama atölyeleri kurmak.

Performans Göstergeleri		2019	2020	2021
PG1.6.1	Organize sanayi montaj atölyesinden yararlanacak birey sayısı (adet)	15	20	22
<b>Açıklama:</b>				
PG1.6.2	İstihdama yönelik ön imalat ve montaj elemanı eğitimi verilmesi	15	20	22
<b>Açıklama:</b>				
PG1.6.3	Engelli birey ve ailelerine aile içi iletişim, hijyen vb. konularda belirli aralıklarla eğitimler düzenlenmesi	1	2	2
<b>Açıklama:</b>				
PG1.6.4	Engelli birey ve ailelere gereksinim durumunda psikolojik danışmanlık ve rehberlik hizmeti verilmesi	1	2	2
<b>Açıklama:</b>				

Faaliyetler	Kaynak İhtiyacı ( 2021 ) ( TL)		
	Bütçe	Bütçe Dışı	Toplam
1	Organize sanayi montaj atölyesinden yararlanacak birey sayısı (adet)	126.500,00	126.500,00
2	İstihdama yönelik ön imalat ve montaj elemanı eğitimi verilmesi	150.500,00	150.500,00
3	Engelli birey ve ailelerine aile içi iletişim, hijyen vb. konularda belirli aralıklarla eğitimler düzenlenmesi	9.000,00	9.000,00
4	Engelli birey ve ailelere gereksinim durumunda psikolojik danışmanlık ve rehberlik hizmeti verilmesi	9.000,00	9.000,00
Genel Toplam		295.000,00	295.000,00

**FAALİYET MALİYETLERİ TABLOSU**

<b>İDARE ADI</b>	<b>TEPEBAŞI BELEDİYESİ</b>
<b>Hedef 1.6</b>	<b>Engelli bireylerin sosyal hayata katılımını sağlayan, becerilerini geliştirici, yeteneklerini ön plana çıkarıcı ve faydalanabilecekleri uygulama atölyeleri kurmak.</b>
<b>Faaliyet Adı 1.6.1</b>	<b>Organize sanayi montaj atölyesinden yararlanacak birey sayısı (adet)</b>
<b>Sorumlu Harcama Birimi veya Birimleri</b>	<b>SAĞLIK İŞLERİ MÜDÜRLÜĞÜ</b>
<b>Açıklamalar:</b>	

Ekonomik Kod		2021
01	Personel Giderleri	
02	SGK Devlet Primi Giderleri	
03	Mal ve Hizmet Alım Giderleri	126.500,00
04	Faiz Giderleri	
05	Cari Transferler	
06	Sermaye Giderleri	
07	Sermaye Transferleri	
08	Borç verme	
<b>Toplam Bütçe Kaynak İhtiyacı</b>		<b>126.500,00</b>
<b>Bütçe Dışı Kaynak</b>	Döner Sermaye	
	Diğer Yurt İçi	
	Yurt Dışı	
<b>Toplam Bütçe Dışı Kaynak İhtiyacı</b>		<b>0,00</b>
<b>Toplam Kaynak İhtiyacı</b>		<b>126.500,00</b>

## FAALİYET MALİYETLERİ TABLOSU

<b>İDARE ADI</b>	<b>TEPEBAŞI BELEDİYESİ</b>
<b>Hedef 1.6</b>	<b>Engelli bireylerin sosyal hayata katılımını sağlayan, becerilerini geliştirici, yeteneklerini ön plana çıkarıcı ve faydalanabilecekleri uygulama atölyeleri kurmak.</b>
<b>Faaliyet Adı 1.6.2</b>	<b>İstihdama yönelik ön imalat ve montaj elemanı eğitimi verilmesi</b>
<b>Sorumlu Harcama Birimi veya Birimleri</b>	<b>SAĞLIK İŞLERİ MÜDÜRLÜĞÜ</b>
<b>Açıklamalar:</b>	

Ekonomik Kod		2021
01	Personel Giderleri	
02	SGK Devlet Primi Giderleri	
03	Mal ve Hizmet Alım Giderleri	150.500,00
04	Faiz Giderleri	
05	Cari Transferler	
06	Sermaye Giderleri	
07	Sermaye Transferleri	
08	Borç verme	
Toplam Bütçe Kaynak İhtiyacı		150.500,00
Bütçe Dışı Kaynak	Döner Sermaye	
	Diğer Yurt İçi	
	Yurt Dışı	
Toplam Bütçe Dışı Kaynak İhtiyacı		0,00
Toplam Kaynak İhtiyacı		150.500,00

**FAALİYET MALİYETLERİ TABLOSU**

<b>İDARE ADI</b>	<b>TEPEBAŞI BELEDİYESİ</b>
<b>Hedef 1.6</b>	<b>Engelli bireylerin sosyal hayata katılımını sağlayan, becerilerini geliştirici, yeteneklerini ön plana çıkarıcı ve faydalanabilecekleri uygulama atölyeleri kurmak.</b>
<b>Faaliyet Adı 1.6.3</b>	<b>Engelli birey ve ailelerine aile içi iletişim, hijyen vb. konularda belirli aralıklarla eğitimler düzenlenmesi</b>
<b>Sorumlu Harcama Birimi veya Birimleri</b>	<b>SAĞLIK İŞLERİ MÜDÜRLÜĞÜ</b>
<b>Açıklamalar:</b>	

Ekonomik Kod		2021
01	Personel Giderleri	2.500,00
02	SGK Devlet Primi Giderleri	1.000,00
03	Mal ve Hizmet Alım Giderleri	5.500,00
04	Faiz Giderleri	
05	Cari Transferler	
06	Sermaye Giderleri	
07	Sermaye Transferleri	
08	Borç verme	
Toplam Bütçe Kaynak İhtiyacı		9.000,00
Bütçe Dışı Kaynak	Döner Sermaye	
	Diğer Yurt İçi	
	Yurt Dışı	
Toplam Bütçe Dışı Kaynak İhtiyacı		0,00
Toplam Kaynak İhtiyacı		9.000,00



**FAALİYET MALİYETLERİ TABLOSU**

<b>İDARE ADI</b>	<b>TEPEBAŞI BELEDİYESİ</b>
<b>Hedef 1.6</b>	<b>Engelli bireylerin sosyal hayata katılımını sağlayan, becerilerini geliştirici, yeteneklerini ön plana çıkarıcı ve faydalanabilecekleri uygulama atölyeleri kurmak.</b>
<b>Faaliyet Adı 1.6.4</b>	<b>Engelli birey ve ailelere gereksinim durumunda psikolojik danışmanlık ve rehberlik hizmeti verilmesi</b>
<b>Sorumlu Harcama Birimi veya Birimleri</b>	<b>SAĞLIK İŞLERİ MÜDÜRLÜĞÜ</b>
<b>Açıklamalar:</b>	

Ekonomik Kod		2021
01	Personel Giderleri	2.500,00
02	SGK Devlet Primi Giderleri	1.000,00
03	Mal ve Hizmet Alım Giderleri	5.500,00
04	Faiz Giderleri	
05	Cari Transferler	
06	Sermaye Giderleri	
07	Sermaye Transferleri	
08	Borç verme	
Toplam Bütçe Kaynak İhtiyacı		9.000,00
Bütçe Dışı Kaynak	Döner Sermaye	
	Diğer Yurt İçi	
	Yurt Dışı	
Toplam Bütçe Dışı Kaynak İhtiyacı		0,00
Toplam Kaynak İhtiyacı		9.000,00

## PERFORMANS HEDEFİ TABLOSU

İDARE ADI	TEPEBAŞI BELEDİYESİ
-----------	---------------------

AMAÇ	Çağdaş, sağlıklı, estetik, erişilebilir, dinamik kentsel alanlar oluşturmak.
HEDEF 1.7	Özel bakım yaşlısı (Alzheimer) hastaların ve ailelerinin yaşamını kolaylaştıracak sosyal ortamlar ve kentsel düzenlemeler oluşturarak tedavi ve bakım sürecinde rol almak, sosyal hayata katılımlarına destek vermek

Performans Göstergeleri		2019	2020	2021
PG1.7.1	Özel bakım yaşlısı (Alzheimer) konukevinden yararlanacak birey sayısı(adet)	10	20	20
PG1.7.2	Görevli personele hasta bakımı, hijyen vb. konularda belirli aralıklarla eğitimler düzenlenmesi	2	6	6
PG1.7.3	Özel bakım yaşlısı ailelerine psikolojik destek amacıyla toplantı düzenlenmesi	1	1	1
PG1.7.4	Alzheimer hastalarının fizyoterapi merkezinden faydalanması	5	10	10

Faaliyetler	Kaynak İhtiyacı ( 2021 ) ( TL)			
	Bütçe	Bütçe Dışı	Toplam	
1	Özel bakım yaşlısı (Alzheimer) konukevinden yararlanacak birey sayısı(adet)	1.003.000,00		1.003.000,00
2	Görevli personele hasta bakımı, hijyen vb. konularda belirli aralıklarla eğitimler düzenlenmesi	7.000,00		7.000,00
3	Özel bakım yaşlısı ailelerine psikolojik destek amacıyla toplantı düzenlenmesi	1.000,00		1.000,00
4	Alzheimer hastalarının fizyoterapi merkezinden faydalanması	7.000,00		7.000,00
Genel Toplam		1.018.000,00	0,00	1.018.000,00

**FAALİYET MALİYETLERİ TABLOSU**

<b>İDARE ADI</b>	<b>TEPEBAŞI BELEDİYESİ</b>
<b>Hedef 1.7</b>	<b>Özel bakım yaşlısı (Alzheimer) hastaların ve ailelerinin yaşamını kolaylaştıracak sosyal ortamlar ve kentsel düzenlemeler oluşturarak tedavi ve bakım sürecinde rol almak, sosyal hayata katılımlarına destek vermek.</b>
<b>Faaliyet Adı 1.7.1</b>	<b>Özel bakım yaşlısı (alzheimer) konukeviden yararlanacak birey sayısı(adet)</b>
<b>Sorumlu Harcama Birimi veya Birimleri</b>	<b>SAĞLIK İŞLERİ MÜDÜRLÜĞÜ</b>
<b>Açıklamalar:</b>	

Ekonomik Kod		2021
01	Personel Giderleri	15.000,00
02	SGK Devlet Primi Giderleri	4.500,00
03	Mal ve Hizmet Alım Giderleri	983.500,00
04	Faiz Giderleri	
05	Cari Transferler	
06	Sermaye Giderleri	
07	Sermaye Transferleri	
08	Borç verme	
Toplam Bütçe Kaynak İhtiyacı		1.003.000,00
Bütçe Dışı Kaynak	Döner Sermaye	
	Diğer Yurt İçi	
	Yurt Dışı	
Toplam Bütçe Dışı Kaynak İhtiyacı		0,00
Toplam Kaynak İhtiyacı		1.003.000,00

**FAALİYET MALİYETLERİ TABLOSU**

<b>İDARE ADI</b>	<b>TEPEBAŞI BELEDİYESİ</b>
<b>Hedef 1.7</b>	<b>Özel bakım yaşlısı (Alzheimer) hastaların ve ailelerinin yaşamını kolaylaştıracak sosyal ortamlar ve kentsel düzenlemeler oluşturarak tedavi ve bakım sürecinde rol almak, sosyal hayata katılımlarına destek vermek.</b>
<b>Faaliyet Adı 1.7.2</b>	<b>Görevli personele hasta bakımı, hijyen vb. konularda belirli aralıklarla eğitimler düzenlenmesi</b>
<b>Sorumlu Harcama Birimi veya Birimleri</b>	<b>SAĞLIK İŞLERİ MÜDÜRLÜĞÜ</b>
<b>Açıklamalar:</b>	

Ekonomik Kod		2021
01	Personel Giderleri	5.500,00
02	SGK Devlet Primi Giderleri	1.500,00
03	Mal ve Hizmet Alım Giderleri	
04	Faiz Giderleri	
05	Cari Transferler	
06	Sermaye Giderleri	
07	Sermaye Transferleri	
08	Borç verme	
Toplam Bütçe Kaynak İhtiyacı		7.000,00
Bütçe Dışı Kaynak	Döner Sermaye	
	Diğer Yurt İçi	
	Yurt Dışı	
Toplam Bütçe Dışı Kaynak İhtiyacı		0,00
Toplam Kaynak İhtiyacı		7.000,00

**FAALİYET MALİYETLERİ TABLOSU**

<b>İDARE ADI</b>	<b>TEPEBAŞI BELEDİYESİ</b>
<b>Hedef 1.7</b>	<b>Özel bakım yaşlısı (Alzheimer) hastaların ve ailelerinin yaşamını kolaylaştıracak sosyal ortamlar ve kentsel düzenlemeler oluşturarak tedavi ve bakım sürecinde rol almak, sosyal hayata katılımlarına destek vermek.</b>
<b>Faaliyet Adı 1.7.3</b>	<b>Özel bakım yaşlısı ailelerine psikolojik destek amacıyla toplantı düzenlenmesi</b>
<b>Sorumlu Harcama Birimi veya Birimleri</b>	<b>SAĞLIK İŞLERİ MÜDÜRLÜĞÜ</b>
<b>Açıklamalar:</b>	

Ekonomik Kod		2021
01	Personel Giderleri	800,00
02	SGK Devlet Primi Giderleri	200,00
03	Mal ve Hizmet Alım Giderleri	
04	Faiz Giderleri	
05	Cari Transferler	
06	Sermaye Giderleri	
07	Sermaye Transferleri	
08	Borç verme	
Toplam Bütçe Kaynak İhtiyacı		1.000,00
Bütçe Dışı Kaynak	Döner Sermaye	
	Diğer Yurt İçi	
	Yurt Dışı	
Toplam Bütçe Dışı Kaynak İhtiyacı		0,00
Toplam Kaynak İhtiyacı		1.000,00

**FAALİYET MALİYETLERİ TABLOSU**

<b>İDARE ADI</b>	<b>TEPEBAŞI BELEDİYESİ</b>
<b>Hedef 1.7</b>	<b>Özel bakım yaşlısı (Alzheimer) hastaların ve ailelerinin yaşamını kolaylaştıracak sosyal ortamlar ve kentsel düzenlemeler oluşturarak tedavi ve bakım sürecinde rol almak, sosyal hayata katılımlarına destek vermek.</b>
<b>Faaliyet Adı 1.7.4</b>	<b>Alzheimer hastalarının fizyoterapi merkezinden faydalanması</b>
<b>Sorumlu Harcama Birimi veya Birimleri</b>	<b>SAĞLIK İŞLERİ MÜDÜRLÜĞÜ</b>
<b>Açıklamalar:</b>	

Ekonomik Kod		2021
01	Personel Giderleri	5.500,00
02	SGK Devlet Primi Giderleri	1.500,00
03	Mal ve Hizmet Alım Giderleri	
04	Faiz Giderleri	
05	Cari Transferler	
06	Sermaye Giderleri	
07	Sermaye Transferleri	
08	Borç verme	
<b>Toplam Bütçe Kaynak İhtiyacı</b>		<b>7.000,00</b>
<b>Bütçe Dışı Kaynak</b>	Döner Sermaye	
	Diğer Yurt İçi	
	Yurt Dışı	
<b>Toplam Bütçe Dışı Kaynak İhtiyacı</b>		<b>0,00</b>
<b>Toplam Kaynak İhtiyacı</b>		<b>7.000,00</b>

## PERFORMANS HEDEFİ TABLOSU

İDARE ADI	TEPEBAŞI BELEDİYESİ
-----------	---------------------

AMAÇ	Çağdaş, sağlıklı, estetik, erişilebilir, dinamik kentsel alanlar oluşturmak.
HEDEF 1.8	Bölgemizde ihtiyaç sahibi vatandaşların, ihtiyaçları doğrultusunda gerekli desteğin verilmesi, yaşam kalitelerinin artırılması ve sosyal yaşama katılımlarını sağlamak.

Performans Göstergeleri		2019	2020	2021
PG1.8.1	TEBEV evde bakım hizmetlerinden yararlanacak birey sayısı	300	305	310

**Açıklama:**

Faaliyetler		Kaynak İhtiyacı ( 2021 ) ( TL)		
		Bütçe	Bütçe Dışı	Toplam
1	TEBEV evde bakım hizmetlerinden yararlanacak birey sayısı	651.000,00		651.000,00
Genel Toplam		651.000,00	0,00	651.000,00

**FAALİYET MALİYETLERİ TABLOSU**

<b>İDARE ADI</b>	<b>TEPEBAŞI BELEDİYESİ</b>
<b>Hedef 1.8</b>	<b>Bölgemizde ihtiyaç sahibi vatandaşların, ihtiyaçları doğrultusunda gerekli desteğin verilmesi, yaşam kalitelerinin artırılması ve sosyal yaşama katılımlarını sağlamak.</b>
<b>Faaliyet Adı 1.8.1</b>	<b>TEBEV evde bakım hizmetlerinden yararlanacak birey sayısı</b>
<b>Sorumlu Harcama Birimi veya Birimleri</b>	<b>SAĞLIK İŞLERİ MÜDÜRLÜĞÜ</b>
<b>Açıklamalar:</b>	

Ekonomik Kod		2021
01	Personel Giderleri	138.000,00
02	SGK Devlet Primi Giderleri	57.500,00
03	Mal ve Hizmet Alım Giderleri	455.500,00
04	Faiz Giderleri	
05	Cari Transferler	
06	Sermaye Giderleri	
07	Sermaye Transferleri	
08	Borç verme	
<b>Toplam Bütçe Kaynak İhtiyacı</b>		<b>651.000,00</b>
<b>Bütçe Dışı Kaynak</b>	Döner Sermaye	
	Diğer Yurt İçi	
	Yurt Dışı	
<b>Toplam Bütçe Dışı Kaynak İhtiyacı</b>		<b>0,00</b>
<b>Toplam Kaynak İhtiyacı</b>		<b>651.000,00</b>



## PERFORMANS HEDEFİ TABLOSU

İDARE ADI	TEPEBAŞI BELEDİYESİ
-----------	---------------------

AMAÇ	Çağdaş, sağlıklı, estetik, erişilebilir, dinamik kentsel alanlar oluşturmak.
HEDEF 1.9	Koruyucu hekimlik hizmeti kapsamında kırsal mahallelerde yaş sınırı olmaksızın ağız ve diş sağlığı klinik hizmetlerini vermek

Performans Göstergeleri		2019	2020	2021
PG1.9.1	Ağız ve diş sağlığı kliniğinden yararlanacak kişi sayısı (adet)	200	400	400
<b>Açıklama:</b>				
PG1.9.2	Belde halkına yönelik eğitimler düzenlenmesi	1	2	2
<b>Açıklama:</b>				

Faaliyetler		Kaynak İhtiyacı ( 2021 ) ( TL)		
		Bütçe	Bütçe Dışı	Toplam
1	Ağız ve diş sağlığı kliniğinden yararlanacak kişi sayısı (adet)	65.500,00		65.500,00
2	Belde halkına yönelik eğitimler düzenlenmesi	3.500,00		3.500,00
Genel Toplam		69.000,00	0,00	69.000,00

**FAALİYET MALİYETLERİ TABLOSU**

<b>İDARE ADI</b>	<b>TEPEBAŞI BELEDİYESİ</b>
<b>Hedef 1.9</b>	<b>Koruyucu hekimlik hizmeti kapsamında kırsal mahallelerde yaş sınırı olmaksızın ağız ve diş sağlığı klinik hizmetlerini vermek.</b>
<b>Faaliyet Adı 1.9.1</b>	<b>Ağız ve diş sağlığı kliniğinden yararlanacak kişi sayısı (adet)</b>
<b>Sorumlu Harcama Birimi veya Birimleri</b>	<b>SAĞLIK İŞLERİ MÜDÜRLÜĞÜ</b>
<b>Açıklamalar:</b>	

Ekonomik Kod		2021
01	Personel Giderleri	13.000,00
02	SGK Devlet Primi Giderleri	4.500,00
03	Mal ve Hizmet Alım Giderleri	48.000,00
04	Faiz Giderleri	
05	Cari Transferler	
06	Sermaye Giderleri	
07	Sermaye Transferleri	
08	Borç verme	
Toplam Bütçe Kaynak İhtiyacı		65.500,00
Bütçe Dışı Kaynak	Döner Sermaye	
	Diğer Yurt İçi	
	Yurt Dışı	
Toplam Bütçe Dışı Kaynak İhtiyacı		0,00
Toplam Kaynak İhtiyacı		65.500,00

**FAALİYET MALİYETLERİ TABLOSU**

<b>İDARE ADI</b>	<b>TEPEBAŞI BELEDİYESİ</b>
<b>Hedef 1.9</b>	<b>Koruyucu hekimlik hizmeti kapsamında kırsal mahallelerde yaş sınırı olmaksızın ağız ve diş sağlığı klinik hizmetlerini vermek.</b>
<b>Faaliyet Adı 1.9.2</b>	<b>Belde halkına yönelik eğitimler düzenlenmesi</b>
<b>Sorumlu Harcama Birimi veya Birimleri</b>	<b>SAĞLIK İŞLERİ MÜDÜRLÜĞÜ</b>
<b>Açıklamalar:</b>	

Ekonomik Kod		2021
01	Personel Giderleri	2.500,00
02	SGK Devlet Primi Giderleri	1.000,00
03	Mal ve Hizmet Alım Giderleri	
04	Faiz Giderleri	
05	Cari Transferler	
06	Sermaye Giderleri	
07	Sermaye Transferleri	
08	Borç verme	
<b>Toplam Bütçe Kaynak İhtiyacı</b>		<b>3.500,00</b>
<b>Bütçe Dışı Kaynak</b>	Döner Sermaye	
	Diğer Yurt İçi	
	Yurt Dışı	
<b>Toplam Bütçe Dışı Kaynak İhtiyacı</b>		<b>0,00</b>
<b>Toplam Kaynak İhtiyacı</b>		<b>3.500,00</b>

## PERFORMANS HEDEFİ TABLOSU

İDARE ADI	TEPEBAŞI BELEDİYESİ
-----------	---------------------

AMAÇ	Çağdaş, sağlıklı, estetik, erişilebilir, dinamik kentsel alanlar oluşturmak.
HEDEF 1.10	Belediye çalışanlarının sağlığının korunması ve çalışma ortamını gözetmek.

Performans Göstergeleri		2019	2020	2021
PG1.10.1	İşe giriş ve periyodik muayenelerinin yapılması	%100	% 100	% 100
<b>Açıklama:</b>				
PG1.10.2	Personele iş sağlığı eğitimlerinin verilmesi	2	4	4
<b>Açıklama:</b>				
PG1.10.3	Belediye saha, ortak alan ve hijyen denetimlerinin yapılması	1	2	2
<b>Açıklama:</b>				

Faaliyetler		Kaynak İhtiyacı ( 2021 ) ( TL)		
		Bütçe	Bütçe Dışı	Toplam
1	İşe giriş ve periyodik muayenelerinin yapılması	52.000,00		52.000,00
2	Personele iş sağlığı eğitimlerinin verilmesi	16.000,00		16.000,00
3	Belediye saha, ortak alan ve hijyen denetimlerinin yapılması	11.000,00		11.000,00
Genel Toplam		79.000,00	0,00	79.000,00

**FAALİYET MALİYETLERİ TABLOSU**

<b>İDARE ADI</b>	<b>TEPEBAŞI BELEDİYESİ</b>
<b>Hedef 1.10</b>	<b>Belediye çalışanlarının sağlığının korunması ve çalışma ortamını gözetmek.</b>
<b>Faaliyet Adı 1.10.1</b>	<b>İşe giriş ve periyodik muayenelerinin yapılması</b>
<b>Sorumlu Harcama Birimi veya Birimleri</b>	<b>SAĞLIK İŞLERİ MÜDÜRLÜĞÜ</b>
<b>Açıklamalar:</b>	

Ekonomik Kod		2021
01	Personel Giderleri	17.000,00
02	SGK Devlet Primi Giderleri	5.500,00
03	Mal ve Hizmet Alım Giderleri	29.500,00
04	Faiz Giderleri	
05	Cari Transferler	
06	Sermaye Giderleri	
07	Sermaye Transferleri	
08	Borç verme	
Toplam Bütçe Kaynak İhtiyacı		52.000,00
Bütçe Dışı Kaynak	Döner Sermaye	
	Diğer Yurt İçi	
	Yurt Dışı	
Toplam Bütçe Dışı Kaynak İhtiyacı		0,00
Toplam Kaynak İhtiyacı		52.000,00

**FAALİYET MALİYETLERİ TABLOSU**

<b>İDARE ADI</b>	<b>TEPEBAŞI BELEDİYESİ</b>
<b>Hedef 1.10</b>	<b>Belediye çalışanlarının sağlığının korunması ve çalışma ortamını gözetmek.</b>
<b>Faaliyet Adı 1.10.2</b>	<b>Personele iş sağlığı eğitimlerinin verilmesi</b>
<b>Sorumlu Harcama Birimi veya Birimleri</b>	<b>SAĞLIK İŞLERİ MÜDÜRLÜĞÜ</b>
<b>Açıklamalar:</b>	

Ekonomik Kod		2021
01	Personel Giderleri	3.500,00
02	SGK Devlet Primi Giderleri	1.000,00
03	Mal ve Hizmet Alım Giderleri	11.500,00
04	Faiz Giderleri	
05	Cari Transferler	
06	Sermaye Giderleri	
07	Sermaye Transferleri	
08	Borç verme	
Toplam Bütçe Kaynak İhtiyacı		16.000,00
Bütçe Dışı Kaynak	Döner Sermaye	
	Diğer Yurt İçi	
	Yurt Dışı	
Toplam Bütçe Dışı Kaynak İhtiyacı		0,00
Toplam Kaynak İhtiyacı		16.000,00

**FAALİYET MALİYETLERİ TABLOSU**

<b>İDARE ADI</b>	<b>TEPEBAŞI BELEDİYESİ</b>
<b>Hedef 1.10</b>	<b>Belediye çalışanlarının sağlığının korunması ve çalışma ortamını gözetmek.</b>
<b>Faaliyet Adı 1.10.3</b>	<b>Belediye saha, ortak alan ve hijyen denetimlerinin yapılması</b>
<b>Sorumlu Harcama Birimi veya Birimleri</b>	<b>SAĞLIK İŞLERİ MÜDÜRLÜĞÜ</b>
<b>Açıklamalar:</b>	

Ekonomik Kod		2021
01	Personel Giderleri	4.000,00
02	SGK Devlet Primi Giderleri	1.500,00
03	Mal ve Hizmet Alım Giderleri	5.500,00
04	Faiz Giderleri	
05	Cari Transferler	
06	Sermaye Giderleri	
07	Sermaye Transferleri	
08	Borç verme	
<b>Toplam Bütçe Kaynak İhtiyacı</b>		<b>11.000,00</b>
<b>Bütçe Dışı Kaynak</b>	Döner Sermaye	
	Diğer Yurt İçi	
	Yurt Dışı	
<b>Toplam Bütçe Dışı Kaynak İhtiyacı</b>		<b>0,00</b>
<b>Toplam Kaynak İhtiyacı</b>		<b>11.000,00</b>

## PERFORMANS HEDEFİ TABLOSU

İDARE ADI	TEPEBAŞI BELEDİYESİ
AMAÇ	Çağdaş, sağlıklı, estetik, erişilebilir, dinamik kentsel alanlar oluşturmak.
HEDEF 1.11	Mahallerimize etkin, çağdaş, sağlıklı temizlik hizmetleri sunmak için bilinçlendirme çalışmalarının yaygınlaştırmak.

Performans Göstergeleri		2019	2020	2021
1	Bilgilendirme yapılacak mahallelerde çalışmalar yapılması (Bilgilendirme yapılacak mahalle sayısı)	4	4	4
<b>Açıklama:</b>				

Faaliyetler		Kaynak İhtiyacı ( 2021 ) ( TL)		
		Bütçe	Bütçe Dışı	Toplam
1	Bilgilendirme yapılacak mahallelerde çalışmalar yapılması (Bilgilendirme yapılacak mahalle sayısı)	102.000,00		102.000,00
Genel Toplam		102.000,00	0,00	102.000,00



**FAALİYET MALİYETLERİ TABLOSU**

<b>İDARE ADI</b>	<b>TEPEBAŞI BELEDİYESİ</b>
<b>Hedef 1.11</b>	<b>Mahallerimize etkin, çağdaş, sağlıklı temizlik hizmetleri sunmak için bilinçlendirme çalışmalarının yaygınlaştırmak.</b>
<b>Faaliyet Adı 1.11.1</b>	<b>Bilgilendirme yapılacak mahallelerde çalışmalar yapılması (Bilgilendirme yapılacak mahalle sayısı)</b>
<b>Sorumlu Harcama Birimi veya Birimleri</b>	<b>TEMİZLİK İŞLERİ MÜDÜRLÜĞÜ</b>
<b>Açıklamalar:</b>	

Ekonomik Kod		2021
01	Personel Giderleri	80.000,00
02	SGK Devlet Primi Giderleri	12.000,00
03	Mal ve Hizmet Alım Giderleri	10.000,00
04	Faiz Giderleri	
05	Cari Transferler	
06	Sermaye Giderleri	
07	Sermaye Transferleri	
08	Borç verme	
Toplam Bütçe Kaynak İhtiyacı		102.000,00
Bütçe Dışı Kaynak	Döner Sermaye	
	Diğer Yurt İçi	
	Yurt Dışı	
Toplam Bütçe Dışı Kaynak İhtiyacı		0,00
Toplam Kaynak İhtiyacı		102.000,00

**PERFORMANS HEDEFİ TABLOSU**

İDARE ADI	TEPEBAŞI BELEDİYESİ
-----------	---------------------

AMAÇ	Çağdaş, sağlıklı, estetik, erişilebilir, dinamik kentsel alanlar oluşturmak.
HEDEF 1.12	Kentsel analizler üretmek ve sürdürülebilir hale getirmek.

Performans Göstergeleri		2019	2020	2021
PG1.12.1	Fiziki analizlerin yapılması	40%	12%	12%
<b>Açıklama:</b>				
PG1.12.2	Yerleşim alanlarına ilişkin analizlerin yapılması	35%	13%	13%
<b>Açıklama:</b>				
PG1.12.3	Sosyo-demografik analizlerin yapılması	-	20%	20%
<b>Açıklama:</b>				

Faaliyetler	Kaynak İhtiyacı ( 2021 ) ( TL)			
	Bütçe	Bütçe Dışı	Toplam	
1	Fiziki analizlerin yapılması	34.500,00		34.500,00
2	Yerleşim alanlarına ilişkin analizlerin yapılması	37.500,00		37.500,00
3	Sosyo-demografik analizlerin yapılması	56.000,00		56.000,00
Genel Toplam		128.000,00	0,00	128.000,00

**FAALİYET MALİYETLERİ TABLOSU**

<b>İDARE ADI</b>	<b>TEPEBAŞI BELEDİYESİ</b>
<b>Hedef 1.12</b>	<b>Kentsel analizler üretmek ve sürdürülebilir hale getirmek.</b>
<b>Faaliyet Adı 1.12.1</b>	<b>Fiziki analizlerin yapılması</b>
<b>Sorumlu Harcama Birimi veya Birimleri</b>	<b>İMAR VE ŞEHİRCİLİK MÜDÜRLÜĞÜ</b>
<b>Açıklamalar:</b>	

Ekonomik Kod		2021
01	Personel Giderleri	21.000,00
02	SGK Devlet Primi Giderleri	5.000,00
03	Mal ve Hizmet Alım Giderleri	8.500,00
04	Faiz Giderleri	
05	Cari Transferler	
06	Sermaye Giderleri	
07	Sermaye Transferleri	
08	Borç verme	
Toplam Bütçe Kaynak İhtiyacı		34.500,00
Bütçe Dışı Kaynak	Döner Sermaye	
	Diğer Yurt İçi	
	Yurt Dışı	
Toplam Bütçe Dışı Kaynak İhtiyacı		0,00
Toplam Kaynak İhtiyacı		34.500,00

**FAALİYET MALİYETLERİ TABLOSU**

<b>İDARE ADI</b>	<b>TEPEBAŞI BELEDİYESİ</b>
<b>Hedef 1.12</b>	<b>Kentsel analizler üretmek ve sürdürülebilir hale getirmek.</b>
<b>Faaliyet Adı 1.12.2</b>	<b>Yerleşim alanlarına ilişkin analizlerin yapılması</b>
<b>Sorumlu Harcama Birimi veya Birimleri</b>	<b>İMAR VE ŞEHİRCİLİK MÜDÜRLÜĞÜ</b>
<b>Açıklamalar:</b>	

Ekonomik Kod		2021
01	Personel Giderleri	22.500,00
02	SGK Devlet Primi Giderleri	5.500,00
03	Mal ve Hizmet Alım Giderleri	9.500,00
04	Faiz Giderleri	
05	Cari Transferler	
06	Sermaye Giderleri	
07	Sermaye Transferleri	
08	Borç verme	
Toplam Bütçe Kaynak İhtiyacı		37.500,00
Bütçe Dışı Kaynak	Döner Sermaye	
	Diğer Yurt İçi	
	Yurt Dışı	
Toplam Bütçe Dışı Kaynak İhtiyacı		0,00
Toplam Kaynak İhtiyacı		37.500,00

**FAALİYET MALİYETLERİ TABLOSU**

<b>İDARE ADI</b>	<b>TEPEBAŞI BELEDİYESİ</b>
<b>Hedef 1.12</b>	<b>Kentsel analizler üretmek ve sürdürülebilir hale getirmek.</b>
<b>Faaliyet Adı 1.12.3</b>	<b>Sosyo-demografik analizlerin yapılması</b>
<b>Sorumlu Harcama Birimi veya Birimleri</b>	<b>İMAR VE ŞEHİRCİLİK MÜDÜRLÜĞÜ</b>
<b>Açıklamalar:</b>	

Ekonomik Kod		2021
01	Personel Giderleri	34.000,00
02	SGK Devlet Primi Giderleri	8.000,00
03	Mal ve Hizmet Alım Giderleri	14.000,00
04	Faiz Giderleri	
05	Cari Transferler	
06	Sermaye Giderleri	
07	Sermaye Transferleri	
08	Borç verme	
Toplam Bütçe Kaynak İhtiyacı		56.000,00
Bütçe Dışı Kaynak	Döner Sermaye	
	Diğer Yurt İçi	
	Yurt Dışı	
Toplam Bütçe Dışı Kaynak İhtiyacı		0,00
Toplam Kaynak İhtiyacı		56.000,00

**PERFORMANS HEDEFİ TABLOSU**

İDARE ADI	TEPEBAŞI BELEDİYESİ
-----------	---------------------

AMAÇ	Çağdaş, sağlıklı, estetik, erişilebilir, dinamik kentsel alanlar oluşturmak.
HEDEF 1.13	İmar ve Şehircilik Müdürlüğü'nün etkin, verimli ve hızlı hizmet vermesi için yeni ve katılımcı metodları geliştirmek.

STRATEJİ 1.13.1	Kurum kültürünün geliştirilmesi ve sağlamlaştırılması için çalışanlarımızın fikirlerini almak, projeler üretmek ve kurum içi süreç iyileştirmek için toplantılar düzenlemek
<b>Açıklamalar:</b>	

Performans Göstergeleri		2019	2020	2021
PG1.13.1	İlgili meslek odaları ile toplantılar yapılması	-	20%	20%
<b>Açıklama:</b>				
PG1.13.2	Toplumsal bilinçlendirme çalışmalarının yapılması (Konut ve yerleşmelerin nitelik-standart ve mevzuata uyumu)	66,5%	7%	7%
<b>Açıklama:</b>				
PG1.13.3	Anket çalışmalarının yapılması	-	20%	20%
<b>Açıklama:</b>				

Faaliyetler		Kaynak İhtiyacı ( 2021 ) ( TL)		
		Bütçe	Bütçe Dışı	Toplam
1	Çalışan memnuniyeti anketi yapmak	20.000,00		20.000,00
2	Birim sorumluları ile süreç iyileştirme toplantıları yapmak	6.000,00		6.000,00
3	Anket çalışmalarının yapılması	20.000,00		20.000,00
Genel Toplam		46.000,00	0,00	46.000,00

**FAALİYET MALİYETLERİ TABLOSU**

<b>İDARE ADI</b>	<b>TEPEBAŞI BELEDİYESİ</b>
<b>Hedef 1.13</b>	<b>İmar ve Şehircilik Müdürlüğü'nün etkin, verimli ve hızlı hizmet vermesi için yeni ve katılımcı metodları geliştirmek.</b>
<b>Faaliyet Adı 1.13.1</b>	<b>İlgili meslek odaları ile toplantılar yapılması</b>
<b>Sorumlu Harcama Birimi veya Birimleri</b>	<b>İMAR VE ŞEHİRCİLİK MÜDÜRLÜĞÜ</b>
<b>Açıklamalar:</b>	

Ekonomik Kod		2021
01	Personel Giderleri	14.000,00
02	SGK Devlet Primi Giderleri	3.500,00
03	Mal ve Hizmet Alım Giderleri	2.500,00
04	Faiz Giderleri	
05	Cari Transferler	
06	Sermaye Giderleri	
07	Sermaye Transferleri	
08	Borç verme	
<b>Toplam Bütçe Kaynak İhtiyacı</b>		<b>20.000,00</b>
<b>Bütçe Dışı Kaynak</b>	Döner Sermaye	
	Diğer Yurt İçi	
	Yurt Dışı	
<b>Toplam Bütçe Dışı Kaynak İhtiyacı</b>		<b>0,00</b>
<b>Toplam Kaynak İhtiyacı</b>		<b>20.000,00</b>

**FAALİYET MALİYETLERİ TABLOSU**

<b>İDARE ADI</b>	<b>TEPEBAŞI BELEDİYESİ</b>
<b>Hedef 1.13</b>	<b>İmar ve Şehircilik Müdürlüğü'nün etkin, verimli ve hızlı hizmet vermesi için yeni ve katılımcı metodları geliştirmek.</b>
<b>Faaliyet Adı 1.13.2</b>	<b>Toplumsal bilinçlendirme çalışmalarının yapılması (Konut ve yerleşmelerin nitelik-standart ve mevzuata uyumu)</b>
<b>Sorumlu Harcama Birimi veya Birimleri</b>	<b>İMAR VE ŞEHİRCİLİK MÜDÜRLÜĞÜ</b>
<b>Açıklamalar:</b>	

Ekonomik Kod		2021
01	Personel Giderleri	4.000,00
02	SGK Devlet Primi Giderleri	1.000,00
03	Mal ve Hizmet Alım Giderleri	1.000,00
04	Faiz Giderleri	
05	Cari Transferler	
06	Sermaye Giderleri	
07	Sermaye Transferleri	
08	Borç verme	
Toplam Bütçe Kaynak İhtiyacı		6.000,00
Bütçe Dışı Kaynak	Döner Sermaye	
	Diğer Yurt İçi	
	Yurt Dışı	
Toplam Bütçe Dışı Kaynak İhtiyacı		0,00
Toplam Kaynak İhtiyacı		



**FAALİYET MALİYETLERİ TABLOSU**

<b>İDARE ADI</b>	<b>TEPEBAŞI BELEDİYESİ</b>
<b>Hedef 1.13</b>	<b>İmar ve Şehircilik Müdürlüğü'nün etkin, verimli ve hızlı hizmet vermesi için yeni ve katılımcı metodları geliştirmek.</b>
<b>Faaliyet Adı 1.13.3</b>	<b>Anket çalışmalarının yapılması</b>
<b>Sorumlu Harcama Birimi veya Birimleri</b>	<b>İMAR VE ŞEHİRCİLİK MÜDÜRLÜĞÜ</b>
<b>Açıklamalar:</b>	

Ekonomik Kod		2021
01	Personel Giderleri	14.000,00
02	SGK Devlet Primi Giderleri	3.500,00
03	Mal ve Hizmet Alım Giderleri	2.500,00
04	Faiz Giderleri	
05	Cari Transferler	
06	Sermaye Giderleri	
07	Sermaye Transferleri	
08	Borç verme	
<b>Toplam Bütçe Kaynak İhtiyacı</b>		<b>20.000,00</b>
<b>Bütçe Dışı Kaynak</b>	Döner Sermaye	
	Diğer Yurt İçi	
	Yurt Dışı	
<b>Toplam Bütçe Dışı Kaynak İhtiyacı</b>		<b>0,00</b>
<b>Toplam Kaynak İhtiyacı</b>		<b>20.000,00</b>

**PERFORMANS HEDEFİ TABLOSU**

İDARE ADI	TEPEBAŞI BELEDİYESİ
-----------	---------------------

AMAÇ	Çağdaş, sağlıklı, estetik, erişilebilir, dinamik kentsel alanlar oluşturmak.
HEDEF 1.14	Yeşil alanları günümüz ihtiyaçlarına göre modernize etmek ve arttırmak.

Performans Göstergeleri		2019	2020	2021
PG1.14.1	Park yapımı (m <sup>2</sup> )	50.000	40.000	40.000
<b>Açıklama:</b>				
PG1.14.2	Modernize edilecek yeşil alan miktarı (m <sup>2</sup> )	50.000	50.000	50.000
<b>Açıklama:</b>				

Faaliyetler	Kaynak İhtiyacı ( 2021 ) ( TL)			
	Bütçe	Bütçe Dışı	Toplam	
1	Park yapımı (m <sup>2</sup> )	3.500.000,00		3.500.000,00
2	Modernize edilecek yeşil alan miktarı (m <sup>2</sup> )	3.370.000,00		3.370.000,00
Genel Toplam		6.870.000,00	0,00	6.870.000,00

**FAALİYET MALİYETLERİ TABLOSU**

<b>İDARE ADI</b>	<b>TEPEBAŞI BELEDİYESİ</b>
<b>Hedef 1.14</b>	<b>Yeşil alanları günümüz ihtiyaçlarına göre modernize etmek ve arttırmak.</b>
<b>Faaliyet Adı 1.14.1</b>	<b>Park yapımı (m<sup>2</sup>)</b>
<b>Sorumlu Harcama Birimi veya Birimleri</b>	<b>PARK VE BAHÇELER MÜDÜRLÜĞÜ</b>
<b>Açıklamalar:</b>	

Ekonomik Kod		2021
01	Personel Giderleri	376.000,00
02	SGK Devlet Primi Giderleri	141.000,00
03	Mal ve Hizmet Alım Giderleri	2.983.000,00
04	Faiz Giderleri	
05	Cari Transferler	
06	Sermaye Giderleri	
07	Sermaye Transferleri	
08	Borç verme	
<b>Toplam Bütçe Kaynak İhtiyacı</b>		<b>3.500.000,00</b>
<b>Bütçe Dışı Kaynak</b>	Döner Sermaye	
	Diğer Yurt İçi	
	Yurt Dışı	
<b>Toplam Bütçe Dışı Kaynak İhtiyacı</b>		<b>0,00</b>
<b>Toplam Kaynak İhtiyacı</b>		<b>3.500.000,00</b>

**FAALİYET MALİYETLERİ TABLOSU**

<b>İDARE ADI</b>	<b>TEPEBAŞI BELEDİYESİ</b>
<b>Hedef 1.14</b>	<b>Yeşil alanları günümüz ihtiyaçlarına göre modernize etmek ve arttırmak.</b>
<b>Faaliyet Adı 1.14.2</b>	<b>Modernize edilecek yeşil alan miktarı (m<sup>2</sup> )</b>
<b>Sorumlu Harcama Birimi veya Birimleri</b>	<b>PARK VE BAHÇELER MÜDÜRLÜĞÜ</b>
<b>Açıklamalar:</b>	

Ekonomik Kod		2021
01	Personel Giderleri	269.000,00
02	SGK Devlet Primi Giderleri	101.000,00
03	Mal ve Hizmet Alım Giderleri	3.000.000,00
04	Faiz Giderleri	
05	Cari Transferler	
06	Sermaye Giderleri	
07	Sermaye Transferleri	
08	Borç verme	
Toplam Bütçe Kaynak İhtiyacı		3.370.000,00
Bütçe Dışı Kaynak	Döner Sermaye	
	Diğer Yurt İçi	
	Yurt Dışı	
Toplam Bütçe Dışı Kaynak İhtiyacı		0,00
Toplam Kaynak İhtiyacı		3.370.000,00

**PERFORMANS HEDEFİ TABLOSU**

İDARE ADI	TEPEBAŞI BELEDİYESİ
-----------	---------------------

AMAÇ	Çağdaş, sağlıklı, estetik, erişilebilir, dinamik, kentsel alanlar oluşturmak
HEDEF 1.15	Bölgemiz sınırları dahilinde halkın sağlık, huzur, esenlik ve düzenini sağlamak için zabıta hizmetlerinin daha etkin sunulmasına yönelik uygulamalar yapmak.

Performans Göstergeleri		2019	2020	2021
PG.1.15.1	Halk sağlığını ilgilendiren işletmelerin denetlenmesi	8	8	8
<b>Açıklama:</b>				
PG.1.15.2	Tüm alanda ruhsat denetimi yapılması	1	1	1
<b>Açıklama:</b>				
PG.1.15.3	Pazaryerlerinde düzenli denetimler yaparak korsan satışın engellenmesi	52 hafta 8Pazar	52 hafta 8 Pazar	52 hafta 8 Pazar
<b>Açıklama:</b>				
PG.1.15.4	Zabıta hizmetlerinin etkin ve verimli sunulabilmesi için personele eğitimlerin düzenlenmesi	2	2	2
<b>Açıklama:</b>				

Faaliyetler	Kaynak İhtiyacı ( 2021 ) ( TL)		
	Bütçe	Bütçe Dışı	Toplam
1 Halk sağlığını ilgilendiren işletmelerin denetlenmesi	319.000,00		319.000,00
2 Tüm alanda ruhsat denetimi yapılması	466.000,00		466.000,00
3 Pazaryerlerinde düzenli denetimler yaparak korsan satışın engellenmesi	972.000,00		972.000,00
4 Zabıta hizmetlerinin etkin ve verimli sunulabilmesi için personele eğitimlerin düzenlenmesi	36.000,00		36.000,00
<b>Genel Toplam</b>	<b>1793.000,00</b>	<b>0,00</b>	<b>1.793.000,00</b>

**FAALİYET MALİYETLERİ TABLOSU**

<b>İDARE ADI</b>	<b>TEPEBAŞI BELEDİYESİ</b>
<b>Hedef 1.15</b>	<b>Bölgemiz sınırları dahilinde halkın sağlık, huzur, esenlik ve düzenini sağlamak için zabıta hizmetlerinin daha etkin sunulmasına yönelik uygulamalar yapmak.</b>
<b>Faaliyet Adı 1.15.1</b>	<b>Halk sağlığını ilgilendiren işletmelerin denetlenmesi</b>
<b>Sorumlu Harcama Birimi veya Birimleri</b>	<b>ZABITA MÜDÜRLÜĞÜ</b>
<b>Açıklamalar:</b>	

Ekonomik Kod		2021
01	Personel Giderleri	225.000,00
02	SGK Devlet Primi Giderleri	75.000,00
03	Mal ve Hizmet Alım Giderleri	19.000,00
04	Faiz Giderleri	
05	Cari Transferler	
06	Sermaye Giderleri	
07	Sermaye Transferleri	
08	Borç verme	
<b>Toplam Bütçe Kaynak İhtiyacı</b>		<b>319.000,00</b>
<b>Bütçe Dışı Kaynak</b>	Döner Sermaye	
	Diğer Yurt İçi	
	Yurt Dışı	
<b>Toplam Bütçe Dışı Kaynak İhtiyacı</b>		<b>0,00</b>
<b>Toplam Kaynak İhtiyacı</b>		<b>319.000,00</b>

**FAALİYET MALİYETLERİ TABLOSU**

<b>İDARE ADI</b>	<b>TEPEBAŞI BELEDİYESİ</b>
<b>Hedef 1.15</b>	<b>Bölgemiz sınırları dahilinde halkın sağlık, huzur, esenlik ve düzenini sağlamak için zabıta hizmetlerinin daha etkin sunulmasına yönelik uygulamalar yapmak.</b>
<b>Faaliyet Adı 1.15.2</b>	<b>Tüm alanda ruhsat denetimi yapılması</b>
<b>Sorumlu Harcama Birimi veya Birimleri</b>	<b>ZABITA MÜDÜRLÜĞÜ</b>
<b>Açıklamalar:</b>	

Ekonomik Kod		2021
01	Personel Giderleri	336.000,00
02	SGK Devlet Primi Giderleri	110.000,00
03	Mal ve Hizmet Alım Giderleri	20.000,00
04	Faiz Giderleri	
05	Cari Transferler	
06	Sermaye Giderleri	
07	Sermaye Transferleri	
08	Borç verme	
<b>Toplam Bütçe Kaynak İhtiyacı</b>		<b>466.000,00</b>
<b>Bütçe Dışı Kaynak</b>	Döner Sermaye	
	Diğer Yurt İçi	
	Yurt Dışı	
<b>Toplam Bütçe Dışı Kaynak İhtiyacı</b>		<b>0,00</b>
<b>Toplam Kaynak İhtiyacı</b>		<b>466.000,00</b>

**FAALİYET MALİYETLERİ TABLOSU**

<b>İDARE ADI</b>	<b>TEPEBAŞI BELEDİYESİ</b>
<b>Hedef 1.15</b>	<b>Bölgemiz sınırları dahilinde halkın sağlık, huzur, esenlik ve düzenini sağlamak için zabıta hizmetlerinin daha etkin sunulmasına yönelik uygulamalar yapmak.</b>
<b>Faaliyet Adı 1.15.3</b>	<b>Pazaryerlerinde düzenli denetimler yaparak korsan satışın engellenmesi</b>
<b>Sorumlu Harcama Birimi veya Birimleri</b>	<b>ZABITA MÜDÜRLÜĞÜ</b>
<b>Açıklamalar:</b>	

Ekonomik Kod		2021
01	Personel Giderleri	675.000,00
02	SGK Devlet Primi Giderleri	225.000,00
03	Mal ve Hizmet Alım Giderleri	72.000,00
04	Faiz Giderleri	
05	Cari Transferler	
06	Sermaye Giderleri	
07	Sermaye Transferleri	
08	Borç verme	
Toplam Bütçe Kaynak İhtiyacı		972.000,00
Bütçe Dışı Kaynak	Döner Sermaye	
	Diğer Yurt İçi	
	Yurt Dışı	
Toplam Bütçe Dışı Kaynak İhtiyacı		0,00
Toplam Kaynak İhtiyacı		972.000,00



**FAALİYET MALİYETLERİ TABLOSU**

<b>İDARE ADI</b>	<b>TEPEBAŞI BELEDİYESİ</b>
<b>Hedef 1.15</b>	<b>Bölgemiz sınırları dahilinde halkın sağlık, huzur, esenlik ve düzenini sağlamak için zabıta hizmetlerinin daha etkin sunulmasına yönelik uygulamalar yapmak.</b>
<b>Faaliyet Adı 1.15.4</b>	<b>Zabıta hizmetlerinin etkin ve verimli sunulabilmesi için personele eğitimlerin düzenlenmesi</b>
<b>Sorumlu Harcama Birimi veya Birimleri</b>	<b>ZABITA MÜDÜRLÜĞÜ</b>
<b>Açıklamalar:</b>	

Ekonomik Kod		2021
01	Personel Giderleri	
02	SGK Devlet Primi Giderleri	
03	Mal ve Hizmet Alım Giderleri	36.000,00
04	Faiz Giderleri	
05	Cari Transferler	
06	Sermaye Giderleri	
07	Sermaye Transferleri	
08	Borç verme	
Toplam Bütçe Kaynak İhtiyacı		36.000,00
Bütçe Dışı Kaynak	Döner Sermaye	
	Diğer Yurt İçi	
	Yurt Dışı	
Toplam Bütçe Dışı Kaynak İhtiyacı		0,00
Toplam Kaynak İhtiyacı		36.000,00

**PERFORMANS HEDEFİ TABLOSU**

İDARE ADI	TEPEBAŞI BELEDİYESİ
-----------	---------------------

AMAÇ	Çağdaş, sağlıklı, estetik, erişilebilir, dinamik, sosyo-kültürel, kentsel alanlar oluşturmak.
HEDEF 1.16	Temiz ve sağlıklı bir kent için toplumsal bilinci arttırmak, atık yönetimi ve geri dönüşümün önemine dikkat çekmek ve sürdürülebilir projeler üretmek.

Performans Göstergeleri		2019	2020	2021
PG1.16.2	Atık yönetim sistemi hakkında eğitim ve bilinçlendirme çalışmaları yapılması (adet)	18	20	21
<b>Açıklama</b>				
PG1.16.4	Sukurusu Uygulama Merkezinde Atölye faaliyetleri gerçekleştirilmesi (adet)	58	70	70
<b>Açıklama</b>				
PG1.16.5	Sukurusu Uygulama Merkezinde Tasarım faaliyetleri gerçekleştirilmesi (adet)	1	4	4
<b>Açıklama</b>				
PG1.16.6	Sukurusu Uygulama Merkezinde Üretim faaliyetleri gerçekleştirilmesi (adet)	8.000	12.000	12.000
<b>Açıklama</b>				

Faaliyetler	Kaynak İhtiyacı ( 2021 ) ( TL)		
	Bütçe	Bütçe Dışı	Toplam
2 Atık yönetim sistemi hakkında eğitim ve bilinçlendirme çalışmaları yapılması (adet)	70.000,00		70.000,00
4 Sukurusu Uygulama Merkezinde Atölye faaliyetleri gerçekleştirilmesi (adet)	100.000,00		100.000,00
5 Sukurusu Uygulama Merkezinde Tasarım faaliyetleri gerçekleştirilmesi (adet)	100.000,00		100.000,00
6 Sukurusu Uygulama Merkezinde Üretim faaliyetleri gerçekleştirilmesi (adet)	100.000,00		100.000,00
<b>Genel Toplam</b>	<b>370.000,00</b>	<b>0,00</b>	<b>370.000,00</b>

**FAALİYET MALİYETLERİ TABLOSU**

<b>İDARE ADI</b>	<b>TEPEBAŞI BELEDİYESİ</b>
<b>Hedef 1.16</b>	<b>Temiz ve sağlıklı bir kent için toplumsal bilinci arttırmak, atık yönetimi ve geri dönüşümün önemine dikkat çekmek ve sürdürülebilir projeler üretmek.</b>
<b>Faaliyet Adı 1.16.2</b>	<b>Atık yönetim sistemi hakkında eğitim ve bilinçlendirme çalışmaları yapılması (adet)</b>
<b>Sorumlu Harcama Birimi veya Birimleri</b>	<b>ÇEVRE KORUMA VE KONTROL MÜDÜRLÜĞÜ</b>
<b>Açıklamalar:</b>	

Ekonomik Kod		2021
01	Personel Giderleri	35.500,00
02	SGK Devlet Primi Giderleri	12.000,00
03	Mal ve Hizmet Alım Giderleri	22.500,00
04	Faiz Giderleri	
05	Cari Transferler	
06	Sermaye Giderleri	
07	Sermaye Transferleri	
08	Borç verme	
Toplam Bütçe Kaynak İhtiyacı		70.000,00
Bütçe Dışı Kaynak	Döner Sermaye	
	Diğer Yurt İçi	
	Yurt Dışı	
Toplam Bütçe Dışı Kaynak İhtiyacı		0,00
Toplam Kaynak İhtiyacı		70.000,00

**FAALİYET MALİYETLERİ TABLOSU**

<b>İDARE ADI</b>	<b>TEPEBAŞI BELEDİYESİ</b>
<b>Hedef 1.16</b>	<b>Temiz ve sağlıklı bir kent için toplumsal bilinci arttırmak, atık yönetimi ve geri dönüşümün önemine dikkat çekmek ve sürdürülebilir projeler üretmek.</b>
<b>Faaliyet Adı 1.16.4</b>	<b>Sukurusu Uygulama Merkezinde Atölye faaliyetleri gerçekleştirilmesi (adet)</b>
<b>Sorumlu Harcama Birimi veya Birimleri</b>	<b>ÇEVRE KORUMA VE KONTROL MÜDÜRLÜĞÜ</b>
<b>Açıklamalar:</b>	

Ekonomik Kod		2021
01	Personel Giderleri	20.000,00
02	SGK Devlet Primi Giderleri	7.000,00
03	Mal ve Hizmet Alım Giderleri	73.000,00
04	Faiz Giderleri	
05	Cari Transferler	
06	Sermaye Giderleri	
07	Sermaye Transferleri	
08	Borç verme	
Toplam Bütçe Kaynak İhtiyacı		100.000,00
Bütçe Dışı Kaynak	Döner Sermaye	
	Diğer Yurt İçi	
	Yurt Dışı	
Toplam Bütçe Dışı Kaynak İhtiyacı		0,00
Toplam Kaynak İhtiyacı		100.000,00

**FAALİYET MALİYETLERİ TABLOSU**

<b>İDARE ADI</b>	<b>TEPEBAŞI BELEDİYESİ</b>
<b>Hedef 1.16</b>	<b>Temiz ve sağlıklı bir kent için toplumsal bilinci arttırmak, atık yönetimi ve geri dönüşümün önemine dikkat çekmek ve sürdürülebilir projeler üretmek.</b>
<b>Faaliyet Adı 1.16.5</b>	<b>Sukurusu Uygulama Merkezinde Tasarım faaliyetleri gerçekleştirilmesi (adet)</b>
<b>Sorumlu Harcama Birimi veya Birimleri</b>	<b>ÇEVRE KORUMA VE KONTROL MÜDÜRLÜĞÜ</b>
<b>Açıklamalar:</b>	

Ekonomik Kod		2021
01	Personel Giderleri	20.000,00
02	SGK Devlet Primi Giderleri	7.000,00
03	Mal ve Hizmet Alım Giderleri	73.000,00
04	Faiz Giderleri	
05	Cari Transferler	
06	Sermaye Giderleri	
07	Sermaye Transferleri	
08	Borç verme	
Toplam Bütçe Kaynak İhtiyacı		100.000,00
Bütçe Dışı Kaynak	Döner Sermaye	
	Diğer Yurt İçi	
	Yurt Dışı	
Toplam Bütçe Dışı Kaynak İhtiyacı		0,00
Toplam Kaynak İhtiyacı		100.000,00

**FAALİYET MALİYETLERİ TABLOSU**

<b>İDARE ADI</b>	<b>TEPEBAŞI BELEDİYESİ</b>
<b>Hedef 1.16</b>	<b>Temiz ve sağlıklı bir kent için toplumsal bilinci arttırmak, atık yönetimi ve geri dönüşümün önemine dikkat çekmek ve sürdürülebilir projeler üretmek.</b>
<b>Faaliyet Adı 1.16.6</b>	<b>Sukurusu Uygulama Merkezinde Üretim faaliyetleri gerçekleştirilmesi (adet)</b>
<b>Sorumlu Harcama Birimi veya Birimleri</b>	<b>ÇEVRE KORUMA VE KONTROL MÜDÜRLÜĞÜ</b>
<b>Açıklamalar:</b>	

Ekonomik Kod		2021
01	Personel Giderleri	13.500,00
02	SGK Devlet Primi Giderleri	4.500,00
03	Mal ve Hizmet Alım Giderleri	82.000,00
04	Faiz Giderleri	
05	Cari Transferler	
06	Sermaye Giderleri	
07	Sermaye Transferleri	
08	Borç verme	
<b>Toplam Bütçe Kaynak İhtiyacı</b>		<b>100.000,00</b>
<b>Bütçe Dışı Kaynak</b>	Döner Sermaye	
	Diğer Yurt İçi	
	Yurt Dışı	
<b>Toplam Bütçe Dışı Kaynak İhtiyacı</b>		<b>0,00</b>
<b>Toplam Kaynak İhtiyacı</b>		<b>100.000,00</b>

**PERFORMANS HEDEFİ TABLOSU**

İDARE ADI	TEPEBAŞI BELEDİYESİ
-----------	---------------------

AMAÇ- 2	Sosyal ve kültürel belediyeçilik adına sürdürülebilir projeler üretmek
HEDEF 2.1	Birleşmiş Milletler 2030 gündemi çerçevesinde küresel hedeflerin uygulamaya geçmesi ve yaygınlaştırılması konusunda bilinçlendirme, eğitim, proje çalışmaları yapmak

Performans Göstergeleri		2019	2020	2021
PG2.1.1	Sürdürülebilir kalkınma hakkında eğitim ve bilinçlendirme çalışmaları yapılması (adet)	5	10	11
<b>Açıklama</b>				
PG2.1.2	Yeryüzü ekoloji okulunda eğitim ve bilinçlendirme çalışmaları yapılması (adet)	5	10	11
<b>Açıklama</b>				
PG2.1.3	Tepebaşı Belediyesi Sürdürülebilirlik çalışmalarının raporlanması (adet)	0	1	1
<b>Açıklama</b>				
PG2.1.4	Tepebaşı Sürdürülebilirlik çalışmaları hakkında toplantılar yapılması (adet)	1	2	2
<b>Açıklama</b>				

Faaliyetler	Kaynak İhtiyacı ( 2021 ) ( TL)		
	Bütçe	BütçeDışı	Toplam
1 Sürdürülebilir kalkınma hakkında eğitim ve bilinçlendirme çalışmaları yapılması (adet)	40.000,00		40.000,00
2 Yeryüzü ekoloji okulunda eğitim ve bilinçlendirme çalışmaları yapılması (adet)	40.000,00		40.000,00
3 Tepebaşı Belediyesi Sürdürülebilirlik çalışmalarının raporlanması (adet)	20.000,00		20.000,00
4 Tepebaşı Sürdürülebilirlik çalışmaları hakkında toplantılar yapılması (adet)	30.000,00		30.000,00
<b>Genel Toplam</b>	<b>130.000,00</b>	<b>0,00</b>	<b>130.000,00</b>

**FAALİYET MALİYETLERİ TABLOSU**

<b>İDARE ADI</b>	<b>TEPEBAŞI BELEDİYESİ</b>
<b>Hedef 2.1</b>	<b>Birleşmiş Milletler 2030 gündemi çerçevesinde küresel hedeflerin uygulamaya geçmesi ve yaygınlaştırılması konusunda bilinçlendirme, eğitim, proje çalışmaları yapmak</b>
<b>Faaliyet Adı 2.1.1</b>	<b>Sürdürülebilir kalkınma hakkında eğitim ve bilinçlendirme çalışmaları yapılması (adet)</b>
<b>Sorumlu Harcama Birimi veya Birimleri</b>	<b>ÇEVRE KORUMA VE KONTROL MÜDÜRLÜĞÜ</b>
<b>Açıklamalar:</b>	

Ekonomik Kod		2021
01	Personel Giderleri	7.500,00
02	SGK Devlet Primi Giderleri	2.500,00
03	Mal ve Hizmet Alım Giderleri	30.000,00
04	Faiz Giderleri	
05	Cari Transferler	
06	Sermaye Giderleri	
07	Sermaye Transferleri	
08	Borç verme	
Toplam Bütçe Kaynak İhtiyacı		40.000,00
Bütçe Dışı Kaynak	Döner Sermaye	
	Diğer Yurt İçi	
	Yurt Dışı	
Toplam Bütçe Dışı Kaynak İhtiyacı		0,00
Toplam Kaynak İhtiyacı		40.000,00



**FAALİYET MALİYETLERİ TABLOSU**

<b>İDARE ADI</b>	<b>TEPEBAŞI BELEDİYESİ</b>
<b>Hedef 2.1</b>	<b>Birleşmiş Milletler 2030 gündemi çerçevesinde küresel hedeflerin uygulamaya geçmesi ve yaygınlaştırılması konusunda bilinçlendirme, eğitim, proje çalışmaları yapmak</b>
<b>Faaliyet Adı 2.1.2</b>	<b>Yeryüzü ekoloji okulunda eğitim ve bilinçlendirme çalışmaları yapılması (adet)</b>
<b>Sorumlu Harcama Birimi veya Birimleri</b>	<b>ÇEVRE KORUMA VE KONTROL MÜDÜRLÜĞÜ</b>
<b>Açıklamalar:</b>	

Ekonomik Kod		2021
01	Personel Giderleri	24.000,00
02	SGK Devlet Primi Giderleri	8.000,00
03	Mal ve Hizmet Alım Giderleri	8.000,00
04	Faiz Giderleri	
05	Cari Transferler	
06	Sermaye Giderleri	
07	Sermaye Transferleri	
08	Borç verme	
Toplam Bütçe Kaynak İhtiyacı		40.000,00
Bütçe Dışı Kaynak	Döner Sermaye	
	Diğer Yurt İçi	
	Yurt Dışı	
Toplam Bütçe Dışı Kaynak İhtiyacı		0,00
Toplam Kaynak İhtiyacı		40.000,00

**FAALİYET MALİYETLERİ TABLOSU**

<b>İDARE ADI</b>	<b>TEPEBAŞI BELEDİYESİ</b>
<b>Hedef 2.1</b>	<b>Birleşmiş Milletler 2030 gündemi çerçevesinde küresel hedeflerin uygulamaya geçmesi ve yaygınlaştırılması konusunda bilinçlendirme, eğitim, proje çalışmaları yapmak</b>
<b>Faaliyet Adı 2.1.3</b>	<b>Tepebaşı Belediyesi Sürdürülebilirlik çalışmalarının raporlanması (adet)</b>
<b>Sorumlu Harcama Birimi veya Birimleri</b>	<b>ÇEVRE KORUMA VE KONTROL MÜDÜRLÜĞÜ</b>
<b>Açıklamalar:</b>	

Ekonomik Kod		2021
01	Personel Giderleri	7.500,00
02	SGK Devlet Primi Giderleri	2.500,00
03	Mal ve Hizmet Alım Giderleri	10.000,00
04	Faiz Giderleri	
05	Cari Transferler	
06	Sermaye Giderleri	
07	Sermaye Transferleri	
08	Borç verme	
Toplam Bütçe Kaynak İhtiyacı		20.000,00
Bütçe Dışı Kaynak	Döner Sermaye	
	Diğer Yurt İçi	
	Yurt Dışı	
Toplam Bütçe Dışı Kaynak İhtiyacı		0,00
Toplam Kaynak İhtiyacı		20.000,00

**FAALİYET MALİYETLERİ TABLOSU**

<b>İDARE ADI</b>	<b>TEPEBAŞI BELEDİYESİ</b>
<b>Hedef 2.1</b>	<b>Birleşmiş Milletler 2030 gündemi çerçevesinde küresel hedeflerin uygulamaya geçmesi ve yaygınlaştırılması konusunda bilinçlendirme, eğitim, proje çalışmaları yapmak</b>
<b>Faaliyet Adı 2.1.4</b>	<b>Tepebaşı Sürdürülebilirlik çalışmaları hakkında toplantılar yapılması (adet)</b>
<b>Sorumlu Harcama Birimi veya Birimleri</b>	<b>ÇEVRE KORUMA VE KONTROL MÜDÜRLÜĞÜ</b>
<b>Açıklamalar:</b>	

Ekonomik Kod		2021
01	Personel Giderleri	7.500,00
02	SGK Devlet Primi Giderleri	2.500,00
03	Mal ve Hizmet Alım Giderleri	20.000,00
04	Faiz Giderleri	
05	Cari Transferler	
06	Sermaye Giderleri	
07	Sermaye Transferleri	
08	Borç verme	
<b>Toplam Bütçe Kaynak İhtiyacı</b>		<b>30.000,00</b>
<b>Bütçe Dışı Kaynak</b>	Döner Sermaye	
	Diğer Yurt İçi	
	Yurt Dışı	
<b>Toplam Bütçe Dışı Kaynak İhtiyacı</b>		<b>0,00</b>
<b>Toplam Kaynak İhtiyacı</b>		<b>30.000,00</b>

**PERFORMANS HEDEFİ TABLOSU**

İDARE ADI	TEPEBAŞI BELEDİYESİ
-----------	---------------------

AMAÇ- 2	Sosyal ve kültürel belediyeçilik adına sürdürülebilir projeler üretmek
HEDEF 2.2	Aileleri ve kadınları destekleyici ve güçlendirici çalışmalar yapmak.

Performans Göstergeleri		2019	2020	2021
PG2.2.1	Yeni doğan bebeklere hoş geldin ziyaretleri yapılması (kişi)	170	175	180
<b>Açıklama</b>				
PG2.2.2	Yeni evlenen çiftlere tebrik ziyaretleri yapılması	400	425	450
<b>Açıklama</b>				
PG2.2.3	Sağlıklı evlilik, evlilik öncesi eğitim, aile planlaması ve aile içi iletişimi arttırmak için eğitimler düzenlenmesi	2	2	2
<b>Açıklama</b>				
PG2.2.4	Aile olma, ailede karar verme, aile içi şiddet temalarını içeren tiyatro oyunu sergilemek üzere belediye personelinden bir tiyatro ekibi oluşturulması	-	1	1
<b>Açıklama</b>				
PG2.2.5	Aile ve kadın danışma ve dayanışma hizmeti verilmesi (kişi)	-	50	55
<b>Açıklama</b>				
PG2.2.6	Toplumsal cinsiyet, kadına yönelik şiddet, kadın sığınmaevinde yaşam, çocuk ihmal ve istismar konularında eğitimler düzenlenmesi	5	5	5
<b>Açıklama</b>				
PG2.2.7	8 Mart ve 25 Kasım için etkinlikleri planlanması	-	2	2
<b>Açıklama</b>				

Faaliyetler	Kaynak İhtiyacı ( 2021 ) ( TL)		
	Bütçe	Bütçe Dışı	Toplam
1 Yeni doğan bebeklere hoş geldin ziyaretlerinin yapılması (kişi)	27.000,00		27.000,00
2 Yeni evlenen çiftlere tebrik ziyaretlerinin yapılması	35.000,00		35.000,00
3 Sağlıklı evlilik, evlilik öncesi eğitim, aile planlaması ve aile içi iletişimi arttırmak için eğitimler düzenlenmesi	3.000,00		3.000,00
4 Aile olma, ailede karar verme, aile içi şiddet temalarını içeren tiyatro oyunu sergilemek üzere belediye personelinden bir tiyatro ekibi oluşturulması	152.000,00		152.000,00
5 Aile ve kadın danışma ve dayanışma hizmeti verilmesi (kişi)	37.500,00		37.500,00
6 Toplumsal cinsiyet, kadına yönelik şiddet, kadın sığınmaevinde yaşam, çocuk ihmal ve istismar konularında eğitimler düzenlenmesi	10.000,00		10.000,00
7 8 Mart ve 25 Kasım için etkinlikleri planlanması	37.000,00		37.000,00
<b>Genel Toplam</b>	<b>301.500,00</b>	<b>0,00</b>	<b>301.500,00</b>

**FAALİYET MALİYETLERİ TABLOSU**

<b>İDARE ADI</b>	<b>TEPEBAŞI BELEDİYESİ</b>
<b>Hedef 2.2</b>	<b>Aileleri ve kadınları destekleyici ve güçlendirici çalışmalar yapmak.</b>
<b>Faaliyet Adı 2.2.1</b>	<b>Yeni doğan bebeklere hoş geldin ziyaretlerinin yapılması (kişi)</b>
<b>Sorumlu Harcama Birimi veya Birimleri</b>	<b>KADIN VE AİLE HİZMETLERİ MÜDÜRLÜĞÜ</b>
<b>Açıklamalar:</b>	

Ekonomik Kod		2021
01	Personel Giderleri	13.000,00
02	SGK Devlet Primi Giderleri	4.000,00
03	Mal ve Hizmet Alım Giderleri	10.000,00
04	Faiz Giderleri	
05	Cari Transferler	
06	Sermaye Giderleri	
07	Sermaye Transferleri	
08	Borç verme	
<b>Toplam Bütçe Kaynak İhtiyacı</b>		<b>27.000,00</b>
<b>Bütçe Dışı Kaynak</b>	Döner Sermaye	
	Diğer Yurt İçi	
	Yurt Dışı	
<b>Toplam Bütçe Dışı Kaynak İhtiyacı</b>		<b>0,00</b>
<b>Toplam Kaynak İhtiyacı</b>		<b>27.000,00</b>

**FAALİYET MALİYETLERİ TABLOSU**

<b>İDARE ADI</b>	<b>TEPEBAŞI BELEDİYESİ</b>
<b>Hedef 2.2</b>	<b>Aileleri ve kadınları destekleyici ve güçlendirici çalışmalar yapmak.</b>
<b>Faaliyet Adı 2.2.2</b>	<b>Yeni evlenen çiftlere tebrik ziyaretlerinin yapılması</b>
<b>Sorumlu Harcama Birimi veya Birimleri</b>	<b>KADIN VE AİLE HİZMETLERİ MÜDÜRLÜĞÜ</b>
<b>Açıklamalar:</b>	

Ekonomik Kod		2021
01	Personel Giderleri	16.000,00
02	SGK Devlet Primi Giderleri	5.000,00
03	Mal ve Hizmet Alım Giderleri	14.000,00
04	Faiz Giderleri	
05	Cari Transferler	
06	Sermaye Giderleri	
07	Sermaye Transferleri	
08	Borç verme	
<b>Toplam Bütçe Kaynak İhtiyacı</b>		<b>35.000,00</b>
<b>Bütçe Dışı Kaynak</b>	Döner Sermaye	
	Diğer Yurt İçi	
	Yurt Dışı	
<b>Toplam Bütçe Dışı Kaynak İhtiyacı</b>		<b>0,00</b>
<b>Toplam Kaynak İhtiyacı</b>		<b>35.000,00</b>

**FAALİYET MALİYETLERİ TABLOSU**

<b>İDARE ADI</b>	<b>TEPEBAŞI BELEDİYESİ</b>
<b>Hedef 2.2</b>	<b>Aileleri ve kadınları destekleyici ve güçlendirici çalışmalar yapmak.</b>
<b>Faaliyet Adı 2.2.3</b>	<b>Sağlıklı evlilik, evlilik öncesi eğitim, aile planlaması ve aile içi iletişimi arttırmak için eğitimler düzenlenmesi</b>
<b>Sorumlu Harcama Birimi veya Birimleri</b>	<b>KADIN VE AİLE HİZMETLERİ MÜDÜRLÜĞÜ</b>
<b>Açıklamalar:</b>	

Ekonomik Kod		2021
01	Personel Giderleri	1.500,00
02	SGK Devlet Primi Giderleri	500,00
03	Mal ve Hizmet Alım Giderleri	1.000,00
04	Faiz Giderleri	
05	Cari Transferler	
06	Sermaye Giderleri	
07	Sermaye Transferleri	
08	Borç verme	
<b>Toplam Bütçe Kaynak İhtiyacı</b>		<b>3.000,00</b>
<b>Bütçe Dışı Kaynak</b>	Döner Sermaye	
	Diğer Yurt İçi	
	Yurt Dışı	
<b>Toplam Bütçe Dışı Kaynak İhtiyacı</b>		<b>0,00</b>
<b>Toplam Kaynak İhtiyacı</b>		<b>3.000,00</b>

**FAALİYET MALİYETLERİ TABLOSU**

<b>İDARE ADI</b>	<b>TEPEBAŞI BELEDİYESİ</b>
<b>Hedef 2.2</b>	<b>Aileleri ve kadınları destekleyici ve güçlendirici çalışmalar yapmak.</b>
<b>Faaliyet Adı 2.2.4</b>	<b>Aile olma, ailede karar verme, aile içi şiddet temalarını içeren tiyatro oyunu sergilemek üzere belediye personelinden bir tiyatro ekibi oluşturulması</b>
<b>Sorumlu Harcama Birimi veya Birimleri</b>	<b>KADIN VE AİLE HİZMETLERİ MÜDÜRLÜĞÜ</b>
<b>Açıklamalar:</b>	

Ekonomik Kod		2021
01	Personel Giderleri	97.000,00
02	SGK Devlet Primi Giderleri	29.000,00
03	Mal ve Hizmet Alım Giderleri	26.000,00
04	Faiz Giderleri	
05	Cari Transferler	
06	Sermaye Giderleri	
07	Sermaye Transferleri	
08	Borç verme	
<b>Toplam Bütçe Kaynak İhtiyacı</b>		<b>152.000,00</b>
<b>Bütçe Dışı Kaynak</b>	Döner Sermaye	
	Diğer Yurt İçi	
	Yurt Dışı	
<b>Toplam Bütçe Dışı Kaynak İhtiyacı</b>		<b>0,00</b>
<b>Toplam Kaynak İhtiyacı</b>		<b>152.000,00</b>



**FAALİYET MALİYETLERİ TABLOSU**

<b>İDARE ADI</b>	<b>TEPEBAŞI BELEDİYESİ</b>
<b>Hedef 2.2</b>	<b>Aileleri ve kadınları destekleyici ve güçlendirici çalışmalar yapmak.</b>
<b>Faaliyet Adı 2.2.5</b>	<b>Aile ve kadın danışma ve dayanışma hizmeti verilmesi (kişi)</b>
<b>Sorumlu Harcama Birimi veya Birimleri</b>	<b>KADIN VE AİLE HİZMETLERİ MÜDÜRLÜĞÜ</b>
<b>Açıklamalar:</b>	

Ekonomik Kod		2021
01	Personel Giderleri	28.000,00
02	SGK Devlet Primi Giderleri	8.500,00
03	Mal ve Hizmet Alım Giderleri	1.000,00
04	Faiz Giderleri	
05	Cari Transferler	
06	Sermaye Giderleri	
07	Sermaye Transferleri	
08	Borç verme	
<b>Toplam Bütçe Kaynak İhtiyacı</b>		<b>37.500,00</b>
<b>Bütçe Dışı Kaynak</b>	Döner Sermaye	
	Diğer Yurt İçi	
	Yurt Dışı	
<b>Toplam Bütçe Dışı Kaynak İhtiyacı</b>		<b>0,00</b>
<b>Toplam Kaynak İhtiyacı</b>		<b>37.500,00</b>

**FAALİYET MALİYETLERİ TABLOSU**

<b>İDARE ADI</b>	<b>TEPEBAŞI BELEDİYESİ</b>
<b>Hedef 2.2</b>	<b>Aileleri ve kadınları destekleyici ve güçlendirici çalışmalar yapmak.</b>
<b>Faaliyet Adı 2.2.6</b>	<b>Toplumsal cinsiyet, kadına yönelik şiddet, kadın sığınmaevinde yaşam, çocuk ihmal ve istismar konularında eğitimler düzenlenmesi</b>
<b>Sorumlu Harcama Birimi veya Birimleri</b>	<b>KADIN VE AİLE HİZMETLERİ MÜDÜRLÜĞÜ</b>
<b>Açıklamalar:</b>	

Ekonomik Kod		2021
01	Personel Giderleri	4.500,00
02	SGK Devlet Primi Giderleri	1.500,00
03	Mal ve Hizmet Alım Giderleri	4.000,00
04	Faiz Giderleri	
05	Cari Transferler	
06	Sermaye Giderleri	
07	Sermaye Transferleri	
08	Borç verme	
<b>Toplam Bütçe Kaynak İhtiyacı</b>		<b>10.000,00</b>
<b>Bütçe Dışı Kaynak</b>	Döner Sermaye	
	Diğer Yurt İçi	
	Yurt Dışı	
<b>Toplam Bütçe Dışı Kaynak İhtiyacı</b>		<b>0,00</b>
<b>Toplam Kaynak İhtiyacı</b>		<b>10.000,00</b>

**FAALİYET MALİYETLERİ TABLOSU**

<b>İDARE ADI</b>	<b>TEPEBAŞI BELEDİYESİ</b>
<b>Hedef 2.2</b>	<b>Aileleri ve kadınları destekleyici ve güçlendirici çalışmalar yapmak.</b>
<b>Faaliyet Adı 2.2.7</b>	<b>8 Mart ve 25 Kasım için etkinlikleri planlanması</b>
<b>Sorumlu Harcama Birimi veya Birimleri</b>	<b>KADIN VE AİLE HİZMETLERİ MÜDÜRLÜĞÜ</b>
<b>Açıklamalar:</b>	

Ekonomik Kod		2021
01	Personel Giderleri	25.000,00
02	SGK Devlet Primi Giderleri	7.500,00
03	Mal ve Hizmet Alım Giderleri	4.500,00
04	Faiz Giderleri	
05	Cari Transferler	
06	Sermaye Giderleri	
07	Sermaye Transferleri	
08	Borç verme	
<b>Toplam Bütçe Kaynak İhtiyacı</b>		<b>37.000,00</b>
<b>Bütçe Dışı Kaynak</b>	Döner Sermaye	
	Diğer Yurt İçi	
	Yurt Dışı	
<b>Toplam Bütçe Dışı Kaynak İhtiyacı</b>		<b>0,00</b>
<b>Toplam Kaynak İhtiyacı</b>		<b>37.000,00</b>

## PERFORMANS HEDEFİ TABLOSU

İDARE ADI	TEPEBAŞI BELEDİYESİ
AMAÇ	Sosyal ve kültürel belediyeçilik adına sürdürülebilir projeler üretmek
HEDEF 2.3	Muhtarlarla belediyemiz arasındaki iletişimi güçlendirmek ve muhtarların motivasyonlarını arttırmak.

Performans Göstergeleri		2019	2020	2021
PG2.3.1	Turnuvalar düzenlenmesi	1	4	4
<b>Açıklama</b>				

Faaliyetler	Kaynak İhtiyacı ( 2020 ) ( TL )		
	Bütçe	Bütçe Dışı	Toplam
1 Turnuvalar düzenlenmesi	11.000,00		11.000,00
Genel Toplam	11.000,00	0,00	11.000,00

**FAALİYET MALİYETLERİ TABLOSU**

<b>İDARE ADI</b>	<b>TEPEBAŞI BELEDİYESİ</b>
<b>Hedef 2.3</b>	<b>Muhtarlarla belediyemiz arasındaki iletişimi güçlendirmek ve muhtarların motivasyonlarını arttırmak.</b>
<b>Faaliyet Adı 2.3.1</b>	<b>Turnuvalar düzenlenmesi</b>
<b>Sorumlu Harcama Birimi veya Birimleri</b>	<b>MUHTARLIK İŞLERİ MÜDÜRLÜĞÜ</b>
<b>Açıklamalar:</b>	

Ekonomik Kod		2021
01	Personel Giderleri	7.000,00
02	SGK Devlet Primi Giderleri	2.000,00
03	Mal ve Hizmet Alım Giderleri	2.000,00
04	Faiz Giderleri	
05	Cari Transferler	
06	Sermaye Giderleri	
07	Sermaye Transferleri	
08	Borç verme	
Toplam Bütçe Kaynak İhtiyacı		11.000,00
Bütçe Dışı Kaynak	Döner Sermaye	
	Diğer Yurt İçi	
	Yurt Dışı	
Toplam Bütçe Dışı Kaynak İhtiyacı		0,00
Toplam Kaynak İhtiyacı		11.000,00

**PERFORMANS HEDEFİ TABLOSU**

İDARE ADI	TEPEBAŞI BELEDİYESİ
-----------	---------------------

AMAÇ	Sosyal ve kültürel belediyeçilik adına sürdürülebilir projeler üretmek
HEDEF 2.4	Hayvan sevgisini kazandırmak, yaygınlaştırmak ve Tepebaşında yaşayan hayvanların sağlıklarını korumak adına biliçlendirme çalışmaları yapmak.

Performans Göstergeleri		2019	2020	2021
PG2.4.1	Hayvan sevgisi temalı resim yarışması düzenlemesi	1	1	1
<b>Açıklama:</b>				
PG2.4.2	Sende bir pati sev etkinliği yapılması	10	10	10
<b>Açıklama:</b>				
PG2.4.3	Bir kap su bir kap mama etkinliğinin yapılması	1	1	1
<b>Açıklama:</b>				
PG2.4.4	4 ekim hayvanları koruma ve yılın hayvanseverini seçme günü etkinliğinin gerçekleştirilmesi	1	1	1
<b>Açıklama:</b>				
PG2.4.5	Doğal yaşam merkezinde piknik yapılması	1	1	1
<b>Açıklama:</b>				
PG2.4.6	Adaptif binicilik yapılması.	1	1	1
<b>Açıklama:</b>				
PG2.4.7	At binme etkinliği yapılması	1	1	1
<b>Açıklama:</b>				

Faaliyetler	Kaynak İhtiyacı ( 2021 ) ( TL)			
	Bütçe	Bütçe Dışı	Toplam	
1	Hayvan sevgisi temalı resim yarışması düzenlemesi	13.000,00		13.000,00
2	Sende bir pati sev etkinliği yapılması	2.000,00		2.000,00
3	Bir kap su bir kap mama etkinliğinin yapılması	5.000,00		5.000,00
4	4 ekim hayvanları koruma ve yılın hayvanseverini seçme günü etkinliğinin gerçekleştirilmesi	18.000,00		18.000,00
5	Doğal yaşam merkezinde piknik yapılması	15.500,00		15.500,00
6	Adaptif binicilik yapılması.	2.000,00		2.000,00
7	At binme etkinliği yapılması	2.000,00		2.000,00
Genel Toplam		57.500,00		57.500,00

**FAALİYET MALİYETLERİ TABLOSU**

<b>İDARE ADI</b>	<b>TEPEBAŞI BELEDİYESİ</b>
<b>Hedef 2.4</b>	<b>Hayvan sevgisini kazandırmak, yaygınlaştırmak ve Tepebaşında yaşayan hayvanların sağlıklarını korumak adına bilgilendirme çalışmaları yapmak.</b>
<b>Faaliyet Adı 2.4.1</b>	<b>Hayvan sevgisi temalı resim yarışması düzenlemesi</b>
<b>Sorumlu Harcama Birimi veya Birimleri</b>	<b>VETERİNER İŞLERİ MÜDÜRLÜĞÜ</b>
<b>Açıklamalar:</b>	

Ekonomik Kod		2021
01	Personel Giderleri	4.000,00
02	SGK Devlet Primi Giderleri	1.500,00
03	Mal ve Hizmet Alım Giderleri	7.500,00
04	Faiz Giderleri	
05	Cari Transferler	
06	Sermaye Giderleri	
07	Sermaye Transferleri	
08	Borç verme	
<b>Toplam Bütçe Kaynak İhtiyacı</b>		<b>13.000,00</b>
<b>Bütçe Dışı Kaynak</b>	Döner Sermaye	
	Diğer Yurt İçi	
	Yurt Dışı	
<b>Toplam Bütçe Dışı Kaynak İhtiyacı</b>		<b>0,00</b>
<b>Toplam Kaynak İhtiyacı</b>		<b>13.000,00</b>

**FAALİYET MALİYETLERİ TABLOSU**

<b>İDARE ADI</b>	<b>TEPEBAŞI BELEDİYESİ</b>
<b>Hedef 2.4</b>	<b>Tepebaşı ilçesinde çevre ve insan sağlığını korumaya yönelik projeler üretilmesi ve projelerin sürdürülebilirliğinin sağlanması.</b>
<b>Faaliyet Adı 2.4.2</b>	<b>Sende bir pati sev etkinliği yapılması</b>
<b>Sorumlu Harcama Birimi veya Birimleri</b>	<b>VETERİNER İŞLERİ MÜDÜRLÜĞÜ</b>
<b>Açıklamalar:</b>	

Ekonomik Kod		2021
01	Personel Giderleri	1.500,00
02	SGK Devlet Primi Giderleri	500,00
03	Mal ve Hizmet Alım Giderleri	
04	Faiz Giderleri	
05	Cari Transferler	
06	Sermaye Giderleri	
07	Sermaye Transferleri	
08	Borç verme	
<b>Toplam Bütçe Kaynak İhtiyacı</b>		<b>2.000,00</b>
<b>Bütçe Dışı Kaynak</b>	Döner Sermaye	
	Diğer Yurt İçi	
	Yurt Dışı	
<b>Toplam Bütçe Dışı Kaynak İhtiyacı</b>		<b>0,00</b>
<b>Toplam Kaynak İhtiyacı</b>		<b>2.000,00</b>



**FAALİYET MALİYETLERİ TABLOSU**

<b>İDARE ADI</b>	<b>TEPEBAŞI BELEDİYESİ</b>
<b>Hedef 2.4</b>	<b>Tepebaşı ilçesinde çevre ve insan sağlığını korumaya yönelik projeler üretilmesi ve projelerin sürdürülebilirliğinin sağlanması.</b>
<b>Faaliyet Adı 2.4.3</b>	<b>Bir kap su bir kap mama etkinliğinin yapılması</b>
<b>Sorumlu Harcama Birimi veya Birimleri</b>	<b>VETERİNER İŞLERİ MÜDÜRLÜĞÜ</b>
<b>Açıklamalar:</b>	

Ekonomik Kod		2021
01	Personel Giderleri	2.000,00
02	SGK Devlet Primi Giderleri	500,00
03	Mal ve Hizmet Alım Giderleri	2.500,00
04	Faiz Giderleri	
05	Cari Transferler	
06	Sermaye Giderleri	
07	Sermaye Transferleri	
08	Borç verme	
<b>Toplam Bütçe Kaynak İhtiyacı</b>		<b>5.000,00</b>
<b>Bütçe Dışı Kaynak</b>	Döner Sermaye	
	Diğer Yurt İçi	
	Yurt Dışı	
<b>Toplam Bütçe Dışı Kaynak İhtiyacı</b>		<b>0,00</b>
<b>Toplam Kaynak İhtiyacı</b>		<b>5.000,00</b>

**FAALİYET MALİYETLERİ TABLOSU**

<b>İDARE ADI</b>	<b>TEPEBAŞI BELEDİYESİ</b>
<b>Hedef 2.4</b>	<b>Tepebaşı ilçesinde çevre ve insan sağlığını korumaya yönelik projeler üretilmesi ve projelerin sürdürülebilirliğinin sağlanması.</b>
<b>Faaliyet Adı 2.4.4</b>	<b>4 ekim hayvanları koruma ve yılın hayvanseverini seçme günü etkinliğinin gerçekleştirilmesi</b>
<b>Sorumlu Harcama Birimi veya Birimleri</b>	<b>VETERİNER İŞLERİ MÜDÜRLÜĞÜ</b>
<b>Açıklamalar:</b>	

Ekonomik Kod		2021
01	Personel Giderleri	3.500,00
02	SGK Devlet Primi Giderleri	1.500,00
03	Mal ve Hizmet Alım Giderleri	13.000,00
04	Faiz Giderleri	
05	Cari Transferler	
06	Sermaye Giderleri	
07	Sermaye Transferleri	
08	Borç verme	
<b>Toplam Bütçe Kaynak İhtiyacı</b>		<b>18.000,00</b>
<b>Bütçe Dışı Kaynak</b>	Döner Sermaye	
	Diğer Yurt İçi	
	Yurt Dışı	
<b>Toplam Bütçe Dışı Kaynak İhtiyacı</b>		<b>0,00</b>
<b>Toplam Kaynak İhtiyacı</b>		<b>18.000,00</b>

**FAALİYET MALİYETLERİ TABLOSU**

<b>İDARE ADI</b>	<b>TEPEBAŞI BELEDİYESİ</b>
<b>Hedef 2.4</b>	<b>Tepebaşı ilçesinde çevre ve insan sağlığını korumaya yönelik projeler üretilmesi ve projelerin sürdürülebilirliğinin sağlanması.</b>
<b>Faaliyet Adı 2.4.5</b>	<b>Doğal yaşam merkezinde piknik yapılması</b>
<b>Sorumlu Harcama Birimi veya Birimleri</b>	<b>VETERİNER İŞLERİ MÜDÜRLÜĞÜ</b>
<b>Açıklamalar:</b>	

Ekonomik Kod		2021
01	Personel Giderleri	4.500,00
02	SGK Devlet Primi Giderleri	1.500,00
03	Mal ve Hizmet Alım Giderleri	9.500,00
04	Faiz Giderleri	
05	Cari Transferler	
06	Sermaye Giderleri	
07	Sermaye Transferleri	
08	Borç verme	
<b>Toplam Bütçe Kaynak İhtiyacı</b>		<b>15.500,00</b>
<b>Bütçe Dışı Kaynak</b>	Döner Sermaye	
	Diğer Yurt İçi	
	Yurt Dışı	
<b>Toplam Bütçe Dışı Kaynak İhtiyacı</b>		<b>0,00</b>
<b>Toplam Kaynak İhtiyacı</b>		<b>15.500,00</b>

**FAALİYET MALİYETLERİ TABLOSU**

<b>İDARE ADI</b>	<b>TEPEBAŞI BELEDİYESİ</b>
<b>Hedef 2.4</b>	<b>Tepebaşı ilçesinde çevre ve insan sağlığını korumaya yönelik projeler üretilmesi ve projelerin sürdürülebilirliğinin sağlanması.</b>
<b>Faaliyet Adı 2.4.6</b>	<b>Adaptif binicilik yapılması.</b>
<b>Sorumlu Harcama Birimi veya Birimleri</b>	<b>VETERİNER İŞLERİ MÜDÜRLÜĞÜ</b>
<b>Açıklamalar:</b>	

Ekonomik Kod		2021
01	Personel Giderleri	1.500,00
02	SGK Devlet Primi Giderleri	500,00
03	Mal ve Hizmet Alım Giderleri	
04	Faiz Giderleri	
05	Cari Transferler	
06	Sermaye Giderleri	
07	Sermaye Transferleri	
08	Borç verme	
<b>Toplam Bütçe Kaynak İhtiyacı</b>		<b>2.000,00</b>
<b>Bütçe Dışı Kaynak</b>	Döner Sermaye	
	Diğer Yurt İçi	
	Yurt Dışı	
<b>Toplam Bütçe Dışı Kaynak İhtiyacı</b>		<b>0,00</b>
<b>Toplam Kaynak İhtiyacı</b>		<b>2.000,00</b>

**FAALİYET MALİYETLERİ TABLOSU**

<b>İDARE ADI</b>	<b>TEPEBAŞI BELEDİYESİ</b>
<b>Hedef 2.4</b>	<b>Tepebaşı ilçesinde çevre ve insan sağlığını korumaya yönelik projeler üretilmesi ve projelerin sürdürülebilirliğinin sağlanması.</b>
<b>Faaliyet Adı 2.4.7</b>	<b>At binme etkinliği yapılması</b>
<b>Sorumlu Harcama Birimi veya Birimleri</b>	<b>VETERİNER İŞLERİ MÜDÜRLÜĞÜ</b>
<b>Açıklamalar:</b>	

Ekonomik Kod		2021
01	Personel Giderleri	1.500,00
02	SGK Devlet Primi Giderleri	500,00
03	Mal ve Hizmet Alım Giderleri	
04	Faiz Giderleri	
05	Cari Transferler	
06	Sermaye Giderleri	
07	Sermaye Transferleri	
08	Borç verme	
<b>Toplam Bütçe Kaynak İhtiyacı</b>		<b>2.000,00</b>
<b>Bütçe Dışı Kaynak</b>	Döner Sermaye	
	Diğer Yurt İçi	
	Yurt Dışı	
<b>Toplam Bütçe Dışı Kaynak İhtiyacı</b>		<b>0,00</b>
<b>Toplam Kaynak İhtiyacı</b>		<b>2.000,00</b>

**PERFORMANS HEDEFİ TABLOSU**

İDARE ADI	TEPEBAŞI BELEDİYESİ
-----------	---------------------

AMAÇ	Sosyal ve kültürel belediyeçilik adına sürdürülebilir projeler üretilmek
HEDEF 2.5	Bölgemizde yaşayan kadınların ekonomik özgürlüklerini sağlayabilmek ve kaliteli hayat sürdürebilmeleri için üretim noktaları oluşturmak, üretim yapabilmeleri konusunda gerekli donanımları sağlamak.

Performans Göstergeleri		2019	2020	2021
PG2.5.1	Hanımelî sokağında kadınların ev ekonomilerini desteklemek amacıyla satış noktalarının oluşturulması (Stand-Adet)	15	15	15
<b>Açıklama</b>				
PG2.5.2	Kadınlarımızın üretim ve satış yapabileceği konular hakkında eğitimler verilmesi, planlamalar yapılması	4	4	5
<b>Açıklama</b>				
PG2.5.3	Kadınlar için meslek edindirme veya hobi kursları düzenlenmesi	4	4	5
<b>Açıklama</b>				
PG2.5.4	Kooperatif örgütlenmesini desteklemek amacıyla bilgi paylaşımı yapılması	2	2	2
<b>Açıklama</b>				
PG2.5.5	Kadına ve çocuğa yönelik şiddet, istismar vb. alanlarda farkındalık ve önleme çalışmaları yapılması	4	4	5
<b>Açıklama</b>				
PG2.5.6	Online satış becerilerinin ve yöntemlerinin geliştirilmesi	2	2	2
<b>Açıklama</b>				

Faaliyetler	Kaynak İhtiyacı ( 2021 ) ( TL)		
	Bütçe	Bütçe Dışı	Toplam
1 Hanımelî sokağında kadınların ev ekonomilerini desteklemek amacıyla satış noktalarının oluşturulması (Stand-Adet)	65.000,00		65.000,00
2 Kadınlarımızın üretim ve satış yapabileceği konular hakkında eğitimler verilmesi, planlamalar yapılması	12.000,00		12.000,00
3 Kadınlar için meslek edindirme veya hobi kursları düzenlenmesi	363.000,00		363.000,00
4 Kooperatif örgütlenmesini desteklemek amacıyla bilgi paylaşımı yapılması	12.000,00		12.000,00
5 Kadına ve çocuğa yönelik şiddet, istismar vb. alanlarda farkındalık ve önleme çalışmaları yapılması	9.000,00		9.000,00
6 Online satış becerilerinin ve yöntemlerinin geliştirilmesi	12.000,00		12.000,00
<b>Genel Toplam</b>	<b>473.000,00</b>	<b>0,00</b>	<b>473.000,00</b>

**FAALİYET MALİYETLERİ TABLOSU**

<b>İDARE ADI</b>	<b>TEPEBAŞI BELEDİYESİ</b>
<b>Hedef 2.5</b>	<b>Bölgemizde yaşayan kadınların ekonomik özgürlüklerini sağlayabilmek ve kaliteli hayat sürdürebilmeleri için üretim noktaları oluşturmak, üretim yapabilmeleri konusunda gerekli donanımları sağlamak.</b>
<b>Faaliyet Adı 2.5.1</b>	<b>Hanımeli sokağında kadınların ev ekonomilerini desteklemek amacıyla satış noktalarının oluşturulması (Stand-Adet)</b>
<b>Sorumlu Harcama Birimi veya Birimleri</b>	<b>KÜLTÜR VE SOSYAL İŞLER MÜDÜRLÜĞÜ</b>
<b>Açıklamalar:</b>	

Ekonomik Kod		2021
01	Personel Giderleri	33.000,00
02	SGK Devlet Primi Giderleri	15.000,00
03	Mal ve Hizmet Alım Giderleri	17.000,00
04	Faiz Giderleri	
05	Cari Transferler	
06	Sermaye Giderleri	
07	Sermaye Transferleri	
08	Borç verme	
<b>Toplam Bütçe Kaynak İhtiyacı</b>		<b>65.000,00</b>
<b>Bütçe Dışı Kaynak</b>	Döner Sermaye	
	Diğer Yurt İçi	
	Yurt Dışı	
<b>Toplam Bütçe Dışı Kaynak İhtiyacı</b>		<b>0,00</b>
<b>Toplam Kaynak İhtiyacı</b>		<b>65.000,00</b>

**FAALİYET MALİYETLERİ TABLOSU**

<b>İDARE ADI</b>	<b>TEPEBAŞI BELEDİYESİ</b>
<b>Hedef 2.5</b>	<b>Bölgemizde yaşayan kadınların ekonomik özgürlüklerini sağlayabilmek ve kaliteli hayat sürdürebilmeleri için üretim noktaları oluşturmak, üretim yapabilmeleri konusunda gerekli donanımları sağlamak.</b>
<b>Faaliyet Adı 2.5.2</b>	<b>Kadınlarımızın üretim ve satış yapabileceği konular hakkında eğitimler verilmesi, planlamalar yapılması</b>
<b>Sorumlu Harcama Birimi veya Birimleri</b>	<b>KÜLTÜR VE SOSYAL İŞLER MÜDÜRLÜĞÜ</b>
<b>Açıklamalar:</b>	

Ekonomik Kod		2021
01	Personel Giderleri	
02	SGK Devlet Primi Giderleri	
03	Mal ve Hizmet Alım Giderleri	12.000,00
04	Faiz Giderleri	
05	Cari Transferler	
06	Sermaye Giderleri	
07	Sermaye Transferleri	
08	Borç verme	
<b>Toplam Bütçe Kaynak İhtiyacı</b>		<b>12.000,00</b>
<b>Bütçe Dışı Kaynak</b>	Döner Sermaye	
	Diğer Yurt İçi	
	Yurt Dışı	
<b>Toplam Bütçe Dışı Kaynak İhtiyacı</b>		<b>0,00</b>
<b>Toplam Kaynak İhtiyacı</b>		<b>12.000,00</b>



**FAALİYET MALİYETLERİ TABLOSU**

<b>İDARE ADI</b>	<b>TEPEBAŞI BELEDİYESİ</b>
<b>Hedef 2.5</b>	<b>Bölgemizde yaşayan kadınların ekonomik özgürlüklerini sağlayabilmek ve kaliteli hayat sürdürebilmeleri için üretim noktaları oluşturmak, üretim yapabilmeleri konusunda gerekli donanımları sağlamak.</b>
<b>Faaliyet Adı 2.5.3</b>	<b>Kadınlar için meslek edindirme veya hobi kursları düzenlenmesi</b>
<b>Sorumlu Harcama Birimi veya Birimleri</b>	<b>KÜLTÜR VE SOSYAL İŞLER MÜDÜRLÜĞÜ</b>
<b>Açıklamalar:</b>	

Ekonomik Kod		2021
01	Personel Giderleri	33.000,00
02	SGK Devlet Primi Giderleri	15.000,00
03	Mal ve Hizmet Alım Giderleri	315.000,00
04	Faiz Giderleri	
05	Cari Transferler	
06	Sermaye Giderleri	
07	Sermaye Transferleri	
08	Borç verme	
<b>Toplam Bütçe Kaynak İhtiyacı</b>		<b>363.000,00</b>
<b>Bütçe Dışı Kaynak</b>	Döner Sermaye	
	Diğer Yurt İçi	
	Yurt Dışı	
<b>Toplam Bütçe Dışı Kaynak İhtiyacı</b>		<b>0,00</b>
<b>Toplam Kaynak İhtiyacı</b>		<b>363.000,00</b>

**FAALİYET MALİYETLERİ TABLOSU**

<b>İDARE ADI</b>	<b>TEPEBAŞI BELEDİYESİ</b>
<b>Hedef 2.5</b>	<b>Bölgemizde yaşayan kadınların ekonomik özgürlüklerini sağlayabilmek ve kaliteli hayat sürdürebilmeleri için üretim noktaları oluşturmak, üretim yapabilmeleri konusunda gerekli donanımları sağlamak.</b>
<b>Faaliyet Adı 2.5.4</b>	<b>Kooperatif örgütlenmesini desteklemek amacıyla bilgi paylaşımı yapılması</b>
<b>Sorumlu Harcama Birimi veya Birimleri</b>	<b>KÜLTÜR VE SOSYAL İŞLER MÜDÜRLÜĞÜ</b>
<b>Açıklamalar:</b>	

Ekonomik Kod		2021
01	Personel Giderleri	
02	SGK Devlet Primi Giderleri	
03	Mal ve Hizmet Alım Giderleri	12.000,00
04	Faiz Giderleri	
05	Cari Transferler	
06	Sermaye Giderleri	
07	Sermaye Transferleri	
08	Borç verme	
<b>Toplam Bütçe Kaynak İhtiyacı</b>		<b>12.000,00</b>
<b>Bütçe Dışı Kaynak</b>	Döner Sermaye	
	Diğer Yurt İçi	
	Yurt Dışı	
<b>Toplam Bütçe Dışı Kaynak İhtiyacı</b>		<b>0,00</b>
<b>Toplam Kaynak İhtiyacı</b>		<b>12.000,00</b>

**FAALİYET MALİYETLERİ TABLOSU**

<b>İDARE ADI</b>	<b>TEPEBAŞI BELEDİYESİ</b>
<b>Hedef 2.5</b>	<b>Bölgemizde yaşayan kadınların ekonomik özgürlüklerini sağlayabilmek ve kaliteli hayat sürdürebilmeleri için üretim noktaları oluşturmak, üretim yapabilmeleri konusunda gerekli donanımları sağlamak.</b>
<b>Faaliyet Adı 2.5.5</b>	<b>Kadına ve çocuğa yönelik şiddet, istismar vb. alanlarda farkındalık ve önleme çalışmaları yapılması</b>
<b>Sorumlu Harcama Birimi veya Birimleri</b>	<b>KÜLTÜR VE SOSYAL İŞLER MÜDÜRLÜĞÜ</b>
<b>Açıklamalar:</b>	

Ekonomik Kod		2021
01	Personel Giderleri	
02	SGK Devlet Primi Giderleri	
03	Mal ve Hizmet Alım Giderleri	9.000,00
04	Faiz Giderleri	
05	Cari Transferler	
06	Sermaye Giderleri	
07	Sermaye Transferleri	
08	Borç verme	
<b>Toplam Bütçe Kaynak İhtiyacı</b>		<b>9.000,00</b>
<b>Bütçe Dışı Kaynak</b>	Döner Sermaye	
	Diğer Yurt İçi	
	Yurt Dışı	
<b>Toplam Bütçe Dışı Kaynak İhtiyacı</b>		<b>0,00</b>
<b>Toplam Kaynak İhtiyacı</b>		<b>9.000,00</b>

**FAALİYET MALİYETLERİ TABLOSU**

<b>İDARE ADI</b>	<b>TEPEBAŞI BELEDİYESİ</b>
<b>Hedef 2.5</b>	<b>Bölgemizde yaşayan kadınların ekonomik özgürlüklerini sağlayabilmek ve kaliteli hayat sürdürebilmeleri için üretim noktaları oluşturmak, üretim yapabilmeleri konusunda gerekli donanımları sağlamak.</b>
<b>Faaliyet Adı 2.5.6</b>	<b>Online satış becerilerinin ve yöntemlerinin geliştirilmesi</b>
<b>Sorumlu Harcama Birimi veya Birimleri</b>	<b>KÜLTÜR VE SOSYAL İŞLER MÜDÜRLÜĞÜ</b>
<b>Açıklamalar:</b>	

Ekonomik Kod		2021
01	Personel Giderleri	
02	SGK Devlet Primi Giderleri	
03	Mal ve Hizmet Alım Giderleri	12.000,00
04	Faiz Giderleri	
05	Cari Transferler	
06	Sermaye Giderleri	
07	Sermaye Transferleri	
08	Borç verme	
<b>Toplam Bütçe Kaynak İhtiyacı</b>		<b>12.000,00</b>
<b>Bütçe Dışı Kaynak</b>	Döner Sermaye	
	Diğer Yurt İçi	
	Yurt Dışı	
<b>Toplam Bütçe Dışı Kaynak İhtiyacı</b>		<b>0,00</b>
<b>Toplam Kaynak İhtiyacı</b>		<b>12.000,00</b>

**PERFORMANS HEDEFİ TABLOSU**

İDARE ADI	TEPEBAŞI BELEDİYESİ
-----------	---------------------

AMAÇ	Sosyal ve kültürel belediyeçilik adına sürdürülebilir projeler üretilmek.
HEDEF 2.6	Bölgemizde yaşayan 3-17 yaş arası çocuklarımızın eğitimi, müzik, sanat, spor ve sağlıklı gelişimlerini desteklemek, kötü alışkanlıklardan korunmalarını sağlamak.

Performans Göstergeleri		2019	2020	2021
PG2.6.1	Karikatür atölye çalışmaları yaparak çocukların el becerilerini geliştirmesi (Yıl-Adet)	2	2	2
<b>Açıklama</b>				
PG2.6.2	Çocuk ve sanat kültür merkezlerinde müzik ve spor kursları düzenlenmesi	5	5	6
<b>Açıklama</b>				
PG2.6.3	Çocuk Senfoni Orkestrası eğitim merkezindeki çocuklara psikolojik danışmanlık ve rehberlik yapılması	2	2	2
<b>Açıklama</b>				
PG2.6.4	Bölgemizde özellikle kırsalda yaşayan çocuklarımızın akıl oyunları ve yüzme eğitimi aktivitelerine yardım edilmesi	2	2	2
<b>Açıklama</b>				
PG2.6.5	Çocuklarımızın tiyatro ve sanatsal etkinliklerle sosyalleşmesinin sağlanması	2	2	2
<b>Açıklama</b>				
PG2.6.6	Ulusal veya Uluslararası etkinliklere çocuklarımızın katılımlarının sağlanması	2	2	2
<b>Açıklama</b>				

Faaliyetler	Kaynak İhtiyacı ( 2021 ) ( TL)		
	Bütçe	Bütçe Dışı	Toplam
1 Karikatür atölye çalışmaları yaparak çocukların el becerilerini geliştirmesi (Yıl-Adet)	8.000,00		8.000,00
2 Çocuk ve sanat kültür merkezlerinde müzik ve spor kursları düzenlenmesi	275.000,00		275.000,00
3 Çocuk Senfoni Orkestrası eğitim merkezindeki çocuklara psikolojik danışmanlık ve rehberlik yapılması	0,00		0,00
4 Bölgemizde özellikle kırsalda yaşayan çocuklarımızın akıl oyunları ve yüzme eğitimi aktivitelerine yardım edilmesi	60.000,00		60.000,00
5 Çocuklarımızın tiyatro ve sanatsal etkinliklerle sosyalleşmesinin sağlanması	22.000,00		22.000,00
6 Ulusal veya Uluslararası etkinliklere çocuklarımızın katılımlarının sağlanması	76.000,00		76.000,00
<b>Genel Toplam</b>	<b>441.000,00</b>	<b>0,00</b>	<b>441.000,00</b>

**FAALİYET MALİYETLERİ TABLOSU**

<b>İDARE ADI</b>	<b>TEPEBAŞI BELEDİYESİ</b>
<b>Hedef 2.6</b>	<b>Bölgemizde yaşayan 3-17 yaş arası çocuklarımızın eğitimi, müzik, sanat, spor ve sağlıkla gelişimlerini desteklemek, kötü alışkanlıklardan korunmalarını sağlamak.</b>
<b>Faaliyet Adı 2.6.1</b>	<b>Karikatür atölye çalışmaları yaparak çocukların el becerilerini geliştirilmesi (Yıl-Adet)</b>
<b>Sorumlu Harcama Birimi veya Birimleri</b>	<b>KÜLTÜR VE SOSYAL İŞLER MÜDÜRLÜĞÜ</b>
<b>Açıklamalar:</b>	

Ekonomik Kod		2021
01	Personel Giderleri	
02	SGK Devlet Primi Giderleri	
03	Mal ve Hizmet Alım Giderleri	8.000,00
04	Faiz Giderleri	
05	Cari Transferler	
06	Sermaye Giderleri	
07	Sermaye Transferleri	
08	Borç verme	
<b>Toplam Bütçe Kaynak İhtiyacı</b>		<b>8.000,00</b>
<b>Bütçe Dışı Kaynak</b>	Döner Sermaye	
	Diğer Yurt İçi	
	Yurt Dışı	
<b>Toplam Bütçe Dışı Kaynak İhtiyacı</b>		<b>0,00</b>
<b>Toplam Kaynak İhtiyacı</b>		<b>8.000,00</b>

**FAALİYET MALİYETLERİ TABLOSU**

<b>İDARE ADI</b>	<b>TEPEBAŞI BELEDİYESİ</b>
<b>Hedef 2.6</b>	<b>Bölgemizde yaşayan 3-17 yaş arası çocuklarımızın eğitimi, müzik, sanat, spor ve sağlıkla gelişimlerini desteklemek, kötü alışkanlıklardan korunmalarını sağlamak.</b>
<b>Faaliyet Adı 2.6.2</b>	<b>Çocuk ve sanat kültür merkezlerinde müzik ve spor kursları düzenlenmesi</b>
<b>Sorumlu Harcama Birimi veya Birimleri</b>	<b>KÜLTÜR VE SOSYAL İŞLER MÜDÜRLÜĞÜ</b>
<b>Açıklamalar:</b>	

Ekonomik Kod		2021
01	Personel Giderleri	
02	SGK Devlet Primi Giderleri	
03	Mal ve Hizmet Alım Giderleri	275.000,00
04	Faiz Giderleri	
05	Cari Transferler	
06	Sermaye Giderleri	
07	Sermaye Transferleri	
08	Borç verme	
<b>Toplam Bütçe Kaynak İhtiyacı</b>		<b>275.000,00</b>
<b>Bütçe Dışı Kaynak</b>	Döner Sermaye	
	Diğer Yurt İçi	
	Yurt Dışı	
<b>Toplam Bütçe Dışı Kaynak İhtiyacı</b>		<b>0,00</b>
<b>Toplam Kaynak İhtiyacı</b>		<b>275.000,00</b>

**FAALİYET MALİYETLERİ TABLOSU**

<b>İDARE ADI</b>	<b>TEPEBAŞI BELEDİYESİ</b>
<b>Hedef 2.6</b>	<b>Bölgemizde yaşayan 3-17 yaş arası çocuklarımızın eğitimi, müzik, sanat, spor ve sağlıkla gelişimlerini desteklemek, kötü alışkanlıklardan korunmalarını sağlamak.</b>
<b>Faaliyet Adı 2.6.3</b>	<b>Çocuk Senfoni Orkestrası eğitim merkezindeki çocuklara psikolojik danışmanlık ve rehberlik yapılması</b>
<b>Sorumlu Harcama Birimi veya Birimleri</b>	<b>KÜLTÜR VE SOSYAL İŞLER MÜDÜRLÜĞÜ</b>
<b>Açıklamalar:</b>	

Ekonomik Kod		2021
01	Personel Giderleri	0,00
02	SGK Devlet Primi Giderleri	0,00
03	Mal ve Hizmet Alım Giderleri	0,00
04	Faiz Giderleri	
05	Cari Transferler	
06	Sermaye Giderleri	
07	Sermaye Transferleri	
08	Borç verme	
<b>Toplam Bütçe Kaynak İhtiyacı</b>		<b>0,00</b>
<b>Bütçe Dışı Kaynak</b>	Döner Sermaye	
	Diğer Yurt İçi	
	Yurt Dışı	
<b>Toplam Bütçe Dışı Kaynak İhtiyacı</b>		<b>0,00</b>
<b>Toplam Kaynak İhtiyacı</b>		<b>0,00</b>



**FAALİYET MALİYETLERİ TABLOSU**

<b>İDARE ADI</b>	<b>TEPEBAŞI BELEDİYESİ</b>
<b>Hedef 2.6</b>	<b>Bölgemizde yaşayan 3-17 yaş arası çocuklarımızın eğitimi, müzik, sanat, spor ve sağlıkla gelişimlerini desteklemek, kötü alışkanlıklardan korunmalarını sağlamak.</b>
<b>Faaliyet Adı 2.6.4</b>	<b>Bölgemizde özellikle kırsalda yaşayan çocuklarımızın akıl oyunları ve yüzme eğitimi aktivitelerine yardım edilmesi</b>
<b>Sorumlu Harcama Birimi veya Birimleri</b>	<b>KÜLTÜR VE SOSYAL İŞLER MÜDÜRLÜĞÜ</b>
<b>Açıklamalar:</b>	

Ekonomik Kod		2021
01	Personel Giderleri	33.000,00
02	SGK Devlet Primi Giderleri	15.000,00
03	Mal ve Hizmet Alım Giderleri	12.000,00
04	Faiz Giderleri	
05	Cari Transferler	
06	Sermaye Giderleri	
07	Sermaye Transferleri	
08	Borç verme	
<b>Toplam Bütçe Kaynak İhtiyacı</b>		<b>60.000,00</b>
<b>Bütçe Dışı Kaynak</b>	Döner Sermaye	
	Diğer Yurt İçi	
	Yurt Dışı	
<b>Toplam Bütçe Dışı Kaynak İhtiyacı</b>		<b>0,00</b>
<b>Toplam Kaynak İhtiyacı</b>		<b>60.000,00</b>

**FAALİYET MALİYETLERİ TABLOSU**

<b>İDARE ADI</b>	<b>TEPEBAŞI BELEDİYESİ</b>
<b>Hedef 2.6</b>	<b>Bölgemizde yaşayan 3-17 yaş arası çocuklarımızın eğitimi, müzik, sanat, spor ve sağlıkla gelişimlerini desteklemek, kötü alışkanlıklardan korunmalarını sağlamak.</b>
<b>Faaliyet Adı 2.6.5</b>	<b>Çocuklarımızın tiyatro ve sanatsal etkinliklerle sosyalleşmesinin sağlanması</b>
<b>Sorumlu Harcama Birimi veya Birimleri</b>	<b>KÜLTÜR VE SOSYAL İŞLER MÜDÜRLÜĞÜ</b>
<b>Açıklamalar:</b>	

Ekonomik Kod		2021
01	Personel Giderleri	
02	SGK Devlet Primi Giderleri	
03	Mal ve Hizmet Alım Giderleri	22.000,00
04	Faiz Giderleri	
05	Cari Transferler	
06	Sermaye Giderleri	
07	Sermaye Transferleri	
08	Borç verme	
<b>Toplam Bütçe Kaynak İhtiyacı</b>		<b>22.000,00</b>
<b>Bütçe Dışı Kaynak</b>	Döner Sermaye	
	Diğer Yurt İçi	
	Yurt Dışı	
<b>Toplam Bütçe Dışı Kaynak İhtiyacı</b>		<b>0,00</b>
<b>Toplam Kaynak İhtiyacı</b>		<b>22.000,00</b>

**FAALİYET MALİYETLERİ TABLOSU**

<b>İDARE ADI</b>	<b>TEPEBAŞI BELEDİYESİ</b>
<b>Hedef 2.6</b>	<b>Bölgemizde yaşayan 3-17 yaş arası çocuklarımızın eğitimi, müzik, sanat, spor ve sağlıkla gelişimlerini desteklemek, kötü alışkanlıklardan korunmalarını sağlamak.</b>
<b>Faaliyet Adı 2.6.6</b>	<b>Ulusal veya Uluslararası etkinliklere çocuklarımızın katılımlarının sağlanması</b>
<b>Sorumlu Harcama Birimi veya Birimleri</b>	<b>KÜLTÜR VE SOSYAL İŞLER MÜDÜRLÜĞÜ</b>
<b>Açıklamalar:</b>	

Ekonomik Kod		2021
01	Personel Giderleri	44.000,00
02	SGK Devlet Primi Giderleri	16.000,00
03	Mal ve Hizmet Alım Giderleri	16.000,00
04	Faiz Giderleri	
05	Cari Transferler	
06	Sermaye Giderleri	
07	Sermaye Transferleri	
08	Borç verme	
<b>Toplam Bütçe Kaynak İhtiyacı</b>		<b>76.000,00</b>
<b>Bütçe Dışı Kaynak</b>	Döner Sermaye	
	Diğer Yurt İçi	
	Yurt Dışı	
<b>Toplam Bütçe Dışı Kaynak İhtiyacı</b>		<b>0,00</b>
<b>Toplam Kaynak İhtiyacı</b>		<b>76.000,00</b>

## PERFORMANS HEDEFİ TABLOSU

İDARE ADI	TEPEBAŞI BELEDİYESİ
AMAÇ	Sosyal ve kültürel belediyeçilik adına sürdürülebilir projeler üretilme
HEDEF 2.7	Hayat boyu öğrenim adı altında eğitim olanaklarını sağlayarak kentsel yaşam becerilerini geliştirmek. (Kent Enstitüsü)

Performans Göstergeleri		2019	2020	2021
PG2.7.1	Kent Enstitüsü ile eğitimde fırsat eşitliğinin sağlanması (Verilen eğitimlerin artırılması)	2	2	2
PG2.7.2	Kentsel beceri düzeyinin yükseltilmesi ve bilgilendirmelerin sağlanması	2	2	2

Faaliyetler		Kaynak İhtiyacı ( 2021 ) ( TL)		
		Bütçe	Bütçe Dışı	Toplam
1	Kent Enstitüsü ile eğitimde fırsat eşitliğinin sağlanması (Verilen eğitimlerin artırılması)	95.000,00		95.000,00
2	Kentsel beceri düzeyinin yükseltilmesi ve bilgilendirmelerin sağlanması	11.000,00		11.000,00
Genel Toplam		106.000,00		106.000,00

**FAALİYET MALİYETLERİ TABLOSU**

<b>İDARE ADI</b>	<b>TEPEBAŞI BELEDİYESİ</b>
<b>Hedef 2.7</b>	<b>Hayat boyu öğrenim adı altında eğitim olanaklarını sağlayarak kentsel yaşam becerilerini geliştirmek. (Kent Enstitüsü)</b>
<b>Faaliyet Adı 2.7.1</b>	<b>Kent Enstitüsü ile eğitimde fırsat eşitliğinin sağlanması (Verilen eğitimlerin artırılması)</b>
<b>Sorumlu Harcama Birimi veya Birimleri</b>	<b>KÜLTÜR VE SOSYAL İŞLER MÜDÜRLÜĞÜ</b>
<b>Açıklamalar:</b>	

Ekonomik Kod		2021
01	Personel Giderleri	33.000,00
02	SGK Devlet Primi Giderleri	15.000,00
03	Mal ve Hizmet Alım Giderleri	47.000,00
04	Faiz Giderleri	
05	Cari Transferler	
06	Sermaye Giderleri	
07	Sermaye Transferleri	
08	Borç verme	
<b>Toplam Bütçe Kaynak İhtiyacı</b>		<b>95.000,00</b>
<b>Bütçe Dışı Kaynak</b>	Döner Sermaye	
	Diğer Yurt İçi	
	Yurt Dışı	
<b>Toplam Bütçe Dışı Kaynak İhtiyacı</b>		<b>0,00</b>
<b>Toplam Kaynak İhtiyacı</b>		<b>95.000,00</b>

**FAALİYET MALİYETLERİ TABLOSU**

<b>İDARE ADI</b>	<b>TEPEBAŞI BELEDİYESİ</b>
<b>Hedef 2.7</b>	<b>Hayat boyu öğrenim adı altında eğitim olanaklarını sağlayarak kentsel yaşam becerilerini geliştirmek. (Kent Enstitüsü)</b>
<b>Faaliyet Adı 2.7.2</b>	<b>Kentsel beceri düzeyinin yükseltilmesi ve bilgilendirmelerin sağlanması</b>
<b>Sorumlu Harcama Birimi veya Birimleri</b>	<b>KÜLTÜR VE SOSYAL İŞLER MÜDÜRLÜĞÜ</b>
<b>Açıklamalar:</b>	

Ekonomik Kod		2021
01	Personel Giderleri	
02	SGK Devlet Primi Giderleri	
03	Mal ve Hizmet Alım Giderleri	11.000,00
04	Faiz Giderleri	
05	Cari Transferler	
06	Sermaye Giderleri	
07	Sermaye Transferleri	
08	Borç verme	
<b>Toplam Bütçe Kaynak İhtiyacı</b>		<b>11.000,00</b>
<b>Bütçe Dışı Kaynak</b>	Döner Sermaye	
	Diğer Yurt İçi	
	Yurt Dışı	
<b>Toplam Bütçe Dışı Kaynak İhtiyacı</b>		<b>0,00</b>
<b>Toplam Kaynak İhtiyacı</b>		<b>11.000,00</b>

**PERFORMANS HEDEFİ TABLOSU**

İDARE ADI	TEPEBAŞI BELEDİYESİ
-----------	---------------------

AMAÇ	Sosyal ve kültürel belediyeçilik adına sürdürülebilir projeler üretilmek.
HEDEF 2.8	Bölgemizde yaşayan tüm bireylerin sosyalleşmesi amacıyla kültür, sanat ve spor etkinliklerinin organizasyonunu sağlamak.

Performans Göstergeleri		2019	2020	2021
PG2.8.1	Türk Halk Müziği ve Türk Sanat Müziği koro konserleri düzenlenmesi	3	3	4
PG2.8.2	Yetişkin bireylerimize spor ve sanat kursları açılması	3	3	4
PG2.8.3	Dernek ve Sivil toplum kuruluşlarıyla ortak etkinlik düzenlenmesi	6	6	7
PG2.8.4	Emekliler ile sosyal etkinlikler düzenlenmesi	1	1	2

Faaliyetler	Kaynak İhtiyacı ( 2021 ) ( TL)		
	Bütçe	Bütçe Dışı	Toplam
1 Türk Halk Müziği ve Türk Sanat Müziği koro konserleri düzenlenmesi	90.000,00		90.000,00
2 Yetişkin bireylerimize spor ve sanat kursları açılması	158.000,00		158.000,00
3 Dernek ve Sivil toplum kuruluşlarıyla ortak etkinlik düzenlenmesi	32.000,00		32.000,00
4 Emekliler ile sosyal etkinlikler düzenlenmesi	12.000,00		12.000,00
Genel Toplam	292.000,00	0,00	292.000,00

**FAALİYET MALİYETLERİ TABLOSU**

<b>İDARE ADI</b>	<b>TEPEBAŞI BELEDİYESİ</b>
<b>Hedef 2.8</b>	<b>Bölgemizde yaşayan tüm bireylerin sosyalleşmesi amacıyla kültür, sanat ve spor etkinliklerinin organizasyonunu sağlamak.</b>
<b>Faaliyet Adı 2.8.1</b>	<b>Türk Halk Müziği ve Türk Sanat Müziği koro konserleri düzenlenmesi</b>
<b>Sorumlu Harcama Birimi veya Birimleri</b>	<b>KÜLTÜR VE SOSYAL İŞLER MÜDÜRLÜĞÜ</b>
<b>Açıklamalar:</b>	
.	

Ekonomik Kod		2021
01	Personel Giderleri	33.000,00
02	SGK Devlet Primi Giderleri	15.000,00
03	Mal ve Hizmet Alım Giderleri	42.000,00
04	Faiz Giderleri	
05	Cari Transferler	
06	Sermaye Giderleri	
07	Sermaye Transferleri	
08	Borç verme	
<b>Toplam Bütçe Kaynak İhtiyacı</b>		<b>90.000,00</b>
<b>Bütçe Dışı Kaynak</b>	Döner Sermaye	
	Diğer Yurt İçi	
	Yurt Dışı	
<b>Toplam Bütçe Dışı Kaynak İhtiyacı</b>		<b>0,00</b>
<b>Toplam Kaynak İhtiyacı</b>		<b>90.000,00</b>



**FAALİYET MALİYETLERİ TABLOSU**

<b>İDARE ADI</b>	<b>TEPEBAŞI BELEDİYESİ</b>
<b>Hedef 2.8</b>	<b>Bölgemizde yaşayan tüm bireylerin sosyalleşmesi amacıyla kültür, sanat ve spor etkinliklerinin organizasyonunu sağlamak.</b>
<b>Faaliyet Adı 2.8.2</b>	<b>Yetişkin bireylerimize spor ve sanat kursları açılması</b>
<b>Sorumlu Harcama Birimi veya Birimleri</b>	<b>KÜLTÜR VE SOSYAL İŞLER MÜDÜRLÜĞÜ</b>
<b>Açıklamalar:</b>	

Ekonomik Kod		2021
01	Personel Giderleri	
02	SGK Devlet Primi Giderleri	
03	Mal ve Hizmet Alım Giderleri	158.000,00
04	Faiz Giderleri	
05	Cari Transferler	
06	Sermaye Giderleri	
07	Sermaye Transferleri	
08	Borç verme	
<b>Toplam Bütçe Kaynak İhtiyacı</b>		<b>158.000,00</b>
<b>Bütçe Dışı Kaynak</b>	Döner Sermaye	
	Diğer Yurt İçi	
	Yurt Dışı	
<b>Toplam Bütçe Dışı Kaynak İhtiyacı</b>		<b>0,00</b>
<b>Toplam Kaynak İhtiyacı</b>		<b>158.000,00</b>

**FAALİYET MALİYETLERİ TABLOSU**

<b>İDARE ADI</b>	<b>TEPEBAŞI BELEDİYESİ</b>
<b>Hedef 2.8</b>	<b>Bölgemizde yaşayan tüm bireylerin sosyalleşmesi amacıyla kültür, sanat ve spor etkinliklerinin organizasyonunu sağlamak.</b>
<b>Faaliyet Adı 2.8.3</b>	<b>Dernek ve Sivil toplum kuruluşlarıyla ortak etkinlik düzenlenmesi</b>
<b>Sorumlu Harcama Birimi veya Birimleri</b>	<b>KÜLTÜR VE SOSYAL İŞLER MÜDÜRLÜĞÜ</b>
<b>Açıklamalar:</b>	

Ekonomik Kod		2021
01	Personel Giderleri	
02	SGK Devlet Primi Giderleri	
03	Mal ve Hizmet Alım Giderleri	32.000,00
04	Faiz Giderleri	
05	Cari Transferler	
06	Sermaye Giderleri	
07	Sermaye Transferleri	
08	Borç verme	
<b>Toplam Bütçe Kaynak İhtiyacı</b>		<b>32.000,00</b>
<b>Bütçe Dışı Kaynak</b>	Döner Sermaye	
	Diğer Yurt İçi	
	Yurt Dışı	
<b>Toplam Bütçe Dışı Kaynak İhtiyacı</b>		<b>0,00</b>
<b>Toplam Kaynak İhtiyacı</b>		<b>32.000,00</b>

**FAALİYET MALİYETLERİ TABLOSU**

<b>İDARE ADI</b>	<b>TEPEBAŞI BELEDİYESİ</b>
<b>Hedef 2.8</b>	<b>Bölgemizde yaşayan tüm bireylerin sosyalleşmesi amacıyla kültür, sanat ve spor etkinliklerinin organizasyonunu sağlamak.</b>
<b>Faaliyet Adı 2.8.4</b>	<b>Emekliler ile sosyal etkinlikler düzenlenmesi</b>
<b>Sorumlu Harcama Birimi veya Birimleri</b>	<b>KÜLTÜR VE SOSYAL İŞLER MÜDÜRLÜĞÜ</b>
<b>Açıklamalar:</b>	

Ekonomik Kod		2021
01	Personel Giderleri	
02	SGK Devlet Primi Giderleri	
03	Mal ve Hizmet Alım Giderleri	12.000,00
04	Faiz Giderleri	
05	Cari Transferler	
06	Sermaye Giderleri	
07	Sermaye Transferleri	
08	Borç verme	
Toplam Bütçe Kaynak İhtiyacı		12.000,00
Bütçe Dışı Kaynak	Döner Sermaye	
	Diğer Yurt İçi	
	Yurt Dışı	
Toplam Bütçe Dışı Kaynak İhtiyacı		0,00
Toplam Kaynak İhtiyacı		12.000,00

## PERFORMANS HEDEFİ TABLOSU

İDARE ADI	TEPEBAŞI BELEDİYESİ
-----------	---------------------

AMAÇ	Sosyal ve kültürel belediyeçilik adına sürdürülebilir projeler üretilme
HEDEF 2.9	Kent kültürü ile kentlilik bilincini geliştirmek ve yaşatmak amacıyla sanat etkinliklerinin organizasyonunu sağlamak.

Performans Göstergeleri		2019	2020	2021
PG2.9.1	Uluslararası Pişmiş Toprak Sempozyumu düzenlenmesi	1	1	1
PG2.9.2	Uluslararası sanat çalıştayını düzenlenmesi	1	1	1

Faaliyetler		Kaynak İhtiyacı ( 2021 ) ( TL)		
		Bütçe	Bütçe Dışı	Toplam
1	Uluslararası Pişmiş Toprak Sempozyumu düzenlenmesi	734.000,00		734.000,00
2	Uluslararası sanat çalıştayını düzenlenmesi	90.000,00		90.000,00
Genel Toplam		824.000,00	0,00	824.000,00

**FAALİYET MALİYETLERİ TABLOSU**

<b>İDARE ADI</b>	<b>TEPEBAŞI BELEDİYESİ</b>
<b>Hedef 2.9</b>	<b>Kent kültürü ile kentlilik bilincini geliştirmek ve yaşatmak amacıyla sanat etkinliklerinin organizasyonunu sağlamak.</b>
<b>Faaliyet Adı 2.9.1</b>	<b>Uluslararası Pişmiş Toprak Sempozyumu düzenlenmesi</b>
<b>Sorumlu Harcama Birimi veya Birimleri</b>	<b>KÜLTÜR VE SOSYAL İŞLER MÜDÜRLÜĞÜ</b>
<b>Açıklamalar:</b>	

Ekonomik Kod		2021
01	Personel Giderleri	132.000,00
02	SGK Devlet Primi Giderleri	47.000,00
03	Mal ve Hizmet Alım Giderleri	555.000,00
04	Faiz Giderleri	
05	Cari Transferler	
06	Sermaye Giderleri	
07	Sermaye Transferleri	
08	Borç verme	
Toplam Bütçe Kaynak İhtiyacı		734.000,00
Bütçe Dışı Kaynak	Döner Sermaye	
	Diğer Yurt İçi	
	Yurt Dışı	
Toplam Bütçe Dışı Kaynak İhtiyacı		0,00
Toplam Kaynak İhtiyacı		734.000,00

**FAALİYET MALİYETLERİ TABLOSU**

<b>İDARE ADI</b>	<b>TEPEBAŞI BELEDİYESİ</b>
<b>Hedef 2.9</b>	<b>Kent kültürü ile kentlilik bilincini geliştirmek ve yaşatmak amacıyla sanat etkinliklerinin organizasyonunu sağlamak.</b>
<b>Faaliyet Adı 2.9.2</b>	<b>Uluslararası sanat çalıştayını düzenlenmesi</b>
<b>Sorumlu Harcama Birimi veya Birimleri</b>	<b>KÜLTÜR VE SOSYAL İŞLER MÜDÜRLÜĞÜ</b>
<b>Açıklamalar:</b>	

Ekonomik Kod		2021
01	Personel Giderleri	33.000,00
02	SGK Devlet Primi Giderleri	15.000,00
03	Mal ve Hizmet Alım Giderleri	42.000,00
04	Faiz Giderleri	
05	Cari Transferler	
06	Sermaye Giderleri	
07	Sermaye Transferleri	
08	Borç verme	
Toplam Bütçe Kaynak İhtiyacı		90.000,00
Bütçe Dışı Kaynak	Döner Sermaye	
	Diğer Yurt İçi	
	Yurt Dışı	
Toplam Bütçe Dışı Kaynak İhtiyacı		0,00
Toplam Kaynak İhtiyacı		90.000,00

**PERFORMANS HEDEFİ TABLOSU**

İDARE ADI	TEPEBAŞI BELEDİYESİ
-----------	---------------------

AMAÇ 2	Sosyal ve kültürel belediyeçilik adına sürdürülebilir projeler üretilmek.
HEDEF 2.10	Engelli ve yaşlı vatandaşların, bölgede yaşayan gençlerin ve çocukların; engelleri veya yaşları ne olursa olsun, hareket etmeleri, egzersiz yapmaları ve sportif aktivitelere katılmalarını sağlamak, yaşam motivasyonlarını arttırmak.

Performans Göstergeleri		2019	2020	2021
PG2.10.1	Engelli veya yaşlı vatandaşlarımızın hareket etmeleri, egzersiz yaparak yaşam motivasyonlarını artıracak sportif aktiviteler düzenlenmesi	2	1	1
<b>Açıklama:</b>				
PG2.10.2	Gençlerin ve çocukların özgüvenlerini ve sorumluluk bilincini geliştirecek, paylaşmayı, dayanışmayı, yardımlaşmayı, ekip çalışmasını öğretecek aktiviteler düzenlenmesi	2	2	2
<b>Açıklama:</b>				

Faaliyetler		Kaynak İhtiyacı ( 2021 ) ( TL)		
		Bütçe	Bütçe Dışı	Toplam
1	Engelli veya yaşlı vatandaşlarımızın hareket etmeleri, egzersiz yaparak yaşam motivasyonlarını artıracak sportif aktiviteler düzenlenmesi	20.000,00		20.000,00
2	Gençlerin ve çocukların özgüvenlerini ve sorumluluk bilincini geliştirecek, paylaşmayı, dayanışmayı, yardımlaşmayı, ekip çalışmasını öğretecek aktiviteler düzenlenmesi	60.000,00		60.000,00
Genel Toplam		80.000,00	0,00	80.000,00

**FAALİYET MALİYETLERİ TABLOSU**

<b>İDARE ADI</b>	<b>TEPEBAŞI BELEDİYESİ</b>
<b>Hedef 2.10</b>	<b>Engelli ve yaşlı vatandaşların, bölgede yaşayan gençlerin ve çocukların; engelleri veya yaşları ne olursa olsun, hareket etmeleri, egzersiz yapmaları ve sportif aktivitelere katılmalarını sağlamak, yaşam motivasyonlarını arttırmak.</b>
<b>Faaliyet Adı 2.10.1</b>	<b>Engelli veya yaşlı vatandaşlarımızın hareket etmeleri, egzersiz yaparak yaşam motivasyonlarını artıracak sportif aktiviteler düzenlenmesi</b>
<b>Sorumlu Harcama Birimi veya Birimleri</b>	<b>SPOR İŞLERİ MÜDÜRLÜĞÜ</b>
<b>Açıklamalar:</b>	

Ekonomik Kod		2021
01	Personel Giderleri	11.000,00
02	SGK Devlet Primi Giderleri	3.000,00
03	Mal ve Hizmet Alım Giderleri	6.000,00
04	Faiz Giderleri	
05	Cari Transferler	
06	Sermaye Giderleri	
07	Sermaye Transferleri	
08	Borç verme	
<b>Toplam Bütçe Kaynak İhtiyacı</b>		<b>20.000,00</b>
<b>Bütçe Dışı Kaynak</b>	Döner Sermaye	
	Diğer Yurt İçi	
	Yurt Dışı	
<b>Toplam Bütçe Dışı Kaynak İhtiyacı</b>		<b>0,00</b>
<b>Toplam Kaynak İhtiyacı</b>		<b>20.000,00</b>



**FAALİYET MALİYETLERİ TABLOSU**

<b>İDARE ADI</b>	<b>TEPEBAŞI BELEDİYESİ</b>
<b>Hedef 2.10</b>	<b>Engelli ve yaşlı vatandaşların, bölgede yaşayan gençlerin ve çocukların; engelleri veya yaşları ne olursa olsun, hareket etmeleri, egzersiz yapmaları ve sportif aktivitelere katılmalarını sağlamak, yaşam motivasyonlarını arttırmak.</b>
<b>Faaliyet Adı 2.10.2</b>	<b>Gençlerin ve çocukların özgüvenlerini ve sorumluluk bilincini geliştirecek, paylaşmayı, dayanışmayı, yardımlaşmayı, ekip çalışmasını öğretecek aktiviteler düzenlenmesi</b>
<b>Sorumlu Harcama Birimi veya Birimleri</b>	<b>SPOR İŞLERİ MÜDÜRLÜĞÜ</b>
<b>Açıklamalar:</b>	

Ekonomik Kod		2021
01	Personel Giderleri	26.000,00
02	SGK Devlet Primi Giderleri	7.000,00
03	Mal ve Hizmet Alım Giderleri	27.000,00
04	Faiz Giderleri	
05	Cari Transferler	
06	Sermaye Giderleri	
07	Sermaye Transferleri	
08	Borç verme	
<b>Toplam Bütçe Kaynak İhtiyacı</b>		<b>60.000,00</b>
<b>Bütçe Dışı Kaynak</b>	Döner Sermaye	
	Diğer Yurt İçi	
	Yurt Dışı	
<b>Toplam Bütçe Dışı Kaynak İhtiyacı</b>		<b>0,00</b>
<b>Toplam Kaynak İhtiyacı</b>		<b>60.000,00</b>

**PERFORMANS HEDEFİ TABLOSU**

İDARE ADI	TEPEBAŞI BELEDİYESİ
-----------	---------------------

AMAÇ 2	Sosyal ve kültürel belediyeçilik adına sürdürülebilir projeler üretilmek.
HEDEF 2.11	Amatör sporun gelişimine katkı sağlamak.

Performans Göstergeleri		2019	2020	2021
PG2.11.1	Amatör sporun gelişime katkı sağlayacak turnuva ve faaliyetler düzenlenmesi	1	1	1
<b>Açıklama:</b>				
PG2.11.2	Şehrimizde yetişen başarılı sporcuları gençlere tanıtarak, emektar sporcuların anma günleri gerçekleştirilmesi	1	1	1
<b>Açıklama:</b>				

Faaliyetler		Kaynak İhtiyacı ( 2021 ) ( TL)		
		Bütçe	Bütçe Dışı	Toplam
1	Amatör sporun gelişime katkı sağlayacak turnuva ve faaliyetler düzenlenmesi	24.000,00		24.000,00
2	Şehrimizde yetişen başarılı sporcuları gençlere tanıtarak, emektar sporcuların anma günleri gerçekleştirilmesi	6.000,00		6.000,00
Genel Toplam		30.000,00	0,00	30.000,00

**FAALİYET MALİYETLERİ TABLOSU**

<b>İDARE ADI</b>	<b>TEPEBAŞI BELEDİYESİ</b>
<b>Hedef 2.11</b>	<b>Amatör sporun gelişimine katkı sağlamak.</b>
<b>Faaliyet Adı 2.11.1</b>	<b>Amatör sporun gelişime katkı sağlayacak turnuva ve faaliyetler düzenlenmesi</b>
<b>Sorumlu Harcama Birimi veya Birimleri</b>	<b>SPOR İŞLERİ MÜDÜRLÜĞÜ</b>
<b>Açıklamalar:</b>	

Ekonomik Kod		2021
01	Personel Giderleri	5.000,00
02	SGK Devlet Primi Giderleri	2.000,00
03	Mal ve Hizmet Alım Giderleri	17.000,00
04	Faiz Giderleri	
05	Cari Transferler	
06	Sermaye Giderleri	
07	Sermaye Transferleri	
08	Borç verme	
Toplam Bütçe Kaynak İhtiyacı		24.000,00
Bütçe Dışı Kaynak	Döner Sermaye	
	Diğer Yurt İçi	
	Yurt Dışı	
Toplam Bütçe Dışı Kaynak İhtiyacı		0,00
Toplam Kaynak İhtiyacı		24.000,00

**FAALİYET MALİYETLERİ TABLOSU**

<b>İDARE ADI</b>	<b>TEPEBAŞI BELEDİYESİ</b>
<b>Hedef 2.11</b>	<b>Amatör sporun gelişimine katkı sağlamak.</b>
<b>Faaliyet Adı 2.11.2</b>	<b>Şehrimizde yetişen başarılı sporcuları gençlere tanıtarak, emektar sporcuların anma günleri gerçekleştirilmesi</b>
<b>Sorumlu Harcama Birimi veya Birimleri</b>	<b>SPOR İŞLERİ MÜDÜRLÜĞÜ</b>
<b>Açıklamalar:</b>	

Ekonomik Kod		2021
01	Personel Giderleri	2.500,00
02	SGK Devlet Primi Giderleri	500,00
03	Mal ve Hizmet Alım Giderleri	3.000,00
04	Faiz Giderleri	
05	Cari Transferler	
06	Sermaye Giderleri	
07	Sermaye Transferleri	
08	Borç verme	
<b>Toplam Bütçe Kaynak İhtiyacı</b>		<b>6.000,00</b>
<b>Bütçe Dışı Kaynak</b>	Döner Sermaye	
	Diğer Yurt İçi	
	Yurt Dışı	
<b>Toplam Bütçe Dışı Kaynak İhtiyacı</b>		<b>0,00</b>
<b>Toplam Kaynak İhtiyacı</b>		<b>6.000,00</b>

## PERFORMANS HEDEFİ TABLOSU

İDARE ADI	TEPEBAŞI BELEDİYESİ
-----------	---------------------

AMAÇ 2	Sosyal ve kültürel belediyeçilik adına sürdürülebilir projeler üretilmek.
HEDEF 2.12	Belediyemizin politika ve stratejilerinin bilinirliğinin artırılması için paydaşlarımız arasında olan basın mensupları ile doğru ve tarafsız iletişimin kurulmasını sağlamak.

Performans Göstergeleri		2019	2020	2021
PG2.12.1	Basın mensupları ile tanıtıcı gezi ve toplantılar düzenlenmesi	-	5	5
<b>Açıklama:</b>				

Faaliyetler		Kaynak İhtiyacı ( 2021 ) ( TL)		
		Bütçe	Bütçe Dışı	Toplam
1	Basın mensupları ile tanıtıcı gezi ve toplantılar düzenlenmesi	52.000,00		52.000,00
Genel Toplam		52.000,00	0,00	52.000,00

**FAALİYET MALİYETLERİ TABLOSU**

<b>İDARE ADI</b>	<b>TEPEBAŞI BELEDİYESİ</b>
<b>Hedef 2.12</b>	<b>Belediyemizin politika ve stratejilerinin bilinirliğinin artırılması için paydaşlarımız arasında olan basın mensupları ile doğru ve tarafsız iletişimin kurulmasını sağlamak.</b>
<b>Faaliyet Adı 2.12.1</b>	<b>Basın mensupları ile tanıtıcı gezi ve toplantılar düzenlenmesi</b>
<b>Sorumlu Harcama Birimi veya Birimleri</b>	<b>BASIN YAYIN VE HALKLA İLİŞKİLER MÜDÜRLÜĞÜ</b>
<b>Açıklamalar:</b> Yerel ve ulusal basını belediyenin projeleri ve etkinlikleri hakkında bilgilendirici toplantıların düzenlenmesi.	

Ekonomik Kod		2021
01	Personel Giderleri	20.500,00
02	SGK Devlet Primi Giderleri	7.500,00
03	Mal ve Hizmet Alım Giderleri	24.000,00
04	Faiz Giderleri	
05	Cari Transferler	
06	Sermaye Giderleri	
07	Sermaye Transferleri	
08	Borç verme	
<b>Toplam Bütçe Kaynak İhtiyacı</b>		<b>52.000,00</b>
<b>Bütçe Dışı Kaynak</b>	Döner Sermaye	
	Diğer Yurt İçi	
	Yurt Dışı	
<b>Toplam Bütçe Dışı Kaynak İhtiyacı</b>		<b>0,00</b>
<b>Toplam Kaynak İhtiyacı</b>		<b>52.000,00</b>

**PERFORMANS HEDEFİ TABLOSU**

İDARE ADI	TEPEBAŞI BELEDİYESİ
-----------	---------------------

AMAÇ 2	Sosyal ve kültürel belediyeçilik adına sürdürülebilir projeler üretilmek.
HEDEF 2.13	Kentin hafızasını canlı tutacak ulusal ve uluslararası etkinlikler düzenlemek; bu kapsamda kültürel gelişimin artırılmasını sağlamak.

Performans Göstergeleri		2019	20120	2021
PG2.13.1	Kent belleğini canlandırma toplantıları yapılması	4	4	1
PG2.13.2	Uluslararası Eskişehir şiir buluşması gerçekleştirilmesi	1	1	1
PG2.13.3	Okumayı seviyorum projesi kapsamında kitap dağıtılması	900	950	1000

Faaliyetler	Kaynak İhtiyacı ( 2021 ) ( TL)		
	Bütçe	Bütçe Dışı	Toplam
1 Kent belleğini canlandırma toplantıları yapılması	32.000,00		32.000,00
2 Uluslararası Eskişehir şiir buluşması gerçekleştirilmesi	160.000,00		160.000,00
3 Okumayı seviyorum projesi kapsamında kitap dağıtılması	63.000,00		63.000,00
Genel Toplam	255.000,00	0,00	255.000,00

**FAALİYET MALİYETLERİ TABLOSU**

<b>İDARE ADI</b>	<b>TEPEBAŞI BELEDİYESİ</b>
<b>Hedef 2.13</b>	<b>Kentin hafızasını canlı tutacak ulusal ve uluslararası etkinlikler düzenlemek; bu kapsamda kültürel gelişimin artırılmasını sağlamak.</b>
<b>Faaliyet Adı 2.13.1</b>	<b>Kent belleğini canlandırma toplantıları yapılması</b>
<b>Sorumlu Harcama Birimi veya Birimleri</b>	<b>BASIN YAYIN VE HALKLA İLİŞKİLER MÜDÜRLÜĞÜ</b>
<b>Açıklamalar:</b> Kent Belleğini Canlandırma Toplantıları, bir kentin geçmişte kalan sosyal, kültürel, toplumsal birikimlerini canlı tanıklıklarla geleceğe taşıırken Eskişehir'i dünden bugüne yaşayan bir kent olarak tutmayı amaçlamaktadır.	

Ekonomik Kod		2021
01	Personel Giderleri	10.500,00
02	SGK Devlet Primi Giderleri	4.000,00
03	Mal ve Hizmet Alım Giderleri	17.500,00
04	Faiz Giderleri	
05	Cari Transferler	
06	Sermaye Giderleri	
07	Sermaye Transferleri	
08	Borç verme	
<b>Toplam Bütçe Kaynak İhtiyacı</b>		<b>32.000,00</b>
<b>Bütçe Dışı Kaynak</b>	Döner Sermaye	
	Diğer Yurt İçi	
	Yurt Dışı	
<b>Toplam Bütçe Dışı Kaynak İhtiyacı</b>		<b>0,00</b>
<b>Toplam Kaynak İhtiyacı</b>		<b>32.000,00</b>



**FAALİYET MALİYETLERİ TABLOSU**

<b>İDARE ADI</b>	<b>TEPEBAŞI BELEDİYESİ</b>
<b>Hedef 2.13</b>	<b>Kentin hafızasını canlı tutacak ulusal ve uluslararası etkinlikler düzenlemek; bu kapsamda kültürel gelişimin artırılmasını sağlamak.</b>
<b>Faaliyet Adı 2.13.2</b>	<b>Uluslararası Eskişehir şiir buluşması gerçekleştirilmesi</b>
<b>Sorumlu Harcama Birimi veya Birimleri</b>	<b>BASIN YAYIN VE HALKLA İLİŞKİLER MÜDÜRLÜĞÜ</b>
<b>Açıklamalar:</b> Uluslararası Eskişehir Şiir Festivali, edebiyatseverleri Türk ve dünya şiirinin çağdaş temsilcileri ile buluşturmayı amaçlamıştır.	

Ekonomik Kod		2021
01	Personel Giderleri	31.500,00
02	SGK Devlet Primi Giderleri	10.500,00
03	Mal ve Hizmet Alım Giderleri	118.000,00
04	Faiz Giderleri	
05	Cari Transferler	
06	Sermaye Giderleri	
07	Sermaye Transferleri	
08	Borç verme	
<b>Toplam Bütçe Kaynak İhtiyacı</b>		<b>160.000,00</b>
<b>Bütçe Dışı Kaynak</b>	Döner Sermaye	
	Diğer Yurt İçi	
	Yurt Dışı	
<b>Toplam Bütçe Dışı Kaynak İhtiyacı</b>		<b>0,00</b>
<b>Toplam Kaynak İhtiyacı</b>		<b>160.000,00</b>

**FAALİYET MALİYETLERİ TABLOSU**

<b>İDARE ADI</b>	<b>TEPEBAŞI BELEDİYESİ</b>
<b>Hedef 2.13</b>	<b>Kentin hafızasını canlı tutacak ulusal ve uluslararası etkinlikler düzenlemek; bu kapsamda kültürel gelişimin artırılmasını sağlamak.</b>
<b>Faaliyet Adı 2.13.3</b>	<b>Okumayı seviyorum projesi kapsamında kitap dağıtılması</b>
<b>Sorumlu Harcama Birimi veya Birimleri</b>	<b>BASIN YAYIN VE HALKLA İLİŞKİLER MÜDÜRLÜĞÜ</b>
<p><b>Açıklamalar:</b> Okumayı Seviyorum projesi kapsamında kitap dağıtımını okuyucuların düşünsel, sanatsal ve kültürel açıdan gelişmelerine yardımcı olmak, edebiyat duyarlılığını geliştirmek, bilgi ve becerilerinin gelişmesine yardımcı olmak, ilgilerinin ve yeteneklerinin ortaya çıkmasını sağlamak amacıyla uygulanmaktadır.</p>	

Ekonomik Kod		2021
01	Personel Giderleri	7.500,00
02	SGK Devlet Primi Giderleri	3.000,00
03	Mal ve Hizmet Alım Giderleri	52.500,00
04	Faiz Giderleri	
05	Cari Transferler	
06	Sermaye Giderleri	
07	Sermaye Transferleri	
08	Borç verme	
<b>Toplam Bütçe Kaynak İhtiyacı</b>		<b>63.000,00</b>
<b>Bütçe Dışı Kaynak</b>	Döner Sermaye	
	Diğer Yurt İçi	
	Yurt Dışı	
<b>Toplam Bütçe Dışı Kaynak İhtiyacı</b>		<b>0,00</b>
<b>Toplam Kaynak İhtiyacı</b>		<b>63.000,00</b>

**PERFORMANS HEDEFİ TABLOSU**

İDARE ADI	TEPEBAŞI BELEDİYESİ
-----------	---------------------

AMAÇ 2	Sosyal ve kültürel belediyeçilik adına sürdürülebilir projeler üretilmek.
HEDEF 2.14	Belediyemizin tanıtım ve bilgilendirme çalışmalarını güçlendirecek etkinlikler düzenlemesi, çeşitli yayınların hazırlanması.

Performans Göstergeleri		2019	2020	2021
PG.2.14.1	Proje tanıtım günleri düzenlemesi	-	1	1
<b>Açıklama:</b>				
P.G.2.14.2	Uluslararası fotoğraf yarışması düzenlenmesi	1	1	1
<b>Açıklama:</b>				

Faaliyetler	Kaynak İhtiyacı ( 2021 ) ( TL)			
	Bütçe	Bütçe Dışı	Toplam	
1	Proje tanıtım günleri düzenlemesi	357.000,00		357.000,00
2	Uluslararası fotoğraf yarışması düzenlenmesi	64.000,00		64.000,00
Genel Toplam		421.000,00	0,00	421.000,00

**FAALİYET MALİYETLERİ TABLOSU**

<b>İDARE ADI</b>	<b>TEPEBAŞI BELEDİYESİ</b>
<b>Hedef 2.14</b>	<b>Belediyemizin tanıtım ve bilgilendirme çalışmalarını güçlendirecek etkinlikler düzenlemesi, çeşitli yayınların hazırlanması.</b>
<b>Faaliyet Adı 2.14.1</b>	<b>Proje tanıtım günleri düzenlemesi</b>
<b>Sorumlu Harcama Birimi veya Birimleri</b>	<b>BASIN YAYIN VE HALKLA İLİŞKİLER MÜDÜRLÜĞÜ</b>
<b>Açıklamalar:</b>	

Ekonomik Kod		2021
01	Personel Giderleri	63.000,00
02	SGK Devlet Primi Giderleri	22.000,00
03	Mal ve Hizmet Alım Giderleri	272.000,00
04	Faiz Giderleri	
05	Cari Transferler	
06	Sermaye Giderleri	
07	Sermaye Transferleri	
08	Borç verme	
<b>Toplam Bütçe Kaynak İhtiyacı</b>		<b>357.000,00</b>
<b>Bütçe Dışı Kaynak</b>	Döner Sermaye	
	Diğer Yurt İçi	
	Yurt Dışı	
<b>Toplam Bütçe Dışı Kaynak İhtiyacı</b>		<b>0,00</b>
<b>Toplam Kaynak İhtiyacı</b>		<b>357.000,00</b>

**FAALİYET MALİYETLERİ TABLOSU**

<b>İDARE ADI</b>	<b>TEPEBAŞI BELEDİYESİ</b>
<b>Hedef 2.14</b>	<b>Belediyemizin tanıtım ve bilgilendirme çalışmalarını güçlendirecek etkinlikler düzenlemesi, çeşitli yayınların hazırlanması.</b>
<b>Faaliyet Adı 2.14.2</b>	<b>Uluslararası fotoğraf yarışması düzenlenmesi</b>
<b>Sorumlu Harcama Birimi veya Birimleri</b>	<b>BASIN YAYIN VE HALKLA İLİŞKİLER MÜDÜRLÜĞÜ</b>
<p><b>Açıklamalar:</b>                  Tepebaşı Belediyesi Basın Yayın ve Halkla İlişkiler Müdürlüğü ve Eskişehir Fotoğraf Sanatı Derneği (EFSAD) işbirliği ile gerçekleştirilen Uluslararası fotoğraf yarışması;                  Tepebaşı Belediyesi'nin görev ve sorumluluk alanında bulunduğu kanıtlanabilir olduğunu gösteren fotoğraflar ile tanıtıcı yayınlar hazırlanmaktadır.                  Bülten hazırlanması                  Kırsal alanların fotoğraflanması                  Kent yaşamı ve bisiklet                  Kent ve pişmiş toprak kültürü</p>	

Ekonomik Kod		2021
01	Personel Giderleri	21.000,00
02	SGK Devlet Primi Giderleri	7.500,00
03	Mal ve Hizmet Alım Giderleri	35.500,00
04	Faiz Giderleri	
05	Cari Transferler	
06	Sermaye Giderleri	
07	Sermaye Transferleri	
08	Borç verme	
<b>Toplam Bütçe Kaynak İhtiyacı</b>		<b>64.000,00</b>
<b>Bütçe Dışı Kaynak</b>	Döner Sermaye	
	Diğer Yurt İçi	
	Yurt Dışı	
<b>Toplam Bütçe Dışı Kaynak İhtiyacı</b>		<b>0,00</b>
<b>Toplam Kaynak İhtiyacı</b>		<b>64.000,00</b>

**PERFORMANS HEDEFİ TABLOSU**

İDARE ADI	TEPEBAŞI BELEDİYESİ
-----------	---------------------

AMAÇ 2	Sosyal ve kültürel belediyeçilik adına sürdürülebilir projeler üretilmek.
HEDEF 2.15	Kardeş şehirlerle ortak etkinlikler düzenlemek veya var olan etkinliklere katılım sağlamak.

Performans Göstergeleri		2019	2020	2021
PG2.15.1	Türkiye'deki kardeş şehirlerle ortak etkinlikler düzenlemek veya var olan etkinliklere katılımı	2	1	1
<b>Açıklama:</b>				
PG2.15.2	Yurt dışındaki Kardeş şehirlerle ortak etkinlikler düzenlemek veya var olan etkinliklere katılımı	2	1	1
<b>Açıklama:</b>				

Faaliyetler		Kaynak İhtiyacı ( 2021 ) ( TL)		
		Bütçe	Bütçe Dışı	Toplam
1	Türkiye'deki kardeş şehirlerle ortak etkinlikler düzenlemek veya var olan etkinliklere katılımı	10.000,00		10.000,00
2	Yurt dışındaki Kardeş şehirlerle ortak etkinlikler düzenlemek veya var olan etkinliklere katılımı	30.000,00		30.000,00
Genel Toplam		40.000,00	0,00	40.000,00

**FAALİYET MALİYETLERİ TABLOSU**

<b>İDARE ADI</b>	<b>TEPEBAŞI BELEDİYESİ</b>
<b>Hedef 2.15</b>	<b>Kardeş şehirlerle ortak etkinlikler düzenlemek veya var olan etkinliklere katılım sağlamak.</b>
<b>Faaliyet Adı 2.15.1.1</b>	<b>Türkiye'deki kardeş şehirlerle ortak etkinlikler düzenlemek veya var olan etkinliklere katılımı</b>
<b>Sorumlu Harcama Birimi veya Birimleri</b>	<b>DIŞ İLİŞKİLER MÜDÜRLÜĞÜ</b>
<b>Açıklamalar:</b>	

Ekonomik Kod		2021
01	Personel Giderleri	2.000,00
02	SGK Devlet Primi Giderleri	500,00
03	Mal ve Hizmet Alım Giderleri	7.500,00
04	Faiz Giderleri	
05	Cari Transferler	
06	Sermaye Giderleri	
07	Sermaye Transferleri	
08	Borç verme	
<b>Toplam Bütçe Kaynak İhtiyacı</b>		<b>10.000,00</b>
<b>Bütçe Dışı Kaynak</b>	Döner Sermaye	
	Diğer Yurt İçi	
	Yurt Dışı	
<b>Toplam Bütçe Dışı Kaynak İhtiyacı</b>		<b>0,00</b>
<b>Toplam Kaynak İhtiyacı</b>		<b>10.000,00</b>

**FAALİYET MALİYETLERİ TABLOSU**

<b>İDARE ADI</b>	<b>TEPEBAŞI BELEDİYESİ</b>
<b>Hedef 2.15</b>	<b>Kardeş şehirlerle ortak etkinlikler düzenlemek veya var olan etkinliklere katılım sağlamak.</b>
<b>Faaliyet Adı 2.15.1.2</b>	<b>Yurt dışındaki Kardeş şehirlerle ortak etkinlikler düzenlemek veya var olan etkinliklere katılımı</b>
<b>Sorumlu Harcama Birimi veya Birimleri</b>	<b>DIŞ İLİŞKİLER MÜDÜRLÜĞÜ</b>
<b>Açıklamalar:</b>	

Ekonomik Kod		2021
01	Personel Giderleri	3.500,00
02	SGK Devlet Primi Giderleri	1.500,00
03	Mal ve Hizmet Alım Giderleri	25.000,00
04	Faiz Giderleri	
05	Cari Transferler	
06	Sermaye Giderleri	
07	Sermaye Transferleri	
08	Borç verme	
<b>Toplam Bütçe Kaynak İhtiyacı</b>		<b>30.000,00</b>
<b>Bütçe Dışı Kaynak</b>	Döner Sermaye	
	Diğer Yurt İçi	
	Yurt Dışı	
<b>Toplam Bütçe Dışı Kaynak İhtiyacı</b>		<b>0,00</b>
<b>Toplam Kaynak İhtiyacı</b>		<b>30.000,00</b>



**PERFORMANS HEDEFİ TABLOSU**

İDARE ADI	TEPEBAŞI BELEDİYESİ
-----------	---------------------

AMAÇ 2	Sosyal ve kültürel belediyeçilik adına sürdürülebilir projeler üretilmek.
HEDEF 2.16	Dünya Sağlık Örgütü VII. Faz üyeliği ile tüm kentte çalışmalar yapmak. Tepebaşı Bölgesi'nin 'Sağlıklı Kent' kriterlerini Dünya Sağlık Örgütü'ne göre sağlamak ve bu çalışmaları Türkiye Sağlıklı Kentler Birliği ile koordineli yürütmek.

Performans Göstergeleri		2019	2020	2021
PG2.16.1	Dünya Sağlık Örgütü yıllık toplantılarına katılımı	1	1	1
<b>Açıklama:</b>				
PG2.16.2	Türkiye Sağlıklı Kentler Birliği toplantılarına katılımı	2	2	2
<b>Açıklama:</b>				
PG2.16.3	Konsey ve meclislerin düzenli toplantılar yapması	20	30	30
<b>Açıklama:</b>				
PG2.16.4	Konsey ve meclislerin etkinlik ve proje düzenlemesi	5	5	5
<b>Açıklama:</b>				

Faaliyetler	Kaynak İhtiyacı ( 2021 ) ( TL)			
	Bütçe	Bütçe Dışı	Toplam	
1	Dünya Sağlık Örgütü yıllık toplantılarına katılımı	25.000,00		25.000,00
2	Türkiye Sağlıklı Kentler Birliği toplantılarına katılımı	25.000,00		25.000,00
3	Konsey ve meclislerin düzenli toplantılar yapması	25.000,00		25.000,00
4	Konsey ve meclislerin etkinlik ve proje düzenlemesi	25.000,00		25.000,00
Genel Toplam		100.000,00	0,00	100.000,00

**FAALİYET MALİYETLERİ TABLOSU**

<b>İDARE ADI</b>	<b>TEPEBAŞI BELEDİYESİ</b>
<b>Hedef 2.16</b>	<b>Dünya Sağlık Örgütü VII. Faz üyeliği ile tüm kentte çalışmalar yapmak. Tepebaşı Bölgesi'nin 'Sağlıklı Kent' kriterlerini Dünya Sağlık Örgütü'ne göre sağlamak ve bu çalışmalarını Türkiye Sağlıklı Kentler Birliği ile koordineli yürütmek.</b>
<b>Faaliyet Adı 2.16.1</b>	<b>Dünya Sağlık Örgütü yıllık toplantılarına katılması</b>
<b>Sorumlu Harcama Birimi veya Birimleri</b>	<b>DIŞ İLİŞKİLER MÜDÜRLÜĞÜ</b>
<b>Açıklamalar:</b>	

Ekonomik Kod		2021
01	Personel Giderleri	
02	SGK Devlet Primi Giderleri	
03	Mal ve Hizmet Alım Giderleri	25.000,00
04	Faiz Giderleri	
05	Cari Transferler	
06	Sermaye Giderleri	
07	Sermaye Transferleri	
08	Borç verme	
Toplam Bütçe Kaynak İhtiyacı		25.000,00
Bütçe Dışı Kaynak	Döner Sermaye	
	Diğer Yurt İçi	
	Yurt Dışı	
Toplam Bütçe Dışı Kaynak İhtiyacı		0,00
Toplam Kaynak İhtiyacı		25.000,00

**FAALİYET MALİYETLERİ TABLOSU**

<b>İDARE ADI</b>	<b>TEPEBAŞI BELEDİYESİ</b>
<b>Hedef 2.16</b>	<b>Dünya Sağlık Örgütü VII. Faz üyeliği ile tüm kentte çalışmalar yapmak. Tepebaşı Bölgesi'nin 'Sağlıklı Kent' kriterlerini Dünya Sağlık Örgütü'ne göre sağlamak ve bu çalışmaları Türkiye Sağlıklı Kentler Birliği ile koordineli yürütmek.</b>
<b>Faaliyet Adı 2.16.2</b>	<b>Türkiye Sağlıklı Kentler Birliği toplantılarına katılımı</b>
<b>Sorumlu Harcama Birimi veya Birimleri</b>	<b>DIŞ İLİŞKİLER MÜDÜRLÜĞÜ</b>
<b>Açıklamalar:</b>	

Ekonomik Kod		2021
01	Personel Giderleri	
02	SGK Devlet Primi Giderleri	
03	Mal ve Hizmet Alım Giderleri	25.000,00
04	Faiz Giderleri	
05	Cari Transferler	
06	Sermaye Giderleri	
07	Sermaye Transferleri	
08	Borç verme	
<b>Toplam Bütçe Kaynak İhtiyacı</b>		<b>25.000,00</b>
<b>Bütçe Dışı Kaynak</b>	Döner Sermaye	
	Diğer Yurt İçi	
	Yurt Dışı	
<b>Toplam Bütçe Dışı Kaynak İhtiyacı</b>		<b>0,00</b>
<b>Toplam Kaynak İhtiyacı</b>		<b>25.000,00</b>

**FAALİYET MALİYETLERİ TABLOSU**

<b>İDARE ADI</b>	<b>TEPEBAŞI BELEDİYESİ</b>
<b>Hedef 2.16</b>	<b>Dünya Sağlık Örgütü VII. Faz üyeliği ile tüm kentte çalışmalar yapmak. Tepebaşı Bölgesi'nin 'Sağlıklı Kent' kriterlerini Dünya Sağlık Örgütü'ne göre sağlamak ve bu çalışmalarını Türkiye Sağlıkli Kentler Birliği ile koordineli yürütmek.</b>
<b>Faaliyet Adı 2.16.3</b>	<b>Konsey ve meclislerin düzenli toplantılar yapması</b>
<b>Sorumlu Harcama Birimi veya Birimleri</b>	<b>DIŞ İLİŞKİLER MÜDÜRLÜĞÜ</b>
<b>Açıklamalar:</b>	

Ekonomik Kod		2021
01	Personel Giderleri	3.500,00
02	SGK Devlet Primi Giderleri	1.500,00
03	Mal ve Hizmet Alım Giderleri	20.000,00
04	Faiz Giderleri	
05	Cari Transferler	
06	Sermaye Giderleri	
07	Sermaye Transferleri	
08	Borç verme	
<b>Toplam Bütçe Kaynak İhtiyacı</b>		<b>25.000,00</b>
<b>Bütçe Dışı Kaynak</b>	Döner Sermaye	
	Diğer Yurt İçi	
	Yurt Dışı	
<b>Toplam Bütçe Dışı Kaynak İhtiyacı</b>		<b>0,00</b>
<b>Toplam Kaynak İhtiyacı</b>		<b>25.000,00</b>

**FAALİYET MALİYETLERİ TABLOSU**

<b>İDARE ADI</b>	<b>TEPEBAŞI BELEDİYESİ</b>
<b>Hedef 2.16</b>	<b>Dünya Sağlık Örgütü VII. Faz üyeliği ile tüm kentte çalışmalar yapmak. Tepebaşı Bölgesi'nin 'Sağlıklı Kent' kriterlerini Dünya Sağlık Örgütü'ne göre sağlamak ve bu çalışmalarını Türkiye Sağlıklı Kentler Birliği ile koordineli yürütmek.</b>
<b>Faaliyet Adı 2.16.4</b>	<b>Konseylar ve meclislerin etkinlik ve proje düzenlemesi</b>
<b>Sorumlu Harcama Birimi veya Birimleri</b>	<b>DIŞ İLİŞKİLER MÜDÜRLÜĞÜ</b>
<b>Açıklamalar:</b>	

Ekonomik Kod		2021
01	Personel Giderleri	3.500,00
02	SGK Devlet Primi Giderleri	1.500,00
03	Mal ve Hizmet Alım Giderleri	20.000,00
04	Faiz Giderleri	
05	Cari Transferler	
06	Sermaye Giderleri	
07	Sermaye Transferleri	
08	Borç verme	
<b>Toplam Bütçe Kaynak İhtiyacı</b>		<b>25.000,00</b>
<b>Bütçe Dışı Kaynak</b>	Döner Sermaye	
	Diğer Yurt İçi	
	Yurt Dışı	
<b>Toplam Bütçe Dışı Kaynak İhtiyacı</b>		<b>0,00</b>
<b>Toplam Kaynak İhtiyacı</b>		<b>25.000,00</b>

**PERFORMANS HEDEFİ TABLOSU**

İDARE ADI	TEPEBAŞI BELEDİYESİ
-----------	---------------------

AMAÇ 2	Sosyal ve kültürel belediyeçilik adına sürdürülebilir projeler üretilmek.
HEDEF 2.17	Eskişehir'de yaşayan insanların sosyal girişimcilik kültürünü geliştirmek ve farkındalıklarının artırılmasını sağlamak.

Performans Göstergeleri		2019	2020	2021
PG2.17.1	Sosyal girişimcilik konusunda eğitimler düzenlenmesi	4	2	2
<b>Açıklama:</b>				
PG2.17.2	Girişimcilere mentörlük hizmeti verilmesi	1	1	1
<b>Açıklama:</b>				

Faaliyetler		Kaynak İhtiyacı ( 2021 ) ( TL)		
		Bütçe	Bütçe Dışı	Toplam
1	Sosyal girişimcilik konusunda eğitimler düzenlenmesi	20.000,00		20.000,00
2	Girişimcilere mentörlük hizmeti verilmesi	20.000,00		20.000,00
Genel Toplam		40.000,00	0,00	40.000,00

**FAALİYET MALİYETLERİ TABLOSU**

<b>İDARE ADI</b>	<b>TEPEBAŞI BELEDİYESİ</b>
<b>Hedef 2.17</b>	<b>Eskişehir'de yaşayan insanların sosyal girişimcilik kültürünü geliştirmek ve farkındalıklarının artırılmasını sağlamak.</b>
<b>Faaliyet Adı 2.17.1.1</b>	<b>Sosyal girişimcilik konusunda eğitimler düzenlenmesi</b>
<b>Sorumlu Harcama Birimi veya Birimleri</b>	<b>DIŞ İLİŞKİLER MÜDÜRLÜĞÜ</b>
<b>Açıklamalar:</b>	

Ekonomik Kod		2021
01	Personel Giderleri	
02	SGK Devlet Primi Giderleri	
03	Mal ve Hizmet Alım Giderleri	20.000,00
04	Faiz Giderleri	
05	Cari Transferler	
06	Sermaye Giderleri	
07	Sermaye Transferleri	
08	Borç verme	
<b>Toplam Bütçe Kaynak İhtiyacı</b>		<b>20.000,00</b>
<b>Bütçe Dışı Kaynak</b>	Döner Sermaye	
	Diğer Yurt İçi	
	Yurt Dışı	
<b>Toplam Bütçe Dışı Kaynak İhtiyacı</b>		<b>0,00</b>
<b>Toplam Kaynak İhtiyacı</b>		<b>20.000,00</b>

**FAALİYET MALİYETLERİ TABLOSU**

<b>İDARE ADI</b>	<b>TEPEBAŞI BELEDİYESİ</b>
<b>Hedef 2.17</b>	<b>Eskişehir'de yaşayan insanların sosyal girişimcilik kültürünü geliştirmek ve farkındalıklarının artırılmasını sağlamak.</b>
<b>Faaliyet Adı 2.17.1.2</b>	<b>Girişimcilere mentörlük hizmeti verilmesi</b>
<b>Sorumlu Harcama Birimi veya Birimleri</b>	<b>DIŞ İLİŞKİLER MÜDÜRLÜĞÜ</b>
<b>Açıklamalar:</b>	

Ekonomik Kod		2021
01	Personel Giderleri	
02	SGK Devlet Primi Giderleri	
03	Mal ve Hizmet Alım Giderleri	20.000,00
04	Faiz Giderleri	
05	Cari Transferler	
06	Sermaye Giderleri	
07	Sermaye Transferleri	
08	Borç verme	
<b>Toplam Bütçe Kaynak İhtiyacı</b>		<b>20.000,00</b>
<b>Bütçe Dışı Kaynak</b>	Döner Sermaye	
	Diğer Yurt İçi	
	Yurt Dışı	
<b>Toplam Bütçe Dışı Kaynak İhtiyacı</b>		<b>0,00</b>
<b>Toplam Kaynak İhtiyacı</b>		<b>20.000,00</b>



**PERFORMANS HEDEFİ TABLOSU**

İDARE ADI	TEPEBAŞI BELEDİYESİ
-----------	---------------------

AMAÇ 2	Sosyal ve kültürel belediyeçilik adına sürdürülebilir projeler üretilmek.
HEDEF 2.18	Kadınlar, çocuklar ve gençler ön planda olmak üzere halkın her kesimine kültürel-sosyal-ekonomik avantajlar sunacak çalışmalar yaparak, istihdamın desteklenmesine yönelik mesleki eğitimler vererek sosyal dengeyi sağlayacak çalışmalar yapmak.

Performans Göstergeleri		2019	2020	2021
PG2.18.1	Meslek edindirme ve hobi kurslarına katılması hedeflenen kişi sayısı	3400	3570	3750
PG2.18.2	Okuma yazma kursuna katılması hedeflenen kişi sayısı	110	116	122
PG2.18.3	Belde evlerinde vatandaşlara yönelik etkinlikler düzenlenmesi	4	4	4
PG2.18.4	Anneler günü ve dünya kadınlar günü etkinlikleri düzenlenmesi	2	2	2
PG2.18.5	Kursiyerlerin yaptıkları ürünlerin sergilenmelerinin sağlanması	2	2	2
PG2.18.6	Beldeevleri yaz okulu uygulamalarına katılması hedeflenen kişi sayısı	1600	1680	1764
PG2.18.7	Beldeevleri çocuk sanat ve spor kurslarına katılması hedeflenen kişi sayısı	1500	1575	1654
PG2.18.8	Kültür gezileri düzenlemek	5	5	5
PG2.18.9	Resmi bayramlarda düzenlenecek etkinlik sayısı	3	5	5

Faaliyetler	Kaynak İhtiyacı ( 2021 ) ( TL)		
	Bütçe	Bütçe Dışı	Toplam
1 Meslek edindirme ve hobi kurslarına katılması hedeflenen kişi sayısı	1.325.000,00		1.325.000,00
2 Okuma yazma kursuna katılması hedeflenen kişi sayısı	8.000,00		8.000,00
3 Belde evlerinde vatandaşlara yönelik etkinlikler düzenlenmesi	13.000,00		13.000,00
4 Anneler günü ve dünya kadınlar günü etkinlikleri düzenlenmesi	25.500,00		25.500,00
5 Kursiyerlerin yaptıkları ürünlerin sergilenmelerinin sağlanması	13.000,00		13.000,00
6 Beldeevleri yaz okulu uygulamalarına katılması hedeflenen kişi sayısı	300.000,00		300.000,00
7 Beldeevleri çocuk sanat ve spor kurslarına katılması hedeflenen kişi sayısı	410.000,00		410.000,00
8 Kültür gezileri düzenlemek	1.605.000,00		1.605.000,00
9 Resmi bayramlarda düzenlenecek etkinlik sayısı	61.500,00		61.500,00
Genel Toplam	3.761.000,00	0,00	3.761.000,00

**FAALİYET MALİYETLERİ TABLOSU**

<b>İDARE ADI</b>	<b>TEPEBAŞI BELEDİYESİ</b>
<b>Hedef 2.18</b>	<b>Kadınlar, çocuklar ve gençler ön planda olmak üzere halkın her kesimine kültürel-sosyal-ekonomik avantajlar sunacak çalışmalar yaparak, istihdamın desteklenmesine yönelik mesleki eğitimler vererek sosyal dengeyi sağlayacak çalışmalar yapmak.</b>
<b>Faaliyet Adı 2.18.1</b>	<b>Meslek edindirme ve hobi kurslarına katılması hedeflenen kişi sayısı</b>
<b>Sorumlu Harcama Birimi veya Birimleri</b>	<b>SOSYAL YARDIM İŞLERİ MÜDÜRLÜĞÜ</b>
<b>Açıklamalar:</b>	

Ekonomik Kod		2021
01	Personel Giderleri	
02	SGK Devlet Primi Giderleri	
03	Mal ve Hizmet Alım Giderleri	1.325.000,00
04	Faiz Giderleri	
05	Cari Transferler	
06	Sermaye Giderleri	
07	Sermaye Transferleri	
08	Borç verme	
<b>Toplam Bütçe Kaynak İhtiyacı</b>		<b>1.325.000,00</b>
<b>Bütçe Dışı Kaynak</b>	Döner Sermaye	
	Diğer Yurt İçi	
	Yurt Dışı	
<b>Toplam Bütçe Dışı Kaynak İhtiyacı</b>		<b>0,00</b>
<b>Toplam Kaynak İhtiyacı</b>		<b>1.325.000,00</b>

**FAALİYET MALİYETLERİ TABLOSU**

<b>İDARE ADI</b>	<b>TEPEBAŞI BELEDİYESİ</b>
<b>Hedef 2.18</b>	<b>Kadınlar, çocuklar ve gençler ön planda olmak üzere halkın her kesimine kültürel-sosyal-ekonomik avantajlar sunacak çalışmalar yaparak, istihdamın desteklenmesine yönelik mesleki eğitimler vererek sosyal dengeyi sağlayacak çalışmalar yapmak.</b>
<b>Faaliyet Adı 2.18.2</b>	<b>Okuma yazma kursuna katılması hedeflenen kişi sayısı</b>
<b>Sorumlu Harcama Birimi veya Birimleri</b>	<b>SOSYAL YARDIM İŞLERİ MÜDÜRLÜĞÜ</b>
<b>Açıklamalar:</b>	

Ekonomik Kod		2021
01	Personel Giderleri	
02	SGK Devlet Primi Giderleri	
03	Mal ve Hizmet Alım Giderleri	8.000,00
04	Faiz Giderleri	
05	Cari Transferler	
06	Sermaye Giderleri	
07	Sermaye Transferleri	
08	Borç verme	
<b>Toplam Bütçe Kaynak İhtiyacı</b>		<b>8.000,00</b>
<b>Bütçe Dışı Kaynak</b>	Döner Sermaye	
	Diğer Yurt İçi	
	Yurt Dışı	
<b>Toplam Bütçe Dışı Kaynak İhtiyacı</b>		<b>0,00</b>
<b>Toplam Kaynak İhtiyacı</b>		<b>8.000,00</b>

**FAALİYET MALİYETLERİ TABLOSU**

<b>İDARE ADI</b>	<b>TEPEBAŞI BELEDİYESİ</b>
<b>Hedef 2.18</b>	<b>Kadınlar, çocuklar ve gençler ön planda olmak üzere halkın her kesimine kültürel-sosyal-ekonomik avantajlar sunacak çalışmalar yaparak, istihdamın desteklenmesine yönelik mesleki eğitimler vererek sosyal dengeyi sağlayacak çalışmalar yapmak.</b>
<b>Faaliyet Adı 2.18.3</b>	<b>Belde evlerinde vatandaşlara yönelik etkinlikler düzenlenmesi</b>
<b>Sorumlu Harcama Birimi veya Birimleri</b>	<b>SOSYAL YARDIM İŞLERİ MÜDÜRLÜĞÜ</b>
<b>Açıklamalar:</b>	

Ekonomik Kod		2021
01	Personel Giderleri	
02	SGK Devlet Primi Giderleri	
03	Mal ve Hizmet Alım Giderleri	13.000,00
04	Faiz Giderleri	
05	Cari Transferler	
06	Sermaye Giderleri	
07	Sermaye Transferleri	
08	Borç verme	
<b>Toplam Bütçe Kaynak İhtiyacı</b>		<b>13.000,00</b>
<b>Bütçe Dışı Kaynak</b>	Döner Sermaye	
	Diğer Yurt İçi	
	Yurt Dışı	
<b>Toplam Bütçe Dışı Kaynak İhtiyacı</b>		<b>0,00</b>
<b>Toplam Kaynak İhtiyacı</b>		<b>13.000,00</b>

**FAALİYET MALİYETLERİ TABLOSU**

<b>İDARE ADI</b>	<b>TEPEBAŞI BELEDİYESİ</b>
<b>Hedef 2.18</b>	<b>Kadınlar, çocuklar ve gençler ön planda olmak üzere halkın her kesimine kültürel-sosyal-ekonomik avantajlar sunacak çalışmalar yaparak, istihdamın desteklenmesine yönelik mesleki eğitimler vererek sosyal dengeyi sağlayacak çalışmalar yapmak.</b>
<b>Faaliyet Adı 2.18.4</b>	<b>Anneler günü ve dünya kadınlar günü etkinlikleri düzenlenmesi</b>
<b>Sorumlu Harcama Birimi veya Birimleri</b>	<b>SOSYAL YARDIM İŞLERİ MÜDÜRLÜĞÜ</b>
<b>Açıklamalar:</b>	

Ekonomik Kod		2021
01	Personel Giderleri	
02	SGK Devlet Primi Giderleri	
03	Mal ve Hizmet Alım Giderleri	25.500,00
04	Faiz Giderleri	
05	Cari Transferler	
06	Sermaye Giderleri	
07	Sermaye Transferleri	
08	Borç verme	
<b>Toplam Bütçe Kaynak İhtiyacı</b>		<b>25.500,00</b>
<b>Bütçe Dışı Kaynak</b>	Döner Sermaye	
	Diğer Yurt İçi	
	Yurt Dışı	
<b>Toplam Bütçe Dışı Kaynak İhtiyacı</b>		<b>0,00</b>
<b>Toplam Kaynak İhtiyacı</b>		<b>25.500,00</b>

**FAALİYET MALİYETLERİ TABLOSU**

<b>İDARE ADI</b>	<b>TEPEBAŞI BELEDİYESİ</b>
<b>Hedef 2.18</b>	<b>Kadınlar, çocuklar ve gençler ön planda olmak üzere halkın her kesimine kültürel-sosyal-ekonomik avantajlar sunacak çalışmalar yaparak, istihdamın desteklenmesine yönelik mesleki eğitimler vererek sosyal dengeyi sağlayacak çalışmalar yapmak.</b>
<b>Faaliyet Adı 2.18.5</b>	<b>Kursiyerlerin yaptıkları ürünlerin sergilenmelerinin sağlanması</b>
<b>Sorumlu Harcama Birimi veya Birimleri</b>	<b>SOSYAL YARDIM İŞLERİ MÜDÜRLÜĞÜ</b>
<b>Açıklamalar:</b>	

Ekonomik Kod		2021
01	Personel Giderleri	
02	SGK Devlet Primi Giderleri	
03	Mal ve Hizmet Alım Giderleri	13.000,00
04	Faiz Giderleri	
05	Cari Transferler	
06	Sermaye Giderleri	
07	Sermaye Transferleri	
08	Borç verme	
<b>Toplam Bütçe Kaynak İhtiyacı</b>		<b>13.000,00</b>
<b>Bütçe Dışı Kaynak</b>	Döner Sermaye	
	Diğer Yurt İçi	
	Yurt Dışı	
<b>Toplam Bütçe Dışı Kaynak İhtiyacı</b>		<b>0,00</b>
<b>Toplam Kaynak İhtiyacı</b>		<b>13.000,00</b>

**FAALİYET MALİYETLERİ TABLOSU**

<b>İDARE ADI</b>	<b>TEPEBAŞI BELEDİYESİ</b>
<b>Hedef 2.18</b>	<b>Kadınlar, çocuklar ve gençler ön planda olmak üzere halkın her kesimine kültürel-sosyal-ekonomik avantajlar sunacak çalışmalar yaparak, istihdamın desteklenmesine yönelik mesleki eğitimler vererek sosyal dengeyi sağlayacak çalışmalar yapmak.</b>
<b>Faaliyet Adı 2.18.6</b>	<b>Beldeevleri yaz okulu uygulamalarına katılması hedeflenen kişi sayısı</b>
<b>Sorumlu Harcama Birimi veya Birimleri</b>	<b>SOSYAL YARDIM İŞLERİ MÜDÜRLÜĞÜ</b>
<b>Açıklamalar:</b>	

Ekonomik Kod		2021
01	Personel Giderleri	
02	SGK Devlet Primi Giderleri	
03	Mal ve Hizmet Alım Giderleri	300.000,00
04	Faiz Giderleri	
05	Cari Transferler	
06	Sermaye Giderleri	
07	Sermaye Transferleri	
08	Borç verme	
<b>Toplam Bütçe Kaynak İhtiyacı</b>		<b>300.000,00</b>
<b>Bütçe Dışı Kaynak</b>	Döner Sermaye	
	Diğer Yurt İçi	
	Yurt Dışı	
<b>Toplam Bütçe Dışı Kaynak İhtiyacı</b>		<b>0,00</b>
<b>Toplam Kaynak İhtiyacı</b>		<b>300.000,00</b>

**FAALİYET MALİYETLERİ TABLOSU**

<b>İDARE ADI</b>	<b>TEPEBAŞI BELEDİYESİ</b>
<b>Hedef 2.18</b>	<b>Kadınlar, çocuklar ve gençler ön planda olmak üzere halkın her kesimine kültürel-sosyal-ekonomik avantajlar sunacak çalışmalar yaparak, istihdamın desteklenmesine yönelik mesleki eğitimler vererek sosyal dengeyi sağlayacak çalışmalar yapmak.</b>
<b>Faaliyet Adı 2.18.7</b>	<b>Beldeveleri çocuk sanat ve spor kurslarına katılması hedeflenen kişi sayısı</b>
<b>Sorumlu Harcama Birimi veya Birimleri</b>	<b>SOSYAL YARDIM İŞLERİ MÜDÜRLÜĞÜ</b>
<b>Açıklamalar:</b>	

Ekonomik Kod		2021
01	Personel Giderleri	
02	SGK Devlet Primi Giderleri	
03	Mal ve Hizmet Alım Giderleri	410.000,00
04	Faiz Giderleri	
05	Cari Transferler	
06	Sermaye Giderleri	
07	Sermaye Transferleri	
08	Borç verme	
<b>Toplam Bütçe Kaynak İhtiyacı</b>		<b>410.000,00</b>
<b>Bütçe Dışı Kaynak</b>	Döner Sermaye	
	Diğer Yurt İçi	
	Yurt Dışı	
<b>Toplam Bütçe Dışı Kaynak İhtiyacı</b>		<b>0,00</b>
<b>Toplam Kaynak İhtiyacı</b>		<b>410.000,00</b>



**FAALİYET MALİYETLERİ TABLOSU**

<b>İDARE ADI</b>	<b>TEPEBAŞI BELEDİYESİ</b>
<b>Hedef 2.18</b>	<b>Kadınlar, çocuklar ve gençler ön planda olmak üzere halkın her kesimine kültürel-sosyal-ekonomik avantajlar sunacak çalışmalar yaparak, istihdamın desteklenmesine yönelik mesleki eğitimler vererek sosyal dengeyi sağlayacak çalışmalar yapmak.</b>
<b>Faaliyet Adı 2.18.8</b>	<b>Kültür gezileri düzenlemek</b>
<b>Sorumlu Harcama Birimi veya Birimleri</b>	<b>SOSYAL YARDIM İŞLERİ MÜDÜRLÜĞÜ</b>
<b>Açıklamalar:</b>	

Ekonomik Kod		2021
01	Personel Giderleri	108.500,00
02	SGK Devlet Primi Giderleri	26.500,00
03	Mal ve Hizmet Alım Giderleri	1.470.000,00
04	Faiz Giderleri	
05	Cari Transferler	
06	Sermaye Giderleri	
07	Sermaye Transferleri	
08	Borç verme	
<b>Toplam Bütçe Kaynak İhtiyacı</b>		<b>1.605.000,00</b>
<b>Bütçe Dışı Kaynak</b>	Döner Sermaye	
	Diğer Yurt İçi	
	Yurt Dışı	
<b>Toplam Bütçe Dışı Kaynak İhtiyacı</b>		<b>0,00</b>
<b>Toplam Kaynak İhtiyacı</b>		<b>1.605.000,00</b>

**FAALİYET MALİYETLERİ TABLOSU**

<b>İDARE ADI</b>	<b>TEPEBAŞI BELEDİYESİ</b>
<b>Hedef 2.18</b>	<b>Kadınlar, çocuklar ve gençler ön planda olmak üzere halkın her kesimine kültürel-sosyal-ekonomik avantajlar sunacak çalışmalar yaparak, istihdamın desteklenmesine yönelik mesleki eğitimler vererek sosyal dengeyi sağlayacak çalışmalar yapmak.</b>
<b>Faaliyet Adı 2.18.9</b>	<b>Resmi bayramlarda düzenlenecek etkinlik sayısı</b>
<b>Sorumlu Harcama Birimi veya Birimleri</b>	<b>SOSYAL YARDIM İŞLERİ MÜDÜRLÜĞÜ</b>
<b>Açıklamalar:</b>	

Ekonomik Kod		2021
01	Personel Giderleri	
02	SGK Devlet Primi Giderleri	
03	Mal ve Hizmet Alım Giderleri	61.500,00
04	Faiz Giderleri	
05	Cari Transferler	
06	Sermaye Giderleri	
07	Sermaye Transferleri	
08	Borç verme	
<b>Toplam Bütçe Kaynak İhtiyacı</b>		<b>61.500,00</b>
<b>Bütçe Dışı Kaynak</b>	Döner Sermaye	
	Diğer Yurt İçi	
	Yurt Dışı	
<b>Toplam Bütçe Dışı Kaynak İhtiyacı</b>		<b>0,00</b>
<b>Toplam Kaynak İhtiyacı</b>		<b>61.500,00</b>

**PERFORMANS HEDEFİ TABLOSU**

İDARE ADI	TEPEBAŞI BELEDİYESİ
-----------	---------------------

AMAÇ 2	Sosyal ve kültürel belediyeçilik adına sürdürülebilir projeler üretilmek.
HEDEF 2.19	Eskişehir'de yaşayan gençleri geleceğe hazırlamak

Performans Göstergeleri		2019	2020	2021
PG2.19.1	Gençlerin aktif vatandaş olmalarını sağlayacak, gençlerin sorunlarının tartışıldığı ve çözüm önerilerinin sunulduğu yerel, ulusal veya uluslararası gençlik politikaları zirvesi yapmak	1	1	1
<b>Açıklama</b>				
PG2.19.2	Gençlerin sportif faaliyetlere katılımını sağlamak	10	5	5
<b>Açıklama</b>				
PG2.19.3	Sivil toplum, ulusal ve uluslararası kurum ve kuruluşlarla gençlerin ilişkilerini koordine edecek toplantılar düzenlemek	5	5	5
<b>Açıklama</b>				
PG2.19.4	Genç sağlığı ve madde bağımlılığı konularında eğitimler ve danışmanlık hizmeti vermek	1	2	2
<b>Açıklama</b>				

Faaliyetler	Kaynak İhtiyacı ( 2021 ) ( TL)		
	Bütçe	Bütçe Dışı	Toplam
1 Gençlerin aktif vatandaş olmalarını sağlayacak, gençlerin sorunlarının tartışıldığı ve çözüm önerilerinin sunulduğu yerel, ulusal veya uluslararası gençlik politikaları zirvesi yapmak	10.000,00		10.000,00
2 Gençlerin sportif faaliyetlere katılımını sağlamak	10.000,00		10.000,00
3 Sivil toplum, ulusal ve uluslararası kurum ve kuruluşlarla gençlerin ilişkilerini koordine edecek toplantılar düzenlemek	10.000,00		10.000,00
4 Genç sağlığı ve madde bağımlılığı konularında eğitimler ve danışmanlık hizmeti vermek	10.000,00		10.000,00
<b>Genel Toplam</b>	<b>40.000,00</b>	<b>0,00</b>	<b>40.000,00</b>

**FAALİYET MALİYETLERİ TABLOSU**

<b>İDARE ADI</b>	<b>TEPEBAŞI BELEDİYESİ</b>
<b>Hedef 2.19</b>	<b>Eskişehir'de yaşayan gençleri geleceğe hazırlamak</b>
<b>Faaliyet Adı 2.19.1</b>	<b>Gençlerin aktif vatandaş olmalarını sağlayacak, gençlerin sorunlarının tartışıldığı ve çözüm önerilerinin sunulduğu yerel, ulusal veya uluslararası gençlik politikaları zirvesi yapmak</b>
<b>Sorumlu Harcama Birimi veya Birimleri</b>	<b>DIŞ İLİŞKİLER MÜDÜRLÜĞÜ</b>
<b>Açıklamalar:</b>	

Ekonomik Kod		2021
01	Personel Giderleri	
02	SGK Devlet Primi Giderleri	
03	Mal ve Hizmet Alım Giderleri	10.000,00
04	Faiz Giderleri	
05	Cari Transferler	
06	Sermaye Giderleri	
07	Sermaye Transferleri	
08	Borç verme	
<b>Toplam Bütçe Kaynak İhtiyacı</b>		<b>10.000,00</b>
<b>Bütçe Dışı Kaynak</b>	Döner Sermaye	
	Diğer Yurt İçi	
	Yurt Dışı	
<b>Toplam Bütçe Dışı Kaynak İhtiyacı</b>		<b>0,00</b>
<b>Toplam Kaynak İhtiyacı</b>		<b>10.000,00</b>

**FAALİYET MALİYETLERİ TABLOSU**

<b>İDARE ADI</b>	<b>TEPEBAŞI BELEDİYESİ</b>
<b>Hedef 2.19</b>	<b>Eskişehir'de yaşayan gençleri geleceğe hazırlamak</b>
<b>Faaliyet Adı 2.19.2</b>	<b>Gençlerin sportif faaliyetlere katılımını sağlamak</b>
<b>Sorumlu Harcama Birimi veya Birimleri</b>	<b>DIŞ İLİŞKİLER MÜDÜRLÜĞÜ</b>
<b>Açıklamalar:</b>	

Ekonomik Kod		2021
01	Personel Giderleri	
02	SGK Devlet Primi Giderleri	
03	Mal ve Hizmet Alım Giderleri	10.000,00
04	Faiz Giderleri	
05	Cari Transferler	
06	Sermaye Giderleri	
07	Sermaye Transferleri	
08	Borç verme	
Toplam Bütçe Kaynak İhtiyacı		10.000,00
Bütçe Dışı Kaynak	Döner Sermaye	
	Diğer Yurt İçi	
	Yurt Dışı	
Toplam Bütçe Dışı Kaynak İhtiyacı		0,00
Toplam Kaynak İhtiyacı		10.000,00

**FAALİYET MALİYETLERİ TABLOSU**

<b>İDARE ADI</b>	<b>TEPEBAŞI BELEDİYESİ</b>
<b>Hedef 2.19</b>	<b>Eskişehir'de yaşayan gençleri geleceğe hazırlamak</b>
<b>Faaliyet Adı 2.19.3</b>	<b>Sivil toplum, ulusal ve uluslararası kurum ve kuruluşlarla gençlerin ilişkilerini koordine edecek toplantılar düzenlemek</b>
<b>Sorumlu Harcama Birimi veya Birimleri</b>	<b>DIŞ İLİŞKİLER MÜDÜRLÜĞÜ</b>
<b>Açıklamalar:</b>	

Ekonomik Kod		2021
01	Personel Giderleri	
02	SGK Devlet Primi Giderleri	
03	Mal ve Hizmet Alım Giderleri	10.000,00
04	Faiz Giderleri	
05	Cari Transferler	
06	Sermaye Giderleri	
07	Sermaye Transferleri	
08	Borç verme	
<b>Toplam Bütçe Kaynak İhtiyacı</b>		<b>10.000,00</b>
<b>Bütçe Dışı Kaynak</b>	Döner Sermaye	
	Diğer Yurt İçi	
	Yurt Dışı	
<b>Toplam Bütçe Dışı Kaynak İhtiyacı</b>		<b>0,00</b>
<b>Toplam Kaynak İhtiyacı</b>		<b>10.000,00</b>

**FAALİYET MALİYETLERİ TABLOSU**

<b>İDARE ADI</b>	<b>TEPEBAŞI BELEDİYESİ</b>
<b>Hedef 2.19</b>	<b>Eskişehir'de yaşayan gençleri geleceğe hazırlamak</b>
<b>Faaliyet Adı 2.19.4</b>	<b>Genç sağlığı ve madde bağımlılığı konularında eğitimler ve danışmanlık hizmeti vermek</b>
<b>Sorumlu Harcama Birimi veya Birimleri</b>	<b>DIŞ İLİŞKİLER MÜDÜRLÜĞÜ</b>
<b>Açıklamalar:</b>	

Ekonomik Kod		2021
01	Personel Giderleri	
02	SGK Devlet Primi Giderleri	
03	Mal ve Hizmet Alım Giderleri	10.000,00
04	Faiz Giderleri	
05	Cari Transferler	
06	Sermaye Giderleri	
07	Sermaye Transferleri	
08	Borç verme	
<b>Toplam Bütçe Kaynak İhtiyacı</b>		<b>10.000,00</b>
<b>Bütçe Dışı Kaynak</b>	Döner Sermaye	
	Diğer Yurt İçi	
	Yurt Dışı	
<b>Toplam Bütçe Dışı Kaynak İhtiyacı</b>		<b>0,00</b>
<b>Toplam Kaynak İhtiyacı</b>		<b>10.000,00</b>

**PERFORMANS HEDEFİ TABLOSU**

İDARE ADI	TEPEBAŞI BELEDİYESİ
-----------	---------------------

AMAÇ 3	Belediyenin yenilikçi, gelir arttırıcı ve tasarrufa yönelik yöntemler uygulaması.
HEDEF 3.1	Sürdürülebilir ulaşım sistemleri kurmak, işletmek, yaygınlaştırıcı faaliyetlerde bulunmak.

Performans Göstergeleri		2019	2020	2021
PG3.1.1	Paylaşımlı Bisiklet Sistemi - ESPEDAL	3	1	1
<b>Açıklama:</b>				
PG3.1.2	Paylaşımlı Scooter Sistemi - ESCOOTER	-	10	30
<b>Açıklama:</b>				

Faaliyetler	Kaynak İhtiyacı ( 2021 ) ( TL)			
	Bütçe	Bütçe Dışı	Toplam	
1	Paylaşımlı Bisiklet Sistemi - ESPEDAL	195.000,00		195.000,00
2	Paylaşımlı Scooter Sistemi - ESCOOTER	700.000,00		700.000,00
Genel Toplam		895.000,00	0,00	895.000,00



**FAALİYET MALİYETLERİ TABLOSU**

<b>İDARE ADI</b>	<b>TEPEBAŞI BELEDİYESİ</b>
<b>Hedef 3.1</b>	<b>Sürdürülebilir ulaşım sistemleri kurmak, işletmek, yaygınlaştırıcı faaliyetlerde bulunmak.</b>
<b>Faaliyet Adı 3.1.1</b>	<b>Paylaşımlı Bisiklet Sistemi - ESPEDAL</b>
<b>Sorumlu Harcama Birimi veya Birimleri</b>	<b>BİLGİ İŞLEM MÜDÜRLÜĞÜ</b>
<b>Açıklamalar:</b>	

Ekonomik Kod		2021
01	Personel Giderleri	55.000,00
02	SGK Devlet Primi Giderleri	20.000,00
03	Mal ve Hizmet Alım Giderleri	120.000,00
04	Faiz Giderleri	
05	Cari Transferler	
06	Sermaye Giderleri	
07	Sermaye Transferleri	
08	Borç verme	
<b>Toplam Bütçe Kaynak İhtiyacı</b>		<b>195.000,00</b>
<b>Bütçe Dışı Kaynak</b>	Döner Sermaye	
	Diğer Yurt İçi	
	Yurt Dışı	
<b>Toplam Bütçe Dışı Kaynak İhtiyacı</b>		<b>0,00</b>
<b>Toplam Kaynak İhtiyacı</b>		<b>195.000,00</b>

**FAALİYET MALİYETLERİ TABLOSU**

<b>İDARE ADI</b>	<b>TEPEBAŞI BELEDİYESİ</b>
<b>Hedef 3.1</b>	<b>Sürdürülebilir ulaşım sistemleri kurmak, işletmek, yaygınlaştırıcı faaliyetlerde bulunmak.</b>
<b>Faaliyet Adı 3.1.2</b>	<b>Paylaşımlı Scooter Sistemi - ESCOOTER</b>
<b>Sorumlu Harcama Birimi veya Birimleri</b>	<b>BİLGİ İŞLEM MÜDÜRLÜĞÜ</b>
<b>Açıklamalar:</b>	

Ekonomik Kod		2021
01	Personel Giderleri	150.000,00
02	SGK Devlet Primi Giderleri	50.000,00
03	Mal ve Hizmet Alım Giderleri	500.000,00
04	Faiz Giderleri	
05	Cari Transferler	
06	Sermaye Giderleri	
07	Sermaye Transferleri	
08	Borç verme	
<b>Toplam Bütçe Kaynak İhtiyacı</b>		<b>700.000,00</b>
<b>Bütçe Dışı Kaynak</b>	Döner Sermaye	
	Diğer Yurt İçi	
	Yurt Dışı	
<b>Toplam Bütçe Dışı Kaynak İhtiyacı</b>		<b>0,00</b>
<b>Toplam Kaynak İhtiyacı</b>		<b>700,000,00</b>

## PERFORMANS HEDEFİ TABLOSU

İDARE ADI	TEPEBAŞI BELEDİYESİ
AMAÇ 3	Belediyenin yenilikçi, gelir arttırıcı ve tasarrufa yönelik yöntemler uygulaması.
HEDEF 3.2	E-Spor faaliyetleri için uygun koşulları hazırlamak.

Performans Göstergeleri		2019	2020	2021
PG3.2.1	Teknolojik alt yapı oluşturulması ve takım Kurulması	-	1	2
PG3.2.2	Belediyemize ticari katkı sağlayacak gelir arttırıcı çalışmaların yapılması	-	1	2
<b>Açıklama:</b>				

Faaliyetler		Kaynak İhtiyacı ( 2021 ) ( TL)		
		Bütçe	Bütçe Dışı	Toplam
1	Teknolojik alt yapı oluşturulması ve takım kurulması	530.000,00		530.000,00
2	Belediyemize ticari katkı sağlayacak gelir arttırıcı çalışmaların yapılması	0,00		0,00
Genel Toplam		530.000,00	0,00	530.000,00

**FAALİYET MALİYETLERİ TABLOSU**

<b>İDARE ADI</b>	<b>TEPEBAŞI BELEDİYESİ</b>
<b>Hedef 3.2</b>	<b>E-Spor faaliyetleri için uygun koşulları hazırlamak.</b>
<b>Faaliyet Adı 3.2.1.1</b>	<b>Teknolojik alt yapı oluşturulması ve takım kurulması</b>
<b>Sorumlu Harcama Birimi veya Birimleri</b>	<b>BİLGİ İŞLEM MÜDÜRLÜĞÜ</b>
<b>Açıklamalar:</b>	

Ekonomik Kod		2021
01	Personel Giderleri	250.000,00
02	SGK Devlet Primi Giderleri	80.000,00
03	Mal ve Hizmet Alım Giderleri	200.000,00
04	Faiz Giderleri	
05	Cari Transferler	
06	Sermaye Giderleri	
07	Sermaye Transferleri	
08	Borç verme	
<b>Toplam Bütçe Kaynak İhtiyacı</b>		<b>530.000,00</b>
<b>Bütçe Dışı Kaynak</b>	Döner Sermaye	
	Diğer Yurt İçi	
	Yurt Dışı	
<b>Toplam Bütçe Dışı Kaynak İhtiyacı</b>		<b>0,00</b>
<b>Toplam Kaynak İhtiyacı</b>		<b>530.000,00</b>

**FAALİYET MALİYETLERİ TABLOSU**

<b>İDARE ADI</b>	<b>TEPEBAŞI BELEDİYESİ</b>
<b>Hedef 3.2</b>	<b>E-Spor faaliyetleri için uygun koşulları hazırlamak.</b>
<b>Faaliyet Adı 3.2.2</b>	<b>Belediyemize ticari katkı sağlayacak gelir arttırıcı çalışmaların yapılması</b>
<b>Sorumlu Harcama Birimi veya Birimleri</b>	<b>BİLGİ İŞLEM MÜDÜRLÜĞÜ</b>
<b>Açıklamalar:</b>	

Ekonomik Kod		2021
01	Personel Giderleri	0,00
02	SGK Devlet Primi Giderleri	0,00
03	Mal ve Hizmet Alım Giderleri	0,00
04	Faiz Giderleri	
05	Cari Transferler	
06	Sermaye Giderleri	
07	Sermaye Transferleri	
08	Borç verme	
Toplam Bütçe Kaynak İhtiyacı		0,00
Bütçe Dışı Kaynak	Döner Sermaye	
	Diğer Yurt İçi	
	Yurt Dışı	
Toplam Bütçe Dışı Kaynak İhtiyacı		0,00
Toplam Kaynak İhtiyacı		0,00

## PERFORMANS HEDEFİ TABLOSU

İDARE ADI	TEPEBAŞI BELEDİYESİ
-----------	---------------------

AMAÇ 3	Belediyenin yenilikçi, gelir arttırıcı ve tasarrufa yönelik yöntemler uygulaması.
HEDEF 3.3	Müdürlüğümüz bünyesinde kullanılmak üzere satın alınacak araçların ve ekipmanların titizlikle kullanılarak kullanım ömürlerini arttırmak ve bakım maliyetlerinin azaltmak.

Performans Göstergeleri		2019	2020	2021
PG3.3.1	Personele eğitim verilmesi	1	1	1
<b>Açıklama:</b>				

Faaliyetler	Kaynak İhtiyacı ( 2021 ) ( TL)			
	Bütçe	Bütçe Dışı	Toplam	
1	Personele eğitim verilmesi	60.000,00	60.000,00	
Genel Toplam		60.000,00	0,00	60.000,00

**FAALİYET MALİYETLERİ TABLOSU**

<b>İDARE ADI</b>	<b>TEPEBAŞI BELEDİYESİ</b>
<b>Hedef 3.3</b>	<b>Müdürlüğümüz bünyesinde kullanılmak üzere satın alınacak araçların ve ekipmanların titizlikle kullanılarak kullanım ömürlerini arttırmak ve bakım maliyetlerinin azaltmak.</b>
<b>Faaliyet Adı 3.3.1</b>	<b>Personele eğitim verilmesi</b>
<b>Sorumlu Harcama Birimi veya Birimleri</b>	<b>TEMİZLİK İŞLERİ MÜDÜRLÜĞÜ</b>
<b>Açıklamalar:</b>	

Ekonomik Kod		2021
01	Personel Giderleri	50.000,00
02	SGK Devlet Primi Giderleri	10.000,00
03	Mal ve Hizmet Alım Giderleri	
04	Faiz Giderleri	
05	Cari Transferler	
06	Sermaye Giderleri	
07	Sermaye Transferleri	
08	Borç verme	
<b>Toplam Bütçe Kaynak İhtiyacı</b>		<b>60.000,00</b>
<b>Bütçe Dışı Kaynak</b>	Döner Sermaye	
	Diğer Yurt İçi	
	Yurt Dışı	
<b>Toplam Bütçe Dışı Kaynak İhtiyacı</b>		<b>0,00</b>
<b>Toplam Kaynak İhtiyacı</b>		<b>60.000,00</b>

**PERFORMANS HEDEFİ TABLOSU**

İDARE ADI	TEPEBAŞI BELEDİYESİ
-----------	---------------------

AMAÇ 3	Belediyenin yenilikçi, gelir arttırıcı ve tasarrufa yönelik yöntemler uygulaması.
HEDEF 3.4	Parklarda sulama ve aydınlatma elemanlarını tasarruflu hale getirmek.

Performans Göstergeleri		2019	2020	2021
PG3.4.1	Yeni yapılan ve/veya modernize edilen parklarda su tasarrufu sağlamak için otomatik sulama sistemi yapmak (adet)	15	15	15
PG3.4.2	Yeni yapılan ve/veya modernize edilen parklarda elektrik tasarrufu sağlamak için ledli, güneş panelli vb. aydınlatma elemanları kullanmak (adet)	50	50	50
<b>Açıklama:</b>				

Faaliyetler		Kaynak İhtiyacı ( 2020 ) ( TL)		
		Bütçe	Bütçe Dışı	Toplam
1	Yeni yapılan ve/veya modernize edilen parklarda su tasarrufu sağlamak için otomatik sulama sistemi yapmak (adet)	249.000,00		249.000,00
2	Yeni yapılan ve/veya modernize edilen parklarda elektrik tasarrufu sağlamak için ledli, güneş panelli vb. aydınlatma elemanları kullanmak (adet)	151.000,00		151.000,00
Genel Toplam		400.000,00	0,00	400.000,00



**FAALİYET MALİYETLERİ TABLOSU**

<b>İDARE ADI</b>	<b>TEPEBAŞI BELEDİYESİ</b>
<b>Hedef 3.4</b>	<b>Parklarda sulama ve aydınlatma elemanlarını tasarruflu hale getirmek.</b>
<b>Faaliyet Adı 3.4.1</b>	<b>Yeni yapılan ve/veya modernize edilen parklarda su tasarrufu sağlamak için otomatik sulama sistemi yapmak (adet)</b>
<b>Sorumlu Harcama Birimi veya Birimleri</b>	<b>PARK VE BAHÇELER MÜDÜRLÜĞÜ</b>
<b>Açıklamalar:</b>	

Ekonomik Kod		2021
01	Personel Giderleri	63.000,00
02	SGK Devlet Primi Giderleri	21.000,00
03	Mal ve Hizmet Alım Giderleri	165.000,00
04	Faiz Giderleri	
05	Cari Transferler	
06	Sermaye Giderleri	
07	Sermaye Transferleri	
08	Borç verme	
<b>Toplam Bütçe Kaynak İhtiyacı</b>		<b>249.000,00</b>
<b>Bütçe Dışı Kaynak</b>	Döner Sermaye	
	Diğer Yurt İçi	
	Yurt Dışı	
<b>Toplam Bütçe Dışı Kaynak İhtiyacı</b>		<b>0,00</b>
<b>Toplam Kaynak İhtiyacı</b>		<b>249.000,00</b>

**FAALİYET MALİYETLERİ TABLOSU**

<b>İDARE ADI</b>	<b>TEPEBAŞI BELEDİYESİ</b>
<b>Hedef 3.4</b>	<b>Parklarda sulama ve aydınlatma elemanlarını tasarruflu hale getirmek.</b>
<b>Faaliyet Adı 3.4.1</b>	<b>Yeni yapılan ve/veya modernize edilen parklarda elektrik tasarrufu sağlamak için ledli, güneş panelli vb. aydınlatma elemanları kullanmak (adet)</b>
<b>Sorumlu Harcama Birimi veya Birimleri</b>	<b>PARK VE BAHÇELER MÜDÜRLÜĞÜ</b>
<b>Açıklamalar:</b>	

Ekonomik Kod		2021
01	Personel Giderleri	54.000,00
02	SGK Devlet Primi Giderleri	20.000,00
03	Mal ve Hizmet Alım Giderleri	77.000,00
04	Faiz Giderleri	
05	Cari Transferler	
06	Sermaye Giderleri	
07	Sermaye Transferleri	
08	Borç verme	
<b>Toplam Bütçe Kaynak İhtiyacı</b>		<b>151.000,00</b>
<b>Bütçe Dışı Kaynak</b>	Döner Sermaye	
	Diğer Yurt İçi	
	Yurt Dışı	
<b>Toplam Bütçe Dışı Kaynak İhtiyacı</b>		<b>0,00</b>
<b>Toplam Kaynak İhtiyacı</b>		<b>151.000,00</b>

**PERFORMANS HEDEFİ TABLOSU**

İDARE ADI	TEPEBAŞI BELEDİYESİ
-----------	---------------------

AMAÇ 3	Belediyenin yenilikçi, gelir arttırıcı tasarrufa yönelik yöntemler uygulaması.
HEDEF 3.5	Ulusal veya Uluslararası projeler gerçekleştirmek.

Performans Göstergeleri		2019	2020	2021
PG3.5.1	Ulusal projelere başvurmak veya paydaş olunması	1	2	2
<b>Açıklama:</b>				
PG3.5.2	Uluslararası projelere başvurmak veya paydaş olunması	5	2	2
<b>Açıklama:</b>				

Faaliyetler	Kaynak İhtiyacı ( 2021 ) ( TL)			
	Bütçe	Bütçe Dışı	Toplam	
1	Ulusal projelere başvurmak veya paydaş olunması	2.000,00		2.000,00
2	Uluslararası projelere başvurmak veya paydaş olunması	2.000,00		2.000,00
Genel Toplam		4.000,00	0,00	4.000,00

**FAALİYET MALİYETLERİ TABLOSU**

<b>İDARE ADI</b>	<b>TEPEBAŞI BELEDİYESİ</b>
<b>Hedef 3.5</b>	<b>Ulusal veya Uluslararası projeler gerçekleştirmek.</b>
<b>Faaliyet Adı 3.5.1.1</b>	<b>Ulusal projelere başvurmak veya paydaş olunması</b>
<b>Sorumlu Harcama Birimi veya Birimleri</b>	<b>DIŞ İLİŞKİLER MÜDÜRLÜĞÜ</b>
<b>Açıklamalar:</b>	

Ekonomik Kod		2021
01	Personel Giderleri	
02	SGK Devlet Primi Giderleri	
03	Mal ve Hizmet Alım Giderleri	2.000,00
04	Faiz Giderleri	
05	Cari Transferler	
06	Sermaye Giderleri	
07	Sermaye Transferleri	
08	Borç verme	
Toplam Bütçe Kaynak İhtiyacı		2.000,00
Bütçe Dışı Kaynak	Döner Sermaye	
	Diğer Yurt İçi	
	Yurt Dışı	
Toplam Bütçe Dışı Kaynak İhtiyacı		0,00
Toplam Kaynak İhtiyacı		2.000,00

**FAALİYET MALİYETLERİ TABLOSU**

<b>İDARE ADI</b>	<b>TEPEBAŞI BELEDİYESİ</b>
<b>Hedef 3.5</b>	<b>Ulusal veya Uluslararası projeler gerçekleştirmek.</b>
<b>Faaliyet Adı 3.5.1.2</b>	<b>Uluslararası projelere başvurmak veya paydaş olunması</b>
<b>Sorumlu Harcama Birimi veya Birimleri</b>	<b>DIŞ İLİŞKİLER MÜDÜRLÜĞÜ</b>
<b>Açıklamalar:</b>	

Ekonomik Kod		2021
01	Personel Giderleri	
02	SGK Devlet Primi Giderleri	
03	Mal ve Hizmet Alım Giderleri	2.000,00
04	Faiz Giderleri	
05	Cari Transferler	
06	Sermaye Giderleri	
07	Sermaye Transferleri	
08	Borç verme	
Toplam Bütçe Kaynak İhtiyacı		2.000,00
Bütçe Dışı Kaynak	Döner Sermaye	
	Diğer Yurt İçi	
	Yurt Dışı	
Toplam Bütçe Dışı Kaynak İhtiyacı		0,00
Toplam Kaynak İhtiyacı		2.000,00

**PERFORMANS HEDEFİ TABLOSU**

İDARE ADI	TEPEBAŞI BELEDİYESİ
AMAÇ 3	Belediyenin yenilikçi, gelir arttırıcı tasarrufa yönelik yöntemler uygulaması.
HEDEF 3.6	Enerjinin etkin kullanımı ve yenilenebilir enerji kaynaklarının kullanımını yaygınlaştırıcı uygulamalar yapmak.

Performans Göstergeleri		2019	2020	2021
PG3.6.1	Enerji komisyonunca yapılan koordinasyon toplantılarının düzenlenmesi (adet)	-	3	3
<b>Açıklama:</b>				
PG3.6.2	Enerji yönetimi hakkında eğitim ve bilinçlendirme çalışmaları yapılması (adet)	18	20	21
<b>Açıklama:</b>				
PG3.6.3	İklim değişikliği eylem planının hazırlanması (%)	-	50	50
<b>Açıklama:</b>				

Faaliyetler	Kaynak İhtiyacı ( 2021 ) ( TL)			
	Bütçe	Bütçe Dışı	Toplam	
1	Enerji komisyonunca yapılan koordinasyon toplantılarının düzenlenmesi (adet)	50.000,00		50.000,00
2	Enerji yönetimi hakkında eğitim ve bilinçlendirme çalışmaları yapılması (adet)	150.000,00		150.000,00
3	İklim değişikliği eylem planının hazırlanması (%)	400.000,00		400.000,00
Genel Toplam		600.000,00	0,00	600.000,00

**FAALİYET MALİYETLERİ TABLOSU**

<b>İDARE ADI</b>	<b>TEPEBAŞI BELEDİYESİ</b>
<b>Hedef 3.6</b>	<b>Enerjinin etkin kullanımı ve yenilenebilir enerji kaynaklarının kullanımını yaygınlaştırıcı uygulamalar yapmak.</b>
<b>Faaliyet Adı 3.6.1</b>	<b>Enerji komisyonunca yapılan koordinasyon toplantılarının düzenlenmesi (adet)</b>
<b>Sorumlu Harcama Birimi veya Birimleri</b>	<b>ÇEVRE KORUMA VE KONTROL MÜDÜRLÜĞÜ</b>
<b>Açıklamalar:</b>	

Ekonomik Kod		2021
01	Personel Giderleri	26.500,00
02	SGK Devlet Primi Giderleri	9.000,00
03	Mal ve Hizmet Alım Giderleri	14.500,00
04	Faiz Giderleri	
05	Cari Transferler	
06	Sermaye Giderleri	
07	Sermaye Transferleri	
08	Borç verme	
<b>Toplam Bütçe Kaynak İhtiyacı</b>		<b>50.000,00</b>
<b>Bütçe Dışı Kaynak</b>	Döner Sermaye	
	Diğer Yurt İçi	
	Yurt Dışı	
<b>Toplam Bütçe Dışı Kaynak İhtiyacı</b>		<b>0,00</b>
<b>Toplam Kaynak İhtiyacı</b>		<b>50.000,00</b>

**FAALİYET MALİYETLERİ TABLOSU**

<b>İDARE ADI</b>	<b>TEPEBAŞI BELEDİYESİ</b>
<b>Hedef 3.6</b>	<b>Enerjinin etkin kullanımı ve yenilenebilir enerji kaynaklarının kullanımını yaygınlaştırıcı uygulamalar yapmak.</b>
<b>Faaliyet Adı 3.6.2</b>	<b>Enerji yönetimi hakkında eğitim ve bilinçlendirme çalışmaları yapılması (adet)</b>
<b>Sorumlu Harcama Birimi veya Birimleri</b>	<b>ÇEVRE KORUMA VE KONTROL MÜDÜRLÜĞÜ</b>
<b>Açıklamalar:</b>	

Ekonomik Kod		2021
01	Personel Giderleri	26.000,00
02	SGK Devlet Primi Giderleri	9.000,00
03	Mal ve Hizmet Alım Giderleri	115.000,00
04	Faiz Giderleri	
05	Cari Transferler	
06	Sermaye Giderleri	
07	Sermaye Transferleri	
08	Borç verme	
<b>Toplam Bütçe Kaynak İhtiyacı</b>		<b>150.000,00</b>
<b>Bütçe Dışı Kaynak</b>	Döner Sermaye	
	Diğer Yurt İçi	
	Yurt Dışı	
<b>Toplam Bütçe Dışı Kaynak İhtiyacı</b>		<b>0,00</b>
<b>Toplam Kaynak İhtiyacı</b>		<b>150.000,00</b>



**FAALİYET MALİYETLERİ TABLOSU**

<b>İDARE ADI</b>	<b>TEPEBAŞI BELEDİYESİ</b>
<b>Hedef 3.6</b>	<b>Enerjinin etkin kullanımı ve yenilenebilir enerji kaynaklarının kullanımını yaygınlaştırıcı uygulamalar yapmak.</b>
<b>Faaliyet Adı 3.6.3</b>	<b>İklim değişikliği eylem planının hazırlanması (%)</b>
<b>Sorumlu Harcama Birimi veya Birimleri</b>	<b>ÇEVRE KORUMA VE KONTROL MÜDÜRLÜĞÜ</b>
<b>Açıklamalar:</b>	

Ekonomik Kod		2021
01	Personel Giderleri	35.500,00
02	SGK Devlet Primi Giderleri	11.500,00
03	Mal ve Hizmet Alım Giderleri	353.000,00
04	Faiz Giderleri	
05	Cari Transferler	
06	Sermaye Giderleri	
07	Sermaye Transferleri	
08	Borç verme	
<b>Toplam Bütçe Kaynak İhtiyacı</b>		<b>400.000,00</b>
<b>Bütçe Dışı Kaynak</b>	Döner Sermaye	
	Diğer Yurt İçi	
	Yurt Dışı	
<b>Toplam Bütçe Dışı Kaynak İhtiyacı</b>		<b>0,00</b>
<b>Toplam Kaynak İhtiyacı</b>		<b>400.000,00</b>

**PERFORMANS HEDEFİ TABLOSU**

İDARE ADI	TEPEBAŞI BELEDİYESİ
-----------	---------------------

AMAÇ 4	Akıllı kent ve dijitalleşmeye yönelik projeler gerçekleştirmek.
HEDEF 4.1	Gelişen teknoloji enstrümanları ile (Yapay Zeka-Büyük Veri-Bulut Sistemi vb.) birimlere sürdürülebilir, erişilebilir, verimli ve daha etkin çalışma platformları hazırlamak.

Performans Göstergeleri		2019	2020	2021
PG4.1.1	Birimler için işlerini kolaylaştıracak iç yazılımların oluşturulması (Müdürlük)	6	6	8
<b>Açıklama:</b>				
PG4.1.2	Birim çalışmalarının ölçülebilir ve fayda-maliyet analizi yapılabilir bir platformda(haritalı)toplanması	6	6	8
<b>Açıklama:</b>				
PG4.1.3	Analizlerin hazırlanabildiği karar-destek sisteminin sorunsuz işletilmesi	6	6	8
<b>Açıklama:</b>				
PG4.1.4	Yapay Zeka (Ai) Asistanı ile Karar-Destek sistemlerinin ilişkilendirilmesi	-	-	6
<b>Açıklama:</b>				

Faaliyetler	Kaynak İhtiyacı ( 2021 ) ( TL)			
	Bütçe	Bütçe Dışı	Toplam	
1	Birimler için işlerini kolaylaştıracak iç yazılımların oluşturulması (Müdürlük)	214.000,00		214.000,00
2	Birim çalışmalarının ölçülebilir ve fayda-maliyet analizi yapılabilir bir platformda(haritalı)toplanması	0,00		0,00
3	Analizlerin hazırlanabildiği karar-destek sisteminin sorunsuz işletilmesi	0,00		0,00
4	Yapay Zeka (Ai) Asistanı ile Karar-Destek sistemlerinin ilişkilendirilmesi	120.000,00		120.000,00
Genel Toplam		334.000,00	0,00	334.000,00

**FAALİYET MALİYETLERİ TABLOSU**

<b>İDARE ADI</b>	<b>TEPEBAŞI BELEDİYESİ</b>
<b>Hedef 4.1</b>	<b>Gelişen teknoloji enstrümanları ile (Yapay Zeka-Büyük Veri-Bulut Sistemi vb.) birimlere sürdürülebilir, erişilebilir, verimli ve daha etkin çalışma platformları hazırlamak.</b>
<b>Faaliyet Adı 4.1.1.1</b>	<b>Birimler için işlerini kolaylaştıracak iç yazılımların oluşturulması (Müdürlük)</b>
<b>Sorumlu Harcama Birimi veya Birimleri</b>	<b>BİLGİ İŞLEM MÜDÜRLÜĞÜ</b>
<b>Açıklamalar:</b>	

Ekonomik Kod		2021
01	Personel Giderleri	103.000,00
02	SGK Devlet Primi Giderleri	31.000,00
03	Mal ve Hizmet Alım Giderleri	80.000,00
04	Faiz Giderleri	
05	Cari Transferler	
06	Sermaye Giderleri	
07	Sermaye Transferleri	
08	Borç verme	
<b>Toplam Bütçe Kaynak İhtiyacı</b>		<b>214.000,00</b>
<b>Bütçe Dışı Kaynak</b>	Döner Sermaye	
	Diğer Yurt İçi	
	Yurt Dışı	
<b>Toplam Bütçe Dışı Kaynak İhtiyacı</b>		<b>0,00</b>
<b>Toplam Kaynak İhtiyacı</b>		<b>214.000,00</b>

**FAALİYET MALİYETLERİ TABLOSU**

<b>İDARE ADI</b>	<b>TEPEBAŞI BELEDİYESİ</b>
<b>Hedef 4.1</b>	<b>Gelişen teknoloji enstrümanları ile (Yapay Zeka-Büyük Veri-Bulut Sistemi vb.) birimlere sürdürülebilir, erişilebilir, verimli ve daha etkin çalışma platformları hazırlamak.</b>
<b>Faaliyet Adı 4.1.2</b>	<b>Birim çalışmalarının ölçülebilir ve fayda-maliyet analizi yapılabilir bir platformda(haritalı)toplanması</b>
<b>Sorumlu Harcama Birimi veya Birimleri</b>	<b>BİLGİ İŞLEM MÜDÜRLÜĞÜ</b>
<b>Açıklamalar:</b>	

Ekonomik Kod		2021
01	Personel Giderleri	0,00
02	SGK Devlet Primi Giderleri	0,00
03	Mal ve Hizmet Alım Giderleri	0,00
04	Faiz Giderleri	
05	Cari Transferler	
06	Sermaye Giderleri	
07	Sermaye Transferleri	
08	Borç verme	
Toplam Bütçe Kaynak İhtiyacı		0,00
Bütçe Dışı Kaynak	Döner Sermaye	
	Diğer Yurt İçi	
	Yurt Dışı	
Toplam Bütçe Dışı Kaynak İhtiyacı		0,00
Toplam Kaynak İhtiyacı		0,00

**FAALİYET MALİYETLERİ TABLOSU**

<b>İDARE ADI</b>	<b>TEPEBAŞI BELEDİYESİ</b>
<b>Hedef 4.1</b>	<b>Gelişen teknoloji enstrümanları ile (Yapay Zeka-Büyük Veri-Bulut Sistemi vb.) birimlere sürdürülebilir, erişilebilir, verimli ve daha etkin çalışma platformları hazırlamak.</b>
<b>Faaliyet Adı 4.1.3</b>	<b>Analizlerin hazırlanabildiği karar-destek sisteminin sorunsuz işletilmesi</b>
<b>Sorumlu Harcama Birimi veya Birimleri</b>	<b>BİLGİ İŞLEM MÜDÜRLÜĞÜ</b>
<b>Açıklamalar:</b>	

Ekonomik Kod		2021
01	Personel Giderleri	0,00
02	SGK Devlet Primi Giderleri	0,00
03	Mal ve Hizmet Alım Giderleri	0,00
04	Faiz Giderleri	
05	Cari Transferler	
06	Sermaye Giderleri	
07	Sermaye Transferleri	
08	Borç verme	
<b>Toplam Bütçe Kaynak İhtiyacı</b>		<b>0,00</b>
<b>Bütçe Dışı Kaynak</b>	Döner Sermaye	
	Diğer Yurt İçi	
	Yurt Dışı	
<b>Toplam Bütçe Dışı Kaynak İhtiyacı</b>		<b>0,00</b>
<b>Toplam Kaynak İhtiyacı</b>		<b>0,00</b>

**FAALİYET MALİYETLERİ TABLOSU**

<b>İDARE ADI</b>	<b>TEPEBAŞI BELEDİYESİ</b>
<b>Hedef 4.1</b>	<b>Gelişen teknoloji enstrümanları ile (Yapay Zeka-Büyük Veri-Bulut Sistemi vb.) birimlere sürdürülebilir, erişilebilir, verimli ve daha etkin çalışma platformları hazırlamak.</b>
<b>Faaliyet Adı 4.1.4</b>	<b>Yapay Zeka (Ai) Asistanı ile Karar-Destek sistemlerinin ilişkilendirilmesi</b>
<b>Sorumlu Harcama Birimi veya Birimleri</b>	<b>BİLGİ İŞLEM MÜDÜRLÜĞÜ</b>
<b>Açıklamalar:</b>	

Ekonomik Kod		2021
01	Personel Giderleri	
02	SGK Devlet Primi Giderleri	
03	Mal ve Hizmet Alım Giderleri	120.000,00
04	Faiz Giderleri	
05	Cari Transferler	
06	Sermaye Giderleri	
07	Sermaye Transferleri	
08	Borç verme	
<b>Toplam Bütçe Kaynak İhtiyacı</b>		<b>120.000,00</b>
<b>Bütçe Dışı Kaynak</b>	Döner Sermaye	
	Diğer Yurt İçi	
	Yurt Dışı	
<b>Toplam Bütçe Dışı Kaynak İhtiyacı</b>		<b>0,00</b>
<b>Toplam Kaynak İhtiyacı</b>		<b>120.000,00</b>

## PERFORMANS HEDEFİ TABLOSU

İDARE ADI	TEPEBAŞI BELEDİYESİ
AMAÇ 4	Akıllı kent ve dijitalleşmeye yönelik projeler gerçekleştirmek.
HEDEF 4.2	Kurucusu olduğumuz ve sekreteryasını yürüttüğümüz Kent bilişim kurulu'nu 'Ortak Akıllı Kent' Platformuna dönüştürmek.

Performans Göstergeleri		2019	2020	2021
PG4.2.1	Bilişim eylem planı çerçevesinde toplantılar planlanması	10	10	10
<b>Açıklama :</b>				

Faaliyetler		Kaynak İhtiyacı ( 2021 ) ( TL)		
		Bütçe	Bütçe Dışı	Toplam
1	Bilişim eylem planı çerçevesinde toplantılar planlanması	25.000,00		25.000,00
Genel Toplam		25.000,00	0,00	25.000,00

**FAALİYET MALİYETLERİ TABLOSU**

<b>İDARE ADI</b>	<b>TEPEBAŞI BELEDİYESİ</b>
<b>Hedef 4.2</b>	<b>Kurucusu olduğumuz ve sekreteryasını yürüttüğümüz Kent bilişim kurulu'nu 'Ortak Akıllı Kent' Platformuna dönüştürmek.</b>
<b>Faaliyet Adı 4.2.1</b>	<b>Bilişim eylem planı çerçevesinde toplantılar planlanması</b>
<b>Sorumlu Harcama Birimi veya Birimleri</b>	<b>BİLGİ İŞLEM MÜDÜRLÜĞÜ</b>
<b>Açıklamalar:</b>	

Ekonomik Kod		2021
01	Personel Giderleri	
02	SGK Devlet Primi Giderleri	
03	Mal ve Hizmet Alım Giderleri	25.000,00
04	Faiz Giderleri	
05	Cari Transferler	
06	Sermaye Giderleri	
07	Sermaye Transferleri	
08	Borç verme	
<b>Toplam Bütçe Kaynak İhtiyacı</b>		<b>25.000,00</b>
<b>Bütçe Dışı Kaynak</b>	Döner Sermaye	
	Diğer Yurt İçi	
	Yurt Dışı	
<b>Toplam Bütçe Dışı Kaynak İhtiyacı</b>		<b>0,00</b>
<b>Toplam Kaynak İhtiyacı</b>		<b>25.000,00</b>



## PERFORMANS HEDEFİ TABLOSU

İDARE ADI	TEPEBAŞI BELEDİYESİ
-----------	---------------------

AMAÇ 4	Akıllı kent ve dijitalleşmeye yönelik projeler gerçekleştirmek.
HEDEF 4.3	İşyeri bilgilerinin dijital ortama aktarılmasını sağlamak

Performans Göstergeleri		2019	2020	2021
PG4.3.1	İşyerleri için coğrafi bilgi sistemleri oluşturularak geliştirilmesi ve iş akışına uyarlanması	-	-	%20
<b>Açıklama :</b>				

Faaliyetler		Kaynak İhtiyacı ( 2021 ) ( TL)		
		Bütçe	Bütçe Dışı	Toplam
1	İşyerleri için coğrafi bilgi sistemleri oluşturularak geliştirilmesi ve iş akışına uyarlanması	0,00		0,00
Genel Toplam		0,00	0,00	0,00

**FAALİYET MALİYETLERİ TABLOSU**

<b>İDARE ADI</b>	<b>TEPEBAŞI BELEDİYESİ</b>
<b>Hedef 4.3</b>	<b>İşyeri bilgilerinin dijital ortama aktarılmasını sağlamak</b>
<b>Faaliyet Adı 4.3.1</b>	<b>İşyerleri için coğrafi bilgi sistemleri oluşturularak geliştirilmesi ve iş akışına uyarlanması</b>
<b>Sorumlu Harcama Birimi veya Birimleri</b>	<b>RUHSAT VE DENETİM MÜDÜRLÜĞÜ</b>
<b>Açıklamalar:</b>	

Ekonomik Kod		2021
01	Personel Giderleri	0,00
02	SGK Devlet Primi Giderleri	0,00
03	Mal ve Hizmet Alım Giderleri	0,00
04	Faiz Giderleri	
05	Cari Transferler	
06	Sermaye Giderleri	
07	Sermaye Transferleri	
08	Borç verme	
<b>Toplam Bütçe Kaynak İhtiyacı</b>		<b>0,00</b>
<b>Bütçe Dışı Kaynak</b>	Döner Sermaye	
	Diğer Yurt İçi	
	Yurt Dışı	
<b>Toplam Bütçe Dışı Kaynak İhtiyacı</b>		<b>0,00</b>
<b>Toplam Kaynak İhtiyacı</b>		<b>0,00</b>

**PERFORMANS HEDEFİ TABLOSU**

İDARE ADI	TEPEBAŞI BELEDİYESİ
-----------	---------------------

AMAÇ 4	Akıllı kent ve dijitalleşmeye yönelik projeler gerçekleştirmek.
HEDEF 4.4	Envanterleri güncellemek ve sürdürülebilir hale getirmek.

Performans Göstergeleri		2019	2020	2021
PG4.4.1	Planlama envanterinin taranması ve sisteme atılması	64%	8%	7%
<b>Açıklama :</b>				
PG4.4.2	Harita, çap ve akos envanterinin taranması ve sisteme atılması	68%	4%	6%
<b>Açıklama :</b>				
PG4.4.3	Ruhsat-iskan envanterinin taranması ve sisteme atılması	77%	10%	6%
<b>Açıklama :</b>				

Faaliyetler	Kaynak İhtiyacı ( 2021 ) ( TL)			
	Bütçe	Bütçe Dışı	Toplam	
1	Planlama envanterinin taranması ve sisteme atılması	59.000,00		59.000,00
2	Harita, çap ve akos envanterinin taranması ve sisteme atılması	52.000,00		52.000,00
3	Ruhsat-iskan envanterinin taranması ve sisteme atılması	52.000,00		52.000,00
Genel Toplam		163.000,00	0,00	163.000,00

**FAALİYET MALİYETLERİ TABLOSU**

<b>İDARE ADI</b>	<b>TEPEBAŞI BELEDİYESİ</b>
<b>Hedef 4.4</b>	<b>Envanterleri güncellemek ve sürdürülebilir hale getirmek.</b>
<b>Faaliyet Adı 4.4.1</b>	<b>Planlama envanterinin taranması ve sisteme atılması</b>
<b>Sorumlu Harcama Birimi veya Birimleri</b>	<b>İMAR VE ŞEHİRCİLİK MÜDÜRLÜĞÜ</b>
<b>Açıklamalar:</b>	

Ekonomik Kod		2021
01	Personel Giderleri	25.000,00
02	SGK Devlet Primi Giderleri	6.000,00
03	Mal ve Hizmet Alım Giderleri	28.000,00
04	Faiz Giderleri	
05	Cari Transferler	
06	Sermaye Giderleri	
07	Sermaye Transferleri	
08	Borç verme	
<b>Toplam Bütçe Kaynak İhtiyacı</b>		<b>59.000,00</b>
<b>Bütçe Dışı Kaynak</b>	Döner Sermaye	
	Diğer Yurt İçi	
	Yurt Dışı	
<b>Toplam Bütçe Dışı Kaynak İhtiyacı</b>		<b>0,00</b>
<b>Toplam Kaynak İhtiyacı</b>		<b>59.000,00</b>

**FAALİYET MALİYETLERİ TABLOSU**

<b>İDARE ADI</b>	<b>TEPEBAŞI BELEDİYESİ</b>
<b>Hedef 4.4</b>	<b>Envanterleri güncellemek ve sürdürülebilir hale getirmek.</b>
<b>Faaliyet Adı 4.4.2</b>	<b>Harita, çap ve akos envanterinin taranması ve sisteme atılması</b>
<b>Sorumlu Harcama Birimi veya Birimleri</b>	<b>İMAR VE ŞEHİRCİLİK MÜDÜRLÜĞÜ</b>
<b>Açıklamalar:</b>	

Ekonomik Kod		2021
01	Personel Giderleri	22.500,00
02	SGK Devlet Primi Giderleri	5.000,00
03	Mal ve Hizmet Alım Giderleri	24.500,00
04	Faiz Giderleri	
05	Cari Transferler	
06	Sermaye Giderleri	
07	Sermaye Transferleri	
08	Borç verme	
<b>Toplam Bütçe Kaynak İhtiyacı</b>		<b>52.000,00</b>
<b>Bütçe Dışı Kaynak</b>	Döner Sermaye	
	Diğer Yurt İçi	
	Yurt Dışı	
<b>Toplam Bütçe Dışı Kaynak İhtiyacı</b>		<b>0,00</b>
<b>Toplam Kaynak İhtiyacı</b>		<b>52.000,00</b>

**FAALİYET MALİYETLERİ TABLOSU**

<b>İDARE ADI</b>	<b>TEPEBAŞI BELEDİYESİ</b>
<b>Hedef 4.4</b>	<b>Envanterleri güncellemek ve sürdürülebilir hale getirmek.</b>
<b>Faaliyet Adı 4.4.3</b>	<b>Ruhsat-iskan envanterinin taranması ve sisteme atılması</b>
<b>Sorumlu Harcama Birimi veya Birimleri</b>	<b>İMAR VE ŞEHİRCİLİK MÜDÜRLÜĞÜ</b>
<b>Açıklamalar:</b>	

Ekonomik Kod		2021
01	Personel Giderleri	22.500,00
02	SGK Devlet Primi Giderleri	5.000,00
03	Mal ve Hizmet Alım Giderleri	24.500,00
04	Faiz Giderleri	
05	Cari Transferler	
06	Sermaye Giderleri	
07	Sermaye Transferleri	
08	Borç verme	
<b>Toplam Bütçe Kaynak İhtiyacı</b>		<b>52.000,00</b>
<b>Bütçe Dışı Kaynak</b>	Döner Sermaye	
	Diğer Yurt İçi	
	Yurt Dışı	
<b>Toplam Bütçe Dışı Kaynak İhtiyacı</b>		<b>0,00</b>
<b>Toplam Kaynak İhtiyacı</b>		<b>52.000,00</b>

## PERFORMANS HEDEFİ TABLOSU

İDARE ADI	TEPEBAŞI BELEDİYESİ
-----------	---------------------

AMAÇ 4	Akıllı kent ve dijitalleşmeye yönelik projeler gerçekleştirmek.
HEDEF 4.5	Online İletişim kanallarıyla vatandaş talepleri gözetilerek yeni hizmet ve uygulamalar geliştirmek, süreç iyileştirmeleri yapmak.

Performans Göstergeleri		2019	2020	2021
PG4.5.1	Dinliyoruz Tepebaşı projesinin uygulamaya alınması	-	50%	50%
<b>Açıklama :</b>				
PG4.5.2	Web sitemiz üzerinden online anketler düzenlenmesi	-	1	2
<b>Açıklama :</b>				

Faaliyetler	Kaynak İhtiyacı ( 2021 ) ( TL)			
	Bütçe	Bütçe Dışı	Toplam	
1	Dinliyoruz Tepebaşı projesinin uygulamaya alınması	2.000,00		2.000,00
2	Web sitemiz üzerinden online anketler düzenlenmesi	2.000,00		2.000,00
Genel Toplam		4.000,00	0,00	4.000,00

**FAALİYET MALİYETLERİ TABLOSU**

<b>İDARE ADI</b>	<b>TEPEBAŞI BELEDİYESİ</b>
<b>Hedef 4.5</b>	<b>Online İletişim kanallarıyla vatandaş talepleri gözetilerek yeni hizmet ve uygulamalar geliştirmek, süreç iyileştirmeleri yapmak.</b>
<b>Faaliyet Adı 4.5.1</b>	<b>Dinliyoruz Tepebaşı projesinin uygulamaya alınması</b>
<b>Sorumlu Harcama Birimi veya Birimleri</b>	<b>STRATEJİ GELİŞTİRME MÜDÜRLÜĞÜ</b>
<b>Açıklamalar:</b>	

Ekonomik Kod		2021
01	Personel Giderleri	1.500,00
02	SGK Devlet Primi Giderleri	500,00
03	Mal ve Hizmet Alım Giderleri	
04	Faiz Giderleri	
05	Cari Transferler	
06	Sermaye Giderleri	
07	Sermaye Transferleri	
08	Borç verme	
<b>Toplam Bütçe Kaynak İhtiyacı</b>		<b>2.000,00</b>
<b>Bütçe Dışı Kaynak</b>	Döner Sermaye	
	Diğer Yurt İçi	
	Yurt Dışı	
<b>Toplam Bütçe Dışı Kaynak İhtiyacı</b>		<b>0,00</b>
<b>Toplam Kaynak İhtiyacı</b>		<b>2.000,00</b>



**FAALİYET MALİYETLERİ TABLOSU**

<b>İDARE ADI</b>	<b>TEPEBAŞI BELEDİYESİ</b>
<b>Hedef 4.5</b>	<b>Online İletişim kanallarıyla vatandaş talepleri gözetilerek yeni hizmet ve uygulamalar geliştirmek, süreç iyileştirmeleri yapmak.</b>
<b>Faaliyet Adı 4.5.2</b>	<b>Web sitemiz üzerinden online anketler düzenlenmesi</b>
<b>Sorumlu Harcama Birimi veya Birimleri</b>	<b>STRATEJİ GELİŞTİRME MÜDÜRLÜĞÜ</b>
<b>Açıklamalar:</b>	

Ekonomik Kod		2021
01	Personel Giderleri	1.500,00
02	SGK Devlet Primi Giderleri	500,00
03	Mal ve Hizmet Alım Giderleri	
04	Faiz Giderleri	
05	Cari Transferler	
06	Sermaye Giderleri	
07	Sermaye Transferleri	
08	Borç verme	
<b>Toplam Bütçe Kaynak İhtiyacı</b>		<b>2.000,00</b>
<b>Bütçe Dışı Kaynak</b>	Döner Sermaye	
	Diğer Yurt İçi	
	Yurt Dışı	
<b>Toplam Bütçe Dışı Kaynak İhtiyacı</b>		<b>0,00</b>
<b>Toplam Kaynak İhtiyacı</b>		<b>2.000,00</b>

## PERFORMANS HEDEFİ TABLOSU

İDARE ADI	TEPEBAŞI BELEDİYESİ
AMAÇ 5	Kentsel ve kırsal arasında bir denge kurarak, doğayı korurken ekonomik ve sosyal alanlarda karşılıklı bağları güçlendirmek.
HEDEF 5.1	Kırsaldaki üretici kooperatiflerini güçlendirmek.

Performans Göstergeleri		2019	2020	2021
PG5.1.1	Kooperatifleri pazarlama konusunda güçlendirecek eğitim, toplantı ve tanıtımlar düzenlenmesi (adet)	1	1	2
<b>Açıklama :</b>				

Faaliyetler		Kaynak İhtiyacı ( 2021 ) ( TL)		
		Bütçe	Bütçe Dışı	Toplam
1	Kooperatifleri pazarlama konusunda güçlendirecek eğitim, toplantı ve tanıtımlar düzenlenmesi (adet)	350.000,00		350.000,00
Genel Toplam		350.000,00	0,00	350.000,00

**FAALİYET MALİYETLERİ TABLOSU**

<b>İDARE ADI</b>	<b>TEPEBAŞI BELEDİYESİ</b>
<b>Hedef 5.1</b>	<b>Kırsaldaki üretici kooperatiflerini güçlendirmek.</b>
<b>Faaliyet Adı 5.1.1</b>	<b>Kooperatifleri pazarlama konusunda güçlendirecek eğitim, toplantı ve tanıtımlar düzenlenmesi (adet)</b>
<b>Sorumlu Harcama Birimi veya Birimleri</b>	<b>KIRSAL HİZMETLER MÜDÜRLÜĞÜ</b>
<b>Açıklamalar:</b>	

Ekonomik Kod		2021
01	Personel Giderleri	95.000,00
02	SGK Devlet Primi Giderleri	35.000,00
03	Mal ve Hizmet Alım Giderleri	220.000,00
04	Faiz Giderleri	
05	Cari Transferler	
06	Sermaye Giderleri	
07	Sermaye Transferleri	
08	Borç verme	
<b>Toplam Bütçe Kaynak İhtiyacı</b>		<b>350.000,00</b>
<b>Bütçe Dışı Kaynak</b>	Döner Sermaye	
	Diğer Yurt İçi	
	Yurt Dışı	
<b>Toplam Bütçe Dışı Kaynak İhtiyacı</b>		<b>0,00</b>
<b>Toplam Kaynak İhtiyacı</b>		<b>350.000,00</b>

**PERFORMANS HEDEFİ TABLOSU**

İDARE ADI	TEPEBAŞI BELEDİYESİ
-----------	---------------------

AMAÇ 5	Kentsel ve kırsal arasında bir denge kurarak, doğayı korurken ekonomik ve sosyal alanlarda karşılıklı bağları güçlendirmek.
HEDEF 5.2	Gelişen teknoloji enstrümanları ile (Yapay Zeka-Büyük Veri-Bulut Sistemi vb.) birimlere sürdürülebilir, erişilebilir, verimli ve daha etkin çalışma platformları hazırlamak.

Performans Göstergeleri		2019	2020	2021
PG5.2.1	Yazlık sinemalar gerçekleştirilmesi	-	3	4
<b>Açıklama:</b>				
PG5.2.2	Konserler yapılması	-	1	1
<b>Açıklama:</b>				
PG5.2.3	Çocuklara yönelik masal okuma, canlandırma ve seramik atölyeleri yapılması	-	4	4
<b>Açıklama:</b>				

Faaliyetler		Kaynak İhtiyacı ( 2021 ) ( TL)		
		Bütçe	Bütçe Dışı	Toplam
1	Yazlık sinemalar gerçekleştirilmesi	5.000,00		5.000,00
2	Konserler yapılması	3.500,00		3.500,00
3	Çocuklara yönelik masal okuma, canlandırma ve seramik atölyeleri yapılması	3.500,00		3.500,00
Genel Toplam		12.000,00	0,00	12.000,00

**FAALİYET MALİYETLERİ TABLOSU**

<b>İDARE ADI</b>	<b>TEPEBAŞI BELEDİYESİ</b>
<b>Hedef 5.2</b>	<b>Gelişen teknoloji enstrümanları ile (Yapay Zeka-Büyük Veri-Bulut Sistemi vb.) birimlere sürdürülebilir, erişilebilir, verimli ve daha etkin çalışma platformları hazırlamak.</b>
<b>Faaliyet Adı 5.2.1</b>	<b>Yazlık sinemalar gerçekleştirilmesi</b>
<b>Sorumlu Harcama Birimi veya Birimleri</b>	<b>MUHTARLIK İŞLERİ MÜDÜRLÜĞÜ</b>
<b>Açıklamalar:</b>	

Ekonomik Kod		2021
01	Personel Giderleri	2.000,00
02	SGK Devlet Primi Giderleri	500,00
03	Mal ve Hizmet Alım Giderleri	2.500,00
04	Faiz Giderleri	
05	Cari Transferler	
06	Sermaye Giderleri	
07	Sermaye Transferleri	
08	Borç verme	
<b>Toplam Bütçe Kaynak İhtiyacı</b>		<b>5.000,00</b>
<b>Bütçe Dışı Kaynak</b>	Döner Sermaye	
	Diğer Yurt İçi	
	Yurt Dışı	
<b>Toplam Bütçe Dışı Kaynak İhtiyacı</b>		<b>0,00</b>
<b>Toplam Kaynak İhtiyacı</b>		<b>5.000,00</b>

**FAALİYET MALİYETLERİ TABLOSU**

<b>İDARE ADI</b>	<b>TEPEBAŞI BELEDİYESİ</b>
<b>Hedef 5.2</b>	<b>Gelişen teknoloji enstrümanları ile (Yapay Zeka-Büyük Veri-Bulut Sistemi vb.) birimlere sürdürülebilir, erişilebilir, verimli ve daha etkin çalışma platformları hazırlamak.</b>
<b>Faaliyet Adı 5.2.2</b>	<b>Konserler yapılması</b>
<b>Sorumlu Harcama Birimi veya Birimleri</b>	<b>MUHTARLIK İŞLERİ MÜDÜRLÜĞÜ</b>
<b>Açıklamalar:</b>	

Ekonomik Kod		2021
01	Personel Giderleri	2.000,00
02	SGK Devlet Primi Giderleri	500,00
03	Mal ve Hizmet Alım Giderleri	1.000,00
04	Faiz Giderleri	
05	Cari Transferler	
06	Sermaye Giderleri	
07	Sermaye Transferleri	
08	Borç verme	
<b>Toplam Bütçe Kaynak İhtiyacı</b>		<b>3.500,00</b>
<b>Bütçe Dışı Kaynak</b>	Döner Sermaye	
	Diğer Yurt İçi	
	Yurt Dışı	
<b>Toplam Bütçe Dışı Kaynak İhtiyacı</b>		<b>0,00</b>
<b>Toplam Kaynak İhtiyacı</b>		<b>3.500,00</b>

**FAALİYET MALİYETLERİ TABLOSU**

<b>İDARE ADI</b>	<b>TEPEBAŞI BELEDİYESİ</b>
<b>Hedef 5.2</b>	<b>Gelişen teknoloji enstrümanları ile (Yapay Zeka-Büyük Veri-Bulut Sistemi vb.) birimlere sürdürülebilir, erişilebilir, verimli ve daha etkin çalışma platformları hazırlamak.</b>
<b>Faaliyet Adı 5.2.3</b>	<b>Çocuklara yönelik masal okuma, canlandırma ve seramik atölyeleri yapılması</b>
<b>Sorumlu Harcama Birimi veya Birimleri</b>	<b>MUHTARLIK İŞLERİ MÜDÜRLÜĞÜ</b>
<b>Açıklamalar:</b>	

Ekonomik Kod		2021
01	Personel Giderleri	2.000,00
02	SGK Devlet Primi Giderleri	500,00
03	Mal ve Hizmet Alım Giderleri	1.000,00
04	Faiz Giderleri	
05	Cari Transferler	
06	Sermaye Giderleri	
07	Sermaye Transferleri	
08	Borç verme	
<b>Toplam Bütçe Kaynak İhtiyacı</b>		<b>3.500,00</b>
<b>Bütçe Dışı Kaynak</b>	Döner Sermaye	
	Diğer Yurt İçi	
	Yurt Dışı	
<b>Toplam Bütçe Dışı Kaynak İhtiyacı</b>		<b>0,00</b>
<b>Toplam Kaynak İhtiyacı</b>		<b>3.500,00</b>

**PERFORMANS HEDEFİ TABLOSU**

İDARE ADI	TEPEBAŞI BELEDİYESİ
-----------	---------------------

AMAÇ 5	Kentsel ve kırsal arasında bir denge kurarak, doğayı korurken ekonomik ve sosyal alanlarda karşılıklı bağları güçlendirmek.
HEDEF 5.3	Kırsal kalkınmaya yönelik analizler yapmak.

Performans Göstergeleri		2019	2020	2021
PG5.3.1	Fiziki analizlerin yapılması	-	20%	20%
<b>Açıklama:</b>				
PG5.3.2	Yerleşim alanlarına ilişkin analizlerin yapılması	-	20%	20%
<b>Açıklama:</b>				
PG5.3.3	Sosyo-demografik analizlerin yapılması	-	20%	20%
<b>Açıklama:</b>				

Faaliyetler	Kaynak İhtiyacı ( 2021 ) ( TL)			
	Bütçe	Bütçe Dışı	Toplam	
1	Fiziki analizlerin yapılması	39.500,00		39.500,00
2	Yerleşim alanlarına ilişkin analizlerin yapılması	39.500,00		39.500,00
3	Sosyo-demografik analizlerin yapılması	39.000,00		39.000,00
Genel Toplam		118.000,00	0,00	118.000,00



**FAALİYET MALİYETLERİ TABLOSU**

<b>İDARE ADI</b>	<b>TEPEBAŞI BELEDİYESİ</b>
<b>Hedef 5.3</b>	<b>Kırsal kalkınmaya yönelik analizler yapmak.</b>
<b>Faaliyet Adı 5.3.1</b>	<b>Fiziki analizlerin yapılması</b>
<b>Sorumlu Harcama Birimi veya Birimleri</b>	<b>İMAR VE ŞEHİRCİLİK MÜDÜRLÜĞÜ</b>
<b>Açıklamalar:</b>	

Ekonomik Kod		2021
01	Personel Giderleri	26.000,00
02	SGK Devlet Primi Giderleri	6.000,00
03	Mal ve Hizmet Alım Giderleri	7.500,00
04	Faiz Giderleri	
05	Cari Transferler	
06	Sermaye Giderleri	
07	Sermaye Transferleri	
08	Borç verme	
<b>Toplam Bütçe Kaynak İhtiyacı</b>		<b>39.500,00</b>
<b>Bütçe Dışı Kaynak</b>	Döner Sermaye	
	Diğer Yurt İçi	
	Yurt Dışı	
<b>Toplam Bütçe Dışı Kaynak İhtiyacı</b>		<b>0,00</b>
<b>Toplam Kaynak İhtiyacı</b>		<b>39.500,00</b>

**FAALİYET MALİYETLERİ TABLOSU**

<b>İDARE ADI</b>	<b>TEPEBAŞI BELEDİYESİ</b>
<b>Hedef 5.3</b>	<b>Kırsal kalkınmaya yönelik analizler yapmak.</b>
<b>Faaliyet Adı 5.3.2</b>	<b>Yerleşim alanlarına ilişkin analizlerin yapılması</b>
<b>Sorumlu Harcama Birimi veya Birimleri</b>	<b>İMAR VE ŞEHİRCİLİK MÜDÜRLÜĞÜ</b>
<b>Açıklamalar:</b>	

Ekonomik Kod		2021
01	Personel Giderleri	26.000,00
02	SGK Devlet Primi Giderleri	6.000,00
03	Mal ve Hizmet Alım Giderleri	7.500,00
04	Faiz Giderleri	
05	Cari Transferler	
06	Sermaye Giderleri	
07	Sermaye Transferleri	
08	Borç verme	
<b>Toplam Bütçe Kaynak İhtiyacı</b>		<b>39.500,00</b>
<b>Bütçe Dışı Kaynak</b>	Döner Sermaye	
	Diğer Yurt İçi	
	Yurt Dışı	
<b>Toplam Bütçe Dışı Kaynak İhtiyacı</b>		<b>0,00</b>
<b>Toplam Kaynak İhtiyacı</b>		<b>39.500,00</b>

**FAALİYET MALİYETLERİ TABLOSU**

<b>İDARE ADI</b>	<b>TEPEBAŞI BELEDİYESİ</b>
<b>Hedef 5.3</b>	<b>Kırsal kalkınmaya yönelik analizler yapmak.</b>
<b>Faaliyet Adı 5.3.3</b>	<b>Sosyo-demografik analizlerin yapılması</b>
<b>Sorumlu Harcama Birimi veya Birimleri</b>	<b>İMAR VE ŞEHİRCİLİK MÜDÜRLÜĞÜ</b>
<b>Açıklamalar:</b>	

Ekonomik Kod		2021
01	Personel Giderleri	26.000,00
02	SGK Devlet Primi Giderleri	6.000,00
03	Mal ve Hizmet Alım Giderleri	7.000,00
04	Faiz Giderleri	
05	Cari Transferler	
06	Sermaye Giderleri	
07	Sermaye Transferleri	
08	Borç verme	
<b>Toplam Bütçe Kaynak İhtiyacı</b>		<b>39.000,00</b>
<b>Bütçe Dışı Kaynak</b>	Döner Sermaye	
	Diğer Yurt İçi	
	Yurt Dışı	
<b>Toplam Bütçe Dışı Kaynak İhtiyacı</b>		<b>0,00</b>
<b>Toplam Kaynak İhtiyacı</b>		<b>39.000,00</b>

**PERFORMANS HEDEFİ TABLOSU**

İDARE ADI	TEPEBAŞI BELEDİYESİ
AMAÇ 5	Kentsel ve kırsal arasında bir denge kurarak, doğayı korurken ekonomik ve sosyal alanlarda karşılıklı bağları güçlendirmek.
HEDEF 5.4	Yerel üretici pazarları oluşturmak.

Performans Göstergeleri		2019	2020	2021
PG5.4.1	Yerel üreticilerin tespit edilmesine yönelik anket, toplantı ve eğitim düzenlenmesi (sayı)	1	1	2
<b>Açıklama:</b>				
PG5.4.2	Üretici pazar yerlerinin tespit edilmesi ve oluşturulması (sayı)	1	1	1
<b>Açıklama:</b>				

Faaliyetler		Kaynak İhtiyacı ( 2021 ) ( TL)		
		Bütçe	Bütçe Dışı	Toplam
1	Yerel üreticilerin tespit edilmesine yönelik anket, toplantı ve eğitim düzenlenmesi (sayı)	90.000,00		90.000,00
2	Üretici pazar yerlerinin tespit edilmesi ve oluşturulması (sayı)	160.000,00		160.000,00
Genel Toplam		250.000,00	0,00	250.000,00

**FAALİYET MALİYETLERİ TABLOSU**

<b>İDARE ADI</b>	<b>TEPEBAŞI BELEDİYESİ</b>
<b>Hedef 5.4</b>	<b>Yerel üretici pazarları oluşturmak.</b>
<b>Faaliyet Adı 5.4.1</b>	<b>Yerel üreticilerin tespit edilmesine yönelik anket, toplantı ve eğitim düzenlenmesi (sayı)</b>
<b>Sorumlu Harcama Birimi veya Birimleri</b>	<b>KIRSAL HİZMETLER MÜDÜRLÜĞÜ</b>
<b>Açıklamalar:</b>	

Ekonomik Kod		2021
01	Personel Giderleri	40.000,00
02	SGK Devlet Primi Giderleri	15.000,00
03	Mal ve Hizmet Alım Giderleri	35.000,00
04	Faiz Giderleri	
05	Cari Transferler	
06	Sermaye Giderleri	
07	Sermaye Transferleri	
08	Borç verme	
<b>Toplam Bütçe Kaynak İhtiyacı</b>		<b>90.000,00</b>
<b>Bütçe Dışı Kaynak</b>	Döner Sermaye	
	Diğer Yurt İçi	
	Yurt Dışı	
<b>Toplam Bütçe Dışı Kaynak İhtiyacı</b>		<b>0,00</b>
<b>Toplam Kaynak İhtiyacı</b>		<b>90.000,00</b>

**FAALİYET MALİYETLERİ TABLOSU**

<b>İDARE ADI</b>	<b>TEPEBAŞI BELEDİYESİ</b>
<b>Hedef 5.4</b>	<b>Yerel üretici pazarları oluşturmak.</b>
<b>Faaliyet Adı 5.4.2</b>	<b>Üretici pazar yerlerinin tespit edilmesi ve oluşturulması (sayı)</b>
<b>Sorumlu Harcama Birimi veya Birimleri</b>	<b>KIRSAL HİZMETLER MÜDÜRLÜĞÜ</b>
<b>Açıklamalar:</b>	

Ekonomik Kod		2021
01	Personel Giderleri	25.000,00
02	SGK Devlet Primi Giderleri	10.000,00
03	Mal ve Hizmet Alım Giderleri	125.000,00
04	Faiz Giderleri	
05	Cari Transferler	
06	Sermaye Giderleri	
07	Sermaye Transferleri	
08	Borç verme	
<b>Toplam Bütçe Kaynak İhtiyacı</b>		<b>160.000,00</b>
<b>Bütçe Dışı Kaynak</b>	Döner Sermaye	
	Diğer Yurt İçi	
	Yurt Dışı	
<b>Toplam Bütçe Dışı Kaynak İhtiyacı</b>		<b>0,00</b>
<b>Toplam Kaynak İhtiyacı</b>		<b>160.000,00</b>

**PERFORMANS HEDEFİ TABLOSU**

İDARE ADI	TEPEBAŞI BELEDİYESİ
AMAÇ 5	Kentsel ve kırsal arasında bir denge kurarak, doğayı korurken ekonomik ve sosyal alanlarda karşılıklı bağları güçlendirmek.
HEDEF 5.5	Tepebaşı Tarımsal Uygulama Çiftliğini kurmak.

Performans Göstergeleri		2019	2020	2021
PG5.5.1	Eğitim çiftliğinin kurulması (Yüzde)	10%	10%	25%
<b>Açıklama:</b>				
PG5.5.2	Çiftlikte verilecek eğitim modülünün geliştirilmesi (Yüzde)	10%	25%	50%
<b>Açıklama:</b>				

Faaliyetler	Kaynak İhtiyacı ( 2021 ) ( TL)			
	Bütçe	Bütçe Dışı	Toplam	
1	Eğitim çiftliğinin kurulması (Yüzde)	300.000,00		300.000,00
2	Çiftlikte verilecek eğitim modülünün geliştirilmesi (Yüzde)	100.000,00		100.000,00
Genel Toplam		400.000,00	0,00	400.000,00

**FAALİYET MALİYETLERİ TABLOSU**

<b>İDARE ADI</b>	<b>TEPEBAŞI BELEDİYESİ</b>
<b>Hedef 5.5</b>	<b>Tepebaşı Tarımsal Uygulama Çiftliğini kurmak.</b>
<b>Faaliyet Adı 5.5.1</b>	<b>Eğitim çiftliğinin kurulması (Yüzde)</b>
<b>Sorumlu Harcama Birimi veya Birimleri</b>	<b>KIRSAL HİZMETLER MÜDÜRLÜĞÜ</b>
<b>Açıklamalar:</b>	
<ul style="list-style-type: none"> <li>• Eğitim çiftliğinin yer seçiminin yapılması ve projelendirilmesi.</li> <li>• Çiftliğin inşaatına başlanması.</li> <li>• Çiftliğin tarımsal üretime geçilmesi.</li> </ul>	

Ekonomik Kod		2021
01	Personel Giderleri	95.000,00
02	SGK Devlet Primi Giderleri	35.000,00
03	Mal ve Hizmet Alım Giderleri	170.000,00
04	Faiz Giderleri	
05	Cari Transferler	
06	Sermaye Giderleri	
07	Sermaye Transferleri	
08	Borç verme	
<b>Toplam Bütçe Kaynak İhtiyacı</b>		<b>300.000,00</b>
<b>Bütçe Dışı Kaynak</b>	Döner Sermaye	
	Diğer Yurt İçi	
	Yurt Dışı	
<b>Toplam Bütçe Dışı Kaynak İhtiyacı</b>		<b>0,00</b>
<b>Toplam Kaynak İhtiyacı</b>		<b>300.000,00</b>



**FAALİYET MALİYETLERİ TABLOSU**

<b>İDARE ADI</b>	<b>TEPEBAŞI BELEDİYESİ</b>
<b>Hedef 5.5</b>	<b>Tepebaşı Tarımsal Uygulama Çiftliğini kurmak.</b>
<b>Faaliyet Adı 5.5.2</b>	<b>Çiftlikte verilecek eğitim modülünün geliştirilmesi (Yüzde)</b>
<b>Sorumlu Harcama Birimi veya Birimleri</b>	<b>KIRSAL HİZMETLER MÜDÜRLÜĞÜ</b>
<b>Açıklamalar:</b>	
<ul style="list-style-type: none"> <li>• Çiftliğin çalışma prensipleri ve eğitim modüllerinin oluşturulması.</li> </ul>	

Ekonomik Kod		2021
01	Personel Giderleri	45.000,00
02	SGK Devlet Primi Giderleri	15.000,00
03	Mal ve Hizmet Alım Giderleri	40.000,00
04	Faiz Giderleri	
05	Cari Transferler	
06	Sermaye Giderleri	
07	Sermaye Transferleri	
08	Borç verme	
<b>Toplam Bütçe Kaynak İhtiyacı</b>		<b>100.000,00</b>
<b>Bütçe Dışı Kaynak</b>	Döner Sermaye	
	Diğer Yurt İçi	
	Yurt Dışı	
<b>Toplam Bütçe Dışı Kaynak İhtiyacı</b>		<b>0,00</b>
<b>Toplam Kaynak İhtiyacı</b>		<b>100.000,00</b>

## PERFORMANS HEDEFİ TABLOSU

İDARE ADI	TEPEBAŞI BELEDİYESİ
AMAÇ 5	Kentsel ve kırsal arasında bir denge kurarak, doğayı korurken ekonomik ve sosyal alanlarda karşılıklı bağları güçlendirmek.
HEDEF 5.6	Kırsalda yaşayan kadınları sosyal ve ekonomik alanda güçlendirmek.

Performans Göstergeleri		2019	2020	2021
PG5.6.1	Kırsalda yaşayan kadınlara yönelik eğitimlerin düzenlenmesi (sayısı)	2	2	2
<b>Açıklama:</b>				
PG5.6.2	Kadınların ürünlerini satabilecekleri satış noktalarının kurulması (sayısı)	1	1	1
<b>Açıklama:</b>				

Faaliyetler		Kaynak İhtiyacı ( 2021 ) ( TL)		
		Bütçe	Bütçe Dışı	Toplam
1	Kırsalda yaşayan kadınlara yönelik eğitimlerin düzenlenmesi (sayısı)	90.000,00		90.000,00
2	Kadınların ürünlerini satabilecekleri satış noktalarının kurulması (sayısı)	160.000,00		160.000,00
Genel Toplam		250.000,00	0,00	250.000,00

**FAALİYET MALİYETLERİ TABLOSU**

<b>İDARE ADI</b>	<b>TEPEBAŞI BELEDİYESİ</b>
<b>Hedef 5.6</b>	<b>Kırsalda yaşayan kadınları sosyal ve ekonomik alanda güçlendirmek.</b>
<b>Faaliyet Adı 5.6.1</b>	<b>Kırsalda yaşayan kadınlara yönelik eğitimlerin düzenlenmesi (sayısı)</b>
<b>Sorumlu Harcama Birimi veya Birimleri</b>	<b>KIRSAL HİZMETLER MÜDÜRLÜĞÜ</b>
<b>Açıklamalar:</b>	
<ul style="list-style-type: none"> <li>• Kadınlara yönelik eğitim, gezi ve atölye düzenlenmesi.</li> <li>• Kadınların ürün çeşitliliğinin tespit edilmesi.</li> </ul>	

Ekonomik Kod		2021
01	Personel Giderleri	40.000,00
02	SGK Devlet Primi Giderleri	15.000,00
03	Mal ve Hizmet Alım Giderleri	35.000,00
04	Faiz Giderleri	
05	Cari Transferler	
06	Sermaye Giderleri	
07	Sermaye Transferleri	
08	Borç verme	
<b>Toplam Bütçe Kaynak İhtiyacı</b>		<b>90.000,00</b>
<b>Bütçe Dışı Kaynak</b>	Döner Sermaye	
	Diğer Yurt İçi	
	Yurt Dışı	
<b>Toplam Bütçe Dışı Kaynak İhtiyacı</b>		<b>0,00</b>
<b>Toplam Kaynak İhtiyacı</b>		<b>90.000,00</b>

**FAALİYET MALİYETLERİ TABLOSU**

<b>İDARE ADI</b>	<b>TEPEBAŞI BELEDİYESİ</b>
<b>Hedef 5.6</b>	<b>Kırsalda yaşayan kadınları sosyal ve ekonomik alanda güçlendirmek.</b>
<b>Faaliyet Adı 5.6.2</b>	<b>Kadınların ürünlerini satabilecekleri satış noktalarının kurulması (sayısı)</b>
<b>Sorumlu Harcama Birimi veya Birimleri</b>	<b>KIRSAL HİZMETLER MÜDÜRLÜĞÜ</b>
<p><b>Açıklamalar:</b></p> <ul style="list-style-type: none"> <li>• Kadınların ürün çeşitliliğinin tespit edilmesi.</li> <li>• Satış noktalarının belirlenmesi.</li> <li>• Satış noktalarının kurulması ve tanıtılması.</li> </ul>	

Ekonomik Kod		2021
01	Personel Giderleri	25.000,00
02	SGK Devlet Primi Giderleri	10.000,00
03	Mal ve Hizmet Alım Giderleri	125.000,00
04	Faiz Giderleri	
05	Cari Transferler	
06	Sermaye Giderleri	
07	Sermaye Transferleri	
08	Borç verme	
<b>Toplam Bütçe Kaynak İhtiyacı</b>		<b>160.000,00</b>
<b>Bütçe Dışı Kaynak</b>	Döner Sermaye	
	Diğer Yurt İçi	
	Yurt Dışı	
<b>Toplam Bütçe Dışı Kaynak İhtiyacı</b>		<b>0,00</b>
<b>Toplam Kaynak İhtiyacı</b>		<b>160.000,00</b>

İDARE PERFORMANS TABLOSU							
Hedef	Faaliyet	Açıklama	Bütçe İçi		Bütçe Dışı		Toplam
			TL	Pay %	TL	Pay %	
	Bölgemizde imar planına dayalı yeni taşıt yollarını açmak ve varolan taşıt yollarını iyileştirmek		16.759.000,00		0,00		16.759.000,00
Hedef 1.1	Faaliyet 1.1.1	Yama asfaltı yapılması (Ton)	9.731.000,00		0,00		9.731.000,00
	Faaliyet 1.1.2	Kilit taş onarımı yapılması (m <sup>2</sup> )	1.281.000,00		0,00		1.281.000,00
	Faaliyet 1.1.3	Altıgen parke taş onarımı yapılması (m <sup>2</sup> )	1.019.000,00		0,00		1.019.000,00
	Faaliyet 1.1.4	Asfalt kaplama Yol kaplama yapılması (m <sup>2</sup> )	3.592.000,00		0,00		3.592.000,00
	Faaliyet 1.1.5	Parke taş ile yol kaplaması yapılması (m <sup>2</sup> )	1.136.000,00		0,00		1.136.000,00
	<b>Yaya ulaşımının kalitesini arttırmak için yaya yollarını iyileştirmek ve yeni yaya yolları yapmak</b>		<b>2.046.000,00</b>		<b>0,00</b>		<b>2.046.000,00</b>
Hedef 1.2	Faaliyet 1.2.1	Bordür döşenmesi (m)	535.000,00		0,00		535.000,00
	Faaliyet 1.2.2	Parke taş veya desen asfalt ile kaldırım yapılması (m <sup>2</sup> )	976.000,00		0,00		976.000,00
	Faaliyet 1.2.3	Bordür onarımı yapılması (m)	535.000,00		0,00		535.000,00
	<b>Bölgemize yeni, sağlıklı, çağdaş, sosyal ve kültürel hizmet alanları kazandırmak ve bölgemizin muhtelif yerlerinde var olan hizmet tesislerinin bakım ve onarımını tamamlamak</b>		<b>13.425.000,00</b>		<b>0,00</b>		<b>13.425.000,00</b>
Hedef 1.3	Faaliyet 1.3.3	Çamlıca kapalı Pazar yeri sosyal tesisi	4.720.000,00		0,00		4.720.000,00
	Faaliyet 1.3.6	Zincirlikuyu kapalı yüzme havuzu ve kreş	7.080.000,00		0,00		7.080.000,00
	Faaliyet 1.3.8	Hizmet binaları Bakım onarım ihalesi	1.625.000,00		0,00		1.625.000,00
		<b>Kentimizin tarihi ve kültürel alanlarının tanıtımının yapılmasını sağlamak</b>	<b>113.000,00</b>		<b>0,00</b>		<b>113.000,00</b>
Hedef 1.	Faaliyet 1.4.1	Yurtiçi ve yurtdışından gelen misafirlerimiz ile mahallelerimizde yaşayan vatandaşlarımız için kültürel geziler düzenlenmesi	113.000,00		0,00		113.000,00
	<b>Bölgemizde, yaşlıların yaşamını kolaylaştıracak sosyal ortamlar ve kentsel düzenlemelere, sosyal hayata katılımına destek vermeye yönelik yeni binalar yapmak</b>		<b>497.000,00</b>		<b>0,00</b>		<b>497.000,00</b>
Hedef	Faaliyet 1.5.1	Yaşlı konukevinden yararlanacak birey sayısı (adet)	474.000,00		0,00		474.000,00

Hedef	Faaliyet	Açıklama	Bütçe İçi		Bütçe Dışı		Toplam
			TL	Pay %	TL	Pay %	
Hedef 1.5	Faaliyet 1.5.2	Görevli personele hasta bakımı, hijyen vb. konularda belirli aralıklarla eğitimler düzenlenmesi	5.000,00		0,00		5.000,00
	Faaliyet 1.5.3	Yaşlı konukevi sakinlerine sosyal hayata katılımı sağlayacak etkinlikler düzenlenmesi	18.000,00		0,00		18.000,00
Hedef 1.6	<b>Engelli bireylerin sosyal hayata katılımını sağlayan, becerilerini geliştirici, yeteneklerini ön plana çıkarıcı ve faydalanabilecekleri uygulamaya atölyeleri kurmak</b>		<b>295.000,00</b>		<b>0,00</b>		<b>295.000,00</b>
	Faaliyet 1.6.1	Organize sanayi montaj atölyesinden yararlanacak birey sayısı (adet)	126.500,00		0,00		126.500,00
	Faaliyet 1.6.2	İstihdama yönelik ön imalat ve montaj elemanı eğitimi verilmesi	150.500,00		0,00		150.500,00
	Faaliyet 1.6.3	Engelli birey ve ailelerine aile içi iletişim, hijyen vb. konularda belirli aralıklarla eğitimler düzenlenmesi	9.000,00		0,00		9.000,00
	Faaliyet 1.6.4	Engelli birey ve ailelere gereksinim durumunda psikolojik danışmanlık ve rehberlik hizmeti verilmesi	9.000,00		0,00		9.000,00
Hedef 1.7	<b>Özel bakım yaşlısı (Alzheimer) hastaların ve ailelerinin yaşamını kolaylaştıracak sosyal ortamlar ve kentsel düzenlemeler oluşturarak tedavi ve bakım sürecinde rol almak, sosyal hayata katılımlarına destek vermek</b>		<b>1.018.000,00</b>		<b>0,00</b>		<b>1.018.000,00</b>
	Faaliyet 1.7.1	Özel bakım yaşlısı (alzheimer) konukevinden yararlanacak birey sayısı(adet)	1.003.000,00		0,00		1.003.000,00
	Faaliyet 1.7.2	Görevli personele hasta bakımı, hijyen vb. konularda belirli aralıklarla eğitimler düzenlenmesi	7.000,00		0,00		7.000,00
	Faaliyet 1.7.3	Özel bakım yaşlısı ailelerine psikolojik destek amacıyla toplantı düzenlenmesi	1.000,00		0,00		1.000,00
Hedef 1.8	Faaliyet 1.7.4	Alzheimer hastalarının fizyoterapi merkezinden faydalanması	7.000,00		0,00		7.000,00
	<b>Bölgemizde ihtiyaç sahibi vatandaşların, ihtiyaçları doğrultusunda gerekli desteğin verilmesi, yaşam kalitesinin artırılması ve sosyal yaşama katılımlarını sağlamak</b>		<b>651.000,00</b>		<b>0,00</b>		<b>651.000,00</b>
Hedef 1.9	Faaliyet 1.8.1	TEBEV evde bakım hizmetlerinden yararlanacak birey sayısı	651.000,00		0,00		651.000,00
	<b>Koruyucu hekimlik hizmeti kapsamında kırsal mahallelerde yaş sınırı olmaksızın ağız ve diş sağlığı klinik hizmetlerini vermek</b>		<b>69.000,00</b>		<b>0,00</b>		<b>69.000,00</b>
	Faaliyet 1.9.1	Ağız ve diş sağlığı kliniğinden yararlanacak kişi sayısı (adet)	65.500,00		0,00		65.500,00
	Faaliyet 1.9.2	Belde halkına yönelik eğitimler düzenlenmesi	3.500,00		0,00		3.500,00
	<b>Belediye çalışanlarının sağlığının korunması ve çalışma ortamını gözetmek</b>		<b>79.000,00</b>		<b>0,00</b>		<b>79.000,00</b>

Hedef	Faaliyet	Açıklama	Bütçe İçi		Bütçe Dışı		Toplam
			TL	Pay %	TL	Pay %	
Hedef 1.10	Faaliyet 1.10.1	İşe giriş ve periyodik muayenelerinin yapılması	52.000,00		0,00		52.000,00
	Faaliyet 1.10.2	Personele iş sağlığı eğitimlerinin verilmesi	16.000,00		0,00		16.000,00
	Faaliyet 1.10.3	Belediye saha, ortak alan ve hijyen denetimlerinin yapılması	11.000,00		0,00		11.000,00
Hedef 1.11	<b>Mahallerimize etkin, çağdaş, sağlıklı temizlik hizmetleri sunmak için bilinçlendirme çalışmalarının yaygınlaştırmak</b>		<b>102.000,00</b>		<b>0,00</b>		<b>102.000,00</b>
	Faaliyet 1.11.1	Bilgilendirme yapılacak mahallelerde çalışmalar yapılması (Bilgilendirme yapılacak mahalle sayısı)	102.000,00		0,00		102.000,00
Hedef 1.12	<b>Kentsel analizler üretmek ve sürdürülebilir hale getirmek</b>		<b>128.000,00</b>		<b>0,00</b>		<b>128.000,00</b>
	Faaliyet 1.12.1	Fiziki analizlerin yapılması	34.500,00		0,00		34.500,00
	Faaliyet 1.12.2	Yerleşim alanlarına ilişkin analizlerin yapılması	37.500,00		0,00		37.500,00
Hedef 1.13	Faaliyet 1.12.3	Sosyo-demografik analizlerin yapılması	56.000,00		0,00		56.000,00
	<b>İmar ve Şehircilik Müdürlüğü'nün etkin, verimli ve hızlı hizmet vermesi için yeni ve katılımcı metodları geliştirmek</b>		<b>46.000,00</b>		<b>0,00</b>		<b>46.000,00</b>
	Faaliyet 1.13.1	İlgili meslek odaları ile toplantılar yapılması	20.000,00		0,00		20.000,00
Hedef 1.14	Faaliyet 1.13.2	Toplumsal bilinçlendirme çalışmalarının yapılması (Konut ve yerleşmelerin nitelik-standart ve mevzuata uyumu)	6.000,00		0,00		6.000,00
	Faaliyet 1.13.3	Anket çalışmalarının yapılması	20.000,00		0,00		20.000,00
	<b>Yeşil alanları günümüz ihtiyaçlarına göre modernize etmek ve arttırmak</b>		<b>6.870.000,00</b>		<b>0,00</b>		<b>6.870.000,00</b>
Hedef 1.14	Faaliyet 1.14.1	Park yapımı (m <sup>2</sup> )	3.500.000,00		0,00		3.500.000,00
	Faaliyet 1.14.1	Modernize edilecek yeşil alan miktarı ( m <sup>2</sup> )	3.370.000,00		0,00		3.370.000,00
Hedef 1.15	<b>Bölgemiz sınırları dahilinde halkın sağlık, huzur, esenlik ve düzenini sağlamak için zabıta hizmetlerinin daha etkin sunulmasına yönelik uygulamalar yapmak</b>		<b>1.793.000,00</b>		<b>0,00</b>		<b>1.793.000,00</b>
	Faaliyet 1.15.1	Halk sağlığını ilgilendiren işletmelerin denetlenmesi	319.000,00		0,00		319.000,00

Hedef	Faaliyet	Açıklama	Bütçe İçi		Bütçe Dışı		Toplam
			TL	Pay %	TL	Pay %	
Hedef 1.15	Faaliyet 1.15.2	Tüm alanda ruhsat denetimi yapılması	466.000,00		0,00		466.000,00
	Faaliyet 1.15.3	Pazaryerlerinde düzenli denetimler yaparak korsan satışın engellenmesi	972.000,00		0,00		972.000,00
	Faaliyet 1.15.4	Zabıta hizmetlerinin etkin ve verimli sunulabilmesi için personele eğitimlerin düzenlenmesi	36.000,00		0,00		36.000,00
		<b>Temiz ve sağlıklı bir kent için toplumsal bilinci arttırmak, atık yönetimi ve geri dönüşümün önemine dikkat çekmek ve sürdürülebilir projeler üretmek</b>	<b>370.000,00</b>		<b>0,00</b>		<b>370.000,00</b>
Hedef 1.16	Faaliyet 1.16.2	Atık yönetim sistemi hakkında eğitim ve bilinçlendirme çalışmaları yapılması (adet)	70.000,00		0,00		70.000,00
	Faaliyet 1.16.4	Su kurusu uygulama merkezinde atölye faaliyetleri gerçekleştirilmesi (adet)	100.000,00		0,00		100.000,00
	Faaliyet 1.16.5	Su kurusu uygulama merkezinde tasarım faaliyetleri gerçekleştirilmesi (adet)	100.000,00		0,00		100.000,00
	Faaliyet 1.16.6	Su kurusu uygulama merkezinde üretim faaliyetleri gerçekleştirilmesi (adet)	100.000,00		0,00		100.000,00
<b>Performans Hedefleri Maliyetleri Ara Toplamı (AMAÇ 1)</b>			<b>44.261.000,00</b>		<b>0,00</b>		<b>44.261.000,00</b>



İDARE PERFORMANS TABLOSU							
Hedef	Faaliyet	Açıklama	Bütçe İçi		Bütçe Dışı		Toplam
			TL	Pay %	TL	Pay %	
Hedef 2.1	Birleşmiş Milletler 2030 gündemi çerçevesinde küresel hedeflerin uygulamaya geçmesi ve yaygınlaştırılması konusunda bilincendirme, eğitim, proje çalışmalarını yapmak		130.000,00		0,00		130.000,00
	Faaliyet 2.1.1	Sürdürülebilir kalkınma hakkında eğitim ve bilincendirme çalışmaları yapılması (adet)	40.000,00		0,00		40.000,00
	Faaliyet 2.1.2	Yeryüzü ekoloji okulunda eğitim ve bilincendirme çalışmaları yapılması (adet)	40.000,00		0,00		40.000,00
	Faaliyet 2.1.3	Tepebaşı Belediyesi Sürdürülebilirlik çalışmalarının raporlanması (adet)	20.000,00		0,00		20.000,00
	Faaliyet 2.1.4	Tepebaşı Sürdürülebilirlik çalışmaları hakkında toplantılar yapılması (adet)	30.000,00		0,00		30.000,00
Hedef 2.2	<b>Aileleri ve kadınları destekleyici ve güçlendirici çalışmalar yapmak</b>		<b>301.500,00</b>		<b>0,00</b>		<b>301.500,00</b>
	Faaliyet 2.2.1	Yeni doğan bebeklere hoş geldin ziyaretleri yapılması (kişi)	27.000,00		0,00		27.000,00
	Faaliyet 2.2.2	Yeni evlenen çiftlere tebrik ziyaretleri yapılması	35.000,00		0,00		35.000,00
	Faaliyet 2.2.3	Sağlıklı evlilik, evlilik öncesi eğitim, aile planlaması ve aile içi iletişimi arttırmak için eğitimler düzenlenmesi	3.000,00		0,00		3.000,00
	Faaliyet 2.2.4	Aile olma, ailede karar verme, aile içi şiddet temalarını içeren tiyatro oyunu sergilemek üzere belediye personeline bir tiyatro ekibi oluşturulması	152.000,00		0,00		152.000,00
	Faaliyet 2.2.5	Aile ve kadın danışma ve dayanışma hizmeti verilmesi (kişi)	37.500,00		0,00		37.500,00
	Faaliyet 2.2.6	Toplumsal cinsiyet, kadına yönelik şiddet, kadın sığınmaevinde yaşam, çocuk ihmal ve istismar konularında eğitimler düzenlenmesi	10.000,00		0,00		10.000,00
	Faaliyet 2.2.7	8 Mart ve 25 Kasım için etkinlikleri planlanması	37.000,00		0,00		37.000,00
	<b>Muhtarlarla belediyemiz arasındaki iletişimi güçlendirmek ve muhtarların motivasyonlarını arttırmak</b>		<b>11.000,00</b>		<b>0,00</b>		<b>11.000,00</b>
	Faaliyet 2.3.1	Turnuvalar düzenlenmesi	11.000,00		0,00		11.000,00
Hedef 2.4	<b>Bireyin toplumsallaşmasında birincil öneme sahip olan aile kurumunun korunması, desteklenmesi ve güçlendirilmesi için çalışmalar yürütmek</b>		<b>57.500,00</b>		<b>0,00</b>		<b>57.500,00</b>
	Faaliyet 2.4.1	Hayvan sevgisi temalı resim yarışması düzenlenmesi	13.000,00		0,00		13.000,00
	Faaliyet 2.4.2	Sende bir pati sev etkinliği yapılması	2.000,00		0,00		2.000,00
	Faaliyet 2.4.3	Bir kap su bir kap mama etkinliğinin yapılması	5.000,00		0,00		5.000,00
	Faaliyet 2.4.4	4 ekim hayvanları koruma ve yılın hayvanserverini seçme günü etkinliğinin gerçekleştirilmesi	18.000,00		0,00		18.000,00

İDARE PERFORMANS TABLOSU							
Hedef	Faaliyet	Açıklama	Bütçe İçi		Bütçe Dışı		Toplam
			TL	Pay %	TL	Pay %	
	Faaliyet 2.4.5	Doğal yaşam merkezinde piknik yapılması	15.500,00		0,00		15.500,00
	Faaliyet 2.4.6	Adaptif binicilik yapılması	2.000,00		0,00		2.000,00
	Faaliyet 2.4.7	At binme etkinliği yapılması	2.000,00		0,00		2.000,00
	<b>Bölgemizde yaşayan kadınların ekonomik özgürlüklerini sağlayabilmek ve kaliteli hayat sürdürebilmeleri için üretim noktaları oluşturmak, üretim yapabilmeleri konusunda gerekli donanımları sağlamak</b>		<b>473.000,00</b>		<b>0,00</b>		<b>473.000,00</b>
	Faaliyet 2.5.1	Hanımeli sokağında kadınların ev ekonomilerini desteklemek amacıyla satış noktalarının oluşturulması (Stand-Adet)	65.000,00		0,00		65.000,00
	Faaliyet 2.5.2	Kadınlarımızın üretim ve satış yapabileceği konular hakkında eğitimler verilmesi, planlamalar yapılması	12.000,00		0,00		12.000,00
	Faaliyet 2.5.3	Kadınlar için meslek edindirme veya hobi kursları düzenlenmesi	363.000,00		0,00		363.000,00
	Faaliyet 2.5.4	Kooperatif örgütlenmesini desteklemek amacıyla bilgi paylaşımı yapılması	12.000,00		0,00		12.000,00
	Faaliyet 2.5.5	Kadına ve çocuğa yönelik şiddet, istismar vb. alanlarda farkındalık ve önleme çalışmaları yapılması	9.000,00		0,00		9.000,00
	Faaliyet 2.5.6	Online satış becerilerinin ve yöntemlerinin geliştirilmesi	12.000,00		0,00		12.000,00
	<b>Bölgemizde yaşayan 3-17 yaş arası çocuklarımızın eğitimi, müzik, sanat, spor ve sağlıkla gelişimlerini desteklemek. körii aliskanlıklardan korunmalarını sağlamak</b>		<b>441.000,00</b>		<b>0,00</b>		<b>441.000,00</b>
	Faaliyet 2.6.1	Karikatür atölye çalışmaları yaparak çocukların el becerilerini geliştirmesi (Yıl-Adet)	8.000,00		0,00		8.000,00
	Faaliyet 2.6.2	Çocuk ve sanat kültür merkezlerinde müzik ve spor kursları düzenlenmesi	275.000,00		0,00		275.000,00
	Faaliyet 2.6.3	Çocuk Senfoni Orkestrası eğitim merkezindeki çocuklara psikolojik danışmanlık ve rehberlik yapılması	0,00		0,00		0,00
	Faaliyet 2.6.4	Bölgemizde özellikle kırsalda yaşayan çocuklarımızın aktif oyunları ve yüzme eğitimi aktivitelerine yardım edilmesi	60.000,00		0,00		60.000,00
	Faaliyet 2.6.5	Çocuklarımızın tiyatro ve sanatsal etkinliklerle sosyalleşmesinin sağlanması	22.000,00		0,00		22.000,00
	Faaliyet 2.6.6	Ulusal veya Uluslararası etkinliklere çocuklarımızın katılmalarının sağlanması	76.000,00		0,00		76.000,00
<b>H</b>	<b>Hayat boyu öğrenim adı altında eğitim olanaklarını sağlayarak kentsel yaşam becerilerini geliştirmek. (Kent Enstitüsü)</b>		<b>106.000,00</b>		<b>0,00</b>		<b>106.000,00</b>

İDARE PERFORMANS TABLOSU							
Hedef	Faaliyet	Açıklama	Bütçe İçi		Bütçe Dışı		Toplam
			TL	Pay %	TL	Pay %	
Hedef 2.7	Faaliyet 2.7.1	Kent Enstitüsü ile eğitimde fırsat eşitliğinin sağlanması (Verilen eğitimlerin artırılması)	95.000,00		0,00		95.000,00
	Faaliyet 2.7.2	Kentsel beceri düzeyinin yükseltilmesi ve bilgilendirmelerin sağlanması	11.000,00		0,00		11.000,00
Hedef 2.8	<b>Tüm bireylerin kendilerini ifade edebilecekleri, sivil/kamusal yaşama katılabilecekleri toplumsal bağlılığı güçlendirecek erişilebilir, sosyal ve kültürel olanaklar sunmak</b>		<b>292.000,00</b>		<b>0,00</b>		<b>292.000,00</b>
	Faaliyet 2.8.1	Türk Halk Müziği ve Türk Sanat Müziği koro konserleri düzenlenmesi	90.000,00		0,00		90.000,00
	Faaliyet 2.8.2	Yetişkin bireylerimize spor ve sanat kursları açılması	158.000,00		0,00		158.000,00
	Faaliyet 2.8.3	Dernek ve Sivil toplum kuruluşlarıyla ortak etkinlik düzenlenmesi	32.000,00		0,00		32.000,00
	Faaliyet 2.8.4	Emeklilerle sosyal etkinlikler düzenlenmesi	12.000,00		0,00		12.000,00
Hedef 2.9	<b>Kent kültürü ile kentlilik bilincini geliştirmek ve yaşatmak amacıyla sanat etkinliklerinin organizasyonunu sağlamak</b>		<b>824.000,00</b>		<b>0,00</b>		<b>824.000,00</b>
	Faaliyet 2.9.1	Uluslararası Pişmiş Toprak Sempozyumu düzenlenmesi	734.000,00		0,00		734.000,00
	Faaliyet 2.9.2	Uluslararası sanat çalıştayını düzenlenmesi	90.000,00		0,00		90.000,00
Hedef 2.10	<b>Engelli ve yaşlı vatandaşların, bölgede yaşayan gençlerin ve çocukların; engelleri veya yaşları ne olursa olsun, hareket etmeleri, egzersiz yapmaları ve sportif aktivitelere katılmalarını sağlamak, yaşam motivasyonlarını arttırmak</b>		<b>80.000,00</b>		<b>0,00</b>		<b>80.000,00</b>
	Faaliyet 2.10.1	Engelli veya yaşlı vatandaşlarımızın hareket etmeleri, egzersiz yaparak yaşam motivasyonlarını arttıracak sportif aktiviteler düzenlenmesi	20.000,00		0,00		20.000,00
	Faaliyet 2.10.2	Gençlerin ve çocukların özgüvenlerini ve sorumluluk bilincini geliştirecek, paylaşmayı, dayanışmayı, yardımlaşmayı, ekip çalışmasını öğretecek aktiviteler düzenlenmesi	60.000,00		0,00		60.000,00
Hedef 2.11	<b>Amatör sporun gelişimine katkı sağlamak</b>		<b>30.000,00</b>		<b>0,00</b>		<b>30.000,00</b>
	Faaliyet 2.11.1	Amatör sporun gelişime katkı sağlayacak turnuva ve faaliyetler düzenlenmesi	24.000,00		0,00		24.000,00
	Faaliyet 2.11.2	Şehrimizde yetişen başarılı sporcuları gençlere tanıtarak, emektar sporcuların anma günleri gerçekleştirilmesi	6.000,00		0,00		6.000,00
Hedef	<b>Belediyemizin politika ve stratejilerinin bilincinin artırılması için paydaşlarımız arasında olan basın mensupları ile doğru ve tarafsız iletişimin kurulmasını sağlamak</b>		<b>52.000,00</b>		<b>0,00</b>		<b>52.000,00</b>

İDARE PERFORMANS TABLOSU							
Hedef	Faaliyet	Açıklama	Bütçe İçi		Bütçe Dışı		
			TL	Pay %	TL	Pay %	
						Toplam TL	
Hedef 2.12	Faaliyet 2.12.1	Basın mensupları ile tanıtıcı gezi ve toplantılar düzenlenmesi	52.000,00		0,00		52.000,00
		<b>Kentin hafızasını canlı tutacak ulusal ve uluslararası etkinlikler düzenlemek; bu kapsamda kültürel gelişimin artırılmasını sağlamak</b>	<b>255.000,00</b>		<b>0,00</b>		<b>255.000,00</b>
Hedef 2.13	Faaliyet 2.13.1	Kent belleğini canlandırma toplantıları yapılması	32.000,00		0,00		32.000,00
	Faaliyet 2.13.2	Uluslararası Eskişehir şir buluşması yapılması	160.000,00		0,00		160.000,00
	Faaliyet 2.13.3	Okumayı seviyorum projesi kapsamında kitap dağıtılması	63.000,00		0,00		63.000,00
Hedef 2.14		<b>Belediyemizin tanıtım ve bilgilendirme çalışmalarını güçlendirecek etkinlikler düzenlenmesi, çeşitli vakıpların hazırlanması</b>	<b>421.000,00</b>		<b>0,00</b>		<b>421.000,00</b>
	Faaliyet 2.14.1	Proje tanıtım günleri düzenlenmesi	357.000,00		0,00		357.000,00
Hedef 2.14	Faaliyet 2.14.2	Uluslararası fotoğraf yarışması düzenlenmesi	64.000,00		0,00		64.000,00
		<b>Kardeş şehirlerle ortak etkinlikler düzenlemek veya var olan etkinliklere katılım sağlamak</b>	<b>40.000,00</b>		<b>0,00</b>		<b>40.000,00</b>
Hedef 2.15		Türkiye'deki kardeş şehirlerle ortak etkinlikler düzenlemek veya var olan etkinliklere katılımı	10.000,00		0,00		10.000,00
	Faaliyet 2.15.1	Yurt dışındaki Kardeş şehirlerle ortak etkinlikler düzenlemek veya var olan etkinliklere katılımı	30.000,00		0,00		30.000,00
		<b>Dünya Sağlık Örgütü VII. Faz üyeliği ile tüm kentte çalışmalar yapmak. Tepebaşı Bölgesi'nin 'Sağlıklı Kent' kriterlerini Dünya Sağlık Örgütü'ne göre sağlamak ve bu çalışmalarını Türkiye Sağlık Kentler Birliği ile koordineli yürütmek</b>	<b>100.000,00</b>		<b>0,00</b>		<b>100.000,00</b>
Hedef 2.16	Faaliyet 2.16.1	Dünya Sağlık Örgütü yıllık toplantılarına katılımı	25.000,00		0,00		25.000,00
	Faaliyet 2.16.2	Türkiye Sağlık Kentler Birliği toplantılarına katılımı	25.000,00		0,00		25.000,00
	Faaliyet 2.16.3	Konseylere ve meclislerin düzenli toplantılar yapılması	25.000,00		0,00		25.000,00
	Faaliyet 2.16.4	Konseylere ve meclislerin etkinlik ve proje düzenlenmesi	25.000,00		0,00		25.000,00
Hedef 2.17		<b>Eskişehir'de yaşayan insanların sosyal girişimcilik kültürünü geliştirmek ve farkındalıklarının artırılmasını sağlamak</b>	<b>40.000,00</b>		<b>0,00</b>		<b>40.000,00</b>
	Faaliyet 2.17.1	Sosyal girişimcilik konusunda eğitimler düzenlenmesi	20.000,00		0,00		20.000,00
Hedef 2.17	Faaliyet 2.17.2	Girişimcilere mentorlük hizmeti verilmesi	20.000,00		0,00		20.000,00
		<b>Bölgemizde ihtiyaç sahibi vatandaşın, ihtiyaçları doğrultusunda gerekli desteğin verilmesi, yaşam kalitesinin artırılması ve sosyal yaşama katılımının sağlanması</b>	<b>3.761.000,00</b>		<b>0,00</b>		<b>3.761.000,00</b>
Hedef 2.18.1		Meslek edinme ve hobi kurslarına katılımı hedeflenen kişi sayısı	1.325.000,00		0,00		1.325.000,00

İDARE PERFORMANS TABLOSU							
Hedef	Faaliyet	Açıklama	Bütçe İçi		Bütçe Dışı		Toplam
			TL	Pay %	TL	Pay %	
Hedef 2.18	Faaliyet 2.18.2	Okuma yazma kursuna katılımı hedeflenen kişi sayısı	8.000,00		0,00		8.000,00
	Faaliyet 2.18.3	Belde evlerinde vatandaşlara yönelik etkinlikler düzenlenmesi	13.000,00		0,00		13.000,00
	Faaliyet 2.18.4	Anneler günü ve dünya kadınlar günü etkinlikleri düzenlenmesi	25.500,00		0,00		25.500,00
	Faaliyet 2.18.5	Kursiyerlerin yaptıkları ürünlerin sergilenmelerinin sağlanması	13.000,00		0,00		13.000,00
	Faaliyet 2.18.6	Beldeevleri yaz okulu uygulamalarına katılımı hedeflenen kişi sayısı	300.000,00		0,00		300.000,00
	Faaliyet 2.18.7	Beldeevleri çocuk sanat ve spor kurslarına katılımı hedeflenen kişi sayısı	410.000,00		0,00		410.000,00
	Faaliyet 2.18.8	Kültür gezileri düzenlemek	1.605.000,00		0,00		1.605.000,00
	Faaliyet 2.18.9	Resmi bayramlarda düzenlenecek etkinlik sayısı	61.500,00		0,00		61.500,00
		<b>Sağlıklı bir Tepebaşı için bölgemizde merkez dışında kalan köyden mahalleye dönüşmüş mahallelerde 55 yaş üstü bireylere öncelikli - yönlendirici - bilgilendirici - sağlık faaliyetlerinde bulunmak</b>					
Hedef 2.19	Faaliyet 2.19.1	Gençlerin aktif vatandaş olmalarını sağlayacak, gençlerin sorunlarının tartışıldığı ve çözüm önerilerinin sunulduğu yerel, ulusal veya uluslararası gençlik politikaları zirvesi yapmak	10.000,00		0,00		10.000,00
	Faaliyet 2.19.2	Gençlerin sportif faaliyetlere katılımını sağlamak	10.000,00		0,00		10.000,00
	Faaliyet 2.19.3	Sivil toplum, ulusal ve uluslararası kurum ve kuruluşlarla gençlerin ilişkilerini koordine edecek toplantılar düzenlemek	10.000,00		0,00		10.000,00
	Faaliyet 2.19.4	Genç sağlığı ve madde bağımlılığı konularında eğitimler ve danışmanlık hizmeti vermek	10.000,00		0,00		10.000,00
		<b>Performans Hedefleri Maliyetleri Ara Toplamı (AMAÇ 2)</b>	<b>7.455.000,00</b>		<b>0,00</b>		<b>7.455.000,00</b>

İDARE PERFORMANS TABLOSU							
Hedef	Faaliyet	Açıklama	Bütçe İçi		Bütçe Dışı		Toplam
			TL	Pay %	TL	Pay %	
Hedef 3.1	Sürdürülebilir ulaşım sistemleri kurmak, işletmek, yaygınlaştırıcı faaliyetlerde bulunmak		895.000,00		0,00		895.000,00
	Faaliyet 3.1.1	Paylaşımlı bisiklet sistemi-ESPEDAL	195.000,00		0,00		195.000,00
Hedef 3.2	Faaliyet 3.1.2	Paylaşımlı scooter sistemi-ESCOOTER	700.000,00		0,00		700.000,00
	E-Spor faaliyetleri için uygun koşulları hazırlamak		530.000,00		0,00		530.000,00
Hedef 3.2	Faaliyet 3.2.1	Teknolojik alt yapı oluşturulması ve takım kurulması	530.000,00		0,00		530.000,00
	Faaliyet 3.2.2	Belediyemize ticari katkı sağlayacak gelir arttırıcı çalışmaların yapılması	0,00		0,00		0,00
Hedef 3.	Müdürlüğümüz bünyesinde kullanılmak üzere satın alınacak araçların ve ekipmanların titizlikle kullanılarak kullanım ömürlerini arttırmak ve bakım maliyetlerinin azaltılmak		60.000,00		0,00		60.000,00
	Faaliyet 3.3.1	Personele eğitim verilmesi	60.000,00		0,00		60.000,00
Hedef 3.4	Parklarda sulama ve aydınlatma elemanlarını tasarruflu hale getirmek		400.000,00		0,00		400.000,00
	Faaliyet 3.4.1	Yeni yapılan ve/veya modernize edilen parklarda su tasarrufu sağlamak için otomatik sulama sistemi yapmak (adet)	249.000,00		0,00		249.000,00
Hedef 3.4	Faaliyet 3.4.2	Yeni yapılan ve/veya modernize edilen parklarda elektrik tasarrufu sağlamak için ledli, güneş panelli vb. aydınlatma elemanları kullanmak (adet)	151.000,00		0,00		151.000,00
	Ulusal ve uluslararası projeler gerçekleştirmek		4.000,00		0,00		4.000,00
Hedef 3.5	Faaliyet 3.5.1	Ulusal projelere başvurmak veya paydaş olunması	2.000,00		0,00		2.000,00
	Faaliyet 3.5.2	Uluslararası projelere başvurmak veya paydaş olunması	2.000,00		0,00		2.000,00
Hedef 3.6	Enerjinin etkin kullanımını ve yenilenebilir enerji kaynaklarının kullanımını yaygınlaştırmak		600.000,00		0,00		600.000,00
	Faaliyet 3.6.1	Enerji komisyonunca yapılan koordinasyon toplantılarının düzenlenmesi (adet)	50.000,00		0,00		50.000,00
Hedef 3.6	Faaliyet 3.6.2	Enerji yönetimi hakkında eğitim ve bilinçlendirme çalışmaları yapılması (adet)	150.000,00		0,00		150.000,00
	Faaliyet 3.6.3	İklim değişikliği eylem planının hazırlanması (%)	400.000,00		0,00		400.000,00
Performans Hedefleri Maliyetleri Ara Toplamı (AMAÇ 3)			2.489.000,00		0,00		2.489.000,00

İDARE PERFORMANS TABLOSU							
Hedef	Faaliyet	Açıklama	Bütçe İçi		Bütçe Dışı		Toplam
			TL	Pay %	TL	Pay %	
Hedef 4.1	Gelişen teknoloji enstrümanları ile (Yapay Zeka-Büyük Veri-Bulut Sistemi vb.) birimlere sürdürülebilir, erişilebilir, verimli ve daha etkin çalışma platformları hazırlamak	Birimler için işlerini kolaylaştıracak iç yazılımların oluşturulması (Müdürlük)	334.000,00		0,00		334.000,00
			214.000,00		0,00		214.000,00
			0,00		0,00		0,00
Hedef 4.2	Kurucusu olduğumuz ve sekreteryasını yürüttüğümüz Kent Bilişim Kurulu'nu 'Ortak Akıllı Kent' Platformuna dönüştürmek	Analizlerin hazırlanabildiği karar-destek sisteminin sorunsuz işletilmesi	120.000,00		0,00		120.000,00
			25.000,00		0,00		25.000,00
			25.000,00		0,00		25.000,00
Hedef 4.3	Kurucusu olduğumuz ve sekreteryasını yürüttüğümüz Kent Bilişim Kurulu'nu 'Ortak Akıllı Kent' Platformuna dönüştürmek	Bilişim eylem planı çerçevesinde toplantılar planlanması	0,00		0,00		0,00
			0,00		0,00		0,00
			0,00		0,00		0,00
Hedef 4.4	Envanterleri güncellemek ve sürdürülebilir hale getirmek	Planlama envanterinin taranması ve sisteme atılması	163.000,00		0,00		163.000,00
			59.000,00		0,00		59.000,00
			52.000,00		0,00		52.000,00
Hedef 4.5	Online İletişim Kanallarıyla Vatandaş Talepleri Gözetilerek Yeni Hizmet ve Uygulamalar Geliştirmek, Süreç İyileştirmeleri Yapmak.	Ruhsat-İskan envanterinin taranması ve sisteme atılması	52.000,00		0,00		52.000,00
			4.000,00		0,00		4.000,00
			2.000,00		0,00		2.000,00
Performans Hedefleri Maliyetleri Ara Toplamı (AMAÇ 4)			526.000,00		0,00		526.000,00

İDARE PERFORMANS TABLOSU							
Hedef	Faaliyet	Açıklama	Bütçe İçi		Bütçe Dışı		Toplam
			TL	Pay %	TL	Pay %	
Hedef 5.1	Kırsaldaki üretici kooperatiflerini güçlendirmek.		350.000,00		0,00		350.000,00
	Faaliyet 5.1.1	Kooperatifleri pazarlama konusunda güçlendirecek eğitim, toplantı ve tanıtımlar düzenlenmesi (adet)	350.000,00		0,00		350.000,00
Hedef 5.2	Kırsal mahallelerde sosyal ve kültürel etkinlikler düzenlemek		12.000,00	0,00	0,00	0,00	12.000,00
	Faaliyet 5.2.1	Yazlık sinemalar gerçekleştirilmesi	5.000,00		0,00		5.000,00
	Faaliyet 5.2.2	Konserler yapılması	3.500,00				3.500,00
	Faaliyet 5.2.3	Çocuklara yönelik masal okuma, canlandırma ve seramik atölyeleri yapılması	3.500,00		0,00		3.500,00
Hedef 5.3	Kırsal kalkınmaya yönelik analizler yapmak		118.000,00		0,00		118.000,00
	Faaliyet 5.3.1	Fiziki analizlerin yapılması	39.500,00		0,00		39.500,00
	Faaliyet 5.3.2	Yerleşim alanlarına ilişkin analizlerin yapılması	39.500,00				39.500,00
	Faaliyet 5.3.3	Sosyo-demografik analizlerin yapılması	39.000,00		0,00		39.000,00
Hedef 5.4	Yerel üretici pazarları oluşturmak		250.000,00		0,00		250.000,00
	Faaliyet 5.4.1	Yerel üreticilerin tespit edilmesine yönelik anket, toplantı ve eğitim düzenlenmesi (sayı)	90.000,00		0,00		90.000,00
	Faaliyet 5.4.2	Üretici pazar yerlerinin tespit edilmesi ve oluşturulması (sayı)	160.000,00		0,00		160.000,00
Hedef 5.5	Tepebaşı Tarımsal Uygulama Çiftliğini kurmak		400.000,00		0,00		400.000,00
	Faaliyet 5.5.1	Eğitim çiftliğinin kurulması (Yüzde)	300.000,00		0,00		300.000,00
	Faaliyet 5.5.2	Çiftlikte verilecek eğitim modülünün geliştirilmesi (Yüzde)	100.000,00		0,00		100.000,00
Hedef 5.6	Kırsalda yaşayan kadınları sosyal ve ekonomik alanda güçlendirmek.		250.000,00		0,00		250.000,00
	Faaliyet 5.6.1	Kırsalda yaşayan kadınlara yönelik eğitimlerin düzenlenmesi (sayısı)	90.000,00		0,00		90.000,00
	Faaliyet 5.6.2	Kadınların ürünlerini satabilecekleri satış noktalarının kurulması (sayısı)	160.000,00		0,00		160.000,00
Performans Hedefleri Maliyetleri Ara Toplamı (AMAC 5)			1.380.000,00		0,00		1.380.000,00



C- İDARE PERFORMANS TABLOSU GENEL İCMAİL

STRATEJİ KAMAÇ	AÇIKLAMA	2021					
		Bütçe İçi		Bütçe Dışı		TOPLAM	
		TL	Pay %	TL	Pay %	TL	Pay %
SA 1	Çağdaş, sağlıklı, estetik, erişilebilir, dinamik, kentsel alanlar oluşturmak	44.261.000,00	12%	0,00		44.261.000,00	12%
SA 2	Sosyal ve kültürel belediyecilik adına sürdürülebilir projeler üretilemek	7.455.000,00	2%	0,00		7.455.000,00	2%
SA 3	Belediyenin yenilikçi, gelir artırıcı ve tasarrufa yönelik yöntemler uygulaması	2.489.000,00	1%	0,00		2.489.000,00	1%
SA 4	Akıllı kent ve dijitalleşmeye yönelik projeler gerçekleştirmek	526.000,00	0%	0,00		526.000,00	0%
SA 5	Kentsel ve kırsal arasında bir denge kurarak, doğayı korurken ekonomik ve sosyal alanlarda karşılıklı bağları güçlendirmek	1.380.000,00	0%	0,00		1.380.000,00	0%
<b>Performans Hedefleri Maliyetleri Ara Toplamı</b>		<b>56.111.000,00</b>	<b>16%</b>	<b>0,00</b>		<b>56.111.000,00</b>	<b>16%</b>
<b>Genel Yönetim Giderleri</b>		<b>303.889.000,00</b>	<b>84%</b>	<b>0%</b>		<b>303.889.000,00</b>	<b>84%</b>
<b>Diğer İdarelere Transfer Edilecek Kaynaklar Toplamı</b>		<b>0,00</b>	<b>0%</b>	<b>0,00</b>		<b>0,00</b>	<b>0%</b>
<b>GENEL TOPLAM</b>		<b>360.000.000,00</b>	<b>1</b>	<b>0,00</b>		<b>360.000.000,00</b>	<b>1</b>

D-FAALİYETLERDEN SORUMLU HARCAMA BİRİMLERİNE İLİŞKİN TABLO

Hedef	Faaliyet	Açıklama	Sorumlu Birimler
Hedef 1.1	<b>Bölgemizde imar planına dayalı yeni taşıt yollarını açmak ve varolan taşıt yollarını iyileştirmek</b>		
	Faaliyet 1.1.1	Yama asfaltı yapılması (Ton)	FEN İŞLERİ MÜDÜRLÜĞÜ
	Faaliyet 1.1.2	Kilit taş onarımı yapılması (m <sup>2</sup> )	FEN İŞLERİ MÜDÜRLÜĞÜ
	Faaliyet 1.1.3	Altıgen parke taş onarımı yapılması (m <sup>2</sup> )	FEN İŞLERİ MÜDÜRLÜĞÜ
	Faaliyet 1.1.4	Asfalt kaplama Yol kaplama yapılması (m <sup>2</sup> )	FEN İŞLERİ MÜDÜRLÜĞÜ
	Faaliyet 1.1.5	Parke taş ile yol kaplaması yapılması (m <sup>2</sup> )	FEN İŞLERİ MÜDÜRLÜĞÜ
Hedef 1.2	<b>Yaya ulaşımının kalitesini arttırmak için yaya yollarını iyileştirmek ve yeni yaya yolları yapmak.</b>		
	Faaliyet 1.2.1	Bordür döşenmesi (m)	FEN İŞLERİ MÜDÜRLÜĞÜ
	Faaliyet 1.2.2	Parke taş veya desen asfalt ile kaldırım yapılması (m <sup>2</sup> )	FEN İŞLERİ MÜDÜRLÜĞÜ
	Faaliyet 1.2.3	Bordür onarımı yapılması (m)	FEN İŞLERİ MÜDÜRLÜĞÜ
	<b>Bölgemize yeni, sağlıklı, çağdaş, sosyal ve kültürel hizmet alanları kazandırmak ve bölgemizin muhtelif yerlerinde var olan hizmet tesislerinin bakım ve onarımını tamamlamak</b>		
Hedef 1.3	Faaliyet 1.3.4	Hoşnukiye ve Aşağısöğütünü tenis kortları	FEN İŞLERİ MÜDÜRLÜĞÜ
	Faaliyet 1.3.5	Deneyimli kafeler -belde evleri - gençlik merkezi	FEN İŞLERİ MÜDÜRLÜĞÜ
	Faaliyet 1.3.7	Matematik evi - felsefe evi	FEN İŞLERİ MÜDÜRLÜĞÜ
	Faaliyet 1.3.8	Hizmet binaları Bakım onarım ihalesi	FEN İŞLERİ MÜDÜRLÜĞÜ

Hedef 1.4	Kentimizin tarihi ve kültürel alanlarının tanıtımının yapılmasını sağlamak		
	Faaliyet 1.4.1	Yurtiçi ve yurtdışından gelen misafirlerimiz ile mahallelerimizde yaşayan vatandaşlarımız için kültürel geziler düzenlenmesi	KÜLTÜR VE SOSYAL İŞLER MÜDÜRLÜĞÜ
Hedef 1.5	Bölgemizde, yaşlıların yaşamını kolaylaştıracak sosyal ortamlar ve kentsel düzenlemelere, sosyal hayata katılımına destek vermeye yönelik yeni binalar yapmak		
	Faaliyet 1.5.1	Yaşlı konukevinden yararlanacak birey sayısı (adet)	SAĞLIK İŞLERİ MÜDÜRLÜĞÜ
	Faaliyet 1.5.2	Görevli personele hasta bakımı, hijyen vb. konularda belirli aralıklarla eğitimler düzenlenmesi	SAĞLIK İŞLERİ MÜDÜRLÜĞÜ
	Faaliyet 1.5.3	Yaşlı konukevi sakinlerine sosyal hayata katılımı sağlayacak etkinlikler düzenlenmesi	SAĞLIK İŞLERİ MÜDÜRLÜĞÜ
Hedef 1.6	Engelli bireylerin sosyal hayata katılımını sağlayan, becerilerini geliştirici, yeteneklerini ön plana çıkarıcı ve faydalanabilecekleri uygulama atölyeleri kurmak		
	Faaliyet 1.6.1	Organize sanayi montaj atölyesinden yararlanacak birey sayısı (adet)	SAĞLIK İŞLERİ MÜDÜRLÜĞÜ
	Faaliyet 1.6.2	İstihdama yönelik ön inalat ve montaj elemanı eğitimi verilmesi	SAĞLIK İŞLERİ MÜDÜRLÜĞÜ
	Faaliyet 1.6.3	Engelli birey ve ailelerine aile içi iletişim, hijyen vb. konularda belirli aralıklarla eğitimler düzenlenmesi	SAĞLIK İŞLERİ MÜDÜRLÜĞÜ
	Faaliyet 1.6.4	Engelli birey ve ailelere gereksinim durumunda psikolojik danışmanlık ve rehberlik hizmeti verilmesi	SAĞLIK İŞLERİ MÜDÜRLÜĞÜ
Hedef 1.7	Özel bakım yaşlısı (Alzheimer) hastaların ve ailelerinin yaşamını kolaylaştıracak sosyal ortamlar ve kentsel düzenlemeler oluşturularak tedavi ve bakım sürecinde rol almak, sosyal hayata katılımlarına destek vermek		
	Faaliyet 1.7.1	Özel bakım yaşlısı (alzheimer) konukevinden yararlanacak birey sayısı(adet)	SAĞLIK İŞLERİ MÜDÜRLÜĞÜ
	Faaliyet 1.7.2	Görevli personele hasta bakımı, hijyen vb. konularda belirli aralıklarla eğitimler düzenlenmesi	SAĞLIK İŞLERİ MÜDÜRLÜĞÜ
	Faaliyet 1.7.3	Özel bakım yaşlısı ailelerine psikolojik destek amacıyla toplantı düzenlenmesi	SAĞLIK İŞLERİ MÜDÜRLÜĞÜ
	Faaliyet 1.7.4	Alzheimer hastalarının fizyoterapi merkezinden faydalanması	SAĞLIK İŞLERİ MÜDÜRLÜĞÜ
Hedef 1.8	Bölgemizde ihtiyaç sahibi vatandaşların, ihtiyaçları doğrultusunda gerekli desteğin verilmesi, yaşam kalitesinin artırılması ve sosyal yaşama katılımlarını sağlamak.		
	Faaliyet 1.8.1	TEBEV evde bakım hizmetlerinden yararlanacak birey sayısı	SAĞLIK İŞLERİ MÜDÜRLÜĞÜ

<b>Koruyucu hekimlik hizmeti kapsamında kırsal mahallelerde yaş sınırı olmaksızın ağız ve diş sağlığı klinik hizmetlerini vermek</b>			
<b>Hedef 1.9</b>	<b>Faaliyet 1.9.1</b>	Ağız ve diş sağlığı kliniğinden yararlanacak kişi sayısı (adet)	SAĞLIK İŞLERİ MÜDÜRLÜĞÜ
	<b>Faaliyet 1.9.2</b>	Belde halkına yönelik eğitimler düzenlenmesi	SAĞLIK İŞLERİ MÜDÜRLÜĞÜ
<b>Belediye çalışanlarının sağlığının korunması ve çalışma ortamını gözetmek.</b>			
<b>Hedef 1.10</b>	<b>Faaliyet 1.10.1</b>	İşe giriş ve periyodik muayenelerinin yapılması	SAĞLIK İŞLERİ MÜDÜRLÜĞÜ
	<b>Faaliyet 1.10.2</b>	Personele iş sağlığı eğitimlerinin verilmesi	SAĞLIK İŞLERİ MÜDÜRLÜĞÜ
	<b>Faaliyet 1.10.3</b>	Belediye saha, ortak alan ve hijyen denetimlerinin yapılması	SAĞLIK İŞLERİ MÜDÜRLÜĞÜ
<b>Hedef 1.11</b>	<b>Mahallerimize etkin, çağdaş, sağlıklı temizlik hizmetleri sunmak için bilinçlendirme çalışmalarının yaygınlaştırmak</b>		
	<b>Faaliyet 1.11.1</b>	Bilgilendirme yapılacak mahallelerde çalışmalar yapılması (Bilgilendirme yapılacak mahalle sayısı)	TEMİZLİK İŞLERİ MÜDÜRLÜĞÜ
<b>Hedef 1.12</b>	<b>Kentsel analizler üretmek ve sürdürülebilir hale getirmek.</b>		
	<b>Faaliyet 1.12.1</b>	Fiziki analizlerin yapılması	İMAR VE ŞEHİRCİLİK MÜDÜRLÜĞÜ
	<b>Faaliyet 1.12.2</b>	Yerleşim alanlarına ilişkin analizlerin yapılması	İMAR VE ŞEHİRCİLİK MÜDÜRLÜĞÜ
	<b>Faaliyet 1.12.3</b>	Sosyo-demografik analizlerin yapılması	İMAR VE ŞEHİRCİLİK MÜDÜRLÜĞÜ
<b>Hedef 1.13</b>	<b>İmar ve Şehircilik Müdürlüğü'nün etkin, verimli ve hızlı hizmet vermesi için yeni ve katılımcı metodları geliştirmek.</b>		
	<b>Faaliyet 1.13.1</b>	İlgili meslek odaları ile toplantılar yapılması	İMAR VE ŞEHİRCİLİK MÜDÜRLÜĞÜ
	<b>Faaliyet 1.13.2</b>	Toplumsal bilinçlendirme çalışmalarının yapılması (Konut ve yerleşmelerin nitelik-standart ve mevzuata uyumu)	İMAR VE ŞEHİRCİLİK MÜDÜRLÜĞÜ
	<b>Faaliyet 1.13.3</b>	Anket çalışmalarının yapılması	İMAR VE ŞEHİRCİLİK MÜDÜRLÜĞÜ
<b>Hedef 1.14</b>	<b>Yeşil alanları günümüz ihtiyaçlarına göre modernize etmek ve arttırmak.</b>		
	<b>Faaliyet 1.14.1.1</b>	Park yapımı (m <sup>2</sup> )	PARK VE BAHÇELER MÜDÜRLÜĞÜ
	<b>Faaliyet 1.14.1.2</b>	Modernize edilecek yeşil alan miktarı ( m <sup>2</sup> )	PARK VE BAHÇELER MÜDÜRLÜĞÜ

<b>Bölgemiz sınırları dahilinde halkın sağlık, huzur, esenlik ve düzenini sağlamak için zabıta hizmetlerinin daha etkin sunulmasına yönelik uygulamalar yapmak.</b>			
<b>Hedef 1.15</b>	Faaliyet 1.15.1 Halk sağlığını ilgilendiren işletmelerin denetlenmesi	ZABITA MÜDÜRLÜĞÜ	
	Faaliyet 1.15.2 Tüm alanda ruhsat denetimi yapılması	ZABITA MÜDÜRLÜĞÜ	
	Faaliyet 1.15.3 Pazaryerlerinde düzenli denetimler yaparak korsan satışın engellenmesi	ZABITA MÜDÜRLÜĞÜ	
	Faaliyet 1.15.4 Zabıta hizmetlerinin etkin ve verimli sunulabilmesi için personele eğitimlerin düzenlenmesi	ZABITA MÜDÜRLÜĞÜ	
<b>Temiz ve sağlıklı bir kent için toplumsal bilinci arttırmak, atık yönetimi ve geri dönüşümün önemine dikkat çekmek ve sürdürülebilir projeler üretmek.</b>			
<b>Hedef 1.16</b>	Faaliyet 1.16.1 Atık getirme merkezinin kurulması (%)	ÇEVRE KORUMA VE KONTROL MÜDÜRLÜĞÜ	
	Faaliyet 1.16.2 Atık yönetim sistemi hakkında eğitim ve bilinçlendirme çalışmaları yapılması (adet)	ÇEVRE KORUMA VE KONTROL MÜDÜRLÜĞÜ	
	Faaliyet 1.16.3 İççemiz atık yönetim hizmetlerinin sıfır atık yönetim sistemine entegre edilmesi (%)	ÇEVRE KORUMA VE KONTROL MÜDÜRLÜĞÜ	
	Faaliyet 1.16.4 Su kuruşu uygulama merkezinde atölye faaliyetleri gerçekleştirilmesi (adet)	ÇEVRE KORUMA VE KONTROL MÜDÜRLÜĞÜ	
	Faaliyet 1.16.5 Su kuruşu uygulama merkezinde tasarım faaliyetleri gerçekleştirilmesi (adet)	ÇEVRE KORUMA VE KONTROL MÜDÜRLÜĞÜ	
	Faaliyet 1.16.5 Su kuruşu uygulama merkezinde üretim faaliyetleri gerçekleştirilmesi (adet)	ÇEVRE KORUMA VE KONTROL MÜDÜRLÜĞÜ	
<b>Birleşmiş Milletler 2030 gündemi çerçevesinde küresel hedeflerin uygulamaya geçmesi ve yaygınlaştırılması konusunda bilinçlendirme, eğitim, proje çalışmaları yapmak</b>			
<b>Hedef 2.1</b>	Faaliyet 2.1.1 Sürdürülebilir kalkınma hakkında eğitim ve bilinçlendirme çalışmaları yapılması (adet)	ÇEVRE KORUMA VE KONTROL MÜDÜRLÜĞÜ	
	Faaliyet 2.1.2 Yeryüzü ekoloji okulunda eğitim ve bilinçlendirme çalışmaları yapılması (adet)	ÇEVRE KORUMA VE KONTROL MÜDÜRLÜĞÜ	
	Faaliyet 2.1.3 Tepebaşı Belediyesi Sürdürülebilirlik çalışmalarının raporlanması (adet)	ÇEVRE KORUMA VE KONTROL MÜDÜRLÜĞÜ	
	Faaliyet 2.1.4 Tepebaşı Sürdürülebilirlik çalışmaları hakkında toplantılar yapılması (adet)	ÇEVRE KORUMA VE KONTROL MÜDÜRLÜĞÜ	
<b>Aileleri ve kadınları destekleyici ve güçlendirici çalışmalar yapmak.</b>			
<b>Hedef 2.2</b>	Faaliyet 2.2.1 Yeni doğan bebeklere hoş geldin ziyaretleri yapılması (kişi)	KADIN VE AİLE HİZMETLERİ MÜDÜRLÜĞÜ	
	Faaliyet 2.2.2 Yeni evlenen çiftlere tebrik ziyaretleri yapılması	KADIN VE AİLE HİZMETLERİ MÜDÜRLÜĞÜ	

	Faaliyet 2.2.3	Sağlıklı evlilik, evlilik öncesi eğitim, aile planlaması ve aile içi iletişimi arttırmak için eğitimler düzenlenmesi	KADIN VE AİLE HİZMETLERİ MÜDÜRLÜĞÜ
	Faaliyet 2.2.4	Aile olma, ailede karar verme, aile içi şiddet temalarını içeren tiyatro oyunu sergilemek üzere belediye personelinin bir tiyatro ekibi oluşturulması	KADIN VE AİLE HİZMETLERİ MÜDÜRLÜĞÜ
	Faaliyet 2.2.5	Aile ve kadın danışma ve dayanışma hizmeti verilmesi (kişi)	KADIN VE AİLE HİZMETLERİ MÜDÜRLÜĞÜ
	Faaliyet 2.2.6	Toplumsal cinsiyet, kadına yönelik şiddet, kadın sığınmaevinde yaşam, çocuk ihmal ve istismar konularında eğitimler düzenlenmesi	KADIN VE AİLE HİZMETLERİ MÜDÜRLÜĞÜ
	Faaliyet 2.2.7	8 Mart ve 25 Kasım için etkinlikleri planlanması	KADIN VE AİLE HİZMETLERİ MÜDÜRLÜĞÜ
<b>Hedef 2.3</b>	<b>Muhtarlarla belediyemiz arasındaki iletişimi güçlendirmek ve muhtarların motivasyonlarını arttırmak</b>		
	Faaliyet 2.3.1	Turnuvalar düzenlenmesi	MUHTARLIK İŞLERİ MÜDÜRLÜĞÜ
	Faaliyet 2.3.2	Kişisel gelişim eğitimleri yapılması	MUHTARLIK İŞLERİ MÜDÜRLÜĞÜ
<b>Hedef 2.4</b>	<b>Bireyin toplumsallaşmasında birincil öneme sahip olan aile kurumunun korunması, desteklenmesi ve güçlendirilmesi için çalışmalar yürütmek.</b>		
	Faaliyet 2.4.1	Hayvan sevgisi temalı resim yarışması düzenlenmesi	VETERİNER İŞLERİ MÜDÜRLÜĞÜ
	Faaliyet 2.4.2	Sende bir pati sev etkinliği yapılması	VETERİNER İŞLERİ MÜDÜRLÜĞÜ
	Faaliyet 2.4.3	Bir kap su bir kap mama etkinliğinin yapılması	VETERİNER İŞLERİ MÜDÜRLÜĞÜ
	Faaliyet 2.4.4	4 ekim hayvanları koruma ve yılın hayvanseverini seçme gününün etkinliğinin gerçekleştirilmesi	VETERİNER İŞLERİ MÜDÜRLÜĞÜ
	Faaliyet 2.4.5	Doğal yaşam merkezinde piknik yapılması	VETERİNER İŞLERİ MÜDÜRLÜĞÜ
	Faaliyet 2.4.6	Adaptif binicilik yapılması	VETERİNER İŞLERİ MÜDÜRLÜĞÜ
	Faaliyet 2.4.7	At binme etkinliği yapılması	VETERİNER İŞLERİ MÜDÜRLÜĞÜ
<b>Hedef 2.5</b>	<b>Bölgemizde yaşayan kadınların ekonomik özgürlüklerini sağlayabilmeleri için üretim noktaları oluşturmak, üretim yapabilmeleri konusunda gerekli donanımları sağlamak</b>		
	Faaliyet 2.5.1	Hanımeli sokağında kadınların ev ekonomilerini desteklemek amacıyla satış noktalarının oluşturulması (Stand-Adet)	KÜLTÜR VE SOSYAL İŞLER MÜDÜRLÜĞÜ
	Faaliyet 2.5.2	Kadınlarımızın üretim ve satış yapabileceği konular hakkında eğitimler verilmesi, planlamalar yapılması	KÜLTÜR VE SOSYAL İŞLER MÜDÜRLÜĞÜ
	Faaliyet 2.5.3	Kadınlar için meslek edindirme veya hobi kursları düzenlenmesi	KÜLTÜR VE SOSYAL İŞLER MÜDÜRLÜĞÜ
	Faaliyet 2.5.4	Kooperatif örgütlenmesini desteklemek amacıyla bilgi paylaşımı yapılması	KÜLTÜR VE SOSYAL İŞLER MÜDÜRLÜĞÜ
	Faaliyet 2.5.5	Kadına ve çocuğa yönelik şiddet, istismar vb. alanlarda farkındalık ve önleme çalışmaları yapılması	KÜLTÜR VE SOSYAL İŞLER MÜDÜRLÜĞÜ

	Faaliyet 2.5.6	Online satış becerilerinin ve yöntemlerinin geliştirilmesi	KÜLTÜR VE SOSYAL İŞLER MÜDÜRLÜĞÜ
	<b>Bölgemizde yaşayan 3-17 yaş arası çocuklarımızın eğitimi, müzik, sanat, spor ve sağlıkla gelişimlerini desteklemek, kötü alışkanlıklardan korumalarını sağlamak.</b>		
<b>Hedef 2.6</b>	Faaliyet 2.6.1	Karikatür atölye çalışmaları yaparak çocukların el becerilerini geliştirilmesi (Yıl-Adet)	KÜLTÜR VE SOSYAL İŞLER MÜDÜRLÜĞÜ
	Faaliyet 2.6.2	Çocuk ve sanat kültür merkezlerinde müzik ve spor kursları düzenlenmesi	KÜLTÜR VE SOSYAL İŞLER MÜDÜRLÜĞÜ
	Faaliyet 2.6.3	Çocuk Senfoni Orkestrası eğitim merkezindeki çocuklara psikolojik danışmanlık ve rehberlik yapılması	KÜLTÜR VE SOSYAL İŞLER MÜDÜRLÜĞÜ
	Faaliyet 2.6.4	Bölgemizde özellikle kırsalda yaşayan çocuklarımızın akıl oyunları ve yüzme eğitimi aktivitelerine yardım edilmesi	KÜLTÜR VE SOSYAL İŞLER MÜDÜRLÜĞÜ
	Faaliyet 2.6.5	Çocuklarımızın tiyatro ve sanatsal etkinliklerle sosyalleşmesinin sağlanması	KÜLTÜR VE SOSYAL İŞLER MÜDÜRLÜĞÜ
	Faaliyet 2.6.6	Ulusal veya Uluslararası etkinliklere çocuklarımızın katılımlarının sağlanması	KÜLTÜR VE SOSYAL İŞLER MÜDÜRLÜĞÜ
	<b>Hayat boyu öğrenim adı altında eğitim olanaklarını sağlayarak kentsel yaşam becerilerini geliştirmek. (Kent Enstitüsü)</b>		
<b>Hedef 2.7</b>	Faaliyet 2.7.1	Kent Enstitüsü ile eğitimde fırsat eşitliğinin sağlanması (Verilen eğitimlerin artırılması)	KÜLTÜR VE SOSYAL İŞLER MÜDÜRLÜĞÜ
	Faaliyet 2.7.2	Kentsel beceri düzeyinin yükseltilmesi ve bilgilendirmelerin sağlanması	KÜLTÜR VE SOSYAL İŞLER MÜDÜRLÜĞÜ
	<b>Tüm bireylerin kendilerini ifade edebilecekleri, sivil/kamusal yaşama katılabilecekleri toplumsal bağlılığı güçlendirecek erişilebilir, sosyal ve kültürel olanaklar sunmak</b>		
<b>Hedef 2.8</b>	Faaliyet 2.8.1	Türk Halk Müziği ve Türk Sanat Müziği koro konserleri düzenlenmesi	KÜLTÜR VE SOSYAL İŞLER MÜDÜRLÜĞÜ
	Faaliyet 2.8.2	Yetişkin bireylerimize spor ve sanat kursları açılması	KÜLTÜR VE SOSYAL İŞLER MÜDÜRLÜĞÜ
	Faaliyet 2.8.3	Dernek ve Sivil toplum kuruluşlarıyla ortak etkinlik düzenlenmesi	KÜLTÜR VE SOSYAL İŞLER MÜDÜRLÜĞÜ
	Faaliyet 2.8.4	Emeklilerle sosyal etkinlikler düzenlenmesi	KÜLTÜR VE SOSYAL İŞLER MÜDÜRLÜĞÜ
	<b>Kent kültürü ile kentlilik bilincini geliştirmek ve yaşatmak amacıyla sanat etkinliklerinin organizasyonunu sağlamak</b>		
<b>Hedef 2.9</b>	Faaliyet 2.9.1	Uluslararası Pişmiş Toprak Sempozyumu düzenlenmesi	KÜLTÜR VE SOSYAL İŞLER MÜDÜRLÜĞÜ
	Faaliyet 2.9.2	Uluslararası sanat çalıştay düzenlenmesi	KÜLTÜR VE SOSYAL İŞLER MÜDÜRLÜĞÜ

Hedef 2.10	<b>Engelli ve yaşlı vatandaşların, bölgede yaşayan gençlerin ve çocukların; engelleri veya yaşları ne olursa olsun, hareket etmeleri, egzersiz yapmaları ve sportif aktivitelere katılmalarını sağlamak, yaşam motivasyonlarını arttırmak</b>		
	Faaliyet 2.10.1	Engelli veya yaşlı vatandaşlarımızın hareket etmeleri, egzersiz yaparak yaşam motivasyonlarını arttıracak sportif aktiviteler düzenlenmesi	SPOR İŞLERİ MÜDÜRLÜĞÜ
	Faaliyet 2.10.2	Gençlerin ve çocukların özgüvenlerini ve sorumluluk bilincini geliştirecek, paylaşmayı, dayanışmayı, yardımlaşmayı, ekip çalışmasını öğretecek aktiviteler düzenlenmesi	SPOR İŞLERİ MÜDÜRLÜĞÜ
Hedef 2.11	<b>Amatör sporun gelişimine katkı sağlamak</b>		
	Faaliyet 2.11.1	Amatör sporun gelişime katkı sağlayacak turnuva ve faaliyetler düzenlenmesi	SPOR İŞLERİ MÜDÜRLÜĞÜ
	Faaliyet 2.11.2	Şehrimizde yetişen başarılı sporcuları gençlere tanıtarak, emektar sporcuların anna günleri gerçekleştirilmesi	SPOR İŞLERİ MÜDÜRLÜĞÜ
Hedef 2.12	<b>Belediyemizin politika ve stratejilerinin bilinirliğinin artırılması için paydaşlarımız arasında olan basın mensupları ile doğru ve tarafsız iletişimin kurulmasını sağlamak</b>		
	Faaliyet 2.12.1	Basın mensupları ile tanıtıcı gezi ve toplantılar düzenlenmesi	BASIN YAYIN VE HALKLA İLİŞKİLER MÜDÜRLÜĞÜ
Hedef 2.13	<b>Kentin hafızasını canlı tutacak ulusal ve uluslararası etkinlikler düzenlemek; bu kapsamda kültürel gelişimin artırılmasını sağlamak</b>		
	Faaliyet 2.13.1	Kent belleğini canlandırma toplantıları yapılması	BASIN YAYIN VE HALKLA İLİŞKİLER MÜDÜRLÜĞÜ
	Faaliyet 2.13.2	Uluslararası Eskişehir şiiir buluşması yapılması	BASIN YAYIN VE HALKLA İLİŞKİLER MÜDÜRLÜĞÜ
	Faaliyet 2.13.3	Okumayı seviyorum projesi kapsamında kitap dağıtılması	BASIN YAYIN VE HALKLA İLİŞKİLER MÜDÜRLÜĞÜ
Hedef 2.14	<b>Belediyemizin tanıtım ve bilgilendirme çalışmalarını güçlendirecek etkinlikler düzenlenmesi, çeşitli yayınların hazırlanması</b>		
	Faaliyet 2.14.1	Proje tanıtım günleri düzenlenmesi	BASIN YAYIN VE HALKLA İLİŞKİLER MÜDÜRLÜĞÜ
	Faaliyet 2.14.2	Uluslararası fotoğraf yarışması düzenlenmesi	BASIN YAYIN VE HALKLA İLİŞKİLER MÜDÜRLÜĞÜ



<b>Kardeş şehirlerle ortak etkinlikler düzenlemek veya var olan etkinliklere katılım sağlamak</b>			
Faaliyet 2.15.1	Türkiye'deki kardeş şehirlerle ortak etkinlikler düzenlemek veya var olan etkinliklere katılımı	DIŞ İLİŞKİLER MÜDÜRLÜĞÜ	
Faaliyet 2.15.2	Yurt dışındaki Kardeş şehirlerle ortak etkinlikler düzenlemek veya var olan etkinliklere katılımı	DIŞ İLİŞKİLER MÜDÜRLÜĞÜ	
<b>Dünya Sağlık Örgütü VII. Faz üyeliği ile tüm kentte çalışmalar yapmak. Tepebaşı Bölgesi'nin 'Sağlıklı Kent' kriterlerini Dünya Sağlık Örgütü'ne göre sağlamak ve bu çalışmaları Türkiye Sağlık Kentler Birliği ile koordineli yürütmek</b>			
Faaliyet 2.16.1	Dünya Sağlık Örgütü yıllık toplantılarına katılımı	DIŞ İLİŞKİLER MÜDÜRLÜĞÜ	
Faaliyet 2.16.2	Türkiye Sağlık Kentler Birliği toplantılarına katılımı	DIŞ İLİŞKİLER MÜDÜRLÜĞÜ	
Faaliyet 2.16.3	Konseylere ve meclislerin düzenli toplantılar yapması	DIŞ İLİŞKİLER MÜDÜRLÜĞÜ	
Faaliyet 2.16.4	Konseylere ve meclislerin etkinlik ve proje düzenlemesi	DIŞ İLİŞKİLER MÜDÜRLÜĞÜ	
<b>Eskişehir'de yaşayan insanların sosyal girişimcilik kültürünü geliştirmek ve farkındalıklarının artırılmasını sağlamak</b>			
<b>Hedef 2.17</b>			
Faaliyet 2.17.1	Sosyal girişimcilik konusunda eğitimler düzenlenmesi	DIŞ İLİŞKİLER MÜDÜRLÜĞÜ	
Faaliyet 2.17.2	Girişimcilere mentorluk hizmeti verilmesi	DIŞ İLİŞKİLER MÜDÜRLÜĞÜ	
<b>Kadınlar, çocuklar ve gençler ön planda olmak üzere halkın her kesimine kültürel-sosyal-ekonomik avantajlar sunacak çalışmalar yaparak, istihdamın desteklenmesine yönelik mesleki eğitimler vererek sosyal dengeli çalışmaları sağlamak</b>			
<b>Hedef 2.18</b>			
Faaliyet 2.18.1	Meslek edindirme ve hobi kurslarına katılımı hedeflenen kişi sayısı	SOSYAL YARDIM İŞLERİ MÜDÜRLÜĞÜ	
Faaliyet 2.18.2	Okuma yazma kursuna katılımı hedeflenen kişi sayısı	SOSYAL YARDIM İŞLERİ MÜDÜRLÜĞÜ	
Faaliyet 2.18.3	Belde evlerinde vatandaşlara yönelik etkinlikler düzenlenmesi	SOSYAL YARDIM İŞLERİ MÜDÜRLÜĞÜ	
Faaliyet 2.18.4	Anneler günü ve dünya kadınlar günü etkinlikleri düzenlenmesi	SOSYAL YARDIM İŞLERİ MÜDÜRLÜĞÜ	
Faaliyet 2.18.5	Kursiyerlerin yaptıkları ürünlerin sergilenmelerinin sağlanması	SOSYAL YARDIM İŞLERİ MÜDÜRLÜĞÜ	
Faaliyet 2.18.6	Beldeevleri yaz okulu uygulamalarına katılımı hedeflenen kişi sayısı	SOSYAL YARDIM İŞLERİ MÜDÜRLÜĞÜ	
Faaliyet 2.18.7	Beldeevleri çocuk sanat ve spor kurslarına katılımı hedeflenen kişi sayısı	SOSYAL YARDIM İŞLERİ MÜDÜRLÜĞÜ	
Faaliyet 2.18.8	Kültür gezileri düzenlemek	SOSYAL YARDIM İŞLERİ MÜDÜRLÜĞÜ	
Faaliyet 2.18.9	Resmi bayramlarda düzenlenecek etkinlik sayısı	SOSYAL YARDIM İŞLERİ MÜDÜRLÜĞÜ	

<b>Eskişehir’de yaşayan gençleri geleceğe hazırlamak</b>			
<b>Hedef 2.19</b>		Gençlerin aktif vatandaş olmalarını sağlayacak, gençlerin sorunlarının tartışıldığı ve çözüm önerilerinin sunulduğu yerel, ulusal veya uluslararası gençlik politikaları zirvesi yapmak	DIŞ İLİŞKİLER MÜDÜRLÜĞÜ
	Faaliyet 2.19.1		DIŞ İLİŞKİLER MÜDÜRLÜĞÜ
	Faaliyet 2.19.2	Gençlerin sportif faaliyetlere katılımını sağlamak	DIŞ İLİŞKİLER MÜDÜRLÜĞÜ
	Faaliyet 2.19.3	Sivil toplum, ulusal ve uluslararası kurum ve kuruluşlarla gençlerin ilişkilerini koordine edecek toplantılar düzenlemek	DIŞ İLİŞKİLER MÜDÜRLÜĞÜ
	Faaliyet 2.19.4	Genç sağlığı ve madde bağımlılığı konularında eğitimler ve danışmanlık hizmeti vermek	DIŞ İLİŞKİLER MÜDÜRLÜĞÜ
	<b>Sürdürülebilir ulaşım sistemleri kurmak, işletmek, yaygınlaştırıcı faaliyetlerde bulunmak</b>		
<b>Hedef 3.1</b>			BİLGİ İŞLEM MÜDÜRLÜĞÜ
	Faaliyet 3.1.1	Paylaşımlı bisiklet sistemi-ESPEDAL	BİLGİ İŞLEM MÜDÜRLÜĞÜ
	Faaliyet 3.1.2	Paylaşımlı scooter sistemi-ESCOOTER	BİLGİ İŞLEM MÜDÜRLÜĞÜ
<b>Hedef 3.2</b>	<b>E-Spor faaliyetleri için uygun koşulları hazırlamak</b>		
	Faaliyet 3.2.1	Teknolojik alt yapı oluşturulması ve takım kurulması	BİLGİ İŞLEM MÜDÜRLÜĞÜ
	Faaliyet 3.2.2	Belediyemize ticari katkı sağlayacak gelir artırıcı çalışmaların yapılması	BİLGİ İŞLEM MÜDÜRLÜĞÜ
<b>Hedef 3.3</b>	<b>Müdürlüğümüz bünyesinde kullanılmak üzere satın alınacak araçların ve ekipmanların titizlikle kullanılarak kullanım ömürlerini arttırmak ve bakım maliyetlerinin azaltmak</b>		
	Faaliyet 3.3.1	Personele eğitim verilmesi	TEMİZLİK İŞLERİ MÜDÜRLÜĞÜ
	Faaliyet 3.3.2	Bakım ve onarım için atölye kurulması	TEMİZLİK İŞLERİ MÜDÜRLÜĞÜ
<b>Hedef 3.4</b>	<b>Parklarda sulama ve aydınlatma elemanlarını tasarruflu hale getirmek</b>		
	Faaliyet 3.4.1	Yeni yapılan ve/veya modernize edilen parklarda su tasarrufu sağlamak için otomatik sulama sistemi yapmak (adet)	PARK VE BAHÇELER MÜDÜRLÜĞÜ
	Faaliyet 3.4.2	Yeni yapılan ve/veya modernize edilen parklarda elektrik tasarrufu sağlamak için ledli, güneş panelli vb. aydınlatma elemanları kullanmak (adet)	PARK VE BAHÇELER MÜDÜRLÜĞÜ
<b>Hedef 3.5</b>	<b>Ulusal ve uluslararası projeler gerçekleştirilmek</b>		
	Faaliyet 3.5.1	Ulusal projelere başvurmak veya paydaş olunması	DIŞ İLİŞKİLER MÜDÜRLÜĞÜ
	Faaliyet 3.5.2	Uluslararası projelere başvurmak veya paydaş olunması	DIŞ İLİŞKİLER MÜDÜRLÜĞÜ

<b>Enerjinin etkin kullanımı ve yenilenebilir enerji kaynaklarının kullanımını yaygınlaştırıcı uygulamalar yapmak</b>			
<b>Hedef 3.6</b>	Faaliyet 3.6.1	Enerji komisyonunca yapılan koordinasyon toplantılarının düzenlenmesi (adet)	ÇEVRE KORUMA VE KONTROL MÜDÜRLÜĞÜ
	Faaliyet 3.6.2	Enerji yönetimi hakkında eğitim ve bilinçlendirme çalışmaları yapılması (adet)	ÇEVRE KORUMA VE KONTROL MÜDÜRLÜĞÜ
	Faaliyet 3.6.3	İklim değişikliği eylem planının hazırlanması (%)	ÇEVRE KORUMA VE KONTROL MÜDÜRLÜĞÜ
<b>Gelişen teknoloji enstrümanları ile (Yapay Zeka-Büyük Veri-Bulut Sistemi vb.) birimlere sürdürülebilir, erişilebilir, verimli ve daha etkin çalışma platformları hazırlamak</b>			
<b>Hedef 4.1</b>	Faaliyet 4.1.1	Birimler için işlerini kolaylaştıracak iç yazılımların oluşturulması (Müdürlük)	BİLGİ İŞLEM MÜDÜRLÜĞÜ
	Faaliyet 4.1.2	Birim çalışmalarının ölçülebilir ve fayda-maliyet analizi yapılabilir bir platformda(haritalı)toplanması	BİLGİ İŞLEM MÜDÜRLÜĞÜ
	Faaliyet 4.1.3	Analizlerin hazırlanabildiği karar-destek sisteminin sorunsuz işletilmesi	BİLGİ İŞLEM MÜDÜRLÜĞÜ
	Faaliyet 4.1.4	Yapay Zeka (Ai) Asistanı ile Karar-Destek sistemlerinin ilişkilendirilmesi	BİLGİ İŞLEM MÜDÜRLÜĞÜ
<b>Hedef 4.2</b>	<b>Kurucusu olduğumuz ve sekreteryasını yürüttüğümüz Kent bilişim kurulu'nu 'Ortak Akıllı Kent' Platformuna dönüştürmek</b>		
	Faaliyet 4.2.1	Bilişim eylem planı çerçevesinde toplantı planlanması	BİLGİ İŞLEM MÜDÜRLÜĞÜ
	Faaliyet 4.2.2	Akıllı kent ve dijitalleşmeye yönelik kongre, seminer veya çalıştay gerçekleştirilmesi	BİLGİ İŞLEM MÜDÜRLÜĞÜ
<b>Hedef 4.3</b>	<b>İşyeri bilgilerinin dijital ortama aktarılmasını sağlamak</b>		
	Faaliyet 4.3.1	İşyerleri için coğrafi bilgi sistemlerinin oluşturularak geliştirilmesi ve iş akışına uyarlanması	BİLGİ İŞLEM MÜDÜRLÜĞÜ
<b>Hedef 4.4</b>	<b>Envanterleri güncellemek ve sürdürülebilir hale getirmek</b>		
	Faaliyet 4.4.1	Planlama envanterinin taranması ve sisteme atılması	İMAR VE ŞEHİRCİLİK MÜDÜRLÜĞÜ
	Faaliyet 4.4.2	Harita, çap ve akos envanterinin taranması ve sisteme atılması	İMAR VE ŞEHİRCİLİK MÜDÜRLÜĞÜ
	Faaliyet 4.4.3	Ruhsat-iskan envanterinin taranması ve sisteme atılması	İMAR VE ŞEHİRCİLİK MÜDÜRLÜĞÜ
<b>Hedef 4.5</b>	<b>Online İletişim kanallarıyla vatandaş talepleri gözetilerek yeni hizmet ve uygulamalar geliştirmek, süreç iyileştirmeleri yapmak</b>		

	Faaliyet 4.5.1	Dinliyoruz Tepebaşı projesinin uygulamaya alınması	STRATEJİ GELİŞTİRME MÜDÜRLÜĞÜ
	Faaliyet 4.5.2	Web sitemiz üzerinden online anketler düzenlenmesi	STRATEJİ GELİŞTİRME MÜDÜRLÜĞÜ
	Faaliyet 4.5.3	Online hizmet rehberi hazırlanması	STRATEJİ GELİŞTİRME MÜDÜRLÜĞÜ
<b>Hedef 5.1</b>	<b>Kırsaldaki üretici kooperatiflerini güçlendirmek</b>		
	Faaliyet 5.1.1	Kooperatifleri pazarlama konusunda güçlendirecek eğitim, toplantı ve tanıtımlar düzenlenmesi (adet)	KIRSAL HİZMETLER MÜDÜRLÜĞÜ
<b>Hedef 5.2</b>	<b>Gelişen teknoloji enstrümanları ile (Yapay Zeka-Büyük Veri-Bulut Sistemi vb.) birimlere sürdürülebilir, erişilebilir, verimli ve daha etkin çalışma platformları hazırlamak</b>		
	Faaliyet 5.2.1	Yazlık sinemalar gerçekleştirilmesi	MUHTARLIK İŞLERİ MÜDÜRLÜĞÜ
	Faaliyet 5.2.2	Konserler yapılması	MUHTARLIK İŞLERİ MÜDÜRLÜĞÜ
	Faaliyet 5.2.3	Çocuklara yönelik masal okuma, canlandırma ve seramik atölyeleri yapılması	MUHTARLIK İŞLERİ MÜDÜRLÜĞÜ
<b>Hedef 5.3</b>	<b>Kırsal kalkınmaya yönelik analizler yapmak</b>		
	Faaliyet 5.3.1	Fiziki analizlerin yapılması	İMAR VE ŞEHİRCİLİK MÜDÜRLÜĞÜ
	Faaliyet 5.3.2	Yerleşim alanlarına ilişkin analizlerin yapılması	İMAR VE ŞEHİRCİLİK MÜDÜRLÜĞÜ
	Faaliyet 5.3.3	Sosyo-demografik analizlerin yapılması	İMAR VE ŞEHİRCİLİK MÜDÜRLÜĞÜ
<b>Hedef 5.4</b>	<b>Yerel üretici pazarları oluşturmak</b>		
	Faaliyet 5.4.1	Yerel üreticilerin tespit edilmesine yönelik anket, toplantı ve eğitim düzenlenmesi (sayı)	KIRSAL HİZMETLER MÜDÜRLÜĞÜ
	Faaliyet 5.4.2	Üretici pazar yerlerinin tespit edilmesi ve oluşturulması (sayı)	KIRSAL HİZMETLER MÜDÜRLÜĞÜ
<b>Hedef 5.5</b>	<b>Tepebaşı Tarımsal Uygulama Çiftliğini kurmak</b>		
	Faaliyet 5.5.1	Eğitim çiftliğinin kurulması (Yüzde)	KIRSAL HİZMETLER MÜDÜRLÜĞÜ
	Faaliyet 5.5.2	Çiftlikte verilecek eğitim modülünün geliştirilmesi (Yüzde)	KIRSAL HİZMETLER MÜDÜRLÜĞÜ
<b>Hedef 5.6</b>	<b>Kırsalda yaşayan kadınları sosyal ve ekonomik alanda güçlendirmek</b>		
	Faaliyet 5.6.1	Kırsalda yaşayan kadınlara yönelik eğitimlerin düzenlenmesi (sayısı)	KIRSAL HİZMETLER MÜDÜRLÜĞÜ
	Faaliyet 5.6.2	Kadınların ürünlerini satabilecekleri satış noktalarının kurulması (sayısı)	KIRSAL HİZMETLER MÜDÜRLÜĞÜ











TEPEBAŐI BELEDİYESİ  
2021 YILI  
PERFORMANS  
PROGRAMI



dfahmetatac | tepebasibeltir

TEPEBAŐI BELEDİYESİ

