

Stratejik Plan - Evrak Takip Fihristi

	Basıldı	Hazırlandı
<input checked="" type="checkbox"/> Kapak Sayfası	<input type="checkbox"/>	<input type="checkbox"/>
<input checked="" type="checkbox"/> Fihrist	<input type="checkbox"/>	<input type="checkbox"/>
<input checked="" type="checkbox"/> Önsöz	<input type="checkbox"/>	<input type="checkbox"/>
<input checked="" type="checkbox"/> Sunuş	<input type="checkbox"/>	<input type="checkbox"/>
<input checked="" type="checkbox"/> Stratejik Planlama Ekibi	<input type="checkbox"/>	<input type="checkbox"/>
<input checked="" type="checkbox"/> Misyon	<input type="checkbox"/>	<input type="checkbox"/>
<input checked="" type="checkbox"/> Vizyon	<input type="checkbox"/>	<input type="checkbox"/>
<input checked="" type="checkbox"/> İlkeler	<input type="checkbox"/>	<input type="checkbox"/>
I - GENEL BİLGİLER		
<input checked="" type="checkbox"/> Şehir Tarihi ve Coğrafi Durum	<input type="checkbox"/>	<input type="checkbox"/>
<input checked="" type="checkbox"/> Yasal Dayanaklar	<input type="checkbox"/>	<input type="checkbox"/>
<input checked="" type="checkbox"/> Stratejik Planlama Takvimi	<input type="checkbox"/>	<input type="checkbox"/>
<input checked="" type="checkbox"/> Teşkilat Yapısı	<input type="checkbox"/>	<input type="checkbox"/>
<input checked="" type="checkbox"/> Yetki, Görev ve Sorumluluklar	<input type="checkbox"/>	<input type="checkbox"/>
<input checked="" type="checkbox"/> Proje Ekibinin Ve Çalışanların Eğitilmesi	<input type="checkbox"/>	<input type="checkbox"/>
II - DURUM ANALİZİ		
İç Çevre Analizi		
<input checked="" type="checkbox"/> Çalışan Anketleri	<input type="checkbox"/>	<input type="checkbox"/>
<input checked="" type="checkbox"/> Görüşme ve Mülakatlar	<input type="checkbox"/>	<input type="checkbox"/>
<input checked="" type="checkbox"/> Grup Çalışmaları	<input type="checkbox"/>	<input type="checkbox"/>
<input checked="" type="checkbox"/> İnsan Kaynakları Yapısı	<input type="checkbox"/>	<input type="checkbox"/>
<input checked="" type="checkbox"/> Fiziksel Yapı	<input type="checkbox"/>	<input type="checkbox"/>
<input checked="" type="checkbox"/> Mali Yapı Analizi (Genel)	<input type="checkbox"/>	<input type="checkbox"/>
<input checked="" type="checkbox"/> Teknolojik Altyapı	<input type="checkbox"/>	<input type="checkbox"/>
Dış Çevre Analizi		
<input checked="" type="checkbox"/> Halk Anketleri	<input type="checkbox"/>	<input type="checkbox"/>
<input checked="" type="checkbox"/> İkincil Verilerin Analizi	<input type="checkbox"/>	<input type="checkbox"/>
III - PAYDAŞ ANALİZİ		
<input checked="" type="checkbox"/> Paydaşların Belirlenmesi ve Önceliklendirilmesi	<input type="checkbox"/>	<input type="checkbox"/>
<input checked="" type="checkbox"/> Diğer Kurum Anketleri	<input type="checkbox"/>	<input type="checkbox"/>
IV - GZFT ANALİZİ		
<input checked="" type="checkbox"/> Güçlü Yönler	<input type="checkbox"/>	<input type="checkbox"/>
<input checked="" type="checkbox"/> Zayıf Yönler	<input type="checkbox"/>	<input type="checkbox"/>
<input checked="" type="checkbox"/> Fırsatlar	<input type="checkbox"/>	<input type="checkbox"/>
<input checked="" type="checkbox"/> Tehditler	<input type="checkbox"/>	<input type="checkbox"/>
V - STRATEJİK AMAÇLAR VE HEDEFLER		
<input checked="" type="checkbox"/> Stratejik Amaçlar	<input type="checkbox"/>	<input type="checkbox"/>
<input checked="" type="checkbox"/> Stratejik Hedefler	<input type="checkbox"/>	<input type="checkbox"/>
<input checked="" type="checkbox"/> Faaliyetler ve Projeler	<input type="checkbox"/>	<input type="checkbox"/>
<input checked="" type="checkbox"/> Mali Kaynak İhtiyacı Tablosu	<input type="checkbox"/>	<input type="checkbox"/>
<input checked="" type="checkbox"/> Fiziki Kaynak İhtiyacı Tablosu	<input type="checkbox"/>	<input type="checkbox"/>
VI - DEĞERLENDİRMELER		
<input checked="" type="checkbox"/> Sürdürülebilir Gelişme	<input type="checkbox"/>	<input type="checkbox"/>
<input checked="" type="checkbox"/> Paydaş Memnuniyeti	<input type="checkbox"/>	<input type="checkbox"/>
<input checked="" type="checkbox"/> Gelecek Öngörülleri	<input type="checkbox"/>	<input type="checkbox"/>

T.C.
SAKARYA İLİ
ERENLER BELEDİYESİ

**2009 - 2013
Stratejik Planı**



ÖNSÖZ

1963 yılının Nisan ayında Erenler belediye olmuştur. Bu tarihten itibaren göreve gelen bütün arkadaşlarımız gibi bizde halkımızın güven ve teveccühüne layık olmak adına hazırladığımız projeleri hayata geçirmek için azami gayret gösteriyoruz.

Teknolojinin, haberleşme ve iletişimin çok yüksek seviyede olduğu son yıllarda dünyanın herhangi bir yerinde olan değişiklikler, yenilikler kısa bir süre sonra bir çok insan tarafından da biliniyor. İnsanlar kendi yaşam alanlarında da haklı olarak hayatı sevdiren ve kolaylaştıran bu değişikliklerin idarecileri tarafından hayata geçirilmesini umuyor ve bekliyor.

Bu beklentilere cevap vermek mali imkanlar yanında bilgi, beceri, ve gayret gerektirir. Kamuoyunun bu talepleri Stratejik Plan yapmanın, performans esaslı yönetim, denetim ve bütçelemenin önemini bir kez daha artırmıştır. Bu gerçekler göz önüne alınarak gelişmiş ülkelerde olduğu gibi ülkemizde de Kamu Mali Yönetimi alanında yasal düzenlemeler yapılmış genel yönetim kapsamındaki bütün kamu idareleri için Stratejik Plan ve Performans Programı yapma zorunluluğu getirilmiştir.

Erenler Belediyesi olarak halkımızın ihtiyaçlarını gidermek için projeler oluşturduk, uygulamaya koyduk. Ağaçlandırma çalışmalarımız ve yaptığımız parklarla çevreye olan saygımızı ve duyarlılığımızı gösterdik. Onlarca yeni yollar, sokaklar açtık. Varolanları tüm altyapısı ile yeniledik. Yaşlılarımıza, kimsesizlerimize kol kanat gerdik. Okullarımızın çevre düzenlemelerini yaptık. Mirasımıza sahip çıkmak adına camilerimizin restorasyon ve çevre düzenlemelerini yaptık. Gençlerimiz için spor merkezleri, hanımlarımız için beceri kursları açtık.

Hülasa olarak göreve geldiğimiz günden beri belediyemiz sınırları içinde elzem olan iyileştirmeleri gücümüz nispetinde yaptık ve yapmaya devam ediyoruz. Stratejik Plan gelişme vizyonu çerçevesinde önümüzdeki beş yılı planladık. Amaç ve Hedeflerimizi belirledik. Stratejik Plan dahilinde hazırladığımız Proje ve faaliyetlerimiz halkımızın memnuniyetini artırıp belediyemizin üretim ve hizmet anlayışını iyileştirecektir.

Stratejik Planımıza katkıda bulunan halkımıza ve çalışma arkadaşlarıma teşekkür ediyorum.

ERENLER BELEDİYE BAŞKANI
Cavit ÖZTÜRK

SUNUŞ

Erenler Belediyesi olarak halkımıza hizmet gayesiyle hazırladığımız projelerimizle çalışmalarımıza devam ediyoruz.

Ülkemizde pozitif yönde hızlı bir deęişim ve dönüşüm yaşanmakta; bu deęişimle Belediye olarak bizde toplumun ortak ihtiyaçlarını karşılamak, sorunlarını çözmek, toplumun her kesimini memnun etmek isteyen bir anlayışla modern kentleşmeye önem verip insanlarımızın sosyal ve kültürel ihtiyaçların karşılanmasına yönelik hizmetimize devam etmekteyiz.

Kamu yönetiminin yapısında yeni bakış açılarının ortaya çıktığı bu günlerde Yerel Yönetimlerin yetki ve sorumlulukları artmıştır. Kamu Mali Yönetim ve Kontrol Kanunu, Belediye çalışma alanlarında önemli deęişiklikler getirmiştir. Bu reformlar çerçevesinde bizler sınırlı kaynaklarla projelerimizi ve hedeflerimizi gerçekleştirmeye çalışarak ilçemizi her yönden geleceğe hazırlıyoruz. Belediye olarak hedeflerimize hangi yollarla ulaşabileceğimizi tespit ederek bu hedefler doğrultusunda stratejimizi belirledik.

Gelecekte yapacağımız çalışmaların daha etkin, verimli ve kaliteli olmasının bugünün kararlarına baęlı olduęu bilinciyle Erenler gibi güzel ilçemizin sorunlarının çözümünün bugünden yapılacak bir planlamayla mümkün olacağı bir gerçektir. Modern, cazip ve refah düzeyi yüksek bir Erenleri yarınlara taşımak kararlılığı ve bilinci ile tüm stratejik plan ekibi olarak ilçe halkımızın güvenine layık olmaya gayret etmekteyiz.

Daha verimli ve etkin projelerle ilçemizin modern ve çağdaş seviyeye ulaşması amacıyla tüm çalışma arkadaşlarımıza ve halkımıza faydalı olacağını düşündüğümüz bu stratejik planın hazırlanmasında başta belediye başkanımız Sayın Cavit ÖZTÜRK'e ve katkıda bulunan herkese teşekkürlerimizi sunarız.

Stratejik Planlama Ekibi

STRATEJİK PLANLAMA EKİBİ

Adı Soyadı	Ünvanı	Görevi	Bağlı Olduğu Müdürlük	Telefon e-mail
Cavit ÖZTÜRK	Belediye Başkanı	Başkan	Erenler Belediyesi	
Nuğman ŞAHİN	İktisat Müdürü	Üye	Yazı İşleri Müdürlüğü	
Özkan GÖĞERCİN	Yazı İşleri Müdürü	Üye	Yazı İşleri Müdürlüğü	
Remzi ÖZMEN	Tahsildar	Üye	Temizlik İşleri Müdürlüğü	
Yakup YILMAZ	İmar ve Şehircilik Müd. V.	Üye	Fen İşleri Müdürlüğü	
Ali VATANSEVER	Zabıta Komiseri	Üye	Zabıta Müdürlüğü	
Metin TINAZ	Mali Hizmetler Müdürü	Üye	Mali Hizmetler Müdürlüğü	
Lütfü YUMURTA	İşletme ve İştirakler Müdür V.	Üye	Mali Hizmetler Müdürlüğü	
Y. Kenan ODABAŞOĞLU	Hes.İşl.Müd. Yrdc.	Üye	Mali Hizmetler Müdürlüğü	
Gürkan YILMAZ	Veteriner Hekim	Üye	Sağlık Hizmetleri Müdürlüğü	

MİSYONUMUZ

Modern belediyeçilik anlayışıyla, üretim ve hizmeti bir öncekinden daha iyi olmak kaydıyla etkili, verimli ve ölçülebilir yaparak kamu kaynağını planlı bir şekilde birey ve toplum için kullanmaktır.

VİZYONUMUZ

Üretim gücü ve hizmet kalitesi yüksek bir dünya kenti olmak.

İLKELERİMİZ

- Gereken zaman ve mekanda hizmet etmek
- Kaynakları insan ve çevre öncelikli kullanmak
- Üretim ve hizmeti etkili, verimli ve ölçülebilir yapmak
- Modern, katılımcı ve şeffaf bir anlayışla yönetmek

ŞEHİR TARİHİ VE COĞRAFI DURUM

14 Mart 1921 tarihinde Adapazarı Yunanlılar tarafından işgal edildiğinde Erenler Köyü halkı yöreyi terk ederek, Sakarya Nehri Köprüsünden geçip Hendek istikametine gitmiş, bu günkü Kargalı Hanbaba mevkiinde konaklamışlardır.

Kazım Kaptan ve Halit Molla komutasındaki Milis güçleri karşısında tutunamayan Yunanlılar 21/06/1921 tarihinde Erenler Köyünü terk ederken evleri yağmalamışlar ve ateşe vermişlerdir.

İzmit'e bağlı olan yöre 1954 yılında Adapazarı'nın merkez olduğu Sakarya ili olmuştur. Ulaştırma, sanayi ve eğitim-öğretim alanındaki gelişmeler neticesinde hızla büyüyen Erenler 1963 yılının Nisan ayında Belediye olmuştur. Bugün Adapazarı Büyükşehir Belediyesi sınırları içinde Stratejik Plan ve Performans Programı yapması gereken belediyelerin listelerine girmiştir.

Tarımsal alanlar yok olsa da sanayi gelişimi önlenemeyen bir hıza ulaşmış, E-80 Karayolunun hizmete açılmasından sonra 1975 yılından itibaren Erenler cazip hale gelmiş şehrin büyümesi bu bölgeye kaymıştır. 1999 yılında meydana gelen depremde büyük yara alan kentte o anki tedirginlikle göçler olsa da bir müddet sonra geriye dönüşler gerçekleşmiştir.

Kentin karayolu ile bağlantıları, sanayinin ağırlık kazanmasını sağlamış yörenin ekonomik canlılığını artırmıştır. Bu vesileyle Erenler'de gelir düzeyi yükselmekte olup, işsizlik alt seviyelere iniş trendi göstermektedir.

Sanayiye oranla toplu konut alanları da, konut kooperatifleri de çoğalmış halkın yaşam standardı yükselmiş, Erenler her geçen gün daha fazla şehir karakteri taşımaya başlamıştır.

Bu iyileşmelerin stratejik plan ve performans esaslı yönetim ve bütçeleme anlayışıyla daha da yükselmesi kaçınılmazdır.

Erenler Coğrafi Durumu



STRATEJİK PLAN YASAL DAYANAKLARI

- 5018 Sayılı Kamu Mali Yönetimi ve Kontrol Kanunu
- 5216 Sayılı Büyükşehir Belediyesi Kanunu
- 5393 Sayılı Belediye Kanunu
- Ayrıca Stratejik Plan hakkında bu kanunlara dayanılarak çıkartılan yönetmelikler

5018 / MADDE 9

Stratejik planlama ve performans esaslı bütçeleme

Kamu idareleri; kalkınma planları, programlar, ilgili mevzuat ve benimsedikleri temel ilkeler çerçevesinde geleceğe ilişkin misyon ve vizyonlarını oluşturmak, stratejik amaçlar ve ölçülebilir hedefler saptamak, performanslarını önceden belirlenmiş olan göstergeler doğrultusunda ölçmek ve bu sürecin izleme ve değerlendirmesini yapmak amacıyla katılımcı yöntemlerle stratejik plan hazırlarlar.

Kamu idareleri, kamu hizmetlerinin istenilen düzeyde ve kalitede sunulabilmesi için bütçeleri ile program ve proje bazında kaynak tahsislerini; stratejik planlarına, yıllık amaç ve hedefleri ile performans göstergelerine dayandırmak zorundadırlar.

Stratejik plan hazırlamakla yükümlü olacak kamu idarelerinin ve stratejik planlama sürecine ilişkin takvimin tespitine, stratejik planların kalkınma planı ve programlarla ilişkilendirilmesine yönelik usul ve esasların belirlenmesine Devlet Planlama Teşkilatı Müsteşarlığı yetkilidir.

Kamu idareleri bütçelerini, stratejik planlarında yer alan misyon, vizyon, stratejik amaç ve hedeflerle uyumlu ve performans esasına dayalı olarak hazırlarlar. Kamu idarelerinin bütçelerinin stratejik planlarda belirlenen performans göstergelerine uygunluğu ve idarelerin bu çerçevede yürütecekleri faaliyetler ile performans esaslı bütçelemeye ilişkin diğer hususları belirlemeye Maliye Bakanlığı yetkilidir.

Maliye Bakanlığı, Devlet Planlama Teşkilatı Müsteşarlığı ve ilgili kamu idaresi tarafından birlikte tespit edilecek olan performans göstergeleri, kuruluşların bütçelerinde yer alır. Performans denetimleri bu göstergeler çerçevesinde gerçekleştirilir.

5216 / MADDE 18

Büyükşehir belediye başkanının görev ve yetkileri

Büyükşehir belediye başkanının görev ve yetkileri şunlardır:

- a) Belediye teşkilatının en üst amiri olarak belediye teşkilâtını sevk ve idare etmek, beldenin ve belediyenin hak ve menfaatlerini korumak.
- b) Belediyeyi stratejik plâna uygun olarak yönetmek, belediye idaresinin kurumsal stratejilerini oluşturmak, bu stratejilere uygun olarak bütçeyi hazırlamak ve uygulamak, belediye faaliyetlerinin ve personelinin performans ölçütlerini belirlemek, izlemek ve değerlendirmek, bunlarla ilgili raporları meclise sunmak.

5393 / MADDE 41

Stratejik plân ve performans programı

Belediye başkanı, mahallî idareler genel seçimlerinden itibaren altı ay içinde; kalkınma plânı ve programı ile varsa bölge plânına uygun olarak stratejik plân ve ilgili olduğu yıl başından önce de yıllık performans programı hazırlayıp belediye meclisine sunar.

Stratejik plân, varsa üniversiteler ve meslek odaları ile konuyla ilgili sivil toplum örgütlerinin görüşleri alınarak hazırlanır ve belediye meclisi tarafından kabul edildikten sonra yürürlüğe girer.

Nüfusu 50.000'in altında olan belediyelerde stratejik plân yapılması zorunlu değildir.

Stratejik plân ve performans programı bütçenin hazırlanmasına esas teşkil eder ve belediye meclisinde bütçeden önce görüşülerek kabul edilir.

STRATEJİK PLANLAMA TAKVİMİ

Yapılacak İşin Adı	Tarih
Stratejik Plan Ekibi oluşturulması	15.09.2008
İş Takviminin oluşturulması	16.09.2008
Misyon, Vizyon ve İlkelerin oluşturulması	17.09.2008
Genel Bilgilerin Toplanması	18.09.2008
Durum Analizlerinin Yapılması	19.09.2008
Paydaş Analizlerinin Yapılması	19.09.2008
SWOT Analizlerinin Yapılması	22.09.2008
Faaliyetlerin Belirlenmesi	24.09.2008
Amaç ve Hedeflerin Belirlenmesi	25.09.2008
Mali ve Fiziki Kaynakların Belirlenmesi	26.09.2008
Genel Değerlendirme Yapılması ve Meclise Sunulması	

Erenler Belediyesi Teşkilat Yapısı

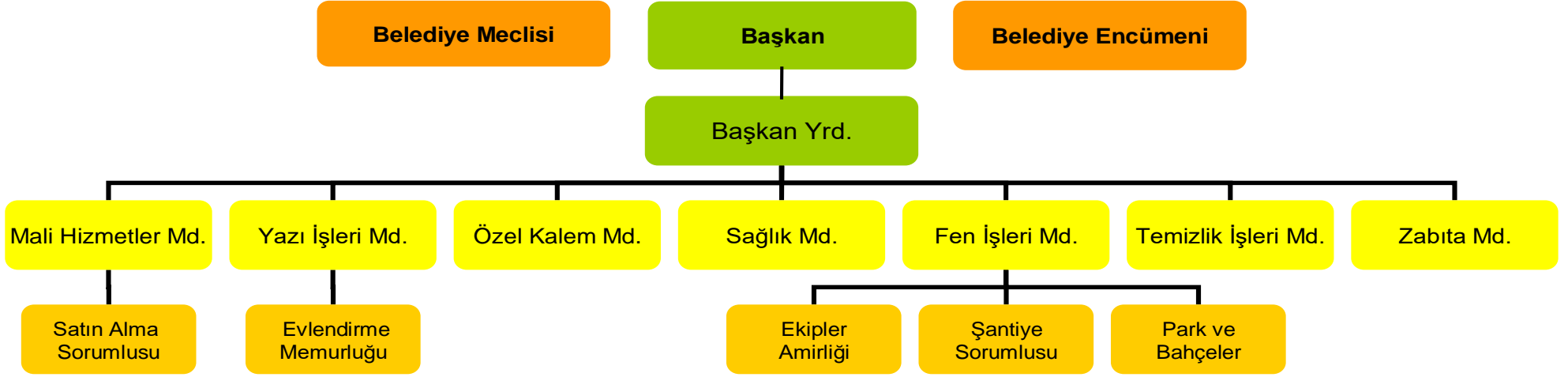

NORM KADRO YAPISI

Belediyemizin norm kadro yapısı 5393 sayılı Belediye Kanununun 49. maddesi çerçevesinde 2006/9809 sayılı "Belediye ve Bağlı Kuruluşları İle Mahalli İdare Birlikleri Norm Kadro İlke ve Standartlarına İlişkin Esaslar" a göre belirlenmiştir.

Yönetici kadroları hizmet gereklerine uygun olarak belirlenmiştir ve fiilen icra edilmeyen yönetici kadroları yoktur.

Belediyemizin yıllık toplam personel giderleri, gerçekleşen en son yıl bütçe gelirlerimizin 213 sayılı Vergi Usul Kanununa göre belirlenecek yeniden değerlendirme katsayısı ile çarpımı sonucu bulunan miktarın yüzde otuzdokuuz civarındadır Bu oran yüzde otuzların altına çekilmeye çalışılmaktadır. Geçici işçilerimiz belirlenen memur toplamının yüzde yirmisini geçmemektedir .

5393 sayılı Kanunda sayılan unvanlar dahilinde belediyemiz ihtiyaç olduğunda sözleşmeli personel çalıştırmakta ve memurlar ve diğer kamu görevlileri eliyle yürütülmesi zorunlu olmayan hizmetleri hizmet satınalma yoluyla karşılamaktadır.

YETKİ GÖREV VE SORUMLULUKLAR

Belediye başkanının görev ve yetkileri

Belediye başkanının görev ve yetkileri şunlardır:

- a) Belediye teşkilâtının en üst amiri olarak belediye teşkilâtını sevk ve idare etmek, belediyenin hak ve menfaatlerini korumak.
- b) Belediyeyi stratejik plâna uygun olarak yönetmek, belediye idaresinin kurumsal stratejilerini oluşturmak, bu stratejilere uygun olarak bütçeyi, belediye faaliyetlerinin ve personelinin performans ölçütlerini hazırlamak ve uygulamak, izlemek ve değerlendirmek, bunlarla ilgili raporları meclise sunmak.
- c) Belediyeyi Devlet dairelerinde ve törenlerde, davacı veya davalı olarak da yargı yerlerinde temsil etmek veya vekil tayin etmek.
- d) Meclise ve encümene başkanlık etmek.
- e) Belediyenin taşınır ve taşınmaz mallarını idare etmek.
- f) Belediyenin gelir ve alacaklarını takip ve tahsil etmek.
- g) Yetkili organların kararını almak şartıyla sözleşme yapmak.
- h) Meclis ve encümen kararlarını uygulamak.
- i) Bütçeyi uygulamak, bütçede meclis ve encümenin yetkisi dışındaki aktarmalara onay vermek.
- j) Belediye personelini atamak.
- k) Belediye ve bağlı kuruluşları ile işletmelerini denetlemek.
- l) Şartsız bağışları kabul etmek.
- m) Belde halkının huzur, esenlik, sağlık ve mutluluğu için gereken önlemleri almak.
- n) Bütçede yoksul ve muhtaçlar için ayrılan ödeneği kullanmak, özürülere yönelik hizmetleri yürütmek ve özürülüler merkezini oluşturmak.
- o) Temsil ve ağırlama giderleri için ayrılan ödeneği kullanmak.
- p) Kanunlarla belediyeye verilen ve belediye meclisi veya belediye encümeni kararını gerektirmeyen görevleri yapmak ve yetkileri kullanmak.

YETKİ GÖREV VE SORUMLULUKLAR

Fen İşleri Müdürlüğü

- Tüm alt yapı tesislerinin yapılmasında koordinasyonu sağlamak
- Meydanlar açmak
- Sosyal ve kültürel faaliyetler için binalar yapmak
- Sağlık binaları yapmak
- Ticari faaliyetler için binalar yapmak
- Hizmet binaları yapmak
- Kötü hava koşullarında kar, buz gibi konularda mücadele ederek, halkın ulaşımını kolaylaştırmak
- İhalelerin hazırlanmasını, kontrollerini ve kabullerini yapmak
- Park alanları açmak
- Bahçeler, mesire alanları açmak
- Dinlenme ve mesire alanları açmak
- Oyun alanları açmak
- Yeşil alanların tanzim çalışmalarını yapmak
- Belediye ihtiyacı araçların tespiti ile alımlarını gerçekleştirmek
- İş makinelerini çalıştırmak
- Ekonomik ömrünü dolduran araçların hurdaya ayrılması ve kayıt silme işlemlerini yapmak
- Her türlü yol,park, bahçe, alt ve üst yapı imalat malzemelerini almak, depolamak, kullanmak, sarf işlemlerini yerine getirmek
- Atölye işlerini yürütmek
- Şantiye işlerini yürütmek
- Yıkım yapmak ve yaptırmak
- Yıllık bütçesini ve yatırım planlarını hazırlamak
- Sorumluluk sahasında her türlü Bayındırlık faaliyetlerini denetlemek
- İç hizmet eğitimi ve kurslar kanalı ile personeli eğitmek

YETKİ GÖREV VE SORUMLULUKLAR

Mali İşler Müdürlüğü

- Belediye hesaplarının, Belediyenin gelir, gider ve varlıkları ile mali sonuç doğuran ve öz kaynağın artmasına veya azalmasına neden olan her türlü işlemlerle garantilerin ve yükümlülüklerin belirlenmiş bir düzen içinde hesaplara kaydedilerek, yönetim ve denetim yetkileriyle kamuoyuna gerekli bilgilerin sağlanması amacıyla tutulmasını yapmak.
- Belediye bütçesini hazırlamak, izleyen iki yılın bütçe tahminlerini yapmak, bütçe kayıtlarını tutmak
- Bütçe ilke ve esasları çerçevesinde ayrıntılı harcama programı ve hizmet gereksinimleri dikkate alınarak ödeneğin ilgili birimlere gönderilmesini sağlamak
- Bütçe kayıtlarını tutmak, bütçe uygulama sonuçlarına ilişkin verileri toplamak, değerlendirmek ve bütçe kesin hesabı ile mali istatistikleri hazırlamak
- İlgili mevzuatı çerçevesinde idare gelirlerini tahakkuk ettirmek, gelir ve alacaklarının takip ve tahsil işlemlerini yürütmek
- Belediyenin muhasebe hizmetlerini yürütmek
- Belediye mülkiyetinde veya kullanımda bulunan taşınır ve taşınmazlara ilişkin icmal cetvellerini düzenlemek
- Belediye yatırım programının hazırlanmasını koordine etmek, uygulama sonuçlarını izlemek ve yıllık yatırım değerlendirme raporunu hazırlamak
- Belediyenin diğer idareler nezdinde takibi gereken mali iş ve işlemlerini yürütmek ve sonuçlandırmak
- Mali kanunlarla ilgili diğer mevzuatın uygulanması konusunda üst yöneticiye ve harcama yetkililerine gerekli bilgileri sağlamak ve danışmanlık yapmak
- Ön mali kontrol faaliyetini yürütmek
- Belediyenin tamamını ilgilendiren alım, satım, yapım, kiralama, kiraya verme, bakım onarım ve benzeri mali işlemlere destek hizmeti sağlamak
- Gelirlerin tahsili, giderlerin hak sahiplerine ödenmesi, para ve parayla ifade edilebilen değerler ile emanetlerin alınması, saklanması, ilgililere verilmesi, gönderilmesi ve diğer tüm mali işlemlerin kayıtlarının yapılması ve raporlanmasını yapmak
- Muhasebe kayıtlarının usulüne uygun, saydam, erişilebilir şekilde tutulmasını sağlamak
- Mali işlemlere ilişkin defter, kayıt ve belgeleri muhafaza etmek ve denetime hazır bulundurmak
- Mali konularda üst yönetici tarafından verilen diğer görevleri yapmak

YETKİ GÖREV VE SORUMLULUKLAR

Özel Kalem Müdürlüğü

- Başkanın telefon, ziyaretçi ve randevu trafiğinin düzenlenmesi, Başkan adına yapılan toplantıların tertip edilmesi,
- Belediye hizmetlerinin açılış törenlerinin Başkan adına düzenlenmesi,
- Başkan'ın yurtiçi ve yurtdışında katılacağı toplantılarda ve organizasyonlarda gerekli tedbirleri alarak Başkan'ın katılımının sağlanması ve bunlara bağlı hizmetlerin yerine getirilmesi, yurtiçi ve yurtdışı seyahatlerinde iletişim ve gidiş - geliş ile ilgili hizmetlerin yerine getirilmesi,
- Gerektiğinde belediye içerisindeki bütün birimlerle her türlü irtibatın sağlanması,
- Resmi kurum ve kuruluşlarla olan yazışma ve diğer irtibatların başkanlık adına yapılması veya Başkan'ın yurtiçi ve yurtdışından gelen misafirleri için her türlü karşılama, ağırlama ve uğurlama hizmetlerinin Başkan adına yerine getirilmesi ve bu konuda gerekli organizasyonun yapılması müdürlüğün görevleri arasındadır.
- Özel Kalem Müdürü gelen davetiyeleri Başkana sunar,
- Şehirde cereyan eden resmi protokol faaliyetlerinin bildirir, gerekli olanlara Başkan'ın veya yerine vekilinin iştirakini sağlar,
- İhale edilen projelerin başlaması sırasında temel atma töreni programlayarak uygulanmasını sağlar,
- Şehre gelen devlet görevlilerine (diğer belediye Başkanlarına, Bakanlara) istek halinde makam aracı temin eder,
- Temsil ağırlama giderlerini yürütür.

YETKİ GÖREV VE SORUMLULUKLAR

Sağlık Müdürlüğü

- Amirlerince; Kanun, Tüzük, Yönetmelik, Genel Emirler ve diğer mevzuatlara uygun olarak verilecek her türlü görevleri zamanında ve eksiksiz olarak yerine getirmek.

İnsan Sağlığı Hizmetleri İle İlgili Görevleri;

- Belediye sorumluluğunda bulunan sıhhi ve gayri sıhhi işyerlerini açma kapama uç denetimini sağlamak,
- Halk sağlığını korumak,gözetmek ve geliştirmek,
- Halkın ve kurum personelinin sağlığını ilgilendiren konularda gerekli araştırmalar yapmak,
- Gıda ve su kalitesinde kontrolleri yapmak,
- İşyeri hekimliğini yürütmek,
- Sağlık Giderlerinin tahakkukunu yapmak,
- Belediye personeline ve bakmaya yükümlü olduğu yakınlarına tedavi ve reçete hizmeti vermek,
- Mücadele projeleri/Programları hazırlamak,
- Cenaze işlerini yürütmek ve defin belgesi düzenlemek,
- Ambulans hizmetlerini yerine getirmek,
- Belediyemiz personeli ve bakmaya yükümlü olduğu yakınlarını gerekli durumlarda hastanelere sevk etmek,

Veterinerlik İle İlgili Görevleri;

- Hayvan Sağlığı ile ilgili görevleri yerine getirme,
- Bulaşıcı Hayvan hastalıklarına ilişkin gerekli tedbirlerin alınmasını sağlamak,
- Salgınların görülmesi durumunda ilgili birimlerin haberdar edilmesini sağlamak,
- Salgınlara yol açabilecek her türlü et obur kemirici ve haşerelerle insan beden ve sağlığını gözetecek yöntemleri sağlamak,
- Hayvansal gıda maddelerinin sağlık açısından denetiminin yapılmasını sağlamak,
- Gıda kontrolü ile hayvan kökenli hastalıkları önlemek,

YETKİ GÖREV VE SORUMLULUKLAR

Temizlik İşleri Müdürlüğü

- Çevre düzenlemesi ve gerek görünen genel temizlik çalışmalarını yapmak
- Belediye sınırları içindeki okul ve resmi dairelerin çöplerini toplamak
- Beldenin muhtelif yerlerinden moloz, dolgu ve külleri toplamak
- Cadde ve sokakların temizlenmesini sağlamak
- Semt pazarları toplandıktan sonra atıklarını kaldırıp Pazaryerini temizlemek
- Müdürlük bünyesinde kurulmuş bulunan ilaçlama ekipleri ile Beldemizdeki okul, resmi binalarda ihtiyaç duyulan kısımlar ile çöp araçları ve konteynırları ilaçlamak
- Beldedeki su birikintileri ve boş arazideki sazlıkların ilaçlanmasını sağlamak
- Bozulan konteynırların onarımı ve boyanmalarını sağlamak
- İhtiyaç duyulan yerlere konteynır ve bidon göndermek
- Müdürlük bünyesindeki araçların onarım ve bakımını yaptırmak
- Bina boşluklarında ve bodrumlardaki pire ve benzeri haşarat için Belediyeye müracaat edilmesi hainde adı geçen yerleri ilaçlamak
- Vatandaşın talebi doğrultusunda başıboş sokak köpeklerinin kısırlaştırılma çalışmalarını yapmak

YETKİ GÖREV VE SORUMLULUKLAR

Yazı İşleri Müdürlüğü

- Belediye memur ve işçi kadrosundaki personelin; a-) Atama b-) Asaletlerin tasdiki c-) Nakil d-) İstifa e-) Vekaletten görevlendirme işlemlerini yürütmek Belediyede olan memurlara sicil dosyası düzenlemek
- Belediye personelinin; a-) Terfi b-) Kademe ilerlemeleri c-) Yeniden intibakın yapılması işlemlerini yürütmek. Müdürlüklerden gelen talepler doğrultusunda; a-) Yıllık ücretli izin b-) Mazeret izni c-) Ücretsiz izin d-) Hastalık e-) Doğum f-) Askere gitme gibi personel işlemlerini yürütmek
- 657 sayılı Devlet Memurları Kanununa ve Toplu İş sözleşmelerine göre izin tespitlerini yapmak
- Emeklilik sürelerinin tespiti için ön inceleme yapmak, Emekli Sandığına bildirmek ve ilişkileri takip etmek
- İş ve İşçi Bulma Kurumundan işçi alımı, sınav, tahkikat ve güvenlik soruşturması gibi işlemleri yürütmek
- Belediyenin veya Belediye Personelinin açtığı davaları takip etmek
- İş mevzuatı ile ilgili; a-) Kanun b-) Yönetmelik c-) Kararname d-) Genelge gibi yayınları takip etmek
- Personel hakkındaki evrakların Müdürlük içine veya Müdürlük dışındaki diğer kuruluşlara zamanında gönderilmesini sağlamak
- Kadro cetvellerinin tutulmasını, boş kadroların saptanmasını ve deftere işlenmesini sağlamak
- Üst Yönetimce verilen arızı(özel) görevlerin uygulanmasını sağlamak
- Belediye personelinin göreve son verme ve görevden uzaklaştırma işlemlerini yapmak
- Belediye Personelinin teşekkür, takdirname, ödül ve disiplin cezalarına ait işlemleri yapmak
- SSK primlerini ve Emekli Keseneklerini ilgili Kurumlara bildirmek
- Belediye Meclisi ve Encümenin görüşmesi talebiyle gelen evrakları, Meclis ve Encümen gündemine almak
- Meclisten çıkan kararların yasa hükümleri doğrultusunda yazışmalarını sağlamak ve ilgili birimlere göndermek
- Mecliste Komisyona havale edilen evrakları bir sonraki meclis toplantı gündemine almak
- Encümen kararlarının yazılmalarını ve gereği için ilgili birimlere gönderilmesini sağlamak
- Belediye dışına gönderilecek evrakların kayıtlarının yapılarak ilgili yerlere gönderilmesini sağlamak
- Gelen evrakların kayıtlarının yapılarak ilgili birimlere havalesini sağlamak

YETKİ GÖREV VE SORUMLULUKLAR

Zabıta Müdürlüğü

- Beldenin intizam, sağlık ve huzurunu temin ve muhafazası ile mükellef olup, 5393 sayılı Belediye Kanununun nizam ve yasaklarına göre verilen emirlerini uygulamak
- Belediye hudutları içinde ruhsatsız işyeri çalıştırılmasına engel olmak
- Çeşitli Kurum ve Kuruluşlardan gelen evraklara zamanında cevap yazmak, şikayette bulunan dilekçe sahiplerinin şikayetlerini yerinde inceleyerek yanlış uygulamalara meydan vermemek, belediyemize ait yazıları ilgili Kurum ve Kuruluşlara tebliğ etmek
- Beldemiz sınırları içinde bulunan hayvan ahırlarının sahiplerine yasanın ön gördüğü şekilde gerekli tebligatları yapmak
- Beldemiz sınırları dahilinde ruhsatsız inşaat ve yol işgaliyesi hakkında gerekli zabıtlar tanzim edilerek inşaatlarda faaliyetin durdurulmasını sağlamak
- Beldemiz dahilinde 2 halk pazarı, 1 hayvan pazarı ile 1 araç muayene istasyonu bulunmakta olup, düzeni sağlamak üzere personel görevlendirmek
- Belediyemizin sınırları dahilindeki yollar üzerinde trafik düzenini ve güvenliğini sağlamak
- Yol yapımında gerekli tedbirleri almak, aldirtmak, denetlemek ve yol yapısı veya işaretleme yetersizliği yüzünden trafik kazalarının vuku bulması ihtimali olan yerlerde gerekli tedbirleri almak
- Öğrencilerin okula giriş ve çıkış saatlerinde gerekli tedbirlerin alınmasını sağlamak
- Belediyemize ait yollarda park etmek isteyen araç sahiplerine uyarıda bulunmak ve park etmesine mani olmak

PROJE EKİBİNİN VE ÇALIŞANLARIN EĞİTİMİ VE ÇALIŞMA YÖNTEMİ

Erenler Belediyesi “Stratejik Planlama” çalışmalarına 10.12.2003 tarih ve 5018 sayılı “Kamu Mali Yönetimi ve Kontrol Kanunu” nun 9. maddesinde belirtilen;

“Kamu İdareleri; kalkınma planları, programlar, ilgili mevzuat ve benimsedikleri temel ilkeler çerçevesinde geleceğe ilişkin misyon ve vizyonlarını oluşturmak, stratejik amaçlar ve ölçülebilir hedefler saptamak, performanslarını önceden belirlenmiş olan göstergeler doğrultusunda ölçmek ve bu sürecin izleme ve değerlendirmesini yapmak amacıyla katılımcı yöntemlerle stratejik plan hazırlar.” hükmü çerçevesinde Eylül 2008 tarihinde “hazırlık çalışmaları” düzeyinde başlamıştır.

Stratejik planlama sürecinin yönetilmesinde DPT Müsteşarlığı tarafından hazırlanan “Kamu İdareleri İçin Stratejik Planlama Kılavuzu” na bağlı kalınmıştır. Bu çerçevede stratejik planlama çalışmalarında, Belediye genelinde ve birimlerde Şekil 1’de verilen model kullanılmıştır.

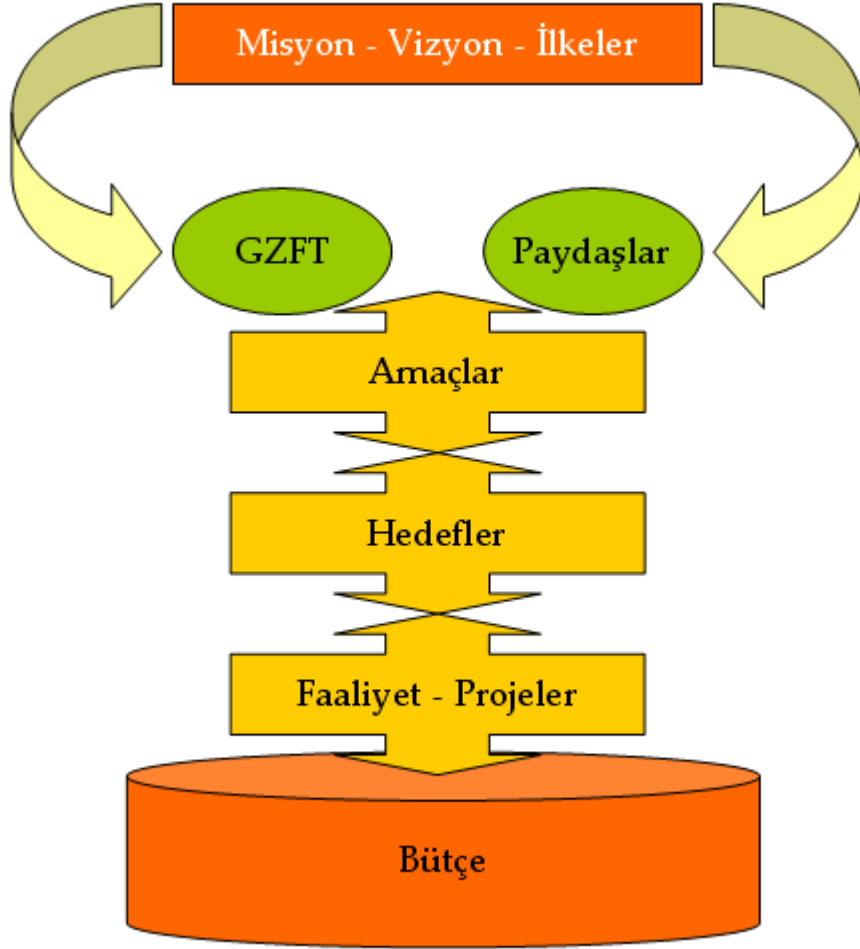

Şekil 1: Erener Belediyesi Stratejik Planlama Şeması

Stratejik plan çalışmalarında stratejilerin oluşturulması ve sürecin yönetilmesi iki şekilde gerçekleştirilmektedir. Bunlardan biri genel olarak kurumun üst yönetimince belirlenen tercihlerin alt birimleri yönlendirmesi şeklinde yukarıdan aşağıya bir yaklaşım, diğeri ise kurumun alt birimlerinden yukarıya doğru bilgi akışını öngören yaklaşımdır. Aslında tamamen bir yaklaşımın benimsenerek diğerrinin hiç uygulanmaması stratejik yönetim kavramının doğası ile pek de uyuşmamaktadır. Bu sınıflama daha ziyade süreçte hangi yöntemin ağırlıklı olarak tercih edildiğini belirtir. Belediyemizde stratejik plan çalışmalarını ekibimiz kollektif akıl anlayışı ile yürütmüştür.

Erenler Belediyesi Stratejik Planlama ekibi, Belediyenin stratejik karar süreçlerine mümkün olan en geniş katılımın sağlanmasını amaçlamıştır. Bu amaca uygun olarak benimsenen yaklaşım, değişen çevre koşullarını göz önüne alan; birimlerin doğrudan katılımıyla Belediyemizin amaç/hedeflerini, faaliyet önceliklerini ve stratejilerini belirleyen; politika ve kaynak kullanım kararlarını yönlendiren bir yapı getirmiştir. Erenler Belediyesi Stratejik Planlama çalışmalarında tüm Belediyede üretim ve hizmeti etkili verimli ve ölçülebilir hale getirmeyi amaçlamıştır.

Bu çalışmaların kalite ve verimini artırmak için aşağıdaki başlıklarda seminerler düzenlenmesi ve çalışanlarımızın bu konudaki bilgi seviyelerinin yükseltilmesi hedeflenmiştir.

- Stratejik Plan Eğitimi
- Stratejik Plan - Performans Programı İlişkisi
- Performans Programı Hazırlama Eğitimi
- Performans Ölçümü ve Maliyet Anahtarı Uygulamaları
- Performans Esaslı Bütçe ve Bütçe İlişkilendirilmesi

ÇALIŞAN ANKETİ

Tarih:

1) Kamu Mali Yönetim alanındaki yapılan reformlardan haberdarmısınız?

- a) Evet
- b) Hayır
- c) Kısmen

2) Belediyenizde Stratejik Plan hangi ölçüde gereklidir?

- a) Olabilir
- b) Gereklidir
- c) Kesinlikle Gereklidir

3) Performans Programı hangi ölçüde gereklidir?

- a) Olabilir
- b) Gereklidir
- c) Kesinlikle Gereklidir

4) Faaliyetlerinizi yeterli buluyormusunuz?

- d) Evet
- e) Hayır
- f) Kısmen

5) Öncelikli Faaliyet Neler olmalıdır?

- a) Kurum içi iyileştirme
- b) Halkın ihtiyaçları
- c) Diğer Kurumların istekleri
- d) Diğer

6) Kurum içi iyileştirmekten kasdınız şunlardan hangisidir?

- a) ortak kullanım alanlarının yeniden düzenlenmesi
- b) Kurum içi eğitimlere daha fazla ağırlık verilmesi
- c) Fiziksel ve Mali iyileştirmeler
- d) Çalışma Prosedürlerin ve yöntemlerinin iyileştirilmesi
- e) Personel artırımının yapılması

7) Bilgisayar kullanımınızın günlük mesai saatinize oranı nedir?

- a) dörtte bir
- b) dörtte iki
- c) dörtte üç
- d) 2 saattan daha az

8) İnternet kullanımınızın günlük mesai saatinize oranı nedir?

- a) dördte bir
- b) dördte iki
- c) dördte üç
- d) 2 saattan daha az

9) Eğitim ve kadro durumunuz?

- a) İlköğretim
- b) Lise
- c) Önlisans
- d) Üniversite
- a) Memur
- b) Sözleşmeli
- c) Geçici
- d) diğer

10) Birimler arası görev ve yetki çakışması var mı ?

- a) Evet
- b) Hayır
- c) Kısmen

11) Stratejik Planlamanın, yönetim kalitesini geliştireceğini düşünüyor musunuz ?

- a) Evet
- b) Hayır
- c) Kısmen

12) Belediyelerde verimi azaltan etkenler aşağıdakilerden hangisidir?

- a) Hızlı, değişen ve karmaşık mevzuatlar
- b) Esnek bütçe yapısı
- c) İş tanımlarındaki belirsizlik
- d) Stratejik Planlama ve Performans Programı hakkında bilgi yetersizliği
- e) Vatandaşın talep ettiği iş hakkında eksik belge sunması
- f) Değişim anlayışının yetersizliği
- g) Halkın mevzuat dışı isteklerinin yoğunluğu
- h) Kurum içi koordine, iletişim ve uyum yetersizliği

13) Kurumdaki etkinliğiniz nedir?

- a) Bu belediye bensiz olmaz.
- b) Bu belediye bensiz de olur.
- c) Diğer.....

ANKETİMİZE DEĞERLİ ZAMANINIZI AYIRDIĞINIZ İÇİN TEŞEKKÜR EDERİZ

GÖRÜŞME VE MÜLAKATLAR

Görüşme Bilgileri

Görüşme Konusu: Başkanlık Faaliyetleri

Görüşme Tarihi: 16.09.2008

Görüşme Yeri : Erenler Belediyesi

Görüşmeyi Yapan: Abdülkadir KESKİN

Görüşmeye Katılan: Başkan Yrd. Ali AKDENİZ

Açıklama : Başkanlık faaliyetleri üzerine genel değerlendirmeler yapıldı

Görüşme Konusu: Belediye ve Harcama Birimlerinin Mali Yapısı

Görüşme Tarihi: 16.09.2008

Görüşme Yeri : Erenler Belediyesi Mali İşler Müdürlüğü

Görüşmeyi Yapan: Abdülkadir KESKİN

Görüşmeye Katılan: Metin TINAZ

Açıklama : 2008 ve 2009 yılı bütçesi incelendi. Harcama birimlerinin 2008 yılı gerçekleştirmeleri incelendi

Görüşme Konusu: Harcama Birimleri Listesi, Norm Kadro Listesi

Görüşme Tarihi: 16.09.2008

Görüşme Yeri : Erenler Belediyesi Yazı İşleri Müdürlüğü

Görüşmeyi Yapan: Abdülkadir KESKİN

Görüşmeye Katılan: Özkan GÖĞERCİN, Selma Işıl YENİAY

Açıklama : Harcama Birimlerini yapısı, kurumsal kodları, fonksiyonel ve finansman kodlarını içeren liste oluşturuldu. Organizasyon şeması oluşturuldu. Faaliyet Raporu incelendi Harcama birimleri norm kadro listesi, personel bilgileri listeleri oluşturuldu

Görüşme Konusu: Yazı İşleri Müdürlüğü Faaliyetleri

Görüşme Tarihi: 16.09.2008

Görüşme Yeri : Erenler Belediyesi

Görüşmeyi Yapan: Abdülkadir KESKİN

Görüşmeye Katılan: Özkan GÖĞERCİN

Açıklama : Yazı İşleri müdürlüğü faaliyetleri üzerine genel değerlendirmeler yapıldı

Görüşme Konusu: Fen İşleri Müdürlüğü Faaliyetleri

Görüşme Tarihi: 16.09.2008

Görüşme Yeri : Erenler Belediyesi Fen İşleri Müdürlüğü

Görüşmeyi Yapan: Abdülkadir KESKİN

Görüşmeye Katılan: Yakup YILMAZ

Açıklama : Fen İşleri müdürlüğü faaliyetleri üzerine genel değerlendirmeler yapıldı

Görüşme Konusu: Zabıta Müdürlüğü Faaliyetleri

Görüşme Tarihi: 16.09.2008

Görüşme Yeri : Erenler Belediyesi Zabıta Müdürlüğü

Görüşmeyi Yapan: Abdülkadir KESKİN

Görüşmeye Katılan: Ali VATANSEVER

Açıklama : Zabıta müdürlüğü faaliyetleri üzerine genel değerlendirmeler yapıldı

Görüşme Konusu: Sağlık İşleri Müdürlüğü Faaliyetleri

Görüşme Tarihi: 16.09.2008

Görüşme Yeri : Erenler Belediyesi Sağlık İşleri Müdürlüğü

Görüşmeyi Yapan: Abdülkadir KESKİN

Görüşmeye Katılan: Gürkan YILMAZ

Açıklama : Sağlık İşleri müdürlüğü faaliyetleri üzerine genel değerlendirmeler yapıldı

Görüşme Konusu: Temizlik İşleri Müdürlüğü Faaliyetleri

Görüşme Tarihi: 16.09.2008

Görüşme Yeri : Erenler Belediyesi Temizlik İşleri Müdürlüğü

Görüşmeyi Yapan: Abdülkadir KESKİN

Görüşmeye Katılan: Remzi ÖZMEN

Açıklama : Temizlik İşleri müdürlüğü faaliyetleri üzerine genel değerlendirmeler yapıldı

ERENLER BELEDİYESİ STRATEJİK PLAN GRUP ÇALIŞMALARI VE PAYDAŞ ANALİZLERİ

Erenler Belediyesi “Stratejik Planlama” çalışmalarına 10.12.2003 tarih ve 5018 sayılı “Kamu Mali Yönetimi ve Kontrol Kanunu” nun 9. maddesinde belirtilen; “Kamu İdareleri; kalkınma planları, programlar, ilgili mevzuat ve benimsedikleri temel ilkeler çerçevesinde geleceğe ilişkin misyon ve vizyonlarını oluşturmak, stratejik amaçlar ve ölçülebilir hedefler saptamak, performanslarını önceden belirlenmiş olan göstergeler doğrultusunda ölçmek ve bu sürecin izleme ve değerlendirmesini yapmak amacıyla katılımcı yöntemlerle stratejik plan hazırlanır.” hükmü çerçevesinde Eylül 2008 tarihinde “hazırlık çalışmaları” düzeyinde başlamıştır.

Belediyemizde stratejik plan çalışmalarını ekibimiz kollektif akıl anlayışı ile yürütmüştür.

Stratejik Plan hazırlık aşamasında grup çalışmaları için tüm müdürlüklerden birer temsilci çağrılmıştır.

Başkanın konunun önemine binaen yaptığı konuşmadan sonra belediyemizin mali durumu hakkında görüşmelere geçildi. Mali hizmetler müdürü geçmiş bütçelerle ilgili değerlendirmeler yaparak belediyenin cari bütçesi ve yatırım bütçesi ve ödemeleri hakkında kısaca bilgilendirme yaptı. Kamu mali yönetimi alanında yapılan reformların ve stratejik plan ekibinin koordineli çalışmasının idaremizin performansını artıracığı konusunda görüş birliğine varıldı.

Böylelikle stratejik planlama sürecinin ilk adımı olan durum analizi yapıldı. Belediyemizin geleceğe yönelik amaç, hedef ve stratejiler geliştirebilmesi için öncelikle, mevcut durumda hangi kaynaklara sahip olduğumuz ya da hangi yönlerimizin eksik olduğu değerlendirildi.

Katılımcılık stratejik planlamanın temel unsurlarından biridir. Belediyenin etkileşim içinde olduğu tarafların görüşlerinin dikkate alınması stratejik planın sahiplenilmesini sağlayarak uygulama şansını artırır. Bu sebepten grup çalışmalarımızda anketlerin yapılmasının gerekliliği görüldü. Diğer taraftan, üretim ve hizmetlerimizin halkımız tarafından ne kadar etkin kullanıldığının yanı sıra onların yeni ihtiyaçlarının ve kamuoyunun taleplerinin bilinmesi gerekir. Bu nedenle durum analizleri kapsamında paydaş analizlerinin yapılması azami önem arz etmektedir. Durum analizinin aşamalarından biri olan yasal dayanakların analizi yapıldı. Belediyemizin mevcut üretim ve hizmetleri belirlendi.

Yine bu grup çalışmalarında üretim ve hizmetlerimizle ilgisi olan, belediyemizden doğrudan veya dolaylı, olumlu ya da olumsuz yönde etkilenen veya belediyemizi etkileyen kişi, grup veya kurumlarla alakalı değerlendirmeler yapıldı.

Stratejik planlamanın ilk aşamalarında paydaşlarla anketler yoluyla iletişim kurularak bu kesimlerin hangi aşamada katkı sağlayacağı tespit edildi.

Belediyemizin faaliyetlerinin etkin bir şekilde gerçekleştirilmesine engel oluşturabilecek unsurlar belirlenip ve bunların giderilmesi için stratejiler belirlendi. Bu tespit ve değerlendirmelerden sonra amaçlar, hedefler ve faaliyetler belirlenip önümüzdeki yılın performans programı yapılacaktır.

Erenler belediyesi stratejik planlama ekibi, belediyenin stratejik karar süreçlerine mümkün olan en geniş katılımın sağlanmasını amaçlamıştır. Bu amaca uygun olarak benimsenen yaklaşım, değişen çevre koşullarını göz önüne alan; birimlerin doğrudan katılımıyla belediyemizin amaç/hedeflerini, faaliyet önceliklerini ve stratejilerini belirleyen; politika ve kaynak kullanım kararlarını yönlendiren bir yapı getirmiştir. Erenler belediyesi stratejik planlama çalışmalarında tüm belediyede üretim ve hizmeti etkili verimli ve ölçülebilir hale getirmeyi amaçlamıştır.

Stratejik Planlama Ekibi

KADRO DURUMUNA GÖRE İNSAN KAYNAKLARI TABLOSU

Birim Adı	Kadrolu	Sözleşmeli	Şirket Per.	Diğer	Toplam
Belediye Başkanı	1				1
Sağlık Hizmetleri Müdürlüğü	2	3			5
Özel Kalem Müdürlüğü	4				4
Yazı İşleri Müdürlüğü	10				10
Zabıta Müdürlüğü	11				11
Mali İşler Müdürlüğü	22				22
Temizlik İşleri Müdürlüğü	29				29
Fen İşleri Müdürlüğü	66	8			74
TOPLAM	145	11			156

KADRO DURUMUNA GÖRE INSAN KAYNAKLARI TABLOSU

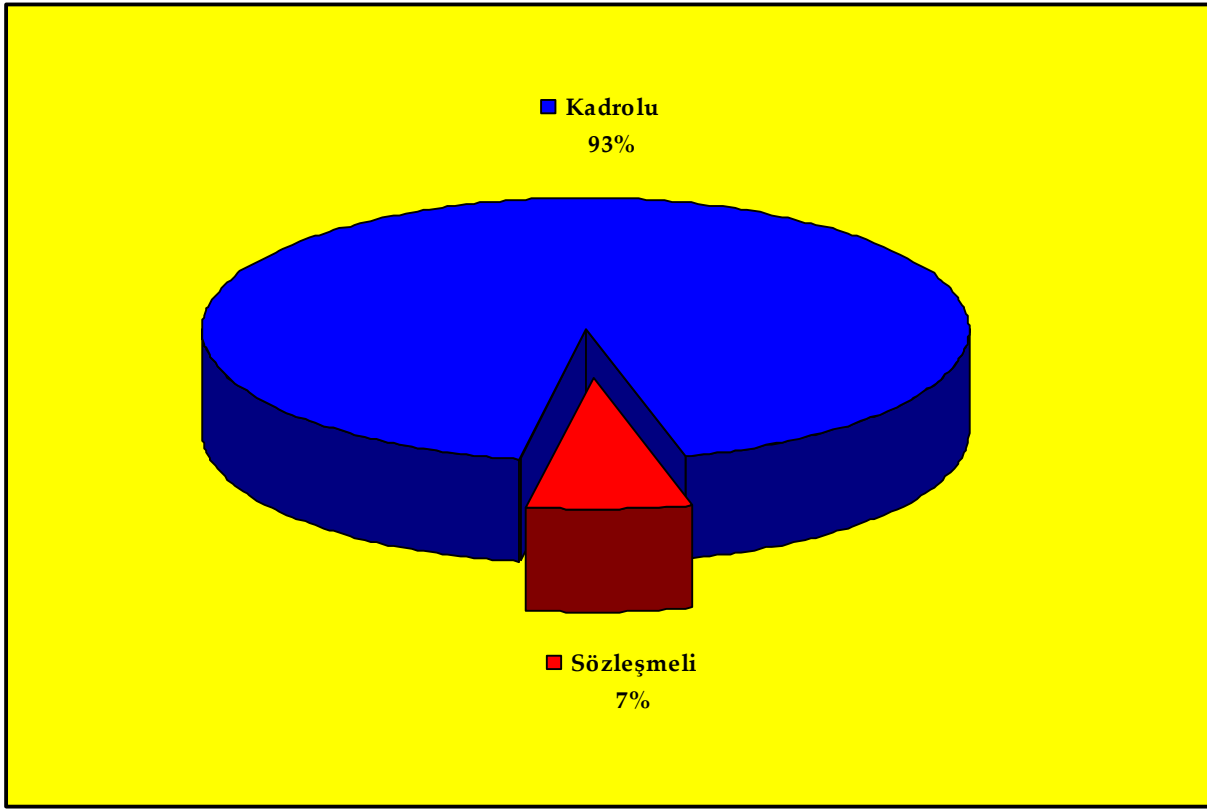

EĞİTİM DURUMUNA GÖRE İNSAN KAYNAKLARI TABLOSU

Birim Adı	İlkOkul	OrtaOkul	Lise	ÖnLisans	Lisans	Y.Lisans	Doktora	Toplam
Belediye Başkanı					1			1
Yazı İşleri Müdürlüğü	1		3	4	2			10
Zabıta Müdürlüğü	1	2	8					11
Sağlık Hizmetleri Müdürlüğü	1		1	1	2			5
Özel Kalem Müdürlüğü	1	1	1	1				4
Mali İşler Müdürlüğü	1	2	12	4	3			22
Temizlik İşleri Müdürlüğü	23	4	1		1			29
Fen İşleri Müdürlüğü	54	6	5	5	4			74
TOPLAM	82	15	31	15	13			156

EĞİTİM DURUMUNA GÖRE İNSAN KAYNAKLARI TABLOSU

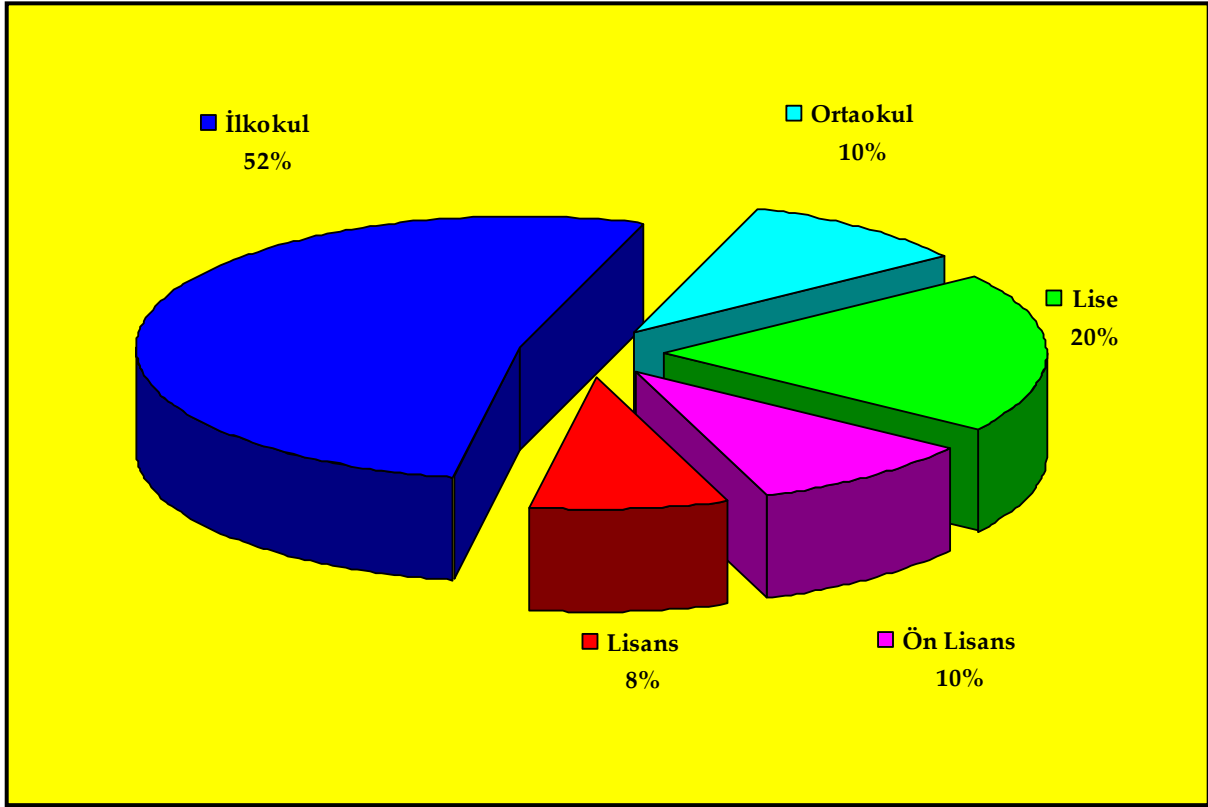

YAŞLARINA GÖRE İNSAN KAYNAKLARI TABLOSU

Birim Adı	18'den Küçük	18 ile 25	26 ile 35	36 ile 45	46'dan Büyük	Toplam
Belediye Başkanı					1	1
Yazı İşleri Müdürlüğü			5	3	2	10
Temizlik İşleri Müdürlüğü			7	15	7	29
Fen İşleri Müdürlüğü			12	48	14	74
Zabıta Müdürlüğü				6	5	11
Mali İşler Müdürlüğü			5	13	4	22
Sağlık Hizmetleri Müdürlüğü			3	2		5
Özel Kalem Müdürlüğü			3	1		4
TOPLAM			35	88	33	156

YAŞLARINA GÖRE İNSAN KAYNAKLARI TABLOSU

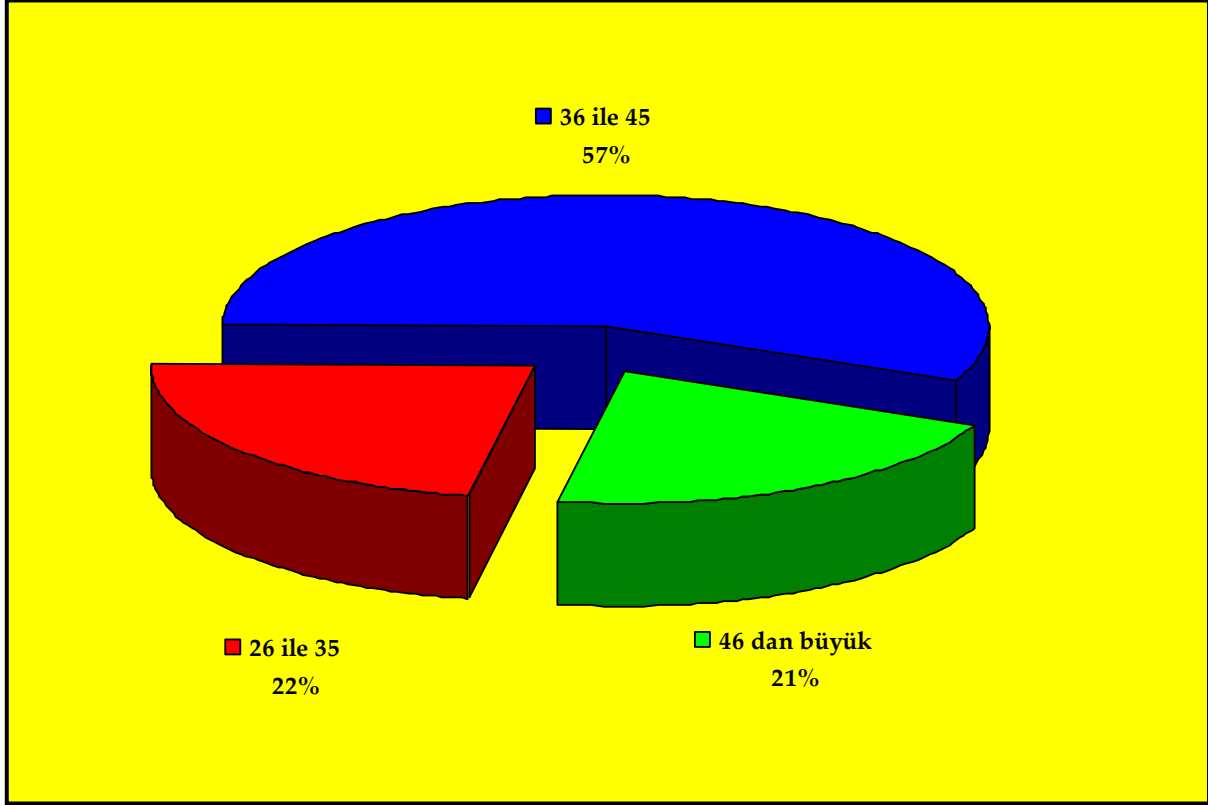

CİNSİYETİNE GÖRE İNSAN KAYNAKLARI TABLOSU

<u>Birim Adı</u>	<u>Erkek</u>	<u>Kadın</u>	<u>Toplam</u>
Belediye Başkanı	1		1
Sağlık Hizmetleri Müdürlüğü	2	3	5
Özel Kalem Müdürlüğü	3	1	4
Yazı İşleri Müdürlüğü	6	4	10
Zabıta Müdürlüğü	11		11
Mali İşler Müdürlüğü	16	6	22
Temizlik İşleri Müdürlüğü	29		29
Fen İşleri Müdürlüğü	70	4	74
<u>TOPLAM</u>	138	18	156

CINSİYETİNE GÖRE İNSAN KAYNAKLARI TABLOSU

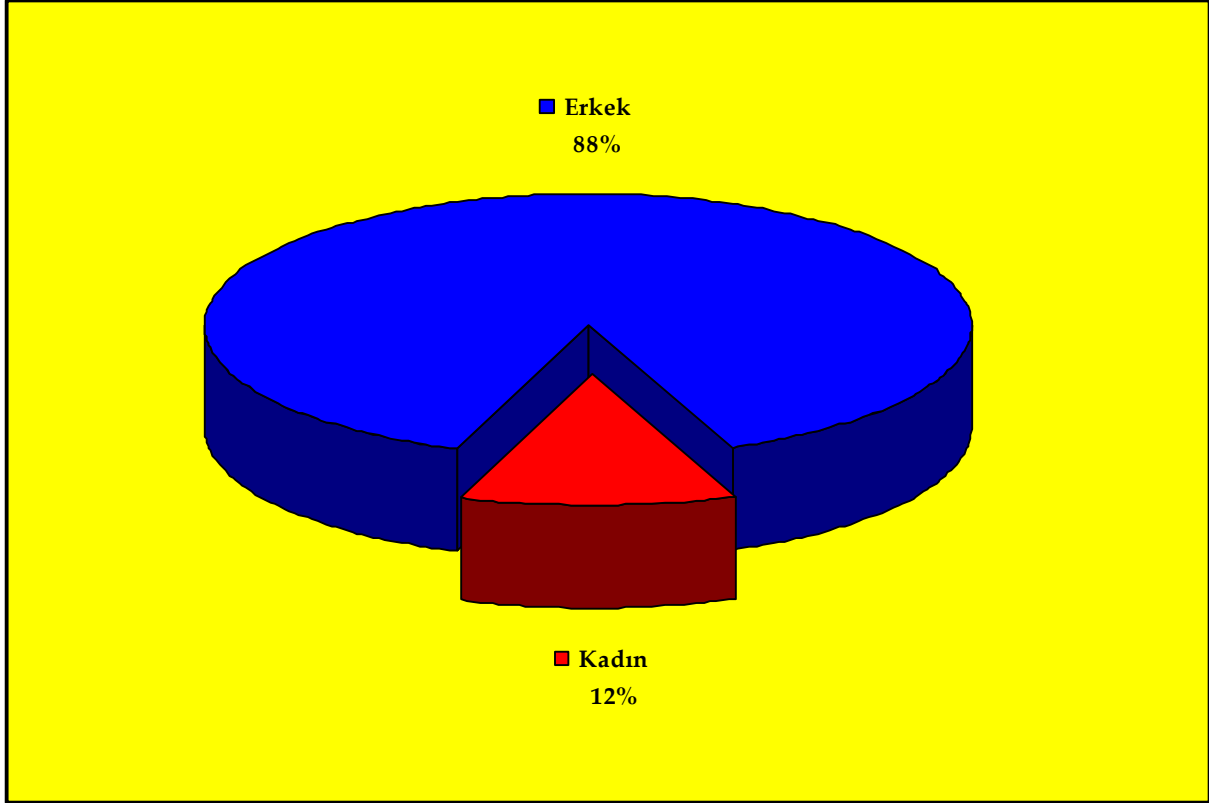

ERENLER BELEDİYESİ İNSAN KAYNAKLARI		
Başkanlık	Cavit ÖZTÜRK	Belediye Başkanı
Başkanlık	Ali AKDENİZ	Başkan Yrd.
Özel Kalem	Ramiz ŞENGÜL	İşçi
Özel Kalem	Erol ÇİÇEK	İşçi
Özel Kalem	Cüneyt BENLİ	İşçi
Özel Kalem	Esra YILDIRIM	İşçi
Yazı İşleri	Nuğman ŞAHİN	İktisat Md.
Yazı İşleri	Özkan GÖĞERCİN	Yazı İşleri Md.
Yazı İşleri	Mukadder SAVAŞAN	Tahsildar
Yazı İşleri	Ramadan BAYRAKÇI	Evlendirme Memuru
Yazı İşleri	Selma Işıl YENİAY	İşçi
Yazı İşleri	Arzu ŞİMŞEK	İşçi
Yazı İşleri	Aydın İĞNELİ	İşçi
Yazı İşleri	Ayşe SAVAŞ	İşçi
Yazı İşleri	Hasan YAVUZ	İşçi
Yazı İşleri	Gürcan ALKAN	İşçi
Temizlik İşleri	Remzi ÖZMEN	Tahsildar
Temizlik İşleri	Fikri ÖZDEMİR	İşçi
Temizlik İşleri	Ünal YILMAZ	İşçi
Temizlik İşleri	Mehmet ÇATALDERE	İşçi
Temizlik İşleri	Ömer PINARCI	İşçi
Temizlik İşleri	Türkey KOCABACAK	İşçi
Temizlik İşleri	Erdoğan YAMAN	İşçi
Temizlik İşleri	Muharrem SÜEL	İşçi
Temizlik İşleri	Ergin ERASLAN	İşçi
Temizlik İşleri	Cemil TOPCUOĞLU	İşçi
Temizlik İşleri	Mehmet TANYEL	İşçi
Temizlik İşleri	İdris ÇALICI	İşçi
Temizlik İşleri	Bektaş YILDIZ	İşçi
Temizlik İşleri	Mustafa Asım ÖREN	İşçi
Temizlik İşleri	Faruk KARACA	İşçi
Temizlik İşleri	Halit CANBAZOĞLU	İşçi
Temizlik İşleri	Nurettin GENÇ	İşçi
Temizlik İşleri	Mustafa ŞENTÜRK	İşçi
Temizlik İşleri	Fikret AKGÜN	İşçi

Temizlik İşleri	Zekeriya DERİBAŞ	İşçi
Temizlik İşleri	Ahmet ÇATALDERE	İşçi
Temizlik İşleri	İsmail KELEŞ	İşçi
Temizlik İşleri	İlyas YAYLACI	İşçi
Temizlik İşleri	Kazım ESKİ	İşçi
Temizlik İşleri	Bahattin AKYOL	İşçi
Temizlik İşleri	Harun MARAL	İşçi
Temizlik İşleri	Abdurrahman HIZAL	İşçi
Temizlik İşleri	Hasan ÇOBAN	İşçi
Temizlik İşleri	Mustafa BALLI	İşçi
Fen İşleri	Yakup YILMAZ	İmar ve Şehircilik Md. V.
Fen İşleri	Adem BEŞKARDEŞLER	İşçi
Fen İşleri	Adil DOLGUN	İşçi
Fen İşleri	Ahmet KIZAR	İşçi
Fen İşleri	Ahmet BESLAN	İşçi
Fen İşleri	Ahmet DİNÇ	İşçi
Fen İşleri	Ali MERİÇ	İşçi
Fen İşleri	Ali ERASLAN	İşçi
Fen İşleri	Alparslan KONUKLAR	İşçi
Fen İşleri	Aziz ŞEN	İşçi
Fen İşleri	Cemalettin YILDIRIM	İşçi
Fen İşleri	Cemalettin ÖZDEMİR	İşçi
Fen İşleri	Dursun Ali USTA	İşçi
Fen İşleri	Ekrem TERZİ	İşçi
Fen İşleri	Emine ŞEN	İşçi
Fen İşleri	Emrah ÇOBAN	İşçi
Fen İşleri	Ergun DİKMEN	İşçi
Fen İşleri	Fatma Sibel ÖZGEN	İşçi
Fen İşleri	Fedai METİN	İşçi
Fen İşleri	Ferhat CEMALOĞLU	İşçi
Fen İşleri	Gülfiye MEMİŞ	İşçi
Fen İşleri	Güven GEÇER	İşçi
Fen İşleri	Hamit ERMAN	İşçi
Fen İşleri	Hasan TAŞCI	İşçi
Fen İşleri	Hikmet ZORLU	İşçi
Fen İşleri	Hüseyin ÇELİK	İşçi
Fen İşleri	İrfan ÇELİK	İşçi
Fen İşleri	İsmail BAŞER	İşçi

Fen İşleri	İsmail BAYRAK	İşçi
Fen İşleri	Kadir YEŞİLYURT	İşçi
Fen İşleri	Kadir ŞARBALKAN	İşçi
Fen İşleri	Kenan SEVİM	İşçi
Fen İşleri	Levent ÜNLÜ	İşçi
Fen İşleri	Mahmut ÖZKIR	İşçi
Fen İşleri	Medayim SARICA	İşçi
Fen İşleri	Mehmet GEZER	İşçi
Fen İşleri	Mehmet ÇELİKATEŞ	İşçi
Fen İşleri	Melek KOŞAR	İşçi
Fen İşleri	Metin TÜRKÖĞLU	İşçi
Fen İşleri	Metin KOLPER	İşçi
Fen İşleri	Muammer BARAZ	İşçi
Fen İşleri	Muhammer ÇAKIR	İşçi
Fen İşleri	Muhittin BAYKAN	İşçi
Fen İşleri	Musa GÜLMEZ	İşçi
Fen İşleri	Mustafa TEZCAN	İşçi
Fen İşleri	Mustafa BAYTAR	İşçi
Fen İşleri	Mustafa HAMURCU	İşçi
Fen İşleri	Mustafa KILIÇ	İşçi
Fen İşleri	Mustafa YILMAZ	İşçi
Fen İşleri	Mustafa YILMAZ	İşçi
Fen İşleri	Mustafa Kadir MAYUK	İşçi
Fen İşleri	Mustafa Kemal ÇİÇEK	İşçi
Fen İşleri	Naci MERCAN	İşçi
Fen İşleri	Nuri DURGUT	İşçi
Fen İşleri	Rafet TUNCAL	İşçi
Fen İşleri	Rahmi YEŞİL	İşçi
Fen İşleri	Ramazan YEŞİLYURT	İşçi
Fen İşleri	Sadettin BİNGÖL	İşçi
Fen İşleri	Sami ÖZKAN	İşçi
Fen İşleri	Sebattin ÇAM	İşçi
Fen İşleri	Selami ARSOY	İşçi
Fen İşleri	Suat ATANUR	İşçi
Fen İşleri	Suat Hayri UYGUN	İşçi
Fen İşleri	Şemsi FASALOĞLU	İşçi
Fen İşleri	Veli SAY	İşçi
Fen İşleri	Veyis TAŞ	İşçi

Fen İşleri	Yakup MUTİ	İşçi
Fen İşleri	Yakup TALE	İşçi
Fen İşleri	Yaşar CAN	İşçi
Fen İşleri	Yılmaz TIKAN	İşçi
Fen İşleri	Yusuf KILINÇOĞLU	İşçi
Fen İşleri	Yusuf BAYRAK	İşçi
Fen İşleri	Zekayi AKYOL	İşçi
Fen İşleri	Zekeriya ATEŞ	İşçi
Zabıta	Ali VATANSEVER	Zabıta Komiseri
Zabıta	Ali YILMAZ	Zabıta Kmsr. Yrd.
Zabıta	Bahadır TUNÇ	Zabıta Memuru
Zabıta	Bahattin YAZGAN	Zabıta Memuru
Zabıta	Lütfü ÖZKAN	Zabıta Memuru
Zabıta	Rıdvan SERNİKLİ	Zabıta Memuru
Zabıta	İsmail İŞÇİ	Zabıta Memuru
Zabıta	Necdet KIZAR	İşçi
Zabıta	Güngör PULCU	İşçi
Zabıta	Metin BAYKAN	İşçi
Zabıta	Erol KARAKAYA	İşçi
Mali İşler	Metin TINAZ	Mali İşler Md.
Mali İşler	Lütfü YUMURTA	İşletme ve İştirakler Md. V.
Mali İşler	Y.Kenan ODABAŞOĞLU	Mali İşler Md. Yrd.
Mali İşler	İrfan UĞUR	Tahsildar
Mali İşler	İdris YILDIRIM	Tahsildar
Mali İşler	A.Hayri USKAN	Tahsildar
Mali İşler	Hüseyin YOZ	Zabıta Memuru
Mali İşler	Betül DİNGENÇ	İşçi
Mali İşler	Çetin YILMAZER	İşçi
Mali İşler	Hasan ÖTER	İşçi
Mali İşler	Zehra AKINCIOĞLU	İşçi
Mali İşler	Ahmet ŞAKRİL	İşçi
Mali İşler	Olca TAŞÇI	İşçi
Mali İşler	M.Mustafa ÇAPOĞLU	İşçi
Mali İşler	İsmail Hakkı PEHLİVAN	İşçi
Mali İşler	Ceyda KURBAN	İşçi
Mali İşler	Mehmet Akif RENDECİOĞLU	İşçi
Mali İşler	Rıdvan İZGİ	İşçi
Mali İşler	Gülten BİBİNOĞLU	İşçi

Mali İşler	İsmail KÜÇÜK	İşçi
Mali İşler	Şaban ÇOLAK	İşçi
Mali İşler	Aysun KAYA	İşçi
Sağlık İşleri	Gürkan YILMAZ	Veteriner Hekim
Sağlık İşleri	Berrin DEMİR	İşçi
Sağlık İşleri	Naime ÖNER	İşçi
Sağlık İşleri	Letafet KAYA BARAL	İşçi
Sağlık İşleri	Özdemir PLATİN	İşçi

ERENLER BELEDİYESİ
FİZİKSEL YAPI

<u>TESİS</u>	<u>ADEDİ</u>
Dükkan	66
Sosyal Tesis	2
Çay Bahçesi	2
Hizmet Binası	1
Ek-Bina	1
Park-Bahçe	27

<u>TESİS</u>	<u>ALAN</u>	<u>BİNA</u>
Belediye Binası	450,00 m ²	1363,89 m ²
Toptancı Hali	29689,00 m ²	8746 m ²
Şantiye-Kademe	10236,00 m ²	1034,00 m ²
Spor Kompleksi	3536,00 m ²	864,31 m ²
Ek-Hizmet Binası	875,00 m ²	920,00 m ²

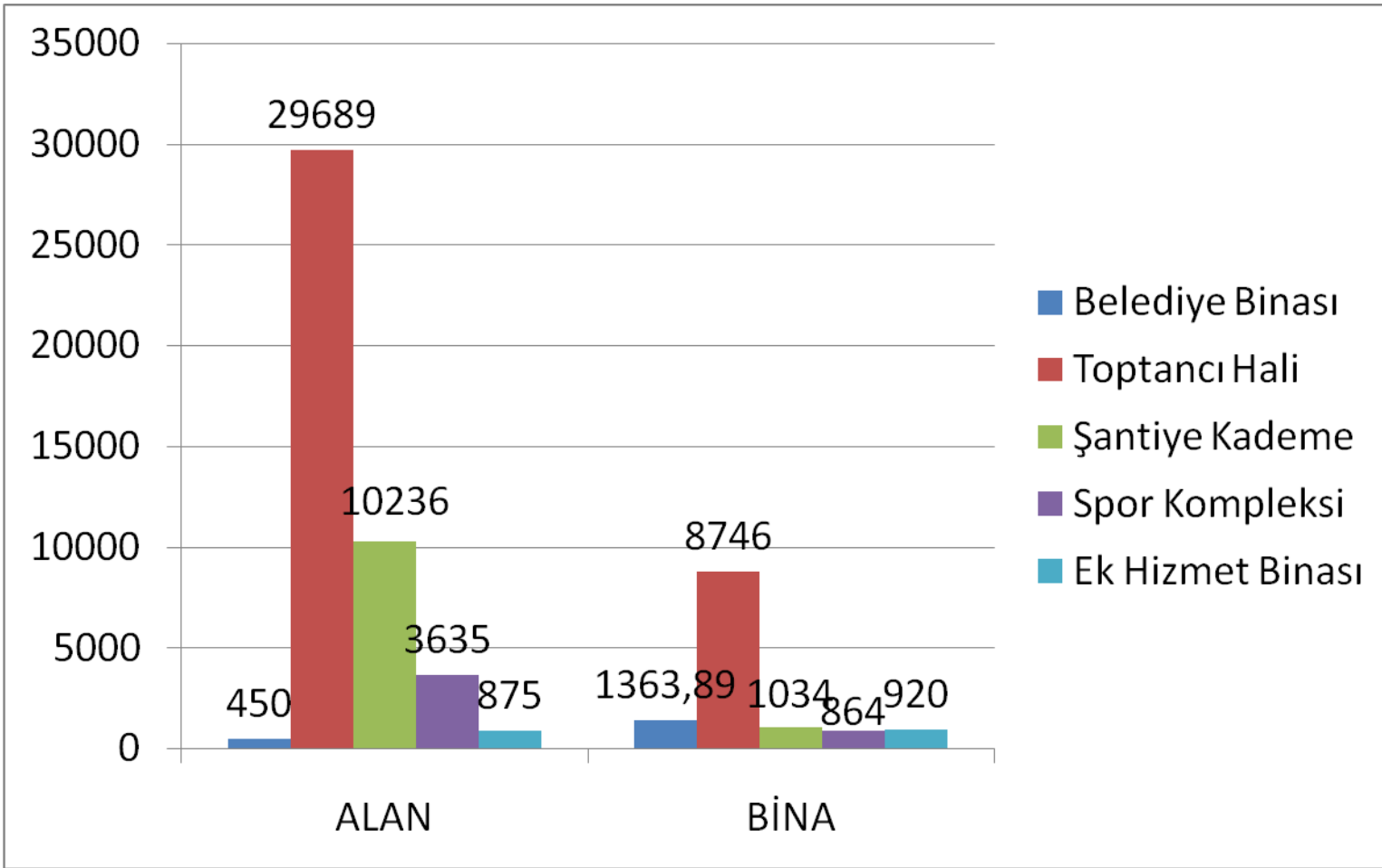

ARAÇ LİSTESİ

<u>S.NO</u>	<u>ARACIN CİNSİ</u>	<u>MODELİ</u>	<u>MARKASI</u>	<u>AÇIKLAMALAR</u>
1	Binek Oto	2006	Passat	Başkanlık
2	Binek Oto	1992	Doğan	Sağlık
3	Minibüs	1996	Ford	Zabıta
4	Binek Oto	1991	Opel	Başkanlık
5	Binek Oto	1998	Kartal	İdari Bina
6	Binek Oto	2007	Hyundai	Fen İşleri
7	Binek Oto	2007	Ford Connecta	Fen İşleri
8	Pikap	2000	BMC	Park Bahçeler
9	Pikap	1988	BMC	Faal Kullanılmıyor
10	Pikap	2000	BMC	Mezarlık
11	Pikap	1984	BMC	Kademe
12	Otobüs	1983	Man	Fen İşleri
13	Kamyon	1992	Fatih	Fen İşleri
14	Kamyon	1992	Fatih	Fen İşleri
15	Kamyon	2006	Ford Kargo	Fen İşleri
16	Kamyon	2006	Ford Kargo	Fen İşleri
17	Kamyon	1976	Bedford	Fen İşleri
18	Çöp Kamyonu	1992	Fatih	Fen İşleri Taşıma Ekibi
19	Arazör	1988	BMC	Su Tankeri
20	Traktör	1991	Ştayir	Fen İşleri Silindir Taşıyor
21	Kepçe	1999		Fen İşleri
22	Grayder	1984	OK	Fen İşleri
23	B.Silindir		Ham	Fen İşleri
24	K.Silindir	1988	Daynepak	Fen İşleri
25	Kamyon	Daf		Fen İşleri-Temizlik
26	Kepçe	2006		Fen İşleri
27	Kepçe	2006		Fen İşleri
28	Motorsiklet			Faal Su İşlerinde
29	Motorsiklet			Faal Kademede
30	Pikap ilaçlama	1993	BMC	Temizlik
31	Pikap	2000	BMC	Temizlik
32	Çöp Kamyonu	2006	Ford Kargo	Temizlik
33	Çöp Kamyonu	2006	Ford Kargo	Temizlik
34	Çöp Kamyonu	1997	Fatih	Temizlik
35	Çöp Kamyonu	2000	Fatih	Temizlik
36	Vidanjör	2000	Fatih	Temizlik
37	Traktör	1983	Ştayir	Hamarat Süpürge Temizlik

ERENLER BELEDİYESİ
DAYANIKLI TAŞINIRLAR LİSTESİ

TAŞINIR KESİN HESAP İCMAL CETVELİ

İL VE İLÇENİN (1)	ADI	ERENLER BELEDİYESİ	KODU	46-54-45		YILI	2008
-------------------	-----	--------------------	------	----------	--	------	------

TAŞINIR ANA KODU	TAŞINIR II. DÜZEY DETAY ADI	ÖLÇÜ	GELECEK YILDAN DEVREDEN		YIL İÇİNDE GİREN		TOPLAM		YIL İÇİNDE ÇIKAN		GELECEK YILA DEVREDEN	
			MIKTAR	TUTAR	MIKTAR	TUTAR	MIKTAR	TUTAR	MIKTAR	TUTAR	MIKTAR	TUTAR
253	TESİS, MAKİNE VE CİHAZLAR HESABI		0	0	141	6 62,680	141	6 62,680	18	14,311	123	6 48,369
254	TAŞITLAR HESABI		0	0	28	5 52,713	28	5 52,713	2	8,500	26	5 44,213
255	DEMİRBAŞLAR HESABI		0	0	1994	2 36,460	1994	2 36,460	117	16,714	1877	2 19,746
TOPLAM			0	0	2163	1,4 51,853	2163	1,4 51,853	137	39,525	2026	1,4 12,328

TAŞINIR KONSOLİDE GÖREVLİSİ

ADI,SOYADI.....

UNVANI.....

İMZA /
MÜHÜR.....

ERENLER BELEDİYESİ
TAŞINMAZ LİSTESİ
EK 1 VE EK 2 de Gösterilmiştir

TAPUDA KAYITLI OLAN TAŞINMAZLAR FORMU

İLİ: SAKARYA

Sıra No	İlçesi Mahallesi/ Köyü	Taşınmaz Numarası	Cinsi	Pafta No	Cilt No	Yüzölçümü (m2)	Edinme Şekli	Tescil Tarihi	Kayıtlardan Çıkış		Arşiv		Açıklamalar
				Ada No	Sayfa No	Hisse			Nedeni	Tarihi	Tarihi	No	
				Parsel No	Sıra No	Oranı							
1	Erenler		1.2.	26L-II	1	5592.00	İmar	05.02.1996					TEMEL EĞİTİM AL.
				101	1	90.00							
				1		5592.00							
2	Erenler		1.2.	26L-II	1	675.00	İmar	05.02.1996					K.D.K.Ç.A.
				104	21	18.00							
				8		675.00							
3	Erenler		1.2.	26M-I	1	2150.00	İmar	05.02.1996					SOSYAL TESİS
				113	82	442.00							
				1		2150.00							
4	Erenler		1.2.	26M-I	1	393.00	İmar	05.02.1996					İSKAN
				116	99	218.00							
				4		393.00							
5	Erenler		1.2.	26M-I	2	860.00	İmar	05.02.1996					İSKAN
				119	117								
				5									
6	Erenler		1.2.	26M-I	2	439.00	İmar	05.02.1996					İSKAN
				120	130	162.00							
				9		439.00							
7	Erenler		1.2.	26M-I	2	453.00	İmar	05.02.1996					İSKAN
				120	132	48.00							
				11		453.00							
8	Erenler		1.2.	26M-I	2	5734.00	Trampa	15.06.2000					İLKÖĞRETİM TES.
				123	146	539.00							
				1		5734.00							
9	Erenler		1.2.	26M-I	2	627.00	İmar	05.02.1996					İSKAN
				127	162	7.00							
				2		627.00							

10	Erenler	1.2.	26M-I	2	621.00	İmar	05.02.1996				İSKAN
			127	165	99.00						
			5		621.00						
11	Erenler	1.2.	26L-II	3	8124.00	İmar	05.02.1996				ORTA ÖĞRETİM AL.
			134	208	341.00						
			1		8124.00						
12	Erenler	1.2.	26L-III	3	480.00	İmar	05.02.1996				İSKAN
			143	272	80.00						
			3		480.00						
13	Erenler	1.2.	26L-III	3	444.00	İmar	05.02.1996				İSKAN
			146	289	71.00						
			3		444.00						
14	Erenler	1.2.	26L-II	4	8330.00	İmar	05.02.1996				AĞAÇLANDIR. AL.
			149	308	2480.00						
			1		8330.00						
15	Erenler	1.2.	26L-II	4	213.00	İmar	05.02.1996				İSKAN
			155	345	39.00						
			5		213.00						
16	Erenler	1.2.	26L-II	4	106.00	İmar	05.02.1996				İSKAN
			156	349	22.00						
			3		106.00						
17	Erenler	1.2.	26L-II	4	564.00	İmar	05.02.1996				İSKAN
			163	385	296.00						
			3		564.00						
18	Erenler	1.2.	26L-II	4	384.00	İmar	05.02.1996				İSKAN
			163	388	23.00						
			6		384.00						
19	Erenler	1.2.	26L-IV	5	502.00	İmar	05.02.1996				İSKAN
			167	418	15.00						
			6		502.00						
20	Erenler	1.2.	26L-IV	5	1269.00	İmar	05.02.1996				TİCARET
			172	448							
			4								
21	Erenler	1.2.	26L-IV	5	509.00	İmar	05.02.1996				İSKAN
			176	482	66.00						
			14		509.00						
22	Erenler	1.2.	26L-IV	6	465.00	İmar	05.02.1996				K.D.K.Ç.A.

				180	519	102.00							
				6		465.00							
23	Erenler		1.2.	25L-I	6	605.00	İmar	05.02.1996					K.D.K.Ç.A.
		181		525	110.00								
		3			605.00								
24	Erenler		1.2.	26L-IV	6	523.00	İmar	05.02.1996					K.D.K.Ç.A.
		182		533	36.00								
		5			523.00								
25	Erenler		1.2.	26L-IV	6	524.00	Trampa	25.10.2007					K.D.K.Ç.A.
		182		534									
		6											
26	Erenler		1.2.	26L-IV	6	906.00	İmar	05.02.1996					K.D.K.Ç.A.
		182		535	159.00								
		7			906.00								
27	Erenler		1.2.	26L-IV	6	6868.00	İmar	05.02.1996					TEMEL EĞİTİM AL.
		184		544	36.00								
		1			6868.00								
28	Erenler		1.2.	25L-I	6	560.00	İmar	05.02.1996					K.D.K.Ç.A.
		190		575	5.00								
		5			560.00								
29	Erenler		1.2.	26L-III	7	871.00	İmar	05.02.1996					İSKAN
		197		623	10.00								
		5			871.00								
30	Erenler		1.2.	26L-III	7	896.00	İmar	05.02.1996					İSKAN
		198		627	296.00								
		2			896.00								
31	Erenler		1.2.	25L-II	7	570.00	İmar	05.02.1996					K.D.K.Ç.A.
		200		639	6.00								
		1			570.00								
32	Erenler		1.2.	25L-II	7	883.00	İmar	05.02.1996					K.D.K.Ç.A.
		200		643	39.00								
		5			883.00								
33	Erenler		1.2.	25L-II	7	1145.00	İmar	05.02.1996					K.D.K.Ç.A.
		201		649	127.00								
		5			1145.00								
34	Erenler		1.2.	26L-III	7	680.00	İmar	05.02.1996					İSKAN
		209		689	37.00								

				3		680.00							
35	Erenler			25L-II	7	725.00	İmar	05.02.1996					K.D.K.Ç.A.
			211	706	76.00								
		1.2.	5		725.00								
36	Erenler			26L-III	8	2030.00	İmar	05.02.1996					SAĞLIK TESİSİ
			215	720	18.00								
		1.2.	1		2030.00								
37	Erenler			26L-III	8	4678.00	İmar	15.06.2000					KÜLTÜREL TESİS
			225	762	112.00								
		1.2.	1		4678.00								
38	Erenler			26L-III	8	717.00	İmar	05.02.1996					PARK+YOL
			231	796	414.00								
		4.2.	1		717.00								
39	Erenler			26L-III	8	686.00	İmar	05.02.1996					PARK+YOL
			231	797	386.00								
		4.2.	2		686.00								
40	Erenler			26L-III	8	355.00	İmar	26.01.2006					İSKAN
			231	799	80.00								
		1.2.	4		355.00								
41	Erenler			26L-III	8	523.00	İmar	05.02.1996					İSKAN
			231	806	83.00								
		1.2.	11		523.00								
42	Erenler			26L-III	8	352.00	İmar	05.02.1996					İSKAN
			231	808	71.00								
		1.2.	13		352.00								
43	Erenler			26L-III	9	356.00	İmar	05.02.1996					YOL BOYU TİC.
			231	811	33.00								
		1.2.	16		356.00								
44	Erenler			26L-III	9	589.00	İmar	05.02.1996					PARK+YOL
			232	812	359.00								
		4.2.	1		589.00								
45	Erenler			26L-III	9	382.00	İmar	05.02.1996					YOL BOYU TİC.
			232	819	34.00								
		1.2.	8		382.00								
46	Erenler			26L-III	9	6634.00	İmar	05.02.1996					TEMEL EĞİTİM AL.
			233	820	311.00								
		1.2.	1		6634.00								

47	Erenler	1.2.	26L-III	9	1560.00	İmar	05.02.1996					İSKAN
			235	839	28.00							
			6		1560.00							
48	Erenler	1.2.	26M-IV	9	210.00	İmar	05.02.1996					İSKAN
			242	876	72.00							
			3		210.00							
49	Erenler	1.2.	26M-IV	9	209.00	İmar	05.02.1996					İSKAN
			242	877	49.00							
			4		209.00							
50	Erenler	1.2.	26M-IV	9	209.00	İmar	05.02.1996					İSKAN
			242	881	38.00							
			8		209.00							
51	Erenler	1.2.	26M-IV	9	197.00	İmar	05.02.1996					İSKAN
			242	883	25.00							
			10		197.00							
52	Erenler	1.2.	26M-IV	9	188.00	İmar	05.02.1996					İSKAN
			243	893	31.00							
			6		188.00							
53	Erenler	1.2.	26M-IV	9	182.00	İmar	05.02.1996					İSKAN
			243	895	30.00							
			8		182.00							
54	Erenler	1.2.	26M-IV	9	202.00	İmar	05.02.1996					İSKAN
			243	898	34.00							
			11		202.00							
55	Erenler	1.2.	26M-IV	9	191.00	İmar	05.02.1996					İSKAN
			243	903	57.00							
			16		191.00							
56	Erenler	1.2.	26M-IV	9	185.00	İmar	05.02.1996					İSKAN
			244	906	14.00							
			2		185.00							
57	Erenler	1.2.	26M-IV	10	176.00	İmar	05.02.1996					İSKAN
			244	912	14.00							
			8		176.00							
58	Erenler	1.2.	26M-IV	10	1162.00	İmar	05.02.1996					İSKAN
			244	915	373.00							
			11		1162.00							
59	Erenler	1.2.	26M-IV	10	209.00	İmar	05.02.1996					İSKAN

				245	921	55.00							
				6		209.00							
60	Erenler		1.2.	26M-IV	10	958.00	İmar	05.02.1996					K.D.K.Ç.A.
		250		938	2.00								
		2			958.00								
61	Erenler		1.2.	26M-IV	10	3324.00	İmar	05.02.1996					SOSYAL TESİS
		253		953	846.00								
		1			3324.00								
62	Erenler		1.2.	26M-IV	10	374.00	İmar	05.02.1996					K.D.K.Ç.A.
		260		1002	17.00								
		12			374.00								
63	Erenler		1.3.3.	26L-II	11	2728.00	İmar	05.02.1996					PARK AL.(E.N.H)
		262		1012	1601.00								
		1			2728.00								
64	Erenler		1.3.3.	26L-II	11	4482.00	İmar	05.02.1996					PARK AL.(E.N.H)
		265		1017	3584.00								
		1			4482.00								
65	Erenler		1.3.3.	26L-II	11	1923.00	İmar	05.02.1996					PARK AL.(E.N.H.)
		267		1019	599.00								
		1			1923.00								
66	Erenler		1.3.3.	26L-II	11	1586.00	İmar	20.09.2000					PARK AL.(E.N.H.)
		268		1020									
		1											
67	Erenler		1.3.3.	26L-II	11	2669.00	İmar	05.02.1996					PARK AL.(E.N.H)
		269		1022	3.00								
		1			2669.00								
68	Erenler		1.3.3.	26M-I	11	2365.00	İmar	05.02.1996					PARK AL.(E.N.H)
		271		1024	184.00								
		1			2365.00								
69	Erenler		1.3.3.	26M-I	11	3034.00	İmar	05.02.1996					PARK AL.(E.N.H)
		272		1026	31.00								
		1			3034.00								
70	Erenler		1.3.3.	26M-I	11	2675.00	İmar	05.02.1996					PARK AL.(E.N.H.)
		273		1027	473.00								
		1			2675.00								
71	Erenler		1.3.3.	26M-I	11	2652.00	İmar	05.02.1996					PARK AL.(E.N.H.)
		275		1030	986.00								

				1		2652.00						
72	Erenler			26M-IV	11	10202.00	İmar	11.06.2007				PARK AL.(E.N.H)
			278	1032	901.00							
		1.3.3.	1		5101.00							
73	Erenler			26L-III	11	2619.00	Trampa	16.04.1996				PARK AL.(E.N.H)
			279	1034	1052.00							
		1.3.3.	1		2619.00							
74	Erenler			26L-III	11	4935.00	İmar	05.02.1996				PARK AL.(E.N.H)
			280	1035	103.00							
		1.3.3.	1		4935.00							
75	Erenler			26L-III	11	3896.00	İmar	05.02.1996				PARK AL.(E.N.H)
			283	1038	259.00							
		1.3.3.	1		3896.00							
76	Erenler			26L-III	11	400.00	İmar	05.02.1996				PARK AL.(E.N.H.)
			288	1045	244.00							
		1.3.3.	2		400.00							
77	Erenler			26L-III	11	1445.00	İmar	05.02.1996				PARK AL.(E.N.H.)
			289	1047	259.00							
		1.3.3.	1		1445.00							
78	Erenler			26L-IV	11	1826.00	İmar	05.02.1996				PARK AL.(E.N.H)
			295	1050	216.00							
		1.3.3.	1		1826.00							
79	Erenler			27M-III	11	225.00	İmar	01.07.1996				İSKAN
			303	1061	25.00							
		1.2.	1		225.00							
80	Erenler			27M-III	11	164.00	İmar	01.07.1996				İSKAN
			303	1062	13.00							
		1.2.	2		164.00							
81	Erenler			27M-III	11	337.00	İmar	01.07.1996				İSKAN
			303	1066	3.00							
		1.2.	6		337.00							
82	Erenler			27M-III	11	231.00	İmar	01.07.1196				İSKAN
			303	1070	53.00							
		1.2.	10		231.00							
83	Erenler			27M-III	11	284.00	İmar	01.07.1996				İSKAN
			303	1071	76.00							
		1.2.	11		284.00							

84	Erenler	1.2.	27M-III	12	208.00	İmar	01.07.1996				İSKAN
			309	1116	76.00						
			2		208.00						
85	Erenler	1.2.	27M-III	12	186.00	İmar	01.07.1996				İSKAN
			309	1117	62.00						
			3		186.00						
86	Erenler	1.2.	27M-III	12	217.00	İmar	01.07.1996				İSKAN
			309	1118	80.00						
			4		217.00						
87	Erenler	1.2.	27M-III	12	443.00	İmar	01.07.1996				YOL BOYU TİC.
			309	1119	125.00						
			5		443.00						
88	Erenler	1.2.	27M-III	12	195.00	İmar	01.07.1996				İSKAN
			310	1125	65.00						
			4		195.00						
89	Erenler	1.2.	27M-III	12	260.00	İmar	01.07.1996				İSKAN
			310	1126	88.00						
			5		260.00						
90	Erenler	1.2.	27M-III	12	168.00	İmar	01.07.1996				İSKAN
			311	1137	22.00						
			8		168.00						
91	Erenler	1.2.	27M-III	12	242.00	İmar	01.07.1996				İSKAN
			311	1138	113.00						
			9		242.00						
92	Erenler	1.2.	27M-III	12	242.00	İmar	01.07.1996				İSKAN
			311	1139	84.00						
			10		242.00						
93	Erenler	1.2.	27M-III	12	151.00	İmar	01.07.1996				İSKAN
			313	1151							
			3								
94	Erenler	1.2.	27M-III	12	179.00	İmar	01.07.1996				İSKAN
			313	1152	50.00						
			4		179.00						
95	Erenler	1.2.	27M-III	20	247.96	İfraz	11.11.1996				İSKAN
			313	1979	11802.00						
			11		24796.00						
96	Erenler	1.2.	27M-III	20	210.98	İfraz	11.11.1996				İSKAN

				313	1980	12098.00							
				12		21098.00							
97	Erenler		1.2.	27M-III	12	321.00	İmar	01.07.1996					YOL BOYU TİC.
		314		1157	21.00								
		1			321.00								
98	Erenler		1.2.	27M-III	12	6919.00	İmar	01.07.1996					İLKÖĞR. TES.AL.
		319		1201	913.00								
		1			6919.00								
99	Erenler		4.2.	27M-III	13	707.00	Trampa	15.06.2007					PARK+YOL
		320		1217									
		10											
100	Erenler		1.2.	27M-III	21	207.00	İmar	17.03.1997					İSKAN
		322		2024	19.00								
		14			207.00								
101	Erenler		1.2.	27M-III	13	261.00	İmar	01.07.1996					İSKAN
		323		1239	11.00								
		3			261.00								
102	Erenler		1.2.	27M-III	13	107.00	İmar	01.07.1996					İSKAN
		324		1284	6.00								
		7			107.00								
103	Erenler		1.2.	27M-III	13	133.00	İmar	01.07.1996					İSKAN
		325		1260	15.00								
		8			133.00								
104	Erenler		1.2.	27M-III	32	576.00	İmar	22.11.2002					İSKAN
		326		3219	48.00								
		16			576.00								
105	Erenler		1.2.	27M-III	32	230.00	İmar	22.11.2002					İSKAN
		326		3220	28.00								
		17			230.00								
106	Erenler		1.2.	27M-III	32	735.00	İmar	22.11.2002					İSKAN
		326		3228	163.00								
		25			735.00								
107	Erenler		1.2.	27M-III	33	510.00	İmar	22.11.2002					İSKAN
		326		3229	117.00								
		26			510.00								
108	Erenler		1.2.	27M-III	13	167.00	İmar	01.07.1996					İSKAN
		327		1282	7.00								

				2		167.00							
109	Erenler			27M-III	13	294.00	İmar	01.07.1996					İSKAN
			327	1285	52.00								
		1.2.	5		294.00								
110	Erenler			27M-III	13	296.00	İmar	01.07.1996					İSKAN
			327	1290	53.00								
		1.2.	10		296.00								
111	Erenler			27M-III	13	490.00	İmar	01.07.1996					İSKAN
			328	1301	32.00								
		1.2.	8		490.00								
112	Erenler			27M-III	13	116.00	İmar	01.07.1996					İSKAN
			329	1313	47.00								
		1.2.	4		116.00								
113	Erenler			27M-III	14	116.00	İmar	01.07.1996					İSKAN
			329	1314	47.00								
		1.2.	5		116.00								
114	Erenler			27M-III	14	405.00	İmar	01.07.1996					İSKAN
			329	1315	106.00								
		1.2.	6		405.00								
115	Erenler			27M-III	14	407.00	İmar	01.07.1996					İSKAN
			329	1316	39.00								
		1.2.	7		407.00								
116	Erenler			27M-III	14	654.00	İmar	01.07.1996					İSKAN
			329	1321	12.00								
		1.2.	12		654.00								
117	Erenler			27M-III	14	216.00	İmar	01.07.1996					İSKAN
			330	1329	56.00								
		1.2.	2		216.00								
118	Erenler			27M-III	14	647.00	İmar	01.07.1996					İSKAN
			330	1330	71.00								
		1.2.	3		647.00								
119	Erenler			27N-IV	14	282.00	İmar	01.07.1996					İSKAN
			331	1340	70.00								
		1.2.	1		282.00								
120	Erenler			27N-IV	14	259.00	İmar	01.07.1996					İSKAN
			333	1356	24.00								
		1.2.	5		259.00								

121	Erenler	1.2.	27N-IV	14	304.00	İmar	01.07.1996				İSKAN
			333	1357	30.00						
			6		304.00						
122	Erenler	1.2.	27M-III	33	10340.89	Birleřtirme	23.03.2004				ÖZEL EĐİTİM AL.
			333	3307	6200.00						
			15		10340.89						
123	Erenler	1.2.	27M-III	14	243.00	İmar	01.07.1996				İSKAN
			337	1389	10.00						
			5		243.00						
124	Erenler	1.2.	26M-II	14	243.00	İmar	01.07.1996				İSKAN
			337	1402	10.00						
			9		243.00						
125	Erenler	1.2.	26M-II	15	269.00	İmar	01.07.1996				İSKAN
			339	1420	9.00						
			7		269.00						
126	Erenler	1.5.7.	27M-III	15	2382.00	İmar	01.07.1996				KARASU YOLU
			343	1438							
			1								
127	Erenler	1.2.	27M-IV	15	7122.00	İmar	01.07.1996				İLKÖĐR. TES.AL.
			345	1439	136.00						
			1		7122.00						
128	Erenler	1.2.	27M-IV	15	230.00	İmar	01.07.1996				KÜÇÜK SANAYİ
			346	1449	38.00						
			3		230.00						
129	Erenler	1.2.	27M-IV	15	211.00	İmar	01.07.1996				KÜÇÜK SANAYİ
			346	1450	32.00						
			4		211.00						
130	Erenler	1.2.	27M-IV	15	224.00	İmar	01.07.1996				KÜÇÜK SANAYİ
			346	1452	32.00						
			6		224.00						
131	Erenler	1.2.	27M-IV	15	238.00	İmar	01.07.1996				KÜÇÜK SANAYİ
			347	1457	54.00						
			2		238.00						
132	Erenler	1.2.	27M-IV	15	877.00	İmar	01.07.1996				KÜÇÜK SANAYİ
			347	1477	213.00						
			22		877.00						
133	Erenler	1.2.	27M-IV	27	583.00	İfraz	18.02.1998				İSKAN

				349	2723	108.00							
				5		583.00							
134	Erenler		1.2.	26M-I	15	635.00	İmar	01.07.1996					İSKAN
		352		1515	23.00								
		2			635.00								
135	Erenler		1.2.	26M-III	17	207.00	İmar	01.07.1996					TİCARET
		367		1633	3.00								
		7			207.00								
136	Erenler		1.2.	26M-III	17	205.00	İmar	01.07.1996					TİCARET
		367		1634	4.00								
		8			205.00								
137	Erenler		1.2.	25M-I	31	1277.00	İmar	05.09.2000					K.D.K.Ç.A.
		374		3045	53.00								
		21			1277.00								
138	Erenler		1.2.	25M-I	31	2451.36	Kamulaştırma	12.12.2001					K.D.K.Ç.A.
		374		3125	66.00								
		47			2603.00								
139	Erenler		1.2.	25M-I	31	151.64	Kamulaştırma	12.12.2001					K.D.K.Ç.A.
		374		3126	66.00								
		48			2603.00								
140	Erenler		1.2.	25M-I	33	851.83	İfraz	04.02.2003					K.D.K.Ç.A.
		374		3240	5.00								
		54			2680.00								
141	Erenler		1.2.	25M-I	35	1055.22	Trampa	14.12.2007					K.D.K.Ç.A.
		374		3472									
		61											
142	Erenler		1.2.	26M-IV,26M-III	36	198.11	İfraz	12.12.2007					K.D.K.Ç.A.
		374		3539									
		65											
143	Erenler		1.2.	26M-IV	18	6601.00	İmar	01.07.1996					DİNİ TESİS
		375		1732	5060.00								
		1			6601.00								
144	Erenler		1.2.	26M-IV	25	726.00	İmar	05.08.1997					KÜÇÜK SANAYİ
		377		2456	102.00								
		3			726.00								
145	Erenler		1.2.	26M-IV	18	102.00	İmar	01.07.1996					KÜÇÜK SANAYİ
		378		1742	12.00								

				1		102.00							
146	Erenler			26M-IV	18	113.00	İmar	01.07.1996					KÜÇÜK SANAYİ
				378	1745	12.00							
		1.2.		4		113.00							
147	Erenler			26M-IV	18	304.00	İmar	01.07.1996					KÜÇÜK SANAYİ
				378	1748	58.00							
		1.2.		7		304.00							
148	Erenler			26M-IV	18	302.00	İmar	01.07.1996					KÜÇÜK SANAYİ
				378	1715	56.00							
		1.2.		10		302.00							
149	Erenler			26M-IV	18	313.00	İmar	01.07.1996					KÜÇÜK SANAYİ
				378	1752	212.00							
		1.2.		11		313.00							
150	Erenler			25M-I	29	151.00	İmar	06.04.1999					K.D.K.Ç.A.
				383	2917	4.00							
		1.2.		28		151.00							
151	Erenler			25M-I	29	314.00	İmar	06.04.1999					K.D.K.Ç.A.
				383	2918	11.00							
		1.2.		29		314.00							
152	Erenler			25M-I	29	135.00	İmar	06.04.1999					K.D.K.Ç.A.
				383	2919	21.00							
		1.2.		30		135.00							
153	Erenler			26M-IV	18	1732.00	İmar	01.07.1996					K.D.K.Ç.A.
				385	1794	508.00							
		1.2.		4		1732.00							
154	Erenler			26M-IV	18	1042.00	İmar	01.07.1996					K.D.K.Ç.A.
				385	1797	311.00							
		1.2.		7		1042.00							
155	Erenler			26M-IV	18	3293.00	İmar	01.07.1996					K.D.K.Ç.A.
				386	1806	89.00							
		1.2.		7		3293.00							
156	Erenler			25M-I	19	1423.00	İmar	01.07.1996					K.D.K.Ç.A.
				388	1826	287.00							
		1.2.		13		1423.00							
157	Erenler			25M-I	19	1531.00	İmar	01.07.1996					K.D.K.Ç.A.
				388	1827	195.00							
		1.2.		14		1531.00							

158	Erenler	1.2.	25M-I	19	476.00	İmar	01.07.1996				K.D.K.Ç.A.
			388	1828	94.00						
			15		476.00						
159	Erenler	1.2.	25L-II	19	1120.00	İmar	01.07.1996				K.D.K.Ç.A.
			388	1829	126.00						
			16		1120.00						
160	Erenler	1.2.	25L-II	77	7299.00	İpka	28.06.2001				K.D.K.Ç.A.
			394	7588	23940.00						
			3		142020.00						
161	Erenler		25L-II	77	7299.00	İpka	28.06.2001				
			394	7606	23940.00						
			3		142020.00						
162	Erenler		25L-II	77	7299.00	İpka	28.06.2001				
			394	7597	22964.00						
			3		142004.00						
163	Erenler		25L-II	77	7299.00	İpka	28.06.2001				
			394	7615	23940.00						
			3		142020.00						
164	Erenler		25L-II	78	7299.00	İpka	28.06.2001				
			394	7616	23940.00						
			3		142020.00						
165	Erenler		25L-II	77	7299.00	İpka	28.06.2001				
			394	7598	23940.00						
			3		142020.00						
166	Erenler		25L-II	77	7299.00	İpka	28.06.2001				
			394	7599	23940.00						
			3		142020.00						
167	Erenler		25L-II	78	7299.00	İpka	28.06.2001				
			394	7618	23940.00						
			3		142020.00						
168	Erenler		25L-II	77	7299.00	İpka	28.06.2001				
			394	7600	23940.00						
			3		142020.00						
169	Erenler		25L-II	78	7299.00	İpka	28.06.2001				
			394	7619	23940.00						
			3		142020.00						
170	Erenler		25L-II	77	7299.00	İpka	28.06.2001				

				394	7601	23940.00							
				3		142020.00							
171	Erenler			25L-II	77	7299.00	İpka	28.06.2001					
				394	7602	22964.00							
				3		142004.00							
172	Erenler			25L-II	77	7299.00	İpka	28.06.2001					
				394	7603	22964.00							
				3		142004.00							
173	Erenler			25L-II	78	7299.00	İpka	28.06.2001					
				394	7622	22964.00							
				3		142004.00							
174	Erenler			25L-II	77	7299.00	İpka	28.06.2001					
				394	7604	22964.00							
				3		142004.00							
175	Erenler			25L-II	78	7299.00	İpka	28.06.2001					
				394	7623	22964.00							
				3		142004.00							
176	Erenler			25L-II	77	7299.00	İpka	28.06.2001					
				394	7605	22964.00							
				3		142004.00							
177	Erenler			25L-II	77	7299.00	İpka	28.06.2001					
				394	7589	22964.00							
				3		142004.00							
178	Erenler			25L-II	77	7299.00	İpka	28.06.2001					
				394	7607	22964.00							
				3		142004.00							
179	Erenler			25L-II	78	7299.00	İpka	28.06.2001					
				394	7626	23940.00							
				3		142020.00							
180	Erenler			25L-II	78	7299.00	İpka	28.06.2001					
				394	7627	23940.00							
				3		142020.00							
181	Erenler			25L-II	78	7299.00	İpka	28.06.2001					
				394	7634	23940.00							
				3		142020.00							
182	Erenler			25L-II	77	7299.00	İpka	28.06.2001					
				394	7590	22964.00							

				3		142004.00							
183	Erenler			25L-II	78	7299.00	İpka	28.06.2001					
			394	7635	22964.00								
			3		142004.00								
184	Erenler			25L-II	77	7299.00	İpka	28.06.2001					
			394	7591	22964.00								
			3		142004.00								
185	Erenler			25L-II	77	7299.00	İpka	28.06.2001					
			394	7592	22964.00								
			3		142004.00								
186	Erenler			25L-II	77	7299.00	İpka	28.06.2001					
			394	7593	22964.00								
			3		142004.00								
187	Erenler			25L-II	77	7299.00	İpka	28.06.2001					
			394	7594	23940.00								
			3		142020.00								
188	Erenler			25L-II	77	7299.00	İpka	28.06.2001					
			394	7613	23940.00								
			3		142020.00								
189	Erenler			25L-II	77	7299.00	İpka	28.06.2001					
			394	7596	22964.00								
			3		142004.00								
190	Erenler		1.2.	27L-I-II	19	5410.00	İmar	01.07.1996					İLKYARDIM HAST.
				395	1852	1264.00							
				1		5410.00							
191	Erenler		1.2.	25L-I	19	724.00	İmar	01.07.1996					KÜÇÜK SANAYİ
				399	1869	65.00							
				2		724.00							
192	Erenler		1.2.	25L-I	19	870.00	İmar	01.07.1996					KÜÇÜK SANAYİ
				402	1887	7.00							
				7		870.00							
193	Erenler		1.2.	25L-I	19	548.00	İmar	01.07.1996					KÜÇÜK SANAYİ
				402	1888	99.00							
				8		548.00							
194	Erenler		1.2.	25L-I	19	1797.00	İmar	01.07.1996					KÜÇÜK SANAYİ
				403	1891	305.00							
				3		1797.00							

195	Erenler	1.2.	25L-I	19	347.00	İmar	01.07.1996				KÜÇÜK SANAYİ
			404	1894	52.00						
			2		347.00						
196	Erenler	1.2.	25L-I	19	80.00	İmar	01.07.1996				KÜÇÜK SANAYİ
			404	1900	4.00						
			8		80.00						
197	Erenler	1.2.	25L-I	19	143.00	İmar	01.07.1996				KÜÇÜK SANAYİ
			405	1905	11.00						
			4		143.00						
198	Erenler	1.2.	25L-I	21	213.00	İmar	17.03.1997				KÜÇÜK SANAYİ
			406	2070	78.00						
			21		213.00						
199	Erenler	1.2.	25L-I	21	183.00	İmar	17.03.1997				KÜÇÜK SANAYİ
			406	2071	37.00						
			22		183.00						
200	Erenler	1.2.	25L-I	21	240.00	İmar	17.03.1997				KÜÇÜK SANAYİ
			406	2073	28.00						
			24		240.00						
201	Erenler	1.2.	25L-I	21	318.00	İmar	17.03.1997				KÜÇÜK SANAYİ
			406	2080	82.00						
			31		318.00						
202	Erenler	1.3.3.	26M-I	20	4732.00	İmar	01.07.1996				PARK AL.(E.N.H)
			408	1928	5.00						
			1		4732.00						
203	Erenler	1.3.3.	26M-I	20	4819.00	İmar	01.07.1996				PARK AL.(E.N.H)
			409	1929	230.00						
			1		4819.00						
204	Erenler	1.3.3.	25L-I	20	3019.00	İmar	01.07.1996				PARK AL.(E.N.H)
			411	1931	383.00						
			1		3019.00						
205	Erenler	1.3.3.	26M-II	20	1429.00	İmar	01.07.1996				OTOPARK(E.N.H)
			414	1935	1147.00						
			1		1429.00						
206	Erenler	1.2.	27M-III	20	4950.00	İmar	01.07.1996				SPOR TESİSİ
			415	1936							
			1								
207	Erenler	1.2.	26N-I	25	798.00	İmar	05.08.1997				İSKAN

				425	2529	5.00							
				5		798.00							
208	Erenler		1.2.	26M-II	26	441.00	İmar	05.08.1997					İSKAN
		430		2625	64.00								
		14			441.00								
209	Erenler		1.2.	26N-I	26	476.00	İmar	05.08.1997					İSKAN
		431		2632	60.00								
		4			476.00								
210	Erenler		1.2.	26N-I	27	395.00	İmar	05.08.1997					İSKAN
		431		2645	53.00								
		17			395.00								
211	Erenler		1.2.	26N-I	27	560.00	İmar	05.08.1997					İSKAN
		431		2646	137.00								
		18			560.00								
212	Erenler		4.2.	26N-I	27	29361.00	İmar	05.08.1997					PARK ALANI
		433		2655	1287.00								
		1			29361.00								
213	Erenler		1.2.	26M-II	27	7129.00	İmar	05.08.1997					İLKÖĞR. TES.AL.
		435		2657	30.00								
		1			7129.00								
214	Erenler		1.2.	26M-II	27	1489.00	İmar	05.08.1997					SOSYAL TESİS
		436		2659	25.00								
		1			1489.00								
215	Erenler		1.5.7.	26L-IV	20	289.00	İmar	04.12.1996					YOL
		438		1995									
		9											
216	Erenler		1.2.	27M-II	21	186.00	İmar	17.03.1997					İSKAN
		440		2085	100.00								
		3			186.00								
217	Erenler		1.2.	27M-II	21	395.00	İmar	17.03.1997					İSKAN
		440		2086	97.00								
		4			395.00								
218	Erenler		1.2.	27M-II	21	306.00	İmar	17.03.1997					İSKAN
		440		2087	69.00								
		5			306.00								
219	Erenler		1.2.	27M-II	21	158.00	İmar	17.03.1997					İSKAN
		440		2089	44.00								

				7		158.00							
220	Erenler			27M-II	21	298.00	İmar	17.03.1997					İSKAN
			440	2090	70.00								
		1.2.	8		298.00								
221	Erenler			27M-II	21	388.00	İmar	17.03.1997					İSKAN
			440	2091	95.00								
		1.2.	9		388.00								
222	Erenler			27M-II	21	268.00	İmar	17.03.1997					İSKAN
			440	2092	104.00								
		1.2.	10		268.00								
223	Erenler			27M-II	21	527.00	İmar	17.03.1997					İSKAN
			440	2094	175.00								
		1.2.	12		527.00								
224	Erenler			27M-II	21	375.00	İmar	17.03.1997					İSKAN
			440	2095	60.00								
		1.2.	13		375.00								
225	Erenler			27M-II	21	155.00	İmar	17.03.1997					İSKAN
			440	2096	38.00								
		1.2.	14		155.00								
226	Erenler			27M-II	21	279.00	İmar	17.03.1997					İSKAN
			440	2097	91.00								
		1.2.	15		279.00								
227	Erenler			27M-II	21	555.00	İmar	17.03.1997					İSKAN
			440	2098	40.00								
		1.2.	16		555.00								
228	Erenler			27M-II	21	402.00	İmar	17.03.1997					İSKAN
			441	2101	100.00								
		1.2.	3		402.00								
229	Erenler			27M-II	21	445.00	İmar	17.03.1997					İSKAN
			441	2102	139.00								
		1.2.	4		445.00								
230	Erenler			27M-II	21	183.00	İmar	17.03.1997					İSKAN
			441	2103	80.00								
		1.2.	5		183.00								
231	Erenler			27M-II	21	186.00	İmar	17.03.1997					İSKAN
			441	2104	76.00								
		1.2.	6		186.00								

232	Erenler	1.2.	27M-II	21	137.00	İmar	17.03.1997					İSKAN
			441	2106	26.00							
			8		137.00							
233	Erenler	1.2.	27M-II	21	129.00	İmar	17.03.1997					İSKAN
			441	2107	63.00							
			9		129.00							
234	Erenler	1.2.	27M-II	21	173.00	İmar	17.03.1997					İSKAN
			442	2112	42.00							
			4		173.00							
235	Erenler	1.2.	27M-II	21	121.00	İmar	17.03.1997					İSKAN
			443	2117	4.00							
			2		121.00							
236	Erenler	1.2.	27M-II	21	385.00	İmar	17.03.1997					İSKAN
			443	2121	48.00							
			6		385.00							
237	Erenler	1.2.	26L-II	22	263.00	İmar	17.03.1997					İSKAN
			447	2144	5.00							
			3		263.00							
238	Erenler	1.5.7.	26L-II	24	135.32	İmar	29.07.1997					YOL
			447	2433								
			10									
239	Erenler	1.2.	26L-II	22	172.00	İmar	17.03.1997					İSKAN
			448	2158	65.00							
			8		172.00							
240	Erenler	1.2.	26L-II	22	310.00	İmar	17.03.1997					İSKAN
			448	2159	8.00							
			9		310.00							
241	Erenler	1.2.	26L-II	22	218.00	İmar	17.03.1997					İSKAN
			449	2163	27.00							
			3		218.00							
242	Erenler	1.2.	26L-II	22	267.00	İmar	17.03.1997					İSKAN
			449	2164	13.00							
			4		267.00							
243	Erenler	1.2.	26L-II	22	538.00	İmar	17.03.1997					İSKAN
			450	2165								
			1									
244	Erenler	1.2.	26L-II	22	151.00	İmar	17.03.1997					İSKAN

				11		236.00							
257	Erenler			26L-I	24	663.00	İmar	17.03.1997					İSKAN
			481	2365		283.00							
		1.2.	13			663.00							
258	Erenler			26L-I	24	244.00	İmar	17.03.1997					İSKAN
			482	2366		4.00							
		1.2.	1			244.00							
259	Erenler			26L-I	24	201.00	İmar	17.03.1997					İSKAN
			482	2367		34.00							
		1.2.	2			201.00							
260	Erenler			26L-I	24	170.00	İmar	17.03.1997					İSKAN
			482	2370		36.00							
		1.2.	5			170.00							
261	Erenler			26L-I	24	464.00	İmar	17.03.1997					İSKAN
			482	2373		35.00							
		1.2.	8			464.00							
262	Erenler			26L-I	24	1051.00	İmar	17.03.1997					İSKAN
			482	2381		107.00							
		1.2.	16			1051.00							
263	Erenler			26L-I	24	464.00	İmar	17.03.1997					İSKAN
			482	2382		35.00							
		1.2.	17			464.00							
264	Erenler			26L-I	24	504.00	İmar	17.03.1997					İSKAN
			482	2383		43.00							
		1.2.	18			504.00							
265	Erenler			26L-I	24	187.00	İmar	17.03.1997					İSKAN
			483	2388		46.00							
		1.2.	5			187.00							
266	Erenler			26L-II	24	270.00	İmar	17.03.1997					İSKAN
			483	2390		5.00							
		1.2.	7			270.00							
267	Erenler			26L-II	24	341.00	İmar	17.03.1997					İSKAN
			483	2391		13.00							
		1.2.	8			341.00							
268	Erenler			26L-I	24	166.00	İmar	17.03.1997					İSKAN
			485	2401		9.00							
		1.2.	2			166.00							

269	Erenler	1.2.	26L-I	24	119.00	İmar	17.03.1997					İSKAN
			485	2404	6.00							
			5		119.00							
270	Erenler	1.2.	26L-I	24	336.00	İmar	17.03.1997					İSKAN
			485	2407	190.00							
			8		336.00							
271	Erenler	1.2.	26L-I	30	206.00	İmar	29.08.2000					İSKAN
			543	3002	30.00							
			8		206.00							
272	Erenler	1.2.	26L-II	30	174.00	İmar	29.08.2000					İSKAN
			545	3012	38.00							
			4		174.00							
273	Erenler	1.2.	26L-II	30	143.00	İmar	29.08.2000					İSKAN
			545	3013	14.00							
			5		143.00							
274	Erenler	1.2.	26L-II	30	156.00	İmar	29.08.2000					İSKAN
			545	3014	26.00							
			6		156.00							
275	Erenler	1.2.	26L-II	30	190.00	İmar	29.08.2000					İSKAN
			546	3021	43.00							
			6		190.00							
276	Erenler	1.2.	26L-II	33	152.00	İmar	05.05.2003					İSKAN
			547	3250	73.00							
			11		152.00							
277	Erenler	1.2.	26L-II	33	360.00	İmar	05.05.2003					İSKAN
			547	3251	124.00							
			12		360.00							
278	Erenler	1.2.	26L-II	33	203.00	İmar	05.05.2003					İSKAN
			547	3252	3.00							
			13		203.00							
279	Erenler	1.2.	26L-II	33	258.00	İmar	05.05.2003					İSKAN
			547	3253	89.00							
			14		258.00							
280	Erenler	1.2.	26L-II	33	157.00	İmar	05.05.2003					İSKAN
			547	3257	46.00							
			18		157.00							
281	Erenler	1.2.	26L-II	33	152.00	İmar	05.05.2003					İSKAN

				548	3265	55.00								
				19		152.00								
282	Erenler		1.2.	26L-II	33	160.00	İmar	05.05.2003					İSKAN	
		548		3266	63.00									
		20			160.00									
283	Erenler		1.2.	26L-II	33	184.00	İmar	05.05.2003					İSKAN	
		548		3267	111.00									
		21			184.00									
284	Erenler		1.2.	27M-IV	31	157.00	İmar	16.11.2000					İSKAN	
		550		3076	43.00									
		7			157.00									
285	Erenler		1.2.	27M-IV	31	203.00	İmar	16.11.2000					İSKAN	
		550		3077	117.00									
		8			203.00									
286	Erenler		1.2.	27M-IV	31	213.00	İmar	16.11.2000					İSKAN	
		550		3081	66.00									
		12			213.00									
287	Erenler		1.2.	27M-IV	31	474.00	İmar	16.11.2000					İSKAN	
		550		3082	9.00									
		13			474.00									
288			1.5.7.	1	1	2700.00	Kamulaştırma	25.03.1994					YOL	
						89								
				89										
289			1.5.7.	3	2	5860.00	Trampa	06.02.1997					YOL	
						181								919.00
				182										5860.00
290			1.5.7.	2	4	1050.00	Kamulaştırma	16.01.1997					YOL	
						385								
				386										
291			1.5.7.	2	6	1302.00	Trampa	23.09.1998					YOL	
						501								
				502										
292			1.5.7.	2	6	1254.00	Kamulaştırma	01.12.2005					YOL	
						528								
				529										
293			4.2.	2	6	1507.00	Hisse Or.Düz.	26.11.1965					PARK ALANI	
						543								

				544										
294			1.2.	1	8	961.00		01.01.1997						İSKAN+YOL
					778									
				779			Trampa							
295			1.2.	5	10	1088.00		26.11.1965						K.D.K.Ç.A.
					945									
				946			Hisse Or.Düz.							
296			1.5.7.	5	12	1044.00		18.03.1994						YOL
					1140									
				1142			Kamulaştırma							
297			4.7.	1	16	17600.00		08.01.1980						
					1496	446892.00								
				1500		844800.00	Kamulaştırma							MEZARLIK
298			4.7.	1	16	3300.00		26.06.1969						
					1505									
				1511			Kamulaştırma							MEZARLIK
299			4.7.	1	16	8200.00		19.02.1975						
					1514									
				1520			Kamulaştırma							MEZARLIK
300			1.5.7.	16	24	200.00		09.10.1995						
					2301									
				2307			Trampa							YOL
301			4.2.	2	31	9038.00		25.10.2000						
					2980									
				2985			Kamulaştırma							PARK ALANI
302			4.2.	2	31	1262.00		09.10.1998						
					2981									
				2986			Kamulaştırma							PARK ALANI
303			1.5.7.	22/1	33	159.50		20.10.1997						
					3210									
				3214			Trampa							YOL+OTOPARK
304			1.5.7.	2	36	5597.00		07.06.1995						
					3462									
				3462			Trampa							YOL
305			1.5.7.	2	36	2156.00		13.07.1998						
					3541									
				3537			Trampa							YOL

				2	37	794.00		15.03.1966					
					3586								
306			1.5.7.	3581			İfraz						YOL
				2	39	153.00		28.12.1994					
					3781								
307			1.5.7.	3757			Kamulaştırma						YOL
				2	39	660.00		20.09.1971					
					3784								
308			1.5.7.	3760			Kamulaştırma						YOL
				2/4	39	174.05		31.10.1997					
					3823								
309			1.5.7.	3799			Kamulaştırma						YOL
				2/4	39	166.70		28.01.1998					
					3824								
310			1.5.7.	3800			Trampa						YOL
				2/4	39	173.67		03.03.1998					
					3825								
311			1.5.7.	3801			Kamulaştırma						YOL
				2/4	39	182.82		27.03.1998					
					3826								
312			1.5.7.	3802			Kamulaştırma						YOL
				2/4	39	193.47		21.05.1998					
					3827								
313			1.5.7.	3803			Kamulaştırma						YOL
				2/4	39	251.25		04.08.1998					
					3828								
314			1.5.7.	3804			Kamulaştırma						YOL
				3	40	185.00		10.06.2008					
					3879								
315			1.5.7.	3847			Kamulaştırma						YOL
				3	40	200.00		29.07.1998					
					3880								
316			1.5.7.	3848			Kamulaştırma						YOL
				2	42	177.00		31.01.1997					
					4050								
317			1.5.7.	4011			Kamulaştırma						YOL
318			1.5.7.	2	43	243.48	Kamulaştırma	07.12.2000					YOL

					4195														
					4154														
319			1.2.	2	43	272.02													
					4196	156.00													
				4155		272.00	Kamulaştırma	22.07.1998											İSKAN+YOL
320			1.5.7.	2	45	670.00													
					4377														
				4308			Trampa	22.04.1993											YOL
321			1.5.7.	29	45	6480.00													
					4410														
				4336			Kamulaştırma	26.06.1972											YOL+YEŞİL ALAN
322			1.2.	29	45	514.00													
					4412														
				4338			Tapulama	26.06.1972											YOL BOYU TİC.
323			1.5.7.	1/20	47	1170.28													
					4598														
				4556			İfraz	13.03.1990											YOL
324			4.2.	5/3	50	201.51													
					4855														
				4772			Kamulaştırma	13.09.2000											PARK ALANI
325			4.2.	5/3	50	192.17													
					4856														
				4773			Kamulaştırma	19.09.2000											PARK ALANI
326			4.2.	5/3	50	181.88													
					4857														
				4774			Kamulaştırma	01.09.2000											PARK ALANI
327			4.2.	2/17	50	169.51													
					4858														
				4775			Kamulaştırma	13.09.2000											PARK ALANI
328			4.2.	2/17	50	158.60													
					4859														
				4776			Kamulaştırma	12.09.2000											PARK ALANI
329			4.2.	2/17	50	144.94													
					4860	104.00													
				4777		144.00	Kamulaştırma	03.10.2000											PARK ALANI
330			4.2.	5/3	50	85.02													
					4861		Kamulaştırma	18.05.2004											PARK ALANI

				4778									
331			1.5.7.	1	51	1350.00	Kamulaştırma	19.03.1993					YOL
				5007									
				4920									
332			1.5.7.	1	51	1350.00	Kamulaştırma	10.03.1993					YOL
				5008									
				4921									
333			1.5.7.	1/21	54	49.94	İfraz	16.11.1993					YOL
				5297									
				5229									
334			4.2.	2/26	72	731.26	Kamulaştırma	01.04.1998					PARK
				7019									
				6884									
335			1.5.7.	2	74	100.00	İfraz	23.06.1977					YOL
				7272									
				7133									
336			1.5.7.	21	74	240.00	İfraz	23.06.1977					YOL
				7273									
				7134									
337			1.5.7.	25	79	37.50	Yenileme	01.08.1979					YOL
				7718									
				7535									
338			1.5.7.	3	80	2526.00	Kamulaştırma	25.01.2007					YOL
				7797									
				7605									
339			1.5.7.	2	81	1300.00	Kamulaştırma	07.10.1982					YOL
				7968									
				7751									
340			4.2.	1/18	83	632.28	İfraz	05.07.1982					ÇOCUK BAHÇESİ
				8143									
				7899									
341			4.2.	1	83	11.78	İfraz	05.07.1982					YEŞİL ALAN
				8145									
				7901									
342			4.2.	1/18	83	68.27	İfraz	08.10.1982					ÇOCUK BAHÇESİ
				8176									
				7930									

343		1.5.7.	1 7996	84 8246	108.80		01.09.2008						YOL
			1/31	85	475.00		21.05.1984						
344		4.2.	8087	8349		Trampa							ÇOCUK BAHÇESİ
			27L-II	86	1103.16		14.06.1985						
345		4.2.	8207	8475		İfraz							ÇOCUK BAHÇESİ
			1	93	11.00		02.01.1987						
346		1.5.7.	8768	9101		İfraz							YOL
			22	98	21.00		12.10.1989						
347		1.2.	9252	9623		İfraz							İSKAN
			3	99	26.00		21.02.1990						
348		1.5.7.	9365	9740		İhdas							YOL
			3	99	12.00		21.02.1990						
349		1.5.7.	9368	9743		İhdas							YOL
			3	99	6.00		21.02.1990						
350		1.5.7.	9369	9744		İhdas							YOL
			1	102	60.00		21.12.1990						
351		1.2.	9607	9995		İhdas							İSKAN
				102	8.00		06.03.1991						
352		1.5.7.	9651	10039		İhdas							YOL
				102	35.00		06.03.1991						
353		1.5.7.	9652	10040		İhdas							YOL
				102	106.00		06.03.1991						
354		1.2.	9653	10041		İhdas							İSKAN
355		1.2.	26M-I	104	59.80	Bağış	11.12.2003						KÜÇÜK SANAYİ

					10186								
					9798								
356			1.2.	26	106	371.00		23.07.1998					
					10438								
				10032			Trampa						İSKAN+YOL
357			1.5.7.	2/29	107	99.00		03.01.1992					
					10471								
				10062			İfraz						YOL
358			1.5.7.	2/33	107	97.58		22.01.1992					
					10478								
				10069			İfraz						YOL
359			1.2.	2/33	104	319.85		22.01.1992					
					10486	21285.00							
				10077		31985.00	İfraz						İSKAN
360			1.2.	22	107	271.05		22.01.1992					
					10487								
				10078			İfraz						İSKAN+YOL
361			1.5.7.	22	107	224.14		22.01.1992					
					10493								
				10084			İfraz						YOL
362			1.5.7.	1/13	108	1718.00		21.04.1992					
					10603								
				10185			İfraz						YOL
363			1.5.7.	2	109	2706.34		14.08.1992					
					10679								
				10254			İfraz						YOL
364			4.1.	26M-II	110	400.00		23.12.1992					
					10779								
				10347			İfraz						PİLON
365			1.2.	26M-II	110	127.26		23.12.1992					
					10781								
				10349			İfraz						TRAFO YERİ
366			1.2.	26M-II	110	2063.78		23.12.1992					
					10789								
				10357			İfraz						HAL CAMİ
367			1.5.7.	2/13	110	87.50		23.12.1992					
					10791		İfraz						PİLON

				10359														
				2/41	87	612.49		28.11.2007										
					8537	1.00												
368			1.1.9.5.	10361		5.00	Kat irt. tes.											TOPÇ A E -1
				2/41	87	3639.12		28.11.2007										
					8555	1.00												
369			1.1.9.5.	10362		30.00	Kat irt. tes.											TOPÇ A F-14
				2/41	87	3639.12		28.11.2007										
					8560	1.00												
370			1.1.9.5.	10362		30.00	Kat irt. tes.											TOPÇ A F-19
				2/41	87	3639.12		28.11.2007										
					8546	1.00												
371			1.1.9.5.	10362		30.00	Kat irt. tes.											TOPÇ A F-5
				2/41	87	3639.12		28.11.2007										
					8567	1.00												
372			1.1.9.5.	10362		30.00	Kat irt. tes.											TOPÇ A F -26
				2/41	129	29843.88		22.12.2004										
					12687													
373			1.1.9.5.	10363			İmar											HAL TESİSLERİ
				2/13	110	4485.55		23.12.1992										
					10796													
374			1.5.7.	10364			İfraz											YOL
				2/13	110	5109.98		23.12.1992										
					10797													
375			1.5.7.	10365			İfraz											YOL
				2/41	110	88.63		11.12.2003										
					10836													
376			1.2.	10399			Bağış											KÜÇÜK SANAYİ
				2/41	110	54.35		11.12.2003										
					10837													
377			1.2.	10400			Bağış											KÜÇÜK SANAYİ
				1/41	110	71.84		11.12.2003										
					10838													
378			1.2.	10401			Bağış											KÜÇÜK SANAYİ
				1/41	110	57.67		11.12.2003										
					10839													
379			1.2.	10402			Bağış											KÜÇÜK SANAYİ

380			1.2.	2/41	110	83.78	Bağış	11.12.2003					KÜÇÜK SANAYİ
					10840								
				10403									
381			1.2.	2/41	110	51.55	Bağış	11.12.2003					KÜÇÜK SANAYİ
					10842								
				10405									
382			1.2.	2/41	110	76.03	Bağış	11.12.2003					KÜÇÜK SANAYİ
					10843								
				10406									
383			1.2.	2/41	110	66.41	Bağış	11.12.2003					KÜÇÜK SANAYİ
					10845								
				10408									
384			1.5.7.	1/38	112	1921.00	İfraz	27.01.1994					YOL
					11042								
				10557									
385			1.1.5.	1/21	113	3533.06	Kamulaştırma	29.02.2008					SPOR KOMPLEKSİ
					11114								
				10620									
386			1.5.7.	5	114	391.18	İfraz	23.08.1994					YOL
					11166								
				10668									
387			1.5.7.	5	114	190.64	İfraz	23.08.1994					YOL
					11167								
				10669									
388			1.5.7.	5/4	114	109.56	İfraz	14.01.1994					YOL
					11192								
				10692									
389			1.2.	25L-I	114	710.05	İfraz	10.03.1995					KÜÇÜK SANAYİ
					11245								
				10736									
390			1.2.	23	115	70.66	Bağış	05.05.1995					İSKAN
					11286								
				10762									
391			1.5.7.	6	115	967.83	İfraz	31.05.1995					YOL
					11344								
				10812									
392			1.2.	28M-IV,27M-I	119	99.66	İhdas	11.01.1996					İSKAN

					11653														
					11107														
393			1.2.	27L-III	119	186.01			12.03.1996										İSKAN
					11675														
					11122			İhdas											
394			1.2.	27M-I	119	4082.65			29.03.1996										BEL.HİZMET AL.
					11694														
					11129			İfraz											
395			1.2.	28L-III	120	204.20			09.09.1996										İSKAN
					11759														
					11187			Bağış											
396			1.2.	28M-IV	120	6.42			25.09.1996										YOL BOYU TİC.
					11770														
					11195			Bağış											
397			1.2.	2/12	121	180.29			18.08.1997										İSKAN
					11907														
					11301			İhdas											
398			1.5.7.	27M-I	122	624.19			16.03.1998										YOL
					11996														
					11372			İfraz											
399			1.5.7.	27M-I	122	367.24			16.04.1998										YOL
					12001	74.00													
					11375	367.24		Kamulaştırma											
400			1.2.	1/39	123	52.66			30.04.1998										İSKAN
					12068														
					11442			Kamulaştırma											
401			1.2.	27L-III	123	40.26			01.07.1998										İSKAN
					12091														
					11459			Bağış											
402			1.2.	26M-I-II	123	195.28			28.09.1998										KÜÇÜK SANAYİ
					12101														
					11463			İhdas											
403			1.2.	26M-I-II	123	120.97			28.09.1998										KÜÇÜK SANAYİ
					12102														
					11464			İhdas											
404			1.2.	28M-IV	124	127.00			15.03.1999										İSKAN
					12178	838.00		İmar											

				11523		2400.00						
405			1.2.	28M-IV	124	129.22	İmar	15.03.1999				İSKAN
					12179	702.00						
				11524		2400.00						
406			1.2.	28M-IV	124	205.29	İmar	15.03.1999				İSKAN
					12182	1263.00						
				11527		2400.00						
407			1.2.	28M-IV	124	127.05	İmar	15.03.1999				İSKAN
					12188	1467.00						
				11533		2400.00						
408			1.2.	28M-IV	124	169.93	İmar	15.03.1999				İSKAN
					12192	747.00						
				11537		2400.00						
409			1.2.	28M-IV	124	265.98	İmar	15.03.1999				İSKAN
					12230	464.00						
				11575		2400.00						
410			1.2.	28M-IV	124	274.04	İmar	15.03.1999				İSKAN
					12231	393.00						
				11576		2400.00						
411			1.2.	28M-IV	124	111.97	İmar	15.03.1999				İSKAN
					12232	1114.00						
				11577		2400.00						
412			1.2.	28M-IV	124	142.32	İmar	15.03.1999				İSKAN
					12233	882.00						
				11578		2400.00						
413			1.2.	28M-IV	124	119.24	İmar	15.03.1999				İSKAN
					12234	1192.00						
				11579		2400.00						
414			1.2.	28M-IV	124	111.74	İmar	15.03.1999				İSKAN
					12238	1111.00						
				11583		2400.00						
415			1.2.	3	125	29.77	Kamulaştırma	14.06.1999				İSKAN
					12287							
				11623								
416			1.2.	27M-I	125	14.39	İfraz	23.07.1999				İSKAN
					12301							
				11632								

417		1.2.	1	125	341.25	Trampa	13.10.2003				İSKAN
				12312	11375.00						
			11641		34125.00						
418		1.5.7.	27L-II	125	105.46	Kamulaştırma	10.03.2000				YOL
				12327							
			11650								
419		1.5.7.	3	126	95.40	Kamulaştırma	19.01.2001				YOL
				12351							
			11666								
420		1.5.7.	3	126	28.85	Kamulaştırma	19.01.2001				YOL
				12352							
			11667								
421		1.5.7.	27M-I	126	112.81	Kamulaştırma	28.09.2000				YOL
				12355	400.00						
			11670		880.00						
422		1.5.7.	27M-I	126	34.37	Kamulaştırma	28.09.2000				YOL
				12356	400.00						
			11671		880.00						
423		1.2.	27L-III	126	150.18	Trampa	15.08.2001				İSKAN
				12425							
			11727								
424		4.7.	27M-IV	127	6039.91	İfraz	24.05.2002				MEZARLIK
				12476							
			11769								
425		4.7.	27M-IV	127	1500.00	İfraz	24.05.2002				MEZARLIK
				12478							
			11771								
426		1.2.	26L-II	127	15.68	Bağış	18.04.2003				İSKAN
				12538							
			11804								
427		1.2.	27L-III	128	315.56	İmar	13.01.2003				İSKAN
				12565	1407.00						
			11814		31556.00						
428		1.5.7.	26L-IV	130	743.28	İfraz	05.01.2005				YOL
				12786							
			11873								
429		1.2.	27M-II	131	617.97	Trampa	24.05.2006				İSKAN

					12931											
					11975											
430			4.2.	28M-IV	132	3128.17		05.09.2006								YUNUS EMRE PARKI
					12954											
				11990			İfraz									
431			4.5.	28M-IV	88	2418.09		31.07.2008								OTOPARK
					8646	3.00										
				11991		10.00	Kat kar.temlik									
432			1.1.4.8.	28M-IV	88	2418.09		01.04.2008								DÜĞÜN SALONU
					8656	1010.00										
				11991		6266.00	Kat irt.tes.									
433			1.1.4.8.	28M-IV	88	2418.09		01.04.2008								KONFERANS SAL.
					8671	1412.00										
				11991		6266.00	Kat irt.tes.									
434			1.2.	28M-IV	132	884.25		05.09.2006								YOL BOYU TİC.
					12956											
				11992			İfraz									
435			1.2.	27M-IV	132	46.67		31.10.2006								İSKAN
					12967											
				12000			İfraz									
436			1.1.4.3.	27M-IV	132	416.41		31.10.2006								İSKAN
					12968											
				12001			İfraz									
437			1.2.	27M-IV	132	146.11		31.10.2006								İSKAN
					12970											
				12002			İfraz									
438			1.5.7.		133	83.82		12.07.2007								YOL
					13067											
				12059			Kamulaştırma									
439			1.5.7.		133	392.41		12.07.2007								YOL
					13069											
				12061			Kamulaştırma									
440			1.2.	27L-II	134	6639.88		07.05.2008								BELEDİYE HİZ.AL.
					13166											
				12103			Tevhid									
441			1.3.1.		2	1186.49		10.02.2005								Bekirpaşa
				2412	190		Yenileme									

				191										
					6	834.50		17.05.1971						
442		1.5.9.1.		681	510									
				2			Kamulaştırma							Maltepe Su Deposu

TAPUDA KAYITLI OLAN TAŞINMAZLAR FORMU

İLİ: **SAKARYA**

EK:2

Sıra No	İlçesi Mahallesi/ Köyü	Taşınmaz Numarası	Cinsi	Pafta No	Cilt No	Yüzölçümü (m2)	Edinme Şekli	Tescil Tarihi	Kayıtlardan Çıkış		Arşiv		Açıklamalar
				Ada No	Sayfa No	Hisse			Nedeni	Tarihi	Tarihi	No	
				Parsel No	Sıra No								
1	Erenler		1.2.	27M-III	40	284	İmar	04.07.1996					YOL BOYU TİC.
	Küpçüler			1284	3915	7							
				1		284							
2	Erenler		1.2.	27M-III	40	181	İmar	04.07.1996					İSKAN
	Küpçüler			1284	3917	7							
				3		181							
3	Erenler		1.2.	27M-III	40	183	İmar	04.07.1996					İSKAN
	Küpçüler			1284	3918	10							
				4		183							
4	Erenler		1.2.	27M-III	40	177	İmar	04.07.1996					İSKAN
	Küpçüler			1284	3919	4							
				5		177							
5	Erenler		1.2.	27M-III	40	174	İmar	04.07.1996					İSKAN
	Küpçüler			1284	3920	2							
				6		174							
6	Erenler		1.2.	27M-III	40	237	İmar	04.07.1996					İSKAN
	Küpçüler			1285	3935	68							
				2		237							
7	Erenler		1.2.	27M-III	40	175	İmar	04.07.1996					İSKAN
	Küpçüler			1285	3943	13							
				10		175							
8	Erenler		1.2.	27N-IV	40	165	İmar	04.07.1996					İSKAN
	Küpçüler			1286	3960	10							
				7		165							
9	Erenler		1.2.	27N-IV	40	160	İmar						İSKAN

	Küpçüler			1286	3961	3		04.07.1996					
				8		160							
10	Erenler		1.2.	27N-IV	41	329	İmar	04.07.1996					İSKAN
	Küpçüler			1287	3977	29							
				8		329							
11	Erenler		1.2.	27N-IV	41	380	İmar	04.07.1996					İSKAN
	Küpçüler			1287	3980	46							
				11		380							
12	Erenler		1.2.	27N-IV	45	330.67	İfraz	24.06.1997					İSKAN
	Küpçüler			1287	4444	266							
				25		2400							
13	Erenler		1.2.	27M-III	41	172	İmar	04.07.1996					İSKAN
	Küpçüler			1288	3994	9							
				2		172							
14	Erenler		1.2.	27M-III	41	173	İmar	04.07.1996					İSKAN
	Küpçüler			1288	3995	12							
				3		173							
15	Erenler		1.2.	27M-III	41	376	İmar	04.07.1996					İSKAN
	Küpçüler			1288	3998	32							
				6		376							
16	Erenler		1.2.	27M-III	41	392	İmar	04.07.1996					İSKAN
	Küpçüler			1288	4002	TAM							
				10									
17	Erenler		1.2.	27M-III	41	306	İmar	04.07.1996					İSKAN
	Küpçüler			1289	4011	24							
				2		306							
18	Erenler		1.2.	27M-III	41	328	İmar	04.07.1996					İSKAN
	Küpçüler			1289	4012	28							
				3		328							
19	Erenler		1.2.	27N-IV	41	519	İmar	04.07.1996					İSKAN
	Küpçüler			1293	4046	TAM							
				4									
20	Erenler		1.2.	27N-IV	41	810	İmar	04.07.1996					İSKAN
	Küpçüler			1293	4047	TAM							
				5									
21	Erenler		1.2.	27N-IV	41	586	İmar	04.07.1996					İSKAN
	Küpçüler			1294	4060	81							

				5		586								
22	Erenler			27N-IV	42	395	İmar	04.07.1996						İSKAN
	Küpçüler			1294	4063	TAM								
			1.2.	8										
23	Erenler			27N-IV	42	291	İmar	04.07.1996						İSKAN
	Küpçüler			1294	4064	116								
			1.2.	9		291								
24	Erenler			27M-II	42	565	İmar	09.04.1997						İSKAN
	Küpçüler			1302	4091	103								
			1.2.	3		565								
25	Erenler			27M-II	42	2127	İmar	09.04.1997						İLKÖĞRETİM TES.
	Küpçüler			1303	4105	38								
			1.2.	8		2127								
26	Erenler			27M-II	42	246	İmar	09.04.1997						İSKAN
	Küpçüler			1304	4107	46								
			1.2.	1		246								
27	Erenler			27M-II	42	344	İmar	09.04.1997						İSKAN
	Küpçüler			1304	4108	52								
			1.2.	2		344								
28	Erenler			27M-II	42	256	İmar	09.04.1997						İSKAN
	Küpçüler			1304	4112	59								
			1.2.	6		256								
29	Erenler			27M-II	42	270	İmar	09.04.1997						İSKAN
	Küpçüler			1304	4113	71								
			1.2.	7		270								
30	Erenler			27M-II	42	184	İmar	09.04.1997						İSKAN
	Küpçüler			1304	4115	41								
			1.2.	9		184								
31	Erenler			27M-II	42	133	İmar	09.04.1997						İSKAN
	Küpçüler			1305	4120	31								
			1.2.	1		133								
32	Erenler			27M-II	42	427	İmar	09.04.1997						YOL BOYU TİC.
	Küpçüler			1305	4123	114								
			1.2.	4		427								
33	Erenler			27M-II	42	240	İmar	09.04.1997						YOL BOYU TİC.
	Küpçüler			1305	4124	50								

				5		240							
34	Erenler		1.2.	27M-II	42	371	İmar	09.04.1997					İSKAN
	Küpçüler			1306	4125	22							
				1		371							
35	Erenler		1.2.	27M-II	42	181	İmar	09.04.1997					İSKAN
	Küpçüler			1306	4128	15							
				4		181							
36	Erenler		1.2.	27M-II	42	253	İmar	09.04.1997					İSKAN
	Küpçüler			1308	4147	40							
				2		253							
37	Erenler		1.2.	27M-II	42	250	İmar	09.04.1997					İSKAN
	Küpçüler			1308	4148	31							
				3		250							
38	Erenler		1.2.	27M-II	42	280	İmar	09.04.1997					İSKAN
	Küpçüler			1308	4149	44							
				4		280							
39	Erenler		1.3.3.	27N-I	43	1356	İmar	09.04.1997					PARK ALANI
	Küpçüler			1316	4189	44							
				1		1356							
40	Erenler		1.2.	27M-II	43	184	İmar	09.04.1997					İSKAN
	Küpçüler			1317	4199	12							
				10		184							
41	Erenler		1.2.	27M-III	43	163	İmar	09.04.1997					İSKAN
	Küpçüler			1322	4234	6							
				6		163							
42	Erenler		1.2.	27M-III	43	164	İmar	09.04.1997					İSKAN
	Küpçüler			1322	4235	8							
				7		164							
43	Erenler		1.2.	27M-III	43	161	İmar	09.04.1997					İSKAN
	Küpçüler			1322	4236	11							
				8		161							
44	Erenler		1.2.	27M-III	43	161	İmar	09.04.1997					İSKAN
	Küpçüler			1322	4237	12							
				9		161							

TELEFON CİHAZLARI

Özel Kalem	12 Adet
İmar ve Şehircilik Müdürlüğü	21 Adet
Mali İşler Müdürlüğü	17 Adet
Yazı İşleri Müdürlüğü	9 Adet
Temizlik İşleri Müdürlüğü	2 Adet
Zabıta Müdürlüğü	2 Adet
Sağlık Hizmetleri	2 Adet

BİLGİSAYAR VE YAZICILAR

BİRİMİ	BİLGİSAYAR	YAZICI
Özel Kalem	3 Adet	2 Adet
İmar ve Şehircilik Müdürlüğü	12 Adet	9 Adet
Mali İşler Müdürlüğü	16 Adet	11 Adet
Yazı İşleri Müdürlüğü	6 Adet	5 Adet
Temizlik İşleri Müdürlüğü	1 Adet	1 Adet
Zabıta Müdürlüğü	1 Adet	1 Adet
Sağlık Hizmetleri	1 Adet	1 Adet
TOPLAM	40 Adet	30 Adet

FİZİKİ, MALİ VE İNSAN KAYNAKLARI ANALİZİ

Belediyemizin fiziksel kaynakları ilçemizin nüfusuna oranla oldukça sınırlıdır. Taşınmaz olarak mevcutlarımız; ana hizmet binası, ek hizmet binası ve bunlara ilaveten iki adet sosyal tesisimiz bir adet çay bahçesi ve yetmiş bir adet küçük ölçekli dükkandır ve ilgili ve kayıtlardaki gayrimenkullar.

İlçemizin nüfusuna oranla insan kaynaklarımız ortalama olarak üç personelimize bin vatandaş düşmektedir.

Toplam bütçemize oranla yaklaşık üçte birine varan personel giderlerimizi çıktıktan sonra sınırlarımız dahilinde bulunan halkımız için yapacağımız üretim ve hizmete düşen miktar kişi başına takriben yüz elli YTL gibidir. Bu rakama üretim ve hizmet için gerekli olan sermaye giderleri, teknolojik alt yapı ve mal ve hizmet alımı da dahil olduğunu düşünürsek mali kaynaklarımızın sınırlılığı ortaya çıkmaktadır.

Halkımızın beklentilerine cevap vermek için belediyemizin stratejik plan, performans programı dahilinde çalışmalarına devam ederken ;

- Mali alanda yeterlilik sağlanmalı ve buna binaen;
- Üretim ve hizmetin kalitesinin yükseltilmesi için fiziki alanda iyileştirmeler yapılmalı,
- Bilişim sisteminin faaliyetlere katkısının artırılması için bilgi ve teknolojik kaynaklar yenilenmeli,
- Stratejik Plan döneminde mevcut insan kaynaklarının analizi ve şeması yeniden yapılmalı,
- İstihdam şekli, hizmet sınıfları stratejik plan ve performans programına göre yeniden tespit edilmelidir.

HALK ANKETLERİ

Tarih.....

1) Belediye hizmetlerinden memnun musunuz?

- a) Evet
- b) Hayır
- c) Kısmen

2) Belediye faaliyetlerinden haberdar mısınız?

- a) Evet
- b) Hayır
- c) Kısmen

3) Hangi faaliyetlerinden haberdarsınız?

- a)
- b)
- c)

4) Keşke yapmasa dediğiniz faaliyetler nelerdir?

- a)
- b)
- c)

5) Hangi birimlerle sık ilişkileriniz oluyor?

- a)
- b)
- c)

6) Sizce belediye başkanı başarısını neye borçlu?

- a) Kadrosuna
- b) Halka
- c) Büyükşehir'e
- d) Siyasetçiler'e
- e) Diğer Kurumlar'a

7) Emlak vergisi yatırıyor musunuz?

- a) Evet
- b) Hayır
- c) Kısmen

8) Belediyenin çöp ve temizlik hizmetlerini yeterli buluyormusunuz?

- a) Evet
- b) Hayır
- c) Kısmen

9) Fatura ödemelerinde sorun yaşıyor musunuz?

- a) Evet
- b) Hayır
- c) Kısmen

10) Mahallenizde sizce en büyük sorun ne?

- a)
- b)
- c)

11) İnsanlar belediyenin en çok hangi hizmetini beğeniyorlar?

- a)
- b)
- c)

12) Yolları ve kaldırımları yeterli buluyor musunuz?

- a) Evet
- b) Hayır
- c) Kısmen

13) Yeşil alanları ve Parkları bakımlı ve yeterli buluyor musunuz?

- a) Evet
- b) Hayır
- c) Kısmen

14) Şehrimizi genel olarak temiz buluyor musunuz?

- a) Evet
- b) Hayır
- c) Kısmen

15) Zabıta hizmetlerinden memnun musunuz?

- a) Evet
- b) Hayır
- c) Kısmen

16) Belediye size hangi hizmeti istersiniz diye sorsa ne dersiniz?

- a)
- b)
- c)

ANKETİMİZE DEĞERLİ ZAMANINIZI AYIRDIĞINIZ İÇİN TEŞEKKÜR EDERİZ

İKİNCİL VERİLERİN İNCELENMESİ

İkincil verilerin incelenmesi çalışmaları kapsamında; DPT tarafından yayınlanan pilot çalışmalar ve Antalya Büyükşehir Belediyesi, İstanbul Büyükşehir Belediyesi, İzmir Büyükşehir Belediyesi, Kayseri Büyükşehir Belediyesinin Stratejik Planları incelenmiştir

DIŐ PAYDAŐLARIN BELİRLENMESİ VE ÖNCELİKLENDİRİLMESİ

<u>DıŐ PaydaŐlar</u>	<u>Kurumdaki İlgili</u>	<u>Puan</u>
Kent Halkı		
Muhtarlıklar		
Maliye Bakanlıđı		
Bankalar		
Öđrenciler		
Sendikalar		
Sanayici ve Esnaflar		
Sosyal Güvenlik Kurumları		
Siyasiler ve Siyasi Partiler		
Sađlık KuruluŐları		
İlk ve Orta Öđretim Kurumları		
Meslek Odaları		
Müteahhitler		
Üniversiteler		
Medya		
DPT		
Jandarma		

İÇ PAYDAŞLAR

<u>İç Paydaşlar</u>	<u>Kurumdaki İlgili</u>	<u>Puan</u>
Belediye Başkanı		
Belediye Meclisi		
Belediye Başkan Yardımcıları		
Mali İşler Müdürlüğü		
Fen İşleri Müdürlüğü		
Temizlik İşleri Müdürlüğü		
Sağlık İşleri Müdürlüğü		
Zabıta Müdürlüğü		
Yazı İşleri Müdürlüğü		
Belediye Personeli		

ERENLER BELEDİYESİ
STRATEJİK PLAN İÇİN DIŞ PAYDAŞ ANKETLERİ

Tarih.....

1) Belediyemizle koordinasyonlu çalışabiliyor musunuz?

- a) Evet
- b) Hayır
- c) Kısmen

2) Belediyemizle bilgi paylaşımı yapabiliyor musunuz?

- a) Evet
- b) Hayır
- c) Kısmen

3) Belediyemizle ortak faaliyetiniz var mı?

- a) Evet
- b) Hayır
- c) Kısmen
- d) varsa hangileridir

4) Belediye faaliyetlerini takip edebiliyor musunuz?

- a) Evet
- b) Hayır
- c) Kısmen

5) Evet ise nereden takip ediyorsunuz?

- a) Medyadan
- b) Yerel Yayınlardan
- c) İnternet'ten
- d) Kamuoyundan
- e) Belediye organlarından

6) Belediyemizde en sık ilişki kurduğunuz birimler hangisidir?

- a)
- b)
- c)

7) Başkanını tanıyor musunuz? Şahsen görüştünüz mü?

- a) Evet
- b) Hayır

8) Erenler belediyesinin hizmetlerinden memnun musunuz?

- a) Evet
- b) Hayır
- c) Kısmen

9) Keşke yapmasa dediğiniz faaliyetler nelerdir?

- a)
- b)
- c)

10) Sizce belediye başkanı başarısını neye borçlu?

- a) Kadrosuna
- b) Halka
- c) Büyükşehir'e
- d) Siyasetçiler'e
- e) Diğer Kurumlar'a

ANKETİMİZE DEĞERLİ ZAMANINIZI AYIRDIĞINIZ İÇİN TEŞEKKÜR EDERİZ

GZFT ANALİZİ - GÜÇLÜ YÖNLER

1. Bütçesini kendisinin yapması ve kendi meclisinin onaylaması
2. Hayırsever yurttaşların katkıları
3. Hizmet içi eğitim
4. Halkın eğitime verdiği önem
5. Halk nezdinde başarılı imaj
6. Teknik (inşaat) alt yapı malzemeleri yeterli
7. Alan bilgisi tecrübesi
8. İlin ihtiyacı biliniyor
9. Güçlü yöneticiler
10. Uygulamada başarı
11. Ulaşım- iletişim kolaylığı
12. Hedef kitle ile yakın irtibat
13. Norm kadro çalışmalarının yapılmış olması
14. Yönetimin katılımcı, bilinçli ve tecrübeli olması
15. Sosyal belediyecilik anlayışının ön planda olması
16. Diğer kurumlarla iyi iletişim kurulması
17. Hizmet araçlarının yenilenmiş olması. Araç ve donanımımızın yeterli olması
18. Personel arası sosyal kaynaşma ve etkinliğin olması
19. Nitelikli ve teknik personelin olması
20. Sosyal tesislerimizin yeterli olması

GZFT ANALİZİ - ZAYIF YÖNLER

1. Yavaş işleyen bürokrasi
2. Kaynak yetersizliği
3. Olumsuzlukların çabuk unutulması (Deprem)
4. Çevre bilincinin yetersiz oluşu
5. İstatistik yetersizliği
6. Teknik personelden tam yararlanılamaması
7. APK Birimi yok
8. Yerel kaynak temini (vergi vb.)
9. Özel İdareden ayrılan ödeneğin yetersizliği
10. Yöreye uygun mimari yapı yapılmaması
11. Ana hizmet binasının yetersiz olması
12. Memur personelin azlığı
13. Kent bilgi sisteminin olmaması
14. Modern arşiv ve veri eksikliğinin olması
15. Bilgi işlem biriminin olmaması
16. Malzeme depo alanlarının olmaması
17. Alt yapı eksikliği
18. Toplu konut alanlarının yetersiz olması

GZFT ANALİZİ - FIRSATLAR

1. Halkın teknolojiye ve yeniliklere duyarlı olması
2. Hayırseverlerin çokluğu
3. Gelişmeye uygun coğrafyasının olması
4. Sağlık hizmetinin tek çatı altında toplanmasıyla ilgili düzenlemeler
5. Sanayi yatırımlarından dolayı işsizliğin az olması
6. Yerel yönetimlerin anlayış olarak gelişmesi
7. İnşaat malzemelerinin temininde ilin uygun konumda olması (taş, çimento)
8. Hızlı gelişen işbirliğine açık, bölge ihtiyaçlarına duyarlı üniversite varlığı
9. Halkın eğitim ve kültür seviyesinin yüksekliği
10. Girişimci ve yenilikçi insan gücünün yeterliliği
11. Ulaşım kolaylığı
12. İlin gelişmişlik düzeyinin yüksek olması
13. Yatırımda fırsat eşitliğinin sağlanacak olması
14. Katılımcılık- Yerel meclislerin güçlenecek olması
15. Yeni yasanın çıkmış (Mahalli idareler)
16. Avrupa Birliği'ne giriş süreci

GZFT ANALİZİ – TEHDİTLER

1. İlin birinci derecede deprem kuşağında olması
2. Çevre kirliliği (Su, hava, toprak)
3. Sürekli değişen kanun ve yönetmelikler
4. Doğal afetler (Don, dolu, sel, yangın)
5. Yeni yasayla görev- gelir dengesi sağlanması zor
6. Halkın sosyal güvencesinin eksikliği
7. Siyasal baskılar- Genel
8. Yasanın personelde yaratacağı olumsuz etkiler
9. İhale süresinin uzun olması nedeniyle mal ve hizmet alımının gecikmesi
10. İdari ve teknik personel alımının yapılamaması
11. Girdi maliyetlerinin yüksek oluşu
12. Ödenek yetersizliğinden tesislerimizin bakımının ve yapımının yapılamaması

AMAÇ, HEDEF VE FAALİYETLER

Erenler belediyesi olarak stratejik planımızın ilk yılı için performans programımızda belirlediğimiz amaç ve hedeflerimiz halkımızın ihtiyacından ancak zaruri olanları kapsamaktadır. Bu bakımdan program döneminde öncelik verilen amaç, hedef, birim performans hedefleri ve faaliyetler mali kaynaklarımızın sınırlılığı göz önünde bulundurularak tespit edilmiştir.

Kamu mali alanında yapılan reformlar yerinden yönetimi esas almaktadır ve çıktı-sonuç odaklıdır. Performans programımızın bütçesi hazırlanan yılı takip eden dönemlerinin daha iyi ve verimli olacağını ümit ediyoruz. Çünkü yeni reformlar kaynağa göre iş esasına göre değil işe ve performansa göre kaynak anlayışını ve dağıtımını getirmiştir.

FEN İŞLERİ

AMAÇ: Şehrimizi modern ve yaşanabilir hale getirmek

HEDEF: Halkımızın rahatı için zamanında, eşit ve yeterli hizmet sunmak

Hizmet Binası bakım onarımı

Açık jimnastik alanlarının bakımını yapmak

Halkın rahatça yürüme ve koşu sporunu yapabileceği alan yapılması

Bisiklet yolu yapmak

Mesire yeri yapımı ve ağaçlandırılması

Gençlik ve Kültür merkezi onarımı

Sosyal tesis Bakım ve Onarımı

Tüm yıl boyunca ilçemizde çevre düzenlemesi yapılan tüm mekanların çiçeklendirilmesi

Kaldırımların engelliler için revize edilmesi

Hizmet Binasının yapılması

Yolluklar ve Görev Gideleri

Yeni Yollar açmak

Yol Bakım onarım giderleri

Program dâhilinde yol sınırları içerisinde kalan mülkiyet problemlerinin çözülmesi

Kavşak, refüj ve kaldırım yapmak

Harita elde edilmesi ve güncellenmesi

Gayrimenkul - Menkul Büyük Onarımları

Kamulaştırma

Personelin kurs, seminer ve eğitim programlarına katılımın sağlanması

Planlama kararlarında şeffaflığın sağlanması

Kaçak ile mücadelenin etkin halde tutulması ve kaçak yapılaşmanın önlenmesi

Peyzaj çalışmasının tamamlanması

Hizmet Araçlarının Temini

Taşıt ve İş Makinesi Kiralanması

İhtiyaç duyulan demirbaşların Temini

Sarf Malzeme ihtiyacının karşılanması

İhtiyaç duyulan hizmet alımlarının gerçekleştirilmesi

Personel Giderleri

Semt Sahası Yapımı

Kat Arttırımı için gerekli çalışmaların yapılması, plan ve projelerin hazırlanması

Kentsel Dönüşüm

Toplu Konut

Yüzme Havuzu

Kent Meydanı Yapımı

Tenis Kortu Yapımı

MALİ HİZMETLER

AMAÇ: Belediyemizin gelirlerini artırıp hizmetlerine kaynak oluşturmak

HEDEF: stratejik plan ve performans esaslı bütçelemeye uymak

Gelir getirecek kaynakların kayıt altına alınarak, tahakkuk ve tahsilatların gerçekleştirilmesi

Birimler arası koordinasyon sağlanarak tahakkuk etmiş alacakların tamamının tahsilinin sağlanması

Son ödeme tarihi geçen alacaklarımızın tahsil edilmesi için ilgili kanunlar gereğince icra takibi ve haciz işlemlerini yapmak

Tüm alacakların sürekli takibini gerçekleştirmek

Tahsilat hizmeti verecek noktaların artırılması

Merkez ambar oluşturmak

Birimlerimizin demirbaş, mal ve hizmet alımlarının ayniyat ve amortisman kayıtlarının yıllık olarak çıkartılarak raporlanması

Yoklama ve icra servisi kurmak

Mükellef yoklaması yapmak

Kiracı taraması yapmak

Gayri Menkul kiralamada etkin yöntemlerin belirlenmesi

Ekonomik getirisi düşük olan gayri menkullerin tespiti ve değerlendirilmesi

Ekonomik değer taşıyacak büyüklükteki alanların yap işlet devret modeliyle dönüştürülmesi

Bilgi işlem akışını hızlı ve güvenilir hale getirmek, gerekli yazılımları ve donanımları satın almak

Personelimize S. Plan ve Performans Programı çerçevesinde eğitim ve danışmanlık hizmeti sağlamak.

Performans esaslı stratejik yönetim sistemi geliştirmek.

Performans esaslı bütçelemeye geçmek.

Müdürlüğümüzün ihtiyacı olan mal ve hizmetlerin temini

Sosyal Güvenlik ve Sosyal Yardım Hizmetleri

Personel Giderleri

ÖZEL KALEM

AMAÇ: Başkanın Faaliyetlerini kurum çalışanlarımıza ve kamuoyuna duyurmak

HEDEF: Başkanın faaliyetlerini eksiksiz organize etmek

Belediye Başkanının tüm görüşmelerini organize ederek halkın şikayet ve önerilerini almak

Belediye binasında halk görüş günleri düzenlemek

Halk Meclisi toplantıları yapılması

Belediye Başkanının Diğer kurum ve kuruluşlarla görüşmelerini yürütmek

Personel Giderleri

SAĞLIK HİZMETLERİ

AMAÇ : Uluslararası standartlarda bir sağlık hizmeti geliştirmek

HEDEF:Halkımızın sağlığı için zamanında, eşit ve yeterli hizmet sunmak

İlaç israfının önlenmesi ve tasarrufun sağlanması

Belediye çalışanlarını sağlık taramasından geçirmek

Poliklinik hizmeti vermek

Müdürlüğümüzün ihtiyacı olan mal ve hizmet teminini sağlamak

Personel Giderleri

TEMİZLİK İŞLERİ

AMAÇ: Halkın sağlığının bozulmasını önlemek için Çevreyi korumak ve temiz tutmak

HEDEF: Çevrenin temizliği için zamanında, eşit ve yeterli hizmet sunmak

Katı Atık bilinci oluşturmak.

Temizlik İşleri için hizmet Alımı yapmak.

Müdürlüğün ihtiyaç duyduğu mal ve hizmet temin etmek.

Personel Giderleri

Yaşlılar Yurdu ve Kadın Sığınma Evi Yapımı

Hayvan Barınağı Yapımı

YAZI İŞLERİ

AMAÇ: Kurumun tüm yazışmalarını zamanında tutmak

HEDEF: Tüm yazışmaları güvenli ve hızlı hale getirmek için elektronik ortama taşımak

Kurum içi ve Kurum dışı yazışmaları yapmak ve kaydını tutmak ve yazı işleri arşivini oluşturmak.

Meclis ve Encümen yazışmalarını yapmak, kaydını tutmak ve arşivlemek.

Yazı iletişim alt yapısını sağlamak, hızlı ve güvenilir hale getirmek için yazılım almak.

Faaliyetlerin gerçekleşmesi için gerekli sarf malzemelerin temin edilmesi.

Maaş Bordroları düzenlemek.

Personel özlük dosyaları ile ilgili tüm işlemleri gerçekleştirmek.

Personel Giderleri

ZABITA

AMAÇ: Halkın huzuru için asayişini sağlamak

HEDEF: Halkımızın memnuniyeti için zamanında, eşit ve yeterli hizmet sunmak

Umuma açık, istirahat ve eğlence yerlerinin kanun, yönetmelik ve genelgelere uygun çalışmalarının sağlanması

Zabita memurlarına Halkla İlişkiler konusunda kurum içi ve kurum dışı eğitimler verilmesi

Hal semt pazarı, hayvan pazarı, toptancı halinin denetimini yapmak.

Müdürlüğün ihtiyaç duyduğu sarf malzemelerin teminini sağlamak.

Personel Giderleri

FİZİKİ KAYNAK İHTİYACI TABLOLARI

ve

MALİ KAYNAK İHTİYACI TABLOLARI

SÜRDÜRÜLEBİLİR GELİŞME

Erenler Belediyesi sürdürülebilir gelişmeyi halkımızın menfaatine olan günümüzün ihtiyaçlarını en verimli bir şekilde karşılayarak disiplin, kalite ve dürüstlüğü gelecek nesillere taşımak olarak tarif eder.

Toplumun ekonomik, ekolojik ve sosyal kültürel gereksinimlerine, sonraki kuşakların gelişme olanaklarını zedelemekten yanıt verebilme amacını gütmektir. Erenler Belediyesi temel değerleri ve ilkeleriyle, 2009-2013 Stratejik Planında bu yaklaşıma bağlı olarak halkımızın menfaatine olan her alanda sürdürülebilirliği ön planda tutmaktadır.

Sürdürülebilir gelişmeyi gerçeğe dönüştürmek, iç ve dış paydaşlar arasında işbirliğini ve bilgi paylaşımını gerektirmektedir. Bu düşünceden hareketle Stratejik Planımızda anket ve analizlerimize önem verdik.

PAYDAŞ MEMNUNİYETİ

Stratejik plan ekibimizin paydaş memnuniyeti hakkında yaptığı çalışmalar iki grupta mütalaa edilmiştir. Birinci gruptakiler iç paydaşlar için yapılan memnuniyet yoklamaları ikinci gruptakiler ise dış paydaşlardır. Her iki paydaşların ortak beyanları varolan faaliyetlerin halkın memnuniyetini artırdığı yöndedir, fakat ihtiyaçların fazlalığına göre bütçenin kısıtlı olması yapılan yada yapılacak faaliyetleri öncelikli, önceliksiz diye sınıflandırmaya mecbur bırakmaktadır.

Hülasa olarak her iki grup paydaşlarda AB reformlarıyla kalkınmasına hız ve önem veren ülkemizin imkanları iyileştikçe hem yerel hem de merkezi yönetimlerin halkın ihtiyacını daha hızlı ve zamanında, eşit ve yeterli bir biçimde karşılayacak aynı zamanda paydaşlar arasındaki diyalog ve hizmet alışverişini kolay ve hızlı hale getirecektir görüşünde mutabık kalınmıştır. Tüm paydaşların bilgiye en kısa zamanda e-devlet projesiyle erişimini sağlamak ise elzemdir.

GELECEK ÖNGÖRÜLERİ

Belediye olarak önümüze çok net amaçlar ve hedefler koyduk ve bunlara ulaşma konusunda son derece kararlıyız. Stratejik Planımıza bağlı kalarak gelecek dönemlerde de aşağıda öngördüklerimiz ile halkımızın refah seviyesini en üst düzeye yükseltmeyi umuyoruz.

- AB uyum yasalarına uygun personel yetiştirmek, eğitim ve bilgilendirme çalışmaları yürütmek
- AB yerel yönetimlere destek fonlarından yararlanmak amacıyla projeler geliştirmek
- İnsan öncelikli Modern Kent ve kentli kültürü oluşturmak
- Ekolojik ve Ekonomik dengenin bozulmasını önlemek için İnsanı mutlu etmek adına daha geniş hedefler belirlemek