



AHİ EVRAN ÜNİVERSİTESİ

2014 YILI

PERFORMANS
PROGRAMI



*Ülkemizin en bayındır, en latif,
en güzel yerlerini üç buçuk yıl kirtli ayaklarıyla eđ neyen dıřmanı yenen
zaferin sırrı nerededir bilir misiniz? Orduların yönetiminde, bilim ve fen ilkelerini kılavuz
edinmektir. Ulusumuzu yetiřtirmek
için temel olan okullarımızın, yüksek okullarımızın kurulmasında aynı yolu izleyeceđiz.*

H. Ortatürk

ÜST YÖNETİCİ SUNUŞU

Kamu mali yönetimi alanında gerçekleştirilen reformların yasal çerçevesini oluşturan 5018 sayılı Kamu Mali Yönetimi ve Kontrol Kanunu ile kamu kaynaklarının etkili, ekonomik ve verimli kullanımının yanı sıra mali saydamlık ve hesap verilebilirlik ilkeleri ön plana çıkmıştır. Bu ilkelerin uygulamaya konulmasını sağlamak üzere kamu mali yönetim sistemimize dâhil edilen temel yöntem ve araçlardan biri de performans esaslı bütçeleme sistemidir. Performans esaslı bütçeleme sisteminin temel unsurlarını stratejik plan, performans programı ve faaliyet raporları oluşturmaktadır. Stratejik plan ve performans programlarında kamu idarelerinin temel politika hedefleri belirlenmekte; bunların kaynak ihtiyaçları arasında bağlantı kurulmakta ve faaliyet raporları aracılığıyla da öngörülen hedeflere ilişkin gerçekleştirmeler kamuoyuna açıklanmaktadır. Bu anlamda performans programları, kurumun stratejik planı ile bütçesi arasında bağlantı kurması açısından büyük önem arz etmektedir.

“Kamu İdarelerince Hazırlanacak Performans Programları Hakkında Yönetmelik” gereği performans programları, idarenin program dönemine ilişkin performans hedef ve göstergeleri, performans hedeflerine ulaşmak için yürütülecek faaliyetler ile bunların kaynak ihtiyacını, idareye ilişkin mali ve mali olmayan diğer bilgileri içerecek şekilde; mali hizmetler biriminin koordinasyonunda harcama yetkililerinin katılımıyla üst yönetici tarafından idare düzeyinde hazırlanır.

Bu çerçevede Üniversitemiz “2014 Yılı Performans Programı” yönetmelikte de belirtildiği gibi stratejik planda yer alan orta ve uzun vadeli amaç ve hedeflere ilişkin program dönemi performans hedef ve göstergelerini, bu performans hedeflerine ulaşmak için yürütülecek faaliyet ve projeleri, kaynak ihtiyacını, idareye ilişkin mali ve mali olmayan diğer bilgileri içermektedir.

Üniversitemiz “2014 Yılı Performans Programı”nda yer alan tüm hedef ve faaliyetlerin uygulama aşamasında, akademik ve idari personelimizce azami özveri ve gayretin gösterileceğinden emin olarak tüm kamuoyunun ve ilgili kurum ve kuruluşların bilgisine saygılarımla sunarım.

Prof. Dr. Kudret SAYLAM

Rektör

İÇİNDEKİLER

ÜST YÖNETİCİ SUNUŞU.....	2
I- GENEL BİLGİLER.....	4
A. Üniversitemizin Misyonu ve Vizyonu.....	5
B. Yetki, Görev ve Sorumluluklar.....	5
C. İdareye İlişkin Bilgiler.....	12
1- Fiziksel Yapı.....	12
2- Örgüt Yapısı.....	17
3- Bilgi ve Teknolojik Kaynaklar.....	19
4- İnsan Kaynakları.....	20
5- Sunulan Hizmetler.....	24
6- Yönetim ve İç Kontrol Sistemi.....	27
II-PERFORMANS BİLGİLERİ.....	30
D. İdarenin Amaç ve Hedefleri.....	30
E. Temel Politika ve Öncelikler.....	30

I-GENEL BİLGİLER

Üniversitemiz 17 Mart 2006 tarih ve 26111 sayılı Resmi Gazete’de yayınlanan Yükseköğretim Kurumları Teşkilatı Kanununa ek 56. madde kapsamında kurulmuştur.

Üniversitemiz, Rektörlüğe bağlı, Tıp Fakültesi, Fen-Edebiyat Fakültesi, Mühendislik-Mimarlık Fakültesi, Ziraat Fakültesi, Eğitim Fakültesi, İktisadi ve İdari Bilimler Fakültesi, Neşet ERTAŞ Güzel Sanatlar Fakültesi, Sağlık Yüksekokulu, Beden Eğitimi ve Spor Yüksekokulu, Fizik Tedavi ve Rehabilitasyon Yüksekokulu, Yabancı Diller Yüksekokulu, Kırşehir Meslek Yüksekokulu, Kaman Meslek Yüksekokulu, Mucur Meslek Yüksekokulu, Çiçekdağı Meslek Yüksekokulu ve Sağlık Hizmetleri Meslek Yüksekokulundan oluşmaktadır.

Ahi Evran Üniversitesine Rektör atamasının yapıldığı 17 Mayıs 2007 tarihinde iki Fakülte, iki Yüksekokul ve dört Meslek Yüksekokulu olmak üzere sekiz birimde 18 lisans ve 19 ön lisans programından oluşan toplam 37 programda 7.300 öğrencinin eğitim-öğretim gördüğü bir üniversite durumundaydı. Aynı tarihte Üniversitemizde; 5 profesör, 4 doçent, 59 yardımcı doçent, 62 öğretim görevlisi, 25 araştırma görevlisi ve 19 okutman olarak üzere toplam 174 akademik personel ile 148 idari personel görev yapmaktaydı.

Bugün itibariyle Üniversitemizde görevlendirmeler ile birlikte 3’ü yabancı uyruklu öğretim elemanı olmak üzere 20 profesör, 27 doçent, 142 yardımcı doçent, 141 öğretim görevlisi, 46 okutman, 176 araştırma görevlisi ve 15 uzman olmak üzere toplam 570 akademik ve 327 idari personel görev yapmaktadır.

Üniversitemiz, yeni kurulmuş olmasına rağmen, öğrencisi, öğretim elemanı ve tüm çalışanlarının mensubu olmaktan gurur duyacağı, tarihinde bilim ve kültür şehri olan Kırşehir’in özlemine duyduğu Ahi Evran Üniversitesini oluşturma yolunda büyük bir azim ve iradeyle çalışmalarına devam etmektedir. Kırşehir’in ve ülkemizin aydınlık geleceğine önemli katkılar yapacak olan Ahi Evran Üniversitesinin, Kırşehir’i örnek bir üniversite şehri hâline getireceğine inancımız tamdır. Atatürk ilke ve inkılapları doğrultusunda, Üniversitemizde çağın tüm teknolojik gelişmelerini yakından takip eden ve kendisini sürekli yenileyen akademik personelimizle yaşam boyu öğrenmeyi öğrenen nitelikli bireyler yetiştirmek öncelikli hedeflerimiz arasında yer almaktadır.

A-Üniversitemizin Misyonu ve Vizyonu

Misyon

Evensel değerler ışığında, bilim teknoloji ve sanat birikiminden yararlanarak ülkenin geleceği için Atatürk ilke ve inkılâplarına bağlı üstün nitelikli bireyler yetiştirmek; araştırma, eğitim ve hizmet alanlarındaki üretimini toplum yararına sunmak; gerçekleştirilecek sosyal, kültürel sportif ve sanatsal faaliyetlerle toplumun yaşam kalitesini yükseltmektir.

Vizyon

Ulusal ve uluslararası ortamlarda mensubu olmaktan övünç duyulan, vereceği eğitim-öğretim, üreteceği bilgi-teknolojinin yanı sıra yaratacağı kültürden beslenen sanatla; ülkemizin çağdaş uygarlık düzeyinin üzerine çıkmasına katkıda bulunacak bir eğitim ve araştırma kurumu olmaktadır.

B-Yetki, Görev ve Sorumluluklar

Türkiye’de yükseköğretim kurumlarının yetki, görev ve sorumlulukları T.C. Anayasası’nın 130 ve 131. maddeleri ile 2547 sayılı Yükseköğretim Kanunu ile düzenlenmiştir.

2547 sayılı Yükseköğretimin 3. maddesinin c ve d fıkraları;

“c) Yükseköğretim Kurumları: Üniversiteler ile Yüksek Teknoloji Enstitüleri ve bunların bünyesinde yer alan fakülteler, enstitüler, yüksekokullar, konservatuarlar, araştırma ve uygulama merkezleri ile bir üniversite veya yüksek teknoloji enstitülerine bağlı olmaksızın ve kazanç amacına yönelik olmamak şartı ile vakıflar tarafından kurulan meslek yüksekokullarıdır. İleri Teknoloji Enstitüsü, özellikle teknoloji alanlarında yüksek düzeyde araştırma, eğitim- öğretim, üretim, yayın ve danışmanlık yapan, kamu tüzel kişiliğine ve bilimsel özerkliğe sahip bir yükseköğretim kurumudur.

d) Üniversite: Bilimsel özerkliğe ve kamu tüzel kişiliğine sahip yüksek düzeyde eğitim- öğretim, bilimsel araştırma, yayın ve danışmanlık yapan; fakülte, enstitü, yüksekokul ve benzeri kuruluş ve birimlerden oluşan bir yükseköğretim kurumudur.”

Yükseköğretimin Amaçları

- Öğrencilerini;
 1. Atatürk inkılâpları ve ilkeleri doğrultusunda Atatürk milliyetçiliğine bağlı,
 2. Türk milletinin milli, ahlaki, insani, manevi ve kültürel değerlerini taşıyan, Türk olmanın şeref ve mutluluğunu duyan,
 3. Toplumun yararını kişisel çıkarının üstünde tutan, aile, ülke ve millet sevgisi ile dolu,
 4. Türkiye Cumhuriyeti Devletine karşı görev ve sorumluluklarını bilen ve bunları davranış hâline getiren,
 5. Hür ve bilimsel düşünce gücüne, geniş bir dünya görüşüne sahip, insan haklarına saygılı,
 6. Beden, zihin, ruh, ahlâk ve duygu bakımından dengeli ve sağlıklı bir şekilde gelişmiş,
 7. İlgi ve yetenekleri yönünde yurt kalkınmasına ve ihtiyaçlarına cevap verecek, aynı zamanda kendi geçim ve mutluluğunu sağlayacak bir mesleğin bilgi, beceri davranış ve genel kültürüne sahip vatandaşlar olarak yetiştirmek,
- Türk Devletinin ülkesi ve milletiyle bölünmez bir bütün olarak, refah ve mutluluğunu arttırmak amacıyla; sosyal ve kültürel kalkınmasına katkıda bulunacak ve programlar uygulayarak, çağdaş uygarlığın yapıcı, yaratıcı ve seçkin bir ortağı hâline gelmesini sağlamak,
- Yükseköğretim kurumları olarak yüksek düzeyde bilimsel çalışma ve araştırma yapmak, bilgi ve teknoloji üretmek, bilim verilerini yaymak, ulusal alanda gelişme ve kalkınmaya destek olmak, yurtiçi ve yurtdışı kurumlarla işbirliği yapmak suretiyle bilim dünyasının seçkin bir üyesi hâline gelmek, evrensel ve çağdaş gelişmeye katkıda bulunmaktır.

Yükseköğretimin Ana İlkeleri

1. Öğrencilere, Atatürk inkılâpları ve ilkeleri doğrultusunda Atatürk milliyetçiliğine bağlı hizmet bilincinin kazandırılması sağlanır.

2. Milli kültürümüz, örf ve âdetlerimize bağlı, kendimize has şekil ve özellikleri ile evrensel kültür içinde korunarak geliştirilir ve öğrencilere, milli birlik ve beraberliği kuvvetlendirici ruh ve irade gücü kazandırılır.
3. Yükseköğretim kurumlarının özellikleri, eğitim-öğretim dalları ile amaçları gözetilerek eğitim-öğretimde birlik ilkesi sağlanır.
4. Eğitim-öğretim plan ve programları, bilimsel ve teknolojik esaslara, ülke ve yöre ihtiyaçlarına göre kısa ve uzun vadeli olarak hazırlanıp sürekli olarak geliştirilir.
5. Yükseköğretimde imkân ve fırsat eşitliğini sağlayacak önlemler alınır.
6. Üniversiteler ile ileri teknoloji enstitüleri ve bunlar içindeki fakülte, enstitü ve yüksekokullar, kalkınma plan ve programlarının ilke ve hedefleri doğrultusunda ve yükseköğretim planlaması çerçevesinde Yükseköğretim Kurulunun görüşü ve önerisi üzerine kanunla kurulur.
7. Meslek elemanı yetiştiren bakanlıklara bağlı yüksekokullar, Yükseköğretim Kurulunun tespit edeceği esaslara göre Bakanlar Kurulu kararı ile kurulur.
8. Yükseköğretim kurumlarının geliştirilmesi, verimlerinin artırılması, genişletilmesi ve bütün yurttan yaygınlaştırılması amacıyla yönelik olarak yenilerinin açılması, öğretim elemanlarının yurt içinde ve dışında yetiştirilmeleri ve görevlendirilmeleri, üretim-insan gücü- eğitim unsurları arasında dengenin sağlanması, yükseköğretime ayrılan kaynakların ve ihtisas gücünün dağılımı, milli eğitim politikası ve kalkınma planları ilke ve hedefleri doğrultusunda ülke, çevre ve uygulama alanı ihtiyaçlarının karşılanması, örgün, yaygın, sürekli ve açık eğitim-öğretimi de kapsayacak şekilde planlanır ve gerçekleştirilir.
9. Yükseköğretim kurumlarında, Atatürk İlkeleri ve İnkılâp Tarihi, Türk Dili, Yabancı Dil zorunlu derslerdendir. Ayrıca, zorunlu olmamak koşuluyla beden eğitimi veya güzel sanatlar alanındaki derslerden birisi okutulur. Bütün bu dersler en az iki yarıyıl olarak programlanır ve uygulanır.

Yükseköğretim Kurumlarının Görevleri

2547 sayılı Yükseköğretim Kanununun 12. maddesi uyarınca; “Kanundaki amaç ve ana ilkelere uygun olarak yükseköğretim kurumlarının görevleri”;

1. Çağdaş uygarlık ve eğitim-öğretim esaslarına dayanan bir düzen içinde, toplumun ihtiyaçları ve kalkınma planları ilke ve hedeflerine uygun ve ortaöğretime dayalı çeşitli düzeylerde eğitim-öğretim, bilimsel araştırma, yayım ve danışmanlık yapmak,

2. Kendi ihtisas gücü ve maddi kaynaklarını rasyonel, verimli ve ekonomik şekilde kullanarak, milli eğitim politikası ve kalkınma planları ilke ve hedefleri ile Yükseköğretim Kurulu tarafından yapılan plan ve programlar doğrultusunda, ülkenin ihtiyacı olan dallarda ve sayıda insan gücü yetiştirmek,
3. Türk toplumunun yaşam düzeyini yükseltici ve kamuoyunu aydınlatıcı bilim verilerini söz, yazı ve diğer araçlarla yaymak,
4. Örgün, yaygın, sürekli ve açık eğitim yoluyla toplumun özellikle sanayileşme ve tarımda modernleşme alanlarında eğitilmesini sağlamak,
5. Ülkenin bilimsel, kültürel, sosyal ve ekonomik yönlerden ilerlemesini ve gelişmesini ilgilendiren sorunlarını, diğer kuruluşlarla işbirliği yaparak kamu kuruluşlarına önerilerde bulunmak suretiyle öğretim ve araştırma konusu yapmak, sonuçlarını toplumun yararına sunmak ve kamu kuruluşlarınca istenecek inceleme ve araştırmaları sonuçlandırarak düşüncelerini ve önerilerini bildirmek,
6. Eğitim-öğretim ve seferberliği içinde örgün, yaygın, sürekli ve açık eğitim hizmetini üstlenen kurumlara katkıda bulunacak önlemleri almak,
7. Yörelereindeki tarım ve sanayinin gelişmesine ve ihtiyaçlarına uygun meslek elemanlarının yetişmesine ve bilgilerinin gelişmesine katkıda bulunmak; sanayi, tarım ve sağlık hizmetleri ile diğer hizmetlerde modernleşmeyi, üretimde artışı sağlayacak çalışma ve programlar yapmak, uygulamak ve yapılanlara katılmak, bununla ilgili kurumlarla işbirliği yapmak ve çevre sorunlarına çözüm getirici önerilerde bulunmak,
8. Eğitim teknolojisini üretmek, geliştirmek, kullanmak ve yaygınlaştırmak,
9. Yükseköğretimin uygulamalı yapılmasına ait eğitim-öğretim esaslarını geliştirmek, döner sermaye işletmelerini kurmak, verimli çalıştırmak ve bu faaliyetlerin geliştirilmesine ilişkin gerekli düzenlemeleri yapmaktır, olarak belirlenmiştir.

Üniversitemiz de bir yükseköğretim kurumu olarak bu görevleri Atatürk İlke ve İnkılâpları doğrultusunda bilimsel araştırma ve geliştirme çalışmalarını yerine getirmek üzere yapılanmasını tamamlayacaktır.

Üniversitemiz idari ve akademik personel atamaları Yükseköğretim Üst Kuruluşları ile Yükseköğretim Kurumları Personeli Görevde Yükselme Yönetmeliği'ne göre yapılmaktadır.

Söz konusu yönetmelik akademik ve idari kesimin atanması için gerekli olan kriterleri belirlemektedir.

2547 sayılı Yükseköğretim Kanunu gereğince Üniversite Organlarımız ve Görevleri

Rektör

- Üniversite kurullarına başkanlık etmek, yükseköğretim üst kuruluşlarının kararlarını uygulamak, üniversite kurullarının önerilerini inceleyerek karara bağlamak ve üniversiteye bağlı kuruluşlar arasında düzenli çalışmayı sağlamak,
- Her eğitim-öğretim yılı sonunda ve gerektiğinde üniversitenin eğitim-öğretim, bilimsel araştırma ve yayım faaliyetleri hakkında Üniversitelerarası Kurula bilgi vermek,
- Üniversitenin yatırım programlarını, bütçesini ve kadro ihtiyaçlarını, bağlı birimlerinin ve üniversite yönetim kurulu ile senatonun görüş ve önerilerini aldıktan sonra hazırlamak ve Yükseköğretim Kuruluna sunmak,
- Gerekli gördüğü hallerde üniversiteyi oluşturan kuruluş ve birimlerde görevli öğretim elemanlarının ve diğer personelin görev yerlerini değiştirmek veya bunlara yeni görevler vermek,
- Üniversitenin birimleri ve her düzeydeki personeli üzerinde genel gözetim ve denetim görevini yapmak,
- 2547 sayılı kanun ile kendisine verilen diğer görevleri yapmaktır.

Üniversitenin ve bağlı birimlerinin öğretim kapasitesinin rasyonel bir şekilde kullanılmasında ve geliştirilmesinde, öğrencilere gerekli sosyal hizmetlerin sağlanmasında, gerektiği zaman güvenlik önlemlerinin alınmasında, eğitim-öğretim, bilimsel araştırma ve yayım faaliyetlerinin devlet kalkınma plan, ilke ve hedefleri doğrultusunda planlanıp yürütülmesinde, bilimsel ve idari gözetim ve denetimin yapılmasında, bu görevlerin alt birimlere aktarılmasında, takip ve kontrol edilmesinde ve sonuçlarının alınmasında birinci derecede yetkili ve sorumludur.

Senato

- Üniversitenin eğitim-öğretim, bilimsel araştırma ve yayım faaliyetlerinin esasları hakkında karar almak,
- Üniversitenin bütününe ilgilendiren kanun ve yönetmelik taslaklarını hazırlamak veya görüş bildirmek,

- Rektörün onayından sonra Resmi Gazete'de yayınlanarak yürürlüğe girecek olan üniversite veya üniversitenin birimleri ile ilgili yönetmelikleri hazırlamak,
- Üniversitenin yıllık eğitim-öğretim programını ve takvimini inceleyerek karara bağlamak,
- Bir sınava bağlı olmayan fahri akademik unvanlar vermek ve fakülte kurullarının bu konudaki önerilerini karara bağlamak,
- Fakülte kurulları ile rektörlüğe bağlı enstitü ve yüksekokul kurullarının kararlarına yapılacak itirazları inceleyerek karara bağlamak,
- Üniversite yönetim kuruluna üye seçmek,
- 2547 sayılı kanunla kendisine verilen diğer görevleri yapmaktır.

Üniversite Yönetim Kurulu

- Yükseköğretim üst kuruluşları ile senato kararlarının uygulanmasında, belirlenen plan ve programlar doğrultusunda rektöre yardım etmek,
- Faaliyet plan ve programlarının uygulanmasını sağlamak; üniversiteye bağlı birimlerin önerilerini dikkate alarak yatırım programını, bütçe tasarısı taslağını incelemek ve kendi önerileri ile birlikte rektörlüğe sunmak,
- Üniversite yönetimi ile ilgili rektörün getireceği konularda karar almak,
- Fakülte, enstitü ve yüksekokul yönetim kurullarının kararlarına yapılacak itirazları inceleyerek kesin karara bağlamak,
- 2547 sayılı kanun ile verilen diğer görevleri yapmaktır.

Fakülte Organları

Dekan

- Fakülte kurullarına başkanlık etmek, fakülte kurullarının kararlarını uygulamak ve fakülte birimleri arasında düzenli çalışmayı sağlamak,
- Her öğretim yılı sonunda ve istendiğinde fakültenin genel durumu ve işleyişi hakkında rektöre rapor vermek,
- Fakültenin ödenek ve kadro ihtiyaçlarını gerekçesi ile birlikte rektörlüğe bildirmek, fakülte bütçesi ile ilgili öneriyi fakülte yönetim kurulunun da görüşünü aldıktan sonra rektörlüğe sunmak,
- Fakültenin birimleri ve her düzeydeki personeli üzerinde genel gözetim ve denetim görevini yapmak,

- 2547 sayılı kanun ile kendisine verilen diğler görevleri yapmaktır.

Fakültenin ve bağılı birimlerinin öğretim kapasitesinin rasyonel bir şekilde kullanılmasında ve geliştirilmesinde gerektiğı zaman güvenlik önlemlerinin alınmasında, öğrencilere gerekli sosyal hizmetlerin sağlanmasında, eğitim - öğretim, bilimsel araştırma ve yayını faaliyetlerinin düzenli bir şekilde yürütülmesinde, bütün faaliyetlerin gözetim ve denetiminin yapılmasında, takip ve kontrol edilmesinde ve sonuçlarının alınmasında rektöre karşı birinci derecede sorumludur.

Fakülte Kurulu

- Fakültenin eğitim-öğretim, bilimsel araştırma ve yayım faaliyetleri ve bu faaliyetlerle ilgili esasları, plan, program ve eğitim - öğretim takvimini kararlaştırmak,
- Fakülte yönetim kuruluna üye seçmek,
- 2547 sayılı kanunla verilen diğler görevleri yapmaktır.

Fakülte Yönetim Kurulu

- Fakülte kurulunun kararları ile tespit ettiği esasların uygulanmasında dekana yardım etmek,
- Fakültenin eğitim-öğretim, plan ve programları ile takvimin uygulanmasını sağlamak,
- Fakültenin yatırım, program ve bütçe tasarısını hazırlamak,
- Dekanın fakülte yönetimi ile ilgili getireceğı bütün işlerde karar almak,
- Öğrencilerin kabulü, ders intibakları ve çıkarılmaları ile eğitim-öğretim ve sınavlara ait işlemleri hakkında karar vermek,
- 2547 sayılı kanunla verilen diğler görevleri yapmaktır.

Enstitü Organları

- Enstitünün organları; enstitü müdürü, enstitü kurulu ve enstitü yönetim kuruludur.

Enstitü Müdürü

- 2547 sayılı kanunla dekanlara verilmiş olan görevleri Enstitü bakımından yerine getirmektir.

Enstitü Yönetim Kurulu

- 2547 sayılı kanunla fakülte kurulu ve fakülte yönetim kuruluna verilmiş görevleri enstitü bakımından yerine getirmektir.

Yüksekokul Organları

- Yüksekokulların organları; yüksekokul müdürü, yüksekokul kurulu ve yüksekokul yönetim kuruludur.

Yüksekokul Müdürü

- 2547 sayılı kanunla dekanlara verilmiş olan görevleri yüksekokul bakımından yerine getirmektedir.

Yüksekokul Kurulu ve Yüksekokul Yönetim Kurulu

- 2547 sayılı kanunla fakülte kurulu ve fakülte yönetim kuruluna verilmiş görevleri yüksekokul bakımından yerine getirmektedirler.

C. İdareye İlişkin Bilgiler

1. Fiziksel Yapı

Üniversitemiz Merkez Yerleşkesi, Âşıkpaşa Yerleşkesi, Fizik Tedavi ve Rehabilitasyon Yerleşkesi, Sağlık Yüksekokulu Yerleşkesi, Bağbaşı Yerleşkesi olmak üzere beş büyük yerleşke içerisinde faaliyet göstermektedir.

Bağbaşı Yerleşkesi adından da anlaşılabilceği üzere Bağbaşı Mahallesi sınırları içinde yer almaktadır. Bakanlar Kurulu kararıyla oluşturulan Üniversite Yerleşkesi Tespit Komisyonu tarafından, 30 Nisan 2008'de Bağbaşı Mahallesindeki 1.882 dönümlük bu arazi Üniversitemizin yeni yerleşke alanı olarak belirlenmiştir. Üniversitemizin halen en önemli sorununun mekân sıkıntısı olduğu dikkate alınarak hızla hareket edilmiş ve yeni yerleşkenin vaziyet planı ve Üniversitemizin 16 yıllık gelişim planı yapılarak Başbakanlık Devlet Planlama Teşkilatı Müsteşarlığından onay alınmıştır. Yeni yerleşkenin I. Etap Alt Yapı Projesi ile Fen-Edebiyat Fakültesi, Beden Eğitimi ve Spor Yüksekokulu ve 500 kişilik kapalı spor salonunun 2008 yılı itibariyle mimari projeleri hazırlanmış, bu binaların ihale işlemleri tamamlanmış ve yapım çalışmalarına başlanmıştır. 2010 yılı sonu itibariyle Beden Eğitimi ve Spor Yüksekokulu ile Kapalı Spor Salonu inşaatları tamamlanmasının ardından 2011 yılı içinde de Fen-Edebiyat Fakültesi inşaatı tamamlanarak Üniversitemizin kullanımına hazır hâle gelmiştir. Gerekli tüm hazırlıklar tamamlandıktan sonra sırasıyla Rektörlük, İktisadi ve İdari Bilimler Fakültesi, Fen-Edebiyat Fakültesi ve Beden Eğitimi Spor Yüksekokulu yeni hizmet binalarına taşınmış ve 2011-2012 eğitim öğretim döneminde öğrenciler yeni binalarda hizmet almaya başlamıştır. Ayrıca 2010 yılı içinde Sağlık Kültür ve Spor Daire Başkanlığına ait yeni hizmet binasının yapımına başlanmış olup bina 2012 yılı içinde hizmete açılmıştır. Sağlık Kültür ve Spor Daire Başkanlığına ait binanın da hizmete girmesinin ardından Bağbaşı

Yerleşkesi'ndeki kapalı alan 58.788 m²'ye ulaşmıştır. 2012 yılında 1. Etap Peyzaj projeleri tamamlanmış, yaklaşık 100 dönüm yeşil alan oluşturulmuş 3.047 adet ağaç, 3.771 adet fidan olmak üzere toplam 6.818 adet ağaç dikilmiştir.

Üniversitemizin ikinci büyük yerleşkesi olan Merkez Yerleşkesi şehir merkezinde Terme Caddesi'nde bulunmaktadır. Yüz ölçümü 36 dönüm, kapalı alanı 23.760 m²'dir. Üniversitemize bağlı Eğitim Fakültesi, Kırşehir Meslek Yüksekokulu ve Enstitülerimiz bu yerleşkede bulunmaktadır. Derslik ve laboratuvarlarımızın yanı sıra, okul kütüphaneleri, bir adet kapalı spor salonu, açık ve kapalı kafeteryalarımız ile öğrencilerimize hizmet veren diğer mekânlarımız bu yerleşkemizde bulunan eklentilerimizden bazılarıdır.

Üniversitemizin diğer bir yerleşim birimi olan Âşıkpaşa Yerleşkesi, Kırşehir-Kayseri yolu üzerinde, Merkez Yerleşkesi'ne 8 km, Bağbaşı Yerleşkesine 15 km uzaklıkta Gölhisar Mevkiisinde bulunmaktadır. Arazi yüzölçümü yaklaşık olarak 597.000 m² olup 13.850 m² kapalı alana sahiptir. Ziraat Fakültesi bu yerleşkede yer almaktadır.

Bu üç yerleşke dışında Üniversitemize bağlı çeşitli birimlerin bulunduğu aşağıda belirtilen yedi ayrı yerleşim alanı daha bulunmaktadır.

- Ankara Caddesi üzerinde bulunan Sağlık Yüksekokulu Yerleşkesi 8.252 m² arazi üzerine inşa edilmiş 1.752 m² kapalı yapı alanına sahiptir.
- Kırşehir merkez Kuşdilli Mahallesi'nde bulunan Ahilik Kültürünü Araştırma ve Uygulama Merkezi 748 m² alanda 248 m² kapalı alana sahip bulunmaktadır.
- Kırşehir Sıdıklı Büyükoba Köyü Hirfanlı Baraj Gölü kenarında bulunan 54.700 m²'lik Hidrobiyoloji Araştırma Merkezi'nde 700 m² kapalı alan bulunmaktadır.
- Kaman İlçesi'ndeki Kaman Meslek Yüksekokulu Yerleşkesi'ne ait 21.794 m² alan içinde biri yeni bina olmak üzere 9.094 m² kapalı alana sahip tahsisli iki bina bulunmaktadır.
- Mucur Meslek Yüksekokul Yerleşkesi 22.800 m² olup 4.800 m² kapalı alana sahiptir.
- Çiçekdağı Meslek Yüksekokulu'nun Yerleşkesi 2.280 m² olup 780 m² kapalı alanı mevcuttur.

- Fizik Tedavi ve Rehabilitasyon Yüksekokulu'nun Yerleşkesi 30.500 m² olup, 6.500 m² kapalı alanı mevcuttur.

1.1 Taşınmazlar

1.1.1 Kapalı ve Açık Alanların Dağılımı

	Kapalı Alan (m ²)	Açık Alan (m ²)
Merkezi Araştırma Laboratuvarı	3.086	1.882.000
Beden Eğitimi ve Spor Yüksekokulu	6.235	
Kapalı Spor Salonu	4.500	
Fen-Edebiyat Fakültesi	16.072	
İktisadi ve İdari Bilimler Fakültesi	16.800	
Merkezi Yemekhane	8.115	
İdari Bina	3.980	
Fizik Tedavi ve Rehabilitasyon Yüksekokulu	6.500	24.000
Çiçekdağı Meslek Yüksekokulu	780	1.500
Kaman Meslek Yüksekokulu	9.094	12.700
Mucur Meslek Yüksekokulu	4.800	18.000
Hidrobiyoloji Araştırma Merkezi	700	54.000
Ahilik Kültürünü Araştırma ve Uygulama Merkezi	248	500
Sağlık Yüksekokulu	1.752	6.500
Merkez Yerleşke Spor Salonu	1.000	35.256
Eğitim Fakültesi	12.800	
Kırşehir Meslek Yüksekokulu	5.200	
Enstitüler	1.350	
Prefabrik Bina	430	
Merkez Yerleşke D Blok	1.300	
Merkez Yerleşke Lojman	1.680	
Aşıkpaşa Yerleşkesi Ziraat Fakültesi	13.850	597.000
Meslek Yüksekokulu Akpınar Yerleşkesi	800	450
Meslek Yüksekokulu Boztepe Yerleşkesi	650	200
TOPLAM	121.722	2.626.256

1.2 Taşıtlar

1.2.1 Mevcut Taşıtlar

TAŞITIN CİNSİ	Göreve Tahsis Edilmiş Kuruma Ait Taşıtlar
Binek Otomobil	10
Kamyonet	1
Minibüs (Sürücü dâhil en fazla 15 kişilik)	1
Otobüs (Sürücü dâhil en az 41 kişilik)	2
Otobüs (Sürücü dâhil en az 27 kişilik)	2
Kamyon şasi-kabin tam yüklü ağırlığı en az 12.000 kg.	1
Ambulans (Tıbbi donanımlı)	2
Panelvan	2
TOPLAM	21

1.2.2 Mevcut İş Makineleri

Taşıtların Cinsi	Göreve Tahsis Edilmiş Kuruma Ait Taşıtlar
Traktör	2
Römorklar	1
Kazıcı ve Yükleyici	1
Toplam	4

1.3 Eğitim Alanları, Derslikler

Akademik Birimler	Derslik Sayısı	Öğrenci Laboratuvarı ve Atölyesi
Eğitim Fakültesi	32	8
Fen-Edebiyat Fakültesi	26	35
İktisadi ve İdari Bilimler Fakültesi	33	3
Ziraat Fakültesi	15	2
Sağlık Yüksekokulu	9	3
Beden Eğitimi ve Spor Yüksekokulu	12	1
Fizik Tedavi ve Reh. Yüksekokulu	3	-
Kırşehir Meslek Yüksekokulu	15	6
Kaman Meslek Yüksekokulu	39	17
Mucur Meslek Yüksekokulu	8	9
Çiçekdağı Meslek Yüksekokulu	8	2
Sağlık Hizmetleri Meslek Yüksekokulu	9	3
Toplam	194	87

1.4 Toplantı – Konferans Salonları

	Toplantı Salonu (Adet)	Konferans Salonu (Adet)	Eğitim Salonu (Adet)
0–50 Kişilik	16	2	-
51–75 Kişilik	-	1	1
151–250 Kişilik	-	1	-
251–Üzeri	2	3	-
Toplam	18	7	1

2. Örgüt Yapısı

Ahi Evran Üniversitesi'nin yönetim ve organizasyonu 2547 sayılı yasa hükümlerine göre belirlenmiştir. Üniversitenin yönetim organları Rektör, Üniversite Senatosu ve Üniversite Yönetim Kuruludur.

Rektör, profesör akademik unvanına sahip kişiler arasından görevdeki rektörün çağrısı ile toplanacak üniversite öğretim üyeleri tarafından seçilecek altı aday arasından Yüksek Öğretim Kurulu'na belirlenen üç aday içinden Cumhurbaşkanı'na dört yıl süre ile atanır. İki dönemden fazla rektörlük yapılamaz. Rektör, üniversitenin tüzel kişiliğini temsil eder ve üniversitenin en üst yöneticisidir. Rektör, çalışmalarında kendisine yardım etmek üzere, üniversitenin aylıklı profesörleri arasından en çok üç kişiyi rektör yardımcısı olarak seçer.

Senato, rektörün başkanlığında, rektör yardımcıları, dekanlar ve her fakülteden fakülte kurullarınca üç yıl için seçilecek birer öğretim üyesi ile rektörlüğe bağlı enstitü ve yüksekokul müdürlerinden teşekkül eder. Senato, üniversitenin akademik organı olarak işlev görür. Bu kapsamda üniversitenin eğitim-öğretim, bilimsel araştırma ve yayım faaliyetlerinin esasları hakkında karar almak ve Üniversite Yönetim Kurulu'na üye seçmek temel görevleri arasındadır.

Üniversite Yönetim Kurulu; rektörün başkanlığında dekanlardan, üniversiteye bağlı değişik öğretim birim ve alanlarını temsil edecek şekilde senato tarafınca dört yıl için seçilecek üç profesörden oluşur. Üniversite Yönetim Kurulu idari faaliyetlerde rektöre yardımcı bir organ olarak işlev görmektedir. Fakülte, Enstitü ve Yüksekokul düzeyinde yönetim organları aşağıdaki gibidir:

Fakülte Organları; Dekan, Fakülte Kurulu ve Fakülte Yönetim Kurulu'ndan oluşur.

Enstitü Organları; Enstitü Müdürü, Enstitü Kurulu ve Enstitü Yönetim Kurulu'ndan oluşur.

Yüksekokul Organları; Yüksekokul Müdürü, Yüksekokul Kurulu ve Yüksekokul Yönetim Kurulu'ndan oluşur.

Fakülte ve yüksekokullar bölüm, anabilim dalı ve bilim dalı olarak yapılır.

Üniversitenin, akademik ve idari organizasyon yapısı aşağıdaki şekillerde gösterilmiştir.

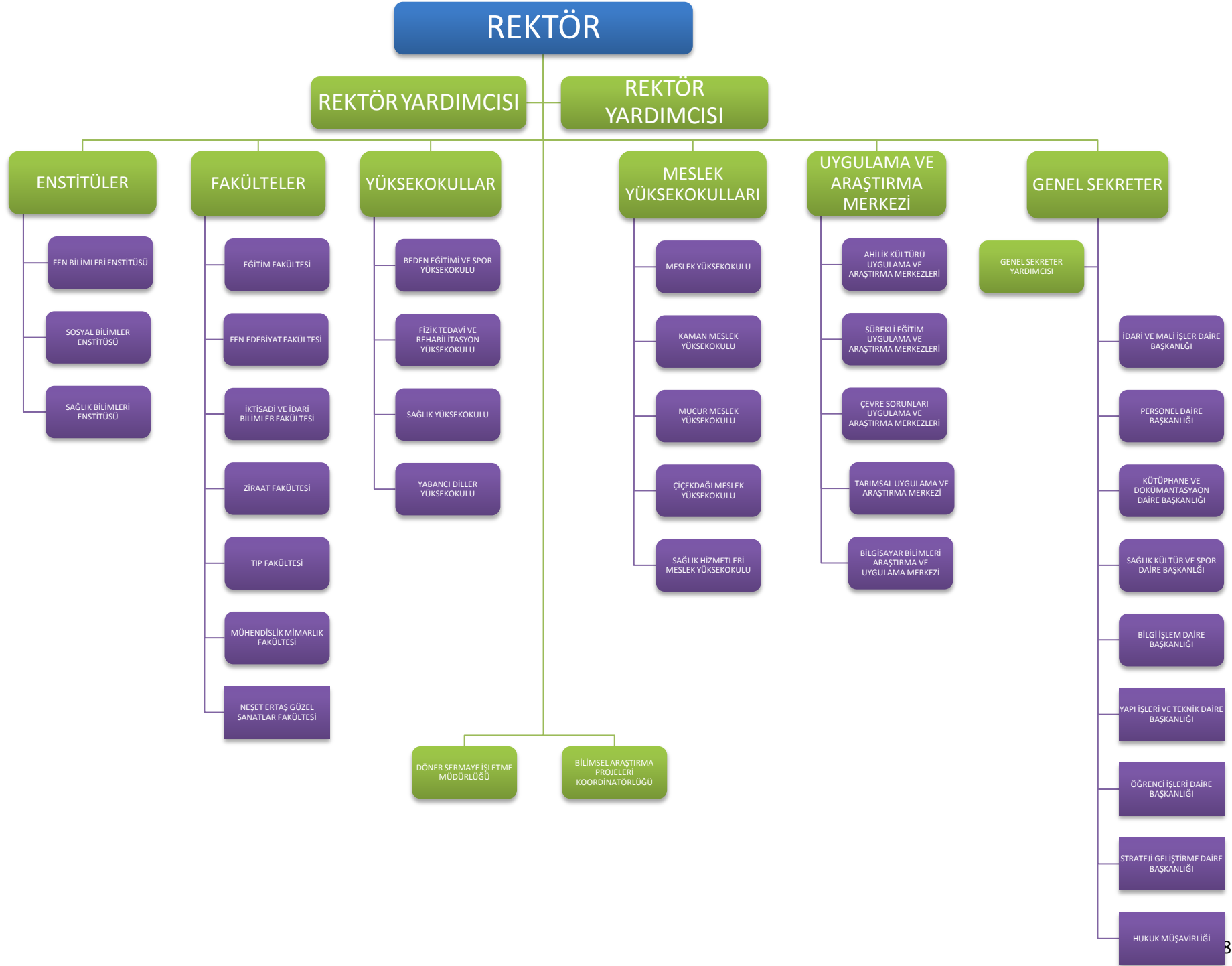

3. Bilgi ve Teknolojik Kaynaklar

Üniversitemizin internet bağlantısı 2008 yılında ana omurga sistemleri kurularak 10 mbps metro Ethernet devre ile Ulaknet üzerinden 2048 gerçek ip ile internet dünyasına çıkışı sağlanmıştır. 2012 yılında internet erişimimiz yeni network ve güvenlik sistemiyle çok daha performanslı olması haricinde yeni talebimizle üniversitemiz 100mbps bağbaşı yerleşkesi, 40 mbps merkez yerleşke ve diğer yerleşkelerle beraber toplam 250Mbps e ulaşmıştır. Üniversitemiz bütün birimlerin ana omurgadan internete çıkış hızları metro-ethernet devreleri ile arttırılmıştır. 9 adet olan sunucumuz 22'ye çıkartılmış ve her birinin güvenliği için güvenlik duvarı özel filtrelemeler uygulanmıştır. Network altyapısında 74 switch 3 backbone ile toplam 140 sanal networklere bölünerek performans arttırımına gidilmiştir. Tüm aktif cihazlar arası 1 gbps'e çıkartılmış olup gelecek için yük planlaması şimdiden tamamlanmıştır. FreeBSD, Zimbra, Proxmox gibi open source uygulamaları networkümüzde güvenle kullanılmaktadır. Bununla birlikte Kaman (Hirfanlı, Ek Bina) MYO, Mucur MYO, Çiçekdağı MYO, Sağlık Yüksekokulu, Ziraat Fakültesi, Fizik Tedavi ve Rehabilitasyon Yüksekokulunda G.SHDSL devreleri kaldırılarak merkez omurgaya en az 10 mbit ile noktadan noktaya metro ile değiştirilmiştir. Tüm yerleşkelerde kütüphane veri tabanlarını kullanmak üzere Proxy hizmeti ve ortak kullanım alanlarındaki bilgisayarlardan öğrenci ve personellere verdiğimiz e-mail adreslerini kullanarak internete erişimleri sağlanmaktadır. Yakın zamanda ise 2011 şubat genelgesiyle yayınlanan iletişim ağ alt yapısının 2013 ağustos ayına kadar ipv6'ya geçirilmesi çalışmalarını bu sürede tamamlayabilen üniversiteler arasında beşinci sırada bulunmaktayız. Tüm local trafiğimiz ipv6 çalışmakta ve ipv6 hizmeti verebilen dış dünya ile haberleşebilmekteyiz. Bunun yanında BAP'ın kullanımına 480 çekirdekli yüksek başarılı hesaplama merkezini tamamlanarak teslim edilmiştir. Yakın gelecekte ise tüm yerleşkelerimizde öğrenci, misafir ve personellerimiz için açık ve kapalı tüm alanlarda kablosuz internet/intanet ağı alt yapısı çalışmalarını, güvenlik kameraları çalışmalarını ve otomasyonlarını ve uygulamalarını merkezi yönetim ile çalıştırılabilecek yeni platformlar hazırlanmaya başlanmıştır.

4. İnsan Kaynakları

Yeni kurulmuş olan Üniversitemizde insan kaynakları yönetimi kurumun başarısını etkileyen en önemli faktörlerden birisi olarak görülmektedir. Özellikle son yıllarda ulusal ve uluslararası rekabet ve teknolojik alanlarda meydana gelen yenilikler değişimin gerekliliğini daha fazla hissettirmektedir. Bu nedenle kurumlarda geleneksel yönetim anlayışından vazgeçilip yeni çalışma stratejilerine uygun politikalar benimsenmektedir. Olaya bu yönden bakıldığında her kurumun stratejik amaçlarına ulaşabilmesi için insan kaynaklarını en doğru ve en verimli şekilde organize etmesi gerekmektedir. Böylece kurumlarda çalışanların bilgi, beceri ve yeteneklerine uygun alanlarda istihdam edilip bu alanlarda yükselmelerine olanak sağlayacak ortamlar yaratılmaktadır.

Kurumsal başarının temeli olan kurumun, insan kaynağının en iyi şekilde işe alınması, yerleştirilmesi, eğitimi, geliştirilmesi, motive edilmesi ve yönlendirilmesi yönlerinden Üniversitemizde, çalışanların hareket alanlarını kısıtlamayan, insan kaynaklarında sürekli gelişime ve değişime açık bir yönetim anlayışı uygulanmaya çalışılmaktadır.

Çalışanların bilgi ve beceri düzeylerini artırmak için uygulanacak olan eğitim ve seminerlerin motivasyon etkisi yüksektir. Ayrıca çalışanlar için çalışma ortamı, işte ilerleme/yükselme imkânı, yetki ve sorumluluk sahibi olma, yenilik ve yaratıcılık ihtiyacı, iş emniyeti, arkadaşlık-dostluk ilişkileri, ücret, yöneticilerle olan iletişim gibi unsurlar kişilerin kurumlarında önemsedikleri ve görmek istedikleri değerlerdir. Üniversitemiz, çalışanlarının motivasyonunu artırma yönünde gerekli çalışmaları sürdürmektedir.

Üniversitemizin tüm mali olan ve olmayan görev alanına giren tüm işlemlerinde standartları sağlamak üzere “Ahi Evran Üniversitesi İç Kontrol Standartları”nı oluşturmak amacıyla Rektör Yardımcımız başkanlığında tüm harcama birimlerimizin katılımı ile yapılan toplantılar sonucunda Strateji Geliştirme Daire Başkanlığımız tarafından Üniversitemiz iç kontrol standartları oluşturulmuştur. Hazırlanan Üniversitemiz ayrıntılı İç Kontrol Standartları ve Eylem Planı, Rektörlük Makamının Olur’una istinaden Maliye Bakanlığına gönderilmiştir.

4.1 Akademik Personel

Unvan	Kadroların Doluluk Oranına Göre			Kadroların İstihdam Şekline Göre	
	Dolu	Boş	Toplam	Tam Zamanlı	Yarı Zamanlı
Profesör	20	30	50	20	-
Doçent	27	49	76	27	-
Yardımcı Doçent	142	39	181	142	-
Öğretim Görevlisi	141	73	214	141	-
Okutman	46	31	77	46	-
Çevirici	0	2	2	0	-
Eğitim-Öğretim Planlamacısı	0	2	2	0	-
Araştırma Görevlisi	176	36	212	176	-
Uzman	15	8	23	15	-
TOPLAM	567	270	837	567	-

4.2 Akademik Personelin Fakülte ve Yüksekokullara Göre Dağılımı

	Prof.	Doç.	Yrd. Doç.	Öğr. Gör.	Araş. Gör.	Uzm.	Okt.	Toplam
Eğitim Fakültesi	4	5	37	12	43	0	0	101
Fen-Edebiyat Fakültesi	9	16	40	3	59	2	0	129
İİBF	0	0	13	0	26	0	0	39
Ziraat Fakültesi	4	3	15	1	12	0	0	35
Tıp Fakültesi	3	1	5	0	14	0	0	23
Müh. Mim. Fakültesi	0	0	11	0	9	0	0	20
Fiz.Ted.ve Reh. YO	0	0	1	4	1	0	0	6
BESYO	0	0	3	5	5	0	0	13
Meslek YO	0	1	7	45	0	0	0	53
Kaman MYO	0	0	3	29	0	1	1	34
Mucur MYO	0	0	0	22	0	0	0	22
Çiçekdağı MYO	0	0	2	9	0	0	1	12
Sağlık Hiz. MYO	0	0	0	4	0	0	0	4
Rektörlük	0	0	0	0	0	12	44	56
Sağlık YO	0	1	5	7	7	0	0	20
TOPLAM	20	27	142	141	176	15	46	567

4.3 Yabancı Uyruklu Akademik Personel

Unvan	Geldiği Ülke	Çalıştığı Bölüm
Profesör	Azerbaycan	Fen-Edebiyat Fakültesi
Yrd. Doçent	Japonya, Suriye	Fen-Edebiyat Fakültesi
TOPLAM	3	

4.4 Başka Üniversitelerden Üniversitemizde Görevlendirilen/Atanan Akademik Personel

Unvan	Geldiği Üniversite	Çalıştığı Bölüm
Profesör	Ondokuz Mayıs Üniversitesi	Rektörlük
Yrd. Doç.	Ondokuz Mayıs Üniversitesi	Rektörlük
Araştırma Görevlisi	Ağrı İbrahim Çeçen Üniversitesi	Fen Bilimleri Enstitüsü
TOPLAM	3	

4.5 İdari Personel

İdari Personel (Kadroların Doluluk Oranına Göre)	Dolu	Boş	Toplam
Genel İdari Hizmetler	228	281	509
Sağlık Hizmetleri Sınıfı	6	224	230
Teknik Hizmetler Sınıfı	47	37	84
Eğitim ve Öğretim Hizmetleri Sınıfı	-	-	-
Avukatlık Hizmetleri Sınıfı	1	1	2
Din Hizmetleri Sınıfı	-	1	1
Yardımcı Hizmetler Sınıfı	37	63	100
TOPLAM	319	607	926

4.6 Sözleşmeli İdari Personel Dağılımı

Birimler	Personel Sayısı 4-C
Genel Sekreterlik	8

5. Sunulan Hizmetler

Ahi Evran Üniversitesi eğitim-öğretim, araştırma-yayın faaliyetlerinin yanında topluma verdiği hizmetleri ve üretim faaliyetlerini de sürdürmektedir. Ahi Evran Üniversitesi'nin ürün ve hizmetleri aşağıdaki gibi sıralanabilir.

Ürünler

- Meslek sahibi bireyler
- Bilgi birikimine katkı sağlamak amacıyla yayınlar (akademik personel tarafından)
- Sanat eserleri

Hizmetler

- Öğrenciye yönelik hizmetler
- Bilimsel etkinlikler
- Toplumun eğitimi
- Kültür ve sanat etkinlikleri
- Çeşitli sosyal organizasyonlar

Ahi Evran Üniversitesi akademik personeli ilgili alanlarda bugün için kamu kurum ve kuruluşlarına bilimsel danışmanlık hizmeti vermektedir. Öğretim üyeleri danışmanlık hizmetlerini ilgili kuruluşların komisyonlarında ve/veya danışmanlık kurullarında görev alarak yürütmektedirler. Ayrıca bilirkişilik, görüş bildirme, hakemlik görevlerini de üstlenmektedirler. Ahi Evran Üniversitesi eğitim-öğretim, araştırma-yayın faaliyetlerinin yanında verdiği tüm hizmetler ve ürettiği ürünlerde kaliteden ödün vermeden toplumun ihtiyaçlarını karşılamaya kararlıdır.

5.1 Eğitim Hizmetleri

5.1.1 Öğrenci Sayıları

Birim Adı	I.Öğretim			II. Öğretim			Toplam		Genel Toplam
	Erkek	Kız	Toplam	Erkek	Kız	Toplam	Erkek	Kız	
Fakülteler	1868	2948	4816	884	1294	2178	2752	4242	6994
Yüksekokullar	603	1007	1610	128	236	64	731	1243	1974
Enstitüler	282	238	520	0	0	0	282	238	520
Meslek Yüksekokulları	3616	2249	5865	1272	656	1928	4888	2905	7793
TOPLAM	6.369	6.442	12.811	2.284	2.186	4.470	86.530	8.628	17.281

5.1.2 Mezun Sayısı

Birim Adı	1. Sınıf	2.Sınıf	4.Sınıf	TOPLAM
Eğitim Fakültesi	-	-	632	632
Fen-Edebiyat Fakültesi	-	-	405	405
Ziraat Fakültesi	-	-	6	6
İİBF	-	-	49	49
BESYO	-	-	86	86
Sağlık YO	-	-	121	121
Fiz.Ted.ve Reh.YO	-	-	23	23
Fen Bilimleri	-	23	-	23

Enstitüsü				
Sosyal Bilimler Enstitüsü	1	27	-	28
Mucur MYO	-	309	-	309
Kaman MYO	-	702	-	702
Çiçekdağı MYO	-	126	-	126
Meslek YO	-	769	-	769
Sağlık Hiz.MYO	-	92	-	92
TOPLAM	1	2.048	1.322	3.371

5.1.3 Öğrenci Kontenjanları

Birim Adı	YGS Kontenjanı	YGS Sonucu Yerleşen	Boş Kalan	Doluluk Oranı (%)
Fakülteler	1.667	1.601	66	96,04
Yüksekokullar	361	361	0	100
Meslek Yüksekokulları	3.775	2.379	1.396	63,01
TOPLAM	5.805	4.341	1.462	74,8

5.1.3 Yatay Geçişle Üniversitemize Gelen Öğrenci Sayıları

Birim Adı	Gelen Öğrenci Sayısı
Fakülteler	46
Yüksekokullar	30
Meslek Yüksekokulları	4
TOPLAM	80

5.1.4 Dikey Geçişle Üniversitemize Gelen Öğrenci Sayıları

Birim Adı	Gelen Öğrenci Sayısı
Fakülteler	37
Yüksekokullar	27
Meslek Yüksekokulları	0
TOPLAM	64

5.1.5 Üniversiteden Ayrılan Öğrenci Sayısı

Birim Adı	Kendi İsteği ile Ayrılan	Yatay Geçiş	TOPLAM
Fakülteler	148	37	185
Yüksekokullar	33	10	43
Meslek Yüksekokulları	298	36	334
TOPLAM	479	83	562

6. Yönetim ve İç Kontrol Sistemi

Kaynakları kullanırken etkinlik, sorumluluk, hesap verilebilirlik ve şeffaflık ilkesine dayanan 5018 sayılı kanunla hükümet politikasının uygulanması ile bakanlıkların ve bakanlıklara bağlı, ilgili veya ilişkili kuruluşların stratejik planları ile bütçelerinin kalkınma planlarına, yıllık programlarına uygun olarak hazırlanması ve uygulanmasından, bu çerçevede diğer bakanlıklarla koordinasyon ve işbirliğini sağlamaktan bakanları sorumlu kılmıştır. Kanuna göre üniversiteler için bu sorumluluk Milli Eğitim Bakanı'na aittir.

Bakanların, sadece kendi bakanlık teşkilatı açısından değil, bütçe imkânlarının kullanılması açısından kendisiyle doğrudan organik bir bağlantısı bulunmayan ilişkili veya ilgili

bazı kurumların; bütçe performansları açısından TBMM ve Başbakan'a karşı sorumluluğu ortaya konulmuştur. Örneğin; YÖK ve YÖK'e bağlı bulunan üniversiteler, özel kanunlarının kendilerine sağladığı hareket serbestliği içinde kamu kaynağını kullanırlarken kaynakların etkin ve verimli kullanılıp kullanılmadığına ilişkin değerlendirmeler Sayıştay aracılığı ile yapılmaktadır.

Milli Savunma Bakanlığı hariç, bakanlıklarda müsteşar, diğer kamu idarelerinde en üst yönetici, il özel idarelerinde vali ve belediyelerde belediye başkanı, Milli Savunma Bakanlığı'nda da bakan üst yönetici olarak belirlenmiştir. Üniversiteler ise üst yönetici Rektör'dür.

Üst yöneticilerin Bakan'a ve TBMM'ye karşı sorumluluğu hesap verme sorumluluğudur. Ayrıca, siyasi sorumluluğu bulunan Bakan ile görev yaptığı kurumdaki harcama yetkilileri ve diğer görevliler arasında üst yönetici bir köprü görevi görmektedir. Üst yöneticiler hesap verme sorumluluğunu harcama yetkilileri, malî hizmetler birimi ve iç denetçiler ile muhasebe yetkilisi aracılığıyla yerine getirmektedir.

5436 sayılı Kanununun 1'inci maddesi ile değiştirilen hâliyle bütçeyle ödenek tahsis edilen her bir harcama biriminin en üst yöneticisi; fakültelerde dekan, enstitülerde enstitü müdürü, yüksekokullarda yüksekokul müdürü, meslek yüksekokullarında meslek yüksekokulu müdürü, daire başkanlıklarında daire başkanları harcama yetkilisidir. Bütçelerinde harcama birimleri sınıflandırılmayan idarelerde harcama yetkilisinin, üst yönetici ya da üst yöneticinin belirleyeceği kişiler tarafından düzenlenmesi öngörülmüştür.

5018 sayılı Kamu Mali Yönetim ve Kontrol Kanunu ile kamu idarelerinde Maliye Başkanlığı veya Bütçe Dairesi Başkanlığı tarafından yürütülen işlemlerin, bu idarelerde malî yönetim ve kontrol sistemleri kurularak kendileri tarafından yapılması öngörülmüştür. Buna istinaden 1050 sayılı Kanunla kurulmuş olan Maliye Başkanlığı veya Bütçe Dairesi Başkanlıkları 5018 sayılı Kanunla kaldırılarak yerine Mali Hizmetler Birimlerinin kurulması hüküm altına alınmıştır.

Ahi Evran Üniversitesi Strateji Geliştirme Daire Başkanlığı 5018 sayılı Kamu Mali Yönetim ve Kontrol Kanununun 60. maddesinde sayılan görev ve mali hizmetleri yürütmek üzere 5436 sayılı Kamu Malî Yönetimi ve Kontrol Kanunu ile Bazı Kanun ve Kanun Hükmünde Kararnamelerde Değişiklik Yapılması Hakkında Kanununun 15. maddesine dayanarak 17/03/2006 tarihinde kurulmuştur. Başkanlık, 26084 sayılı Resmi Gazetede yayınlanan 2006/9972 karar

sayısı ile Strateji Geliştirme Birimlerinin Çalışma Usul ve Esasları Hakkında Yönetmeliğe uygun olarak iç yapısını oluşturmakta ve bu esaslar dâhilinde hizmet vermektedir. Strateji Geliştirme Daire Başkanlığı; Bütçe ve Performans Müdürlüğü, Stratejik Planlama ve Yönetim Bilgi Sistemleri Müdürlüğü, İç Kontrol ve Ön Mali Kontrol Müdürlüğü, Muhasebe, Kesin Hesap ve Raporlama Müdürlüğü olmak üzere 4 alt birimden oluşmaktadır.

Mevzuat gereği üst yönetim adına; harcama öncesi denetim, danışma ve kontrol birimi olarak görev yapması gereken Strateji Geliştirme Daire Başkanlığı, tüm idari birimlerimiz gibi yeni kurulmuş olmasına rağmen gerekli Ön Mali Kontrolü 2012 mali yılı içinde yerine getirmeye çalışmıştır.

5018 sayılı Kamu Mali Yönetimi ve Kontrol Kanununun 63.maddesi gereği olarak kamu idaresinin çalışmalarına değer katmak ve geliştirmek için kaynakların ekonomiklik, etkililik ve verimlilik esaslarına göre yönetilip yönetilmediğini değerlendirmek ve rehberlik yapmak amacıyla oluşturulması gereken ve üst yöneticiye doğrudan bağlı olarak çalışması öngörülen iç denetim birimi ise henüz oluşturulamamıştır.

İç kontrol işlemleri anılan kanunun yönetim sorumluluğu gereği ve 31.12.2005 tarih ve 26040 sayılı 3 Nolu mükerrer resmi gazetede yayımlanarak yürürlüğe giren “İç Kontrol ve Ön Mali Kontrole İlişkin Usul ve Esaslar” çerçevesinde harcama birimleri ve Üniversitemiz Strateji Geliştirme Daire Başkanlığı tarafından yürütülmektedir. Yeni kurulmuş bir üniversite ve buna bağlı başkanlık olarak henüz kurumsallaşma aşamasını tamamlamamış olmamız nedeniyle ayrı bir iç kontrol sistemimiz oluşturulamamıştır. Buna rağmen başkanlığımız görev ve yetki alanları çerçevesinde idari, mali karar ve işlemlere ilişkin iç kontrolün işletilmesi sorumluluğunun bilincinde, mevzuat ve diğer işlemler yönünden kontrole tabi tutarak gerekli işlemleri yapmıştır.

2012 yılı itibariyle 10.129 yevmiye düzenlenmiştir. Harcama birimlerinin mal ve hizmet alımlarına ilişkin işlemlerinden 1.000.000,00 TL, yapım işleri için 2.000.000,00 TL ve üzeri tutarlarda olan taahhüt evrakı ve sözleşme tasarıları Kanundan gelen zorunluluk gereği diğer işlemlerde ise yönerge veya üst yöneticiden alınan olur çerçevesinde ön mali kontrole tabi tutulmuştur. Ayrıca 27 harcama birimi kendi harcamalarında iç kontrolünü yapmasına rağmen ödeme aşamasında Strateji Geliştirme Daire Başkanlığı'nın ilgili birimleri yetkileri kapsamında muhasebe ve ön mali kontrol denetimini yapmakla yükümlüdür.

2012 Yılı Merkezi Yönetim Bütçe Kanununa ve Ayrıntılı Finansman Programına göre bütçe ödeneklerinin dağıtımı ve kullanımı idarenin takdir yetkisi doğrultusunda Strateji

Geliştirme Daire Başkanlığı tarafından yerine getirilmiştir. Strateji Geliştirme Daire Başkanlığı tarafından ödenek aktarma ve tenkis işlemleri mevzuata uygun olarak yerine getirilmiştir.

Üniversitemiz “İç Kontrol Uyum Eylem Planı” hazırlanmış ve 31/12/2009 tarihli Rektörlük Makam Olur’u ile yürürlüğe konulmuş ve Maliye Bakanlığına gönderilmiştir. Ancak Üniversitemizin yeni kurulmuş olması, nitelikli ve yeterli personelin bulunmaması ve yapılacak işin mahiyetinin yeteri kadar anlaşılabilmesi gibi nedenlerle İç Kontrol Uyum Eylem Planında belirtilen standart ve şartlar ile tebliğ kapsamında yapılması gereken çalışmalar ve söz konusu çalışmaların yürütülmesinde yaşanan bazı aksaklıklar nedeniyle belirlenen sürede tamamlanamamıştır. Bu nedenle gerekli çalışmalar yapılarak belirtilen standart ve şartlarla ilgili prosedürlerin yerine getirilebilmesi için İç Kontrol Uyum Eylem Planı revize çalışmaları başlatılmış ve tamamlanma tarihi olan 30/06/2011 tarihinin de 31/12/2013 tarihi olarak belirlenmesi kararlaştırılmıştır. Çalışmalarımızın bu süre sonuna kadar tamamlanması hedeflenmektedir.

II- PERFORMANS BİLGİLERİ

D. İdarenin Amaç ve Hedefleri

Üniversitemiz, ülkemizin ihtiyacı olan nitelikli insan gücünü yetiştirmek ve kaliteli bir yükseköğretim seviyesine ulaşmak için yasalarla belirlenen amaç ve ilkeler doğrultusunda yüksek düzeyde bilimsel çalışma ve araştırmalar yapmak, bilgi ve teknolojiyi üretmek, bilim verilerini yaymak, ulusal alanda gelişme ve kalkınmaya destek olmak, yurtiçi ve yurtdışı kurumlarla işbirliği yapmak suretiyle bilim dünyasının seçkin bir üyesi haline gelmek, evrensel ve çağdaş gelişmeye katkıda bulunmak atılımlarına hızla devam etmektedir.

E. Temel Politikalar ve Öncelikler

Ahi Evran Üniversitesi olarak 2010-2014 yıllarını kapsayan Stratejik Planında da belirtildiği üzere temel değerlerimiz :

- Atatürk İlke ve İnkılâpları,
- Katılımcı ve şeffaf yönetim anlayışı,
- Fırsat eşitliği,
- Hukukun üstünlüğü ,
- İnsan hakları,

- Toplumsal deęerler,
- Bilimsel etik kurallar,
- Yaratıcı düşünce,
- Sürekli gelişme,
- Yaşam boyu öğrenme,
- Üretilen bilgi ve hizmette kalite,
- Kaliteli çalışma hayatı,
- Çalışanlar, öğrenciler ve diğer paydaşların memnuniyeti,
- Performansa dayalı insan kaynakları deęerlendirmesi,
- Akademik özgürlük,
- Sosyal sorumluluk,
- Çevreye duyarlılıktır.

Deęişen ve deęiştiren üniversite yapısıyla örtüşen temel deęerlerimiz; akademik ve bilimsel özgürlük, toplumsal yararlılık, çağdaşlık ve yaratıcılık, katılımcılık, güvenilirlik, şeffaflık, hizmet ve kalite anlayışı çerçevesinde oluşturulmuştur. Ayrıca idari çalışmaların liyakat ve başarısına önem vermek, evrensel deęerlere ve insan haklarına saygılı olmak, etik anlayışa sahip olmak, gelişime açık bir yönetim politikası izlemek, kaynakları etkin kullanmak, özgürlük ile disiplini birlikte gözetmek, kurumsal iletişim ile teknolojik gelişmelere açık olmak ve süreklilik temel önceliğimizdir.

Ahi Evran Üniversitesinin 2010-2014 yıllarını kapsayan Stratejik Planında;

- Ahi Evran Üniversitesi, Atatürk İlke ve İnkılâpları ışığında Cumhuriyetimizin demokratik, laik ve sosyal bir hukuk devleti vasıflarına koşulsuz sahip çıkmak,
- Öğretim programlarının her yıl gözden geçirilerek iyileştirilmesini sağlamak ve paydaşların (öğrenciler ve mezunlar gibi) eğitim kalitesini deęerlendirmelerini kabul etmek,
- Araştırma projelerinin desteklenmesinde bilimsel ölçütleri esas almak,
- Üniversite Senatosu tarafından belirlenmiş olan akademik yükseltme ve atanma kriterlerini ödün vermeden uygulamak,
- Bilimsel yöntemlerle toplum sorunlarına çözümler üretmeyi sorumluluk saymak,
- Toplum hizmetlerinde kalite standardını esas almak,
- Sanayi, hizmet ve tarım sektörleri ve sivil toplum örgütleri ile ortak projeler geliştirmeyi ve ürettiği sosyal, kültürel ve sanatsal deęerleri ve sportif başarıları toplumla paylaşmayı görev saymak,

- Ülke ve dünya koşullarının getirdiđi yenilik ve gelişmelerin topluma kazandırılması amacı ile yaşam boyu eğitim faaliyetlerini topluma sunmak,
- Personel seçimi ve değerlendirmesinde performans, liyakat ve bilgiyi esas almak,
- Çevre sorunlarına azami derecede duyarlılık göstermek belirlenen politikalarımızdır.

PERFORMANS HEDEFİ TABLOSU

İdare Adı	38.55 - AHİ EVRAN ÜNİVERSİTESİ
------------------	--------------------------------

Amaç	S.A.-1.1. Araştırma Faaliyetlerini Arttırmak
Hedef	2014 yılı sonuna kadar AB ve diğer yurtdışı kaynaklarından yararlanarak üretilecek projeler alınması

Performans Hedefi	AB ve diğer yurtdışı kaynaklarından alınan proje sayısı arttırılacaktır
--------------------------	--

Performans Göstergeleri		Ölçü Birimi	2012	2013	2014
1	AB kaynaklı proje sayısı	Adet	0	0	1

Faaliyetler		Kaynak İhtiyacı		
		Bütçe	Bütçe Dışı	Toplam
1	Alınan projelerin yönetime ve akademik personele tanıtımının yapılması	0	0	0
2	Bilgilendirme ve motivasyon toplantıları yapılarak akademik personelin proje ve değerlendirme süreci ile ilgili bilinçlendirilmesi	0	0	0
3	Proje hazırlanması konusunda deneyimli kişi ve uzman kuruluşlarca bilgilendirilme toplantılarının yapılması	10.000	0	10.000
Genel Toplam		10.000	0	10.000

PERFORMANS HEDEFİ TABLOSU

İdare Adı	38.55 - AHİ EVRAN ÜNİVERSİTESİ
------------------	--------------------------------

Amaç	S.A.-1.2. Bilimsel Yayınların Sayısını Arttırmak
Hedef	2014 yılı sonuna kadar ulusal ve uluslararası düzeydeki yayın sayılarının her yıl %20 oranında artırılması

Performans Hedefi	Araştırma faaliyetleri için ihtiyaç duyulan teknik ve bilimsel alt yapı geliştirilecektir
--------------------------	--

Performans Göstergeleri		Ölçü Birimi	2012	2013	2014
1	Ulusal makale ve bildiri sayısı	Adet	179	215	260
2	Uluslararası makale ve bildiri sayısı	Adet	190	230	270

Faaliyetler		Kaynak İhtiyacı		
		Bütçe	Bütçe Dışı	Toplam
1	Ulusal ve uluslararası düzeyde araştırma yapan öğretim elemanları için bütçe içi veya dışı kaynakların yaratılması	0	0	0
2	Merkezi laboratuvar alt yapısının geliştirilmesi	153.000	0	153.000
3	Bilimsel yayına yönelik olarak akademik alt yapının oluşturulması	0	0	0
Genel Toplam		153.000	0	153.000

PERFORMANS HEDEFİ TABLOSU

İdare Adı	38.55 - AHİ EVRAN ÜNİVERSİTESİ
Amaç	S.A.-1.3. Bilimsel Toplantıların Sayısını Arttırmak ve Bilimsel Toplantılara Katılımı Teşvik Etmek
Hedef	Ulusal ve uluslararası düzeyde düzenlenen bilimsel toplantı sayısının 2014 yılı sonuna kadar 2 kat artırılması
Performans Hedefi	Öğretim elemanlarının bilimsel toplantılara bildirilerle katılımı sağlanacaktır

Performans Göstergeleri		Ölçü Birimi	2012	2013	2014
1	Diğer kuruluş ve diğer üniversiteler tarafından düzenlenen ulusal toplantı sayısı	Adet	71	100	140
2	Diğer kuruluş ve diğer üniversiteler tarafından düzenlenen uluslararası toplantı sayısı	Adet	42	60	80
3	Diğer kuruluş ve diğer üniversiteler tarafından düzenlenen ulusal toplantılara katılan personel sayısı	Adet	49	75	100
4	Diğer kuruluş ve diğer üniversiteler tarafından düzenlenen uluslararası toplantılara katılan personel sayısı	Adet	38	60	80
5	Üniversitemiz tarafından düzenlenen ulusal ve uluslararası bilimsel etkinlik sayısı	Adet	23	30	35

Faaliyetler	Kaynak İhtiyacı		
	Bütçe	Bütçe Dışı	Toplam

1	Ulusal ve uluslararası toplantıların yapılabilmesi amacıyla yeterli bütçe kaynağının sağlanması	0	0	0
2	Ulusal ve uluslararası toplantıların yapılabilmesi amacıyla yeterli bütçe kaynağının sağlanması	40.000	0	40.000
3	Yapılan toplantılara katılımın sağlanması için öğretim elemanlarının teşvik edilmesi	0	0	0
4	Diğer kurum ve Üniversitelerden katılımın sağlanması için gerekli tanıtım ve duyuruların yapılması	6.000	0	6.000
Genel Toplam		46.000	0	46.000

PERFORMANS HEDEFİ TABLOSU

İdare Adı	38.55 - AHİ EVRAN ÜNİVERSİTESİ
------------------	--------------------------------

Amaç	S.A.-1.5. Proje Sayısını Arttırmak
-------------	------------------------------------

Hedef	2014 yılı sonuna kadar ulusal kuruluşlardan alınan proje sayısının her yıl %10 oranında arttırılması
--------------	--

Performans Hedefi	Araştırma ve geliştirme proje sayısı kaynakları arttırılacaktır
--------------------------	--

Performans Göstergeleri		Ölçü Birimi	2012	2013	2014
1	Bilimsel Araştırma Projeleri sayısı	Adet	70	90	100
2	TÜBİTAK proje sayısı	Adet	7	10	13

Faaliyetler		Kaynak İhtiyacı		
		Bütçe	Bütçe Dışı	Toplam
1	Üniversite ile proje yürütebilecek paydaşları ve proje konularının tespit edilmesi, özellikle yerel sosyo-ekonomik yaşama katkı sağlayabilecek araştırma proje konularının tespit edilmesi	0	0	0
2	Proje alan akademik personel için teşvik sisteminin geliştirilmesi	0	0	0
Genel Toplam		0	0	0

PERFORMANS HEDEFİ TABLOSU

İdare Adı	38.55 - AHİ EVRAN ÜNİVERSİTESİ
------------------	--------------------------------

Amaç	S.A.-2.3. Lisans Eğitiminin Sayısını ve Kalitesini Arttırmak
-------------	--

Hedef	2014 yılı sonuna kadar en az 2 fakülte, 2 yüksekokul, 1 meslek yüksekokulun eğitim-öğretime açılması
--------------	--

Performans Hedefi	Mevcut Meslek Yüksekokulu'nun teknik ve sosyal bilimler olarak ikiye ayrılacak, Mühendislik-Mimarlık Fakültesinin 2 bölümü eğitim ve öğretime açılacaktır
--------------------------	--

Performans Göstergeleri		Ölçü Birimi	2012	2013	2014
1	Eğitim-öğretime açılacak fakülte sayısı	Adet	0	0	1
2	Eğitim-öğretime açılacak yüksekokul ve meslek yüksekokulu sayısı	Adet	0	0	2

Faaliyetler		Kaynak İhtiyacı		
		Bütçe	Bütçe Dışı	Toplam
1	Meslek Yüksekokulunun ikiye ayrılarak eğitim öğretime açılması	0	0	0
2	Mühendislik-Mimarlık Fakültesinin eğitim öğretime açılması	0	0	0
Genel Toplam		0	0	0

PERFORMANS HEDEFİ TABLOSU

İdare Adı	38.55 - AHİ EVRAN ÜNİVERSİTESİ
------------------	--------------------------------

Amaç	S.A.-2.3. Lisans Eğitiminin Sayısını ve Kalitesini Arttırmak
Hedef	2014 yılı sonuna kadar lisans eğitimi düzeyinde yan dal ve çift ana dal uygulamalarının başlatılması

Performans Hedefi	Lisans düzeyinde yandal ve çift anadal uygulaması için gerekli alt yapı oluşturulacaktır
--------------------------	---

Performans Göstergeleri		Ölçü Birimi	2012	2013	2014
1	Yandal açan bölüm sayısı	Adet	0	0	4
2	Çift anadal açan bölüm sayısı	Adet	0	0	2

Faaliyetler		Kaynak İhtiyacı		
		Bütçe	Bütçe Dışı	Toplam
1	Öğrenci bilgi sisteminin uygun hâle getirilmesi	5.000	0	5.000
2	Fakülteler ve bölümler arasında işbirliğinin sağlanması	0	0	0
3	Mevzuata dayalı işlemlerin tamamlanması	0	0	0
4	Sistemin öğrencilere tanıtılması	0	0	0
Genel Toplam		5.000	0	5.000

PERFORMANS HEDEFİ TABLOSU

İdare Adı	38.55 - AHİ EVRAN ÜNİVERSİTESİ
------------------	--------------------------------

Amaç	S.A.-2.3. Lisans Eğitiminin Sayısını ve Kalitesini Arttırmak
Hedef	2014 yılı sonuna kadar lisans eğitimi için Uzaktan Eğitim Sisteminin kurulması ve geliştirilmesi

Performans Hedefi	Ortak zorunlu dersler uzaktan eğitim sistemi ile verilecektir
--------------------------	--

Performans Göstergeleri		Ölçü Birimi	2012	2013	2014
1	Uzaktan eğitim sistemi ile verilen ders sayısı	Adet	0	0	3
2	Uzaktan eğitim sistemi ile ders verilecek bölüm sayısı	Adet	0	113	146

Faaliyetler		Kaynak İhtiyacı		
		Bütçe	Bütçe Dışı	Toplam
1	Mevzuata dayalı ön işlemlerin yapılması	0	0	0
2	Gerekli alt yapı çalışmalarının tamamlanması	5.000	0	5.000
3	Gerekli materyallerin sağlanması	0	0	0
Genel Toplam		5.000	0	5.000

PERFORMANS HEDEFİ TABLOSU

İdare Adı	38.55 - AHİ EVRAN ÜNİVERSİTESİ
------------------	--------------------------------

Amaç	S.A.-2.4. Lisansüstü Program Sayısını ve Eğitim Kalitesini Arttırmak
-------------	--

Hedef	2014 yılı sonuna kadar lisansüstü program sayısının %20 ve öğrenci sayısının %50 oranında artırılması
--------------	---

Performans Hedefi	Lisansüstü yeni programlar açılarak öğrenci alımı sağlanacaktır
--------------------------	--

Performans Göstergeleri		Ölçü Birimi	2012	2013	2014
1	Mevcut lisansüstü program sayısı	Adet	20	20	20
2	Yeni açılan lisansüstü program sayısı	Adet	1	3	4
3	Lisansüstü programa katılan öğrenci sayısı	Adet	431	522	600

Faaliyetler		Kaynak İhtiyacı		
		Bütçe	Bütçe Dışı	Toplam
1	Akademisyen sayılarının artırılması	3.000.000	0	3.000.000
2	Mevzuatta öngörülen işlemlerin yapılması	0	0	0
3	Lisansüstü eğitimin verilebilmesi için yeterli donanımlara sahip sınıfların hazırlanması	500.000	0	500.000
4	Lisansüstü eğitim yapan öğrencilere başarı durumlarına göre burs verilmesi	0	15.000	15.000
Genel Toplam		3.500.000	15.000	3.515.000

PERFORMANS HEDEFİ TABLOSU

İdare Adı	38.55 - AHİ EVRAN ÜNİVERSİTESİ
------------------	--------------------------------

Amaç	S.A.-2.4. Lisansüstü Program Sayısını ve Eğitim Kalitesini Arttırmak
-------------	--

Hedef	Tez aşamasına gelen lisansüstü öğrencilerine proje desteğinin verilmesi ve bunun her yıl % 5 oranında artırılması
--------------	---

Performans Hedefi	Lisansüstü tezleri destekleme programı kapsamında yapılan projelerin sayısı arttırılacaktır
--------------------------	--

Performans Göstergeleri		Ölçü Birimi	2012	2013	2014
1	Lisansüstü tezleri destekleme programı (4003 nolu) proje sayısı	Adet	17	34	50

Faaliyetler		Kaynak İhtiyacı		
		Bütçe	Bütçe Dışı	Toplam
1	Lisansüstü öğrencilerin bu proje hakkında bilgilendirilmesi	0	0	0
2	Uygunluğu onaylanan projeler için gerekli kaynağın sağlanması	100.000	100.000	200.000
Genel Toplam		100.000	100.000	200.000

PERFORMANS HEDEFİ TABLOSU

İdare Adı	38.55 - AHİ EVRAN ÜNİVERSİTESİ
------------------	--------------------------------

Amaç	S.A.-2.5. Nitelikli Öğretim Üyesi Yetiştirmek
-------------	---

Hedef	2014 yılı sonuna kadar öğretim elemanlarının araştırma konuları ile ilgili olarak kısa süreli araştırma, kurs, kongre, seminer katılımı vb. amaçlarla yurtdışına gönderilmesi
--------------	---

Performans Hedefi	Araştırma konuları ile ilgili olarak yurtdışına gönderilecek olan öğretim elemanlarına gerekli destek verilecektir
--------------------------	---

Performans Göstergeleri		Ölçü Birimi	2012	2013	2014
1	Bilimsel çalışma, toplantı ve etkinlik katılım desteği amacıyla yapılan proje sayısı (4010 nolu)	Adet	0	23	30
2	Bilimsel Araştırma Projeleri Koordinatörlüğü yayın projesi sayısı (4009 nolu)	Adet	0	2	5

Faaliyetler		Kaynak İhtiyacı		
		Bütçe	Bütçe Dışı	Toplam
1	Akademisyenlerin yurtdışında yayın yapmaları amacıyla yeterli kaynağın tahsisi	100.000	0	100.000
2	Akademisyenlerin yurtdışında kongre,seminer vb. etkinliklere katılması amacıyla yeterli kaynağın sağlanması	100.000	0	100.000
Genel Toplam		200.000	0	200.000

PERFORMANS HEDEFİ TABLOSU

İdare Adı	38.55 - AHİ EVRAN ÜNİVERSİTESİ
------------------	--------------------------------

Amaç	S.A.-2.6. Mesleki Eğitimin Kalitesini Arttırmak
Hedef	2014 yılı sonuna kadar Üniversite sanayi işbirliği kapsamında MYO programlarının uygulama altyapılarının geliştirilmesi

Performans Hedefi	Programlara uygun mesleki laboratuvar olanakları oluşturulacak ve geliştirilecek
--------------------------	---

Performans Göstergeleri		Ölçü Birimi	2012	2013	2014
1	Mevcut laboratuvar ve atölye sayısı	Adet	87	90	95
2	Kurulan ve geliştirilen laboratuvar sayısı	Adet	0	3	3

Faaliyetler		Kaynak İhtiyacı		
		Bütçe	Bütçe Dışı	Toplam
1	Programlara uygun mesleki laboratuvarların kurulması için gerekli malzemelerin karşılanması	100.000	0	100.000
Genel Toplam		100.000	0	100.000

PERFORMANS HEDEFİ TABLOSU

İdare Adı	38.55 - AHİ EVRAN ÜNİVERSİTESİ
------------------	--------------------------------

Amaç	S.A.-2.7. Kütüphane ve Bilgiye Erişim Olanaklarını Arttırmak
-------------	--

Hedef	Mevcut kitap sayısının her yıl %20 oranında artırılması
--------------	---

Performans Hedefi	Kitap alımı için gerekli çalışmalar yapılacaktır
--------------------------	---

Performans Göstergeleri		Ölçü Birimi	2012	2013	2014
1	Alınan kitap sayısı	Adet	475	854	1.000
2	Kitap alımı için harcanan tutar	TL	10.181	15.723	18.000

Faaliyetler		Kaynak İhtiyacı		
		Bütçe	Bütçe Dışı	Toplam
1	Akademik ve idari birimlerin talepleri üzerine alınacak kitap listelerinin oluşturulması	0	0	0
2	Gerekli alım işlemlerinin gerçekleştirilmesi	18.000	0	18.000
Genel Toplam		18.000	0	18.000

PERFORMANS HEDEFİ TABLOSU

İdare Adı	38.55 - AHİ EVRAN ÜNİVERSİTESİ
------------------	--------------------------------

Amaç	S.A.-2.7. Kütüphane ve Bilgiye Erişim Olanaklarını Arttırmak
-------------	--

Hedef	TÜBİTAK-EKUAL veri tabanının etkin kullanımı için gerekli bilgilendirmelerin yapılması
--------------	--

Performans Hedefi	TÜBİTAK-EKUAL veri tabanları ile ihtiyaçlar doğrultusunda alınan diğer veri tabanlarımızın etkin kullanımı için bilgilendirme toplantıları düzenlenecektir
--------------------------	---

Performans Göstergeleri		Ölçü Birimi	2012	2013	2014
1	Abone olunan veri tabanı sayısı	Adet	7	13	13
2	Düzenlenen veri tabanı bilgilendirme toplantı sayısı	Adet	0	2	3

Faaliyetler		Kaynak İhtiyacı		
		Bütçe	Bütçe Dışı	Toplam
1	Akademik birimler ile öğrencilerden gelen talepler doğrultusunda hangi veri tabanları hakkında bilgilendirme toplantısı düzenleneceğinin tespit edilmesi	0	0	0
2	Bilgilendirme toplantısı düzenlenmesine karar verilen veri tabanlarının sorumluları ile işbirliği yapılarak toplantıların düzenlenmesinin sağlanması	0	0	0
Genel Toplam		0	0	0

PERFORMANS HEDEFİ TABLOSU

İdare Adı	38.55 - AHİ EVRAN ÜNİVERSİTESİ
------------------	--------------------------------

Amaç	S.A.-2.9. AB Eğitim Programlarına Entegre Olmak
Hedef	2014 yılı sonuna kadar lisans ve lisansüstü eğitim dahilinde ERASMUS programlarına yönelik üniversite sayısı ve öğrenci kontenjanlarında %50 artış sağlanması

Performans Hedefi	Lisans ve lisansüstü eğitim dahilinde ERASMUS programlarına yönelik üniversite sayısı ve öğrenci kontenjanlarının artırılması
--------------------------	--

Performans Göstergeleri		Ölçü Birimi	2012	2013	2014
1	ERASMUS ile gidilen üniversite sayısı	Adet	10	12	14
2	ERASMUS ile giden öğrenci sayısı	Adet	15	18	20

Faaliyetler		Kaynak İhtiyacı		
		Bütçe	Bütçe Dışı	Toplam
1	Yurtdışı üniversitelerle işbirliğinin sağlanması	0	0	0
2	Giden öğrencilere burs olanaklarının sağlanması	0	100.000	100.000
3	İşbirliği sağlanan üniversitelerin öğrencilerimizin talepleri doğrultusunda belirlenmesi	0	0	0
Genel Toplam		0	100.000	100.000

PERFORMANS HEDEFİ TABLOSU

İdare Adı	38.55 - AHİ EVRAN ÜNİVERSİTESİ
------------------	--------------------------------

Amaç	S.A.-3.1. Yurtiçi ve Yurtdışındaki Üniversiteler İle İşbirliğini Geliştirmek
-------------	--

Hedef	2014 yılı sonuna kadar öğretim elemanlarının yurtiçinde ve yurtdışında olmak üzere kısa veya uzun süreli eğitim ve araştırma faaliyetlerine katılımlarının %50 artırılması
--------------	--

Performans Hedefi	Yurtiçi ve yurtdışı üniversitelerle gerekli işbirliğinin yapılarak eğitim ve araştırma faaliyetleri düzenlenecek, yurtdışı üniversiteleri ile öğretim elemanı değişimi yapılacaktır
--------------------------	--

Performans Göstergeleri		Ölçü Birimi	2012	2013	2014
1	ERASMUS programı ile gönderilen öğretim elemanı sayısı	Adet	7	19	20
2	ÖYP kapsamında yurtiçinde görevlendirilen öğretim elemanı sayısı	Adet	12	35	17

Faaliyetler		Kaynak İhtiyacı		
		Bütçe	Bütçe Dışı	Toplam
1	Yurtdışı eğitimi için program sayılarının arttırılmasını sağlayacak işbirliğinin yapılması	10.000	0	10.000
2	Akademik personele bilgilendirme toplantılarının yapılması	0	0	0
Genel Toplam		10.000	0	10.000

PERFORMANS HEDEFİ TABLOSU

İdare Adı	38.55 - AHİ EVRAN ÜNİVERSİTESİ
------------------	--------------------------------

Amaç	S.A.-3.2. Üniversite-Sanayi İşbirliğini Geliştirmek
-------------	---

Hedef	2014 yılı sonuna kadar sanayi kuruluşları ile ortak olarak düzenlenen seminer, kurs vb. sayısının %100 arttırılması
--------------	---

Performans Hedefi	Sanayi kuruluşları ile işbirliği sağlanarak seminer, kurs vb. faaliyetlerin düzenlenmesini sağlamak
--------------------------	--

Performans Göstergeleri		Ölçü Birimi	2012	2013	2014
1	Sanayi kuruluşları ile ortaklaşa düzenlenen seminer, kurs vb. sayısı	Adet	1	2	4

Faaliyetler		Kaynak İhtiyacı		
		Bütçe	Bütçe Dışı	Toplam
1	Düzenlenen seminer, kurs vb. faaliyetlere öğrencilerin katılımının sağlanması	0	0	0
2	Seminer, kurs, vb. faaliyetle için konferans salonlarımızın kullanıma açılması	0	0	0
Genel Toplam		0	0	0

PERFORMANS HEDEFİ TABLOSU

İdare Adı	38.55 - AHİ EVRAN ÜNİVERSİTESİ
Amaç	S.A.-3.2. Üniversite-Sanayi İşbirliğini Geliştirmek
Hedef	2014 yılı sonuna kadar Üniversitemiz laboratuvar alt yapısının bölgedeki sanayi kuruluşlarının araştırma amaçlı analiz ihtiyacını tümüyle karşılayabilecek düzeye getirilmesi

Performans Hedefi	Merkezi Araştırma Laboratuvarımız ilimizdeki sanayi kuruluşlarının ihtiyaçlarının tamamına cevap verebilecek düzeye getirilecektir
--------------------------	---

Performans Göstergeleri		Ölçü Birimi	2012	2013	2014
1	Merkezi Araştırma Laboratuvarından yararlanan sanayi kuruluş/kurum sayısı	Adet	0	1	2
2	Sanayi kuruluşları tarafından kullanılan cihaz sayısı	Adet	0	1	2

Faaliyetler		Kaynak İhtiyacı		
		Bütçe	Bütçe Dışı	Toplam
1	Sanayi kuruluşlarının araştırma amaçlı analizlerini yapabilmesi için gerekli cihazların temini	300.000	0	300.000
2	Laboratuvarların sanayi kuruluşlarının uygulama yapabilmeleri için kullanıma açılması	0	0	0
Genel Toplam		300.000	0	300.000

PERFORMANS HEDEFİ TABLOSU

İdare Adı	38.55 - AHİ EVRAN ÜNİVERSİTESİ
------------------	--------------------------------

Amaç	S.A.-3.2. Üniversite-Sanayi İşbirliğini Geliştirmek
Hedef	Üniversite sanayi işbirliği kapsamında SAN-TEZ projelerine destek verilmesi

Performans Hedefi	SAN-TEZ projelerinin sayısı arttırılacaktır
--------------------------	--

Performans Göstergeleri		Ölçü Birimi	2012	2013	2014
1	SAN-TEZ proje sayısı	Adet	0	0	1

Faaliyetler		Kaynak İhtiyacı		
		Bütçe	Bütçe Dışı	Toplam
1	Üniversite ve sanayi işbirliğinin geliştirilmesi	0	0	0
2	SAN-TEZ projelerine kaynak yaratılması	20.000	0	20.000
Genel Toplam		20.000	0	20.000

PERFORMANS HEDEFİ TABLOSU

İdare Adı	38.55 - AHİ EVRAN ÜNİVERSİTESİ
------------------	--------------------------------

Amaç	S.A.-3.4. Üniversite-Toplum İlişkilerini Kurmak ve Geliştirmek
-------------	--

Hedef	2014 yılı sonuna kadar Üniversitenin halkla iç içe olmasını sağlamak amacıyla her yıl en az 2 faaliyetin gerçekleştirilmesi
--------------	---

Performans Hedefi	Meslek odaları, yerel yönetimler ve sivil toplum örgütleriyle birlikte düzenlenen eğitici faaliyetler yapılacaktır
--------------------------	---

Performans Göstergeleri		Ölçü Birimi	2012	2013	2014
1	Ortaklaşa düzenlenen etkinliklerin sayısı	Adet	19	23	25
2	Düzenlenen tarla günü etkinlik sayısı	Adet	0	0	1

Faaliyetler		Kaynak İhtiyacı		
		Bütçe	Bütçe Dışı	Toplam
1	Yapılan etkinliklerden uygun olanların halka açık olması	200.000	0	200.000
2	Meslek odaları, yerel yönetimler ve sivil toplum örgütleriyle işbirliği yapılarak eğitici faaliyetlerin düzenlenmesini sağlamak	10.000	0	10.000
Genel Toplam		210.000	0	210.000

PERFORMANS HEDEFİ TABLOSU

İdare Adı	38.55 - AHİ EVRAN ÜNİVERSİTESİ
------------------	--------------------------------

Amaç	S.A.-3.7. Kırşehir ve Çevresinin Tarihi ve Kültürel, Turizm Potansiyellerini Geliştirmek
Hedef	Üniversitenin Ahilik Araştırma ve Uygulama Merkezi kanalıyla ülkemizde ahiliğin yaygınlaşmasını sağlayacak projeler üretmek ve bunları geliştirmek

Performans Hedefi	Ulusal ve uluslararası düzeyde ahilik kültürünün yaygınlaşması sağlanacaktır
--------------------------	---

Performans Göstergeleri		Ölçü Birimi	2012	2013	2014
1	Ahilik kültürünü tanıtmak için düzenlenen etkinlik sayısı	Adet	24	11	1

Faaliyetler		Kaynak İhtiyacı		
		Bütçe	Bütçe Dışı	Toplam
1	Etkinliklere katılımın sağlanması için duyuruların yapılması	5.000	0	5.000
2	Öğrenciler tarafından katılımı arttıracak teşviklerin sağlanması	0	0	0
3	Ulusal düzeyde ahiliğin yaygınlaşması amacıyla basın kanalıyla tanıtımların yapılması	10.000	0	10.000
Genel Toplam		15.000	0	15.000

PERFORMANS HEDEFİ TABLOSU

İdare Adı	38.55 - AHİ EVRAN ÜNİVERSİTESİ
------------------	--------------------------------

Amaç	S.A.-3.7. Kırşehir ve Çevresinin Tarihi ve Kültürel, Turizm Potansiyellerini Geliştirmek
Hedef	Kırşehir'in dünyanın önemli arkeolojik merkezlerinden birisi haline gelmesi için gerekli projeleri hazırlamak ve desteklemek

Performans Hedefi	Arkeolojik çalışmalar yaparak Kırşehir'in tarihi eserleri gün yüzüne çıkarılacaktır
--------------------------	--

Performans Göstergeleri		Ölçü Birimi	2012	2013	2014
1	İncelenen tarihi eser sayısı	Adet	8.000	8.500	10.000

Faaliyetler		Kaynak İhtiyacı		
		Bütçe	Bütçe Dışı	Toplam
1	Yer altında bulunan tarihi eserler Merkezi Araştırma Laboratuvarında bulunan cihazlarla taranıp belirlenecektir	20.000	0	20.000
2	Bulunan tarihi eserlerin tanıtımı	0	0	0
Genel Toplam		20.000	0	20.000

PERFORMANS HEDEFİ TABLOSU

İdare Adı	38.55 - AHI EVRAN ÜNİVERSİTESİ
Amaç	S.A.-4.1. Ahi Evran Üniversitesinin Kurum Kültürünü ve Kimliğini Geliştirmek
Hedef	2014 yılı sonuna kadar öğrencilerin ders dışı faaliyetlere (seminer, konser, öğrenci toplulukları vb.) katılımının % 50 arttırılması

Performans Hedefi	Öğrencilerin dikkatini çekecek organizasyonlar düzenlenecektir
--------------------------	---

Performans Göstergeleri		Ölçü Birimi	2012	2013	2014
1	Öğrenci toplulukları tarafından düzenlenen organizasyon sayısı	Adet	32	40	50
2	Düzenlenen konser sayısı	Adet	9	10	12

Faaliyetler		Kaynak İhtiyacı		
		Bütçe	Bütçe Dışı	Toplam
1	Kültür, sanat ve spor şenliklerinin düzenlenmesi	100.000	0	100.000
2	Öğrenci toplulukları tarafından organizasyonların düzenlenmesi	50.000	0	50.000
3	Düzenlenen etkinliklere katılımının sağlanması	0	0	0
Genel Toplam		150.000	0	150.000

PERFORMANS HEDEFİ TABLOSU

İdare Adı	38.55 - AHİ EVRAN ÜNİVERSİTESİ
------------------	--------------------------------

Amaç	S.A.-4.2. Eğitim Danışmanlığı ve Rehberlik Hizmetlerine Ağırlık Vermek
-------------	--

Hedef	2014 yılı sonuna kadar ihtiyaç duyan öğrencilere burs imkanları yaratılması, kısmi zamanlı öğrenci çalıştırılabilmesi ve bunun her yıl arttırılabilmesi
--------------	---

Performans Hedefi	İhtiyaç sahibi öğrencilerin bütçe imkanları ölçüsünde desteklenmesi
--------------------------	--

Performans Göstergeleri		Ölçü Birimi	2012	2013	2014
1	Karşılıksız yemek bursundan yararlanan öğrenci sayısı	Adet	256	256	300
2	Kısmi zamanlı çalışan öğrenci sayısı	Adet	70	70	80
3	Kısmi zamanlı öğrenci çalıştıran birim sayısı	Adet	4	5	7

Faaliyetler		Kaynak İhtiyacı		
		Bütçe	Bütçe Dışı	Toplam
1	Öğrencilerin gelişimlerine katkı sağlayacak birimlerde çalıştırılması	150.000	0	150.000
2	Karşılıksız yemek bursundan yararlanan öğrenci sayısının arttırılması	50.000	0	50.000
Genel Toplam		200.000	0	200.000

PERFORMANS HEDEFİ TABLOSU

İdare Adı	38.55 - AHİ EVRAN ÜNİVERSİTESİ
Amaç	S.A.-4.2. Eğitim Danışmanlığı ve Rehberlik Hizmetlerine Ağırlık Vermek
Hedef	2014 yılı sonuna kadar öğrencilerin ruh sağlığına yönelik rehberlik hizmetlerinin % 100 oranında artırılması

Performans Hedefi	Psikolojik Destek Birimi kurularak psikolojik desteğe ihtiyacı olan öğrencilere ulaşım olanakları arttırılacaktır
--------------------------	--

Performans Göstergeleri		Ölçü Birimi	2012	2013	2014
1	Psikolojik destek alan öğrenci sayısı	Adet	42	35	40
2	Psikolojik Destek Birimi tarafından yapılan faaliyet sayısı	Adet	4	2	4

Faaliyetler		Kaynak İhtiyacı		
		Bütçe	Bütçe Dışı	Toplam
1	Psikolojik Destek Birimi kurulabilmesi için gerekli çalışmaların yapılması	10.000	0	10.000
2	Yeterli personelin alınması ve uygun çalışma ortamlarının oluşturulması	10.000	0	10.000
3	Öğrencilere birim faaliyetlerinin duyurulması	0	0	0
4	Üniversitemize yeni gelen öğrencilerimizin adaptasyon sorunu yaşamamaları için oryantasyon eğitimi verilmesi	0	0	0
5	Konusunda uzman kişiler tarafından konferans verilmesi	10.000	0	10.000
Genel Toplam		30.000	0	30.000

PERFORMANS HEDEFİ TABLOSU

İdare Adı	38.55 - AHİ EVRAN ÜNİVERSİTESİ
------------------	--------------------------------

Amaç	S.A.-4.3. Etkin Bir İdari Yapı Kurmak, Birimleri Mal ve Hizmet Alımı Yönünden İyileştirmek
-------------	--

Hedef	2014 yılı sonuna kadar mevcut ve yeni kurulacak birimlerin mal ve hizmet alımlarının karşılanması
--------------	---

Performans Hedefi	2014 yılında tamamlanacak olan Rektörlük, Yabancı Diller Yüksekokulu, Stadyum, Anaokulu ve Kreş Binası, Mühendislik-Mimarlık Fakültesi, Kültür ve Kongre Merkezi, Merkezi Kütüphane, Eğitim Fakültesi binalarının iç donanımlarını sağlamak amaçlı mal ve hizmet alımları yapılacak ve mevcut birimlerimizin ihtiyaçları tespit edilerek karşılanacaktır
--------------------------	---

Performans Göstergeleri		Ölçü Birimi	2012	2013	2014
1	İç donanımı tamamlanan bina sayısı	Adet	1	0	3
2	2014 yılı içinde yapımına başlanacak bina sayısı	Adet	0	0	9
3	Tüketime yönelik mal ve hizmet alım tutarı	TL	10.287.827	12.000.000	13.285.000

Faaliyetler		Kaynak İhtiyacı		
		Bütçe	Bütçe Dışı	Toplam
1	Mal ve hizmet alımı ihalelerine çıkılarak yeni açılacak olan binaların iç donanımlarının yapılması	2.000.000	0	2.000.000
2	Derslik ve ofis ihtiyaçlarının ilgili birimler tarafından bildirilmesi ve ihtiyaçlara ait ihale ve satın alma işlemlerinin tamamlanması	0	0	0
Genel Toplam		2.000.000	0	2.000.000

PERFORMANS HEDEFİ TABLOSU

İdare Adı	38.55 - AHİ EVRAN ÜNİVERSİTESİ
Amaç	S.A.-4.3. Etkin Bir İdari Yapı Kurmak, Birimleri Mal ve Hizmet Alımı Yönünden İyileştirmek
Hedef	2014 yılı sonuna kadar Toplam Kalite Yönetimi kapsamında destekleyici faaliyetlerin gerçekleştirilmesi

Performans Hedefi	ISO 9001 Kalite Yönetim Sistemleri çerçevesinde etkin bir idari yapı oluşturulacaktır
--------------------------	--

Performans Göstergeleri		Ölçü Birimi	2012	2013	2014
1	Kalite Yönetim Sisteminin Üniversitemizde gerçekleştirilme oranı	Yüzde	0	80	20

Faaliyetler		Kaynak İhtiyacı		
		Bütçe	Bütçe Dışı	Toplam
1	Tüm Birimlerimizde iş süreçlerinin hazırlanması	0	0	0
2	Elektronik Belge Yönetim Sisteminin Üniversitemiz tüm birimlerinde kurularak faaliyete geçirilmesi	50.000	0	50.000
3	Elektronik imza ile ilgili çalışmalara başlanması	50.000	0	50.000
Genel Toplam		100.000	0	100.000

PERFORMANS HEDEFİ TABLOSU

İdare Adı	38.55 - AHİ EVRAN ÜNİVERSİTESİ
------------------	--------------------------------

Amaç	S.A.-5.1. Yeni Yerleşkedeki Yapım Faaliyetlerini Gerçekleştirmek
-------------	--

Hedef	2014 yılı sonuna kadar yeni yerleşke alanında yapımı devam eden Fen Edebiyat Fakültesi, Beden Eğitimi ve Spor Yüksekokulu, Kapalı Spor Salonu ile yapılması planlanan Rektörlük Binası, Merkezi Yemekhane, Merkezi Araştırma Laboratuvarı, Enstitüler Binası, Ziraat Fakültesi, Kültür Merkezi, Öğrenci Merkezi, İdari Birimler Binası, Yerleşkenin alt yapı inşaatının birinci kısmının tamamlanması
--------------	---

Performans Hedefi	T.C. Başbakanlık Toplu Konut İdaresi Başkanlığı ile yapılan protokol kapsamında 1.Etap olarak Rektörlük Binası, Stadyum, Yabancı Diller Yüksekokulu ile 2. Etap olarak belirlenen Mühendislik- Mimarlık Fakültesi, Ziraat Fakültesi, Eğitim Fakültesi, Kongre ve Kültür Merkezi ve Merkezi Kütüphane binalarının yapımı tamamlanacaktır. Ayrıca Anaokulu ve Kreş, Mucur MYO ek bina ile idari birimler binası yapım işi tamamlanacaktır
--------------------------	--

Performans Göstergeleri		Ölçü Birimi	2012	2013	2014
1	Rektörlük binası fiziki gerçekleşme oranı	Yüzde	0	15	85
2	Merkezi Yemekhane fiziki gerçekleşme oranı	Yüzde	100	0	0
3	İdari birimler binası fiziki gerçekleşme oranı	Yüzde	100	0	0
4	Yerleşkenin altyapı inşaatı fiziki gerçekleşme oranı	Yüzde	92	0	8
5	Yabancı Diller Yüksekokulu fiziki gerçekleşme oranı	Yüzde	0	15	85

6	Çevre düzenleme 1. etap fiziki gerçekleştirme oranı	Yüzde	100	0	0
7	Ziraat Fakültesi fiziki gerçekleştirme oranı	Yüzde	0	0	25
8	Kongre ve Kültür Merkezi fiziki gerçekleştirme oranı	Yüzde	0	0	15
9	Merkezi Kütüphane fiziki gerçekleştirme oranı	Yüzde	0	0	15
10	Eğitim Fakültesi fiziki gerçekleştirme oranı	Yüzde	0	0	15
11	Mühendislik-Mimarlık Fakültesi fiziki gerçekleştirme oranı	Yüzde	0	0	15
12	Mucur Meslek Yüksekokulu ek binası fiziki gerçekleştirme oranı	Yüzde	0	0	100
13	Anaokulu ve Kreş binası fiziki gerçekleştirme oranı	Yüzde	0	20	80
14	Stadyum fiziki gerçekleştirme oranı	Yüzde	0	15	85

Faaliyetler		Kaynak İhtiyacı		
		Bütçe	Bütçe Dışı	Toplam
1	Yapılması planlanan bina ve alt yapı çalışmalarının öncelikleri belirlenerek inşaatlarının yapılması	19.400.000	0	19.400.000
Genel Toplam		19.400.000	0	19.400.000

PERFORMANS HEDEFİ TABLOSU

İdare Adı	38.55 - AHİ EVRAN ÜNİVERSİTESİ
Amaç	S.A.-5.2 E-kampüs sistemini geliřtirmek
Hedef	2014 yılı sonuna kadar e-kampüs otomasyon yazılımı ve bilgisayar üzerinden kontrolü sađlayan öğrenci-personel kimlik tanıma sisteminin kurulması

Performans Hedefi	Üniversitemizin tüm akademik- idari personel, öğrenci kimlik ve doküman yönetimi modülleri faaliyete geçirilecektir
--------------------------	--

Performans Göstergeleri		Ölçü Birimi	2012	2013	2014
1	Faaliyete geçirilen yönetim modülü sayısı	Adet	0	0	2

Faaliyetler		Kaynak İhtiyacı		
		Bütçe	Bütçe Dışı	Toplam
1	Öğrenci- personel kimlik ve doküman yönetimi modülleri projesinin teknik şartnamesinin hazırlanması	0	0	0
2	Teknik şartnamesi hazırlanan öğrenci-personel kimlik yönetimi doküman yönetimi ve e-imza bileşenlerinin (hardware-software) satın alma işleminin gerçekleştirilmesi	100.000	0	100.000
3	Kurulum, test ve devreye alma işleminin yapılması	0	0	0
Genel Toplam		100.000	0	100.000

PERFORMANS HEDEFİ TABLOSU

İdare Adı	38.55 - AHİ EVRAN ÜNİVERSİTESİ
Amaç	S.A.-5.2 E-kampüs sistemini geliştirmek
Hedef	2014 yılı sonuna kadar bilgisayar üzerinden kontrolü sağlanan merkezi güvenlik sisteminin kurulması

Performans Hedefi	Bağbaşı yerleşkesinde mevcut binaların (Rektörlük, İktisadi ve İdari Bilimler Fakültesi, Beden Eğitimi ve Spor Yüksekokulu, Fen Edebiyat Fakültesi, Sağlık, Kültür ve Spor Daire Başkanlığı, AHİLAB) güvenlik kameralarıyla kontrolü sağlayan merkezi güvenlik sistemi kurulacaktır
--------------------------	--

Performans Göstergeleri		Ölçü Birimi	2012	2013	2014
1	Güvenlik kamerası kurulan bina sayısı	Adet	0	0	4

Faaliyetler		Kaynak İhtiyacı		
		Bütçe	Bütçe Dışı	Toplam
1	Bağbaşı yerleşkesi binalarında güvenlik kameralarıyla ilgili proje çalışmasının yapılarak teknik şartnamenin hazırlanması	0	0	0
2	Teknik şartnamesi hazırlanan proje bileşenlerinin (hardware-software) satın alma işleminin gerçekleştirilmesi	100.000	0	100.000
3	Kurulum, test ve devreye alma işleminin yapılması	0	0	0
Genel Toplam		100.000	0	100.000

FAALİYET MALİYETLERİ TABLOSU

İdare Adı	38.55 - AHİ EVRAN ÜNİVERSİTESİ
Performans Hedefi	1 - AB ve diğer yurtdışı kaynaklarından alınan proje sayısı arttırılacaktır
Faaliyet Adı	Alınan projelerin yönetime ve akademik personele tanıtımının yapılması
Sorumlu Harcama Birimi veya Birimleri	38.55.09.01 - ÖZEL KALEM (REKTÖRLÜK)
<i>DIŞ İLİŞKİLER OFİSİ</i>	

Ekonomik Kod		Ödenek
01	Personel Giderleri	0,00
02	SGK Devlet Primi Giderleri	0,00
03	Mal ve Hizmet Alım Giderleri	0,00
04	Faiz Giderleri	0,00
05	Cari Transferler	0,00
06	Sermaye Giderleri	0,00
07	Sermaye Transferleri	0,00
08	Borç verme	0,00
Toplam Bütçe Kaynak İhtiyacı		0,00
Bütçe Dışı Kaynak	Döner Sermaye	0,00
	Diğer Yurt İçi	0,00
	Yurt Dışı	0,00
Toplam Bütçe Dışı Kaynak İhtiyacı		0,00
Toplam Kaynak İhtiyacı		0,00

FAALİYET MALİYETLERİ TABLOSU

İdare Adı	38.55 - AHİ EVRAN ÜNİVERSİTESİ
Performans Hedefi	1 - AB ve diğer yurtdışı kaynaklarından alınan proje sayısı arttırılacaktır
Faaliyet Adı	Bilgilendirme ve motivasyon toplantıları yapılarak akademik personelin proje ve değerlendirme süreci ile ilgili bilinçlendirilmesi
Sorumlu Harcama Birimi veya Birimleri	38.55.09.01 - ÖZEL KALEM (REKTÖRLÜK)
DIŞ İLİŞKİLER OFİSİ	

Ekonomik Kod		Ödenek
01	Personel Giderleri	0,00
02	SGK Devlet Primi Giderleri	0,00
03	Mal ve Hizmet Alım Giderleri	0,00
04	Faiz Giderleri	0,00
05	Cari Transferler	0,00
06	Sermaye Giderleri	0,00
07	Sermaye Transferleri	0,00
08	Borç verme	0,00
Toplam Bütçe Kaynak İhtiyacı		0,00
Bütçe Dışı Kaynak	Döner Sermaye	0,00
	Diğer Yurt İçi	0,00
	Yurt Dışı	0,00
Toplam Bütçe Dışı Kaynak İhtiyacı		0,00
Toplam Kaynak İhtiyacı		0,00

FAALİYET MALİYETLERİ TABLOSU

İdare Adı	38.55 - AHI EVRAN ÜNİVERSİTESİ
Performans Hedefi	1 - AB ve diğer yurtdışı kaynaklarından alınan proje sayısı arttırılacaktır
Faaliyet Adı	Proje hazırlanması konusunda deneyimli kişi ve uzman kuruluşlarca bilgilendirilme toplantılarının yapılması
Sorumlu Harcama Birimi veya Birimleri	38.55.09.01 - ÖZEL KALEM (REKTÖRLÜK)
<i>DIŞ İLİŞKİLER OFİSİ</i>	

Ekonomik Kod		Ödenek
01	Personel Giderleri	0,00
02	SGK Devlet Primi Giderleri	0,00
03	Mal ve Hizmet Alım Giderleri	10.000,00
04	Faiz Giderleri	0,00
05	Cari Transferler	0,00
06	Sermaye Giderleri	0,00
07	Sermaye Transferleri	0,00
08	Borç verme	0,00
Toplam Bütçe Kaynak İhtiyacı		10.000,00
Bütçe Dışı Kaynak	Döner Sermaye	0,00
	Diğer Yurt İçi	0,00
	Yurt Dışı	0,00
Toplam Bütçe Dışı Kaynak İhtiyacı		0,00
Toplam Kaynak İhtiyacı		10.000,00

FAALİYET MALİYETLERİ TABLOSU

İdare Adı	38.55 - AHİ EVRAN ÜNİVERSİTESİ
Performans Hedefi	2 - Araştırma faaliyetleri için ihtiyaç duyulan teknik ve bilimsel alt yapı geliştirilecektir
Faaliyet Adı	Ulusal ve uluslararası düzeyde araştırma yapan öğretim elemanları için bütçe içi veya dışı kaynakların yaratılması
Sorumlu Harcama Birimi veya Birimleri	38.55.00.01 - ÜST YÖNETİM, AKADEMİK VE İDARİ BİRİMLER
<i>TÜM AKADEMİK BİRİMLER</i>	

Ekonomik Kod		Ödenek
01	Personel Giderleri	0,00
02	SGK Devlet Primi Giderleri	0,00
03	Mal ve Hizmet Alım Giderleri	0,00
04	Faiz Giderleri	0,00
05	Cari Transferler	0,00
06	Sermaye Giderleri	0,00
07	Sermaye Transferleri	0,00
08	Borç verme	0,00
Toplam Bütçe Kaynak İhtiyacı		0,00
Bütçe Dışı Kaynak	Döner Sermaye	0,00
	Diğer Yurt İçi	0,00
	Yurt Dışı	0,00
Toplam Bütçe Dışı Kaynak İhtiyacı		0,00
Toplam Kaynak İhtiyacı		0,00

FAALİYET MALİYETLERİ TABLOSU

İdare Adı	38.55 - AHİ EVRAN ÜNİVERSİTESİ
Performans Hedefi	2 - Araştırma faaliyetleri için ihtiyaç duyulan teknik ve bilimsel alt yapı geliştirilecektir
Faaliyet Adı	Merkezi laboratuvar alt yapısının geliştirilmesi
Sorumlu Harcama Birimi veya Birimleri	38.55.00.01 - ÜST YÖNETİM, AKADEMİK VE İDARİ BİRİMLER
TÜM AKADEMİK BİRİMLER	

Ekonomik Kod		Ödenek
01	Personel Giderleri	0,00
02	SGK Devlet Primi Giderleri	0,00
03	Mal ve Hizmet Alım Giderleri	153.000,00
04	Faiz Giderleri	0,00
05	Cari Transferler	0,00
06	Sermaye Giderleri	0,00
07	Sermaye Transferleri	0,00
08	Borç verme	0,00
Toplam Bütçe Kaynak İhtiyacı		153.000,00
Bütçe Dışı Kaynak	Döner Sermaye	0,00
	Diğer Yurt İçi	0,00
	Yurt Dışı	0,00
Toplam Bütçe Dışı Kaynak İhtiyacı		0,00
Toplam Kaynak İhtiyacı		153.000,00

FAALİYET MALİYETLERİ TABLOSU

İdare Adı	38.55 - AHİ EVRAN ÜNİVERSİTESİ
Performans Hedefi	3 - Öğretim elemanlarının bilimsel toplantılara bildirilerle katılımı sağlanacaktır
Faaliyet Adı	Ulusal ve uluslararası toplantıların yapılabilmesi amacıyla yeterli bütçe kaynağının sağlanması
Sorumlu Harcama Birimi veya Birimleri	38.55.00.01 - ÜST YÖNETİM, AKADEMİK VE İDARİ BİRİMLER

Ekonomik Kod		Ödenek
01	Personel Giderleri	0,00
02	SGK Devlet Primi Giderleri	0,00
03	Mal ve Hizmet Alım Giderleri	0,00
04	Faiz Giderleri	0,00
05	Cari Transferler	0,00
06	Sermaye Giderleri	0,00
07	Sermaye Transferleri	0,00
08	Borç verme	0,00
Toplam Bütçe Kaynak İhtiyacı		0,00
Bütçe Dışı Kaynak	Döner Sermaye	0,00
	Diğer Yurt İçi	0,00
	Yurt Dışı	0,00
Toplam Bütçe Dışı Kaynak İhtiyacı		0,00
Toplam Kaynak İhtiyacı		0,00

FAALİYET MALİYETLERİ TABLOSU

İdare Adı	38.55 - AHİ EVRAN ÜNİVERSİTESİ
Performans Hedefi	2 - Araştırma faaliyetleri için ihtiyaç duyulan teknik ve bilimsel alt yapı geliştirilecektir
Faaliyet Adı	Bilimsel yayına yönelik olarak akademik alt yapının oluşturulması
Sorumlu Harcama Birimi veya Birimleri	38.55.00.01 - ÜST YÖNETİM, AKADEMİK VE İDARİ BİRİMLER
<i>TÜM AKADEMİK BİRİMLER</i>	

Ekonomik Kod		Ödenek
01	Personel Giderleri	0,00
02	SGK Devlet Primi Giderleri	0,00
03	Mal ve Hizmet Alım Giderleri	0,00
04	Faiz Giderleri	0,00
05	Cari Transferler	0,00
06	Sermaye Giderleri	0,00
07	Sermaye Transferleri	0,00
08	Borç verme	0,00
Toplam Bütçe Kaynak İhtiyacı		0,00
Bütçe Dışı Kaynak	Döner Sermaye	0,00
	Diğer Yurt İçi	0,00
	Yurt Dışı	0,00
Toplam Bütçe Dışı Kaynak İhtiyacı		0,00
Toplam Kaynak İhtiyacı		0,00

FAALİYET MALİYETLERİ TABLOSU

İdare Adı	38.55 - AHI EVRAN ÜNİVERSİTESİ
Performans Hedefi	3 - Öğretim elemanlarının bilimsel toplantılara bildirilerle katılımı sağlanacaktır
Faaliyet Adı	Ulusal ve uluslararası toplantıların yapılabilmesi amacıyla yeterli bütçe kaynağının sağlanması
Sorumlu Harcama Birimi veya Birimleri	38.55.00.01 - ÜST YÖNETİM, AKADEMİK VE İDARİ BİRİMLER
<i>TÜM AKADEMİK BİRİMLER</i>	

Ekonomik Kod		Ödenek
01	Personel Giderleri	0,00
02	SGK Devlet Primi Giderleri	0,00
03	Mal ve Hizmet Alım Giderleri	40.000,00
04	Faiz Giderleri	0,00
05	Cari Transferler	0,00
06	Sermaye Giderleri	0,00
07	Sermaye Transferleri	0,00
08	Borç verme	0,00
Toplam Bütçe Kaynak İhtiyacı		40.000,00
Bütçe Dışı Kaynak	Döner Sermaye	0,00
	Diğer Yurt İçi	0,00
	Yurt Dışı	0,00
Toplam Bütçe Dışı Kaynak İhtiyacı		0,00
Toplam Kaynak İhtiyacı		40.000,00

FAALİYET MALİYETLERİ TABLOSU

İdare Adı	38.55 - AHİ EVRAN ÜNİVERSİTESİ
Performans Hedefi	3 - Öğretim elemanlarının bilimsel toplantılara bildirilerle katılımı sağlanacaktır
Faaliyet Adı	Yapılan toplantılara katılımın sağlanması için öğretim elemanlarının teşvik edilmesi
Sorumlu Harcama Birimi veya Birimleri	38.55.00.01 - ÜST YÖNETİM, AKADEMİK VE İDARİ BİRİMLER
<i>TÜM AKADEMİK BİRİMLER</i>	

Ekonomik Kod		Ödenek
01	Personel Giderleri	0,00
02	SGK Devlet Primi Giderleri	0,00
03	Mal ve Hizmet Alım Giderleri	0,00
04	Faiz Giderleri	0,00
05	Cari Transferler	0,00
06	Sermaye Giderleri	0,00
07	Sermaye Transferleri	0,00
08	Borç verme	0,00
Toplam Bütçe Kaynak İhtiyacı		0,00
Bütçe Dışı Kaynak	Döner Sermaye	0,00
	Diğer Yurt İçi	0,00
	Yurt Dışı	0,00
Toplam Bütçe Dışı Kaynak İhtiyacı		0,00
Toplam Kaynak İhtiyacı		0,00

FAALİYET MALİYETLERİ TABLOSU

İdare Adı	38.55 - AHİ EVRAN ÜNİVERSİTESİ
Performans Hedefi	3 - Öğretim elemanlarının bilimsel toplantılara bildirilerle katılımı sağlanacaktır
Faaliyet Adı	Diğer kurum ve Üniversitelerden katılımın sağlanması için gerekli tanıtım ve duyuruların yapılması
Sorumlu Harcama Birimi veya Birimleri	38.55.00.01 - ÜST YÖNETİM, AKADEMİK VE İDARİ BİRİMLER
TÜM AKADEMİK BİRİMLER	

Ekonomik Kod		Ödenek
01	Personel Giderleri	0,00
02	SGK Devlet Primi Giderleri	0,00
03	Mal ve Hizmet Alım Giderleri	6.000,00
04	Faiz Giderleri	0,00
05	Cari Transferler	0,00
06	Sermaye Giderleri	0,00
07	Sermaye Transferleri	0,00
08	Borç verme	0,00
Toplam Bütçe Kaynak İhtiyacı		6.000,00
Bütçe Dışı Kaynak	Döner Sermaye	0,00
	Diğer Yurt İçi	0,00
	Yurt Dışı	0,00
Toplam Bütçe Dışı Kaynak İhtiyacı		0,00
Toplam Kaynak İhtiyacı		6.000,00

FAALİYET MALİYETLERİ TABLOSU

İdare Adı	38.55 - AHİ EVRAN ÜNİVERSİTESİ
Performans Hedefi	4 - Araştırma ve geliştirme proje sayısı kaynakları arttırılacaktır
Faaliyet Adı	Üniversite ile proje yürütebilecek paydaşları ve proje konularının tespit edilmesi, özellikle yerel sosyo-ekonomik yaşama katkı sağlayabilecek araştırma proje konularının tespit edilmesi
Sorumlu Harcama Birimi veya Birimleri	38.55.00.01 - ÜST YÖNETİM, AKADEMİK VE İDARİ BİRİMLER
TÜM AKADEMİK BİRİMLER	

Ekonomik Kod		Ödenek
01	Personel Giderleri	0,00
02	SGK Devlet Primi Giderleri	0,00
03	Mal ve Hizmet Alım Giderleri	0,00
04	Faiz Giderleri	0,00
05	Cari Transferler	0,00
06	Sermaye Giderleri	0,00
07	Sermaye Transferleri	0,00
08	Borç verme	0,00
Toplam Bütçe Kaynak İhtiyacı		0,00
Bütçe Dışı Kaynak	Döner Sermaye	0,00
	Diğer Yurt İçi	0,00
	Yurt Dışı	0,00
Toplam Bütçe Dışı Kaynak İhtiyacı		0,00
Toplam Kaynak İhtiyacı		0,00

FAALİYET MALİYETLERİ TABLOSU

İdare Adı	38.55 - AHİ EVRAN ÜNİVERSİTESİ
Performans Hedefi	4 - Araştırma ve geliştirme proje sayısı kaynakları arttırılacaktır
Faaliyet Adı	Proje alan akademik personel için teşvik sisteminin geliştirilmesi
Sorumlu Harcama Birimi veya Birimleri	38.55.00.01 - ÜST YÖNETİM, AKADEMİK VE İDARİ BİRİMLER
<i>TÜM AKADEMİK BİRİMLER</i>	

Ekonomik Kod		Ödenek
01	Personel Giderleri	0,00
02	SGK Devlet Primi Giderleri	0,00
03	Mal ve Hizmet Alım Giderleri	0,00
04	Faiz Giderleri	0,00
05	Cari Transferler	0,00
06	Sermaye Giderleri	0,00
07	Sermaye Transferleri	0,00
08	Borç verme	0,00
Toplam Bütçe Kaynak İhtiyacı		0,00
Bütçe Dışı Kaynak	Döner Sermaye	0,00
	Diğer Yurt İçi	0,00
	Yurt Dışı	0,00
Toplam Bütçe Dışı Kaynak İhtiyacı		0,00
Toplam Kaynak İhtiyacı		0,00

FAALİYET MALİYETLERİ TABLOSU

İdare Adı	38.55 - AHİ EVRAN ÜNİVERSİTESİ
Performans Hedefi	5 - Mevcut Meslek Yüksekokulu'nun teknik ve sosyal bilimler olarak ikiye ayrılacak, Mühendislik-Mimarlık Fakültesinin 2 bölümü eğitim ve öğretime açılacaktır
Faaliyet Adı	Meslek Yüksekokulunun ikiye ayrılarak eğitim öğretime açılması
Sorumlu Harcama Birimi veya Birimleri	38.55.09.01 - ÖZEL KALEM (REKTÖRLÜK)

Ekonomik Kod		Ödenek
01	Personel Giderleri	0,00
02	SGK Devlet Primi Giderleri	0,00
03	Mal ve Hizmet Alım Giderleri	0,00
04	Faiz Giderleri	0,00
05	Cari Transferler	0,00
06	Sermaye Giderleri	0,00
07	Sermaye Transferleri	0,00
08	Borç verme	0,00
Toplam Bütçe Kaynak İhtiyacı		0,00
Bütçe Dışı Kaynak	Döner Sermaye	0,00
	Diğer Yurt İçi	0,00
	Yurt Dışı	0,00
Toplam Bütçe Dışı Kaynak İhtiyacı		0,00
Toplam Kaynak İhtiyacı		0,00

FAALİYET MALİYETLERİ TABLOSU

İdare Adı	38.55 - AHİ EVRAN ÜNİVERSİTESİ
Performans Hedefi	5 - Mevcut Meslek Yüksekokulu'nun teknik ve sosyal bilimler olarak ikiye ayrılacak, Mühendislik-Mimarlık Fakültesinin 2 bölümü eğitim ve öğretime açılacaktır
Faaliyet Adı	Mühendislik-Mimarlık Fakültesinin eğitim öğretime açılması
Sorumlu Harcama Birimi veya Birimleri	38.55.09.01 - ÖZEL KALEM (REKTÖRLÜK)

Ekonomik Kod		Ödenek
01	Personel Giderleri	0,00
02	SGK Devlet Primi Giderleri	0,00
03	Mal ve Hizmet Alım Giderleri	0,00
04	Faiz Giderleri	0,00
05	Cari Transferler	0,00
06	Sermaye Giderleri	0,00
07	Sermaye Transferleri	0,00
08	Borç verme	0,00
Toplam Bütçe Kaynak İhtiyacı		0,00
Bütçe Dışı Kaynak	Döner Sermaye	0,00
	Diğer Yurt İçi	0,00
	Yurt Dışı	0,00
Toplam Bütçe Dışı Kaynak İhtiyacı		0,00
Toplam Kaynak İhtiyacı		0,00

FAALİYET MALİYETLERİ TABLOSU

İdare Adı	38.55 - AHI EVRAN ÜNİVERSİTESİ
Performans Hedefi	6 - Lisans düzeyinde yandal ve çift anadal uygulaması için gerekli alt yapı oluşturulacaktır
Faaliyet Adı	Öğrenci bilgi sisteminin uygun hâle getirilmesi
Sorumlu Harcama Birimi veya Birimleri	38.55.00.01 - ÜST YÖNETİM, AKADEMİK VE İDARİ BİRİMLER
<i>LİSANS PROGRAMLARI BULUNAN TÜM AKADEMİK BİRİMLER</i>	

Ekonomik Kod		Ödenek
01	Personel Giderleri	0,00
02	SGK Devlet Primi Giderleri	0,00
03	Mal ve Hizmet Alım Giderleri	5.000,00
04	Faiz Giderleri	0,00
05	Cari Transferler	0,00
06	Sermaye Giderleri	0,00
07	Sermaye Transferleri	0,00
08	Borç verme	0,00
Toplam Bütçe Kaynak İhtiyacı		5.000,00
Bütçe Dışı Kaynak	Döner Sermaye	0,00
	Diğer Yurt İçi	0,00
	Yurt Dışı	0,00
Toplam Bütçe Dışı Kaynak İhtiyacı		0,00
Toplam Kaynak İhtiyacı		5.000,00

FAALİYET MALİYETLERİ TABLOSU

İdare Adı	38.55 - AHİ EVRAN ÜNİVERSİTESİ
Performans Hedefi	6 - Lisans düzeyinde yandal ve çift anadal uygulaması için gerekli alt yapı oluşturulacaktır
Faaliyet Adı	Fakülteler ve bölümler arasında işbirliğinin sağlanması
Sorumlu Harcama Birimi veya Birimleri	38.55.00.01 - ÜST YÖNETİM, AKADEMİK VE İDARİ BİRİMLER
<i>LİSANS PROGRAMI BULUNAN TÜM AKADEMİK BİRİMLER</i>	

Ekonomik Kod		Ödenek
01	Personel Giderleri	0,00
02	SGK Devlet Primi Giderleri	0,00
03	Mal ve Hizmet Alım Giderleri	0,00
04	Faiz Giderleri	0,00
05	Cari Transferler	0,00
06	Sermaye Giderleri	0,00
07	Sermaye Transferleri	0,00
08	Borç verme	0,00
Toplam Bütçe Kaynak İhtiyacı		0,00
Bütçe Dışı Kaynak	Döner Sermaye	0,00
	Diğer Yurt İçi	0,00
	Yurt Dışı	0,00
Toplam Bütçe Dışı Kaynak İhtiyacı		0,00
Toplam Kaynak İhtiyacı		0,00

FAALİYET MALİYETLERİ TABLOSU

İdare Adı	38.55 - AHİ EVRAN ÜNİVERSİTESİ
Performans Hedefi	6 - Lisans düzeyinde yandal ve çift anadal uygulaması için gerekli alt yapı oluşturulacaktır
Faaliyet Adı	Mevzuata dayalı işlemlerin tamamlanması
Sorumlu Harcama Birimi veya Birimleri	38.55.00.01 - ÜST YÖNETİM, AKADEMİK VE İDARİ BİRİMLER
<i>LİSANS PROGRAMI BULUNAN TÜM AKADEMİK BİRİMLER</i>	

Ekonomik Kod		Ödenek
01	Personel Giderleri	0,00
02	SGK Devlet Primi Giderleri	0,00
03	Mal ve Hizmet Alım Giderleri	0,00
04	Faiz Giderleri	0,00
05	Cari Transferler	0,00
06	Sermaye Giderleri	0,00
07	Sermaye Transferleri	0,00
08	Borç verme	0,00
Toplam Bütçe Kaynak İhtiyacı		0,00
Bütçe Dışı Kaynak	Döner Sermaye	0,00
	Diğer Yurt İçi	0,00
	Yurt Dışı	0,00
Toplam Bütçe Dışı Kaynak İhtiyacı		0,00
Toplam Kaynak İhtiyacı		0,00

FAALİYET MALİYETLERİ TABLOSU

İdare Adı	38.55 - AHİ EVRAN ÜNİVERSİTESİ
Performans Hedefi	7 - Ortak zorunlu dersler uzaktan eğitim sistemi ile verilecektir
Faaliyet Adı	Mevzuata dayalı ön işlemlerin yapılması
Sorumlu Harcama Birimi veya Birimleri	38.55.09.01 - ÖZEL KALEM (REKTÖRLÜK)

Ekonomik Kod		Ödenek
01	Personel Giderleri	0,00
02	SGK Devlet Primi Giderleri	0,00
03	Mal ve Hizmet Alım Giderleri	0,00
04	Faiz Giderleri	0,00
05	Cari Transferler	0,00
06	Sermaye Giderleri	0,00
07	Sermaye Transferleri	0,00
08	Borç verme	0,00
Toplam Bütçe Kaynak İhtiyacı		0,00
Bütçe Dışı Kaynak	Döner Sermaye	0,00
	Diğer Yurt İçi	0,00
	Yurt Dışı	0,00
Toplam Bütçe Dışı Kaynak İhtiyacı		0,00
Toplam Kaynak İhtiyacı		0,00

FAALİYET MALİYETLERİ TABLOSU

İdare Adı	38.55 - AHİ EVRAN ÜNİVERSİTESİ
Performans Hedefi	7 - Ortak zorunlu dersler uzaktan eğitim sistemi ile verilecektir
Faaliyet Adı	Gerekli alt yapı çalışmalarının tamamlanması
Sorumlu Harcama Birimi veya Birimleri	38.55.09.01 - ÖZEL KALEM (REKTÖRLÜK)

Ekonomik Kod		Ödenek
01	Personel Giderleri	0,00
02	SGK Devlet Primi Giderleri	0,00
03	Mal ve Hizmet Alım Giderleri	5.000,00
04	Faiz Giderleri	0,00
05	Cari Transferler	0,00
06	Sermaye Giderleri	0,00
07	Sermaye Transferleri	0,00
08	Borç verme	0,00
Toplam Bütçe Kaynak İhtiyacı		5.000,00
Bütçe Dışı Kaynak	Döner Sermaye	0,00
	Diğer Yurt İçi	0,00
	Yurt Dışı	0,00
Toplam Bütçe Dışı Kaynak İhtiyacı		0,00
Toplam Kaynak İhtiyacı		5.000,00

FAALİYET MALİYETLERİ TABLOSU

İdare Adı	38.55 - AHİ EVRAN ÜNİVERSİTESİ
Performans Hedefi	7 - Ortak zorunlu dersler uzaktan eğitim sistemi ile verilecektir
Faaliyet Adı	Gerekli materyallerin sağlanması
Sorumlu Harcama Birimi veya Birimleri	38.55.09.01 - ÖZEL KALEM (REKTÖRLÜK)

Ekonomik Kod		Ödenek
01	Personel Giderleri	0,00
02	SGK Devlet Primi Giderleri	0,00
03	Mal ve Hizmet Alım Giderleri	0,00
04	Faiz Giderleri	0,00
05	Cari Transferler	0,00
06	Sermaye Giderleri	0,00
07	Sermaye Transferleri	0,00
08	Borç verme	0,00
Toplam Bütçe Kaynak İhtiyacı		0,00
Bütçe Dışı Kaynak	Döner Sermaye	0,00
	Diğer Yurt İçi	0,00
	Yurt Dışı	0,00
Toplam Bütçe Dışı Kaynak İhtiyacı		0,00
Toplam Kaynak İhtiyacı		0,00

FAALİYET MALİYETLERİ TABLOSU

İdare Adı	38.55 - AHİ EVRAN ÜNİVERSİTESİ
Performans Hedefi	8 - Lisansüstü yeni programlar açılarak öğrenci alımı sağlanacaktır
Faaliyet Adı	Mevzuatta öngörülen işlemlerin yapılması
Sorumlu Harcama Birimi veya Birimleri	38.55.02.00 - Sağlık Bilimleri Enstitüsü , 38.55.04.00 - FEN BİLİMLERİ ENSTİTÜSÜ, 38.55.06.04 - SOSYAL BİLİMLER ENSTİTÜSÜ

Ekonomik Kod		Ödenek
01	Personel Giderleri	0,00
02	SGK Devlet Primi Giderleri	0,00
03	Mal ve Hizmet Alım Giderleri	0,00
04	Faiz Giderleri	0,00
05	Cari Transferler	0,00
06	Sermaye Giderleri	0,00
07	Sermaye Transferleri	0,00
08	Borç verme	0,00
Toplam Bütçe Kaynak İhtiyacı		0,00
Bütçe Dışı Kaynak	Döner Sermaye	0,00
	Diğer Yurt İçi	0,00
	Yurt Dışı	0,00
Toplam Bütçe Dışı Kaynak İhtiyacı		0,00
Toplam Kaynak İhtiyacı		0,00

FAALİYET MALİYETLERİ TABLOSU

İdare Adı	38.55 - AHİ EVRAN ÜNİVERSİTESİ
Performans Hedefi	8 - Lisansüstü yeni programlar açılarak öğrenci alımı sağlanacaktır
Faaliyet Adı	Lisansüstü eğitimin verilebilmesi için yeterli donanımlara sahip sınıfların hazırlanması
Sorumlu Harcama Birimi veya Birimleri	38.55.02.00 - Sağlık Bilimleri Enstitüsü , 38.55.04.00 - FEN BİLİMLERİ ENSTİTÜSÜ, 38.55.06.04 - SOSYAL BİLİMLER ENSTİTÜSÜ

Ekonomik Kod		Ödenek
01	Personel Giderleri	0,00
02	SGK Devlet Primi Giderleri	0,00
03	Mal ve Hizmet Alım Giderleri	500.000,00
04	Faiz Giderleri	0,00
05	Cari Transferler	0,00
06	Sermaye Giderleri	0,00
07	Sermaye Transferleri	0,00
08	Borç verme	0,00
Toplam Bütçe Kaynak İhtiyacı		500.000,00
Bütçe Dışı Kaynak	Döner Sermaye	0,00
	Diğer Yurt İçi	0,00
	Yurt Dışı	0,00
Toplam Bütçe Dışı Kaynak İhtiyacı		0,00
Toplam Kaynak İhtiyacı		500.000,00

FAALİYET MALİYETLERİ TABLOSU

İdare Adı	38.55 - AHİ EVRAN ÜNİVERSİTESİ
Performans Hedefi	8 - Lisansüstü yeni programlar açılarak öğrenci alımı sağlanacaktır
Faaliyet Adı	Lisansüstü eğitim yapan öğrencilere başarı durumlarına göre burs verilmesi
Sorumlu Harcama Birimi veya Birimleri	38.55.09.01 - ÖZEL KALEM (REKTÖRLÜK)

Ekonomik Kod		Ödenek
01	Personel Giderleri	0,00
02	SGK Devlet Primi Giderleri	0,00
03	Mal ve Hizmet Alım Giderleri	0,00
04	Faiz Giderleri	0,00
05	Cari Transferler	0,00
06	Sermaye Giderleri	0,00
07	Sermaye Transferleri	0,00
08	Borç verme	0,00
Toplam Bütçe Kaynak İhtiyacı		0,00
Bütçe Dışı Kaynak	Döner Sermaye	15.000,00
	Diğer Yurt İçi	0,00
	Yurt Dışı	0,00
Toplam Bütçe Dışı Kaynak İhtiyacı		15.000,00
Toplam Kaynak İhtiyacı		15.000,00

FAALİYET MALİYETLERİ TABLOSU

İdare Adı	38.55 - AHİ EVRAN ÜNİVERSİTESİ
Performans Hedefi	9 - Lisansüstü tezleri destekleme programı kapsamında yapılan projelerin sayısı arttırılacaktır
Faaliyet Adı	Lisansüstü öğrencilerin bu proje hakkında bilgilendirilmesi
Sorumlu Harcama Birimi veya Birimleri	38.55.09.01 - ÖZEL KALEM (REKTÖRLÜK)
<i>BİLİMSEL ARAŞTIRMA PROJELERİ KOORDİNATÖRLÜĞÜ</i>	

Ekonomik Kod		Ödenek
01	Personel Giderleri	0,00
02	SGK Devlet Primi Giderleri	0,00
03	Mal ve Hizmet Alım Giderleri	0,00
04	Faiz Giderleri	0,00
05	Cari Transferler	0,00
06	Sermaye Giderleri	0,00
07	Sermaye Transferleri	0,00
08	Borç verme	0,00
Toplam Bütçe Kaynak İhtiyacı		0,00
Bütçe Dışı Kaynak	Döner Sermaye	0,00
	Diğer Yurt İçi	0,00
	Yurt Dışı	0,00
Toplam Bütçe Dışı Kaynak İhtiyacı		0,00
Toplam Kaynak İhtiyacı		0,00

FAALİYET MALİYETLERİ TABLOSU

İdare Adı	38.55 - AHİ EVRAN ÜNİVERSİTESİ
Performans Hedefi	9 - Lisansüstü tezleri destekleme programı kapsamında yapılan projelerin sayısı arttırılacaktır
Faaliyet Adı	Uygunluğu onaylanan projeler için gerekli kaynağın sağlanması
Sorumlu Harcama Birimi veya Birimleri	38.55.09.01 - ÖZEL KALEM (REKTÖRLÜK)
<i>BİLİMSEL ARAŞTIRMA PROJELERİ KOORDİNATÖRLÜĞÜ</i>	

Ekonomik Kod		Ödenek
01	Personel Giderleri	0,00
02	SGK Devlet Primi Giderleri	0,00
03	Mal ve Hizmet Alım Giderleri	100.000,00
04	Faiz Giderleri	0,00
05	Cari Transferler	0,00
06	Sermaye Giderleri	0,00
07	Sermaye Transferleri	0,00
08	Borç verme	0,00
Toplam Bütçe Kaynak İhtiyacı		100.000,00
Bütçe Dışı Kaynak	Döner Sermaye	0,00
	Diğer Yurt İçi	100.000,00
	Yurt Dışı	0,00
Toplam Bütçe Dışı Kaynak İhtiyacı		100.000,00
Toplam Kaynak İhtiyacı		200.000,00

FAALİYET MALİYETLERİ TABLOSU

İdare Adı	38.55 - AHİ EVRAN ÜNİVERSİTESİ
Performans Hedefi	10 - Araştırma konuları ile ilgili olarak yurtdışına gönderilecek olan öğretim elemanlarına gerekli destek verilecektir
Faaliyet Adı	Akademisyenlerin yurtdışında yayın yapmaları amacıyla yeterli kaynağın tahsisi
Sorumlu Harcama Birimi veya Birimleri	38.55.09.01 - ÖZEL KALEM (REKTÖRLÜK)

Ekonomik Kod		Ödenek
01	Personel Giderleri	0,00
02	SGK Devlet Primi Giderleri	0,00
03	Mal ve Hizmet Alım Giderleri	100.000,00
04	Faiz Giderleri	0,00
05	Cari Transferler	0,00
06	Sermaye Giderleri	0,00
07	Sermaye Transferleri	0,00
08	Borç verme	0,00
Toplam Bütçe Kaynak İhtiyacı		100.000,00
Bütçe Dışı Kaynak	Döner Sermaye	0,00
	Diğer Yurt İçi	0,00
	Yurt Dışı	0,00
Toplam Bütçe Dışı Kaynak İhtiyacı		0,00
Toplam Kaynak İhtiyacı		100.000,00

FAALİYET MALİYETLERİ TABLOSU

İdare Adı	38.55 - AHİ EVRAN ÜNİVERSİTESİ
Performans Hedefi	10 - Araştırma konuları ile ilgili olarak yurtdışına gönderilecek olan öğretim elemanlarına gerekli destek verilecektir
Faaliyet Adı	Akademisyenlerin yurtdışında kongre,seminer vb. etkinliklere katılması amacıyla yeterli kaynağın sağlanması
Sorumlu Harcama Birimi veya Birimleri	38.55.09.01 - ÖZEL KALEM (REKTÖRLÜK)

Ekonomik Kod		Ödenek
01	Personel Giderleri	0,00
02	SGK Devlet Primi Giderleri	0,00
03	Mal ve Hizmet Alım Giderleri	100.000,00
04	Faiz Giderleri	0,00
05	Cari Transferler	0,00
06	Sermaye Giderleri	0,00
07	Sermaye Transferleri	0,00
08	Borç verme	0,00
Toplam Bütçe Kaynak İhtiyacı		100.000,00
Bütçe Dışı Kaynak	Döner Sermaye	0,00
	Diğer Yurt İçi	0,00
	Yurt Dışı	0,00
Toplam Bütçe Dışı Kaynak İhtiyacı		0,00
Toplam Kaynak İhtiyacı		100.000,00

FAALİYET MALİYETLERİ TABLOSU

İdare Adı	38.55 - AHİ EVRAN ÜNİVERSİTESİ
Performans Hedefi	11 - Programlara uygun mesleki laboratuvar olanakları oluşturulacak ve geliştirilecek
Faaliyet Adı	Programlara uygun mesleki laboratuvarların kurulması için gerekli malzemelerin karşılanması
Sorumlu Harcama Birimi veya Birimleri	38.55.03.00 - SAĞLIK HİZMETLERİ MESLEK YÜKSEKOKULU, 38.55.05.01 - KAMAN MESLEK YÜKSEKOKULU, 38.55.05.02 - MUCUR MESLEK YÜKSEKOKULU, 38.55.07.00 - MESLEK YÜKSEKOKULU, 38.55.07.01 - ÇİÇEKDAĞI MESLEK YÜKSEKOKULU

Ekonomik Kod		Ödenek
01	Personel Giderleri	0,00
02	SGK Devlet Primi Giderleri	0,00
03	Mal ve Hizmet Alım Giderleri	100.000,00
04	Faiz Giderleri	0,00
05	Cari Transferler	0,00
06	Sermaye Giderleri	0,00
07	Sermaye Transferleri	0,00
08	Borç verme	0,00
Toplam Bütçe Kaynak İhtiyacı		100.000,00
Bütçe Dışı Kaynak	Döner Sermaye	0,00
	Diğer Yurt İçi	0,00
	Yurt Dışı	0,00
Toplam Bütçe Dışı Kaynak İhtiyacı		0,00
Toplam Kaynak İhtiyacı		100.000,00

FAALİYET MALİYETLERİ TABLOSU

İdare Adı	38.55 - AHİ EVRAN ÜNİVERSİTESİ
Performans Hedefi	12 - Kitap alımı için gerekli çalışmalar yapılacaktır
Faaliyet Adı	Akademik ve idari birimlerin talepleri üzerine alınacak kitap listelerinin oluşturulması
Sorumlu Harcama Birimi veya Birimleri	38.55.09.06 - KÜTÜPHANE VE DOKÜMANTASYON DAİRE BAŞKANLIĞI

Ekonomik Kod		Ödenek
01	Personel Giderleri	0,00
02	SGK Devlet Primi Giderleri	0,00
03	Mal ve Hizmet Alım Giderleri	0,00
04	Faiz Giderleri	0,00
05	Cari Transferler	0,00
06	Sermaye Giderleri	0,00
07	Sermaye Transferleri	0,00
08	Borç verme	0,00
Toplam Bütçe Kaynak İhtiyacı		0,00
Bütçe Dışı Kaynak	Döner Sermaye	0,00
	Diğer Yurt İçi	0,00
	Yurt Dışı	0,00
Toplam Bütçe Dışı Kaynak İhtiyacı		0,00
Toplam Kaynak İhtiyacı		0,00

FAALİYET MALİYETLERİ TABLOSU

İdare Adı	38.55 - AHİ EVRAN ÜNİVERSİTESİ
Performans Hedefi	12 - Kitap alımı için gerekli çalışmalar yapılacaktır
Faaliyet Adı	Gerekli alım işlemlerinin gerçekleştirilmesi
Sorumlu Harcama Birimi veya Birimleri	38.55.09.06 - KÜTÜPHANE VE DOKÜMANTASYON DAİRE BAŞKANLIĞI

Ekonomik Kod		Ödenek
01	Personel Giderleri	0,00
02	SGK Devlet Primi Giderleri	0,00
03	Mal ve Hizmet Alım Giderleri	18.000,00
04	Faiz Giderleri	0,00
05	Cari Transferler	0,00
06	Sermaye Giderleri	0,00
07	Sermaye Transferleri	0,00
08	Borç verme	0,00
Toplam Bütçe Kaynak İhtiyacı		18.000,00
Bütçe Dışı Kaynak	Döner Sermaye	0,00
	Diğer Yurt İçi	0,00
	Yurt Dışı	0,00
Toplam Bütçe Dışı Kaynak İhtiyacı		0,00
Toplam Kaynak İhtiyacı		18.000,00

FAALİYET MALİYETLERİ TABLOSU

İdare Adı	38.55 - AHİ EVRAN ÜNİVERSİTESİ
Performans Hedefi	13 - TÜBİTAK-EKUAL veri tabanları ile ihtiyaçlar doğrultusunda alınan diğer veri tabanlarımızın etkin kullanımı için bilgilendirme toplantıları düzenlenecektir
Faaliyet Adı	Akademik birimler ile öğrencilerden gelen talepler doğrultusunda hangi veri tabanları hakkında bilgilendirme toplantısı düzenleneceğinin tespit edilmesi
Sorumlu Harcama Birimi veya Birimleri	38.55.09.06 - KÜTÜPHANE VE DOKÜMANTASYON DAİRE BAŞKANLIĞI

Ekonomik Kod		Ödenek
01	Personel Giderleri	0,00
02	SGK Devlet Primi Giderleri	0,00
03	Mal ve Hizmet Alım Giderleri	0,00
04	Faiz Giderleri	0,00
05	Cari Transferler	0,00
06	Sermaye Giderleri	0,00
07	Sermaye Transferleri	0,00
08	Borç verme	0,00
Toplam Bütçe Kaynak İhtiyacı		0,00
Bütçe Dışı Kaynak	Döner Sermaye	0,00
	Diğer Yurt İçi	0,00
	Yurt Dışı	0,00
Toplam Bütçe Dışı Kaynak İhtiyacı		0,00
Toplam Kaynak İhtiyacı		0,00

FAALİYET MALİYETLERİ TABLOSU

İdare Adı	38.55 - AHİ EVRAN ÜNİVERSİTESİ
Performans Hedefi	13 - TÜBİTAK-EKUAL veri tabanları ile ihtiyaçlar doğrultusunda alınan diğer veri tabanlarımızın etkin kullanımı için bilgilendirme toplantıları düzenlenecektir
Faaliyet Adı	Bilgilendirme toplantısı düzenlenmesine karar verilen veri tabanlarının sorumluları ile işbirliği yapılarak toplantıların düzenlenmesinin sağlanması
Sorumlu Harcama Birimi veya Birimleri	38.55.09.06 - KÜTÜPHANE VE DOKÜMANTASYON DAİRE BAŞKANLIĞI

Ekonomik Kod		Ödenek
01	Personel Giderleri	0,00
02	SGK Devlet Primi Giderleri	0,00
03	Mal ve Hizmet Alım Giderleri	0,00
04	Faiz Giderleri	0,00
05	Cari Transferler	0,00
06	Sermaye Giderleri	0,00
07	Sermaye Transferleri	0,00
08	Borç verme	0,00
Toplam Bütçe Kaynak İhtiyacı		0,00
Bütçe Dışı Kaynak	Döner Sermaye	0,00
	Diğer Yurt İçi	0,00
	Yurt Dışı	0,00
Toplam Bütçe Dışı Kaynak İhtiyacı		0,00
Toplam Kaynak İhtiyacı		0,00

FAALİYET MALİYETLERİ TABLOSU

İdare Adı	38.55 - AHİ EVRAN ÜNİVERSİTESİ
Performans Hedefi	14 - Lisans ve lisansüstü eğitim dahilinde ERASMUS programlarına yönelik üniversite sayısı ve öğrenci kontenjanlarının artırılması
Faaliyet Adı	Yurtdışı üniversitelerle işbirliğinin sağlanması
Sorumlu Harcama Birimi veya Birimleri	38.55.09.01 - ÖZEL KALEM (REKTÖRLÜK)
<i>DIŞ İLİŞKİLER OFİSİ</i>	

Ekonomik Kod		Ödenek
01	Personel Giderleri	0,00
02	SGK Devlet Primi Giderleri	0,00
03	Mal ve Hizmet Alım Giderleri	0,00
04	Faiz Giderleri	0,00
05	Cari Transferler	0,00
06	Sermaye Giderleri	0,00
07	Sermaye Transferleri	0,00
08	Borç verme	0,00
Toplam Bütçe Kaynak İhtiyacı		0,00
Bütçe Dışı Kaynak	Döner Sermaye	0,00
	Diğer Yurt İçi	0,00
	Yurt Dışı	0,00
Toplam Bütçe Dışı Kaynak İhtiyacı		0,00
Toplam Kaynak İhtiyacı		0,00

FAALİYET MALİYETLERİ TABLOSU

İdare Adı	38.55 - AHİ EVRAN ÜNİVERSİTESİ
Performans Hedefi	14 - Lisans ve lisansüstü eğitim dahilinde ERASMUS programlarına yönelik üniversite sayısı ve öğrenci kontenjanlarının artırılması
Faaliyet Adı	Giden öğrencilere burs olanaklarının sağlanması
Sorumlu Harcama Birimi veya Birimleri	38.55.09.01 - ÖZEL KALEM (REKTÖRLÜK)
<i>DIŞ İLİŞKİLER OFİSİ</i>	

Ekonomik Kod		Ödenek
01	Personel Giderleri	0,00
02	SGK Devlet Primi Giderleri	0,00
03	Mal ve Hizmet Alım Giderleri	0,00
04	Faiz Giderleri	0,00
05	Cari Transferler	0,00
06	Sermaye Giderleri	0,00
07	Sermaye Transferleri	0,00
08	Borç verme	0,00
Toplam Bütçe Kaynak İhtiyacı		0,00
Bütçe Dışı Kaynak	Döner Sermaye	0,00
	Diğer Yurt İçi	100.000,00
	Yurt Dışı	0,00
Toplam Bütçe Dışı Kaynak İhtiyacı		100.000,00
Toplam Kaynak İhtiyacı		100.000,00

FAALİYET MALİYETLERİ TABLOSU

İdare Adı	38.55 - AHI EVRAN ÜNİVERSİTESİ
Performans Hedefi	14 - Lisans ve lisansüstü eğitim dahilinde ERASMUS programlarına yönelik üniversite sayısı ve öğrenci kontenjanlarının artırılması
Faaliyet Adı	İşbirliği sağlanan üniversitelerin öğrencilerimizin talepleri doğrultusunda belirlenmesi
Sorumlu Harcama Birimi veya Birimleri	38.55.09.01 - ÖZEL KALEM (REKTÖRLÜK)
<i>DIŞ İLİŞKİLER OFİSİ</i>	

Ekonomik Kod		Ödenek
01	Personel Giderleri	0,00
02	SGK Devlet Primi Giderleri	0,00
03	Mal ve Hizmet Alım Giderleri	0,00
04	Faiz Giderleri	0,00
05	Cari Transferler	0,00
06	Sermaye Giderleri	0,00
07	Sermaye Transferleri	0,00
08	Borç verme	0,00
Toplam Bütçe Kaynak İhtiyacı		0,00
Bütçe Dışı Kaynak	Döner Sermaye	0,00
	Diğer Yurt İçi	0,00
	Yurt Dışı	0,00
Toplam Bütçe Dışı Kaynak İhtiyacı		0,00
Toplam Kaynak İhtiyacı		0,00

FAALİYET MALİYETLERİ TABLOSU

İdare Adı	38.55 - AHİ EVRAN ÜNİVERSİTESİ
Performans Hedefi	15 - Yurtiçi ve yurtdışı üniversitelerle gerekli işbirliğinin yapılarak eğitim ve araştırma faaliyetleri düzenlenecek, yurtdışı üniversiteleri ile öğretim elemanı değişimi yapılacaktır
Faaliyet Adı	Yurtdışı eğitimi için program sayılarının arttırılmasını sağlayacak işbirliğinin yapılması
Sorumlu Harcama Birimi veya Birimleri	38.55.09.05 - PERSONEL DAİRE BAŞKANLIĞI, 38.55.09.01 - ÖZEL KALEM (REKTÖRLÜK)
DIŞ İLİŞKİLER OFİSİ	

Ekonomik Kod		Ödenek
01	Personel Giderleri	0,00
02	SGK Devlet Primi Giderleri	0,00
03	Mal ve Hizmet Alım Giderleri	10.000,00
04	Faiz Giderleri	0,00
05	Cari Transferler	0,00
06	Sermaye Giderleri	0,00
07	Sermaye Transferleri	0,00
08	Borç verme	0,00
Toplam Bütçe Kaynak İhtiyacı		10.000,00
Bütçe Dışı Kaynak	Döner Sermaye	0,00
	Diğer Yurt İçi	0,00
	Yurt Dışı	0,00
Toplam Bütçe Dışı Kaynak İhtiyacı		0,00
Toplam Kaynak İhtiyacı		10.000,00

FAALİYET MALİYETLERİ TABLOSU

İdare Adı	38.55 - AHI EVRAN ÜNİVERSİTESİ
Performans Hedefi	15 - Yurtiçi ve yurtdışı üniversitelerle gerekli işbirliğinin yapılarak eğitim ve araştırma faaliyetleri düzenlenecek, yurtdışı üniversiteleri ile öğretim elemanı değişimi yapılacaktır
Faaliyet Adı	Akademik personele bilgilendirme toplantılarının yapılması
Sorumlu Harcama Birimi veya Birimleri	38.55.09.05 - PERSONEL DAİRE BAŞKANLIĞI, 38.55.09.01 - ÖZEL KALEM (REKTÖRLÜK)
DIŞ İLİŞKİLER OFİSİ	

Ekonomik Kod		Ödenek
01	Personel Giderleri	0,00
02	SGK Devlet Primi Giderleri	0,00
03	Mal ve Hizmet Alım Giderleri	0,00
04	Faiz Giderleri	0,00
05	Cari Transferler	0,00
06	Sermaye Giderleri	0,00
07	Sermaye Transferleri	0,00
08	Borç verme	0,00
Toplam Bütçe Kaynak İhtiyacı		0,00
Bütçe Dışı Kaynak	Döner Sermaye	0,00
	Diğer Yurt İçi	0,00
	Yurt Dışı	0,00
Toplam Bütçe Dışı Kaynak İhtiyacı		0,00
Toplam Kaynak İhtiyacı		0,00

FAALİYET MALİYETLERİ TABLOSU

İdare Adı	38.55 - AHİ EVRAN ÜNİVERSİTESİ
Performans Hedefi	16 - Sanayi kuruluşları ile işbirliği sağlanarak seminer, kurs vb. faaliyetlerin düzenlenmesini sağlamak
Faaliyet Adı	Düzenlenen seminer, kurs vb. faaliyetlere öğrencilerin katılımının sağlanması
Sorumlu Harcama Birimi veya Birimleri	38.55.00.01 - ÜST YÖNETİM, AKADEMİK VE İDARİ BİRİMLER
<i>MERKEZİ ARAŞTIRMA LABORATUARI VE TÜM AKADEMİK BİRİMLER</i>	

Ekonomik Kod		Ödenek
01	Personel Giderleri	0,00
02	SGK Devlet Primi Giderleri	0,00
03	Mal ve Hizmet Alım Giderleri	0,00
04	Faiz Giderleri	0,00
05	Cari Transferler	0,00
06	Sermaye Giderleri	0,00
07	Sermaye Transferleri	0,00
08	Borç verme	0,00
Toplam Bütçe Kaynak İhtiyacı		0,00
Bütçe Dışı Kaynak	Döner Sermaye	0,00
	Diğer Yurt İçi	0,00
	Yurt Dışı	0,00
Toplam Bütçe Dışı Kaynak İhtiyacı		0,00
Toplam Kaynak İhtiyacı		0,00

FAALİYET MALİYETLERİ TABLOSU

İdare Adı	38.55 - AHİ EVRAN ÜNİVERSİTESİ
Performans Hedefi	16 - Sanayi kuruluşları ile işbirliği sağlanarak seminer, kurs vb. faaliyetlerin düzenlenmesini sağlamak
Faaliyet Adı	Seminer, kurs, vb. faaliyetle için konferans salonlarımızın kullanıma açılması
Sorumlu Harcama Birimi veya Birimleri	38.55.00.01 - ÜST YÖNETİM, AKADEMİK VE İDARİ BİRİMLER
<i>MERKEZİ ARAŞTIRMA LABORATUARI VE TÜM AKADEMİK BİRİMLER</i>	

Ekonomik Kod		Ödenek
01	Personel Giderleri	0,00
02	SGK Devlet Primi Giderleri	0,00
03	Mal ve Hizmet Alım Giderleri	0,00
04	Faiz Giderleri	0,00
05	Cari Transferler	0,00
06	Sermaye Giderleri	0,00
07	Sermaye Transferleri	0,00
08	Borç verme	0,00
Toplam Bütçe Kaynak İhtiyacı		0,00
Bütçe Dışı Kaynak	Döner Sermaye	0,00
	Diğer Yurt İçi	0,00
	Yurt Dışı	0,00
Toplam Bütçe Dışı Kaynak İhtiyacı		0,00
Toplam Kaynak İhtiyacı		0,00

FAALİYET MALİYETLERİ TABLOSU

İdare Adı	38.55 - AHİ EVRAN ÜNİVERSİTESİ
Performans Hedefi	17 - Merkezi Araştırma Laboratuvarımız ilimizdeki sanayi kuruluşlarının ihtiyaçlarının tamamına cevap verebilecek düzeye getirilecektir
Faaliyet Adı	Sanayi kuruluşlarının araştırma amaçlı analizlerini yapabilmesi için gerekli cihazların temini
Sorumlu Harcama Birimi veya Birimleri	38.55.09.01 - ÖZEL KALEM (REKTÖRLÜK)
MERKEZİ ARAŞTIRMA LABORATUARI VE BİLİMSEL ARAŞTIRMA PROJELERİ KOORDİNATÖRLÜĞÜ	

Ekonomik Kod		Ödenek
01	Personel Giderleri	0,00
02	SGK Devlet Primi Giderleri	0,00
03	Mal ve Hizmet Alım Giderleri	0,00
04	Faiz Giderleri	0,00
05	Cari Transferler	0,00
06	Sermaye Giderleri	300.000,00
07	Sermaye Transferleri	0,00
08	Borç verme	0,00
Toplam Bütçe Kaynak İhtiyacı		300.000,00
Bütçe Dışı Kaynak	Döner Sermaye	0,00
	Diğer Yurt İçi	0,00
	Yurt Dışı	0,00
Toplam Bütçe Dışı Kaynak İhtiyacı		0,00
Toplam Kaynak İhtiyacı		300.000,00

FAALİYET MALİYETLERİ TABLOSU

İdare Adı	38.55 - AHİ EVRAN ÜNİVERSİTESİ
Performans Hedefi	17 - Merkezi Araştırma Laboratuvarımız ilimizdeki sanayi kuruluşlarının ihtiyaçlarının tamamına cevap verebilecek düzeye getirilecektir
Faaliyet Adı	Laboratuvarların sanayi kuruluşlarının uygulama yapabilmeleri için kullanıma açılması
Sorumlu Harcama Birimi veya Birimleri	38.55.09.01 - ÖZEL KALEM (REKTÖRLÜK)
<i>MERKEZİ ARAŞTIRMA LABORATUVARI VE BİLİMSEL ARAŞTIRMA PROJELERİ KOORDİNATÖRLÜĞÜ</i>	

Ekonomik Kod		Ödenek
01	Personel Giderleri	0,00
02	SGK Devlet Primi Giderleri	0,00
03	Mal ve Hizmet Alım Giderleri	0,00
04	Faiz Giderleri	0,00
05	Cari Transferler	0,00
06	Sermaye Giderleri	0,00
07	Sermaye Transferleri	0,00
08	Borç verme	0,00
Toplam Bütçe Kaynak İhtiyacı		0,00
Bütçe Dışı Kaynak	Döner Sermaye	0,00
	Diğer Yurt İçi	0,00
	Yurt Dışı	0,00
Toplam Bütçe Dışı Kaynak İhtiyacı		0,00
Toplam Kaynak İhtiyacı		0,00

FAALİYET MALİYETLERİ TABLOSU

İdare Adı	38.55 - AHİ EVRAN ÜNİVERSİTESİ
Performans Hedefi	18 - SAN-TEZ projelerinin sayısı arttırılacaktır
Faaliyet Adı	Üniversite ve sanayi işbirliğinin geliştirilmesi
Sorumlu Harcama Birimi veya Birimleri	38.55.00.01 - ÜST YÖNETİM, AKADEMİK VE İDARİ BİRİMLER
<i>BİLİMSEL ARAŞTIRMA PROJELERİ KOORDİNATÖRLÜĞÜ VE TÜM AKADEMİK BİRİMLER</i>	

Ekonomik Kod		Ödenek
01	Personel Giderleri	0,00
02	SGK Devlet Primi Giderleri	0,00
03	Mal ve Hizmet Alım Giderleri	0,00
04	Faiz Giderleri	0,00
05	Cari Transferler	0,00
06	Sermaye Giderleri	0,00
07	Sermaye Transferleri	0,00
08	Borç verme	0,00
Toplam Bütçe Kaynak İhtiyacı		0,00
Bütçe Dışı Kaynak	Döner Sermaye	0,00
	Diğer Yurt İçi	0,00
	Yurt Dışı	0,00
Toplam Bütçe Dışı Kaynak İhtiyacı		0,00
Toplam Kaynak İhtiyacı		0,00

FAALİYET MALİYETLERİ TABLOSU

İdare Adı	38.55 - AHİ EVRAN ÜNİVERSİTESİ
Performans Hedefi	18 - SAN-TEZ projelerinin sayısı arttırılacaktır
Faaliyet Adı	SAN-TEZ projelerine kaynak yaratılması
Sorumlu Harcama Birimi veya Birimleri	38.55.00.01 - ÜST YÖNETİM, AKADEMİK VE İDARİ BİRİMLER
<i>BİLİMSEL ARAŞTIRMA PROJELERİ KOORDİNATÖRLÜĞÜ VE TÜM AKADEMİK BİRİMLER</i>	

Ekonomik Kod		Ödenek
01	Personel Giderleri	0,00
02	SGK Devlet Primi Giderleri	0,00
03	Mal ve Hizmet Alım Giderleri	20.000,00
04	Faiz Giderleri	0,00
05	Cari Transferler	0,00
06	Sermaye Giderleri	0,00
07	Sermaye Transferleri	0,00
08	Borç verme	0,00
Toplam Bütçe Kaynak İhtiyacı		20.000,00
Bütçe Dışı Kaynak	Döner Sermaye	0,00
	Diğer Yurt İçi	0,00
	Yurt Dışı	0,00
Toplam Bütçe Dışı Kaynak İhtiyacı		0,00
Toplam Kaynak İhtiyacı		20.000,00

FAALİYET MALİYETLERİ TABLOSU

İdare Adı	38.55 - AHİ EVRAN ÜNİVERSİTESİ
Performans Hedefi	19 - Meslek odaları, yerel yönetimler ve sivil toplum örgütleriyle birlikte düzenlenen eğitici faaliyetler yapılacaktır
Faaliyet Adı	Yapılan etkinliklerden uygun olanların halka açık olması
Sorumlu Harcama Birimi veya Birimleri	38.55.00.01 - ÜST YÖNETİM, AKADEMİK VE İDARİ BİRİMLER
<i>TÜM AKADEMİK BİRİMLER</i>	

Ekonomik Kod		Ödenek
01	Personel Giderleri	0,00
02	SGK Devlet Primi Giderleri	0,00
03	Mal ve Hizmet Alım Giderleri	200.000,00
04	Faiz Giderleri	0,00
05	Cari Transferler	0,00
06	Sermaye Giderleri	0,00
07	Sermaye Transferleri	0,00
08	Borç verme	0,00
Toplam Bütçe Kaynak İhtiyacı		200.000,00
Bütçe Dışı Kaynak	Döner Sermaye	0,00
	Diğer Yurt İçi	0,00
	Yurt Dışı	0,00
Toplam Bütçe Dışı Kaynak İhtiyacı		0,00
Toplam Kaynak İhtiyacı		200.000,00

FAALİYET MALİYETLERİ TABLOSU

İdare Adı	38.55 - AHİ EVRAN ÜNİVERSİTESİ
Performans Hedefi	19 - Meslek odaları, yerel yönetimler ve sivil toplum örgütleriyle birlikte düzenlenen eğitici faaliyetler yapılacaktır
Faaliyet Adı	Meslek odaları, yerel yönetimler ve sivil toplum örgütleriyle işbirliği yapılarak eğitici faaliyetlerin düzenlenmesini sağlamak
Sorumlu Harcama Birimi veya Birimleri	38.55.00.01 - ÜST YÖNETİM, AKADEMİK VE İDARİ BİRİMLER
<i>TÜM AKADEMİK BİRİMLER</i>	

Ekonomik Kod		Ödenek
01	Personel Giderleri	0,00
02	SGK Devlet Primi Giderleri	0,00
03	Mal ve Hizmet Alım Giderleri	10.000,00
04	Faiz Giderleri	0,00
05	Cari Transferler	0,00
06	Sermaye Giderleri	0,00
07	Sermaye Transferleri	0,00
08	Borç verme	0,00
Toplam Bütçe Kaynak İhtiyacı		10.000,00
Bütçe Dışı Kaynak	Döner Sermaye	0,00
	Diğer Yurt İçi	0,00
	Yurt Dışı	0,00
Toplam Bütçe Dışı Kaynak İhtiyacı		0,00
Toplam Kaynak İhtiyacı		10.000,00

FAALİYET MALİYETLERİ TABLOSU

İdare Adı	38.55 - AHİ EVRAN ÜNİVERSİTESİ
Performans Hedefi	20 - Ulusal ve uluslararası düzeyde ahilik kültürünün yaygınlaşması sağlanacaktır
Faaliyet Adı	Etkinliklere katılımın sağlanması için duyuruların yapılması
Sorumlu Harcama Birimi veya Birimleri	38.55.09.01 - ÖZEL KALEM (REKTÖRLÜK)
<i>AHİLİK KÜLTÜRÜNÜ ARAŞTIRMA VE UYGULAMA MERKEZİ</i>	

Ekonomik Kod		Ödenek
01	Personel Giderleri	0,00
02	SGK Devlet Primi Giderleri	0,00
03	Mal ve Hizmet Alım Giderleri	5.000,00
04	Faiz Giderleri	0,00
05	Cari Transferler	0,00
06	Sermaye Giderleri	0,00
07	Sermaye Transferleri	0,00
08	Borç verme	0,00
Toplam Bütçe Kaynak İhtiyacı		5.000,00
Bütçe Dışı Kaynak	Döner Sermaye	0,00
	Diğer Yurt İçi	0,00
	Yurt Dışı	0,00
Toplam Bütçe Dışı Kaynak İhtiyacı		0,00
Toplam Kaynak İhtiyacı		5.000,00

FAALİYET MALİYETLERİ TABLOSU

İdare Adı	38.55 - AHİ EVRAN ÜNİVERSİTESİ
Performans Hedefi	20 - Ulusal ve uluslararası düzeyde ahilik kültürünün yaygınlaşması sağlanacaktır
Faaliyet Adı	Öğrenciler tarafından katılımı arttıracak teşviklerin sağlanması
Sorumlu Harcama Birimi veya Birimleri	38.55.09.01 - ÖZEL KALEM (REKTÖRLÜK)
<i>AHİLİK KÜLTÜRÜNÜ ARAŞTIRMA VE UYGULAMA MERKEZİ</i>	

Ekonomik Kod		Ödenek
01	Personel Giderleri	0,00
02	SGK Devlet Primi Giderleri	0,00
03	Mal ve Hizmet Alım Giderleri	0,00
04	Faiz Giderleri	0,00
05	Cari Transferler	0,00
06	Sermaye Giderleri	0,00
07	Sermaye Transferleri	0,00
08	Borç verme	0,00
Toplam Bütçe Kaynak İhtiyacı		0,00
Bütçe Dışı Kaynak	Döner Sermaye	0,00
	Diğer Yurt İçi	0,00
	Yurt Dışı	0,00
Toplam Bütçe Dışı Kaynak İhtiyacı		0,00
Toplam Kaynak İhtiyacı		0,00

FAALİYET MALİYETLERİ TABLOSU

İdare Adı	38.55 - AHİ EVRAN ÜNİVERSİTESİ
Performans Hedefi	20 - Ulusal ve uluslararası düzeyde ahilik kültürünün yaygınlaşması sağlanacaktır
Faaliyet Adı	Ulusal düzeyde ahiliğin yaygınlaşması amacıyla basın kanalıyla tanıtımların yapılması
Sorumlu Harcama Birimi veya Birimleri	38.55.09.01 - ÖZEL KALEM (REKTÖRLÜK)
<i>AHİLİK KÜLTÜRÜNÜ ARAŞTIRMA VE UYGULAMA MERKEZİ</i>	

Ekonomik Kod		Ödenek
01	Personel Giderleri	0,00
02	SGK Devlet Primi Giderleri	0,00
03	Mal ve Hizmet Alım Giderleri	10.000,00
04	Faiz Giderleri	0,00
05	Cari Transferler	0,00
06	Sermaye Giderleri	0,00
07	Sermaye Transferleri	0,00
08	Borç verme	0,00
Toplam Bütçe Kaynak İhtiyacı		10.000,00
Bütçe Dışı Kaynak	Döner Sermaye	0,00
	Diğer Yurt İçi	0,00
	Yurt Dışı	0,00
Toplam Bütçe Dışı Kaynak İhtiyacı		0,00
Toplam Kaynak İhtiyacı		10.000,00

FAALİYET MALİYETLERİ TABLOSU

İdare Adı	38.55 - AHİ EVRAN ÜNİVERSİTESİ
Performans Hedefi	21 - Arkeolojik çalışmalar yaparak Kırşehir'in tarihi eserleri gün yüzüne çıkarılacaktır
Faaliyet Adı	Yer altında bulunan tarihi eserler Merkezi Araştırma Laboratuvarında bulunan cihazlarla taramp belirlenecektir
Sorumlu Harcama Birimi veya Birimleri	38.55.04.32 - FEN-EDEBİYAT FAKÜLTESİ, 38.55.09.01 - ÖZEL KALEM (REKTÖRLÜK)
AHİLİK KÜLTÜRÜNÜ ARAŞTIRMA VE UYGULAMA MERKEZİ, AHİLAB	

Ekonomik Kod		Ödenek
01	Personel Giderleri	0,00
02	SGK Devlet Primi Giderleri	0,00
03	Mal ve Hizmet Alım Giderleri	20.000,00
04	Faiz Giderleri	0,00
05	Cari Transferler	0,00
06	Sermaye Giderleri	0,00
07	Sermaye Transferleri	0,00
08	Borç verme	0,00
Toplam Bütçe Kaynak İhtiyacı		20.000,00
Bütçe Dışı Kaynak	Döner Sermaye	0,00
	Diğer Yurt İçi	0,00
	Yurt Dışı	0,00
Toplam Bütçe Dışı Kaynak İhtiyacı		0,00
Toplam Kaynak İhtiyacı		20.000,00

FAALİYET MALİYETLERİ TABLOSU

İdare Adı	38.55 - AHİ EVRAN ÜNİVERSİTESİ
Performans Hedefi	21 - Arkeolojik çalışmalar yaparak Kırşehir'in tarihi eserleri gün yüzüne çıkarılacaktır
Faaliyet Adı	Bulunan tarihi eserlerin tanıtımı
Sorumlu Harcama Birimi veya Birimleri	38.55.04.32 - FEN-EDEBİYAT FAKÜLTESİ, 38.55.09.01 - ÖZEL KALEM (REKTÖRLÜK)
<i>AHİLİK KÜLTÜRÜNÜ ARAŞTIRMA VE UYGULAMA MERKEZİ, AHİLAB</i>	

Ekonomik Kod		Ödenek
01	Personel Giderleri	0,00
02	SGK Devlet Primi Giderleri	0,00
03	Mal ve Hizmet Alım Giderleri	0,00
04	Faiz Giderleri	0,00
05	Cari Transferler	0,00
06	Sermaye Giderleri	0,00
07	Sermaye Transferleri	0,00
08	Borç verme	0,00
Toplam Bütçe Kaynak İhtiyacı		0,00
Bütçe Dışı Kaynak	Döner Sermaye	0,00
	Diğer Yurt İçi	0,00
	Yurt Dışı	0,00
Toplam Bütçe Dışı Kaynak İhtiyacı		0,00
Toplam Kaynak İhtiyacı		0,00

FAALİYET MALİYETLERİ TABLOSU

İdare Adı	38.55 - AHİ EVRAN ÜNİVERSİTESİ
Performans Hedefi	22 - Öğrencilerin dikkatini çekecek organizasyonlar düzenlenecektir
Faaliyet Adı	Kültür, sanat ve spor şenliklerinin düzenlenmesi
Sorumlu Harcama Birimi veya Birimleri	38.55.09.07 - SAĞLIK, KÜLTÜR VE SPOR DAİRE BAŞKANLIĞI

Ekonomik Kod		Ödenek
01	Personel Giderleri	0,00
02	SGK Devlet Primi Giderleri	0,00
03	Mal ve Hizmet Alım Giderleri	100.000,00
04	Faiz Giderleri	0,00
05	Cari Transferler	0,00
06	Sermaye Giderleri	0,00
07	Sermaye Transferleri	0,00
08	Borç verme	0,00
Toplam Bütçe Kaynak İhtiyacı		100.000,00
Bütçe Dışı Kaynak	Döner Sermaye	0,00
	Diğer Yurt İçi	0,00
	Yurt Dışı	0,00
Toplam Bütçe Dışı Kaynak İhtiyacı		0,00
Toplam Kaynak İhtiyacı		100.000,00

FAALİYET MALİYETLERİ TABLOSU

İdare Adı	38.55 - AHİ EVRAN ÜNİVERSİTESİ
Performans Hedefi	22 - Öğrencilerin dikkatini çekecek organizasyonlar düzenlenecektir
Faaliyet Adı	Öğrenci toplulukları tarafından organizasyonların düzenlenmesi
Sorumlu Harcama Birimi veya Birimleri	38.55.09.07 - SAĞLIK, KÜLTÜR VE SPOR DAİRE BAŞKANLIĞI

Ekonomik Kod		Ödenek
01	Personel Giderleri	0,00
02	SGK Devlet Primi Giderleri	0,00
03	Mal ve Hizmet Alım Giderleri	50.000,00
04	Faiz Giderleri	0,00
05	Cari Transferler	0,00
06	Sermaye Giderleri	0,00
07	Sermaye Transferleri	0,00
08	Borç verme	0,00
Toplam Bütçe Kaynak İhtiyacı		50.000,00
Bütçe Dışı Kaynak	Döner Sermaye	0,00
	Diğer Yurt İçi	0,00
	Yurt Dışı	0,00
Toplam Bütçe Dışı Kaynak İhtiyacı		0,00
Toplam Kaynak İhtiyacı		50.000,00

FAALİYET MALİYETLERİ TABLOSU

İdare Adı	38.55 - AHİ EVRAN ÜNİVERSİTESİ
Performans Hedefi	22 - Öğrencilerin dikkatini çekecek organizasyonlar düzenlenecektir
Faaliyet Adı	Düzenlenen etkinliklere katılımının sağlanması
Sorumlu Harcama Birimi veya Birimleri	38.55.09.07 - SAĞLIK, KÜLTÜR VE SPOR DAİRE BAŞKANLIĞI

Ekonomik Kod		Ödenek
01	Personel Giderleri	0,00
02	SGK Devlet Primi Giderleri	0,00
03	Mal ve Hizmet Alım Giderleri	0,00
04	Faiz Giderleri	0,00
05	Cari Transferler	0,00
06	Sermaye Giderleri	0,00
07	Sermaye Transferleri	0,00
08	Borç verme	0,00
Toplam Bütçe Kaynak İhtiyacı		0,00
Bütçe Dışı Kaynak	Döner Sermaye	0,00
	Diğer Yurt İçi	0,00
	Yurt Dışı	0,00
Toplam Bütçe Dışı Kaynak İhtiyacı		0,00
Toplam Kaynak İhtiyacı		0,00

FAALİYET MALİYETLERİ TABLOSU

İdare Adı	38.55 - AHİ EVRAN ÜNİVERSİTESİ
Performans Hedefi	23 - İhtiyaç sahibi öğrencilerin bütçe imkanları ölçüsünde desteklenmesi
Faaliyet Adı	Öğrencilerin gelişimlerine katkı sağlayacak birimlerde çalıştırılması
Sorumlu Harcama Birimi veya Birimleri	38.55.09.07 - SAĞLIK, KÜLTÜR VE SPOR DAİRE BAŞKANLIĞI, 38.55.09.10 - ÖĞRENCİ İŞLERİ DAİRE BAŞKANLIĞI

Ekonomik Kod		Ödenek
01	Personel Giderleri	100.000,00
02	SGK Devlet Primi Giderleri	50.000,00
03	Mal ve Hizmet Alım Giderleri	0,00
04	Faiz Giderleri	0,00
05	Cari Transferler	0,00
06	Sermaye Giderleri	0,00
07	Sermaye Transferleri	0,00
08	Borç verme	0,00
Toplam Bütçe Kaynak İhtiyacı		150.000,00
Bütçe Dışı Kaynak	Döner Sermaye	0,00
	Diğer Yurt İçi	0,00
	Yurt Dışı	0,00
Toplam Bütçe Dışı Kaynak İhtiyacı		0,00
Toplam Kaynak İhtiyacı		150.000,00

FAALİYET MALİYETLERİ TABLOSU

İdare Adı	38.55 - AHİ EVRAN ÜNİVERSİTESİ
Performans Hedefi	23 - İhtiyaç sahibi öğrencilerin bütçe imkanları ölçüsünde desteklenmesi
Faaliyet Adı	Karşılıksız yemek bursundan yararlanan öğrenci sayısının artırılması
Sorumlu Harcama Birimi veya Birimleri	38.55.09.07 - SAĞLIK, KÜLTÜR VE SPOR DAİRE BAŞKANLIĞI, 38.55.09.10 - ÖĞRENCİ İŞLERİ DAİRE BAŞKANLIĞI

Ekonomik Kod		Ödenek
01	Personel Giderleri	0,00
02	SGK Devlet Primi Giderleri	0,00
03	Mal ve Hizmet Alım Giderleri	50.000,00
04	Faiz Giderleri	0,00
05	Cari Transferler	0,00
06	Sermaye Giderleri	0,00
07	Sermaye Transferleri	0,00
08	Borç verme	0,00
Toplam Bütçe Kaynak İhtiyacı		50.000,00
Bütçe Dışı Kaynak	Döner Sermaye	0,00
	Diğer Yurt İçi	0,00
	Yurt Dışı	0,00
Toplam Bütçe Dışı Kaynak İhtiyacı		0,00
Toplam Kaynak İhtiyacı		50.000,00

FAALİYET MALİYETLERİ TABLOSU

İdare Adı	38.55 - AHİ EVRAN ÜNİVERSİTESİ
Performans Hedefi	24 - Psikolojik Destek Birimi kurularak psikolojik desteğe ihtiyacı olan öğrencilere ulaşım olanakları arttırılacaktır
Faaliyet Adı	Psikolojik Destek Birimi kurulabilmesi için gerekli çalışmaların yapılması
Sorumlu Harcama Birimi veya Birimleri	38.55.09.07 - SAĞLIK, KÜLTÜR VE SPOR DAİRE BAŞKANLIĞI

Ekonomik Kod		Ödenek
01	Personel Giderleri	0,00
02	SGK Devlet Primi Giderleri	0,00
03	Mal ve Hizmet Alım Giderleri	10.000,00
04	Faiz Giderleri	0,00
05	Cari Transferler	0,00
06	Sermaye Giderleri	0,00
07	Sermaye Transferleri	0,00
08	Borç verme	0,00
Toplam Bütçe Kaynak İhtiyacı		10.000,00
Bütçe Dışı Kaynak	Döner Sermaye	0,00
	Diğer Yurt İçi	0,00
	Yurt Dışı	0,00
Toplam Bütçe Dışı Kaynak İhtiyacı		0,00
Toplam Kaynak İhtiyacı		10.000,00

FAALİYET MALİYETLERİ TABLOSU

İdare Adı	38.55 - AHI EVRAN ÜNİVERSİTESİ
Performans Hedefi	24 - Psikolojik Destek Birimi kurularak psikolojik desteğe ihtiyacı olan öğrencilere ulaşım olanakları arttırılacaktır
Faaliyet Adı	Yeterli personelin alınması ve uygun çalışma ortamlarının oluşturulması
Sorumlu Harcama Birimi veya Birimleri	38.55.09.07 - SAĞLIK, KÜLTÜR VE SPOR DAİRE BAŞKANLIĞI

Ekonomik Kod		Ödenek
01	Personel Giderleri	0,00
02	SGK Devlet Primi Giderleri	0,00
03	Mal ve Hizmet Alım Giderleri	10.000,00
04	Faiz Giderleri	0,00
05	Cari Transferler	0,00
06	Sermaye Giderleri	0,00
07	Sermaye Transferleri	0,00
08	Borç verme	0,00
Toplam Bütçe Kaynak İhtiyacı		10.000,00
Bütçe Dışı Kaynak	Döner Sermaye	0,00
	Diğer Yurt İçi	0,00
	Yurt Dışı	0,00
Toplam Bütçe Dışı Kaynak İhtiyacı		0,00
Toplam Kaynak İhtiyacı		10.000,00

FAALİYET MALİYETLERİ TABLOSU

İdare Adı	38.55 - AHİ EVRAN ÜNİVERSİTESİ
Performans Hedefi	24 - Psikolojik Destek Birimi kurularak psikolojik desteğe ihtiyacı olan öğrencilere ulaşım olanakları arttırılacaktır
Faaliyet Adı	Öğrencilere birim faaliyetlerinin duyurulması
Sorumlu Harcama Birimi veya Birimleri	38.55.09.07 - SAĞLIK, KÜLTÜR VE SPOR DAİRE BAŞKANLIĞI

Ekonomik Kod		Ödenek
01	Personel Giderleri	0,00
02	SGK Devlet Primi Giderleri	0,00
03	Mal ve Hizmet Alım Giderleri	0,00
04	Faiz Giderleri	0,00
05	Cari Transferler	0,00
06	Sermaye Giderleri	0,00
07	Sermaye Transferleri	0,00
08	Borç verme	0,00
Toplam Bütçe Kaynak İhtiyacı		0,00
Bütçe Dışı Kaynak	Döner Sermaye	0,00
	Diğer Yurt İçi	0,00
	Yurt Dışı	0,00
Toplam Bütçe Dışı Kaynak İhtiyacı		0,00
Toplam Kaynak İhtiyacı		0,00

FAALİYET MALİYETLERİ TABLOSU

İdare Adı	38.55 - AHİ EVRAN ÜNİVERSİTESİ
Performans Hedefi	24 - Psikolojik Destek Birimi kurularak psikolojik desteğe ihtiyacı olan öğrencilere ulaşım olanakları arttırılacaktır
Faaliyet Adı	Üniversitemize yeni gelen öğrencilerimizin adaptasyon sorunu yaşamamaları için oryantasyon eğitimi verilmesi
Sorumlu Harcama Birimi veya Birimleri	38.55.09.07 - SAĞLIK, KÜLTÜR VE SPOR DAİRE BAŞKANLIĞI

Ekonomik Kod		Ödenek
01	Personel Giderleri	0,00
02	SGK Devlet Primi Giderleri	0,00
03	Mal ve Hizmet Alım Giderleri	0,00
04	Faiz Giderleri	0,00
05	Cari Transferler	0,00
06	Sermaye Giderleri	0,00
07	Sermaye Transferleri	0,00
08	Borç verme	0,00
Toplam Bütçe Kaynak İhtiyacı		0,00
Bütçe Dışı Kaynak	Döner Sermaye	0,00
	Diğer Yurt İçi	0,00
	Yurt Dışı	0,00
Toplam Bütçe Dışı Kaynak İhtiyacı		0,00
Toplam Kaynak İhtiyacı		0,00

FAALİYET MALİYETLERİ TABLOSU

İdare Adı	38.55 - AHİ EVRAN ÜNİVERSİTESİ
Performans Hedefi	24 - Psikolojik Destek Birimi kurularak psikolojik desteğe ihtiyacı olan öğrencilere ulaşım olanakları arttırılacaktır
Faaliyet Adı	Konusunda uzman kişiler tarafından konferans verilmesi
Sorumlu Harcama Birimi veya Birimleri	38.55.09.07 - SAĞLIK, KÜLTÜR VE SPOR DAİRE BAŞKANLIĞI

Ekonomik Kod		Ödenek
01	Personel Giderleri	0,00
02	SGK Devlet Primi Giderleri	0,00
03	Mal ve Hizmet Alım Giderleri	10.000,00
04	Faiz Giderleri	0,00
05	Cari Transferler	0,00
06	Sermaye Giderleri	0,00
07	Sermaye Transferleri	0,00
08	Borç verme	0,00
Toplam Bütçe Kaynak İhtiyacı		10.000,00
Bütçe Dışı Kaynak	Döner Sermaye	0,00
	Diğer Yurt İçi	0,00
	Yurt Dışı	0,00
Toplam Bütçe Dışı Kaynak İhtiyacı		0,00
Toplam Kaynak İhtiyacı		10.000,00

FAALİYET MALİYETLERİ TABLOSU

İdare Adı	38.55 - AHİ EVRAN ÜNİVERSİTESİ
Performans Hedefi	25 - 2014 yılında tamamlanacak olan Rektörlük, Yabancı Diller Yüksekokulu, Stadyum, Anaokulu ve Kreş Binası, Mühendislik-Mimarlık Fakültesi, Kültür ve Kongre Merkezi, Merkezi Kütüphane, Eğitim Fakültesi binalarının iç donanımlarını sağlamak amaçlı mal ve hizmet alımları yapılacak ve mevcut birimlerimizin ihtiyaçları tespit edilerek karşılanacaktır
Faaliyet Adı	Mal ve hizmet alımı ihalelerine çıkılarak yeni açılacak olan binaların iç donanımlarının yapılması
Sorumlu Harcama Birimi veya Birimleri	38.55.09.09 - YAPI İŞLERİ VE TEKNİK DAİRE BAŞKANLIĞI , 38.55.09.04 - İDARİ VE MALİ İŞLER DAİRE BAŞKANLIĞI

Ekonomik Kod		Ödenek
01	Personel Giderleri	0,00
02	SGK Devlet Primi Giderleri	0,00
03	Mal ve Hizmet Alım Giderleri	0,00
04	Faiz Giderleri	0,00
05	Cari Transferler	0,00
06	Sermaye Giderleri	2.000.000,00
07	Sermaye Transferleri	0,00
08	Borç verme	0,00
Toplam Bütçe Kaynak İhtiyacı		2.000.000,00
Bütçe Dışı Kaynak	Döner Sermaye	0,00
	Diğer Yurt İçi	0,00
	Yurt Dışı	0,00
Toplam Bütçe Dışı Kaynak İhtiyacı		0,00
Toplam Kaynak İhtiyacı		2.000.000,00

FAALİYET MALİYETLERİ TABLOSU

İdare Adı	38.55 - AHİ EVRAN ÜNİVERSİTESİ
Performans Hedefi	25 - 2014 yılında tamamlanacak olan Rektörlük, Yabancı Diller Yüksekokulu, Stadyum, Anaokulu ve Kreş Binası, Mühendislik-Mimarlık Fakültesi, Kültür ve Kongre Merkezi, Merkezi Kütüphane, Eğitim Fakültesi binalarının iç donanımlarını sağlamak amaçlı mal ve hizmet alımları yapılacak ve mevcut birimlerimizin ihtiyaçları tespit edilerek karşılanacaktır
Faaliyet Adı	Derslik ve ofis ihtiyaçlarının ilgili birimler tarafından bildirilmesi ve ihtiyaçlara ait ihale ve satın alma işlemlerinin tamamlanması
Sorumlu Harcama Birimi veya Birimleri	38.55.09.09 - YAPI İŞLERİ VE TEKNİK DAİRE BAŞKANLIĞI , 38.55.09.04 - İDARİ VE MALİ İŞLER DAİRE BAŞKANLIĞI

Ekonomik Kod		Ödenek
01	Personel Giderleri	0,00
02	SGK Devlet Primi Giderleri	0,00
03	Mal ve Hizmet Alım Giderleri	0,00
04	Faiz Giderleri	0,00
05	Cari Transferler	0,00
06	Sermaye Giderleri	0,00
07	Sermaye Transferleri	0,00
08	Borç verme	0,00
Toplam Bütçe Kaynak İhtiyacı		0,00
Bütçe Dışı Kaynak	Döner Sermaye	0,00
	Diğer Yurt İçi	0,00
	Yurt Dışı	0,00
Toplam Bütçe Dışı Kaynak İhtiyacı		0,00
Toplam Kaynak İhtiyacı		0,00

FAALİYET MALİYETLERİ TABLOSU

İdare Adı	38.55 - AHİ EVRAN ÜNİVERSİTESİ
Performans Hedefi	26 - ISO 9001 Kalite Yönetim Sistemleri çerçevesinde etkin bir idari yapı oluşturulacaktır
Faaliyet Adı	Tüm Birimlerimizde iş süreçlerinin hazırlanması
Sorumlu Harcama Birimi veya Birimleri	38.55.09.01 - ÖZEL KALEM (REKTÖRLÜK)

Ekonomik Kod		Ödenek
01	Personel Giderleri	0,00
02	SGK Devlet Primi Giderleri	0,00
03	Mal ve Hizmet Alım Giderleri	0,00
04	Faiz Giderleri	0,00
05	Cari Transferler	0,00
06	Sermaye Giderleri	0,00
07	Sermaye Transferleri	0,00
08	Borç verme	0,00
Toplam Bütçe Kaynak İhtiyacı		0,00
Bütçe Dışı Kaynak	Döner Sermaye	0,00
	Diğer Yurt İçi	0,00
	Yurt Dışı	0,00
Toplam Bütçe Dışı Kaynak İhtiyacı		0,00
Toplam Kaynak İhtiyacı		0,00

FAALİYET MALİYETLERİ TABLOSU

İdare Adı	38.55 - AHİ EVRAN ÜNİVERSİTESİ
Performans Hedefi	26 - ISO 9001 Kalite Yönetim Sistemleri çerçevesinde etkin bir idari yapı oluşturulacaktır
Faaliyet Adı	Elektronik Belge Yönetim Sisteminin Üniversitemiz tüm birimlerinde kurularak faaliyete geçirilmesi
Sorumlu Harcama Birimi veya Birimleri	38.55.09.01 - ÖZEL KALEM (REKTÖRLÜK)

Ekonomik Kod		Ödenek
01	Personel Giderleri	0,00
02	SGK Devlet Primi Giderleri	0,00
03	Mal ve Hizmet Alım Giderleri	50.000,00
04	Faiz Giderleri	0,00
05	Cari Transferler	0,00
06	Sermaye Giderleri	0,00
07	Sermaye Transferleri	0,00
08	Borç verme	0,00
Toplam Bütçe Kaynak İhtiyacı		50.000,00
Bütçe Dışı Kaynak	Döner Sermaye	0,00
	Diğer Yurt İçi	0,00
	Yurt Dışı	0,00
Toplam Bütçe Dışı Kaynak İhtiyacı		0,00
Toplam Kaynak İhtiyacı		50.000,00

FAALİYET MALİYETLERİ TABLOSU

İdare Adı	38.55 - AHİ EVRAN ÜNİVERSİTESİ
Performans Hedefi	26 - ISO 9001 Kalite Yönetim Sistemleri çerçevesinde etkin bir idari yapı oluşturulacaktır
Faaliyet Adı	Elektronik imza ile ilgili çalışmalara başlanması
Sorumlu Harcama Birimi veya Birimleri	38.55.09.01 - ÖZEL KALEM (REKTÖRLÜK)

Ekonomik Kod		Ödenek
01	Personel Giderleri	0,00
02	SGK Devlet Primi Giderleri	0,00
03	Mal ve Hizmet Alım Giderleri	50.000,00
04	Faiz Giderleri	0,00
05	Cari Transferler	0,00
06	Sermaye Giderleri	0,00
07	Sermaye Transferleri	0,00
08	Borç verme	0,00
Toplam Bütçe Kaynak İhtiyacı		50.000,00
Bütçe Dışı Kaynak	Döner Sermaye	0,00
	Diğer Yurt İçi	0,00
	Yurt Dışı	0,00
Toplam Bütçe Dışı Kaynak İhtiyacı		0,00
Toplam Kaynak İhtiyacı		50.000,00

FAALİYET MALİYETLERİ TABLOSU

İdare Adı	38.55 - AHİ EVRAN ÜNİVERSİTESİ
Performans Hedefi	27 - T.C. Başbakanlık Toplu Konut İdaresi Başkanlığı ile yapılan protokol kapsamında 1.Etap olarak Rektörlük Binası, Stadyum, Yabancı Diller Yüksekokulu ile 2. Etap olarak belirlenen Mühendislik- Mimarlık Fakültesi, Ziraat Fakültesi, Eğitim Fakültesi, Kongre ve Kültür Merkezi ve Merkezi Kütüphane binalarının yapımı tamamlanacaktır. Ayrıca Anaokulu ve Kreş, Mucur MYO ek bina ile idari birimler binası yapım işi tamamlanacaktır
Faaliyet Adı	Yapılması planlanan bina ve alt yapı çalışmalarının öncelikleri belirlenerek inşaatlarının yapılması
Sorumlu Harcama Birimi veya Birimleri	38.55.09.09 - YAPI İŞLERİ VE TEKNİK DAİRE BAŞKANLIĞI

Ekonomik Kod		Ödenek
01	Personel Giderleri	0,00
02	SGK Devlet Primi Giderleri	0,00
03	Mal ve Hizmet Alım Giderleri	0,00
04	Faiz Giderleri	0,00
05	Cari Transferler	0,00
06	Sermaye Giderleri	19.400.000,00
07	Sermaye Transferleri	0,00
08	Borç verme	0,00
Toplam Bütçe Kaynak İhtiyacı		19.400.000,00
Bütçe Dışı Kaynak	Döner Sermaye	0,00
	Diğer Yurt İçi	0,00
	Yurt Dışı	0,00
Toplam Bütçe Dışı Kaynak İhtiyacı		0,00
Toplam Kaynak İhtiyacı		19.400.000,00

FAALİYET MALİYETLERİ TABLOSU

İdare Adı	38.55 - AHİ EVRAN ÜNİVERSİTESİ
Performans Hedefi	28 - Üniversitemizin tüm akademik- idari personel, öğrenci kimlik ve doküman yönetimi modülleri faaliyete geçirilecektir
Faaliyet Adı	Öğrenci- personel kimlik ve doküman yönetimi modülleri projesinin teknik şartnamesinin hazırlanması
Sorumlu Harcama Birimi veya Birimleri	38.55.09.08 - BİLGİ İŞLEM DAİRE BAŞKANLIĞI

Ekonomik Kod		Ödenek
01	Personel Giderleri	0,00
02	SGK Devlet Primi Giderleri	0,00
03	Mal ve Hizmet Alım Giderleri	0,00
04	Faiz Giderleri	0,00
05	Cari Transferler	0,00
06	Sermaye Giderleri	0,00
07	Sermaye Transferleri	0,00
08	Borç verme	0,00
Toplam Bütçe Kaynak İhtiyacı		0,00
Bütçe Dışı Kaynak	Döner Sermaye	0,00
	Diğer Yurt İçi	0,00
	Yurt Dışı	0,00
Toplam Bütçe Dışı Kaynak İhtiyacı		0,00
Toplam Kaynak İhtiyacı		0,00

FAALİYET MALİYETLERİ TABLOSU

İdare Adı	38.55 - AHİ EVRAN ÜNİVERSİTESİ
Performans Hedefi	28 - Üniversitemizin tüm akademik- idari personel, öğrenci kimlik ve doküman yönetimi modülleri faaliyete geçirilecektir
Faaliyet Adı	Teknik şartnamesi hazırlanan öğrenci-personel kimlik yönetimi doküman yönetimi ve e-imza bileşenlerinin (hardware- software) satın alma işleminin gerçekleştirilmesi
Sorumlu Harcama Birimi veya Birimleri	38.55.09.08 - BİLGİ İŞLEM DAİRE BAŞKANLIĞI

Ekonomik Kod		Ödenek
01	Personel Giderleri	0,00
02	SGK Devlet Primi Giderleri	0,00
03	Mal ve Hizmet Alım Giderleri	100.000,00
04	Faiz Giderleri	0,00
05	Cari Transferler	0,00
06	Sermaye Giderleri	0,00
07	Sermaye Transferleri	0,00
08	Borç verme	0,00
Toplam Bütçe Kaynak İhtiyacı		100.000,00
Bütçe Dışı Kaynak	Döner Sermaye	0,00
	Diğer Yurt İçi	0,00
	Yurt Dışı	0,00
Toplam Bütçe Dışı Kaynak İhtiyacı		0,00
Toplam Kaynak İhtiyacı		100.000,00

FAALİYET MALİYETLERİ TABLOSU

İdare Adı	38.55 - AHİ EVRAN ÜNİVERSİTESİ
Performans Hedefi	28 - Üniversitemizin tüm akademik- idari personel, öğrenci kimlik ve doküman yönetimi modülleri faaliyete geçirilecektir
Faaliyet Adı	Kurulum, test ve devreye alma işleminin yapılması
Sorumlu Harcama Birimi veya Birimleri	38.55.09.08 - BİLGİ İŞLEM DAİRE BAŞKANLIĞI

Ekonomik Kod		Ödenek
01	Personel Giderleri	0,00
02	SGK Devlet Primi Giderleri	0,00
03	Mal ve Hizmet Alım Giderleri	0,00
04	Faiz Giderleri	0,00
05	Cari Transferler	0,00
06	Sermaye Giderleri	0,00
07	Sermaye Transferleri	0,00
08	Borç verme	0,00
Toplam Bütçe Kaynak İhtiyacı		0,00
Bütçe Dışı Kaynak	Döner Sermaye	0,00
	Diğer Yurt İçi	0,00
	Yurt Dışı	0,00
Toplam Bütçe Dışı Kaynak İhtiyacı		0,00
Toplam Kaynak İhtiyacı		0,00

FAALİYET MALİYETLERİ TABLOSU

İdare Adı	38.55 - AHİ EVRAN ÜNİVERSİTESİ
Performans Hedefi	29 - Bağbaşı yerleşkesinde mevcut binaların (Rektörlük, İktisadi ve İdari Bilimler Fakültesi, Beden Eğitimi ve Spor Yüksekokulu, Fen Edebiyat Fakültesi, Sağlık, Kültür ve Spor Daire Başkanlığı, AHİLAB) güvenlik kameralarıyla kontrolü sağlayan merkezi güvenlik sistemi kurulacaktır
Faaliyet Adı	Bağbaşı yerleşkesi binalarında güvenlik kameralarıyla ilgili proje çalışmasının yapılarak teknik şartnamenin hazırlanması
Sorumlu Harcama Birimi veya Birimleri	38.55.09.08 - BİLGİ İŞLEM DAİRE BAŞKANLIĞI

Ekonomik Kod		Ödenek
01	Personel Giderleri	0,00
02	SGK Devlet Primi Giderleri	0,00
03	Mal ve Hizmet Alım Giderleri	0,00
04	Faiz Giderleri	0,00
05	Cari Transferler	0,00
06	Sermaye Giderleri	0,00
07	Sermaye Transferleri	0,00
08	Borç verme	0,00
Toplam Bütçe Kaynak İhtiyacı		0,00
Bütçe Dışı Kaynak	Döner Sermaye	0,00
	Diğer Yurt İçi	0,00
	Yurt Dışı	0,00
Toplam Bütçe Dışı Kaynak İhtiyacı		0,00
Toplam Kaynak İhtiyacı		0,00

FAALİYET MALİYETLERİ TABLOSU

İdare Adı	38.55 - AHİ EVRAN ÜNİVERSİTESİ
Performans Hedefi	29 - Bağbaşı yerleşkesinde mevcut binaların (Rektörlük, İktisadi ve İdari Bilimler Fakültesi, Beden Eğitimi ve Spor Yüksekokulu, Fen Edebiyat Fakültesi, Sağlık, Kültür ve Spor Daire Başkanlığı, AHİLAB) güvenlik kameralarıyla kontrolü sağlayan merkezi güvenlik sistemi kurulacaktır
Faaliyet Adı	Teknik şartnamesi hazırlanan proje bileşenlerinin (hardware-software) satın alma işleminin gerçekleştirilmesi
Sorumlu Harcama Birimi veya Birimleri	38.55.09.08 - BİLGİ İŞLEM DAİRE BAŞKANLIĞI, 38.55.09.04 - İDARİ VE MALİ İŞLER DAİRE BAŞKANLIĞI

Ekonomik Kod		Ödenek
01	Personel Giderleri	0,00
02	SGK Devlet Primi Giderleri	0,00
03	Mal ve Hizmet Alım Giderleri	0,00
04	Faiz Giderleri	0,00
05	Cari Transferler	0,00
06	Sermaye Giderleri	100.000,00
07	Sermaye Transferleri	0,00
08	Borç verme	0,00
Toplam Bütçe Kaynak İhtiyacı		100.000,00
Bütçe Dışı Kaynak	Döner Sermaye	0,00
	Diğer Yurt İçi	0,00
	Yurt Dışı	0,00
Toplam Bütçe Dışı Kaynak İhtiyacı		0,00
Toplam Kaynak İhtiyacı		100.000,00

FAALİYET MALİYETLERİ TABLOSU

İdare Adı	38.55 - AHİ EVRAN ÜNİVERSİTESİ
Performans Hedefi	29 - Bağbaşı yerleşkesinde mevcut binaların (Rektörlük, İktisadi ve İdari Bilimler Fakültesi, Beden Eğitimi ve Spor Yüksekokulu, Fen Edebiyat Fakültesi, Sağlık, Kültür ve Spor Daire Başkanlığı, AHİLAB) güvenlik kameralarıyla kontrolü sağlayan merkezi güvenlik sistemi kurulacaktır
Faaliyet Adı	Kurulum, test ve devreye alma işleminin yapılması
Sorumlu Harcama Birimi veya Birimleri	38.55.09.08 - BİLGİ İŞLEM DAİRE BAŞKANLIĞI

Ekonomik Kod		Ödenek
01	Personel Giderleri	0,00
02	SGK Devlet Primi Giderleri	0,00
03	Mal ve Hizmet Alım Giderleri	0,00
04	Faiz Giderleri	0,00
05	Cari Transferler	0,00
06	Sermaye Giderleri	0,00
07	Sermaye Transferleri	0,00
08	Borç verme	0,00
Toplam Bütçe Kaynak İhtiyacı		0,00
Bütçe Dışı Kaynak	Döner Sermaye	0,00
	Diğer Yurt İçi	0,00
	Yurt Dışı	0,00
Toplam Bütçe Dışı Kaynak İhtiyacı		0,00
Toplam Kaynak İhtiyacı		0,00

İDARE PERFORMANS TABLOSU

İdare Adı		38.55 - AHİ EVRAN ÜNİVERSİTESİ						
PERFORMANS HEDEFİ	FAALİYET	Açıklama	2014					
			Bütçe İçi		Bütçe Dışı		Toplam	
			(TL)	PAY(%)	(TL)	PAY(%)	(TL)	PAY(%)
1		AB ve diğer yurtdışı kaynaklarından alınan proje sayısı arttırılacaktır	10.000,00	0,01	0,00	0,00	10.000,00	0,01
	1	Alınan projelerin yönetime ve akademik personele tanıtımının yapılması	0,00	0,00	0,00	0,00	0,00	0,00
	2	Bilgilendirme ve motivasyon toplantıları yapılarak akademik personelin proje ve değerlendirme süreci ile ilgili bilinçlendirilmesi	0,00	0,00	0,00	0,00	0,00	0,00
	3	Proje hazırlanması konusunda deneyimli kişi ve uzman kuruluşlarca bilgilendirilme toplantılarının yapılması	10.000,00	0,01	0,00	0,00	10.000,00	0,01
2		Araştırma faaliyetleri için ihtiyaç duyulan teknik ve bilimsel alt yapı geliştirilecektir	153.000,00	0,18	0,00	0,00	153.000,00	0,18
	5	Ulusal ve uluslararası düzeyde araştırma yapan öğretim elemanları için bütçe içi veya dışı kaynakların yaratılması	0,00	0,00	0,00	0,00	0,00	0,00
	6	Merkezi laboratuvar alt yapısının geliştirilmesi	153.000,00	0,18	0,00	0,00	153.000,00	0,18
	8	Bilimsel yayına yönelik olarak akademik alt yapının oluşturulması	0,00	0,00	0,00	0,00	0,00	0,00
3		Öğretim elemanlarının bilimsel toplantılara bildiriyle katılımı sağlanacaktır	46.000,00	0,05	0,00	0,00	46.000,00	0,05
	7	Ulusal ve uluslararası toplantıların yapılabilmesi amacıyla yeterli bütçe kaynağının sağlanması	0,00	0,00	0,00	0,00	0,00	0,00
	9	Ulusal ve uluslararası toplantıların yapılabilmesi amacıyla yeterli bütçe kaynağının sağlanması	40.000,00	0,05	0,00	0,00	40.000,00	0,05
	10	Yapılan toplantılara katılımın sağlanması için öğretim elemanlarının teşvik edilmesi	0,00	0,00	0,00	0,00	0,00	0,00
	11	Diğer kurum ve Üniversitelerden katılımın sağlanması için gerekli tanıtım ve duyuruların yapılması	6.000,00	0,01	0,00	0,00	6.000,00	0,01
4		Araştırma ve geliştirme proje sayısı kaynakları arttırılacaktır	0,00	0,00	0,00	0,00	0,00	0,00

12	Üniversite ile proje yürütebilecek paydaşları ve proje konularının tespit edilmesi, özellikle yerel sosyo-ekonomik yaşama katkı sağlayabilecek araştırma proje konularının tespit edilmesi	0,00	0,00	0,00	0,00	0,00	0,00
13	Proje alan akademik personel için teşvik sisteminin geliştirilmesi	0,00	0,00	0,00	0,00	0,00	0,00
5	Mevcut Meslek Yüksekokulu'nun teknik ve sosyal bilimler olarak ikiye ayrılacak, Mühendislik-Mimarlık Fakültesinin 2 bölümü eğitim ve öğretime açılacaktır	0,00	0,00	0,00	0,00	0,00	0,00
14	Meslek Yüksekokulunun ikiye ayrılarak eğitim öğretime açılması	0,00	0,00	0,00	0,00	0,00	0,00
15	Mühendislik-Mimarlık Fakültesinin eğitim öğretime açılması	0,00	0,00	0,00	0,00	0,00	0,00
6	Lisans düzeyinde yandal ve çift anadal uygulaması için gerekli alt yapı oluşturulacaktır	5.000,00	0,01	0,00	0,00	5.000,00	0,01
16	Öğrenci bilgi sisteminin uygun hâle getirilmesi	5.000,00	0,01	0,00	0,00	5.000,00	0,01
17	Fakülteler ve bölümler arasında işbirliğinin sağlanması	0,00	0,00	0,00	0,00	0,00	0,00
18	Mevzuata dayalı işlemlerin tamamlanması	0,00	0,00	0,00	0,00	0,00	0,00
19	Sistemin öğrencilere tanıtılması	0,00	0,00	0,00	0,00	0,00	0,00
7	Ortak zorunlu dersler uzaktan eğitim sistemi ile verilecektir	5.000,00	0,01	0,00	0,00	5.000,00	0,01
20	Mevzuata dayalı ön işlemlerin yapılması	0,00	0,00	0,00	0,00	0,00	0,00
21	Gerekli alt yapı çalışmalarının tamamlanması	5.000,00	0,01	0,00	0,00	5.000,00	0,01
22	Gerekli materyallerin sağlanması	0,00	0,00	0,00	0,00	0,00	0,00
8	Lisansüstü yeni programlar açılarak öğrenci alımı sağlanacaktır	3.500.000,00	4,15	15.000,00	6,98	3.515.000,00	4,16
23	Akademisyen sayılarının artırılması	3.000.000,00	3,56	0,00	0,00	3.000.000,00	3,55
24	Mevzuatta öngörülen işlemlerin yapılması	0,00	0,00	0,00	0,00	0,00	0,00
25	Lisansüstü eğitimin verilebilmesi için yeterli donanımlara sahip sınıfların hazırlanması	500.000,00	0,59	0,00	0,00	500.000,00	0,59
26	Lisansüstü eğitim yapan öğrencilere başarı durumlarına göre burs verilmesi	0,00	0,00	15.000,00	6,98	15.000,00	0,02
9	Lisansüstü tezleri destekleme programı kapsamında yapılan projelerin sayısı arttırılacaktır	100.000,00	0,12	100.000,00	46,51	200.000,00	0,24
27	Lisansüstü öğrencilerin bu proje hakkında bilgilendirilmesi	0,00	0,00	0,00	0,00	0,00	0,00
28	Uygunluğu onaylanan projeler için gerekli kaynağın sağlanması	100.000,00	0,12	100.000,00	46,51	200.000,00	0,24
10	Araştırma konuları ile ilgili olarak yurtdışına gönderilecek olan öğretim elemanlarına gerekli destek verilecektir	200.000,00	0,24	0,00	0,00	200.000,00	0,24
29	Akademisyenlerin yurtdışında yayın yapmaları amacıyla yeterli kaynağın tahsisi	100.000,00	0,12	0,00	0,00	100.000,00	0,12

	30	Akademisyenlerin yurtdışında kongre,seminer vb. etkinliklere katılması amacıyla yeterli kaynağın sağlanması	100.000,00	0,12	0,00	0,00	100.000,00	0,12
11		Programlara uygun mesleki laboratuvar olanakları oluşturulacak ve geliştirilecek	100.000,00	0,12	0,00	0,00	100.000,00	0,12
	31	Programlara uygun mesleki laboratuvarların kurulması için gerekli malzemelerin karşılanması	100.000,00	0,12	0,00	0,00	100.000,00	0,12
12		Kitap alımı için gerekli çalışmalar yapılacaktır	18.000,00	0,02	0,00	0,00	18.000,00	0,02
	32	Akademik ve idari birimlerin talepleri üzerine alınacak kitap listelerinin oluşturulması	0,00	0,00	0,00	0,00	0,00	0,00
	33	Gerekli alım işlemlerinin gerçekleştirilmesi	18.000,00	0,02	0,00	0,00	18.000,00	0,02
13		TÜBİTAK-EKUAL veri tabanları ile ihtiyaçlar doğrultusunda alınan diğer veri tabanlarımızın etkin kullanımı için bilgilendirme toplantıları düzenlenecektir	0,00	0,00	0,00	0,00	0,00	0,00
	34	Akademik birimler ile öğrencilerden gelen talepler doğrultusunda hangi veri tabanları hakkında bilgilendirme toplantısı düzenleneceğinin tespit edilmesi	0,00	0,00	0,00	0,00	0,00	0,00
	35	Bilgilendirme toplantısı düzenlenmesine karar verilen veri tabanlarının sorumluları ile işbirliği yapılarak toplantıların düzenlenmesinin sağlanması	0,00	0,00	0,00	0,00	0,00	0,00
14		Lisans ve lisansüstü eğitim dahilinde ERASMUS programlarına yönelik üniversite sayısı ve öğrenci kontenjanlarının artırılması	0,00	0,00	100.000,00	46,51	100.000,00	0,12
	36	Yurtdışı üniversitelerle işbirliğinin sağlanması	0,00	0,00	0,00	0,00	0,00	0,00
	37	Giden öğrencilere burs olanaklarının sağlanması	0,00	0,00	100.000,00	46,51	100.000,00	0,12
	38	İşbirliği sağlanan üniversitelerin öğrencilerimizin talepleri doğrultusunda belirlenmesi	0,00	0,00	0,00	0,00	0,00	0,00
15		Yurtiçi ve yurtdışı üniversitelerle gerekli işbirliğinin yapılarak eğitim ve araştırma faaliyetleri düzenlenecek, yurtdışı üniversiteleri ile öğretim elemanı değişimi yapılacaktır	10.000,00	0,01	0,00	0,00	10.000,00	0,01
	39	Yurtdışı eğitimi için program sayılarının artırılmasını sağlayacak işbirliğinin yapılması	10.000,00	0,01	0,00	0,00	10.000,00	0,01
	40	Akademik personele bilgilendirme toplantılarının yapılması	0,00	0,00	0,00	0,00	0,00	0,00
16		Sanayi kuruluşları ile işbirliği sağlanarak seminer, kurs vb. faaliyetlerin düzenlenmesini sağlamak	0,00	0,00	0,00	0,00	0,00	0,00
	41	Düzenlenen seminer, kurs vb. faaliyetlere öğrencilerin katılımının sağlanması	0,00	0,00	0,00	0,00	0,00	0,00
	42	Seminer, kurs, vb. faaliyetle için konferans salonlarımızın kullanıma açılması	0,00	0,00	0,00	0,00	0,00	0,00
17		Merkezi Araştırma Laboratuvarımız ilimizdeki sanayi kuruluşlarının ihtiyaçlarının tamamına cevap verebilecek düzeye getirilecektir	300.000,00	0,36	0,00	0,00	300.000,00	0,35

43	Sanayi kuruluşlarının araştırma amaçlı analizlerini yapabilmesi için gerekli cihazların temini	300.000,00	0,36	0,00	0,00	300.000,00	0,35
44	Laboratuvarların sanayi kuruluşlarının uygulama yapabilmeleri için kullanıma açılması	0,00	0,00	0,00	0,00	0,00	0,00
18	SAN-TEZ projelerinin sayısı arttırılacaktır	20.000,00	0,02	0,00	0,00	20.000,00	0,02
45	Üniversite ve sanayi işbirliğinin geliştirilmesi	0,00	0,00	0,00	0,00	0,00	0,00
46	SAN-TEZ projelerine kaynak yaratılması	20.000,00	0,02	0,00	0,00	20.000,00	0,02
19	Meslek odaları, yerel yönetimler ve sivil toplum örgütleriyle birlikte düzenlenen eğitici faaliyetler yapılacaktır	210.000,00	0,25	0,00	0,00	210.000,00	0,25
47	Yapılan etkinliklerden uygun olanların halka açık olması	200.000,00	0,24	0,00	0,00	200.000,00	0,24
48	Meslek odaları, yerel yönetimler ve sivil toplum örgütleriyle işbirliği yapılarak eğitici faaliyetlerin düzenlenmesini sağlamak	10.000,00	0,01	0,00	0,00	10.000,00	0,01
20	Ulusal ve uluslararası düzeyde ahilik kültürünün yaygınlaşması sağlanacaktır	15.000,00	0,02	0,00	0,00	15.000,00	0,02
49	Etkinliklere katılımın sağlanması için duyuruların yapılması	5.000,00	0,01	0,00	0,00	5.000,00	0,01
50	Öğrenciler tarafından katılımı arttıracak teşviklerin sağlanması	0,00	0,00	0,00	0,00	0,00	0,00
51	Ulusal düzeyde ahiliğin yaygınlaşması amacıyla basın kanalıyla tanıtımların yapılması	10.000,00	0,01	0,00	0,00	10.000,00	0,01
21	Arkeolojik çalışmalar yaparak Kırşehir'in tarihi eserleri gün yüzüne çıkarılacaktır	20.000,00	0,02	0,00	0,00	20.000,00	0,02
52	Yer altında bulunan tarihi eserler Merkezi Araştırma Laboratuvarında bulunan cihazlarla taranıp belirlenecektir	20.000,00	0,02	0,00	0,00	20.000,00	0,02
53	Bulunan tarihi eserlerin tanıtımı	0,00	0,00	0,00	0,00	0,00	0,00
22	Öğrencilerin dikkatini çekecek organizasyonlar düzenlenecektir	150.000,00	0,18	0,00	0,00	150.000,00	0,18
54	Kültür, sanat ve spor şenliklerinin düzenlenmesi	100.000,00	0,12	0,00	0,00	100.000,00	0,12
55	Öğrenci toplulukları tarafından organizasyonların düzenlenmesi	50.000,00	0,06	0,00	0,00	50.000,00	0,06
56	Düzenlenen etkinliklere katılımının sağlanması	0,00	0,00	0,00	0,00	0,00	0,00
23	İhtiyaç sahibi öğrencilerin bütçe imkanları ölçüsünde desteklenmesi	200.000,00	0,24	0,00	0,00	200.000,00	0,24
57	Öğrencilerin gelişimlerine katkı sağlayacak birimlerde çalıştırılması	150.000,00	0,18	0,00	0,00	150.000,00	0,18
58	Karşılıksız yemek bursundan yararlanan öğrenci sayısının arttırılması	50.000,00	0,06	0,00	0,00	50.000,00	0,06
24	Psikolojik Destek Birimi kurularak psikolojik desteğe ihtiyacı olan öğrencilere ulaşım olanakları arttırılacaktır	30.000,00	0,04	0,00	0,00	30.000,00	0,04
59	Psikolojik Destek Birimi kurulabilmesi için gerekli çalışmaların yapılması	10.000,00	0,01	0,00	0,00	10.000,00	0,01

60	Yeterli personelin alınması ve uygun çalışma ortamlarının oluşturulması	10.000,00	0,01	0,00	0,00	10.000,00	0,01
61	Öğrencilere birim faaliyetlerinin duyurulması	0,00	0,00	0,00	0,00	0,00	0,00
62	Üniversitemize yeni gelen öğrencilerimizin adaptasyon sorunu yaşamamaları için oryantasyon eğitimi verilmesi	0,00	0,00	0,00	0,00	0,00	0,00
63	Konusunda uzman kişiler tarafından konferans verilmesi	10.000,00	0,01	0,00	0,00	10.000,00	0,01
25	2014 yılında tamamlanacak olan Rektörlük, Yabancı Diller Yüksekokulu, Stadyum, Anaokulu ve Kreş Binası, Mühendislik-Mimarlık Fakültesi, Kültür ve Kongre Merkezi, Merkezi Kütüphane, Eğitim Fakültesi binalarının iç donanımlarını sağlamak amaçlı mal ve hizmet alımları yapılacak ve mevcut birimlerimizin ihtiyaçları tespit edilerek karşılanacaktır	2.000.000,00	2,37	0,00	0,00	2.000.000,00	2,37
64	Mal ve hizmet alımı ihalelerine çıkılarak yeni açılacak olan binaların iç donanımlarının yapılması	2.000.000,00	2,37	0,00	0,00	2.000.000,00	2,37
65	Derslik ve ofis ihtiyaçlarının ilgili birimler tarafından bildirilmesi ve ihtiyaçlara ait ihale ve satın alma işlemlerinin tamamlanması	0,00	0,00	0,00	0,00	0,00	0,00
26	ISO 9001 Kalite Yönetim Sistemleri çerçevesinde etkin bir idari yapı oluşturulacaktır	100.000,00	0,12	0,00	0,00	100.000,00	0,12
66	Tüm Birimlerimizde iş süreçlerinin hazırlanması	0,00	0,00	0,00	0,00	0,00	0,00
67	Elektronik Belge Yönetim Sisteminin Üniversitemiz tüm birimlerinde kurularak faaliyete geçirilmesi	50.000,00	0,06	0,00	0,00	50.000,00	0,06
68	Elektronik imza ile ilgili çalışmalara başlanması	50.000,00	0,06	0,00	0,00	50.000,00	0,06
27	T.C. Başbakanlık Toplu Konut İdaresi Başkanlığı ile yapılan protokol kapsamında 1.Etap olarak Rektörlük Binası, Stadyum, Yabancı Diller Yüksekokulu ile 2. Etap olarak belirlenen Mühendislik- Mimarlık Fakültesi, Ziraat Fakültesi, Eğitim Fakültesi, Kongre ve Kültür Merkezi ve Merkezi Kütüphane binalarının yapımı tamamlanacaktır. Ayrıca Anaokulu ve Kreş, Mucur MYO ek bina ile idari birimler binası yapım işi tamamlanacaktır	19.400.000,00	23,01	0,00	0,00	19.400.000,00	22,95
69	Yapılması planlanan bina ve alt yapı çalışmalarının öncelikleri belirlenerek inşaatlarının yapılması	19.400.000,00	23,01	0,00	0,00	19.400.000,00	22,95
28	Üniversitemizin tüm akademik- idari personel, öğrenci kimlik ve doküman yönetimi modülleri faaliyete geçirecektir	100.000,00	0,12	0,00	0,00	100.000,00	0,12
70	Öğrenci- personel kimlik ve doküman yönetimi modülleri projesinin teknik şartnamesinin hazırlanması	0,00	0,00	0,00	0,00	0,00	0,00
71	Teknik şartnamesi hazırlanan öğrenci-personel kimlik yönetimi doküman yönetimi ve e-imza bileşenlerinin (hardware-software) satın alma işleminin gerçekleştirilmesi	100.000,00	0,12	0,00	0,00	100.000,00	0,12

	72	Kurulum, test ve devreye alma işleminin yapılması	0,00	0,00	0,00	0,00	0,00	0,00
29		Bağbaşı yerleşkesinde mevcut binaların (Rektörlük, İktisadi ve İdari Bilimler Fakültesi, Beden Eğitimi ve Spor Yüksekokulu, Fen Edebiyat Fakültesi, Sağlık, Kültür ve Spor Daire Başkanlığı, AHİLAB) güvenlik kameralarıyla kontrolü sağlayan merkezi güvenlik sistemi kurulacaktır	100.000,00	0,12	0,00	0,00	100.000,00	0,12
	73	Bağbaşı yerleşkesi binalarında güvenlik kameralarıyla ilgili proje çalışmasının yapılarak teknik şartnamenin hazırlanması	0,00	0,00	0,00	0,00	0,00	0,00
	74	Teknik şartnamesi hazırlanan proje bileşenlerinin (hardware-software) satın alma işleminin gerçekleştirilmesi	100.000,00	0,12	0,00	0,00	100.000,00	0,12
	75	Kurulum, test ve devreye alma işleminin yapılması	0,00	0,00	0,00	0,00	0,00	0,00
Performans Hedefleri Maliyetleri Toplamı			26.792.000,00	31,78	215.000,00	100,00	27.007.000,00	31,95
Genel Yönetim Giderleri			57.510.000,00	68,22			57.510.000,00	68,05
Diğer İdarelere Transfer Edilecek Kaynaklar Toplamı							0,00	0,00
GENEL TOPLAM			84.302.000,00	100,00	215.000,00	100,00	84.517.000,00	100,00

İdare Adı		38.55 - AHİ EVRAN ÜNİVERSİTESİ				
BÜTÇE KAYNAK İHTİYACI	Ekonomik Kodlar (I.Düzy)	FALİYET TOPLAMI	GENEL YÖNETİM GİDERLERİ TOPLAMI	DİĞER İDARELERE TRANSFER EDİLECEK KAYNAKLAR TOPLAMI	GENEL TOPLAM	
	01	Personel Giderleri	2.100.000,00	35.283.000,00	0,00	37.383.000,00
	02	SGK Devlet Primi Giderleri	1.050.000,00	4.858.000,00	0,00	5.908.000,00
	03	Mal ve Hizmet Alım Giderleri	1.842.000,00	10.449.000,00	0,00	12.291.000,00
	04	Faiz Giderleri	0,00	0,00	0,00	0,00
	05	Cari Transferler	0,00	1.470.000,00	0,00	1.470.000,00
	06	Sermaye Giderleri	21.800.000,00	5.450.000,00	0,00	27.250.000,00
	07	Sermaye Transferleri	0,00	0,00	0,00	0,00
	08	Borç verme	0,00	0,00	0,00	0,00
	09	Yedek Ödenek	0,00	0,00	0,00	0,00
Bütçe Ödeneği Toplamı		26.792.000,00	57.510.000,00	0,00	84.302.000,00	
BÜTÇE DIŞI KAYNAK	Döner Sermaye	15.000,00	0,00		15.000,00	
	Diğer Yurt İçi Kaynaklar	200.000,00	0,00		200.000,00	
	Yurt Dışı Kaynaklar	0,00	0,00		0,00	
	Toplam Bütçe Dışı Kaynak İhtiyacı	215.000,00	0,00		215.000,00	
Toplam Kaynak İhtiyacı		27.007.000,00	57.510.000,00	0,00	84.517.000,00	

FAALİYETLERDEN SORUMLU HARCAMA BİRİMLERİNE İLİŞKİN TABLO

İdare Adı	38.55 - AHİ EVRAN ÜNİVERSİTESİ	
PERFORMANS HEDEFİ	FAALİYETLER	SORUMLU BİRİMLER
AB ve diğer yurtdışı kaynaklarından alınan proje sayısı arttırılacaktır		
	Alınan projelerin yönetime ve akademik personele tanıtımının yapılması	
		ÖZEL KALEM (REKTÖRLÜK)
	Bilgilendirme ve motivasyon toplantıları yapılarak akademik personelin proje ve değerlendirme süreci ile ilgili bilinçlendirilmesi	
		ÖZEL KALEM (REKTÖRLÜK)
	Proje hazırlanması konusunda deneyimli kişi ve uzman kuruluşlarca bilgilendirilme toplantılarının yapılması	
		ÖZEL KALEM (REKTÖRLÜK)
Araştırma faaliyetleri için ihtiyaç duyulan teknik ve bilimsel alt yapı geliştirilecektir		
	Ulusal ve uluslararası düzeyde araştırma yapan öğretim elemanları için bütçe içi veya dışı kaynakların yaratılması	
		ÜST YÖNETİM, AKADEMİK VE İDARİ BİRİMLER

	Merkezi laboratuvar alt yapısının geliştirilmesi	
		ÜST YÖNETİM, AKADEMİK VE İDARİ BİRİMLER
	Bilimsel yayına yönelik olarak akademik alt yapının oluşturulması	
		ÜST YÖNETİM, AKADEMİK VE İDARİ BİRİMLER
Öğretim elemanlarının bilimsel toplantılara bildirilerle katılımı sağlanacaktır		
	Ulusal ve uluslararası toplantıların yapılabilmesi amacıyla yeterli bütçe kaynağının sağlanması	
		ÜST YÖNETİM, AKADEMİK VE İDARİ BİRİMLER
	Ulusal ve uluslararası toplantıların yapılabilmesi amacıyla yeterli bütçe kaynağının sağlanması	
		ÜST YÖNETİM, AKADEMİK VE İDARİ BİRİMLER
	Yapılan toplantılara katılımın sağlanması için öğretim elemanlarının teşvik edilmesi	
		ÜST YÖNETİM, AKADEMİK VE İDARİ BİRİMLER
	Diğer kurum ve Üniversitelerden katılımın sağlanması için gerekli tanıtım ve duyuruların yapılması	
		ÜST YÖNETİM, AKADEMİK VE İDARİ BİRİMLER

Araştırma ve geliştirme proje sayısı kaynakları arttırılacaktır		
	Üniversite ile proje yürütebilecek paydaşları ve proje konularının tespit edilmesi, özellikle yerel sosyo-ekonomik yaşama katkı sağlayabilecek araştırma proje konularının tespit edilmesi	
		ÜST YÖNETİM, AKADEMİK VE İDARİ BİRİMLER
	Proje alan akademik personel için teşvik sisteminin geliştirilmesi	
		ÜST YÖNETİM, AKADEMİK VE İDARİ BİRİMLER
Mevcut Meslek Yüksekokulu'nun teknik ve sosyal bilimler olarak ikiye ayrılacak, Mühendislik-Mimarlık Fakültesinin 2 bölümü eğitim ve öğretime açılacaktır		
	Meslek Yüksekokulunun ikiye ayrılarak eğitim öğretime açılması	
		ÖZEL KALEM (REKTÖRLÜK)
	Mühendislik-Mimarlık Fakültesinin eğitim öğretime açılması	
		ÖZEL KALEM (REKTÖRLÜK)
Lisans düzeyinde yandal ve çift anadal uygulaması için gerekli alt yapı oluşturulacaktır		
	Öğrenci bilgi sisteminin uygun hâle getirilmesi	

		ÜST YÖNETİM, AKADEMİK VE İDARİ BİRİMLER
	Fakülteler ve bölümler arasında işbirliğinin sağlanması	
		ÜST YÖNETİM, AKADEMİK VE İDARİ BİRİMLER
	Mevzuata dayalı işlemlerin tamamlanması	
		ÜST YÖNETİM, AKADEMİK VE İDARİ BİRİMLER
	Sistemin öğrencilere tanıtılması	
		ÜST YÖNETİM, AKADEMİK VE İDARİ BİRİMLER
Ortak zorunlu dersler uzaktan eğitim sistemi ile verilecektir		
	Mevzuata dayalı ön işlemlerin yapılması	
		ÖZEL KALEM (REKTÖRLÜK)
	Gerekli alt yapı çalışmalarının tamamlanması	
		ÖZEL KALEM (REKTÖRLÜK)
	Gerekli materyallerin sağlanması	
		ÖZEL KALEM (REKTÖRLÜK)
Lisansüstü yeni programlar açılarak öğrenci alımı sağlanacaktır		
	Akademisyen sayılarının artırılması	
		Sağlık Bilimleri Enstitüsü
		FEN BİLİMLERİ ENSTİTÜSÜ
		SOSYAL BİLİMLER ENSTİTÜSÜ
	Mevzuatta öngörülen işlemlerin	

	yapılması	
		Sağlık Bilimleri Enstitüsü
		FEN BİLİMLERİ ENSTİTÜSÜ
		SOSYAL BİLİMLER ENSTİTÜSÜ
	Lisansüstü eğitimin verilebilmesi için yeterli donanımlara sahip sınıfların hazırlanması	
		Sağlık Bilimleri Enstitüsü
		FEN BİLİMLERİ ENSTİTÜSÜ
		SOSYAL BİLİMLER ENSTİTÜSÜ
	Lisansüstü eğitim yapan öğrencilere başarı durumlarına göre burs verilmesi	
		ÖZEL KALEM (REKTÖRLÜK)
Lisansüstü tezleri destekleme programı kapsamında yapılan projelerin sayısı arttırılacaktır		
	Lisansüstü öğrencilerin bu proje hakkında bilgilendirilmesi	
		ÖZEL KALEM (REKTÖRLÜK)
	Uygunluğu onaylanan projeler için gerekli kaynağın sağlanması	
		ÖZEL KALEM (REKTÖRLÜK)
Araştırma konuları ile ilgili olarak yurtdışına gönderilecek olan öğretim elemanlarına gerekli destek verilecektir		
	Akademisyenlerin yurtdışında yayın yapmaları amacıyla yeterli kaynağın tahsisi	
		ÖZEL KALEM (REKTÖRLÜK)

	Akademisyenlerin yurtdışında kongre,seminer vb. etkinliklere katılması amacıyla yeterli kaynağın sağlanması	
		ÖZEL KALEM (REKTÖRLÜK)
Programlara uygun mesleki laboratuvar olanakları oluşturulacak ve geliştirilecek		
	Programlara uygun mesleki laboratuvarların kurulması için gerekli malzemelerin karşılanması	
		SAĞLIK HİZMETLERİ MESLEK YÜKSEKOKULU
		KAMAN MESLEK YÜKSEKOKULU
		MUCUR MESLEK YÜKSEKOKULU
		MESLEK YÜKSEKOKULU
		ÇİÇEKDAĞI MESLEK YÜKSEKOKULU
Kitap alımı için gerekli çalışmalar yapılacaktır		
	Akademik ve idari birimlerin talepleri üzerine alınacak kitap listelerinin oluşturulması	
		KÜTÜPHANE VE DOKÜMANTASYON DAİRE BAŞKANLIĞI
	Gerekli alım işlemlerinin gerçekleştirilmesi	

		KÜTÜPHANE VE DOKÜMANTASYON DAİRE BAŞKANLIĞI
TÜBİTAK-EKUAL veri tabanları ile ihtiyaçlar doğrultusunda alınan diğer veri tabanlarımızın etkin kullanımı için bilgilendirme toplantıları düzenlenecektir		
	Akademik birimler ile öğrencilerden gelen talepler doğrultusunda hangi veri tabanları hakkında bilgilendirme toplantısı düzenleneceğinin tespit edilmesi	
		KÜTÜPHANE VE DOKÜMANTASYON DAİRE BAŞKANLIĞI
	Bilgilendirme toplantısı düzenlenmesine karar verilen veri tabanlarının sorumluları ile işbirliği yapılarak toplantıların düzenlenmesinin sağlanması	
		KÜTÜPHANE VE DOKÜMANTASYON DAİRE BAŞKANLIĞI
Lisans ve lisansüstü eğitim dahilinde ERASMUS programlarına yönelik üniversite sayısı ve öğrenci kontenjanlarının artırılması		
	Yurtdışı üniversitelerle işbirliğinin sağlanması	
		ÖZEL KALEM (REKTÖRLÜK)

	Giden öğrencilere burs olanaklarının sağlanması	
		ÖZEL KALEM (REKTÖRLÜK)
	İşbirliği sağlanan üniversitelerin öğrencilerimizin talepleri doğrultusunda belirlenmesi	
		ÖZEL KALEM (REKTÖRLÜK)
Yurtiçi ve yurtdışı üniversitelerle gerekli işbirliğinin yapılarak eğitim ve araştırma faaliyetleri düzenlenecek, yurtdışı üniversiteleri ile öğretim elemanı değişimi yapılacaktır		
	Yurtdışı eğitimi için program sayılarının artırılmasını sağlayacak işbirliğinin yapılması	
		PERSONEL DAİRE BAŞKANLIĞI
		ÖZEL KALEM (REKTÖRLÜK)
	Akademik personele bilgilendirme toplantılarının yapılması	
		PERSONEL DAİRE BAŞKANLIĞI
		ÖZEL KALEM (REKTÖRLÜK)
Sanayi kuruluşları ile işbirliği sağlanarak seminer, kurs vb. faaliyetlerin düzenlenmesini sağlamak		
	Düzenlenen seminer, kurs vb. faaliyetlere öğrencilerin katılımının sağlanması	
		ÜST YÖNETİM, AKADEMİK VE İDARİ BİRİMLER

	Seminer, kurs, vb. faaliyetle için konferans salonlarımızın kullanıma açılması	
		ÜST YÖNETİM, AKADEMİK VE İDARİ BİRİMLER
Merkezi Araştırma Laboratuvarımız ilimizdeki sanayi kuruluşlarının ihtiyaçlarının tamamına cevap verebilecek düzeye getirilecektir		
	Sanayi kuruluşlarının araştırma amaçlı analizlerini yapabilmesi için gerekli cihazların temini	
		ÖZEL KALEM (REKTÖRLÜK)
	Laboratuvarların sanayi kuruluşlarının uygulama yapabilmeleri için kullanıma açılması	
		ÖZEL KALEM (REKTÖRLÜK)
SAN-TEZ projelerinin sayısı arttırılacaktır		
	Üniversite ve sanayi işbirliğinin geliştirilmesi	
		ÜST YÖNETİM, AKADEMİK VE İDARİ BİRİMLER
	SAN-TEZ projelerine kaynak yaratılması	
		ÜST YÖNETİM, AKADEMİK VE İDARİ BİRİMLER

Meslek odaları, yerel yönetimler ve sivil toplum örgütleriyle birlikte düzenlenen eğitici faaliyetler yapılacaktır		
	Yapılan etkinliklerden uygun olanların halka açık olması	
		ÜST YÖNETİM, AKADEMİK VE İDARİ BİRİMLER
	Meslek odaları, yerel yönetimler ve sivil toplum örgütleriyle işbirliği yapılarak eğitici faaliyetlerin düzenlenmesini sağlamak	
		ÜST YÖNETİM, AKADEMİK VE İDARİ BİRİMLER
Ulusal ve uluslararası düzeyde ahilik kültürünün yaygınlaşması sağlanacaktır		
	Etkinliklere katılımın sağlanması için duyuruların yapılması	
		ÖZEL KALEM (REKTÖRLÜK)
	Öğrenciler tarafından katılımı arttıracak teşviklerin sağlanması	
		ÖZEL KALEM (REKTÖRLÜK)
	Ulusal düzeyde ahiliğin yaygınlaşması amacıyla basın kanalıyla tanıtımların yapılması	
		ÖZEL KALEM (REKTÖRLÜK)
Arkeolojik çalışmalar yaparak Kırşehir'in tarihi eserleri gün yüzüne çıkarılacaktır		
	Yer altında bulunan tarihi eserler Merkezi Araştırma Laboratuvarında bulunan cihazlarla taranıp belirlenecektir	

		FEN-EDEBİYAT FAKÜLTESİ
		ÖZEL KALEM (REKTÖRLÜK)
	Bulunan tarihi eserlerin tanıtımı	
		FEN-EDEBİYAT FAKÜLTESİ
		ÖZEL KALEM (REKTÖRLÜK)
Öğrencilerin dikkatini çekecek organizasyonlar düzenlenecektir		
	Kültür, sanat ve spor şenliklerinin düzenlenmesi	
		SAĞLIK, KÜLTÜR VE SPOR DAİRE BAŞKANLIĞI
	Öğrenci toplulukları tarafından organizasyonların düzenlenmesi	
		SAĞLIK, KÜLTÜR VE SPOR DAİRE BAŞKANLIĞI
	Düzenlenen etkinliklere katılımının sağlanması	
		SAĞLIK, KÜLTÜR VE SPOR DAİRE BAŞKANLIĞI
İhtiyaç sahibi öğrencilerin bütçe imkanları ölçüsünde desteklenmesi		
	Öğrencilerin gelişimlerine katkı sağlayacak birimlerde çalıştırılması	
		SAĞLIK, KÜLTÜR VE SPOR DAİRE BAŞKANLIĞI
		ÖĞRENCİ İŞLERİ DAİRE BAŞKANLIĞI
	Karşılıksız yemek bursundan yararlanan öğrenci sayısının artırılması	

		SAĞLIK, KÜLTÜR VE SPOR DAİRE BAŞKANLIĞI
		ÖĞRENCİ İŞLERİ DAİRE BAŞKANLIĞI
Psikolojik Destek Birimi kurularak psikolojik desteğe ihtiyacı olan öğrencilere ulaşım olanakları arttırılacaktır		
	Psikolojik Destek Birimi kurulabilmesi için gerekli çalışmaların yapılması	
		SAĞLIK, KÜLTÜR VE SPOR DAİRE BAŞKANLIĞI
	Yeterli personelin alınması ve uygun çalışma ortamlarının oluşturulması	
		SAĞLIK, KÜLTÜR VE SPOR DAİRE BAŞKANLIĞI
	Öğrencilere birim faaliyetlerinin duyurulması	
		SAĞLIK, KÜLTÜR VE SPOR DAİRE BAŞKANLIĞI
	Üniversitemize yeni gelen öğrencilerimizin adaptasyon sorunu yaşamamaları için oryantasyon eğitimi verilmesi	
		SAĞLIK, KÜLTÜR VE SPOR DAİRE BAŞKANLIĞI
	Konusunda uzman kişiler tarafından konferans verilmesi	
		SAĞLIK, KÜLTÜR VE SPOR DAİRE BAŞKANLIĞI

2014 yılında tamamlanacak olan Rektörlük, Yabancı Diller Yüksekokulu, Stadyum, Anaokulu ve Kreş Binası, Mühendislik-Mimarlık Fakültesi, Kültür ve Kongre Merkezi, Merkezi Kütüphane, Eğitim Fakültesi binalarının iç donanımlarını sağlamak amaçlı mal ve hizmet alımları yapılacak ve mevcut birimlerimizin ihtiyaçları tespit edilerek karşılanacaktır		
	Mal ve hizmet alımı ihalelerine çıkılarak yeni açılacak olan binaların iç donanımlarının yapılması	
		YAPI İŞLERİ VE TEKNİK DAİRE BAŞKANLIĞI
		İDARİ VE MALİ İŞLER DAİRE BAŞKANLIĞI
	Derslik ve ofis ihtiyaçlarının ilgili birimler tarafından bildirilmesi ve ihtiyaçlara ait ihale ve satın alma işlemlerinin tamamlanması	
		YAPI İŞLERİ VE TEKNİK DAİRE BAŞKANLIĞI
		İDARİ VE MALİ İŞLER DAİRE BAŞKANLIĞI
ISO 9001 Kalite Yönetim Sistemleri çerçevesinde etkin bir idari yapı oluşturulacaktır		
	Tüm Birimlerimizde iş süreçlerinin hazırlanması	

		ÖZEL KALEM (REKTÖRLÜK)
	Elektronik Belge Yönetim Sisteminin Üniversitemiz tüm birimlerinde kurularak faaliyeye geçirilmesi	
		ÖZEL KALEM (REKTÖRLÜK)
	Elektronik imza ile ilgili çalışmalara başlanması	
		ÖZEL KALEM (REKTÖRLÜK)
T.C. Başbakanlık Toplu Konut İdaresi Başkanlığı ile yapılan protokol kapsamında 1.Etap olarak Rektörlük Binası, Stadyum, Yabancı Diller Yüksekokulu ile 2. Etap olarak belirlenen Mühendislik- Mimarlık Fakültesi, Ziraat Fakültesi, Eğitim Fakültesi, Kongre ve Kültür Merkezi ve Merkezi Kütüphane binalarının yapımı tamamlanacaktır. Ayrıca Anaokulu ve Kreş, Mucur MYO ek bina ile idari birimler binası yapım işi tamamlanacaktır		
	Yapılması planlanan bina ve alt yapı çalışmalarının öncelikleri belirlenerek inşaatlarının yapılması	
		YAPI İŞLERİ VE TEKNİK DAİRE BAŞKANLIĞI
Üniversitemizin tüm akademik- idari personel, öğrenci kimlik ve doküman yönetimi modülleri faaliyete geçirilecektir		
	Öğrenci- personel kimlik ve doküman yönetimi modülleri projesinin teknik şartnamesinin hazırlanması	

		BİLGİ İŞLEM DAİRE BAŞKANLIĞI
	Teknik şartnamesi hazırlanan öğrenci-personel kimlik yönetimi doküman yönetimi ve e-imza bileşenlerinin (hardware-software) satın alma işleminin gerçekleştirilmesi	
		BİLGİ İŞLEM DAİRE BAŞKANLIĞI
	Kurulum, test ve devreye alma işleminin yapılması	
		BİLGİ İŞLEM DAİRE BAŞKANLIĞI
Bağbaşı yerleşkesinde mevcut binaların (Rektörlük, İktisadi ve İdari Bilimler Fakültesi, Beden Eğitimi ve Spor Yüksekokulu, Fen Edebiyat Fakültesi, Sağlık, Kültür ve Spor Daire Başkanlığı, AHİLAB) güvenlik kameralarıyla kontrolü sağlayan merkezi güvenlik sistemi kurulacaktır		
	Bağbaşı yerleşkesi binalarında güvenlik kameralarıyla ilgili proje çalışmasının yapılarak teknik şartnamenin hazırlanması	
		BİLGİ İŞLEM DAİRE BAŞKANLIĞI
	Teknik şartnamesi hazırlanan proje bileşenlerinin (hardware-software) satın alma işleminin gerçekleştirilmesi	
		BİLGİ İŞLEM DAİRE BAŞKANLIĞI
		İDARİ VE MALİ İŞLER DAİRE BAŞKANLIĞI
	Kurulum, test ve devreye alma işleminin yapılması	
		BİLGİ İŞLEM DAİRE BAŞKANLIĞI

