



ÇİĞLİ BELEDİYESİ
2017 MALİ YILI İDARE PERFORMANS PROGRAMI

T.C. ÇİĞLİ BELEDİYESİ 2017 MALİ YILI İDARE PERFORMANS PROGRAMI

İÇİNDEKİLER

ÜST YÖNETİCİNİN SUNUŞU

I. GENEL BİLGİLER

A. YETKİ, GÖREV VE SORUMLULUKLAR	3
B. İDAREYE İLİŞKİN BİLGİLER	4
1. TARİHÇE	4
2. İDARENİN TEŞKİLAT YAPISI	5
2.1. İDARİ YÖNDEN YAPILANMA	6
2.2. BAŞKANLIĞA BAĞLI MÜDÜRLÜKLER	7
2.3. MALİ YÖNDEN YAPILANMA	7
3. YÖNETİM VE İÇ KONTROL SİSTEMİ	8
C. İNSAN KAYNAKLARI VE FİZİKİ KAYNAKLAR	8
1. İNSAN KAYNAKLARI	8
2. FİZİKİ KAYNAKLAR	10
2.1. BİLGİ VE TEKNOLOJİK KAYNAKLAR	10
2.2. TEKNOLOJİK DONANIM VE TEKNİK EKİPMAN	12
2.3. ARAÇ VE İŞ MAKİNALARI	13
3. TAŞINMAZLAR	18
D. TEMEL POLİTİKALAR	19
E. FAALİYETLERE İLİŞKİN BİLGİ VE DEĞERLENDİRMELER	19

II. PERFORMANS BİLGİLERİ

A. STRATEJİK AMAÇ VE HEDEFLERE İLİŞKİN BİLGİLER	20
1. ÖNCELİKLİ STRATEJİK AMAÇ VE HEDEFLER	20
2. UYGULANAN PROJELER, HEDEFLER VE SAPMALAR	22
B. PERFORMANS TABLOSU	22
C. BİRİMLERİN PERFORMANS VE BÜTÇE TEKLİFLERİ	22
BİRİMLERİN BÜTÇE TEKLİFLERİ	24
İDARE PERFORMANS PROGRAMI	25

EKLER

EK 1. ÇİĞLİ BELEDİYESİNİN KIRADAKİ YERLERİ	63
EK 2. GAYRİMENKUL LİSTESİ	65



ÇİĞLİ BELEDİYESİ
2017 MALİ YILI İDARE PERFORMANS PROGRAMI

Üst Yöneticinin Sunuşu :

Sevgili Çiğlililer;

Belediyemizin (2015-2019) Stratejik Planına bağlı 2017 Mali Yılı İdare Performans Programı Meclisimizin değerlendirmesine sunulmak üzere hazırlanmıştır.

Performans Programı; planlı bir çalışmayı, bilgi ve verilerin değerlendirilerek faaliyet ve projelerde kullanılmasını öngören, etkili, verimli, tasarrufa dayalı ve hesap verilebilirlik anlayışını benimseyen bir çalışma sistemi olarak benimsenmiştir. Bu anlayış ve büyük bir emekle üzerinde çalışılan Çiğli Belediyesi'nin 2017 Mali Yılı İdare Performans Programı, hazırlanan 2015-2019 Stratejik Planında yer alan hedeflerimizle ilişkili performans hedeflerinden, performans hedeflerine ulaşmaya yönelik faaliyet ve projelerden, performans göstergelerinden ve bunların kaynak ihtiyacına ilişkin bilgilerden oluşmaktadır. Hazırlanan bu program kısaca Belediyemizin 2017 Mali yılında ortaya koyacağı çalışmaları ve performanslarını ifade etmektedir.

Bu çerçevede, Belediyelerde ve diğer tüm kamu idarelerinde stratejik plan ve performans programı hazırlama, performans dayalı bütçe uygulamalarına geçme ve bunların sonuçlarını faaliyet raporlarıyla halka sunma anlayışı yaygınlaşmış ve Belediyemizde de tüm unsurlarıyla uygulanır hale gelmiştir.

Çiğli halkına daha iyi bir yaşam alanı için planladığımız faaliyetlerle dolu, Belediyemizin daha verimli, hesap verebilir ve etkin çalışmasına katkı yapacağını düşündüğümüz 2017 Yılı İdare Performans Programımızın hazırlanmasında emeği geçen tüm Meclis Üyelerine, Belediye Bürokratlarımıza ve Personelimize teşekkür eder, İlçemize ve tüm Çiğlililere hayırlı olmasını dilerim.

İnş.Müh.Hasan ARSLAN
Çiğli Belediye Başkanı



I- GENEL BİLGİLER

A-YETKİ, GÖREV VE SORUMLULUKLAR

- Kanunlarla münhasıran Büyükşehir Belediyesine verilen görevler ile birinci fıkrada sayılanlar dışında kalan görevleri yapmak ve yetkileri kullanmak.
- Büyükşehir katı atık yönetim plânına uygun olarak, katı atıkları toplamak ve aktarma istasyonuna taşımak.
- Sıhî işyerlerini, 2 nci ve 3 üncü sınıf gayrisıhî müesseseleri, umuma açık istirahat ve eğlence yerlerini ruhsatlandırmak ve denetlemek.
- Birinci fıkrada belirtilen hizmetlerden; 775 sayılı Gecekondu Kanunu'nda belediyelere verilen yetkileri kullanmak, otopark, spor, dinlenme ve eğlence yerleri ile parklar ve yeşil alanlar yapmak; yaşlılar, özürllü, kadınlar, gençler ve çocuklara yönelik sosyal ve kültürel hizmetler sunmak; mesleki eğitim ve beceri kursları açmak; sağlık, eğitim, kültür tesis ve binalarının yapım, bakım ve onarımı ile kültür ve tabiat varlıkları ve tarihî dokuyu korumak; kent tarihi bakımından önem taşıyan mekânların ve işlevlerinin geliştirilmesine ilişkin hizmetler yapmak.
- Devlete ait her derecedeki okul binalarının inşaatı ile bakım ve onarımını yapabilir veya yaptırabilir, her türlü araç, gereç ve malzeme ihtiyaçlarını karşılayabilir; sağlıkla ilgili her türlü tesisi açabilir ve işletebilir; gerektiğinde, öğrencilere, amatör spor kulüplerine malzeme verir ve gerekli desteği sağlar, her türlü amatör spor karşılaşmaları düzenler, yurt içi ve yurt dışı müsabakalarda üstün başarı gösteren veya derece alan sporculara Belediye Meclisi Kararıyla ödül verebilir. Gıda bankacılığı yapabilir.
- Belediye hizmetleri, vatandaşlara en yakın yerlerde ve en uygun yöntemlerle sunulur. Hizmet sunumunda özürllü, yaşlı, düşkün ve dar gelirlilerin durumuna uygun yöntemler uygulanır.
- Belde sakinlerinin mahallî müşterek nitelikteki ihtiyaçlarını karşılamak amacıyla her türlü faaliyet ve girişimde bulunmak.
- Kanunların Belediyeye verdiği yetki çerçevesinde yönetmelik çıkarmak, belediye yasakları koymak ve uygulamak, kanunlarda belirtilen cezaları vermek.
- Gerçek ve tüzel kişilerin faaliyetleri ile ilgili olarak kanunlarda belirtilen izin veya ruhsatı vermek.



ÇİĞLİ BELEDİYESİ

2017 MALİ YILI İDARE PERFORMANS PROGRAMI

- Özel kanunları gereğince belediyeye ait vergi, resim, harç, katkı ve katılma paylarının tarh, tahakkuk ve tahsilini yapmak; vergi, resim ve harç dışındaki özel hukuk hükümlerine göre tahsili gereken doğal gaz, su, atık su ve hizmet karşılığı alacakların tahsilini yapmak veya yaptırmak.
- Mahallî müşterek nitelikteki hizmetlerin yerine getirilmesi amacıyla, belediye ve mücavir alan sınırları içerisinde taşınmaz almak, kamulaştırmak, satmak, kiralamak veya kiraya vermek, trampa etmek, tahsis etmek, bunlar üzerinde sınırlı aynî hak tesis etmek.
- Borç almak, bağış kabul etmek.
- Vergi, resim ve harçlar dışında kalan dava konusu uyuşmazlıkların anlaşmayla tasfiyesine karar vermek.
- İlçede ekonomi ve ticaretin geliştirilmesi ve kayıt altına alınması amacıyla izinsiz atış yapan seyyar satıcıları faaliyetten men etmek, izinsiz satış yapan seyyar satıcıların faaliyetten men edilmesi sonucu, cezası ödenmeyerek iki gün içinde geri alınmayan gıda maddelerini gıda bankalarına, cezası ödenmeyerek otuz gün içinde geri alınmayan gıda dışı malları yoksullara vermek.
- Reklam panoları ve tanıtıcı tabelalar konusunda standartlar getirmek.
- Gayrisihhî işyerlerini, eğlence yerlerini, halk sağlığına ve çevreye etkisi olan diğer işyerlerini kentin belirli yerlerinde toplamak; hafriyat toprağı ve moloz döküm alanlarını; sıvılaştırılmış petrol gazı (LPG) depolama sahalarını; inşaat malzemeleri, odun, kömür ve hurda depolama alanları ve satış yerlerini belirlemek; bu alan ve yerler ile taşımalarda çevre kirliliğı oluşmaması için gereken tedbirleri almak.

B- İDAREYE İLİŞKİN BİLGİLER

1. Tarihçe :

Eski tarihlerde, ilçenin genel olarak bataklık ve sazlıklardan oluşması ve denize yakınlığı nedeniyle yeşil alanlara çok çiğ düşmesinden dolayı, ilk yerleşenler tarafından buraya “Çiğli” adı verildiğı bilinmektedir.

Cumhuriyetin ilk yıllarında ve daha sonra yapılan mübadeleler çerçevesinde Batı Trakya'dan gelen soydaşlarımızın yerleştirilmesiyle ilk etapta köy olarak kurulmuş, 1956 yılında belediye statüsü aldıktan sonra, 1966 yılında meydana gelen Varto ve Hınıs depremleri sonucunda evsiz kalan aileler bugünkü Güzeltepe ve Şirintepe mahallelerinin bulunduğu alanlara yerleştirilmiş,



ÇİĞLİ BELEDİYESİ

2017 MALİ YILI İDARE PERFORMANS PROGRAMI

bu süreç daha sonra doğu ve güneydoğu bölgelerden gelen vatandaşlarımızın Büyük Çiğli, Küçük Çiğli ve Balatçık mahallerine iskan edilmeleri ile devam etmiştir.

1981 yılında Milli Güvenlik Konseyi'nin 34 No'lu kararıyla İzmir Belediyeleri Teşkilatlanması ile ilgili 303 sayılı kanundan sonra Karşıyaka Belediyesi'ne bağlandıktan sonra, 1992 yılında ilçe statüsünü kazanıncaya kadar adı geçen belediyenin şubesi olarak varlığını sürdürmüştür.

27.05.1997 tarih ve 3806 Sayılı Yasa ile **Çiğli** adı altında 10 mahalle metropol olarak değerlendirildikten sonra, Sasalı Beldesi, Kaklıç, Harmandalı ve Ahmet Efendi Mahalleleri de dahil edilerek bugünkü ilçe sınırları oluşturulmuştur. Çiğli Belediyesine bağlı mahallelerden Tekel Tuzla Mahallesi'nin muhtarlığının iptal edilmesiyle 26 mahalle olarak bugünkü ilçe sınırlarımız belirlenmiştir.

İdarenin Teşkilat Yapısı :

5393 sayılı Belediye Kanununun 48 nci Maddesi gereğince Belediye teşkilâtı, norm kadroya uygun olarak 1.Yazı İşleri Müdürlüğü, 2.Malî hizmetler Müdürlüğü, 3.Fen İşleri Müdürlüğü ve 4.Zabıta Müdürlüğü birimlerinden oluşur denilmekte ise de;

Çiğli İlçesinin nüfusu, fizikî ve coğrafi yapısı, ekonomik, sosyal ve kültürel özellikleri ile gelişme potansiyeli dikkate alınarak, Mahalli İdare Birlikleri Norm Kadro İlke ve Standartlarına Dair Yönetmelik' e uygun olarak 5.Sağlık Müdürlüğü, 6.İmar ve Şehircilik Müdürlüğü, 7.İnsan Kaynakları ve Eğitim Müdürlüğü, 8.Hukuk İşleri Müdürlüğü, 9.Özel Kalem Müdürlüğü, 10.Destek Hizmetleri Müdürlüğü, 11.Basın Yayın ve Halkla İlişkiler Müdürlüğü, 12.Emlak ve İstimlak Müdürlüğü, 13.Kültür ve Sosyal İşler Müdürlüğü, 14.Park ve Bahçeler Müdürlüğü, 15.Ruhsat ve Denetim Müdürlüğü, 16.Temizlik İşleri Müdürlüğü, 17.Veteriner İşleri Müdürlüğü, 18.Teftiş Kurulu Müdürlüğü, 19.Sosyal Yardım İşleri Müdürlüğü, 20.Çevre Koruma ve Kontrol Müdürlüğü, 21.Bilgi İşlem Müdürlüğü, 22.Gecekondu Sos.Kon. Müdürlüğü ve 23. Muhtarlık İşleri Müdürlüğü olarak oluşturulmuş, hizmet alanlarının genişlemesine göre diğer alt birimler oluşturulmuş ve Fen İşleri Müdürlüğüne bağlı şantiyeler, Belediye Meclisinin almış olduğu kararıyla oluşturularak birimlerin Personel istihdamı ile araç gereç fiziki yapısı oluşturularak hizmet vermeye başlatılmıştır.



ÇİĞLİ BELEDİYESİ
2017 MALİ YILI İDARE PERFORMANS PROGRAMI

2.1. İdari Yönden Yapılanma :

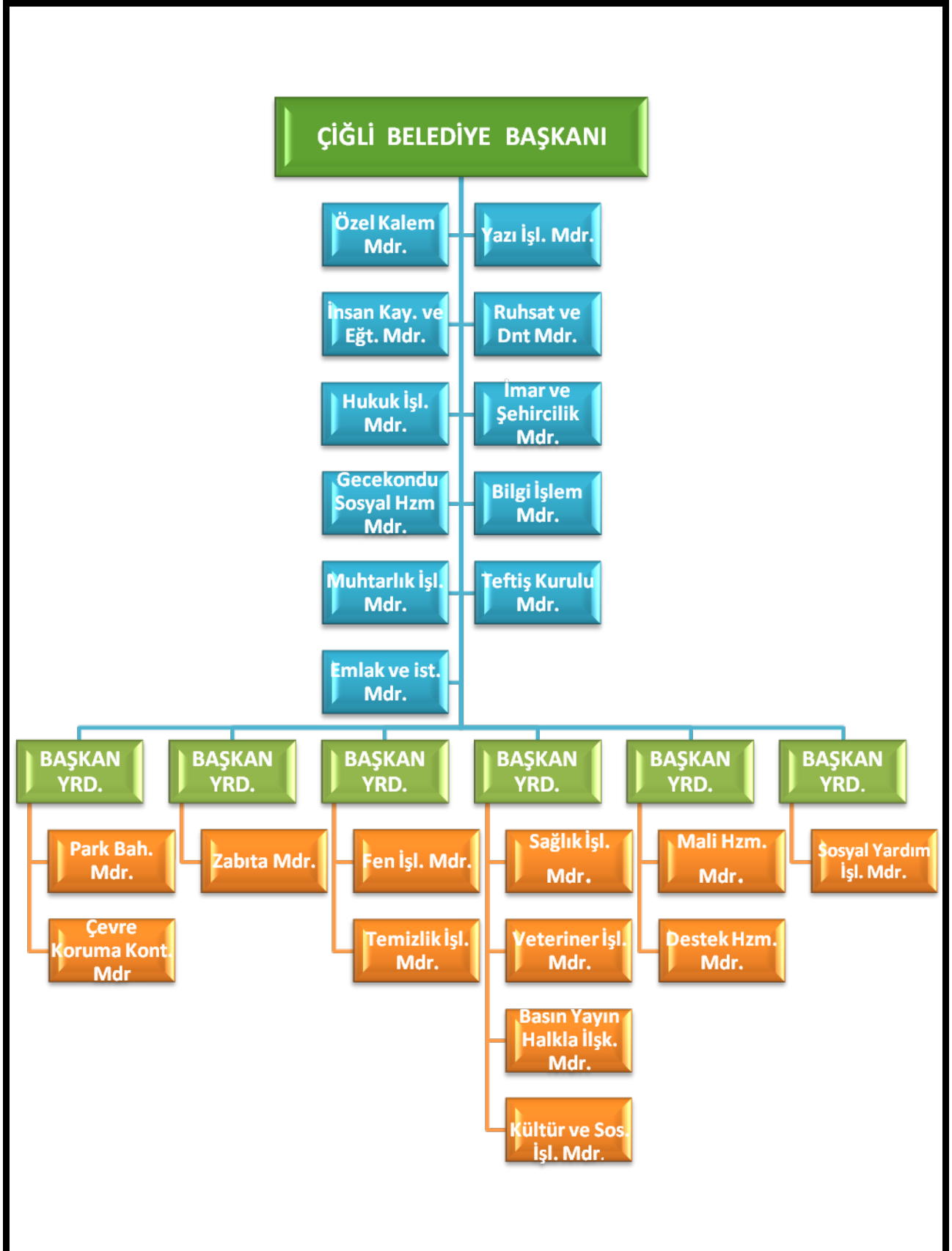

1.2. Başkanlığa Bağlı Müdürlükler :



2.3. Mali Yönden Yapılanma :





2. Yönetim ve İç Kontrol Sistemi :

Belediyemizdeki iş ve işlemlerin; 5393 sayılı Belediye Kanununun 25. maddesinde belirtilen “Denetim Komisyonu” ve Belediye Meclisi üyelerinden seçilen Denetim Komisyonu, 5393 sayılı Belediye kanununun 26. maddesinde belirtildiği gibi Belediye Meclisi kanalıyla denetlenebileceği hüküm altına alınmıştır.

Ayrıca, 5018 sayılı Kamu Mali Yönetimi ve Kontrol Kanununda öngörülen Mali Hizmetler Birimince yapılacak iç denetimlerde Ön Mali Kontrol işlemleri uygulamaya girmiş bulunmaktadır.

C- İNSAN KAYNAKLARI VE FİZİKİ KAYNAKLAR

1. İnsan Kaynakları :

Çiğli Belediyesi; 236 memur, 14 işçi, 6 sözleşmeli memur, 793 hizmet alım ve 68 özel güvenlik personeli olmak üzere toplam 1.117 personeli ile hizmet vermektedir. Belediyedeki istihdamın dağılımı aşağıdaki tablodaki gibidir. Çalışanların %20’si kadın, % 80’i erkektir. Çalışanlarımızın %0,54’ü yüksek lisans, %15’i lisans, %10’u önlisans, %33’ü lise, %4’ü ortaokul ve %37’si ilkokul mezunudur.

CİNSİYET	MEMUR	İŞÇİ	SÖZ. MEMUR	HİZ. ALIMI	TOPLAM	%
KADIN	68	3	4	145	220	19,70
ERKEK	168	11	2	716	897	80,30
TOPLAM	236	14	6	861	1.117	

Tablo 1: Cinsiyete göre personel durumu



ÇİĞLİ BELEDİYESİ
2017 MALİ YILI İDARE PERFORMANS PROGRAMI

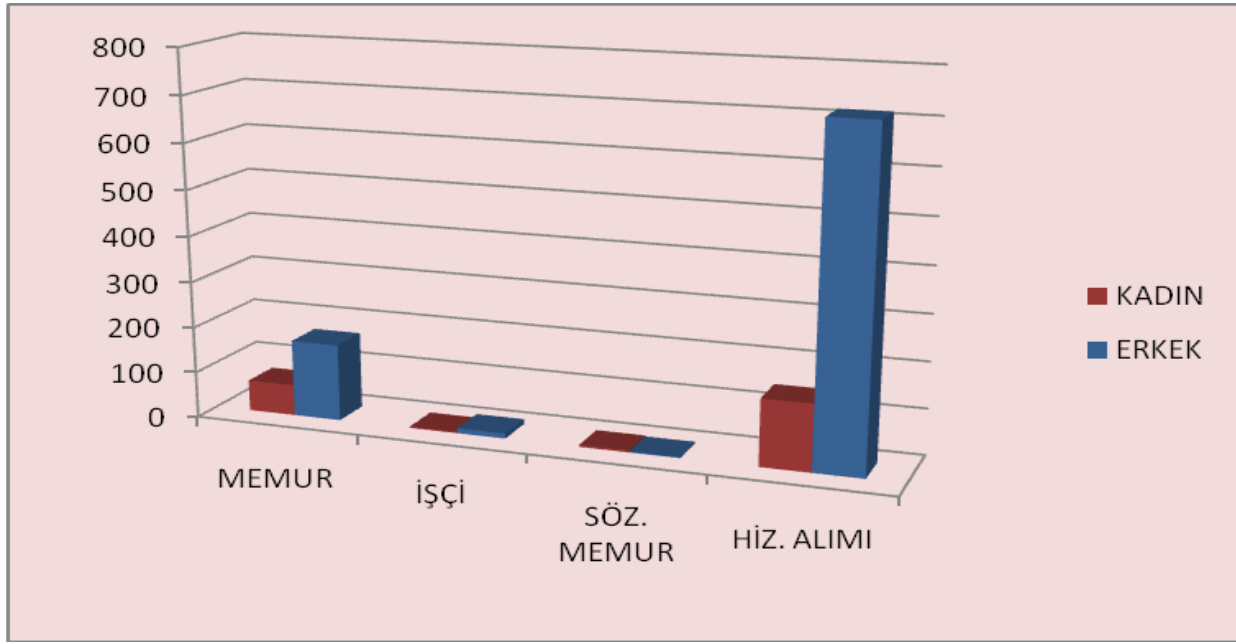

Şekil 1:Cinsiyete Göre Personel Sayısı grafiği

EĞİTİM DURUMU	MEMUR	İŞÇİ	SÖZ. MEMUR	HİZMET ALIMI	TOPLAM	TOPLAM PERSONELİN EĞİTİM DURUM YÜZDESİ %
YÜKSEK LİSANS	6	-	-	-	6	0,54
LİSANS	87	3	5	75	170	15,22
ÖN LİSANS	61	1	1	44	107	9,58
LİSE	70	2	-	302	374	33,48
ORTA	9	3	-	36	48	4,30
İLKOKUL	3	5	-	404	412	36,88
TOPLAM	236	14	6	861	1.117	

Tablo 2: Eğitim durumuna ve cinsiyete göre personel durum tablosu

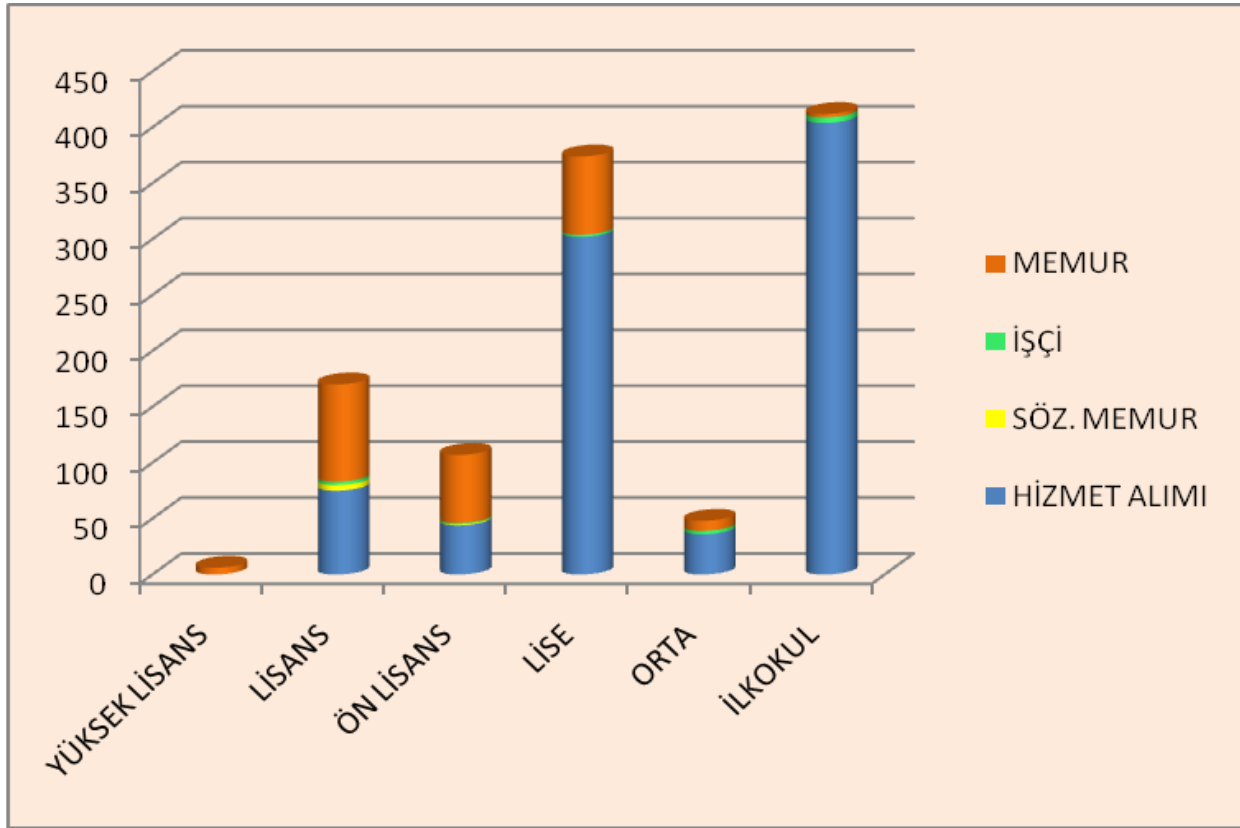

Şekil 2: Personel Eğitim Durumu grafiği

Belediyemizde çalışan memur personelin yaklaşık %2,54'ü yüksek lisans, %37'si lisans, %26'sı önlisans, %30'u lise, %4'ü ortaokul, %1'i ilkokul mezunu; kadrolu işçilerin %21'i lisans, %7'si önlisans, %14'ü lise, %21'i ortaokul, %36'sı ilkokul mezunu; sözleşmeli memurların %83'ü lisans, %17'si önlisans mezunu ve hizmet alımı personelinin %9'u lisans, %5'i önlisans, %35'i lise, %4'ü ortaokul, %47'si ilkokul mezunudur.

2. Fiziki Kaynaklar :

2.1. Bilgi ve Teknolojik Kaynaklar :

Yeni bir Endüstri devrimi olarak kabul edilen bilgi çağının eşiğinde bilgisayarlaşmanın giderek artan önemi karşısında Belediyemiz için gerekli donanım ve yazılım temini yapılmış olup bunlarla ilgili bakım ve updateleri Bilgi İşlem Birimi tarafından yapılmaktadır.

Belediyemizde 429 adet masa üstü bilgisayar, 19 adet laptop bilgisayar ve 8 adet ana Bilgisayar (server) olmak üzere toplam 456 adet bilgisayar bulunmaktadır.



ÇİĞLİ BELEDİYESİ

2017 MALİ YILI İDARE PERFORMANS PROGRAMI

Belediyemiz ana hizmet binasında 120 kVA merkez ups, 1 adet Sistem odası için 10 kVA, gelir biriminde 20 kVA ups mevcuttur. Ayrıca Eski Hizmet binasında 1 adet 30 kVA, Veterinerlik Müdürlüğü binasında 7 kVA olmak üzere toplam 8 adet online çalışan upslerimiz mevcuttur.

Belediyemiz bilgisayar ağı 8 değişik noktada hizmet veren birimlerimizden ve 1 adet mobil vezneden oluşmaktadır. 5 nokta birbiriyle optik lazer bağlantı, diğer 3 nokta ise VPN'lerle merkeze bağlı durumdadırlar. Bu hatlar üzerinden data, ses, video ve görüntü taşınabilmektedir. Lazer bağlantı 4 noktaya 100 Mbit, diğer VPN bağlantıları ise 8 ila 20 Mbit hızları ile veri gönderimi yapmaktadır. Mobil vezne ise ihtiyaç doğrultusunda mekan bağımsız olarak istenilen her yerde görev yapabilmektedir.

Ana hizmet binamızda tüm network alt yapısı tamamlanmıştır. İnternet hizmetleri merkez binada 100 Mbit olup ihtiyaç doğrultusunda çağın değişen koşullarına göre hız artışı yapılabilmektedir. Yeni şantiye binamızda 80 bilgisayar bulunmakta ve bu bilgisayarlarımızda ana binamıza fiber teknolojisi ile bağlanmış buldu. Diğer hizmet binalarında internet hızları 20 Mbit ile 80 Mbit olarak yoğunluğa göre değişmektedir.

Belediyemiz ekonomik kriterleri dikkate alınarak birimlerin en acil ve gerekli olan yazılım ihtiyaçları tamamlanmıştır. Buna bağlı olarak bütün birimlerimizde Otomasyon programı aktif halde çalışmaktadır. Mevcut yazılımlarımız geliştirilirken ihtiyaç doğrultusunda eksik olan yazılımların giderilmesi ve birbirleri ile entegrasyonları konusunda çalışmalar devam etmektedir. Dışarıdan gelebilecek erişim denetim için Ağ Güvenlik Duvarı kullanılmaktadır.



ÇİĞLİ BELEDİYESİ
2017 MALİ YILI İDARE PERFORMANS PROGRAMI

2.2. Teknolojik Donanım ve Teknik Ekipman :

ADI	ADET	ADI	ADET
Bilgisayar	429	Sabit Telefonlar	87
Bilgisayar Server kasası	8	Telsiz Telefonlar	24
Para Sayma Makinesi	6	Telsizler	11
Nivo Aletleri	4	Santraller	9
Nokta Vuruşlu Yazıcılar	8	Faks Cihazları	35
Püskürtmeli Yazıcılar	-	Modemler	5
Lazer Yazıcılar	125	Telefonlar	311
Termal Yazıcılar	1	Mikrofonlar	49
Çok Fonk. Yazıcılar	21	Fotokopi Makineleri	28
Barkot Yazıcılar ve Okuyucular	5	Teksir Makineleri	1
Masa üstü Tarayıcılar	18	Sterilizatör	1
Mekanik Yazı Makineleri	8	EKG Cihazları	1
Numaratörler	4	Negatoskop	1
Parmak izi sistemleri	14	Mikroskop	1
Sahte Para Detektörleri	2	Stetoskop	4
Elektrikli panolar	17	Regülâtör	1
Projektörler	79	Güç Kuvvetlendirici	28
Müzik çalar ve kaydedici ile dnm	10	Hoparlörler	40
Televizyonlar	50	Amfiler	16
Videolar	11	Sabit Kameralar	49
Müzik ve Anons Sistemi	1	Dijital Kameralar	52
Monitör	75	Dijital ses ve görüntü kaydedici	11
Kulaklık	2	Gece Görüş Kamerası	142
Uydu Alıcılar	36	Fotoğraf Makineleri	24



ÇİĞLİ BELEDİYESİ
2017 MALİ YILI İDARE PERFORMANS PROGRAMI

2.3. Araç ve İş Makineleri :

RUHSATI BELEDİYEMİZE AİT VE KULLANILABİLİR DURUMDAKİ BİNEK ARAÇLAR		
1	35 AC 0662	Renault 12 TS W - Toros-Binek-2000-Harmandalı Birimi
2	35 AT 8760	Volkswagen Caddy Kombi 1.9 TDI-2006-Park Bahçe
3	35 AT 8764	Volkswagen Caddy Kombi 1.9 TDI-2006-Temizlik İşleri
4	35 AT 1477	Renault Megan II SDN.DYN.1.5DCI-Binek-2006-Park-Bhç
5	35 AT 8692	Renault Megan Sedan1.5DCI-Binek-2006-Başkanlık-Havuz
6	35 AV 3635	Renault Megan Sedan1.5DCI-Binek-2006-Başkanlık-Havuz
7	35 AC 7581	Ford Fiesta Comf.1.4 5K-TDCI-Binek-2008-Park-Bahçeler
8	35 AC 5723	Ford Fiesta Comf.1.4 5K-TDCI-Binek-2008-Başkanlık-Havuz

RUHSATI BELEDİYEMİZE AİT VE KULLANILABİLİR DURUMDAKİ KAMYONETLER (TEK SIRALI, ÇİFT SIRALI)		
9	35 KBD 99	BMC-1.8 BCS Çift Sıra Kamyonet-1998-Sasalı Birimi
10	35 R 6820	BMC-Levend1.8 Tek Sıra Kamyonet-2000-Park-Bahçe
11	35 AT 8685	BMC- Levent100 Çift Sıra Kamyonet-2006-Fen İşl
12	35 AT 8689	BMC- Levent100 Çift Sıra Kamyonet-2006-Temizlik İşleri
13	35 AT 8696	BMC- Levent100 Çift Sıra Kamyonet-2006-Fen İşl.(Elektrikhane)
14	35 AT 8712	BMC- Levent100 Çift Sıra Kamyonet-2006-Fen İşl
15	35 AT 8753	Volkswagen Transprtr2.5TDI Kamyonet-2006-Park
16	35 AE 8122	BMC- Levent100 Çift Sıra Kamyonet-2007-Park-Bahçe
17	35 KVV 21	BMC- Levent100 Çift Sıra Kamyonet-2007-Temizlik İşleri
18	35 AC 4728	Ford Transit 350M TDCI Ç. Sır Kmynt-2008-Temizlik İşleri
19	35 AC 8669	Ford Transit 350M Çift Sıra Kmynt-2008-Park Bhçlr.
20	35 AE 7129	Ford Transit 350M Çift Sıra Kamyonet-2008-Fen İşl.
21	35 ZC 264	BMC-Levent100 Çift Sıra Kamyonet-2009-Vet.İşl.
22	35 AC 1597	Ford FNB6 Transit Çift Sıra Kamyonet-2009-Temizlik İşleri
23	35 AC 5632	Ford FNB6 Transit Çift Sıra Kamyonet-2009-Fen.İşl.
24	35 AC 0720	Ford FNB6 Transit Çift Sıra Kamyonet-2009-Park-Bahçe
25	35 AC 0100	Ford FNB6 Transit Çift Sıra Kamyonet-2009-Park-Bahçe
26	35 AV 8172	Mitsubishi L 200 çift kabin Kamyonet -2011-Zabıta
27	35 AV 9091	Ford FNB6 Transit Çift Sıra Kamyonet-2011-Temizlik İşleri
28	35 AV 9092	Ford FNB6 Transit Çift Sıra Kamyonet-2011-Fen.İşl.
29	35 AR 3358	Mitsubishi L 200 çift kabin Kamyonet -2011-Makine İkmal
30	35 AV 1304	Mitsubishi L 200 Kapalı Kasa Kamyonet -2011-Fen İşleri
31	35 AV 1694	Mitsubishi L 200 Kapalı Kasa Kamyonet -2011-Fen İşleri
32	35 KA 8279	FORD Kamyonet. Çift Kabin - 2012- Reklam Birimi
33	35 KA 8281	FORD Kamyonet. Çift Kabin - 2012- Zabıta
34	35 KA 8284	FORD Kamyonet. Çift Kabin - 2012- Zabıta
35	35 KB 4934	Volkswagen Transporter -7J0- Kamyonet-2013-Park-Bahçe



ÇİĞLİ BELEDİYESİ
2017 MALİ YILI İDARE PERFORMANS PROGRAMI

36	35 KB 5073	Volkswagen Transporter -7J0- Kamyonet-2013 -Fen.İşl.
37	35 KB 5031	Volkswagen Transporter -7J0- Kamyonet-2013-Temizlik İşl
38	35 AF 0487	FORD Transit Connet-PT2- Kmynt. (Panelvan) - 2013
39	35 AF 0513	FORD Tran.Connet-PT2- Kmynt(P.van)2013-Kültür Md.
40	35 AF 0730	FORD Transit Connet-PT2- Kmynt (Panelvan) - 2013-Havuz
41	35 AL 2539	Mitsubishi L 200 çift kabin Kamyonet -2014-Park-Bahçe
42	35 AL 2741	Isuzu D-Max V-Gross (4x4) çift kabin Kamyonet -2014-Fen İşl
43	35 KIB 28	FORD Transit 350 M Çift Kabin Kamyonet-2015-Temizlik
44	35 KIB 29	FORD Transit 350 M Çift Kabin Kamyonet-2015-Fen İşleri
45	35 KIB 31	FORD Transit 350 M Çift Kabin Kamyonet-2015-Başşöförlük
46	35 KC 9414	FORD Transit 350 M Çift Kabin Kamyonet-2015-Park-Bahçe
47	35 AF 8651	FORD Transit 350 M Çift Kabin Kamyonet-2015-Kültür Md
48	35 KC 6206	FORD Transit 350 M Çift Kabin Kamyonet-2015-Başşöförlük
49	35 AF 8109	FORD Transit 350 M Çift Kabin Kamyonet-2015-Fen İşleri
50	35 KC 3861	FORD Transit 350 M Çift Kabin Kamyonet-2015-Temizlik
51	35 AF 7582	Mitsubishi L 200 çift kabin Kamyonet -2015-Zabıta Md

**RUHSATI BELEDİYEMİZE AİT VE KULLANILABİLİR DURUMDAKİ
VIDANJÖRLER - SU TANKERLERİ – ARAZÖZLER**

52	35 KHY 82	BMC-Fatih 170x25- Su Tankeri-1993-Fen İşl.
53	35 CHZ 21	BMC-Fatih 1108x08-Vidanjör-1994 - Fen İşl.
54	35 KUP 74	Fatih 110x08-Su Tankeri-1996-Sasalı Birimi
55	35 KRR 92	BMC-Fatih 170x25-Su Tankeri-1998-Fen.İşl.
56	35 AV 3639	BMC-Fatih 110x08-Vidanjör-1998-Fen İşleri
57	35 KLH 34	BMC-Fatih 170x25-Vidanjör-1999-Sasalı Birimi
58	35 LN 457	Fatih 220x26-Su Tankeri-2001-Park Bah.
59	35 KPE 07	BMC-Fatih 170x25-Vidanjör-2004-Başşöförlük
60	35 AE 1707	Ford Cargo-1824- CKK1-Su Tankeri-2008-Park Bh.
61	35 KPZ 70	Ford Cargo -3530-Su Tankeri-2009-Park Bh.
62	35 AY 0862	Ford Cargo ckl 1 - Kombine Kanal Açma Mk.-2011-Fen İşl.
63	35 KJB 76	BMC-Fatih 180x25- Su Tankeri -2007-Tem İşl.

**RUHSATI BELEDİYEMİZE AİT VE KULLANILABİLİR DURUMDAKİ
MİNİBÜSLER (AMBULANS, CENAZE, ZABITA, SERVİS)**

64	35 AT 1713	Volkswagen Transp. Cityvan2.5 TDI-2005-Başşöförlük
65	35 AR 4312	BMC-Megastar 290 V- Cenaze-2005-Park Bah.
66	35 AT 8708	BMC- Megastar 290 M Minibüs - 2006-Tamirhane



ÇİĞLİ BELEDİYESİ
2017 MALİ YILI İDARE PERFORMANS PROGRAMI

67	35 KEH 63	BMC- Megastar 290 PDY Kombivan-2007-Zabita Md.
68	35 KC 2530	RENAULT MASTER-Minibüs -2013-Başşöforlük
69	35 KA 9295	FORD Minibüs- FCD 6 - 2012 -Başşöforlük

**RUHSATI BELEDİYEMİZE AİT VE KULLANILABİLİR DURUMDAKİ OTOBÜSLER
(SERVİS)**

70	35 AT 8702	IVECO-Otoyol E31.17 Otobüs-2006-Fen İşleri
71	35 AT 8716	IVECO-Otoyol M23 S- Otobüs-2006-Fen İşleri
72	35 AV 3637	IVECO-Otoyol-EBUS4 Otobüs-2006-Fen İşleri
73	35 AC 9036	BMC -Belde 260 SB TCC-Otobüs-2009-Fen İşleri
74	35 AC 8524	TEMSA PR 1 Otobüs - 2011 -Fen İşleri
75	35 AL 9795	ISUZU B902-ENGELLİ OTOBÜSÜ-2013-Fen İşleri

**RUHSATI BELEDİYEMİZE AİT VE KULLANILABİLİR DURUMDAKİ
ÇÖP KAMYONLARI**

76	35 KHD 69	BMC-Fatih 170x25-Çöp Kamyonu-1993-Tem.İşl.
77	35 AV 3641	BMC-Fatih 110x08-Çöp Kamyonu-1995-Tem İşl.
78	35 KRR 93	BMC-Fatih 170x25-Çöp Kamyonu-1998-Tem.İşl.
79	35 AC 6775	BMC-Fatih 110x08-Çöp Kamyonu-2000-Tem.İşl.
80	35 CJK 03	BMC-Fatih200x26-Vinçli Çöp Kamy.-2000-Tem. İşl.
81	35 AC 0539	BMC-Fatih 180x25-Çöp Kamyonu-2005-Tem.İşl.
82	35 AC 0709	BMC-Fatih 180x25-Çöp Kamyonu-2005-Tem.İşl.
83	35 AC 0915	BMC-Fatih 180x25-Çöp Kamyonu-2005-Tem.İşl.
84	35 AC 0949	BMC-Fatih 180x25-Çöp Kamyonu-2005-Tem.İşl.
85	35 AR 6165	BMC-Fatih 180x25-Çöp Kamyonu-2005-Sasalı Birimi
86	35 AR 6171	BMC-Fatih 180x25-Çöp Kamyonu-2005-Tem.İşl.
87	35 AF 1803	Ford Cargo 2524-Çöp Kamyonu-2009-Tem İşl
88	35 AF 2044	Ford Cargo 2524-Çöp Kamyonu-2009-Tem İşl
89	35 AF 2938	Ford Cargo 2524-Çöp Kamyonu-2009-Tem İşl
90	35 AR 0901	Ford Cargo CKL1-Çöp Kamyonu-2011-Tem İşl
91	35 AR 0546	Ford Cargo CKL1-Çöp Kamyonu-2011-Tem İşl
92	35 AV 1225	Ford Cargo CKL1-Çöp Kamyonu-2011-Tem İşl
93	35 AV 1494	Ford Cargo CKK1-Çöp Kamyonu-2011-Tem İşl
94	35 AR 3206	Ford Cargo CKK1-Çöp Kamyonu-2011-Tem İşl



ÇİĞLİ BELEDİYESİ
2017 MALİ YILI İDARE PERFORMANS PROGRAMI

95	35 AV 0179	Ford Cargo CKK1-Çöp Kamyonu-2011-Tem İşl
96	35 AF 2012	Ford Cargo CKK1-Çöp Kamyonu-2012-Tem İşl
97	35 KNF 46	Ford Cargo CKK1-Çöp Kamyonu-2012-Tem İşl
98	35 CJJ 02	BMC-Fatih 200x26-Çöp Kamy.-2000-Tem İşl
99	35 KEV 86	Ford Cargo CKK1-Çöp Kamyonu-2012-Tem İşl
100	35 ZH 208	Ford Cargo CKK1-Çöp Kamyonu-2015-Tem İşl
101	35 ZL 967	MERCEDES-BENZ 970PK12-Çöp Kamyonu-2015-Tem İşl
102	35 KD 2185	Isuzu-Npr -Çöp Kamyonu-2015-Tem İşl

**RUHSATI BELEDİYEMİZE AİT VE KULLANILABİLİR DURUMDAKİ
DAMPERLİ KAMYONLAR**

103	35 KHE 10	BMC-Fth145x22- Damperli Kamyon -1991--Fen İşleri
104	35 KMM 82	BMC-Fth.170x25-Damperli Kamyon -1993-Fen İşleri
105	35 KDY 82	BMC-Fth.170x25-Damperli Kamyon -1994-Sasalı Birimi
106	35 KFV 62	BMC-Fth.170x25-Damperli Kamyon -1996-Park Bahçeler
107	35 KHD 70	BMC-Fatih 170x25-Damperli Kamyon -1996-Park-Bahçeler
108	35 KFN 57	BMC-Prof. 617- Damperli Kamyon -1998-Fen İşleri
109	35 CJJ 24	BMC-Fatih 200x26-Damperli Kamyon -2000-Fen İşleri
110	35 AR 6167	BMC-Prof. 827- Damperli Kamyon -2005-Fen İşleri
111	35 AR 6169	BMC-Prof. 827- Damperli Kamyon -2005-Fen İşleri
112	35 MMR 61	Dodge AS 950- Damperli Kamyon -2006-Fen İşleri
113	35 MMR 62	Dodge AS 950- Damperli Kamyon -2006-Fen İşleri
114	35 AR 8259	BMC-Prof. 827- Damperli Kamyon -2007-Fen İşleri
115	35 KPY 06	Ford Cargo3530-Damperli Kamyon-2009-Fen İşleri
116	35 KPY 15	Ford Cargo3530-Damperli Kamyon-2009-Fen İşleri
117	35 KPV 80	Ford Cargo3530-Damperli Kamyon-2009-Fen İşleri
118	35 AE 9350	Mitsubishi- FE 85 - Damperli Kamyon-2011-Fen İşleri
119	35 AE 6683	Mitsubishi- FE 85 - Damperli Kamyon-2011-Park-Bahçe

**RUHSATI BELEDİYEMİZE AİT VE KULLANILABİLİR DURUMDAKİ
ÖZEL EKİPMANLI ARAÇLAR**

120	35 KHE 13	BMC-Fatih145x22-Bom Kamyon -1996-Park-Bahçe
121	35 KDB 16	IVECO- 65.9- Oto Kurtarıcı - 2002-Fen İşleri
122	35 AE 5227	BMC-Fatih 180x25-Kont.Yıkama Kamy.2008-Temiz İşleri
123	35 KJG 11	FORD CARGO 1826-Kont.Yıkama Kamy.2015-Temizlik İşleri.



ÇİĞLİ BELEDİYESİ
2017 MALİ YILI İDARE PERFORMANS PROGRAMI

124	35 AC 8520	FORD -CCK 1 - Römork Çekici - 2011- Fen İşleri
125	35 AT 7937	STAR-STR-Damperli Kasa Yarı Römork-2011-Fen İşleri
126	35 AY 0863	LOW-BED-ÖZ 40-Yarı Römork Açık Kasa-2011-Fen İşl.
127	35 AC 0887	ZARSLAN-3 Dingilli Açık Saç Kapaklı Sal Yarı Römork-2015-Fen İşl.
128	35 AY 1762	FORD - CKL 1-Kamyon Vinçli- 2011 - Fen işleri
129	35 AY 1763	FORD - CKK 1-Kmyn Hidrolik Platf.- 2011-Park-Bahçe
130	35 AT 5048	FORD - FED6- AKS - Kurtarıcı - 2012-Sivil Savunma
131	35 KB 8576	FORD-FAC6-KAMYONET- Hayvan Top-2013-Veterinlik
132	35 KB 8577	FORD-FAC6-KAMYONET- Hayvan Top-2013-Veterinlik
133	35 KC 2524	ISUZU ATFS-ÇİFT KBN. AKS- 2013-Sivil Savunma
134	35 AF 6762	RENAULT MASTER 13-2014-Fen İşleri-İkram Aracı
135	35 AR 4988	Ford Transit Van350 - Ambulans -2005-Sağlık İşl.
136	35 AV 0576	FORD -FMB 6 - Cenaze- 2011 -Sağlık İşl.
137	35 AV 0723	FORD - Transit - Cenaze-2011 -Sağlık İşl.
138	35 AT 5358	FORD -FAC6 - Ambülans -2012 -Sağlık İşl.
139	35 AF 1861	FORD -FAC6- İçecek Aracı -2012 -Kültür Md-İkram aracı
140	35 AF 1750	FORD -FAC6- Yiyecek Aracı -2012 -Kültür Md-İkram aracı
141	35 KB 7401	FORD-V363-2015-Engelli Hasta Nakil Aracı-Sağlık İşl.
142	35 ZN 290	İVECO 150E -Yol Süpürme Aracı -2015-Tem İşl
143	35 ZN 293	BORONKAY-Kap Polyaster KasaYarı Römork-1982-Fen İşleri

RUHSATI BELEDİYEMİZE AİT VE KULLANILABİLİR DURUMDAKİ TRAKTÖRLER

144	35 AV 3640	New Holland- 80-66-Traktör-2001
145	35 AT 6017	New Holland-TD 90 D -Kabinli - 2012

RUHSATI BELEDİYEMİZE AİT VE KULLANILABİLİR DURUMDAKİ İŞ MAKİNALARI

146	35 ÇİĞLİBEL 13001	Caterpillar 140H - Greyder -2007-Fen İşleri
147	35 ÇİĞLİBEL 13002	Liebherr A902-Las.Ekskavatör-1997-Fen İşleri
148	35 ÇİĞLİBEL 13003	CaterpillarM318C-Lastikli Eks-2007-Fen İşleri
149	35 ÇİĞLİBEL 13004	Hidromek -Beko HMK 102 S- Kazıcı Yükleyici -2006-Fen İşleri
150	35 ÇİĞLİBEL 13005	Hidromek -Beko HMK 102 S-Kazıcı Yükleyici -2007-Fen İşleri



ÇİĞLİ BELEDİYESİ
2017 MALİ YILI İDARE PERFORMANS PROGRAMI

151	35 ÇİĞLİBEL 13006	Caterpillar 434 E -Kazıcı Yükleyici -2009-Fen İşleri
152	35 ÇİĞLİBEL 13007	Caterpillar 434 E -Kazıcı Yükleyici -2009-Fen İşleri
153	35 ÇİĞLİBEL 13008	JCB 436ZX-Kazıcı Yükleyici -2005-Fen İşleri
154	35 ÇİĞLİBEL 13009	JCB-1CX-Kanal Kazıcı ve Yük.-2007-Fen İşleri
155	35 ÇİĞLİBEL 13011	Bomag BW161 Çift Tabur Tandem Silind.-2011 Fen İşleri
156	35 ÇİĞLİBEL 13012	S/N JAY06865 - 246 C - MİNİ YÜKLEYİCİ -2012
157	35 ÇİĞLİBEL 13013	S/N JAY06877 - 246 C - MİNİ YÜKLEYİCİ -2012
158	35 ÇİĞLİBEL 13014	S/N LNR00188- 432 F- Kazıcı Yükleyici - 2012
159	35 ÇİĞLİBEL 13015	S/N D8W00641 CAT.- M318 D -Ekskavatör - 2012
160	35 ÇİĞLİBEL 13016	RAVO 540 STH - VAKUMLU YOL SÜP. ARACI-2012-Tmz.İşl.
161	35 ÇİĞLİBEL 13017	RAVO 540 STH - VAKUMLU YOL SÜP. ARACI-2012-Tmz.İşl.
162	35 ÇİĞLİBEL 13018	RAVO 540 STH - VAKUMLU YOL SÜP. ARACI-2013-Tmz.İşl.
163	35 ÇİĞLİBEL 13019	MATHIEU AZURA MC 200-YOL SÜP. ARACI-2013-Fen İşleri
164	35 ÇİĞLİBEL 15020	CPCD 25 HELİ DİZEL FORKLİT-2014-Fen İşleri

3. Taşınmazlar :

Hizmet Binaları :

- 8001/1 Sokak No:1 adresinde bulunan Belediye Hizmet binamız,
- Anadolu Caddesi üzerinde bulunan, Belediye İş Merkezi'nin 3.,4. ve 6. Katlarında bulunan hizmet birimleri ile Kaymakamlık ve bağlı birimlerinin hizmet verdiği 5.kat ve 2.katta bulunan İnternet evinin mülkiyeti Belediyemize aittir.
- Harmandalı Okul Öncesi Bakım ve Eğitim Merkezi,
- Evka-2 Mahallesi, Şehit Ahmet Ay parkında bulunan Hizmet Binası,
- Evka-2 Mahalle Kütüphanesi,
- Sağlık İşleri Mdr,(Mülkiyeti Büyükşehir Belediyesinin, kullanım hakkı Belediyemizin)
- Veterinerlik Binası(Arsa İzmir Büyükşehir Belediyesine ait)
- Uğur Mumcu şantiye binası(Arsa Maliye Hazinesine ait Belediyemize tahsisli)
- Sasalı ve Kaklıç Birimleri hizmet binaları,
- Ataşehirde bulunan Atatürk Kapalı Spor Salonu



D- TEMEL POLİTİKALAR VE ÖNCELİKLER

- Yaşam kalitesi yüksek, ilçedeki insanların huzur ve sevgi içerisinde yaşadığı, çevresel ve toplumsal kirlenmeden etkilenmemiş, değişim ve gelişime açık katılımcı birlikte yönetme anlayışı ile yönetilen çağdaş bir Çiğli yaratmak.
- Belediyecilik hizmetlerinin en üst düzeye taşındığı, insan odaklı projeler uygulanarak daha verimli daha iyi hizmet sunabilmek.
- Bilgi donanımlı, güler yüzlü çalışanlarımızla halkla daha iyi iletişim kurabilmek.
- Tüm Belediye çalışanları olarak varlık sebebimiz Çiğli halkının daha güzel, modern ve gelişmiş bir kentte yaşamasını sağlamak olduğu bilinci ile hizmet etmek.
- Hızla oluşabilecek ekonomik büyüme ve nüfus artışından etkilenmeyecek bir kent bilinci oluşturmak.
- Var olan düzenli kentsel yapıyı bozmadan çevreye saygılı yapılaşmayı gerçekleştirmek.
- Çalışmalarımızın her aşamasında açık ve şeffaf olarak; her zaman hesap verebilir ve dürüst yönetim anlayışından ayrılmadan halkın katılımının sağlandığı bir yönetim anlayışını gerçekleştirmek.
- Çiğlide yaşayan Halkımızın kültürel düzeyini yükseltici etkinlikler düzenlemek.
- Gençlerimizin eğitim kalitesinin yükselmesine katkı sağlamak.
- Modern bir kentte yaşamının gerekliliği olan sosyal yapıları yapmak veya yapılmasını için teşvik etmek.
- Yapılan tüm hizmetlerin halka anlatılabilmesi ve halkında yapılan hizmetlerle ilgili memnuniyetini ve yönetimden beklentilerinin saptanabilmesi için Belediye ile halk arasında güçlü bir iletişim mekanizması oluşturmak.
- Kalite yönetim sisteminin sürekli iyileştirilerek sürdürülebilir hale getirmek.

E- FAALİYETLERE İLİŞKİN BİLGİ VE DEĞERLENDİRMELER

Stratejik planda öngörülen toplam 177 faaliyet/projeden bu performans programı döneminde 173 faaliyet/proje değerlendirilmiştir. Ayrıca bazı faaliyet ve projeler birimlerin yönetim hizmetleri kapsamında değerlendirileceğinden performans tablosu oluşturulmamıştır.

Söz konusu faaliyet ve projelere ilişkin parasal değerler hizmet tanımı, faaliyet-proje ve birimlerle ilişkilendirilerek tablo halinde sunulmuştur.



ÇİĞLİ BELEDİYESİ
2017 MALİ YILI İDARE PERFORMANS PROGRAMI

Çiğlinin birçok alandaki hizmetlere ilişkin ihtiyaçlarının çokluğu ortadadır. Bu nedenle stratejik planda söz konusu edilen faaliyet ve projelerin önemli bir bölümü program döneminde değerlendirilmiştir.

Faaliyet ve projelerin bir bölümünün Belediye araç-gereç parkı, işgücü ve teknik donanım imkanları kullanılarak, bir bölümünün de Kamu İhale Kanunu kapsamında ihale usulü ile yapım ve hizmet alımı yoluyla gerçekleştirilmesi düşünülmüştür.

II- PERFORMANS BİLGİLERİ

A. STRATEJİK AMAÇ VE HEDEFLERE İLİŞKİN BİLGİLER

1. Öncelikli Stratejik Amaç ve Hedefler

Programın Stratejik Amaç ve Stratejik Hedeflere ilişkin öngörülen parasal değerleri aşağıdaki tabloda belirtilmiştir.

İDARİ PERFORMANS PROGRAMI

İDARE	ÇİĞLİ BELEDİYESİ	BÜTÇE YILI:2017
STRATEJİK AMAÇLAR/HEDEFLER	STRATEJİK TANIM	PERFORMANS MİKTARI
STRATEJİK AMAÇ 1	KURUMUN ETKİN, VERİMLİ VE KALİTELİ HİZMET ÜRETİMİ İÇİN DAHA GÜÇLÜ BİR KURUMSAL YAPININ OLUŞTURULMASI	81.687.421,83
STRATEJİK HEDEF 1.1	KURUMSAL İLETİŞİM VE KURUM KÜLTÜRÜNÜ GELİŞTİRMEK.	66.570.407,12
STRATEJİK HEDEF 1.2	KURUM PERSONELİNİN NİTELİKLERİNİN GELİŞTİRİLMESİ.	50.000,00
STRATEJİK HEDEF 1.3	KURUMSAL TEKNOLOJİ DÜZEYİNİN ARTTIRILMASI VE HİZMET SUNUMUNDA TEKNOLOJİDEN FAYDANILMASI.	1.119.000,00
STRATEJİK HEDEF 1.4	BELEDİYENİN OLUŞTURULAN MALİ VE SOSYAL YAPISININ GÜÇLENDİRİLMESİ	1.623.000,00
STRATEJİK HEDEF 1.5	BELEDİYEMİZDE GERÇEKLEŞEN HER TÜRLÜ İŞ VE İŞLEMLERİN YASALARA UYGUNLUĞUNU DENETLEMEK.	0,00
STRATEJİK HEDEF 1.6	BELEDİYE HİZMETLERİNİN SUNUMUNDA GEREKLİ HER TÜRLÜ DESTEK HİZMETLERİNİ SAĞLAMAK.	11.745.014,71
STRATEJİK HEDEF 1.7	ÇİĞLİ İLÇESİ HALKI VE KURUMLARLA GÜÇLÜ İLETİŞİM KURMAK.	580.000,00
STRATEJİK AMAÇ 2	SAĞLIKLI, YAŞAM KALİTESİ YÜKSEK, YAŞANILABİLİR VE TEMİZ BİR ÇEVRE OLUŞTURMAK	76.474.000,00
STRATEJİK HEDEF 2.1	ÇEVREMİZİ KORUMA BİLİNCİNİN ARTTIRILMASI AMACIYLA ÇALIŞMALAR YAPILACAKTIR.	30.000,00
STRATEJİK HEDEF 2.2	ÇEVRE SAĞLIĞI VE KENTSEL KİRLİLİĞİ ÖNLEYİCİ ÇALIŞMALAR YAPILMASI.	66.945.000,00



ÇİĞLİ BELEDİYESİ
2017 MALİ YILI İDARE PERFORMANS PROGRAMI

STRATEJİK HEDEF 2.3	ZARARLI HAŞERELERE KARŞI ÇEVREYİ KORUYUCU FAALİYETLERİN ARTTIRILMASI.	99.000,00
STRATEJİK HEDEF 2.4	İLÇEMİZDEKİ MEVCUT YEŞİL ALANLAR KORUNUP, YENİ YEŞİL ALANLAR OLUŞTURULARAK DAHA YAŞANABİLİR BİR KENT YARATMAK	9.400.000,00
STRATEJİK AMAÇ 3	TOPLUM SAĞLIĞI KORUMAK, SAĞLIKLI VE BİLİNÇLİ NESİLLER YETİŞTİRMEK	132.500,00
STRATEJİK HEDEF 3.1	HALKIMIZA VERİLEBİLECEK SAĞLIK HİZMETLERİNİN ARTTIRILACAKTIR.	0,00
STRATEJİK HEDEF 3.2	İLÇEMİZDEKİ İŞLETMELERİN ÇEVRE VE İNSAN SAĞLIĞINA UYGUN OLARAK ÇALIŞMALARININ SAĞLANMASI.	0,00
STRATEJİK HEDEF 3.3	ÇEVRE VE İNSAN SAĞLIĞINI KORUMAK AMACIYLA SAĞLIKLI VE KONTROLLÜ BİR HAYVAN POPÜLASYONU OLUŞTURMAK.	132.500,00
STRATEJİK AMAÇ 4	KENTSEL YAŞAM KALİTESİNİ ARTTIRMAYA YÖNELİK ALTYAPI UYGULAMALARINI ARTTIRMAK	2.500.000,00
STRATEJİK HEDEF 4.1	ALT YAPI TESİSLERİNİ YENİLEMEK VE İHTİYACI OLDUĞU TESPİT EDİLEN YERLERE YENİ ALTYAPI ÇALIŞMALARINI YAPMAK.	2.500.000,00
STRATEJİK AMAÇ 5	ÇAĞDAŞ BİR İLÇE YARATMAK İÇİN PLANLI YAPILAŞMA, KENTSEL DÖNÜŞÜM VE TASARIM ÇALIŞMALARININ HIZLANDIRILMASI	8.069.500,00
STRATEJİK HEDEF 5.1	BELEDİYEMİZ SINIRLARI İÇERİSİNDE BULUNAN YERLEŞİM ALANLARINDA İLGİLİ KANUN VE YÖNETMELİKLER İLE FEN, SAĞLIK VE ÇEVRE KOŞULLARINA UYGUN, SAĞLIKLI VE GÜVENLİ YAPILAŞMAYI SAĞLAMAK.	8.069.500,00
STRATEJİK AMAÇ 6	SPOR ALANLARINI SAYI VE KALİTE OLARAK ARTTIRARAK, ALTERNATİF SPOR OLANAKLARI OLUŞTURARAK İLÇE HALKIMIZIN SAĞLIKLI YAŞAM İÇİN DAHA FAZLA SPOR YAPMALARINI SAĞLAMAK	6.260.000,00
STRATEJİK HEDEF 6.1	SPORTİF FAALİYETLERİN İLÇEMİZİN HER ALANINA YAYILMASI İÇİN SPOR TESİSLERİ YAPMAK VE SPORTİF ETKİNLİKLERİN SAYISINI ARTTIRMAK.	6.260.000,00
STRATEJİK AMAÇ 7	ÇİĞLİNİN EKONOMİK OLARAK GÜÇLENMESİ İÇİN ÇALIŞMALAR YAPARAK İLÇEDE REFAH DÜZEYİNİ ARTTIRMAK	70.000,00
STRATEJİK HEDEF 7.1	İLÇENİN EKONOMİSİNE ETKEN OLAN SANAYİ, TARIM VE TURİZM KÖNULARINDA YATIRIMLARIN YÖNLENDİRİLMESİ VE TEŞVİK EDİLMESİ ÇALIŞMALARINI YAPMAK.	70.000,00
STRATEJİK AMAÇ 8	ÇİĞLİ HALKININ KÜLTÜREL VE SANATSAL ETKİNLİKLERLE BULUŞMASINI VE BUNUNLA BİRLİKTE KENTLİLİK BİLİNCİNİN ARTMASINI SAĞLAMAK	611.500,00
STRATEJİK HEDEF 8.1	KÜLTÜR VE SANATSAL FAALİYETLERİ İLÇEMİZİN TÜMÜNE YAYMAYA YÖNELİK TESİSLERİN VE ETKİNLİKLERİN YAPILMASI.	611.500,00
STRATEJİK AMAÇ 9	ÇİĞLİ HALKINA KENT KÜLTÜRÜ VE İLÇEMİZİ SAHİPLENME BİLİNCİ AŞILAMA ÇALIŞMALARINI YAPARAK, GÖNÜLLÜ KATILIMLARINI SAĞLAYARAK SOSYAL DAYANIŞMA VE YARDIMLAŞMA BİLİNCİNİ GELİŞTİRMEK.	3.697.000,00
STRATEJİK HEDEF 9.1	ÇİĞLİ HALKININ TEMEL İNSANİ VE SOSYAL İHTİYAÇLARINI KARŞILAMAK.	3.682.000,00
STRATEJİK HEDEF 9.2	İLÇEMİZDE SOSYAL YARDIMLAŞMA VE DAYANIŞMAYA YÖNELİK ÇALIŞMALAR YAPMAK	15.000,00



2. Uygulanan Projeler, Hedefler ve Sapmalar:

İdare Performans Programında idarenin program dönemine ilişkin performans hedef ve göstergeleri, hedeflere ulaşmak için yürütülen faaliyet/projeler ile kaynak ihtiyaçlarının temini, idareye ilişkin bilgiler ve Performans Programı Yönetmeliğindeki hesaplama standartlarına uygun olarak idarenin kendi bünyesinde değerlendirilmiştir.

İdarede uygulanan Performans Programı neticesinde belirlenen Faaliyet/Projeler ve bunlara ait kaynak ihtiyaçları İdarenin öz kaynaklarından karşılanarak, yatırımların hizmete sunulması gerçekleştirilecek, süregelen faaliyet/projelere ise yıllara paylaştırılmış olarak Belediyenin olanakları ile devam edilecektir.

B. PERFORMANS TABLOSU:

Belediyemiz planları, programları, ilgili mevzuat ve benimsenen temel ilkeler çerçevesinde geleceğe ilişkin misyon ve vizyonlarını oluşturmak, stratejik amaçlar ve ölçülebilir hedefler saptamak, performanslarını önceden belirlenmiş olan göstergeler doğrultusunda ölçmek ve bu sürecin izleme ve değerlendirmesini yapmak amacıyla katılımcı yöntemlerle hizmet sunumunu gerçekleştirmektedir. Belediye hizmetlerinin istenilen düzeyde ve kalitede sunulabilmesi için hazırlanan bütçe ile program ve proje bazında kaynak tahsislerini; hazırlanan stratejik plana uygun, yıllık amaç ve hedeflere ulaşmak amaçlanmaktadır.

Belediye bütçesi, hazırlanırken stratejik planlanın da yer alan misyon, vizyon, stratejik amaç ve hedeflerle uyumlu ve performans esasına dayalı olarak hazırlanmıştır ve performans göstergelerine uygunluğu ile birlikte uygulanmaktadır.

C. BİRİMLERİN PERFORMANS VE BÜTÇE TEKLİFLERİ:

Çiğli Belediyesinin misyonu, ilgili yasaların öngördüğü tanımlar çerçevesinde, “Çiğli Halkının refah ve yaşam kalitesini sürekli arttırarak, yerel hizmetleri yerine getirmede çağdaş, katılımcı, saydam, değişimci ve eşitlikçi bir anlayışla hareket eden sürdürülebilir, insan odaklı, hızlı ve kent kimliğine uygun olarak hizmet sunmaktır.” olarak belirlenmiştir. Vizyon ise, bu misyonu yerine getirirken kurum olarak, hangi anlayış, davranış ve ilkelerle hareket edileceğinin özetidir.



ÇİĞLİ BELEDİYESİ

2017 MALİ YILI İDARE PERFORMANS PROGRAMI

Belediyemizde, yukarıda sözü edilen vizyon ile misyonumuzu gerçekleştiren hizmet birimleri ve bu birimlerin hizmetlerini yerine getirmesi için çalışan destek birimleri vardır. Gerçekte bu destek birimlerinin varlığı ve performansı halkı ilgilendirmemektedir.

Belediyemizdeki birimlerin çalışmalarını halkla ilgileri bakımından ayırmak ve yapılan hizmetlerin daha doğru ölçülebilir ve maliyetlendirilebilir olması bakımından, ayrık olarak değerlendirmenin doğru olacağı inancıyla, faaliyet ve projelerden doğrudan halka yansıyanların asıl olduğu, bu bakımdan Belediyemizdeki tüm harcamaların halka yansıyan hizmetlere yayılması ve bu hizmetlerin maliyetlendirilmesi ölçü olarak kabul edilmiştir. Bu kabulden hareketle, Belediyemizdeki destek birimlerinin harcamaları çalışma tarzlarına göre oranlanarak hizmet birimlerine yayılmıştır.

Bu tanımlara bağlı olarak belediyemizdeki; Fen İşleri Müdürlüğü, Temizlik İşleri Müdürlüğü, Park ve Bahçeler Müdürlüğü, İmar Müdürlüğü, Sağlık İşleri Müdürlüğü, Veteriner İşleri Müdürlüğü, Kültür ve Sosyal İşler Müdürlüğü, Basın Yayın ve Halkla İlişkiler Müdürlüğü, Emlak ve İstimlak Müdürlüğü, Zabıta Müdürlüğü, Sosyal Yardım İşleri Müdürlüğü hizmet birimleri olarak, Özel Kalem Müdürlüğü, İnsan Kaynakları ve Eğitim Müdürlüğü, Hukuk İşleri Müdürlüğü, Yazı İşleri Müdürlüğü, Mali Hizmetler Müdürlüğü, Destek Hizmetler Müdürlüğü, Ruhsat ve Denetim Müdürlüğü, Çevre Koruma ve Kontrol Müdürlüğü ve Muhtarlık İşleri Müdürlüğü destek birimleri olarak değerlendirilmiştir.

2017 Mali Yılı İdari Performans Programında Birimlerin bütçeleri tablodaki gibi oluşturulmuştur:



ÇİĞLİ BELEDİYESİ
2017 MALİ YILI İDARE PERFORMANS PROGRAMI

BİRİMLERİN BÜTÇE TEKLİFLERİ

	HARCAMA BİRİMLERİ	PERFORMANS	BÜTÇE
		2017	2017
1.	Özel Kalem Müdürlüğü	6.236.648,19	6.236.648,19
2.	Yazı İşleri Müdürlüğü	1.377.621,00	1.377.621,00
3.	Fen İşleri Müdürlüğü	27.682.923,10	27.682.923,10
4.	Mali Hizmetler Müdürlüğü	28.959.899,87	45.959.899,87
5.	İmar ve Şehircilik Müdürlüğü	2.206.432,00	2.206.432,00
6.	Emlak ve İstimlak Müdürlüğü	4.654.274,70	4.654.274,70
7.	Zabıta Müdürlüğü	3.838.276,58	3.838.276,58
8.	Park ve Bahçeler Müdürlüğü	8.612.500,00	8.612.500,00
9.	Sağlık İşleri Müdürlüğü	962.608,90	962.608,90
10.	Kültür ve Sosyal İşler Müdürlüğü	2.806.927,00	2.806.927,00
11.	Temizlik İşleri Müdürlüğü	68.370.000,00	68.370.000,00
12.	Ruhsat ve Denetim Müdürlüğü	466.571,61	466.571,61
13.	Veteriner İşleri Müdürlüğü	1.011.519,30	1.011.519,30
14.	Hukuk İşleri Müdürlüğü	1.325.341,38	1.325.341,38
15.	Basın Yayın ve Halkla İlişkiler Müdürlüğü	1.245.002,00	1.245.002,00
16.	İnsan Kaynakları ve Eğitim Müdürlüğü	2.495.651,00	2.495.651,00
17.	Destek Hizmetleri Müdürlüğü	15.631.622,20	15.631.622,20
18.	Çevre Koruma ve Kontrol Müdürlüğü	472.000,00	472.000,00
19.	Sosyal Yardım İşleri Müdürlüğü	774.103,00	774.103,00
20.	Muhtarlık İşleri Müdürlüğü	372.000,00	372.000,00
TOPLAM		179.501.921,83	196.501.921,83



ÇİĞLİ BELEDİYESİ
2017 MALİ YILI İDARE PERFORMANS PROGRAMI

İDARE PERFORMANS PROGRAMI

BÜTÇE YILI	2017
İDARE ADI	ÇİĞLİ BELEDİYESİ

		2017	2018
STRATEJİK AMAÇ 1	KURUMUN ETKİN, VERİMLİ VE KALİTELİ HİZMET ÜRETİMİ İÇİN DAHA GÜÇLÜ BİR KURUMSAL YAPININ OLUŞTURULMASI	81.687.421	
STRATEJİK HEDEF 1.1	KURUMSAL İLETİŞİM VE KURUM KÜLTÜRÜNÜ GELİŞTİRMEK	66.570.407,12	
TANIMLAR		HEDEF	
Performans Hedefi 1.1.1.	Belediye Çalışanları Arasında İletişimin Arttırılması		
Performans Göstergeleri	4 Koordinasyon toplantısı/yıl		
TOPLAM MALİ KAYNAK İHTİYACI			
HARCAMA BİRİMİ: İnsan Kaynakları ve Eğitim Müdürlüğü			
Faaliyet/ Proje No:	Faaliyet / Proje Tanımı		
1.1.1.1.	Birimler arası koordinasyon toplantıları yapılacaktır.		
Performans Hedefi 1.1.2.	Belediye Personelinin Çalışma Verimliliğinin Arttırılması	231.000,00	
Performans Göstergeleri	Yılda 1 kez		
TOPLAM MALİ KAYNAK İHTİYACI			
HARCAMA BİRİMİ: İnsan Kaynakları ve Eğitim Müdürlüğü			
Faaliyet/ Proje No:	Faaliyet / Proje Tanımı		
1.1.2.1.	Belediyemiz çalışanları için memnuniyet anketi yapılacaktır	1.000,00	
1.1.2.2.	Belediye personelinin katılımıyla sosyal aktiviteler düzenlenecektir.	20.000,00	
1.1.2.3.	Başarılı personelin yasalar çerçevesinde ödüllendirilmesi sağlanacaktır.	210.000,00	



ÇİĞLİ BELEDİYESİ
2017 MALİ YILI İDARE PERFORMANS PROGRAMI

Performans Hedefi 1.1.3.	Harcama Birimleri Çağdaş, Üretken ve Verimli Bir Anlayışla Hizmet Üreteceklerdir.	66.339.407,12	
Performans Göstergeleri	Gelen giden evrak sayısı		
	Yapılan işlem sayısı		
TOPLAM MALİ KAYNAK İHTİYACI			
HARCAMA BİRİMİ: Özel Kalem Müdürlüğü			
Faaliyet/ Proje No:	Faaliyet / Proje Tanımı		
1.1.3.1.	Özel Kalem Müdürlüğü Yönetim Hizmetleri	5.655.648,19	
HARCAMA BİRİMİ: Yazı İşleri Müdürlüğü			
Faaliyet/ Proje No:	Faaliyet / Proje Tanımı		
1.1.3.2.	Yazı İşleri Müdürlüğü Yönetim Hizmetleri	1.377.621,00	
HARCAMA BİRİMİ: Fen İşleri Müdürlüğü			
Faaliyet/ Proje No:	Faaliyet / Proje Tanımı		
1.1.3.3.	Fen İşleri Müdürlüğü Yönetim Hizmetleri	6.681.923,10	
HARCAMA BİRİMİ: Mali Hizmetler Müdürlüğü			
Faaliyet/ Proje No:	Faaliyet / Proje Tanımı		
1.1.3.4.	Mali Hizmetler Müdürlüğü Yönetim Hizmetleri	28.430.899,87	
HARCAMA BİRİMİ: İmar ve Şehircilik Müdürlüğü			
Faaliyet/ Proje No:	Faaliyet / Proje Tanımı		
1.1.3.5.	İmar ve Şehircilik Müdürlüğü Yönetim Hizmetleri	2.200.932,00	
HARCAMA BİRİMİ: Emlak ve İstimlak Müdürlüğü			
Faaliyet/ Proje No:	Faaliyet / Proje Tanımı		
1.1.3.6.	Emlak ve İstimlak Müdürlüğü Yönetim Hizmetleri	640.274,70	
HARCAMA BİRİMİ: Zabıta Müdürlüğü			
Faaliyet/ Proje No:	Faaliyet / Proje Tanımı		
1.1.3.7.	Zabıta Müdürlüğü Yönetim Hizmetleri	3.838.276,58	
HARCAMA BİRİMİ: Park ve Bahçeler Müdürlüğü			
Faaliyet/ Proje No:	Faaliyet / Proje Tanımı		
1.1.3.8.	Park ve Bahçeler Müdürlüğü Yönetim Hizmetleri	3.362.500,00	
HARCAMA BİRİMİ: Sağlık İşleri Müdürlüğü			
Faaliyet/ Proje No:	Faaliyet / Proje Tanımı		
1.1.3.9.	Sağlık İşleri Müdürlüğü Yön.Hzm.	962.608,90	



ÇİĞLİ BELEDİYESİ
2017 MALİ YILI İDARE PERFORMANS PROGRAMI

HARCAMA BİRİMİ: Kültür ve Sosyal İşler Müdürlüğü			
Faaliyet/ Proje No:	Faaliyet / Proje Tanımı		
1.1.3.10.	Kültür ve Sosyal İşler Müdürlüğü Yönetim Hizmetleri	1.478.927,00	
HARCAMA BİRİMİ: Temizlik İşleri Müdürlüğü			
Faaliyet/ Proje No:	Faaliyet / Proje Tanımı		
1.1.3.11.	Temizlik İşleri Müdürlüğü Yönetim Hizmetleri	1.326.000,00	
HARCAMA BİRİMİ: Ruhsat ve Denetim Müdürlüğü			
Faaliyet/ Proje No:	Faaliyet / Proje Tanımı		
1.1.3.12.	Ruhsat ve Denetim Müdürlüğü Yönetim Hizmetleri	466.571,61	
HARCAMA BİRİMİ: Veteriner İşleri Müdürlüğü			
Faaliyet/ Proje No:	Faaliyet / Proje Tanımı		
1.1.3.13.	Veteriner İşleri Müdürlüğü Yönetim Hizmetleri	879.019,30	
HARCAMA BİRİMİ: Hukuk İşleri Müdürlüğü			
Faaliyet/ Proje No:	Faaliyet / Proje Tanımı		
1.1.3.14.	Hukuk İşleri Müdürlüğü Yönetim Hizmetleri	1.325.341,38	
HARCAMA BİRİMİ: Basın Yayın ve Halkla İlişkiler Müdürlüğü			
Faaliyet/ Proje No:	Faaliyet / Proje Tanımı		
1.1.3.15.	Basın Yayın ve Halkla İlişkiler Müdürlüğü Yönetim Hizmetleri	595.002,00	
HARCAMA BİRİMİ: İnsan Kaynakları ve Eğitim Müdürlüğü			
Faaliyet/ Proje No:	Faaliyet / Proje Tanımı		
1.1.3.16.	İnsan Kaynakları ve Eğitim Müdürlüğü Yönetim Hizmetleri	2.214.651,00	
HARCAMA BİRİMİ: Destek Hizmetler Müdürlüğü			
Faaliyet/ Proje No:	Faaliyet / Proje Tanımı		
1.1.3.17.	Destek Hizmetler Müdürlüğü Yönetim Hizmetleri	3.295.107,49	
HARCAMA BİRİMİ: Sosyal Yardım İşleri Müdürlüğü			
Faaliyet/ Proje No:	Faaliyet / Proje Tanımı		
1.1.3.18.	Sosyal Yardım İşleri Müdürlüğü Yönetim Hizmetleri	774.103,00	
HARCAMA BİRİMİ: Çevre Koruma ve Kontrol Müdürlüğü			
Faaliyet/ Proje No:	Faaliyet / Proje Tanımı		
1.1.3.19.	Çevre Koruma ve Kontrol Müdürlüğü Yönetim Hizmetleri	472.000,00	



ÇİĞLİ BELEDİYESİ
2017 MALİ YILI İDARE PERFORMANS PROGRAMI

HARCAMA BİRİMİ: Muhtarlık İşleri Müdürlüğü			
Faaliyet/ Proje No:	Faaliyet / Proje Tanımı		
1.1.3.20	Muhtarlık İşleri Müdürlüğü Yönetim Hizmetleri	372.000,00	
STRATEJİK HEDEF 1.2	KURUM PERSONELİNİN NİTELİKLERİNİN GELİŞTİRİLMESİ	50.000,00	
TANIMLAR		HEDEF	
Performans Hedefi 1.2.1.	Belediye Personelinin Mesleki Konularda Bilgi Eksiklikleri Giderilmesi	12.000,00	
Performans Göstergeleri	*Her yıl toplam personel sayısının en az %5'nin dil eğitimi alması		
	*Kadro sayısı		
TOPLAM MALİ KAYNAK İHTİYACI			
HARCAMA BİRİMİ: İnsan Kaynakları ve Eğitim Müdürlüğü			
Faaliyet/ Proje No:	Faaliyet / Proje Tanımı		
1.2.1.1.	Mesleki olarak uygun görülen personellere yabancı dil eğitimi verilecektir.	12.000,00	
HARCAMA BİRİMİ: Tüm Müdürlükler			
Faaliyet/ Proje No:	Faaliyet / Proje Tanımı		
1.2.1.2.	İhtiyaç duyulan nitelikli personel istihdamı arttırılacaktır.		
Performans Hedefi 1.2.2.	Belediye Personelinin İlgili Yasalar Hakkında Bilgi Eksiklikleri Giderilmesi	38.000,00	
Performans Göstergeleri	*Yılda 1 kez eğitim semineri		
	*Eğitim Seminerleri için her müdürlükten ilgili 2 katılımcı		
	*Yönetmelikleri, genelgeler, tebliğler vb.sayısı		
TOPLAM MALİ KAYNAK İHTİYACI			
HARCAMA BİRİMİ: İnsan Kaynakları ve Eğitim Müdürlüğü			
Faaliyet/ Proje No:	Faaliyet / Proje Tanımı		
1.2.2.1.	Belediyemizin görev ve yetki alanları ile ilgili yasaların	25.000,00	



ÇİĞLİ BELEDİYESİ
2017 MALİ YILI İDARE PERFORMANS PROGRAMI

	öğrenilmesi için eğitim seminerleri düzenlenecektir.		
HARCAMA BİRİMİ: İnsan Kaynakları ve Eğitim Müdürlüğü ve Yazı İşleri Müdürlüğü			
Faaliyet/ Proje No:	Faaliyet / Proje Tanımı		
1.2.2.2.	Kurum içi hizmet yönetmelikleri, genelgeler, tebliğler vb. takip edilerek ilgili birimlere iletilmesi sağlanacaktır.		
1.2.2.3	Resmî yazışma kuralları ile ilgili eğitim seminerleri düzenlenecektir.	13.000,00	
STRATEJİK HEDEF 1.3	KURUMSAL TEKNOLOJİ DÜZEYİNİN ARTTIRILMASI VE HİZMET SUNUMUNDA TEKNOLOJİDEN FAYDANILMASI	1.119.000,00	
TANIMLAR		HEDEF	
Performans Hedefi 1.3.1.	Kurumsal Teknolojik Alt Yapının Güçlendirilmesi	1.119.000,00	
Performans Göstergeleri	*Plan dönemi boyunca belirlenen müdürlüklere en az 5 adet yazılım alınacaktır		
	*Plan dönemi boyunca bilgi ve belgelerin tamamının arşivlenmesi sağlanacaktır.		
	*Zaman kaybı ve israfın önlenmesinde gerçekleşme oranı (%70)		
	*Plan dönemi boyunca teknik ömrünü dolduran 50 bilgisayar, 20 yazıcı ve 2 server yenilenecektir.		
TOPLAM MALİ KAYNAK İHTİYACI			
HARCAMA BİRİMİ: Destek Hizmetler Müd. ve Mali Hiz. Müd.(Bilgi İşlem Servisi)			
Faaliyet/ Proje No:	Faaliyet / Proje Tanımı		
1.3.1.1.	Her türlü donanım ve yazılım ihtiyaçları giderilecektir.	216.500,00	
1.3.1.4.	Teknik olarak ömrünü dolduran bilgi işlem makinelerinin yenilenmesi sağlanacaktır.	500.000,00	
HARCAMA BİRİMİ: Mali Hiz. Müd.(Bilgi İşlem Servisi)			
Faaliyet/ Proje No:	Faaliyet / Proje Tanımı		
1.3.1.2.	Arşiv bilgilerinin bilgisayar ortamına aktarılması sağlanacaktır.	402.500,00	
HARCAMA BİRİMİ: Tüm Müdürlükler			
Faaliyet/ Proje No:	Faaliyet / Proje Tanımı		
1.3.1.3.	Harcama birimleri arasında internet yoluyla yazışma yapılarak zaman		



ÇİĞLİ BELEDİYESİ
2017 MALİ YILI İDARE PERFORMANS PROGRAMI

	kaybı ve israfın önlenmesi sağlanacaktır.		
Performans Hedefi 1.3.2.	Belediye Hizmetlerinin Sunumunda Teknolojik Gelişmelerden Faydalanmak		
Performans Göstergeleri	*Haftada 1 güncelleme yapılması		
	*Güncellenen bilgi, duyuru ve belge sayısı		
	*web sayfası ziyaretçi sayısı		
TOPLAM MALİ KAYNAK İHTİYACI			
HARCAMA BİRİMİ: Mali Hiz. Müd.(Bilgi İşlem Servisi) ve Basın Yayın Halkla İlişk.Müd.			
Faaliyet/ Proje No:	Faaliyet / Proje Tanımı		
1.3.2.1.	Belediye hizmetlerinin internet üzerinden duyurulması ve tanıtılması amacıyla oluşturulan web sitesinin sürekli güncellenmesi sağlanacaktır.		
STRATEJİK HEDEF 1.4	BELEDİYENİN MALİ VE SOSYAL YAPISININ GÜÇLENDİRİLMESİ	1.623.000,00	
TANIMLAR		HEDEF	
Performans Hedefi 1.4.1.	Belediyenin Mevcut Gelir Kaynaklarından Faydalanma Oranının En az %50 Arttırılması		
Performans Göstergeleri	*Ödenmeyen alacakların tahsil edilme oranının %50 arttırılması		
	*Tasarruf kalemlerinin sayısı		
	*Tasarruf oranı		
	*Yılda verilen toplam ruhsat sayısının %10 arttırılması		
	*Verilecek ruhsat sayısı		
	*Tespit edilen işyeri sayısı		
	*Her yıl yeniden değerlendirme oranına göre tespit yapılması		
	*Her yıl tahsilatta %20 artış oranı hedeflenmektedir.		
	*Tahsilat/Tahakkuk oranının en az %80 olması		
TOPLAM MALİ KAYNAK İHTİYACI			
HARCAMA BİRİMİ: Mali Hizmetler Müdürlüğü			
Faaliyet/ Proje No:	Faaliyet / Proje Tanımı		
1.4.1.1.	Vadesi geçmiş Belediye		



ÇİĞLİ BELEDİYESİ
2017 MALİ YILI İDARE PERFORMANS PROGRAMI

	alacaklarının icra yoluyla tahsil edilmesine devam edilecektir.		
1.4.1.6.	Tahsilat miktarını arttırılmasına yönelik çalışmalar yapılmaya devam edilecektir.		
1.4.1.7.	Tahsilat/Tahakkuk oranının arttırılmasına yönelik çalışmalara devam edilecektir.		
HARCAMA BİRİMİ: Özel Kalem Müdürlüğü			
Faaliyet/ Proje No:	Faaliyet / Proje Tanımı		
1.4.1.2.	Belediye harcama birimlerinin muhtelif harcamalarında tasarrufa yönelik tedbirler alınacaktır.		
HARCAMA BİRİMİ: Ruhsat ve Denetim Müdürlüğü			
Faaliyet/ Proje No:	Faaliyet / Proje Tanımı		
1.4.1.3.	İşyeri denetimleri artırılarak ruhsatsız olanlar tespit edilecektir.		
1.4.1.4.	Belediye sınırları içerisindeki bütün işyerlerinde mobil ruhsat aracı ile yerinde ruhsatlandırma ve ruhsat bilgilerinin güncellenmelerinin yapılması		
HARCAMA BİRİMİ: Emlak ve İstimlak Müdürlüğü			
Faaliyet/ Proje No:	Faaliyet / Proje Tanımı		
1.4.1.5.	Tapu kayıt bilgileri sürekli güncellenerek değer tespitleri yapılacaktır.		
Performans Hedefi 1.4.2.	Yeni Gelir Kaynakları Yaratılması	1.600.000,00	
Performans Göstergeleri	İşletilen ya da kiraya verilen mülk sayısı		
	Takas ve tahsis işlemlerinin gerçekleştirilme sayısı		
TOPLAM MALİ KAYNAK İHTİYACI			
HARCAMA BİRİMİ: Emlak ve İstimlak Müdürlüğü			
Faaliyet/ Proje No:	Faaliyet / Proje Tanımı		
1.4.2.1.	Sosyal tesis alanları, hobi bahçeleri, yüzme havuzları gibi alanlar oluşturulup halkın hizmetinde işletilerek ya da kiraya verilmesi yoluyla gelir elde edilmesi sağlanacaktır.	800.000,00	
1.4.2.2.	Diğer Kamu Kurum ve Kuruluşlarının mülkiyetinde	800.000,00	



ÇİĞLİ BELEDİYESİ
2017 MALİ YILI İDARE PERFORMANS PROGRAMI

	bulunan gayrimenkuller ile Belediyemiz mülkiyetinde bulunan gayrimenkullerin yeni gelir kaynakları yaratılmasını sağlamak amacıyla imar planlarına uygun olarak kullanılmak üzere takas ve tahsis işlemlerinin yapılması sağlanacaktır.		
Performans Hedefi 1.4.3	AB projeleri kapsamında ulusal ve uluslararası düzeyde 5 adet hibe programından yararlanılması ve yeni projelerin üretilmesi	5.000,00	
Performans Göstergeleri	Planlanan 15 eğitime katılımı		
TOPLAM MALİ KAYNAK İHTİYACI			
HARCAMA BİRİMİ: Özel Kalem Müdürlüğü (Avrupa Birliği Birimi)			
Faaliyet/ Proje No:	Faaliyet / Proje Tanımı		
1.4.3.1	Projelendirmede görev alan belediye personelinin ulusal ve uluslararası toplantı/ eğitim toplantılarına katılım sağlanacaktır.	5.000,00	
Performans Hedefi 1.4.4.	Avrupa Birliği ile yapılan yada katılım sağlanan faaliyetlerin sayısının %50 arttırılması	18.000,00	
Performans Göstergeleri	*5 adet üyelik/takip		
	*3 adet proje		
	*15 adet tanıtım faaliyet sayısı		
	*Planlama dönemi boyunca faaliyet sayısı 250 adet		
	*Eurodesk ile bilgilendirilecek kişi sayısı 5000		
TOPLAM MALİ KAYNAK İHTİYACI			
HARCAMA BİRİMİ: Özel Kalem Müdürlüğü (Avrupa Birliği Birimi)			
Faaliyet/ Proje No:	Faaliyet / Proje Tanımı		
1.4.4.1.	Belediyemizin uluslararası ağlara üyelik işlemlerinin ve takibinin yapılması	6.000,00	
1.4.4.2.	“Avrupa Birliği Müktesebat Fasıllı Başlıkları” kapsamında yapılan yada destek sağlanan, Çiğli yerelinde Avrupa Birliği ilişkileri ve proje konularının tanıtımı	2.000,00	
1.4.4.3.	Avrupa Bilgi Ağı Olan Eurodesk” ile ilgili Çiğli’li gençlere ve gençlerle çalışanlara yönelik faaliyetler yapılması	10.000,00	



ÇİĞLİ BELEDİYESİ
2017 MALİ YILI İDARE PERFORMANS PROGRAMI

Performans Hedefi 1.4.5.	Pazaryerlerinin Düzeninin Sağlanması ve Denetimlerinin Arttırılması		
Performans Göstergeleri	*Üç ayda bir yerinde denetim ve yoklama yapılması *Kayıt altına alınan seyyar satıcı sayısı		
TOPLAM MALİ KAYNAK İHTİYACI			
HARCAMA BİRİMİ: Zabıta Müdürlüğü ve Mali Hizmetler Müd.(Gelir Servisi)			
Faaliyet/ Proje No:	Faaliyet / Proje Tanımı		
1.4.5.1.	Pazar esnafının oda kaydı ve vergilendirme işlemlerinin takibi sağlanacaktır.		
1.4.5.2.	Kaçak çalışan seyyar satıcılara Pazarlarda yer verilip kayıt altına alınmaları sağlanacaktır.		
Performans Hedefi 1.4.6.	Etkin borç yönetimi ve nakit yönetiminin sağlanması		
Performans Göstergeleri	Her ay borç ödeme listesi oluşturularak ödemelerin düzenli yapılması sağlanmalı, borç yükü min. düzeye indirilmeli. Nakit akım tablosu Borçlanmanın miktarı(TL/yıl)		
TOPLAM MALİ KAYNAK İHTİYACI			
HARCAMA BİRİMİ: Mali Hizmetler Müdürlüğü			
Faaliyet/ Proje No:	Faaliyet / Proje Tanımı		
1.4.6.1.	Düzenli ve etkin bir borç ödeme planı oluşturulacaktır.		
1.4.6.2.	Etkin bir nakit akım tablosu oluşturulacak ve bu tablonun sürdürülebilirliği ve takibi devam edecektir, birimler arası koordinasyon sağlanacaktır.		
HARCAMA BİRİMİ: Tüm Müdürlükler			
Faaliyet/ Proje No:	Faaliyet / Proje Tanımı		
1.4.6.3.	Borçlanmanın sınırları belirlenecektir ve önceliklendirilmesine önem gösterilecektir.		
STRATEJİK HEDEF 1.5	BELEDİYEMİZDE GERÇEKLEŞEN HER TÜRLÜ İŞ VE İŞLEMLERİN		



ÇİĞLİ BELEDİYESİ
2017 MALİ YILI İDARE PERFORMANS PROGRAMI

YASALARA UYGUNLUĞUNU DENETLEMEK			
TANIMLAR		HEDEF	
Performans Hedefi 1.5.1.	Belediye Hizmetlerine ilişkin mevzuat takibi yapılması		
Performans Göstergeleri	*Yılda 1 kez		
	*Her müdürlüğe kendi görev alanları ile ilgili konularda mevzuat takip programlarının alınması		
TOPLAM MALİ KAYNAK İHTİYACI			
HARCAMA BİRİMİ: İç Denetim Komisyonu			
Faaliyet/ Proje No:	Faaliyet / Proje Tanımı		
1.5.1.1.	Harcama birimlerinin periyodik olarak işleyişleri denetlenecektir.		
HARCAMA BİRİMİ: Mali Hiz. Müd.(Bilgi İşlem Servisi)			
Faaliyet/ Proje No:	Faaliyet / Proje Tanımı		
1.5.1.2.	Tüm birimlerin işleyiş alanları ile ilgili kanun, yönetmelik, genelge, duyurular vb. mevzuat takip programlarının kullanımının		
STRATEJİK HEDEF 1.6	BELEDİYE HİZMETLERİNİN SUNUMUNDA GEREKLİ HER TÜRLÜ DESTEK HİZMETLERİNİ SAĞLAMAK	11.745.014,71	
TANIMLAR		HEDEF	
Performans Hedefi 1.6.1.	Belediye Hizmetlerinin sunumunda gerekli her türlü mal, malzeme, makine ve teçhizatın mevzuata uygun olarak temin edilmesi	5.129.814,71	
Performans Göstergeleri	*İlgili müdürlüğün ilgili bütçe kalemindeki ödenek tutarı		
TOPLAM MALİ KAYNAK İHTİYACI			
HARCAMA BİRİMİ: Destek Hizmetler Müdürlüğü			
Faaliyet/ Proje No:	Faaliyet / Proje Tanımı		
1.6.1.1.	Hizmetlerin aksamaması için ihtiyaç duyulan birimlere mal, araç ve demirbaş malzemelerin temin edilmesi, hizmet binamızın gerekli yerlerinde gerekli zamanlarda bakım onarımının yapılması, her türlü temizlik vb. ihtiyaçlarının karşılanması sağlanacaktır.	5.129.814,71	
Performans Hedefi 1.6.2.	İdari ve Mali İşlerin	6.615.200,00	



ÇİĞLİ BELEDİYESİ
2017 MALİ YILI İDARE PERFORMANS PROGRAMI

İyileştirilmesi			
Performans Göstergeleri	Hizmet alımı		
	İyileştirme çalışmaları		
	Her yıl güncelleme yapılması		
TOPLAM MALİ KAYNAK İHTİYACI			
HARCAMA BİRİMİ: Destek Hizmetler Müdürlüğü			
Faaliyet/ Proje No:	Faaliyet / Proje Tanımı		
1.6.2.1.	Belediye ana hizmet binası ve bağlı noktalar için özel güvenlik hizmet alımı ve ana hizmet binasının girişindeki güvenlik sisteminin iyileştirilmesi için çalışmalar yapılacaktır.	6.000.000,00	
1.6.2.2.	Kurum içi mobil haberleşme ve araç takip sisteminin teknolojik açıdan güncel tutulmasına çalışılacaktır.	615.200,00	
STRATEJİK HEDEF 1.7	ÇİĞLİ İLÇESİ HALKI VE KURUMLARLA GÜÇLÜ İLETİŞİM KURMAK	580.000,00	
Performans Hedefi 1.7.1	Sivil Toplum Kuruluşları ve Meslek Odaları ile Güçlü İletişim Sağlanması	10.000,00	
Performans Göstergeleri	*2017 - 2019 Yılı İçinde proje hizmet alımı planlanmaktadır.		
	*Yılda 4 kere üniversitelerle işbirliği toplantıları		
	*En az yılda 2 kere dış paydaş toplantıları		
TOPLAM MALİ KAYNAK İHTİYACI			
HARCAMA BİRİMİ: Kültür ve Sosyal İşler Müdürlüğü ve Fen İşleri Müdürlüğü ve Özel Kalem Müdürlüğü			
Faaliyet/ Proje No:	Faaliyet / Proje Tanımı		
1.7.1.1.	Kamuya Yararlı Dernekler, Sivil Toplum Kuruluşları, Meslek Odaları ve Siyasi Partiler ile Çiğli halkının biraraya geleceği sürekli iletişimin ve sosyal-kültürel etkinlikler ile hizmet değerlendirme toplantılarının yapılacağı “ Demokrasi Kampusü ” hayata geçirilecektir.	9.000,00	
HARCAMA BİRİMİ: Özel Kalem Müdürlüğü ve Basın Yayın ve Halkla İlişk.Müd.			



ÇİĞLİ BELEDİYESİ
2017 MALİ YILI İDARE PERFORMANS PROGRAMI

Faaliyet/ Proje No:	Faaliyet / Proje Tanımı		
1.7.1.2.	İlçemizde kurulan üniversite ile işbirliği sağlanacak, güçlü iletişim kurulacaktır.		
1.7.1.3.	Belediyemiz dış paydaşları ile yıl içerisinde belirli aralıklarla toplantılar düzenlenecektir.	1.000,00	
Performans Hedefi 1.7.2	Çiğli Halkı ve Muhtarlarıyla Katılımcı ve Güçlü İletişim Sağlanması	10.000,00	
Performans Göstergeleri	*Muhtarlar, Birim müdürleri ve teknik personelden oluşan Muhtarlar Masası toplantılarının ayda bir yapılması		
	*Yapılacak olan anket çalışmalarında Beyaz Masa çözümleri konusunda vatandaş memnuniyetinin %70 üzerinde olması		
TOPLAM MALİ KAYNAK İHTİYACI			
HARCAMA BİRİMİ: Özel Kalem Müdürlüğü, Basın Yayın ve Halkla İlişk. Müdürlüğü ve Muhtarlık İşleri Müdürlüğü			
Faaliyet/ Proje No:	Faaliyet / Proje Tanımı		
1.7.2.1.	Belediye sınırlarımızda bulunan mahalle muhtarlarımızla sık aralıklarla toplantılar düzenlenecektir.	10.000,00	
1.7.2.2.	Belediyemize gelen vatandaşlarımızın sorunlarını ve beklentilerini kısa sürede çözüme ulaştırmak için Belediyemizde kurulan Beyaz Masanın etkin çözümler getirmesini sağlamak.		
Performans Hedefi 1.7.3	Belediye Hizmetleri Konusunda Halkın Bilgilendirilmesi	560.000,00	
Performans Göstergeleri	*basımı ve dağıtımı yapılan tanıtım, afiş ve broşür vb. sayısı		
	*Toplantı sayısı		
	*Katılımcı Sayısı		
	*Alınan gazete sayısı		



ÇİĞLİ BELEDİYESİ
2017 MALİ YILI İDARE PERFORMANS PROGRAMI

	*Dağıtımı yapılan gazete sayısı		
	*Her hafta belgelenen ve arşivlenen kamera çekimi ve fotoğraf sayısı		
	*Hatta gelen ve cevaplanan şikayet/istek sayısı		
	*Oluşturulan ekibin yeterlilik durumu		
TOPLAM MALİ KAYNAK İHTİYACI			
HARCAMA BİRİMİ: Özel Kalem Müdürlüğü ve Basın Yayın ve Halkla İlişk.Müd.			
Faaliyet/ Proje No:	Faaliyet / Proje Tanımı		
1.7.3.1.	Bayramlarda, özel günler ve çeşitli organizasyonlarda tanıtım, afiş, ilan ile broşür basımı ve dağıtımı yapılacaktır.	210.000,00	
1.7.3.2.	Belediye hizmet ve faaliyetlerinin tanıtımı için yerel, ulusal medya ile bölgesel Sivil Toplum Örgütleri ve Kamu Kurumları ile koordineli olarak tanıtım toplantıları yapılmasına; dergi, gazete, bülten vb. basımının ve dağıtımının yapılmasına devam edilecektir.	240.000,00	
HARCAMA BİRİMİ: Basın Yayın ve Halkla İlişk. Müd.			
Faaliyet/ Proje No:	Faaliyet / Proje Tanımı		
1.7.3.3.	Belediye hizmet binasına gelen halka, mahalle muhtarlarına, esnaf ve sivil toplum örgütlerine Belediyenin ve İzmir ilindeki faaliyetlerden haberdar olunması amacıyla günlük gazete alımı yapılacaktır.	100.000,00	
1.7.3.4.	Belediye etkinlik ve faaliyetlerinin fotoğraf ve kamera çekimi yapılarak belgelenip, elektronik ortamda arşivlenecektir.	10.000,00	
HARCAMA BİRİMİ: Zabıta Müdürlüğü			
Faaliyet/ Proje No:	Faaliyet / Proje Tanımı		



ÇİĞLİ BELEDİYESİ
2017 MALİ YILI İDARE PERFORMANS PROGRAMI

1.7.3.5.	İlçemiz halkının ve belediyemiz birimlerinin Zabıta hizmetlerine daha kolay ulaşmalarını sağlamak için “ALO ZABITA” haber merkezinin ve 24 saat aktif durumda olan zabıta ekibinin oluşturulması.		
Performans Hedefi 1.7. 4	Halkın Belediye Hizmetlerinden memnuniyet oranının araştırılması		
Performans Göstergeleri	*Yılda 1 kez		
TOPLAM MALİ KAYNAK İHTİYACI			
HARCAMA BİRİMİ: Mali Hizmetler Müdürlüğü (Stratejik Planlama Birimi)			
Faaliyet/ Proje No:	Faaliyet / Proje Tanımı		
1.7.4.1.	Memnuniyet araştırma anket çalışmaları yapılacaktır.		
		2017	2018
STRATEJİK AMAÇ 2:	SAĞLIKLI, YAŞAM KALİTESİ YÜKSEK, YAŞANILABİLİR VE TEMİZ BİR ÇEVRE OLUŞTURMAK	76.474.000,00	
STRATEJİK HEDEF 2.1. :	ÇEVREMİZİ KORUMA BİLİNCİNİN ARTTIRILMASI AMACIYLA ÇALIŞMALAR YAPILACAKTIR.	30.000,00	
		HEDEF	
Performans Hedefi 2.1.1.	Halkı Bilinçlendirme Çalışmalarının Yaygınlaştırılması	30.000,00	
Performans Göstergeleri	*Yılda 2 Kere eğitim/seminer düzenlenmesi		
	*Çiğli halkının %10 oranında katılımı		
	*Yılda 1 kez yarışma düzenlemek		
	*Her mahalleden 20 hanenin katılımı		
	*Yıllık 10.000 adet bez torba ve file dağıtılması		
TOPLAM MALİ KAYNAK İHTİYACI			
HARCAMA BİRİMİ: Kültür ve Sosyal İşler Müd., Sağlık İşleri Müd.,Basın Yayın Halka İliş.Müd., Özel Kalem Müd.			
Faaliyet/ Proje No:	Faaliyet / Proje Tanımı		



ÇİĞLİ BELEDİYESİ
2017 MALİ YILI İDARE PERFORMANS PROGRAMI

2.1.1.1.	Halkımızın toplum ve çevre sağlığı ayrıca sağlıklı yaşam bilinci ile ilgili konularda bilinçlendirmesini sağlamak amacıyla eğitim ve seminerler düzenlemek	5.000,00	
HARCAMA BİRİMİ: Kültür ve Sosyal İşler Müdürlüğü ve Park ve Bahçeler Müdürlüğü			
Faaliyet/ Proje No:	Faaliyet / Proje Tanımı		
2.1.1.2.	Çiğli İlçesinde çevre estetiğini arttırmak için balkon ve bahçe güzelliği konulu yarışmalar düzenlenecektir.	25.000,00	
HARCAMA BİRİMİ: Basın Yayın ve Halk. İlişk. Müdürlüğü			
2.1.1.3.	Sürdürülebilir yaşam için vatandaşlara bez torba ve file dağıtılarak naylon poşet kullanımının kaldırılması		
STRATEJİK HEDEF 2.2.	ÇEVRE SAĞLIĞI VE KENTSEL KİRLİLİĞİ ÖNLEYİCİ ÇALIŞMALAR YAPILMASI	66.945.000,00	
TANIMLAR		HEDEF	
Performans Hedefi 2.2.1.	Çevre Sağlığı Açısından Tehdit Oluşturan Tüm Unsurların Denetlenip Kontrol Altına Alınması	66.055.000,00	
Performans Göstergeleri	*Günlük 250 ton evsel atık toplanması		
	*Yıllık 25.000 ton ambalaj atığı ve 12.000 kg atık bitkisel yağ toplanması		
	*Yıllık 1.000 kg atık pil toplanması		
	*Yıllık 220 ton atık şişe-cam toplanması		
	*İzmir Büyükşehir Belediyesi ile koordineli bir şekilde çalışılacaktır.		
	*Her gün, her kurulan pazaryeri için en az 1 denetim yapılması.		
	*Artan nüfus göz önüne alınarak gerekli personel artışı ve hizmet alım ihalesi yapılması.		
	*3 adet yol süpürme aracı alınması.		
	*Süpürge aracının daha verimli kullanılması için ilgili personelin bilgilendirilmesi.		
	*Süpürge personeline ilçenin tüm sokaklarının tanıtılması.		



ÇİĞLİ BELEDİYESİ
2017 MALİ YILI İDARE PERFORMANS PROGRAMI

TOPLAM MALİ KAYNAK İHTİYACI			
HARCAMA BİRİMİ: Çevre Koruma ve Kontrol Müdürlüğü			
Faaliyet/ Proje No:	Faaliyet / Proje Tanımı		
2.2.1.1.	İlçemizdeki toplanan evsel atık miktarının her yıl arttırılması ve toplama işleminin daha düzenli yapılmasını sağlamak		
2.2.1.2.	İlçemizdeki toplanan ambalaj atığı ve bitkisel atık yağ miktarının her yıl arttırılması ve toplama işleminin daha düzenli yapılmasını sağlamak		
2.2.1.3.	İlçemizdeki toplanan atık pil miktarının her yıl arttırılması ve toplama işleminin daha düzenli yapılmasını sağlamak		
2.2.1.4.	İlçemizdeki toplanan şişe-cam atığı miktarının her yıl arttırılması ve toplama işleminin daha düzenli yapılmasını sağlamak		
HARCAMA BİRİMİ: Temizlik İşleri Müdürlüğü			
2.2.1.6.	Mahalle, sokak, cadde temizlik hizmetlerinin eksiksiz yerine getirilmesi için hizmet satın alınacaktır.	65.000.000,00	
2.2.1.7.	Yol süpürme araçlarının ve personel sayısının arttırılarak tüm sokakların temizliğinin sağlanması amacıyla süpürge hizmetlerini arttırmak	1.055.000,00	
HARCAMA BİRİMİ: Zabıta Müdürlüğü			
Faaliyet/ Proje No:	Faaliyet / Proje Tanımı		
2.2.1.5.	Pazaryerlerine denetim sıklaştırılarak sürdürülecektir.		
Performans Hedefi 2.2.2.	Görüntü ve gürültü kirliliğinin kaldırılması		
Performans Göstergeleri	*Yılda 1 görüşülen kurum sayısı		
	*Yıllık ortalama 2000 m ³ moloz ve katı atık toplanacaktır.		
	* Her ay yapılan denetim sonucunda kayıt altına alınan seyyar satıcı sayısı		
	* Her ay yapılan denetimle tespit edilen işletmelere ait tabela sayısı		
	*Denetim sonucuna göre değiştirilen tabela sayısı		



ÇİĞLİ BELEDİYESİ
2017 MALİ YILI İDARE PERFORMANS PROGRAMI

	* Her ay yapılan denetimle izinsiz olduğu tespit edilenlerin sayısı		
	*Denetim sonucunda engellenen ilan ve reklam sayısı		
	* Her ay yapılan denetimle uygun olmadığı tespit edilenlerin sayısı		
	*Denetim sonucunda kaldırılan reklam sayısı		
	*Her ay yapılan denetim kaldırım işgali olduğu tespit edilen işletme sayısı		
	*Kaldırım işgali engellenen işletme sayısı		
	*Yılda 1 kere yapılan araştırma sonucu tespit edilen hurda araç sayısı		
	*Kaldırılan araç sayısı		
TOPLAM MALİ KAYNAK İHTİYACI			
HARCAMA BİRİMİ: Fen İşleri Müdürlüğü			
Faaliyet/ Proje No:	Faaliyet / Proje Tanımı		
2.2.2.1.	Tüm taşıt ve sanayi kuruluşlarından yayılan yüksek ses, duman ve egzoz gazlarından kaynaklı hava ve görüntü kirliliğini önlemek için ilgili kurumlarla işbirliği yapılacaktır.		
2.2.2.2.	Görüntü kirliliğine engel olmak için moloz ve katı atıkların belirli alanlara toplanması sağlanacaktır.		
HARCAMA BİRİMİ: Zabıta Müdürlüğü			
Faaliyet/ Proje No:	Faaliyet / Proje Tanımı		
2.2.2.3.	Kaçak çalışan seyyar satıcılarla, dilencilerle, korsanlarla mücadele ederek kayıt altına alınmaları sağlanacaktır		
2.2.2.4.	Kent merkezindeki işyerlerinin tabela kirliliği önlenecektir.		
2.2.2.5.	İzinsiz olarak branda, bez afiş, ilan ve reklamların asılması engellenecektir.		
2.2.2.6.	Bina duvarlarındaki uygun olmayan reklamlar kaldırılacaktır.		
2.2.2.7.	Kaldırım işgallerinin önlenmesi için zabıta faaliyetleri arttırılacaktır.		



ÇİĞLİ BELEDİYESİ
2017 MALİ YILI İDARE PERFORMANS PROGRAMI

HARCAMA BİRİMİ: Zabıta Müdürlüğü ve Fen İşleri Müdürlüğü			
Faaliyet/ Proje No:	Faaliyet / Proje Tanımı		
2.2.2.8.	Mahalle aralarına uzun süre bırakılan ve terk edilen hurda araçların kaldırılması sağlanacaktır.		
Performans Hedefi 2.2.3:	İlçemizdeki çöplerin %30 unun büyük hacimli yer altı ve/veya yerüstü çöp konteynerleri ile toplamasını sağlamak.	890.000,00	
Performans Göstergeleri	*150 adet 3200 litre hacimli çöp konteyneri alınması		
	*2adet konteyner yıkama aracı alınması		
	*1 adet tam teşekküllü Bom Aracının alınması		
	*20 adet çöp toplama kamyonunun alınması		
	*%96 olan 800 litrelik çöp konteynerlerinin oranının her yıl %4 oranında azaltılması		
	*Konteynerlerin %80' nine cep yapılması		
	*Planlama dönemi boyunca her yıl 25 ton sac, 6.500 kg boya ve tiner, 3.000 adet konteyner tekerleği vb. alınacaktır.		
TOPLAM MALİ KAYNAK İHTİYACI			
HARCAMA BİRİMİ: Temizlik İşleri Müdürlüğü			
Faaliyet/ Proje No:	Faaliyet / Proje Tanımı		
2.2.3.1.	Yer altı veya yerüstü çöp konteyneri alınması		
2.2.3.2.	Konteyner yıkama aracı sayısının arttırılması		
2.2.3.3.	Yer altı ve yerüstü büyük çöp konteynerlerinden çöp alabilecek hacimli, tam teşekküllü çöp toplama aracının (Bom Aracı) satın alınması	550.000,00	
2.2.3.4.	Çöp toplama aracı sayısının arttırılması		
2.2.3.5.	Yıllar içinde 800 litrelik çöp konteynerlerinin sayısının kademeli olarak azaltılması.		



ÇİĞLİ BELEDİYESİ
2017 MALİ YILI İDARE PERFORMANS PROGRAMI

2.2.3.6.	İlçemizdeki çöp konteynerlere cep yapılması.		
2.2.3.7.	Konteyner atölyesinde büyük hacimli çöp konteynerleri dahil tüm konteynerlerin bakım onarımlarının yapılması	340.000,00	
STRATEJİK HEDEF 2.3.	ZARARLI HAŞERELERE KARŞI ÇEVREYİ KORUYUCU FAALİYETLERİN ARTTIRILMASI	99.000,00	
TANIMLAR		HEDEF	
Performans Hedefi 2.3.1.	İlaçlama Faaliyetlerin Arttırılması	99.000,00	
Performans Göstergeleri	*Tespit edilen üreme alanları sayısı		
	*ilaçlama yapılan alan sayısı		
	*Ulaşılamayan üreme alanlarının sayısı		
	*İlaçlama yapılan alan sayısı		
	*5 adet ilaçlama makinesi ve araç alımı yapılacaktır.		
TOPLAM MALİ KAYNAK İHTİYACI			
HARCAMA BİRİMİ: Temizlik İşleri Müdürlüğü			
Faaliyet/ Proje No:	Faaliyet / Proje Tanımı		
2.3.1.1.	Sivrisinek, karasinek, fare vb. haşerelerin üreme alanlarını periyodik olarak kontrol edilecek ve ilaçlama yapılacaktır.	99.000,00	
2.3.1.2.	Ulaşılamayan üreme alanlarında havadan larva ve uçkun sinek mücadelesi yapılacaktır.		
HARCAMA BİRİMİ: Fen İşleri Müdürlüğü			
Faaliyet/ Proje No:	Faaliyet / Proje Tanımı		
2.3.1.3.	İlaçlama makinesi ve araçlarının yenilenmesi, bakım ve onarım çalışmalarının yapılması sağlanacaktır.		



ÇİĞLİ BELEDİYESİ
2017 MALİ YILI İDARE PERFORMANS PROGRAMI

STRATEJİK HEDEF 2.4.		İLÇEMİZDEKİ MEVCUT YEŞİL ALANLAR KORUNUP, YENİ YEŞİL ALANLAR OLUŞTURULARAK DAHA YAŞANABİLİR BİR KENT YARATMAK	9.400.000,00	
TANIMLAR		HEDEF		
Performans Hedefi 2.4.1.	Yeşil Alanlara Halkın Önem Vermesinin ve Mevcut Yeşil Alanların Bakım ve Onarım Çalışmalarının Yapılmasının Sağlanması		3.600.000,00	
Performans Göstergeleri	*Yıllık en az 250 personeli kapsayan, hizmeti alım ihalesi yapılacaktır.			
	*Yıllık(3 aylık yaz döneminde)ort. 1.250 dekar mevsimlik ot temizliği yapılacaktır.			
	*Yıllık planlanan ortalama 15 parkın yeniden yapımı ve projelerine uygun ekipman alımı			
	*Kişi başına düşen yeşil alan miktarının 10 m ² ye yükseltilmesi			
	*Festival kapsamında dikilen ağaç sayısı			
TOPLAM MALİ KAYNAK İHTİYACI				
HARCAMA BİRİMİ: Park ve Bahçeler Müdürlüğü				
Faaliyet/ Proje No:	Faaliyet / Proje Tanımı			
2.4.1.1.	İlçemizde mevcut bulunan park ve bahçelerin bakım ve onarımının eksiksiz yapılabilmesi için hizmet satın alınacaktır.		1.500.000,00	
2.4.1.2.	Kentin muhtelif yerlerinde oluşan mevsimlik otlar temizlenecektir.		500.000,00	
2.4.1.3.	Parkların bakım onarımı ve yapımı sürecinde gerekli olacak olan makine ve ekipman ile park mobilyalarının alımı yapılacaktır.		1.000.000,00	
2.4.1.4.	Daha yeşil bir Çiğli için yol ve yeşil alanlar üzerinde ağaçlandırma çalışmaları artırılarak sürdürülecektir		500.000,00	
2.4.1.5.	Çiçek ve ağaç dikme festivalleri düzenlenecektir.		100.000,00	



ÇİĞLİ BELEDİYESİ
2017 MALİ YILI İDARE PERFORMANS PROGRAMI

Performans Hedefi 2.4.2.	Yeni Yeşil Alanlar ve Rekreasyon Alanları Yapılması	5.800.000,00	
Performans Göstergeleri	*Plan dönemi boyunca en az 11 adet park yapılması		
	*Planlanan dönem sonunda projenin tamamlanması		
	*2016 – 2019 yılları arasında uygulama ihalesi ile projenin gerçekleştirilmesi sağlanacaktır.		
	*Yer seçimi, Planlama süreci, Kamulaştırma, Tasarım süreci ve Proje uygulama		
	*Yıllık ortalama 50.000 mevsimlik çiçek ve yer örtücü yetiştirilecektir.		
	*Yapılan koşu, bisiklet ve yürüyüş yolu sayısının tespit edilmesi		
	*Alan (m ²) hesaplarının yapılması		
TOPLAM MALİ KAYNAK İHTİYACI			
HARCAMA BİRİMİ: Park ve Bahçeler Müdürlüğü, Emlak İstimlak Müdürlüğü ve Fen İşleri Müdürlüğü			
Faaliyet/ Proje No:	Faaliyet / Proje Tanımı		
2.4.2.1.	İlçemizde yeni park ve yeşil alanlar oluşturulacaktır.	1.500.000,00	
HARCAMA BİRİMİ: Park ve Bahçeler Müdürlüğü			
Faaliyet/ Proje No:	Faaliyet / Proje Tanımı		
2.4.2.5.	Mevsimlik çiçek ve yer örtücü bitkilerin Belediyemiz serasında yetiştirilmesine devam edilecektir.	150.000,00	
HARCAMA BİRİMİ: Fen İşleri Müd.,Park ve Bahçeler Müdürlüğü ve Emlak İstimlak Müdürlüğü			
Faaliyet/ Proje No:	Faaliyet / Proje Tanımı		
2.4.2.3.	Büyük Çiğli Deresinin Köyiçi, Güzeltepe, Egekent ve Çağdaş mahalleleri sınırları içerisinde akışının olduğu bölgelerin sağ ve sol yanlarında bulunan rekreasyon alanlarında Saklı Vadi Projesi yapılacaktır.	3.650.000,00	
2.4.2.7.	Yeni piknik ve mesire alanları yapılacaktır.	500.000,00	



ÇİĞLİ BELEDİYESİ
2017 MALİ YILI İDARE PERFORMANS PROGRAMI

HARCAMA BİRİMİ: Fen İşleri Müd. ve İmar Şehircilik Müdürlüğü			
Faaliyet/ Proje No:	Faaliyet / Proje Tanımı		
2.4.2.2.	Egekent girişi 75.yıl Türk Dünyası rekreasyon alanı projesi hayata geçirilecektir.		
HARCAMA BİRİMİ: Fen İşleri Müdürlüğü			
Faaliyet/ Proje No:	Faaliyet / Proje Tanımı		
2.4.2.6.	Uygun yerlerde koşu yolu, bisiklet ve yürüyüş yolları yapılacaktır.		
HARCAMA BİRİMİ: İmar ve Şehircilik Müdürlüğü , Emlak İstimlak Müdürlüğü, Park ve Bahçeler Müdürlüğü ve Fen İşleri Müdürlüğü			
Faaliyet/ Proje No:	Faaliyet / Proje Tanımı		
2.4.2.4.	Sasalı ve Kaklıç Bölgesi Başta olmak üzere Tema Park Alanlarının Belirlenmesi çalışmalarının yapılması		
		2017	2018
STRATEJİK AMAÇ 3	TOPLUM SAĞLIĞINI KORUMAK, SAĞLIKLI VE BİLİNÇLİ NESİLLER YETİŞTİRMEK	132.500,00	
STRATEJİK HEDEF 3.1	HALKIMIZA VERİLEBİLECEK SAĞLIK HİZMETLERİ ARTTIRILACAKTIR.		
TANIMLAR		HEDEF	
Performans Hedefi 3.1.1.	Poliklinik Hizmetlerinin Arttırılması		
Performans Göstergeleri	*Analizlerden sonra yapılan duyuru sayısı		
	*Hizmet sayısı		
TOPLAM MALİ KAYNAK İHTİYACI			
HARCAMA BİRİMİ: Sağlık İşleri Müdürlüğü			
Faaliyet/ Proje No:	Faaliyet / Proje Tanımı		
3.1.1.1.	Mahalle çeşmelerinden alınarak, Toplum sağlığı merkezi tarafından yapılan su analizlerinin sonuçlarının duyurulmasını sağlamak		
HARCAMA BİRİMİ: Sağlık İşleri Müdürlüğü ve Özel Kalem Müdürlüğü			
Faaliyet/ Proje No:	Faaliyet / Proje Tanımı		
3.1.1.2.	Cenaze defin ve nakil işlemlerinin hızlı ve kolay bir şekilde gerçekleştirilmesini sağlamak		



ÇİĞLİ BELEDİYESİ
2017 MALİ YILI İDARE PERFORMANS PROGRAMI

Performans Hedefi 3.1.2.	Hastalıklardan Korunma Yolları Hakkında Halkın Bilgilendirilmesi		
Performans Göstergeleri	* Yılda en az 1 kere eğitim verilmesi		
TOPLAM MALİ KAYNAK İHTİYACI			
HARCAMA BİRİMİ: Sağlık İşleri Müdürlüğü			
Faaliyet/ Proje No:	Faaliyet / Proje Tanımı		
3.1.2.1.	İlgili kurumlar ve derneklerle koordineli çalışılarak kanser, diabet vb. hastalıklar hakkında bilgilendirme eğitimleri düzenlenecektir.		
STRATEJİK HEDEF 3.2	İLÇEMİZDEKİ İŞLETMELERİN ÇEVRE VE İNSAN SAĞLIĞINA UYGUN OLARAK ÇALIŞMALARININ SAĞLANMASI		
Performans Hedefi 3.2.1.	İlçemizdeki İş Yerlerinin Ruhsat ve Denetim Faaliyetlerinin Arttırılması		
Performans Göstergeleri	*Denetleme sayısı		
	*Hayvan pazarlarının kurulduğu günden itibaren her gün denetlenmesi		
TOPLAM MALİ KAYNAK İHTİYACI			
HARCAMA BİRİMİ: Zabıta Müdürlüğü, Ruhsat Denetim Müdürlüğü ve Sağlık İşleri Müd.			
Faaliyet/ Proje No:	Faaliyet / Proje Tanımı		
3.2.1.1.	Sihhi, gayrisihhi ve umuma açık işyerlerinin açma ve çalışma ruhsatlarının verilmesi aşamasında çevre ve insan sağlığına uygunluk, hijyen ve hizmet kalitesi konusunda denetimlere önem verilecektir.		
HARCAMA BİRİMİ: Zabıta Müdürlüğü ve Fen İşleri Müdürlüğü			
Faaliyet/ Proje No:	Faaliyet / Proje Tanımı		
3.2.1.2.	İzinsiz hayvan naklinin ve kesiminin önlenmesi amacıyla Kurban Bayramı öncesi hayvan pazarlarında sıkı denetimin yapılması sağlanacaktır.		



ÇİĞLİ BELEDİYESİ
2017 MALİ YILI İDARE PERFORMANS PROGRAMI

STRATEJİK HEDEF 3.3	ÇEVRE VE İNSAN SAĞLIĞINI KORUMAK AMACIYLA SAĞLIKLI VE KONTROLLÜ BİR HAYVAN POPÜLASYONU OLUŞTURMAK	132.500,00	
Performans Hedefi 3.3.1.	Sahipsiz Hayvanların Kontrol Altına Alınması	116.100,00	
Performans Göstergeleri	Yakalanan Hayvan Sayısı/yıl		
	Kısırlaştırılan Hayvan Sayısı/yıl		
	Kuduz aşısı ile ilgili yapılan duyuru sayısı ve sıklığı		
	Aşılana hayvan sayısı		
TOPLAM MALİ KAYNAK İHTİYACI			
HARCAMA BİRİMİ: Veteriner İşleri Müdürlüğü			
Faaliyet/ Proje No:	Faaliyet / Proje Tanımı		
3.3.1.1.	Belediyemizde oluşturulan toplama ve yakalama ekibi ile başıboş hayvanlar toplanarak kısırlaştırılacaktır.	110.000,00	
3.3.1.2.	Kuduzla mücadele kapsamında aşılama yapılmaya devam edilecektir.	6.100,00	
Performans Hedefi 3.3.2.	Veterinerlik Hizmetleri Hakkında Eğitim Faaliyetleri Arttırılması	16.400,00	
Performans Göstergeleri	*Alınan personel sayısı		
	* Alınan araç ve donanım sayısı		
	*Planlanan dönemde tamamlanması		
	*Her yıl ilçemizdeki okullara, hayvan gönüllülerine, mahalle sakini ve muhtarlara düzenli periyotlarda eğitim verilmesi		
TOPLAM MALİ KAYNAK İHTİYACI			
HARCAMA BİRİMİ: Veteriner İşleri Müdürlüğü ve Fen İşleri Müdürlüğü			
Faaliyet/ Proje No:	Faaliyet / Proje Tanımı		
3.3.2.1.	Veterinerlik hizmetlerinin daha hızlı ve çağdaş yürütülebilmesi için gerekli olan personel istihdamı, araç ve donanım alımı yapılacaktır.	4.500,00	



ÇİĞLİ BELEDİYESİ
2017 MALİ YILI İDARE PERFORMANS PROGRAMI

Faaliyet/ Proje No:	Faaliyet / Proje Tanımı		
3.3.2.2.	Hayvanı olanlara, hayvan edinmek isteyenlere, ticari amaçlı hayvan satanlara yerel hayvan koruma gönüllülerine, mahalle sakinleri, öğrenciler ve muhtarlara yönelik eğitim seminerleri verilerek toplum bilincinin geliştirilmesine yardımcı olunacaktır.	11.900,00	
		2017	2018
STRATEJİK AMAÇ 4	KENTSEL YAŞAM KALİTESİNİ ARTTIRMAYA YÖNELİK ALTYAPI UYGULAMALARINI ARTTIRMAK	2.500.000,00	
STRATEJİK HEDEF 4.1	ALT YAPI TESİSLERİNİ YENİLEMEK VE İHTİYACI OLDUĞU TESPİT EDİLEN YERLERE YENİ ALTYAPI ÇALIŞMALARI YAPMAK	2.500.000,00	
TANIMLAR		HEDEF	
Performans Hedefi 4.1.1.	Altyapı Çalışmalarının Hızla Tamamlanması	2.500.000,00	
Performans Göstergeleri	*Projelendirilen işlerin planlanan dönem sonunda tamamlanması		
	*Planlanan 1 yıllık sürede tamamlanması		
TOPLAM MALİ KAYNAK İHTİYACI			
HARCAMA BİRİMİ: Fen İşleri Müdürlüğü			
Faaliyet/ Proje No:	Faaliyet / Proje Tanımı		
4.1.1.1.	İlçemiz sınırları içerisinde yapılacak yeni yerleşim yerleri ile mevcut yol, kaldırım, merdiven ve istinat duvarları yapılacaktır, engelli vatandaşlarımıza yönelik fiziki düzenlemelere devam edilecektir.	1.000.000,00	
4.1.1.2.	Mülkiyeti Belediyemize ait Kasaplar Meydanı olarak adlandırılan alanda Kafeterya, Meydan ve Anıt'tan oluşan meydan düzenlemesi yapılacaktır.	1.500.000,00	



ÇİĞLİ BELEDİYESİ
2017 MALİ YILI İDARE PERFORMANS PROGRAMI

		2017	2018
STRATEJİK AMAÇ 5	ÇAĞDAŞ BİR İLÇE YARATMAK İÇİN PLANLI YAPILAŞMA, KENTSEL DÖNÜŞÜM VE TASARIM ÇALIŞMALARININ HIZLANDIRILMASI	8.069.500,00	
STRATEJİK HEDEF 5.1	BELEDİYEMİZ SINIRLARI İÇERİSİNDE BULUNAN YERLEŞİM ALANLARINDA İLGİLİ KANUN VE YÖNETMELİKLER İLE FEN, SAĞLIK VE ÇEVRE KOŞULLARINA UYGUN, SAĞLIKLI VE GÜVENLİ YAPILAŞMAYI SAĞLAMAK	8.069.500,00	
TANIMLAR		HEDEF	
Performans Hedefi 5.1.1.	Kentsel Yenileme ve Dönüşüm Projelerinin Oluşması ve İmar Planı Uygulanması	269.500,00	
Performans Göstergeleri	*İzmir Büyükşehir Belediyesi onay süreci ve askı sürecinde yapılacak itirazların değerlendirilmesi.		
	*Çevre ve Şehircilik Bakanlığı onay süreci ve askı sürecinde yapılacak itirazların değerlendirilmesi		
	*Kentsel Dönüşüm Bölgesinin İlanı, Bilgilendirme Toplantıları, Planlama Süreci, Uzlaşma Görüşmeleri Onay süreci ve askı sürecinde yapılacak itirazlar.		
	*1/5000 ve 1/1000 ölçekli imar planı tadilatı, onay süreci, kamulaştırma ve proje uygulaması		
	*Yeni Katı Atık Depolama Alanı Yer seçimi Kamulaştırma İşlemleri Proje uygulaması Plan Tadilatı İlçe Belediyesi ve İzmir Büyükşehir Belediyesi onay süreci ve askı sürecinde yapılacak itirazlar.		
	*Yapılan görüşmeler		



ÇİĞLİ BELEDİYESİ
2017 MALİ YILI İDARE PERFORMANS PROGRAMI

	*Planlama süreci, İlçe Belediyesi ve İzmir Büyükşehir Belediyesi onay süreci, askı sürecinde yapılacak itirazlar ve proje uygulaması		
TOPLAM MALİ KAYNAK İHTİYACI			
HARCAMA BİRİMİ: İmar ve Şehircilik Müdürlüğü ve Emlak İstimlak Müdürlüğü			
Faaliyet/ Proje No:	Faaliyet / Proje Tanımı		
5.1.1.1.	Harmandalı Bölgesi 1/5000 ve 1/1000 Ölçekli Revizyon İmar Planı uygulaması yapılması	41.000,00	
5.1.1.2.	2. Derece Doğal Sit Alanında Koruma Amaçlı İmar Planı çalışmaları yapılması	41.000,00	
5.1.1.3	Yenimahalle Bölgesi 1/1000 ölçekli Revizyon İmar Planı yapılması	41.000,00	
5.1.1.4.	Balatçık Bölgesi 1/1000 ölçekli Revizyon İmar Planı yapılması	2.500,00	
5.1.1.8.	Hayvan Barınağı Projesi için 1/5000 ve 1/1000 ölçekli planlarda yer seçiminin gerçekleşmesi ve gerekli görülmesi halinde plan tadilatının yapılması		
5.1.1.11.	Sivil Havaalanının yeniden hizmete açılması için gerekli görülmesi halinde 1/1000 ölçekli plan tadilatı yapılması	26.000,00	
5.1.1.12.	1.Derece Doğal Sit Alanı olan bölgenin kıyı düzenlemeleri yapılarak Spor ve Rekreatif alan olarak düzenlenmesi gerekli olması durumunda 1/1000 ölçekli Plan tadilatı yapılması	26.000,00	
HARCAMA BİRİMİ: İmar ve Şehircilik Müdürlüğü ve Emlak İstimlak Müdürlüğü ve Fen İşleri Müdürlüğü			
Faaliyet/ Proje No:	Faaliyet / Proje Tanımı		
5.1.1.5.	Güzeltepe bölgesi Kentsel Dönüşüm Projesi yapılması	30.000,00	
5.1.1.6.	Köyiçi bölgesi Kentsel Dönüşüm Projesi yapılması	25.000,00	
5.1.1.7.	Şirintepe bölgesi Kentsel Dönüşüm Projesi yapılması	25.000,00	
HARCAMA BİRİMİ: İmar ve Şehircilik Müdürlüğü ve Emlak İstimlak Müdürlüğü ve Park Ve Bahçeler Müdürlüğü			
Faaliyet/ Proje No:	Faaliyet / Proje Tanımı		
5.1.1.13.	Kaklıç bölgesinde 1/5000 ve 1/1000 Koruma Amaçlı İmar Planları	12.000,00	



ÇİĞLİ BELEDİYESİ
2017 MALİ YILI İDARE PERFORMANS PROGRAMI

	yapılarak tarımsal amaçlı faaliyetleri ve turizmi güçlendirmek amaçlı Hobi Bahçelerin ve Tarımsal nitelikli alanların Planlanması		
HARCAMA BİRİMİ: İmar ve Şehircilik Müdürlüğü			
Faaliyet/ Proje No:	Faaliyet / Proje Tanımı		
5.1.1.9.	Harmandalı Çöp Depolama Alanı'nın kullanımının Rekreasyon Alanına çevrilmesi 1/25000 1/5000 ve 1/1000 ölçekli plan tadilatı yapılması		
5.1.1.10.	İzmir Büyükşehir Belediyesi Projesi olan Tramvay projesi bölgemizin dahil edilip Aktarma merkezi yada güzergah oluşturmak amacı ile 1/1000 ölçekli plan tadilatı yapılması		
Performans Hedefi 5.1.2.	Planlı Yapılaşmayı Hızlandırmak İçin Ruhsat ve Yapı Denetim Hizmetlerini Hızlı ve Eksiksiz Olarak Sürdürülmesi		
Performans Göstergeleri	*Kontrol sayısı		
	*Başarı oranının %80 olması		
	*Gezici ekiplerin sayısı		
	*Engellenen kaçak yapı sayısı		
TOPLAM MALİ KAYNAK İHTİYACI			
HARCAMA BİRİMİ: İmar ve Şehircilik Müdürlüğü(Yapı Kontrol Şubesi)			
Faaliyet/ Proje No:	Faaliyet / Proje Tanımı		
5.1.2.1.	İnşaat ruhsatı alınmış ve devam eden inşaatlarda çevre güvenlik önlemleri ve yapı denetim kontrolü sürdürülecektir.		
5.1.2.2.	Kaçak yapılaşmayı önlemek amacıyla gezici ekiplerin çalışması devam edecektir.		
Performans Hedefi 5.1.3.	Sosyal Tesisler Yapılarak Halkın Kullanımına Sunulması	7.800.000,00	
Performans Göstergeleri	*Planlanan dönemde hizmete açılması		
	*Proje ve yapım ihalesinin belirlenen dönemde gerçekleşmesi		
	*3900 m2 alan üzerinde 240 adet tezgah kapasiteli olması (Evka-5 pazaryeri)		
	*Belirlenen dönemde tamamlanması		



ÇİĞLİ BELEDİYESİ
2017 MALİ YILI İDARE PERFORMANS PROGRAMI

	*7810 m2. alan üzerine ve 1400 araç kapasitesi (Yenimahalle Kapalı Otopark) *Proje ve yapım ihale çalışmalarının planlanan dönemde tamamlanması		
TOPLAM MALİ KAYNAK İHTİYACI			
HARCAMA BİRİMİ: Fen İşleri Müdürlüğü			
Faaliyet/ Proje No:	Faaliyet / Proje Tanımı		
5.1.3.5.	İlçemiz Evka-5 Mahallesinde bulunan mevcut pazaryerinin kapalı Pazaryeri olarak düzenleme çalışması yapılacaktır.		
HARCAMA BİRİMİ: Fen İşleri Müdürlüğü ve Emlak istimlak Müdürlüğü			
Faaliyet/ Proje No:	Faaliyet / Proje Tanımı		
5.1.3.1.	İlçemiz Evka-2 mahallesinde Anfi tiyatro yapılacaktır.	1.600.000,00	
5.1.3.2.	İz Kent Mahallesinde Engelli vatandaşlarımız için Engelliler Eğitim ve Kültür Merkezi yapılacaktır.	1.030.000,00	
5.1.3.3.	İlçemiz Güzeltepe ve Harmandalı İnönü Mahallesinde Kültür (Cemevi) ve Sosyal tesisler binası yapılacaktır.	2.050.000,00	
5.1.3.4.	İlçemiz Ataşehir Mahallesinde Atatürk Kültür Merkezi binası yapılacaktır.	1.060.000,00	
5.1.3.6.	İlçemiz sınırlarındaki Yeni Mahallede Kapalı Otopark alanı yapılacaktır.	2.060.000,00	
		2017	2018
STRATEJİK AMAÇ 6	SPOR ALANLARINI SAYI VE KALİTE OLARAK ARTTIRARAK, ALTERNATİF SPOR OLANAKLARI OLUŞTURARAK İLÇE HALKIMIZIN SAĞLIKLI YAŞAM İÇİN DAHA FAZLA SPOR YAPMALARINI SAĞLAMAK	6.260.000,00	



ÇİĞLİ BELEDİYESİ
2017 MALİ YILI İDARE PERFORMANS PROGRAMI

STRATEJİK HEDEF 6.1	SPORTİF FAALİYETLERİN İLÇEMİZİN HER ALANINA YAYILMASI İÇİN SPOR TESİSLERİ YAPMAK VE SPORTİF ETKİNLİKLERİN SAYISINI ARTTIRMAK	6.260.000,00	
TANIMLAR		HEDEF	
Performans Hedefi 6.1.1.	Mevcut Spor Alanlarının Bakımının Yapılması ve Yeni Spor Alanlarının Yaratılması	6.260.000,00	
Performans Göstergeleri	*Proje ve yapım ihale çalışmalarının planlanan dönemde tamamlanması		
TOPLAM MALİ KAYNAK İHTİYACI			
HARCAMA BİRİMİ: Fen İşleri Müdürlüğü			
Faaliyet/ Proje No:	Faaliyet / Proje Tanımı		
6.1.1.1.	İlçemiz Ataşehir Mahallesinde Çok Amaçlı Kapalı Spor Salonu yapılacaktır		
HARCAMA BİRİMİ: Fen İşleri Müdürlüğü ve Emlak İstimlak Müdürlüğü			
Faaliyet/ Proje No:	Faaliyet / Proje Tanımı		
6.1.1.2.	İlçemiz, Ataşehir Mahallesi Yeni Havaalanı Caddesi üzerine Olimpik Yüzme Havuzu yapılacaktır.	4.850.000,00	
6.1.1.3.	İlçemizin çeşitli mahallelerinde kapalı spor salonları yapılacaktır.	1.350.000,00	
Performans Hedefi 6.1.2.	Halkın Sportif Faaliyetlerden Daha Fazla Yararlanılmasının Sağlanması ve Sporda İddialı Takımlar Yaratarak Başarılı Sporcuların Yetiştirilmesi	60.000,00	
Performans Göstergeleri	*En az 2 spor dalında kurs açılması		
	*Her yıl en az 1 spor kulübüne malzeme desteği sağlamak		
	*En az 1 spor dalında yarışma veya turnuva düzenlenmesi		
	*Organizasyonlarda ihtiyaç duyulan ambulans sayısı		
TOPLAM MALİ KAYNAK İHTİYACI			
HARCAMA BİRİMİ: Özel Kalem Müdürlüğü ve Basın Yayın ve Halkla İlişkiler Müdürlüğü			
Faaliyet/ Proje No:	Faaliyet / Proje Tanımı		
6.1.2.1.	Çeşitli spor dallarında kurslar açılacaktır.	50.000,00	
6.1.2.2.	İlçemizdeki Amatör spor kulüplerine desteğimiz devam		



ÇİĞLİ BELEDİYESİ
2017 MALİ YILI İDARE PERFORMANS PROGRAMI

	edecektir.		
6.1.2.3.	Amatör yarışmalar ve turnuvalar düzenlenecektir.	10.000,00	
HARCAMA BİRİMİ: Sağlık İşleri Müdürlüğü			
Faaliyet/ Proje No:	Faaliyet / Proje Tanımı		
6.1.2.4.	İlçemizde düzenlenen resmi organizasyonlar ve spor karşılaşmaları için ambulans desteği verilmesi		
		2017	2018
STRATEJİK AMAÇ 7	ÇİĞLİNİN EKONOMİK OLARAK GÜÇLENMESİ İÇİN ÇALIŞMALAR YAPARAK İLÇEDE REFAH DÜZEYİNİ ARTTIRMAK	70.000,00	
STRATEJİK HEDEF 7.1	İLÇENİN EKONOMİSİNE ETKEN OLAN SANAYİ, TARIM VE TURİZM KONULARINDA YATIRIMLARIN YÖNLENDİRİLMESİ VE TEŞVİK EDİLMESİ ÇALIŞMALARINI YAPMAK	70.000,00	
TANIMLAR		HEDEF	
Performans Hedefi 7.1.1.	İlçemizde Yeni Sanayi ve Ticaret Alanlarının Tespit ve Teşvik Edilmesi		
Performans Göstergeleri	*Yatırımcı sayısı		
	*Yatırım projesi sayısı		
TOPLAM MALİ KAYNAK İHTİYACI			
HARCAMA BİRİMİ: Fen İşleri Müdürlüğü			
Faaliyet/ Proje No:	Faaliyet / Proje Tanımı		
7.1.1.1.	İzmir'in büyük ve modern sanayi bölgelerinden biri olan ve her türlü alt yapı imkânına sahip olan A.O.S.B. de fabrika, üretim tesisi vb. kurulabilmesi için yatırıma teşvik edici projeler üreterek, yatırımcıların bölgeye gelmelerini özendirici çalışmalara yapılacaktır.		
HARCAMA BİRİMİ: İmar ve Şehircilik Müdürlüğü ve Fen İşleri Müdürlüğü			
Faaliyet/ Proje No:	Faaliyet / Proje Tanımı		



ÇİĞLİ BELEDİYESİ
2017 MALİ YILI İDARE PERFORMANS PROGRAMI

7.1.1.2.	Pasaj, işhanı, AVM gibi iş merkezleri yapımına yönelik yatırımlar ile ilçe ticaretine canlılık kazandırmak için çalışmalar yapılacaktır.		
Performans Hedefi 7.1.2.	Turizmi Geliştirmek ve Kent İmajını Güçlendirmek Yolunda Faaliyetler Yapılması	70.000,00	
Performans Göstergeleri	*Yönetime giren kişi sayısı		
	*Alınan görev		
	*Yapılan tanıtımlar		
	*Yapılan görüşme sayısı		
	*Kardeş Belediye sayısı		
TOPLAM MALİ KAYNAK İHTİYACI			
HARCAMA BİRİMİ: Özel Kalem Müdürlüğü			
Faaliyet/ Proje No:	Faaliyet / Proje Tanımı		
7.1.2.1.	Kuş Cenneti yönetiminde aktif rol alarak, tanıtım çalışmaları yapılacaktır.	10.000,00	
HARCAMA BİRİMİ: Özel Kalem Müdürlüğü ve Kültür ve Sosyal İşler Müdürlüğü			
Faaliyet/ Proje No:	Faaliyet / Proje Tanımı		
7.1.2.2.	Kardeş Kent Belediyeleri ilişkileri yoğunlaştırılacaktır.	60.000,00	
Performans Hedefi 7.1.3.	İlçemizdeki işsizlik oranının düşürülmesine katkı sağlayacak çalışmaların yapılması		
Performans Göstergeleri	*Ayda 4-6 firma ile bağlantı yapılması		
	*Görüşülen işsizlerin %20sinin işe yerleştirilmesi hedeflenmektedir.		
TOPLAM MALİ KAYNAK İHTİYACI			
HARCAMA BİRİMİ: Özel Kalem Müdürlüğü ve Basın Yayın Halkla İlişkiler Müdürlüğü			
Faaliyet/ Proje No:	Faaliyet / Proje Tanımı		
7.1.3.1.	Belediyemiz A.O.S.B.deki firmalar ile işbirliği yaparak, işsizliğe çözüm bulmaya, istihdamı artırıcı yönde arabuluculuk yapmaya devam edecektir.		
STRATEJİK AMAÇ 8:	ÇİĞLİ HALKININ KÜLTÜREL VE SANATSAL ETKİNLİKLERLE BULUŞMASINI VE BUNUNLA	611.500,00	



ÇİĞLİ BELEDİYESİ
2017 MALİ YILI İDARE PERFORMANS PROGRAMI

BİRLİKTE KENTLİLİK BİLİNCİNİN ARTMASINI SAĞLAMAK			
STRATEJİK HEDEF 8.1	KÜLTÜR VE SANATSAL FAALİYETLERİ İLÇEMİZİN TÜMÜNE YAYMAYA YÖNELİK TESİSLERİN VE ETKİNLİKLERİN YAPILMASI	611.500,00	
TANIMLAR		HEDEF	
Performans Hedefi 8.1.1.	İlçemizde Bulunan Sivil Toplum Örgütleri, Sanat Merkezleri, Üniversite ve Aydınlarla İşbirliği Yaparak Kent Halkının Kültür ve Sanat Yaşamına Katkı Sağlanması	611.500,00	
Performans Göstergeleri	*Etkinlik sayısı		
	*İlçe halkının %50 katılımının sağlanması		
	*Etkinlik süresi		
	*Memnuniyet oranının %80leri bulması		
	*Yaz dönemi boyunca en az 3 gezi düzenlenmesi		
	*Yılda bir kere düzenlenmesi		
	*Öğrenim döneminde öğrencilere yönelik yılda en az iki kere gezi düzenlenmesi		
TOPLAM MALİ KAYNAK İHTİYACI			
HARCAMA BİRİMİ: Özel Kalem Müd., Basın Yay.Halkla İlişk.Müd., Temizlik İşl.Müd., Destek Hiz.Müd., Sağlık İşl.Müd., Zabıta Müd. ve Kültür ve Sosyal İşl.Müd.			
Faaliyet/ Proje No:	Faaliyet / Proje Tanımı		
8.1.1.1.	Çiğli Kültür ve Barış Festivali düzenlenmesine devam edilecektir.	241.500,00	
HARCAMA BİRİMİ: Basın Yayın ve Halkla İlişk. Müdürlüğü ve Kültür ve Sosyal İşler Müdürlüğü			
Faaliyet/ Proje No:	Faaliyet / Proje Tanımı		
8.1.1.2.	İlçemizde yaşayan maddi durumu yeterli olmayan vatandaşlarımızın, engelli vatandaşlarımızın, kadınlarımızın ve çocuklarımızın bilinçlenmesi amacıyla kültür ve deniz gezileri düzenlenmesi	200.000,00	
HARCAMA BİRİMİ: Kültür ve Sosyal İşler Müdürlüğü			
Faaliyet/ Proje No:	Faaliyet / Proje Tanımı		



ÇİĞLİ BELEDİYESİ
2017 MALİ YILI İDARE PERFORMANS PROGRAMI

8.1.1.3	Deve güreşi sevenleri derneği ile birlikte geleneksel deve güreşleri düzenlenmesi	150.000,00	
HARCAMA BİRİMİ: Özel Kalem Müd. ve Basın Yayın ve Halkla İlişk.Müd.			
Faaliyet/ Proje No:	Faaliyet / Proje Tanımı		
8.1.1.4.	İlçemizdeki ilkokul ve ortaokulda okuyan öğrencilerin genel kültürlerini arttırmak, yaşadığımız ili tanıtmak amacıyla müze, doğal yaşam parkı ve tarihi yerlere gezi düzenlenmesi.	20.000,00	
		2017	2018
STRATEJİK AMAÇ 9	ÇİĞLİ HALKINA KENT KÜLTÜRÜ VE İLÇEMİZİ SAHİPLENME BİLİNCİ AŞILAMA ÇALIŞMALARI YAPARAK, GÖNÜLLÜ KATILIMLARINI SAĞLAYARAK SOSYAL DAYANIŞMA VE YARDIMLAŞMA BİLİNCİNİ GELİŞTİRMEK.	3.697.000,00	
STRATEJİK HEDEF 9.1	ÇİĞLİ HALKININ TEMEL İNSANI VE SOSYAL İHTİYAÇLARINI KARŞILAMAK	3.682.000,00	
TANIMLAR		HEDEF	
Performans Hedefi 9.1.1.	İlçenin Tüm Kesimine, İhtiyaç Duyulan Alanlarda Sosyal Hizmet ve Yardımların Ulaştırılması	3.482.000,00	
Performans Göstergeleri	*İhtiyaç sahiplerinin belirlenmesi		
	*Karşılanan muhtelif ihtiyaçlar		
	*Proje ve yapım ihalesinin belirlenen dönemde tamamlanması		
	*Hasta, yaşlı ve yardıma muhtaç vatandaşların tespiti ve sayısı		
	*Memnuniyet oranının %90 olması		
	*6 adet yıkama 4 adet kurutma ünitesinden oluşacak ve 50 m ² Alana sahip olması		
	*Tespit edilen kişi sayısı *Yerleştirilen kişi sayısı		
*Yurt binası projesi ve uygulama ihalesinin belirlenen dönemde tamamlanması			



ÇİĞLİ BELEDİYESİ
2017 MALİ YILI İDARE PERFORMANS PROGRAMI

	*Yılda bir kere sünnet şöleni yapılması *Sünnet yapılan çocuk sayısı/yıl		
	*Ziyaret sayısı/yıl		
	*Tadilatın belirlenen sürede tamamlanması *İhtiyaç sahiplerinin tespiti		
	*65 yaş üstü ihtiyaç sahiplerinin tespiti *Memnuniyet oranı		
	*İhtiyaç sahiplerinin tespiti *Memnuniyet oranı		
	*İhtiyaç sahiplerinin belirlenmesi		
TOPLAM MALİ KAYNAK İHTİYACI			
HARCAMA BİRİMİ: Özel Kalem Müdürlüğü			
Faaliyet/ Proje No:	Faaliyet / Proje Tanımı		
9.1.1.1.	Fakir ve yardıma muhtaç vatandaşlarımız için ayni ve nakdi yardımların yapılmasına devam edilecektir	25.000,00	
9.1.1.2.	Bakıma muhtaç yaşlılarımız için evde bakım hizmeti verilecektir.	10.000,00	
HARCAMA BİRİMİ: Kültür ve Sosyal İşler Müdürlüğü			
Faaliyet/ Proje No:	Faaliyet / Proje Tanımı		
9.1.1.3	Hasta, yaşlı ve yardıma muhtaç vatandaşlarımız için başlatılan “Evde temizlik projesi” devam edecektir.	70.000,00	
HARCAMA BİRİMİ: Fen İşleri Müd. Ve Emlak İstimlak Müdürlüğü			
Faaliyet/ Proje No:	Faaliyet / Proje Tanımı		
9.1.1.4.	İlçemiz Balatçık Mahallesinde halk çamaşırhanesi yapılacaktır.	500.000,00	
HARCAMA BİRİMİ: Özel Kalem Müdürlüğü ve Zabıta Müdürlüğü			
Faaliyet/ Proje No:	Faaliyet / Proje Tanımı		
9.1.1.5.	İlçemizde bulunan her yaştaki dilencilerin sayısını azaltmak için korunmaya muhtaç, zihinsel engelli, madde bağımlısı, sokakta yaşayan ve çalıştırılan çocukların ve her yaşta mağdur olan kadın ve erkeklerin tespit edilerek çocuk yuvası, bakım ve sosyal rehabilitasyon merkezine yerleştirilmesi için gerekli çalışmalar yapılacaktır.	7.000,00	



ÇİĞLİ BELEDİYESİ
2017 MALİ YILI İDARE PERFORMANS PROGRAMI

HARCAMA BİRİMİ: Fen İşleri Müdürlüğü			
Faaliyet/ Proje No:	Faaliyet / Proje Tanımı		
9.1.1.6.	İlçemiz sınırları içerisinde üniversitede okuyan dar gelirli öğrencilerin barınmasına yönelik olarak yurt binası yapılacaktır.	2.000.000,00	
HARCAMA BİRİMİ: Özel Kalem Müdürlüğü ve Basın Yayın ve Halkla İlişkiler Müdürlüğü			
Faaliyet/ Proje No:	Faaliyet / Proje Tanımı		
9.1.1.7.	Dar gelirli vatandaşların çocuklarının sağlıklı ve hijyenik ortamlarda sünnet ettirilmesinin sağlanması.	60.000,00	
9.1.1.8.	Psiko-sosyal destek amacıyla vefat eden vatandaşların yakınlarına ve yeni doğanlara halkla ilişkiler görevlilerince ev ziyareti yapılması	10.000,00	
HARCAMA BİRİMİ: Fen İşleri Müdürlüğü ve Özel Kalem Müdürlüğü			
Faaliyet/ Proje No:	Faaliyet / Proje Tanımı		
9.1.1.9.	İlçemiz, Harmandalı Mahallesiinde Belediyemize ait ve eski Harmandalı şube Müdürlüğü olarak kullanılan hizmet binasında tadilat yapılarak kreş ve kadın dayanışma merkezine dönüştürülecektir		
HARCAMA BİRİMİ: Özel Kalem Müdürlüğü ve Kültür ve Sosyal İşler Müdürlüğü			
Faaliyet/ Proje No:	Faaliyet / Proje Tanımı		
9.1.1.10.	İhtiyaç sahiplerine sıcak yemek yardımı yapılmaya devam edilecektir	700.000,00	
9.1.1.11.	İlçemizde ikamet eden mağdur veya ihtiyaç sahibi vatandaşlarımızın ekonomik giderlerine katkıda bulunmak amacıyla Ekmek Dağıtım projesi yapılması	100.000,00	
HARCAMA BİRİMİ: Özel Kalem Müdürlüğü			
Faaliyet/ Proje No:	Faaliyet / Proje Tanımı		
9.1.1.12.	İlçemiz okullarında eğitim gören dar gelirli ailelerin çocuklarına yönelik Öğrenci Kıyafeti Yardımı Projesi yapılması		
Performans Hedefi 9.1.2.	Çiğli Halkının Sosyal ve Eğitsel alanlarda Gelişimini Hedefleyen Hizmetler Sunulması	70.000,00	
Performans Göstergeleri	*Açılan kurs sayısı *Yılda ortalama 1000 kişinin kurslara katılımının sağlanması		



ÇİĞLİ BELEDİYESİ
2017 MALİ YILI İDARE PERFORMANS PROGRAMI

	*Kursu tamamlayan kursiyer sayısı		
	*Yer tespitinin yapılarak haftada 1-2 gün kadınlarımıza yönelik pazar kurulması		
	En az yılda 1 kez yaşam koçluğu toplantısı düzenlenmesi		
TOPLAM MALİ KAYNAK İHTİYACI			
HARCAMA BİRİMİ: Özel Kalem Müdürlüğü ve Kültür ve Sosyal İşler Müdürlüğü			
Faaliyet/ Proje No:	Faaliyet / Proje Tanımı		
9.1.2.1.	Çiğli'li gençlere güncel ve istihdama yönelik meslek edindirme kursları açılacaktır.	70.000,00	
HARCAMA BİRİMİ: Zabıta Müdürlüğü, Özel Kalem Müdürlüğü, ve Basın Yayın ve Halkla İlişkiler Müdürlüğü			
Faaliyet/ Proje No:	Faaliyet / Proje Tanımı		
9.1.2.2.	İlçemizde yaşayan hiçbir gelir kaynağı olmayan kadınlarımızın, evlerinde kendi imkanları ile yaptıkları oya, patik, nakış, tarhana, erişte, reçel v.b.ürünlerini doğrudan halka satabilecekleri bir kadınlar pazarı oluşturulması		
HARCAMA BİRİMİ: Özel Kalem Müdürlüğü, ve Basın Yayın ve Halkla İlişkiler Müdürlüğü			
Faaliyet/ Proje No:	Faaliyet / Proje Tanımı		
9.1.2.3.	Kadınlarımıza sağlık ve yaşam koçluğu yapılabilecek toplantılar düzenlenmesi		
Performans Hedefi 9.1.3.	Engellilerin ve Engelli Ailelerin Sosyal Hayata Uyumunun Engelsiz Bir Yaşam Sunarak Sağlanması, Yaşam Kalitesi Düzeylerinin Yükseltilmesi ve Üretken Hale Getirilmesi	80.000,00	
Performans Göstergeleri	*İşbirliği yapılan kurum sayısı		
	*Proje sayısı		
	*İşe yerleştirilen kişi sayısı		
	*Ulaşım hizmetinden yararlanacak olan kişi sayısı		
	*Memnuniyet oranı		
TOPLAM MALİ KAYNAK İHTİYACI			
HARCAMA BİRİMİ: Özel Kalem Müdürlüğü			
Faaliyet/ Proje No:	Faaliyet / Proje Tanımı		
9.1.3.1.	Engelli İstihdamına destek olmak amacıyla projeler hazırlanması ve		



ÇİĞLİ BELEDİYESİ
2017 MALİ YILI İDARE PERFORMANS PROGRAMI

	ilçedeki kamu ve özel sektör temsilcileriyle işbirliği yaparak istihdam olanağı sağlanması için çalışmalara yapılacaktır.		
HARCAMA BİRİMİ: Kültür ve Sosyal İşler Müdürlüğü ve Özel Kalem Müdürlüğü			
Faaliyet/ Proje No:	Faaliyet / Proje Tanımı		
9.1.3.2.	Toplu taşıma araçlarını kullanamayan engelli ve kimsesiz yaşlılara ücretsiz ulaşım hizmeti verilmesi amacıyla Yaşlı Servis Aracı Projesi yapılması	80.000,00	
Performans Hedefi 9.1.4.	Belediyemiz tarafından ilçemizde yaşayan başarılı ve fakir öğrencilere destek amaçlı “Dershane Eğitim Projesi” yapılarak, sınav sonuçlarındaki başarı oranının ilçemiz genelinde %30 arttırılması	50.000,00	
Performans Göstergeleri	*Yılda ortalama 400 öğrenciye kurs verilmesi		
	*Sınav başarı oranının en az %80 olması		
TOPLAM MALİ KAYNAK İHTİYACI			
HARCAMA BİRİMİ: Özel Kalem Müdürlüğü			
Faaliyet/ Proje No:	Faaliyet / Proje Tanımı		
9.1.4.1.	Eski belediye binamız içerisinde Belediye Dershanesi yapılacaktır.	50.000,00	
STRATEJİK HEDEF 9.2.	İLÇEMİZDE SOSYAL YARDIMLAŞMA VE DAYANIŞMAYA YÖNELİK ÇALIŞMALAR YAPMAK	15.000,000	
TANIMLAR	HEDEF		
Performans Hedefi 9.2.1.	İlçemiz halkının doğal afetler konusunda bilgilendirilmesi sağlanarak yardımlaşma ve dayanışma konularında eğitimler düzenlemek ve tatbikatlar yapmak	15.000,00	
Performans Göstergeleri	*Yılda 1 afet eğitimi yapılması		
	*Yılda 2 kere(1.dönem ve 2. Dönem olmak üzere) okullarda eğitim verilmesi		
	*Yılda 1 defa tatbikat yapılması		
	*Planlanan dönemde 1 defa eğitimin alınması		



ÇİĞLİ BELEDİYESİ
2017 MALİ YILI İDARE PERFORMANS PROGRAMI

TOPLAM MALİ KAYNAK İHTİYACI			
HARCAMA BİRİMİ: Özel Kalem Müdürlüğü			
Faaliyet/ Proje No:	Faaliyet / Proje Tanımı		
9.2.1.1.	Belediyemiz bünyesinde kurulan Çiğli Arama Kurtarma biriminde görev alacakların eğitimlerinin yapılması, göreve hazır bulundurulması	5.000,00	
9.2.1.2.	İlçemiz genelinde lise ve dengi okullarda temel afet bilinci eğitiminin verilmesi	2.000,00	
9.2.1.3.	AFAD ile müşterek afet tatbikatı yapılması	2.000,00	
9.2.1.4.	Çiğli Arama Kurtarma ekibinin görev alanı genişletilerek, aralarından seçilecek 4 kişilik bir ekip ile “Sualtı Arama Kurtarma Eğitimi” ne katılacaktır	6.000,00	

EK 1: ÇİĞLİ BELEDİYESİNİN KİRADAKİ YERLERİ

SIRA NO	ADI - SOYADI	ADRES	CİNSİ
1	ŞENAY KOÇ KÖÇEN	Evka 2 Mah. 6762 sk. No: 36	Dükkan
2	EGEKENT GIDA NAK.VE TRZ.	Egekent Mah. 8831 sk. No: 2	Büfe
3	GÜRSEL GENÇ	Evka 2 Mah. 6762-6794/4 sk. No: 34	Dükkan
4	HIDIR ERGİŞ	Evka 2 Mah. 6796/3 sk. No: 7	Dükkan
5	PTT, ÇİĞLİ	Evka 2 Mah. Şehit Ahmet Ay Parkı No: bila	Büro
6	MELİHA IRGAT	E.Kent Mah. Camii karşısı 8845 Sk. No:2/4	Büfe
7	YUSUF KOÇHAN	E.Kent Mah. Şeh. Piy Ü.Teğ. O. Karadoğan Parkı No: bila	Büfe
8	KAYMAKAMLIK VE BRML	Belediye İş Merk. Birimler	Büro
9	FUNDA DEMİRCİ	Evka 2 Mah. 6851 sk. No: 81/1	Büfe
10	TANSAŞ A.Ş (MİGROS)	Köyüçi TANSAŞ Mağazası	Mağaza
11	BİNSEL TURZ. TAŞ.	Egekent Mah. Kır Kahvesi No: 13/1	Kır Kahvesi
12	NEZİR KARATAŞ	Egekent Mah. Dr. Sadık Ahmet Parkı No:Bila	Büfe ,Halı Saha ve Sosy. Tes.
13	ÇETİN AKGÜL	Evka 2 Mah. 6857 Sk.No:2	Halı Saha + Büfe
14	AHMET İLHAN	Egekent Mah. Numan Akay Parkı No: 156	Büfe + Kahve
15	SAİME KAZAR	Belediye İş Merkezi 4. ve 8.kat	Çay Ocağı
16	ŞENGÜL ÖZTÜRK	B.Çiğli No: bila	Büfe
17	HAKKI SAVAŞAN	Egekent Mah. Flamingo Kafeterya No: bila	Kafeterya
18	ÇETO ÇAMLİBEL	Belediye İş Merkezi 6,Kat	Düğün Salonu ve Kafeterya
19	ALİ YOLA	Evka 5 Mah. Pazar yeri bila nolu	Çay Ocağı + WC ve Lokanta
20	ALİ YOLA	Balatçık Pazar yeri bila notu	Çay Ocağı ve WC
21	MAYİL DAĞ	İstasyonaltı mah. Kapah Semt Pazar yeri 8261 SK. Z02 ve	Cafe ve WC



ÇİĞLİ BELEDİYESİ
2017 MALİ YILI İDARE PERFORMANS PROGRAMI

		12/B	
22	KENAN BALI	Kaklıç Mah. İzmir Caddesi No:51/A	Kahvehane
23	ÖZKAN ARSLAN	Kaklıç Mah. İzmir Caddesi No:51/B	Dükkan
24	FİLİZ KILINÇ	Kaklıç Mah. İzmir Caddesi No:51/C	Dükkan
25	HAKAN AĞŞAHİN	Evka 2 Mah. A. Taner KİŞLALI 6850/1 Sk. No: 2/A ,2/B	Kahvehane ve Pastane
26	HASAN ŞAHİN	Köyiçi Mah. Köyiçi Cad. No:1	Büfe
27	DURŞUN ATAÇ	K.Çiğli Mah. (Ata San. Sitesi) 8780/11 No:23	Lokanta
28	FERİT DİK	Evka 2 Mah. A.Taner KİŞLALI Mah. 6845 Sk. No:Bila	Büfe
29	OSMAN KAPTAN	H.dalı Cumh. Mah. Nazmi KAHYA Cad. No:1/1	Büfe
30	İLKNUR PEKER	H.dalı A. MENDERES Top. Kon. Böl.2112 ada1par. Kuzeyi bila no	Büfe
31	ŞAHİN ATAHAN KESER	H.dalı Mah. Fevzi ÇAKMAK Bul. No:20/A	Büfe
32	YAŞAR ÇELİK	Harmandalı - Atatürk Mah. Gazi Bulv. No:39/B	Berber
33	BAYRAM GÜN	Harmandalı - Atatürk Mah. Gazi Bulv. No:39	Kahvehane
34	AHMET ÇEVİK	Sasalı Merkez Mah. 8 Sk. No:24	Kahvehane ve Kafeterya
35	CEMAL AKIN BOZOĞLU	Ataşehir Mah. 8255 Sokak No:2/1	Büro
36	TAYFUN İŞLER	Ataşehir Mah. 8255 Sokak No:2/1	Büro
37	KAZİME İŞLER	Ataşehir Mah. 8255 Sokak No:2/1	Büro
38	ZEKİYE AVCI	Ataşehir Mah. 8255 Sokak No:2/1	Büro
39	ZİRAAT BANKASI (EVKA 2)	Evka 2 Mah. 6762 Sokak Şehit Ahmet AY parkı No:bila	ATM
40	ZİRAAT BANKASI (İ.ALTİ)	İ.Altı Mah. 8212/2 Sokak No:1/1	ATM
41	VEYSEL AKTAY	Belediye Eski Binamızın 3.katı No:bila	Çay Ocağı
42	SİNAN DURMUŞ	Cumhuriyet Mah. 9401 Sokak No:5	D. Sal. + Kaftry ve Hal Saha
43	KENAN DAĞ	Atatürk Mah. 8930/1 Sk. No:1/1	Büfe
44	SELAHATTİN ÇAĞIRTEKİN	Sasalı Mah. 17.Sokak No:3	İşyeri ve Büfe
45	MAYİL DAĞ	Maltepe Mah. 8116/1 Sokak No:39	Büfe
46	ÇİĞLİ BEL GIDA TURZ.	Ataşehir Mah. 8229/1 Sokak No:58	Cafe Restaurant
47	İŞ BANKASI	Evka 2 Mah. 6762 Sokak Şehit Ahmet AY parkı No:bila	ATM
48	ZİRAAT BANKASI (ATAŞEHİR)	Ataşehir Mah. 8001 Sokak No:1/1	ATM
49	VAKIFLAR BANKASI (ATAŞEHİR)	Ataşehir Mah. 8212/2 Sokak No:1/2	ATM
50	Dr. ÖNEN CEYHAN	Ataşehir Mah. 8255 Sokak No:2/1	Büro
51	İŞ BANKASI	Ataşehir Mah. 8022/1 Sokak No:Bila	ATM
52	MEDENİ AYDIN	B.Çiğli Mah. 8136 Sokak No:2/1	Büfe
53	YEDİ YAPI (10 NO'LU)	Ataşehir Mah. Anadolu Cad. No:949 Sillion İş Merkezi C Blok Zemin Kat No:10	Dükkan
54	YEDİ YAPI (11 NO'LU)	Ataşehir Mah. Anadolu Cad. No:949 Sillion İş Merkezi C Blok Zemin Kat No:11	Dükkan
55	YEDİ YAPI (30 NO'LU)	Ataşehir Mah. Anadolu Cad. No:949 Sillion İş Merkezi C Blok Zemin Kat No:30	Dükkan
56	ALİ YOLA	B.Çiğli Mah. 8212 Sokak No:32/3 - 32/4	Çay Ocağı + WC
57	ERDAL AKDOĞAN	Sasalı Merkez Mah. 172.Sokak No:2/1	Büfe
58	SASALI VE ÇEVRE KÖYLERİ SU ÜRN. ÜRT. VE DEĞ. KOOP.	Ataşehir Mah. 8022/1 Sokak No:7	Mezart yeri



ÇİĞLİ BELEDİYESİ
2017 MALİ YILI İDARE PERFORMANS PROGRAMI

EK2 : ÇİĞLİ BELEDİYESİ GAYRİMENKUL LİSTESİ
KURUM ADI : ÇİĞLİ BELEDİYE BAŞKANLIĞI
İLİ :İZMİR

Mah. Köy	Nitelik	Pafta	Ada	Parsel No	Ana Taş. Alan	Arsa Pay/Payda	Hisse Pay/Payda	Hisseye düşen m2	Tescil Tarihi	AÇIKLAMA
BÜYÜK ÇİĞLİ	SEBZE BAHÇESİ	7		91	2829		TAM	2.829,00	28.04.1998	SU-İSALİYE HATTI
BÜYÜK ÇİĞLİ	BAHÇE	7		2773	526		TAM	526,00	06.07.1993	YOL
BÜYÜK ÇİĞLİ	ARSA	26K-IIa	22284	7	180		70/360	35,00	28.11.1997	B-2 KONUT
BÜYÜK ÇİĞLİ	ARSA	26K-IIa	22285	8	129		1/129	1,00	28.11.1997	B-2 KONUT
BÜYÜK ÇİĞLİ	ÇAY YATAĞI	34		4765	12923		TAM	12.923,00	02.03.1993	ÇAY YATAĞI
BÜYÜK ÇİĞLİ	ARSA	5	1140	15	296		TAM	296,00	06.07.1993	YOL+YEŞİL
BÜYÜK ÇİĞLİ	ARSA	5	1147	3	296		TAM	296,00	06.07.1993	YOL+YEŞİL
BÜYÜK ÇİĞLİ	ARSA	5	1147	5	290		TAM	290,00	06.07.1993	YOL+YEŞİL
BÜYÜK ÇİĞLİ	ARSA	5	1147	13	128		TAM	128,00	06.07.1993	YOL+YEŞİL
BÜYÜK ÇİĞLİ	ARSA	5	1147	15	110		TAM	110,00	06.07.1993	YOL+YEŞİL
BÜYÜK ÇİĞLİ	ARSA	5	1147	17	98		TAM	98,00	06.07.1993	YOL+YEŞİL
BÜYÜK ÇİĞLİ	ARSA	5	1147	18	104		TAM	104,00	06.07.1993	YOL+YEŞİL
BÜYÜK ÇİĞLİ	ARSA	5	1148	20	317		TAM	317,00	06.07.1993	OTOBAN
BÜYÜK ÇİĞLİ	ARSA	5	1148	24	317		TAM	317,00	06.07.1993	OTOBAN
BÜYÜK ÇİĞLİ	ARSA	5	1148	25	324		TAM	324,00	06.07.1993	OTOBAN
BÜYÜK ÇİĞLİ	ARSA	5	1149	8	297		TAM	297,00	06.07.1993	YEŞİL
BÜYÜK ÇİĞLİ	ARSA	5	1149	9	302		TAM	302,00	06.07.1993	YEŞİL
BÜYÜK ÇİĞLİ	ARSA	5	1149	10	213		TAM	213,00	06.07.1993	YEŞİL
BÜYÜK ÇİĞLİ	ARSA	5	1149	22	278		TAM	278,00	06.07.1993	YOL+KONUT+YEŞİ



ÇİĞLİ BELEDİYESİ
2017 MALİ YILI İDARE PERFORMANS PROGRAMI

BÜYÜK ÇİĞLİ	ARSA		11662	2	1350		TAM	1.350,00	27.06.1995	YEŞİL
BÜYÜK ÇİĞLİ	AVLULU EV	27K-3C	41202	2	84		TAM	84,00	06.07.1993	
BÜYÜK ÇİĞLİ	AVLULU EV	27K-3C	41202	4	270		47/270	47,00	06.07.1993	B-2 KONUT
BÜYÜK ÇİĞLİ	AVLULU EV	27K-3C	41202	5	207		60/207	60,00	06.07.1993	B-2 KONUT
BÜYÜK ÇİĞLİ	AVLULU EV	27K-3C	41204	3	353		33/353	33,00	06.07.1993	B-2 KONUT
BÜYÜK ÇİĞLİ	AVLULU EV	27K-3C	41204	7	145		21/145	21,00	06.07.1993	B-2 KONUT
BÜYÜK ÇİĞLİ	AVLULU EV	27K-3C	41210	2	241		43/241	43,00	06.07.1993	B-2 KONUT
BÜYÜK ÇİĞLİ	AVLULU EV	27K-3C	41205	2	366		192/3393	20,71	11.03.1997	B-2 KONUT
BÜYÜK ÇİĞLİ	AVLULU EV	27K-3C	41210	3	320		50/320	50,00	01.07.1996	B-2 KONUT
BÜYÜK ÇİĞLİ	AVLULU EV	27K-3C	41211	2	271		4/271	4,00	06.07.1993	B-2 KONUT
BÜYÜK ÇİĞLİ	AVLULU EV	27K-3C	41212	1	353		43/353	43,00	06.07.1993	B-2 KONUT
BÜYÜK ÇİĞLİ	AVLULU EV	27K-3C	41213	6	131		TAM	131,00	06.07.1993	B-2 KONUT
BÜYÜK ÇİĞLİ	ARSA	27K-3C	41213	8	186		TAM	186,00	06.07.1993	B-2 KONUT+YOL
BÜYÜK ÇİĞLİ	CAMİ	27K-3C	41232	1	656		TAM	656,00	11.03.1997	CAMİ
BÜYÜK ÇİĞLİ	ARSA	27K-3C	41234	6	145		TAM	145,00	06.07.1993	B-2 KONUT
BÜYÜK ÇİĞLİ	ARSA	27K-3C	41235	6	220		192/3393	12,44	11.03.1997	B-2 KONUT+YOL
BÜYÜK ÇİĞLİ	AVLULU EV	27K-3C	41240	5	156		TAM	156,00	06.07.1993	B-2 KONUT
BÜYÜK ÇİĞLİ	AVLULU EV	27K-3C	41240	10	425		TAM	425,00	06.07.1993	B-2 KONUT
BÜYÜK ÇİĞLİ	AVLULU EV	27K-3C	41241	1	66		TAM	66,00	06.07.1993	B-2 KONUT
BÜYÜK ÇİĞLİ	AVLULU EV	27K-3C	41241	9	185		TAM	185,00	06.07.1993	B-2 KONUT
BÜYÜK ÇİĞLİ	AVLULU EV	27K-3C	41243	11	308		117/308	117,00	06.07.1993	B-2 KONUT+YOL
BÜYÜK ÇİĞLİ	AVLULU EV	27K-3C	41245	10	73		TAM	73,00	06.07.1993	B-2 KONUT
BÜYÜK ÇİĞLİ	AVLULU EV	27K-3C	41247	4	283		TAM	283,00	06.07.1993	B-2 KONUT
BÜYÜK ÇİĞLİ	ARSA	27K-3C	41247	5	314		TAM	314,00	06.07.1993	B.H.A(SU DEPOSU)
BÜYÜK ÇİĞLİ	AVLULU EV	27K-3C	41252	7	502		157/502	157,00	06.07.1993	CAMİ
BÜYÜK ÇİĞLİ	AVLULU EV	27K-3C	41254	2	286		84/286	84,00	06.07.1993	B-2 KONUT
BÜYÜK ÇİĞLİ	ARSA	27K-3C	41254	4	121		37/121	37,00	06.07.1993	B-2 KONUT



ÇİĞLİ BELEDİYESİ
2017 MALİ YILI İDARE PERFORMANS PROGRAMI

BÜYÜK ÇİĞLİ	ARSA	27K-3C	41254	8	217		90/217	90,00	06.07.1993	B-2 KONUT
BÜYÜK ÇİĞLİ	AVLULU EV	27K-3C	41255	10	342		TAM	342,00	06.07.1993	B-2 KONUT
BÜYÜK ÇİĞLİ	AVLULU EV	27K-3C	41258	6	80		TAM	80,00	06.07.1993	B-2 KONUT
BÜYÜK ÇİĞLİ	AVLULU EV	27K-3C	41267	4	192		TAM	192,00	06.07.1993	B-2 KONUT
BÜYÜK ÇİĞLİ	ARSA	27K-3C	41287	1	164		TAM	164,00	06.07.1993	B-2 KONUT
BÜYÜK ÇİĞLİ	AVLULU EV	27K-3C	41290	2	201		TAM	201,00	06.07.1993	YOL+YEŞİL
BÜYÜK ÇİĞLİ	ARSA	27K-3C	41290	3	224		TAM	224,00	06.07.1993	YOL+YEŞİL
BÜYÜK ÇİĞLİ	ARSA	27K-3C	41290	4	155		TAM	155,00	06.07.1993	YOL+YEŞİL
BÜYÜK ÇİĞLİ	ARSA	27K-3C	41293	6	167		TAM	167,00	06.07.1993	B-2 KONUT+YOL
BÜYÜK ÇİĞLİ	AVLULU EV	27K-3C	41294	4	156		TAM	156,00	06.07.1993	B-2 KONUT
BÜYÜK ÇİĞLİ	AVLULU EV	27K-3C	41294	5	115		TAM	115,00	06.07.1993	B-2 KONUT
BÜYÜK ÇİĞLİ	ARSA	27K-3C	41301	2	169		TAM	169,00	06.07.1993	B-2 KONUT
BÜYÜK ÇİĞLİ	AVLULU EV	27K-3C	41302	2	174		TAM	174,00	06.07.1993	B-2 KONUT
BÜYÜK ÇİĞLİ	AVLULU EV	27K-3C	41302	5	216		TAM	216,00	06.07.1993	B-2 KONUT
BÜYÜK ÇİĞLİ	AVLULU EV	27K-3C	41314	8	258		TAM	258,00	11.03.1997	B-2 KONUT
BÜYÜK ÇİĞLİ	AVLULU EV	27K-3C	41319	4	164		TAM	164,00	13.06.1994	B-2 KONUT
BÜYÜK ÇİĞLİ	AVLULU EV	27K-3C	41323	1	172		TAM	172,00	06.07.1993	B-2 KONUT
BÜYÜK ÇİĞLİ	AVLULU EV	27K-3C	41329	2	116		TAM	116,00	06.07.1993	B-2 KONUT
BÜYÜK ÇİĞLİ	AVLULU EV	27K-3C	41342	4	118		TAM	118,00	06.07.1993	B-2 KONUT
BÜYÜK ÇİĞLİ	AVLULU EV	27K-3C	41346	4	160		TAM	160,00	06.07.1993	B-2 KONUT
BÜYÜK ÇİĞLİ	AVLULU EV	27K-3C	41348	7	134		TAM	134,00	06.07.1993	B-2 KONUT
BÜYÜK ÇİĞLİ	AVLULU EV	26K 2B	41350	3	150		TAM	150,00	06.07.1993	B-2 KONUT
BÜYÜK ÇİĞLİ	AVLULU EV	26K 2B	41352	4	166		TAM	166,00	06.07.1993	B-2 KONUT
BÜYÜK ÇİĞLİ	AVLULU EV	26K 2B	41354	3	155		TAM	155,00	13.04.2012	B-2 KONUT+YOL
BÜYÜK ÇİĞLİ	AVLULU EV	26K 2B	41354	5	159		TAM	159,00	20.10.2011	SU İZALİYE HATTI
BÜYÜK ÇİĞLİ	AVLULU EV	26K 2B	41354	6	115		TAM	115,00	13.04.2012	SU İZALİYE HATTI
BÜYÜK ÇİĞLİ	AVLULU EV	26K 2B	41355	8	82		TAM	82,00	06.07.1993	B-2 KONUT



ÇİĞLİ BELEDİYESİ
2017 MALİ YILI İDARE PERFORMANS PROGRAMI

BÜYÜK ÇİĞLİ	AVLULU EV	26K 2B	41356	3	168		TAM	168,00	28.12.2011	SU İZALİYE HATTI
BÜYÜK ÇİĞLİ	AVLULU EV	26K-2B	41357	3	152		TAM	152,00	06.07.1993	SU İZALİYE HATTI
BÜYÜK ÇİĞLİ	AVLULU EV	26K-2B	41358	6	67		TAM	67,00	06.07.1993	B-2 KONUT
BÜYÜK ÇİĞLİ	AVLULU EV	26K-2B	41359	5	103		TAM	103,00	06.07.1993	B-2 KONUT
BÜYÜK ÇİĞLİ	AVLULU EV	26K-2B	41361	13	177		TAM	177,00	06.07.1993	B-2 KONUT
BÜYÜK ÇİĞLİ	AVLULU EV	26K-2B	41362	1	173		TAM	173,00	06.07.1993	B-2 KONUT
BÜYÜK ÇİĞLİ	AVLULU EV	26K-2B	41367	3	224		TAM	224,00	06.07.1993	YOL
BÜYÜK ÇİĞLİ	AVLULU EV	26K-2B	41378	2	222		TAM	222,00	11.03.1997	B-2 KONUT
BÜYÜK ÇİĞLİ	AVLULU EV	26K-2A	41389	4	147		TAM	147,00	06.07.1993	B-2 KONUT
BÜYÜK ÇİĞLİ	AVLULU EV	26K-2A	41390	5	199		TAM	199,00	06.07.1993	B-2 KONUT
BÜYÜK ÇİĞLİ	AVLULU EV	26K-2A	41411	3	118		TAM	118,00	06.07.1993	B-2 KONUT
BÜYÜK ÇİĞLİ	AVLULU EV	26K-2B	41424	4	88		TAM	88,00	06.07.1993	B-2 KONUT
BÜYÜK ÇİĞLİ	AVLULU EV	26K-2B	41426	6	71		TAM	71,00	06.07.1993	B-2 KONUT
BÜYÜK ÇİĞLİ	AVLULU EV	26K-2B	41427	7	150		TAM	150,00	06.07.1993	B-2 KONUT
BÜYÜK ÇİĞLİ	AVLULU EV	26K-2B	41429	4	235		TAM	235,00	06.07.1993	B-2 KONUT
BÜYÜK ÇİĞLİ	AVLULU EV	26K-2B	41429	9	58		TAM	58,00	06.07.1993	B-2 KONUT
BÜYÜK ÇİĞLİ	AVLULU EV	26K-2B	41429	15	281		TAM	281,00	06.07.1993	B-2 KONUT
BÜYÜK ÇİĞLİ	AVLULU EV	26K-2B	41431	3	50		TAM	50,00	06.07.1993	YOL
BÜYÜK ÇİĞLİ	AVLULU EV	26K-2B	41438	1	51		TAM	51,00	07.01.1994	B-2 KONUT
BÜYÜK ÇİĞLİ	AVLULU EV	26K-2B	41440	7	136		TAM	136,00	06.07.1993	B-2 KONUT
BÜYÜK ÇİĞLİ	AVLULU EV	26K-2B	41443	2	190		TAM	190,00	11.03.1997	B-2 KONUT
BÜYÜK ÇİĞLİ	ARSA	26K-2B	41450	11	277		TAM	277,00	06.07.1993	YOL+YEŞİL
BÜYÜK ÇİĞLİ	AVLULU EV	26K-2B	41466	6	124		TAM	124,00	06.07.1993	B-2 KONUT
BÜYÜK ÇİĞLİ	ARSA	26K-2B	41469	6	132		TAM	132,00	06.07.1993	YOL
BÜYÜK ÇİĞLİ	ARSA	26K-2B	41473	15	154		TAM	154,00	12.08.1994	B-2 KONUT
BÜYÜK ÇİĞLİ	AVLULU EV	26K-2A	41493	5	335		TAM	335,00	20.06.2013	B-2 KONUT
BÜYÜK ÇİĞLİ	AVLULU EV	26K-2A	41501	4	143		TAM	143,00	06.07.1993	B-2 KONUT



ÇİĞLİ BELEDİYESİ
2017 MALİ YILI İDARE PERFORMANS PROGRAMI

BÜYÜK ÇİĞLİ	AVLULU EV	26K-2A	41503	2	208		16/208	16,00	06.07.1993	B-2 KONUT
BÜYÜK ÇİĞLİ	AVLULU EV	26K-2A	41522	4	382		43/382	43,00	06.07.1993	B-2 KONUT
BÜYÜK ÇİĞLİ	AVLULU EV	26K-2A	41526	2	200		37/200	37,00	06.07.1993	B-2 KONUT
BÜYÜK ÇİĞLİ	AVLULU EV	26K-2A	41532	3	60		19/60	19,00	06.07.1993	B-2 KONUT
BÜYÜK ÇİĞLİ	AVLULU EV	26K-2A	41532	4	113		33/113	33,00	06.07.1993	B-2 KONUT
BÜYÜK ÇİĞLİ	AVLULU EV	26K-2A	41532	8	70		186/210	62,00	06.07.1993	YOL+B-2 KONUT
BÜYÜK ÇİĞLİ	ARSA	26K-2A	41535	2	275		22/275	22,00	06.07.1993	B-2 KONUT
BÜYÜK ÇİĞLİ	AVLULU EV	26K-2A	41537	4	373		317/373	317,00	06.07.1993	B-2 KONUT
BÜYÜK ÇİĞLİ	AVLULU EV	26K-2A	41538	4	150		14/150	14,00	06.07.1993	B-2 KONUT
BÜYÜK ÇİĞLİ	AVLULU EV	26K-2A	41541	3	256		111/256	111,00	06.07.1993	B-2 KONUT
BÜYÜK ÇİĞLİ	AVLULU EV	26K-2A	41542	4	367		201/367	201,00	06.07.1993	B-2 KONUT
BÜYÜK ÇİĞLİ	AVLULU EV	26K-2A	41542	5	124		22/124	22,00	06.07.1993	B-2 KONUT
BÜYÜK ÇİĞLİ	AVLULU EV	26K-2A	41543	3	120		TAM	120,00	06.07.1993	B-2 KONUT
BÜYÜK ÇİĞLİ	AVLULU EV	26K-2A	41543	5	237		TAM	237,00	06.07.1993	B-2 KONUT
BÜYÜK ÇİĞLİ	AVLULU EV	26K-2A	41543	6	65		TAM	65,00	06.07.1993	B-2 KONUT
BÜYÜK ÇİĞLİ	AVLULU EV	26K-2A	41544	6	87		TAM	87,00	06.07.1993	B-2 KONUT
BÜYÜK ÇİĞLİ	ARSA	26K-2A	41544	7	128		92/128	92,00	06.07.1993	B-2 KONUT
BÜYÜK ÇİĞLİ	AVLULU EV	26K-2A	41546	2	121		17/121	17,00	06.07.1993	YOL
BÜYÜK ÇİĞLİ	AVLULU EV	26K-2A	41546	3	86		17/121	12,08	06.07.1993	YOL
BÜYÜK ÇİĞLİ	ARSA	26K II A	41533	4	59		TAM	59,00	12.08.1994	YOL
BÜYÜK ÇİĞLİ	ARSA	27K-3C	41307	12	30		TAM	30,00	12.08.1994	B-2 KONUT
BÜYÜK ÇİĞLİ	ARSA	27K-3C	41282	4	185		TAM	185,00	12.08.1994	EĞİTİM TESİSİ
BÜYÜK ÇİĞLİ	ARSA	27K-3C	41307	14	29		TAM	29,00	12.08.1994	B-2 KONUT
BÜYÜK ÇİĞLİ	ARSA	26K-3C	41350	6	13		TAM	13,00	12.08.1994	B-2 KONUT
BÜYÜK ÇİĞLİ	ARSA	27K-3C	41531	13	44		TAM	44,00	12.08.1994	B-2 KONUT
BÜYÜK ÇİĞLİ	ARSA	27K-3C	37658	2	220		34/220	34,00	12.08.1994	B-2 KONUT
BÜYÜK ÇİĞLİ	2 KAT EV	27K-3C	37659	1	516		127/516	127,00	12.08.1994	B-2 KONUT



ÇİĞLİ BELEDİYESİ
2017 MALİ YILI İDARE PERFORMANS PROGRAMI

BÜYÜK ÇİĞLİ	ARSA	27K-3C	37660	3	119		20/119	20,00	12.08.1994	MESLEK LİSESİ+YOL
BÜYÜK ÇİĞLİ	ARSA	27K-3C	37661	1	287		37/287	37,00	12.08.1994	B-2 KONUT
BÜYÜK ÇİĞLİ	1 KAT EV	27K-3C	37661	2	166		50/166	50,00	12.08.1994	B-2 KONUT
BÜYÜK ÇİĞLİ	1 KATLI EV	27K-3C	37662	1	243		79/243	79,00	12.08.1994	B-2 KONUT
BÜYÜK ÇİĞLİ	1 KAT EV	27K-3C	37662	2	180		60/180	60,00	12.08.1994	B-2 KONUT
BÜYÜK ÇİĞLİ	ARSA	27K-3C	37662	4	161		TAM	161,00	12.08.1994	B-2 KONUT
BÜYÜK ÇİĞLİ	ARSA	27K-3C	37663	5	122		62/122	62,00	12.08.1994	B-2 KONUT
BÜYÜK ÇİĞLİ	1 KAT EV	27K-3C	37664	2	248		62/248	62,00	12.08.1994	B-2 KONUT
BÜYÜK ÇİĞLİ	AVLULU EV	26K-2A	41405	9	164		TAM	164,00	12.08.1994	B-2 KONUT
BÜYÜK ÇİĞLİ	ARSA		1178	52	132		TAM	132,00	12.08.1994	YOL
BÜYÜK ÇİĞLİ	AVLULU EV	26K-2A	41494	12	92,28		TAM	92,28	06.07.1993	B-2 KONUT
BÜYÜK ÇİĞLİ	ARSA	27K-3C	41294	16	159,09		TAM	159,09	06.07.1993	B-2 KONUT
BÜYÜK ÇİĞLİ	İKİ KATLI AVLULU BİNA	27 L IV D	11585	6	1148		TAM	1.148,00	15.10.1996	EVKA -2 KÜTÜPHANE
BÜYÜK ÇİĞLİ	ARSA	26K-III D 26K-III D	21690	1	1447		TAM	1.447,00	06.07.1993	SAĞLIK TESİS ALANI
BÜYÜK ÇİĞLİ	MEYDAN	37		1347	1020		TAM	1.020,00	23.07.1992	YEŞİL
BÜYÜK ÇİĞLİ	ARSA	27K-3D	21905	1	7487		TAM	7.487,00	20.12.1993	75.Türk Dünyası Parkı
BÜYÜK ÇİĞLİ	1 KATLI EV	26K 2B 26K 2C	21912	4	230		TAM	230,00	10.08.1994	YEŞİL
BÜYÜK ÇİĞLİ	1 KATLI 2 EV	26K 2B 26K 2C	21913	13	402		52/67	312,00	11.03.2008	B-2 KONUT
BÜYÜK ÇİĞLİ	TEMEL	26K 2B 26K 2C	21916	3	542		9/542	9,00	09.05.1994	B-2 KONUT
BÜYÜK ÇİĞLİ	TARLA	2		5787	2166,5		TAM	2.166,50	28.02.2002	EĞİTİM TESİSİ+YOL+YEŞİL
BÜYÜK ÇİĞLİ	İÇİNDE SU KUYUSU OLAN ÇAYIRLIK	2		5811	9695		TAM	9.695,00	12.08.2015	Galip ÖZTÜRK Futbol Sahası
BÜYÜK ÇİĞLİ	KAHVEHANE	37		1341	64		TAM	64,00	28.04.2009	YOL
BÜYÜK ÇİĞLİ	MESCİT	37		1342	70		TAM	70,00	02.03.1993	YOL
BÜYÜK ÇİĞLİ	ARSA	26K-2A	41536	8	47		TAM	47,00	28.03.1995	B-2 KONUT
BÜYÜK ÇİĞLİ	YOL	26K-IC		5864	42		TAM	42,00	07.08.1997	YOL
BÜYÜK ÇİĞLİ	YOL	27		5819	978		TAM	978,00	03.12.1996	YOL



ÇİĞLİ BELEDİYESİ
2017 MALİ YILI İDARE PERFORMANS PROGRAMI

BÜYÜK ÇİĞLİ	ARSA	27K3B	22160	1	2942		TAM	2.942,00	14.02.1997	SAĞLIK TESİS ALANI
BÜYÜK ÇİĞLİ	1 KATLI EV VE ARSASI	27L-IVa	22031	7	173		TAM	173,00	20.02.1998	YEŞİL
BÜYÜK ÇİĞLİ	ARSA	27L-IVa	22031	8	175		TAM	175,00	20.02.1998	YEŞİL
BÜYÜK ÇİĞLİ	1 KATLI EV VE ARSASI	27L-IVa	22031	9	287		TAM	287,00	20.02.1998	YEŞİL
BÜYÜK ÇİĞLİ	1 KATLI EV VE ARSASI	27L-IVa	22031	10	223		TAM	223,00	20.02.1998	YEŞİL
BÜYÜK ÇİĞLİ	1 KATLI EV VE ARSASI	27L-IVa	22031	11	162		TAM	162,00	20.02.1998	YEŞİL
BÜYÜK ÇİĞLİ	ARSA	27L-IVa	22034	14	356		TAM	356,00	20.02.1998	YEŞİL
BÜYÜK ÇİĞLİ	1 KATLI EV VE ARSASI	27L-IVa	22036	4	234		TAM	234,00	20.02.1998	SOSYAL KÜLTÜREL TESİS ALANI
BÜYÜK ÇİĞLİ	1 KATLI EV VE ARSASI	27L-IVa	22036	6	189		TAM	189,00	20.02.1998	SOSYAL KÜLTÜREL TESİS ALANI
BÜYÜK ÇİĞLİ	1 KATLI EV VE ARSASI	27L-IVa	22036	7	359		TAM	359,00	20.02.1998	SOSYAL KÜLTÜREL TESİS ALANI
BÜYÜK ÇİĞLİ	1 KATLI EV VE ARSASI	27L-IVa	22037	7	262		TAM	262,00	20.02.1998	EĞİTİM TESİSİ
BÜYÜK ÇİĞLİ	1 KATLI EV VE ARSASI	27L-IVd	22038	2	219		TAM	219,00	20.02.1998	SOSYAL KÜLTÜREL TESİS ALANI
BÜYÜK ÇİĞLİ	1 KATLI EV VE ARSASI	27L-IVd	22038	7	113		TAM	113,00	20.02.1998	YEŞİL
BÜYÜK ÇİĞLİ	1 KATLI EV VE ARSASI	27L-IVd	22038	8	132		TAM	132,00	20.02.1998	YEŞİL
BÜYÜK ÇİĞLİ	1 KATLI EV VE ARSASI	27L-IVd	22038	17	92		TAM	92,00	20.02.1998	YEŞİL
BÜYÜK ÇİĞLİ	1 KATLI EV VE ARSASI	27L-IVd	22042	10	194		TAM	194,00	20.02.1998	A-12 KAT KONUT
BÜYÜK ÇİĞLİ	1 KATLI EV VE ARSASI	27L-IVD	22042	14	101		TAM	101,00	20.02.1998	A-12 KAT KONUT
BÜYÜK ÇİĞLİ	ARSA	27L-IVA	22044	4	123		TAM	123,00	20.02.1998	A-12 KAT KONUT
BÜYÜK ÇİĞLİ	1 KATLI EV VE ARSASI	27L-IVA	22079	1	166		TAM	166,00	20.02.1998	DERE YATAĞI
BÜYÜK ÇİĞLİ	1 KATLI EV VE ARSASI	27L-IVA	22079	3	146	106/146	106,00	106,00	20.02.1998	DERE YATAĞI
BÜYÜK ÇİĞLİ	YOL	26K-IIC		5901	180		TAM	180,00	31.03.1998	YOL
BÜYÜK ÇİĞLİ	ARSA	26K-2B	22313	13	172		15/172	15,00	13.07.1998	B-2 KONUT
BÜYÜK ÇİĞLİ	ARSA	26K-2B	22313	16	224		26/224	26,00	13.07.1998	B-2 KONUT
BÜYÜK ÇİĞLİ	ARSA	26K-2B	22313	17	204		1/204	1,00	13.07.1998	B-2 KONUT
BÜYÜK ÇİĞLİ	ARSA	26K-2B	22313	18	307		19/307	19,00	13.07.1998	B-2 KONUT
BÜYÜK ÇİĞLİ	ARSA	5	22345	4	203		15/203	15,00	28.09.1998	B-2 KONUT



ÇİĞLİ BELEDİYESİ
2017 MALİ YILI İDARE PERFORMANS PROGRAMI

BÜYÜK ÇİĞLİ	ARSA	5	22345	5	149		1/149	1,00	28.09.1998	B-2 KONUT
BÜYÜK ÇİĞLİ	ARSA	26K-IB	22242	7	117		TAM	117,00	17.02.2011	YOL
BÜYÜK ÇİĞLİ	ARSA	26K-4C	22265	11	200		TAM	200,00	20.10.1998	YOL+YEŞİL
BÜYÜK ÇİĞLİ	ARSA	26K-4C	22265	12	200		TAM	200,00	20.10.1998	YOL+YEŞİL
BÜYÜK ÇİĞLİ	AVLULU EV	26K-2B	41455	20	198		483/2400	39,84	21.02.2003	B-2 KONUT
BÜYÜK ÇİĞLİ	AVLULU EV	26K-2B	41455	21	242		483/2400	48,70	21.02.2003	B-2 KONUT
BÜYÜK ÇİĞLİ	ARSA	26KIIB	21967	1	104		35/104	35,00	14.11.2003	B-2 KONUT
BÜYÜK ÇİĞLİ	ARSA	26KIID	21969	2	215		92/215	92,00	14.11.2003	B-2 KONUT
BÜYÜK ÇİĞLİ	YEŞİL ALAN	26K-3A		5966	154		TAM	154,00	01.08.2005	YEŞİL
BÜYÜK ÇİĞLİ	PAZARYERİ	27L-4D	21581	1	4941		TAM	4.941,00	27.06.2006	AÇIK PAZAR BÖLGESEL OTOPARK(Evka-2 Pazar yeri kiracı Hakan AĞŞAHİN Kahve ve pastane)
BÜYÜK ÇİĞLİ	YOL	19		5883	900		TAM	900,00	04.09.2006	YOL
BÜYÜK ÇİĞLİ	ARSA	27K-3B		5972	4761		555/4761	555,00	04.12.2006	EĞİTİM TESİSİ
BÜYÜK ÇİĞLİ	YOL	19		5914	138		TAM	138,00	11.06.1999	YOL
BÜYÜK ÇİĞLİ	YOL	26K I C		5915	218		TAM	218,00	11.06.1999	YOL
BÜYÜK ÇİĞLİ	ARSA	27KIII d	22396	1	762		TAM	762,00	22.01.2003	B-2 KONUT
BÜYÜK ÇİĞLİ	ARSA	26L-1D	1157	6	2162,24		68989/471 189	316,71	24.01.2007	ANA OKULU
BÜYÜK ÇİĞLİ	YOL	20K 3A		5963	53		TAM	53,00	15.04.2005	YOL
BÜYÜK ÇİĞLİ	AVLULU EV	27K-3C	41235	8	141		TAM	141,00	06.07.1993	B-2 KONUT
BÜYÜK ÇİĞLİ	AVLULU EV	26K-2A	41381	12	55		TAM	55,00	06.07.1993	B-2 KONUT
BÜYÜK ÇİĞLİ	AVLULU EV	26K-2B	41426	7	137		TAM	137,00	06.07.1993	B-2 KONUT
BÜYÜK ÇİĞLİ	AVLULU EV	26K-2A	41493	6	201		TAM	201,00	27.10.2014	B-2 KONUT
BÜYÜK ÇİĞLİ	AVLULU EV	26K-2A	41541	6	342		48/342	48,00	06.07.1993	B-2 KONUT
BÜYÜK ÇİĞLİ	ARSA		11604	3	6862		TAM	6.862,00	20.03.1997	SEMT OYUN ALANI(Kiracı Çetin AĞÜL Evka 2- halı saha+büfe)
BÜYÜK ÇİĞLİ	1 KATLI EV VE ARSASI	27L-IVa	22029	3	108		TAM	108,00	20.02.1998	A-12 KAT KONUT



ÇİĞLİ BELEDİYESİ
2017 MALİ YILI İDARE PERFORMANS PROGRAMI

BÜYÜK ÇİĞLİ	1 KATLI EV VE ARSASI	27L-IVa	22034	11	399		TAM	399,00	20.02.1998	EĞİTİM TESİSİ
BÜYÜK ÇİĞLİ	ARSA	27L-IVa	22035	1	220		TAM	220,00	20.02.1998	EĞİTİM TESİSİ
BÜYÜK ÇİĞLİ	YOL	26K-3A		5967	1087		TAM	1.087,00	01.08.2005	YOL
BÜYÜK ÇİĞLİ	ARSA	5	1147	12	131		TAM	131,00	06.07.1993	YEŞİL
BÜYÜK ÇİĞLİ	ARSA		11583	1	2190		TAM	2.190,00	18.08.1997	SOSYAL TESİS
BÜYÜK ÇİĞLİ	AVLULU EV	27K-3C	41204	2	250		TAM	250,00	06.07.1993	B-2 KONUT
BÜYÜK ÇİĞLİ	AVLULU EV	27K-3C	41253	2	195		154/286	105,00	06.07.1993	B-2 KONUT
BÜYÜK ÇİĞLİ	AVLULU EV	26K-2A	41532	1	303		49/303	49,00	06.07.1993	B-2 KONUT
BÜYÜK ÇİĞLİ	1 KATLI EV	26K 2B 26K 2C	21916	2	576		94/576	94,00	09.05.1994	B-2 KONUT
BÜYÜK ÇİĞLİ	1 KATLI EV VE ARSASI	27L-IVa	22034	5	286		TAM	286,00	20.02.1998	EĞİTİM TESİSİ
BÜYÜK ÇİĞLİ	1 KATLI EV VE ARSASI	27L-IVA	22079	2	111		TAM	111,00	25.03.1998	DERE YATAĞI
BÜYÜK ÇİĞLİ	AVLULU EV VE ARSA	26K-2B	22313	11	224		17/224	17,00	13.07.1998	B-2 KONUT
BÜYÜK ÇİĞLİ	YOL	26M-IC		5905	13		TAM	13,00	03.06.1998	YOL
BÜYÜK ÇİĞLİ	ARSA	26K-IIB	22313	14	272		24/272	24,00	13.07.1998	B-2 KONUT
BÜYÜK ÇİĞLİ	AVLULU 2 EV	26K-2B	41455	22	375		483/2400	75,46	21.02.2003	B-2 KONUT
BÜYÜK ÇİĞLİ	BAHÇELİ KARGİR EV	26KIIB	21967	5	148		22/148	22,00	14.11.2003	B-2 KONUT
BÜYÜK ÇİĞLİ	YEŞİL ALAN	26K-3A		5965	701		TAM	701,00	01.08.2005	YEŞİL
BÜYÜK ÇİĞLİ	YOL VE YEŞİL ALAN	26K 1C-26K 2D-26K 3A- 26K 4D	22631	1	102		TAM	102,00	26.10.2006	YEŞİL
BÜYÜK ÇİĞLİ	ARSA	26K-1C 26K-4B	21588	3	2614		TAM	2.614,00	14.01.2005	BELEDİYE HİZMET ALANI+SPOR TESİSİ
BÜYÜK ÇİĞLİ	ARSA	5	1140	13	313		TAM	313,00	06.07.1993	YOL+YEŞİL
BÜYÜK ÇİĞLİ	ARSA		1111	26	189		240/324	140,00	21.02.1983	YOL+YEŞİL
BÜYÜK ÇİĞLİ	ARSA	31M-IV		5455	4688		TAM	4.688,00	25.05.1995	YEŞİL
BÜYÜK ÇİĞLİ	ARSA		11663	1	2552		TAM	2.552,00	27.06.1995	YEŞİL
BÜYÜK ÇİĞLİ	AVLULU EV	27K-3C	41255	1	159		51/273	29,70	06.07.1993	YEŞİL
BÜYÜK ÇİĞLİ	AVLULU EV	26K 2B	41356	2	205		TAM	205,00	06.07.1993	SU İSALE HATTI
BÜYÜK ÇİĞLİ	AVLULU EV	26K-2A	41507	7	230		36/230	36,00	06.07.1993	B-2 KONUT



ÇİĞLİ BELEDİYESİ
2017 MALİ YILI İDARE PERFORMANS PROGRAMI

BÜYÜK ÇİĞLİ	AVLULU EV	26K-2A	41544	2	143		3/143	3,00	06.07.1993	B-2 KONUT
BÜYÜK ÇİĞLİ	ARSA	23 PLAN	21603	18	305		65/305	65,00	06.07.1993	BL-2 KONUT
BÜYÜK ÇİĞLİ	ARSA	26K 2B 26K 2C	21915	7	253		TAM	253,00	09.05.1994	B-2 KONUT
BÜYÜK ÇİĞLİ	YOL	26K-IC		5863	1363		TAM	1.363,00	07.08.1997	YOL
BÜYÜK ÇİĞLİ	PAZARYERİ	28K-3D	21970	1	3516		TAM	3.516,00	27.06.2006	PAZAR ALANI(Kıracı Mayıl DAĞ İ. altı Pazar yeri cafe+WC)
BÜYÜK ÇİĞLİ	1 KATLI EV	26K 2B 26K 2C	21912	5	364		TAM	364,00	14.07.1994	B-2 KONUT
BÜYÜK ÇİĞLİ	ARSA	5	1147	16	98		TAM	98,00	06.07.1993	YEŞİL
BÜYÜK ÇİĞLİ	ARSA	5	1149	21	285		TAM	285,00	06.07.1993	YOL+YEŞİL
BÜYÜK ÇİĞLİ	AVLULU EV	27K-3C	41252	6	438		131/438	131,00	06.07.1993	CAMI+YOL+B-2 KONUT
BÜYÜK ÇİĞLİ	AVLULU EV	26K 2B	41356	1	161		TAM	161,00	06.07.1993	SU İSALE HATTI
BÜYÜK ÇİĞLİ	ARSA	42252	1178	54	96		TAM	96,00	12.08.1994	YOL
BÜYÜK ÇİĞLİ	ARSA	26K-4C	22265	10	200		TAM	200,00	20.10.1998	OTOPARK
BÜYÜK ÇİĞLİ	ARSA	26L-1D	1157	7	921,65		68989/471 189	134,99	24.01.2007	SOSYAL TESİS ALANI
BÜYÜK ÇİĞLİ	ARSA	26L-1D	1157	8	924		68989/471 189	135,34	24.01.2007	SAĞLIK TESİS ALANI
BÜYÜK ÇİĞLİ	ARSA	5	1147	4	302		TAM	302,00	06.07.1993	YOL+YEŞİL
BÜYÜK ÇİĞLİ	ARSA	5	1147	14	113		TAM	113,00	06.07.1993	YOL
BÜYÜK ÇİĞLİ	ARSA	7	1111	27	135		240/324	100,00	21.02.1983	YEŞİL
BÜYÜK ÇİĞLİ	AVLULU EV	27K-3C	41202	10	182		192/3393	10,29	11.03.1997	B-2 KONUT
BÜYÜK ÇİĞLİ	AVLULU EV	26K-2B	41480	3	167		TAM	167,00	06.07.1993	B-2 KONUT
BÜYÜK ÇİĞLİ	AVLULU EV	26K-2A	41509	1	361		TAM	361,00	06.07.1993	B-2 KONUT
BÜYÜK ÇİĞLİ	1 KAT EV	27K-3C	37656	1	302		101/302	101,00	12.08.1994	B-2 KONUT
BÜYÜK ÇİĞLİ	1 KATLI EV	27K-3C	37665	2	175		78/175	78,00	12.08.1994	B-2 KONUT
BÜYÜK ÇİĞLİ	ARSA	27K-3D	37667	3	1318		96/1318	96,00	12.08.1994	MESLEK LİSESİ
BÜYÜK ÇİĞLİ	KAHVEHANE	37		1343	94		TAM	94,00	02.03.1993	YEŞİL
BÜYÜK ÇİĞLİ	ARSA	26K-IIC	22142	4	328		44/656	22,00	20.06.1997	MAHALLE MERKEZİ
BÜYÜK ÇİĞLİ	1 ER KATLI İKİ EV VE ARSASI	27L-IVa	22033	3	327		TAM	327,00	20.02.1998	YEŞİL



ÇİĞLİ BELEDİYESİ
2017 MALİ YILI İDARE PERFORMANS PROGRAMI

BÜYÜK ÇİĞLİ	ARSA	27L-IVa	22036	5	260		TAM	260,00	20.02.1998	SOSYAL KÜLTÜREL TESİS ALANI
BÜYÜK ÇİĞLİ	ARSA	26K-2A	41533	3	96		10//96	10,00	06.07.1993	YOL
BÜYÜK ÇİĞLİ	ARSA	27K-3C	41243	10	93		TAM	93,00	06.07.1993	YOL+YEŞİL
BÜYÜK ÇİĞLİ	AVLULU EV	27K-3C	41283	3	171		TAM	171,00	06.07.1993	B-2 KONUT
BÜYÜK ÇİĞLİ	AVLULU EV	26K 2B	41354	4	107		TAM	107,00	21.01.2013	B-2 KONUT
BÜYÜK ÇİĞLİ	ÇAYIR	2		5849	1413		TAM	1.413,00	12.08.2015	Galip Öztürk Futbol Sahası
BÜYÜK ÇİĞLİ	1 KATLI EV VE ARSASI	27L-IVa	22031	12	231		TAM	231,00	20.02.1998	YEŞİL
BÜYÜK ÇİĞLİ	1 KATLI EV VE ARSASI	27L-IVD	22045	7	81		TAM	81,00	20.02.1998	YOL
BÜYÜK ÇİĞLİ	ARSA	26K-2D	21873	4	343		23/343	23,00	21.08.1998	SAĞLIK TESİS ALANI
BÜYÜK ÇİĞLİ	ARSA	5	22345	2	279		516/2399	60,01	28.09.1998	B-2 KONUT
BÜYÜK ÇİĞLİ	AVLULU EV	27K III C	41327	20	265		TAM	265,00	27.04.1999	B-2 KONUT
BÜYÜK ÇİĞLİ	YOL	19		5964	944		TAM	944,00	14.04.2005	YOL
BÜYÜK ÇİĞLİ	AVLULU EV	27K-3C	41239	6	162		TAM	162,00	06.07.1993	B-2 KONUT
BÜYÜK ÇİĞLİ	ARSA	26K-2B	41449	3	132		TAM	132,00	06.07.1993	B-2 KONUT
BÜYÜK ÇİĞLİ	ARSA	26K-2B	41454	10	142		1//2	71,00	17.06.1994	YOL
BÜYÜK ÇİĞLİ	AVLULU EV	26K-2A	41528	7	56		11//56	11,00	06.07.1993	B-2 KONUT
BÜYÜK ÇİĞLİ	AVLULU EV	26K-2A	41534	2	130		16/130	16,00	06.07.1993	B-2 KONUT
BÜYÜK ÇİĞLİ	1 KAT EV	27K-3C	37660	1	306		81/306	81,00	28.04.1998	BL-2 KONUT
BÜYÜK ÇİĞLİ	ARSA	27K-3B	37669	2	144		TAM	144,00	12.08.1994	B-2 KONUT
BÜYÜK ÇİĞLİ	ARSA	23 PLAN	21603	10	196		TAM	196,00	06.07.1993	BL-2 KONUT
BÜYÜK ÇİĞLİ	ARSA	27L-IVd	22037	10	290		TAM	290,00	20.02.1998	YOL
BÜYÜK ÇİĞLİ	1 KATLI EV VE ARSASI	27L-IVd	22038	5	315		TAM	315,00	20.02.1998	YEŞİL
BÜYÜK ÇİĞLİ	ARSA	26K-2B	22313	12	156		15/156	15,00	13.07.1998	B-2 KONUT
BÜYÜK ÇİĞLİ	KARGİR EV VE ARSA	5	22345	7	153		4/153	4,00	28.09.1998	B-2 KONUT
BÜYÜK ÇİĞLİ	AVLULU EV	27K-3C	41213	7	142		TAM	142,00	06.07.1993	YOL+KISMEN KONUT
BÜYÜK ÇİĞLİ	AVLULU EV	27K-3C	41243	3	166		16/166	16,00	06.07.1993	B-2 KONUT
BÜYÜK ÇİĞLİ	ARSA	27K-3C	41247	8	310		TAM	310,00	06.07.1993	BELEDİYE HİZMET ALANI



ÇİĞLİ BELEDİYESİ
2017 MALİ YILI İDARE PERFORMANS PROGRAMI

BÜYÜK ÇİĞLİ	AVLULU EV	26K-2A	41391	11	265		TAM	265,00	06.07.1993	B-2 KONUT
BÜYÜK ÇİĞLİ	AVLULU EV	26K-2A	41504	2	137		TAM	137,00	06.07.1993	B-2 KONUT
BÜYÜK ÇİĞLİ	ARSA	27K-3A	37651	2	142		TAM	142,00	28.04.1998	B-2 KONUT
BÜYÜK ÇİĞLİ	1 KATLI EV	27K-3D	37667	2	326		82/326	82,00	12.08.1994	MESLEK LİSESİ
BÜYÜK ÇİĞLİ	ARSA	20 PL II	21585	1	327		18/327	18,00	03.04.1998	MAHALLE MERKEZİ
BÜYÜK ÇİĞLİ	1 KATLI EV VE ARSASI	27L-IVa	22031	6	225		TAM	225,00	20.02.1998	YEŞİL
BÜYÜK ÇİĞLİ	ARSA	26KIIB	21967	3	257		5/257	5,00	14.11.2003	B-2 KONUT
BÜYÜK ÇİĞLİ	BAHÇELİ KARGİR EV	26KIIB	21967	4	228		39/228	39,00	14.11.2003	B-2 KONUT
BÜYÜK ÇİĞLİ	TRAFO YERİ	26K-3D		5924	35		TAM	35,00	17.10.2000	TRAFO
BÜYÜK ÇİĞLİ	ARSA	27L4A	22443	1	571		TAM	571,00	14.02.1997	A-12 KAT KONUT
BÜYÜK ÇİĞLİ	ARSA	27L4A	22443	2	507		TAM	507,00	14.02.1997	A-12 KAT KONUT
BÜYÜK ÇİĞLİ	YOL	26 K I C	22452	4	548		TAM	548,00	01.06.2007	YEŞİL
BÜYÜK ÇİĞLİ	ARSA	5	1147	1	368		TAM	368,00	06.07.1993	YOL+YEŞİL
BÜYÜK ÇİĞLİ	ARSA	5	1147	2	300		TAM	300,00	06.07.1993	YOL+YEŞİL
BÜYÜK ÇİĞLİ	ARSA	5	1140	14	193		TAM	193,00	24.08.2015	YOL+YEŞİL
BÜYÜK ÇİĞLİ	3 TANE 1 KATLI EV	27K-3C	37657	1	759		279/759	279,00	12.08.1994	B-2 KONUT
BÜYÜK ÇİĞLİ	YOL	28k-3a(13)	22645	2	150,36		TAM	150,36	19.09.2007	A-8 KONUT+YOL+YEŞİL
BÜYÜK ÇİĞLİ	TRAFO	26k-2d	21586	1	35		TAM	35,00	04.10.2007	TRAFO
BÜYÜK ÇİĞLİ	-Trafo---	26k-1c	21865	1	23		TAM	23,00	04.10.2007	TRAFO
BÜYÜK ÇİĞLİ	TRAFO	26K-1C	22298	1	34,5		TAM	34,50	16.11.2007	TRAFO
BÜYÜK ÇİĞLİ	ARSA	27L-4D	22675	1	1262,78		TAM	1.262,78	16.06.2008	KAFE
BÜYÜK ÇİĞLİ	CAMİ	26 L -1B 27L-4C	22679	1	1514		TAM	1.514,00	05.08.2008	CAMİİ
BÜYÜK ÇİĞLİ	AVLULU EV	26k 2b	41444	7	140,83		8483/1408 3	84,83	28.08.2008	
BÜYÜK ÇİĞLİ	ARSA	27-L-4-a	22681	1	34,72		TAM	34,72	22.09.2008	
BÜYÜK ÇİĞLİ	TRAFO YERİ	27K-IIB 27K-IIC	22625	4	34,72		TAM	34,72	20.10.2008	TRAFO
BÜYÜK ÇİĞLİ	TRAFO YERİ	27K-IIB 27K-IIC	22625	3	34,72		TAM	34,72	20.10.2008	TRAFO



ÇİĞLİ BELEDİYESİ
2017 MALİ YILI İDARE PERFORMANS PROGRAMI

BÜYÜK ÇİĞLİ	YOL VE YEŞİLALAN	26K-2C	22683	1	552		TAM	552,00	20.11.2008	YOL+YEŞİL
BÜYÜK ÇİĞLİ	ARSA	26K-1b	22354	6	726,64		TAM	726,64	02.10.2009	İSTASYONALTI KAPALI SPOR SALONU
BÜYÜK ÇİĞLİ	ARSA	26K-1b	22354	7	4280,36		TAM	4.280,36	02.10.2009	İSTASYONALTI KAPALI SPOR SALONU
BÜYÜK ÇİĞLİ	ARSA	26K-2d	21690	3	722,29		TAM	722,29	27.07.2010	SOSYAL VE DİNİ TESİS ALANI
BÜYÜK ÇİĞLİ	Arsa	26k-1b		6036	5158,65		161484/17 1955	4.844,56	20.01.2011	MESLEK LİSESİ
BÜYÜK ÇİĞLİ	ARSA	26K-III C-III d	22460	3	983		TAM	983,00	14.02.2012	SOSYAL VE KÜLTÜREL TESİS(MAVİŞEHİR)
BÜYÜK ÇİĞLİ	ARSA	27K-2C	22157	11	3326		TAM	3.326,00	15.02.2012	A-12 KAT KONUT
BÜYÜK ÇİĞLİ	Arsa	26K-III A	21690	4	727,06		TAM	727,06	14.07.2014	SOSYAL VE DİNİ TESİS ALANI
BÜYÜK ÇİĞLİ	Arsa	26K-1c	21903	3	275,76		TAM	275,76	17.09.2013	EĞİTİM TESİS ALANI
BÜYÜK ÇİĞLİ	Yol	12		6066	14,93		TAM	14,93	19.06.2013	D.D.Y TRIYAJ TESİSİ
BÜYÜK ÇİĞLİ	Yol	12		6067	508,49		TAM	508,49	19.06.2013	D.D.Y TRIYAJ TESİSİ
BÜYÜK ÇİĞLİ	Yol	10		6068	276,22		TAM	276,22	19.06.2013	D.D.Y TRIYAJ TESİSİ
BÜYÜK ÇİĞLİ	Yol	12		6069	253,78		TAM	253,78	19.06.2013	D.D.Y TRIYAJ TESİSİ
BÜYÜK ÇİĞLİ	Yol	20		6070	537,65		TAM	537,65	19.06.2013	D.D.Y TRIYAJ TESİSİ
BÜYÜK ÇİĞLİ	Yol	12		6071	77,77		TAM	77,77	19.06.2013	D.D.Y TRIYAJ TESİSİ
BÜYÜK ÇİĞLİ	Yol	12		6072	28,27		TAM	28,27	19.06.2013	D.D.Y TRIYAJ TESİSİ
BÜYÜK ÇİĞLİ	DEMİRYOLU	20		6087	138,04		TAM	138,04	23.07.2013	D.D.Y TRIYAJ TESİSİ
BÜYÜK ÇİĞLİ	Yol ve Yeşil Alan	26k-IBIIa		6096	18788,35		TAM	18.788,35	24.09.2013	D.D.Y TRIYAJ TESİSİ
BÜYÜK ÇİĞLİ	Yol	26K-1A		6097	2727,82		TAM	2.727,82	27.09.2013	D.D.Y TRIYAJ TESİSİ
BÜYÜK ÇİĞLİ	Arsa	26K-1A		6098	657,25		TAM	657,25	27.09.2013	D.D.Y TRIYAJ TESİSİ
BÜYÜK ÇİĞLİ	Yol	26K-1A		6099	502,76		TAM	502,76	27.09.2013	
BÜYÜK ÇİĞLİ	ARSA	27K-3C		6105	747,02		22889/747 02	228,89	30.12.2013	B-5 KONUT
BÜYÜK ÇİĞLİ	Arsa	26K-1a	22654	1	1959,68		TAM	1.959,68	25.12.2014	
BÜYÜK ÇİĞLİ	Yol	26K-1a		6115	538,88		TAM	538,88	09.07.2014	
BÜYÜK ÇİĞLİ	Yol	26K-1a		6116	126,24		TAM	126,24	09.07.2014	



ÇİĞLİ BELEDİYESİ
2017 MALİ YILI İDARE PERFORMANS PROGRAMI

BÜYÜK ÇİĞLİ	-Otopark	26K-1a		6118	798,57		TAM	798,57	09.07.2014	
BÜYÜK ÇİĞLİ	-Park---	26K-1a		6120	669,59		TAM	669,59	09.07.2014	
BÜYÜK ÇİĞLİ	ARSA	L18-A-02-B-4-A	41547	4	251,38		TAM	251,38	26.09.2014	
BÜYÜK ÇİĞLİ	ARSA	L18-A-02-A-2-A	41583	1	1843,2		TAM	1,843,20	26.09.2014	
BÜYÜK ÇİĞLİ	ARSA	L18-A-02-A-2-A	41590	8	142,11		40/290	19,60	26.09.2014	
BÜYÜK ÇİĞLİ	ARSA	L18-A-02-A-2-C	41563	1	73,72		TAM	73,72	09.07.2014	
BÜYÜK ÇİĞLİ	KARGİR EV ARSA	L18-A-02-A-2-C	41568	4	285,59		19/285	19,03	09.07.2014	
SASALI	METRUK MEZARLIK	K17C3-3D		100	9000		TAM	9.000,00	10.12.2009	MEZARLIK
SASALI	AVLULU KERPIÇ EV VE AHIR	2		473	124		TAM	124,00	10.12.2009	
SASALI	KARGİR CAMİ VE AVLUSU	4		589	368		TAM	368,00	10.12.2009	CAMİİ
SASALI	AVLULU KERPIÇ EV	4		590	428		TAM	428,00	10.12.2009	SASALI BİRİMİ
SASALI	Arsa	7		642	224		TAM	224,00	10.12.2009	S-2 KONUT
SASALI	AVLULU KARGİR KÖY KONAĞI	7		731	378		TAM	378,00	04.11.2014	S-3 KONUT
SASALI	ARSA		22	1	1440		TAM	1.440,00	20.02.2014	S-3 KONUT
SASALI	AVLULU KERPIÇ EV VE ARSA	26I-IB	84	1	131,73		43/120	47,20	10.12.2009	S-3 KONUT
SASALI	AVLULU KERPIÇ EV VE ARSA	26I-IB	85	4	265,68		1//50	5,31	10.12.2009	S-3 KONUT
SASALI	AVLULU KERPIÇ DAM VE ARSA	26-I-IIA	96	3	209,3		653/2400	56,94	10.12.2009	S-3 KONUT
SASALI	KARGİR AVLULU EV VE ARSA	26-I-IIA	96	9	233,23		203/1200	39,45	10.12.2009	S-3 KONUT
SASALI	ARSA	26I IIA 271 IIID	82	2	355,64		37/100	131,58	10.12.2009	S-3 KONUT
SASALI	AVLULU KERPIÇ EV VE AHIR VE ARSA	26I IIA 271 IIID	83	12	207,35		929/2400	80,26	10.12.2009	S-3 KONUT
SASALI	1 KAT EV	8	102	6	452		19/226	38,00	10.12.2009	S-3 KONUT
SASALI	1 KAT EV	9	103	4	297		4//99	12,00	10.12.2009	S-3 KONUT
SASALI	ARSA	27 I 4 C	111	2	1228		595/1228	595,00	10.12.2009	SANAYİ
SASALI	ARSA	26I-IB	105	1	4332		TAM	4.332,00	10.12.2009	BELEDİYE HİZMET ALANI



ÇİĞLİ BELEDİYESİ
2017 MALİ YILI İDARE PERFORMANS PROGRAMI

SASALI	ARSA	12	49	6	139		28/139	28,00	10.12.2009	S-3 KONUT
SASALI	ARSA	26 I B 27 I 4 C	212	7	315		TAM	315,00	10.12.2009	S-2 KONUT
SASALI	TRAFO YERİ	26I-2A	206	1	100		TAM	100,00	10.12.2009	TRAFO
SASALI	AVLULU KERPIÇ EV VE ARSA	26-I-IIA	95	5	119		41/800	6,09	10.12.2009	S-3 KONUT
SASALI	1 KAT EV		100	3	169		18/169	18,00	10.12.2009	S-3 KONUT
SASALI	ARSA	3		529	178		TAM	178,00	10.12.2009	S-3 KONUT
SASALI	AVLULU KERPIÇ EV	3		511	132		TAM	132,00	10.12.2009	S-3 KONUT
SASALI	2 EV	9	103	9	474		58/237	116,00	10.12.2009	S-3 KONUT
SASALI	TRAFO	27I-3A	115	1	100		TAM	100,00	10.12.2009	TRAFO
SASALI	MEZARLIK	İzmir K17c3IIIId		206	14200		TAM	14.200,00	02.06.2010	MEZARLIK
SASALI	TARLA	L17B2-2A		899	6600		427/2400	1.174,25	13.02.2013	TARLA
UĞUR MUMCU	TARLA		2199	3	4000		9/160	225,00	05.01.2011	EĞİTİM TESİSİ
UĞUR MUMCU	ARSA		2054	5	246		TAM	246,00	15.10.2009	B-2 KONUT
UĞUR MUMCU	ARSA	20	22446	6	72		5//72	5,00	01.11.2001	B-2 KONUT
UĞUR MUMCU	TARLA		2186	1	618		TAM	618,00	05.01.2011	DİNİ TESİS CAMİ
UĞUR MUMCU	KANAL	28J-3C		1115	225		TAM	225,00	14.01.2014	KANAL
İSTASYONALTI	Yol	26K-II-d	3009	28	54,44		TAM	54,44	04.09.2015	A-8 KONUT
KÜÇÜK ÇİĞLİ	TARLA	K-18-D-21-C-3-C	33630	13	14468,18		13209/43500	4.393,28	16.11.1994	
KÜÇÜK ÇİĞLİ	TARLA	3		108	330		TAM	330,00	06.12.1996	YEŞİL
KÜÇÜK ÇİĞLİ	KARGİR DAM	3		109	190		TAM	190,00	23.01.1997	YEŞİL
KÜÇÜK ÇİĞLİ	ARSA	27K-4A	33581	13	128		5/128	5,00	09.08.1994	B-3 KONUT
KÜÇÜK ÇİĞLİ	2 KAT EV	27K-4A	33581	24	138		16/138	16,00	01.07.1996	B-3 KONUT
KÜÇÜK ÇİĞLİ	ARSA	8	1074	2	1833		TAM	1.833,00	14.04.2009	RESMİ TESİS
KÜÇÜK ÇİĞLİ	ARSA	27K-IVD	21825	1	205		56/205	56,00	01.07.1993	KÜÇÜK SANAYİ ALANI
KÜÇÜK ÇİĞLİ	BİR KATLI EV VE ARSASI	27K-IVB	21920	6	276		33/276	33,00	04.10.1994	YEŞİL
KÜÇÜK ÇİĞLİ	ARSA	27K-IVa	22282	1	4725		TAM	4.725,00	08.09.1997	EĞİTİM TESİSİ



ÇİĞLİ BELEDİYESİ
2017 MALİ YILI İDARE PERFORMANS PROGRAMI

KÜÇÜK ÇİĞLİ	ARSA	27K-4a	22536	2	151		4/151	4,00	18.12.2002	B-3 KONUT
KÜÇÜK ÇİĞLİ	ARSA	27K-4a	22539	5	187		55/187	55,00	18.12.2002	B-3 KONUT
KÜÇÜK ÇİĞLİ	KARGİR EV	27K-4a	22541	1	205		15/205	15,00	18.12.2002	B-3 KONUT
KÜÇÜK ÇİĞLİ	ARSA	27K-4a	22541	2	200		41/200	41,00	18.12.2002	B-3 KONUT
KÜÇÜK ÇİĞLİ	ARSA	27K-4a	22541	4	190		24/190	24,00	18.12.2002	B-3 KONUT
KÜÇÜK ÇİĞLİ	ARSA	27K-4a	22544	1	154		4/154	4,00	18.12.2002	B-3 KONUT
KÜÇÜK ÇİĞLİ	ARSA	27K-4a	22544	7	154		4/154	4,00	18.12.2002	B-3 KONUT
KÜÇÜK ÇİĞLİ	ARSA	27K-4a	22545	1	150		3/150	3,00	18.12.2002	B-3 KONUT
KÜÇÜK ÇİĞLİ	ARSA	27K-4a	22545	2	167		20/167	20,00	18.12.2002	B-3 KONUT
KÜÇÜK ÇİĞLİ	ARSA	27K-4a	22545	7	184		37/184	37,00	18.12.2002	B-3 KONUT
KÜÇÜK ÇİĞLİ	KARGİR EV	27K-4a	22546	4	178		13/178	13,00	18.12.2002	B-3 KONUT
KÜÇÜK ÇİĞLİ	ARSA	27K-4a	22548	2	222		13/222	13,00	18.12.2002	B-3 KONUT
KÜÇÜK ÇİĞLİ	ARSA	27K-4a	22549	3	159		12/159	12,00	18.12.2002	B-3 KONUT
KÜÇÜK ÇİĞLİ	ARSA	27K-4a	22550	1	166		19/166	19,00	18.12.2002	B-3 KONUT
KÜÇÜK ÇİĞLİ	ARSA	27K-4a	22550	6	132		4/132	4,00	18.12.2002	B-3 KONUT
KÜÇÜK ÇİĞLİ	ARSA	27K-4a	22550	9	192		25/192	25,00	18.12.2002	B-3 KONUT
KÜÇÜK ÇİĞLİ	ARSA	27K-4a	22550	11	185		38/185	38,00	18.12.2002	B-3 KONUT
KÜÇÜK ÇİĞLİ	ARSA	27K-4a	22551	1	147		24/147	24,00	18.12.2002	B-3 KONUT
KÜÇÜK ÇİĞLİ	ARSA	27K-4a	22551	4	104		12/104	12,00	18.12.2002	B-3 KONUT
KÜÇÜK ÇİĞLİ	ARSA	27K-4a	22551	5	109		17/109	17,00	18.12.2002	B-3 KONUT
KÜÇÜK ÇİĞLİ	ARSA	27K-4a	22552	3	160		1/160	1,00	18.12.2002	B-3 KONUT
KÜÇÜK ÇİĞLİ	ARSA	27K-4a	22552	4	159		6/159	6,00	18.12.2002	B-3 KONUT
KÜÇÜK ÇİĞLİ	ARSA	27K-4a	22553	1	174		27/174	27,00	18.12.2002	YOL
KÜÇÜK ÇİĞLİ	KARGİR EV	27K-4a	22553	2	171		18/171	18,00	18.12.2002	YOL
KÜÇÜK ÇİĞLİ	KARGİR EV	27K-4a	22554	5	197		38/197	38,00	18.12.2002	B-3 KONUT
KÜÇÜK ÇİĞLİ	İÇİNDE DAM BULUNAN ARSA	27K 4C	22600	1	1580		TAM	1.580,00	22.11.2005	YEŞİL
KÜÇÜK ÇİĞLİ	SEBZE BAHÇESİ	3		71	845		TAM	845,00	06.07.1993	YEŞİL



ÇİĞLİ BELEDİYESİ
2017 MALİ YILI İDARE PERFORMANS PROGRAMI

KÜÇÜK ÇİĞLİ	ARSA	27K-4a	22548	3	232		48/232	48,00	18.12.2002	B-3 KONUT
KÜÇÜK ÇİĞLİ	ARSA	8	1046	1	7881		TAM	7.881,00	02.09.2015	Temel Eğitim Alanı
KÜÇÜK ÇİĞLİ	ARSA	27K-4A	33579	11	134		10//134	10,00	09.01.2001	DİNİ TESİS
KÜÇÜK ÇİĞLİ	ARSA	27k-4c	21777	2	2296		TAM	2.296,00	23.09.1998	Temel Eğitim Alanı
KÜÇÜK ÇİĞLİ	ARSA	27K-4a	22545	8	175		28/175	28,00	18.12.2002	B-3 KONUT
KÜÇÜK ÇİĞLİ	ARSA	27K-4a	22550	4	169		22/169	22,00	18.12.2002	B-3 KONUT
KÜÇÜK ÇİĞLİ	1 KATLI KARGİR EV VE ARSASI	27K-IVB	21921	1	213		17/213	17,00	04.10.1994	B-5 KONUT
KÜÇÜK ÇİĞLİ	ARSA	27K-IVC	21900	3	484		TAM	484,00	03.04.2007	SAĞLIK TESİSİ
KÜÇÜK ÇİĞLİ	ARSA	27K 2D 27K 2A	1130	6	4895,89		71/800	434,51	16.03.2007	SU DEPOSU
KÜÇÜK ÇİĞLİ	BİR ER KATLI BEŞEV VE ARSASI	27K-IVB	21919	4	1103		396/1103	396,00	04.10.1994	B-5 KONUT
KÜÇÜK ÇİĞLİ	İKİ KATLI KARGİR EV VE ARSASI	27K-IVB	21920	1	335		98/335	98,00	04.10.1994	B-5 KONUT
KÜÇÜK ÇİĞLİ	ARSA	27K-4a	22545	4	167		8/167	8,00	18.12.2002	B-3 KONUT
KÜÇÜK ÇİĞLİ	ARSA	27K-4a	22550	12	169		22/169	22,00	18.12.2002	B-3 KONUT
KÜÇÜK ÇİĞLİ	ARSA	27K IV C	21900	2	541		TAM	541,00	18.04.2007	SAĞLIK TESİSİ
KÜÇÜK ÇİĞLİ	BİR KATLI KARGİR EV VE ARSASI	27K-IVB	21919	5	374		TAM	374,00	04.10.1994	B-5 KONUT
KÜÇÜK ÇİĞLİ	ARSA	27K-4a	22543	4	176		29/176	29,00	18.12.2002	B-3 KONUT
KÜÇÜK ÇİĞLİ	ARSA	27K-4a	22549	4	149		1/149	1,00	18.12.2002	B-3 KONUT
KÜÇÜK ÇİĞLİ	ARSA	27K-4a	22536	7	156		1/156	1,00	18.12.2002	B-3 KONUT
KÜÇÜK ÇİĞLİ	ARSA	27K-4A	21810	5	131,52		17/2192	1,02	26.09.2011	B-3 KONUT
KÜÇÜK ÇİĞLİ	ARSA	27K-4A	21810	6	131,33		2078/1313 3	20,81	26.09.2011	B-3 KONUT
KÜÇÜK ÇİĞLİ	ARSA	27K-4A	21810	7	131,15		73/2623	3,65	26.09.2011	B-3 KONUT
KÜÇÜK ÇİĞLİ	ARSA	K18-D-21-C-3-C	41638	8	119,99		TAM	119,99	03.07.2014	
BALATÇIK	ARSA	27K-Id 37 PLAN	21762	4	1259		44/1259	44,00	25.10.1996	A-7 KONUT
BALATÇIK	ARSA	27K.IC	21743	2	870,5		70/2400	25,38	06.07.1993	A-7 KONUT
BALATÇIK	ARSA		21743	1	1549,81		85/2400	54,88	06.07.1993	A-7 KONUT



ÇİĞLİ BELEDİYESİ
2017 MALİ YILI İDARE PERFORMANS PROGRAMI

BALATÇIK	ARSA	27K-1C	22110	4	1088		48/1088	48,00	04.08.1997	A-7 KONUT
BALATÇIK	ARSA	27K-2A	21715	4	1398		402/8388	67,00	14.08.1997	A-7 KONUT
BALATÇIK	ARSA	27K 1C	21751	1	816		416/3264	104,00	19.09.1997	SAĞLIK TESİSİ
BALATÇIK	ARSA	27K 1C	21750	2	1562		2/1562	2,00	19.09.1997	A-7 KONUT
BALATÇIK	ARSA	27K-1C	21738	10	1123		43/1123	43,00	19.09.1979	A-7 KONUT
BALATÇIK	ARSA	27K-1C	22110	3	1082		42/1082	42,00	04.08.1997	A-7 KONUT
BALATÇIK	ARSA	27K-1C	22110	1	1518		23/1518	23,00	04.08.1997	A-7 KONUT
BALATÇIK	ARSA	27k-2A	21728	1	1189		100/1189	100,00	14.08.1997	A-7 KONUT
BALATÇIK	ARSA		21742	11	749,7		112/2400	34,98	06.07.1993	A-7 KONUT
BALATÇIK	ARSA	14	25198	1	7452		82/2400	254,61	06.07.1993	TEMEL EĞİTİM
BALATÇIK	ARSA	14	25198	2	2113		83/2400	73,07	06.07.1993	SAĞLIK TESİSİ
BALATÇIK	ARSA	27K-1C	21731	3	1250		10//2400	5,20	20.09.1993	A-7 KONUT
BALATÇIK	ARSA	27K.1C 114 PLAN	21732	2	2212		2986/4424	1.493,00	25.11.1996	LİSE
BALATÇIK	ARSA	27K-1D	22279	4	1816		198/3632	99,00	23.07.1997	A-7 KONUT
BALATÇIK	ARSA	27K 1D	22280	1	1259		2//2403	1,04	23.07.1997	B-2 KONUT
BALATÇIK	ARSA	27K-ID	22280	3	910		17/910	17,00	23.07.1997	B-2 KONUT
BALATÇIK	ARSA	26K-1C	22127	1	5498		1906/10996	953,00	06.04.1998	İLKÖĞRETİM
BALATÇIK	ARSA	27K-4A	22325	1	4800		1786/9600	893,00	04.12.1998	TEMEL EĞİTİM
BALATÇIK	ARSA	27K ID 37 PLAN	21762	3	1007		8/1007	8,00	25.10.1996	A-7 KONUT
BALATÇIK	ARSA	27K-IIA	21719	10	1928		150/2402	120,39	25.05.1999	A-7 KONUT
BALATÇIK	ARSA	27K-IIA	21719	13	2085		459/2403	398,25	22.12.1999	A-7 KONUT
BALATÇIK	ARSA	27KIA	21656	5	511		280/2400	59,61	17.03.2004	KONUT DIŐI KENTSEL ÇALIŐMA ALANI
BALATÇIK	ARSA		21742	14	743,5		92/2400	28,50	06.07.1993	A-7 KONUT
BALATÇIK	ARSA		21742	15	741,4		85/2400	26,25	06.07.1993	A-7 KONUT
BALATÇIK	ARSA	35		5726	154		TAM	154,00	10.03.1997	YOL
BALATÇIK	ARSA	101PLAN 27K-1A	21892	3	184		57/184	57,00	02.08.1995	B-2 KONUT



ÇİĞLİ BELEDİYESİ
2017 MALİ YILI İDARE PERFORMANS PROGRAMI

BALATÇIK	ARSA	27K-IC	22110	5	800		280/800	280,00	04.08.1997	A-7 KONUT
BALATÇIK	ARSA	35		5725	2600		TAM	2.600,00	10.03.1997	POSTA HİZMET ALANI+YEŞİL
BALATÇIK	ARSA	12		211	405		TAM	405,00	05.12.2013	A-7 KONUT
BALATÇIK	ARSA	27K-2A	21713	2	1334		3//1334	3,00	14.08.1997	A-7 KONUT
BALATÇIK	ARSA	27K-4B	21757	7	1200		6//1200	6,00	19.09.1997	A-7 KONUT
BALATÇIK	ARSA	27K-1C	21744	1	1881		TAM	1.881,00	19.09.1997	CAMİİ
BALATÇIK	ARSA	27K-1C	22111	3	1327		27/1327	27,00	04.08.1997	A-7 KONUT
BALATÇIK	ARSA	27K-1C	22110	8	1053		13/1053	13,00	04.08.1997	A-7 KONUT
BALATÇIK	ARSA	27K-1C	22110	7	1020		45/1020	45,00	04.08.1997	A-7 KONUT
BALATÇIK	2 KATLI EV VE ARSASI	27K-Id	22078	1	339		TAM	339,00	05.12.2013	B-2 KONUT
BALATÇIK	1 KATLI EV VE ARSASI	27K-Id	22076	2	207		TAM	207,00	05.12.2013	B-2 KONUT
BALATÇIK	1 KATLI EV VE ARSASI	27K-Id	22073	5	200		TAM	200,00	05.12.2013	B-2 KONUT
BALATÇIK	1 KATLI EV VE ARSASI	27K-Id	22073	3	320		TAM	320,00	05.12.2013	B-2 KONUT
BALATÇIK	1 KATLI EV VE ARSASI	27K-Id	22070	5	324		TAM	324,00	05.12.2013	B-2 KONUT
BALATÇIK	2 KATLI EV VE ARSASI	27K-Id	22070	2	310		TAM	310,00	05.12.2013	B-2 KONUT
BALATÇIK	1 KATLI EV VE ARSASI	27K-Id	22069	8	257		TAM	257,00	05.12.2013	B-2 KONUT
BALATÇIK	1 KATLI EV VE ARSASI	27K-Ia	22068	1	179		TAM	179,00	05.12.2013	B-2 KONUT
BALATÇIK	1 ER KATLI 2 EV VE ARSASI	27K-Ia	22065	1	262		TAM	262,00	05.12.2013	B-2 KONUT
BALATÇIK	1 KATLI EV VE ARSASI	27K-Ia	22064	4	315		TAM	315,00	05.12.2013	B-2 KONUT
BALATÇIK	1 KATLI EV VE ARSASI	27K-Ia	22064	3	354		TAM	354,00	05.12.2013	B-2 KONUT
BALATÇIK	1 KATLI EV VE ARSASI	27K-Ia	22062	12	381		TAM	381,00	05.12.2013	B-2 KONUT
BALATÇIK	1 KATLI EV VE ARSASI	27K-Ia	22062	9	175		TAM	175,00	05.12.2013	B-2 KONUT
BALATÇIK	1 KATLI EV VE ARSASI	27K-Ia	22057	2	301		TAM	301,00	21.09.2007	YOL
BALATÇIK	1 KATLI EV VE ARSASI	27K-Ia	22056	22	352		TAM	352,00	05.12.2013	B-2 KONUT
BALATÇIK	1 KATLI EV VE ARSASI	27K-Ia	22056	19	215		TAM	215,00	05.12.2013	B-2 KONUT
BALATÇIK	1 KATLI EV VE ARSASI	27K-Ia	22056	18	235		TAM	235,00	05.12.2013	B-2 KONUT
BALATÇIK	1 KATLI EV VE ARSASI	27K-Ia	22056	17	319		TAM	319,00	05.12.2013	B-2 KONUT



ÇİĞLİ BELEDİYESİ
2017 MALİ YILI İDARE PERFORMANS PROGRAMI

BALATÇIK	1 KATLI EV VE ARSASI	27K-Ia	22056	14	183		TAM	183,00	05.12.2013	B-2 KONUT
BALATÇIK	BİR KATLI EV VE ARSASI	27K-Ia	22055	6	314		TAM	314,00	05.12.2013	B-2 KONUT
BALATÇIK	ARSA	27K-2A	21709	2	1150		61/1150	61,00	14.08.1997	A-7 KONUT
BALATÇIK	1 KAT EV	27 K I V A	33583	4	301		6//301	6,00	06.07.1993	B-3 KONUT
BALATÇIK	1 KAT EV	27 K I V A	33583	23	127		3//127	3,00	06.07.1993	B-3 KONUT
BALATÇIK	ARSA	27 K I V A	33583	25	127		3//127	3,00	06.07.1993	B-3 KONUT
BALATÇIK	1 KAT EV	27 K I V A	33584	8	128		4//128	4,00	06.07.1993	B-3 KONUT
BALATÇIK	1 KAT EV	27 K I V A	33584	11	128		4//128	4,00	06.07.1993	B-3 KONUT
BALATÇIK	ARSA	27K-1A	33591	11	147		31/147	31,00	06.07.1993	B-2 KONUT
BALATÇIK	MER A	35		5711	11092		TAM	11.092,00	25.12.1995	PLANDIŞI ALAN
BALATÇIK	ARSA	27K-IB	22119	1	2234		TAM	2.234,00	23.10.1996	KARAKOL ALANI
BALATÇIK	ARSA		21716	8	825,77		133/2400	45,76	06.07.1998	A-7 KONUT
BALATÇIK	ARSA	27J-2B	33609	4	230		31/291	24,50	03.08.1993	B-3 KONUT
BALATÇIK	ARSA	27J-2B	33609	6	227,78		190/228	189,81	03.08.1993	B-3 KONUT
BALATÇIK	ARSA	27K 1C	21720	1	1329		142/2400	78,63	20.09.1993	A-7 KONUT
BALATÇIK	ARSA	27K-1C	21722	4	1000		33/1000	33,00	20.09.1993	A-7 KONUT
BALATÇIK	ARSA	27K-1C	21723	1	1050		114/2400	49,87	20.09.1993	A-7 KONUT
BALATÇIK	ARSA	27K-1C	21732	1	6750		TAM	6.750,00	20.09.1993	LİSE
BALATÇIK	ARSA	27K-2A	21706	5	1135		95/1135	95,00	14.02.1984	A-7 KONUT
BALATÇIK	ARSA	27K-2A	21707	4	1449		929/1449	929,00	14.02.1994	A-7 KONUT
BALATÇIK	ARSA	27K-2A	21708	1	1480		TAM	1.480,00	14.02.1994	RESMİ TESİS
BALATÇIK	ARSA	12	21668	4	936		149/312	447,00	16.03.2015	A-7 KONUT
BALATÇIK	ARSA	12	21669	2	1004		954/1004	954,00	16.12.1994	B-2 KONUT
BALATÇIK	ARSA	12	21669	3	505		TAM	505,00	16.03.2015	B-2 KONUT
BALATÇIK	TARLA	28K-4C	21984	2	2235		TAM	2.235,00	31.01.2001	CAMİİ
BALATÇIK	ARSA	124 PLAN	22147	1	1664		TAM	1.664,00	07.07.1997	SOSYAL KÜLTÜREL TESİS
BALATÇIK	ARSA	124 PLAN	22276	1	7084		TAM	7.084,00	07.07.1997	YEŞİL



ÇİĞLİ BELEDİYESİ
2017 MALİ YILI İDARE PERFORMANS PROGRAMI

BALATÇIK	ARSA	27K-IIId	21725	7	1040		93/1040	93,00	21.07.1997	A-7 KONUT
BALATÇIK	ARSA	28K-IVC	21986	3	4679		TAM	4.679,00	11.09.1998	AÇIK PAZAR BÖLGESEL OTOPARK(EVKA-5)
BALATÇIK	YOL	28K-IVD	22323	1	402		TAM	402,00	29.05.1998	YOL+YEŞİL
BALATÇIK	ARSA	26k-1d	22324	7	800		572/800	572,00	04.12.1998	A-7 KONUT
BALATÇIK	ARSA	27K-1D	22324	9	1000		88/1000	88,00	04.12.1998	A-7 KONUT
BALATÇIK	ARSA	27K-ID 37PLAN	21762	6	1024		422/1024	422,00	25.10.1996	A-7 KONUT
BALATÇIK	ARSA	27K-IB	22301	1	2775		TAM	2.775,00	30.03.1998	SAĞLIK TESİSİ(sağlıkocağdoktorlara kiraya verilecek)
BALATÇIK	KARGİR EV VE ARSA	28K IVD	22427	5	183		30/183	30,00	29.06.2001	B-2 KONUT
BALATÇIK	2 KATLI KARGİR EV VE ARSA	28 K IVD	22430	1	334		13/334	13,00	29.06.2001	B-2 KONUT
BALATÇIK	2 KATLI KARGİR EV VE ARSA	28 K IVD	22430	3	205		14/205	14,00	29.06.2001	B-2 KONUT
BALATÇIK	KARGİR EV VE ARSA	28KIVD	22434	5	374		168/374	168,00	29.06.2001	B-2 KONUT
BALATÇIK	KARGİR EV VE ARSA	28KIVD	22435	5	164		33/164	33,00	29.06.2001	B-2 KONUT
BALATÇIK	KARGİR EV VE ARSA	28KIVD	22435	8	169		11/169	11,00	29.06.2001	B-2 KONUT
BALATÇIK	2 KATLI KARGİR EV VE ARSA	28KIVD	22435	15	145		57/145	57,00	29.06.2001	B-2 KONUT
BALATÇIK	KARGİR EV VE ARSA	28KIVD	22436	1	223		21/223	21,00	29.06.2001	B-2 KONUT
BALATÇIK	TRAFO YERİ	27K I B	22469	1	35,5		TAM	35,50	06.09.2001	
BALATÇIK	YOL	28 J II B	22481	3	569		TAM	569,00	07.01.2002	PİLON YOL
BALATÇIK	YOL	27 J 2 B	22400	1	774		TAM	774,00	12.03.2002	YOL+YEŞİL
BALATÇIK	YOL	27 J 2 B	22405	1	1381		TAM	1.381,00	12.03.2002	YOL
BALATÇIK	ARSA	27K-IA	21656	3	900		1//2400	0,37	17.03.2004	KONUT DIŞI KENTSEL ÇALIŞMA ALANI
BALATÇIK	ARSA		21721	5	4662		125/4662	125,00	14.11.2005	İLKÖĞRETİM TESİSİ
BALATÇIK	KARGİR AVLULU EV	27 K 1 D	21746	1	387,88		7217/1417 17	19,75	02.03.2007	SAĞLIK TESİSİ
BALATÇIK	1 KATLI EV VE ARSASI	27K-Ia	22063	5	204		TAM	204,00	16.03.2015	B-2 KONUT
BALATÇIK	ARSA	26k-1d	22324	2	800		2/800	2,00	04.12.1998	A-7 KONUT



ÇİĞLİ BELEDİYESİ
2017 MALİ YILI İDARE PERFORMANS PROGRAMI

BALATÇIK	ARSA	28KIVD	22434	1	128		2/128	2,00	29.06.2001	B-2 KONUT
BALATÇIK	YOL	28 J II B	22481	4	2034		TAM	2.034,00	07.01.2002	YOL
BALATÇIK	ARSA	27K-1D	22289	1	960		360/960	360,00	19.12.2002	A-7 KONUT
BALATÇIK	İKİ KATLI EV VE ARSASI	27K-Ia	22063	12	183		TAM	183,00	05.12.2013	B-2 KONUT
BALATÇIK	ARSA	27K-1C	21733	2	1492		117/1492	117,00	20.09.1993	A-7 KONUT
BALATÇIK	ARSA	27K-IIId	21725	2	917		137/917	137,00	21.07.1997	A-7 KONUT
BALATÇIK	ARSA	27K-1D	22324	1	800		2//800	2,00	04.12.1998	A-7 KONUT
BALATÇIK	ARSA	26k-1d	22324	3	800		2//800	2,00	04.12.1998	A-7 KONUT
BALATÇIK	ARSA	27K-1D	21893	12	934		252/934	252,00	08.08.2003	A-7 KONUT
BALATÇIK	1 KATLI EV VE ARSASI	27K-Id	22067	7	289		TAM	289,00	05.12.2013	B-2 KONUT
BALATÇIK	1 KATLI EV VE ARSASI	27K-Ia	22063	8	221		TAM	221,00	05.12.2013	B-2 KONUT
BALATÇIK	ARSA	27K 1B	21656	2	500		190/2400	39,58	17.03.2004	KONUT DIŐI KENTSEL ÇALIŐMA ALANI
BALATÇIK	ARSA	27k-2A	21717	1	2420		TAM	2.420,00	14.08.1997	CAMIİ
BALATÇIK	1 KATLI EV VE ARSASI	27K-Id	22073	4	280		TAM	280,00	05.12.2013	B-2 KONUT
BALATÇIK	2 KAT EV	27K-IVA	33637	14	120		4//120	4,00	06.07.1993	BL-7 KONUT
BALATÇIK	ARSA	27K-2A	21708	2	1314		TAM	1.314,00	14.02.1994	SEMT ÇARŐISI
BALATÇIK	ARSA	28K IVD	22432	5	149		16/149	16,00	29.06.2001	B-2 KONUT
BALATÇIK	ARSA	27K-4B 27K 1C	21758	6	1187		2//1187	2,00	19.09.1997	B-7 KONUT
BALATÇIK	ARSA	27K 1C	21753	1	1217		TAM	1.217,00	19.09.1997	KARAKOL
BALATÇIK	1 KATLI EV VE ARSASI	27K-Ia	22062	6	379		TAM	379,00	05.12.2013	B-2 KONUT
BALATÇIK	1 KAT EV	27 K I V A	33583	18	130		6//130	6,00	06.07.1993	B-3 KONUT
BALATÇIK	ARSA	124 PLAN	22148	1	1491		TAM	1.491,00	07.07.1997	SAĐLIK TESİŐİ
BALATÇIK	ARSA	26k-1d	22324	4	800		2//800	2,00	04.12.1998	A-7 KONUT
BALATÇIK	TRAFO YERİ	27K I D		5745	35		TAM	35,00	06.09.2001	TRAFO
BALATÇIK	1 KATLI EV VE ARSASI	27K-Ia	22067	1	296		TAM	296,00	05.12.2013	B-2 KONUT
BALATÇIK	1 KATLI EV VE ARSASI	27K-Ia	22056	13	198		TAM	198,00	05.12.2013	B-2 KONUT



ÇİĞLİ BELEDİYESİ
2017 MALİ YILI İDARE PERFORMANS PROGRAMI

BALATÇIK	ARSA	12	21669	5	438		TAM	438,00	05.12.2013	B-2 KONUT
BALATÇIK	ARSA	27K-ID	22324	6	800		2//800	2,00	04.12.1998	A-7 KONUT
BALATÇIK	KARGİR EV VE ARSA	28K IVD	22432	4	139		14/139	14,00	29.06.2001	B-2 KONUT
BALATÇIK	ARSA	27K-ID	21893	11	936		433/936	433,00	08.08.2003	A-7 KONUT
BALATÇIK	TRAFO YERİ	27 K 1 A	21837	1	35		TAM	35,00	10.10.2006	TRAFO
BALATÇIK	1 KATLI EV VE ARSASI	27K-Id	22072	2	361		TAM	361,00	05.12.2013	B-2 KONUT
BALATÇIK	BİR KATLI EV VE ARSASI	27K-Ia	22063	14	162		TAM	162,00	05.12.2013	B-2 KONUT
BALATÇIK	1 KATLI EV VE ARSASI	27K-Ia	22056	20	191		TAM	191,00	05.12.2013	B-2 KONUT
BALATÇIK	KARGİR EV VE ARSA	28K IVD	22427	7	223		31/223	31,00	29.06.2001	B-2 KONUT
BALATÇIK	1 KATLI EV VE ARSASI	27K-Id	22070	6	273		TAM	273,00	05.12.2013	B-2 KONUT
BALATÇIK	1 KATLI EV VE ARSASI	27K-Ia	22063	1	315		TAM	315,00	05.12.2013	A-7 KONUT
BALATÇIK	ARSA	26k-1d	22324	8	800		60/800	60,00	04.12.1998	A-7 KONUT
BALATÇIK	ARSA	27K-ID 37 PLAN	21762	2	1578		16/2400	10,52	25.10.1996	A-7 KONUT
BALATÇIK	ARSA	27K ID 37 PLAN	21762	5	1229		544/1229	544,00	25.10.1996	A-7 KONUT
BALATÇIK	ARSA	27K-IIA	21708	3	823		26/1646	13,00	14.08.1997	SEMT ÇARŞISI
BALATÇIK	ARSA	27K 1C	21755	1	2459		432/9836	108,00	19.09.1997	RESMİ TESİS
BALATÇIK	ARSA	27K 1C	21751	2	4501		18888/36008	2.361,00	19.09.1997	SAĞLIK TESİSİ
BALATÇIK	ARSA	27K-2A	21710	1	1993		18/3986	9,00	14.08.1997	SOSYAL KÜLTÜREL TESİS
BALATÇIK	ARSA	27K 1C	21739	2	1404		283/1404	283,00	19.09.1997	SAĞLIK TESİSİ
BALATÇIK	ARSA	27K-1C	21760	1	2210		4//8840	1,00	19.09.1997	SAĞLIK TESİSİ
BALATÇIK	ARSA	27K-2A	21712	2	2799		1656//11196	414,00	14.08.1997	SAĞLIK TESİSİ
BALATÇIK	ARSA	27K-1C	21739	1	1376		212/2752	106,00	19.09.1997	KREŞ
BALATÇIK	ARSA	27K-Id 37PLAN	21768	1	1892		281/1892	281,00	25.10.1996	KREŞ
BALATÇIK	ARSA	27K-IIA	21719	11	2185		320/2400	291,33	25.05.1999	A-7 KONUT
BALATÇIK	ARSA	27K-1C	21730	1	2200		95/2400	87,08	20.09.1993	SAĞLIK TESİSİ
BALATÇIK	YOL	28 J II B	22481	1	42604		TAM	42.604,00	07.01.2002	PİLON



ÇİĞLİ BELEDİYESİ
2017 MALİ YILI İDARE PERFORMANS PROGRAMI

BALATÇIK	YOL	28 J II B	22481	2	32244		TAM	32.244,00	07.01.2002	PİLON
BALATÇIK	ARSA	27 J 2 B	22404	1	6514		96/13028	48,00	12.03.2002	EĞİTİM TESİSİ
BALATÇIK	ARSA	27K-1C	21712	1	1835		177/2400	135,33	20.09.1993	KREŞ
BALATÇIK	TRAFO	27K-1C	22666	1	34,72		TAM	34,72	08.11.2007	TRAFO
BALATÇIK	ARSA	27K I-B 27K I-C		5759	1157		TAM	1.157,00	10.12.2007	YEŞİL
BALATÇIK	ARSA	27K I-B 27K I-C		5760	4110		TAM	4.110,00	10.12.2007	YEŞİL
BALATÇIK	ARSA	27K I-B 27K I-C		5761	635		TAM	635,00	10.12.2007	EĞİTİM TESİSİ
BALATÇIK	ARSA	27K-1d		5776	452,93		6722/4529 3	67,22	13.05.2009	A-7 KONUT
BALATÇIK	Yol	28J3A- 28J3D	21734	2	303,51		TAM	303,51	01.02.2012	PİLON
BALATÇIK	Yol	28J3A- 28J3D	21734	3	1,76		TAM	1,76	01.02.2012	PİLON
BALATÇIK	Yol	28J3A- 28J3D	21734	4	3,87		TAM	3,87	01.02.2012	PİLON
BALATÇIK	Yol	28J3A- 28J3D	21734	5	295,47		TAM	295,47	01.02.2012	PİLON
BALATÇIK	Yol	28J- 3A/28J3D	21734	6	431,52		TAM	431,52	01.02.2012	PİLON
BALATÇIK	ARSA	28J- 3A/28J3D	21735	1	3707,33		TAM	3.707,30	14.12.2012	PİLON
BALATÇIK	Arsa	28K-4a	22663	1	2065,79		189428/20 6579	1.894,28	31.08.2012	
BALATÇIK	ARSA	K18-D-22- D-4-D	41663	1	164,5		TAM	164,50	10.12.2014	
BALATÇIK	Yol	27J3C- 27K4A		5827	452,16		TAM	452,16	25.06.2015	
BALATÇIK	Yol	27J3C- 27K4A		5828	799,25		TAM	799,25	25.06.2015	
BALATÇIK	Yol ve yeşil	27J3C- 27K4A		5830	3,89		TAM	3,89	25.06.2015	
BALATÇIK	Yol ve yeşil	27J3C- 27K4A		5831	222,06		TAM	222,06	25.06.2015	
BALATÇIK	Yol ve yeşil	27J3C- 27K4A		5833	13,96		TAM	13,96	25.06.2015	
BALATÇIK	Yol ve Yeşil Alan	27J3C 27K4A		5837	367,01		TAM	367,01	25.06.2015	
HARMANDALI	ARSA	1		50	6440		185/1288	925,00	23.12.2009	



ÇİĞLİ BELEDİYESİ
2017 MALİ YILI İDARE PERFORMANS PROGRAMI

HARMANDALI	ARSA		2247	4	282		TAM	282,00	02.04.2010	B-2 KONUT
HARMANDALI	ARSA		2129	1	2503		473/800	1.479,89	23.12.2009	SAĞLIK TESİSİ
HARMANDALI	ARSA		2133	1	2114		473/800	1.249,90	23.12.2009	KREŞ
HARMANDALI	ARSA		2137	1	3869		71/120	2.289,15	23.12.2009	SOSYAL KÜLTÜREL TESİS
HARMANDALI	ARSA		2134	1	8989		71/120	5.318,49	23.12.2009	TEMEL EĞİTİM
HARMANDALI	ARSA		2139	1	4382		71/120	2.592,68	23.12.2009	TİCARET MERKEZİ
HARMANDALI	ARSA		2141	1	2962		71/120	1.752,51	23.12.2009	SAĞLIK TESİSİ
HARMANDALI	ARSA		2142	1	2555		71/120	1.511,70	23.12.2009	BELEDİYE HİZMET ALANI
HARMANDALI	ARSA		2144	3	759		50/69	550,00	23.12.2009	TİCARET MERKEZİ
HARMANDALI	ARSA		2146	2	759		32/253	96,00	23.12.2009	SAĞLIK TESİSİ
HARMANDALI	ARSA		2157	1	5847		TAM	5.847,00	23.12.2009	A-7 KONUT
HARMANDALI	ARSA		2161	2	5721		3//5	3.432,60	23.12.2009	A-7 KONUT
HARMANDALI	ARSA		2160	1	7504		3//5	4.502,40	23.12.2009	A-7 KONUT
HARMANDALI	ARSA		2159	1	1143		19/50	434,34	23.12.2009	TİCARET MERKEZİ
HARMANDALI	ARSA		2103	2	4494		17/40	1.909,95	23.12.2009	HASTANE
HARMANDALI	ARSA		2292	1	2616		17/40	1.111,80	23.12.2009	TİCARET MERKEZİ
HARMANDALI	ARSA		2294	1	2853		17/40	1.212,52	23.12.2009	SAĞLIK TESİSİ
HARMANDALI	ARSA		2301	1	3950		17/40	1.678,75	23.12.2009	TİCARET MERKEZİ
HARMANDALI	ARSA		2304	1	2143		17/40	910,78	23.12.2009	SOSYAL KÜLTÜREL TESİS
HARMANDALI	ARSA		2097	2	1302		17/40	553,35	23.12.2009	RESMİ TESİS ALANI
HARMANDALI	ARSA		2101	2	810		17/40	344,25	23.12.2009	KREŞ
HARMANDALI	DÜKKAN	2		82	16,87		TAM	16,87	23.12.2009	
HARMANDALI	AVLULU KAHVEHANE	2		142	288		TAM	288,00	23.12.2009	B-2 KONUT+CAMIİ(kıracı Yaşar ÇELİ -Berber-Bayram GÜN-Kahvehane)
HARMANDALI	AVLULU VE ODALI CAMİİ	4		217	615		TAM	615,00	23.12.2009	B-2 KONUT+CAMIİ
HARMANDALI	FIRIN	4		219	59,81		TAM	59,81	23.12.2009	B-2 KONUT+CAMIİ
HARMANDALI	KAHVEHANE	4		220	51,6		TAM	51,60	23.12.2009	B-2 KONUT+CAMIİ



ÇİĞLİ BELEDİYESİ
2017 MALİ YILI İDARE PERFORMANS PROGRAMI

HARMANDALI	AHIR	4		222	100		TAM	100,00	23.12.2009	B-2 KONUT
HARMANDALI	TARLA	22		1008	1735		TAM	1.735,00	23.12.2009	YOL
HARMANDALI	ARSA	8		1051	49		TAM	49,00	23.12.2009	YOL
HARMANDALI	AVLULU EV		2019	24	174		TAM	174,00	05.12.2013	B-4 KONUT
HARMANDALI	TARLA		2198	1	1572		268/393	1.072,00	23.12.2009	RESMİ TESİS
HARMANDALI	ARSA		2193	13	57		TAM	57,00	15.10.2009	İKİZ-2 KONUT
HARMANDALI	ARSA		2145	1	98		TAM	98,00	23.12.2009	A-7 KONUT
HARMANDALI	ARSA		2146	1	293		TAM	293,00	15.10.2009	SAĞLIK TESİSİ
HARMANDALI	ARSA		2148	1	2074		TAM	2.074,00	23.12.2009	BELEDİYE HİZMET ALANI
HARMANDALI	ARSA		2155	1	2581		TAM	2.581,00	23.12.2009	TİCARET MERKEZİ,
HARMANDALI	ARSA		2260	22	144		TAM	144,00	23.12.2009	İKİZ-2 KONUT
HARMANDALI	ARSA		2259	12	180		28/45	112,00	23.12.2009	İKİZ-2 KONUT
HARMANDALI	ARSA		2132	1	9152		TAM	9.152,00	23.12.2009	A-7 KONUT
HARMANDALI	ARSA		2147	1	1088		25/136	200,00	23.12.2009	TİCARET MERKEZİ,
HARMANDALI	ARSA		2153	2	2040		TAM	2.040,00	23.12.2009	A-7 KONUT
HARMANDALI	ARSA		2207	14	140		1//10	14,00	15.10.2009	İKİZ-2 KONUT
HARMANDALI	ARSA		2207	10	140		TAM	140,00	23.12.2009	İKİZ-2 KONUT
HARMANDALI	ARSA		2206	2	1932		401/1932	401,00	23.12.2009	YEŞİL
HARMANDALI	ARSA		2193	15	113		TAM	113,00	15.10.2009	
HARMANDALI	ARSA		2165	2	5021		67/96	3.504,23	23.12.2009	TEMEL EĞİTİM
HARMANDALI	ARSA		2165	1	9046		139/800	1.571,74	23.12.2009	LİSE
HARMANDALI	ARSA		2163	1	6068		113/1200	571,40	23.12.2009	A-7 KONUT
HARMANDALI	ARSA		2226	1	1374		TAM	1.374,00	23.12.2009	A-7 KONUT
HARMANDALI	HAM TOPRAK			1159	9620		TAM	9.620,00	23.12.2009	OTOPARK+YOL
HARMANDALI	ARSA		2022	23	192		3//32	18,00	23.12.2009	B-2 KONUT
HARMANDALI	ARSA		2383	10	277		7//277	7,00	23.12.2009	B-2 KONUT
HARMANDALI	ARSA		2379	9	163		33/163	33,00	23.12.2009	B-2 KONUT



ÇİĞLİ BELEDİYESİ
2017 MALİ YILI İDARE PERFORMANS PROGRAMI

HARMANDALI	ARSA		2375	8	81		2//27	6,00	23.12.2009	B-2 KONUT
HARMANDALI	AVLULU EV		2397	1	479		64/479	64,00	23.12.2009	B-2 KONUT
HARMANDALI	ARSA		2182	12	140		TAM	140,00	23.12.2009	İKİZ-2 KONUT
HARMANDALI	ARSA		2174	18	140		TAM	140,00	15.10.2009	İKİZ-2 KONUT
HARMANDALI	ARSA		2177	7	140		TAM	140,00	23.12.2009	İKİZ-2 KONUT
HARMANDALI	BELEDİYE HİZMET BİNASI		2400	5	1159		TAM	1.159,00	23.12.2009	HARMANDALI BİRİMİ
HARMANDALI	ARSA		2400	2	10474		TAM	10.474,00	23.12.2009	BHA SOSYAL KÜLTÜREL SPOR TİCARET ALANI(Kıracı-Sinan Durmuş- D.Salonu+Halı saha)
HARMANDALI	ARSA		2338	5	234		5//18	65,00	23.12.2009	B-2 KONUT
HARMANDALI	ARSA		2339	12	228		27/76	81,00	23.12.2009	B-2 KONUT
HARMANDALI	TRAFO YERİ		2082	1	62		TAM	62,00	23.12.2009	TRAFO
HARMANDALI	TRAFO YERİ	28 K 1 B	2093	1	62		TAM	62,00	23.12.2009	TRAFO
HARMANDALI	TRAFO YERİ	28 K 1 B	2092	1	150		TAM	150,00	23.12.2009	TRAFO
HARMANDALI	TRAFO YERİ	28 K 1 B	2426	1	62		TAM	62,00	23.12.2009	TRAFO
HARMANDALI	TRAFO YERİ	28 K 1 B	2337	1	62		TAM	62,00	23.12.2009	TRAFO
HARMANDALI	TRAFO YERİ	28 K 4 C	2425	1	62		TAM	62,00	23.12.2009	TRAFO
HARMANDALI	TRAFO YERİ	29 K 4 C	2427	1	62		TAM	62,00	23.12.2009	TRAFO
HARMANDALI	AVLULU EV	28 K 1 C	2392	9	463		186/463	186,00	23.12.2009	B-2 KONUT
HARMANDALI	ARSA	28 K 1 D	2411	20	641		74/641	74,00	23.12.2009	A-7 KONUT
HARMANDALI	TRAFO YERİ		2428	1	110		TAM	110,00	23.12.2009	TRAFO
HARMANDALI	TRAFO YERİ		2429	1	110		TAM	110,00	23.12.2009	TRAFO
HARMANDALI	TRAFO YERİ		2430	1	35		TAM	35,00	23.12.2009	TRAFO
HARMANDALI	TRAFO YERİ		2431	1	35		TAM	35,00	23.12.2009	TRAFO
HARMANDALI	TRAFO YERİ		2432	1	35		TAM	35,00	23.12.2009	TRAFO
HARMANDALI	TRAFO YERİ		2433	1	15		TAM	15,00	23.12.2009	TRAFO
HARMANDALI	TRAFO YERİ		2434	1	35		TAM	35,00	23.12.2009	TRAFO



ÇİĞLİ BELEDİYESİ
2017 MALİ YILI İDARE PERFORMANS PROGRAMI

HARMANDALI	TRAFO YERİ		2435	1	35		TAM	35,00	23.12.2009	TRAFO
HARMANDALI	TRAFO YERİ		2436	1	35		TAM	35,00	23.12.2009	TRAFO
HARMANDALI	TRAFO YERİ		2437	1	35		TAM	35,00	23.12.2009	TRAFO
HARMANDALI	TRAFO YERİ		2438	1	35		TAM	35,00	23.12.2009	TRAFO
HARMANDALI	TRAFO YERİ		2439	1	35		TAM	35,00	23.12.2009	TRAFO
HARMANDALI	ARSA		2206	1	1313		21/101	273,00	23.12.2009	TİCARET MERKEZİ
HARMANDALI	TRAFO YERİ		2233	3	35		TAM	35,00	23.12.2009	TRAFO
HARMANDALI	ARSA		2233	4	3093		TAM	3.093,00	23.12.2009	SAĞLIK TESİSİ
HARMANDALI	TRAFO YERİ		2400	6	36		TAM	36,00	23.12.2009	TRAFO
HARMANDALI	BELEDİYE HİZMET BİNASI		2400	7	1453		TAM	1.453,00	23.12.2009	SOS. KÜL.TESİS+SPOR TESİSİ+TM
HARMANDALI	ARSA		2178	13	223		TAM	223,00	15.10.2009	İKİZ-2 KONUT
HARMANDALI	ARSA		2182	20	140		TAM	140,00	23.12.2009	İKİZ-2 KONUT
HARMANDALI	ARSA		2197	8	1083		TAM	1.083,00	23.12.2009	B-2 KONUT
HARMANDALI	TRAFO YERİ	2BKIB	2113	2	62		TAM	62,00	23.12.2009	TRAFO
HARMANDALI	TRAFO YERİ	28 K I B	2091	1	62		TAM	62,00	23.12.2009	TRAFO
HARMANDALI	ARSA		2290	7	200		109/200	109,00	23.12.2009	İKİZ-2 KONUT
HARMANDALI	ARSA		2185	1	1450		301/1450	301,00	23.12.2009	SOSYAL KÜLTÜREL TESİS
HARMANDALI	ARSA		2159	2	1286		67/800	107,70	23.12.2009	TİCARET MERKEZİ
HARMANDALI	TRAFO YERİ	28K/4A	2441	1	47		TAM	47,00	23.12.2009	TRAFO
HARMANDALI	MEZARLIK	7		361	9820		TAM	9.820,00	21.11.2011	MEZARLIK
HARMANDALI	AVLULU EV VE ARSA	28K-1B,c	2443	2	467,83		23/1200	8,96	23.12.2009	B-2 KONUT
KAKLIÇ	TARLA	K18 D4 IVD		150	37600		TAM	37.600,00	05.08.2008	PLAN YOK
KAKLIÇ	TARLA	K18 C3 IIIC		459	3000		TAM	3.000,00	05.08.2008	PLAN YOK
KAKLIÇ	AVLULU ÜÇ ODA VE SALON	1		679	210		TAM	210,00	05.08.2008	PLAN YOK
KAKLIÇ	BAHÇELİ KARGİR CAMİ VE 1 ODA	7		716	1105		TAM	1.105,00	05.08.2008	PLAN YOK
KAKLIÇ	KERPİÇ DÜKKAN	7		735	26		TAM	26,00	05.08.2008	PLAN YOK



ÇİĞLİ BELEDİYESİ
2017 MALİ YILI İDARE PERFORMANS PROGRAMI

KAKLIÇ	KERPIÇ DÜKKAN	7		737	28		TAM	28,00	05.08.2008	PLAN YOK(Kiralık dükkan boş)
KAKLIÇ	KERPIÇ DÜKKAN	7		738	30		TAM	30,00	05.08.2008	PLAN YOK(Kiracı Filiz KLİNÇ-Kaklıç dükkan)
KAKLIÇ	KERPIÇ DÜKKAN	7		739	23		TAM	23,00	05.08.2008	PLAN YOK(Kiracı Özcan ARSLAN-Kaklıç dükkan)
KAKLIÇ	KERPIÇ KAHVEHANE	7		740	59		TAM	59,00	05.08.2008	KAKLIÇ BİRİMİ+Kahvehane
KAKLIÇ	KERPIÇ KAHVEHANE	3		744	48		TAM	48,00	05.08.2008	PLAN YOK
KAKLIÇ	ARSA	7		747	78		TAM	78,00	05.08.2008	PLAN YOK
KAKLIÇ	KERPIÇ İKİ DÜKKAN	3		762	52		TAM	52,00	09.06.2011	PLAN YOK
KAKLIÇ	ARSA	3		787	218		TAM	218,00	05.08.2008	PLAN YOK
KAKLIÇ	KERPIÇ DAM VE AVLUSU	7		879	450		TAM	450,00	05.08.2008	PLAN YOK
KAKLIÇ	KARGİR EV VE AVLUSU	7		881	523		TAM	523,00	05.08.2008	PLAN YOK
KAKLIÇ	ARSA	7		882	509		TAM	509,00	05.08.2008	PLAN YOK
KAKLIÇ	TARLA	K18 C3 2C		1046	5300		TAM	5.300,00	05.08.2008	PLAN YOK
KAKLIÇ	KARGİR EV VE AVLUSU	7		880	336		TAM	336,00	05.08.2008	PLAN YOK
KAKLIÇ	TARLA	K17C3-3C		203	3960		TAM	3.960,00	05.08.2008	PLAN YOK
KAKLIÇ	KERPIÇ DÜKKAN	7		736	27		TAM	27,00	05.08.2008	PLAN YOK
KAKLIÇ	ARSA	8		842	930		TAM	930,00	05.08.2008	PLAN YOK
KAKLIÇ	TARLA	K17 BA IIB		191	36937		TAM	36.937,00	05.08.2008	PLAN YOK
KAKLIÇ	TARLA	K17 C3 IIIC		199	15438		TAM	15.438,00	05.08.2008	PLAN YOK
KAKLIÇ	ARSA	1		699	173		TAM	173,00	05.08.2008	PLAN YOK
KAKLIÇ	ARSA	5		858	38		TAM	38,00	05.08.2008	PLAN YOK
KAKLIÇ	KERPIÇ ÜÇ ODA VE BİR SALUNU HAVİ EV	7		715	72		TAM	72,00	05.08.2008	PLAN YOK
AHMET EFENDİ	ARSA		60602	5	207		6//23	54,00	21.09.2012	B-3 KONUT
AHMET EFENDİ	CAMI		60603	17	80		TAM	80,00	21.09.2012	B-3 KONUT
AHMET EFENDİ	ARSA		3302	1	16548		7//480	241,32	21.09.2012	E=1.2 Hmax=21.80 KONUT
AHMET EFENDİ	ARSA		3303	1	6061		37/2400	93,44	21.09.2012	E=1.2 Hmax=21.80 KONUT
BÜYÜK ÇİĞLİ	ÇAY OCAĞI	123 PLAN	22173	1	4473	3//2400	TAM	5,59	14.10.2010	Belediye İdari Binası



ÇİĞLİ BELEDİYESİ
2017 MALİ YILI İDARE PERFORMANS PROGRAMI

BÜYÜK ÇİĞLİ	NİKAH SALONU	123 PLAN	22173	1	4473	106/2400	TAM	197,55	14.10.2010	Belediye İdari Binası
BÜYÜK ÇİĞLİ	KONFERANS SALONU	123 PLAN	22173	1	4473	136/2400	TAM	253,47	02.09.2015	Belediye İdari Binası
BÜYÜK ÇİĞLİ	OFİS	123 PLAN	22173	1	4473	97/2400	TAM	180,78	14.10.2010	Belediye İdari Binası
BÜYÜK ÇİĞLİ	OFİS	123 PLAN	22173	1	4473	97/2400	TAM	180,78	14.10.2010	Belediye İdari Binası
BÜYÜK ÇİĞLİ	OFİS	123 PLAN	22173	1	4473	97/2400	TAM	180,78	14.10.2010	Belediye İdari Binası
BÜYÜK ÇİĞLİ	OFİS	123 PLAN	22173	1	4473	97/2400	TAM	180,78	14.10.2010	Belediye İdari Binası
BÜYÜK ÇİĞLİ	OFİS	123 PLAN	22173	1	4473	97/2400	TAM	180,78	14.10.2010	Belediye İdari Binası
BÜYÜK ÇİĞLİ	OFİS	123 PLAN	22173	1	4473	97/2400	TAM	180,78	14.10.2010	Belediye İdari Binası
BÜYÜK ÇİĞLİ	DÜKKAN	123 PLAN	22173	1	4473	15/2400	TAM	27,95	02.09.2015	Silion AVM
BÜYÜK ÇİĞLİ	DÜKKAN	123 PLAN	22173	1	4473	22/2400	TAM	41,00	02.09.2015	Silion AVM
BÜYÜK ÇİĞLİ	DÜKKAN	123 PLAN	22173	1	4473	57/2400	TAM	106,23	02.09.2015	Silion AVM
BÜYÜK ÇİĞLİ	ARSA	27K4A	22169	1	21058	2//598	TAM	70,42	15.12.2006	
BÜYÜK ÇİĞLİ	ARSA	27K4A	22169	1	21058	2//598	TAM	70,42	15.12.2006	
BÜYÜK ÇİĞLİ	ARSA	27K4A	22169	1	21058	2//598	TAM	70,42	15.12.2006	
BÜYÜK ÇİĞLİ	ARSA	27K4A	22169	1	21058	2//598	TAM	70,42	15.12.2006	
BÜYÜK ÇİĞLİ	ARSA	27K4A	22169	1	21058	2//598	TAM	70,42	15.12.2006	
BÜYÜK ÇİĞLİ	ARSA	27K4A	22169	1	21058	1//598	TAM	35,96	15.12.2006	
BÜYÜK ÇİĞLİ	ARSA	27K4A	22169	1	21058	2//598	TAM	70,42	15.12.2006	
BÜYÜK ÇİĞLİ	ARSA	27K4A	22169	1	21058	2//598	TAM	70,42	15.12.2006	
BÜYÜK ÇİĞLİ	ARSA	27K4A	22169	1	21058	2//598	TAM	70,42	15.12.2006	
BÜYÜK ÇİĞLİ	ARSA	27K4A	22169	1	21058	2//598	TAM	70,42	15.12.2006	
BÜYÜK ÇİĞLİ	ARSA	27K4A	22169	1	21058	2//598	TAM	70,42	15.12.2006	
BÜYÜK ÇİĞLİ	ARSA	27K4A	22169	1	21058	2//598	TAM	70,42	15.12.2006	
BÜYÜK ÇİĞLİ	ARSA	27K4A	22169	1	21058	2//598	TAM	70,42	15.12.2006	
BÜYÜK ÇİĞLİ	ARSA	27K4A	22169	1	21058	2//598	TAM	70,42	15.12.2006	
BÜYÜK ÇİĞLİ	ARSA	27K4A	22169	1	21058	2//598	TAM	70,42	15.12.2006	
BÜYÜK ÇİĞLİ	ARSA	27K4A	22169	1	21058	2//598	TAM	70,42	15.12.2006	
BÜYÜK ÇİĞLİ	ARSA	27K4A	22169	1	21058	2//598	TAM	70,42	15.12.2006	
BÜYÜK ÇİĞLİ	ARSA	27K4A	22169	1	21058	2//598	TAM	70,42	15.12.2006	
BÜYÜK ÇİĞLİ	ARSA	27K4A	22169	1	21058	2//598	TAM	70,42	15.12.2006	



ÇİĞLİ BELEDİYESİ
2017 MALİ YILI İDARE PERFORMANS PROGRAMI

BÜYÜK ÇİĞLİ	ARSA	27K4A	22169	1	21058	2//598	TAM	70,42	15.12.2006	
BÜYÜK ÇİĞLİ	ARSA	27K4A	22169	1	21058	2//598	TAM	70,42	15.12.2006	
BÜYÜK ÇİĞLİ	ARSA	27K4A	22169	1	21058	2//598	TAM	70,42	15.12.2006	
BÜYÜK ÇİĞLİ	ARSA	27K4A	22169	1	21058	2//598	TAM	70,42	15.12.2006	
BÜYÜK ÇİĞLİ	ARSA	27K4A	22169	1	21058	2//598	TAM	70,42	15.12.2006	
BÜYÜK ÇİĞLİ	ARSA	27K4A	22169	1	21058	2//598	TAM	70,42	15.12.2006	
BÜYÜK ÇİĞLİ	ARSA	27K4A	22169	1	21058	2//598	TAM	70,42	15.12.2006	
BÜYÜK ÇİĞLİ	ARSA	27K4A	22169	1	21058	2//598	TAM	70,42	15.12.2006	
BÜYÜK ÇİĞLİ	ARSA	27K4A	22169	1	21058	2//598	TAM	70,42	15.12.2006	
BÜYÜK ÇİĞLİ	ARSA	27K4A	22169	1	21058	2//598	TAM	70,42	15.12.2006	
BÜYÜK ÇİĞLİ	ARSA	27K4A	22169	1	21058	2//598	TAM	70,42	15.12.2006	
BÜYÜK ÇİĞLİ	ARSA	27K4A	22169	1	21058	1//598	TAM	35,21	15.12.2006	
BÜYÜK ÇİĞLİ	ARSA	27K4A	22169	1	21058	2//598	TAM	70,42	15.12.2006	
BÜYÜK ÇİĞLİ	ARSA	27K4A	22169	1	21058	2//598	TAM	70,42	15.12.2006	
BÜYÜK ÇİĞLİ	ARSA	27K4A	22169	1	21058	2//598	TAM	70,42	15.12.2006	
BÜYÜK ÇİĞLİ	ARSA	27K4A	22169	1	21058	2//598	TAM	70,42	15.12.2006	
BÜYÜK ÇİĞLİ	ARSA	27K4A	22169	1	21058	2//598	TAM	70,42	15.12.2006	
BÜYÜK ÇİĞLİ	ARSA	27K4A	22169	1	21058	2//598	TAM	70,42	15.12.2006	
BÜYÜK ÇİĞLİ	ARSA	27K4A	22169	1	21058	2//598	TAM	70,42	15.12.2006	
BÜYÜK ÇİĞLİ	ARSA	27K4A	22169	1	21058	2//598	TAM	70,42	15.12.2006	
BÜYÜK ÇİĞLİ	ARSA	27K4A	22169	1	21058	2//598	TAM	70,42	15.12.2006	
BÜYÜK ÇİĞLİ	ARSA	27K4A	22169	1	21058	2//598	TAM	70,42	15.12.2006	
BÜYÜK ÇİĞLİ	ARSA	27K4A	22169	1	21058	2//598	TAM	70,42	15.12.2006	
BÜYÜK ÇİĞLİ	ARSA	27K4A	22169	1	21058	2//598	TAM	70,42	15.12.2006	
BÜYÜK ÇİĞLİ	ARSA	27K4A	22169	1	21058	2//598	TAM	70,42	15.12.2006	
BÜYÜK ÇİĞLİ	ARSA	27K4A	22169	1	21058	2//598	TAM	70,42	15.12.2006	
BÜYÜK ÇİĞLİ	ARSA	27K4A	22169	1	21058	2//598	TAM	70,42	15.12.2006	



ÇİĞLİ BELEDİYESİ 2017 MALİ YILI İDARE PERFORMANS PROGRAMI

BÜYÜK ÇİĞLİ	ARSA	27K4A	22169	1	21058	2//598	TAM	70,42	15.12.2006	
BÜYÜK ÇİĞLİ	ARSA	27K4A	22169	1	21058	2//598	TAM	70,42	15.12.2006	
BÜYÜK ÇİĞLİ	ARSA	27K4A	22169	1	21058	1//598	TAM	35,21	15.12.2006	
BÜYÜK ÇİĞLİ	ARSA	27K4A	22169	1	21058	1/598	TAM	35,21	15.12.2006	
BÜYÜK ÇİĞLİ	ARSA	27K4A	22169	1	21058	2//598	TAM	70,42	15.12.2006	
BÜYÜK ÇİĞLİ	ARSA	27K4A	22169	1	21058	2//598	TAM	70,42	15.12.2006	
BÜYÜK ÇİĞLİ	ARSA	27K4A	22169	1	21058	2//598	TAM	70,42	15.12.2006	
BÜYÜK ÇİĞLİ	ARSA	27K4A	22169	1	21058	2//598	TAM	70,42	15.12.2006	
BÜYÜK ÇİĞLİ	ARSA	27K4A	22169	1	21058	2//598	TAM	70,42	15.12.2006	
BÜYÜK ÇİĞLİ	ARSA	27K4A	22169	1	21058	2//598	TAM	70,42	15.12.2006	
BÜYÜK ÇİĞLİ	ARSA	27K4A	22169	1	21058	2//598	TAM	70,42	15.12.2006	
BÜYÜK ÇİĞLİ	ARSA	27K4A	22169	1	21058	2//598	TAM	70,42	15.12.2006	
BÜYÜK ÇİĞLİ	ARSA	27K4A	22169	1	21058	2//598	TAM	70,42	15.12.2006	
BÜYÜK ÇİĞLİ	ARSA	27K4A	22169	1	21058	2//598	TAM	70,42	15.12.2006	
BÜYÜK ÇİĞLİ	ARSA	27K4A	22169	1	21058	2//598	TAM	70,42	15.12.2006	
BÜYÜK ÇİĞLİ	ARSA	27K4A	22169	1	21058	2//598	TAM	70,42	15.12.2006	
BÜYÜK ÇİĞLİ	ARSA	27K4A	22169	1	21058	2//598	TAM	70,42	15.12.2006	
BÜYÜK ÇİĞLİ	ARSA	27K4A	22169	1	21058	2//598	TAM	70,42	15.12.2006	
BÜYÜK ÇİĞLİ	ARSA	27K4A	22169	1	21058	2//598	TAM	70,42	15.12.2006	
BÜYÜK ÇİĞLİ	ARSA	27K4A	22169	1	21058	2//598	TAM	70,42	15.12.2006	
BÜYÜK ÇİĞLİ	ARSA	27K4A	22169	1	21058	2//598	TAM	70,42	15.12.2006	
BÜYÜK ÇİĞLİ	ARSA	27K4A	22169	1	21058	2//598	TAM	70,42	15.12.2006	
BÜYÜK ÇİĞLİ	ARSA	27K4A	22169	1	21058	2//598	TAM	70,42	15.12.2006	
BÜYÜK ÇİĞLİ	ARSA	27K4A	22169	1	21058	2//598	TAM	70,42	15.12.2006	
BÜYÜK ÇİĞLİ	ARSA	27K4A	22169	1	21058	2//598	TAM	70,42	15.12.2006	
BÜYÜK ÇİĞLİ	ARSA	27K4A	22169	1	21058	2//598	TAM	70,42	15.12.2006	



ÇİĞLİ BELEDİYESİ
2017 MALİ YILI İDARE PERFORMANS PROGRAMI

BÜYÜK ÇİĞLİ	ARSA	27K4A	22169	1	21058	2//598	TAM	70,42	15.12.2006	
BÜYÜK ÇİĞLİ	ARSA	27K4A	22169	1	21058	2//598	TAM	70,42	15.12.2006	
BÜYÜK ÇİĞLİ	ARSA	27K4A	22169	1	21058	2//598	TAM	70,42	15.12.2006	
BÜYÜK ÇİĞLİ	ARSA	27K4A	22169	1	21058	2//598	TAM	70,42	15.12.2006	
BÜYÜK ÇİĞLİ	ARSA	27K4A	22169	1	21058	2//598	TAM	70,42	15.12.2006	
BÜYÜK ÇİĞLİ	ARSA	27K4A	22169	1	21058	2//598	TAM	70,42	15.12.2006	
BÜYÜK ÇİĞLİ	ARSA	27K4A	22169	1	21058	2//598	TAM	70,42	15.12.2006	
BÜYÜK ÇİĞLİ	ARSA	27K4A	22169	1	21058	2//598	TAM	70,42	15.12.2006	
BÜYÜK ÇİĞLİ	ARSA	27K4A	22169	1	21058	2//598	TAM	70,42	15.12.2006	
BÜYÜK ÇİĞLİ	ARSA	27K4A	22169	1	21058	1//598	TAM	35,21	15.12.2006	
BÜYÜK ÇİĞLİ	ARSA	27K4A	22169	1	21058	2//598	TAM	70,42	15.12.2006	
BÜYÜK ÇİĞLİ	ARSA	27K4A	22169	1	21058	2//598	TAM	70,42	15.12.2006	
BÜYÜK ÇİĞLİ	ARSA	27K4A	22169	1	21058	2//598	TAM	70,42	15.12.2006	
BÜYÜK ÇİĞLİ	ARSA	27K4A	22169	1	21058	2//598	TAM	70,42	15.12.2006	
BÜYÜK ÇİĞLİ	ARSA	27K4A	22169	1	21058	2//598	TAM	70,42	15.12.2006	
BÜYÜK ÇİĞLİ	ARSA	27K4A	22169	1	21058	2//598	TAM	70,42	15.12.2006	
BÜYÜK ÇİĞLİ	ARSA	27K4A	22169	1	21058	2//598	TAM	70,42	15.12.2006	
BÜYÜK ÇİĞLİ	ARSA	27K4A	22169	1	21058	2//598	TAM	70,42	15.12.2006	
BÜYÜK ÇİĞLİ	ARSA	27K4A	22169	1	21058	2//598	TAM	70,42	15.12.2006	
BÜYÜK ÇİĞLİ	ARSA	27K4A	22169	1	21058	2//598	TAM	70,42	15.12.2006	
BÜYÜK ÇİĞLİ	ARSA	27K4A	22169	1	21058	2//598	TAM	70,42	15.12.2006	
BÜYÜK ÇİĞLİ	ARSA	27K4A	22169	1	21058	2//598	TAM	70,42	15.12.2006	
BÜYÜK ÇİĞLİ	ARSA	27K4A	22169	1	21058	2//598	TAM	70,42	15.12.2006	
BÜYÜK ÇİĞLİ	ARSA	27K4A	22169	1	21058	2//598	TAM	70,42	15.12.2006	



ÇİĞLİ BELEDİYESİ
2017 MALİ YILI İDARE PERFORMANS PROGRAMI

BÜYÜK ÇİĞLİ	ARSA	27K4A	22169	1	21058	2//598	TAM	70,42	15.12.2006	
BÜYÜK ÇİĞLİ	ARSA	27K4A	22169	1	21058	2//598	TAM	70,42	15.12.2006	
BÜYÜK ÇİĞLİ	ARSA	27K4A	22169	1	21058	2//598	TAM	70,42	15.12.2006	
BÜYÜK ÇİĞLİ	ARSA	27K4A	22169	1	21058	2//598	TAM	70,42	15.12.2006	
BÜYÜK ÇİĞLİ	ARSA	27K4A	22169	1	21058	2//598	TAM	70,42	15.12.2006	
BÜYÜK ÇİĞLİ	ARSA	27K4A	22169	1	21058	2//598	TAM	70,42	15.12.2006	
BÜYÜK ÇİĞLİ	ARSA	27K4A	22169	1	21058	2//598	TAM	70,42	15.12.2006	
BÜYÜK ÇİĞLİ	ARSA	27K4A	22169	1	21058	2//598	TAM	70,42	15.12.2006	
BÜYÜK ÇİĞLİ	ARSA	27K4A	22169	1	21058	2//598	TAM	70,42	15.12.2006	
BÜYÜK ÇİĞLİ	ARSA	27K4A	22169	1	21058	2//598	TAM	70,42	15.12.2006	
BÜYÜK ÇİĞLİ	ARSA	27K4A	22169	1	21058	2//598	TAM	70,42	15.12.2006	
BÜYÜK ÇİĞLİ	ARSA	27K4A	22169	1	21058	2//598	TAM	70,42	15.12.2006	
BÜYÜK ÇİĞLİ	ARSA	27K4A	22169	1	21058	2//598	TAM	70,42	15.12.2006	
BÜYÜK ÇİĞLİ	ARSA	27K4A	22169	1	21058	1//598	TAM	35,21	15.12.2006	
BÜYÜK ÇİĞLİ	ARSA	27K4A	22169	1	21058	2//598	TAM	70,42	15.12.2006	
BÜYÜK ÇİĞLİ	ARSA	27K4A	22169	1	21058	2//598	TAM	70,42	15.12.2006	
BÜYÜK ÇİĞLİ	ARSA	27K4A	22169	1	21058	2//598	TAM	70,42	15.12.2006	
BÜYÜK ÇİĞLİ	ARSA	27K4A	22169	1	21058	2//598	TAM	70,42	15.12.2006	
BÜYÜK ÇİĞLİ	ARSA	27K4A	22169	1	21058	2//598	TAM	70,42	15.12.2006	
BÜYÜK ÇİĞLİ	ARSA	27K4A	22169	1	21058	2//598	TAM	70,42	15.12.2006	
BÜYÜK ÇİĞLİ	ARSA	27K4A	22169	1	21058	2//598	TAM	70,42	15.12.2006	
BÜYÜK ÇİĞLİ	ARSA	27K4A	22169	1	21058	2//598	TAM	70,42	15.12.2006	
BÜYÜK ÇİĞLİ	ARSA	27K4A	22169	1	21058	2//598	TAM	70,42	15.12.2006	
BÜYÜK ÇİĞLİ	ARSA	27K4A	22169	1	21058	2//598	TAM	70,42	15.12.2006	
BÜYÜK ÇİĞLİ	ARSA	27K4A	22169	1	21058	2//598	TAM	70,42	15.12.2006	
BÜYÜK ÇİĞLİ	ARSA	27K4A	22169	1	21058	2//598	TAM	70,42	15.12.2006	
BÜYÜK ÇİĞLİ	ARSA	27K4A	22169	1	21058	2//598	TAM	70,42	15.12.2006	



ÇİĞLİ BELEDİYESİ
2017 MALİ YILI İDARE PERFORMANS PROGRAMI

BÜYÜK ÇİĞLİ	ARSA	27K4A	22169	1	21058	2//598	TAM	70,42	15.12.2006	
BÜYÜK ÇİĞLİ	ARSA	27K4A	22169	1	21058	2//598	TAM	70,42	15.12.2006	
BÜYÜK ÇİĞLİ	ARSA	27K4A	22169	1	21058	2//598	TAM	70,42	15.12.2006	
BÜYÜK ÇİĞLİ	ARSA	27K4A	22169	1	21058	2//598	TAM	70,42	15.12.2006	
BÜYÜK ÇİĞLİ	ARSA	27K4A	22169	1	21058	2//598	TAM	70,42	15.12.2006	
BÜYÜK ÇİĞLİ	ARSA	27K4A	22169	1	21058	2//598	TAM	70,42	15.12.2006	
BÜYÜK ÇİĞLİ	ARSA	27K4A	22169	1	21058	2//598	TAM	70,42	15.12.2006	
BÜYÜK ÇİĞLİ	ARSA	27K4A	22169	1	21058	2//598	TAM	70,42	15.12.2006	
BÜYÜK ÇİĞLİ	ARSA	27K4A	22169	1	21058	1//598	TAM	35,21	15.12.2006	
BÜYÜK ÇİĞLİ	ARSA	27K4A	22169	1	21058	2//598	TAM	70,42	15.12.2006	
BÜYÜK ÇİĞLİ	ARSA	27K4A	22169	1	21058	2//598	TAM	70,42	15.12.2006	
BÜYÜK ÇİĞLİ	ARSA	27K4A	22169	1	21058	2//598	TAM	70,42	15.12.2006	
BÜYÜK ÇİĞLİ	ARSA	27K4A	22169	1	21058	2//598	TAM	70,42	15.12.2006	
BÜYÜK ÇİĞLİ	ARSA	27K4A	22169	1	21058	2//598	TAM	70,42	15.12.2006	
BÜYÜK ÇİĞLİ	ARSA	27K4A	22169	1	21058	2//598	TAM	70,42	15.12.2006	
BÜYÜK ÇİĞLİ	ARSA	27K4A	22169	1	21058	2//598	TAM	70,42	15.12.2006	
BÜYÜK ÇİĞLİ	ARSA	27K4A	22169	1	21058	2//598	TAM	70,42	15.12.2006	
BÜYÜK ÇİĞLİ	ARSA	27K4A	22169	1	21058	2//598	TAM	70,42	15.12.2006	
BÜYÜK ÇİĞLİ	ARSA	27K4A	22169	1	21058	2//598	TAM	70,42	15.12.2006	
BÜYÜK ÇİĞLİ	ARSA	27K4A	22169	1	21058	2//598	TAM	70,42	15.12.2006	
BÜYÜK ÇİĞLİ	ARSA	27K4A	22169	1	21058	2//598	TAM	70,42	15.12.2006	
BÜYÜK ÇİĞLİ	ARSA	27K4A	22169	1	21058	2//598	TAM	70,42	15.12.2006	
BÜYÜK ÇİĞLİ	ARSA	27K4A	22169	1	21058	2//598	TAM	70,42	15.12.2006	
BÜYÜK ÇİĞLİ	ARSA	27K4A	22169	1	21058	2//598	TAM	70,42	15.12.2006	



ÇİĞLİ BELEDİYESİ
2017 MALİ YILI İDARE PERFORMANS PROGRAMI

BÜYÜK ÇİĞLİ	ARSA	27K4A	22169	1	21058	2//598	TAM	70,42	15.12.2006	
BÜYÜK ÇİĞLİ	ARSA	27K4A	22169	1	21058	2//598	TAM	70,42	15.12.2006	
BÜYÜK ÇİĞLİ	ARSA	27K4A	22169	1	21058	2//598	TAM	70,42	15.12.2006	
BÜYÜK ÇİĞLİ	ARSA	27K4A	22169	1	21058	2//598	TAM	70,42	15.12.2006	
BÜYÜK ÇİĞLİ	ARSA	27K4A	22169	1	21058	2//598	TAM	70,42	15.12.2006	
BÜYÜK ÇİĞLİ	ARSA	27K4A	22169	1	21058	2//598	TAM	70,42	15.12.2006	
BÜYÜK ÇİĞLİ	ARSA	27K4A	22169	1	21058	2//598	TAM	70,42	15.12.2006	
BÜYÜK ÇİĞLİ	ARSA	27K4A	22169	1	21058	2//598	TAM	70,42	15.12.2006	
BÜYÜK ÇİĞLİ	ARSA	27K4A	22169	1	21058	2//598	TAM	70,42	15.12.2006	
BÜYÜK ÇİĞLİ	ARSA	27K4A	22169	1	21058	2//598	TAM	70,42	15.12.2006	
BÜYÜK ÇİĞLİ	ARSA	27K4A	22169	1	21058	2//598	TAM	70,42	15.12.2006	
BÜYÜK ÇİĞLİ	ARSA	27K4A	22169	1	21058	1//598	TAM	35,21	15.12.2006	
BÜYÜK ÇİĞLİ	ARSA	27K4A	22169	1	21058	2//598	TAM	70,42	15.12.2006	
BÜYÜK ÇİĞLİ	ARSA	27K4A	22169	1	21058	2//598	TAM	70,42	15.12.2006	
BÜYÜK ÇİĞLİ	ARSA	27K4A	22169	1	21058	2//598	TAM	70,42	15.12.2006	
BÜYÜK ÇİĞLİ	ARSA	27K4A	22169	1	21058	2//598	TAM	70,42	15.12.2006	
BÜYÜK ÇİĞLİ	ARSA	27K4A	22169	1	21058	2//598	TAM	70,42	15.12.2006	
BÜYÜK ÇİĞLİ	ARSA	27K4A	22169	1	21058	2//598	TAM	70,42	15.12.2006	
BÜYÜK ÇİĞLİ	ARSA	27K4A	22169	1	21058	2//598	TAM	70,42	15.12.2006	
BÜYÜK ÇİĞLİ	ARSA	27K4A	22169	1	21058	2//598	TAM	70,42	15.12.2006	
BÜYÜK ÇİĞLİ	ARSA	27K4A	22169	1	21058	2//598	TAM	70,42	15.12.2006	
BÜYÜK ÇİĞLİ	ARSA	27K4A	22169	1	21058	2//598	TAM	70,42	15.12.2006	
BÜYÜK ÇİĞLİ	ARSA	27K4A	22169	1	21058	2//598	TAM	70,42	15.12.2006	
BÜYÜK ÇİĞLİ	ARSA	27K4A	22169	1	21058	2//598	TAM	70,42	15.12.2006	



ÇİĞLİ BELEDİYESİ
2017 MALİ YILI İDARE PERFORMANS PROGRAMI

BÜYÜK ÇİĞLİ	ARSA	27K4A	22169	1	21058	2//598	TAM	70,42	15.12.2006	
BÜYÜK ÇİĞLİ	ARSA	27K4A	22169	1	21058	2//598	TAM	70,42	15.12.2006	
BÜYÜK ÇİĞLİ	ARSA	27K4A	22169	1	21058	2//598	TAM	70,42	15.12.2006	
BÜYÜK ÇİĞLİ	ARSA	27K4A	22169	1	21058	2//598	TAM	70,42	15.12.2006	
BÜYÜK ÇİĞLİ	ARSA	27K4A	22169	1	21058	2//598	TAM	70,42	15.12.2006	
BÜYÜK ÇİĞLİ	ARSA	27K4A	22169	1	21058	1//598	TAM	35,21	15.12.2006	
BÜYÜK ÇİĞLİ	ARSA	27K4A	22169	1	21058	2//598	TAM	70,42	15.12.2006	
BÜYÜK ÇİĞLİ	ARSA	27K4A	22169	1	21058	2//598	TAM	70,42	15.12.2006	
BÜYÜK ÇİĞLİ	ARSA	27K4A	22169	1	21058	2//598	TAM	70,42	15.12.2006	
BÜYÜK ÇİĞLİ	ARSA	27K4A	22169	1	21058	2//598	TAM	70,42	15.12.2006	
BÜYÜK ÇİĞLİ	ARSA	27K4A	22169	1	21058	2//598	TAM	70,42	15.12.2006	
BÜYÜK ÇİĞLİ	ARSA	27K4A	22169	1	21058	2//598	TAM	70,42	15.12.2006	
BÜYÜK ÇİĞLİ	ARSA	27K4A	22169	1	21058	2//598	TAM	70,42	15.12.2006	
BÜYÜK ÇİĞLİ	ARSA	27K4A	22169	1	21058	2//598	TAM	70,42	15.12.2006	
BÜYÜK ÇİĞLİ	ARSA	27K4A	22169	1	21058	2//598	TAM	70,42	15.12.2006	
BÜYÜK ÇİĞLİ	ARSA	27K4A	22169	1	21058	2//598	TAM	70,42	15.12.2006	
BÜYÜK ÇİĞLİ	ARSA	27K4A	22169	1	21058	2//598	TAM	70,42	15.12.2006	
BÜYÜK ÇİĞLİ	ARSA	27K4A	22169	1	21058	1//598	TAM	35,21	15.12.2006	
BÜYÜK ÇİĞLİ	ARSA	27K4A	22169	1	21058	2//598	TAM	70,42	15.12.2006	
BÜYÜK ÇİĞLİ	ARSA	27K4A	22169	1	21058	2//598	TAM	70,42	15.12.2006	
BÜYÜK ÇİĞLİ	ARSA	27K4A	22169	1	21058	2//598	TAM	70,42	15.12.2006	



ÇİĞLİ BELEDİYESİ
2017 MALİ YILI İDARE PERFORMANS PROGRAMI

BÜYÜK ÇİĞLİ	ARSA	27K4A	22169	1	21058	2//598	TAM	70,42	15.12.2006	
BÜYÜK ÇİĞLİ	ARSA	27K4A	22169	1	21058	2//598	TAM	70,42	15.12.2006	
BÜYÜK ÇİĞLİ	ARSA	27K4A	22169	1	21058	2//598	TAM	70,42	15.12.2006	
BÜYÜK ÇİĞLİ	ARSA	27K4A	22169	1	21058	2//598	TAM	70,42	15.12.2006	
BÜYÜK ÇİĞLİ	ARSA	27K4A	22169	1	21058	2//598	TAM	70,42	15.12.2006	
BÜYÜK ÇİĞLİ	ARSA	27K4A	22169	1	21058	2//598	TAM	70,42	15.12.2006	
BÜYÜK ÇİĞLİ	ARSA	27K4A	22169	1	21058	2//598	TAM	70,42	15.12.2006	
BÜYÜK ÇİĞLİ	ARSA	27K4A	22169	1	21058	2//598	TAM	70,42	15.12.2006	
BÜYÜK ÇİĞLİ	ARSA	27K4A	22169	1	21058	2//598	TAM	70,42	15.12.2006	
BÜYÜK ÇİĞLİ	ARSA	27K4A	22169	1	21058	2//598	TAM	70,42	15.12.2006	
BÜYÜK ÇİĞLİ	ARSA	27K4A	22169	1	21058	2//598	TAM	70,42	15.12.2006	
BÜYÜK ÇİĞLİ	ARSA	27K4A	22169	1	21058	2//598	TAM	70,42	15.12.2006	
BÜYÜK ÇİĞLİ	ARSA	27K4A	22169	1	21058	2//598	TAM	70,42	15.12.2006	
BÜYÜK ÇİĞLİ	ARSA	27K4A	22169	1	21058	2//598	TAM	70,42	15.12.2006	
BÜYÜK ÇİĞLİ	ARSA	27K4A	22169	1	21058	2//598	TAM	70,42	15.12.2006	
BÜYÜK ÇİĞLİ	ARSA	27K4A	22169	1	21058	1//598	TAM	35,21	15.12.2006	
BÜYÜK ÇİĞLİ	ARSA	27K4A	22169	1	21058	2//598	TAM	70,42	15.12.2006	
BÜYÜK ÇİĞLİ	ARSA	27K4A	22169	1	21058	2//598	TAM	70,42	15.12.2006	
BÜYÜK ÇİĞLİ	ARSA	27K4A	22169	1	21058	2//598	TAM	70,42	15.12.2006	
BÜYÜK ÇİĞLİ	ARSA	27K4A	22169	1	21058	2//598	TAM	70,42	15.12.2006	
BÜYÜK ÇİĞLİ	ARSA	27K4A	22169	1	21058	2//598	TAM	70,42	15.12.2006	
BÜYÜK ÇİĞLİ	ARSA	27K4A	22169	1	21058	2//598	TAM	70,42	15.12.2006	
BÜYÜK ÇİĞLİ	ARSA	27K4A	22169	1	21058	2//598	TAM	70,42	15.12.2006	
BÜYÜK ÇİĞLİ	ARSA	27K4A	22169	1	21058	2//598	TAM	70,42	15.12.2006	
BÜYÜK ÇİĞLİ	ARSA	27K4A	22169	1	21058	2//598	TAM	70,42	15.12.2006	
BÜYÜK ÇİĞLİ	ARSA	27K4A	22169	1	21058	2//598	TAM	70,42	15.12.2006	



ÇİĞLİ BELEDİYESİ
2017 MALİ YILI İDARE PERFORMANS PROGRAMI

BÜYÜK ÇİĞLİ	ARSA	27K4A	22169	1	21058	2//598	TAM	70,42	15.12.2006	
BÜYÜK ÇİĞLİ	ARSA	27K4A	22169	1	21058	2//598	TAM	70,42	15.12.2006	
BÜYÜK ÇİĞLİ	ARSA	27K4A	22169	1	21058	2//598	TAM	70,42	15.12.2006	
BÜYÜK ÇİĞLİ	ARSA	27K4A	22169	1	21058	2//598	TAM	70,42	15.12.2006	
BÜYÜK ÇİĞLİ	ARSA	27K4A	22169	1	21058	2//598	TAM	70,42	15.12.2006	
BÜYÜK ÇİĞLİ	ARSA	27K4A	22169	1	21058	2//598	TAM	70,42	15.12.2006	
BÜYÜK ÇİĞLİ	ARSA	27K4A	22169	1	21058	2//598	TAM	70,42	15.12.2006	
BÜYÜK ÇİĞLİ	ARSA	27K4A	22169	1	21058	2//598	TAM	70,42	15.12.2006	
BÜYÜK ÇİĞLİ	ARSA	27K4A	22169	1	21058	2//598	TAM	70,42	15.12.2006	
BÜYÜK ÇİĞLİ	ARSA	27K4A	22169	1	21058	2//598	TAM	70,42	15.12.2006	
BÜYÜK ÇİĞLİ	ARSA	27K4A	22169	1	21058	2//598	TAM	70,42	15.12.2006	
BÜYÜK ÇİĞLİ	ARSA	27K4A	22169	1	21058	2//598	TAM	70,42	15.12.2006	
BÜYÜK ÇİĞLİ	ARSA	27K4A	22169	1	21058	2//598	TAM	70,42	15.12.2006	
BÜYÜK ÇİĞLİ	ARSA	27K4A	22169	1	21058	2//598	TAM	70,42	15.12.2006	
BÜYÜK ÇİĞLİ	ARSA	27K4A	22169	1	21058	2//598	TAM	70,42	15.12.2006	
BÜYÜK ÇİĞLİ	ARSA	27K4A	22169	1	21058	2//598	TAM	70,42	15.12.2006	
BÜYÜK ÇİĞLİ	ARSA	27K4A	22169	1	21058	1//598	TAM	35,21	15.12.2006	
BÜYÜK ÇİĞLİ	ARSA	27K4A	22169	1	21058	2//598	TAM	70,42	15.12.2006	
BÜYÜK ÇİĞLİ	ARSA	27K4A	22169	1	21058	2//598	TAM	70,42	15.12.2006	
BÜYÜK ÇİĞLİ	ARSA	27K4A	22169	1	21058	2//598	TAM	70,42	15.12.2006	
BÜYÜK ÇİĞLİ	ARSA	27K4A	22169	1	21058	2//598	TAM	70,42	15.12.2006	
BÜYÜK ÇİĞLİ	ARSA	27K4A	22169	1	21058	2//598	TAM	70,42	15.12.2006	
BÜYÜK ÇİĞLİ	ARSA	27K4A	22169	1	21058	2//598	TAM	70,42	15.12.2006	
BÜYÜK ÇİĞLİ	ARSA	27K4A	22169	1	21058	2//598	TAM	70,42	15.12.2006	



ÇİĞLİ BELEDİYESİ
2017 MALİ YILI İDARE PERFORMANS PROGRAMI

BÜYÜK ÇİĞLİ	ARSA	27K4A	22169	1	21058	2//598	TAM	70,42	15.12.2006	
BÜYÜK ÇİĞLİ	ARSA	27K4A	22169	1	21058	2//598	TAM	70,42	15.12.2006	
BÜYÜK ÇİĞLİ	ARSA	27K4A	22169	1	21058	2//598	TAM	70,42	15.12.2006	
BÜYÜK ÇİĞLİ	ARSA	27K4A	22169	1	21058	2//598	TAM	70,42	15.12.2006	
BÜYÜK ÇİĞLİ	ARSA	27K4A	22169	1	21058	2//598	TAM	70,42	15.12.2006	
BÜYÜK ÇİĞLİ	ARSA	27K4A	22169	1	21058	2//598	TAM	70,42	15.12.2006	
BÜYÜK ÇİĞLİ	ARSA	27K4A	22169	1	21058	2//598	TAM	70,42	15.12.2006	
BÜYÜK ÇİĞLİ	ARSA	27K4A	22169	1	21058	2//598	TAM	70,42	15.12.2006	
BÜYÜK ÇİĞLİ	ARSA	27K4A	22169	1	21058	2//598	TAM	70,42	15.12.2006	
BÜYÜK ÇİĞLİ	ARSA	27K4A	22169	1	21058	2//598	TAM	70,42	15.12.2006	
BÜYÜK ÇİĞLİ	ARSA	27K4A	22169	1	21058	2//598	TAM	70,42	15.12.2006	
BÜYÜK ÇİĞLİ	ARSA	27K4A	22169	1	21058	2//598	TAM	70,42	15.12.2006	
BÜYÜK ÇİĞLİ	ARSA	27K4A	22169	1	21058	2//598	TAM	70,42	15.12.2006	
BÜYÜK ÇİĞLİ	ARSA	27K4A	22169	1	21058	2//598	TAM	70,42	15.12.2006	
BÜYÜK ÇİĞLİ	ARSA	27K4A	22169	1	21058	2//598	TAM	70,42	15.12.2006	
BÜYÜK ÇİĞLİ	ARSA	27K4A	22169	1	21058	1//598	TAM	35,21	15.12.2006	
BÜYÜK ÇİĞLİ	ARSA	27K4A	22169	1	21058	2//598	TAM	70,42	15.12.2006	
BÜYÜK ÇİĞLİ	ARSA	27K4A	22169	1	21058	2//598	TAM	70,42	15.12.2006	
BÜYÜK ÇİĞLİ	ARSA	27K4A	22169	1	21058	2//598	TAM	70,42	15.12.2006	
BÜYÜK ÇİĞLİ	ARSA	27K4A	22169	1	21058	2//598	TAM	70,42	15.12.2006	
BÜYÜK ÇİĞLİ	ARSA	27K4A	22169	1	21058	2//598	TAM	70,42	15.12.2006	
BÜYÜK ÇİĞLİ	ARSA	27K4A	22169	1	21058	2//598	TAM	70,42	15.12.2006	
BÜYÜK ÇİĞLİ	ARSA	27K4A	22169	1	21058	2//598	TAM	70,42	15.12.2006	
BÜYÜK ÇİĞLİ	ARSA	27K4A	22169	1	21058	2//598	TAM	70,42	15.12.2006	
BÜYÜK ÇİĞLİ	ARSA	27K4A	22169	1	21058	2//598	TAM	70,42	15.12.2006	



ÇİĞLİ BELEDİYESİ
2017 MALİ YILI İDARE PERFORMANS PROGRAMI

BÜYÜK ÇİĞLİ	ARSA	27K4A	22169	1	21058	2//598	TAM	70,42	15.12.2006	
BÜYÜK ÇİĞLİ	ARSA	27K4A	22169	1	21058	2//598	TAM	70,42	15.12.2006	
BÜYÜK ÇİĞLİ	ARSA	27K4A	22169	1	21058	2//598	TAM	70,42	15.12.2006	
BÜYÜK ÇİĞLİ	ARSA	27K4A	22169	1	21058	2//598	TAM	70,42	15.12.2006	
BÜYÜK ÇİĞLİ	ARSA	27K4A	22169	1	21058	2//598	TAM	70,42	15.12.2006	
BÜYÜK ÇİĞLİ	ARSA	27K4A	22169	1	21058	2//598	TAM	70,42	15.12.2006	
BÜYÜK ÇİĞLİ	ARSA	27K4A	22169	1	21058	2//598	TAM	70,42	15.12.2006	
BÜYÜK ÇİĞLİ	ARSA	27K4A	22169	1	21058	2//598	TAM	70,42	15.12.2006	
BÜYÜK ÇİĞLİ	ARSA	27K4A	22169	1	21058	2//598	TAM	70,42	15.12.2006	
BÜYÜK ÇİĞLİ	ARSA	27K4A	22169	1	21058	2//598	TAM	70,42	15.12.2006	
BÜYÜK ÇİĞLİ	ARSA	27K4A	22169	1	21058	2//598	TAM	70,42	15.12.2006	
BÜYÜK ÇİĞLİ	ARSA	27K4A	22169	1	21058	2//598	TAM	70,42	15.12.2006	
BÜYÜK ÇİĞLİ	ARSA	27K4A	22169	1	21058	2//598	TAM	70,42	15.12.2006	
BÜYÜK ÇİĞLİ	ARSA	27K4A	22169	1	21058	2//598	TAM	70,42	15.12.2006	
BÜYÜK ÇİĞLİ	ARSA	27K4A	22169	1	21058	1//598	TAM	35,21	15.12.2006	
BÜYÜK ÇİĞLİ	ARSA	27K4A	22169	1	21058	2//598	TAM	70,42	15.12.2006	
BÜYÜK ÇİĞLİ	ARSA	27K4A	22169	1	21058	2//598	TAM	70,42	15.12.2006	
BÜYÜK ÇİĞLİ	ARSA	27K4A	22169	1	21058	2//598	TAM	70,42	15.12.2006	
BÜYÜK ÇİĞLİ	ARSA	27K4A	22169	1	21058	2//598	TAM	70,42	15.12.2006	
BÜYÜK ÇİĞLİ	ARSA	27K4A	22169	1	21058	2//598	TAM	70,42	15.12.2006	
BÜYÜK ÇİĞLİ	BELEDİYE HİZMET BİNASI	123 Plan	22172	1	4604	602642//10 00000	TAM	2.774,56	04.02.1998	Belediye İdari Binası
BÜYÜK ÇİĞLİ	DÜKKAN	123 Plan	22172	1	4604	6472//1000 000	TAM	29,79	04.02.1998	Belediye İdari Binası
BÜYÜK ÇİĞLİ	Arsa	27K-II B 27K-II C	22625	2	20274,56	5//1114	TAM	91,00	19.01.2009	
BÜYÜK ÇİĞLİ	Arsa	27K-II B 27K-II C	22625	2	20274,56	5//1114	TAM	91,00	19.01.2009	
BÜYÜK ÇİĞLİ	Arsa	27K-II B 27K-II C	22625	2	20274,56	5//1114	TAM	91,00	19.01.2009	
BÜYÜK ÇİĞLİ	Arsa	27K-II B 27K-II C	22625	2	20274,56	5//1114	TAM	91,00	19.01.2009	



ÇİĞLİ BELEDİYESİ
2017 MALİ YILI İDARE PERFORMANS PROGRAMI

BÜYÜK ÇİĞLİ	Arsa	27K-IIIB 27K-IIC	22625	2	20274,56	5//1114	TAM	91,00	19.01.2009	
BÜYÜK ÇİĞLİ	Arsa	27K-IIIB 27K-IIC	22625	2	20274,56	5//1114	TAM	91,00	19.01.2009	
BÜYÜK ÇİĞLİ	Arsa	27K-IIIB 27K-IIC	22625	2	20274,56	5//1114	TAM	91,00	19.01.2009	
BÜYÜK ÇİĞLİ	Arsa	27K-IIIB 27K-IIC	22625	2	20274,56	5//1114	TAM	91,00	19.01.2009	
BÜYÜK ÇİĞLİ	Arsa	27K-IIIB 27K-IIC	22625	2	20274,56	5//1114	TAM	91,00	19.01.2009	
BÜYÜK ÇİĞLİ	Arsa	27K-IIIB 27K-IIC	22625	2	20274,56	5//1114	TAM	91,00	19.01.2009	
BÜYÜK ÇİĞLİ	Arsa	27K-IIIB 27K-IIC	22625	2	20274,56	5//1114	TAM	91,00	19.01.2009	
BÜYÜK ÇİĞLİ	Arsa	27K-IIIB 27K-IIC	22625	2	20274,56	5//1114	TAM	91,00	19.01.2009	
BÜYÜK ÇİĞLİ	Arsa	27K-IIIB 27K-IIC	22625	2	20274,56	5//1114	TAM	91,00	19.01.2009	
BÜYÜK ÇİĞLİ	Arsa	27K-IIIB 27K-IIC	22625	2	20274,56	5//1114	TAM	91,00	19.01.2009	
BÜYÜK ÇİĞLİ	Arsa	27K-IIIB 27K-IIC	22625	2	20274,56	5//1114	TAM	91,00	19.01.2009	
BÜYÜK ÇİĞLİ	Arsa	27K-IIIB 27K-IIC	22625	2	20274,56	5//1114	TAM	91,00	19.01.2009	
BÜYÜK ÇİĞLİ	Arsa	27K-IIIB 27K-IIC	22625	2	20274,56	5//1114	TAM	91,00	19.01.2009	
BÜYÜK ÇİĞLİ	Arsa	27K-IIIB 27K-IIC	22625	2	20274,56	5//1114	TAM	91,00	19.01.2009	
BÜYÜK ÇİĞLİ	Arsa	27K-IIIB 27K-IIC	22625	2	20274,56	5//1114	TAM	91,00	19.01.2009	
BÜYÜK ÇİĞLİ	Arsa	27K-IIIB 27K-IIC	22625	2	20274,56	5//1114	TAM	91,00	19.01.2009	
BÜYÜK ÇİĞLİ	Arsa	27K-IIC	21677	19	1107	47/1107	TAM	47,00	21.08.2013	
KÜÇÜK ÇİĞLİ	DÜĞÜN SALONU	27K-IVD	21822	1	1245	80/200	TAM	498,00	18.10.1995	
HARMANDALI	Arsa		2131	1	8373	1/160	TAM	52,33	23.12.2009	
HARMANDALI	Arsa		2131	1	8373	1/160	TAM	52,33	23.12.2009	
HARMANDALI	Arsa		2131	1	8373	1/160	TAM	52,33	23.12.2009	
HARMANDALI	Arsa		2131	1	8373	1/160	TAM	52,33	23.12.2009	
HARMANDALI	Arsa		2131	1	8373	1/160	TAM	52,33	23.12.2009	



ÇİĞLİ BELEDİYESİ
2017 MALİ YILI İDARE PERFORMANS PROGRAMI

HARMANDALI	Arsa		2131	1	8373	1/160	TAM	52,33	23.12.2009	
HARMANDALI	Arsa		2131	1	8373	1/160	TAM	52,33	23.12.2009	
HARMANDALI	Arsa		2131	1	8373	1/160	TAM	52,33	23.12.2009	
HARMANDALI	Arsa		2131	1	8373	1/160	TAM	52,33	23.12.2009	
HARMANDALI	Arsa		2131	1	8373	1/160	TAM	52,33	23.12.2009	
HARMANDALI	Arsa		2131	1	8373	1/160	TAM	52,33	23.12.2009	
HARMANDALI	Arsa		2131	1	8373	1/160	TAM	52,33	23.12.2009	
HARMANDALI	Arsa		2131	1	8373	1/160	TAM	52,33	23.12.2009	
HARMANDALI	Arsa		2131	1	8373	1/160	TAM	52,33	23.12.2009	
HARMANDALI	Arsa		2131	1	8373	1/160	TAM	52,33	23.12.2009	
HARMANDALI	Arsa		2131	1	8373	1/160	TAM	52,33	23.12.2009	
HARMANDALI	Arsa		2131	1	8373	1/160	TAM	52,33	23.12.2009	
HARMANDALI	Arsa		2131	1	8373	1/160	TAM	52,33	23.12.2009	
HARMANDALI	Arsa		2131	1	8373	1/160	TAM	52,33	23.12.2009	
HARMANDALI	Arsa		2131	1	8373	1/160	TAM	52,33	23.12.2009	
HARMANDALI	Arsa		2131	1	8373	1/160	TAM	52,33	23.12.2009	
HARMANDALI	Arsa		2131	1	8373	1/160	TAM	52,33	23.12.2009	
HARMANDALI	Arsa		2131	1	8373	1/160	TAM	52,33	23.12.2009	
HARMANDALI	Arsa		2131	1	8373	1/160	TAM	52,33	23.12.2009	
HARMANDALI	Arsa		2131	1	8373	1/160	TAM	52,33	23.12.2009	
HARMANDALI	Arsa		2131	1	8373	1/160	TAM	52,33	23.12.2009	
HARMANDALI	Arsa		2131	1	8373	1/160	TAM	52,33	23.12.2009	
HARMANDALI	Arsa		2131	1	8373	1/160	TAM	52,33	23.12.2009	
HARMANDALI	Arsa		2131	1	8373	1/160	TAM	52,33	23.12.2009	
HARMANDALI	Arsa		2131	1	8373	1/160	TAM	52,33	23.12.2009	
HARMANDALI	Arsa		2131	1	8373	1/160	TAM	52,33	23.12.2009	
HARMANDALI	Arsa		2131	1	8373	1/160	TAM	52,33	23.12.2009	
HARMANDALI	Arsa		2131	1	8373	1/160	TAM	52,33	23.12.2009	
HARMANDALI	Arsa		2131	1	8373	1/160	TAM	52,33	23.12.2009	



ÇİĞLİ BELEDİYESİ
2017 MALİ YILI İDARE PERFORMANS PROGRAMI

BÜYÜK ÇİĞLİ	ARSA	27K-3B	22165	2	3075		TAM	3.075,00	02.10.2015	
BÜYÜK ÇİĞLİ	Dükkan		22173	1	4473	54/2400	TAM	100,62	12.11.2015	
BÜYÜK ÇİĞLİ	DÜKKAN		22173	1	4473	42/2400	TAM	78,27	12.11.2015	
BÜYÜK ÇİĞLİ	AVLULU EV		41253	6	119		27/119	27,00	18.12.2015	
BÜYÜK ÇİĞLİ	ARSA		1140	6	344		TAM	344,00	24.12.2015	YOL
BALATÇIK	OKUL BİNASI		22291	1	9187,5		TAM	9.187,50	09.02.2016	OKUL
B.ÇİĞLİ	AvLULU EV		41404	3	400		136/243	223,87	09.02.2016	
B.ÇİĞLİ	AvLULU EV	27K-3C	41255	5	152	19/153	TAM	18,88	11.02.2016	
B.ÇİĞLİ	ARSA		1179	13	385	43/385	TAM	43,00	11.02.2016	
B.ÇİĞLİ	ARSA			6130	274,5	519/3050	TAM	46,71	18.02.2016	
B.ÇİĞLİ	AvLULU EV		41242	6	442,08	3025/44208		30,25	05.05.2016	
B.ÇİĞLİ	ARSA		1074	3	505		TAM	505,00	21.04.2016	
B.ÇİĞLİ	TARLA			31	668	1/2		334,00	02.05.2016	
B.ÇİĞLİ	ARSA		22249	14	158		TAM	158,00	15.06.2016	
B.ÇİĞLİ	ARSA		22248	29	160		TAM	160,00	15.06.2016	
B.ÇİĞLİ	ARSA		22248	30	150		TAM	150,00	15.06.2016	
B.ÇİĞLİ	ARSA		22245	15	180		TAM	180,00	15.06.2016	
BALATÇIK	KERPİÇ EV VE ARSASI			5848	458,9		6783/4589 0	67,83	13.06.2016	
KÜÇÜK ÇİĞLİ	ARSA	27K-IVC		1871	304,31		1146/3043 1	11,46	20.06.2016	
BALATÇIK	ARSA		41702	9	238,01		355/23801	3,55	20.06.2016	
B.ÇİĞLİ	ARSA	26K-2A	41392	18	1,78		TAM	1,78	20.07.2016	