



BURSA
NİLÜFER BELEDİYESİ
2015 YILI
PERFORMANS PROGRAMI

İÇİNDEKİLER

	SAYFA
BAŞKANIN SUNUŞU	3
I. GENEL BİLGİLER	4
A. Yetki, Görev ve Sorumluluklar	4
B. Teşkilat Yapısı	9
C. Fiziksel Kaynaklar	10
D. İnsan Kaynakları	17
E. Diğer Hususlar	18
II. PERFORMANS BİLGİLERİ	22
A. Temel Politika ve Öncelikler	22
B. Amaç ve Hedefler	23
C. Performans Hedef ve Göstergeleri ile Faaliyetler	26
D. İdarenin Toplam Kaynak İhtiyacı	223
E. Diğer Hususlar	-
III. EKLER	224

BAŞKANIN SUNUŞU

Odağında insanın olmadığı hiçbir hizmet verim ve dolayısıyla başarı getirmez... Nilüfer Belediyesi olarak biz de “Önce İnsan” dedik, çalışmalarımızı insanın, kentimizde yaşayan her canlının mutluluğunu esas alarak gerçekleştiriyoruz. Demokrasi, katılımcılık, özgürlük, sosyal belediyecilik, eşitlik ve vicdan bu dönem Nilüfer Belediyesi’nin hizmetlerine yön veren odak noktaları olarak belirlendi. Nilüfer’i, Nilüferlilerle birlikte geleceğe taşıırken, bu odak noktalarının yol göstericiliğinde hareket ediyoruz.

Hedefimiz, Nilüferlilerin bu kentte yaşama geçirilecek her hizmette kararlara katılımını daha da artırmak. Bu kenti sahiplenme duygusu da ancak yerelden yeşereceğine inandığımız demokrasiyle, vatandaşların katılımcı olarak kararlarda etkili olduğu; açık, şeffaf bir yönetim biçimiyle gerçekleştirilebilir.

İşte bu anlayış doğrultusunda, Nilüferlilerin de katılımıyla oluşturduğumuz Nilüfer Belediyesi 2015-2019 Stratejik Planı’nın birinci faaliyet döneminde devam edecek olan hizmetlerimizin yanı sıra, Nilüfer’i geleceğe taşıyacak projeleri belirledik. Performans programımızın sonuçları, “şeffaflık” ilkimizin gereği olarak, her yıl hazırladığımız ve Nilüfer Belediye Meclisi’ne sunulan Faaliyet Raporu aracılığıyla paylaşılmaktadır.

Kurulduğu 1987’den günümüze hızlı bir gelişim gösteren, her yıl nüfusu ortalama yüzde 7 oranında artan Nilüfer’de kazanılan deneyimler, bugün Nilüfer Belediyesi’nin “örnek ve lider” kimliğiyle, diğer yerel yönetimler için katkı sağladığı gibi pek çok konuda Türkiye’ye rol model olmayı sürdüreceğiz. Aynı zamanda daha aktif yurtdışı ilişkileri ile dünyadaki iyi uygulama örneklerini de kentimizle buluşturmaya, buralardan aldığımız ilhamla Nilüfer’i “ilk”lerin kenti yapmaya devam edeceğiz.

2015 Performans Programı, “gülümseyen” kentimizin mutluluk oranını bir basamak daha yükseltecektir. Hazırlanmasında emeği geçen çalışma arkadaşlarıma, sivil toplum kuruluşlarına, akademik odalara, kamu kurum ve kuruluşlarına, muhtarlara ve özellikle istek, öneri ve eleştirilerini çeşitli yollarla bize ileterek iyileştirmeye açık alanlarımızı görmemizi sağlayan Nilüferlilere katkılarından dolayı teşekkür ederim.

Mustafa BOZBEY
Nilüfer Belediye Başkanı



I. GENEL BİLGİLER

Nilüfer, Türkiye'nin 4.büyük kenti olan ve Marmara Denizi'nin güneydoğu ucunda, Uludağ'ın kuzeybatı eteklerinde yer alan Bursa'nın merkez ilçelerinden biridir. Bursa İli'nin batısında konumlanan Nilüfer İlçesi 17 İlçe arasında nüfus bakımından 3. Büyük ilçedir.

Nilüfer Belediyesi; 3391 sayılı Kanuna göre Bursa'nın Büyükşehir statüsüne kavuşması ile Osmangazi, Yıldırım, Nilüfer adıyla üç merkez ilçeden biri olarak 18.06.1987 tarihinde kurulmuştur. Doğuda Osmangazi, batıda Karacabey ve kısmen Mustafa Kemal Paşa İlçesi, kuzeyinde Mudanya ve güneyinde Orhaneli İlçesi ile çevrili olan Nilüfer toplam 50 bin 756 hektarlık ilçe sınırlarına sahiptir.

7000 yıllık bir yerleşim yeri üzerinde kurulmuş olan Nilüfer ilçesi adını içinden geçen Nilüfer Çayı'ndan, Nilüfer Çayı da adını Orhan Gazi'nin eşi Nilüfer Hatun'dan almıştır. Yeni yapılan bir bölge olmanın da avantajıyla, kent planlamasından, çevresel şartlara kadar her konuda çağdaş standartlara sahip olan Nilüfer, bu yönüyle kısa sürede Bursa'nın çekim merkezi olmuş bir ilçedir. Bu nedenle de Bursa'da nüfus artış hızı en fazla olan yerleşim yeridir.

Kurulduğunda 32.483 nüfus (köylerle 56.131), 7.700 hektar alan, 13 mahalleden oluşan Nilüfer Belediyesi'nin, 2009 Yılı yerel seçimlerinden sonra ilçe sınırları içindeki belde belediyelerinin de katılımı ile toplam alanı 50.757 hektara, merkez nüfusu 257.248'e çıkmıştır. 2014 yılında 6360 Sayılı "On üç İlde Büyükşehir Belediyesi ve Yirmi altı İlçe Kurulması'na İlişkin Kanun Hükmünde Kararname" ile Nilüfer sınırları içerisinde kalan tüm köylerin mahalle statüsüne geçmiş ve mahalle sayısı 64'e ulaşmıştır. 2013 yılı TÜİK Adrese Dayalı Nüfus Kayıt Sistemine göre Nilüfer İlçesi'nin nüfusu 358.265 olmuştur.

A. Yetki, Görev ve Sorumluluklar

5393 sayılı Belediye Kanunu ve 5216 sayılı Büyükşehir Belediyesi Kanununa göre, Büyükşehir İlçe Belediyesi olan Nilüfer Belediyesi'nin belediye kanunları çerçevesinde görev, yetki ve sorumlulukları aşağıda belirtilmiştir.

5216 sayılı Büyükşehir Belediye Kanunu:

Madde 7- Büyükşehir belediyesinin görev, yetki ve sorumlulukları şunlardır:

İlçe ve ilk kademe belediyelerinin görev ve sorumlulukları şunlardır:

- a.** Kanunlarla münhasıran büyükşehir belediyesine verilen görevler ile birinci fıkrada sayılanlar dışında kalan görevleri yapmak ve yetkileri kullanmak.
- b.** Büyükşehir katı atık yönetim plânına uygun olarak, katı atıkları toplamak ve aktarma istasyonuna taşımak.
- c.** Sıhhi işyerlerini, 2 nci ve 3 üncü sınıf gayrisihhi müesseseleri, umuma açık istirahat ve eğlence yerlerini ruhsatlandırmak ve denetlemek.
- d.** Birinci fıkrada belirtilen hizmetlerden; 775 sayılı Gecekondu Kanununda belediyelere verilen yetkileri kullanmak, otopark, spor, dinlenme ve eğlence yerleri ile parkları yapmak; yaşlılar, özürülüler, kadınlar, gençler ve çocuklara yönelik sosyal ve kültürel hizmetler sunmak; mesleki eğitim ve beceri kursları açmak; sağlık, eğitim, kültür tesis ve binalarının yapım, bakım ve

onarımı ile kültür ve tabiat varlıkları ve tarihî dokuyu korumak; kent tarihi bakımından önem taşıyan mekânların ve işlevlerinin geliştirilmesine ilişkin hizmetler yapmak.

e. Defin ile ilgili hizmetleri yürütmek. 4562 sayılı Organize Sanayi Bölgeleri Kanunuyla Sanayi ve Ticaret Bakanlığına ve organize sanayi bölgelerine tanınan yetki ve sorumluluklar ile sivil hava ulaşımına açık havaalanları ve bu havaalanları bünyesinde yer alan tüm tesisler bu Kanunun kapsamı dışındadır.

5393 sayılı Belediye kanunu

Madde 14- Belediye, mahallî müşterek nitelikte olmak şartıyla;

a. İmar, su ve kanalizasyon, ulaşım gibi kentsel alt yapı; coğrafi ve kent bilgi sistemleri; çevre ve çevre sağlığı, temizlik ve katı atık; zabıta, itfaiye, acil yardım, kurtarma ve ambulans; şehir içi trafik; defin ve mezarlıklar; ağaçlandırma, park ve yeşil alanlar; konut; kültür ve sanat, turizm ve tanıtım, gençlik ve spor; sosyal hizmet ve yardım, nikâh, meslek ve beceri kazandırma; ekonomi ve ticaretin geliştirilmesi hizmetlerini yapar veya yaptırır.

Büyükşehir belediyeleri ile nüfusu 50.000'i geçen belediyeler, kadınlar ve çocuklar için koruma evleri açar.

b. Devlete ait her derecedeki okul binalarının inşaatı ile bakım ve onarımını yapabilir veya yaptırabilir, her türlü araç, gereç ve malzeme ihtiyaçlarını karşılayabilir; sağlıkla ilgili her türlü tesisi açabilir ve işletebilir; kültür ve tabiat varlıkları ile tarihî dokunun ve kent tarihi bakımından önem taşıyan mekânların ve işlevlerinin korunmasını sağlayabilir; bu amaçla bakım ve onarımını yapabilir, korunması mümkün olmayanları aslına uygun olarak yeniden inşa edebilir. Gerektiğinde, öğrencilere, amatör spor kulüplerine malzeme verir ve gerekli desteği sağlar, her türlü amatör spor karşılaşmaları düzenler, yurt içi ve yurt dışı müsabakalarda üstün başarı gösteren veya derece alan sporculara belediye meclisi kararıyla ödül verebilir. Gıda bankacılığı yapabilir.

Hizmetlerin yerine getirilmesinde öncelik sırası, belediyenin malî durumu ve hizmetin ivediliği dikkate alınarak belirlenir. Belediye hizmetleri, vatandaşlara en yakın yerlerde ve en uygun yöntemlerle sunulur. Hizmet sunumunda özür, yaşlı, düşkün ve dar gelirlilerin durumuna uygun yöntemler uygulanır. Belediyenin görev, sorumluluk ve yetki alanı belediye sınırlarını kapsar. Belediye meclisinin kararı ile mücavir alanlara d belediye hizmetleri götürülebilir. 4562 sayılı Organize Sanayi Bölgeleri Kanunu hükümleri saklıdır. Sivil hava ulaşımına açık havaalanları ile bu havaalanları bünyesinde yer alan tüm tesisler bu Kanunun kapsamı dışındadır.

Madde 15- Belediyenin yetkileri ve imtiyazları şunlardır:

a. Belde sakinlerinin mahallî müşterek nitelikteki ihtiyaçlarını karşılamak amacıyla her türlü faaliyet ve girişimde bulunmak.

b. Kanunların belediyeye verdiği yetki çerçevesinde yönetmelik çıkarmak, belediye yasakları koymak ve uygulamak kanunlarda belirtilen cezaları vermek.

c. Gerçek ve tüzel kişilerin faaliyetleri ile ilgili olarak kanunlarda belirtilen izin veya ruhsatı vermek.

d. Özel kanunları gereğince belediyeye ait vergi, resim, harç, katkı ve katılma paylarının tarh, tahakkuk ve tahsilini yapmak; vergi, resim ve harç dışındaki özel hukuk hükümlerine göre tahsili gereken doğal gaz, su, atık su ve hizmet karşılığı alacakların tahsilini yapmak veya yaptırmak.

e. Müktesep haklar saklı kalmak üzere; içme, kullanma ve endüstri suyu sağlamak; atık su ve yağmur suyunun uzaklaştırılmasını sağlamak; bunlar için gerekli tesisleri kurmak, kurdurmak, işletmek ve işlettirmek; kaynak sularını işletmek veya işlettirmek.

f. Toplu taşıma yapmak; bu amaçla otobüs, deniz ve su ulaşım araçları, tünel, raylı sistem dâhil her türlü toplu taşıma sistemlerini kurmak, kurdurmak, işletmek ve işlettirmek.

g. Katı atıkların toplanması, taşınması, ayrıştırılması, geri kazanımı, ortadan kaldırılması ve depolanması ile ilgili bütün hizmetleri yapmak ve yaptırmak.

h. Mahallî müşterek nitelikteki hizmetlerin yerine getirilmesi amacıyla, belediye ve mücavir alan sınırları içerisinde taşınmaz almak, kamulaştırmak, satmak, kiralamak veya kiraya vermek, trampa etmek, tahsis etmek, bunlar üzerinde sınırlı aynî hak tesis etmek.

i. Borç almak, bağış kabul etmek.

j. Toptancı ve perakendeci hâlleri, otobüs terminali, fuar alanı, mezbaha, ilgili mevzuata göre yat limanı ve iskele kurmak, kurdurmak, işletmek, işlettirmek veya bu yerlerin gerçek ve tüzel kişilerce açılmasına izin vermek.

k. Vergi, resim ve harçlar dışında kalan dava konusu uyuşmazlıkların anlaşmayla tasfiyesine karar vermek.

l. Gayrisihhî müesseseler ile umuma açık istirahat ve eğlence yerlerini ruhsatlandırmak ve denetlemek.

m. Beldede ekonomi ve ticaretin geliştirilmesi ve kayıt altına alınması amacıyla izinsiz satış yapan seyyar satıcıları faaliyetten men etmek, izinsiz satış yapan seyyar satıcıların faaliyetten men edilmesi sonucu, cezası ödenmeyerek iki gün içinde geri alınmayan gıda maddelerini gıda bankalarına, cezası ödenmeyerek otuz gün içinde geri alınmayan gıda dışı malları yoksullara vermek.

n. Reklam panoları ve tanıtıcı tabelalar konusunda standartlar getirmek.

o. Gayrisihhî işyerlerini, eğlence yerlerini, halk sağlığına ve çevreye etkisi olan diğer işyerlerini kentin belirli yerlerinde toplamak; hafriyat toprağı ve moloz döküm alanlarını; sıvılaştırılmış petrol gazı (LPG) depolama sahalarını; inşaat malzemeleri, odun, kömür ve hurda depolama alanları ve satış yerlerini belirlemek; bu alan ve yerler ile taşımalarda çevre kirliliğı oluşmaması için gereken tedbirler almak.

p. Kara, deniz, su ve demiryolu üzerinde işletilen her türlü servis ve toplu taşıma araçları ile taksi sayılarını, bilet ücret ve tarifelerini, zaman ve güzergâhlarını belirlemek; durak yerleri ile karayolu, yol, cadde, sokak, meydan ve benzeri yerler üzerinde araç park yerlerini tespit etmek ve işletmek, işlettirmek veya kiraya vermek; kanunların belediyelere verdiği trafik düzenlemesinin gerektirdiğı bütün işleri yürütmek.

(I) bendinde belirtilen gayrisihhî müesseselerden birinci sınıf olanların ruhsatlandırılması ve denetlenmesi, Büyükşehir ve il merkez belediyeleri dışındaki yerlerde il özel idaresi tarafından yapılır.

Belediye, (e), (f) ve (g) bentlerinde belirtilen hizmetleri Danıştay'ın görüşü ve İçişleri Bakanlığının kararıyla süresi kırk dokuz yılı geçmemek üzere imtiyaz yoluyla devredebilir; toplu taşıma hizmetlerini imtiyaz veya tekel oluşturmayacak şekilde ruhsat vermek suretiyle yerine getirebileceğı gibi toplu taşıma hatlarını kiraya verme veya 67 nci maddedeki esaslara göre hizmet satın alma yoluyla yerine getirebilir.

İl sınırları içinde büyükşehir belediyeleri, belediye ve mücavir alan sınırları içinde il belediyeleri ile nüfusu 10.000'i geçen belediyeler, meclis kararıyla; turizm, sağlık, sanayi ve ticaret yatırımlarının ve eğitim kurumlarının su, termal su, kanalizasyon, doğal gaz, yol ve aydınlatma gibi alt yapı çalışmalarını faiz almaksızın on yıla kadar geri ödemeli veya ücretsiz olarak yapabilir veya yaptırabilir, bunun karşılığında yapılan tesislere ortak olabilir; sağlık, eğitim, sosyal hizmet ve turizmi geliştirecek projelere İçişleri Bakanlığının onayı ile ücretsiz

veya düşük bir bedelle amacı dışında kullanılmamak kaydıyla arsa tahsis edebilir. Belediye, belde sakinlerinin belediye hizmetleriyle ilgili görüş ve düşüncelerini tespit etmek amacıyla kamuoyu yoklaması ve araştırması yapabilir.

Belediye mallarına karşı suç işleyenler Devlet malına karşı suç işlemiş sayılır. 2886 sayılı Devlet İhale Kanununun 75 inci maddesi hükümleri belediye taşınmazları hakkında da uygulanır. Belediyenin proje karşılığı borçlanma yoluyla elde ettiği gelirleri, şartlı bağışlar ve kamu hizmetlerinde fiilen kullanılan malları ile belediye tarafından tahsil edilen vergi, resim ve harç gelirleri haczedilemez.

Madde 16- Belediyeye tanınan muafiyet:

Belediyenin kamu hizmetine ayrılan veya kamunun yararlanmasına açık, gelir getirmeyen taşınmazları ile bunların inşa ve kullanımları her türlü vergi, resim, harç, katılma ve katkı paylarından muaftır.

Kentsel dönüşüm ve gelişim alanı: Madde 73- Belediye, kentin gelişimine uygun olarak eskiyen kent kısımlarını yeniden inşa ve restore etmek; konut alanları, sanayi ve ticaret alanları, teknoloji parkları ve sosyal donatılar oluşturmak, deprem riskine karşı tedbirler almak veya kentin tarihî ve kültürel dokusunu korumak amacıyla kentsel dönüşüm ve gelişim projeleri uygulayabilir.

Madde 38/b- Belediye Başkanı'nın görev ve yetkileri:

Belediyeyi stratejik plana uygun olarak yönetmek, belediye idaresinin kurumsal stratejilerini oluşturmak, bu stratejilere uygun olarak bütçeyi, belediye faaliyetlerinin ve personelinin performans ölçütlerini hazırlamak ve uygulamak, izlemek ve değerlendirmek, bunlarla ilgili raporları meclise sunmak(tır).

Madde 41- Stratejik plan ve performans programı:

Belediye Başkanı, mahalli idareler genel seçimlerinden itibaren altı ay içinde; kalkınma planı ve programı ile varsa bölge planına uygun olarak stratejik plan ve ilgili olduğu yılbaşından önce de yıllık performans planı hazırlayıp belediye meclisine sunar.

Stratejik plan performans planı bütçenin hazırlanmasına esas teşkil eder ve belediye meclisinde bütçeden önce görüşülerek kabul edilir.

Madde 61- Belediye Bütçesi:

Belediyenin stratejik planına ve performans programına uygun olarak hazırlanan bütçe, belediyenin mali yıl ve izleyen iki yıl içindeki gelir ve gider tahminlerini gösterir, gelirlerin toplanmasına ve harcamaların yapılmasına izin verir.

Madde 74- Yurt dışı ilişkileri:

Belediye, belediye meclisinin kararına bağlı olarak görev alanıyla ilgili konularda faaliyet gösteren uluslararası teşekkül ve organizasyonlara, kurucu üye veya üye olabilir. Belediye bu teşekkül, organizasyon ve yabancı mahallî idarelerle ortak faaliyet ve hizmet projeleri gerçekleştirebilir veya kardeş kent ilişkisi kurabilir.

Madde 75- Diğer kuruluşlarla ilişkiler:

Belediye, belediye meclisinin kararı üzerine yapacağı anlaşmaya uygun olarak görev ve sorumluluk alanlarına giren konularda;

a. Mahallî idareler ile diğer kamu kurum ve kuruluşlarına ait yapım, bakım, onarım ve taşıma işlerini bedelli veya bedelsiz üstlenebilir veya bu kuruluşlar ile ortak hizmet projeleri

gerçekleştirebilir ve bu amaçla gerekli kaynak aktarımında bulunabilir. Bu takdirde iş, işin yapımını üstlenen kuruluşun tâbi olduğu mevzuat hükümlerine göre sonuçlandırılır.

b. Mahallî idareler ile merkezî idareye ait aslî görev ve hizmetlerin yerine getirilmesi amacıyla gerekli aynî ihtiyaçları karşılayabilir, geçici olarak araç ve personel temin edebilir.

c. Kamu Kurumu niteliğindeki meslek kuruluşları, kamu yararına çalışan dernekler, özürlü dernek ve vakıfları, Bakanlar Kurulunca vergi muafiyeti tanınmış vakıflar ve 507 sayılı Esnaf ve Küçük Sanatkârlar Kanunu kapsamına giren meslek odaları ile ortak hizmet projeleri gerçekleştirebilir.

d. Kendilerine ait taşınmazları, aslî görev ve hizmetlerinde kullanılmak üzere bedelli veya bedelsiz olarak mahallî idareler ile diğer kamu kurum ve kuruluşlarına devredebilir veya süresi yirmi beş yılı geçmemek üzere tahsis edebilir. Bu taşınmazlar aynı kuruluşlara kiraya da verilebilir. Bu taşınmazların, tahsis amacı dışında kullanılması hâlinde, tahsis işlemi iptal edilir. Tahsis süresi sonunda, aynı esaslara göre yeniden tahsis mümkündür.

Kamu kurum ve kuruluşlarına belediyeler, bağlı kuruluşları ve belediye şirketlerince devir veya tahsis edilen taşınmazlar, kamu konutu ve sosyal tesis olarak kullanılamaz.

Madde 76- Kent Konseyi:

Kent konseyi, kent yaşamında; kent vizyonunun ve hemşerilik bilincinin geliştirilmesi, kentin hak ve hukukunun korunması, sürdürülebilir kalkınma, çevreye duyarlılık, sosyal yardımlaşma ve dayanışma, saydamlık, hesap sorma ve hesap verme, katılım ve yerinden yönetim ilkelerini hayata geçirmeye çalışır. Belediyeler kamu kurumu niteliğindeki meslek kuruluşlarının, sendikaların, noterlerin, varsa üniversitelerin, ilgili sivil toplum örgütlerinin, siyâsî partilerin, kamu kurum ve kuruluşlarının ve mahalle muhtarlarının temsilcileri ile diğer ilgililerin katılımıyla oluşan kent konseyinin faaliyetlerinin etkili ve verimli yürütülmesi konusunda yardım ve destek sağlar. Kent konseyinde oluşturulan görüşler belediye meclisinin ilk toplantısında gündeme alınarak değerlendirilir.

Madde 77- Belediye hizmetlerine gönüllü katılım:

Belediye; sağlık, eğitim, spor, çevre, sosyal hizmet ve yardım, kütüphane, park, trafik ve kültür hizmetleriyle yaşlılara, kadın ve çocuklara, özörlülere, yoksul ve düşöklönlere yönelik hizmetlerin yapılmasında beldede dayanışma ve katılımı sağlamak, hizmetlerde etkinlik, tasarruf ve verimliliği artırmak amacıyla gönüllü kişilerin katılımına yönelik programlar uygular.

5018 Sayılı Kamu Mali Yönetim ve Kontrol Kanunu

Madde 9- Stratejik planlama ve performans esaslı bütçeleme

Kamu idareleri; kalkınma planları, programlar, ilgili mevzuat ve benimsedikleri temel ilkeler çerçevesinde geleceğe ilişkin misyon ve vizyonları oluşturmak stratejik amaçlar ve ölçülebilir hedefler saptamak, performanslarını önceden belirlenmiş olan göstergeler doğrultusunda ölçmek ve bu sürecin izleme değerlendirmesini yapmak amacıyla katılımcı yöntemlerle stratejik plan hazırlarlar.

B. Teşkilat Yapısı

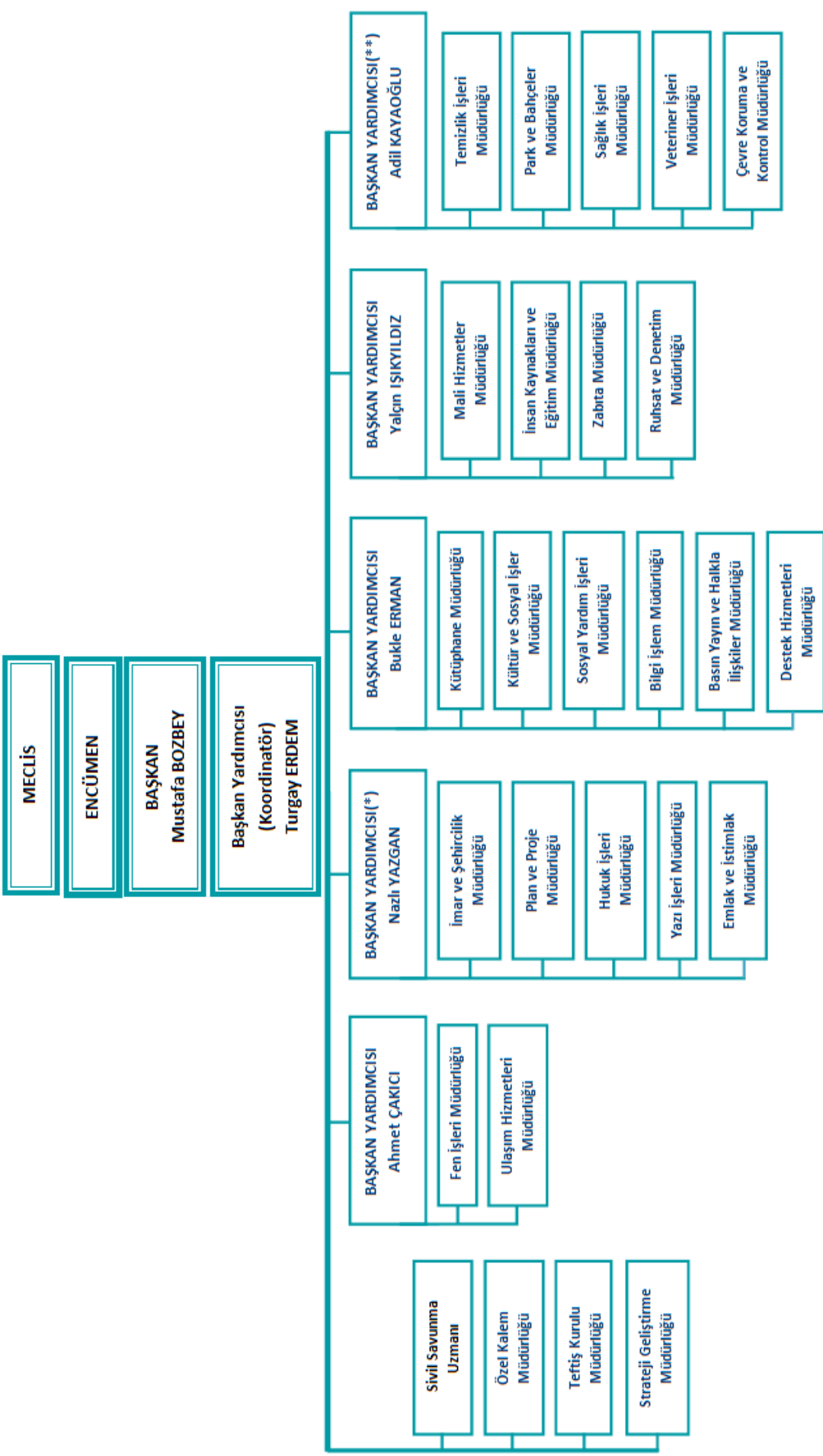

(*) Kalite Yönetim Temsilcisi
(**) İş Sağlığı ve Güvenliği / Çevre Yönetim Temsilcisi

C. Fiziksel Kaynaklar

1. Mekan ve donanım

Kullanım Amacına Göre Binalar	Kullanıcı Birim	Alanı (m ²)	Mülkiyet Durumu (İdare)	TEL NO	TESİSİN ADRESİ
A – İDARİ HİZMET BİNALARI					
A1-Hizmet Binaları					
Nilüfer Belediyesi Halk Evi	Özel Kalem Müdürlüğü		X	4441603	İhsaniye Mahallesi Cumhuriyet Meydanı No: 2A / 2B Blok Nilüfer/BURSA
	Teftiş Kurulu Müdürlüğü				
	İnsan Kaynakları ve Eğitim Müdürlüğü				
	İmar Ve Şehircilik Müdürlüğü				
	Bilgi İşlem Müdürlüğü				
	Hukuk İşleri Müdürlüğü				
	Yazı İşleri Müdürlüğü				
	Destek Hizmetleri Müdürlüğü				
	Mali Hizmetler Müdürlüğü				
	Strateji Geliştirme Müdürlüğü				
	Plan Ve Proje Müdürlüğü				
	Ruhsat ve Denetim Müdürlüğü				
	Emlak ve İstimlak Müdürlüğü				
	Basın Yayın ve Halkla İlişkiler Müdürlüğü				
Sosyal Yardım İşleri Müdürlüğü					
Zabıta Müdürlüğü					
Alaaddinbey Hizmet Binası	Ulaşım Hizmetleri Müdürlüğü	1653.00	X	2808250	Alaaddinbey Hizmet Birimleri İzmir yolu 5. Km Nilüfer/BURSA
	Fen İşleri Müdürlüğü				
	Temizlik İşleri Müdürlüğü				
	Çevre Koruma ve Kontrol Müdürlüğü				
	Park ve Bahçeler Müdürlüğü				
İhsaniye Hizmet Binası	Sağlık İşleri Müdürlüğü	352.18	X	2464060	İhsaniye Mahallesi 2. Er Sokak No: 7 Nilüfer/BURSA
Bizim Ev Engelliler Sosyal Yaşam Destek Merkezi	Sosyal Yardım İşleri Müdürlüğü	894.16	X	2453446	İhsaniye Mah. Ahmet Vefik Paşa Cad. Çağlayan Sok. No:16
Görükle Kuzey Hizmet Binası	Görükle Kuzey Bölgesi	305	X	4833860	Görükle Sakarya Mahallesi Atatürk Caddesi Cumhuriyet Meydanı Nilüfer / BURSA
Görükle Güney Hizmet Binası	Görükle Güney Bölgesi	40	X	4701120	Kurtuluş mah. Kanuni sk. 8\1 Görükle/BURSA
Çalı Hizmet Binası	Çalı Bölgesi	1200	X	4823003	Çalı Mahallesi Cumhuriyet Caddesi No:2 Nilüfer / BURSA
Gölyazı Hizmet Binası	Gölyazı Bölgesi	183.47	X	4855036	Gölyazı Mah. Cumhuriyet Cad. Nilüfer/Bursa
Akçalar Hizmet Binası	Akçalar Bölgesi	1100	X	4885006	Akçalar Mah. Şehir Cad. Nilüfer/BURSA
Dernekler Yerleşkesi	Basın Yayın ve Halkla İlişkiler Müdürlüğü		X	451 99 20	Konak Mah. Seçkin Sok. No:23/1 Nilüfer/Bursa

Kullanım Amacına Göre Binalar	Kullanıcı Birim	Alanı (m ²)	Mülkiyet Durumu (İdare)	TEL NO	TESİSİN ADRESİ
Hasanağa Hizmet Binası	Hasanağa Bölgesi	180	X	4842001	Hasanağa Mh. Bursa Cd. No:6 Nilüfer / BURSA
Kayapa Hizmet Binası	Kayapa Bölgesi	200	X	4932005	
Nikah Evi	Sosyal Yardım İşleri Müdürlüğü /Evlendirme Memurluğu	300.00	X	4417601	İhsaniye Mh.OkulCd. Yeşil Vergi Daresi Karşısı Nilüfer/BURSA
A2-İletişim Noktaları					
Ataevler İletişim Noktası	Basın Yayın ve Halkla İlişkiler Müdürlüğü	2.50	X	4433484	Ataevler Mahallesi Emek Caddesi Ataevler Alışveriş Merkezi Nilüfer / BURSA
Carrefour İletişim Noktası	Basın Yayın ve Halkla İlişkiler Müdürlüğü	2.50	X	4529826	Odunluk Mah. Lefkoşe Cd. Carrefour AVM Kat 2 Nilüfer / BURSA
A3-Zabıta Amirlikleri					
Görükle Zabıta Amirliği	Zabıta Müdürlüğü	-	X	483 38 60	GörükleSakarya Mah.Belediye Hizmet Binası Nilüfer / BURSA
Karaman Zabıta Amirliği	Zabıta Müdürlüğü	75.00	X	2467365	Karaman Mah. Tuna Caddesi Fulya Sokak Karaman Pazar yeri içi
Beşevler Zabıta Amirliği	Zabıta Müdürlüğü	55.00	X	4515380	Konak Mahallesi Pınar Sk. Nilüfer / BURSA
Çevre Denetim Zabıta Amirliği	Zabıta Müdürlüğü	-	X	452 73 56	Cumhuriyet Mah. Mavi Sok. N:9 Nilüfer / BURSA
A-4 Sivil Savunma Merkezleri					
Nilüfer İlçe Afet Yönetim Merkezi	Sivil Savunma Uzmanı	135.00	X	2423130	Fethiye Mahallesi Fedâ Sokak No:27 Nilüfer/BURSA

Kullanım Amacına Göre Binalar	Kullanıcı Birim	Alanı (m ²)	Mülkiyet Durumu (İdare)	TEL NO	TESİSİN ADRESİ
B – SPORİF HİZMET AMAÇLI BİNALAR					
B – 1 Spor Tesisleri					
Nilüfer Bld. Spor Tesisleri	Sosyal Yardım İşleri Müdürlüğü	6650.00	X	4419060	Nilüfer Belediyesi Spor Salonu Ahıska Cad. Üçevler Mah. Nilüfer / Bursa
B – 2 Spor Merkezleri					
Ataevler Spor Merkezi	Sosyal Yardım İşleri Müdürlüğü	93.00	X	441 69 90	Ataevler Ticaret Merkezi No:24 Ataevler/ Nilüfer/ Bursa
Beşevler Spor Merkezi	Sosyal Yardım İşleri Müdürlüğü	1600.00	X	443 10 42	Beşevler Mah. Boztepe Sk.
Barış Spor Merkezi	Sosyal Yardım İşleri Müdürlüğü	525.00	X	452 36 27	Barış Mh. Körfez Sk. No: 23
İhsaniye Spor Merkezi	Sosyal Yardım İşleri Müdürlüğü	200.00	X	246 60 13	İhsaniye Spor merkezi İşlemeci Sokak Didin Sitesi Altı Nilüfer/Bursa
Engelsiz Eskrim Okulu	Sosyal Yardım İşleri Müdürlüğü	120.00	X	451 57 09	Konak Mahallesi, Dağhan Sitesi Altı Nilüfer / BURSA
Çalı Yüzme Tesisleri	Sosyal Yardım İşleri Müdürlüğü	2522 Kapalı alan	X	482 42 95	Çalı Mahallesi Cumhuriyet Caddesi No 68 Nilüfer / BURSA
Altınşehir Gençlik Merkezi /Squash salonu	Sosyal Yardım İşleri Müdürlüğü	1800.00	X	413 03 72	Altınşehir Mah. 230. Sok No:Bilea Nilüfer/BURSA
Konak Olimpik Yüzme Tesisleri	Sosyal Yardım İşleri Müdürlüğü	4050.00	X	453 03 26	Konak Mahallesi Balcı Sokak No:6 Nilüfer/BURSA
Yüzüncü Yıl Spor ve Gençlik Merkezi	Sosyal Yardım İşleri Müdürlüğü	4500	X	413 09 90	
C – SAĞLIK HİZMETİ AMAÇLI BİNALAR					
C-1 Veteriner İşleri Binaları					
Hayvan Hastanesi Bakım ve Barındırma Merkezi	Veteriner İşleri Müdürlüğü	7,500.00	X	280 82 73	İzmir yolu Özlüce Alaaddinbey Kavşağı girişi Nilüfer/BURSA
D – SOSYAL VE KÜLTÜREL HİZMET AMAÇLI BİNALAR					
D -1 Kültür Evleri					
Konak Kültürevi	Kültür ve Sosyal İşler Müdürlüğü	2258.00	X	452 45 00	Konak Mahallesi Yakut Sokak No:2 Nilüfer/BURSA
Uğur Mumcu Sahnesi	Kültür ve Sosyal İşler Müdürlüğü	582.00	X	441 01 42	Ataevler Mh. Basın Kültür Sarayı Kat:1 Nilüfer/BURSA
Özlüce Kültürevi	Kültür ve Sosyal İşler Müdürlüğü	423.00	X	-	Özlüce Mh. Çiçek Cd. No.73
Nazım Hikmet Kültürevi	Kütüphane Müdürlüğü/Kültür ve Sosyal İşler Müdürlüğü	6730.00	X	413 27 37	Yüzüncüyıl mh. Uğur Mumcu Bulvarı. No: 7/A Nilüfer/Bursa
Gölyazı Kültürevi	Kültür ve Sosyal İşler Müdürlüğü	-	X	485 50 36	Gölyazı mah. 2 nolu çıkmaz sokak Nilüfer/BURSA

Kullanım Amacına Göre Binalar	Kullanıcı Birim	Alanı (m ²)	Mülkiyet Durumu (İdare)	TEL NO	TESİSİN ADRESİ
D -2 Kütüphane					
Akkılıç Kütüphanesi	Kütüphane Müdürlüğü	460.00	X	441 01 42	Ataevler Mh. Emek Caddesi Basın Kültür Sarayı Kat:2 Nilüfer/BURSA
Üçevler Kütüphanesi	Kütüphane Müdürlüğü	-	X	441 81 89	Üçevler Mah. Ülman Sk.No:6 Nilüfer/BURSA
Şiir Kütüphanesi	Kütüphane Müdürlüğü	-	X	413 27 37	Yüzüncüyıl mh. Uğur Mumcu Bulvarı. No: 7/A Nilüfer/BURSA
Nilüfer Çocuk Kütüphanesi	Kütüphane Müdürlüğü	-	X	486 62 46	Gümüştepe Mah. Pınar Caddesi No:1 Nilüfer/Bursa
Demirci Kültürevi Kütüphanesi	Kütüphane Müdürlüğü	-	X	494 19 54	Demirci Mahallesi Dere Sokak No:2 Nilüfer
Göl Yazıevi	Kütüphane Müdürlüğü	-	X	-	-
D – 3 Kent Konseyi Binaları					
Kent Konseyi	Basın Yayın ve halkla ilişkiler Müd. /Kent Konseyi	131.67	X	452 32 00	Barış Mahallesi F.S.M Bulvarı Lozan Sk. İncir Parkı içi Nilüfer/BURSA
Kent Konseyi İhsaniye Halk Odası	Basın Yayın ve Halkla İlişkiler Müd. /Kent Konseyi	14.89	X	240 26 70	İhsaniye Mahallesi Fatih Caddesi No:3 Nilüfer/BURSA
Kent Konseyi Ata Çarşı Atölyeleri	Basın Yayın ve Halkla İlişkiler Müd. /Kent Konseyi	-	X	242 42 02	Ataevler Mah. Emek Cd. Ata Çarşı Kat:3 Nilüfer/BURSA
Kent Konseyi Misi Halk Odası	Basın Yayın ve Halkla İlişkiler Müd. /Kent Konseyi	155.00	X	486 62 74	Gümüştepe Mah. Ali Paşa Cd. Sultan Sok. Nilüfer/BURSA
D – 4 Sosyal Tesisler					
Nilüfer Belediyesi Altınşehir Gençlik Merkezi	Sosyal Yardım İşleri Müdürlüğü	1700.00	X	413 03 72	Altınşehir Mah.230.Sok.No:Bila Nilüfer/BURSA
Giyimiyorsanız Giydirin Atölyesi	Sosyal Yardım İşleri Müdürlüğü	-	X	242 42 02	Ataevler Mah. Emek Cd. Ata Çarşı Kat:3 Nilüfer/BURSA
Nilüfer Kadın Dayanışma Merk.(Nikadam)	Sosyal Yardım İşleri Müdürlüğü	97.13	X	452 82 13	Konak Mh. Konak Cd. Beşevler Orhaneli Yolu girişi Meydan Apt.D:3
NİLSEM	Kültür ve Sosyal İşler Müdürlüğü	-	X	441 22 99	Fethiye mah. Ulu cad. Kelebek Sok. No:2 Nilüfer/BURSA

TAŞINIR MALLAR TABLOSU A- ARAÇLAR	BİNEK OTO	PİKAP	MINİBÜS	OTOBÜS	AĞAÇ NAKİL ARACI	AKARYAKIT TANKERİ	AMBULANS	ARAMA KURTARMA	ASFALT ROBOTU	ARAZÖZ	CENAZE NAKİL	ÇEKİCİ – TRAYLER	DOZER	EKSKAVATÖR	GREYDER	KAMYON	KAMYONET	LODER	MOTORSİKLET	SEPETLİ ARAÇ	SİLİNDİR	SU TANKERİ	TRAKTÖR	YOL SÜPÜRME ARACI	MOLOZ ARACI	YOL ÇİZİ ARACI	TOPLAM	
BAŞKANLIK MAKAMI	5																											5
BİLGİ İŞLEM MÜD.		1																										1
DESTEK HİZMETLERİ MÜD.	1																											1
İMAR VE ŞEHİRCİLİK MÜD.	1	3																										4
KÜLTÜR VE SOSYAL İŞLER MÜD.	1																1											2
MALİ HİZMETLER MÜD.	1																											1
ÖZEL KALEM MÜD.	1																1											2
PARK VE BAHÇELER MÜD.					1																		2					3
SOSYAL YARDIM İŞLERİ MÜD.		1	1																									2
SAĞLIK İŞLERİ MÜD.		2	2				2				5																	11
SİVİL SAVUNMA	1							1																				2
TEMİZLİK İŞLERİ MÜD.	1																							2				3
ULAŞIM HİZMETLERİ MÜD.	10	6	6	11		1			2	2		1	2	3	4	20	5	12		1	3	2				1	1	93
VETERİNER İŞLERİ MÜD.	1	2															1											4
ZABITA MÜD.	2	4																										6
AKÇALAR										1							1											2
ÇALI																								1				1
GÖLYAZI										1														1				2
GÖRÜKLE	1									1							1							1				4
HASANAĞA										1														1				2
KAYAPA	1									1																		2
KENT ORMANI										1																		1
NİLÜFER BELEDİYE SPOR	1																											1
NİLÜFER KENTKONSEYİ	2															1			21									24
TOPLAM	30	19	9	11	1	1	2	1	2	8	5	1	2	3	4	21	10	12	21	1	3	2	6	2	1	1	179	

D. İnsan Kaynakları

2014 Yılı (Haziran Sonu) İtibari ile Çalışanların Kadro Durumuna Göre Dağılımı

STATÜ/YILLAR	2010	2011	2012	2013	2014
Memur	236	250	256	309	311
Kadrolu İşçi	216	175	167	159	157
Sözleşmeli Personel	25	28	32	4	6
Hizmet Alımı	213	270	317	412	506
GENEL TOPLAM	690	723	772	884	980

2014 Yılı (Haziran Sonu) İtibari ile Öğrenim Durumları Bazında Dağılım

Statü / Öğrenim Durumları	Memur		Kadrolu İşçi		Sözleşmeli Personel		Hizmet Alımı		Toplam	
	Sayı	%	Sayı	%	Sayı	%	Sayı	%	Sayı	%
İLKÖĞRETİM	26	8	60	38	1	16	134	26	221	23
LİSE	93	30	44	28	0	0	141	28	278	28
ÖNLİSANS	70	23	21	13	0	0	69	14	160	16
LİSANS	102	33	26	17	5	84	154	30	287	29
LİSANSÜSTÜ	20	6	6	4	0	0	8	2	34	3
TOPLAM	311	100	157	100	6	100	506	100	980	100

2014 Yılı (Haziran Sonu) İtibari ile Cinsiyet Bazında Dağılım

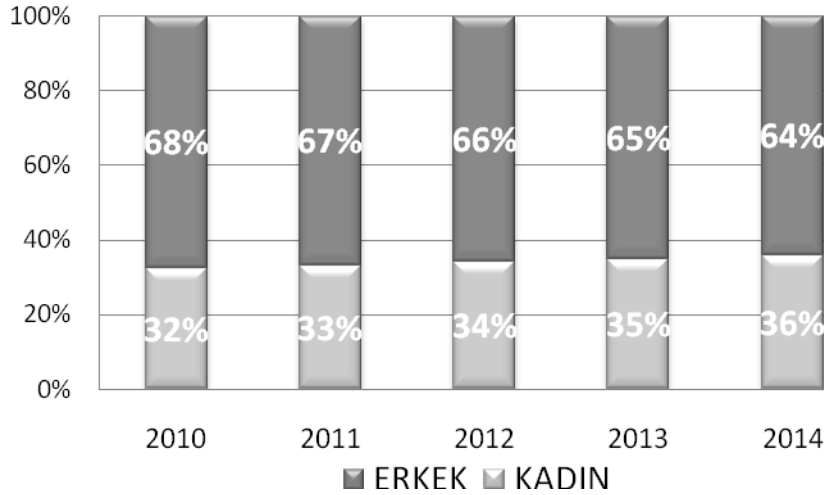

E. Diğer Hususlar

1. Mali Durum

GELİR KODU/ BÜTÇE	2013 MALİ YILI BÜTÇE TAHMİNİ	TAHAKKUK 2013 YILI-ÖNCEKİ YILLAR	TAHSİLAT 2012 YILI-ÖNCEKİ YILLAR	DEVROLAN / TAHAKKUK 2012 YILI-ÖNCEKİ YILLAR
01 VERGİ GELİRLERİ	108.053.000,00	125.308.989,01	91.651.843,71	33.657.145,30
03 TEŞEBBÜS VE MÜLK.GEL.	25.176.000,00	25.953.725,69	18.922.282,24	7.031.443,45
04 ALINAN BAĞIŞ VE YARDIMLAR İLE ÖZEL GELİRLER	2.121.000,00	2.099.161,70	2.099.161,70	0,00
05 DİĞER GELİRLER	75.832.000,00	222.265.334.529,12	61.458.438,27	222.203.876.090,85
06 SERMAYE GELİRLERİ	18.068.000,00	13.901.752,77	13.901.752,77	0,00
2013 GENEL TOPLAM	229.250.000,00	222.432.598.158,29	188.033.478,69	222.244.564.679,60
2012 GENEL TOPLAM	161.700.000,00	222.389.258.182,73	155.664.362,36	222.232.360.079,93
2011 GENEL TOPLAM	135.000.000,00	14.889.257.999,40	137.804.220,11	14.751.453.779,29
2010 GENEL TOPLAM	118.150.000,00	153.260.377,62	114.873.324,14	38.387.053,48

	AÇIKLAMA	GELİR TÜRÜ
01	VERGİ GELİRLERİ	91.651.843,71
02	MÜLKİYET ÜZERİNDEN ALINAN VERGİLER	64.236.815,77 TL
03	DAHİLDE ALINAN MAL VE HİZMET VERGİLERİ	16.307.366,54 TL
06	HARÇLAR	11.107.661,40 TL
02	SOSYAL GÜVENLİK GELİRLERİ	0,00
03	TEŞEBBÜS VE MÜLKİYET GELİRLERİ	18.922.282,24 TL
01	MAL VE HİZMET SATIŞ GELİRLERİ	12.490.339,15 TL
02	MALLARIN KULLANMA VEYA FAALİYETTE BULUNMA İZİNİ	11.817,20 TL
04	KURUMLAR HASILATI	24.070,05 TL
05	KURUMLAR KARLARI	6.839,44 TL
06	KİRA GELİRLERİ	6.389.216,40 TL
04	ALINAN BAĞIŞ VE YARDIMLAR İLE ÖZEL GELİRLER	2.099.161,70 TL
02	MERKEZİ YÖNETİM BÜTÇESİNE DAHİL İDARELERDEN ALINAN BAĞIŞ VE YARDIMLAR	1.463.870,02 TL
04	KURUMLARDAN VE KİŞİLERDEN ALINAN YARDIM VE BAĞIŞLAR	108.371,25 TL
05	PROJE YARDIMLARI	526.920,43 TL
05	DİĞER GELİRLER	61.458.438,27 TL
01	FAİZ GELİRLERİ	14.141,05 TL
02	KİŞİ VE KURUMLARDAN ALINAN PAYLAR	47.669.352,73 TL
03	PARA CEZALARI	11.677.001,78 TL
09	DİĞER ÇEŞİTLİ GELİRLER	2.097.942,71 TL
06	SERMAYE GELİRLERİ	13.901.752,77 TL
01	TAŞINMAZ SATIŞ GELİRLERİ	13.901.752,77 TL
02	TAŞINIR SATIŞ GELİRLERİ	0,00TL
08	ALACAKLARDAN TAHSİLAT	
09	RED VE İADELER (-)	
	2013 GENEL TOPLAM	188.033.478,69 TL
	2012 GENEL TOPLAM	155.664.362,36 TL
	2011 GENEL TOPLAM	137.804.220,11 TL
	2010 GENEL TOPLAM	114.873.324,14 TL

Bütçe Giderleri Bölüm Kodları İtibari İle İcmal

	AÇIKLAMA	BÖLÜM (PROGRAM)
O1	GENEL KAMU HİZMETLERİ	42.753.410,44
O2	SAVUNMA HİZMETLERİ	
O3	KAMU DÜZENİ VE GÜVENLİK HİZMETLERİ	2.882.592,56
O4	EKONOMİK İŞLER VE HİZMETLERİ	120.455.864,49
O5	ÇEVRE KORUMA HİZMETLERİ	19.976.226,88
O6	İSKAN VE TOPLUM REFAHI HİZMETLERİ	14.918.535,38
O7	SAĞLIK HİZMETLERİ	1.753.740,77
O8	DİNLENME, KÜLTÜR VE DİN HİZMETLERİ	17.994.664,94
O9	EĞİTİM HİZMETLER	-
O10	SOSYAL GÜVENLİK VE SOSYAL YARDIM HİZMETLERİ	4.848.181,27
2013 YILI GENEL TOPLAM		225.583.216,73
2012 YILI GENEL TOPLAM		166.641.240,25
2011 YILI GENEL TOPLAM		134.491.028,09
2010 YILI GENEL TOPLAM		108.469.788,91

Bütçe Uygulamaları ile İlgili İstatistikî Bilgiler

2011 MALİ YILI	BÜTÇE (TL)	GERÇEKLEŞEN (TL)	%	HARCAMA İÇİNDEKİ PAYI
Cari	75.900.700,00 TL	69.682.416,86 TL	91,81%	51,81
Yatırım	43.380.300,00 TL	59.093.423,25 TL	136,22%	43,94
Transfer	15.719.000,00 TL	5.715.187,98 TL	36,36%	4,25
Toplam	135.000.000 TL	134.491.028 TL	99,62%	

2012 MALİ YILI	BÜTÇE (TL)	GERÇEKLEŞEN (TL)	%	HARCAMA İÇİNDEKİ PAYI
Cari	84.902.900,00 TL	85.794.852,32 TL	101,05%	51,48
Yatırım	62.008.500,00 TL	75.068.317,76 TL	121,06%	45,05
Transfer	14.788.600,00 TL	5.778.070,17 TL	39,07%	3,47
Toplam	161.700.000,00 TL	166.641.240,25	103,06%	

2013 MALİ YILI	BÜTÇE (TL)	GERÇEKLEŞEN (TL)	%	HARCAMA İÇİNDEKİ PAYI
Cari	112.254.000,00 TL	112.673.191,06 TL	100,37%	49,95
Yatırım	101.366.000,00 TL	107.912.828,48 TL	106,46%	47,84
Transfer	15.630.000,00 TL	4.997.315,44 TL	31,97%	2,22
Toplam	229.250.000,00 TL	225.583.334,98	98,40%	

2014 MALİ YILI	BÜTÇE (TL)	GERÇEKLEŞEN (TL)	%	HARCAMA İÇİNDEKİ PAYI
Cari	140.252.000,00 TL	0,00 TL	0,00%	52,93
Yatırım	106.392.000,00 TL	0,00 TL	0,00%	40,15
Transfer	18.356.000,00 TL	0,00 TL	0,00%	6,93
Toplam	265.000.000,00 TL	0,00	0,00%	

GİDER BÜTÇESİ GERÇEKLEŞME DURUMU

		2013 YILI BÜTÇE ÖDENEĞİ	2012 YILINDAN DEVİR	2013 YILI EK ÖDENEK	AKTARMA ZAM(+) TENZİL(-)	2013 YILI TOPLAM ÖDENEK	2013 YILI HARCAMA	
CARİ HARCAMALAR	O1 PERSONEL GİDERLERİ	21.496.000,00			1.303.338,39 726.971,44	22.072.366,95	20.863.582,06	
	O2 SOS.GÜV.KUR.DEV.PRİMİ GİD.	4.284.000,00			110.505,75 633.850,50	3.760.655,25	3.523.546,26	
	O3 MAL VE HİZMET ALIM GİD.	83.024.000,00		1.650.000,00	9.822.973,79 8.125.207,92	86.371.765,87	85.984.545,50	
	O4 FAİZ GİDERLERİ	1.800.000,00			745.310,91 243.793,67	2.301.517,24	2.301.517,24	
	CARİ TOPLAM	110.604.000,00	0,00	1.650.000,00	11.982.128,84 9.729.823,53	114.506.305,31	112.673.191,06	
	YATIRIM HARCAMALARI	O6 SERMAYE GİDERLERİ	73.066.000,00	13.385.752,04	28.300.000,00	20.998.404,67 12.924.139,32	122.826.017,39	107.912.828,48
		YATIRIM TOPLAM	73.066.000,00	13.385.752,04	28.300.000,00	20.998.404,67 12.924.139,32	122.826.017,39	107.912.828,48
		O5 CARİ TRANSFERLER	5.762.000,00	5.112.242,39		5.576.883,24 6.373.733,09	10.077.392,54	4.798.435,69
	TRANSFER HARCAMALARI	O7 SERMAYE TRANSFERLERİ	216.000,00			17.120,25	198.879,75	198.879,75
		O8 BORÇ VERME					0,00	
O9 YEDEK ÖDENEKLER		9.652.000,00			9.512.600,56	139.399,44		
TRANSFER TOPLAM		15.630.000,00	5.112.242,39	-	5.576.883,24 15.903.453,90	10.415.671,73	4.997.315,44	
2013 GİDER GENEL TOPLAM		199.300.000,00	18.497.994,43	29.950.000,00	38.557.416,75 38.557.416,75	247.747.994,43	225.583.334,98	
2012 GİDER GENEL TOPLAM	150.000.000,00	28.181.175,44	11.700.000,00	44.516.405,15 44.516.405,15	189.881.175,44	166.641.240,25		

2. Kurum paydařları



II. PERFORMANS BİLGİLERİ

A. Temel Politika ve Öncelikler

Değerlerimiz

- Demokrasi
- Özgürlük
- Katılımcılık
- Sosyal Belediyecilik
- Vicdan
- Eşitlik

Politikalarımız

Yönetim Politikamız

Toplam Kalite Yönetimi anlayışımız doğrultusunda;

Tüm paydaşlarımızın beklentilerini karşılayan, gerektiğinde aşan üstün performans seviyesini elde etmek ve sürdürmek için iş süreçlerimizi kalite yönetim sistemine ve mükemmellik modeline uygun olarak gözden geçirerek etkililiğini ve verimliliğini sürekli iyileştirmeyi; paydaş memnuniyetini arttırmayı;

Çevre Yönetimi anlayışımız doğrultusunda;

Yürürlükteki yasal ve diğer şartlara uygun olarak toplumun sosyal ve ekonomik ihtiyaçları ile dengeli bir şekilde, çevre kirliliğinin oluşmadan önlenmesi ve azaltılmasına yönelik yöntemler oluşturmayı; doğal kaynaklar ve enerjinin verimli bir şekilde kullanılmasını sağlamayı; atık oluşumunu kaynağında azaltmayı ve geri kazanılmasını sağlamayı;

İş Sağlığı ve Güvenliği anlayışımız doğrultusunda;

Tüm çalışanlarımızın, tedarikçilerimizin ve ziyaretçilerimizin sağlıklarını korumayı ve güvenliğini sağlamayı yürürlükteki mevzuatlara uyumlu bir şekilde, riskli durumların tespitini ve kontrolünü yaparak iş kazalarının oluşmasını önleyecek tedbirleri almayı;

Kurumsal Sosyal Sorumluluk anlayışımız doğrultusunda;

Sürdürülebilir kalkınma için sorumluluklarımızı yerine getirerek; insan haklarını desteklemeyi, kaynakları en iyi şekilde kullanmayı, kanunlara ve etik kurallara uymayı ve toplumsal sorunların çözümü için katkıda bulunmayı;

İnsan Kaynakları Yönetimi anlayışımız doğrultusunda;

Ortak kurum kültürü ile hareket eden, mutlu kadın ve erkek çalışanların bizi temel hedefimize ulaştıracağı bilinciyle; çalışanlarımıza adil, etik ve saygılı davranmayı, güven ortamı içinde katılımlarını desteklemeyi, karşılıklı iletişime açık olmayı, öğrenme ve gelişim olanaklarını sağlamayı, daha iyi performans göstermeleri için desteklemeyi ve çalışanlarımızın iş yaşam dengesini korumayı; taahhüt ederiz.

Kentleşme Politikamız

Nilüfer Belediyesi olarak,

Uluslararası sözleşmeler ile belirlenmiş olan tüm haklara saygılı, demokrasi, özgürlük, katılımçılık, sosyal belediyecilik, eşitlik ve vicdanı odağına alan bir yerel yönetim anlayışı ve kurumsal kimlik ile

- Planlı ve çağdaş bir yerleşimin oluşturulduğu,
- Sosyal ve teknik alt yapıda çağdaş dünya ülkeleri standartlarını yakalayan,
- Doğal ve kültürel mirasın korunduğu ve geliştirildiği,
- Yaşam ve mekan kalitesinin iyileştirildiği,
- Doğal afet ve deprem kaynaklı risklerin azaltıldığı,
- Gerek kurum içi organizasyon ve çalışma ortamında gerekse hizmet sunumunda toplumsal cinsiyet eşitliğinin sağlandığı, kadınların, engellilerin ve diğer dezavantajlı grupların kenti eşit derecede kullanma ve yararlanma hakkına sahip olduğu, topluma tam ve etkin bir şekilde dahil olmanın yanında kente dair karar süreçlerine eşit, kolay ve etkin bir şekilde katılımlarının sağlandığı,
- Her türlü ayrımcılıktan uzak, kültürel, sosyal, cinsiyet kimliği, cinsel yönelim, etnik ve ekonomik farklılıkların(ın) gözetildiği ve bu farklılardan kaynaklanabilecek eşitsizlikleri bertaraf edecek bir yönetim anlayışıyla hareket eden, hiçbir hemşerimizin kentsel yaşam kalitesinin zarar görmediği ve belediye hizmetlerine erişimde ayrıcalığa uğramadığı,
- Yayaları, kadınları, engellileri, bisikletlileri hareket kısıtlılığı olan bireyleri kapsayan insan odaklı ulaşım altyapısının oluşturulduğu,
- Sahipli ve sahipsiz tüm hayvan ve canlıların sağlık ve refahları için hizmet eden, koruyan, iyileştiren, doğaya saygılı, canlı ve hayvan dostu,
- İnsan odaklı, insanlık onuruna ve bireysel özgürlüklere saygılı,
- Mutlu, keyif alınan, keyif veren, gülümseyen, gülümseten,

bir NİLÜFER oluşturmayı ve bunu sürdürülebilir kılmayı taahhüt ederiz.

B. Amaç ve Hedefler

Temel Hedefimiz - Vizyon

Hizmet standartları ve yönetim mükemmelliğinde sürdürülebilir ve yenilikçi yaklaşımlarıyla uluslararası düzeyde örnek ve lider yerel yönetim kurumu ve demokrasi kenti olmaktır.

Temel Görevimiz – Misyon

- Ekonomik, sosyal ve çevresel açıdan sürdürülebilir hizmetler sunan,
- Tüm paydaşlarına değer katan ve katılımına odaklanan,
- Yerel demokrasinin güçlenmesi için gerekli ortamı yaratan bir yerel yönetim kurumudur.

■ AMAÇ 1: KURUMSAL GELİŞİM – Kurum çalışanlarının, kaynakların ve süreçlerin iyi bir liderlikle yönlendirilerek daha yüksek paydaş memnuniyetine ve daha başarılı kurumsal performansa ulaşmak

- **Hedef 1.1:** Mükemmellik modeline göre kurumsal performansı artırmak.
- **Hedef 1.2:** Hizmet sunum etkililiğini ve verimliliğini artırmak
- **Hedef 1.3:** Bütçe gerçekleştirme oranını artırmak
- **Hedef 1.4:** Belediyeye ek kaynak elde edilmesini sağlamak
- **Hedef 1.5:** Belediyenin stratejik planını uygulamaya geçirecek olan işgücünü, bilgiyi ve yetkinliği tanımlayarak, yönetmeye, aynı zamanda çalışanların performansını ve potansiyelini bu amaçlar doğrultusunda geliştirmeye yönelik tüm faaliyetleri yürütmek
- **Hedef 1.6:** Kurumun hizmet kalitesini arttırmak, evrensel standartlara ulaşmak, ülkeler ve kültürler arası ilişkileri geliştirmek için uluslararası kurum kuruluş ve örgütlerle ortak etkinlikler düzenlemek ve sürdürülebilir ilişkiler kurmak
- **Hedef 1.7:** Tahakkuk eden gelirlerin tahsilatını artırmak
- **Hedef 1.8:** Belediyedeki tüm kaynakların her türlü riske karşı korunarak, etkin, verimli ve tasarruflu biçimde kullanılmasını sağlamak
- **Hedef 1.9:** Kurum politika ve stratejileri doğrultusunda gelişen teknolojiler takip edilerek bilişim sisteminin sürdürülebilirliğini, yaygınlaşmasını ve güvenliğini sağlamak

■ AMAÇ 2: KENTSEL GELİŞİM – Nilüferlilerin sağlıklı, kaliteli ve çağdaş yaşam standartlarında bir yaşam sürdürebileceği, yaşayanların haklarını ön plana alan belediyeçilik hizmetlerini sunmak

- **Hedef 2.1:** Nilüfer'in katılımcı ve sürdürülebilir planlama anlayışıyla, yaşanabilir sağlıklı ve güvenli bir kent olmasını sağlamak
- **Hedef 2.2:** Nilüfer sınırlarındaki kentsel sosyal donatı alanlarının projelendirilerek hayata geçirilmesini sağlamak
- **Hedef 2.3:** Nilüfer'in sahip olduğu kültürel mirasın korunarak yaşatılmasını sağlamak
- **Hedef 2.4:** Nilüfer'in herhangi bir doğal afet, yangın vb. risklere karşı hazır olmasını sağlayacak önlemlerin alınmasını ve en az zararla atlatılmasını sağlamak amacıyla tüm kurum ve kuruluşlarla etkin bir koordinasyon ve işbirliği oluşturmak
- **Hedef 2.5:** Nilüfer'i, Nilüfer'de yaşayanların aktif bir şekilde kullandığı, şehre nefes aldırın yeşil alanlara sahip bir kent haline getirmek
- **Hedef 2.6:** Nilüfer'de katılımcı, demokratik, sürdürülebilir kentsel dönüşüm ve tasarım projelerinin uygulanmasını sağlamak
- **Hedef 2.7:** Nilüfer ilçesi sınırları dahilindeki yolların güvenli, uygun yolculuk imkanı sağlayabilecek şekilde açılması, asfaltlanması ve sürekli bakımlarının yapılmasını sağlayacak, bisikletli ve yaya öncelikli ulaşım düzenlemelerini hayata geçirmek
- **Hedef 2.8:** Sosyal Eşitsizliklerin azaltılarak, sağlık göstergelerinin yükseltildiği, erişilebilir ve katılımcı sağlıklı bir kent oluşturmak

■ AMAÇ 3: TOPLUMSAL GELİŞİM – Nilüfer’i kültürel, sosyal ve bilimsel faaliyetlerin ön plana çıktığı, kararların yönetim anlayışıyla alındığı bir kültür, sanat, eğitim ve bilim kenti yapmak

- **Hedef 3.1:** Sürdürülebilir kalkınmanın vazgeçilmez temellerinin demokratik, insan haklarına saygılı, şeffaf, halka hesap veren yerel yönetimler olduğu gerçeğinden hareketle karar ve uygulama sürecinde tüm paydaşların katılımı sağlanarak kentlilik bilinci ve aidiyet duygusunun kazandırılmasına yönelik çalışmaların yürütülmesini sağlamak
- **Hedef 3.2:** Nilüfer’de sosyal risk altındaki grupların tüm kentsel hizmetlerden yararlanmalarını, toplumsal yaşama dahil olmalarını sağlayacak çalışmalarda bulunarak; bir arada ve eşit yaşam koşullarına sahip olmak için farkındalıklarımızı ve değerlerimizi bütünleştiren sosyal hizmetler üretmek
- **Hedef 3.3:** Nilüfer’de, kayıt dışı ekonomik faaliyet ve oluşumların önüne geçilerek, tüm işletmelerin denetim altında tutulmaları ve tüketici haklarını korumak için gerekli tedbirlerin ve önlemlerin alınmasını sağlamak
- **Hedef 3.4:** Kültür ve sanat faaliyetlerinin kentin her noktasına ulaşmasını sağlamak.
- **Hedef 3.5:** Toplumsal cinsiyet eşitliği yaklaşımının belediye genelinde yaygınlaştırılarak tüm hizmetlere yansımaları sağlamak
- **Hedef 3.6:** Nilüfer’de yaşayan ve iş arayan bireylerin bilgi, beceri ve eğitimleri doğrultusunda “doğru iş”lere yönlendirilmeleri; işverenler ile en doğru ve en hızlı biçimde buluşturularak, ekonomik hayata katılmalarını sağlamak
- **Hedef 3.7:** Nilüfer’in yaşam boyu spor kültürünün içselleştirdiği bir spor kenti olmasını sağlamak
- **Hedef 3.8:** Nilüfer’de yaşayanların sağlığı açısından önemli sorunların saptanması, giderilmesi, sağlık uygulama ve eğitimlerinin yapılması sonucunda sağlık ve bilinç düzeyi yüksek bir kent ortamı yaratılmasını sağlamak
- **Hedef 3.9:** Nilüfer’de kütüphane ve okuma kültürünün yaygınlaşmasını sağlamak.

■ AMAÇ 4: ÇEVRESEL VE KIRSAL GELİŞİM – Nilüfer’in çevre sorunlarına kalıcı çözümler üretmek, kent ve kırsalın organik bağı güçlendirerek sürdürülebilir bir kent ve kır bütünlüğü oluşturmak, kenti besleyen sağlıklı ürünlerini destekleyerek kırsalın gelişimine katkıda bulunmak

- **Hedef 4.1:** Yaşanabilir, sağlıklı ve sürdürülebilir bir kentsel çevre için Nilüfer’de canlı yaşamını etkileyen çevre sorunlarına neden olan kirlilik kaynaklarının tespit edilmesi, denetim altına alınması, çevreye ve insan sağlığına olumsuz etkilerinin giderilmesi için gerekli çalışmaların yapılması ve yaptırılmasının sağlanması
- **Hedef 4.2:** Yaşanabilir, sağlıklı ve sürdürülebilir bir doğal yaşam ve yaban hayatı için Nilüfer’de yaşayan tüm canlıların sağlıklarını korumak yönünde yeni uygulamalar hayata geçirmek, bu amaç için hizmet ve faaliyetlerini sürekli geliştirmek ve Nilüfer Belediyesinin önder ve örnek bir kent olmasını sağlamak
- **Hedef 4.3:** Enerjinin üretiminin zorluğunun ve konvansiyonel sistemle üretilen enerjinin çevreye verdiği zararın farkında olarak, hizmet ve faaliyetlerinde enerji sistemi performansını sürekli iyileştirmeyi, çevresel ve ekonomik açıdan sürdürülebilir olmasını sağlamak.
- **Hedef 4.4:** Nilüfer ilçesinin, Evsel atıkların düzenli toplandığı, kent katı atık depolama sahasına doğru şekilde nakledildiği, cadde ve sokakların, mahalle pazaryerlerinin, bordür kenarlarının ve kaldırımların temiz tutulduğu, Geri kazanılabilir nitelikteki atıkların, Pil atıklarının, Elektronik atıkların, Tadilat atıklarının, Kullanılmayan ev eşyası atıklarının toplandığı ve atık ayrıştırma bilinci yüksek, okulları ve ibadethaneleri temiz önder ve örnek bir kent olması sağlamak.
- **Hedef 4.5:** Kırsal alanlarımızda planlı, istikrarlı, verimli, sağlıklı, doğaya ve insana dost tarım ve hayvancılık politikaları ile Tarımsal ürün çeşitliliğinin geliştirilerek Nilüfer’in tarım ve hayvancılığı konusunda kendi kendine yeten hem çiftçinin hem de tüketicinin kazandığı bir kent haline gelmesini sağlamak

C. Performans Hedef ve Göstergeleri ile Faaliyetler

PERFORMANS HEDEFİ TABLOSU

İdare Adı	BURSA NİLÜFER BELEDİYESİ
------------------	--------------------------

Amaç	1.Kurum çalışanlarının, kaynakların ve süreçlerin iyi bir liderlikle yönlendirilerek daha yüksek paydaş memnuniyetine ve daha başarılı kurumsal performansa ulaşmak
Hedef	1.1 Mükemmellik modeline göre kurumsal performansı artırmak.

Performans Hedefi	1.1.1 Avrupa Kalite Yönetim Vakfının Mükemmellik modeli kapsamında yapılacak kurum özdeğerlendirmesine göre performansın artırılması
Açıklamalar Mükemmellik modeli performansı kurumun kaynaklarının uygun yönlendirilmesi ile elde edilen sonuçlar değerlendirilerek belirlenmektedir. Kurumun daha önceki özdeğerlendirmeleri sonucu yapılacak iyileştirmelerle daha iyi sonuca ulaşması hedeflenmektedir.	

Performans Göstergeleri		2013	2014	2015
1	Kurumsal özdeğerlendirme puanı			-
Açıklama				

Faaliyetler		Kaynak İhtiyacı 2015 (TL)		
		Bütçe	Bütçe Dışı	Toplam
1	Belediyeye Ar-Ge çalışmalarını destekleyecek, öğrenme ve kıyaslama fırsatı sağlayacak kitap ve süreli yayımlar kazandırılması	2.000,00		2.000,00
2	Çalışma alanlarında işbirlikleri geliştirerek kıyaslama projelerinin gerçekleştirilmesi	125.000,00		125.000,00
3	Özdeğerlendirme ekibi kurularak kurum özdeğerlendirmesinin yapılması	167.000,00		167.000,00
Genel Toplam		294.000,00	0,00	294.000,00

FAALİYET MALİYETLERİ TABLOSU

İdare Adı	BURSA NİLÜFER BELEDİYESİ
Performans Hedefi	1.1.1 Avrupa Kalite Yönetim Vakfının Mükemmellik modeli kapsamında yapılacak kurum özdeğerlendirmesine göre performansın artırılması
Faaliyet Adı	1.1.1.1 Belediyeye Ar-Ge çalışmalarını destekleyecek, öğrenme ve kıyaslama fırsatı sağlayacak kitap ve süreli yayınlar kazandırılması
Sorumlu Harcama Birimi veya Birimleri	Strateji Geliştirme Müdürlüğü
<i>Açıklamalar</i>	

Ekonomik Kod		2015
03	Mal ve Hizmet Alım Giderleri	2.000,00
Toplam Bütçe Kaynak İhtiyacı		2.000,00
Toplam Kaynak İhtiyacı		2.000,00

FAALİYET MALİYETLERİ TABLOSU

İdare Adı	BURSA NİLÜFER BELEDİYESİ
Performans Hedefi	1.1.1 Avrupa Kalite Yönetim Vakfının Mükemmellik modeli kapsamında yapılacak kurum özdeğerlendirmesine göre performansın artırılması
Faaliyet Adı	1.1.1.2 Çalışma alanlarında işbirlikleri geliştirerek kıyaslama projelerinin gerçekleştirilmesi
Sorumlu Harcama Birimi veya Birimleri	Strateji Geliştirme Müdürlüğü
<i>Açıklamalar</i>	

Ekonomik Kod		2015
05	Cari Transferler	125.000,00
Toplam Bütçe Kaynak İhtiyacı		125.000,00
Toplam Kaynak İhtiyacı		125.000,00

FAALİYET MALİYETLERİ TABLOSU

İdare Adı	BURSA NİLÜFER BELEDİYESİ
Performans Hedefi	1.1.1 Avrupa Kalite Yönetim Vakfının Mükemmellik modeli kapsamında yapılacak kurum özdeğerlendirmesine göre performansın artırılması
Faaliyet Adı	1.1.1.3 Özdeğerlendirme ekibi kurularak kurum özdeğerlendirmesinin yapılması
Sorumlu Harcama Birimi veya Birimleri	Strateji Geliştirme Müdürlüğü
<i>Açıklamalar</i>	

Ekonomik Kod		2015
03	Mal ve Hizmet Alım Giderleri	167.000,00
Toplam Bütçe Kaynak İhtiyacı		167.000,00
Toplam Kaynak İhtiyacı		167.000,00

PERFORMANS HEDEFİ TABLOSU

İdare Adı	BURSA NİLÜFER BELEDİYESİ
------------------	--------------------------

Amaç	1.Kurum çalışanlarının, kaynakların ve süreçlerin iyi bir liderlikle yönlendirilerek daha yüksek paydaş memnuniyetine ve daha başarılı kurumsal performansa ulaşmak
-------------	---

Hedef	1.2 Hizmet sunum etkililiğini ve verimliliğini artırmak.
--------------	--

Performans Hedefi	1.2.1 Hizmet sunumlarının paydaşların beklentilerini karşılayacak şekilde etkin hale getirilmesi
--------------------------	--

Açıklamalar	
-------------	--

Performans Göstergeleri		2013	2014	2015
1	Vatandaş Memnuniyet Oranı			80%
Açıklama				
2	Kadın Vatandaş Memnuniyet Oranı			80%
Açıklama				
3	Erkek Vatandaş Memnuniyet Oranı			80%
Açıklama				
4	Vatandaş Mutluluk Oranı			87%
Açıklama				
5	Kadın Vatandaş Mutluluk Oranı			87%
Açıklama				
6	Erkek Vatandaş Mutluluk Oranı			87%
Açıklama				
7	Meclis Üyeleri Memnuniyet Oranı			79%
Açıklama				
8	Süreç hedefleri gerçekleşme oranı			89%
Açıklama				
9	Performans Programına Uyum Oranı			80%
Açıklama				
10	Evlilik kayıtlarının Nüfus Müdürlüğüne zamanında bildirilmesi			100%
Açıklama				

Faaliyetler		Kaynak İhtiyacı 2015 (TL)		
		Bütçe	Bütçe Dışı	Toplam
1	Uluslar ve Uluslar arası iyi uygulama ödülleri / yarışmalarına başvuruların gerçekleştirilmesi	17.000,00		17.000,00
2	İş Sağlığı ve Güvenliği Biriminin etkililiğini ve verimliliğini arttırmak	149.528,40		149.528,40
3	Paydaş beklenti ve algılarını ölçmek için çeşitli anket uygulamaları yapılması	150.000,00		150.000,00
4	Uygulanan yönetim sistemlerinin iç ve dış denetimlerle gözden geçirilmesi	30.000,00		30.000,00
5	Mekansal Stratejik Plan Projesi	0,00		0,00
6	Ar-ge çalışmaları sonucunda ortaya çıkan projelerin yürütülmesi	50.000,00		50.000,00
7	Evlendirme işlemlerinin gerçekleştirilmesi	70.000,00		70.000,00
Genel Toplam		466.528,40	0,00	466.528,40

FAALİYET MALİYETLERİ TABLOSU

İdare Adı	BURSA NİLÜFER BELEDİYESİ
Performans Hedefi	1.2.1 Hizmet sunumlarının paydaşların beklentilerini karşılayacak şekilde etkin hale getirilmesi
Faaliyet Adı	1.2.1.1 Uluslar ve Uluslar arası iyi uygulama ödülleri / yarışmalarına başvuruların gerçekleştirilmesi
Sorumlu Harcama Birimi veya Birimleri	Strateji Geliştirme Müdürlüğü
<i>Açıklamalar</i>	

Ekonomik Kod		2015
03	Mal ve Hizmet Alım Giderleri	17.000,00
Toplam Bütçe Kaynak İhtiyacı		17.000,00
Toplam Kaynak İhtiyacı		17.000,00

FAALİYET MALİYETLERİ TABLOSU

İdare Adı	BURSA NİLÜFER BELEDİYESİ
Performans Hedefi	1.2.1 Hizmet sunumlarının paydaşların beklentilerini karşılayacak şekilde etkin hale getirilmesi
Faaliyet Adı	1.2.1.2 İş Sağlığı ve Güvenliği Biriminin etkililiğini ve verimliliğini arttırmak
Sorumlu Harcama Birimi veya Birimleri	Sağlık İşleri Müdürlüğü
<i>Açıklamalar</i>	

Ekonomik Kod		2015
01	Personel Giderleri	118.142,80
02	SGK Devlet Primi Ödemeleri	22.285,60
03	Mal ve Hizmet Alım Giderleri	9.100,00
Toplam Bütçe Kaynak İhtiyacı		149.528,40
Toplam Kaynak İhtiyacı		149.528,40

FAALİYET MALİYETLERİ TABLOSU

İdare Adı	BURSA NİLÜFER BELEDİYESİ
Performans Hedefi	1.2.1 Hizmet sunumlarının paydaşların beklentilerini karşılayacak şekilde etkin hale getirilmesi
Faaliyet Adı	1.2.1.3 Paydaş beklenti ve algılamalarını ölçmek için çeşitli anket uygulamaları yapılması
Sorumlu Harcama Birimi veya Birimleri	Strateji Geliştirme Müdürlüğü
<i>Açıklamalar</i>	

Ekonomik Kod		2015
03	Mal ve Hizmet Alım Giderleri	150.000,00
Toplam Bütçe Kaynak İhtiyacı		150.000,00
Toplam Kaynak İhtiyacı		150.000,00

FAALİYET MALİYETLERİ TABLOSU

İdare Adı	BURSA NİLÜFER BELEDİYESİ
Performans Hedefi	1.2.1 Hizmet sunumlarının paydaşların beklentilerini karşılayacak şekilde etkin hale getirilmesi
Faaliyet Adı	1.2.1.4 Uygulanan yönetim sistemlerinin iç ve dış denetimlerle gözden geçirilmesi
Sorumlu Harcama Birimi veya Birimleri	Strateji Geliştirme Müdürlüğü
<i>Açıklamalar</i>	

Ekonomik Kod		2015
03	Mal ve Hizmet Alım Giderleri	30.000,00
Toplam Bütçe Kaynak İhtiyacı		30.000,00
Toplam Kaynak İhtiyacı		30.000,00

FAALİYET MALİYETLERİ TABLOSU

İdare Adı	BURSA NİLÜFER BELEDİYESİ
Performans Hedefi	1.2.1 Hizmet sunumlarının paydaşların beklentilerini karşılayacak şekilde etkin hale getirilmesi
Faaliyet Adı	1.2.1.6 Ar-ge çalışmaları sonucunda ortaya çıkan projelerin yürütülmesi
Sorumlu Harcama Birimi veya Birimleri	Strateji Geliştirme Müdürlüğü
<i>Açıklamalar</i>	

Ekonomik Kod		2015
03	Mal ve Hizmet Alım Giderleri	50.000,00
Toplam Bütçe Kaynak İhtiyacı		50.000,00
Toplam Kaynak İhtiyacı		50.000,00

FAALİYET MALİYETLERİ TABLOSU

İdare Adı	BURSA NİLÜFER BELEDİYESİ
Performans Hedefi	1.2.1 Hizmet sunumlarının paydaşların beklentilerini karşılayacak şekilde etkin hale getirilmesi
Faaliyet Adı	1.2.1.7 Evlendirme işlemlerinin gerçekleştirilmesi
Sorumlu Harcama Birimi veya Birimleri	Sosyal Yardım İşleri Müdürlüğü
<i>Açıklamalar</i>	

Ekonomik Kod		2015
03	Mal ve Hizmet Alım Giderleri	70.000,00
Toplam Bütçe Kaynak İhtiyacı		70.000,00
Toplam Kaynak İhtiyacı		70.000,00

PERFORMANS HEDEFİ TABLOSU

İdare Adı	BURSA NİLÜFER BELEDİYESİ
------------------	--------------------------

Amaç	1.Kurum çalışanlarının, kaynakların ve süreçlerin iyi bir liderlikle yönlendirilerek daha yüksek paydaş memnuniyetine ve daha başarılı kurumsal performansa ulaşmak
Hedef	1.2 Hizmet sunum etkililiğini ve verimliliğini artırmak.

Performans Hedefi	1.2.2 Vatandaş taleplerine cevap verme süresinin kısaltılması
Açıklamalar	

Performans Göstergeleri		2013	2014	2015
1	Dilekçe cevaplama süreleri			6 gün
Açıklama				
2	İstek öneri geri bildirim süreleri			14 saat
Açıklama				
3	Bölgelere bağlı bulunan muhtarlarla yapılan toplantı sayısı			66
Açıklama				

Faaliyetler		Kaynak İhtiyacı 2015 (TL)		
		Bütçe	Bütçe Dışı	Toplam
1	ISO 10002 Müşteri Memnuniyeti Yönetim Sistemi Projesi	1.000,00		1.000,00
2	Vatandaş geri bildirim sürecinin iyileştirilmesi	1.000,00		1.000,00
3	KAHİS Eylem Planı (Kamu hizmet standartları eylem planı) hazırlanması	0,00		0,00
4	Bölge Sorumluları Çalışmalarının Yürütülmesi	0,00		0,00
Genel Toplam		2.000,00	0,00	2.000,00

FAALİYET MALİYETLERİ TABLOSU

İdare Adı	BURSA NİLÜFER BELEDİYESİ
Performans Hedefi	1.2.2 Vatandaş taleplerine cevap verme süresinin kısaltılması
Faaliyet Adı	1.2.2.1 ISO 10002 Müşteri Memnuniyeti Yönetim Sistemi Projesi
Sorumlu Harcama Birimi veya Birimleri	Basın Yayın ve Halkla İlişkileri Müdürlüğü
<i>Açıklamalar</i>	

Ekonomik Kod		2015
03	Mal ve Hizmet Alım Giderleri	1.000,00
Toplam Bütçe Kaynak İhtiyacı		1.000,00
Toplam Kaynak İhtiyacı		1.000,00

FAALİYET MALİYETLERİ TABLOSU

İdare Adı	BURSA NİLÜFER BELEDİYESİ
Performans Hedefi	1.2.2 Vatandaş taleplerine cevap verme süresinin kısaltılması
Faaliyet Adı	1.2.2.2 Vatandaş geri bildirim sürecinin iyileştirilmesi
Sorumlu Harcama Birimi veya Birimleri	Basın Yayın ve Halkla İlişkileri Müdürlüğü
<i>Açıklamalar</i>	

Ekonomik Kod		2015
03	Mal ve Hizmet Alım Giderleri	1.000,00
Toplam Bütçe Kaynak İhtiyacı		1.000,00
Toplam Kaynak İhtiyacı		1.000,00

PERFORMANS HEDEFİ TABLOSU

İdare Adı	BURSA NİLÜFER BELEDİYESİ
Amaç	1.Kurum çalışanlarının, kaynakların ve süreçlerin iyi bir liderlikle yönlendirilerek daha yüksek paydaş memnuniyetine ve daha başarılı kurumsal performansa ulaşmak
Hedef	1.2 Hizmet sunum etkililiğini ve verimliliğini artırmak.
Performans Hedefi	1.2.3 Kurum iç denetim ve bilgilendirmelerle tüm işlerin mevzuata uygun yapılmasının sağlanması
Açıklamalar	

Performans Göstergeleri		2013	2014	2015
1	Denetim Planına uyum			100%
Açıklama				
2	Kurum içindeki görüş taleplerinin karşılanması			100%
Açıklama				
3	Bilgi edinme başvurularının karşılanması			100%
Açıklama				
4	Meclis toplantılarının her ay yapılması			100%
Açıklama				
5	Encümen toplantılarının haftada 1 kez yapılması			100%
Açıklama				

Faaliyetler		Kaynak İhtiyacı 2015 (TL)		
		Bütçe	Bütçe Dışı	Toplam
1	Genel İş ve Yürütümü Teftişi	500.000,00		500.000,00
2	Belediyemiz aleyhinde veya belediyemiz tarafından açılan davaların yürütülmesini sağlamak	1.477.000,00		1.477.000,00
3	Bilgi edinme faaliyetlerinin yürütülmesi	0,00		0,00
4	Meclis ve Encümen Kararlarının alınması ve genelgelerin duyurulması ile ilgili çalışmaların yapılması	873.000,00		873.000,00
Genel Toplam		2.850.000,00	0,00	2.850.000,00

FAALİYET MALİYETLERİ TABLOSU

İdare Adı	BURSA NİLÜFER BELEDİYESİ
Performans Hedefi	1.2.3 Kurum iç denetim ve bilgilendirmelerle tüm işlerin mevzuata uygun yapılmasının sağlanması
Faaliyet Adı	1.2.3.1 Genel İş ve Yürütümü Teftişi
Sorumlu Harcama Birimi veya Birimleri	Teftiş Kurulu Müdürlüğü
<i>Açıklamalar</i>	

Ekonomik Kod		2015
01	Personel Giderleri	407.000,00
02	SGK Devlet Primi Ödemeleri	68.000,00
03	Mal ve Hizmet Alım Giderleri	25.000,00
Toplam Bütçe Kaynak İhtiyacı		500.000,00
Toplam Kaynak İhtiyacı		500.000,00

FAALİYET MALİYETLERİ TABLOSU

İdare Adı	BURSA NİLÜFER BELEDİYESİ
Performans Hedefi	1.2.3 Kurum iç denetim ve bilgilendirmelerle tüm işlerin mevzuata uygun yapılmasının sağlanması
Faaliyet Adı	1.2.3.2 Belediyemiz aleyhinde veya belediyemiz tarafından açılan davaların yürütülmesini sağlamak
Sorumlu Harcama Birimi veya Birimleri	Hukuk İşleri Müdürlüğü
<i>Açıklamalar</i>	

Ekonomik Kod		2015
01	Personel Giderleri	397.000,00
02	SGK Devlet Primi Ödemeleri	57.000,00
03	Mal ve Hizmet Alım Giderleri	1.023.000,00
Toplam Bütçe Kaynak İhtiyacı		1.477.000,00
Toplam Kaynak İhtiyacı		1.477.000,00

FAALİYET MALİYETLERİ TABLOSU

İdare Adı	BURSA NİLÜFER BELEDİYESİ
Performans Hedefi	1.2.3 Kurum iç denetim ve bilgilendirmelerle tüm işlerin mevzuata uygun yapılmasının sağlanması
Faaliyet Adı	1.2.3.4 Meclis ve Encümen Kararlarının alınması ve genelgelerin duyurulması ile ilgili çalışmaların yapılması
Sorumlu Harcama Birimi veya Birimleri	Yazı İşleri Müdürlüğü
<i>Açıklamalar</i>	

Ekonomik Kod		2015
01	Personel Giderleri	631.000,00
02	SGK Devlet Primi Ödemeleri	77.000,00
03	Mal ve Hizmet Alım Giderleri	165.000,00
Toplam Bütçe Kaynak İhtiyacı		873.000,00
Toplam Kaynak İhtiyacı		873.000,00

PERFORMANS HEDEFİ TABLOSU

İdare Adı	BURSA NİLÜFER BELEDİYESİ
------------------	--------------------------

Amaç	1.Kurum çalışanlarının, kaynakların ve süreçlerin iyi bir liderlikle yönlendirilerek daha yüksek paydaş memnuniyetine ve daha başarılı kurumsal performansa ulaşmak
-------------	---

Hedef	1.2 Hizmet sunum etkililiğini ve verimliliğini artırmak.
--------------	--

Performans Hedefi	1.2.4 Nilüfer Belediyesi Hizmetlerinin sürdürülmesi
--------------------------	---

Açıklamalar	
-------------	--

Performans Göstergeleri		2013	2014	2015
1	Personel Sayısı (Memur)			312
Açıklama				
2	Personel Sayısı (Kadrolu İşçi)			157
Açıklama				
3	Personel Sayısı (Sözleşmeli Personel)			6
Açıklama				
4	Personel Sayısı (Hizmet Alımı)			726

Faaliyetler		Kaynak İhtiyacı 2015 (TL)		
		Bütçe	Bütçe Dışı	Toplam
1	Nilüfer Belediyesi Hizmetlerinin sürdürülmesi	56.155.368,00		56.155.368,00
2	Belediye genelindeki İşçilik İhtiyaçlarının karşılanması (Hizmet Alımı)	29.456.000,00		29.456.000,00
Genel Toplam		85.611.368,00	0,00	85.611.368,00

FAALİYET MALİYETLERİ TABLOSU

İdare Adı	BURSA NİLÜFER BELEDİYESİ
Performans Hedefi	1.2.4 Nilüfer Belediyesi Hizmetlerinin sürdürülmesi
Faaliyet Adı	1.2.4.1 Nilüfer Belediyesi Hizmetlerinin sürdürülmesi
Sorumlu Harcama Birimi veya Birimleri	İlgili Müdürlükler *
<p>Açıklamalar *</p> <p><i>Basın Yayın ve Halkla İlişkiler Müdürlüğü</i> <i>Bilgi İşlem Müdürlüğü</i> <i>Çevre Koruma ve Kontrol Müdürlüğü</i> <i>Destek Hizmetleri Müdürlüğü</i> <i>Emlak ve İstimlak Müdürlüğü</i> <i>Fen İşleri Müdürlüğü</i> <i>İmar ve Şehircilik Müdürlüğü</i> <i>İnsan Kaynakları ve Eğitim Müdürlüğü</i> <i>Kültür ve Sosyal İşler Müdürlüğü</i> <i>Kütüphane Müdürlüğü</i> <i>Mali Hizmetler Müdürlüğü</i> <i>Özel Kalem Müdürlüğü</i> <i>Park ve Bahçeler Müdürlüğü</i> <i>Plan ve Proje Müdürlüğü</i> <i>Ruhsat ve Denetim Müdürlüğü</i> <i>Sağlık İşleri Müdürlüğü</i> <i>Sosyal Yardım İşleri Müdürlüğü</i> <i>Strateji Geliştirme Müdürlüğü</i> <i>Temizlik İşleri Müdürlüğü</i> <i>Ulaşım Hizmetleri Müdürlüğü</i> <i>Veteriner İşleri Müdürlüğü</i> <i>Zabıta Müdürlüğü</i></p>	

Ekonomik Kod		2015
01	Personel Giderleri	22.348.450,60
02	SGK Devlet Primi Ödemeleri	3.908.017,40
03	Mal ve Hizmet Alım Giderleri	7.761.900,00
04	Faiz Giderleri	2.020.000,00
05	Cari Transferler	3.694.000,00
06	Sermaye Giderleri	389.000,00
07	Sermaye Transferleri	650.000,00
08	Yedek Ödenek	15.384.000,00
Toplam Bütçe Kaynak İhtiyacı		56.155.368,00
Toplam Kaynak İhtiyacı		56.155.368,00

FAALİYET MALİYETLERİ TABLOSU

İdare Adı	BURSA NİLÜFER BELEDİYESİ
Performans Hedefi	1.2.4 Nilüfer Belediyesi Hizmetlerinin sürdürülmesi
Faaliyet Adı	1.2.4.2 Belediye genelindeki İşçilik İhtiyaçlarının karşılanması (Hizmet Alımı)
Sorumlu Harcama Birimi veya Birimleri	İlgili Müdürlükler *
<p>Açıklamalar * <i>İnsan Kaynakları ve Eğitim Müdürlüğü</i> <i>Fen İşleri Müdürlüğü</i> <i>Kültür ve Sosyal İşler Müdürlüğü</i> <i>Ulaşım Hizmetleri Müdürlüğü</i> <i>Basın Yayın ve Halkla İlişkileri Müdürlüğü</i> <i>Sosyal Yardım İşleri Müdürlüğü</i></p>	

Ekonomik Kod		2015
03	Mal ve Hizmet Alım Giderleri	29.456.000,00
Toplam Bütçe Kaynak İhtiyacı		29.456.000,00
Toplam Kaynak İhtiyacı		29.456.000,00

PERFORMANS HEDEFİ TABLOSU

İdare Adı	BURSA NİLÜFER BELEDİYESİ
------------------	--------------------------

Amaç	1.Kurum çalışanlarının, kaynakların ve süreçlerin iyi bir liderlikle yönlendirilerek daha yüksek paydaş memnuniyetine ve daha başarılı kurumsal performansa ulaşmak
Hedef	1.3 Bütçe gerçekleşme oranını artırmak.

Performans Hedefi	1.3.1 İyi bir planlama ve bütçe yönetimi ile yüksek bütçe gerçekleşme oranının sağlanması
Açıklamalar	

Performans Göstergeleri		2013	2014	2015
1	Bütçe gerçekleşme oranı-GELİR			90%
Açıklama				
2	Bütçe gerçekleşme oranı-GİDER			90%
Açıklama				
3	Borçların toplam gelirlere oranı			18%
Açıklama				

Faaliyetler		Kaynak İhtiyacı 2015 (TL)		
		Bütçe	Bütçe Dışı	Toplam
1	Harcama birimlerinin, bütçe tekliflerini stratejik plan ve performans programına uygun şekilde hazırlamaları ve yıl içinde düzenli olarak takip etmelerinin sağlanması	0,00		0,00
Genel Toplam		0,00	0,00	0,00

PERFORMANS HEDEFİ TABLOSU

İdare Adı	BURSA NİLÜFER BELEDİYESİ
------------------	--------------------------

Amaç	1. Kurum çalışanlarının, kaynakların ve süreçlerin iyi bir liderlikle yönlendirilerek daha yüksek paydaş memnuniyetine ve daha başarılı kurumsal performansa ulaşmak
Hedef	1.4 Belediyeye ek kaynak elde edilmesini sağlamak.

Performans Hedefi	1.4.1 Çeşitli çalışmalarla belediyenin kaynak yaratması ve elde ettiği gelir miktarının artırılması
Açıklamalar	

Performans Göstergeleri		2013	2014	2015
1	Dış kaynaklı hibe ve fon elde edilmesi (Her yıl)			4
Açıklama				
2	Arsaların (tam ve hisseli) satışından elde edilen gelirin toplam gelirdeki payı			8,5%
Açıklama				
3	Kiralama gelirlerinin bütçeye oranı			3,95%
Açıklama				
4	Yenilenebilir enerji kaynağından elde edilen gelirin toplam gelire oranı			0,03%
Açıklama				

Faaliyetler		Kaynak İhtiyacı 2015 (TL)		
		Bütçe	Bütçe Dışı	Toplam
1	Kurumsal kapasite iyileştirmesine yönelik projelerle dış kaynaklı hibe ve fonlara başvurulması	57.000,00		57.000,00
2	Belediyeye ek kaynak elde etmek için gayrimenkullerin kiraya verilmesi ve satılması	0,00		0,00
Genel Toplam		57.000,00	0,00	57.000,00

FAALİYET MALİYETLERİ TABLOSU

İdare Adı	BURSA NİLÜFER BELEDİYESİ
Performans Hedefi	1.4.1 Çeşitli çalışmalarla belediyenin kaynak yaratması ve elde ettiği gelir miktarının artırılması
Faaliyet Adı	1.4.1.1 Kurumsal kapasite iyileştirmesine yönelik projelerle dış kaynaklı hibe ve fonlara başvurulması
Sorumlu Harcama Birimi veya Birimleri	Strateji Geliştirme Müdürlüğü
<i>Açıklamalar</i>	

Ekonomik Kod		2015
03	Mal ve Hizmet Alım Giderleri	57.000,00
Toplam Bütçe Kaynak İhtiyacı		57.000,00
Toplam Kaynak İhtiyacı		57.000,00

PERFORMANS HEDEFİ TABLOSU

İdare Adı	BURSA NİLÜFER BELEDİYESİ
------------------	--------------------------

Amaç	1.Kurum çalışanlarının, kaynakların ve süreçlerin iyi bir liderlikle yönlendirilerek daha yüksek paydaş memnuniyetine ve daha başarılı kurumsal performansa ulaşmak
Hedef	1.5 Belediyenin stratejik planını uygulamaya geçirecek olan işgücünü, bilgiyi ve yetkinliği tanımlayarak, yönetmeye, aynı zamanda çalışanların performansını ve potansiyelini bu amaçlar doğrultusunda geliştirmeye yönelik tüm faaliyetleri yürütmek.

Performans Hedefi	1.5.1 Çalışanlarla birlikte daha iyi hizmet üretebilmek için çalışanların katılımının, gelişiminin ve uyumlu iş ortamının sağlanması
Açıklamalar	

Performans Göstergeleri		2013	2014	2015
1	Öneri Sistemine Katılan Personel Sayısının toplam çalışan sayısına oranı			9%
Açıklama				
2	Öneri Kabul Oranı			71%
Açıklama				
3	Personel Başına Düşen Eğitim Saati			13
Açıklama				
4	Kadın Çalışan Memnuniyet Oranı			84%
Açıklama				
5	Erkek Çalışan Memnuniyet Oranı			89%
Açıklama				
6	Çalışan Memnuniyet Oranı			87%
Açıklama				
7	Çalışan Memnuniyet Anketi - Bağlılık Oranı			90%
Açıklama				
8	Personel Devir Oranı			4,00
Açıklama				
9	Motivasyonu artırmaya yönelik sosyal organizasyonlara katılım oranı			80%
Açıklama				

Faaliyetler		Kaynak İhtiyacı 2015 (TL)		
		Bütçe	Bütçe Dışı	Toplam
1	Eğitim modülü yazılımı geliştirilmesi	0,00		0,00
2	Eğitim sisteminin iyileştirilmesi	0,00		0,00
3	İşgücü planlama/kariyer planlamasının hayata geçirilmesi	0,00		0,00
4	Takdir ve Ödüllendirme (Öneri Sistemi ve Performans Yönetim Sistemi)	5.000,00		5.000,00
5	İnsan Kaynaklarının Yeniden Yapılandırılması Projesi	1.000,00		1.000,00
6	Liderlik Gelişim Programı	5.000,00		5.000,00
7	Öneri sisteminin etkin kullanımının sağlanması	1.000,00		1.000,00
8	Başarılı personelin ikramiye ile ödüllendirilmesi.	120.000,00		120.000,00
9	Kişisel Performans Değerlendirme Sisteminin etkinleştirilmesi	4.000,00		4.000,00
10	Personelin yiyecek/giyecek ihtiyacının giderilmesi	963.000,00		963.000,00
11	İşin gerektirdiği nitelikler ve personelin sahip olduğu kişisel ve mesleki profillerin sürekli karşılaştırılarak, personele verilmesi gereken eğitimlerin programlanması ve uygulanması	139.000,00		139.000,00
12	Yapılacak anket sonuçlarına göre kurum içi iletişim mekanizmalarının geliştirilmesi; motivasyonu arttırmaya yönelik etkinlikler ve sosyal organizasyonlar düzenlenmesi	200.000,00		200.000,00
Genel Toplam		1.438.000,00	0,00	1.438.000,00

FAALİYET MALİYETLERİ TABLOSU

İdare Adı	BURSA NİLÜFER BELEDİYESİ
Performans Hedefi	1.5.1 Çalışanlarla birlikte daha iyi hizmet üretebilmek için çalışanların katılımının, gelişiminin ve uyumlu iş ortamının sağlanması
Faaliyet Adı	1.5.1.4 Takdir ve Ödüllendirme (Öneri Sistemi ve Performans Yönetim Sistemi)
Sorumlu Harcama Birimi veya Birimleri	İnsan Kaynakları ve Eğitim Müdürlüğü
<i>Açıklamalar</i>	

Ekonomik Kod		2015
03	Mal ve Hizmet Alım Giderleri	5.000,00
Toplam Bütçe Kaynak İhtiyacı		5.000,00
Toplam Kaynak İhtiyacı		5.000,00

FAALİYET MALİYETLERİ TABLOSU

İdare Adı	BURSA NİLÜFER BELEDİYESİ
Performans Hedefi	1.5.1 Çalışanlarla birlikte daha iyi hizmet üretebilmek için çalışanların katılımının, gelişiminin ve uyumlu iş ortamının sağlanması
Faaliyet Adı	1.5.1.5 İnsan Kaynaklarının Yeniden Yapılandırılması Projesi
Sorumlu Harcama Birimi veya Birimleri	İnsan Kaynakları ve Eğitim Müdürlüğü
<i>Açıklamalar</i>	

Ekonomik Kod		2015
03	Mal ve Hizmet Alım Giderleri	1.000,00
Toplam Bütçe Kaynak İhtiyacı		1.000,00
Toplam Kaynak İhtiyacı		1.000,00

FAALİYET MALİYETLERİ TABLOSU

İdare Adı	BURSA NİLÜFER BELEDİYESİ
Performans Hedefi	1.5.1 Çalışanlarla birlikte daha iyi hizmet üretebilmek için çalışanların katılımının, gelişiminin ve uyumlu iş ortamının sağlanması
Faaliyet Adı	1.5.1.6 Liderlik Gelişim Programı
Sorumlu Harcama Birimi veya Birimleri	İnsan Kaynakları ve Eğitim Müdürlüğü
<i>Açıklamalar</i>	

Ekonomik Kod		2015
03	Mal ve Hizmet Alım Giderleri	5.000,00
Toplam Bütçe Kaynak İhtiyacı		5.000,00
Toplam Kaynak İhtiyacı		5.000,00

FAALİYET MALİYETLERİ TABLOSU

İdare Adı	BURSA NİLÜFER BELEDİYESİ
Performans Hedefi	1.5.1 Çalışanlarla birlikte daha iyi hizmet üretebilmek için çalışanların katılımının, gelişiminin ve uyumlu iş ortamının sağlanması
Faaliyet Adı	1.5.1.7 Öneri sisteminin etkin kullanımının sağlanması
Sorumlu Harcama Birimi veya Birimleri	İnsan Kaynakları ve Eğitim Müdürlüğü
<i>Açıklamalar</i>	

Ekonomik Kod		2015
03	Mal ve Hizmet Alım Giderleri	1.000,00
Toplam Bütçe Kaynak İhtiyacı		1.000,00
Toplam Kaynak İhtiyacı		1.000,00

FAALİYET MALİYETLERİ TABLOSU

İdare Adı	BURSA NİLÜFER BELEDİYESİ
Performans Hedefi	1.5.1 Çalışanlarla birlikte daha iyi hizmet üretebilmek için çalışanların katılımının, gelişiminin ve uyumlu iş ortamının sağlanması
Faaliyet Adı	1.5.1.8 Başarılı personelin ikramiye ile ödüllendirilmesi.
Sorumlu Harcama Birimi veya Birimleri	İnsan Kaynakları ve Eğitim Müdürlüğü
<i>Açıklamalar</i>	

Ekonomik Kod		2015
01	Personel Giderleri	120.000,00
Toplam Bütçe Kaynak İhtiyacı		120.000,00
Toplam Kaynak İhtiyacı		120.000,00

FAALİYET MALİYETLERİ TABLOSU

İdare Adı	BURSA NİLÜFER BELEDİYESİ
Performans Hedefi	1.5.1 Çalışanlarla birlikte daha iyi hizmet üretebilmek için çalışanların katılımının, gelişiminin ve uyumlu iş ortamının sağlanması
Faaliyet Adı	1.5.1.9 Kişisel Performans Değerlendirme Sisteminin etkinleştirilmesi
Sorumlu Harcama Birimi veya Birimleri	İnsan Kaynakları ve Eğitim Müdürlüğü
<i>Açıklamalar</i>	

Ekonomik Kod		2015
03	Mal ve Hizmet Alım Giderleri	4.000,00
Toplam Bütçe Kaynak İhtiyacı		4.000,00
Toplam Kaynak İhtiyacı		4.000,00

FAALİYET MALİYETLERİ TABLOSU

İdare Adı	BURSA NİLÜFER BELEDİYESİ
Performans Hedefi	1.5.1 Çalışanlarla birlikte daha iyi hizmet üretebilmek için çalışanların katılımının, gelişiminin ve uyumlu iş ortamının sağlanması
Faaliyet Adı	1.5.1.10 Personelin yiyecek/giyecek ihtiyacının giderilmesi
Sorumlu Harcama Birimi veya Birimleri	İnsan Kaynakları ve Eğitim Müdürlüğü
<i>Açıklamalar</i>	

Ekonomik Kod		2015
03	Mal ve Hizmet Alım Giderleri	63.000,00
05	Cari Transferler	900.000,00
Toplam Bütçe Kaynak İhtiyacı		963.000,00
Toplam Kaynak İhtiyacı		963.000,00

FAALİYET MALİYETLERİ TABLOSU

İdare Adı	BURSA NİLÜFER BELEDİYESİ
Performans Hedefi	1.5.1 Çalışanlarla birlikte daha iyi hizmet üretebilmek için çalışanların katılımının, gelişiminin ve uyumlu iş ortamının sağlanması
Faaliyet Adı	1.5.1.11 İşin gerektirdiği nitelikler ve personelin sahip olduğu kişisel ve mesleki profillerin sürekli karşılaştırılarak, personele verilmesi gereken eğitimlerin programlanması ve uygulanması
Sorumlu Harcama Birimi veya Birimleri	İnsan Kaynakları ve Eğitim Müdürlüğü
<i>Açıklamalar</i>	

Ekonomik Kod		2015
03	Mal ve Hizmet Alım Giderleri	139.000,00
Toplam Bütçe Kaynak İhtiyacı		139.000,00
Toplam Kaynak İhtiyacı		139.000,00

FAALİYET MALİYETLERİ TABLOSU

İdare Adı	BURSA NİLÜFER BELEDİYESİ
Performans Hedefi	1.5.1 Çalışanlarla birlikte daha iyi hizmet üretebilmek için çalışanların katılımının, gelişiminin ve uyumlu iş ortamının sağlanması
Faaliyet Adı	1.5.1.12 Yapılacak anket sonuçlarına göre kurum içi iletişim mekanizmalarının geliştirilmesi; motivasyonu arttırmaya yönelik etkinlikler ve sosyal organizasyonlar düzenlenmesi
Sorumlu Harcama Birimi veya Birimleri	Özel Kalem Müdürlüğü
<i>Açıklamalar</i>	

Ekonomik Kod		2015
03	Mal ve Hizmet Alım Giderleri	200.000,00
Toplam Bütçe Kaynak İhtiyacı		200.000,00
Toplam Kaynak İhtiyacı		200.000,00

PERFORMANS HEDEFİ TABLOSU

İdare Adı	BURSA NİLÜFER BELEDİYESİ
------------------	--------------------------

Amaç	1.Kurum çalışanlarının, kaynakların ve süreçlerin iyi bir liderlikle yönlendirilerek daha yüksek paydaş memnuniyetine ve daha başarılı kurumsal performansa ulaşmak
Hedef	1.6 Kurumun hizmet kalitesini arttırmak, evrensel standartlara ulaşmak, ülkeler ve kültürler arası ilişkileri geliştirmek için uluslararası kurum kuruluş ve örgütlerle ortak etkinlikler düzenlemek ve sürdürülebilir ilişkiler kurmak

Performans Hedefi	1.6.1 Kardeş şehir ve işbirlikleri ile yürütülen projelerin artırılması.
Açıklamalar	

Performans Göstergeleri		2013	2014	2015
1	Kardeş Kentler Memnuniyet Oranı			90%
Açıklama				
2	İşbirlikleriyle yapılan ortak proje sayısı			7
Açıklama				
3	Kardeş şehirler yapılan ortak proje sayısı			15
Açıklama				
4	Yerel Yönetimler Çalıştayının gerçekleştirilmesi.			1
Açıklama				

Faaliyetler		Kaynak İhtiyacı 2015 (TL)		
		Bütçe	Bütçe Dışı	Toplam
1	Kardeş Kentler Festivalinin düzenlenmesi	200.000,00		200.000,00
2	Kardeş şehir ilişkilerinin yürütülmesi ve geliştirilmesi	20.000,00		20.000,00
3	Fmdv ilişkilerininin sürdürülmesi	10.000,00		10.000,00
4	İşbirlikleri yönetiminin yeniden yapılandırılması projesi	0,00		0,00
5	Yerli ve Yabancı Yerel Yönetim Birimlerinin İyi Uygulama Örneklerinin Tanıtıldığı Yerel Yönetimler Çalıştayı	50.000,00		50.000,00
Genel Toplam		280.000,00	0,00	280.000,00

FAALİYET MALİYETLERİ TABLOSU

İdare Adı	BURSA NİLÜFER BELEDİYESİ
Performans Hedefi	1.6.1 Kardeş şehir ve işbirlikleri ile yürütülen projelerin artırılması.
Faaliyet Adı	1.6.1.1 Kardeş Kentler Festivalinin düzenlenmesi
Sorumlu Harcama Birimi veya Birimleri	Özel Kalem Müdürlüğü
<i>Açıklamalar</i>	

Ekonomik Kod		2015
03	Mal ve Hizmet Alım Giderleri	200.000,00
Toplam Bütçe Kaynak İhtiyacı		200.000,00
Toplam Kaynak İhtiyacı		200.000,00

FAALİYET MALİYETLERİ TABLOSU

İdare Adı	BURSA NİLÜFER BELEDİYESİ
Performans Hedefi	1.6.1 Kardeş şehir ve işbirlikleri ile yürütülen projelerin artırılması.
Faaliyet Adı	1.6.1.2 Kardeş şehir ilişkilerinin yürütülmesi ve geliştirilmesi
Sorumlu Harcama Birimi veya Birimleri	Özel Kalem Müdürlüğü
<i>Açıklamalar</i>	

Ekonomik Kod		2015
03	Mal ve Hizmet Alım Giderleri	20.000,00
Toplam Bütçe Kaynak İhtiyacı		20.000,00
Toplam Kaynak İhtiyacı		20.000,00

FAALİYET MALİYETLERİ TABLOSU

İdare Adı	BURSA NİLÜFER BELEDİYESİ
Performans Hedefi	1.6.1 Kardeş şehir ve işbirlikleri ile yürütülen projelerin artırılması.
Faaliyet Adı	1.6.1.3 Fmdv ilişkilerininin sürdürülmesi
Sorumlu Harcama Birimi veya Birimleri	Özel Kalem Müdürlüğü
<i>Açıklamalar</i>	

Ekonomik Kod		2015
03	Mal ve Hizmet Alım Giderleri	10.000,00
Toplam Bütçe Kaynak İhtiyacı		10.000,00
Toplam Kaynak İhtiyacı		10.000,00

FAALİYET MALİYETLERİ TABLOSU

İdare Adı	BURSA NİLÜFER BELEDİYESİ
Performans Hedefi	1.6.1 Kardeş şehir ve işbirlikleri ile yürütülen projelerin artırılması.
Faaliyet Adı	1.6.1.5 Yerli ve Yabancı Yerel Yönetim Birimlerinin İyi Uygulama Örneklerinin Tanıtıldığı Yerel Yönetimler Çalıştayı
Sorumlu Harcama Birimi veya Birimleri	Özel Kalem Müdürlüğü
<i>Açıklamalar</i>	

Ekonomik Kod		2015
03	Mal ve Hizmet Alım Giderleri	50.000,00
Toplam Bütçe Kaynak İhtiyacı		50.000,00
Toplam Kaynak İhtiyacı		50.000,00

PERFORMANS HEDEFİ TABLOSU

İdare Adı	BURSA NİLÜFER BELEDİYESİ
------------------	--------------------------

Amaç	1.Kurum çalışanlarının, kaynakların ve süreçlerin iyi bir liderlikle yönlendirilerek daha yüksek paydaş memnuniyetine ve daha başarılı kurumsal performansa ulaşmak
Hedef	1.7 Tahakkuk eden gelirlerin tahsilatını artırmak.

Performans Hedefi	1.7.1 Belediyeye ödenmesi gereken vergi ve harçların ilgili olduğu yıl içinde ödenmesinin sağlanması
Açıklamalar	

Performans Göstergeleri		2013	2014	2015
1	Yıl içinde yapılan Tahsilat/Yıl içinde yapılan Tahakkuka Oranı			99%
Açıklama				
2	İcrada olan alacakların tahsilatının sağlanması			20%
Açıklama				
3	Banka aracılığı ile yapılan tahsilatın oranını arttırmak			57%
Açıklama				

Faaliyetler		Kaynak İhtiyacı 2015 (TL)		
		Bütçe	Bütçe Dışı	Toplam
1	Alacaklarla ilgili olarak icra takiplerinde yasal mevzuatın zorunlu kıldığı prosedürlerin dışında takipli borçlulara gıyabında yapılan işlemlerle ilgili yazı gönderilmesi	0,00		0,00
2	Vergilerini ve diğer borçlarını ödemeyenleri sistemden takip edilerek Ödemeye Çağrı mektubu, Kısa Mesaj (SMS) ve gerektiğinde Ödeme Emri gönderilerek; İlanen tebligat yapılarak etkili yasal takiplerin yapılması.	0,00		0,00
Genel Toplam		0,00	0,00	0,00

PERFORMANS HEDEFİ TABLOSU

İdare Adı	BURSA NİLÜFER BELEDİYESİ
------------------	--------------------------

Amaç	1.Kurum çalışanlarının, kaynakların ve süreçlerin iyi bir liderlikle yönlendirilerek daha yüksek paydaş memnuniyetine ve daha başarılı kurumsal performansa ulaşmak
Hedef	1.8 Belediyedeki tüm kaynakların her türlü riske karşı korunarak, etkin, verimli ve tasarruflu biçimde kullanılmasını sağlamak.

Performans Hedefi	1.8.1 Belediye mülklerinin abonelik takiplerinin yapılması
Açıklamalar	

Performans Göstergeleri		2013	2014	2015
1	Ana hizmet binalarında Personel başına düşen elektrik enerjisi tüketimi (kW)			-
Açıklama				
2	Ana hizmet binalarında Personel başına düşen su tüketimi (m ³)			-
Açıklama				
3	Elektrik Tüketimi (KW)			3.000.000
Açıklama				
4	Su Tüketimi (m ³)			350.000
Açıklama				
5	Doğalgaz Tüketimi (m ³)			450.000
Açıklama				
6	Haberleşme Giderleri (TL)			400.000
Açıklama				

Faaliyetler		Kaynak İhtiyacı 2015 (TL)		
		Bütçe	Bütçe Dışı	Toplam
1	Belediye mülklerinin elektrik abonelik takiplerinin yapılması	1.800.000,00		1.800.000,00
2	Belediye mülklerinin su abonelik takiplerinin yapılması	800.000,00		800.000,00
3	Belediye mülklerinin doğalgaz abonelik takiplerinin yapılması	1.000.000,00		1.000.000,00
4	Belediye mülklerinin telefon ve internet abonelik takiplerinin yapılması	400.000,00		400.000,00
Genel Toplam		4.000.000,00	0,00	4.000.000,00

FAALİYET MALİYETLERİ TABLOSU

İdare Adı	BURSA NİLÜFER BELEDİYESİ
Performans Hedefi	1.8.1 Belediye mülklerinin abonelik takiplerinin yapılması
Faaliyet Adı	1.8.1.1 Belediye mülklerinin elektrik abonelik takiplerinin yapılması
Sorumlu Harcama Birimi veya Birimleri	Emlak ve İstimlak Müdürlüğü
<i>Açıklamalar</i>	

Ekonomik Kod		2015
03	Mal ve Hizmet Alım Giderleri	1.800.000,00
Toplam Bütçe Kaynak İhtiyacı		1.800.000,00
Toplam Kaynak İhtiyacı		1.800.000,00

FAALİYET MALİYETLERİ TABLOSU

İdare Adı	BURSA NİLÜFER BELEDİYESİ
Performans Hedefi	1.8.1 Belediye mülklerinin abonelik takiplerinin yapılması
Faaliyet Adı	1.8.1.2 Belediye mülklerinin su abonelik takiplerinin yapılması
Sorumlu Harcama Birimi veya Birimleri	Emlak ve İstimlak Müdürlüğü
<i>Açıklamalar</i>	

Ekonomik Kod		2015
03	Mal ve Hizmet Alım Giderleri	800.000,00
Toplam Bütçe Kaynak İhtiyacı		800.000,00
Toplam Kaynak İhtiyacı		800.000,00

FAALİYET MALİYETLERİ TABLOSU

İdare Adı	BURSA NİLÜFER BELEDİYESİ
Performans Hedefi	1.8.1 Belediye mülklerinin abonelik takiplerinin yapılması
Faaliyet Adı	1.8.1.3 Belediye mülklerinin doğalgaz abonelik takiplerinin yapılması
Sorumlu Harcama Birimi veya Birimleri	Emlak ve İstimlak Müdürlüğü
<i>Açıklamalar</i>	

Ekonomik Kod		2015
03	Mal ve Hizmet Alım Giderleri	1.000.000,00
Toplam Bütçe Kaynak İhtiyacı		1.000.000,00
Toplam Kaynak İhtiyacı		1.000.000,00

İdare Adı	BURSA NİLÜFER BELEDİYESİ
Performans Hedefi	1.8.1 Belediye mülklerinin abonelik takiplerinin yapılması
Faaliyet Adı	1.8.1.4 Belediye mülklerinin telefon ve internet abonelik takiplerinin yapılması
Sorumlu Harcama Birimi veya Birimleri	Emlak ve İstimlak Müdürlüğü
<i>Açıklamalar</i>	

Ekonomik Kod		2015
03	Mal ve Hizmet Alım Giderleri	400.000,00
Toplam Bütçe Kaynak İhtiyacı		400.000,00
Toplam Kaynak İhtiyacı		400.000,00

PERFORMANS HEDEFİ TABLOSU

İdare Adı	BURSA NİLÜFER BELEDİYESİ
------------------	--------------------------

Amaç	1.Kurum çalışanlarının, kaynakların ve süreçlerin iyi bir liderlikle yönlendirilerek daha yüksek paydaş memnuniyetine ve daha başarılı kurumsal performansa ulaşmak
Hedef	1.8 Belediyedeki tüm kaynakların her türlü riske karşı korunarak, etkin, verimli ve tasarruflu biçimde kullanılmasını sağlamak.

Performans Hedefi	1.8.2 Belediye binalarının güvenlik ve sivil savunma hizmetlerinin sağlanması
Açıklamalar	

Performans Göstergeleri		2013	2014	2015
1	Hizmet binalarımızda güvenlik hizmetleri kaynaklı oluşabilecek adli olay sayısı	0	0	0
Açıklama				

Faaliyetler		Kaynak İhtiyacı 2015 (TL)		
		Bütçe	Bütçe Dışı	Toplam
1	Belediye binalarının güvenlik hizmetlerinin sağlanması	6.001.000,00		6.001.000,00
2	Belediye bina ve tesislerinde sivil savunma hizmetlerinin sağlanması	25.000,00		25.000,00
Genel Toplam		6.026.000,00	0,00	6.026.000,00

FAALİYET MALİYETLERİ TABLOSU

İdare Adı	BURSA NİLÜFER BELEDİYESİ
Performans Hedefi	1.8.2 Belediye binalarının güvenlik ve sivil savunma hizmetlerinin sağlanması
Faaliyet Adı	1.8.2.1 Belediye binalarının güvenlik hizmetlerinin sağlanması
Sorumlu Harcama Birimi veya Birimleri	Destek Hizmetleri Müdürlüğü
<i>Açıklamalar</i>	

Ekonomik Kod		2015
03	Mal ve Hizmet Alım Giderleri	6.001.000,00
Toplam Bütçe Kaynak İhtiyacı		6.001.000,00
Toplam Kaynak İhtiyacı		6.001.000,00

FAALİYET MALİYETLERİ TABLOSU

İdare Adı	BURSA NİLÜFER BELEDİYESİ
Performans Hedefi	1.8.2 Belediye binalarının güvenlik ve sivil savunma hizmetlerinin sağlanması
Faaliyet Adı	1.8.2.2 Belediye bina ve tesislerinde sivil savunma hizmetlerinin sağlanması
Sorumlu Harcama Birimi veya Birimleri	Destek Hizmetleri Müdürlüğü
<i>Açıklamalar</i>	

Ekonomik Kod		2015
03	Mal ve Hizmet Alım Giderleri	25.000,00
Toplam Bütçe Kaynak İhtiyacı		25.000,00
Toplam Kaynak İhtiyacı		25.000,00

PERFORMANS HEDEFİ TABLOSU

İdare Adı	BURSA NİLÜFER BELEDİYESİ
------------------	--------------------------

Amaç	1.Kurum çalışanlarının, kaynakların ve süreçlerin iyi bir liderlikle yönlendirilerek daha yüksek paydaş memnuniyetine ve daha başarılı kurumsal performansa ulaşmak
Hedef	1.8 Belediyedeki tüm kaynakların her türlü riske karşı korunarak, etkin, verimli ve tasarruflu biçimde kullanılmasını sağlamak.

Performans Hedefi	1.8.3 Belediye bina, tesis, makine ve teçhizatlarının bakım onarımlarının yapılması.
--------------------------	--

Açıklamalar	
-------------	--

Performans Göstergeleri		2013	2014	2015
1	Gelen taleplerin karşılanma oranı			100%
Açıklama (Makine Teçhizat Onarımları)				

Faaliyetler		Kaynak İhtiyacı 2015 (TL)		
		Bütçe	Bütçe Dışı	Toplam
1	Hizmet alanlarındaki küçük bakım ve onarım faaliyetlerinin yürütülmesi.	150.000,00		150.000,00
2	Makine Teçhizat Bakım ve onarımı	30.000,00		30.000,00
Genel Toplam		180.000,00	0,00	180.000,00

FAALİYET MALİYETLERİ TABLOSU

İdare Adı	BURSA NİLÜFER BELEDİYESİ
Performans Hedefi	1.8.3 Belediye bina, tesis, makine ve teçhizatlarının bakım onarımlarının yapılması.
Faaliyet Adı	1.8.3.1 Hizmet alanlarındaki küçük bakım ve onarım faaliyetlerinin yürütülmesi.
Sorumlu Harcama Birimi veya Birimleri	Ulaşım Hizmetleri Müdürlüğü
<i>Açıklamalar</i>	

Ekonomik Kod		2015
03	Mal ve Hizmet Alım Giderleri	150.000,00
Toplam Bütçe Kaynak İhtiyacı		150.000,00
Toplam Kaynak İhtiyacı		150.000,00

FAALİYET MALİYETLERİ TABLOSU

İdare Adı	BURSA NİLÜFER BELEDİYESİ
Performans Hedefi	1.8.3 Belediye bina, tesis, makine ve teçhizatlarının bakım onarımlarının yapılması.
Faaliyet Adı	1.8.3.2 Makine Teçhizat Bakım ve onarımı
Sorumlu Harcama Birimi veya Birimleri	Ulaşım Hizmetleri Müdürlüğü
<i>Açıklamalar</i>	

Ekonomik Kod		2015
03	Mal ve Hizmet Alım Giderleri	30.000,00
Toplam Bütçe Kaynak İhtiyacı		30.000,00
Toplam Kaynak İhtiyacı		30.000,00

PERFORMANS HEDEFİ TABLOSU

İdare Adı	BURSA NİLÜFER BELEDİYESİ
------------------	--------------------------

Amaç	1.Kurum çalışanlarının, kaynakların ve süreçlerin iyi bir liderlikle yönlendirilerek daha yüksek paydaş memnuniyetine ve daha başarılı kurumsal performansa ulaşmak
-------------	---

Hedef	1.8 Belediyedeki tüm kaynakların her türlü riske karşı korunarak, etkin, verimli ve tasarruflu biçimde kullanılmasını sağlamak.
--------------	---

Performans Hedefi	1.8.4 Belediyeye ait arsa, bina ve lojman hizmetlerinin yürütülmesi
--------------------------	---

Açıklamalar	
-------------	--

Performans Göstergeleri		2013	2014	2015
1	Arsa ve binaların kiralalarının ödenme oranı			100%
Açıklama				
2	Lojman ve diğer binaların ihtiyaçlarının sağlanma oranı			100%
Açıklama				
3	Muhtelif Bina Onarımlarının Yapılması			100%
Açıklama				
4	Diğer Hizmet Binası Bakım Ve Onarım			100%
Açıklama				

Faaliyetler		Kaynak İhtiyacı 2015 (TL)		
		Bütçe	Bütçe Dışı	Toplam
1	Arsa ve binaların kiralama işlemleri yürütmek	485.000,00		485.000,00
2	Lojman ve diğer binaların gerekli hizmetlerini yürütmek	500.000,00		500.000,00
3	Muhtelif Bina Onarımlarının Yapılması	2.000.000,00		2.000.000,00
4	Diğer Hizmet Binası Bakım Ve Onarım	1.000.000,00		1.000.000,00
Genel Toplam		3.985.000,00	0,00	3.985.000,00

FAALİYET MALİYETLERİ TABLOSU

İdare Adı	BURSA NİLÜFER BELEDİYESİ
Performans Hedefi	1.8.4 Belediyeye ait arsa, bina ve lojman hizmetlerinin yürütülmesi
Faaliyet Adı	1.8.4.1 Arsa ve binaların kiralama işlemleri yürütmek
Sorumlu Harcama Birimi veya Birimleri	Emlak ve İstimlak Müdürlüğü
<i>Açıklamalar</i>	

Ekonomik Kod		2015
03	Mal ve Hizmet Alım Giderleri	485.000,00
Toplam Bütçe Kaynak İhtiyacı		485.000,00
Toplam Kaynak İhtiyacı		485.000,00

FAALİYET MALİYETLERİ TABLOSU

İdare Adı	BURSA NİLÜFER BELEDİYESİ
Performans Hedefi	1.8.4 Belediyeye ait arsa, bina ve lojman hizmetlerinin yürütülmesi
Faaliyet Adı	1.8.4.2 Lojman ve diğer binaların gerekli hizmetlerini yürütmek
Sorumlu Harcama Birimi veya Birimleri	Emlak ve İstimlak Müdürlüğü
<i>Açıklamalar</i>	

Ekonomik Kod		2015
03	Mal ve Hizmet Alım Giderleri	500.000,00
Toplam Bütçe Kaynak İhtiyacı		500.000,00
Toplam Kaynak İhtiyacı		500.000,00

FAALİYET MALİYETLERİ TABLOSU

İdare Adı	BURSA NİLÜFER BELEDİYESİ
Performans Hedefi	1.8.4 Belediyeye ait arsa, bina ve lojman hizmetlerinin yürütülmesi
Faaliyet Adı	1.8.4.3 Muhtelif Bina Onarımlarının Yapılması
Sorumlu Harcama Birimi veya Birimleri	Fen İşleri Müdürlüğü
<i>Açıklamalar</i>	

Ekonomik Kod		2015
06	Sermaye Giderleri	2.000.000,00
Toplam Bütçe Kaynak İhtiyacı		2.000.000,00
Toplam Kaynak İhtiyacı		2.000.000,00

FAALİYET MALİYETLERİ TABLOSU

İdare Adı	BURSA NİLÜFER BELEDİYESİ
Performans Hedefi	1.8.4 Belediyeye ait arsa, bina ve lojman hizmetlerinin yürütülmesi
Faaliyet Adı	1.8.4.4 Diğer Hizmet Binası Bakım ve Onarım
Sorumlu Harcama Birimi veya Birimleri	Fen İşleri Müdürlüğü
<i>Açıklamalar</i>	

Ekonomik Kod		2015
03	Mal ve Hizmet Alım Giderleri	1.000.000,00
Toplam Bütçe Kaynak İhtiyacı		1.000.000,00
Toplam Kaynak İhtiyacı		1.000.000,00

PERFORMANS HEDEFİ TABLOSU

İdare Adı	BURSA NİLÜFER BELEDİYESİ
------------------	--------------------------

Amaç	1.Kurum çalışanlarının, kaynakların ve süreçlerin iyi bir liderlikle yönlendirilerek daha yüksek paydaş memnuniyetine ve daha başarılı kurumsal performansa ulaşmak
Hedef	1.8 Belediyedeki tüm kaynakların her türlü riske karşı korunarak, etkin, verimli ve tasarruflu biçimde kullanılmasını sağlamak.

Performans Hedefi	1.8.5 Belediye genelindeki araç ve makinalar ile ilgili hizmetlerin sağlanması.
Açıklamalar	

Performans Göstergeleri		2013	2014	2015
1	Araç ve Makinaların Bakımlarının Karşılama Oranı			95%
Açıklama				
2	Fenni Muayeneden 1. Seferde Geçme Oranı			90%
Açıklama				
3	Araç ve Makinaların Sigortalarının Zamanında Yapılma Oranı			100%
Açıklama				
4	Belediye Genelindeki Akaryakıt İhtiyacının Karşılama Oranı			100%
Açıklama				

Faaliyetler		Kaynak İhtiyacı 2015 (TL)		
		Bütçe	Bütçe Dışı	Toplam
1	Belediye Genelindeki Akaryakıt İhtiyacının Giderilmesi (optimize edilmesi)	5.700.000,00		5.700.000,00
2	Belediye Genelindeki Araç Ve Makinaların Bakım Ve Onarımının Yapılması	1.250.000,00		1.250.000,00
3	Belediye Genelindeki Araç Ve Makinaların Sigorta Giderlerinin Karşılama Oranı	200.000,00		200.000,00
4	Belediye Genelindeki Araç Ve Makinaların Kiralama Hizmet Giderlerinin Sağlanması	9.000.000,00		9.000.000,00
Genel Toplam		16.150.000,00	0,00	16.150.000,00

FAALİYET MALİYETLERİ TABLOSU

İdare Adı	BURSA NİLÜFER BELEDİYESİ
Performans Hedefi	1.8.5 Belediye genelindeki araç ve makinalar ile ilgili hizmetlerin sağlanması.
Faaliyet Adı	1.8.5.1 Belediye Genelindeki Akaryakıt İhtiyacının Giderilmesi (optimize edilmesi)
Sorumlu Harcama Birimi veya Birimleri	Ulaşım Hizmetleri Müdürlüğü
<i>Açıklamalar</i>	

Ekonomik Kod		2015
03	Mal ve Hizmet Alım Giderleri	5.700.000,00
Toplam Bütçe Kaynak İhtiyacı		5.700.000,00
Toplam Kaynak İhtiyacı		5.700.000,00

FAALİYET MALİYETLERİ TABLOSU

İdare Adı	BURSA NİLÜFER BELEDİYESİ
Performans Hedefi	1.8.5 Belediye genelindeki araç ve makinalar ile ilgili hizmetlerin sağlanması.
Faaliyet Adı	1.8.5.2 Belediye Genelindeki Araç Ve Makinaların Bakım Ve Onarımının Yapılması
Sorumlu Harcama Birimi veya Birimleri	Ulaşım Hizmetleri Müdürlüğü
<i>Açıklamalar</i>	

Ekonomik Kod		2015
03	Mal ve Hizmet Alım Giderleri	1.250.000,00
Toplam Bütçe Kaynak İhtiyacı		1.250.000,00
Toplam Kaynak İhtiyacı		1.250.000,00

FAALİYET MALİYETLERİ TABLOSU

İdare Adı	BURSA NİLÜFER BELEDİYESİ
Performans Hedefi	1.8.5 Belediye genelindeki araç ve makinalar ile ilgili hizmetlerin sağlanması.
Faaliyet Adı	1.8.5.3 Belediye Genelindeki Araç Ve Makinaların Sigorta Giderlerinin Karşlanması
Sorumlu Harcama Birimi veya Birimleri	Ulaşım Hizmetleri Müdürlüğü
<i>Açıklamalar</i>	

Ekonomik Kod		2015
03	Mal ve Hizmet Alım Giderleri	200.000,00
Toplam Bütçe Kaynak İhtiyacı		200.000,00
Toplam Kaynak İhtiyacı		200.000,00

FAALİYET MALİYETLERİ TABLOSU

İdare Adı	BURSA NİLÜFER BELEDİYESİ
Performans Hedefi	1.8.5 Belediye genelindeki araç ve makinalar ile ilgili hizmetlerin sağlanması.
Faaliyet Adı	1.8.5.4 Belediye Genelindeki Araç Ve Makinaların Kiralama Hizmet Giderlerinin Sağlanması
Sorumlu Harcama Birimi veya Birimleri	Ulaşım Hizmetleri Müdürlüğü
<i>Açıklamalar</i>	

Ekonomik Kod		2015
03	Mal ve Hizmet Alım Giderleri	9.000.000,00
Toplam Bütçe Kaynak İhtiyacı		9.000.000,00
Toplam Kaynak İhtiyacı		9.000.000,00

PERFORMANS HEDEFİ TABLOSU

İdare Adı	BURSA NİLÜFER BELEDİYESİ
------------------	--------------------------

Amaç	1.Kurum çalışanlarının, kaynakların ve süreçlerin iyi bir liderlikle yönlendirilerek daha yüksek paydaş memnuniyetine ve daha başarılı kurumsal performansa ulaşmak
Hedef	1.8 Belediyedeki tüm kaynakların her türlü riske karşı korunarak, etkin, verimli ve tasarruflu biçimde kullanılmasını sağlamak.

Performans Hedefi	1.8.6 Cari giderler ile ilgili takip sisteminin kurulması
Açıklamalar	

Performans Göstergeleri		2013	2014	2015
1	Cari harcamaların bütçe içindeki oranı			49%
Açıklama				

Faaliyetler		Kaynak İhtiyacı 2015 (TL)		
		Bütçe	Bütçe Dışı	Toplam
1	Bütçe cari harcamalarının takip edilerek iletişim modülünde yayınlanması.	0,00		0,00
Genel Toplam		0,00	0,00	0,00

PERFORMANS HEDEFİ TABLOSU

İdare Adı	BURSA NİLÜFER BELEDİYESİ
Amaç	1.Kurum çalışanlarının, kaynakların ve süreçlerin iyi bir liderlikle yönlendirilerek daha yüksek paydaş memnuniyetine ve daha başarılı kurumsal performansa ulaşmak
Hedef	1.9 Kurum politika ve stratejileri doğrultusunda gelişen teknolojiler takip edilerek bilişim sisteminin sürdürülebilirliğini, yaygınlaşmasını ve güvenliğini sağlamak.
Performans Hedefi	1.9.1 Gelişen teknolojilere göre uygulamaların yenilenecek tüm sistemin sürekli, güvenli ve daha hızlı erişim imkanı sağlamak.
Açıklamalar	

Performans Göstergeleri		2013	2014	2015
1	Web sunucusunun aktif olma oranı			99%
Açıklama				
2	Exchange aktif olma oranı			98%
Açıklama				
3	Arıza giderme süresi			11 saat
Açıklama				

Faaliyetler		Kaynak İhtiyacı 2015 (TL)		
		Bütçe	Bütçe Dışı	Toplam
1	Mevcut Bilgi Yönetimi Politikasının sürdürülebilirliğinin sağlanması	182.000,00		182.000,00
2	Hizmetlerin, etkinliklerin ve E-belediye faaliyetlerinin bilinirliğini yeni teknolojik araçlarla duyurma yöntemlerini geliştirmek	292.000,00		292.000,00
3	e-paylaşım platformu oluşturulması	212.000,00		212.000,00
4	Bilgi Güvenliği Yönetim Sisteminin oluşturulması	132.000,00		132.000,00
5	Elektronik Belge Yönetimi ve E Arşivin Oluşturulması	2.817.000,00		2.817.000,00
6	Kurumlar Arası Veri Entegrasyonunun Gerçekleştirilmesi	117.000,00		117.000,00
7	Sunucu Sistemlerinin ,Veri Depolama Sistemlerinin ,Yedekleme Sistemlerinin ve Sistem Odası Sürekliliğin Sağlanması	97.000,00		97.000,00
8	Kamera sisteminin oluşturulması	101.000,00		101.000,00
9	İş Süreç Sisteminin Oluşturularak İş zekasının Geliştirilmesi	179.000,00		179.000,00
Genel Toplam		4.129.000,00	0,00	4.129.000,00

FAALİYET MALİYETLERİ TABLOSU

İdare Adı	BURSA NİLÜFER BELEDİYESİ
Performans Hedefi	1.9.1 Gelişen teknolojilere göre uygulamaların yenilenerek tüm sistemin sürekli, güvenli ve daha hızlı erişim imkanı sağlamak.
Faaliyet Adı	1.9.1.1 Mevcut Bilgi Yönetimi Politikasının Sürdürülebilirliğinin sağlanması
Sorumlu Harcama Birimi veya Birimleri	Bilgi İşlem Müdürlüğü
<i>Açıklamalar</i>	

Ekonomik Kod		2015
03	Mal ve Hizmet Alım Giderleri	123.000,00
05	Cari Transferler	59.000,00
Toplam Bütçe Kaynak İhtiyacı		182.000,00
Toplam Kaynak İhtiyacı		182.000,00

FAALİYET MALİYETLERİ TABLOSU

İdare Adı	BURSA NİLÜFER BELEDİYESİ
Performans Hedefi	1.9.1 Gelişen teknolojilere göre uygulamaların yenilenerek tüm sistemin sürekli, güvenli ve daha hızlı erişim imkanı sağlamak..
Faaliyet Adı	1.9.1.2 Hizmetlerin, etkinliklerin ve E-belediye faaliyetlerinin bilinirliğini yeni teknolojik araçlarla duyurma yöntemlerini geliştirmek
Sorumlu Harcama Birimi veya Birimleri	Bilgi İşlem Müdürlüğü
<i>Açıklamalar</i>	

Ekonomik Kod		2015
03	Mal ve Hizmet Alım Giderleri	120.000,00
06	Sermaye Giderleri	172.000,00
Toplam Bütçe Kaynak İhtiyacı		292.000,00
Toplam Kaynak İhtiyacı		292.000,00

FAALİYET MALİYETLERİ TABLOSU

İdare Adı	BURSA NİLÜFER BELEDİYESİ
Performans Hedefi	1.9.1 Gelişen teknolojilere göre uygulamaların yenilenerek tüm sistemin sürekli, güvenli ve daha hızlı erişim imkanı sağlamak.
Faaliyet Adı	1.9.1.3 e-paylaşım platformu oluşturulması
Sorumlu Harcama Birimi veya Birimleri	Bilgi İşlem Müdürlüğü
<i>Açıklamalar</i>	

Ekonomik Kod		2015
06	Sermaye Giderleri	157.000,00
03	Mal ve Hizmet Alım Giderleri	55.000,00
Toplam Bütçe Kaynak İhtiyacı		212.000,00
Toplam Kaynak İhtiyacı		212.000,00

FAALİYET MALİYETLERİ TABLOSU

İdare Adı	BURSA NİLÜFER BELEDİYESİ
Performans Hedefi	1.9.1 Gelişen teknolojilere göre uygulamaların yenilenerek tüm sistemin sürekli, güvenli ve daha hızlı erişim imkanı sağlamak.
Faaliyet Adı	1.9.1.4 Bilgi Güvenliği Yönetim Sisteminin oluşturulması
Sorumlu Harcama Birimi veya Birimleri	Bilgi İşlem Müdürlüğü
<i>Açıklamalar</i>	

Ekonomik Kod		2015
03	Mal ve Hizmet Alım Giderleri	25.000,00
06	Sermaye Giderleri	107.000,00
Toplam Bütçe Kaynak İhtiyacı		132.000,00
Toplam Kaynak İhtiyacı		132.000,00

FAALİYET MALİYETLERİ TABLOSU

İdare Adı	BURSA NİLÜFER BELEDİYESİ
Performans Hedefi	1.9.1 Gelişen teknolojilere göre uygulamaların yenilenerek tüm sistemin sürekli, güvenli ve daha hızlı erişim imkanı sağlamak.
Faaliyet Adı	1.9.1.5 Elektronik Belge Yönetimi ve E Arşivin Oluşturulması
Sorumlu Harcama Birimi veya Birimleri	Bilgi İşlem Müdürlüğü
<i>Açıklamalar</i>	

Ekonomik Kod		2015
03	Mal ve Hizmet Alım Giderleri	25.000,00
06	Sermaye Giderleri	2.792.000,00
Toplam Bütçe Kaynak İhtiyacı		2.817.000,00
Toplam Kaynak İhtiyacı		2.817.000,00

FAALİYET MALİYETLERİ TABLOSU

İdare Adı	BURSA NİLÜFER BELEDİYESİ
Performans Hedefi	1.9.1 Gelişen teknolojilere göre uygulamaların yenilenerek tüm sistemin sürekli, güvenli ve daha hızlı erişim imkanı sağlamak.
Faaliyet Adı	1.9.1.6 Kurumlar Arası Veri Entegrasyonunun Gerçekleştirilmesi
Sorumlu Harcama Birimi veya Birimleri	Bilgi İşlem Müdürlüğü
<i>Açıklamalar</i>	

Ekonomik Kod		2015
03	Mal ve Hizmet Alım Giderleri	75.000,00
06	Sermaye Giderleri	42.000,00
Toplam Bütçe Kaynak İhtiyacı		117.000,00
Toplam Kaynak İhtiyacı		117.000,00

FAALİYET MALİYETLERİ TABLOSU

İdare Adı	BURSA NİLÜFER BELEDİYESİ
Performans Hedefi	1.9.1 Gelişen teknolojilere göre uygulamaların yenilenecek tüm sistemin sürekli, güvenli ve daha hızlı erişim imkanı sağlamak.
Faaliyet Adı	1.9.1.7 Sunucu Sistemlerinin ,Veri Depolama Sistemlerinin ,Yedekleme Sistemlerinin ve Sistem Odası Sürekliliğin Sağlanması
Sorumlu Harcama Birimi veya Birimleri	Bilgi İşlem Müdürlüğü
<i>Açıklamalar</i>	

Ekonomik Kod		2015
03	Mal ve Hizmet Alım Giderleri	5.000,00
06	Sermaye Giderleri	92.000,00
Toplam Bütçe Kaynak İhtiyacı		97.000,00
Toplam Kaynak İhtiyacı		97.000,00

FAALİYET MALİYETLERİ TABLOSU

İdare Adı	BURSA NİLÜFER BELEDİYESİ
Performans Hedefi	1.9.1 Gelişen teknolojilere göre uygulamaların yenilenecek tüm sistemin sürekli, güvenli ve daha hızlı erişim imkanı sağlamak..
Faaliyet Adı	1.9.1.8 Kamera sisteminin oluşturulması
Sorumlu Harcama Birimi veya Birimleri	Bilgi İşlem Müdürlüğü
<i>Açıklamalar</i>	

Ekonomik Kod		2015
03	Mal ve Hizmet Alım Giderleri	15.000,00
06	Sermaye Giderleri	86.000,00
Toplam Bütçe Kaynak İhtiyacı		101.000,00
Toplam Kaynak İhtiyacı		101.000,00

FAALİYET MALİYETLERİ TABLOSU

İdare Adı	BURSA NİLÜFER BELEDİYESİ
Performans Hedefi	1.9.1 Gelişen teknolojilere göre uygulamaların yenilenecek tüm sistemin sürekli, güvenli ve daha hızlı erişim imkanı sağlamak.
Faaliyet Adı	1.9.1.9 İş Süreç Sisteminin Oluşturularak İş zekasının Geliştirilmesi
Sorumlu Harcama Birimi veya Birimleri	Bilgi İşlem Müdürlüğü
<i>Açıklamalar</i>	

Ekonomik Kod		2015
03	Mal ve Hizmet Alım Giderleri	75.000,00
06	Sermaye Giderleri	104.000,00
Toplam Bütçe Kaynak İhtiyacı		179.000,00
Toplam Kaynak İhtiyacı		179.000,00

PERFORMANS HEDEFİ TABLOSU

İdare Adı	BURSA NİLÜFER BELEDİYESİ
------------------	--------------------------

Amaç	2.Nilüferlilerin sağlıklı, kaliteli ve çağdaş yaşam standartlarında bir yaşam sürdürebileceği, yaşayanların haklarını ön plana alan belediyeçilik hizmetlerini sunmak
Hedef	2.1 Nilüfer'in katılımcı ve sürdürülebilir planlama anlayışıyla, yaşanabilir sağlıklı ve güvenli bir kent olmasını sağlamak.

Performans Hedefi	2.1.1 Gerekli bölgelerde imar planlarının, 18. madde uygulamalarının ve kamulaştırma işlemlerinin yapılması
Açıklamalar	

Performans Göstergeleri		2013	2014	2015
1	Yeni imara açılan alanların uygulama imar planlarının tamamlanma oranı			75%
Açıklama				
2	18. Madde uygulamalarının tamamlanma oranı			84%
Açıklama				
3	Kamulaştırma bütçesine uyum			90%
Açıklama				

Faaliyetler		Kaynak İhtiyacı 2015 (TL)		
		Bütçe	Bütçe Dışı	Toplam
1	1/1000 ölçekli Odunluk Güneyi Uygulama İmar Planı hazırlanması.	0,00		0,00
2	Ürünlü Mahallesi Koruma Amaçlı Uygulama İmar Planının da 18. madde uygulaması	0,00		0,00
3	Çalı palangalar mevki 18. Madde uygulaması	0,00		0,00
4	Doğanköy'deki gelişme alanlarının 18. Madde Uygulamasının yapılması	0,00		0,00
5	Görükle Gökçe'de 18.Madde Uygulamasının yapılması	0,00		0,00
6	1/1000 ölçekli İrfaniye'deki çalışma alanlarının uygulama imar planının yapılması	0,00		0,00
7	1/1000 ölçekli Nilüfer Ekokent uygulama imar planının yapılması	0,00		0,00
8	Nilüfer ilçesinde yer alan muhtelif parsel ve binaların kamulaştırılması hizmetlerini yürütmek	11.000.000,00		11.000.000,00
9	Yaylacık gelişme alanlarının 18. Madde Uygulamasının yapılması	0,00		0,00
10	Kamulaştırmatsız el atma davaları ile tazmin ödemeleri	4.325.000,00		4.325.000,00
Genel Toplam		15.325.000,00	0,00	15.325.000,00

FAALİYET MALİYETLERİ TABLOSU

İdare Adı	BURSA NİLÜFER BELEDİYESİ
Performans Hedefi	2.1.1 Gerekli bölgelerde imar planlarının, 18. madde uygulamalarının ve kamulaştırma işlemlerinin yapılması
Faaliyet Adı	2.1.1.8 Nilüfer ilçesinde yer alan muhtelif parsel ve binaların kamulaştırılması hizmetlerini yürütmek
Sorumlu Harcama Birimi veya Birimleri	Emlak ve İstimlak Müdürlüğü
<i>Açıklamalar</i>	

Ekonomik Kod		2015
06	Sermaye Giderleri	11.000.000,00
Toplam Bütçe Kaynak İhtiyacı		11.000.000,00
Toplam Kaynak İhtiyacı		11.000.000,00

FAALİYET MALİYETLERİ TABLOSU

İdare Adı	BURSA NİLÜFER BELEDİYESİ
Performans Hedefi	2.1.1 Gerekli bölgelerde imar planlarının, 18. madde uygulamalarının ve kamulaştırma işlemlerinin yapılması
Faaliyet Adı	2.1.1.10 Kamulaştırmaz el atma davaları ile tazmin ödemeleri
Sorumlu Harcama Birimi veya Birimleri	Emlak ve İstimlak Müdürlüğü
<i>Açıklamalar</i>	

Ekonomik Kod		2015
03	Malve Hizmet Alımları	575.000,00
06	Sermaye Giderleri	3.750.000,00
Toplam Bütçe Kaynak İhtiyacı		4.325.000,00
Toplam Kaynak İhtiyacı		4.325.000,00

PERFORMANS HEDEFİ TABLOSU

İdare Adı	BURSA NİLÜFER BELEDİYESİ
------------------	--------------------------

Amaç	2 Nilüferlilerin sağlıklı, kaliteli ve çağdaş yaşam standartlarında bir yaşam sürdürebileceği, yaşayanların haklarını ön plana alan belediyeçilik hizmetlerini sunmak
Hedef	2.1 Nilüfer'in katılımcı ve sürdürülebilir planlama anlayışıyla, yaşanabilir sağlıklı ve güvenli bir kent olmasını sağlamak.

Performans Hedefi	2.1.2 1/1000 ölçekli İmar Planları kapsamında yapılması planlanan projelere yönelik ve parsel bazında jeolojik-jeoteknik etütlerin yapılması.
Açıklamalar	

Performans Göstergeleri		2013	2014	2015
1	Yeni imara açılacak alanlarının jeolojik jeoteknik etütlerinin tamamlanma oranı			25%
Açıklama				

Faaliyetler		Kaynak İhtiyacı 2015 (TL)		
		Bütçe	Bütçe Dışı	Toplam
1	Belediye tarafından yapılması planlanan projelere yönelik parsel bazında jeolojik-jeoteknik etütlerin yapılması.	5.000,00		5.000,00
2	İrfaniye Mahallesi çalışma alanları uygulama imar planlarının yapılmasına yönelik jeolojik jeoteknik etütlerin yapılması	15.000,00		15.000,00
3	Gökçe Mahallesi çalışma alanları uygulama imar planlarının yapılmasına yönelik jeolojik jeoteknik etütlerin yapılması	45.000,00		45.000,00
4	Kırsal alanlarda 1/1000 ölçekli uygulama imar planlarının yapılmasına yönelik jeolojik jeoteknik etütlerin yapılması	25.000,00		25.000,00
Genel Toplam		90.000,00	0,00	90.000,00

FAALİYET MALİYETLERİ TABLOSU

İdare Adı	BURSA NİLÜFER BELEDİYESİ
Performans Hedefi	2.1.2 1/1000 ölçekli İmar Planları kapsamında yapılması planlanan projelere yönelik ve parsel bazında jeolojik-jeoteknik etütlerin yapılması.
Faaliyet Adı	2.1.2.1 Belediye tarafından yapılması planlanan projelere yönelik parsel bazında jeolojik-jeoteknik etütlerin yapılması.
Sorumlu Harcama Birimi veya Birimleri	İmar ve Şehircilik Müdürlüğü
<i>Açıklamalar</i>	

Ekonomik Kod		2015
03	Mal ve Hizmet Alım Giderleri	5.000,00
Toplam Bütçe Kaynak İhtiyacı		5.000,00
Toplam Kaynak İhtiyacı		5.000,00

FAALİYET MALİYETLERİ TABLOSU

İdare Adı	BURSA NİLÜFER BELEDİYESİ
Performans Hedefi	2.1.2 1/1000 ölçekli İmar Planları kapsamında yapılması planlanan projelere yönelik ve parsel bazında jeolojik-jeoteknik etütlerin yapılması.
Faaliyet Adı	2.1.2.2 İrfaniye Mahallesi çalışma alanları uygulama imar planlarının yapılmasına yönelik jeolojik jeoteknik etütlerin yapılması
Sorumlu Harcama Birimi veya Birimleri	İmar ve Şehircilik Müdürlüğü
<i>Açıklamalar</i>	

Ekonomik Kod		2015
03	Mal ve Hizmet Alım Giderleri	15.000,00
Toplam Bütçe Kaynak İhtiyacı		15.000,00
Toplam Kaynak İhtiyacı		15.000,00

FAALİYET MALİYETLERİ TABLOSU

İdare Adı	BURSA NİLÜFER BELEDİYESİ
Performans Hedefi	2.1.2 1/1000 ölçekli İmar Planları kapsamında yapılması planlanan projelere yönelik ve parsel bazında jeolojik-jeoteknik etütlerin yapılması.
Faaliyet Adı	2.1.2.3 Gökçe Mahallesi çalışma alanları uygulama imar planlarının yapılmasına yönelik jeolojik jeoteknik etütlerin yapılması
Sorumlu Harcama Birimi veya Birimleri	İmar ve Şehircilik Müdürlüğü
<i>Açıklamalar</i>	

Ekonomik Kod		2015
03	Mal ve Hizmet Alım Giderleri	45.000,00
Toplam Bütçe Kaynak İhtiyacı		45.000,00
Toplam Kaynak İhtiyacı		45.000,00

FAALİYET MALİYETLERİ TABLOSU

İdare Adı	BURSA NİLÜFER BELEDİYESİ
Performans Hedefi	2.1.2 1/1000 ölçekli İmar Planları kapsamında yapılması planlanan projelere yönelik ve parsel bazında jeolojik-jeoteknik etütlerin yapılması.
Faaliyet Adı	2.1.2.4 Kırsal alanlarda 1/1000 ölçekli uygulama imar planlarının yapılmasına yönelik jeolojik jeoteknik etütlerin yapılması
Sorumlu Harcama Birimi veya Birimleri	İmar ve Şehircilik Müdürlüğü
<i>Açıklamalar</i>	

Ekonomik Kod		2015
03	Mal ve Hizmet Alım Giderleri	25.000,00
Toplam Bütçe Kaynak İhtiyacı		25.000,00
Toplam Kaynak İhtiyacı		25.000,00

PERFORMANS HEDEFİ TABLOSU

İdare Adı	BURSA NİLÜFER BELEDİYESİ
------------------	--------------------------

Amaç	2.Nilüferlilerin sağlıklı, kaliteli ve çağdaş yaşam standartlarında bir yaşam sürdürebileceği, yaşayanların haklarını ön plana alan belediyeçilik hizmetlerini sunmak
-------------	---

Hedef	2.1.Nilüfer'in katılımcı ve sürdürülebilir planlama anlayışıyla, yaşanabilir sağlıklı ve güvenli bir kent olmasını sağlamak
--------------	---

Performans Hedefi	2.1.3 Planlanan alanların bulvar, meydan, cadde ve sokak isimlerinin ve kapı numaralarının numarataj yönetmeliği doğrultusunda verilmesinin sağlanması
Açıklamalar	

Performans Göstergeleri		2013	2014	2015
1	Cadde, sokak tabelalarının taleplerin karşılama oranı			100%
Açıklama				
2	Kiracı tanıtım tabelalarının yapılması			100%
Açıklama				
3	Yerleşim alanlarında kapı numaralarının verilme oranı			100%
Açıklama				
4	Kapı numaraları tabelalarının yapılma oranı			90%
Açıklama				

Faaliyetler		Kaynak İhtiyacı 2015 (TL)		
		Bütçe	Bütçe Dışı	Toplam
1	Cadde ve sokak tabelalarının yapılması ve montajı	600.000,00		600.000,00
2	Nilüfer İlçe genelinde Belediyemize ait mülklerde kiracı tanıtım tabelalarının yapılması	10.000,00		10.000,00
3	Yerleşim alanlarında kapı numaralarının belirlenmesi	0,00		0,00
4	Yerleşim alanlarında belirlenen kapı numaraları tabelalarının yapılması ve montajı	60.000,00		60.000,00
Genel Toplam		670.000,00	0,00	670.000,00

FAALİYET MALİYETLERİ TABLOSU

İdare Adı	BURSA NİLÜFER BELEDİYESİ
Performans Hedefi	2.1.3 Planlanan alanların bulvar, meydan, cadde ve sokak isimlerinin ve kapı numaralarının numarataj yönetmeliği doğrultusunda verilmesinin sağlanması
Faaliyet Adı	2.1.3.1 Cadde ve sokak tabelalarının yapılması ve montajı
Sorumlu Harcama Birimi veya Birimleri	Ulaşım Hizmetleri Müdürlüğü
<i>Açıklamalar</i>	

Ekonomik Kod		2015
06	Sermaye Giderleri	600.000,00
Toplam Bütçe Kaynak İhtiyacı		600.000,00
Toplam Kaynak İhtiyacı		600.000,00

FAALİYET MALİYETLERİ TABLOSU

İdare Adı	BURSA NİLÜFER BELEDİYESİ
Performans Hedefi	2.1.3 Planlanan alanların bulvar, meydan, cadde ve sokak isimlerinin ve kapı numaralarının numarataj yönetmeliği doğrultusunda verilmesinin sağlanması
Faaliyet Adı	2.1.3.2 Nilüfer İlçe genelinde Belediyemize ait mülklerde kiracı tanıtım tabelalarının yapılması
Sorumlu Harcama Birimi veya Birimleri	Emlak ve İstimlak Müdürlüğü
<i>Açıklamalar</i>	

Ekonomik Kod		2015
03	Sermaye Giderleri	10.000,00
Toplam Bütçe Kaynak İhtiyacı		10.000,00
Toplam Kaynak İhtiyacı		10.000,00

FAALİYET MALİYETLERİ TABLOSU

İdare Adı	BURSA NİLÜFER BELEDİYESİ
Performans Hedefi	2.1.3 Planlanan alanların bulvar, meydan, cadde ve sokak isimlerinin ve kapı numaralarının numarataj yönetmeliği doğrultusunda verilmesinin sağlanması
Faaliyet Adı	2.1.3.4 Yerleşim alanlarında belirlenen kapı numaraları tabelalarının yapılması ve montajı
Sorumlu Harcama Birimi veya Birimleri	İmar ve Şehircilik Müdürlüğü
Açıklamalar	

Ekonomik Kod		2015
03	Mal ve Hizmet Alım Giderleri	60.000,00
Toplam Bütçe Kaynak İhtiyacı		60.000,00
Toplam Kaynak İhtiyacı		60.000,00

PERFORMANS HEDEFİ TABLOSU

İdare Adı	BURSA NİLÜFER BELEDİYESİ
Amaç	2.Nilüferlilerin sağlıklı, kaliteli ve çağdaş yaşam standartlarında bir yaşam sürdürebileceği, yaşayanların haklarını ön plana alan belediyeçilik hizmetlerini sunmak
Hedef	2.2 Nilüfer sınırlarındaki kentsel sosyal donatı alanlarının projelendirilerek hayata geçirilmesini sağlamak
Performans Hedefi	2.2.1 Hizmet etkinliğini artıracak çeşitli hizmet binalarının yapılması.

Performans Göstergeleri		2013	2014	2015
1	Projenin Tamamlanma Oranı			25%
Açıklama Anadolu Arastası				
2	Projenin Tamamlanma Oranı			100%
Açıklama Cumhuriyet Halkevi				
3	Projenin Tamamlanma Oranı			100%
Açıklama Yüzüncüyıl Hizmet Binası				
4	Projenin Tamamlanma Oranı			100%
Açıklama Nilüfer Belediyesi Ek Hizmet Binası (Alaaddinbey)				
5	Projenin Tamamlanma Oranı			26%
Açıklama Vatandaşların istek önerilerine çözüm bulabileceği mahalle iletişim merkezlerinin hayata geçirilmesi.				
6	Projenin Tamamlanma Oranı			100%
Açıklama Veteriner İşleri Müdürlüğü hizmet binasının tadilatının ve yeni hizmet binalarının yapımı				

Faaliyetler		Kaynak İhtiyacı 2015 (TL)		
		Bütçe	Bütçe Dışı	Toplam
1	Anadolu Arastası (Balat Rekreasyon Alanı Ve Hemşeri Dernekleri Yerleşkesi Projesi)	20.000.000,00		20.000.000,00
2	Cumhuriyet Halkevi	100.000,00		100.000,00
3	Yüzüncüyıl Hizmet Binası	0,00		0,00
4	Nilüfer Belediyesi Ek Hizmet Binası (Alaaddinbey)	1.500.000,00		1.500.000,00
5	Vatandaşların istek önerilerine çözüm bulabileceği mahalle iletişim merkezlerinin hayata geçirilmesi.	500.000,00		500.000,00
6	Veteriner İşleri Müdürlüğü hizmet binasının tadilatının ve yeni hizmet binalarının yapımı	600.000,00		600.000,00
Genel Toplam		22.700.000,00	0,00	22.700.000,00

FAALİYET MALİYETLERİ TABLOSU

İdare Adı	BURSA NİLÜFER BELEDİYESİ
Performans Hedefi	2.2.1 Hizmet etkinliğini artıracak çeşitli hizmet binalarının yapılması.
Faaliyet Adı	2.2.1.1 Anadolu Arastası (Balat Rekreasyon Alanı Ve Hemşeri Dernekleri Yerleşkesi Projesi)
Sorumlu Harcama Birimi veya Birimleri	Fen İşleri Müdürlüğü
<i>Açıklamalar</i>	

Ekonomik Kod		2015
06	Sermaye Giderleri	20.000.000,00
Toplam Bütçe Kaynak İhtiyacı		20.000.000,00
Toplam Kaynak İhtiyacı		20.000.000,00

İdare Adı	BURSA NİLÜFER BELEDİYESİ
Performans Hedefi	2.2.1 Hizmet etkinliğini artıracak çeşitli hizmet binalarının yapılması.
Faaliyet Adı	2.2.1.2 Cumhuriyet Halkevi
Sorumlu Harcama Birimi veya Birimleri	Fen İşleri Müdürlüğü
<i>Açıklamalar</i>	

Ekonomik Kod		2015
06	Sermaye Giderleri	100.000,00
Toplam Bütçe Kaynak İhtiyacı		100.000,00
Toplam Kaynak İhtiyacı		100.000,00

FAALİYET MALİYETLERİ TABLOSU

İdare Adı	BURSA NİLÜFER BELEDİYESİ
Performans Hedefi	2.2.1 Hizmet etkinliğini artıracak çeşitli hizmet binalarının yapılması.
Faaliyet Adı	2.2.1.4 Nilüfer Belediyesi Ek Hizmet Binası (Alaaddinbey)
Sorumlu Harcama Birimi veya Birimleri	Fen İşleri Müdürlüğü
<i>Açıklamalar</i>	

Ekonomik Kod		2015
06	Sermaye Giderleri	1.500.000,00
Toplam Bütçe Kaynak İhtiyacı		1.500.000,00
Toplam Kaynak İhtiyacı		1.500.000,00

FAALİYET MALİYETLERİ TABLOSU

İdare Adı	BURSA NİLÜFER BELEDİYESİ
Performans Hedefi	2.2.1 Hizmet etkinliğini artıracak çeşitli hizmet binalarının yapılması.
Faaliyet Adı	2.2.1.5 Vatandaşların istek önerilerine çözüm bulabileceği mahalle iletişim merkezlerinin hayata geçirilmesi.
Sorumlu Harcama Birimi veya Birimleri	Fen İşleri Müdürlüğü
<i>Açıklamalar</i>	

Ekonomik Kod		2015
06	Sermaye Giderleri	500.000,00
Toplam Bütçe Kaynak İhtiyacı		500.000,00
Toplam Kaynak İhtiyacı		500.000,00

FAALİYET MALİYETLERİ TABLOSU

İdare Adı	BURSA NİLÜFER BELEDİYESİ
Performans Hedefi	2.2.1 Hizmet etkinliğini artıracak çeşitli hizmet binalarının yapılması.
Faaliyet Adı	2.2.1.6 Veteriner İşleri Müdürlüğü hizmet binasının tadilatının ve yeni hizmet binalarının yapımı
Sorumlu Harcama Birimi veya Birimleri	Fen İşleri Müdürlüğü
<i>Açıklamalar</i>	

Ekonomik Kod		2015
06	Sermaye Giderleri	600.000,00
Toplam Bütçe Kaynak İhtiyacı		600.000,00
Toplam Kaynak İhtiyacı		600.000,00

PERFORMANS HEDEFİ TABLOSU

İdare Adı	BURSA NİLÜFER BELEDİYESİ
------------------	--------------------------

Amaç	2.Nilüferlilerin sağlıklı, kaliteli ve çağdaş yaşam standartlarında bir yaşam sürdürebileceği, yaşayanların haklarını ön plana alan belediyeçilik hizmetlerini sunmak
Hedef	2.2 Nilüfer sınırlarındaki kentsel sosyal donatı alanlarının projelendirilerek hayata geçirilmesini sağlamak.

Performans Hedefi	2.2.2 Nilüfer'de yaşayan dezavantajlı gruplara, kadın ve çocuklara yönelik sosyal hizmet tesisleri yapılması.
Açıklamalar	

Performans Göstergeleri		2013	2014	2015
1	Planlanan İmalatın Tamamlanması			11%
Açıklama Barınma Evi				
2	İç tefrişatının tamamlanarak hizmete sunulması			100%
Açıklama Nilüfer Huzurevi Projesi				
3	Planlanan İmalatın Tamamlanması			11%
Açıklama Bizimev Engellikler Sosyal Yaşam Destek Merkezinin ve Engelli Bakım evinin Binasının Yapılması				
4	Planlanan İmalatın Tamamlanması			20%
Açıklama Alzheimer Hastaları Yaşlı Bakım Evi				
5	Planlanan İmalatın Tamamlanması			20%
Açıklama Çamlıca Kreş Projesi				
7	İç tefrişatının tamamlanarak hizmete sunulması			100%
Açıklama Yaşlı Lokali				
8	Planlanan İmalatın Tamamlanması			100%
Açıklama Engelli ve Ailelerine Hobi Bahçeleri				
9	Planlanan İmalatın Tamamlanması			100%
Açıklama Kadın sığınma evi yeni binasının yapılması				
10	Hizmete sunulan sosyal tesis sayısı			4
Açıklama				

Faaliyetler		Kaynak İhtiyacı 2015 (TL)		
		Bütçe	Bütçe Dışı	Toplam
1	Barınma Evi	120.000,00		120.000,00
2	Nilüfer Huzurevi Projesi	450.000,00		450.000,00
3	Bizimev Engellikler Sosyal Yaşam Destek Merkezinin ve Engelli Bakım evinin Binasının Yapılması	500.000,00		500.000,00
4	Alzheimer Hastaları Yaşlı Bakım Evi	0,00		0,00
5	Çamlıca Kreş Projesi	0,00		0,00
6	Kadın ve Çocuk Merkezleri	0,00		0,00
7	Yaşlı Lokali	200.000,00		200.000,00
8	Engelli ve Ailelerine Hobi Bahçeleri	200.000,00		200.000,00
9	Kadın sığınma evi yeni binasının yapılması	1.250.000,00		1.250.000,00
Genel Toplam		2.720.000,00	0,00	2.720.000,00

FAALİYET MALİYETLERİ TABLOSU

İdare Adı	BURSA NİLÜFER BELEDİYESİ
Performans Hedefi	2.2.2 Nilüfer'de yaşayan dezavantajlı gruplara, kadın ve çocuklara yönelik sosyal hizmet tesisleri yapılması.
Faaliyet Adı	2.2.2.1Barınma Evi
Sorumlu Harcama Birimi veya Birimleri	Fen İşleri Müdürlüğü
<i>Açıklamalar</i>	

Ekonomik Kod		2015
06	Sermaye Giderleri	120.000,00
Toplam Bütçe Kaynak İhtiyacı		120.000,00
Toplam Kaynak İhtiyacı		120.000,00

FAALİYET MALİYETLERİ TABLOSU

İdare Adı	BURSA NİLÜFER BELEDİYESİ
Performans Hedefi	2.2.2 Nilüfer'de yaşayan dezavantajlı gruplara, kadın ve çocuklara yönelik sosyal hizmet tesisleri yapılması.
Faaliyet Adı	2.2.2.2Nilüfer Huzurevi Projesi
Sorumlu Harcama Birimi veya Birimleri	Sosyal Yardım İşleri Müdürlüğü
<i>Açıklamalar</i>	

Ekonomik Kod		2015
03	Mal ve Hizmet Alımları Giderleri	450.000,00
Toplam Bütçe Kaynak İhtiyacı		450.000,00
Toplam Kaynak İhtiyacı		450.000,00

FAALİYET MALİYETLERİ TABLOSU

İdare Adı	BURSA NİLÜFER BELEDİYESİ
Performans Hedefi	2.2.2 Nilüfer sınırlarındaki kentsel sosyal donatı alanlarının projelendirilerek hayata geçirilmesini sağlamak.
Faaliyet Adı	2.2.2.3Bizimev Engellikler Sosyal Yaşam Destek Merkezinin ve Engelli Bakım evinin Binasının Yapılması
Sorumlu Harcama Birimi veya Birimleri	Fen İşleri Müdürlüğü
<i>Açıklamalar</i>	

Ekonomik Kod		2015
06	Sermaye Giderleri	500.000,00
Toplam Bütçe Kaynak İhtiyacı		500.000,00
Toplam Kaynak İhtiyacı		500.000,00

FAALİYET MALİYETLERİ TABLOSU

İdare Adı	BURSA NİLÜFER BELEDİYESİ
Performans Hedefi	2.2.2 Nilüfer sınırlarındaki kentsel sosyal donatı alanlarının projelendirilerek hayata geçirilmesini sağlamak.
Faaliyet Adı	2.2.2.7 Yaşlı Lokali
Sorumlu Harcama Birimi veya Birimleri	Sosyal Yardım İşleri Müdürlüğü
<i>Açıklamalar</i>	

Ekonomik Kod		2015
03	Mal ve Hizmet Alımları Giderleri	200.000,00
Toplam Bütçe Kaynak İhtiyacı		200.000,00
Toplam Kaynak İhtiyacı		200.000,00

FAALİYET MALİYETLERİ TABLOSU

İdare Adı	BURSA NİLÜFER BELEDİYESİ
Performans Hedefi	2.2.2 Nilüfer sınırlarındaki kentsel sosyal donatı alanlarının projelendirilerek hayata geçirilmesini sağlamak.
Faaliyet Adı	2.2.2.8 Engelli ve Ailelerine Hobi Bahçeleri
Sorumlu Harcama Birimi veya Birimleri	Fen İşleri Müdürlüğü
<i>Açıklamalar</i>	

Ekonomik Kod		2015
06	Sermaye Giderleri	200.000,00
Toplam Bütçe Kaynak İhtiyacı		200.000,00
Toplam Kaynak İhtiyacı		200.000,00

FAALİYET MALİYETLERİ TABLOSU

İdare Adı	BURSA NİLÜFER BELEDİYESİ
Performans Hedefi	2.2.2 Nilüfer sınırlarındaki kentsel sosyal donatı alanlarının projelendirilerek hayata geçirilmesini sağlamak.
Faaliyet Adı	2.2.2.9 Kadın sığınma evi yeni binasının yapılması
Sorumlu Harcama Birimi veya Birimleri	Fen İşleri Müdürlüğü
<i>Açıklamalar</i>	

Ekonomik Kod		2015
06	Sermaye Giderleri	1.250.000,00
Toplam Bütçe Kaynak İhtiyacı		1.250.000,00
Toplam Kaynak İhtiyacı		1.250.000,00

PERFORMANS HEDEFİ TABLOSU

İdare Adı	BURSA NİLÜFER BELEDİYESİ
------------------	--------------------------

Amaç	2.Nilüferlilerin sağlıklı, kaliteli ve çağdaş yaşam standartlarında bir yaşam sürdürebileceği, yaşayanların haklarını ön plana alan belediyeçilik hizmetlerini sunmak
Hedef	2.2 Nilüfer sınırlarındaki kentsel sosyal donatı alanlarının projelendirilerek hayata geçirilmesini sağlamak.

Performans Hedefi	2.2.3 Tüm Nilüferlilerin faydalanabileceği yeni spor tesisleri ve alanların oluşturulması
Açıklamalar	

Performans Göstergeleri		2013	2014	2015
1	Planlanan İmalatın tamamlanma oranı			50%
Açıklama Atış Poligonu				
2	Planlanan İmalatın tamamlanma oranı			5%
Açıklama Balat Tenis Kortları (Arasta Tenis Klübü)				
3	Planlanan İmalatın tamamlanma oranı			100%
Açıklama Balkan Mah. Ali Durmaz Stadı Revizyon Projesi				
4	Planlanan İmalatın tamamlanma oranı			25%
Açıklama Bowling Salonu Projesi				
5	Planlanan İmalatın tamamlanma oranı			67%
Açıklama Nilüfer Fadıllı Havacılık Park				
6	Planlanan İmalatın tamamlanma oranı			100%
Açıklama Sporcu oteli				
7	Planlanan İmalatın tamamlanma oranı			100%
Açıklama Beşevler İbrahim Yazıcı Stadyumu				
8	Planlanan İmalatın tamamlanma oranı			20%
Açıklama Kayapa Spor ve Sosyal Tesisi (Yelken Klübü)				
9	Hizmete sunulan spor tesisi sayısı			3
Açıklama				

Faaliyetler		Kaynak İhtiyacı 2015 (TL)		
		Bütçe	Bütçe Dışı	Toplam
1	Atış Poligonu	0,00		0,00
2	Balat Tenis Kortları (Arasta Tenis Klübü)	0,00		0,00
3	Balkan Mah. Ali Durmaz Stadı Revizyon Projesi	700.000,00		700.000,00
4	Bowling Salonu Projesi	0,00		0,00
5	Nilüfer Fadıllı Havacılık Parkı	100.000,00		100.000,00
6	Sporcu oteli	0,00		0,00
7	Beşevler İbrahim Yazıcı Stadyumu	10.000.000,00		10.000.000,00
8	Kayapa Spor ve Sosyal Tesisi (Yelken Klübü)	0,00		0,00
Genel Toplam		10.800.000,00	0,00	10.800.000,00

FAALİYET MALİYETLERİ TABLOSU

İdare Adı	BURSA NİLÜFER BELEDİYESİ
Performans Hedefi	2.2.3 Nilüfer sınırlarındaki kentsel sosyal donatı alanlarının projelendirilerek hayata geçirilmesini sağlamak
Faaliyet Adı	2.2.3.3 Balkan Mah. Ali Durmaz Stadı Revizyon Projesi
Sorumlu Harcama Birimi veya Birimleri	Fen İşleri Müdürlüğü
<i>Açıklamalar</i>	

Ekonomik Kod		2015
06	Sermaye Giderleri	700.000,00
Toplam Bütçe Kaynak İhtiyacı		700.000,00
Toplam Kaynak İhtiyacı		700.000,00

FAALİYET MALİYETLERİ TABLOSU

İdare Adı	BURSA NİLÜFER BELEDİYESİ
Performans Hedefi	2.2.3 Nilüfer sınırlarındaki kentsel sosyal donatı alanlarının projelendirilerek hayata geçirilmesini sağlamak
Faaliyet Adı	2.2.3.5 Nilüfer Fadıllı Havacılık Parkı
Sorumlu Harcama Birimi veya Birimleri	Fen İşleri Müdürlüğü
<i>Açıklamalar</i>	

Ekonomik Kod		2015
06	Sermaye Giderleri	100.000,00
Toplam Bütçe Kaynak İhtiyacı		100.000,00
Toplam Kaynak İhtiyacı		100.000,00

FAALİYET MALİYETLERİ TABLOSU

İdare Adı	BURSA NİLÜFER BELEDİYESİ
Performans Hedefi	2.2.3 Nilüfer sınırlarındaki kentsel sosyal donatı alanlarının projelendirilerek hayata geçirilmesini sağlamak
Faaliyet Adı	2.2.3.7 Beşevler İbrahim Yazıcı Stadyumu
Sorumlu Harcama Birimi veya Birimleri	Fen İşleri Müdürlüğü
<i>Açıklamalar</i>	

Ekonomik Kod		2015
06	Sermaye Giderleri	10.000.000,00
Toplam Bütçe Kaynak İhtiyacı		10.000.000,00
Toplam Kaynak İhtiyacı		10.000.000,00

PERFORMANS HEDEFİ TABLOSU

İdare Adı	BURSA NİLÜFER BELEDİYESİ
------------------	--------------------------

Amaç	2.Nilüferlilerin sağlıklı, kaliteli ve çağdaş yaşam standartlarında bir yaşam sürdürebileceği, yaşayanların haklarını ön plana alan belediyeçilik hizmetlerini sunmak
Hedef	2.2 Nilüfer sınırlarındaki kentsel sosyal donatı alanlarının projelendirilerek hayata geçirilmesini sağlamak.

Performans Hedefi	2.2.4 Kentlinin ihtiyaçlarına cevap verebilecek ortak kullanım alanlarının oluşturulması ve düzenlenmesi
Açıklamalar	

Performans Göstergeleri		2013	2014	2015
1	Planlanan İmalatın tamamlanma oranı			20%
Açıklama				
Altınşehir Ticaret Merkezi				
2	Planlanan İmalatın tamamlanma oranı			50%
Açıklama				
Demirci Meydan düzenlemesi				
3	Planlanan İmalatın tamamlanma oranı			10%
Açıklama				
Ertuğrul Mah. Pazaryeri yapılması				
4	Planlanan İmalatın tamamlanma oranı			100%
Açıklama				
İhsaniye pazarının üstünün kapatılması				
5	Planlanan İmalatın tamamlanma oranı			40%
Açıklama				
Büyükbalıklı Meydan Düzenlemesi				
6	Planlanan İmalatın tamamlanma oranı			19%
Açıklama				
Gölyazı Meydan Düzenlemesi				
7	Planlanan İmalatın tamamlanma oranı			50%
Açıklama				
Odunluk Meydan düzenlemesi				
8	Planlanan İmalatın tamamlanma oranı			33%
Açıklama				
Karaman Pazaryeri, Bölgesel Otoparkı, Karaman Dernekler Yerleşkesi				
9	Hizmete sunulan pazaryeri sayısı			1
Açıklama				
10	Hizmete sunulan otopark sayısı			-
Açıklama				
11	Hizmete sunulan meydan sayısı			-
Açıklama				

Faaliyetler		Kaynak İhtiyacı 2015 (TL)		
		Bütçe	Bütçe Dışı	Toplam
1	Altınşehir Ticaret Merkezi	0,00		0,00
2	Demirci Meydan düzenlemesi	150.000,00		150.000,00
3	Ertuğrul Mah. Pazaryeri yapılması	100.000,00		100.000,00
4	İhsaniye pazarının üstünün kapatılması	2.000.000,00		2.000.000,00
5	Büyükbalıklı Meydan Düzenlemesi	100.000,00		100.000,00
6	Gölyazı Meydan Düzenlemesi	200.000,00		200.000,00
7	Odunluk Meydan düzenlemesi	100.000,00		100.000,00
8	Karaman Pazaryeri, Bölgesel Otoparkı, Karaman Dernekler Yerleşkesi	2.500.000,00		2.500.000,00
Genel Toplam		5.150.000,00	0,00	5.150.000,00

FAALİYET MALİYETLERİ TABLOSU

İdare Adı	BURSA NİLÜFER BELEDİYESİ
Performans Hedefi	2.2.4 Kentlinin ihtiyaçlarına cevap verebilecek ortak kullanım alanlarının oluşturulması ve düzenlenmesi
Faaliyet Adı	2.2.4.2 Demirci Meydan düzenlemesi
Sorumlu Harcama Birimi veya Birimleri	Fen İşleri Müdürlüğü
<i>Açıklamalar</i>	

Ekonomik Kod		2015
06	Sermaye Giderleri	150.000,00
Toplam Bütçe Kaynak İhtiyacı		150.000,00
Toplam Kaynak İhtiyacı		150.000,00

FAALİYET MALİYETLERİ TABLOSU

İdare Adı	BURSA NİLÜFER BELEDİYESİ
Performans Hedefi	2.2.4 Kentlinin ihtiyaçlarına cevap verebilecek ortak kullanım alanlarının oluşturulması ve düzenlenmesi
Faaliyet Adı	2.2.4.3 Ertuğrul Mah. Pazaryeri yapılması
Sorumlu Harcama Birimi veya Birimleri	Fen İşleri Müdürlüğü
<i>Açıklamalar</i>	

Ekonomik Kod		2015
06	Sermaye Giderleri	100.000,00
Toplam Bütçe Kaynak İhtiyacı		100.000,00
Toplam Kaynak İhtiyacı		100.000,00

FAALİYET MALİYETLERİ TABLOSU

İdare Adı	BURSA NİLÜFER BELEDİYESİ
Performans Hedefi	2.2.4 Kentlinin ihtiyaçlarına cevap verebilecek ortak kullanım alanlarının oluşturulması ve düzenlenmesi
Faaliyet Adı	2.2.4.4 İhsaniye pazarının üstünün kapatılması
Sorumlu Harcama Birimi veya Birimleri	Fen İşleri Müdürlüğü
<i>Açıklamalar</i>	

Ekonomik Kod		2015
06	Sermaye Giderleri	2.000.000,00
Toplam Bütçe Kaynak İhtiyacı		2.000.000,00
Toplam Kaynak İhtiyacı		2.000.000,00

FAALİYET MALİYETLERİ TABLOSU

İdare Adı	BURSA NİLÜFER BELEDİYESİ
Performans Hedefi	2.2.4 Kentlinin ihtiyaçlarına cevap verebilecek ortak kullanım alanlarının oluşturulması ve düzenlenmesi
Faaliyet Adı	2.2.4.5 Büyükbalklı Meydan Düzenlemesi
Sorumlu Harcama Birimi veya Birimleri	Fen İşleri Müdürlüğü
<i>Açıklamalar</i>	

Ekonomik Kod		2015
06	Sermaye Giderleri	100.000,00
Toplam Bütçe Kaynak İhtiyacı		100.000,00
Toplam Kaynak İhtiyacı		100.000,00

FAALİYET MALİYETLERİ TABLOSU

İdare Adı	BURSA NİLÜFER BELEDİYESİ
Performans Hedefi	2.2.4 Kentlinin ihtiyaçlarına cevap verebilecek ortak kullanım alanlarının oluşturulması ve düzenlenmesi
Faaliyet Adı	2.2.4.6 Gölyazı Meydan Düzenlemesi
Sorumlu Harcama Birimi veya Birimleri	Fen İşleri Müdürlüğü
<i>Açıklamalar</i>	

Ekonomik Kod		2015
03	Mal ve Hizmet Alımları Giderleri	200.000,00
Toplam Bütçe Kaynak İhtiyacı		200.000,00
Toplam Kaynak İhtiyacı		200.000,00

FAALİYET MALİYETLERİ TABLOSU

İdare Adı	BURSA NİLÜFER BELEDİYESİ
Performans Hedefi	2.2.4 Kentlinin ihtiyaçlarına cevap verebilecek ortak kullanım alanlarının oluşturulması ve düzenlenmesi
Faaliyet Adı	2.2.4.7 Odunluk Meydan düzenlemesi
Sorumlu Harcama Birimi veya Birimleri	Fen İşleri Müdürlüğü
<i>Açıklamalar</i>	

Ekonomik Kod		2015
06	Sermaye Giderleri	100.000,00
Toplam Bütçe Kaynak İhtiyacı		100.000,00
Toplam Kaynak İhtiyacı		100.000,00

FAALİYET MALİYETLERİ TABLOSU

İdare Adı	BURSA NİLÜFER BELEDİYESİ
Performans Hedefi	2.2.4 Kentlinin ihtiyaçlarına cevap verebilecek ortak kullanım alanlarının oluşturulması ve düzenlenmesi
Faaliyet Adı	2.2.4.8 Karaman Pazaryeri, Bölgesel Otoparkı, Karaman Dernekler Yerleşkesi
Sorumlu Harcama Birimi veya Birimleri	Fen İşleri Müdürlüğü
<i>Açıklamalar</i>	

Ekonomik Kod		2015
06	Sermaye Giderleri	2.500.000,00
Toplam Bütçe Kaynak İhtiyacı		2.500.000,00
Toplam Kaynak İhtiyacı		2.500.000,00

PERFORMANS HEDEFİ TABLOSU

İdare Adı	BURSA NİLÜFER BELEDİYESİ
------------------	--------------------------

Amaç	2.Nilüferlilerin sağlıklı, kaliteli ve çağdaş yaşam standartlarında bir yaşam sürdürebileceği, yaşayanların haklarını ön plana alan belediyeçilik hizmetlerini sunmak
-------------	---

Hedef	2.2 Nilüfer sınırlarındaki kentsel sosyal donatı alanlarının projelendirilerek hayata geçirilmesini sağlamak.
--------------	---

Performans Hedefi	2.2.5 Taksi Duraklarının yapılması
--------------------------	------------------------------------

Açıklamalar	
--------------------	--

Performans Göstergeleri		2013	2014	2015
1	Planlanan İmalatın tamamlanma oranı			100%

Açıklama	Beşevler Taksi Duracı		
-----------------	-----------------------	--	--

2	Hizmete sunulan taksi durağı sayısı			1
---	-------------------------------------	--	--	---

Açıklama			
-----------------	--	--	--

Faaliyetler		Kaynak İhtiyacı 2015 (TL)		
		Bütçe	Bütçe Dışı	Toplam
1	Beşevler Taksi Duracı	150.000,00		150.000,00
Genel Toplam		150.000,00	0,00	150.000,00

FAALİYET MALİYETLERİ TABLOSU

İdare Adı	BURSA NİLÜFER BELEDİYESİ
------------------	--------------------------

Performans Hedefi	2.2.5 Taksi Duraklarının yapılması
--------------------------	------------------------------------

Faaliyet Adı	2.2.5.1 Beşevler Taksi Duracı
---------------------	-------------------------------

Sorumlu Harcama Birimi veya Birimleri	Fen İşleri Müdürlüğü
--	----------------------

Açıklamalar	
--------------------	--

Ekonomik Kod		2015
06	Sermaye Giderleri	150.000,00
Toplam Bütçe Kaynak İhtiyacı		150.000,00
Toplam Kaynak İhtiyacı		150.000,00

PERFORMANS HEDEFİ TABLOSU

İdare Adı	BURSA NİLÜFER BELEDİYESİ
Amaç	2.Nilüferlilerin sağlıklı, kaliteli ve çağdaş yaşam standartlarında bir yaşam sürdürebileceği, yaşayanların haklarını ön plana alan belediyeçilik hizmetlerini sunmak
Hedef	2.2 Nilüfer sınırlarındaki kentsel sosyal donatı alanlarının projelendirilerek hayata geçirilmesini sağlamak.
Performans Hedefi	2.2.6 Nilüferlilerin sosyalleşme mekanı olarak kullanabileceği sosyal ve kültürel tesislerin projelendirilerek hayata geçirilmesi.
Açıklamalar	

Performans Göstergeleri		2013	2014	2015
1	Planlanan imalatın tamamlanma oranı			10%
Açıklama Yüzüncüyıl eğitim ve sosyal tesisleri				
2	Planlanan imalatın tamamlanma oranı			20%
Açıklama Nilüfer Arena				
3	Planlanan imalatın tamamlanma oranı			20%
Açıklama Nilüfer Halk Dansları Tesisleri Projesi				
4	Planlanan imalatın tamamlanma oranı			20%
Açıklama Ertuğrul eğitim ve sosyal tesisleri				
5	Planlanan imalatın tamamlanma oranı			20%
Açıklama Sosyal ve Sportif Tesisler (İTÜ)				
6	Planlanan imalatın tamamlanma oranı			20%
Açıklama Üçevler Düğün Salonu ve Sosyal Tesisleri				
7	Hizmete sunulan kültürel tesis sayısı			-
Açıklama				
8	Hizmete sunulan kütüphane sayısı			-
Açıklama				

Faaliyetler		Kaynak İhtiyacı 2015 (TL)		
		Bütçe	Bütçe Dışı	Toplam
1	Yüzüncüyıl eğitim ve sosyal tesisleri	0,00		0,00
2	Nilüfer Arena	0,00		0,00
3	Nilüfer Halk Dansları Tesisleri Projesi	0,00		0,00
4	Ertuğrul eğitim ve sosyal tesisleri	0,00		0,00
5	Sosyal ve Sportif Tesisler (İTÜ)	0,00		0,00
6	Üçevler Düğün Salonu ve Sosyal Tesisleri	0,00		0,00
Genel Toplam		0,00	0,00	0,00

PERFORMANS HEDEFİ TABLOSU

İdare Adı	BURSA NİLÜFER BELEDİYESİ
------------------	--------------------------

Amaç	2.Nilüferlilerin sağlıklı, kaliteli ve çağdaş yaşam standartlarında bir yaşam sürdürebileceği, yaşayanların haklarını ön plana alan belediyeçilik hizmetlerini sunmak
Hedef	2.2 Nilüfer sınırlarındaki kentsel sosyal donatı alanlarının projelendirilerek hayata geçirilmesini sağlamak.

Performans Hedefi	2.2.7 Kentsel sosyal donatı alanlarında gerekli bakım onarımların yapılması
Açıklamalar	

Performans Göstergeleri		2013	2014	2015
1	Gelen taleplerin karşılanması			100%
Açıklama				
Muhtelif Spor Sahalarının Onarımı				
2	Gelen taleplerin karşılanması			100%
Açıklama				
Nilüfer belediye sınırları içindeki muhtelif okullarda bakım ve onarım yapılması işi				

Faaliyetler	Kaynak İhtiyacı 2015 (TL)		
	Bütçe	Bütçe Dışı	Toplam
1 Muhtelif Spor Sahalarının Onarımı	300.000,00		300.000,00
2 Nilüfer belediye sınırları içindeki muhtelif okullarda bakım ve onarım yapılması işi	2.000.000,00		2.000.000,00
Genel Toplam	2.300.000,00	0,00	2.300.000,00

FAALİYET MALİYETLERİ TABLOSU

İdare Adı	BURSA NİLÜFER BELEDİYESİ
Performans Hedefi	2.2.7 Kentsel sosyal donatı alanlarında gerekli bakım onarımların yapılması
Faaliyet Adı	2.2.7.1 Muhtelif Spor Sahalarının Onarımı
Sorumlu Harcama Birimi veya Birimleri	Fen İşleri Müdürlüğü
<i>Açıklamalar</i>	

Ekonomik Kod		2015
06	Sermaye Giderleri	300.000,00
Toplam Bütçe Kaynak İhtiyacı		300.000,00
Toplam Kaynak İhtiyacı		300.000,00

FAALİYET MALİYETLERİ TABLOSU

İdare Adı	BURSA NİLÜFER BELEDİYESİ
Performans Hedefi	2.2.7 Kentsel sosyal donatı alanlarında gerekli bakım onarımların yapılması
Faaliyet Adı	2.2.7.2 Nilüfer belediye sınırları içindeki muhtelif okullarda bakım ve onarım yapılması işi
Sorumlu Harcama Birimi veya Birimleri	Fen İşleri Müdürlüğü
<i>Açıklamalar</i>	

Ekonomik Kod		2015
06	Sermaye Giderleri	2.000.000,00
Toplam Bütçe Kaynak İhtiyacı		2.000.000,00
Toplam Kaynak İhtiyacı		2.000.000,00

PERFORMANS HEDEFİ TABLOSU

İdare Adı	BURSA NİLÜFER BELEDİYESİ
------------------	--------------------------

Amaç	2.Nilüferlilerin sağlıklı, kaliteli ve çağdaş yaşam standartlarında bir yaşam sürdürebileceği, yaşayanların haklarını ön plana alan belediyeçilik hizmetlerini sunmak
Hedef	2.2 Nilüfer sınırlarındaki kentsel sosyal donatı alanlarının projelendirilerek hayata geçirilmesini sağlamak.

Performans Hedefi	2.2.8 Kentsel Sosyal donatı alanlarının projelendirilmesi
Açıklamalar	

Performans Göstergeleri		2013	2014	2015
1	Stratejik planda yer alan sosyal donatı alanlarının projelerinin hazırlanma oranı			90%
Açıklama				

Faaliyetler		Kaynak İhtiyacı 2015 (TL)		
		Bütçe	Bütçe Dışı	Toplam
1	Nilüfer sınırlarındaki kentsel sosyal donatı alanlarının uygulama projelerinin elde edilmesini sağlamak	50.000,00		50.000,00
2	Nilüfer İlçesi dahilinde sosyal donatı alanlarının haritalandırılması.	0,00		0,00
Genel Toplam		50.000,00	0,00	50.000,00

FAALİYET MALİYETLERİ TABLOSU

İdare Adı	BURSA NİLÜFER BELEDİYESİ
Performans Hedefi	2.2.8 Kentsel Sosyal donatı alanlarının projelendirilmesi
Faaliyet Adı	2.2.8.1 Nilüfer sınırlarındaki kentsel sosyal donatı alanlarının uygulama projelerinin elde edilmesini sağlamak
Sorumlu Harcama Birimi veya Birimleri	Plan ve Proje Müdürlüğü
<i>Açıklamalar</i>	

Ekonomik Kod		2015
06	Sermaye Giderleri	50.000,00
Toplam Bütçe Kaynak İhtiyacı		50.000,00
Toplam Kaynak İhtiyacı		50.000,00

PERFORMANS HEDEFİ TABLOSU

İdare Adı	BURSA NİLÜFER BELEDİYESİ
------------------	--------------------------

Amaç	2.Nilüferlilerin sağlıklı, kaliteli ve çağdaş yaşam standartlarında bir yaşam sürdürebileceği, yaşayanların haklarını ön plana alan belediyeçilik hizmetlerini sunmak
-------------	---

Hedef	2.3 Nilüfer'in sahip olduğu kültürel mirasın korunarak yaşatılmasını sağlamak
--------------	---

Performans Hedefi	2.3.1 Kültürel mirasın korunarak yaşatılmasına yönelik projelerin hayata geçirilmesi
--------------------------	--

Açıklamalar	
-------------	--

Performans Göstergeleri		2013	2014	2015
1	Kültürel mirasa korunmasına yönelik hazırlanan projelerin tamamlanma oranı			90%
Açıklama				
2	Valilik makamınca verilen ödenek doğrultusunda tescilli yapıların kamulaştırma oranı			90%
Açıklama				
3	Planlanan imalatın tamamlanması			100%
Açıklama				
Sivil mimarlık örneği ve anıtsal yapılarda restorasyon ve rekonstrüksiyon çalışmalarının yapılması				
4	Hazırlanan proje sayısı			2
Açıklama				
Gölyazı kentsel ve arkeolojik sit alanları koruma ve yaşatma projeleri				

Faaliyetler		Kaynak İhtiyacı 2015 (TL)		
		Bütçe	Bütçe Dışı	Toplam
1	Nilüferin sahip olduğu kültürel mirasın korunarak yaşatılmasına yönelik projelerin elde edilmesini sağlamak	50.000,00		50.000,00
2	Tescilli yapıların kamulaştırılarak korunmasının sağlanması	500.000,00		500.000,00
3	Sivil mimarlık örneği ve anıtsal yapılarda restorasyon ve rekonstrüksiyon çalışmalarının yapılması	50.000,00		50.000,00
4	Gölyazı kentsel ve arkeolojik sit alanları koruma ve yaşatma projeleri	500.000,00		500.000,00
Genel Toplam		1.100.000,00	0,00	1.100.000,00

FAALİYET MALİYETLERİ TABLOSU

İdare Adı	BURSA NİLÜFER BELEDİYESİ
Performans Hedefi	2.3.1 Nilüfer'in sahip olduğu kültürel mirasın korunarak yaşatılmasını sağlamak
Faaliyet Adı	2.3.1.1 Nilüferin sahip olduğu kültürel mirasın korunarak yaşatılmasına yönelik projelerin elde edilmesini sağlamak
Sorumlu Harcama Birimi veya Birimleri	Plan ve Proje Müdürlüğü
<i>Açıklamalar</i>	

Ekonomik Kod		2015
06	Sermaye Giderleri	50.000,00
Toplam Bütçe Kaynak İhtiyacı		50.000,00
Toplam Kaynak İhtiyacı		50.000,00

FAALİYET MALİYETLERİ TABLOSU

İdare Adı	BURSA NİLÜFER BELEDİYESİ
Performans Hedefi	2.3.1 Nilüfer'in sahip olduğu kültürel mirasın korunarak yaşatılmasını sağlamak
Faaliyet Adı	2.3.1.2 Tescilli yapıların kamulaştırılarak korunmasının sağlanması
Sorumlu Harcama Birimi veya Birimleri	Emlak ve İstimlak Müdürlüğü
<i>Açıklamalar</i>	

Ekonomik Kod		2015
06	Sermaye Giderleri	500.000,00
Toplam Bütçe Kaynak İhtiyacı		500.000,00
Toplam Kaynak İhtiyacı		500.000,00

FAALİYET MALİYETLERİ TABLOSU

İdare Adı	BURSA NİLÜFER BELEDİYESİ
Performans Hedefi	2.3.1 Nilüfer'in sahip olduğu kültürel mirasın korunarak yaşatılmasını sağlamak
Faaliyet Adı	2.3.1.3 Sivil mimarlık örneği ve anıtsal yapılarda restorasyon ve rekonstrüksiyon çalışmalarının yapılması
Sorumlu Harcama Birimi veya Birimleri	Fen İşleri Müdürlüğü
<i>Açıklamalar</i>	

Ekonomik Kod		2015
06	Sermaye Giderleri	50.000,00
Toplam Bütçe Kaynak İhtiyacı		50.000,00
Toplam Kaynak İhtiyacı		50.000,00

FAALİYET MALİYETLERİ TABLOSU

İdare Adı	BURSA NİLÜFER BELEDİYESİ
Performans Hedefi	2.3.1 Nilüfer'in sahip olduğu kültürel mirasın korunarak yaşatılmasını sağlamak
Faaliyet Adı	2.3.1.4 Gölyazı kentsel ve arkeolojik sit alanları koruma ve yaşatma projeleri
Sorumlu Harcama Birimi veya Birimleri	Plan ve Proje Müdürlüğü
<i>Açıklamalar</i>	

Ekonomik Kod		2015
06	Sermaye Giderleri	500.000,00
Toplam Bütçe Kaynak İhtiyacı		500.000,00
Toplam Kaynak İhtiyacı		500.000,00

PERFORMANS HEDEFİ TABLOSU

İdare Adı	BURSA NİLÜFER BELEDİYESİ
------------------	--------------------------

Amaç	2.Nilüferlilerin sağlıklı, kaliteli ve çağdaş yaşam standartlarında bir yaşam sürdürebileceği, yaşayanların haklarını ön plana alan belediyeçilik hizmetlerini sunmak
Hedef	2.3 Nilüfer'in sahip olduğu kültürel mirasın korunarak yaşatılmasını sağlamak

Performans Hedefi	2.3.2 Nilüfer'in sahip olduğu tarihi miras ve doğal zenginliklerin Nilüferlilere ve dışarıdan gelecek konuklara tanıtılması
Açıklamalar	

Performans Göstergeleri		2013	2014	2015
1	Restorasyonu tamamlanan tarihi ve kültürel mekanların ziyaretçi sayısı			30.000
Açıklama				
2	Düzenlenen turizm gezisi sayısı			5
Açıklama				
3	Tarih ve turizm alanında basılı materyal sayısı			Yılda 1
Açıklama				
4	Sözlü tarih çalışması ve kültür envanteri kapsamında gezilen mahalle sayısı			20
Açıklama				

Faaliyetler		Kaynak İhtiyacı 2015 (TL)		
		Bütçe	Bütçe Dışı	Toplam
1	Nilüfer İlçesinin arkeolojik envanterinin çıkarılması	110.000,00		110.000,00
2	Nilüfer ilçesindeki Tarihi ve Kültürel değerleri içeren araştırma ve yayınların hazırlanması	60.000,00		60.000,00
3	Nilüfer'in tarihi ve doğal dokusu ile ilgi çeken bölgelerinde kültür ve turizm gezileri düzenlenmesi	35.000,00		35.000,00
4	Tarih ve Turizm alanında atölye çalışmaları,çalıştay, sempozyum vs. düzenlemesi	1.000,00		1.000,00
5	Nilüfer Belediyesince restorasyonu tamamlanan tarihi yapıların ziyarete açık olmasının sağlanması ve bu yapılar hakkında bilgi metinlerinin hazırlanması	10.000,00		10.000,00
6	Nilüfer ilçesinin tarihi ve kültürel değerleri hakkında yürütülen bilimsel çalışmaların bir veri bankası tabanında toplanması	5.000,00		5.000,00
Genel Toplam		221.000,00	0,00	221.000,00

FAALİYET MALİYETLERİ TABLOSU

İdare Adı	BURSA NİLÜFER BELEDİYESİ
Performans Hedefi	2.3.2 Nilüfer'in sahip olduğu tarihi miras ve doğal zenginliklerin Nilüferlilere ve dışarıdan gelecek konuklara tanıtılması
Faaliyet Adı	2.3.2.1 Nilüfer İlçesinin arkeolojik envanterinin çıkarılması
Sorumlu Harcama Birimi veya Birimleri	Kültür ve Sosyal İşler Müdürlüğü
<i>Açıklamalar</i>	

Ekonomik Kod		2015
03	Mal ve Hizmet Alım Giderleri	110.000,00
Toplam Bütçe Kaynak İhtiyacı		110.000,00
Toplam Kaynak İhtiyacı		110.000,00

FAALİYET MALİYETLERİ TABLOSU

İdare Adı	BURSA NİLÜFER BELEDİYESİ
Performans Hedefi	2.3.2 Nilüfer'in sahip olduğu tarihi miras ve doğal zenginliklerin Nilüferlilere ve dışarıdan gelecek konuklara tanıtılması
Faaliyet Adı	2.3.2.2 Nilüfer ilçesindeki Tarihi ve Kültürel değerleri içeren araştırma ve yayınların hazırlaması
Sorumlu Harcama Birimi veya Birimleri	Kültür ve Sosyal İşler Müdürlüğü
<i>Açıklamalar</i>	

Ekonomik Kod		2015
03	Mal ve Hizmet Alım Giderleri	60.000,00
Toplam Bütçe Kaynak İhtiyacı		60.000,00
Toplam Kaynak İhtiyacı		60.000,00

FAALİYET MALİYETLERİ TABLOSU

İdare Adı	BURSA NİLÜFER BELEDİYESİ
Performans Hedefi	2.3.2 Nilüfer'in sahip olduğu tarihi miras ve doğal zenginliklerin Nilüferlilere ve dışarıdan gelecek konuklara tanıtılması
Faaliyet Adı	2.3.2.3 Nilüfer'in tarihi ve doğal dokusu ile ilgi çeken bölgelerinde kültür ve turizm gezileri düzenlenmesi
Sorumlu Harcama Birimi veya Birimleri	Kültür ve Sosyal İşler Müdürlüğü
<i>Açıklamalar</i>	

Ekonomik Kod		2015
03	Mal ve Hizmet Alım Giderleri	35.000,00
Toplam Bütçe Kaynak İhtiyacı		35.000,00
Toplam Kaynak İhtiyacı		35.000,00

FAALİYET MALİYETLERİ TABLOSU

İdare Adı	BURSA NİLÜFER BELEDİYESİ
Performans Hedefi	2.3.2 Nilüfer'in sahip olduğu tarihi miras ve doğal zenginliklerin Nilüferlilere ve dışarıdan gelecek konuklara tanıtılması
Faaliyet Adı	2.3.2.4 Tarih ve Turizm alanında atölye çalışmaları,çalıştay, sempozyum vs. düzenlemesi
Sorumlu Harcama Birimi veya Birimleri	Kültür ve Sosyal İşler Müdürlüğü
<i>Açıklamalar</i>	

Ekonomik Kod		2015
03	Mal ve Hizmet Alım Giderleri	1.000,00
Toplam Bütçe Kaynak İhtiyacı		1.000,00
Toplam Kaynak İhtiyacı		1.000,00

FAALİYET MALİYETLERİ TABLOSU

İdare Adı	BURSA NİLÜFER BELEDİYESİ
Performans Hedefi	2.3.2 Nilüfer'in sahip olduğu tarihi miras ve doğal zenginliklerin Nilüferlilere ve dışarıdan gelecek konuklara tanıtılması
Faaliyet Adı	2.3.2.5 Nilüfer Belediyesince restorasyonu tamamamlanan tarihi yapıların ziyarete açık olmasının sağlanması ve bu yapılar hakkında bilgi metinlerinin hazırlanması
Sorumlu Harcama Birimi veya Birimleri	Kültür ve Sosyal İşler Müdürlüğü
<i>Açıklamalar</i>	

Ekonomik Kod		2015
03	Mal ve Hizmet Alım Giderleri	5.000,00
06	Sermaye Giderleri	5.000,00
Toplam Bütçe Kaynak İhtiyacı		10.000,00
Toplam Kaynak İhtiyacı		10.000,00

FAALİYET MALİYETLERİ TABLOSU

İdare Adı	BURSA NİLÜFER BELEDİYESİ
Performans Hedefi	2.3.2 Nilüfer'in sahip olduğu tarihi miras ve doğal zenginliklerin Nilüferlilere ve dışarıdan gelecek konuklara tanıtılması
Faaliyet Adı	2.3.2.6 Nilüfer ilçesinin tarihi ve kültürel değerleri hakkında yürütülen bilimsel çalışmaların bir veri bankası tabanında toplanması
Sorumlu Harcama Birimi veya Birimleri	Kültür ve Sosyal İşler Müdürlüğü
<i>Açıklamalar</i>	

Ekonomik Kod		2015
03	Mal ve Hizmet Alım Giderleri	5.000,00
Toplam Bütçe Kaynak İhtiyacı		5.000,00
Toplam Kaynak İhtiyacı		5.000,00

PERFORMANS HEDEFİ TABLOSU

İdare Adı	BURSA NİLÜFER BELEDİYESİ
------------------	--------------------------

Amaç	2.Nilüferlilerin sağlıklı, kaliteli ve çağdaş yaşam standartlarında bir yaşam sürdürebileceği, yaşayanların haklarını ön plana alan belediyeçilik hizmetlerini sunmak
Hedef	2.4 Nilüfer`in herhangi bir doğal afet, yangın vb. risklere karşı hazır olmasını sağlayacak önlemlerin alınmasını ve en az zararla atlatılmasını sağlamak amacıyla tüm kurum ve kuruluşlarla etkin bir koordinasyon ve işbirliği oluşturmak

Performans Hedefi	2.4.1 Afet riskine karşı halkın hazırlıklı olmasının ve bilinçlendirilmesinin sağlanması
Açıklamalar	

Performans Göstergeleri		2013	2014	2015
1	Dış paydaşlara yönelik sivil savunma, deprem, yangın ve temel afet bilinci eğitimi verilen kişi sayısı			4.500
Açıklama				
2	Mahallelere konan toplam afet konteynrı sayısı			28
Açıklama				
3	NAK Tatbikat sayısı			1 kez
Açıklama				
4	Vatandaşların doğal afetlere hazırlıklı olması ve temel afet bilincini geliştirmek amacıyla dağıtılan el kitapçığı sayısı			20.000
Açıklama				
5	Arama Kurtarma Ekibi Malzeme ve Donanımlarının Yenilenmesi			1
Açıklama				

Faaliyetler		Kaynak İhtiyacı 2015 (TL)		
		Bütçe	Bütçe Dışı	Toplam
1	Çadirkent ve toplanma alanlarının tekrar gözden geçirilip uygun yerler seçilerek alt yapısının hazırlanması	10.000,00		10.000,00
2	Her Mahalleye Afet Konteynrı Koyulması konulması projesi.	100.000,00		100.000,00
3	Vatandaşların doğal afetlere hazırlıklı olması ve temel afet bilincini geliştirmek amacıyla el kitapçığı hazırlanarak dağıtılması.	100.000,00		100.000,00
4	NAK (Nilüfer Arama-Kurtarma Ekibi) Ve Nilüfer Belediyesi Arama Kurtarma Ekibi eğitilmesi ve tatbikat yapması	0,00		0,00
5	Arama Kurtarma Ekibi Malzeme ve Donanımlarının Yenilenmesi	20.000,00		20.000,00
Genel Toplam		230.000,00	0,00	230.000,00

FAALİYET MALİYETLERİ TABLOSU

İdare Adı	BURSA NİLÜFER BELEDİYESİ
Performans Hedefi	2.4.1 Afet riskine karşı gerekli önlemlerin alınması ve sistemlerin kurulmasının sağlanması
Faaliyet Adı	2.4.1.1 Çadırkent ve toplanma alanlarının tekrar gözden geçirilip uygun yerler seçilerek alt yapısının hazırlanması
Sorumlu Harcama Birimi veya Birimleri	Destek Hizmetleri Müdürlüğü
<i>Açıklamalar</i>	

Ekonomik Kod		2015
03	Mal ve Hizmet Alım Giderleri	10.000,00
Toplam Bütçe Kaynak İhtiyacı		10.000,00
Toplam Kaynak İhtiyacı		10.000,00

FAALİYET MALİYETLERİ TABLOSU

İdare Adı	BURSA NİLÜFER BELEDİYESİ
Performans Hedefi	2.4.1 Afet riskine karşı gerekli önlemlerin alınması ve sistemlerin kurulmasının sağlanması
Faaliyet Adı	2.4.1.2 Her Mahalleye Afet Konteynırı Koyulması konulması projesi.
Sorumlu Harcama Birimi veya Birimleri	Destek Hizmetleri Müdürlüğü
<i>Açıklamalar</i>	

Ekonomik Kod		2015
03	Mal ve Hizmet Alım Giderleri	100.000,00
Toplam Bütçe Kaynak İhtiyacı		100.000,00
Toplam Kaynak İhtiyacı		100.000,00

FAALİYET MALİYETLERİ TABLOSU

İdare Adı	BURSA NİLÜFER BELEDİYESİ
Performans Hedefi	2.4.1 Afet riskine karşı halkın hazırlıklı olmasının ve bilinçlendirilmesinin sağlanması
Faaliyet Adı	2.4.1.3 Vatandaşların doğal afetlere hazırlıklı olması ve temel afet bilincini geliştirmek amacıyla el kitapçığı hazırlanarak dağıtılması.
Sorumlu Harcama Birimi veya Birimleri	Destek Hizmetleri Müdürlüğü
<i>Açıklamalar</i>	

Ekonomik Kod		2015
03	Mal ve Hizmet Alım Giderleri	100.000,00
Toplam Bütçe Kaynak İhtiyacı		100.000,00
Toplam Kaynak İhtiyacı		100.000,00

FAALİYET MALİYETLERİ TABLOSU

İdare Adı	BURSA NİLÜFER BELEDİYESİ
Performans Hedefi	2.4.1 Afet riskine karşı gerekli önlemlerin alınması ve sistemlerin kurulmasının sağlanması
Faaliyet Adı	2.4.1.5 Arama Kurtarma Ekibi Malzeme ve Donanımlarının Yenilenmesi
Sorumlu Harcama Birimi veya Birimleri	Destek Hizmetleri Müdürlüğü
<i>Açıklamalar</i>	

Ekonomik Kod		2015
03	Mal ve Hizmet Alım Giderleri	20.000,00
Toplam Bütçe Kaynak İhtiyacı		20.000,00
Toplam Kaynak İhtiyacı		20.000,00

PERFORMANS HEDEFİ TABLOSU

İdare Adı	BURSA NİLÜFER BELEDİYESİ
------------------	--------------------------

Amaç	2.Nilüferlilerin sağlıklı, kaliteli ve çağdaş yaşam standartlarında bir yaşam sürdürebileceği, yaşayanların haklarını ön plana alan belediyeçilik hizmetlerini sunmak
Hedef	2.4 Nilüfer`in herhangi bir doğal afet, yangın vb. risklere karşı hazır olmasını sağlayacak önlemlerin alınmasını ve en az zararla atlatılmasını sağlamak amacıyla tüm kurum ve kuruluşlarla etkin bir koordinasyon ve işbirliği oluşturmak
Performans Hedefi	2.4.2 Afet riskine karşı gerekli önlemlerin alınması ve sistemlerin kurulmasının sağlanması
Açıklamalar	

Performans Göstergeleri		2013	2014	2015
1	Projenin tamamlanma oranı			100%
Açıklama Nilüfer İlçesine tam donanımlı ve geniş bir alana sahip İlçe Afet ve Eğitim Merkezi yapılması				
2	Deprem öncü işaretleri izleme istasyonları bakım onarımı			100%
Açıklama				
3	Deprem öncü işaretleri izleme istasyonlarının sayısının artırılması ve tefrişleri			74%
Açıklama				

Faaliyetler		Kaynak İhtiyacı 2015 (TL)		
		Bütçe	Bütçe Dışı	Toplam
1	Nilüfer İlçesine tam donanımlı ve geniş bir alana sahip İlçe Afet ve Eğitim Merkezi yapılması	1.000.000,00		1.000.000,00
2	Deprem öncü işaretleri izleme istasyonları bakım onarımlarının yapılmasını sağlamak	140.000,00		140.000,00
3	Deprem öncü işaretleri izleme istasyonlarının sayısının artırılması ve tefrişleri	280.000,00		280.000,00
Genel Toplam		1.420.000,00	0,00	1.420.000,00

FAALİYET MALİYETLERİ TABLOSU

İdare Adı	BURSA NİLÜFER BELEDİYESİ
Performans Hedefi	2.4.2 Afet riskine karşı gerekli önlemlerin alınması ve sistemlerin kurulmasının sağlanması
Faaliyet Adı	2.4.2.1 Nilüfer İlçesine tam donanımlı ve geniş bir alana sahip İlçe Afet ve Eğitim Merkezi yapılması
Sorumlu Harcama Birimi veya Birimleri	Fen İşleri Müdürlüğü
<i>Açıklamalar</i>	

Ekonomik Kod		2015
06	Sermaye Giderleri	1.000.000,00
Toplam Bütçe Kaynak İhtiyacı		1.000.000,00
Toplam Kaynak İhtiyacı		1.000.000,00

FAALİYET MALİYETLERİ TABLOSU

İdare Adı	BURSA NİLÜFER BELEDİYESİ
Performans Hedefi	2.4.2 Afet riskine karşı gerekli önlemlerin alınması ve sistemlerin kurulmasının sağlanması
Faaliyet Adı	2.4.2.2 Deprem öncü işaretleri izleme istasyonları bakım onarımlarının yapılmasını sağlamak
Sorumlu Harcama Birimi veya Birimleri	Fen İşleri Müdürlüğü
<i>Açıklamalar</i>	

Ekonomik Kod		2015
06	Sermaye Giderleri	140.000,00
Toplam Bütçe Kaynak İhtiyacı		140.000,00
Toplam Kaynak İhtiyacı		140.000,00

FAALİYET MALİYETLERİ TABLOSU

İdare Adı	BURSA NİLÜFER BELEDİYESİ
Performans Hedefi	2.4.2 Afet riskine karşı gerekli önlemlerin alınması ve sistemlerin kurulmasının sağlanması
Faaliyet Adı	2.4.2.3 Deprem öncü işaretleri izleme istasyonlarının sayısının artırılması ve tefrişleri
Sorumlu Harcama Birimi veya Birimleri	Fen İşleri Müdürlüğü
Açıklamalar	

Ekonomik Kod		2015
06	Sermaye Giderleri	280.000,00
Toplam Bütçe Kaynak İhtiyacı		280.000,00
Toplam Kaynak İhtiyacı		280.000,00

PERFORMANS HEDEFİ TABLOSU

İdare Adı	BURSA NİLÜFER BELEDİYESİ
------------------	--------------------------

Amaç	2.Nilüferlilerin sağlıklı, kaliteli ve çağdaş yaşam standartlarında bir yaşam sürdürebileceği, yaşayanların haklarını ön plana alan belediyeçilik hizmetlerini sunmak
Hedef	2.5.Nilüfer'i, Nilüfer'de yaşayanların aktif bir şekilde kullandığı, şehre nefes aldırın yeşil alanlara sahip bir kent haline getirmek.

Performans Hedefi	2.5.1 Yıl içerisinde inşaatı tamamlanmış olan parkların bitkilendirilmesi, çiminin ekilmesi ve oyun grupları, spor aletleri, kent mobilyaları ile parkların hizmete sunulması
Açıklamalar	

Performans Göstergeleri		2013	2014	2015
1	Park ve ağaçlandırma alanlarının bakımlarından vatandaşın duyduğu memnuniyet oranı (Anketler)			68%
Açıklama				
2	Kişi başına düşen düzenlenmiş park alanı miktarı (m ² /kişi)			1,90
Açıklama				
3	Kişi başına düşen düzenlenmiş yeşil alanı miktarı (m ² /kişi)			12,50
Açıklama				
4	Ağaçlandırma kampanyaları ile her yıl belediye mülkiyetindeki yeşil alanlara dikilen ağaç adetinin bir önceki yıla göre artış oranı			15%
Açıklama				
5	Toplam düzenlenmiş park alanı (m ²)			697.000
Açıklama				
6	Engellilere yönelik yapılan oyun ve spor aleti grubu montajı sayısı			3
Açıklama				
7	Yıl içerisinde inşaatı tamamlanmış olan parkların tamamının hizmete sunulması			90%
Açıklama				

Faaliyetler		Kaynak İhtiyacı 2015 (TL)		
		Bütçe	Bütçe Dışı	Toplam
1	Parklarımızda her yıl engellilere yönelik oyun ve spor aleti grubu montajı yapmak.	0,00		0,00
2	Ağaçlandırma kampanyaları ile her yıl Belediye mülkiyetindeki park alanları ile refüj ve tretuvarların ağaçlandırılması	2.000.000,00		2.000.000,00
3	Mevcut düzenlenmiş yeşil alanlardan memnuniyeti artıracak düzeyde bakım yapılması	5.750.000,00		5.750.000,00
4	Bitkisel Atıkları Değerlendirme Projesi	0,00		0,00
5	Yıl içinde fen işleri tarafından yapısal peyzaj projesi ve alt yapı işleri uygulaması tamamlanan parkların, bitkisel peyzaj projesi ve donatı aplikasyonunun yapılarak hizmete sunulması	2.000.000,00		2.000.000,00
Genel Toplam		9.750.000,00	0,00	9.750.000,00

FAALİYET MALİYETLERİ TABLOSU

İdare Adı	BURSA NİLÜFER BELEDİYESİ
Performans Hedefi	2.5.1 Yıl içerisinde inşaatı tamamlanmış olan parkların bitkilendirilmesi, çiminin ekilmesi ve oyun grupları, spor aletleri, kent mobilyaları ile parkların hizmete sunulması
Faaliyet Adı	2.5.1.2 Ağaçlandırma kampanyaları ile her yıl Belediye mülkiyetindeki park alanları ile refüj ve tretuvarların ağaçlandırılması
Sorumlu Harcama Birimi veya Birimleri	Park ve Bahçeler Müdürlüğü
<i>Açıklamalar</i>	

Ekonomik Kod		2015
03	Mal ve Hizmet Alım Giderleri	2.000.000,00
Toplam Bütçe Kaynak İhtiyacı		2.000.000,00
Toplam Kaynak İhtiyacı		2.000.000,00

FAALİYET MALİYETLERİ TABLOSU

İdare Adı	BURSA NİLÜFER BELEDİYESİ
Performans Hedefi	2.5.1 Yıl içerisinde inşaatı tamamlanmış olan parkların bitkilendirilmesi, çiminin ekilmesi ve oyun grupları, spor aletleri, kent mobilyaları ile parkların hizmete sunulması
Faaliyet Adı	2.5.1.3 Mevcut düzenlenmiş yeşil alanlardan memnuniyeti artıracak düzeyde bakım yapılması
Sorumlu Harcama Birimi veya Birimleri	Park ve Bahçeler Müdürlüğü
<i>Açıklamalar</i>	

Ekonomik Kod		2015
03	Mal ve Hizmet Alım Giderleri	5.750.000,00
Toplam Bütçe Kaynak İhtiyacı		5.750.000,00
Toplam Kaynak İhtiyacı		5.750.000,00

FAALİYET MALİYETLERİ TABLOSU

İdare Adı	BURSA NİLÜFER BELEDİYESİ
Performans Hedefi	2.5.1 Yıl içerisinde inşaatı tamamlanmış olan parkların bitkilendirilmesi, çiminin ekilmesi ve oyun grupları, spor aletleri, kent mobilyaları ile parkların hizmete sunulması
Faaliyet Adı	2.5.1.5 Yıl içinde fen işleri tarafından yapısal peyzaj projesi ve alt yapı işleri uygulaması tamamlanan parkların, bitkisel peyzaj projesi ve donatı aplikasyonunun yapılarak hizmete sunulması
Sorumlu Harcama Birimi veya Birimleri	Park ve Bahçeler Müdürlüğü
<i>Açıklamalar</i>	

Ekonomik Kod		2015
06	Sermaye Giderleri	2.000.000,00
Toplam Bütçe Kaynak İhtiyacı		2.000.000,00
Toplam Kaynak İhtiyacı		2.000.000,00

PERFORMANS HEDEFİ TABLOSU

İdare Adı	BURSA NİLÜFER BELEDİYESİ
------------------	--------------------------

Amaç	2.Nilüferlilerin sağlıklı, kaliteli ve çağdaş yaşam standartlarında bir yaşam sürdürebileceği, yaşayanların haklarını ön plana alan belediyecilik hizmetlerini sunmak
	2.5 Nilüfer'i, Nilüfer'de yaşayanların aktif bir şekilde kullandığı, şehre nefes aldırın yeşil alanlara sahip bir kent haline getirmek.

Performans Hedefi	2.5.2 Nilüferlilerin yeşil alan bilincini artıran katılımcı faaliyetler düzenlenmesi
Açıklamalar	

Performans Göstergeleri		2013	2014	2015
1	Düzenlenen etkinlik sayısı			2
Açıklama				

Faaliyetler		Kaynak İhtiyacı 2015 (TL)		
		Bütçe	Bütçe Dışı	Toplam
1	En Güzel Ev-Site/Fabrika Bahçe Yarışması düzenlenmesi	0,00		0,00
2	Bahçivanlık Kursu düzenlenmesi	0,00		0,00
Genel Toplam		0,00	0,00	0,00

PERFORMANS HEDEFİ TABLOSU

İdare Adı	BURSA NİLÜFER BELEDİYESİ
------------------	--------------------------

Amaç	2.Nilüferlilerin sağlıklı, kaliteli ve çağdaş yaşam standartlarında bir yaşam sürdürebileceği, yaşayanların haklarını ön plana alan belediyeçilik hizmetlerini sunmak
Stratejik Hedef	2.5 Nilüfer'i, Nilüfer'de yaşayanların aktif bir şekilde kullandığı, şehre nefes aldırın yeşil alanlara sahip bir kent haline getirmek.

Performans Hedefi	2.5.3 Kent ölçeğinde hizmet verecek yeşil alan ve rekreasyon alanları oluşturulması
Açıklamalar	

Performans Göstergeleri		2013	2014	2015
1	Planlanan imalatın tamamlanması			100%
Açıklama FSM Gençlik Parkı				
2	Her yıl Temalı Park yapmak			2000 m2
Açıklama				
3	Planlanan imalatın tamamlanması			42%
Açıklama Nilüfer Doğa Parkı ve Tenis Kortları				
4	Planlanan imalatın tamamlanması			1%
Açıklama Piknik alanlarının düzenlenmesi (Üçevler, Dağyenice, Kayapa Çamlığı)				
5	Planlanan imalatın tamamlanması			100%
Açıklama Nilüferin çeşitli bölgelerine park yapılması				

Faaliyetler		Kaynak İhtiyacı 2015 (TL)		
		Bütçe	Bütçe Dışı	Toplam
1	FSM Gençlik Parkı	250.000,00		250.000,00
2	Her yıl Temalı Park yapmak	200.000,00		200.000,00
3	Nilüfer Doğa Parkı ve Tenis Kortları	500.000,00		500.000,00
4	Piknik alanlarının düzenlenmesi (Üçevler, Dağyenice, Kayapa Çamlığı)	10.000,00		10.000,00
5	Nilüferin çeşitli bölgelerine park yapılması	6.500.000,00		6.500.000,00
Genel Toplam		7.460.000,00	0,00	7.460.000,00

FAALİYET MALİYETLERİ TABLOSU

İdare Adı	BURSA NİLÜFER BELEDİYESİ
Performans Hedefi	2.5.3 Kent ölçeğinde hizmet verecek yeşil alan ve rekreasyon alanları oluşturulması
Faaliyet Adı	2.5.3.1 FSM Gençlik Parkı
Sorumlu Harcama Birimi veya Birimleri	Fen İşleri Müdürlüğü
<i>Açıklamalar</i>	

Ekonomik Kod		2015
06	Sermaye Gideri	250.000,00
Toplam Bütçe Kaynak İhtiyacı		250.000,00
Toplam Kaynak İhtiyacı		250.000,00

FAALİYET MALİYETLERİ TABLOSU

İdare Adı	BURSA NİLÜFER BELEDİYESİ
Performans Hedefi	2.5.3 Kent ölçeğinde hizmet verecek yeşil alan ve rekreasyon alanları oluşturulması
Faaliyet Adı	2.5.3.2 Her yıl Temalı Park yapmak
Sorumlu Harcama Birimi veya Birimleri	Fen İşleri Müdürlüğü
<i>Açıklamalar</i>	

Ekonomik Kod		2015
06	Sermaye Gideri	200.000,00
Toplam Bütçe Kaynak İhtiyacı		200.000,00
Toplam Kaynak İhtiyacı		200.000,00

FAALİYET MALİYETLERİ TABLOSU

İdare Adı	BURSA NİLÜFER BELEDİYESİ
Performans Hedefi	2.5.3 Kent ölçeğinde hizmet verecek yeşil alan ve rekreasyon alanları oluşturulması
Faaliyet Adı	2.5.3.3 Nilüfer Doğa Parkı ve Tenis Kortları
Sorumlu Harcama Birimi veya Birimleri	Fen İşleri Müdürlüğü
<i>Açıklamalar</i>	

Ekonomik Kod		2015
06	Sermaye Gideri	500.000,00
Toplam Bütçe Kaynak İhtiyacı		500.000,00
Toplam Kaynak İhtiyacı		500.000,00

FAALİYET MALİYETLERİ TABLOSU

İdare Adı	BURSA NİLÜFER BELEDİYESİ
Performans Hedefi	2.5.3 Kent ölçeğinde hizmet verecek yeşil alan ve rekreasyon alanları oluşturulması
Faaliyet Adı	2.5.3.4 Piknik alanlarının düzenlenmesi(Üçevler, Dağyenice, Kayapa Çamlığı)
Sorumlu Harcama Birimi veya Birimleri	Fen İşleri Müdürlüğü
<i>Açıklamalar</i>	

Ekonomik Kod		2015
06	Sermaye Gideri	10.000,00
Toplam Bütçe Kaynak İhtiyacı		10.000,00
Toplam Kaynak İhtiyacı		10.000,00

FAALİYET MALİYETLERİ TABLOSU

İdare Adı	BURSA NİLÜFER BELEDİYESİ
Performans Hedefi	2.5.3 Kent ölçeğinde hizmet verecek yeşil alan ve rekreasyon alanları oluşturulması
Faaliyet Adı	2.5.3.5 Nilüferin çeşitli bölgelerine park yapılması
Sorumlu Harcama Birimi veya Birimleri	Fen İşleri Müdürlüğü
<i>Açıklamalar</i>	

Ekonomik Kod		2015
06	Sermaye Gideri	6.500.000,00
Toplam Bütçe Kaynak İhtiyacı		6.500.000,00
Toplam Kaynak İhtiyacı		6.500.000,00

PERFORMANS HEDEFİ TABLOSU

İdare Adı	BURSA NİLÜFER BELEDİYESİ
------------------	--------------------------

Amaç	2.Nilüferlilerin sağlıklı, kaliteli ve çağdaş yaşam standartlarında bir yaşam sürdürebileceği, yaşayanların haklarını ön plana alan belediyeçilik hizmetlerini sunmak
-------------	---

Stratejik Hedef	2.6 Nilüfer’de katılımcı, demokratik, sürdürülebilir kentsel dönüşüm ve tasarım projelerinin uygulanmasını sağlamak.
------------------------	--

Performans Hedefi	2.6.1 Kentsel dönüşüm ve tasarım projelerinin hayata geçirilmesi.
--------------------------	---

Açıklamalar	
-------------	--

Performans Göstergeleri		2013	2014	2015
1	Belirlenen alanlarda hazırlanan kentsel dönüşüm proje sayısı (yılıda)			0

Açıklama	
----------	--

2	Belirlenen alanlarda kentsel tasarım rehberinin hazırlanması			1
---	--	--	--	---

Açıklama	
----------	--

Faaliyetler		Kaynak İhtiyacı 2015 (TL)		
		Bütçe	Bütçe Dışı	Toplam
1	Nilüfer sınırları dahilinde belirlenen alanlarda kentsel tasarım projelerinin yapılması	50.000,00		50.000,00
2	BM Habitat ofisi ile ortak kentsel dönüşüm projesi modelinin belirlenmesine yönelik çalışmalar yapmak	500.000,00		500.000,00
3	Belirlenen bölgelerde katılımcı süreçlerle kentsel dönüşüm projelerinin hazırlanması	100.000,00		100.000,00
Genel Toplam		650.000,00	0,00	650.000,00

FAALİYET MALİYETLERİ TABLOSU

İdare Adı	BURSA NİLÜFER BELEDİYESİ
Performans Hedefi	2.6.1 Kentsel dönüşüm ve tasarım projelerinin hayata geçirilmesi.
Faaliyet Adı	2.6.1.1 Nilüfer sınırları dahilinde belirlenen alanlarda kentsel tasarım projelerinin yapılması
Sorumlu Harcama Birimi veya Birimleri	Plan ve Proje Müdürlüğü
<i>Açıklamalar</i>	

Ekonomik Kod		2015
06	Sermaye Gideri	50.000,00
Toplam Bütçe Kaynak İhtiyacı		50.000,00
Toplam Kaynak İhtiyacı		50.000,00

FAALİYET MALİYETLERİ TABLOSU

İdare Adı	BURSA NİLÜFER BELEDİYESİ
Performans Hedefi	2.6.1 Kentsel dönüşüm ve tasarım projelerinin hayata geçirilmesi.
Faaliyet Adı	2.6.1.2 BM Habitat ofisi ile ortak kentsel dönüşüm projesi modelinin belirlenmesine yönelik çalışmalar yapmak
Sorumlu Harcama Birimi veya Birimleri	Plan ve Proje Müdürlüğü
<i>Açıklamalar</i>	

Ekonomik Kod		2015
06	Sermaye Gideri	500.000,00
Toplam Bütçe Kaynak İhtiyacı		500.000,00
Toplam Kaynak İhtiyacı		500.000,00

FAALİYET MALİYETLERİ TABLOSU

İdare Adı	BURSA NİLÜFER BELEDİYESİ
Performans Hedefi	2.6.1 Kentsel dönüşüm ve tasarım projelerinin hayata geçirilmesi.
Faaliyet Adı	2.6.1.3Belirlenen bölgelerde katılımcı süreçlerle kentsel dönüşüm projelerinin hazırlanması
Sorumlu Harcama Birimi veya Birimleri	Plan ve Proje Müdürlüğü
<i>Açıklamalar</i>	

Ekonomik Kod		2015
06	Sermaye Gideri	100.000,00
Toplam Bütçe Kaynak İhtiyacı		100.000,00
Toplam Kaynak İhtiyacı		100.000,00

PERFORMANS HEDEFİ TABLOSU

İdare Adı	BURSA NİLÜFER BELEDİYESİ
------------------	--------------------------

Amaç	2.Nilüferlilerin sağlıklı, kaliteli ve çağdaş yaşam standartlarında bir yaşam sürdürebileceği, yaşayanların haklarını ön plana alan belediyeçilik hizmetlerini sunmak
Hedef	2.7 Nilüfer ilçesi sınırları dahilindeki yolların güvenli, uygun yolculuk imkanı sağlayabilecek şekilde açılması, asfaltlanması ve sürekli bakımlarının yapılmasını sağlayacak, yaya ve bisiklet öncelikli ulaşım düzenlemelerini hayata geçirmek.

Performans Hedefi	2.7.1 Nilüfer İlçesinde ulaşım hizmetlerinin yaya öncelikli planlanması
Açıklamalar	

Performans Göstergeleri		2013	2014	2015
1	Sıcak asfalt yapımı (km)			40
Açıklama				
2	Yol açma (km)			35
Açıklama				
3	Bordür-tretuvar yapılması (km)			40
Açıklama				
4	Bisiklet Yolları yapımı (km)			31
Açıklama				
5	Ulaşım Hizmetlerinden Memnuniyet (vma)			70%
Açıklama				
6	Bisiklet projesi kapsamında hizmete sunulan bisiklet sayısı			100 adet
Açıklama				

Faaliyetler		Kaynak İhtiyacı 2015 (TL)		
		Bütçe	Bütçe Dışı	Toplam
1	İmar planlarında yer alan mülkiyet problemi olmayan tüm yolların açılması	3.200.000		3.200.000
2	Kentin alt yapısı tamamlanmış, yapılaşması yoğunlaşmış yollarının güvenli, uygun yolculuk imkanı sağlayabilecek şekilde asfaltlanması	12.250.000		12.250.000
3	Araç ve makine parkında teknolojiye ayak uydurmak için araç ve makinelerin yenilenmesi	1.685.000		1.685.000
4	Açılan yolların gerekli iyileştirme ve onarım faaliyetlerinin yürütülmesi	3.500.000		3.500.000
5	Bordür Tretuar Yapılması	10.250.000		10.250.000
6	Bisiklet Projesi	1.500.000		1.500.000
Genel Toplam		32.385.000,00	0,00	32.385.000,00

FAALİYET MALİYETLERİ TABLOSU

İdare Adı	BURSA NİLÜFER BELEDİYESİ
Performans Hedefi	2.7.1 Nilüfer İlçesinde ulaşım hizmetlerinin yaya öncelikli planlanması
Faaliyet Adı	2.7.1.1 İmar planlarında yer alan mülkiyet problemi olmayan tüm yolların açılması
Sorumlu Harcama Birimi veya Birimleri	Ulaşım Hizmetleri Müdürlüğü
<i>Açıklamalar</i>	

Ekonomik Kod		2015
06	Sermaye Gideri	3.200.000,00
Toplam Bütçe Kaynak İhtiyacı		3.200.000,00
Toplam Kaynak İhtiyacı		3.200.000,00

FAALİYET MALİYETLERİ TABLOSU

İdare Adı	BURSA NİLÜFER BELEDİYESİ
Performans Hedefi	2.7.1 Nilüfer İlçesinde ulaşım hizmetlerinin yaya öncelikli planlanması
Faaliyet Adı	2.7.1.2 Kentin alt yapısı tamamlanmış, yapılaşması yoğunlaşmış yollarının güvenli, uygun yolculuk imkanı sağlayabilecek şekilde asfaltlanması
Sorumlu Harcama Birimi veya Birimleri	Ulaşım Hizmetleri Müdürlüğü
<i>Açıklamalar</i>	

Ekonomik Kod		2015
06	Sermaye Gideri	12.250.000,00
Toplam Bütçe Kaynak İhtiyacı		12.250.000,00
Toplam Kaynak İhtiyacı		12.250.000,00

FAALİYET MALİYETLERİ TABLOSU

İdare Adı	BURSA NİLÜFER BELEDİYESİ
Performans Hedefi	2.7.1 Nilüfer İlçesinde ulaşım hizmetlerinin yaya öncelikli planlanması
Faaliyet Adı	2.7.1.3 Araç ve makine parkında teknolojiye ayak uydurmak için araç ve makinelerin yenilenmesi
Sorumlu Harcama Birimi veya Birimleri	Ulaşım Hizmetleri Müdürlüğü
<i>Açıklamalar</i>	

Ekonomik Kod		2015
06	Sermaye Gideri	1.685.000,00
Toplam Bütçe Kaynak İhtiyacı		1.685.000,00
Toplam Kaynak İhtiyacı		1.685.000,00

FAALİYET MALİYETLERİ TABLOSU

İdare Adı	BURSA NİLÜFER BELEDİYESİ
Performans Hedefi	2.7.1 Nilüfer İlçesinde ulaşım hizmetlerinin yaya öncelikli planlanması
Faaliyet Adı	2.7.1.4 Açılan yolların gerekli iyileştirme ve onarım faaliyetlerinin yürütülmesi
Sorumlu Harcama Birimi veya Birimleri	Ulaşım Hizmetleri Müdürlüğü
<i>Açıklamalar</i>	

Ekonomik Kod		2015
06	Sermaye Gideri	3.500.000,00
Toplam Bütçe Kaynak İhtiyacı		3.500.000,00
Toplam Kaynak İhtiyacı		3.500.000,00

FAALİYET MALİYETLERİ TABLOSU

İdare Adı	BURSA NİLÜFER BELEDİYESİ
Performans Hedefi	2.7.1 Nilüfer İlçesinde ulaşım hizmetlerinin yaya öncelikli planlanması
Faaliyet Adı	2.7.1.5 Bordür Tretuar Yapılması
Sorumlu Harcama Birimi veya Birimleri	Ulaşım Hizmetleri Müdürlüğü
<i>Açıklamalar</i>	

Ekonomik Kod		2015
06	Sermaye Gideri	10.250.000,00
Toplam Bütçe Kaynak İhtiyacı		10.250.000,00
Toplam Kaynak İhtiyacı		10.250.000,00

FAALİYET MALİYETLERİ TABLOSU

İdare Adı	BURSA NİLÜFER BELEDİYESİ
Performans Hedefi	2.7.1 Nilüfer İlçesinde ulaşım hizmetlerinin yaya öncelikli planlanması
Faaliyet Adı	2.7.1.6 Bisiklet Projesi
Sorumlu Harcama Birimi veya Birimleri	Ulaşım Hizmetleri Müdürlüğü
<i>Açıklamalar</i>	

Ekonomik Kod		2015
06	Sermaye Gideri	1.500.000,00
Toplam Bütçe Kaynak İhtiyacı		1.500.000,00
Toplam Kaynak İhtiyacı		1.500.000,00

PERFORMANS HEDEFİ TABLOSU

İdare Adı	BURSA NİLÜFER BELEDİYESİ
------------------	--------------------------

Amaç	2.Nilüferlilerin sağlıklı, kaliteli ve çağdaş yaşam standartlarında bir yaşam sürdürebileceği, yaşayanların haklarını ön plana alan belediyeçilik hizmetlerini sunmak
	2.7 Nilüfer ilçesi sınırları dahilindeki yolların güvenli, uygun yolculuk imkanı sağlayabilecek şekilde açılması, asfaltlanması ve sürekli bakımlarının yapılmasını sağlayacak, yaya ve bisiklet öncelikli ulaşım düzenlemelerini hayata geçirmek.

Performans Hedefi	2.7.2 Yayaların ulaşımını kolaylaştıracak yolların ve yapıların bakım ve onarımlarının gerçekleştirilmesi.
Açıklamalar	

Performans Göstergeleri		2013	2014	2015
1	Gelen taleplerin karşılanması			100%
Açıklama Muhtelif Üst Geçitlerin Bakım Onarımlarının Yapılması				
2	Gelen taleplerin karşılanması			100%
Açıklama Yol Bakım Onarımı				
3	Gelen taleplerin karşılanması			100%
Açıklama Yollardaki elektrik direklerinin kaldırılması / bakım ve onarımı				

Faaliyetler		Kaynak İhtiyacı 2015 (TL)		
		Bütçe	Bütçe Dışı	Toplam
1	Muhtelif Üst Geçitlerin Bakım Onarımlarının Yapılması	50.000		50.000
2	Yol Bakım Onarımı	50.000		50.000
3	Yollardaki elektrik direklerinin kaldırılması / bakım ve onarımı	300.000		300.000
Genel Toplam		400.000,00	0,00	400.000,00

FAALİYET MALİYETLERİ TABLOSU

İdare Adı	BURSA NİLÜFER BELEDİYESİ
Performans Hedefi	2.7.2 Yayaların ulaşımını kolaylaştıracak yolların ve yapıların bakım ve onarımlarının gerçekleştirilmesi.
Faaliyet Adı	2.7.2.1 Muhtelif Üst Geçitlerin Bakım Onarımlarının Yapılması
Sorumlu Harcama Birimi veya Birimleri	Fen İşleri Müdürlüğü
<i>Açıklamalar</i>	

Ekonomik Kod		2015
06	Sermaye Gideri	50.000,00
Toplam Bütçe Kaynak İhtiyacı		50.000,00
Toplam Kaynak İhtiyacı		50.000,00

FAALİYET MALİYETLERİ TABLOSU

İdare Adı	BURSA NİLÜFER BELEDİYESİ
Performans Hedefi	2.7.2 Yayaların ulaşımını kolaylaştıracak yolların ve yapıların bakım ve onarımlarının gerçekleştirilmesi.
Faaliyet Adı	2.7.2.2 Yol Bakım Onarımı
Sorumlu Harcama Birimi veya Birimleri	Fen İşleri Müdürlüğü
<i>Açıklamalar</i>	

Ekonomik Kod		2015
03	Mal ve Hizmet Alım Giderleri	50.000,00
Toplam Bütçe Kaynak İhtiyacı		50.000,00
Toplam Kaynak İhtiyacı		50.000,00

FAALİYET MALİYETLERİ TABLOSU

İdare Adı	BURSA NİLÜFER BELEDİYESİ
Performans Hedefi	2.7.2 Yayaların ulaşımını kolaylaştıracak yolların ve yapıların bakım ve onarımlarının gerçekleştirilmesi.
Faaliyet Adı	2.7.2.3 Yollardaki elektrik direklerinin kaldırılması / bakım ve onarımı
Sorumlu Harcama Birimi veya Birimleri	Fen İşleri Müdürlüğü
<i>Açıklamalar</i>	

Ekonomik Kod		2015
06	Sermaye Gideri	300.000,00
Toplam Bütçe Kaynak İhtiyacı		300.000,00
Toplam Kaynak İhtiyacı		300.000,00

PERFORMANS HEDEFİ TABLOSU

İdare Adı	BURSA NİLÜFER BELEDİYESİ
------------------	--------------------------

Amaç	2.Nilüferlilerin sağlıklı, kaliteli ve çağdaş yaşam standartlarında bir yaşam sürdürebileceği, yaşayanların haklarını ön plana alan belediyeçilik hizmetlerini sunmak
-------------	---

Hedef	2.8 Sosyal Eşitsizliklerin azaltılarak, sağlık göstergelerinin yükseltildiği, erişilebilir ve katılımcı sağlıklı bir kent oluşturmak.
--------------	---

Performans Hedefi	2.8.1 Toplumsal ve sağlıkta eşitsizliklerin azaltılması yönünde çalışmalar yürütmek
--------------------------	---

Açıklamalar	
-------------	--

Performans Göstergeleri		2013	2014	2015
-------------------------	--	------	------	------

1	SED'in tarama kontrol listesine göre değerlendirmesi yapılan projelerin toplam projelere oranı			100%
---	--	--	--	------

Açıklama	
----------	--

2	Tarama sonucu gerekli görülen projelerde SED'in uygulaması yapılan proje sayısı			1
---	---	--	--	---

Açıklama	
----------	--

Faaliyetler	Kaynak İhtiyacı 2015 (TL)		
	Bütçe	Bütçe Dışı	Toplam

1	Nilüfer'de Sağlıkın sosyal belirleyicilerinin saptanması ve buna dayalı eylem planları üretilmesi.	35.000,00		35.000,00
---	--	-----------	--	-----------

2	Sağlık Etki Değerlendirmesi yönteminin Belediyenin politikaları ve stratejik planda yer alan projelerinde uygulanmasını sağlamak.	5.000,00		5.000,00
---	---	----------	--	----------

Genel Toplam		40.000,00	0,00	40.000,00
---------------------	--	------------------	-------------	------------------

FAALİYET MALİYETLERİ TABLOSU

İdare Adı	BURSA NİLÜFER BELEDİYESİ
Performans Hedefi	2.8.1 Toplumsal ve sağıkta eşitsizliklerin azaltılması yönünde çalışmalar yürütmek
Faaliyet Adı	2.8.1.1 Nilüfer’de Sağıkın sosyal belirleyicilerinin saptanması ve buna dayalı eylem planları üretilmesi.
Sorumlu Harcama Birimi veya Birimleri	Sağık İşleri Müdürlüğü
<i>Açıklamalar</i>	

Ekonomik Kod		2015
03	Mal ve Hizmet Alım Giderleri	35.000,00
Toplam Bütçe Kaynak İhtiyacı		35.000,00
Toplam Kaynak İhtiyacı		35.000,00

FAALİYET MALİYETLERİ TABLOSU

İdare Adı	BURSA NİLÜFER BELEDİYESİ
Performans Hedefi	2.8.1 Toplumsal ve sağıkta eşitsizliklerin azaltılması yönünde çalışmalar yürütmek
Faaliyet Adı	2.8.1.2 Sağık Etki Değerlendirmesi yönteminin Belediyenin politikaları ve stratejik planda yer alan projelerinde uygulanmasını sağlamak.
Sorumlu Harcama Birimi veya Birimleri	Sağık İşleri Müdürlüğü
<i>Açıklamalar</i>	

Ekonomik Kod		2015
03	Mal ve Hizmet Alım Giderleri	5.000,00
Toplam Bütçe Kaynak İhtiyacı		5.000,00
Toplam Kaynak İhtiyacı		5.000,00

PERFORMANS HEDEFİ TABLOSU

İdare Adı	BURSA NİLÜFER BELEDİYESİ
------------------	--------------------------

Amaç	3. Nilüfer’i kültürel, sosyal ve bilimsel faaliyetlerin ön plana çıktığı, kararların yönetim anlayışıyla alındığı bir kültür, sanat, eğitim ve bilim kenti yapmak
-------------	---

Hedef	3.1 Sürdürülebilir kalkınmanın vazgeçilmez temellerinin demokratik, insan haklarına saygılı, şeffaf, halka hesap veren yerel yönetimler olduğu gerçeğinden hareketle karar ve uygulama sürecinde tüm paydaşların katılımı sağlanarak kentlilik bilinci ve aidiyet duygusunun kazandırılmasına yönelik çalışmaların yürütülmesini sağlamak.
--------------	--

Performans Hedefi	3.1.1 İyi yönetimi sağlamak için paydaşlarla iletişimde sistematik yöntemlerin geliştirilmesi ve uygulanması
--------------------------	--

Açıklamalar	
-------------	--

Performans Göstergeleri		2013	2014	2015
1	Faaliyet raporunun hazırlanması			1
Açıklama				
2	Kurumsal sosyal sorumluluk raporunun hazırlanması			1
Açıklama				
3	Paylaşım toplantısı düzenlenmesi			1
Açıklama				
4	Paydaş İletişim Eylem Planının hazırlanması			1
Açıklama				
5	Performans programının hazırlanması			1
Açıklama				

Faaliyetler		Kaynak İhtiyacı 2015 (TL)		
		Bütçe	Bütçe Dışı	Toplam
1	Faaliyet Raporunun hazırlanması ve paylaşılması	13.000,00		13.000,00
2	İç iletişim eylem planı hazırlanması ve her yıl güncellenmesi	0,00		0,00
3	Kentlilik bilincinin gelişmesi ve sosyal sorumlulukla ilgili araştırma ve geliştirme çalışmalarının yapılması	0,00		0,00
4	Paydaş İletişim Eylem Planının hazırlanması, güncellenmesi ve paylaşım toplantılarının düzenlenmesi.	10.000,00		10.000,00
5	Performans programının hazırlanması ve paylaşılması	13.000,00		13.000,00
Genel Toplam		36.000,00	0,00	36.000,00

FAALİYET MALİYETLERİ TABLOSU

İdare Adı	BURSA NİLÜFER BELEDİYESİ
Performans Hedefi	3.1.1 İyi yönetişimi sağlamak için paydaşlarla iletişimde sistematik yöntemlerin geliştirilmesi ve uygulanması
Faaliyet Adı	3.1.1.1 Faaliyet Raporunun hazırlanması ve paylaşılması
Sorumlu Harcama Birimi veya Birimleri	Strateji Geliştirme Müdürlüğü
<i>Açıklamalar</i>	

Ekonomik Kod		2015
03	Mal ve Hizmet Alım Giderleri	13.000,00
Toplam Bütçe Kaynak İhtiyacı		13.000,00
Toplam Kaynak İhtiyacı		13.000,00

FAALİYET MALİYETLERİ TABLOSU

İdare Adı	BURSA NİLÜFER BELEDİYESİ
Performans Hedefi	3.1.1 İyi yönetişimi sağlamak için paydaşlarla iletişimde sistematik yöntemlerin geliştirilmesi ve uygulanması
Faaliyet Adı	3.1.1.2 Paydaş İletişim Eylem Planının hazırlanması, güncellenmesi ve paylaşım toplantılarının düzenlenmesi.
Sorumlu Harcama Birimi veya Birimleri	Strateji Geliştirme Müdürlüğü
<i>Açıklamalar</i>	

Ekonomik Kod		2015
03	Mal ve Hizmet Alım Giderleri	10.000,00
Toplam Bütçe Kaynak İhtiyacı		10.000,00
Toplam Kaynak İhtiyacı		10.000,00

FAALİYET MALİYETLERİ TABLOSU

İdare Adı	BURSA NİLÜFER BELEDİYESİ
Performans Hedefi	3.1.1 İyi yönetişimi sağlamak için paydaşlarla iletişimde sistematik yöntemlerin geliştirilmesi ve uygulanması
Faaliyet Adı	3.1.1.3 Performans programının hazırlanması ve paylaşılması
Sorumlu Harcama Birimi veya Birimleri	Strateji Geliştirme Müdürlüğü
<i>Açıklamalar</i>	

Ekonomik Kod		2015
03	Mal ve Hizmet Alım Giderleri	13.000,00
Toplam Bütçe Kaynak İhtiyacı		13.000,00
Toplam Kaynak İhtiyacı		13.000,00

PERFORMANS HEDEFİ TABLOSU

İdare Adı	BURSA NİLÜFER BELEDİYESİ
Amaç	3. Nilüfer'i kültürel, sosyal ve bilimsel faaliyetlerin ön plana çıktığı, kararların yönetim anlayışıyla alındığı bir kültür, sanat, eğitim ve bilim kenti yapmak
Hedef	3.1 Sürdürülebilir kalkınmanın vazgeçilmez temellerinin demokratik, insan haklarına saygılı, şeffaf, halka hesap veren yerel yönetimler olduğu gerçeğinden hareketle karar ve uygulama sürecinde tüm paydaşların katılımı sağlanarak kentlilik bilinci ve aidiyet duygusunun kazandırılmasına yönelik çalışmaların yürütülmesini sağlamak.
Performans Hedefi	3.1.2 Kentlilik bilinci ve aidiyet duygusunun kazandırılmasına yönelik çalışmaların yürütülmesini sağlamak.
Açıklamalar	

Performans Göstergeleri		2013	2014	2015
1	Basında yer alma			24.750
Açıklama				
2	Facebook takipçi sayısı			80.000
Açıklama				
3	Twitter takipçi sayısı			21.000
Açıklama				
4	Web sitesi ziyaretçi sayısı			965.000
Açıklama				
5	Mahalle Komiteleri Memnuniyeti Oranı			-
Açıklama				
Mevcut durum ve hedef değerler 2015 yılı sonunda belirlenecektir.				
6	Kent konseyi ile ortak yapılan proje sayısı			20
Açıklama				
7	Kent konseyine katılan vatandaşların oranı			1,2%
Açıklama				
8	Muhtar Toplantısı düzenlenmesi			3 kez
Açıklama				
9	Önemli günler için düzenlenecek etkinlik sayısı			12
Açıklama				

Faaliyetler		Kaynak İhtiyacı 2015 (TL)		
		Bütçe	Bütçe Dışı	Toplam
1	Başkanla Nilüferlilerin iletişimini düzenleyen uygulamalar yapılması - Muhtar Ziyaretleri	7.000,00		7.000,00
2	Nilüferlilerin belediye hizmetleri konusunda bilgi sahibi olmasını sağlayacak çalışmalar yapılması	2.610.000,00		2.610.000,00
3	Önemli günler ve bayramların halkla birlikte kutlanmasını sağlayan organizasyonların düzenlenmesi	1.308.000,00		1.308.000,00
4	Nilüfer Kent Konseyi çalışmalarının yürütülmesi	65.000,00		65.000,00
5	Nilüfer Kadın Meclisi çalışmalarının yürütülmesi	65.000,00		65.000,00
6	Nilüfer Gençlik Meclisi çalışmalarının yürütülmesi	65.000,00		65.000,00
7	Mahalle Komiteleri çalışmalarının yürütülmesi	65.000,00		65.000,00
8	Başkanla Nilüferlilerin iletişimini düzenleyen uygulamalar yapılması	50.000,00		50.000,00
9	Önemli Gün ve Haftalarda Nilüfer Halkına Yönelik Tören, Ağır lama ve Etkinlikler Düzenlemek	150.000,00		150.000,00
10	İlçe yerleşikleri açısından önemli günlerde hediye ve ödül verilmesi	100.000,00		100.000,00
11	Aidiyet duygusunu geliştirici çalışmalar yapılması	150.000,00		150.000,00
12	Sivil toplum oluşumlarının güçlendirici yerel yönetimlere katılımları arttıran çalışmalar yapılması	100.000,00		100.000,00
Genel Toplam		4.735.000,00	0,00	4.735.000,00

FAALİYET MALİYETLERİ TABLOSU

İdare Adı	BURSA NİLÜFER BELEDİYESİ
Performans Hedefi	3.1.2 Kentlilik bilinci ve aidiyet duygusunun kazandırılmasına yönelik çalışmaların yürütülmesini sağlamak.
Faaliyet Adı	3.1.2.1 Başkanla Nilüferlilerin iletişimini düzenleyen uygulamalar yapılması - Muhtar Ziyaretleri
Sorumlu Harcama Birimi veya Birimleri	Özel Kalem Müdürlüğü
<i>Açıklamalar</i>	

Ekonomik Kod		2015
03	Mal ve Hizmet Alım Giderleri	7.000,00
Toplam Bütçe Kaynak İhtiyacı		7.000,00
Toplam Kaynak İhtiyacı		7.000,00

FAALİYET MALİYETLERİ TABLOSU

İdare Adı	BURSA NİLÜFER BELEDİYESİ
Performans Hedefi	3.1.2 Kentlilik bilinci ve aidiyet duygusunun kazandırılmasına yönelik çalışmaların yürütülmesini sağlamak.
Faaliyet Adı	3.1.2.2 Nilüferlilerin belediye hizmetleri konusunda bilgi sahibi olmasını sağlayacak çalışmalar yapılması
Sorumlu Harcama Birimi veya Birimleri	Basın Yayın ve Halkla İlişkiler Müdürlüğü
<i>Açıklamalar</i>	

Ekonomik Kod		2015
03	Mal ve Hizmet Alım Giderleri	2.545.000,00
06	Sermaye giderleri	65.000,00
Toplam Bütçe Kaynak İhtiyacı		2.610.000,00
Toplam Kaynak İhtiyacı		2.610.000,00

FAALİYET MALİYETLERİ TABLOSU

İdare Adı	BURSA NİLÜFER BELEDİYESİ
Performans Hedefi	3.1.2 Kentlilik bilinci ve aidiyet duygusunun kazandırılmasına yönelik çalışmaların yürütülmesini sağlamak.
Faaliyet Adı	3.1.2.3 Önemli günler ve bayramların halkla birlikte kutlanmasını sağlayan organizasyonların düzenlenmesi
Sorumlu Harcama Birimi veya Birimleri	Basın Yayın ve Halkla İlişkiler Müdürlüğü
<i>Açıklamalar</i>	

Ekonomik Kod		2015
03	Mal ve Hizmet Alım Giderleri	1.308.000,00
Toplam Bütçe Kaynak İhtiyacı		1.308.000,00
Toplam Kaynak İhtiyacı		1.308.000,00

FAALİYET MALİYETLERİ TABLOSU

İdare Adı	BURSA NİLÜFER BELEDİYESİ
Performans Hedefi	3.1.2 Kentlilik bilinci ve aidiyet duygusunun kazandırılmasına yönelik çalışmaların yürütülmesini sağlamak.
Faaliyet Adı	3.1.2.4 Nilüfer Kent Konseyi çalışmalarının yürütülmesi
Sorumlu Harcama Birimi veya Birimleri	Basın Yayın ve Halkla İlişkiler Müdürlüğü
<i>Açıklamalar</i>	

Ekonomik Kod		2015
07	Sermaye Trasferleri	65.000,00
Toplam Bütçe Kaynak İhtiyacı		65.000,00
Toplam Kaynak İhtiyacı		65.000,00

FAALİYET MALİYETLERİ TABLOSU

İdare Adı	BURSA NİLÜFER BELEDİYESİ
Performans Hedefi	3.1.2 Kentlilik bilinci ve aidiyet duygusunun kazandırılmasına yönelik çalışmaların yürütülmesini sağlamak.
Faaliyet Adı	3.1.2.5 Nilüfer Kadın Meclisi çalışmalarının yürütülmesi
Sorumlu Harcama Birimi veya Birimleri	Basın Yayın ve Halkla İlişkiler Müdürlüğü
<i>Açıklamalar</i>	

Ekonomik Kod		2015
07	Sermaye Transferleri	65.000,00
Toplam Bütçe Kaynak İhtiyacı		65.000,00
Toplam Kaynak İhtiyacı		65.000,00

FAALİYET MALİYETLERİ TABLOSU

İdare Adı	BURSA NİLÜFER BELEDİYESİ
Performans Hedefi	3.1.2 Kentlilik bilinci ve aidiyet duygusunun kazandırılmasına yönelik çalışmaların yürütülmesini sağlamak.
Faaliyet Adı	3.1.2.6 Nilüfer Gençlik Meclisi çalışmalarının yürütülmesi
Sorumlu Harcama Birimi veya Birimleri	Basın Yayın ve Halkla İlişkiler Müdürlüğü
<i>Açıklamalar</i>	

Ekonomik Kod		2015
07	Sermaye Transferleri	65.000,00
Toplam Bütçe Kaynak İhtiyacı		65.000,00
Toplam Kaynak İhtiyacı		65.000,00

FAALİYET MALİYETLERİ TABLOSU

İdare Adı	BURSA NİLÜFER BELEDİYESİ
Performans Hedefi	3.1.2 Kentlilik bilinci ve aidiyet duygusunun kazandırılmasına yönelik çalışmaların yürütülmesini sağlamak.
Faaliyet Adı	3.1.2.7 Mahalle Komiteleri çalışmalarının yürütülmesi
Sorumlu Harcama Birimi veya Birimleri	Basın Yayın ve Halkla İlişkiler Müdürlüğü
<i>Açıklamalar</i>	

Ekonomik Kod		2015
07	Sermaye Trasferleri	65.000,00
Toplam Bütçe Kaynak İhtiyacı		65.000,00
Toplam Kaynak İhtiyacı		65.000,00

FAALİYET MALİYETLERİ TABLOSU

İdare Adı	BURSA NİLÜFER BELEDİYESİ
Performans Hedefi	3.1.2 Kentlilik bilinci ve aidiyet duygusunun kazandırılmasına yönelik çalışmaların yürütülmesini sağlamak.
Faaliyet Adı	3.1.2.8 Başkanla Nilüferlilerin iletişimini düzenleyen uygulamalar yapılması
Sorumlu Harcama Birimi veya Birimleri	Basın Yayın ve Halkla İlişkiler Müdürlüğü
<i>Açıklamalar</i>	

Ekonomik Kod		2015
03	Mal ve Hizmet Alım Giderleri	50.000,00
Toplam Bütçe Kaynak İhtiyacı		50.000,00
Toplam Kaynak İhtiyacı		50.000,00

FAALİYET MALİYETLERİ TABLOSU

İdare Adı	BURSA NİLÜFER BELEDİYESİ
Performans Hedefi	3.1.2 Kentlilik bilinci ve aidiyet duygusunun kazandırılmasına yönelik çalışmaların yürütülmesini sağlamak.
Faaliyet Adı	3.1.2.9 Önemli Gün ve Haftalarda Nilüfer Halkına Yönelik Tören, Ağırılama ve Etkinlikler Düzenlemek
Sorumlu Harcama Birimi veya Birimleri	Özel Kalem Müdürlüğü
<i>Açıklamalar</i>	

Ekonomik Kod		2015
03	Mal ve Hizmet Alım Giderleri	150.000,00
Toplam Bütçe Kaynak İhtiyacı		150.000,00
Toplam Kaynak İhtiyacı		150.000,00

FAALİYET MALİYETLERİ TABLOSU

İdare Adı	BURSA NİLÜFER BELEDİYESİ
Performans Hedefi	3.1.2 Kentlilik bilinci ve aidiyet duygusunun kazandırılmasına yönelik çalışmaların yürütülmesini sağlamak.
Faaliyet Adı	3.1.2.10 İlçe yerleşikleri açısından önemli günlerde hediye ve ödül verilmesi
Sorumlu Harcama Birimi veya Birimleri	Özel Kalem Müdürlüğü
<i>Açıklamalar</i>	

Ekonomik Kod		2015
03	Mal ve Hizmet Alım Giderleri	100.000,00
Toplam Bütçe Kaynak İhtiyacı		100.000,00
Toplam Kaynak İhtiyacı		100.000,00

FAALİYET MALİYETLERİ TABLOSU

İdare Adı	BURSA NİLÜFER BELEDİYESİ
Performans Hedefi	3.1.2 Kentlilik bilinci ve aidiyet duygusunun kazandırılmasına yönelik çalışmaların yürütülmesini sağlamak.
Faaliyet Adı	3.2.1.11 Aidiyet duygusunu geliştirici çalışmalar yapılması
Sorumlu Harcama Birimi veya Birimleri	Basın Yayın ve Halkla İlişkiler Müdürlüğü
<i>Açıklamalar</i>	

Ekonomik Kod		2015
03	Mal ve Hizmet Alım Giderleri	150.000,00
Toplam Bütçe Kaynak İhtiyacı		150.000,00
Toplam Kaynak İhtiyacı		150.000,00

FAALİYET MALİYETLERİ TABLOSU

İdare Adı	BURSA NİLÜFER BELEDİYESİ
Performans Hedefi	3.1.2 Kentlilik bilinci ve aidiyet duygusunun kazandırılmasına yönelik çalışmaların yürütülmesini sağlamak.
Faaliyet Adı	3.1.2.12 Sivil toplum oluşumlarının güçlendirici yerel yönetimlere katılımları arttıran çalışmalar yapılması
Sorumlu Harcama Birimi veya Birimleri	Basın Yayın ve Halkla İlişkiler Müdürlüğü
<i>Açıklamalar</i>	

Ekonomik Kod		2015
03	Mal ve Hizmet Alım Giderleri	100.000,00
Toplam Bütçe Kaynak İhtiyacı		100.000,00
Toplam Kaynak İhtiyacı		100.000,00

PERFORMANS HEDEFİ TABLOSU

İdare Adı	BURSA NİLÜFER BELEDİYESİ
------------------	--------------------------

Amaç	3Nilüfer’i kültürel, sosyal ve bilimsel faaliyetlerin ön plana çıktığı, kararların yönetim anlayışıyla alındığı bir kültür, sanat, eğitim ve bilim kenti yapmak
Hedef	3.2 Nilüfer’de sosyal risk altındaki grupların tüm kentsel hizmetlerden yararlanmalarını, toplumsal yaşama dahil olmalarını sağlayacak çalışmalarda bulunarak; birarada ve eşit yaşam koşullarına sahip olmak için farkındalıklarımızı ve değerlerimizi bütünleştiren sosyal hizmetler üretmek.

Performans Hedefi	3.2.1 Engelliliğe dayalı ayrımcılığı önleme ve farkındalığı arttırmaya yönelik sosyal destek çalışmalarının yürütülmesi
Açıklamalar	

Performans Göstergeleri		2013	2014	2015
1	Engelliliğe dayalı ayrımcılığı önleme ve farkındalığı arttırmaya yönelik çalışmaların tamamlanma oranı			100%
Açıklama				
2	Projenin tamamlanma oranı			20%
Açıklama				
Engelli Dostu WEB PROJESİ				
3	Gelen taleplerin karşılanma oranı			100%
Açıklama				
Engelli ve ailelerine yönelik sosyal destek çalışmaları				
4	Planlanan imalatın tamamlanması			100%
Açıklama				
Engelsiz Nilüfer projesinin uygulanması				

Faaliyetler		Kaynak İhtiyacı 2015 (TL)		
		Bütçe	Bütçe Dışı	Toplam
1	Engelliliğe dayalı ayrımcılığı önleme ve farkındalığı arttırmaya yönelik çalışmalar	81.000		81.000,00
2	Engelli Dostu WEB PROJESİ	20.000		20.000,00
3	Engelli ve ailelerine yönelik sosyal destek çalışmaları	220.000		220.000,00
4	Engelsiz Nilüfer projesinin uygulanması	100.000		100.000,00
Genel Toplam		421.000,00	0,00	421.000,00

FAALİYET MALİYETLERİ TABLOSU

İdare Adı	BURSA NİLÜFER BELEDİYESİ
Performans Hedefi	3.2.1 Engelliliğe dayalı ayrımcılığı önleme ve farkındalığı arttırmaya yönelik sosyal destek çalışmalarının yürütülmesi
Faaliyet Adı	3.2.1.1 Engelliliğe dayalı ayrımcılığı önleme ve farkındalığı arttırmaya yönelik çalışmalar
Sorumlu Harcama Birimi veya Birimleri	Sosyal Yardım İşleri Müdürlüğü
<i>Açıklamalar</i>	

Ekonomik Kod		2015
03	Mal ve Hizmet Alım Giderleri	81.000,00
Toplam Bütçe Kaynak İhtiyacı		81.000,00
Toplam Kaynak İhtiyacı		81.000,00

FAALİYET MALİYETLERİ TABLOSU

İdare Adı	BURSA NİLÜFER BELEDİYESİ
Performans Hedefi	3.2.1 Engelliliğe dayalı ayrımcılığı önleme ve farkındalığı arttırmaya yönelik sosyal destek çalışmalarının yürütülmesi
Faaliyet Adı	3.2.1.2 Engelli Dostu WEB PROJESİ
Sorumlu Harcama Birimi veya Birimleri	Basın Yayın ve Halkla İlişkiler Müdürlüğü
<i>Açıklamalar</i>	

Ekonomik Kod		2015
06	Sermaye Giderleri	20.000,00
Toplam Bütçe Kaynak İhtiyacı		20.000,00
Toplam Kaynak İhtiyacı		20.000,00

FAALİYET MALİYETLERİ TABLOSU

İdare Adı	BURSA NİLÜFER BELEDİYESİ
Performans Hedefi	3.2.1 Engelliliğe dayalı ayrımcılığı önleme ve farkındalığı arttırmaya yönelik sosyal destek çalışmalarının yürütülmesi
Faaliyet Adı	3.2.1.3 Engelli ve ailelerine yönelik sosyal destek çalışmaları
Sorumlu Harcama Birimi veya Birimleri	Sosyal Yardım İşleri Müdürlüğü
<i>Açıklamalar</i>	

Ekonomik Kod		2015
03	Mal ve Hizmet Alım Giderleri	220.000,00
Toplam Bütçe Kaynak İhtiyacı		220.000,00
Toplam Kaynak İhtiyacı		220.000,00

FAALİYET MALİYETLERİ TABLOSU

İdare Adı	BURSA NİLÜFER BELEDİYESİ
Performans Hedefi	3.2.1 Engelliliğe dayalı ayrımcılığı önleme ve farkındalığı arttırmaya yönelik sosyal destek çalışmalarının yürütülmesi
Faaliyet Adı	3.2.1.4 Engellsiz Nilüfer projesinin uygulanması
Sorumlu Harcama Birimi veya Birimleri	Fen İşleri Müdürlüğü
<i>Açıklamalar</i>	

Ekonomik Kod		2015
06	Sermaye Giderleri	100.000,00
Toplam Bütçe Kaynak İhtiyacı		100.000,00
Toplam Kaynak İhtiyacı		100.000,00

PERFORMANS HEDEFİ TABLOSU

İdare Adı	BURSA NİLÜFER BELEDİYESİ
------------------	--------------------------

Amaç	3. Nilüfer’i kültürel, sosyal ve bilimsel faaliyetlerin ön plana çıktığı, kararların yönetim anlayışıyla alındığı bir kültür, sanat, eğitim ve bilim kenti yapmak
-------------	---

Hedef	3.2 Nilüfer’de sosyal risk altındaki grupların tüm kentsel hizmetlerden yararlanmalarını, toplumsal yaşama dahil olmalarını sağlayacak çalışmalarda bulunarak; birarada ve eşit yaşam koşullarına sahip olmak için farkındalıklarımızı ve değerlerimizi bütünleştiren sosyal hizmetler üretmek.
--------------	---

Performans Hedefi	3.2.2 Kadınlara yönelik sosyal etkinlik, sosyal destek ve yardım çalışmalarının yürütülmesi
--------------------------	---

Açıklamalar

Performans Göstergeleri		2013	2014	2015
1	Kadın sığınma evinden faydalananların memnuniyet oranı			77%
Açıklama				

Faaliyetler		Kaynak İhtiyacı 2015 (TL)		
		Bütçe	Bütçe Dışı	Toplam
1	Kadın sığınma evinin Çalışmalarının Yürütülmesi	528.000,00		528.000,00
2	Kadınlara yönelik sosyal etkinlik, sosyal destek ve yardım çalışmaları	113.000,00		113.000,00
3	Risk gruplarına yönelik şiddet ve istismarı önleme çalışmaları	458.000,00		458.000,00
Genel Toplam		1.099.000,00	0,00	1.099.000,00

FAALİYET MALİYETLERİ TABLOSU

İdare Adı	BURSA NİLÜFER BELEDİYESİ
Performans Hedefi	3.2.2 Kadınlara yönelik sosyal etkinlik, sosyal destek ve yardım çalışmalarının yürütülmesi
Faaliyet Adı	3.2.2.1 Kadın sığınma evinin Çalışmalarının Yürütülmesi
Sorumlu Harcama Birimi veya Birimleri	Sosyal Yardım İşleri Müdürlüğü
<i>Açıklamalar</i>	

Ekonomik Kod		2015
03	Mal ve Hizmet Alım Giderleri	408.000,00
05	Cari Transferler	120.000,00
Toplam Bütçe Kaynak İhtiyacı		528.000,00
Toplam Kaynak İhtiyacı		528.000,00

FAALİYET MALİYETLERİ TABLOSU

İdare Adı	BURSA NİLÜFER BELEDİYESİ
Performans Hedefi	3.2.2 Kadınlara yönelik sosyal etkinlik, sosyal destek ve yardım çalışmalarının yürütülmesi
Faaliyet Adı	3.2.2.2 Kadınlara yönelik sosyal etkinlik, sosyal destek ve yardım çalışmaları
Sorumlu Harcama Birimi veya Birimleri	Sosyal Yardım İşleri Müdürlüğü
<i>Açıklamalar</i>	

Ekonomik Kod		2015
03	Mal ve Hizmet Alım Giderleri	113.000,00
Toplam Bütçe Kaynak İhtiyacı		113.000,00
Toplam Kaynak İhtiyacı		113.000,00

FAALİYET MALİYETLERİ TABLOSU

İdare Adı	BURSA NİLÜFER BELEDİYESİ
Performans Hedefi	3.2.2 Kadınlara yönelik sosyal etkinlik, sosyal destek ve yardım çalışmalarının yürütülmesi
Faaliyet Adı	3.2.2.3 Risk gruplarına yönelik şiddet ve istismarı önleme çalışmaları
Sorumlu Harcama Birimi veya Birimleri	Sosyal Yardım İşleri Müdürlüğü
<i>Açıklamalar</i>	

Ekonomik Kod		2015
03	Mal ve Hizmet Alım Giderleri	458.000,00
Toplam Bütçe Kaynak İhtiyacı		458.000,00
Toplam Kaynak İhtiyacı		458.000,00

PERFORMANS HEDEFİ TABLOSU

İdare Adı	BURSA NİLÜFER BELEDİYESİ
------------------	--------------------------

Amaç	3. Nilüfer'i kültürel, sosyal ve bilimsel faaliyetlerin ön plana çıktığı, kararların yönetim anlayışıyla alındığı bir kültür, sanat, eğitim ve bilim kenti yapmak
Hedef	3.2 Nilüfer'de sosyal risk altındaki grupların tüm kentsel hizmetlerden yararlanmalarını, toplumsal yaşama dahil olmalarını sağlayacak çalışmalarda bulunarak; birarada ve eşit yaşam koşullarına sahip olmak için farkındalıklarımızı ve değerlerimizi bütünleştiren sosyal hizmetler üretmek.

Performans Hedefi	3.2.3 "Dayanışma Kenti Nilüfer" algısının benimsenmesi ve güçlendirilmesine yönelik çalışmaların yapılması.
Açıklamalar	

Performans Göstergeleri		2013	2014	2015
1	Yapılan sosyal çalışma sayısı			180
Açıklama				
2	Sosyal çalışmalara toplam katılım sayısı			137.000
Açıklama				
3	İşbirliği ile yürütülen proje sayısı			2
Açıklama				
4	İşbirliği yapılan toplam kurum/kuruluş ve STK sayısı			7
Açıklama				
5	Sosyal hizmetlerden memnuniyet oranı (VMA)			75%
Açıklama				
6	Nilüfer'de faaliyet gösteren işyerlerini Nilkart projesine dahil edilme oranı			50%
Açıklama				
7	Gelen aynı yardım taleplerinin karşılanma oranı			80%
Açıklama				
8	Düzenlenen etkinliklere katılanların memnuniyet oranı			80%
Açıklama				
Kültürel Değerlerimizi yaşatmaya ve dayanışmayı güçlendirmeye yönelik yapılan etkinlikler				

Faaliyetler		Kaynak İhtiyacı 2015 (TL)		
		Bütçe	Bütçe Dışı	Toplam
1	Nilkart	450.000,00		450.000,00
2	Nilüferde yaşayan ihtiyaç sahibi bireylere sosyal destek ve yardım çalışmaları	2.412.000,00		2.412.000,00
3	Kültürel Değerlerimizi yaşatmaya ve dayanışmayı güçlendirmeye yönelik yapılan etkinlikler	575.000,00		575.000,00
Genel Toplam		3.437.000,00	0,00	3.437.000,00

FAALİYET MALİYETLERİ TABLOSU

İdare Adı	BURSA NİLÜFER BELEDİYESİ
Performans Hedefi	3.2.3 "Dayanışma Kenti Nilüfer" algısının benimsenmesi ve güçlendirilmesine yönelik çalışmaların yapılması.
Faaliyet Adı	3.2.3.1 Nilkart
Sorumlu Harcama Birimi veya Birimleri	Sosyal Yardım İşleri Müdürlüğü
<i>Açıklamalar</i>	

Ekonomik Kod		2015
03	Mal ve Hizmet Alım Giderleri	450.000,00
Toplam Bütçe Kaynak İhtiyacı		450.000,00
Toplam Kaynak İhtiyacı		450.000,00

FAALİYET MALİYETLERİ TABLOSU

İdare Adı	BURSA NİLÜFER BELEDİYESİ
Performans Hedefi	3.2.3 "Dayanışma Kenti Nilüfer" algısının benimsenmesi ve güçlendirilmesine yönelik çalışmaların yapılması.
Faaliyet Adı	3.2.3.2 Nilüferde yaşayan ihtiyaç sahibi bireylere sosyal destek ve yardım çalışmaları
Sorumlu Harcama Birimi veya Birimleri	Sosyal Yardım İşleri Müdürlüğü
<i>Açıklamalar</i>	

Ekonomik Kod		2015
03	Mal ve Hizmet Alım Giderleri	2.334.000,00
05	Cari Transferler	78,000.00
Toplam Bütçe Kaynak İhtiyacı		2.412.000,00
Toplam Kaynak İhtiyacı		2.412.000,00

FAALİYET MALİYETLERİ TABLOSU

İdare Adı	BURSA NİLÜFER BELEDİYESİ
Performans Hedefi	3.2.3 "Dayanışma Kenti Nilüfer" algısının benimsenmesi ve güçlendirilmesine yönelik çalışmaların yapılması.
Faaliyet Adı	3.2.3.3 Kültürel Değerlerimizi yaşatmaya ve dayanışmayı güçlendirmeye yönelik yapılan etkinlikler
Sorumlu Harcama Birimi veya Birimleri	Sosyal Yardım İşleri Müdürlüğü
<i>Açıklamalar</i>	

Ekonomik Kod		2015
03	Mal ve Hizmet Alım Giderleri	575.000,00
Toplam Bütçe Kaynak İhtiyacı		575.000,00
Toplam Kaynak İhtiyacı		575.000,00

PERFORMANS HEDEFİ TABLOSU

İdare Adı	BURSA NİLÜFER BELEDİYESİ
------------------	--------------------------

Amaç	3. Nilüfer’i kültürel, sosyal ve bilimsel faaliyetlerin ön plana çıktığı, kararların yönetim anlayışıyla alındığı bir kültür, sanat, eğitim ve bilim kenti yapmak
-------------	---

Hedef	3.3 Nilüfer’de, kayıt dışı ekonomik faaliyet ve oluşumların önüne geçilerek, tüm işletmelerin denetim altında tutulmaları ve tüketici haklarını korumak için gerekli tedbirlerin ve önlemlerin alınmasını sağlamak.
--------------	---

Performans Hedefi	3.3.1 Çevre ve Toplum sağlığını gözeterek ilçe genelinde etkili denetimlerin yapılması.
--------------------------	---

Açıklamalar	
-------------	--

Performans Göstergeleri		2013	2014	2015
1	Zabıta Müdürlüğü Hizmetlerinden Memnuniyet Oranı (VMA)			71%
Açıklama				
2	İşyeri Denetim Planına uyum			94%
Açıklama				
3	Seyyarla mücadele ile ilgili gelen şikayetlerin karşılanma oranı			100%
Açıklama				
4	Hafriyatla mücadele ile ilgili gelen şikayetlerin karşılanma oranı			100%
Açıklama				

Faaliyetler	Kaynak İhtiyacı 2015 (TL)		
	Bütçe	Bütçe Dışı	Toplam
1 İşyeri etkin denetimleri	1.314.500,00		1.314.500,00
2 Seyyarlarla mücadele	1.434.000,00		1.434.000,00
3 Hafriyatla ilgili takip ve kontrol işlemleri	776.750,00		776.750,00
Genel Toplam	3.525.250,00		3.525.250,00

FAALİYET MALİYETLERİ TABLOSU

İdare Adı	BURSA NİLÜFER BELEDİYESİ
Performans Hedefi	3.3.1 Çevre ve Toplum sağlığını gözeterek ilçe genelinde etkili denetimlerin yapılması.
Faaliyet Adı	3.3.1.1 İşyeri etkin denetimleri
Sorumlu Harcama Birimi veya Birimleri	Zabıta Müdürlüğü
<i>Açıklamalar</i>	

Ekonomik Kod		2015
01	Personel Giderleri	1.152.250,00
02	SGK Ödemeleri	162.250,00
Toplam Bütçe Kaynak İhtiyacı		1.314.500,00
Toplam Kaynak İhtiyacı		1.314.500,00

FAALİYET MALİYETLERİ TABLOSU

İdare Adı	BURSA NİLÜFER BELEDİYESİ
Performans Hedefi	3.3.1 Çevre ve Toplum sağlığını gözeterek ilçe genelinde etkili denetimlerin yapılması.
Faaliyet Adı	3.3.1.2 Seyyarlarla mücadele
Sorumlu Harcama Birimi veya Birimleri	Zabıta Müdürlüğü
<i>Açıklamalar</i>	

Ekonomik Kod		2015
01	Personel Giderleri	1.257.000,00
02	SGK Ödemeleri	177.000,00
Toplam Bütçe Kaynak İhtiyacı		1.434.000,00
Toplam Kaynak İhtiyacı		1.434.000,00

FAALİYET MALİYETLERİ TABLOSU

İdare Adı	BURSA NİLÜFER BELEDİYESİ
Performans Hedefi	3.3.1 Çevre ve Toplum sağlığını gözeterek ilçe genelinde etkili denetimlerin yapılması.
Faaliyet Adı	3.3.1.3 Hafriyatla ilgili takip ve kontrol işlemleri
Sorumlu Harcama Birimi veya Birimleri	Zabıta Müdürlüğü
<i>Açıklamalar</i>	

Ekonomik Kod		2015
01	Personel Giderleri	680.875,00
02	SGK Ödemeleri	95.875,00
Toplam Bütçe Kaynak İhtiyacı		776.750,00
Toplam Kaynak İhtiyacı		776.750,00

PERFORMANS HEDEFİ TABLOSU

İdare Adı	BURSA NİLÜFER BELEDİYESİ
------------------	--------------------------

Amaç	3. Nilüfer’i kültürel, sosyal ve bilimsel faaliyetlerin ön plana çıktığı, kararların yönetim anlayışıyla alındığı bir kültür, sanat, eğitim ve bilim kenti yapmak
-------------	---

Hedef	3.3 Nilüfer’de, kayıt dışı ekonomik faaliyet ve oluşumların önüne geçilerek, tüm işletmelerin denetim altında tutulmaları ve tüketici haklarını korumak için gerekli tedbirlerin ve önlemlerin alınmasını sağlamak.
--------------	---

Performans Hedefi	3.3.2 Başvuru yapan iş yerlerinin ruhsatlandırılma oranının artırılması.
--------------------------	--

Açıklamalar	
--------------------	--

Performans Göstergeleri		2013	2014	2015
1	Denetlenen işyeri sayısı (tabela)			7200
Açıklama				
2	Ruhsat için başvuran işyerlerinin ruhsatlandırılma oranı			97%
Açıklama				

Faaliyetler		Kaynak İhtiyacı 2015 (TL)		
		Bütçe	Bütçe Dışı	Toplam
1	İşyerlerini Tanıtıcı Reklam Tabelalarının Denetimi	6.000,00		6.000,00
2	İşyeri İnceleme ve Ruhsatlandırma	6.000,00		6.000,00
Genel Toplam		12.000,00	0,00	12.000,00

FAALİYET MALİYETLERİ TABLOSU

İdare Adı	BURSA NİLÜFER BELEDİYESİ
Performans Hedefi	3.3.2 Başvuru yapan iş yerlerinin ruhsatlandırılma oranının artırılması.
Faaliyet Adı	3.3.2.1 İşyerlerini Tanıtıcı Reklam Tabelalarının Denetimi
Sorumlu Harcama Birimi veya Birimleri	Ruhsat ve Denetim Müdürlüğü
<i>Açıklamalar</i>	

Ekonomik Kod		2015
03	Mal ve Hizmet Alım Giderleri	6.000,00
Toplam Bütçe Kaynak İhtiyacı		6.000,00
Toplam Kaynak İhtiyacı		6.000,00

FAALİYET MALİYETLERİ TABLOSU

İdare Adı	BURSA NİLÜFER BELEDİYESİ
Performans Hedefi	3.3.2 Başvuru yapan iş yerlerinin ruhsatlandırılma oranının artırılması.
Faaliyet Adı	3.3.2.2.İşyeri İnceleme ve Ruhsatlandırma
Sorumlu Harcama Birimi veya Birimleri	Ruhsat ve Denetim Müdürlüğü
<i>Açıklamalar</i>	

Ekonomik Kod		2015
03	Mal ve Hizmet Alım Giderleri	6.000,00
Toplam Bütçe Kaynak İhtiyacı		6.000,00
Toplam Kaynak İhtiyacı		6.000,00

PERFORMANS HEDEFİ TABLOSU

İdare Adı	BURSA NİLÜFER BELEDİYESİ
------------------	--------------------------

Amaç	3. Nilüfer’i kültürel, sosyal ve bilimsel faaliyetlerin ön plana çıktığı, kararların yönetim anlayışıyla alındığı bir kültür, sanat, eğitim ve bilim kenti yapmak
-------------	---

Hedef	3.4 Kültür ve sanat faaliyetlerinin kentin her noktasına ulaşmasını sağlamak.
--------------	---

Performans Hedefi	3.4.1 Nilüfer'in gereksinimlerini karşılayacak kültürel organizasyonların düzenlenmesi
--------------------------	--

Açıklamalar	
-------------	--

Performans Göstergeleri		2013	2014	2015
1	Düzenlenen toplam etkinlik sayısı			810
Açıklama				
2	Düzenlenen etkinliklere katılan kadın sayısı			295,000
Açıklama				
3	Düzenlenen etkinliklere katılan erkek sayısı			292,000
Açıklama				
4	Düzenlenen etkinliklere toplam katılım sayısı			587,000
Açıklama				
5	Düzenlenen etkinliklere katılım oranı (%)			78%
Açıklama				
6	Sanat atölyelerine katılan kadın sayısı			1200
Açıklama				
7	Sanat atölyelerine katılan erkek sayısı			800
Açıklama				
8	Sanat atölyelerine toplam katılım sayısı			2000
Açıklama				
9	Sanatsal Kent Mobilyaları Tasarımı projesi kapsamında yapılan uygulama sayısı			Yılda 1
Açıklama				
10	Resim-Şiir-Kısa Film kategorilerinde tematik yarışmalar düzenlenmesi			Yılda 1
Açıklama				

Faaliyetler		Kaynak İhtiyacı 2015 (TL)		
		Bütçe	Bütçe Dışı	Toplam
1	Genç nüfusun sanat faaliyetlerine ve sanat atölyelerine katılımı arttırmak yönünde çalışmalar düzenlemek.(Seminerler, atölyeler,geziler vs.)	298,000		298,000.00
2	Çocuklara yönelik kültürel ve sosyal etkinlikler	131,000		131,000.00
3	Kadınlara yönelik kültürel ve sosyal etkinlikler	30,000		30,000.00
4	Sanatsal Kent Mobilyaları Tasarımı	75,000		75,000.00
5	Resim-Şiir-Kısa Film kategorilerinde tematik yarışmalar düzenlenmesi	10,000		10,000.00
6	Kültürevi Etkinlikleri	1,060,000		1,060,000.00
7	Yaz Etkinlikleri	421,000		421,000.00
8	Festival ve Şenlikler	900,000		900,000.00
9	Önemli gün ve hafta etkinlikleri (19 Mayıs, 29 Ekim, 1 Eylül)	260,000		260,000.00
10	Halka yönelik kültürel ve sosyal faaliyetlerin yürütülmesi (Söyleşi, Kültürel Mirasımızın araştırılması)	415,000		415,000.00
Genel Toplam		3,600,000.00	0.00	3,600,000.00

FAALİYET MALİYETLERİ TABLOSU

İdare Adı	BURSA NİLÜFER BELEDİYESİ
Performans Hedefi	3.4.1 Nilüfer'in gereksinimlerini karşılayacak kültürel organizasyonların düzenlenmesi
Faaliyet Adı	3.4.1.1 Genç nüfusun sanat faaliyetlerine ve sanat atölyelerine katılımı arttırmak yönünde çalışmalar düzenlemek.(Seminerler, atölyeler,geziler vs.)
Sorumlu Harcama Birimi veya Birimleri	Kültür ve Sosyal İşler Müdürlüğü
<i>Açıklamalar</i>	

Ekonomik Kod		2015
03	Mal ve Hizmet Alım Giderleri	298,000.00
Toplam Bütçe Kaynak İhtiyacı		298,000.00
Toplam Kaynak İhtiyacı		298,000.00

FAALİYET MALİYETLERİ TABLOSU

İdare Adı	BURSA NİLÜFER BELEDİYESİ
Performans Hedefi	3.4.1 Nilüfer'in gereksinimlerini karşılayacak kültürel organizasyonların düzenlenmesi
Faaliyet Adı	3.4.1.2 Çocuklara yönelik kültürel ve sosyal etkinlikler
Sorumlu Harcama Birimi veya Birimleri	Kültür ve Sosyal İşler Müdürlüğü
<i>Açıklamalar</i>	

Ekonomik Kod		2015
03	Mal ve Hizmet Alım Giderleri	131,000.00
Toplam Bütçe Kaynak İhtiyacı		131,000.00
Toplam Kaynak İhtiyacı		131,000.00

FAALİYET MALİYETLERİ TABLOSU

İdare Adı	BURSA NİLÜFER BELEDİYESİ
Performans Hedefi	3.4.1 Nilüfer'in gereksinimlerini karşılayacak kültürel organizasyonların düzenlenmesi
Faaliyet Adı	3.4.1.3 Kadınlara yönelik kültürel ve sosyal etkinlikler
Sorumlu Harcama Birimi veya Birimleri	Kültür ve Sosyal İşler Müdürlüğü
<i>Açıklamalar</i>	

Ekonomik Kod		2015
03	Mal ve Hizmet Alım Giderleri	30,000.00
Toplam Bütçe Kaynak İhtiyacı		30,000.00
Toplam Kaynak İhtiyacı		30,000.00

FAALİYET MALİYETLERİ TABLOSU

İdare Adı	BURSA NİLÜFER BELEDİYESİ
Performans Hedefi	3.4.1 Nilüfer'in gereksinimlerini karşılayacak kültürel organizasyonların düzenlenmesi
Faaliyet Adı	3.4.1.4 Sanatsal Kent Mobilyaları Tasarımı
Sorumlu Harcama Birimi veya Birimleri	Kültür ve Sosyal İşler Müdürlüğü
<i>Açıklamalar</i>	

Ekonomik Kod		2015
06	Sermaye Giderleri	75,000.00
Toplam Bütçe Kaynak İhtiyacı		75,000.00
Toplam Kaynak İhtiyacı		75,000.00

FAALİYET MALİYETLERİ TABLOSU

İdare Adı	BURSA NİLÜFER BELEDİYESİ
Performans Hedefi	3.4.1 Nilüfer'in gereksinimlerini karşılayacak kültürel organizasyonların düzenlenmesi
Faaliyet Adı	3.4.1.5 Resim-Şiir-Kısa Film kategorilerinde tematik yarışmalar düzenlenmesi
Sorumlu Harcama Birimi veya Birimleri	Kültür ve Sosyal İşler Müdürlüğü
<i>Açıklamalar</i>	

Ekonomik Kod		2015
03	Mal ve Hizmet Alım Giderleri	10,000.00
Toplam Bütçe Kaynak İhtiyacı		10,000.00
Toplam Kaynak İhtiyacı		10,000.00

FAALİYET MALİYETLERİ TABLOSU

İdare Adı	BURSA NİLÜFER BELEDİYESİ
Performans Hedefi	3.4.1 Nilüfer'in gereksinimlerini karşılayacak kültürel organizasyonların düzenlenmesi
Faaliyet Adı	3.4.1.6 Kültürevi Etkinlikleri
Sorumlu Harcama Birimi veya Birimleri	Kültür ve Sosyal İşler Müdürlüğü
<i>Açıklamalar</i>	

Ekonomik Kod		2015
03	Mal ve Hizmet Alım Giderleri	1,060,000.00
Toplam Bütçe Kaynak İhtiyacı		1,060,000.00
Toplam Kaynak İhtiyacı		1,060,000.00

FAALİYET MALİYETLERİ TABLOSU

İdare Adı	BURSA NİLÜFER BELEDİYESİ
Performans Hedefi	3.4.1 Nilüfer'in gereksinimlerini karşılayacak kültürel organizasyonların düzenlenmesi
Faaliyet Adı	3.4.1.7 Yaz Etkinlikleri
Sorumlu Harcama Birimi veya Birimleri	Kültür ve Sosyal İşler Müdürlüğü
<i>Açıklamalar</i>	

Ekonomik Kod		2015
03	Mal ve Hizmet Alım Giderleri	421,000.00
Toplam Bütçe Kaynak İhtiyacı		421,000.00
Toplam Kaynak İhtiyacı		421,000.00

FAALİYET MALİYETLERİ TABLOSU

İdare Adı	BURSA NİLÜFER BELEDİYESİ
Performans Hedefi	3.4.1 Nilüfer'in gereksinimlerini karşılayacak kültürel organizasyonların düzenlenmesi
Faaliyet Adı	3.4.1.8 Festival ve Şenlikler
Sorumlu Harcama Birimi veya Birimleri	Kültür ve Sosyal İşler Müdürlüğü
<i>Açıklamalar</i>	

Ekonomik Kod		2015
03	Mal ve Hizmet Alım Giderleri	900,000.00
Toplam Bütçe Kaynak İhtiyacı		900,000.00
Toplam Kaynak İhtiyacı		900,000.00

FAALİYET MALİYETLERİ TABLOSU

İdare Adı	BURSA NİLÜFER BELEDİYESİ
Performans Hedefi	3.4.1 Nilüfer'in gereksinimlerini karşılayacak kültürel organizasyonların düzenlenmesi
Faaliyet Adı	3.4.1.9 Önemli gün ve hafta etkinlikleri (19 Mayıs, 29 Ekim, 1 Eylül)
Sorumlu Harcama Birimi veya Birimleri	Kültür ve Sosyal İşler Müdürlüğü
<i>Açıklamalar</i>	

Ekonomik Kod		2015
03	Mal ve Hizmet Alım Giderleri	260,000.00
Toplam Bütçe Kaynak İhtiyacı		260,000.00
Toplam Kaynak İhtiyacı		260,000.00

FAALİYET MALİYETLERİ TABLOSU

İdare Adı	BURSA NİLÜFER BELEDİYESİ
Performans Hedefi	3.4.1 Nilüfer'in gereksinimlerini karşılayacak kültürel organizasyonların düzenlenmesi
Faaliyet Adı	3.4.1.10 Halka yönelik kültürel ve sosyal faaliyetlerin yürütülmesi (Söyleşi, Kültürel Mirasımızın araştırılması)
Sorumlu Harcama Birimi veya Birimleri	Kültür ve Sosyal İşler Müdürlüğü
<i>Açıklamalar</i>	

Ekonomik Kod		2015
03	Mal ve Hizmet Alım Giderleri	165,000.00
06	Sermaye Giderleri	250,000.00
Toplam Bütçe Kaynak İhtiyacı		415,000.00
Toplam Kaynak İhtiyacı		415,000.00

PERFORMANS HEDEFİ TABLOSU

İdare Adı	BURSA NİLÜFER BELEDİYESİ
------------------	--------------------------

Amaç	3. Nilüfer'i kültürel, sosyal ve bilimsel faaliyetlerin ön plana çıktığı, kararların yönetim anlayışıyla alındığı bir kültür, sanat, eğitim ve bilim kenti yapmak
Hedef	3.4 Kültür ve sanat faaliyetlerinin kentin her noktasına ulaşmasını sağlamak.

Performans Hedefi	3.4.2 Nilüfer Belediye Tiyatrosuna yönelik Çalışmaların yürütülmesi
Açıklamalar	

Performans Göstergeleri		2013	2014	2015
1	Yetişkin oyunları sahnelenen oyun sayısı			100
Açıklama				
2	Çocuk oyunları sahnelenen oyun sayısı			90
Açıklama				
3	Prodüksiyon oyunları sahnelenen oyun sayısı			15
Açıklama				
4	Düzenlenen tiyatro atölyeleri ve workshop sayısı			2
Açıklama				
5	Sahnelenen yetişkin oyunlarına toplam katılım sayısı			10000
Açıklama				
6	Sahnelenen çocuk oyunlarına toplam katılım sayısı			500
Açıklama				
7	Sahnelenen prodüksiyon oyunlarına toplam katılım sayısı			2500
Açıklama				
8	Tiyatro atölyeleri ve workshoplara toplam katılım sayısı			40
Açıklama				

Faaliyetler		Kaynak İhtiyacı 2015 (TL)		
		Bütçe	Bütçe Dışı	Toplam
1	Nilüfer Belediye Tiyatrosuna yönelik Çalışmalar	200,000		200,000.00
Genel Toplam		200,000.00	0.00	200,000.00

FAALİYET MALİYETLERİ TABLOSU

İdare Adı	BURSA NİLÜFER BELEDİYESİ
Performans Hedefi	3.4.2 Nilüfer Belediye Tiyatrosuna yönelik Çalışmaların yürütülmesi
Faaliyet Adı	3.4.2.1 Nilüfer Belediye Tiyatrosuna yönelik Çalışmalar
Sorumlu Harcama Birimi veya Birimleri	Kültür ve Sosyal İşler Müdürlüğü
<i>Açıklamalar</i>	

Ekonomik Kod		2015
03	Mal ve Hizmet Alım Giderleri	200,000.00
Toplam Bütçe Kaynak İhtiyacı		200,000.00
Toplam Kaynak İhtiyacı		200,000.00

PERFORMANS HEDEFİ TABLOSU

İdare Adı	BURSA NİLÜFER BELEDİYESİ
------------------	--------------------------

Amaç	3. Nilüfer'i kültürel, sosyal ve bilimsel faaliyetlerin ön plana çıktığı, kararların yönetim anlayışıyla alındığı bir kültür, sanat, eğitim ve bilim kenti yapmak
-------------	---

Hedef	3.5 Toplumsal cinsiyet eşitliği yaklaşımının belediye genelinde yaygınlaştırılarak tüm hizmetlere yansımaları sağlamak.
--------------	---

Performans Hedefi	3.5.1 Toplumsal cinsiyet eşitliği yaklaşımının belediye genelinde yaygınlaştırılmasına yönelik hizmetlerin sürdürülmesi
--------------------------	---

Açıklamalar	
--------------------	--

Performans Göstergeleri		2013	2014	2015
1	Toplumsal cinsiyet eşitliği eğitim sayısı			20
Açıklama				
2	Yeni işe başlayanlara toplumsal cinsiyet eşitliği eğitimi verilme oranı			100%
Açıklama				
4	CED yapılan proje sayısının toplam projeler oranı			10%
Açıklama				

Faaliyetler		Kaynak İhtiyacı 2015 (TL)		
		Bütçe	Bütçe Dışı	Toplam
1	Mahallelerin taranarak özel ilgi gruplarına mensup olanların ve sosyal güçsüzlerin; hane halkı nüfusu, hane geliri, sosyal güvenlik, istihdam ve sağlık, eğitim, kültürel gereksinimleri yönünden belirlemelerinin yapılarak ilçe tamamına ilişkin özel ilgi grupları verilerinin elde edilmesi.	50,000.00		50,000.00
2	Toplumsal Cinsiyet ve Yerel Yönetimler Çalıştayı ya da Sempozyumu	100,000.00		100,000.00
3	Nilüfer ilçesinde var olan iş yeri isimlerinin ve tabelalarının taranarak raporlanması ve cinsiyetçi isimlerden arındırılması ve İşletme Müdürlüğü tarafından verilen yeni işyeri ruhsatları ve isim tabelalarında cinsiyetçi olmayan isimlerin konulmasına yönelik şartın eklenmesini sağlamak.	5,000.00		5,000.00
4	Nilüfer Belediyesinin toplumsal cinsiyet eşitliği yaklaşımının tüm Nilüferlilerde yaygınlaştırılması için toplumsal cinsiyet eşitliği eğitimlerinin verilmesi (Mahalle Komiteleri, Kent Konseyi, Okullar, Yeni başlayan personel)	20,000.00		20,000.00
5	Toplumsal cinsiyet eşitliği ile ilgili farkındalığı arttırmaya yönelik yaygın çalışmaları	104,000.00		104,000.00
Genel Toplam		279,000.00	0.00	279,000.00

FAALİYET MALİYETLERİ TABLOSU

İdare Adı	BURSA NİLÜFER BELEDİYESİ
Performans Hedefi	3.5.1 Toplumsal cinsiyet eşitliği yaklaşımının belediye genelinde yaygınlaştırılmasına yönelik hizmetlerin sürdürülmesi
Faaliyet Adı	3.5.1.1 Mahallelerin taranarak özel ilgi gruplarına mensup olanların ve sosyal güçsüzlerin; hane halkı nüfusu, hane geliri, sosyal güvenlik, istihdam ve sağlık, eğitim, kültürel gereksinimleri yönünden belirlemelerinin yapılarak ilçe tamamına ilişkin özel ilgi grupları verilerinin elde edilmesi.
Sorumlu Harcama Birimi veya Birimleri	Strateji Geliştirme Müdürlüğü
<i>Açıklamalar</i>	

Ekonomik Kod		2015
03	Mal ve Hizmet Alım Giderleri	50,000.00
Toplam Bütçe Kaynak İhtiyacı		50,000.00
Toplam Kaynak İhtiyacı		50,000.00

FAALİYET MALİYETLERİ TABLOSU

İdare Adı	BURSA NİLÜFER BELEDİYESİ
Performans Hedefi	3.5.1 Toplumsal cinsiyet eşitliği yaklaşımının belediye genelinde yaygınlaştırılmasına yönelik hizmetlerin sürdürülmesi
Faaliyet Adı	3.5.1.2 Toplumsal Cinsiyet ve Yerel Yönetimler Çalıştayı ya da Sempozyumu
Sorumlu Harcama Birimi veya Birimleri	Strateji Geliştirme Müdürlüğü
<i>Açıklamalar</i>	

Ekonomik Kod		2015
03	Mal ve Hizmet Alım Giderleri	100,000.00
Toplam Bütçe Kaynak İhtiyacı		100,000.00
Toplam Kaynak İhtiyacı		100,000.00

FAALİYET MALİYETLERİ TABLOSU

İdare Adı	BURSA NİLÜFER BELEDİYESİ
Performans Hedefi	3.5.1 Toplumsal cinsiyet eşitliği yaklaşımının belediye genelinde yaygınlaştırılmasına yönelik hizmetlerin sürdürülmesi
Faaliyet Adı	3.5.1.3 Nilüfer ilçesinde var olan iş yeri isimlerinin ve tabelalarının taranarak raporlanması ve cinsiyetçi isimlerden arındırılması ve İşletme Müdürlüğü tarafından verilen yeni işyeri ruhsatları ve isim tabelalarında cinsiyetçi olmayan isimlerin konulmasına yönelik şartın eklenmesini sağlamak.
Sorumlu Harcama Birimi veya Birimleri	Strateji Geliştirme Müdürlüğü
<i>Açıklamalar</i>	

Ekonomik Kod		2015
03	Mal ve Hizmet Alım Giderleri	5,000.00
Toplam Bütçe Kaynak İhtiyacı		5,000.00
Toplam Kaynak İhtiyacı		5,000.00

FAALİYET MALİYETLERİ TABLOSU

İdare Adı	BURSA NİLÜFER BELEDİYESİ
Performans Hedefi	3.5.1 Toplumsal cinsiyet eşitliği yaklaşımının belediye genelinde yaygınlaştırılmasına yönelik hizmetlerin sürdürülmesi
Faaliyet Adı	3.5.1.4 Nilüfer Belediyesinin toplumsal cinsiyet eşitliği yaklaşımının tüm Nilüferlilerde yaygınlaştırılması için toplumsal cinsiyet eşitliği eğitimlerinin verilmesi (Mahalle Komiteleri, Kent Konseyi, Okullar, Yeni başlayan personel)
Sorumlu Harcama Birimi veya Birimleri	Strateji Geliştirme Müdürlüğü
<i>Açıklamalar</i>	

Ekonomik Kod		2015
03	Mal ve Hizmet Alım Giderleri	20,000.00
Toplam Bütçe Kaynak İhtiyacı		20,000.00
Toplam Kaynak İhtiyacı		20,000.00

FAALİYET MALİYETLERİ TABLOSU

İdare Adı	BURSA NİLÜFER BELEDİYESİ
Performans Hedefi	3.5.1 Toplumsal cinsiyet eşitliği yaklaşımının belediye genelinde yaygınlaştırılmasına yönelik hizmetlerin sürdürülmesi
Faaliyet Adı	3.5.1.5 Toplumsal cinsiyet eşitliği ile ilgili farkındalığı arttırmaya yönelik yayın çalışmaları
Sorumlu Harcama Birimi veya Birimleri	Strateji Geliştirme Müdürlüğü
Açıklamalar	

Ekonomik Kod		2015
03	Mal ve Hizmet Alım Giderleri	104,000.00
Toplam Bütçe Kaynak İhtiyacı		104,000.00
Toplam Kaynak İhtiyacı		104,000.00

PERFORMANS HEDEFİ TABLOSU

İdare Adı	BURSA NİLÜFER BELEDİYESİ
Amaç	3. Nilüfer’i kültürel, sosyal ve bilimsel faaliyetlerin ön plana çıktığı, kararların yönetim anlayışıyla alındığı bir kültür, sanat, eğitim ve bilim kenti yapmak
Hedef	3.6 Nilüfer’de yaşayan ve iş arayan bireylerin bilgi, beceri ve eğitimleri doğrultusunda “doğru iş”lere yönlendirilmeleri; işverenler ile en doğru ve en hızlı biçimde buluşturularak, ekonomik hayata katılmalarını sağlamak.
Performans Hedefi	3.6.1. Belediyeye başvuru yapan işsizlerin işverenlerin ihtiyacı olan nitelikleri kazanmaları için meslek edindirme programları düzenlenmesi.
Açıklamalar	

Performans Göstergeleri		2013	2014	2015
1	İş Başvurularından işe yönlendirilen kadın sayısı			3,400
Açıklama				
2	İş Başvurularından işe yönlendirilen erkek sayısı			3,000
Açıklama				
3	İş Başvurularından toplam işe yerleştirilme oranı			5%
Açıklama				
4	NİLSEM Çalışmalarına katılan kişi sayısı			1100
Açıklama				
5	NİLSEM Çalışmalarına katılan kadın sayısı			1000
Açıklama				

Faaliyetler		Kaynak İhtiyacı 2015 (TL)		
		Bütçe	Bütçe Dışı	Toplam
1	Nilüfer İlçesi’nde istihdamı artırma projesi	5,000.00		5,000.00
2	TYÇP Toplum Yararına Çalışma Programları oluşturulması	1,000.00		1,000.00
3	Nilüfer Belediyesi Sürekli Mesleki Eğitim Merkezi Çalışmaları(NİLSEM)	145,000.00		145,000.00
Genel Toplam		151,000.00	0.00	151,000.00

FAALİYET MALİYETLERİ TABLOSU

İdare Adı	BURSA NİLÜFER BELEDİYESİ
Performans Hedefi	3.6.1. Belediyeye başvuru yapan işsizlerin işverenlerin ihtiyacı olan nitelikleri kazanmaları için meslek edindirme programları düzenlenmesi.
Faaliyet Adı	3.6.1.1 NİLÜFER İLÇESİ'NDE İSTİHDAMI ARTIRMA PROJESİ - İşverenlere yönelik (Teşvikler) Bilgilendirme toplantıları yapmak, ulusal fuarlar ve sergilere katılarak deneyim paylaşımında bulunmak, Her yıl istihdam fuarı, insan kaynakları zirve programı, kariyer günleri programlarına katılmak, ihtiyaca göre mesleki eğitim programları düzenlemek.
Sorumlu Harcama Birimi veya Birimleri	İnsan Kaynakları ve Eğitim Müdürlüğü
<i>Açıklamalar</i>	

Ekonomik Kod		2015
03	Mal ve Hizmet Alım Giderleri	5,000.00
Toplam Bütçe Kaynak İhtiyacı		5,000.00
Toplam Kaynak İhtiyacı		5,000.00

FAALİYET MALİYETLERİ TABLOSU

İdare Adı	BURSA NİLÜFER BELEDİYESİ
Performans Hedefi	3.6.1. Belediyeye başvuru yapan işsizlerin işverenlerin ihtiyacı olan nitelikleri kazanmaları için meslek edindirme programları düzenlenmesi.
Faaliyet Adı	3.6.1.2 TYÇP Toplum Yararına Çalışma Programları oluşturmak.
Sorumlu Harcama Birimi veya Birimleri	İnsan Kaynakları ve Eğitim Müdürlüğü
<i>Açıklamalar</i>	

Ekonomik Kod		2015
03	Mal ve Hizmet Alım Giderleri	1,000.00
Toplam Bütçe Kaynak İhtiyacı		1,000.00
Toplam Kaynak İhtiyacı		1,000.00

FAALİYET MALİYETLERİ TABLOSU

İdare Adı	BURSA NİLÜFER BELEDİYESİ
Performans Hedefi	3.6.1. Belediyeye başvuru yapan işsizlerin işverenlerin ihtiyacı olan nitelikleri kazanmaları için meslek edindirme programları düzenlenmesi.
Faaliyet Adı	3.6.1.3 Nilüfer Belediyesi Sürekli Mesleki Eğitim Merkezi Çalışmaları(NİLSEM)
Sorumlu Harcama Birimi veya Birimleri	Sosyal Yardım İşleri Müdürlüğü
<i>Açıklamalar</i>	

Ekonomik Kod		2015
03	Mal ve Hizmet Alım Giderleri	144,000.00
05	Cari Transferler	1,000.00
Toplam Bütçe Kaynak İhtiyacı		145,000.00
Toplam Kaynak İhtiyacı		145,000.00

PERFORMANS HEDEFİ TABLOSU

İdare Adı	BURSA NİLÜFER BELEDİYESİ
Amaç	3. Nilüfer'i kültürel, sosyal ve bilimsel faaliyetlerin ön plana çıktığı, kararların yönetim anlayışıyla alındığı bir kültür, sanat, eğitim ve bilim kenti yapmak
Hedef	3.7 Nilüfer'in yaşamboyu spor kültürünün içselleştirdiği bir spor kenti olmasını sağlamak
Performans Hedefi	3.7.1 Nilüferlileri spor yapmaya teşvik edecek aktivite ve organizasyonlar düzenlenmesi
Açıklamalar	

Performans Göstergeleri		2013	2014	2015
1	Düzenlenen spor organizasyon sayısı			19
Açıklama				
2	Düzenlenen spor organizasyonlarına katılan kadın sayısı			7250
Açıklama				
3	Düzenlenen spor organizasyonlarına katılan erkek sayısı			35900
Açıklama				
4	Düzenlenen spor organizasyonlarına katılım sayısı			43150
Açıklama				

Faaliyetler		Kaynak İhtiyacı 2015 (TL)		
		Bütçe	Bütçe Dışı	Toplam
1	Mahalle Spor Klupleri destek projesi	880,000.00		880,000.00
2	Önemli Günler ve Haftalar Spor Etkinlikleri	180,000.00		180,000.00
3	Nilüfer Belediyesi Birimlerarası çalışanları spora teşvik çalışmaları	60,000.00		60,000.00
4	Halka yönelik sportif faaliyetler	230,000.00		230,000.00
5	Sporu teşvik amacıyla ülke çapında veya uluslararası alanda üstün başarı gösteren sporcuların ödüllendirilmesi	750,000.00		750,000.00
Genel Toplam		2,100,000.00	0.00	2,100,000.00

FAALİYET MALİYETLERİ TABLOSU

İdare Adı	BURSA NİLÜFER BELEDİYESİ
Performans Hedefi	3.7.1 Nilüferlileri spor yapmaya teşvik edecek aktivite ve organizasyonlar düzenlenmesi
Faaliyet Adı	3.7.1.1 Mahalle Spor Klupleri destek projesi
Sorumlu Harcama Birimi veya Birimleri	Sosyal Yardım İşleri Müdürlüğü
<i>Açıklamalar</i>	

Ekonomik Kod		2015
03	Mal ve Hizmet Alım Giderleri	380,000.00
05	Cari Transferler	500,000.00
Toplam Bütçe Kaynak İhtiyacı		880,000.00
Toplam Kaynak İhtiyacı		880,000.00

FAALİYET MALİYETLERİ TABLOSU

İdare Adı	BURSA NİLÜFER BELEDİYESİ
Performans Hedefi	3.7.1 Nilüferlileri spor yapmaya teşvik edecek aktivite ve organizasyonlar düzenlenmesi
Faaliyet Adı	3.7.1.2 Önemli Günler ve Haftalar Spor Etkinlikleri
Sorumlu Harcama Birimi veya Birimleri	Sosyal Yardım İşleri Müdürlüğü
<i>Açıklamalar</i>	

Ekonomik Kod		2015
03	Mal ve Hizmet Alım Giderleri	180,000.00
Toplam Bütçe Kaynak İhtiyacı		180,000.00
Toplam Kaynak İhtiyacı		180,000.00

FAALİYET MALİYETLERİ TABLOSU

İdare Adı	BURSA NİLÜFER BELEDİYESİ
Performans Hedefi	3.7.1 Nilüferlileri spor yapmaya teşvik edecek aktivite ve organizasyonlar düzenlenmesi
Faaliyet Adı	3.7.1.3 Nilüfer Belediyesi Birimlerarası çalışanları spora teşvik çalışmaları
Sorumlu Harcama Birimi veya Birimleri	Sosyal Yardım İşleri Müdürlüğü
<i>Açıklamalar</i>	

Ekonomik Kod		2015
03	Mal ve Hizmet Alım Giderleri	60,000.00
Toplam Bütçe Kaynak İhtiyacı		60,000.00
Toplam Kaynak İhtiyacı		60,000.00

FAALİYET MALİYETLERİ TABLOSU

İdare Adı	BURSA NİLÜFER BELEDİYESİ
Performans Hedefi	3.7.1 Nilüferlileri spor yapmaya teşvik edecek aktivite ve organizasyonlar düzenlenmesi
Faaliyet Adı	3.7.1.4 Halka yönelik sportif faaliyetler
Sorumlu Harcama Birimi veya Birimleri	Sosyal Yardım İşleri Müdürlüğü
<i>Açıklamalar</i>	

Ekonomik Kod		2015
03	Mal ve Hizmet Alım Giderleri	230,000.00
Toplam Bütçe Kaynak İhtiyacı		230,000.00
Toplam Kaynak İhtiyacı		230,000.00

FAALİYET MALİYETLERİ TABLOSU

İdare Adı	BURSA NİLÜFER BELEDİYESİ
Performans Hedefi	3.7.1 Nilüferlileri spor yapmaya teşvik edecek aktivite ve organizasyonlar düzenlenmesi
Faaliyet Adı	3.7.1.1 Sporu teşvik amacıyla ülke çapında veya uluslararası alanda üstün başarı gösteren sporcuların ödüllendirilmesi
Sorumlu Harcama Birimi veya Birimleri	Özel Kalem Müdürlüğü
<i>Açıklamalar</i>	

Ekonomik Kod		2015
03	Mal ve Hizmet Alım Giderleri	750,000.00
Toplam Bütçe Kaynak İhtiyacı		750,000.00
Toplam Kaynak İhtiyacı		750,000.00

PERFORMANS HEDEFİ TABLOSU

İdare Adı	BURSA NİLÜFER BELEDİYESİ
Amaç	3.Nilüfer’i kültürel, sosyal ve bilimsel faaliyetlerin ön plana çıktığı, kararların yönetim anlayışıyla alındığı bir kültür, sanat, eğitim ve bilim kenti yapmak
Hedef	3.8 Nilüfer’de yaşayanların sağlığı açısından önemli sorunların saptanması, giderilmesi, sağlık uygulama ve eğitimlerinin yapılması sonucunda sağlık ve bilinç düzeyi yüksek bir kent ortamı yaratılmasını sağlamak.
Performans Hedefi	3.8.1 Nilüfer İlçesi genelinde sağlık hizmetlerinin sunulması ve sağlığa ulaşılabilirliğin sağlanmasına yönelik projelerin yürütülmesi.
Açıklamalar	

Performans Göstergeleri		2013	2014	2015
1	Yıl içerisinde denetime gidilen toplam işyeri sayısı			1800
Açıklama				
2	Yıl içerisinde yapılan toplam denetim sayısı			3400
Açıklama				
3	Doğrudan kadın sağlığını ilgilendiren alanlarda gerçekleştirilen tarama ve proje sayısı			1
Açıklama Mamografi ve Kadın Sağlığı				
4	Yeni bağlanan mahallelerde yaşayan 60 yaş ve üzeri kişilerin tespit edilme oranı			100%
Açıklama				
5	Proje için gereken altyapı çalışmalarının tamamlanma oranı			100%
Açıklama Çocuk Diş Sağlığı				
6	Rutin tetkikleri yapılan Belediye kadrolu personeli oranı			80%
Açıklama Tıbbi Laboratuvar				

Faaliyetler		Kaynak İhtiyacı 2015 (TL)		
		Bütçe	Bütçe Dışı	Toplam
1	Uludağ Üniversitesi Tıp Fakültesi Halk Sağlığı Anabilim Dalı ile birlikte koruyucu hekimlik kapsamında halk sağlığı çalışmalarında bulunulması	421,285.20		421,285.20
2	İhtiyaç sahibi hastaların nakillerinin sağlanması	294,854.80		294,854.80
3	Defin hizmetlerinin yürütülmesi	147,928.40		147,928.40
4	Halk sağlığı ile ilgili işyeri denetimlerinin yapılması	282,856.80		282,856.80
5	Nilüfer Aile Planlama Projesi	5,000.00		5,000.00
6	Mamografi ve Kadın Sağlığı	0.00		0.00
7	Yaşlı İzlemi	10,000.00		10,000.00
8	Çocuk Diş Sağlığı	402,000.00		402,000.00
9	Tıbbi Laboratuvar	217,428.40		217,428.40
Genel Toplam		1,781,353.60	0.00	1,781,353.60

FAALİYET MALİYETLERİ TABLOSU

İdare Adı	BURSA NİLÜFER BELEDİYESİ
Performans Hedefi	3.8.1 Nilüfer İlçesi genelinde sağlık hizmetlerinin sunulması ve sağlığa ulaşılabilirliğin sağlanmasına yönelik projelerin yürütülmesi.
Faaliyet Adı	3.8.1.1 Uludağ Üniversitesi Tıp Fakültesi Halk Sağlığı Anabilim Dalı ile birlikte koruyucu hekimlik kapsamında halk sağlığı çalışmalarında bulunulması
Sorumlu Harcama Birimi veya Birimleri	Sağlık İşleri Müdürlüğü
<i>Açıklamalar</i>	

Ekonomik Kod		2015
01	Personel Gideri	354,428.00
02	SGK Ödemeleri	66,857.20
Toplam Bütçe Kaynak İhtiyacı		421,285.20
Toplam Kaynak İhtiyacı		421,285.20

FAALİYET MALİYETLERİ TABLOSU

İdare Adı	BURSA NİLÜFER BELEDİYESİ
Performans Hedefi	3.8.1 Nilüfer İlçesi genelinde sağlık hizmetlerinin sunulması ve sağlığa ulaşılabilirliğin sağlanmasına yönelik projelerin yürütülmesi.
Faaliyet Adı	3.8.1.2 İhtiyaç sahibi hastaların nakillerinin sağlanması
Sorumlu Harcama Birimi veya Birimleri	Sağlık İşleri Müdürlüğü
<i>Açıklamalar</i>	

Ekonomik Kod		2015
01	Personel Gideri	236,282.40
02	SGK Ödemeleri	44,572.40
03	Mal ve Hizmet Alım Giderleri	14,000.00
Toplam Bütçe Kaynak İhtiyacı		294,854.80
Toplam Kaynak İhtiyacı		294,854.80

FAALİYET MALİYETLERİ TABLOSU

İdare Adı	BURSA NİLÜFER BELEDİYESİ
Performans Hedefi	3.8.1 Nilüfer İlçesi genelinde sağlık hizmetlerinin sunulması ve sağlığa ulaşılabilirliğin sağlanmasına yönelik projelerin yürütülmesi.
Faaliyet Adı	3.8.1.3 Defin hizmetlerinin yürütülmesi
Sorumlu Harcama Birimi veya Birimleri	Sağlık İşleri Müdürlüğü
<i>Açıklamalar</i>	

Ekonomik Kod		2015
01	Personel Gideri	118,142.80
02	SGK Ödemeleri	22,285.60
03	Mal ve Hizmet Alım Giderleri	7,500.00
Toplam Bütçe Kaynak İhtiyacı		147,928.40
Toplam Kaynak İhtiyacı		147,928.40

FAALİYET MALİYETLERİ TABLOSU

İdare Adı	BURSA NİLÜFER BELEDİYESİ
Performans Hedefi	3.8.1 Nilüfer İlçesi genelinde sağlık hizmetlerinin sunulması ve sağlığa ulaşılabilirliğin sağlanmasına yönelik projelerin yürütülmesi.
Faaliyet Adı	3.8.1.4 Halk sağlığı ile ilgili işyeri denetimlerinin yapılması
Sorumlu Harcama Birimi veya Birimleri	Sağlık İşleri Müdürlüğü
<i>Açıklamalar</i>	

Ekonomik Kod		2015
01	Personel Gideri	236,285.60
02	SGK Ödemeleri	44,571.20
06	Sermaye Gideri	2000.00
Toplam Bütçe Kaynak İhtiyacı		282,856.80
Toplam Kaynak İhtiyacı		282,856.80

FAALİYET MALİYETLERİ TABLOSU

İdare Adı	BURSA NİLÜFER BELEDİYESİ
Performans Hedefi	3.8.1 Nilüfer İlçesi genelinde sağlık hizmetlerinin sunulması ve sağlığa ulaşılabilirliğin sağlanmasına yönelik projelerin yürütülmesi.
Faaliyet Adı	3.8.1.5 Nilüfer Aile Planlama Projesi
Sorumlu Harcama Birimi veya Birimleri	Sağlık İşleri Müdürlüğü
<i>Açıklamalar</i>	

Ekonomik Kod		2015
03	Mal ve Hizmet Alım Giderleri	5,000.00
Toplam Bütçe Kaynak İhtiyacı		5,000.00
Toplam Kaynak İhtiyacı		5,000.00

FAALİYET MALİYETLERİ TABLOSU

İdare Adı	BURSA NİLÜFER BELEDİYESİ
Performans Hedefi	3.8.1 Nilüfer İlçesi genelinde sağlık hizmetlerinin sunulması ve sağlığa ulaşılabilirliğin sağlanmasına yönelik projelerin yürütülmesi.
Faaliyet Adı	3.8.1.7 Yaşlı İzlemi
Sorumlu Harcama Birimi veya Birimleri	Sağlık İşleri Müdürlüğü
<i>Açıklamalar</i>	

Ekonomik Kod		2015
03	Mal ve Hizmet Alım Giderleri	10,000.00
Toplam Bütçe Kaynak İhtiyacı		10,000.00
Toplam Kaynak İhtiyacı		10,000.00

FAALİYET MALİYETLERİ TABLOSU

İdare Adı	BURSA NİLÜFER BELEDİYESİ
Performans Hedefi	3.8.1 Nilüfer İlçesi genelinde sağlık hizmetlerinin sunulması ve sağlığa ulaşılabilirliğin sağlanmasına yönelik projelerin yürütülmesi.
Faaliyet Adı	3.8.1.8 Çocuk Dış Sağlığı
Sorumlu Harcama Birimi veya Birimleri	Sağlık İşleri Müdürlüğü
<i>Açıklamalar</i>	

Ekonomik Kod		2015
03	Mal ve Hizmet Alım Giderleri	302,000.00
06	Sermaye Giderleri	100,000.00
Toplam Bütçe Kaynak İhtiyacı		402,000.00
Toplam Kaynak İhtiyacı		402,000.00

FAALİYET MALİYETLERİ TABLOSU

İdare Adı	BURSA NİLÜFER BELEDİYESİ
Performans Hedefi	3.8.1 Nilüfer İlçesi genelinde sağlık hizmetlerinin sunulması ve sağlığa ulaşılabilirliğin sağlanmasına yönelik projelerin yürütülmesi.
Faaliyet Adı	3.8.1.9 Tıbbi Laboratuvar
Sorumlu Harcama Birimi veya Birimleri	Sağlık İşleri Müdürlüğü
<i>Açıklamalar</i>	

Ekonomik Kod		2015
01	Personel Gideri	118,142.80
02	SGK Ödemeleri	22,285.60
03	Mal ve Hizmet Alım Giderleri	22,000.00
06	Sermaye Giderleri	55,000.00
Toplam Bütçe Kaynak İhtiyacı		217,428.40
Toplam Kaynak İhtiyacı		217,428.40

PERFORMANS HEDEFİ TABLOSU

İdare Adı	BURSA NİLÜFER BELEDİYESİ			
Amaç	3. Nilüfer’i kültürel, sosyal ve bilimsel faaliyetlerin ön plana çıktığı, kararların yönetim anlayışıyla alındığı bir kültür, sanat, eğitim ve bilim kenti yapmak			
Hedef	3.9 Nilüferde kütüphane ve okuma kültürünün yaygınlaşmasını sağlamak			
Performans Hedefi	3.9.1. Okuma ve kütüphane alışkanlığının gelişmesine katkı sağlayacak hizmetler ve etkinlikler gerçekleştirmek.			
Açıklamalar				
Performans Göstergeleri				
		2013	2014	2015
1	Yıl boyunca kütüphaneden yararlanan toplam kullanıcı sayısı			122,000
Açıklama				
2	Yıl içerisinde kütüphaneye yeni üye olan kadın okuyucu sayısı			1,050
Açıklama				
3	Yıl içerisinde kütüphaneye yeni üye olan erkek okuyucu sayısı			700
Açıklama				
4	Kütüphane koleksiyonuna kayıtlı materyal sayısı			78,000
Açıklama				
5	Etkinlik Sayısı			30
Açıklama				
6	Etkinlik Kadın Katılımcı Sayısı			1,500
Açıklama				
7	Etkinlik Erkek Katılımcı Sayısı			1,500
Açıklama				
8	Etkinlik Toplam Katılımcı Sayısı			3,000
Açıklama				
9	Kadın katılımcı sayısı			120
Açıklama				
Farklı okuma ilgilerine yönelik çalışmalar				
10	Erkek katılımcı sayısı			90
Açıklama				
Farklı okuma ilgilerine yönelik çalışmalar				
11	Düzenlenen atölye sayısı			22
Açıklama				
Farklı okuma ilgilerine yönelik çalışmalar				
12	Yapılan işbirliği sayısı			2
Açıklama				

Faaliyetler		Kaynak İhtiyacı 2015 (TL)		
		Bütçe	Bütçe Dışı	Toplam
1	Kütüphane koleksiyonu; yeni kaynaklar, arşiv nitelikli kaynaklar ve teknolojik gelişmelere uygun kaynaklar ile zenginleştirilmesi	370,000.00		370,000.00
2	Kütüphane ve okuma kültürünün gündem haline gelmesine yönelik faaliyetlerin düzenlenmesi	55,000.00		55,000.00
3	Okuma ve araştırma kültürünün gelişmesi ve kalıcı hale gelebilmesi için farklı sanat disiplinlerini içeren çalışmalarla, farklı toplum gruplarına yönelik programlar, projeler ve yarışmalar düzenlenmesi	210,000.00		210,000.00
4	Her yaştan okurun yazarlarla buluşmasına yönelik etkinlikler	310,000.00		310,000.00
5	Yazın yaşamına katkıda bulunmaya ilişkin etkinlikler	260,000.00		260,000.00
6	Farklı okuma ilgilerine yönelik çalışmalar (Atölyeler)	15,000.00		15,000.00
7	Kütüphane çalışmalarının düzenlenmesi, hizmet standartının geliştirilmesi ve tanıtılması için materyal ve eğitim sağlanması, mesleki işbirlikleri	132,000.00		132,000.00
8	Gezici Kütüphane	5,000.00		5,000.00
Genel Toplam		1,357,000.00	0.00	1,357,000.00

FAALİYET MALİYETLERİ TABLOSU

İdare Adı	BURSA NİLÜFER BELEDİYESİ
Performans Hedefi	3.9.1. Okuma ve kütüphane alışkanlığının gelişmesine katkı sağlayacak hizmetler ve etkinlikler gerçekleştirmek.
Faaliyet Adı	3.9.1.1 Kütüphane koleksiyonu; yeni kaynaklar, arşiv nitelikli kaynaklar ve teknolojik gelişmelere uygun kaynaklar ile zenginleştirilmesi
Sorumlu Harcama Birimi veya Birimleri	Kütüphane Müdürlüğü
<i>Açıklamalar</i>	

Ekonomik Kod		2015
03	Mal ve Hizmet Alım Giderleri	370,000.00
Toplam Bütçe Kaynak İhtiyacı		370,000.00
Toplam Kaynak İhtiyacı		370,000.00

FAALİYET MALİYETLERİ TABLOSU

İdare Adı	BURSA NİLÜFER BELEDİYESİ
Performans Hedefi	3.9.1. Okuma ve kütüphane alışkanlığının gelişmesine katkı sağlayacak hizmetler ve etkinlikler gerçekleştirmek.
Faaliyet Adı	3.9.1.2 Kütüphane ve okuma kültürünün gündem haline gelmesine yönelik faaliyetlerin düzenlenmesi
Sorumlu Harcama Birimi veya Birimleri	Kütüphane Müdürlüğü
<i>Açıklamalar</i>	

Ekonomik Kod		2015
03	Mal ve Hizmet Alım Giderleri	55,000.00
Toplam Bütçe Kaynak İhtiyacı		55,000.00
Toplam Kaynak İhtiyacı		55,000.00

FAALİYET MALİYETLERİ TABLOSU

İdare Adı	BURSA NİLÜFER BELEDİYESİ
Performans Hedefi	3.9.1. Okuma ve kütüphane alışkanlığının gelişmesine katkı sağlayacak hizmetler ve etkinlikler gerçekleştirmek.
Faaliyet Adı	3.9.1.3 Okuma ve araştırma kültürünün gelişmesi ve kalıcı hale gelebilmesi için farklı sanat disiplinlerini içeren çalışmalarla, farklı toplum gruplarına yönelik programlar, projeler ve yarışmalar düzenlenmesi
Sorumlu Harcama Birimi veya Birimleri	Kütüphane Müdürlüğü
<i>Açıklamalar</i>	

Ekonomik Kod		2015
03	Mal ve Hizmet Alım Giderleri	205,000.00
06	Sermaye Giderleri	5,000.00
Toplam Bütçe Kaynak İhtiyacı		210,000.00
Toplam Kaynak İhtiyacı		210,000.00

FAALİYET MALİYETLERİ TABLOSU

İdare Adı	BURSA NİLÜFER BELEDİYESİ
Performans Hedefi	3.9.1. Okuma ve kütüphane alışkanlığının gelişmesine katkı sağlayacak hizmetler ve etkinlikler gerçekleştirmek.
Faaliyet Adı	3.9.1.4 Her yaşta okurun yazarlarla buluşmasına yönelik etkinlikler
Sorumlu Harcama Birimi veya Birimleri	Kütüphane Müdürlüğü
<i>Açıklamalar</i>	

Ekonomik Kod		2015
03	Mal ve Hizmet Alım Giderleri	310,000.00
Toplam Bütçe Kaynak İhtiyacı		310,000.00
Toplam Kaynak İhtiyacı		310,000.00

FAALİYET MALİYETLERİ TABLOSU

İdare Adı	BURSA NİLÜFER BELEDİYESİ
Performans Hedefi	3.9.1. Okuma ve kütüphane alışkanlığının gelişmesine katkı sağlayacak hizmetler ve etkinlikler gerçekleştirmek.
Faaliyet Adı	3.9.1.5 Yazın yaşamına katkıda bulunmaya ilişkin etkinlikler
Sorumlu Harcama Birimi veya Birimleri	Kütüphane Müdürlüğü
<i>Açıklamalar</i>	

Ekonomik Kod		2015
03	Mal ve Hizmet Alım Giderleri	260,000.00
Toplam Bütçe Kaynak İhtiyacı		260,000.00
Toplam Kaynak İhtiyacı		260,000.00

FAALİYET MALİYETLERİ TABLOSU

İdare Adı	BURSA NİLÜFER BELEDİYESİ
Performans Hedefi	3.9.1. Okuma ve kütüphane alışkanlığının gelişmesine katkı sağlayacak hizmetler ve etkinlikler gerçekleştirmek.
Faaliyet Adı	3.9.1.6 Farklı okuma ilgilerine yönelik çalışmalar
Sorumlu Harcama Birimi veya Birimleri	Kütüphane Müdürlüğü
<i>Açıklamalar</i>	

Ekonomik Kod		2015
03	Mal ve Hizmet Alım Giderleri	15,000.00
Toplam Bütçe Kaynak İhtiyacı		15,000.00
Toplam Kaynak İhtiyacı		15,000.00

FAALİYET MALİYETLERİ TABLOSU

İdare Adı	BURSA NİLÜFER BELEDİYESİ
Performans Hedefi	3.9.1. Okuma ve kütüphane alışkanlığının gelişmesine katkı sağlayacak hizmetler ve etkinlikler gerçekleştirmek.
Faaliyet Adı	3.9.1.7 Kütüphane çalışmalarının düzenlenmesi, hizmet standartının geliştirilmesi ve tanıtılması için materyal ve eğitim sağlanması, mesleki işbirlikleri
Sorumlu Harcama Birimi veya Birimleri	Kütüphane Müdürlüğü
<i>Açıklamalar</i>	

Ekonomik Kod		2015
03	Mal ve Hizmet Alım Giderleri	130,000.00
05	Cari Transferler	2,000.00
Toplam Bütçe Kaynak İhtiyacı		132,000.00
Toplam Kaynak İhtiyacı		132,000.00

FAALİYET MALİYETLERİ TABLOSU

İdare Adı	BURSA NİLÜFER BELEDİYESİ
Performans Hedefi	3.9.1. Okuma ve kütüphane alışkanlığının gelişmesine katkı sağlayacak hizmetler ve etkinlikler gerçekleştirmek.
Faaliyet Adı	3.9.1.8 Gezici Kütüphane
Sorumlu Harcama Birimi veya Birimleri	Kütüphane Müdürlüğü
<i>Açıklamalar</i>	

Ekonomik Kod		2015
03	Mal ve Hizmet Alım Giderleri	5,000.00
Toplam Bütçe Kaynak İhtiyacı		5,000.00
Toplam Kaynak İhtiyacı		5,000.00

PERFORMANS HEDEFİ TABLOSU

İdare Adı	BURSA NİLÜFER BELEDİYESİ
------------------	--------------------------

Amaç	4.Nilüfer'in çevre sorunlarına kalıcı çözümler üretmek, kent ve kırsalın organik bağına güçlendirerek sürdürülebilir bir kent ve kır bütünlüğü oluşturmak, kenti besleyen sağlıklı ürünlerini destekleyerek kırsalın gelişimine katkıda bulunmak.
-------------	---

Hedef	4.1 Yaşanabilir, sağlıklı ve sürdürülebilir bir kentsel çevre için Nilüfer'de canlı yaşamını etkileyen çevre sorunlarına neden olan kirlilik kaynaklarının tespit edilmesi, denetim altına alınması, çevreye ve insan sağlığına olumsuz etkilerinin giderilmesi için gerekli çalışmaların yapılması ve yaptırılmasının sağlanması.
--------------	--

Performans Hedefi	4.1.1.İlçedeki kirlilik kaynaklarının tespit edilerek, izlenmesi ve kontrol altına alınması ile ilgili çalışmalar yapılması
--------------------------	---

Açıklamalar	
-------------	--

Performans Göstergeleri		2013	2014	2015
1	Bitkisel atık yağların kontrolu konusunda eğitim verilen öğrenci sayısı			9,010
Açıklama				
2	Hava Kirliliği konusunda eğitim verilen öğrenci sayısı			7,000
Açıklama				
3	Nilüferdeki çevre kirliliği önleme çalışmaları hakkında kamuoyunun bilgilendirilmesi etkinlikleri			4
Açıklama				
4	Nilüfer ilçesi su yapılarının denetlenmesi ve raporlanıp yetkili kurumlarla paylaşılması			1
Açıklama				
5	Gürültü kaynaklı vatandaş şikayetlerinin çözümlenme oranı			70%
Açıklama				

Faaliyetler		Kaynak İhtiyacı 2015 (TL)		
		Bütçe	Bütçe Dışı	Toplam
1	Su Kirliliği İzleme Projesi	30,000.00		30,000.00
2	EMA Kirliliği İzleme Projesi	36,000.00		36,000.00
3	Gürültü Kirliliği İzleme Projesi	2,500.00		2,500.00
4	BEBKA Projesi (Nilüfer İlçesinde Hava Kalitesi İzleme İstasyonu Kurulması)	300,000.00		300,000.00
5	Bitkisel Atık Yağların Toplanması Sağlanması	0.00		0.00
Genel Toplam		368,500.00	0.00	368,500.00

FAALİYET MALİYETLERİ TABLOSU

İdare Adı	BURSA NİLÜFER BELEDİYESİ
Performans Hedefi	4.1.1.İlçedeki kirlilik kaynaklarının tespit edilerek, izlenmesi ve kontrol altına alınması ile ilgili çalışmalar yapılması
Faaliyet Adı	4.1.1.1 Su Kirliliği İzleme Projesi
Sorumlu Harcama Birimi veya Birimleri	Çevre Koruma ve Kontrol Müdürlüğü
<i>Açıklamalar</i>	

Ekonomik Kod		2015
03	Mal ve Hizmet Alım Giderleri	30,000.00
Toplam Bütçe Kaynak İhtiyacı		30,000.00
Toplam Kaynak İhtiyacı		30,000.00

FAALİYET MALİYETLERİ TABLOSU

İdare Adı	BURSA NİLÜFER BELEDİYESİ
Performans Hedefi	4.1.1.İlçedeki kirlilik kaynaklarının tespit edilerek, izlenmesi ve kontrol altına alınması ile ilgili çalışmalar yapılması
Faaliyet Adı	4.1.1.2 EMA Kirliliği İzleme Projesi
Sorumlu Harcama Birimi veya Birimleri	Çevre Koruma ve Kontrol Müdürlüğü
<i>Açıklamalar</i>	

Ekonomik Kod		2015
03	Mal ve Hizmet Alım Giderleri	36,000.00
Toplam Bütçe Kaynak İhtiyacı		36,000.00
Toplam Kaynak İhtiyacı		36,000.00

FAALİYET MALİYETLERİ TABLOSU

İdare Adı	BURSA NİLÜFER BELEDİYESİ
Performans Hedefi	4.1.1.İlçedeki kirlilik kaynaklarının tespit edilerek, izlenmesi ve kontrol altına alınması ile ilgili çalışmalar yapılması
Faaliyet Adı	4.1.1.3 Gürültü Kirliliği İzleme Projesi
Sorumlu Harcama Birimi veya Birimleri	Çevre Koruma ve Kontrol Müdürlüğü
<i>Açıklamalar</i>	

Ekonomik Kod		2015
03	Mal ve Hizmet Alım Giderleri	2,500.00
Toplam Bütçe Kaynak İhtiyacı		2,500.00
Toplam Kaynak İhtiyacı		2,500.00

FAALİYET MALİYETLERİ TABLOSU

İdare Adı	BURSA NİLÜFER BELEDİYESİ
Performans Hedefi	4.1.1.İlçedeki kirlilik kaynaklarının tespit edilerek, izlenmesi ve kontrol altına alınması ile ilgili çalışmalar yapılması
Faaliyet Adı	4.1.1.4 BEBKA Projesi (Nilüfer İlçesinde Hava Kalitesi İzleme İstasyonu Kurulması)
Sorumlu Harcama Birimi veya Birimleri	Çevre Koruma ve Kontrol Müdürlüğü
<i>Açıklamalar</i>	

Ekonomik Kod		2015
03	Mal ve Hizmet Alım Giderleri	300,000.00
Toplam Bütçe Kaynak İhtiyacı		300,000.00
Toplam Kaynak İhtiyacı		300,000.00

PERFORMANS HEDEFİ TABLOSU

İdare Adı	BURSA NİLÜFER BELEDİYESİ
Amaç	4.Nilüfer'in çevre sorunlarına kalıcı çözümler üretmek, kent ve kırsalın organik bağıni güçlendirerek sürdürülebilir bir kent ve kır bütünlüğü oluşturmak, kenti besleyen sağlıklı ürünlerini destekleyerek kırsalın gelişimine katkıda bulunmak.
Hedef	4.2 Yaşanabilir, sağlıklı ve sürdürülebilir bir doğal yaşam ve yaban hayatı için Nilüfer'de yaşayan tüm canlıların sağlıklarını korumak yönünde yeni uygulamalar hayata geçirmek , bu amaç için hizmet ve faaliyetlerini sürekli geliştirmek ve Nilüfer Belediyesinin önder ve örnek bir kent olmasını sağlamak
Performans Hedefi	4.2.1. Veteriner hizmetleri ile salgın hastalıklar ile ilgili mücadele ve bilgilendirme çalışmalarının yapılması.
Açıklamalar	

Performans Göstergeleri		2013	2014	2015
1	Sokak hayvanlarının kontrol altına alınması memnuniyet oranı (VMA)			66%
Açıklama				
2	Çip uygulaması yapılan hayvan sayısı			1,000
Açıklama				
3	Sokak hayvanları konusunda verilen eğitim/seminer sayısı			20%
Açıklama				
4	Sunulan yenilikçi hizmet sayısı			2
Açıklama				
5	Yapılan köpek ırk standartları yarışma sayısı			2
Açıklama				
6	Yetiştirilip sahiplendirilen köpek sayısı			3
Açıklama				

Faaliyetler		Kaynak İhtiyacı 2015 (TL)		
		Bütçe	Bütçe Dışı	Toplam
1	Veteriner hizmetleri ile salgın hastalıklar ile ilgili mücadele ve bilgilendirme çalışmalarının yapılması	1,000,000.00		1,000,000.00
2	Okul ve Mahalle Komitelerinde sokak hayvanları konusunda eğitim seminerleri projesi	5,000.00		5,000.00
3	Nilüfer İlçesi sınırlarında hayvanların daha rahat yaşamalarını sürdürebilmeleri amacıyla yenilikçi hizmetlerin sunumu	90,000.00		90,000.00
4	Köpek Irk standartları yarışmaları	15,000.00		15,000.00
5	Hayvan Filmleri Haftası	3,000.00		3,000.00
6	Toplum Yararları Köpek Projesi	30,000.00		30,000.00
7	Sokak Hayvanları ile ilgili olarak uluslar arası katılımlı çalıştay düzenlenmesi	50,000.00		50,000.00
8	Müdürlüğümüze getirilen hayvanların çip sistemi ile işaretlenerek kayıt altına alınması işlemlerinin daha düzenli hale getirilmesi.	150,000.00		150,000.00
Genel Toplam		1,343,000.00	0.00	1,343,000.00

FAALİYET MALİYETLERİ TABLOSU

İdare Adı	BURSA NİLÜFER BELEDİYESİ
Performans Hedefi	4.2.1. Veteriner hizmetleri ile salgın hastalıklar ile ilgili mücadele ve bilgilendirme çalışmalarının yapılması.
Faaliyet Adı	4.2.1.1 Veteriner hizmetleri ile salgın hastalıklar ile ilgili mücadele ve bilgilendirme çalışmalarının yapılması
Sorumlu Harcama Birimi veya Birimleri	Veteriner İşleri Müdürlüğü
<i>Açıklamalar</i>	

Ekonomik Kod		2015
03	Mal ve Hizmet Alım Giderleri	1,000,000.00
Toplam Bütçe Kaynak İhtiyacı		1,000,000.00
Toplam Kaynak İhtiyacı		1,000,000.00

FAALİYET MALİYETLERİ TABLOSU

İdare Adı	BURSA NİLÜFER BELEDİYESİ
Performans Hedefi	4.2.1. Veteriner hizmetleri ile salgın hastalıklar ile ilgili mücadele ve bilgilendirme çalışmalarının yapılması.
Faaliyet Adı	4.2.1.2 Okul ve Mahalle Komitelerinde sokak hayvanları konusunda eğitim seminerleri projesi
Sorumlu Harcama Birimi veya Birimleri	Veteriner İşleri Müdürlüğü
<i>Açıklamalar</i>	

Ekonomik Kod		2015
03	Mal ve Hizmet Alım Giderleri	5,000.00
Toplam Bütçe Kaynak İhtiyacı		5,000.00
Toplam Kaynak İhtiyacı		5,000.00

FAALİYET MALİYETLERİ TABLOSU

İdare Adı	BURSA NİLÜFER BELEDİYESİ
Performans Hedefi	4.2.1. Veteriner hizmetleri ile salgın hastalıklar ile ilgili mücadele ve bilgilendirme çalışmalarının yapılması.
Faaliyet Adı	4.2.1.3 Nilüfer İlçesi sınırlarında hayvanların daha rahat yaşamalarını sürdürebilmeleri amacıyla yenilikçi hizmetlerin sunumu
Sorumlu Harcama Birimi veya Birimleri	Veteriner İşleri Müdürlüğü
<i>Açıklamalar</i>	

Ekonomik Kod		2015
03	Mal ve Hizmet Alım Giderleri	90,000.00
Toplam Bütçe Kaynak İhtiyacı		90,000.00
Toplam Kaynak İhtiyacı		90,000.00

FAALİYET MALİYETLERİ TABLOSU

İdare Adı	BURSA NİLÜFER BELEDİYESİ
Performans Hedefi	4.2.1. Veteriner hizmetleri ile salgın hastalıklar ile ilgili mücadele ve bilgilendirme çalışmalarının yapılması.
Faaliyet Adı	4.2.1.4 Köpek Irk standartları yarışmaları
Sorumlu Harcama Birimi veya Birimleri	Veteriner İşleri Müdürlüğü
<i>Açıklamalar</i>	

Ekonomik Kod		2015
03	Mal ve Hizmet Alım Giderleri	15,000.00
Toplam Bütçe Kaynak İhtiyacı		15,000.00
Toplam Kaynak İhtiyacı		15,000.00

FAALİYET MALİYETLERİ TABLOSU

İdare Adı	BURSA NİLÜFER BELEDİYESİ
Performans Hedefi	4.2.1. Veteriner hizmetleri ile salgın hastalıklar ile ilgili mücadele ve bilgilendirme çalışmalarının yapılması.
Faaliyet Adı	4.2.1.5 Hayvan Filmleri Haftası
Sorumlu Harcama Birimi veya Birimleri	Veteriner İşleri Müdürlüğü
<i>Açıklamalar</i>	

Ekonomik Kod		2015
03	Mal ve Hizmet Alım Giderleri	3,000.00
Toplam Bütçe Kaynak İhtiyacı		3,000.00
Toplam Kaynak İhtiyacı		3,000.00

FAALİYET MALİYETLERİ TABLOSU

İdare Adı	BURSA NİLÜFER BELEDİYESİ
Performans Hedefi	4.2.1. Veteriner hizmetleri ile salgın hastalıklar ile ilgili mücadele ve bilgilendirme çalışmalarının yapılması.
Faaliyet Adı	4.2.1.6 Topluma Yararları Köpek Projesi
Sorumlu Harcama Birimi veya Birimleri	Veteriner İşleri Müdürlüğü
<i>Açıklamalar</i>	

Ekonomik Kod		2015
03	Mal ve Hizmet Alım Giderleri	30,000.00
Toplam Bütçe Kaynak İhtiyacı		30,000.00
Toplam Kaynak İhtiyacı		30,000.00

FAALİYET MALİYETLERİ TABLOSU

İdare Adı	BURSA NİLÜFER BELEDİYESİ
Performans Hedefi	4.2.1. Veteriner hizmetleri ile salgın hastalıklar ile ilgili mücadele ve bilgilendirme çalışmalarının yapılması.
Faaliyet Adı	4.2.1.7 Sokak Hayvanları ile ilgili olarak uluslar arası katımlı çalıştay düzenlenmesi
Sorumlu Harcama Birimi veya Birimleri	Veteriner İşleri Müdürlüğü
<i>Açıklamalar</i>	

Ekonomik Kod		2015
03	Mal ve Hizmet Alım Giderleri	50,000.00
Toplam Bütçe Kaynak İhtiyacı		50,000.00
Toplam Kaynak İhtiyacı		50,000.00

FAALİYET MALİYETLERİ TABLOSU

İdare Adı	BURSA NİLÜFER BELEDİYESİ
Performans Hedefi	4.2.1. Veteriner hizmetleri ile salgın hastalıklar ile ilgili mücadele ve bilgilendirme çalışmalarının yapılması.
Faaliyet Adı	4.2.1.8 Müdürlüğümüze getirilen hayvanların çip sistemi ile işaretlenerek kayıt altına alınması işlemlerinin daha düzenli hale getirilmesi.
Sorumlu Harcama Birimi veya Birimleri	Veteriner İşleri Müdürlüğü
<i>Açıklamalar</i>	

Ekonomik Kod		2015
06	Sermaye giderleri	150,000.00
Toplam Bütçe Kaynak İhtiyacı		150,000.00
Toplam Kaynak İhtiyacı		150,000.00

PERFORMANS HEDEFİ TABLOSU

İdare Adı	BURSA NİLÜFER BELEDİYESİ
Amaç	4.Nilüfer'in çevre sorunlarına kalıcı çözümler üretmek, kent ve kırsalın organik bağıni güçlendirerek sürdürülebilir bir kent ve kır bütünlüğü oluşturmak, kenti besleyen sağlıklı ürünlerini destekleyerek kırsalın gelişimine katkıda bulunmak.
Hedef	4.2 Yaşanabilir, sağlıklı ve sürdürülebilir bir doğal yaşam ve yaban hayatı için Nilüfer'de yaşayan tüm canlıların sağlıklarını korumak yönünde yeni uygulamalar hayata geçirmek , bu amaç için hizmet ve faaliyetlerini sürekli geliştirmek ve Nilüfer Belediyesinin önder ve örnek bir kent olmasını sağlamak
Performans Hedefi	4.2.2. Nilüfer'de yaşayan canlılara yönelik hizmetlerin sunulacağı tesislerin yapılması
Açıklamalar	

Performans Göstergeleri		2013	2014	2015
1	Planlanan imalatın tamamlanması			20%
Açıklama Doğal Yaşam Parkı ve Hayvan Mezarlığı				
2	Planlanan imalatın tamamlanması			100%
Açıklama Köpek Parkları ve Pet Cafe				

Faaliyetler		Kaynak İhtiyacı 2015 (TL)		
		Bütçe	Bütçe Dışı	Toplam
1	Doğal Yaşam Parkı ve Hayvan Mezarlığı	250,000.00		250,000.00
2	Köpek Parkları ve Pet Cafe	650,000.00		650,000.00
Genel Toplam		900,000.00	0.00	900,000.00

FAALİYET MALİYETLERİ TABLOSU

İdare Adı	BURSA NİLÜFER BELEDİYESİ
Performans Hedefi	4.2.2. Nilüfer'de yaşayan canlılara yönelik hizmetlerin sunulacağı tesislerin yapılması
Faaliyet Adı	4.2.2.1 Doğal Yaşam Parkı ve Hayvan Mezarlığı
Sorumlu Harcama Birimi veya Birimleri	Fen İşleri Müdürlüğü
<i>Açıklamalar</i>	

Ekonomik Kod		2015
06	Sermaye Gideri	250,000.00
Toplam Bütçe Kaynak İhtiyacı		250,000.00
Toplam Kaynak İhtiyacı		250,000.00

FAALİYET MALİYETLERİ TABLOSU

İdare Adı	BURSA NİLÜFER BELEDİYESİ
Performans Hedefi	4.2.2. Nilüfer'de yaşayan canlılara yönelik hizmetlerin sunulacağı tesislerin yapılması
Faaliyet Adı	4.2.2.2 Köpek Parkları ve Pet Cafe
Sorumlu Harcama Birimi veya Birimleri	Fen İşleri Müdürlüğü
<i>Açıklamalar</i>	

Ekonomik Kod		2015
06	Sermaye Giderleri	650,000.00
Toplam Bütçe Kaynak İhtiyacı		650,000.00
Toplam Kaynak İhtiyacı		650,000.00

PERFORMANS HEDEFİ TABLOSU

İdare Adı	BURSA NİLÜFER BELEDİYESİ
------------------	--------------------------

Amaç	4.Nilüfer'in çevre sorunlarına kalıcı çözümler üretmek, kent ve kırsalın organik bağını güçlendirerek sürdürülebilir bir kent ve kır bütünlüğü oluşturmak, kenti besleyen sağlıklı ürünlerini destekleyerek kırsalın gelişimine katkıda bulunmak.
Hedef	4.3 Enerjinin üretiminin zorluğunun ve konvansiyonel sistemle üretilen enerjinin çevreye verdiği zararın farkında olarak, hizmet ve faaliyetlerinde enerji sistemi performansını sürekli iyileştirmeyi, çevresel ve ekonomik açıdan sürdürülebilir olmasını sağlamak.

Performans Hedefi	4.3.1. Bina ve araçların enerji performansı ölçülerek, sürekli iyileştirmenin sağlanması.
Açıklamalar	

Performans Göstergeleri		2013	2014	2015
1	Projenin tamamlanma oranı			100%
Açıklama Rüzgar türbinlerinin kurulması				
2	Enerji yönetim sisteminin kurulması			100%
Açıklama				
3	Projenin tamamlanma oranı			100%
Açıklama Hizmet Binası üzerine Güneş Enerji Sistemi kurulması				
4	Kooperatife katılım sayısı			4000
Açıklama 10000 yeşil ev				
5	Karbon emisyonu azaltımı			1%
Açıklama				
6	Yenilenebilir Enerji Kaynakları ile Belediyemiz için üretilecek toplam elektrik enerjisi miktarı (MWh)			112
Açıklama				

Faaliyetler		Kaynak İhtiyacı 2015 (TL)		
		Bütçe	Bütçe Dışı	Toplam
1	Rüzgar türbinlerinin kurulması	3,500,000.00		3,500,000.00
2	Enerji Yönetim Sistemi Projesi	30,000.00		30,000.00
3	Hizmet Binası üzerine GES Projesi	375,000.00		375,000.00
4	10000 yeşil ev	25,000.00		25,000.00
5	Sıfır Karbonlu Köy	100,000.00		100,000.00
6	Sıfır Enerjili Bina ve Planetaryum	100,000.00		100,000.00
7	Başkanlar sözleşmesinin imzalanması (karbon ayakizi projesi.)	60,000.00		60,000.00
Genel Toplam		4,190,000.00	0.00	4,190,000.00

FAALİYET MALİYETLERİ TABLOSU

İdare Adı	BURSA NİLÜFER BELEDİYESİ
Performans Hedefi	4.3.1. Bina ve araçların enerji performansı ölçülerek, sürekli iyileştirmenin sağlanması.
Faaliyet Adı	4.3.1.1 Rüzgar türbinlerinin kurulması
Sorumlu Harcama Birimi veya Birimleri	Fen İşleri Müdürlüğü
<i>Açıklamalar</i>	

Ekonomik Kod		2015
06	Sermaye Gideri	3,500,000.00
Toplam Bütçe Kaynak İhtiyacı		3,500,000.00
Toplam Kaynak İhtiyacı		3,500,000.00

FAALİYET MALİYETLERİ TABLOSU

İdare Adı	BURSA NİLÜFER BELEDİYESİ
Performans Hedefi	4.3.1. Bina ve araçların enerji performansı ölçülerek, sürekli iyileştirmenin sağlanması.
Faaliyet Adı	4.3.1.2 Enerji Yönetim Sistemi Projesi
Sorumlu Harcama Birimi veya Birimleri	Çevre Koruma ve Kontrol Müdürlüğü
<i>Açıklamalar</i>	

Ekonomik Kod		2015
03	Mal ve Hizmet Alım Giderleri	30,000.00
Toplam Bütçe Kaynak İhtiyacı		30,000.00
Toplam Kaynak İhtiyacı		30,000.00

FAALİYET MALİYETLERİ TABLOSU

İdare Adı	BURSA NİLÜFER BELEDİYESİ
Performans Hedefi	4.3.1. Bina ve araçların enerji performansı ölçülerek, sürekli iyileştirmenin sağlanması.
Faaliyet Adı	4.3.1.3 Hizmet Binası üzerine GES Projesi
Sorumlu Harcama Birimi veya Birimleri	Fen İşleri Müdürlüğü
<i>Açıklamalar</i>	

Ekonomik Kod		2015
06	Sermaye Gideri	375,000.00
Toplam Bütçe Kaynak İhtiyacı		375,000.00
Toplam Kaynak İhtiyacı		375,000.00

FAALİYET MALİYETLERİ TABLOSU

İdare Adı	BURSA NİLÜFER BELEDİYESİ
Performans Hedefi	4.3.1. Bina ve araçların enerji performansı ölçülerek, sürekli iyileştirmenin sağlanması.
Faaliyet Adı	4.3.1.4 10000 yeşil ev
Sorumlu Harcama Birimi veya Birimleri	Çevre Koruma ve Kontrol Müdürlüğü
<i>Açıklamalar</i>	

Ekonomik Kod		2015
03	Mal ve Hizmet Alım Giderleri	25,000.00
Toplam Bütçe Kaynak İhtiyacı		25,000.00
Toplam Kaynak İhtiyacı		25,000.00

FAALİYET MALİYETLERİ TABLOSU

İdare Adı	BURSA NİLÜFER BELEDİYESİ
Performans Hedefi	4.3.1. Bina ve araçların enerji performansı ölçülerek, sürekli iyileştirmenin sağlanması.
Faaliyet Adı	4.3.1.5 Sıfır Karbonlu Köy
Sorumlu Harcama Birimi veya Birimleri	Çevre Koruma ve Kontrol Müdürlüğü
<i>Açıklamalar</i>	

Ekonomik Kod		2015
03	Mal ve Hizmet Alım Giderleri	100,000.00
Toplam Bütçe Kaynak İhtiyacı		100,000.00
Toplam Kaynak İhtiyacı		100,000.00

FAALİYET MALİYETLERİ TABLOSU

İdare Adı	BURSA NİLÜFER BELEDİYESİ
Performans Hedefi	4.3.1. Bina ve araçların enerji performansı ölçülerek, sürekli iyileştirmenin sağlanması.
Faaliyet Adı	4.3.1.6 Sıfır Enerjili Bina ve Planetaryum
Sorumlu Harcama Birimi veya Birimleri	Çevre Koruma ve Kontrol Müdürlüğü
<i>Açıklamalar</i>	

Ekonomik Kod		2015
03	Mal ve Hizmet Alım Giderleri	100,000.00
Toplam Bütçe Kaynak İhtiyacı		100,000.00
Toplam Kaynak İhtiyacı		100,000.00

FAALİYET MALİYETLERİ TABLOSU

İdare Adı	BURSA NİLÜFER BELEDİYESİ
Performans Hedefi	4.3.1. Bina ve araçların enerji performansı ölçülerek, sürekli iyileştirmenin sağlanması.
Faaliyet Adı	4.3.1.7 Başkanlar sözleşmesinin imzalanması (karbon ayakizi projesi.)
Sorumlu Harcama Birimi veya Birimleri	Çevre Koruma ve Kontrol Müdürlüğü
<i>Açıklamalar</i>	

Ekonomik Kod		2015
03	Mal ve Hizmet Alım Giderleri	60,000.00
Toplam Bütçe Kaynak İhtiyacı		60,000.00
Toplam Kaynak İhtiyacı		60,000.00

PERFORMANS HEDEFİ TABLOSU

İdare Adı	BURSA NİLÜFER BELEDİYESİ
------------------	--------------------------

Amaç	4.Nilüfer'in çevre sorunlarına kalıcı çözümler üretmek, kent ve kırsalın organik bağıını güçlendirerek sürdürülebilir bir kent ve kır bütünlüğü oluşturmak, kenti besleyen sağlıklı ürünlerini destekleyerek kırsalın gelişimine katkıda bulunmak.
-------------	--

Hedef	4.4 Nilüfer ilçesinin, Evsel atıkların düzenli toplandığı, kent katı atık depolama sahasına doğru şekilde nakledildiği, cadde ve sokakların, mahalle pazaryerlerinin, bordür kenarlarının ve kaldırımların temiz tutulduğu, Geri kazanılabilir nitelikteki atıkların, Pil atıklarının, Elektronik atıkların, Tadilat atıklarının, Kullanılmayan ev eşyası atıklarının toplandığı ve atık ayrıştırma bilinci yüksek, okulları ve ibadethaneleri temiz önder ve örnek bir kent olması sağlamak.
--------------	---

Performans Hedefi	4.4.1 İlçe genelinin Temizlik İşleri Hizmetlerinin sürdürülmesi.
--------------------------	--

Açıklamalar	
-------------	--

Performans Göstergeleri		2013	2014	2015
1	Geri dönüşüm eğitim bilgilendirme çalışmaları sayısı (kişi)			10,500
Açıklama				
2	Toplanacak geri dönüşüm tonajı (ton)			8,500
Açıklama				
3	Aylık temizlenen sokak metrajı			44,000
Açıklama				
4	Kullanılmayan ev eşyası toplama hizmeti istek öneri kapanma süresi (gün)			3
Açıklama				
5	Tadilat atıkları toplama hizmeti istek öneri kapanma süresi (gün)			3
Açıklama				
6	Milli Eğitim Müdürlüğünden gelen personel ihtiyacının karşılanması			100%
Açıklama				
7	Evsel atık toplama - çöp toplama hizmetlerinden memnuniyet (VMA)			76.5%
Açıklama				

Faaliyetler		Kaynak İhtiyacı 2015 (TL)		
		Bütçe	Bütçe Dışı	Toplam
1	Atık getirme merkezinin projelendirilmesi ve işletilmesi	0.00		0.00
2	Nilüfer`de bütün cadde ve sokakların sürekli temiz kalması sağlanacak şekilde temizlik hizmetlerinin gerçekleştirilmesi	24,000,000.00		24,000,000.00
3	Nilüfer`de geri kazanımların verimli toplanması için kutu, poşet gibi gerekli ergümanların alınması, bilgilendirme çalışmaları yapılarak toplanan geri dönüşüm miktarının artırılması.	1,000,000.00		1,000,000.00
4	Tadilat, kullanılmayan ev eşyası, elektronik atıkların nizami bir şekilde toplanmasını sağlamak.	0.00		0.00
5	Nilüfer`de atık toplanması için yer altı konteynır sisteminin yaygınlaştırılması, yerüstü konteynırlarının temini ve sevkiyatı ve bakımı, elçöpü kovalarının temini ve yaygınlaştırılması ve bakımı	3,500,000.00		3,500,000.00
6	Nilüfer ilçe sınırlarında devlet okullarına temizlik hizmeti personeli desteği vermek	3,500,000.00		3,500,000.00
Genel Toplam		32,000,000.00	0.00	32,000,000.00

FAALİYET MALİYETLERİ TABLOSU

İdare Adı	BURSA NİLÜFER BELEDİYESİ
Performans Hedefi	4.4.1 İlçe genelinin Temizlik İşleri Hizmetlerinin sürdürülmesi.
Faaliyet Adı	4.4.1.2 Nilüfer`de bütün cadde ve sokakların sürekli temiz kalması sağlanacak şekilde temizlik hizmetlerinin gerçekleştirilmesi
Sorumlu Harcama Birimi veya Birimleri	Temizlik İşleri Müdürlüğü
<i>Açıklamalar</i>	

Ekonomik Kod		2015
03	Mal ve Hizmet Alım Giderleri	24,000,000.00
Toplam Bütçe Kaynak İhtiyacı		24,000,000.00
Toplam Kaynak İhtiyacı		24,000,000.00

FAALİYET MALİYETLERİ TABLOSU

İdare Adı	BURSA NİLÜFER BELEDİYESİ
Performans Hedefi	4.4.1 İlçe genelinin Temizlik İşleri Hizmetlerinin sürdürülmesi.
Faaliyet Adı	4.4.1.4 Nilüfer'de geri kazanımların verimli toplanması için kutu, poşet gibi gerekli ergümanların alınması, bilgilendirme çalışmaları yapılarak toplanan geri dönüşüm miktarının artırılması.
Sorumlu Harcama Birimi veya Birimleri	Temizlik İşleri Müdürlüğü
<i>Açıklamalar</i>	

Ekonomik Kod		2015
03	Mal ve Hizmet Alım Giderleri	1,000,000.00
Toplam Bütçe Kaynak İhtiyacı		1,000,000.00
Toplam Kaynak İhtiyacı		1,000,000.00

FAALİYET MALİYETLERİ TABLOSU

İdare Adı	BURSA NİLÜFER BELEDİYESİ
Performans Hedefi	4.4.1 İlçe genelinin Temizlik İşleri Hizmetlerinin sürdürülmesi.
Faaliyet Adı	4.4.1.5 Nilüfer`de atık toplanması için yer altı konteynır sisteminin yaygınlaştırılması, yerüstü konteynırlarının temini ve sevkiyatı ve bakımı, elçöpü kovalarının temini ve yaygınlaştırılması ve bakımı
Sorumlu Harcama Birimi veya Birimleri	Temizlik İşleri Müdürlüğü
<i>Açıklamalar</i>	

Ekonomik Kod		2015
03	Mal ve Hizmet Alım Giderleri	3,500,000.00
Toplam Bütçe Kaynak İhtiyacı		3,500,000.00
Toplam Kaynak İhtiyacı		3,500,000.00

FAALİYET MALİYETLERİ TABLOSU

İdare Adı	BURSA NİLÜFER BELEDİYESİ
Performans Hedefi	4.4.1 İlçe genelinin Temizlik İşleri Hizmetlerinin sürdürülmesi.
Faaliyet Adı	4.4.1.6 Nilüfer ilçe sınırlarında devlet okullarına temizlik hizmeti personeli desteği vermek
Sorumlu Harcama Birimi veya Birimleri	Temizlik İşleri Müdürlüğü
<i>Açıklamalar</i>	

Ekonomik Kod		2015
03	Mal ve Hizmet Alım Giderleri	3,500,000.00
Toplam Bütçe Kaynak İhtiyacı		3,500,000.00
Toplam Kaynak İhtiyacı		3,500,000.00

PERFORMANS HEDEFİ TABLOSU

İdare Adı	BURSA NİLÜFER BELEDİYESİ
Amaç	4. Nilüfer'in çevre sorunlarına kalıcı çözümler üretmek, kent ve kırsalın organik bağımlı güçlendirerek sürdürülebilir bir kent ve kır bütünlüğü oluşturmak, kenti besleyen sağlıklı ürünlerini destekleyerek kırsalın gelişimine katkıda bulunmak.
Hedef	4.5 Kırsal alanlarımızda planlı, istikrarlı, verimli, sağlıklı, doğaya ve insana dost tarım ve hayvancılık politikaları ile Tarımsal ürün çeşitliliğinin geliştirilerek Nilüfer'in tarım ve hayvancılığı konusunda kendi kendine yeten hem çiftçinin hem de tüketicinin kazandığı bir kent haline gelmesini sağlamak
Performans Hedefi	4.5.1. Üniversite ve Sivil Toplum kuruluşları işbirliği ile Nilüfer'de Tarım ve Hayvancılığı geliştirmek amacıyla eğitim programlarının düzenlenmesi.
Açıklamalar	

Performans Göstergeleri		2013	2014	2015
1	Projenin tamamlanma oranı			33%
Açıklama Örnekköy Projesi				
2	Projenin tamamlanma oranı			100%
Açıklama 100 Bahçe-Küçük ölçekli Kent Bostanları Projesi				
3	Nilüfer İlçesinde tarım ve hayvancılıkla uğraşan kişilere eğitim verme oranı			10%
Açıklama				
4	Tarım ve Hayvancılık alanında yapılan proje sayısı			5
Açıklama				

Faaliyetler		Kaynak İhtiyacı 2015 (TL)		
		Bütçe	Bütçe Dışı	Toplam
1	Örnekköy Projesi	200,000.00		200,000.00
2	Ekoköy Projesi	15,000.00		15,000.00
3	100 Bahçe-Küçük ölçekli Kent Bostanları Projesi	130,000.00		130,000.00
4	Nilüferin tarımsal ürün çeşitliliği ve kapasitesinin artırılması (köylü pazarı, ceviz projesi, çilek projesi, bağ projesi)	25,000.00		25,000.00
5	Üniversite ve Sivil Toplum kuruluşları işbirliği ile Nilüfer`de Tarım ve Hayvancılığı geliştirmek amacıyla eğitim programları uygulanması	0.00		0.00
6	Organik ürün pazarı revizyonu	0.00		0.00
7	Tarım ürünleri ve Tohum Takas Etkinlikleri	5,000.00		5,000.00
8	Belirlenen İlköğretim Okullarındaki öğrencilere Organik Tarım ve Sağlıklı Gıda Eğitimlerinin verilmesi	10,000.00		10,000.00
9	Yeni Mahallelere Yönelik Hizmetler	1,000,000.00		1,000,000.00
Genel Toplam		1,385,000.00	0.00	1,385,000.00

FAALİYET MALİYETLERİ TABLOSU

İdare Adı	BURSA NİLÜFER BELEDİYESİ
Performans Hedefi	4.5.1. Üniversite ve Sivil Toplum kuruluşları işbirliği ile Nilüfer'de Tarım ve Hayvancılığı geliştirmek amacıyla eğitim programlarının düzenlenmesi.
Faaliyet Adı	4.5.1.1 Örnekköy Projesi
Sorumlu Harcama Birimi veya Birimleri	Fen İşleri Müdürlüğü
<i>Açıklamalar</i>	

Ekonomik Kod		2015
06	Sermaye Gideri	200,000.00
Toplam Bütçe Kaynak İhtiyacı		200,000.00
Toplam Kaynak İhtiyacı		200,000.00

FAALİYET MALİYETLERİ TABLOSU

İdare Adı	BURSA NİLÜFER BELEDİYESİ
Performans Hedefi	4.5.1. Üniversite ve Sivil Toplum kuruluşları işbirliği ile Nilüfer'de Tarım ve Hayvancılığı geliştirmek amacıyla eğitim programlarının düzenlenmesi.
Faaliyet Adı	4.5.1.2 Ekoköy Projesi
Sorumlu Harcama Birimi veya Birimleri	Çevre Koruma ve Kontrol Müdürlüğü
<i>Açıklamalar</i>	

Ekonomik Kod		2015
03	Mal ve Hizmet Alım Giderleri	15,000.00
Toplam Bütçe Kaynak İhtiyacı		15,000.00
Toplam Kaynak İhtiyacı		15,000.00

FAALİYET MALİYETLERİ TABLOSU

İdare Adı	BURSA NİLÜFER BELEDİYESİ
Performans Hedefi	4.5.1. Üniversite ve Sivil Toplum kuruluşları işbirliği ile Nilüfer'de Tarım ve Hayvancılığı geliştirmek amacıyla eğitim programlarının düzenlenmesi.
Faaliyet Adı	4.5.1.3 100 Bahçe-Küçük ölçekli Kent Bostanları Projesi
Sorumlu Harcama Birimi veya Birimleri	Fen İşleri Müdürlüğü
<i>Açıklamalar</i>	

Ekonomik Kod		2015
06	Sermaye Gideri	130,000.00
Toplam Bütçe Kaynak İhtiyacı		130,000.00
Toplam Kaynak İhtiyacı		130,000.00

FAALİYET MALİYETLERİ TABLOSU

İdare Adı	BURSA NİLÜFER BELEDİYESİ
Performans Hedefi	4.5.1. Üniversite ve Sivil Toplum kuruluşları işbirliği ile Nilüfer'de Tarım ve Hayvancılığı geliştirmek amacıyla eğitim programlarının düzenlenmesi.
Faaliyet Adı	4.5.1.4 Nilüferin tarımsal ürün çeşitliliği ve kapasitesinin artırılması (köylü pazarı, ceviz projesi, çilek projesi, bağ projesi)
Sorumlu Harcama Birimi veya Birimleri	Çevre Koruma ve Kontrol Müdürlüğü
<i>Açıklamalar</i>	

Ekonomik Kod		2015
03	Mal ve Hizmet Alım Giderleri	25,000.00
Toplam Bütçe Kaynak İhtiyacı		25,000.00
Toplam Kaynak İhtiyacı		25,000.00

FAALİYET MALİYETLERİ TABLOSU

İdare Adı	BURSA NİLÜFER BELEDİYESİ
Performans Hedefi	4.5.1. Üniversite ve Sivil Toplum kuruluşları işbirliği ile Nilüfer'de Tarım ve Hayvancılığı geliştirmek amacıyla eğitim programlarının düzenlenmesi.
Faaliyet Adı	4.5.1.7 Tarım ürünleri ve Tohum Takas Etkinlikleri
Sorumlu Harcama Birimi veya Birimleri	Çevre Koruma ve Kontrol Müdürlüğü
<i>Açıklamalar</i>	

Ekonomik Kod		2015
03	Mal ve Hizmet Alım Giderleri	5,000.00
Toplam Bütçe Kaynak İhtiyacı		5,000.00
Toplam Kaynak İhtiyacı		5,000.00

FAALİYET MALİYETLERİ TABLOSU

İdare Adı	BURSA NİLÜFER BELEDİYESİ
Performans Hedefi	4.5.1. Üniversite ve Sivil Toplum kuruluşları işbirliği ile Nilüfer'de Tarım ve Hayvancılığı geliştirmek amacıyla eğitim programlarının düzenlenmesi.
Faaliyet Adı	4.5.1.8 Belirlenen İlköğretim Okullarındaki öğrencilere Organik Tarım ve Sağlıklı Gıda Eğitimlerinin verilmesi
Sorumlu Harcama Birimi veya Birimleri	Çevre Koruma ve Kontrol Müdürlüğü
<i>Açıklamalar</i>	

Ekonomik Kod		2015
03	Mal ve Hizmet Alım Giderleri	10,000.00
Toplam Bütçe Kaynak İhtiyacı		10,000.00
Toplam Kaynak İhtiyacı		10,000.00

FAALİYET MALİYETLERİ TABLOSU

İdare Adı	BURSA NİLÜFER BELEDİYESİ
Performans Hedefi	4.5.1. Üniversite ve Sivil Toplum kuruluşları işbirliği ile Nilüfer'de Tarım ve Hayvancılığı geliştirmek amacıyla eğitim programlarının düzenlenmesi.
Faaliyet Adı	4.5.1.9 Yeni Mahallelere Yönelik Hizmetler
Sorumlu Harcama Birimi veya Birimleri	Fen İşleri Müdürlüğü
<i>Açıklamalar</i>	

Ekonomik Kod		2015
06	Sermaye Gideri	1,000,000.00
Toplam Bütçe Kaynak İhtiyacı		1,000,000.00
Toplam Kaynak İhtiyacı		1,000,000.00

TOPLAM KAYNAK İHTİYACI TABLOSU

İdare Adı		BURSA NİLÜFER BELEDİYESİ				(TL)
Ekonomik Kod		Faaliyet Toplamı	Genel Yönetim Giderleri Toplamı	Diğer İdarelere Transfer Edilecek Kaynaklar Toplamı	Genel Toplam	
Bütçe Kaynak İhtiyacı	01	Personel Giderleri	28,175,000.00		28,175,000.00	
	02	SGK Devlet Primi Giderleri	4,768,000.00		4,768,000.00	
	03	Mal ve Hizmet Alım Giderleri	128,456,000.00		128,456,000.00	
	04	Faiz Giderleri	2,020,000.00		2,020,000.00	
	05	Cari Transferler	5,420,000.00		5,420,000.00	
	06	Sermaye Giderleri	116,867,000.00		116,867,000.00	
	07	Sermaye Transferleri	910,000.00		910,000.00	
	08	Borç verme			0.00	
	09	Yedek Ödenek	15,384,000.00		15,384,000.00	
Toplam Bütçe Kaynak İhtiyacı		302,000,000.00	0.00	0.00	302,000,000.00	
Bütçe Dışı Kaynak		Döner Sermaye			0.00	
		Diğer Yurt İçi			0.00	
		Yurt Dışı			0.00	
Toplam Bütçe Dışı Kaynak İhtiyacı		0.00	0.00	0.00	0.00	
Toplam Kaynak İhtiyacı		302,000,000.00	0.00	0.00	302,000,000.00	

III. EKLER

FAALİYETLERDEN SORUMLU HARCAMA BİRİMLERİNE İLİŞKİN TABLO

İdare Adı	BURSA NİLÜFER BELEDİYESİ	
PERFORMANS HEDEFİ	FAALİYETLER	SORUMLU BİRİMLER
1.1.1 Avrupa Kalite Yönetim Vakfının Mükemmellik modeli kapsamında yapılacak kurum özdeğerlendirmesine göre performansın artırılması	Belediyeye Ar-Ge çalışmalarını destekleyecek, öğrenme ve kıyaslama fırsatı sağlayacak kitap ve süreli yayınlar kazandırılması	Strateji Geliştirme Müdürlüğü
	Çalışma alanlarında işbirlikleri geliştirerek kıyaslama projelerinin gerçekleştirilmesi	Strateji Geliştirme Müdürlüğü
	Özdeğerlendirme ekibi kurularak kurum özdeğerlendirmesinin yapılması	Strateji Geliştirme Müdürlüğü
1.2.1 Hizmet sunumlarının paydaşların beklentilerini karşılayacak şekilde etkin hale getirilmesi	Uluslar ve Uluslar arası iyi uygulama ödüllerine / yarışmalarına başvuruların gerçekleştirilmesi	Strateji Geliştirme Müdürlüğü
	İş Sağlığı ve Güvenliği Biriminin etkililiğini ve verimliliğini arttırmak	Sağlık İşleri Müdürlüğü
	Paydaş beklenti ve algılamalarını ölçmek için çeşitli anket uygulamaları yapılması	Strateji Geliştirme Müdürlüğü
	Uygulanan yönetim sistemlerinin iç ve dış denetimlerle gözden geçirilmesi	Strateji Geliştirme Müdürlüğü
	Mekansal Stratejik Plan Projesi	Strateji Geliştirme Müdürlüğü
	Ar-ge çalışmaları sonucunda ortaya çıkan projelerin yürütülmesi	Strateji Geliştirme Müdürlüğü
	Evlendirme işlemlerinin gerçekleştirilmesi	Sosyal Yardım İşleri Müdürlüğü
1.2.2 Vatandaş taleplerine cevap verme süresinin kısaltılması	ISO 10002 Müşteri Memnuniyeti Yönetim Sistemi Projesi	Basın Yayın ve Halkla İlişkiler Müdürlüğü
	Vatandaş geri bildirim sürecinin iyileştirilmesi	Basın Yayın ve Halkla İlişkiler Müdürlüğü
	KAHİS Eylem Planı (Kamu hizmet standartları eylem planı) hazırlanması	Strateji Geliştirme Müdürlüğü
	Bölge Sorumluları Çalışmalarının Yürütülmesi	Özel Kalem Müdürlüğü
1.2.3 Kurum iç denetim ve bilgilendirmelerle tüm işlerin mevzuata uygun yapılmasının sağlanması	Genel İş ve Yürütümü Teftişi	Teftiş Kurulu Müdürlüğü

	Belediyemiz aleyhinde veya belediyemiz tarafından açılan davaların yürütülmesini sağlamak	Hukuk İşleri Müdürlüğü
	Bilgi edinme faaliyetlerinin yürütülmesi	Hukuk İşleri Müdürlüğü
	Meclis ve Encümen Kararlarının alınması ve genelgelerin duyurulması ile ilgili çalışmaların yapılması	Yazı İşleri Müdürlüğü
1.2.4 Nilüfer Belediyesi Hizmetlerinin sürdürülmesi	Müdürlük Hizmetlerinin Sürdürülmesi	İlgili Müdürlükler
	Belediye genelindeki İşçilik İhtiyaçlarının karşılanması (Hizmet Alımı)	İlgili Müdürlükler
1.3.1 İyi bir planlama ve bütçe yönetimi ile yüksek bütçe gerçekleştirme oranının sağlanması	Harcama birimlerinin, bütçe tekliflerini stratejik plan ve performans programına uygun şekilde hazırlamaları ve yıl içinde düzenli olarak takip etmelerinin sağlanması	Mali Hizmetler Müdürlüğü
1.4.1 Çeşitli çalışmalarla belediyenin kaynak yaratması ve elde ettiği gelir miktarının artırılması	Kurumsal kapasite iyileştirmesine yönelik projelerle dış kaynaklı hibe ve fonlara başvurulması	Strateji Geliştirme Müdürlüğü
	Belediyeye ek kaynak elde etmek için gayrimenkullerin kiraya verilmesi ve satılması	Emlak ve İstimlak Müdürlüğü
1.5.1 Çalışanlarla birlikte daha iyi hizmet üretebilmek için çalışanların katılımının, gelişiminin ve uyumlu iş ortamının sağlanması	Eğitim modülü yazılımı geliştirilmesi	İnsan Kaynakları ve Eğitim Müdürlüğü
	Eğitim sisteminin iyileştirilmesi	İnsan Kaynakları ve Eğitim Müdürlüğü
	İşgücü planlama/kariyer planlamasının hayata geçirilmesi	İnsan Kaynakları ve Eğitim Müdürlüğü
	Takdir ve Ödüllendirme (Öneri Sistemi ve Performans Yönetim Sistemi)	İnsan Kaynakları ve Eğitim Müdürlüğü
	İnsan Kaynaklarının Yeniden Yapılandırılması Projesi	İnsan Kaynakları ve Eğitim Müdürlüğü
	Liderlik Gelişim Programı	İnsan Kaynakları ve Eğitim Müdürlüğü
	Öneri sisteminin etkin kullanımının sağlanması	İnsan Kaynakları ve Eğitim Müdürlüğü
	İşin gerektirdiği nitelikler ve personelin sahip olduğu kişisel ve mesleki profillerin sürekli karşılaştırılarak, personele verilmesi gereken eğitimlerin programlanması ve uygulanması	İnsan Kaynakları ve Eğitim Müdürlüğü
	Kişisel Performans Değerlendirme Sisteminin etkinleştirilmesi	İnsan Kaynakları ve Eğitim Müdürlüğü
	Yapılacak anket sonuçlarına göre kurum içi iletişim mekanizmalarının geliştirilmesi; motivasyonu arttırmaya yönelik etkinlikler ve sosyal organizasyonlar düzenlenmesi	Özel Kalem Müdürlüğü

	Başarılı personelin ikramiye ile ödüllendirilmesi.	İnsan Kaynakları ve Eğitim Müdürlüğü
	Personelin yiyecek/giyecek ihtiyacının giderilmesi	İnsan Kaynakları ve Eğitim Müdürlüğü
1.6.1 Kardeşşehir ve işbirlikleri ile yürütülen projelerin artırılması.	Kardeş Kentler Festivalinin düzenlenmesi	Özel Kalem Müdürlüğü
	Kardeş şehir ilişkilerinin yürütülmesi ve geliştirilmesi	Özel Kalem Müdürlüğü
	Fmdv ilişkilerinin sürdürülmesi	Özel Kalem Müdürlüğü
	İşbirlikleri Yönetiminin Yeniden Yapılandırılması Projesi	Özel Kalem Müdürlüğü
	Yerli ve Yabancı Yerel Yönetim Birimlerinin İyi Uygulama Örneklerinin Tanıtıldığı Yerel Yönetimler Çalıştayı	Özel Kalem Müdürlüğü
1.7.1 Belediyeye ödenmesi gereken vergi ve harçların ilgili olduğu yıl içinde ödenmesinin sağlanması	Alacaklarla ilgili olarak icra takiplerinde yasal mevzuatın zorunlu kıldığı prosedürlerin dışında takipli borçlulara gıyabında yapılan işlemlerle ilgili (haciz işlemleri) yazı gönderilmesi. Bu şekilde hem vatandaşa bilgi verilmesi, hem de ödeme konusunda son hatırlatma yapılarak tahsilin hızlandırılması veya taahhüde bağlanması.	Mali Hizmetler Müdürlüğü
	Vergilerini ve diğer borçlarını ödemeyenleri sistemden takip edilerek Ödemeye Çağrı mektubu, Kısa Mesaj (SMS) ve gerektiğinde Ödeme Emri gönderilerek; İlanen tebligat yapılarak etkili yasal takiplerin yapılması.	Mali Hizmetler Müdürlüğü
1.8.1 Belediye mülklerinin abonelik takiplerinin yapılması	Belediye mülklerinin elektrik abonelik takiplerinin yapılması	Emlak ve İstimlak Müdürlüğü
	Belediye mülklerinin su abonelik takiplerinin yapılması	Emlak ve İstimlak Müdürlüğü
	Belediye mülklerinin doğalgaz abonelik takiplerinin yapılması	Emlak ve İstimlak Müdürlüğü
	Belediye mülklerinin telefon ve internet abonelik takiplerinin yapılması	Emlak ve İstimlak Müdürlüğü
1.8.2 Belediye binalarının güvenlik ve sivil savunma hizmetlerinin sağlanması	Belediye binalarının güvenlik hizmetlerinin sağlanması	Destek Hizmetleri Müdürlüğü
	Belediye bina ve tesislerinde sivil savunma hizmetlerinin sağlanması	Destek Hizmetleri Müdürlüğü
1.8.3 Belediye bina, tesis, makine ve teçhizatlarının bakım onarımlarının yapılması.	Hizmet alanlarındaki küçük bakım ve onarım faaliyetlerinin yürütülmesi.	Ulaşım Hizmetleri Müdürlüğü
	Makine Teçhizat Bakım ve onarımı	Ulaşım Hizmetleri Müdürlüğü

1.8.4 Belediyeye ait arsa, bina ve lojman hizmetlerinin yürütülmesi	Arsa ve binaların kiralama işlemleri yürütmek	Emlak ve İstimlak Müdürlüğü
	Lojman ve diğer binaların gerekli hizmetlerini yürütmek	Emlak ve İstimlak Müdürlüğü
	Muhtelif Bina Onarımlarının Yapılması	Fen İşleri Müdürlüğü
	Diğer Hizmet Binası Bakım Ve Onarım	Fen İşleri Müdürlüğü
1.8.5 Belediye genelindeki araç ve makinalar ile ilgili hizmetlerin sağlanması.	Belediye Genelindeki Akaryakıt İhtiyacının Giderilmesi (optimize edilmesi)	Ulaşım Hizmetleri Müdürlüğü
	Belediye Genelindeki Araç Ve Makinaların Bakım Ve Onarımının Yapılması	Ulaşım Hizmetleri Müdürlüğü
	Belediye Genelindeki Araç Ve Makinaların Sigorta Giderlerinin Karşılansması	Ulaşım Hizmetleri Müdürlüğü
	Belediye Genelindeki Araç Ve Makinaların Kiralama Hizmet Giderlerinin Sağlanması	Ulaşım Hizmetleri Müdürlüğü
1.8.6 Cari giderler ile ilgili takip sisteminin kurulması	Bütçe cari harcamalarının takip edilerek iletişim modülünde yayınlanması.	Mali Hizmetler Müdürlüğü
1.9.1 Gelişen teknolojilere göre uygulamaların yenilenecek tüm sistemin sürekli, güvenli ve daha hızlı erişim imkanı sağlamak.	Mevcut Bilgi Yönetimi Politikasının sürdürülebilirliğinin sağlanması	Bilgi İşlem Müdürlüğü
	Hizmetlerin, etkinliklerin ve E-belediye faaliyetlerinin bilinirliğini yeni teknolojik araçlarla duyurma yöntemlerini geliştirmek	Bilgi İşlem Müdürlüğü
	e-paylaşım platformu oluşturulması	Bilgi İşlem Müdürlüğü
	Bilgi Güvenliği Yönetim Sisteminin oluşturulması	Bilgi İşlem Müdürlüğü
	Elektronik Belge Yönetimi ve E-Arşivin Oluşturulması	Bilgi İşlem Müdürlüğü
	Kurumlar Arası Veri Entegrasyonunun Gerçekleştirilmesi	Bilgi İşlem Müdürlüğü
	Sunucu Sistemlerinin ,Veri Depolama Sistemlerinin ,Yedekleme Sistemlerinin ve Sistem Odası Sürekliliğinin Sağlanması	Bilgi İşlem Müdürlüğü
	Kamera sisteminin oluşturulması	Bilgi İşlem Müdürlüğü
	İş Süreç Sisteminin Oluşturularak İş zekasının Geliştirilmesi	Bilgi İşlem Müdürlüğü
2.1.1 Gerekli bölgelerde imar planlarının, 18. madde uygulamalarının ve kamulaştırma işlemlerinin yapılması	1/1000 ölçekli Odunluk Güneyi Uygulama İmar Planı hazırlanması.	Plan ve Proje Müdürlüğü
	Ürünlü Mahallesi Koruma Amaçlı Uygulama İmar Planının da 18. madde uygulaması	Plan ve Proje Müdürlüğü
	Çalı palangalar mevki 18. Madde uygulaması	Plan ve Proje Müdürlüğü

	Doğanköy'deki gelişme alanlarının 18. Madde Uygulamasının yapılması	Plan ve Proje Müdürlüğü
	Görükle Gökçe'de 18.Madde Uygulamasının yapılması	Plan ve Proje Müdürlüğü
	1/1000 ölçekli İrfaniye'deki çalışma alanlarının uygulama imar planının yapılması	Plan ve Proje Müdürlüğü
	1/1000 ölçekli Nilüfer Ekokent uygulama imar planının yapılması	Plan ve Proje Müdürlüğü
	Nilüfer ilçesinde yer alan muhtelif parsel ve binaların kamulaştırılması hizmetlerini yürütmek	Emlak ve İstimlak Müdürlüğü
	Yaylacık gelişme alanlarının 18. Madde Uygulamasının yapılması	Plan ve Proje Müdürlüğü
	Kamulaştırmaz el atma davaları ile tazmin ödemeleri	Emlak ve İstimlak Müdürlüğü
2.1.2 1/1000 ölçekli İmar Planları kapsamında yapılması planlanan projelere yönelik ve parsel bazında jeolojik-jeoteknik etütlerin yapılması.	Belediye tarafından yapılması planlanan projelere yönelik parsel bazında jeolojik-jeoteknik etütlerin yapılması.	İmar ve Şehircilik Müdürlüğü
	İrfaniye Mahallesi çalışma alanları uygulama imar planlarının yapılmasına yönelik jeolojik jeoteknik etütlerin yapılması	İmar ve Şehircilik Müdürlüğü
	Gökçe Mahallesi çalışma alanları uygulama imar planlarının yapılmasına yönelik jeolojik jeoteknik etütlerin yapılması	İmar ve Şehircilik Müdürlüğü
	Kırsal alanlarda 1/1000 ölçekli uygulama imar planlarının yapılmasına yönelik jeolojik jeoteknik etütlerin yapılması	İmar ve Şehircilik Müdürlüğü
2.1.3 Planlanan alanların bulvar, meydan, cadde ve sokak isimlerinin ve kapı numaralarının numarataj yönetmeliği doğrultusunda verilmesinin sağlanması	Cadde ve sokak tabelalarının yapılması ve montajı	Ulaşım Hizmetleri Müdürlüğü
	Nilüfer İlçe genelinde Belediyemize ait mülklerde kiracı tanıtım tabelalarının yapılması	Emlak ve İstimlak Müdürlüğü
	Yerleşim alanlarında belirlenen kapı numaraları tabelalarının yapılması ve montajı	İmar ve Şehircilik Müdürlüğü
	Yerleşim alanlarında kapı numaralarının belirlenmesi	İmar ve Şehircilik Müdürlüğü
2.2.1 Hizmet etkinliğini artıracak çeşitli hizmet binalarının yapılması.	Anadolu Arastası (Balat Rekreasyon Alanı Ve Hemşeri Dernekleri Yerleşkesi Projesi)	Fen İşleri Müdürlüğü
	Cumhuriyet Halkevi	Fen İşleri Müdürlüğü
	Yüzüncüyıl Hizmet Binası	Emlak ve İstimlak Müdürlüğü

	Nilüfer Belediyesi Ek Hizmet Binası	Fen İşleri Müdürlüğü
	Vatandaşların istek önerilerine çözüm bulabileceği mahalle iletişim merkezlerinin hayata geçirilmesi.	Fen İşleri Müdürlüğü
	Veteriner İşleri Müdürlüğü hizmet binasının tadilatının ve yeni hizmet binalarının yapımı	Fen İşleri Müdürlüğü
2.2.2 Nilüfer'de yaşayan dezavantajlı gruplara, kadın ve çocuklara yönelik sosyal hizmet tesisleri yapılması.	Barınma Evi	Fen İşleri Müdürlüğü
	Nilüfer Huzurevi Projesi	Sosyal Yardım İşleri Müdürlüğü
	Bizimev Engelliler Sosyal Yaşam Destek Merkezinin VE Engelli Bakım evinin Binasının Yapılması	Fen İşleri Müdürlüğü
	Alzheimer Hastaları Yaşlı Bakım Evi	Emlak ve İstimlak Müdürlüğü
	Çamlıca Kreş Projesi	Emlak ve İstimlak Müdürlüğü
	Kadın ve Çocuk Merkezleri	Fen İşleri Müdürlüğü
	Yaşlı Lokali	Sosyal Yardım İşleri Müdürlüğü
	Engelli ve Ailelerine Hobi Bahçeleri	Fen İşleri Müdürlüğü
	Kadın sığınma evi yeni binasının yapılması	Fen İşleri Müdürlüğü
2.2.3 Tüm Nilüferlilerin faydalanabileceği yeni spor tesisleri ve alanların oluşturulması	Atış Poligonu	Emlak ve İstimlak Müdürlüğü
	BALAT TENİS KORTLARI (Arasta Tenis Klübü)	Emlak ve İstimlak Müdürlüğü
	Balkan Mah. Ali Durmaz Stadı Revizyon Projesi	Fen İşleri Müdürlüğü
	Bowling Salonu Projesi	Emlak ve İstimlak Müdürlüğü
	Nilüfer Fadıllı Havacılık Parkı	Fen İşleri Müdürlüğü
	Beşevler İbrahim Yazıcı Stadyumu	Fen İşleri Müdürlüğü
	Kayapa Spor ve Sosyal Tesisi (Yelken Klubü)	Emlak ve İstimlak Müdürlüğü
2.2.4 Kentlinin ihtiyaçlarına cevap verebilecek ortak kullanım alanlarının oluşturulması ve düzenlenmesi	Altınşehir Ticaret Merkezi	Emlak ve İstimlak Müdürlüğü
	Demirci Meydan düzenlemesi	Fen İşleri Müdürlüğü
	Ertuğrul Mah. Pazaryeri yapılması	Fen İşleri Müdürlüğü
	İhsaniye pazarının üstünün kapatılması	Fen İşleri Müdürlüğü
	Büyükbalıklı Meydan Düzenlemesi	Fen İşleri Müdürlüğü
	Gölyazı Meydan Düzenlemesi	Fen İşleri Müdürlüğü
	Odunluk Meydan düzenlemesi	Fen İşleri Müdürlüğü
	Karaman Pazaryeri, Bölgesel Otoparkı, Karaman Dernekler Yerleşkesi	Fen İşleri Müdürlüğü
2.2.5 Taksi Duraklarının yapılması	Beşevler Taksi Duracı	Fen İşleri Müdürlüğü

2.2.6 Nilüferlilerin sosyalleşme mekanı olarak kullanabileceği sosyal ve kültürel tesislerin projelendirilerek hayata geçirilmesi.	Yüzüncüyıl Eğitim ve sosyal tesisleri	Emlak ve İstimlak Müdürlüğü
	Nilüfer Arena	Emlak ve İstimlak Müdürlüğü
	Nilüfer Halk Dansları Tesisleri Projesi	Emlak ve İstimlak Müdürlüğü
	Ertuğrul eğitim ve sosyal Tesisler Projesi	Emlak ve İstimlak Müdürlüğü
	Sosyal ve Sportif Tesisler (İTÜ)	Emlak ve İstimlak Müdürlüğü
	Üçevler Düğün Salonu ve Sosyal Tesisleri	Emlak ve İstimlak Müdürlüğü
2.2.7 Kentsel sosyal donatı alanlarında gerekli bakım onarımların yapılması	Muhtelif Spor Sahalarının Onarımı	Fen İşleri Müdürlüğü
	Nilüfer belediye sınırları içindeki muhtelif okullarda bakım ve onarım yapılması işi	Fen İşleri Müdürlüğü
2.2.8 Kentsel Sosyal donatı alanlarının projelendirilmesi	Nilüfer İlçesi dahilinde sosyal donatı alanlarının haritalandırılması.	Plan ve Proje Müdürlüğü
	Nilüfer sınırlarındaki kentsel sosyal donatı alanlarının uygulama projelerinin elde edilmesini sağlamak	Plan ve Proje Müdürlüğü
2.3.1 Kültürel mirasın korunarak yaşatılmasına yönelik projelerin hayata geçirilmesi	Nilüferin sahip olduğu kültürel mirasın korunarak yaşatılmasına yönelik projelerin elde edilmesini sağlamak	Plan ve Proje Müdürlüğü
	Tescilli yapıların kamulaştırılarak korunmasının sağlanması	Emlak ve İstimlak Müdürlüğü
	Sivil mimarlık örneği ve anıtsal yapılarda restorasyon ve rekonstrüksiyon çalışmalarının yapılması	Fen İşleri Müdürlüğü
	Gölyazı kentsel ve arkeolojik sit alanları koruma ve yaşatma projeleri	Plan ve Proje Müdürlüğü
2.3.2 Nilüfer'in sahip olduğu tarihi miras ve doğal zenginliklerin Nilüferlilere ve dışarıdan gelecek konuklara tanıtılması	Nilüfer İlçesinin arkeolojik envanterinin çıkarılması	Kültür ve Sosyal İşler Müdürlüğü
	Nilüfer ilçesindeki Tarihi ve Kültürel değerleri içeren araştırma ve yayınların hazırlanması	Kültür ve Sosyal İşler Müdürlüğü
	Nilüfer'in tarihi ve doğal dokusu ile ilgi çeken bölgelerinde kültür ve turizm gezileri düzenlenmesi	Kültür ve Sosyal İşler Müdürlüğü
	Tarih ve Turizm alanında atölye çalışmaları, çalıştay, sempozyum vs. düzenlenmesi	Kültür ve Sosyal İşler Müdürlüğü
	Nilüfer Belediyesince restorasyonu tamamlanan tarihi yapıların ziyarete açık olmasının sağlanması ve bu yapılar hakkında bilgi metinlerinin hazırlanması	Kültür ve Sosyal İşler Müdürlüğü

	Nilüfer ilçesinin tarihi ve kültürel değerleri hakkında yürütülen bilimsel çalışmaların bir veri bankası tabanında toplanması	Kültür ve Sosyal İşler Müdürlüğü
2.4.1 Afet riskine karşı halkın hazırlıklı olmasının ve bilinçlendirilmesinin sağlanması	Çadırkent ve toplanma alanlarının tekrar gözden geçirilip uygun yerler seçilerek alt yapısının hazırlanması	Destek Hizmetleri Müdürlüğü
	Her Mahalleye Afet Konteynırı Koyulması konulması projesi.	Destek Hizmetleri Müdürlüğü
	Vatandaşların doğal afetlere hazırlıklı olması ve temel afet bilincini geliştirmek amacıyla el kitapçığı hazırlanarak dağıtılması.	Destek Hizmetleri Müdürlüğü
	NAK (Nilüfer Arama-Kurtarma Ekibi) Ve Nilüfer Belediyesi Arama Kurtarma Ekibi eğitilmesi ve tatbikat yapması	Destek Hizmetleri Müdürlüğü
	Arama Kurtarma Ekibi Malzeme ve Donanımlarının Yenilenmesi	Destek Hizmetleri Müdürlüğü
2.4.2 Afet riskine karşı gerekli önlemlerin alınması ve sistemlerin kurulmasının sağlanması	Nilüfer İlçesine tam donanımlı ve geniş bir alana sahip İlçe Afet ve Eğitim Merkezi yapılması	Fen İşleri Müdürlüğü
	Deprem öncü işaretleri izleme istasyonları bakım onarımlarının yapılmasını sağlamak	Fen İşleri Müdürlüğü
	Deprem öncü işaretleri izleme istasyonlarının sayısının artırılması ve tefrişleri	Fen İşleri Müdürlüğü
2.5.1 Yıl içerisinde inşaatı tamamlanmış olan parkların bitkilendirilmesi, çiminin ekilmesi ve oyun grupları, spor aletleri, kent mobilyaları ile parkların hizmete sunulması	Parklarımızda her yıl engellilere yönelik oyun ve spor aleti grubu montajı yapmak.	Park ve Bahçeler Müdürlüğü
	Ağaçlandırma kampanyaları ile her yıl Belediye mülkiyetindeki park alanları ile refüj ve tretuvarların ağaçlandırılması	Park ve Bahçeler Müdürlüğü
	Mevcut düzenlenmiş yeşil alanlardan memnuniyeti artıracak düzeyde bakım yapılması	Park ve Bahçeler Müdürlüğü
	Bitkisel Atıkları Değerlendirme Projesi	Park ve Bahçeler Müdürlüğü
	Yıl içerisinde, Fen İşleri Müdürlüğü tarafından yapısal peyzaj projesi ve alt yapı işleri uygulaması tamamlanan parkların, bitkisel peyzaj projesi ve donatı uygulaması gerçekleştirilerek, parkın hizmete sunulması.	Park ve Bahçeler Müdürlüğü
2.5.2 Nilüferlilerin yeşil alan bilincini artıran katılımcı faaliyetler düzenlenmesi	En Güzel Ev-Site/Fabrika Bahçe Yarışması düzenlenmesi	Park ve Bahçeler Müdürlüğü
	Bahçıvanlık Kursu düzenlenmesi	Park ve Bahçeler Müdürlüğü

2.5.3 Kent ölçeğinde hizmet verecek yeşil alan ve rekreasyon alanları oluşturulması	FSM Gençlik Parkı	Fen İşleri Müdürlüğü
	Her yıl Temalı Park yapmak	Fen İşleri Müdürlüğü
	Nilüfer Doğa Parkı ve Tenis Kortları	Fen İşleri Müdürlüğü
	Piknik alanlarının düzenlenmesi(Üçevler, Dağyenice, Kayapa Çamlığı)	Fen İşleri Müdürlüğü
	Nilüferin çeşitli bölgelerine park yapılması	Fen İşleri Müdürlüğü
2.6.1 Kentsel dönüşüm ve tasarım projelerinin hayata geçirilmesi.	Nilüfer sınırları dahilinde belirlenen alanlarda kentsel tasarım projelerinin yapılması	Plan ve Proje Müdürlüğü
	BM Habitat ofisi ile ortak kentsel dönüşüm projesi modelinin belirlenmesine yönelik çalışmalar yapmak	Plan ve Proje Müdürlüğü
	Belirlenen bölgelerde katılımcı süreçlerle kentsel dönüşüm projelerinin hazırlanması	Plan ve Proje Müdürlüğü
2.7.1 Nilüfer İlçesinde ulaşım hizmetlerinin yaya öncelikli planlanması	Bisiklet Projesi	Ulaşım Hizmetleri Müdürlüğü
	İmar planlarında yer alan mülkiyet problemi olmayan tüm yolların açılması	Ulaşım Hizmetleri Müdürlüğü
	Kentin alt yapısı tamamlanmış, yapılaşması yoğunlaşmış yollarının güvenli, uygun yolculuk imkanı sağlayabilecek şekilde asfaltlanması	Ulaşım Hizmetleri Müdürlüğü
	Araç ve makine parkında teknolojiye ayak uydurmak için araç ve makinelerin yenilenmesi	Ulaşım Hizmetleri Müdürlüğü
	Açılan yolların gerekli iyileştirme ve onarım faaliyetlerinin yürütülmesi	Ulaşım Hizmetleri Müdürlüğü
	Bordür Tretuar Yapılması	Ulaşım Hizmetleri Müdürlüğü
2.7.2 Yayaların ulaşımını kolaylaştıracak yolların ve yapıların bakım ve onarımlarının gerçekleştirilmesi.	Muhtelif Üst Geçitlerin Bakım Onarımlarının Yapılması	Fen İşleri Müdürlüğü
	Yol Bakım Onarımı	Fen İşleri Müdürlüğü
	Yollardaki elektrik direklerinin kaldırılması / bakım ve onarımı	Fen İşleri Müdürlüğü
2.8.1 Toplumsal ve sağlıkta eşitsizliklerin azaltılması yönünde çalışmalar yürütmek	Nilüfer'de Sağlığın sosyal belirleyicilerinin saptanması ve buna dayalı eylem planları üretilmesi.	Sağlık İşleri Müdürlüğü
	Sağlık Etki Değerlendirmesi yönteminin Belediyenin politikaları ve stratejik planda yer alan projelerinde uygulanmasını sağlamak.	Sağlık İşleri Müdürlüğü

3.1.1 İyi yönetişimi sağlamak için paydaşlarla iletişimde sistematik yöntemlerin geliştirilmesi ve uygulanması	Faaliyet Raporunun hazırlanması ve paylaşılması	Strateji Geliştirme Müdürlüğü
	İç iletişim eylem planı hazırlanması ve her yıl güncellenmesi	Strateji Geliştirme Müdürlüğü
	Kentlilik bilincinin gelişmesi ve sosyal sorumlulukla ilgili araştırma ve geliştirme çalışmalarının yapılması	Strateji Geliştirme Müdürlüğü
	Paydaş İletişim Eylem Planının hazırlanması, güncellenmesi ve paylaşım toplantılarının düzenlenmesi.	Strateji Geliştirme Müdürlüğü
	Performans programının hazırlanması ve paylaşılması	Strateji Geliştirme Müdürlüğü
3.1.2 Kentlilik bilinci ve aidiyet duygusunun kazandırılmasına yönelik çalışmaların yürütülmesini sağlamak.	Başkanla Nilüferlilerin iletişimini düzenleyen uygulamalar yapılması - Muhtar Ziyaretleri	Özel Kalem Müdürlüğü
	Nilüferlilerin belediye hizmetleri konusunda bilgi sahibi olmasını sağlayacak çalışmalar yapılması	Basın Yayın ve Halkla İlişkiler Müdürlüğü
	Önemli günler ve bayramların halkla birlikte kutlanmasını sağlayan organizasyonların düzenlenmesi	Basın Yayın ve Halkla İlişkiler Müdürlüğü
	Nilüfer Kent Konseyi çalışmalarının yürütülmesi	Basın Yayın ve Halkla İlişkiler Müdürlüğü
	Nilüfer Kadın Meclisi çalışmalarının yürütülmesi	Basın Yayın ve Halkla İlişkiler Müdürlüğü
	Nilüfer Gençlik Meclisi çalışmalarının yürütülmesi	Basın Yayın ve Halkla İlişkiler Müdürlüğü
	Mahalle Komiteleri çalışmalarının yürütülmesi	Basın Yayın ve Halkla İlişkiler Müdürlüğü
	Başkanla Nilüferlilerin iletişimini düzenleyen uygulamalar yapılması	Basın Yayın ve Halkla İlişkiler Müdürlüğü
	Önemli Gün ve Haftalarda Nilüfer Halkına Yönelik Tören, Ağırhama ve Etkinlikler Düzenlemek	Özel Kalem Müdürlüğü
	İlçe yerleşikleri açısından önemli günlerde hediye ve ödül verilmesi	Özel Kalem Müdürlüğü
	Aidiyet duygusunu geliştirici çalışmalar yapılması	Basın Yayın ve Halkla İlişkiler Müdürlüğü

	Sivil toplum oluşumlarının güçlendirici yerel yönetimlere katılımları arttıran çalışmalar yapılması	Basın Yayın ve Halkla İlişkiler Müdürlüğü
3.2.1 Engelliliğe dayalı ayrımcılığı önleme ve farkındalığı arttırmaya yönelik sosyal destek çalışmalarının yürütülmesi	Engelliliğe dayalı ayrımcılığı önleme ve farkındalığı arttırmaya yönelik çalışmalar	Sosyal Yardım İşleri Müdürlüğü
	Engelli Dostu WEB PROJESİ	Basın Yayın ve Halkla İlişkiler Müdürlüğü
	Engelli ve ailelerine yönelik sosyal destek çalışmaları	Sosyal Yardım İşleri Müdürlüğü
	Engelsiz Nilüfer projesinin uygulanması	Fen İşleri Müdürlüğü
3.2.2 Kadınlara yönelik sosyal etkinlik, sosyal destek ve yardım çalışmalarının yürütülmesi	Kadın sığınma evinin Çalışmalarının Yürütülmesi	Sosyal Yardım İşleri Müdürlüğü
	Kadınlara yönelik sosyal etkinlik, sosyal destek ve yardım çalışmaları	Sosyal Yardım İşleri Müdürlüğü
	Risk gruplarına yönelik şiddet ve istismarı önleme çalışmaları	Sosyal Yardım İşleri Müdürlüğü
3.2.3 "Dayanışma Kenti Nilüfer" algısının benimsenmesi ve güçlendirilmesine yönelik çalışmaların yapılması.	Nilkart	Sosyal Yardım İşleri Müdürlüğü
	Yaşlılar için acil durum Butonu	Sosyal Yardım İşleri Müdürlüğü
	Nilüferde yaşayan ihtiyaç sahibi bireylere sosyal destek ve yardım çalışmaları	Sosyal Yardım İşleri Müdürlüğü
	Kültürel Değerlerimizi yaşatmaya ve dayanışmayı güçlendirmeye yönelik yapılan etkinlikler	Sosyal Yardım İşleri Müdürlüğü
3.3.1 Çevre ve Toplum sağlığını gözeterek ilçe genelinde etkili denetimlerin yapılması.	İşyeri etkin denetimleri	Zabıta Müdürlüğü
	Seyyarlarla mücadele	Zabıta Müdürlüğü
	Hafriyatla ilgili takip ve kontrol işlemleri	Zabıta Müdürlüğü
3.3.2 Başvuru yapan iş yerlerinin ruhsatlandırılma oranının artırılması.	İşyerlerini Tanıtıcı Reklam Tabelalarının Denetimi	Ruhsat ve Denetim Müdürlüğü
	İşyeri İnceleme ve Ruhsatlandırma	Ruhsat ve Denetim Müdürlüğü
3.4.1 Nilüfer'in gereksinimlerini karşılayacak kültürel organizasyonların düzenlenmesi	Genç nüfusun sanat faaliyetlerine ve sanat atölyelerine katılımı arttırmak yönünde çalışmalar düzenlemek.(Seminerler, atölyeler,geziler vs.)	Kültür ve Sosyal İşler Müdürlüğü
	Çocuklara yönelik kültürel ve sosyal etkinlikler	Kültür ve Sosyal İşler Müdürlüğü
	Kadınlara yönelik kültürel ve sosyal etkinlikler	Kültür ve Sosyal İşler Müdürlüğü

	Sanatsal Kent Mobilyaları Tasarımı	Kültür ve Sosyal İşler Müdürlüğü
	Resim-Şiir-Kısa Film kategorilerinde tematik yarışmalar düzenlenmesi	Kültür ve Sosyal İşler Müdürlüğü
	Kültürevi Etkinlikleri	Kültür ve Sosyal İşler Müdürlüğü
	Yaz Etkinlikleri	Kültür ve Sosyal İşler Müdürlüğü
	Festival ve Şenlikler	Kültür ve Sosyal İşler Müdürlüğü
	Önemli gün ve hafta etkinlikleri (19 Mayıs, 29 Ekim, 1 Eylül)	Kültür ve Sosyal İşler Müdürlüğü
	Halka yönelik kültürel ve sosyal faaliyetlerin yürütülmesi (Söyleşi, Kültürel Mirasımızın araştırılması)	Kültür ve Sosyal İşler Müdürlüğü
3.4.2 Nilüfer Belediye Tiyatrosuna yönelik Çalışmaların yürütülmesi	Nilüfer Belediye Tiyatrosuna yönelik Çalışmalar	Kültür ve Sosyal İşler Müdürlüğü
3.5.1 Toplumsal cinsiyet eşitliği yaklaşımının belediye genelinde yaygınlaştırılmasına yönelik hizmetlerin sürdürülmesi	Mahallelerin taranarak özel ilgi gruplarına mensup olanların ve sosyal güçsüzlerin; hane halkı nüfusu, hane geliri, sosyal güvenlik, istihdam ve sağlık, eğitim, kültürel gereksinimleri yönünden belirlemelerinin yapılarak ilçe tamamına ilişkin özel ilgi grupları verilerinin elde edilmesi.	Strateji Geliştirme Müdürlüğü
	Toplumsal Cinsiyet ve Yerel Yönetimler Çalıştayı ya da Sempozyumu	Strateji Geliştirme Müdürlüğü
	Nilüfer ilçesinde var olan iş yeri isimlerinin ve tabelalarının taranarak raporlanması ve cinsiyetçi isimlerden arındırılması ve İşletme Müdürlüğü tarafından verilen yeni işyeri ruhsatları ve isim tabelalarında cinsiyetçi olmayan isimlerin konulmasına yönelik şartın eklenmesini sağlamak.	Strateji Geliştirme Müdürlüğü
	Nilüfer Belediyesinin toplumsal cinsiyet eşitliği yaklaşımının tüm Nilüferlilerde yaygınlaştırılması için toplumsal cinsiyet eşitliği eğitimlerinin verilmesi (Mahalle Komiteleri, Kent Konseyi, Okullar, Yeni başlayan personel)	Strateji Geliştirme Müdürlüğü
	Toplumsal cinsiyet eşitliği ile ilgili farkındalığı arttırmaya yönelik yayın çalışmaları	Strateji Geliştirme Müdürlüğü
3.6.1. Belediyeye başvuru yapan işsizlerin işverenlerin ihtiyacı olan nitelikleri kazanmaları için meslek edindirme programları düzenlenmesi.	NİLÜFER İLÇESİ'NDE İSTİHDAMI ARTIRMA PROJESİ - İşverenlere yönelik (Teşvikler) Bilgilendirme toplantıları yapmak, ulusal fuarlar ve sergilere katılarak deneyim paylaşımında bulunmak, Her yıl istihdam fuarı, insan kaynakları zirve programı, kariyer günleri programlarına katılmak, ihtiyaca göre mesleki eğitim programları düzenlemek.	İnsan Kaynakları ve Eğitim Müdürlüğü
	Nilüfer Belediyesi Sürekli Mesleki Eğitim Merkezi Çalışmaları(NİLSEM)	Sosyal Yardım İşleri Müdürlüğü

	TYÇP Toplum Yararına Çalışma Programları oluşturmak.	İnsan Kaynakları ve Eğitim Müdürlüğü
3.7.1 Nilüferlileri spor yapmaya teşvik edecek aktivite ve organizasyonlar düzenlenmesi	Mahalle Spor Klupleri destek projesi	Sosyal Yardım İşleri Müdürlüğü
	Önemli Günler ve Haftalar Spor Etkinlikleri	Sosyal Yardım İşleri Müdürlüğü
	Nilüfer Belediyesi Birimlerarası çalışanları spora teşvik çalışmaları	Sosyal Yardım İşleri Müdürlüğü
	Halka yönelik sportif faaliyetler	Sosyal Yardım İşleri Müdürlüğü
	Sporu teşvik amacıyla ülke çapında veya uluslararası alanda üstün başarı gösteren sporcuların ödüllendirilmesi	Özel Kalem Müdürlüğü
3.8.1 Nilüfer İlçesi genelinde sağlık hizmetlerinin sunulması ve sağlığa ulaşılabilirliğin sağlanmasına yönelik projelerin yürütülmesi.	Uludağ Üniversitesi Tıp Fakültesi Halk Sağlığı Anabilim Dalı ile birlikte koruyucu hekimlik kapsamında halk sağlığı çalışmalarında bulunulması	Sağlık İşleri Müdürlüğü
	İhtiyaç sahibi hastaların nakillerinin sağlanması	Sağlık İşleri Müdürlüğü
	Defin hizmetlerinin yürütülmesi	Sağlık İşleri Müdürlüğü
	Halk sağlığı ile ilgili işyeri denetimlerinin yapılması	Sağlık İşleri Müdürlüğü
	Nilüfer Aile Planlama Projesi	Sağlık İşleri Müdürlüğü
	Mamografi ve Kadın Sağlığı	Sağlık İşleri Müdürlüğü
	Yaşlı İzlemi	Sağlık İşleri Müdürlüğü
	Çocuk Diş Sağlığı	Sağlık İşleri Müdürlüğü
	Tıbbi Laboratuvar	Sağlık İşleri Müdürlüğü
3.9.1. Okuma ve kütüphane alışkanlığının gelişmesine katkı sağlayacak hizmetler ve etkinlikler gerçekleştirmek.	Kütüphane koleksiyonu; yeni kaynaklar, arşiv nitelikli kaynaklar ve teknolojik gelişmelere uygun kaynaklar ile zenginleştirilmesi	Kütüphane Müdürlüğü
	Kütüphane ve okuma kültürünün gündem haline gelmesine yönelik faaliyetlerin düzenlenmesi	Kütüphane Müdürlüğü
	Okuma ve araştırma kültürünün gelişmesi ve kalıcı hale gelebilmesi için farklı sanat disiplinlerini içeren çalışmalarla, farklı toplum gruplarına yönelik programlar, projeler ve yarışmalar düzenlenmesi	Kütüphane Müdürlüğü
	Her yaştan okurun yazarlarla buluşmasına yönelik etkinlikler	Kütüphane Müdürlüğü
	Yazın yaşamına katkıda bulunmaya ilişkin etkinlikler	Kütüphane Müdürlüğü
	Farklı okuma ilgilerine yönelik çalışmalar	Kütüphane Müdürlüğü
	Kütüphane çalışmalarının düzenlenmesi, hizmet standartının geliştirilmesi ve tanıtılması için materyal ve eğitim sağlanması, mesleki işbirlikleri	Kütüphane Müdürlüğü
	Gezici Kütüphane	Kütüphane Müdürlüğü

4.1.1.İlçedeki kirlilik kaynaklarının tespit edilerek, izlenmesi ve kontrol altına alınması ile ilgili çalışmalar yapılması	Su Kirliliği İzleme Projesi	Çevre Koruma ve Kontrol Müdürlüğü
	EMA Kirliliği İzleme Projesi	Çevre Koruma ve Kontrol Müdürlüğü
	Gürültü Kirliliği İzleme Projesi	Çevre Koruma ve Kontrol Müdürlüğü
	BEBKA Projesi (Nilüfer İlçesinde Hava Kalitesi İzleme İstasyonu Kurulması)	Çevre Koruma ve Kontrol Müdürlüğü
	Bitkisel Atık Yağların Toplanması ve Sağlanması	Çevre Koruma ve Kontrol Müdürlüğü
4.2.1. Veteriner hizmetleri ile salgın hastalıklar ile ilgili mücadele ve bilgilendirme çalışmalarının yapılması.	Veteriner hizmetleri ile salgın hastalıklar ile ilgili mücadele ve bilgilendirme çalışmalarının yapılması	Veteriner İşleri Müdürlüğü
	Okul ve Mahalle Komitelerinde sokak hayvanları konusunda eğitim seminerleri projesi	Veteriner İşleri Müdürlüğü
	Nilüfer İlçesi sınırlarında hayvanların daha rahat yaşamalarını sürdürebilmeleri amacıyla yenilikçi hizmetlerin sunumu	Veteriner İşleri Müdürlüğü
	Köpek İrk standartları yarışmaları	Veteriner İşleri Müdürlüğü
	Hayvan Filmleri Haftası	Veteriner İşleri Müdürlüğü
	Topluma Yararları Köpek Projesi	Veteriner İşleri Müdürlüğü
	Sokak Hayvanları ile ilgili olarak uluslar arası katımlı çalıştay düzenlenmesi	Veteriner İşleri Müdürlüğü
	Müdürlüğümüze getirilen hayvanların çip sistemi ile işaretlenerek kayıt altına alınması işlemlerinin daha düzenli hale getirilmesi.	Veteriner İşleri Müdürlüğü
4.2.2. Nilüfer'de yaşayan canlılara yönelik hizmetlerin sunulacağı tesislerin yapılması	Doğal Yaşam Parkı ve Hayvan Mezarlığı	Fen İşleri Müdürlüğü
	Köpek Parkları ve Pet Cafe	Fen İşleri Müdürlüğü
4.3.1. Bina ve araçların enerji performansı ölçülerek, sürekli iyileştirmenin sağlanması.	Rüzgar türbinlerinin kurulması	Fen İşleri Müdürlüğü
	Enerji Yönetim Sisteminin kurulması	Çevre Koruma ve Kontrol Müdürlüğü
	Hizmet Binası üzerine GES Projesi	Fen İşleri Müdürlüğü
	10000 yeşil ev	Çevre Koruma ve Kontrol Müdürlüğü
	Sıfır Karbonlu Köy	Çevre Koruma ve Kontrol Müdürlüğü
	Sıfır Enerjili Planetaryum ve Enerji Evi	Çevre Koruma ve Kontrol Müdürlüğü
	Başkanlar sözleşmesinin imzalanması (karbon ayakizi projesi.)	Çevre Koruma ve Kontrol Müdürlüğü

4.4.1 İlçe genelinin Temizlik İşleri Hizmetlerinin sürdürülmesi.	Atık getirme merkezinin projelendirilmesi ve işletilmesi	Fen İşleri Müdürlüğü
	Nilüfer`de bütün cadde ve sokakların sürekli temiz kalması sağlanacak şekilde temizlik hizmetlerinin gerçekleştirilmesi	Temizlik İşleri Müdürlüğü
	Nilüfer`de geri kazanımların verimli toplanması için kutu, poşet gibi gerekli ergümanların alınması, bilgilendirme çalışmaları yapılarak toplanan geri dönüşüm miktarının artırılması.	Temizlik İşleri Müdürlüğü
	Tadilat, kullanılmayan ev eşyası, elektronik atıkların nizami bir şekilde toplanmasını sağlamak.	Temizlik İşleri Müdürlüğü
	Nilüfer`de atık toplanması için yer altı konteynır sisteminin yaygınlaştırılması, yerüstü konteynırlarının temini ve sevkiyatı ve bakımı, elçöpü kovalarının temini ve yaygınlaştırılması ve bakımı	Temizlik İşleri Müdürlüğü
	Nilüfer ilçe sınırlarında devlet okullarına temizlik hizmeti personeli desteği vermek	Temizlik İşleri Müdürlüğü
4.5.1. Üniversite ve Sivil Toplum kuruluşları işbirliği ile Nilüfer`de Tarım ve Hayvancılığı geliştirmek amacıyla eğitim programlarının düzenlenmesi.	Ekoköy Projesi	Çevre Koruma ve Kontrol Müdürlüğü
	Örnekköy Projesi	Fen İşleri Müdürlüğü
	100 Bahçe-Küçük ölçekli Kent Bostanları Projesi	Fen İşleri Müdürlüğü
	Nilüferin tarımsal ürün çeşitliliği ve kapasitesinin artırılması (köylü pazarı, ceviz projesi, çilek projesi, bağ projesi)	Çevre Koruma ve Kontrol Müdürlüğü
	Üniversite ve Sivil Toplum kuruluşları işbirliği ile Nilüfer`de Tarım ve Hayvancılığı geliştirmek amacıyla eğitim programları uygulanması	Çevre Koruma ve Kontrol Müdürlüğü
	Organik ürün pazarı revizyonu	Çevre Koruma ve Kontrol Müdürlüğü
	Tarım ürünleri ve Tohum Takas Etkinlikleri	Çevre Koruma ve Kontrol Müdürlüğü
	Belirlenen İlköğretim Okullarındaki öğrencilere Organik Tarım ve Sağlıklı Gıda Eğitimlerinin verilmesi	Çevre Koruma ve Kontrol Müdürlüğü

İDARE PERFORMANS TABLOSU

İdare Adı		BURSA NİLÜFER BELEDİYESİ						
Performans Hedefi	Faaliyet	BÜTÇE İÇİ		BÜTÇE DIŞI		TOPLAM		
		TL	PAY (%)	T L	PA Y (%)	TL	PAY (%)	
1.1.1	Avrupa Kalite Yönetim Vakfının Mükemmellik modeli kapsamında yapılacak kurum özdeğerlendirmesine göre performansın artırılması							
	1	Belediyeye Ar-Ge çalışmalarını destekleyecek, öğrenme ve kıyaslama fırsatı sağlayacak kitap ve süreli yayınlar kazandırılması	2,000.00	0.001%			2,000.00	0.001%
	2	Çalışma alanlarında işbirlikleri geliştirerek kıyaslama projelerinin gerçekleştirilmesi	125,000.00	0.041%			125,000.00	0.041%
	3	Özdeğerlendirme ekibi kurularak kurum özdeğerlendirmesinin yapılması	167,000.00	0.055%			167,000.00	0.055%
1.2.1	Hizmet sunumlarının paydaşların beklentilerini karşılayacak şekilde etkin hale getirilmesi							
	1	Ulusal ve Uluslar arası iyi uygulama ödüllerine / yarışmalarına başvuruların gerçekleştirilmesi	17,000.00	0.006%			17,000.00	0.006%
	2	İş Sağlığı ve Güvenliği Biriminin etkililiğini ve verimliliğini arttırmak	149,528.40	0.050%			149,528.40	0.050%
	3	Paydaş beklenti ve algılamalarını ölçmek için çeşitli anket uygulamaları yapılması	150,000.00	0.050%			150,000.00	0.050%
	4	Uygulanan yönetim sistemlerinin iç ve dış denetimlerle gözden geçirilmesi	30,000.00	0.010%			30,000.00	0.010%
	5	Mekansal Stratejik Plan Projesi	0.00	0.000%			0.00	0.000%
	6	Ar-ge çalışmaları sonucunda ortaya çıkan projelerin yürütülmesi	50,000.00	0.017%			50,000.00	0.017%
	7	Evlendirme işlemlerinin gerçekleştirilmesi	70,000.00	0.023%			70,000.00	0.023%

1.2.2		Vatandaş taleplerine cevap verme süresinin kısaltılması					
	1	ISO 10002 Müşteri Memnuniyeti Yönetim Sistemi Projesi	1,000.00	0.000%		1,000.00	0.000%
	2	Vatandaş geri bildirim sürecinin iyileştirilmesi	1,000.00	0.000%		1,000.00	0.000%
	3	KAHİS Eylem Planı (Kamu hizmet standartları eylem planı) hazırlanması	0.00	0.000%		0.00	0.000%
	4	Bölge Sorumluları Çalışmalarının Yürütülmesi	0.00	0.000%		0.00	0.000%
1.2.3		Kurum iç denetim ve bilgilendirmelerle tüm işlerin mevzuata uygun yapılmasının sağlanması					
	1	Genel İş ve Yürütümü Teftişi	500,000.00	0.166%		500,000.00	0.166%
	2	Belediyemiz aleyhinde veya belediyemiz tarafından açılan davaların yürütülmesini sağlamak	1,477,000.00	0.489%		1,477,000.00	0.489%
	3	Bilgi edinme faaliyetlerinin yürütülmesi	0.00	0.000%		0.00	0.000%
	4	Meclis ve Encümen Kararlarının alınması ve genelgelerin duyurulması ile ilgili çalışmaların yapılması	873,000.00	0.289%		873,000.00	0.289%
1.2.4		Nilüfer Belediyesi Hizmetlerinin sürdürülmesi					
	1	Nilüfer Belediyesi Hizmetlerinin sürdürülmesi	56,155,368.00	18.594%		56,155,368.00	18.594%
	2	Belediye genelindeki İşçilik İhtiyaçlarının karşılanması (Hizmet Alımı)	29,456,000.00	9.754%		29,456,000.00	9.754%
1.3.1		İyi bir planlama ve bütçe yönetimi ile yüksek bütçe gerçekleştirme oranının sağlanması					
	1	Harcama birimlerinin, bütçe tekliflerini stratejik plan ve performans programına uygun şekilde hazırlamaları ve yıl içinde düzenli olarak takip etmelerinin sağlanması	0.00	0.000%		0.00	0.000%
1.4.1		Çeşitli çalışmalarla belediyenin kaynak yaratması ve elde ettiği gelir miktarının artırılması					
	1	Kurumsal kapasite iyileştirmesine yönelik projelerle dış kaynaklı hibe ve fonlara başvurulması	57,000.00	0.019%		57,000.00	0.019%

	2	Belediyeye ek kaynak elde etmek için gayrimenkullerin kiraya verilmesi ve satılması	0.00	0.000%			0.00	0.000%
1.5.1		Çalışanlarla birlikte daha iyi hizmet üretebilmek için çalışanların katılımının, gelişiminin ve uyumlu iş ortamının sağlanması						
	1	Eğitim modülü yazılımı geliştirilmesi	0.00	0.000%			0.00	0.000%
	2	Eğitim sisteminin iyileştirilmesi	0.00	0.000%				0.000%
	3	İşgücü planlama/kariyer planlamasının hayata geçirilmesi	0.00	0.000%			0.00	0.000%
	4	Takdir ve Ödüllendirme (Öneri Sistemi ve Performans Yönetim Sistemi)	5,000.00	0.002%			5,000.00	0.002%
	5	İnsan Kaynaklarının Yeniden Yapılandırılması Projesi	1,000.00	0.000%			1,000.00	0.000%
	6	Liderlik Gelişim Programı	5,000.00	0.002%			5,000.00	0.002%
	7	Öneri sisteminin etkin kullanımının sağlanması	1,000.00	0.000%			1,000.00	0.000%
	8	Başarılı personelin ikramiye ile ödüllendirilmesi.	120,000.00	0.040%			120,000.00	0.040%
	9	Kişisel Performans Değerlendirme Sisteminin etkinleştirilmesi	4,000.00	0.001%			4,000.00	0.001%
	10	Personelin yiyecek/giyecek ihtiyacının giderilmesi	963,000.00	0.319%			963,000.00	0.319%
	11	İşin gerektirdiği nitelikler ve personelin sahip olduğu kişisel ve mesleki profillerin sürekli karşılaştırılarak, personele verilmesi gereken eğitimlerin programlanması ve uygulanması	139,000.00	0.046%			139,000.00	0.046%
	12	Yapılacak anket sonuçlarına göre kurum içi iletişim mekanizmalarının geliştirilmesi; motivasyonu arttırmaya yönelik etkinlikler ve sosyal organizasyonlar düzenlenmesi	200,000.00	0.066%			200,000.00	0.066%

1.6.1		Kardeşşehir ve işbirlikleri ile yürütülen projelerin artırılması.					
	1	Kardeş Kentler Festivalinin düzenlenmesi	200,000.00	0.066%		200,000.00	0.066%
	2	Kardeş şehir ilişkilerinin yürütülmesi ve geliştirilmesi	20,000.00	0.007%		20,000.00	0.007%
	3	Fmdv ilişkilerininin sürdürülmesi	10,000.00	0.003%		10,000.00	0.003%
	4	İşbirlikleri Yönetiminin Yeniden Yapılandırılması Projesi	0.00	0.000%		0.00	0.000%
	5	Yerli ve Yabancı Yerel Yönetim Birimlerinin İyi Uygulama Örneklerinin Tanıtıldığı Yerel Yönetimler Çalıştayı	50,000.00	0.017%		50,000.00	0.017%
1.7.1		Belediyeye ödenmesi gereken vergi ve harçların ilgili olduğu yıl içinde ödenmesinin sağlanması					
	1	Alacaklarla ilgili olarak icra takiplerinde yasal mevzuatın zorunlu kıldığı prosedürlerin dışında takipli borçlulara gıyabında yapılan işlemlerle ilgili yazı gönderilmesi	0.00	0.000%		0.00	0.000%
	2	Vergilerini ve diğer borçlarını ödemeyenleri sistemden takip edilerek Ödemeye Çağrı mektubu, Kısa Mesaj (SMS) ve gerektiğinde Ödeme Emri gönderilerek; İlanen tebligat yapılarak etkili yasal takiplerin yapılması.	0.00	0.000%		0.00	0.000%
1.8.1		Belediye mülklerinin abonelik takiplerinin yapılması					
	1	Belediye mülklerinin elektrik abonelik takiplerinin yapılması	1,800,000.00	0.596%		1,800,000.00	0.596%
	2	Belediye mülklerinin su abonelik takiplerinin yapılması	800,000.00	0.265%		800,000.00	0.265%
	3	Belediye mülklerinin doğalgaz abonelik takiplerinin yapılması	1,000,000.00	0.331%		1,000,000.00	0.331%
	4	Belediye mülklerinin telefon ve internet abonelik takiplerinin yapılması	400,000.00	0.132%		400,000.00	0.132%

1.8.2		Belediye binalarının güvenlik ve sivil savunma hizmetlerinin sağlanması					
	1	Belediye binalarının güvenlik hizmetlerinin sağlanması	6,001,000.00	1.987%		6,001,000.00	1.987%
	2	Belediye bina ve tesislerinde sivil savunma hizmetlerinin sağlanması	25,000.00	0.008%		25,000.00	0.008%
1.8.3		Belediye bina, tesis, makine ve teçhizatlarının bakım onarımlarının yapılması.					
	1	Hizmet alanlarındaki küçük bakım ve onarım faaliyetlerinin yürütülmesi.	150,000.00	0.050%		150,000.00	0.050%
	2	Makine Teçhizat Bakım ve onarımı	30,000.00	0.010%		30,000.00	0.010%
1.8.4		Belediyeye ait arsa, bina ve lojman hizmetlerinin yürütülmesi					
	1	Arsa ve binaların kiralama işlemleri yürütmek	485,000.00	0.161%		485,000.00	0.161%
	2	Lojman ve diğer binaların gerekli hizmetlerini yürütmek	500,000.00	0.166%		500,000.00	0.166%
	3	Muhtelif Bina Onarımlarının Yapılması	2,000,000.00	0.662%		2,000,000.00	0.662%
	4	Diğer Hizmet Binası Bakım Ve Onarım	1,000,000.00	0.331%		1,000,000.00	0.331%
1.8.5		Belediye genelindeki araç ve makinalar ile ilgili hizmetlerin sağlanması.					
	1	Belediye Genelindeki Akaryakıt İhtiyacının Giderilmesi (optimize edilmesi)	5,700,000.00	1.887%		5,700,000.00	1.887%
	2	Belediye Genelindeki Araç Ve Makinaların Bakım Ve Onarımının Yapılması	1,250,000.00	0.414%		1,250,000.00	0.414%
	3	Belediye Genelindeki Araç Ve Makinaların Sigorta Giderlerinin Karşıllanması	200,000.00	0.066%		200,000.00	0.066%
	4	Belediye Genelindeki Araç Ve Makinaların Kiralama Hizmet Giderlerinin Sağlanması	9,000,000.00	2.980%		9,000,000.00	2.980%
1.8.6		Cari giderler ile ilgili takip sisteminin kurulması					
	1	Bütçe cari harcamalarının takip edilerek iletişim modülünde yayınlanması.	0.00	0.000%		0.00	0.000%

1.9.1	Gelişen teknolojilere göre uygulamaların yenilenecek tüm sistemin sürekli, güvenli ve daha hızlı erişim imkanı sağlamak.						
1	Mevcut Bilgi Yönetimi Politikasının sürdürülebilirliğinin sağlanması	182,000.00	0.060%			182,000.00	0.060%
2	Hizmetlerin, etkinliklerin ve E-belediye faaliyetlerinin bilinirliğini yeni teknolojik araçlarla duyurma yöntemlerini geliştirmek	292,000.00	0.097%			292,000.00	0.097%
3	e-paylaşım platformu oluşturulması	212,000.00	0.070%			212,000.00	0.070%
4	Bilgi Güvenliği Yönetim Sisteminin oluşturulması	132,000.00	0.044%			132,000.00	0.044%
5	Elektronik Belge Yönetimi ve E Arşivin Oluşturulması	2,817,000.00	0.933%			2,817,000.00	0.933%
6	Kurumlar Arası Veri Entegrasyonunun Gerçekleştirilmesi	117,000.00	0.039%			117,000.00	0.039%
7	Sunucu Sistemlerinin ,Veri Depolama Sistemlerinin ,Yedekleme Sistemlerinin ve Sistem Odası Sürekliliğinin Sağlanması	97,000.00	0.032%			97,000.00	0.032%
8	Kamera sisteminin oluşturulması	101,000.00	0.033%			101,000.00	0.033%
9	İş Süreç Sisteminin Oluşturularak İş zekasının Geliştirilmesi	179,000.00	0.059%			179,000.00	0.059%
2.1.1	Gerekli bölgelerde imar planlarının, 18. madde uygulamalarının ve kamulaştırma işlemlerinin yapılması						
1	1/1000 ölçekli Odunluk Güneyi Uygulama İmar Planı hazırlanması.	0.00	0.000%			0.00	0.000%
2	Ürünlü Mahallesi Koruma Amaçlı Uygulama İmar Planının da 18. madde uygulaması	0.00	0.000%			0.00	0.000%
3	Çalı palangalar mevki 18. Madde uygulaması	0.00	0.000%			0.00	0.000%
4	Doğanköy'deki gelişme alanlarının 18. Madde Uygulamasının yapılması	0.00	0.000%			0.00	0.000%

	5	Görükle Gökçe'de 18.Madde Uygulamasının yapılması	0.00	0.000%			0.00	0.000%
	6	1/1000 ölçekli İrfaniye'deki çalışma alanlarının uygulama imar planının yapılması	0.00	0.000%			0.00	0.000%
	7	1/1000 ölçekli Nilüfer Ekokent uygulama imar planının yapılması	0.00	0.000%			0.00	0.000%
	8	Nilüfer ilçesinde yer alan muhtelif parsel ve binaların kamulaştırılması hizmetlerini yürütmek	11,000,000.00	3.642%			11,000,000.00	3.642%
	9	Yaylacık gelişme alanlarının 18. Madde Uygulamasının yapılması	0.00	0.000%			0.00	0.000%
	10	Kamulaştırmaz el atma davaları ile tazmin ödemeleri	4,325,000.00	1.432%			4,325,000.00	1.432%
2.1.2		1/1000 ölçekli İmar Planları kapsamında yapılması planlanan projelere yönelik ve parsel bazında jeolojik-jeoteknik etütlerin yapılması.						
	1	Belediye tarafından yapılması planlanan projelere yönelik parsel bazında jeolojik-jeoteknik etütlerin yapılması.	5,000.00	0.002%			5,000.00	0.002%
	2	İrfaniye Mahallesi çalışma alanları uygulama imar planlarının yapılmasına yönelik jeolojik jeoteknik etütlerin yapılması	15,000.00	0.005%			15,000.00	0.005%
	3	Gökçe Mahallesi çalışma alanları uygulama imar planlarının yapılmasına yönelik jeolojik jeoteknik etütlerin yapılması	45,000.00	0.015%			45,000.00	0.015%
	4	Kırsal alanlarda 1/1000 ölçekli uygulama imar planlarının yapılmasına yönelik jeolojik jeoteknik etütlerin yapılması	25,000.00	0.008%			25,000.00	0.008%
2.1.3		Planlanan alanların bulvar, meydan, cadde ve sokak isimlerinin ve kapı numaralarının numarataj yönetmeliği doğrultusunda verilmesinin sağlanması						
	1	Cadde ve sokak tabelalarının yapılması ve montajı	600,000.00	0.199%			600,000.00	0.199%
	2	Nilüfer İlçe genelinde Belediyemize ait mülklerde kiracı tanıtım tabelalarının yapılması	10,000.00	0.003%			10,000.00	0.003%
	3	Yerleşim alanlarında kapı numaralarının belirlenmesi	0.00	0.000%				0.000%

	4	Yerleşim alanlarında belirlenen kapı numaraları tabelalarının yapılması ve montajı	60,000.00	0.020%			60,000.00	0.020%
2.2.1		Hizmet etkinliğini artıracak çeşitli hizmet binalarının yapılması.						
	1	Anadolu Arastası (Balat Rekreasyon Alanı Ve Hemşeri Dernekleri Yerleşkesi Projesi)	20,000,000.00	6.623%			20,000,000.00	6.623%
	2	Cumhuriyet Halkevi	100,000.00	0.033%			100,000.00	0.033%
	3	Yüzüncüyıl Hizmet Binası	0.00	0.000%			0.00	0.000%
	4	Nilüfer Belediyesi Ek Hizmet Binası (Alaaddinbey)	1,500,000.00	0.497%			1,500,000.00	0.497%
	5	Vatandaşların istek önerilerine çözüm bulabileceği mahalle iletişim merkezlerinin hayata geçirilmesi.	500,000.00	0.166%			500,000.00	0.166%
	6	Veteriner İşleri Müdürlüğü hizmet binasının tadilatının ve yeni hizmet binalarının yapımı	600,000.00	0.199%			600,000.00	0.199%
2.2.2		Nilüfer'de yaşayan dezavantajlı gruplara, kadın ve çocuklara yönelik sosyal hizmet tesisleri yapılması.						
	1	Barınma Evi	120,000.00	0.040%			120,000.00	0.040%
	2	Nilüfer Huzurevi Projesi	450,000.00	0.149%			450,000.00	0.149%
	3	Bizimev Engellikler Sosyal Yaşam Destek Merkezinin ve Engelli Bakım evinin Binasının Yapılması	500,000.00	0.166%			500,000.00	0.166%
	4	Alzheimer Hastaları Yaşlı Bakım Evi	0.00	0.000%			0.00	0.000%
	5	Çamlıca Kreş Projesi	0.00	0.000%			0.00	0.000%
	6	Kadın ve Çocuk Merkezi	0.00	0.000%			0.00	0.000%
	7	Yaşlı Lokali	200,000.00	0.066%			200,000.00	0.066%
	8	Engelli ve Ailelerine Hobi Bahçeleri	200,000.00	0.066%			200,000.00	0.066%

	9	Kadın sığınma evi yeni binasının yapılması	1,250,000.00	0.414%			1,250,000.00	0.414%
2.2.3		Tüm Nilüferlilerin faydalanabileceği yeni spor tesisleri ve alanların oluşturulması						
	1	Atış Poligonu	0.00	0.000%			0.00	0.000%
	2	Balat Tenis Kortları (Arasta Tenis Klübü)	0.00	0.000%			0.00	0.000%
	3	Balkan Mah. Ali Durmaz Stadı Revizyon Projesi	700,000.00	0.232%			700,000.00	0.232%
	4	Bowling Salonu Projesi	0.00	0.000%			0.00	0.000%
	5	Nilüfer Fadıllı Havacılık Parkı	100,000.00	0.033%			100,000.00	0.033%
	6	Sporcu oteli	0.00	0.000%			0.00	0.000%
	7	Beşevler İbrahim Yazıcı Stadyumu	10,000,000.00	3.311%			10,000,000.00	3.311%
	8	Kayapa Spor ve Sosyal Tesisi (Yelken Klübü)	0.00	0.000%			0.00	0.000%
2.2.4		Kentlinin ihtiyaçlarına cevap verebilecek ortak kullanım alanlarının oluşturulması ve düzenlenmesi						
	1	Altınşehir Ticaret Merkezi	0.00	0.000%			0.00	0.000%
	2	Demirci Meydan düzenlemesi	150,000.00	0.050%			150,000.00	0.050%
	3	Ertuğrul Mah. Pazaryeri yapılması	100,000.00	0.033%			100,000.00	0.033%
	4	İhsaniye pazarının üstünün kapatılması	2,000,000.00	0.662%			2,000,000.00	0.662%
	5	Büyükbalıklı Meydan Düzenlemesi	100,000.00	0.033%			100,000.00	0.033%
	6	Gölyazı Meydan Düzenlemesi	200,000.00	0.066%			200,000.00	0.066%

	7	Odunluk Meydan düzenlemesi	100,000.00	0.033%			100,000.00	0.033%
	8	Karaman Pazaryeri, Bölgesel Otoparkı, Karaman Dernekler Yerleşkesi	2,500,000.00	0.828%			2,500,000.00	0.828%
2.2.5		Taksi Duraklarının yapılması						
	1	Beşevler Taksi Duracı	150,000.00	0.050%			150,000.00	0.050%
2.2.6		Nilüferlilerin sosyalleşme mekanı olarak kullanabileceği sosyal ve kültürel tesislerin projelendirilerek hayata geçirilmesi.						
	1	Yüzüncü Yıl Eğitim ve sosyal tesisleri	0.00	0.000%			0.00	0.000%
	2	Nilüfer Arena	0.00	0.000%			0.00	0.000%
	3	Nilüfer Halk Dansları Tesisleri Projesi	0.00	0.000%			0.00	0.000%
	4	Ertuğrul Eğitim ve Sosyal Tesisleri	0.00	0.000%			0.00	0.000%
	5	Sosyal ve Sportif Tesisler (İTÜ)	0.00	0.000%			0.00	0.000%
	6	Üçevler Düğün Salonu ve Sosyal Tesisleri	0.00	0.000%			0.00	0.000%
2.2.7		Kentsel sosyal donatı alanlarında gerekli bakım onarımların yapılması						
	1	Muhtelif Spor Sahalarının Onarımı	300,000.00	0.099%			300,000.00	0.099%
	2	Nilüfer belediye sınırları içindeki muhtelif okullarda bakım ve onarım yapılması işi	2,000,000.00	0.662%			2,000,000.00	0.662%
2.2.8		Kentsel Sosyal donatı alanlarının projelendirilmesi						
	1	Nilüfer sınırlarındaki kentsel sosyal donatı alanlarının uygulama projelerinin elde edilmesini sağlamak	50,000.00	0.017%			50,000.00	0.017%
	2	Nilüfer İlçesi dahilinde sosyal donatı alanlarının haritalandırılması.	0.00	0.000%			0.00	0.000%

2.3.1		Kültürel mirasın korunarak yaşatılmasına yönelik projelerin hayata geçirilmesi					
	1	Nilüferin sahip olduğu kültürel mirasın korunarak yaşatılmasına yönelik projelerin elde edilmesini sağlamak	50,000.00	0.017%		50,000.00	0.017%
	2	Tescilli yapıların kamulaştırılarak korunmasının sağlanması	500,000.00	0.166%		500,000.00	0.166%
	3	Sivil mimarlık örneği ve anıtsal yapılarda restorasyon ve rekonstrüksiyon çalışmalarının yapılması	50,000.00	0.017%		50,000.00	0.017%
	4	Gölyazı kentsel ve arkeolojik sit alanları koruma ve yaşatma projeleri	500,000.00	0.166%		500,000.00	0.166%
2.3.2		Nilüfer'in sahip olduğu tarihi miras ve doğal zenginliklerin Nilüferlilere ve dışarıdan gelecek konuklara tanıtılması					
	1	Nilüfer İlçesinin arkeolojik envanterinin çıkarılması	110,000.00	0.036%		110,000.00	0.036%
	2	Nilüfer ilçesindeki Tarihi ve Kültürel değerleri içeren araştırma ve yayınların hazırlanması	60,000.00	0.020%		60,000.00	0.020%
	3	Nilüfer'in tarihi ve doğal dokusu ile ilgi çeken bölgelerinde kültür ve turizm gezileri düzenlenmesi	35,000.00	0.012%		35,000.00	0.012%
	4	Tarih ve Turizm alanında atölye çalışmaları, çalıştay, sempozyum vs. düzenlenmesi	1,000.00	0.000%		1,000.00	0.000%
	5	Nilüfer Belediyesince restorasyonu tamamlanan tarihi yapıların ziyarete açık olmasının sağlanması ve bu yapılar hakkında bilgi metinlerinin hazırlanması	10,000.00	0.003%		10,000.00	0.003%
	6	Nilüfer ilçesinin tarihi ve kültürel değerleri hakkında yürütülen bilimsel çalışmaların bir veri bankası tabanında toplanması	5,000.00	0.002%		5,000.00	0.002%
2.4.1		Afet riskine karşı halkın hazırlıklı olmasının ve bilinçlendirilmesinin sağlanması					
	1	Çadırkent ve toplanma alanlarının tekrar gözden geçirilip uygun yerler seçilerek alt yapısının hazırlanması	10,000.00	0.003%		10,000.00	0.003%
	2	Her Mahalleye Afet Konteynırı Koyulması konulması projesi.	100,000.00	0.033%		100,000.00	0.033%
	4	Vatandaşların doğal afetlere hazırlıklı olması ve temel afet bilincini geliştirmek amacıyla el kitapçığı hazırlanarak dağıtılması.	100,000.00	0.033%		100,000.00	0.033%

	5	NAK (Nilüfer Arama-Kurtarma Ekibi) Ve Nilüfer Belediyesi Arama Kurtarma Ekibi eğitilmesi ve tatbikat yapması	0.00	0.000%			0.00	0.000%
	6	Arama Kurtarma Ekibi Malzeme ve Donanımlarının Yenilenmesi	20,000.00	0.007%			20,000.00	0.007%
2.4.2		Afet riskine karşı gerekli önlemlerin alınması ve sistemlerin kurulmasının sağlanması						
	1	Nilüfer İlçesine tam donanımlı ve geniş bir alana sahip İlçe Afet ve Eğitim Merkezi yapılması	1,000,000.00	0.331%			1,000,000.00	0.331%
	2	Deprem öncü işaretleri izleme istasyonları bakım onarımlarının yapılmasını sağlamak	140,000.00	0.046%			140,000.00	0.046%
	3	Deprem öncü işaretleri izleme istasyonlarının sayısının artırılması ve tefrişleri	280,000.00	0.093%			280,000.00	0.093%
2.5.1		Yıl içerisinde inşaatı tamamlanmış olan parkların bitkilendirilmesi, çiminin ekilmesi ve oyun grupları, spor aletleri, kent mobilyaları ile parkların hizmete sunulması						
	1	Parklarımızda her yıl engellilere yönelik oyun ve spor aleti grubu montajı yapmak.	0.00	0.000%			0.00	0.000%
	2	Ağaçlandırma kampanyaları ile her yıl Belediye mülkiyetindeki park alanları ile refüj ve tretuvarların ağaçlandırılması	2,000,000.00	0.662%			2,000,000.00	0.662%
	3	Mevcut düzenlenmiş yeşil alanlardan memnuniyeti artıracak düzeyde bakım yapılması	5,750,000.00	1.904%			5,750,000.00	1.904%
	4	Bitkisel Atıkları Değerlendirme Projesi	0.00	0.000%			0.00	0.000%
	5	Yıl içinde fen işleri tarafından yapısal peyzaj projesi ve alt yapı işleri uygulaması tamamlanan parkların, bitkisel peyzaj projesi ve donatı aplikasyonunun yapılarak hizmete sunulması	2,000,000.00	0.662%			2,000,000.00	0.662%
2.5.2		Nilüferlilerin yeşil alan bilincini artıran katılımcı faaliyetler düzenlenmesi						
	1	En Güzel Ev-Site/Fabrika Bahçe Yarışması düzenlenmesi	0.00	0.000%			0.00	0.000%
	2	Bahçıvanlık Kursu düzenlenmesi	0.00	0.000%			0.00	0.000%

2.5.3		Kent ölçeğinde hizmet verecek yeşil alan ve rekreasyon alanları oluşturulması					
	1	FSM Gençlik Parkı	250,000.00	0.083%			250,000.00 0.083%
	2	Her yıl Temalı Park yapmak	200,000.00	0.066%			200,000.00 0.066%
	3	Nilüfer Doğa Parkı ve Tenis Kortları	500,000.00	0.166%			500,000.00 0.166%
	4	Piknik alanlarının düzenlenmesi(Üçevler, Dağyenice, Kayapa Çamlığı)	10,000.00	0.003%			10,000.00 0.003%
	5	Nilüferin çeşitli bölgelerine park yapılması	6,500,000.00	2.152%			6,500,000.00 2.152%
2.6.1		Kentsel dönüşüm ve tasarım projelerinin hayata geçirilmesi.					
	1	Nilüfer sınırları dahilinde belirlenen alanlarda kentsel tasarım projelerinin yapılması	50,000.00	0.017%			50,000.00 0.017%
	2	BM Habitat ofisi ile ortak kentsel dönüşüm projesi modelinin belirlenmesine yönelik çalışmalar yapmak	500,000.00	0.166%			500,000.00 0.166%
	3	Belirlenen bölgelerde katılımcı süreçlerle kentsel dönüşüm projelerinin hazırlanması	100,000.00	0.033%			100,000.00 0.033%
2.7.1		Nilüfer İlçesinde ulaşım hizmetlerinin yaya öncelikli planlanması					
	1	İmar planlarında yer alan mülkiyet problemi olmayan tüm yolların açılması	3,200,000.00	1.060%			3,200,000.00 1.060%
	2	Kentin alt yapısı tamamlanmış, yapılaşması yoğunlaşmış yollarının güvenli, uygun yolculuk imkanı sağlayabilecek şekilde asfaltlanması	12,250,000.00	4.056%			12,250,000.00 4.056%
	3	Araç ve makine parkında teknolojiye ayak uydurmak için araç ve makinelerin yenilenmesi	1,685,000.00	0.558%			1,685,000.00 0.558%
	4	Açılan yolların gerekli iyileştirme ve onarım faaliyetlerinin yürütülmesi	3,500,000.00	1.159%			3,500,000.00 1.159%
	5	Bordür Tretuar Yapılması	10,250,000.00	3.394%			10,250,000.00 3.394%
	6	Bisiklet Projesi	1,500,000.00	0.497%			1,500,000.00 0.497%

2.7.2		Yayaların ulaşımını kolaylaştıracak yolların ve yapıların bakım ve onarımlarının gerçekleştirilmesi.					
	1	Muhtelif Üst Geçitlerin Bakım Onarımlarının Yapılması	50,000.00	0.017%		50,000.00	0.017%
	2	Yol Bakım Onarımı	50,000.00	0.017%		50,000.00	0.017%
	3	Yollardaki elektrik direklerinin kaldırılması / bakım ve onarımı	300,000.00	0.099%		300,000.00	0.099%
2.8.1		Toplumsal ve sağlıkta eşitsizliklerin azaltılması yönünde çalışmalar yürütmek					
	1	Nilüfer'de Sağlıkın sosyal belirleyicilerinin saptanması ve buna dayalı eylem planları üretilmesi.	35,000.00	0.012%		35,000.00	0.012%
	2	Sağlık Etki Değerlendirmesi yönteminin Belediyenin politikaları ve stratejik planda yer alan projelerinde uygulanmasını sağlamak.	5,000.00	0.002%		5,000.00	0.002%
3.1.1		İyi yönetimi sağlamak için paydaşlarla iletişimde sistematik yöntemlerin geliştirilmesi ve uygulanması					
	1	Faaliyet Raporunun hazırlanması ve paylaşılması	13,000.00	0.004%		13,000.00	0.004%
	2	İç iletişim eylem planı hazırlanması ve her yıl güncellenmesi	0.00	0.000%		0.00	0.000%
	3	Kentlilik bilincinin gelişmesi ve sosyal sorumlulukla ilgili araştırma ve geliştirme çalışmalarının yapılması	0.00	0.000%		0.00	0.000%
	4	Paydaş İletişim Eylem Planının hazırlanması, güncellenmesi ve paylaşım toplantılarının düzenlenmesi.	10,000.00	0.003%		10,000.00	0.003%
	5	Performans programının hazırlanması ve paylaşılması	13,000.00	0.004%		13,000.00	0.004%
3.1.2		Kentlilik bilinci ve aidiyet duygusunun kazandırılmasına yönelik çalışmaların yürütülmesini sağlamak.					
	1	Başkanla Nilüferlilerin iletişimini düzenleyen uygulamalar yapılması - Muhtar Ziyaretleri	7,000.00	0.002%		7,000.00	0.002%

	2	Nilüferlilerin belediye hizmetleri konusunda bilgi sahibi olmasını sağlayacak çalışmalar yapılması	2,610,000.00	0.864%			2,610,000.00	0.864%
	3	Önemli günler ve bayramların halkla birlikte kutlanmasını sağlayan organizasyonların düzenlenmesi	1,308,000.00	0.433%			1,308,000.00	0.433%
	4	Nilüfer Kent Konseyi çalışmalarının yürütülmesi	65,000.00	0.022%			65,000.00	0.022%
	5	Nilüfer Kadın Meclisi çalışmalarının yürütülmesi	65,000.00	0.022%			65,000.00	0.022%
	6	Nilüfer Gençlik Meclisi çalışmalarının yürütülmesi	65,000.00	0.022%			65,000.00	0.022%
	7	Mahalle Komiteleri çalışmalarının yürütülmesi	65,000.00	0.022%			65,000.00	0.022%
	8	Başkanla Nilüferlilerin iletişimini düzenleyen uygulamalar yapılması	50,000.00	0.017%			50,000.00	0.017%
	9	Önemli Gün ve Haftalarda Nilüfer Halkına Yönelik Tören, Ağırhama ve Etkinlikler Düzenlemek	150,000.00	0.050%			150,000.00	0.050%
	10	İlçe yerleşikleri açısından önemli günlerde hediye ve ödül verilmesi	100,000.00	0.033%			100,000.00	0.033%
	11	Aidiyet duygusunu geliştirici çalışmalar yapılması	150,000.00	0.050%			150,000.00	0.050%
	12	Sivil toplum oluşumlarının güçlendirici yerel yönetimlere katılımları arttıran çalışmalar yapılması	100,000.00	0.033%			100,000.00	0.033%
3.2.1		Engelliliğe dayalı ayrımcılığı önleme ve farkındalığı arttırmaya yönelik sosyal destek çalışmalarının yürütülmesi						
	1	Engelliliğe dayalı ayrımcılığı önleme ve farkındalığı arttırmaya yönelik çalışmalar	81,000.00	0.027%			81,000.00	0.027%
	2	engelli Dostu WEB PROJESİ	20,000.00	0.007%			20,000.00	0.007%

	3	Engelli ve ailelerine yönelik sosyal destek çalışmaları	220,000.00	0.073%			220,000.00	0.073%
	4	Engelsiz Nilüfer projesinin uygulanması	100,000.00	0.033%			100,000.00	0.033%
3.2.2		Kadınlara yönelik sosyal etkinlik, sosyal destek ve yardım çalışmalarının yürütülmesi						
	1	Kadın sığınma evinin Çalışmalarının Yürütülmesi	528,000.00	0.175%			528,000.00	0.175%
	2	Kadınlara yönelik sosyal etkinlik, sosyal destek ve yardım çalışmaları	113,000.00	0.037%			113,000.00	0.037%
	3	Risk gruplarına yönelik şiddet ve istismarı önleme çalışmaları	458,000.00	0.152%			458,000.00	0.152%
3.2.3		"Dayanışma Kenti Nilüfer" algısının benimsenmesi ve güçlendirilmesine yönelik çalışmaların yapılması.						
	1	Nilkart	450,000.00	0.149%			450,000.00	0.149%
	2	Nilüferde yaşayan ihtiyaç sahibi bireylere sosyal destek ve yardım çalışmaları	2,412,000.00	0.799%			2,412,000.00	0.799%
	3	Kültürel Değerlerimizi yaşatmaya ve dayanışmayı güçlendirmeye yönelik yapılan etkinlikler	575,000.00	0.190%			575,000.00	0.190%
3.3.1		Çevre ve Toplum sağlığını gözeterek ilçe genelinde etkili denetimlerin yapılması.						
	1	İşyeri etkin denetimleri	1,314,500.00	0.435%			1,314,500.00	0.435%
	2	Seyyarlarla mücadele	1,434,000.00	0.475%			1,434,000.00	0.475%
	3	Hafriyatla ilgili takip ve kontrol işlemleri	776,750.00	0.257%			776,750.00	0.257%
3.3.2		Başvuru yapan iş yerlerinin ruhsatlandırılma oranının artırılması.						
	1	İşyerlerini Tanıtıcı Reklam Tabelalarının Denetimi	6,000.00	0.002%			6,000.00	0.002%
	2	İşyeri İnceleme ve Ruhsatlandırma	6,000.00	0.002%			6,000.00	0.002%

3.4.1	Nilüfer'in gereksinimlerini karşılayacak kültürel organizasyonların düzenlenmesi						
1	Genç nüfusun sanat faaliyetlerine ve sanat atölyelerine katılımı arttırmak yönünde çalışmalar düzenlemek.(Seminerler, atölyeler,geziler vs.)	298,000.00	0.099%			298,000.00	0.099%
2	Çocuklara yönelik kültürel ve sosyal etkinlikler	131,000.00	0.043%			131,000.00	0.043%
3	Kadınlara yönelik kültürel ve sosyal etkinlikler	30,000.00	0.010%			30,000.00	0.010%
4	Sanatsal Kent Mobilyaları Tasarımı	75,000.00	0.025%			75,000.00	0.025%
5	Resim-Şiir-Kısa Film kategorilerinde tematik yarışmalar düzenlenmesi	10,000.00	0.003%			10,000.00	0.003%
6	Kültürevi Etkinlikleri	1,060,000.00	0.351%			1,060,000.00	0.351%
7	Yaz Etkinlikleri	421,000.00	0.139%			421,000.00	0.139%
8	Festival ve Şenlikler	900,000.00	0.298%			900,000.00	0.298%
9	Önemli gün ve hafta etkinlikleri (19 Mayıs, 29 Ekim, 1 Eylül)	260,000.00	0.086%			260,000.00	0.086%
10	Halka yönelik kültürel ve sosyal faaliyetlerin yürütülmesi (Söyleşi, Kültürel Mirasımızın araştırılması)	415,000.00	0.137%			415,000.00	0.137%
3.4.2	Nilüfer Belediye Tiyatrosuna yönelik Çalışmaların yürütülmesi						
1	Nilüfer Belediye Tiyatrosuna yönelik Çalışmalar	200,000.00	0.066%			200,000.00	0.066%
3.5.1	Toplumsal cinsiyet eşitliği yaklaşımının belediye genelinde yaygınlaştırılmasına yönelik hizmetlerin sürdürülmesi						
1	Mahallelerin taranarak özel ilgi gruplarına mensup olanların ve sosyal güçsüzlerin; hane halkı nüfusu, hane geliri, sosyal güvenlik, istihdam ve sağlık, eğitim, kültürel gereksinimleri yönünden belirlemelerinin yapılarak ilçe tamamına ilişkin özel ilgi grupları verilerinin elde edilmesi.	50,000.00	0.017%			50,000.00	0.017%
2	Toplumsal Cinsiyet ve Yerel Yönetimler Çalıştayı ya da Sempozyumu	100,000.00	0.033%			100,000.00	0.033%

	3	Nilüfer ilçesinde var olan iş yeri isimlerinin ve tabelalarının taranarak raporlanması ve cinsiyetçi isimlerden arındırılması ve İşletme Müdürlüğü tarafından verilen yeni işyeri ruhsatları ve isim tabelalarında cinsiyetçi olmayan isimlerin konulmasına yönelik şartın eklenmesini sağlamak.	5,000.00	0.002%		5,000.00	0.002%
	4	Nilüfer Belediyesinin toplumsal cinsiyet eşitliği yaklaşımının tüm Nilüferlilerde yaygınlaştırılması için toplumsal cinsiyet eşitliği eğitimlerinin verilmesi (Mahalle Komiteleri, Kent Konseyi, Okullar, Yeni başlayan personel)	20,000.00	0.007%		20,000.00	0.007%
	5	Toplumsal cinsiyet eşitliği ile ilgili farkındalığı arttırmaya yönelik yayın çalışmaları	104,000.00	0.034%		104,000.00	0.034%
3.6.1		Belediyeye başvuru yapan işsizlerin işverenlerin ihtiyacı olan nitelikleri kazanmaları için meslek edindirme programları düzenlenmesi.					
	1	Nilüfer İlçesi'nde istihdamı artırma projesi	5,000.00	0.002%		5,000.00	0.002%
	2	TYÇP Toplum Yararına Çalışma Programları oluşturulması	1,000.00	0.000%		1,000.00	0.000%
	3	Nilüfer Belediyesi Sürekli Mesleki Eğitim Merkezi Çalışmaları(NİLSEM)	145,000.00	0.048%		145,000.00	0.048%
3.7.1		Nilüferlileri spor yapmaya teşvik edecek aktivite ve organizasyonlar düzenlenmesi					
	1	Mahalle Spor Klupleri destek projesi	880,000.00	0.291%		880,000.00	0.291%
	2	Önemli Günler ve Haftalar Spor Etkinlikleri	180,000.00	0.060%		180,000.00	0.060%
	3	Nilüfer Belediyesi Birimlerarası çalışanları spora teşvik çalışmaları	60,000.00	0.020%		60,000.00	0.020%
	4	Halka yönelik sportif faaliyetler	230,000.00	0.076%		230,000.00	0.076%
	5	Sporu teşvik amacıyla ülke çapında veya uluslararası alanda üstün başarı gösteren sporcuların ödüllendirilmesi	750,000.00	0.248%		750,000.00	0.248%

3.8.1	Nilüfer İlçesi genelinde sağlık hizmetlerinin sunulması ve sağlığa ulaşılabilirliğin sağlanmasına yönelik projelerin yürütülmesi.						
1	Uludağ Üniversitesi Tıp Fakültesi Halk Sağlığı Anabilim Dalı ile birlikte koruyucu hekimlik kapsamında halk sağlığı çalışmalarında bulunulması	421,285.20	0.139%			421,285.20	0.139%
2	İhtiyaç sahibi hastaların nakillerinin sağlanması	294,854.80	0.098%			294,854.80	0.098%
3	Defin hizmetlerinin yürütülmesi	147,928.40	0.049%			147,928.40	0.049%
4	Halk sağlığı ile ilgili işyeri denetimlerinin yapılması	282,856.80	0.094%			282,856.80	0.094%
5	Nilüfer Aile Planlama Projesi	5,000.00	0.002%			5,000.00	0.002%
6	Mamografi ve Kadın Sağlığı	0.00	0.000%			0.00	0.000%
7	Yaşlı İzlemi	10,000.00	0.003%			10,000.00	0.003%
8	Çocuk Diş Sağlığı	402,000.00	0.133%			402,000.00	0.133%
9	Tıbbi Laboratuvar	217,428.40	0.072%			217,428.40	0.072%
3.9.1	Okuma ve kütüphane alışkanlığının gelişmesine katkı sağlayacak hizmetler ve etkinlikler gerçekleştirmek.						
1	Kütüphane koleksiyonu; yeni kaynaklar, arşiv nitelikli kaynaklar ve teknolojik gelişmelere uygun kaynaklar ile zenginleştirilmesi	370,000.00	0.123%			370,000.00	0.123%
2	Kütüphane ve okuma kültürünün gündem haline gelmesine yönelik faaliyetlerin düzenlenmesi	55,000.00	0.018%			55,000.00	0.018%
3	Okuma ve araştırma kültürünün gelişmesi ve kalıcı hale gelebilmesi için farklı sanat disiplinlerini içeren çalışmalarla, farklı toplum gruplarına yönelik programlar, projeler ve yarışmalar düzenlenmesi	210,000.00	0.070%			210,000.00	0.070%
4	Her yaşta okurun yazarlarla buluşmasına yönelik etkinlikler	310,000.00	0.103%			310,000.00	0.103%

	5	Yazın yaşamına katkıda bulunmaya ilişkin etkinlikler	260,000.00	0.086%			260,000.00	0.086%
	6	Farklı okuma ilgilerine yönelik çalışmalar (Atölyeler)	15,000.00	0.005%			15,000.00	0.005%
	7	Kütüphane çalışmalarının düzenlenmesi, hizmet standartının geliştirilmesi ve tanıtılması için materyal ve eğitim sağlanması, mesleki işbirlikleri	132,000.00	0.044%			132,000.00	0.044%
	8	Gezici Kütüphane	5,000.00	0.002%			5,000.00	0.002%
4.1.1		.İlçedeki kirlilik kaynaklarının tespit edilerek, izlenmesi ve kontrol altına alınması ile ilgili çalışmalar yapılması						
	1	Su Kirliliği İzleme Projesi	30,000.00	0.010%			30,000.00	0.010%
	2	EMA Kirliliği İzleme Projesi	36,000.00	0.012%			36,000.00	0.012%
	3	Gürültü Kirliliği İzleme Projesi	2,500.00	0.001%			2,500.00	0.001%
	4	BEBKA Projesi (Nilüfer İlçesinde Hava Kalitesi İzleme İstasyonu Kurulması)	300,000.00	0.099%			300,000.00	0.099%
	5	Bitkisel Atık Yağların Toplanması ve Saflandırılması	0.00	0.000%			0.00	0.000%
4.2.1		Veteriner hizmetleri ile salgın hastalıklar ile ilgili mücadele ve bilgilendirme çalışmalarının yapılması.						
	1	Veteriner hizmetleri ile salgın hastalıklar ile ilgili mücadele ve bilgilendirme çalışmalarının yapılması	1,000,000.00	0.331%			1,000,000.00	0.331%
	2	Okul ve Mahalle Komitelerinde sokak hayvanları konusunda eğitim seminerleri projesi	5,000.00	0.002%			5,000.00	0.002%
	3	Nilüfer İlçesi sınırlarında hayvanların daha rahat yaşamalarını sürdürebilmeleri amacıyla yenilikçi hizmetlerin sunumu	90,000.00	0.030%			90,000.00	0.030%
	4	Köpek İrk standartları yarışmaları	15,000.00	0.005%			15,000.00	0.005%
	5	Hayvan Filmleri Haftası	3,000.00	0.001%			3,000.00	0.001%
	6	Topluma Yararları Köpek Projesi	30,000.00	0.010%			30,000.00	0.010%

	7	Sokak Hayvanları ile ilgili olarak uluslar arası katımlı çalıştay düzenlenmesi	50,000.00	0.017%			50,000.00	0.017%
	8	Müdürlüğümüze getirilen hayvanların çip sistemi ile işaretlenerek kayıt altına alınması işlemlerinin daha düzenli hale getirilmesi.	150,000.00	0.050%			150,000.00	0.050%
4.2.2		Nilüfer'de yaşayan canlılara yönelik hizmetlerin sunulacağı tesislerin yapılması						
	1	Doğal Yaşam Parkı ve Hayvan Mezarlığı	250,000.00	0.083%			250,000.00	0.083%
	2	Köpek Parkları ve Pet Cafe	650,000.00	0.215%			650,000.00	0.215%
4.3.1		Bina ve araçların enerji performansı ölçülerek, sürekli iyileştirmenin sağlanması.						
	1	Rüzgar türbinlerinin kurulması	3,500,000.00	1.159%			3,500,000.00	1.159%
	2	Enerji Yönetim Sisteminin kurulması	30,000.00	0.010%			30,000.00	0.010%
	3	Hizmet Binası üzerine GES Projesi	375,000.00	0.124%			375,000.00	0.124%
	4	10000 yeşil ev	25,000.00	0.008%			25,000.00	0.008%
	5	Sıfır Karbonlu Köy	100,000.00	0.033%			100,000.00	0.033%
	6	Sıfır Enerjili Planetaryum ve Enerji Evi	100,000.00	0.033%			100,000.00	0.033%
	7	Başkanlar sözleşmesinin imzalanması (karbon ayakizi projesi.)	60,000.00	0.020%			60,000.00	0.020%
4.4.1		İlçe genelinin Temizlik İşleri Hizmetlerinin sürdürülmesi.						
	1	Atık getirme merkezinin projelendirilmesi ve işletilmesi	0.00	0.000%			0.00	0.000%
	2	Nilüfer`de bütün cadde ve sokakların sürekli temiz kalması sağlanacak şekilde temizlik hizmetlerinin gerçekleştirilmesi	24,000,000.00	7.947%			24,000,000.00	7.947%
	3	Nilüfer'de geri kazanımların verimli toplanması için kutu, poşet gibi gerekli ergümanların alınması, bilgilendirme çalışmaları yapılarak toplanan geri dönüşüm miktarının artırılması.	1,000,000.00	0.331%			1,000,000.00	0.331%

	4	Tadilat, kullanılmayan ev eşyası, elektronik atıkların nizami bir şekilde toplanmasını sağlamak.	0.00	0.000%			0.00	0.000%
	5	Nilüfer`de atık toplanması için yer altı konteynır sisteminin yaygınlaştırılması, yerüstü konteynırlarının temini ve sevkiyatı ve bakımı, elçöpü kovalarının temini ve yaygınlaştırılması ve bakımı	3,500,000.00	1.159%			3,500,000.00	1.159%
	6	Nilüfer ilçe sınırlarında devlet okullarına temizlik hizmeti personeli desteği vermek	3,500,000.00	1.159%			3,500,000.00	1.159%
4.5.1		Üniversite ve Sivil Toplum kuruluşları işbirliği ile Nilüfer'de Tarım ve Hayvancılığı geliştirmek amacıyla eğitim programlarının düzenlenmesi.						
	1	Örnekköy Projesi	200,000.00	0.066%			200,000.00	0.066%
	2	Ekoköy Projesi	15,000.00	0.005%			15,000.00	0.005%
	3	100 Bahçe-Küçük ölçekli Kent Bostanları Projesi	130,000.00	0.043%			130,000.00	0.043%
	4	Nilüferin tarımsal ürün çeşitliliği ve kapasitesinin artırılması (köylü pazarı, ceviz projesi, çilek projesi, bağ projesi)	25,000.00	0.008%			25,000.00	0.008%
	5	Üniversite ve Sivil Toplum kuruluşları işbirliği ile Nilüfer`de Tarım ve Hayvancılığı geliştirmek amacıyla eğitim programları uygulanması	0.00	0.000%			0.00	0.000%
	6	Organik ürün pazarı revizyonu	0.00	0.000%			0.00	0.000%
	7	Tarım ürünleri ve Tohum Takas Etkinlikleri	5,000.00	0.002%			5,000.00	0.002%
	8	Belirlenen İlköğretim Okullarındaki öğrencilere Organik Tarım ve Sağlıklı Gıda Eğitimlerinin verilmesi,	10,000.00	0.003%			10,000.00	0.003%
	9	Yeni Mahallelere Yönelik Hizmetler	1,000,000.00	0.331%			1,000,000.00	0.331%
Performans Hedefleri Maliyetleri Toplamı			302,000,000.00	100%			302,000,000.00	100%
Genel Yönetim Giderleri								
Diğer İdarelere Transfer Edilecek Kaynaklar Toplamı								
Genel Toplam			302,000,000.00	100%			302,000,000.00	100%

