

İÇİNDEKİLER

	<u>Sayfa NO.</u>
I- KURULUŞUMUZUN TARİHÇESİ, TÜRK EKONOMİSİNDEKİ YERİ ve GELİŞİMİ	1
II- İDARİ BÜNYE	
1- Hukuki Durum	2-3
2- Organlar	4-8
3- Toplu Bilgiler	9
4- Personel Durumu	10-18
5- Personel Harcamaları	19-20
6- Personel Bilgileri	21
III- İŞLETME SONUÇLARI	
1- İşletme Bütçesi ve Mali Durum	22-23
2- Üretici Çaylık Alanları ve İllere Göre Mubayaa	24
3- Yıllar İtibariyle Yaş Çay Alımı	25
4-Yıllar İtibariyle Yaş Çay Bedel Ödemeleri	26
5- Tedarik İşleri	27-34
6- Giderler	35
7- Taşıma ve Gümrükleme (Stoklar Ayrıntısı)	36
8- Üretim ve Maliyetler	37-53
9- Satışlar	54-57
10- Mamul ve Yarı Mamul Stokları	58-68
11- Gelir ve Giderler	69
12- Emekli İşçi Tazminatları ve Ayrılan Fon	70-71
13- Yatırımlar	72
IV- VARLIKLAR	
1- Varlıklar İcmali	73
2- Hazır Değerler	74
3- Menkul Kıymetler	75
4- Ticari Alacaklar	76
5- Diğer Alacaklar	77
6- Stoklar	78-79
7- Diğer Dönen Varlıklar	80
8- Duran Varlıklar	81
9-Maddi Olmayan Duran Varlıklar	82-84
V- KAYNAKLAR	
1- Kaynaklar İcmali	85
2- Mali Ticari ve Diğer Borçlar	86
3- Alınan Avans, Ödenecek Vergi Yükümlülükler	87-88
4- Borç ve Gider Karşılıkları	89
5- Sermaye Hareketleri	89
6- Öz Kaynaklar	90
7- İşletme Faaliyetleri Kar ve Zarar	91-92
8- Ödenek Takip ve Mukayese Tablosu	93-100
VI- BİLANÇO	
1- Bilanço, Aktif ve Pasif	101-102
VII- GELİR	
1- Kar-Zarar (Gelir Tablosu)	103-106
VIII- EKLER	107-127

KURULUŞUMUZUN TARİHÇESİ, TÜRK EKONOMİSİNDEKİ YERİ VE GELİŞİMİ

Türkiye’de çayın yetiştirilmesi konusunda ilk çalışmalar 1888 yılında başlatılmış, zamanın Ticaret Nazırı İsmail Paşa aracılığıyla Çin’den getirtilen tohumlar Bursa dolaylarında ekilmiş fakat olumlu sonuç alınmamıştır.

Batum ve havalisinde incelemeler yapan heyette bulunan Halkalı Yüksek Ziraat Mektebi Müdür Vekili Ali Rıza ERTEN seyahat dönüşü 1917 yılında İktisat Vekaletine verdiği raporda, Batum ve havalisinde çay ve narenciye yetiştirdiğini, aynı ekolojik şartların bulunduğu Rize ve civarında da çay bitkisi ve narenciye yetiştirilmesini önermiştir. Bu raporun önceleri dikkate alınmamasına rağmen; 1924 yılında çıkartılan 407 sayılı Kanun ile çay üretimi çalışmalarına başlanmıştır.

Çay tarımı deneme çalışmaları için Rize’de, Bahçe Kültürleri İstasyonu kurulmuş ve başına Ziraat Umum Müfettişi Zihni DERİN getirilmiştir. Deneme çalışmalarının olumlu sonuç vermesiyle 1937 yılında Sovyetler Birliği’nden, Gürcistan kökenli 20 ton çay tohumu alınarak daha etkili çalışmalar yapılmış, 1939 yılında 30 ton, 1940 yılında 20 ton çay tohumu satın alınarak üreticilere dağıtılmıştır.

29 Mart 1940 tarihinde çıkartılan 3788 Sayılı Çay Kanunu ile çay tarımı ve üreticisi desteklenmiştir. Çıkartılan Kararname Araklı’dan Rus sınıra kadar bölgedeki 30 bin dönümlük bir alan çay tarımı için ayrılmış ve Ziraat Bankasından 5 yıl süre ile üreticilere faizsiz kredi verilmesi kararlaştırılmıştır. Elde edilen yaş çay yaprağı işlenerek Zihni Derin tarafından kurulan atölyelerde ilk kuru çay elde edilmiştir. 1942 yılında çıkarılan 4223 Sayılı Kanun ile çay ithali ve yurt içinde satılması devlet tekeline alınmıştır.

Giderek artan çay üretimi nedeniyle, fabrika kurulması sorunu ortaya çıkmış ve 1947 yılında 60 ton/gün kapasiteli ilk çay fabrikası Rize Fener Mahallesi’nde işletmeye açılmıştır. Üretimin artmasıyla 5684, 6133, 6757 Sayılı Kanunlar ile da çay üretimi teşvik edilmiş ve çay plantasyonları artırılmıştır.

Önceleri Tekel Genel Müdürlüğü’ nün faaliyet konusu içinde yer alan çay üretimi; 06.12.1971 tarihinde çıkartılan 1497 Sayılı Kanun ile Çay Kurumu Genel Müdürlüğü’ne devredilmiştir. 08.06.1984 Tarih ve 233 Sayılı KHK ile Kuruluşumuz’ un ünvanı Çay İşletmeleri Genel Müdürlüğü (ÇAYKUR) olarak değiştirilmiştir.

2017 yılında 214.176 yaş çay üreticisi ile 834.889 dekar çaylık alanı kaydı vardır. 2017 yılında 46 adet tasnifli dökme kuru çay fabrikası ve 1 adet paketleme fabrikası, 1 adet pazarlama ve üretim bölge müdürlüğü mevcut olup, 95.514 ton siyah tasnifli dökme, 125 ton yeşil tasnifli dökme, 4.987 ton organik siyah tasnifli dökme, 9 ton organik yeşil dökme ile 0,209 ton tasnifli beyaz çay, 42 ton tasnifli granül çay, 73 ton ekstrat ilaveli olmak üzere toplam 100.750 ton tasnifli, 109.829 ton paketli siyah, 28 ton paketli yeşil, 682 ton paketli organik, 6 ton paketli organik yeşil çay ile olmak üzere toplam 110.545 ton paketli çay üretimi gerçekleştirilmiştir.

Fabrikaların imalat ve sistem kapasitelerini geliştirmeye ağırlık verilmiş ve 1973 yılında günde 2.732 ton yaş çay yaprağı işlenirken, teknolojik gelişmelerden de faydalanılması sonucu 2017 yılında bu rakam, 9.090 Ton / Gün’ e yükseltilmiştir.

04.12.1984 gün ve 3092 sayılı Çay Kanunu'nun 1.maddesine göre; çay tekeli kaldırılmış, çay tarımı, üretimi, işlemesi ve satışı serbest bırakılmıştır. Bunun sonucunda serbest çay piyasasında 300 civarında faaliyet gösteren işletme mevcuttur. Fakat bu sektörde gerekli olan yasal düzenlemelerin yetersizliği nedeniyle; iskansız ve ruhsatsız faaliyet gösteren özel işletmeler doğmuştur. Neticede üretilen çayların kalitesiz olmasına, kayıt dışı ekonomi ile üretilmesine sebebiyet verilmiştir.

Teşekkülümüz 3046 Sayılı Yasa'nın 4060 Sayılı Yasa ile değişik 4. ve 3313 Sayılı Yasa ile değişik 10. maddeleri uyarınca 26 Kasım 2002 tarihinde Gıda, Tarım ve Hayvancılık Bakanlığı'nın ilgili kuruluşu olmuştur. (27.11.2002 tarih ve 24949 sayılı Resmi Gazete'de yayımlanmıştır.)

Teşekkülümüz 6741 sayılı Türkiye Varlık Fonu Yönetimi Anonim Şirketinin Kurulması ile bazı kanunlarda değişik yapılmasına dair kanun'un 4 üncü maddesinin birinci fıkrasının (d) bendi kapsamında 05.02.2017 tarihli ve 29970 sayılı Resmi Gazetede yayımlanan 2017/9756 sayılı Bakanlar Kurulu Kararı ile Türkiye Varlık Fonuna aktarılmıştır.

II- İDARİ BÜNYE

A- HUKUKİ DURUM

MEVZUAT

Kuruluşumuz 440 sayılı İktisadi Devlet Teşekkülleri Kanununa göre 06.12.1971 tarih ve 1947 sayılı Çay Kurumu adı altında tüzel kişiliğe haiz faaliyetlerinde özerk ve sorumluluğu sınırlı bir İktisadi Devlet Teşekkülü olarak kurulmuştur. 01.03.1973 tarihinden itibaren Çay Kurumu Genel Müdürlüğü adı altında fiilen faaliyete geçerek, 4233 Sayılı Kahve ve Çay İhisarı Kanunu ve 3788 Sayılı Çay Kanunu ile Tekele verilen yetkiler Çay Kurumu'na devredilmiştir.

11.04.1983 tarihinde Kamu İktisadi Teşebbüsleri'nin yeniden düzenlenmesi Bakanlar Kurulunca kararlaştırılarak 60 Sayılı Kanun Hükmündeki Kararname 20.05.1983 tarihli Resmi Gazete' de yayımlanarak yürürlüğe girmiştir.

Bu kararnamenin bazı maddeleri ise 19.10.1983 tarih ve 2929 Sayılı Kanun ile yeniden değişikliğe tabi tutulmuştur. 1497 Sayılı Çay Kurumu' nun kuruluş kanunu, Kanun Hükmünde Kararname ile yeniden değişikliğe tabi tutulmuş, mevcut 2640, 3788 ve 4223 Sayılı Kanunlar yürürlükten kaldırılarak 60 Sayılı Kanun Hükmündeki Kararname Hükümleri çerçevesinde faaliyette bulunmak üzere Çay İşletmeleri Genel Müdürlüğü adı altında bir Kamu İktisadi Kuruluşu kurularak Kuruluşumuz'un hukuki bünyesi teşkilat yapısı ve organları ile ilgili hususlar yeniden düzenlenmiştir. Bunun yanı sıra, 08.06.1984 tarih ve 233 sayılı Kamu İktisadi Teşebbüsleri hakkındaki Kanun Hükmündeki Kararname ile 60 ve 112 sayılı K.H.K. yürürlükten kaldırılmıştır.

28.10.1984 tarihinde Çaykur' un ana statüsü belirlenerek yeniden teşkilatlanmaya gidilmiştir. 04.12.1984 tarih ve 3092 Sayılı Kanun ile çay ürününün tarımı, üretimi, işletmesi ve satışı serbest bırakılarak bu konuda özel sektörün çay fabrikası kurma ve işletmesi sağlanmıştır.

233 Sayılı K.H.K. çerçevesi içinde faaliyetlerini özel bir şekilde yürüten Kuruluşumuz, tüzel kişiliğe haiz sorumluluğu sermayesi ile sınırlıdır.

Kuruluşumuz, Gümrük ve Tekel Bakanlığı'na bağlı olarak 1973 yılında 1 Milyar sermaye ile faaliyete başlamış olup , muhtelif yıllarda sermayesi bir çok kez artırılmış ve son olarak Yüksek Planlama Kurulu' nun 29.12.2017 tarih ve 2017 / T-19 Sayılı Kararı ile 2.050.000 Bin TL.'ye yükseltilmiştir.

233 sayılı K.H.K. hükümleri saklı kalmak şartı ile 11.04.2013 tarih ve 28615 sayılı Resmi Gazetede yayımlanan ÇAY İŞLETMELERİ GENEL MÜDÜRLÜĞÜ Ana Statüsü' nün 4. maddesinde ÇAY-KUR'un amaç ve faaliyet konuları;

Türkiye'nin Tarım Politikasına uygun olarak çay ziraatını geliştirmek, ekonomik gereklilik, karlılık ve verimlilik ilkeleri doğrultusunda; sermaye birikimine yardım ederek yatırım kaynağı yaratmak, serbest piyasa şartlarında en çok faydayı temin etmek, gerekli hammadde temini ile her türlü çay ürünü üretmek, pazarlamak, ithal ve ihraç etmek, iç ve dış pazarlarda Teşekkülün rekabet gücünü arttırmaya yönelik olarak ilişkili ve yan ürünlerde gerek ve fayda görülen her türlü faaliyetlerde bulunmak amaçlarıyla teşkil olunan ÇAY-KUR'un faaliyet konuları aşağıda gösterilmiştir.

1-Üreticilerden, işletmeye uygun nitelikteki çay yapraklarını satın almak, kuru çay üretmek ve/veya ettirmek.

2-Satın alınan yaş çay yapraklarını işlemek ve değerlendirmek için teknolojik faaliyette bulunmak.

3-Ürettiği veya ithal ettiği kuru çayların iç ve dış Pazar isteklerine uygun olarak harmanlanması, paketlenmesini ve pazarlanmasını sağlamak.

4-Yukarıdaki faaliyetlerle ilgili olarak;

A) Gerekli tesisleri kurmak,kiralamak ve işletmek

B) Üretim faaliyetlerinden doğan yan ürünleri değerlendirmek ve yardımcı maddeler üretmek, bitkisel çaylar , soğuk çay, kafein, ekstat ile diğer ilişkili ve yan sektörlerle ait ürünlerin üretimini ve pazarlamasını yapmak ve/veya yaptırmak.

C) Çay ürününün kalite ve veriminin ve işletme tekniğinin geliştirilmesi için gerekli araştırmaları yapmak, müessese ve laboratuvarlar kurmak, işletmek.

D) Gerekli madde ve araçları tedarik etmek.

E) Ticaretle iştiğal etmek ihracat ve ithalat yapmak.

F) Çay eksperlerinin yetiştirilmesi için gerekli önlemleri almak.

H)Teşekkülün ihtiyacı için her türlü taşınır ve taşınmaz mal edinmek, kamulaştırma yapmak, aynı, sını ve ticari haklar tesis etmek, bunlar üzerinde tasarrufta bulunmak.

İ) Mevzuat uyarınca verilen diğer görevleri yerine getirmek.

5-Kurulmuş ve kurulacak küçük ve orta büyüklükteki özel kuruluşlara idari ve teknik alanlarda rehberlik yapmak.

ÇAY-KUR bu amaç ve faaliyetlerini doğrudan doğruya ve müessese, bağlı ortaklık, iştiğal ve diğer birimleri eliyle yerine getirir. ÇAY-KUR' un amaç ve faaliyet konuları Yüksek Planlama Kurulu kararı ile değiştirilebilir.

B - ORGANLAR**1- TEŞKİLATIN YAPISI**

Çaykur' un 2017 yılında merkez teşkilatı; Genel Müdür ve 3 Genel Müdür Yardımcısının yönetiminde, Teftiş Kurulu, Hukuk Müşavirliği, İç Denetim Dairesi Başkanlığı ve 12 Daire Başkanlığı'ndan oluşmaktadır.

Taşra Teşkilatı ise 46 adet Yaş Çay İşleme Fabrikası, 1 adet Paketleme Fabrikası, 1 adet Pazarlama ve Üretim Bölge Müdürlüğü, Atatürk Çay ve Bahçe Kültürleri Araştırma Enstitüsü, Anatamir Fabrikası ve 8 adet Pazarlama Bölge Müdürlüğü'nden oluşmaktadır.

2- YÖNETİM ORGANI

Çay İşletmeleri Genel Müdürlüğü' nün yönetim organı 233 sayılı KHK' ye göre bir Genel Müdür, iki Genel Müdür Yardımcısı, ikisi ilgili Bakanın teklifi ile Bakanlık temsilcisi iki Yönetim Kurulu Üyesi, birisi Hazine Müsteşarlığın bağlı olduğu bakanlığın temsilcisi olmak üzere altı kişiden oluşmaktadır.

Yönetim Kurulumuzca 2017 yılında 26 toplantı yapılmış olup 110 adet karar almıştır.

HUKUK MÜŞAVİRLİĞİ

Kuruluşumuzun her türlü etkinliklerinden yasal konular hakkında yöneticilerimizi aydınlatmak, Çaykur ile üçüncü kişiler arasında yasal, parasal vergi uyumsuzlukları ve cezai neticeler doğurabilecek ilişkilerde kuruluşumuzun çıkarlarını koruyucu anlaşmazlıkları önleyici, yasal önlemler olarak anlaşmaların bu esaslar çerçevesinde yapılmasında yardımcı olan müşavirliğimiz ayrıca bu faaliyet döneminde icra ve kaçakçılık konularında da faaliyetlerini sürdürmüştür.

2017 yılında 1 adet 1. Hukuk Müşaviri, 1 adet Hukuk Müşaviri, 2 adet Avukat, 1 adet Şef, 2 adet V.H.K.İ, 1 adet memur, 1 adet işçi ve 9 adet hizmet alım sözleşmeli Avukat olmak üzere 18 personelle çalışmalarını yürüten Müşavirliğimiz, faaliyet dönemi içinde, Hukuk, İş, İdari, Ceza ve İcra olarak 758 adet dava takip edilmiştir. Takip edilen davalardan 150 adeti sonuçlandırarak 608 davayı bir sonraki yıla bırakmıştır.

TEFTİŞ KURULU

Çaykur merkez ve taşra teşkilatlarında kanun, kararname, tüzük, yönetmelik, yönetim kurulu kararları, tamimler ve genel müdürlük emirleriyle konmuş kuralların uygulama şekilleri ve personelin çalışma durumları hakkında genel müdür adına teftiş inceleme ve soruşturma yapan Teftiş Kurulu 2017 yılında 13 fiili personeli ile çalışmalarını yürütmüştür.

RAPORLAR	2016 Yılından	2017 Yılında	Toplam	2017 Yılında	2018 Yılına
	Devreden Adet	İncelenen Adet		Sonuçlanan Adet	Devreden Adet
Tahkikat Raporu	2	27	29	28	1
Teftiş Raporu	-	23	23	23	
İnceleme Raporu					
Teklif Raporu					
Ara Rapor					
Toplam	2	50	52	51	1

ÖZEL KALEM MÜDÜRÜ

Genel Müdürlüğe bağlı olarak 2017 yılında 3 fiili personeli ile görevini yürütmüştür.

YÖNETİM KURULU BÜRO MÜDÜRLÜĞÜ

Yönetim Kurulu Büro Müdürlüğü 2017 yılında kadrolu 1 fiili personeli ile görevini yürütmüştür.

PERSONEL DAİRESİ BAŞKANLIĞI

Kuruluşumuza bağlı olarak çalışan işletme ve ünitelerdeki personelin işe alımı ve görevlerinde ilerlemeleriyle özlük işlerinin tatbiki, personelin eğitim ve görevleriyle ilgili çalışmalarını belli kanun, yönetmelik ve talimatlarla bir esasa bağlamak için çalışan daire başkanlığı 2017 yılında 23 fiili personeli ile çalışmalarını yürütmüştür.

MUHASEBE VE MALİ İŞLER DAİRESİ BAŞKANLIĞI

Kuruluşumuz merkez ve ünite birimlerinin bütçe, bilanço, mali ve diğer konularda çalışmalarını kanun ve mevzuatlar doğrultusunda yürütür. Muhasebe konularında uygulama birliğinin sağlanması için tüm birimlere yıl içinde muhasebe, ambar ve kasa mevzuatları hakkında gerekli eğitimi vererek, ihtiyaca cevap verecek yönde çalışmalarını 2017 yılında 25 personeli ile yürütmüştür.

SATINALMA DAİRESİ BAŞKANLIĞI

Kuruluşumuzun işletme ve yatırım faaliyetlerinin gerektiği alım ve satım işlerini kanun ve mevzuatlarımız doğrultusunda yürüten Daire Başkanlığı 2017 yılında çalışmalarını 15 fiili personeli ile yürütmüştür.

PAZARLAMA DAİRESİ BAŞKANLIĞI

Kuruluşumuzun pazarlama politikasını yürütmek ve gerçekleştirmeye çalışan Daire Başkanlığı 2017 yılında çalışmalarını 20 fiili personel ile yürütmüştür.

ÇAY TARIM DAİRESİ BAŞKANLIĞI

Çaykur yararına olarak bölgede mevcut çay bahçelerini ıslah etmek, yaş çay mubayaasını belli esaslar dahilinde sağlamak, mevcut üreticileri iyi çay yetiştirme ve mubayaası hususunda eğitmek, alım merkezlerinin kontrol işleri ile bu hususta diğer çalışmaları merkez ve taşra teşkilatı ile birlikte faaliyet gösteren bu daire çalışmalarını 2017 yılında 9 fiili personelle yürütmüştür.

İŞLETME VE ÜRETİM DAİRESİ BAŞKANLIĞI

Çaykur yararına mevcut üretimin planlanması, işletmelerin koordineli bir şekilde çalışmalarının temini, stokların kontrolü ve çay dağıtımının düzenli bir şekilde yürütülmesi gibi hizmetleri merkezde 2017 yılında 17 personel ile yürütmüştür.

PROJE VE İNŞAAT DAİRESİ BAŞKANLIĞI

Kuruluşumuzun yararına planlama, proje, inşaat kontrol ve tamirat işlerini 2017 yılında 19 fiili personel ile yürütmüştür.

MAKİNE DAİRESİ BAŞKANLIĞI

Çaykur'un makine işleriyle ilgili tüm işlemlerin programlanmasını ve gerçekleştirilmesini sağlamak amacıyla çalışmalarını sürdüren bu daire 2017 yılında 13 fiili personeli ile mevcut işleri yürütmüştür.

ENERJİ DAİRESİ BAŞKANLIĞI

Enerji Dairesi Başkanlığı 2017 yılındaki çalışmalarını 12 fiili personeli ile yürütmüştür.

ARAŞTIRMA PLANLAMA KOORDİNASYON DAİRESİ BAŞKANLIĞI

Kuruluşumuz'un geleceğine yönelik yeni projeler geliştirip, programlanmış projeleri geliştirmek, yatırımların yatırım planları çerçevesinde planlanıp programlanmasını sağlamak, görev ve yetkileri dahilinde deneme ve istatistiksel bilgileri elde etme konularında ilgili çalışmaları 2017 yılında 18 fiili personeli ile yürütmüştür.

İDARİ ve SOSYAL İŞLER DAİRESİ BAŞKANLIĞI

Merkez Teşkilatı sosyal tesislerin yönetimi, emniyeti, temizliği, bakım onarım işleri ile haberleşme, arşiv, sağlık, eğitim ve basınla ilgili kuruluşumuza yönelik konularda çalışmalar yapan bu daire 2017 yılında 26 fiili personeli ile görevini yürütmüştür.

BİLGİ İŞLEM DAİRESİ BAŞKANLIĞI

Kuruluşumuzun bilgisayar alt yapısını oluşturarak, yazılım ve donanım konusunda tüm daire başkanlıkları ve taşra birimlerine hizmet vermek üzere 2017 yılında 17 fiili personelle işlemlerini yürütmektedir.

ÇAY İŞLETMELERİ GENEL MÜDÜRLÜĞÜ

YÖNETİM KURULU VE GENEL MÜDÜR YARDIMCILARI

Adı Soyadı Unvanı	Temsil Ettiği Bakanlık veya Kuruluş	Teşekküldeki Görevi veya Mesleği	Görevli Bulunduğu Süre	
			Başlama Tarihi	Ayrılış Tarihi
İmdat SÜTLÜOĞLU <i>Yönetim Kurulu Başkanı</i>	Çay İşletmeleri Genel Müdürlüğü	Genel Müdür	27.04.2011	Devam Ediyor
Süleyman PINARBAŞ <i>Yönetim Kurulu Üyesi</i>	Çay İşletmeleri Genel Müdürlüğü	Genel Müdür Yrd.	26.08.2015	25.08.2018
Turgay TURNA <i>Yönetim Kurulu Üyesi</i>	Çay İşletmeleri Genel Müdürlüğü	Genel Müdür Yrd.	26.08.2015	25.08.2018
Yusuf Ziya ALİM	Çay İşletmeleri Genel Müdürlüğü	Genel Müdür Yrd.		
İsmail Hakkı SOBA <i>Yönetim Kurulu Üyesi</i>	Gıda, Tarım ve Hayvancılık Bakanlığı		09.01.2017	08.01.2020
<i>Yönetim Kurulu Üyesi Münhal</i>	Gıda, Tarım ve Hayvancılık Bakanlığı			
<i>Yönetim Kurulu Üyesi Münhal</i>	T.C. Başbakanlık Hazine Müsteşarlığı			

ÇAY İŞLETMELERİ GENEL MÜDÜRLÜĞÜ ANA ORGANİZASYON ŞEMASI

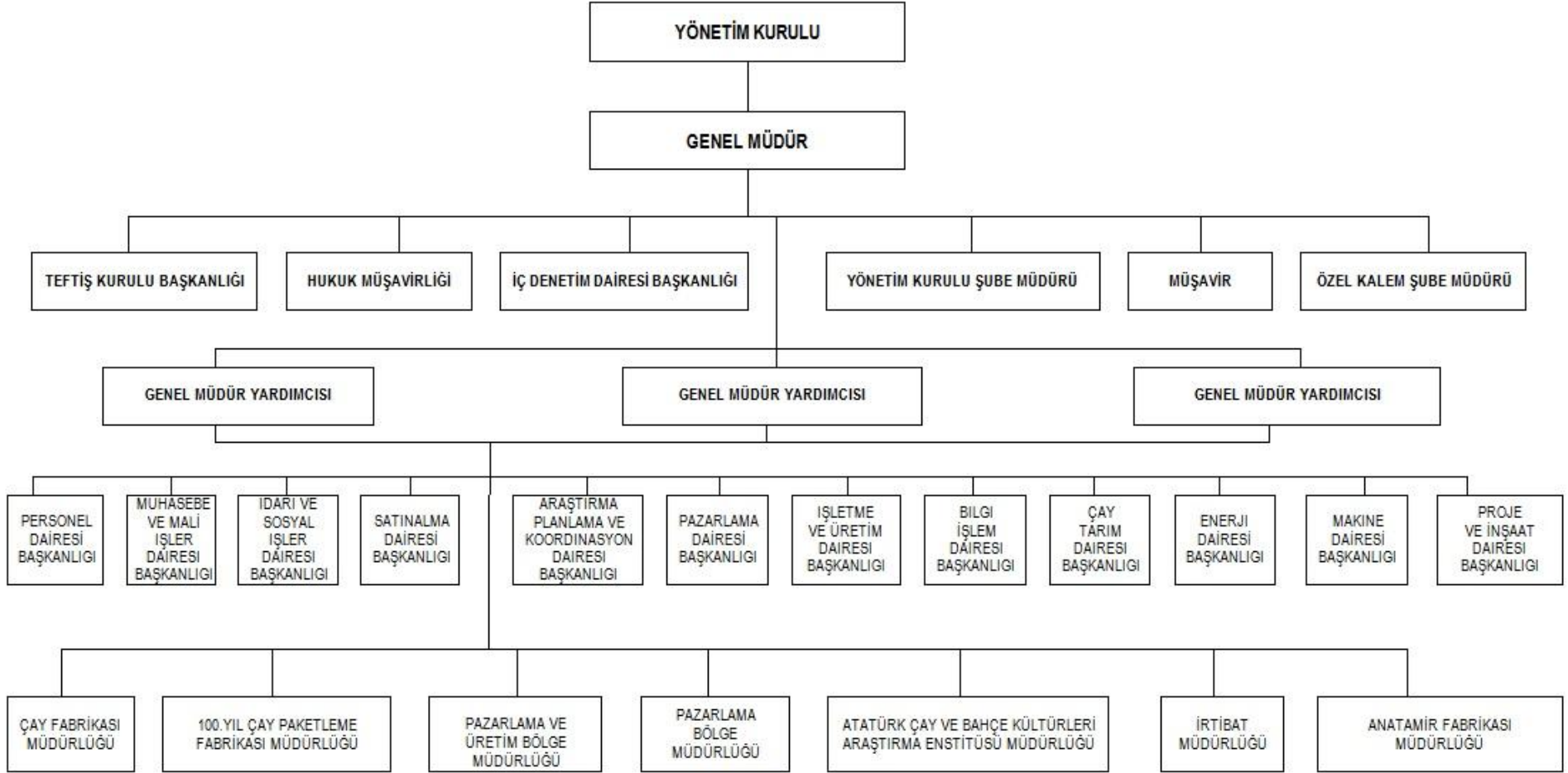

TOPLU BİLGİLER

TOPLU BİLGİLER	ÖLÇÜ	2008	2009	2010	2011	2012	2013	2014	2015	2016	2017	Son İki Yıl Farkı	Artış	%
Esas Sermaye	BİN TL	469.413	594.413	594.413	915.000	915.000	1.060.000	1.240.000	1.500.000	1.770.000	2.050.000	280.000		15,82
Ödenmiş Sermaye	"	465.181	590.181	594.413	714.413	894.413	1.056.413	1.236.413	1.492.413	1.517.413	1.767.413	250.000		16,48
Öz kaynaklar	"	474.760	576.552	553.792	599.235	714.408	886.106	1.039.169	1.307.840	1.414.964	1.397.221	(17.742)		(1,25)
Yabancı kaynaklar	"	357.176	342.519	375.496	468.264	564.279	600.470	762.294	764.609	1.503.016	1.774.814	271.799		18,08
Finansman Giderleri	"	8.572	15.591	8.311	25.966	26.254	27.056	34.114	41.127	110.632	175.380	64.747		58,52
Maddi Dur.Var. (Edin. Değeri)	"	431.354	432.972	435.174	437.018	463.604	482.795	548.316	656.789	788.958	1.032.496	243.537		30,87
Maddi Dur.Var. Birikmiş Amor.	"	312.658	321.160	328.822	331.840	337.903	338.536	346.781	359.637	377.330	403.992	26.662		7,07
Maddi Olmy.Duran Varl. (Edinme Farkı)	"	3.268	7.128		10.045	10.500	12.084	13.385	14.776	16.661	19.412	2.751		16,51
Mad. Olm. Dur. Varl. Amortismanı	"	2.212	2.495	2.848	4.473	4.773	5.610	6.841	8.365	9.997	12.167	2.170		21,71
Yatırımlar İçin Yap.Nakdi Ödeme	"	10.001	6.894	2.890		24.370	25.132	76.859	99.454	91.419	193.142	101.724		111,27
Yatırım Gerç. Oranı (Nakdi)	%	52	55	27	77	90	98	71	97	66	67	1		1,52
İştiraklere Ödenen Sermaye	BİN TL	2.342	2.526	645	645	1.094	4.357	4.918	4.918	4.918	4.918			-
Yaş Çay Alım Miktarı	Ton	650.094	593.538	590.378	652.981	655.285	672.208	628.442	680.921	687.515	525.364	(162.151)		(23,59)
Tüm Alım Tutarı	BİN TL	584.482	576.731	628.590	790.768	881.789	973.913	875.837	1.199.019	1.402.484	1.267.540	(134.944)		(9,62)
Başlıca Mal ve Hiz. Üretim Miktar														
- Tasnifli Siyah Çay	Ton	123.804	111.652	106.355	116.357	123.941	130.310	117.729	128.800	129.369	95.514	(33.855)		(26,17)
-Tasnifli Yeşil Çay	"		19	139	131	106	48	150	129	206	125	(81)		(39,45)
- Organik Siyah Çay	"			152	313	339	353	341	1.328	4.449	4.987	538		12,10
- Organik Yeşil Çay	"			5	13	10	9	26	21	39	9	(30)		(78,02)
- Beyaz Çay	"							5		0,130	0,209	0		61,22
- Paketli Siyah Çay	"	111.374	106.795	122.930	106.027	120.192	129.579	148.149	119.438	124.120	103.930	(20.190)		(16,27)
-Paketli Yeşil Çay	"	88	113	118	115	96	120	133	213	107	28	(79)		(73,96)
-Paketli Organik Çay	"			107	132	173	176	206	615	1.210	682	(528)		(43,68)
Tüm Üretim Tutarı	BİN TL	867.693	861.639	930.618	1.086.594	1.203.199	1.276.436	1.629.135	1.548.943	1.748.524	1.714.778	(33.747)		(1,93)
Üretim Kapasitesi (Yaş Yaprak)	Ton/Gün	6.677	6.757	6.757	6.710	7.100	7.075	7.600	8.000	8.650	9.090	440		5,09
Kapasiteden yararlanma Oranı	%	88	83	90	91	91	87	86	88	89	72	(17)		(19,52)
Üretim Verimliliği (Randıman)	"	19,05	18,80	18,05	17,89	18,98	19,44	18,93	19,01	19,59	19,00	(1)		(3,01)
Çay Satış Miktarı	Ton	107.530	109.808	125.016	103.248	115.140	133.545	150.941	120.613	122.668	106.636	(16.032)		(13,07)
Net Satış Tutarı	BİN TL	854.058	950.309	1.173.076	1.025.389	1.259.825	1.517.855	1.957.826	2.045.655	2.231.697	1.904.880	(326.817)		(14,64)
Stoklar :														
- İlk Madde ve Malzeme	BİN TL	17.547	21.142	15.293	29.003	32.435	27.285	26.060	29.427	38.645	65.888	27.243		70,50
-Yarı Mamul (Siyah)	Ton	79.787	83.683	66.411	77.831	79.960	79.486	50.479	58.475	62.997	56.468	(6.529)		(10,36)
-Yarı Mamul (Siyah)	BİN TL	486.838	559.682	490.387	633.170	683.293	746.439	546.571	706.142	811.112	941.687	130.576		16,10
-Yarı Mamul (Yeşil)	Ton	154	67	92	109	118	44	81	3	86	183	97		112,71
-Yarı Mamul (Yeşil)	BİN TL	1.337	628	1.218	1.667	1.975	563	1.209	52	1.825	4.119	2.294		125,74
- Yarı Mamul Siyah-Yeşil (Organik)	Ton			107	306	442	622	594	1.324	24	8.822	8.797		36.071,57
-Yarı Mamul Siyah-Yeşil (Organik)	BİN TL			1.599	5.597	7.551	11.850	13.215	33.809	561	218.104	217.543		38.777,20
-Yarı Mamul (Beyaz + Granül)	Ton							5	5	5	16	11		213,50
-Yarı Mamul (Beyaz + Granül)	BİN TL							574	298	330	1.052	722		218,53
- Siyah Çay Mamul	Ton	5.799	2.899	1.358	4.330	10.526	7.331	4.813	4.548	9.652	17.802	8.150		84,44
- Siyah Çay Mamul	BİN TL	41.765	22.884	11.510	39.187	99.765	70.566	53.201	55.379	153.872	382.561	228.690		148,62
- Yeşil Çay Mamul	Ton	32	46	28	30	27	33	36	24	93	77	(15)		(16,39)
- Yeşil Çay Mamul	BİN TL	422	705	469	714	759	922	691	594	3.741	3.060	(681)		(18,20)
- Organik + Beyaz Çay Mamul	Ton			9	30	39	65	30	20	221	259	38		17,32
- Organik + Beyaz Çay Mamul	BİN TL			160	675	1.008	1.312	704	995	6.752	7.685	933		13,82
Memur (Ortalama)	Kişi	475	475	467	467	480	474	464	433	405	373	(32)		(7,90)
Sözleşmeli (Ortalama)	"		792	788	788	929	935	953	981	966	966	(15)		(1,53)
İşçi (Ortalama)	"	8.010	8.772	7.855	6.345	7.156	7.100	6.518	7.390	7.055	5.300	(1.755)		(24,88)
Personel İçin Yapılan Tüm Giderler	BİN TL	306.026	326.102	310.407	329.560	336.375	372.081	415.331	465.304	483.038	503.300	20.262		4,19
Cari Yıla İlişkin	"													
- Memurlar İçin Yapılan Gider	"	16.126	18.462	19.811	22.590	26.888	28.610	29.965	29.806	32.368	33.245	877		2,71
- Memur Başına Aylık Ortalama Gid.	"	2.794	3.224	3.522	3.972	4.653	5.030	5.362	5.804	6.645	7.415	770		11,59
- Sözleşmeliler İçin Yapılan Gider	"	13.638	24.483	25.875	31.889	39.444	42.138	47.806	53.080	60.107	65.315	5.208		8,67
- Sözleşmeli Başına Aylık Ort. Gid.	"	1.384	2.576	1.506	3.372	3.538	3.756	4.180	4.422	5.106	5.635	529		10,35
- İşçiler İçin Yapılan Gider	"	252.431	260.955	264.721	261.525	264.421	301.333	306.800	380.948	390.341	404.257	13.916		3,57
- İşçi Başına Aylık Ortalama Gid.	"	2.774	2.898	3.342	3.435	3.079	3.537	5.012	5.334	5.738	6.356	618		10,78
Tahakkuk Eden Vergiler	BİN TL	29.814	35.271	50.624	32.308	41.296	51.720	78.593	56.953	78.580	61.693	(16.887)		(21,49)
GSYİH' ya Katkı (Üretici Fiyatlı)	"	315.549	333.467	345.503	301.698	296.624	326.844	412.494	587.140	737.185	487.111	(250.074)		(33,92)
GSYİH' ya Katkı (Alıcı Fiyatlı)	"	345.363	368.738	396.127	356.843	337.920	378.564	491.087	644.098	815.765	548.804	(266.961)		(32,73)
GSMH'ya Katkı (Alıcı Fiyatları)	"	345.363	368.738	396.127	356.843	337.920	378.564	491.087	644.098	815.765	548.804	(266.961)		(32,73)
Faaliyet Karlılığı (Öz Kaynak Yön.)	%	6,14	5,39	4,13				3,49	6,17	16,93	-0,14	(17)		(100,83)
Mali Karlılık (Öz Kaynak Yön.)	%							1,16	1,73	5,80	-1,92	(8)		(133,02)
İktisadi Karlılık	%							2,66	3,08	7,05		(7)		(100,00)
Zararlılık	%	1,86	4,03	4,87	12,44	0,90	0,40				-3,25	(3)		
Faaliyet Karı veya Zararı	BİN TL	29.144	31.064	22.869	(26.927)	(1.681)	(44.034)	36.276	117.060	239.595	(19.709)	(219.886)		(108,23)
Donem Karı – Zararı	"	(8.832)	(23.209)	(26.991)	(74.557)	(64.825)	(39.301)	12.062	22.671	82.124	(267.742)	(185.619)		(426,02)
Bilanço Zararı	"	(115.055)	(138.264)	(165.255)	(239.812)	(304.637)	(343.941)	(331.879)	(309.208)	(227.084)	(494.826)	(721.910)		117,90

C-PERSONEL DURUMU

TEŞEKKÜLÜMÜZÜN 2017 YILI KADROLARI İLE ORTALAMA
YIL SONU SAYILARI

	2016		Norm Kadro	Program Kadro	2017	
	Çalışan Personel				Çalışan Personel	
	Ortalama Kişi	Yıl Sonu Kişi	Sayı	Sayı	Ortalama Kişi	Yıl Sonu Kişi
A - Memurlar						
1- Genel idare hizmetleri	405	386	616	542	373	368
2- Teknik hizmetler			-	-		
3- Sağlık hizmetleri	-	-	-	-	-	-
4- Eğitim ve öğretim hizmetleri	-	-	-	-	-	-
5- Avukatlık hizmetleri	-	-	-	-	-	-
- Yardımcı hizmetler	-	-	-	-	-	-
Toplam (A)	405	386	616	542	373	368
B - Sözleşmeliler						
1- 399 Sayılı KHK'ye göre çalışanlar	981	984	1.665	1.399	966	987
2- 657 Sayılı Kanuna göre çalışanlar	-	-	-	-	-	-
3- Diğer sözleşmeliler	-	-	-	-	-	-
Toplam (B)	981	984	1.665	1.399	966	987
C - İşçiler						
1- Sürekli İşçiler						
a) Aylıklılar	2.004	1.885	3.423	1.885	1.792	1.706
b) Gündelikçiler (saat ücretliler)						
2- Geçici işçiler	3.665	40	10.085	4.167	3.508	34
Toplam (C)	5.669	1.925	13.508	6.052	5.300	1.740
Genel toplam (A+B+C)	7.055	3.295	15.789	7.993	6.639	3.095
Yükleyici işçiler	76	76			86	86

MEMUR VE SÖZLEŞMELİ PERSONELİN TEŞKİLAT İÇİNDE DAĞILIMI

Ünite Adı		2016	2016	2017	2017
		KADRO	ÇALIŞAN	KADRO	ÇALIŞAN
	A - M E R K E Z	SAYISI	KİŞİ	SAYISI	KİŞİ
1	Genel Müdürlük	4	4	4	4
2	Özel Kalem	13	13	10	10
3	Yön.Kur.Büro Müdürlüğü				
4	Teftiş Kurulu Başkanlığı	14	14	13	13
5	Hukuk Müşavirliği	9	9	8	8
6	İdari ve Sos.İşl.D.Bşk.lığı	26	26	26	26
7	Personel Dai.Başkanlığı	25	25	23	23
8	Muhasebe ve Mali İşl.D.Bşk.	24	24	25	25
9	Pazarlama Dai.Başkanlığı	18	18	20	20
10	Satınalma Dai.Başkanlığı	16	16	15	15
11	A.P.K.Dai.Başkanlığı	18	18	18	18
12	Bilgi İşlem Da.Başkanlığı	17	17	17	17
13	Çay Tarım Dai.Başkanlığı	9	9	9	9
14	İşletme ve Ürt.Dai.Başkanlığı	17	17	17	17
15	Makina Dai.Başkanlığı	12	12	13	13
16	Enerji Dairesi Başkanlığı	12	12	12	12
17	Proje ve İnş.Dai.Başkanlığı	21	21	19	19
	Genel Müdürlükte Bloke Kadrolar	573			
	TOPLAM (A)	828	255	249	249
	B - Kuruluşa Bağlı İşletmeler				
1	47 Adet Çay Fabrikası Müd.lükleri	896	896	875	875
2	Araştırma Müdürlüğü	23	23	23	23
3	Anatamir Fabrikası Müdürlüğü	24	24	22	22
4	100. Yıl Çay Pak.Fab.Müdürlüğü	29	29	49	49
5	Ankara İrt.Müdürlüğü	1	1	1	1
6	Ankara Paz.ve Üretim Böl.Müd.	29	29	28	28
7	Diyarbakır Paz.Böl.Müdürlüğü	10	10	10	10
8	Erzurum Paz.Böl.Müdürlüğü	9	9	10	10
9	İstanbul Paz.ve Üretim Böl.Müdürlüğü	23	23	21	21
10	İzmir Paz.Böl.Müdürlüğü	18	18	17	17
11	Kayseri Paz.Böl.Müdürlüğü	12	12	11	11
12	Mersin Paz.Böl.Müdürlüğü	15	15	14	14
13	Rize Paz.Böl.Müdürlüğü	13	13	13	13
14	Samsun Paz.Böl.Müdürlüğü	13	13	12	12
	TOPLAM (B)	1.115	1.115	1.106	1.106
	GENEL TOPLAM	1.943	1.370	1.355	1.355

MERKEZ VE TAŞRA TEŞKİLATI (I),(II) SAYILI CETVELE TABİ PERSONELİN DAĞILIMI

A - MERKEZ	2016 YILI			2017 YILI		
	I SAYILI KAD.PER.	II SAYILI SÖZ.PER.	TOPLAM PER.ADEDİ	I SAYILI KAD.PER.	II SAYILI SÖZ.PER.	TOPLAM PER.ADEDİ
Ünite Adı						
Genel Müdürlük	4		4	4		4
Özel Kalem	12	1	13	9	1	10
Yön. Kur. Büro Müdürlüğü						
Tefiş Kurulu Başkanlığı	13	1	14	12	1	13
Hukuk Müşavirliği	2	7	9	2	6	8
İdari ve Sos.İşl.D.Bşk.lığı	7	19	26	7	19	26
Personel Dai. Başkanlığı	6	19	25	5	18	23
Muhasebe ve Mali İşl.D.Bşk.	7	17	24	5	20	25
Pazarlama Dai. Başkanlığı	5	13	18	5	15	20
Satınalma Dai. Başkanlığı	4	12	16	4	11	15
A.P.K.Dai. Başkanlığı	7	11	18	7	11	18
Bilgi İşlem Da. Başkanlığı	4	13	17	4	13	17
Çay Tarım Dai. Başkanlığı	2	7	9	2	7	9
İşletme ve Ürt. Dai. Başkanlığı	7	10	17	7	10	17
Makina Dai. Başkanlığı	4	8	12	4	9	13
Enerji Dairesi Başkanlığı	2	10	12	2	10	12
Proje ve İnş. Dai. Başkanlığı	2	19	21	2	17	19
TOPLAM	88	167	255	81	168	249
B - TAŞRA						
Araştırma Müdürlüğü	7	16	23	7	16	23
Anatamir Fabrikası Müdürlüğü	5	19	24	5	17	22
100.Yıl Çay Pak. Fab. Müdürlüğü	4	25	29	5	44	49
Ambarlık Çay Fabrikası	5	14	19	5	12	17
Araklı Çay Fabrikası	6	21	27	7	20	27
Ardeşen Çay Fabrikası	5	29	34	4	27	31
Arhavi Çay Fabrikası	6	15	21	4	15	19
Aşıklar Çay Fabrikası	5	13	18	5	13	18
Azaklı Çay Fabrikası	4	9	13	4	10	14
Bölümlü Çay Fabrikası	6	21	27	5	22	27
Büyükköy Çay Fabrikası	6	9	15	6	8	14
Camıdağı Çay Fabrikası	5	19	24	6	15	21
Cumhuriyet Çay Fabrikası	6	15	21	5	16	21
Çamlı Çay Fabrikası	5	16	21	4	15	19
Çayeli Çay Fabrikası	6	16	22	6	16	22
Çiftlik Çay Fabrikası	4	10	14	4	11	15
Derepazarı Çay Fabrikası	7	12	19	5	9	14
Eskipazar Çay Fabrikası	5	16	21	5	15	20
Fındıklı Çay Fabrikası	6	19	25	5	19	24
Gündoğdu Çay Fabrikası	6	15	21	8	14	22
Güneysu-Ulucami Çay Fabrikası	4	20	24	3	20	23
Hayrat Çay Fabrikası	6	17	23	5	17	22
Hemşin Organik Çay Fabrikası	3	11	14	1	8	9
Hopa Çay Fabrikası	5	15	20	6	11	17
İşıklı Çay Fabrikası	6	17	23	6	14	20
İyidere Çay Fabrikası	6	14	20	5	15	20
Kalecik Çay Fabrikası	6	11	17	6	12	18
Kalkandere Çay Fabrikası	5	14	19	5	14	19
Karaca Çay Fabrikası	6	20	26	5	22	27
Kemalpaşa Çay Fabrikası	5	12	17	6	12	18
Kendirli Çay Fabrikası	4	9	13	3	10	13
Kirazlık Çay Fabrikası	5	13	18	5	14	19
Melyat Çay Fabrikası	6	10	16	5	9	14
Muratlı Çay Fabrikası	3	10	13	2	11	13
Musadağı Çay Fabrikası	6	12	18	6	12	18
Of Çay Fabrikası	5	15	20	5	16	21
Ortapazar Çay Fabrikası	5	10	15	4	12	16
Pazar Çay Fabrikası	4	14	18	4	14	18
Pazar Taşhdere Çay Fabrikası				3	8	11
Pazarköy Çay Fabrikası	4	10	14	4	8	12
Sabuncular Çay Fabrikası	5	16	21	5	15	20
Salarha Çay Fabrikası	4	17	21	5	15	20
Selimiye Çay Fabrikası	4	13	17	5	13	18
Sürmene Çay Fabrikası	6	23	29	6	21	27
Taşçılar Çay Fabrikası	6	14	20	6	14	20
Tersane Çay Fabrikası	7	13	20	6	12	18
Tirebolu Çay Fabrikası	7	17	24	6	17	23
Veliköy Çay Fabrikası	5	12	17	5	14	19
Z.Derin Çay Fabrikası	6	11	17	5	12	17
Ankara İrt. Müdürlüğü	1		1	1		1
Ankara Paz. Üretim Böl. Müd.	7	22	29	7	21	28
Diyarbakır Paz. Böl. Müdürlüğü	3	7	10	3	7	10
Erzurum Paz. Böl. Müdürlüğü	5	4	9	5	5	10
İstanbul Paz. Üretim Böl. Müd.	6	17	23	6	15	21
İzmir Paz. Böl. Müdürlüğü	5	13	18	5	12	17
Kayseri Paz. Böl. Müdürlüğü	4	8	12	4	7	11
Mersin Paz. Böl. Müdürlüğü	6	9	15	5	9	14
Rize Paz. Böl. Müdürlüğü	4	9	13	4	9	13
Samsun Paz. Böl. Müdürlüğü	4	9	13	4	8	12
TOPLAM	298	817	1.115	287	819	1.106
GENEL TOPLAM (A+B)	386	984	1.370	368	987	1.355

	31/12/2017 TARİHİ İTİBARIYLA (A+B) TOPLAMI =	1.355	
	I SAYILI CETVEL TOPLAMI (A+B) =	368	(Merkez 81, Taşra 287)
	II SAYILI CETVEL TOPLAMI (A+B) =	987	(Merkez 168, Taşra 819)

Memur ve Sözleşmeli Personelin Hareketlerini Gösterir Çizelgeler

Giriş ve Çıkışlar	2016 Kişi	2017 Kişi
Yıl başı mevcudu	1.422	1.370
Yıl içinde giren	29	48
Yıl içinde çıkan (-)	81	63
Yıl sonu Mevcudu	1.370	1.355

Giriş Şekli	2016 Kişi	2017 Kişi
Açıktan tayin	29	48
Naklen tayin (Müşterek Kararname ile)		
Mahkeme Kararı ile gelen		
Seçim Kanunu ile gelen		
TOPLAM	29	48

Çıkış Şekli	2016 Kişi	2017 Kişi
İstifa	20	8
Başka Kuruluşa nakil		
Emeklilik	51	53
Ölüm	4	2
Mahkeme Kararı gereği		
Müstafî		
Görevine Son	6	
İş akdî fesh		
Seçim Kanunu gereğince İstifa		
TOPLAM	81	63

(I) Sayılı Cetvele Tabi Personelin Hareketlerini Gösterir Çizelgeler

Giriş ve Çıkışlar	2016 Kişi	2017 Kişi
Yıl başı mevcudu	423	386
Yıl içinde giren	3	4
Yıl içinde çıkan (-)	40	22
Yıl sonu Mevcudu	386	368

Giriş Şekli	2016 Kişi	2017 Kişi
Açıktan tayin		
Naklen tayin(Müşterek Kararname ile)		
Mahkeme Kararı ile gelen		3
Seçim Kanunu ile Gelen		
(II) Sayılı Sözleşme statüden gelen	3	1
TOPLAM	3	4

Çıkış Şekli	2016 Kişi	2017 Kişi
İstifa		
Başka Kuruluşa nakil		
Emeklilik	27	21
Ölüm	1	1
(II) Say.Söz.Statüye geçen	10	
Görevine Son	2	
Seçim Kararı Gereğince İstifa		
TOPLAM	40	22

Bünye İçi Tayin:

(II) Sayılı Cetvele Tabi Personelin Hareketlerini Gösterir Çizelgeler

Giriş ve Çıkışlar	2016 Kişi	2017 Kişi
Yıl başı mevcudu	999	984
Yıl içinde giren	39	48
Yıl içinde çıkan (-)	54	45
Yıl sonu Mevcudu	984	987

Giriş Şekli	2016 Kişi	2017 Kişi
Açıktan tayin	29	48
Naklen tayin		
Mahkeme Kararı ile Gelen Statü Değ.)	1	
(I) Say.Cet.gelen	9	
(II) Say.Cet.gelen		
TOPLAM	39	48

Çıkış Şekli	2016 Kişi	2017 Kişi
İstifa	20	8
Başka Kuruluşa nakil		
Emeklilik	24	32
Ölüm	3	1
Görevine Son	4	
(I) Say.Cetvele giden	3	4
Seçim Kanunu gereği İstifa		
TOPLAM	54	45

Daimi+Geçici İşçilerin Giriş ve Çıkış Hareketleri Önceki Yıl İle Karşılaştırmalı Olarak Gösterilmiştir

GİRİŞ VE ÇIKIŞLAR	2016 Kişi	2017 Kişi
Yılbaşı mevcudu	2.195	1.925
Yıl içinde giren	9.147	10.077
Yıl içinde çıkan	9.417	10.262
Yıl sonu mevcudu	1.925	1.740

GİRİŞ NEDENLERİ	2016 Kişi	2017 Kişi
- Açıktan tayin	203	1.545
- Geçici ve mevsimlik işçilerin işe başlatılması	8.943	8.532
- Naklen tayin		
- Askerlik dönüşü		
- Göreve iade	1	
- Başka nedenler (Mah. Karar İle Daimi Kad. Alınanlar)		
TOPLAM	9.147	10.077

AYRILIŞ NEDENLERİ	2016 Kişi	2017 Kişi
- Emeklilik	800	706
- Askere alınma		
- Ölüm		21
- Kendi isteğiyle ayrılma	20	50
- İşten çıkarma	65	39
- Geçici ve mevsimlik işçilerin işten ayrılması	8.532	9.446
- Daimi kadroya alınan		
- Daimi Kadro İptali (Mahkeme Kararı)		
- Memur ve sözleşmeli statüye geçme		
- Başkaca nedenler		
TOPLAM	9.417	10.262

İŞÇİLERİN KIDEM DURUMU	2016	2017
	Kişi	Kişi
1 Yıdan az	15	7
1-5 Yıl	25	21
5-10 Yıl	185	191
10-15 Yıl	1.161	1.059
15-20 Yıl	498	432
20 Yıdan fazla	41	30
TOPLAM	1.925	1.740

İŞÇİLERİN TEŞKİLAT İÇİNDE DAĞILIMI

İŞYERLERİ	2016				2017 YILI			
	PROGRAMLANAN		YIL SONU		PROGRAMLANAN		YIL SONU	
	İŞÇİ SAYISI		İŞÇİ SAYISI		İŞÇİ SAYISI		İŞÇİ SAYISI	
	DAİMİ	GEÇİCİ	DAİMİ	GEÇİCİ	DAİMİ	GEÇİCİ	DAİMİ	GEÇİCİ
A- TEŞEKKÜL MERKEZ	127		125		125		129	
B- TEŞEKKÜLE BAĞLI BİRİMLER								
47 Adet Çay Fabrikası	1.101	4.167	950	40	950	4.167	838	34
Ankara Üretim ve Pazarlama Müd.	52		42		42		42	
İstanbul Üretim ve Pazarlama Müd.	20		17		17		16	
100.Yıl Çay Pak. "	692		595		595		538	
Araştırma Enst.Müd.	21		23		23		21	
Anatamir Fab.Müd.	97		96		96		94	
Diyarbakır Pazarlama Bölge Müd.	5		4		4		3	
Erzurum Pazarlama Bölge Müd.	9		8		8		8	
İzmir Pazarlama Bölge Müd.	4		4		4		3	
Kayseri Pazarlama Bölge Müd.	5		5		5			
Mersin Pazarlama Bölge Müd.	3		3		3		3	
Samsun Pazarlama Bölge Müd.	15		13		13		11	
Bloke Kadrolar								
Toplam (B)	2.024	4.167	1.760	40	1.760	4.167	1.577	34
GENEL TOPLAM	2.151	4.167	1.885	40	1.885	4.167	1.706	34

2016 YILI AYLAR İTİBARIYLA GERÇEKLEŞEN GEÇİCİ İŞÇİ İSTİHDAMI (ADAM/AY)

2017 YILI AYLAR İTİBARIYLA GERÇEKLEŞEN GEÇİCİ İŞÇİ İSTİHDAMI (ADAM/AY)													
İŞYERLERİ	OCAK	ŞUBAT	MART	NİSAN	MAYIS	HAZR.	TEMZ.	AĞST.	EYLÜL	EKİM	KASIM	ARALIK	TOP.
Genel Müdürlük													
Çay Araşt.													
Anatamir													
İstanbul Ürtm. Paz.													
100.Yıl Pak.													
Ankara Ürtm.Paz.													
Diyarbakır Paz.													
Erzurum Paz.													
İzmir Paz.													
Kayseri Paz.													
Mersin Paz.													
Samsun Paz.													
Ambarlık	1	1	3	10	123	201	219	220	212	11		1	1.003
Araklı		1	4	10	94	162	182	184	178	30			845
Ardeşen	2	2	4	12	178	278	296	304	296	140	1	1	1.514
Arhavi	1	1	4	13	136	208	265	286	208	4	1	1	1.128
Aşıklar	1	1	5	13	114	173	188	189	181	23			888
Azaklı	1	2	4	8	83	124	140	143	136	1	1	1	644
Bölümlü	1		4	12	115	189	205	210	182	2	1	1	922
Büyükköy	1	1	3	10	90	152	167	160	150	15			749
Camıdağı	1	1	3	11	141	227	256	261	237	3	1	1	1.143
Cumhuriyet	1	1	3	8	126	182	201	205	197	116			1.040
Çamlı			3	6	113	171	185	190	135		1	1	805
Çayeli			2	11	128	200	223	225	212	16			1.017
Çiftlik			3	10	86	136	168	171	137	1			712
Derepazarı	1	1	3	8	85	132	144	149	140	2	1		666
Eskipazar	1	1	2	6	90	150	168	171	132	1			722
Fındıklı	1	1	6	22	148	226	255	257	251	19	1	1	1.188
Gündoğdu	1	1	3	7	105	147	164	171	141	1			741
Güneysu Ulucami	1	1	5	15	132	214	252	259	250	69	1	1	1.200
Hayrat	1		7	20	116	189	223	231	198	2	1	1	989
Hemşin			2	18	93	136	162	171	167	75	1	1	826
Hopa			3	16	127	184	214	221	180	1	1	1	948
İşikli	1	1	4	14	191	299	353	362	341	59	1	1	1.627
İyidere	1	1	5	10	114	181	189	190	170	1	1	1	864
Kalecik	1	1	6	14	100	166	195	200	179	18			880
Kalkandere	1	1	4	11	103	173	191	196	133	2	1	1	817
Karaca	1	1	6	14	132	232	280	291	238	2	1	1	1.199
Kemalpaşa			3	15	113	161	180	184	162	1	1	1	821
Kendirli		1	3	13	68	113	131	136	121	1	1	1	589
Kirazlık	1	1	2	6	122	192	209	212	199	21	1	1	967
Melyat	1	1	4	12	126	196	213	216	185	2	1	1	958
Muratlı	1	2	5	19	121	203	216	215	207	70			1.059
Musadağı	1	1	1	6	91	155	168	174	154	6	1	1	759
Of	1	1	4	9	104	168	184	189	152	1	1	1	815
Ortapazar	1	1	3	9	106	172	188	191	140	2	1	1	815
Pazar	1	2	4	9	121	181	198	203	143	2	1	1	866
Pazarköy	1		2	8	82	135	150	154	147	10	2	2	693
Sabuncular	1	1	4	13	96	170	197	206	157	9	1	1	856
Salarha	1	1	3	12	123	230	246	248	220	2	2	2	1.090
Selimiye	1	1	4	10	113	177	194	197	187	6	1	1	892
Sürmene	1	1	3	6	113	181	198	200	145	1			849
Taşçılar	1	1	4	14	115	187	211	220	163	2	2	2	922
Pazar Taşlıdere			7	24	23	18	60	232	227				591
Tersane	1	1	4	8	114	181	199	201	143	2	1	1	856
Tirebolu			3	8	124	195	204	210	198	15			957
Veliköy	1	1	4	11	110	168	203	205	156	4			863
Zihniderin	1	1	3	6	109	172	202	182	139	2	1	1	819
Genel Toplam	44	119	248	565	7.626	8872	8.875	8.689	7.483	1.376	39	38	43.974

PERSONEL HARCAMALARI

Personele Yapılan Harcamalar	2016		2017							
	Harcanan		Harcanan							
	Toplam Harcama TL	Kişi Başına Ayda Düşen TL	2.Revize Ödeneğın Son Durumu TL	Esas Ücretler TL	Ek Ödemeler TL	Sosyal Giderler TL	Cari Yıl Toplamı TL	Geşmiş Yılla İlgili Ödeme ve Geri Alışlar TL	Toplam Harcama TL	Kişi Başına Ayda Düşen TL
A-Yönetim Kurulu Üyeleri ve Denetçil.(Kurum Dışı)	73.536		55.000		54.013		54.013		54.013	
B-Memurlar	35.847.421	6.645	33.195.000	16.548.883	9.790.815	6.851.661	33.191.359	4.712.434	37.903.793	7.415
C-Sözleşmeliler	62.692.312	5.106	70.010.000	46.425.346	7.440.116	11.449.984	65.315.447	2.991.083	68.306.530	5.635
D-İşçiler	431.118.446	5.738	431.263.000	199.458.240	83.924.918	120.873.561	404.256.719	37.871.382	442.128.101	6.356
Toplam (A+B+C+D)	529.731.715		534.523.000	262.432.470	101.209.862	139.175.207	502.817.538	45.574.899	548.392.437	
Geçen Yıl Toplamı	497.691.728		446.152.590	261.954.701	94.129.136	126.731.439	482.815.276	46.916.439	529.731.715	
Fark	32.039.987		88.370.410	477.769	7.080.726	12.443.768	20.002.262	-1.341.540	18.660.722	
Taşeron İşçil.için Yap.Har.										

PERSONEL SOSYAL GİDERLERİ

Sosyal Giderler	Memurlar		Sözleşmeliler		İşçiler		Toplam		Fark TL
	2016 TL	2017 TL	2016 TL	2017 TL	2016 TL	2017 TL	2016 TL	2017 TL	
A-Cari Yılla İlgili :									
1-Aile ve Çocuk Yardımı	590.159	581.820	1.016.686	1.089.296			1.606.845	1.671.116	64.271
2-Toplu Görüşme Primi	85.978	83.321	208.773	220.821			294.751		
3-Kampanya Primi	83.397	88.244	199.811	191.202			283.208		
4-Evlenme,Doğum ve Ölüm Yar.	2.561	1.915	22.326	6.238	20.056	16.270	44.943	24.423	(20.520,00)
5-Sosyal Yardım					15.736.802	16.057.840	15.736.802	16.057.840	321.039
6-Barındırma Giderleri									
7-Yemek Yardımı	225.988	265.390	509.754	603.690	11.473.469	12.020.866	12.209.212	12.889.946	680.734
8-Giyim Yardımı		541.041		929.445	1.450.986	2.555.768	1.450.986	4.026.254	2.575.268
9-Taşıma Giderleri	12.197	10.717	39.118	49.043	3.974.396	6.282.344	4.025.711	6.342.104	2.316.393
10-T.C.Emekli San.Kurum Karş.ve Ek Karş.	2.753.145	2.774.379	3.522.073	3.770.833			6.275.218	6.545.212	269.994
11-Emekli İkrami.İşten Ayr.Tazminatı					1.266.182	1.054.524	1.266.182	1.054.524	(211.658)
12-Sigortalar Primi İşveren Payı			13.859	383	37.300.361	39.449.311	37.314.220	39.449.694	2.135.474
13-İşsizlik Sigortası İşveren Payı					5.719.170	6.066.444	5.719.170	6.066.444	347.275
14- Genel Sağlık Sigortası İşveren Payı	1.629.325	1.635.544	2.889.718	3.104.454	33.338.423	36.843.070	37.857.465	41.583.068	3.725.602
15- MYÖ İşveren Payı	5.244	6.232	1.117.349	1.257.562			1.122.593	1.263.795	141.201
16-Sağlık Giderleri	1.699		6.342	1.386	25.704	101.045	33.745	102.431	68.686
17-Eğitim Giderleri	75.207	83.225			7.821	4.292	83.028	87.516	4.488
18 Yolluklar	748.846	779.833	250.134	225.631	408.382	421.787	1.407.362	1.427.251	19.889
19-Spor Giderleri									
20-Dinlenme Kamp.ve Yap.Harcamalar									
21-Pers.Dern.ve Vakıf.yap.Yard.									
22-Ayni ve Nakti Başkaca Sos.Giderler									
Toplam (A)	6.213.747	6.851.661	9.795.941	11.449.984	110.721.752	120.873.561	126.731.440	139.175.207	12.443.766
B-Geçmiş Yıllarla İlgili :									
1-Emekli İkramiyesi İşten Ayrılma Taz.	3.679.146	5.082.592	2.585.501	2.991.083	42.865.073	40.710.719	49.129.720	48.784.394	(345.326)
2-Diğer Ödemeler									
Toplam (B)	3.679.146	5.082.592	2.585.501	2.991.083	42.865.073	40.710.719	49.129.720	48.784.394	-345.326
Genel Toplam	9.892.893	11.934.253	12.381.442	14.441.068	153.586.825	161.584.280	175.861.160	187.959.601	12.098.441

PERSONEL BİLGİLERİ

Personel Kadroları

Yıl sonu itibari ile 368 memur, 987 sözleşmeli personel, 1.706 sürekli işçi, 34 geçici işçi olmak üzere 3.095 işçi istihdam edilmiştir.

Geçen yıla göre memurlarda 18 kişi azalmış, sözleşmeli personelde 3 kişi artış olmuştur. 2017 yılında sürekli işçi kadrosu yıl sonu itibari ile 179 kişi azalmıştır.

Daimi ve Geçici işçi kadrosunda yıl içinde ortalama 5.300 kişi çalışmıştır. Yılbaşında 1.925 olan işçi sayısına yıl içinde geçici ve mevsimlik işçilerin işe alınmasıyla 10.081 giriş olmuş buna mukabil 706 emeklilik, 9.446 kişi geçici ve mevsimlik işçinin işten ayrılması, 39 kişinin işten çıkarılması (cezaen), 21 ölüm, 54 kişi kendi isteğiyle ayrılma olmak üzere toplam 10.266 kişi işten çıkış gerçekleşmiş olup, 2017 yılı sonu itibariyle toplam işçi sayısı 1.740 kişiye düşmüştür..

Personel Giderleri

2017 yılında personele yapılan cari yıl harcamaları geçen yıla göre %4,14 oranında artarak 502.817.538 TL olmuştur. Ayrıca geçmiş yıllara ilgili olarak tüm personele 46.585.639,52 TL kıdem tazminatı ödenmiştir.

Cari yıllara ilgili harcamaların %80,40'ı işçilere, % 19,60'ı memur, sözleşmeli ve kuruluş dışı yönetim kurulu üyelerine aittir. Kişi başına ayda düşen harcamalar geçen yıla göre; memurlarda %11,59 , sözleşmelilerde % 10,36 işçilerde ise % 10,77 oranında artış gerçekleşmiştir.

Sosyal Konular ve Giderler

Teşekkülümüzde istihdam edilen tüm personele 2017 yılında yapılan esas ve ek ödemelerin dışındaki sosyal giderler, personelin statülerine göre ayrı ayrı ve geçen yılın harcama rakamlarıyla karşılaştırmalı olarak tabloda gösterilmiştir.

Cari yıllara ilgili olarak personele yapılan sosyal giderler geçen yıla göre % 9,82 artarak 139.175.207 TL olmuştur. Bu giderlerin % 4,92'si memurlara, % 8,23'ü sözleşmeli, %79,56 'sı işçilere aittir.

Sosyal Nitelikli Harcama Kalemleri Aşağıda Kısaca Açıklanmıştır.

Çalışan işçilere 1 öğün 2000 kalori hesabına göre yemek verilmektedir. Memur ve sözleşmeli personele 2017 yılı Mali Yıl Bütçe Uygulaması talimatlarına göre Resmi Gazetede yayımlanan yemek tarifesine göre memurlara ek göstergelerine, sözleşmeli personele ise brüt ücretlerine göre belirlenen miktarda yemek bedeli tahsil edilmektedir.

01.01.2017-31.12.2018 dönemine ait toplu sözleşme gereği 2017 yılı için yemek yemeyen işçilere 1. altı ay için 8,10, 2. altı ay için 8,10 TL nakden ödeme yapılmıştır. İşçilerin yaptıkları işle ilgili olarak Toplu İş Sözleşmesi hükümlerine göre 1. altı ay için 252,63 TL/Ay ve 2. altı ay için 265,26 TL/Ay nakdi sosyal yardım ödenir.

2017 yılında, Hizmet Akdi Hükümü olarak yürürlükte bulunan Toplu İş Sözleşmesi gereği işçilere fiilen çalıştıkları her gün için fabrika içi 3,50 TL/Gün ve alımyeri işçilerine 7,00 TL/Gün vasıta yardımı nakden ödenmiştir.

İŞLETME SONUÇLARI

Bütçeye İlişkin Toplu Bilgiler	Ölçü	2016		2017			
		Gerçekleşen	Bütçeye göre sapma (İlk durum) %	Bütçe		Gerçekleşen	Bütçeye göre sapma (Son durum) %
				Program	1.Revize		
				İlk durum	Son durum		
1-Personel Sayısı	Kişi	7.055	(4)	7.194	7.105	7.993	12
2-Personel Giderleri	BİN TL	482.815	12	536.608	529.260	502.905	(5)
3-Tüm Alım Tutarları	BİN TL	1.402.484	(2)	1.728.277	1.622.327	1.267.540	(22)
4-Başkaca Alımlar:							
4.1 İlk Madde							
Yaş Çay Alım Miktarı	Ton	687.515	(5)	650.003	600.003	525.364	(12)
Yaş Çay Alım Tutarı	BİN TL	12.568.913		1.319.857	1.251.486	1.100.803	(12)
4.2 - Malzeme							
İşletme Malzemesi (Yakıt)		15.318	2	20.210	28.400	18.158	(36)
Yedekler		12.004	20	11.680	9.600	8.467	(12)
Muh.Malzeme ve Ambalaj Malzemesi		118.250	46	145.580	113.000	136.410	21
5-Tüm Üretim Maliyeti	BİN TL	3.529.699	(8)	3.701.969	3.776.190	3.338.675	(12)
6 Başlıca Üretimler :							
Tasnifli Siyah ve Yeşil Çay Üretim Mikt.	Ton	134.095	(4)	133.456	121.768	100.751	(17)
Paketli " " " " "	Ton	125.400	14	124.881	125.133	110.545	(12)
7-Net Satış Tutarı	BİN TL	2.231.697	(14)	2.637.041	2.381.045	1.904.880	(20)
8-Başlıca Satışlar :							
Paketli " " " " "	Ton	122.668	8	124.843	123.677	105.135	(15)
Paketli " " " " "	BİN TL	2.267.554	1	2.608.031	2.368.071	2.073.962	(12)
Soğuk Çay Satışı (Didi)	BİN TL	119.997	(29)	177.226	131.861	120.363	(9)
9-Yatırımlar (KDV'siz Nakdi harcama)	BİN TL	93.508	(75)	364.501	185.000	210.793	14
10-Finansman ihtiyacı	BİN TL	720.395	27	618.865	266.027	760.159	186
11-Dönem Karı veya Zararı	BİN TL	82.124	16	131.302	(120.546)	(267.742)	122

MALİ DURUM TABLOSU

Mali durum	2016		2017		Fark	
	BİN TL	%	BİN TL	%	BİN TL	%
Varlıklar (Aktif)						
1-Dönen varlıklar						
a)Hazır Değerler	23.637	0,81	7.752	0,24	-15.886	(67,21)
b)Kısa Sürede Paraya Çevrilebilir Değerler	2.470.660	84,7	2.520.030	79,4	49.370	2,00
Toplam (1)	2.494.297	85,5	2.527.782	79,7	33.484	1,34
2-Duran varlıklar						
a)Uzun Sürede Paraya Çevrilebilir Değerler						
b)Bağlı Değerler	423.682	14,5	644.254	20,3	220.572	52,06
Toplam (2)	423.682	14,5	644.254	20,3	113.839	52,06
Varlıklar Toplamı	2.917.979	100	3.172.035	100	147.324	8,71
Kaynaklar (Pasif)						
1-Yabancı kaynaklar						
a)Kısa Süreli	1.462.551	50	1.734.382	55	271.831	18,59
b)Uzun Süreli	40.465	1	40.433	1	(440)	(0,08)
Toplam (1)	1.503.016	52	1.774.814	56	271.390	18,08
2-Özkaynaklar	1.414.964	48	1.397.221	44	-17.742	(1,25)
3-Yabancı kaynaklara						
Sirayet Eden Zararlar (-)						
Kaynaklar Toplamı	2.917.979	100	3.172.035	100	253.648	8,71

Teşekkülümüzün varlık ve kaynakları geçen yıla göre % 8,71 oranında artmıştır. Mali durum tablosundan da görüleceği üzere, geçen yıla göre özkaynaklar % 1,25 Yabancı kaynaklar ise % 18 oranında artmıştır.

ÜRETİCİ VE ÇAYLIK ALANLARIN İLLERE GÖRE DAĞILIMI

Yapılan tespitlere göre çaylık alanların illere göre dağılımı ve üretici sayısı önceki yıllarla karşılaştırılmalı olarak aşağıdaki tabloda gösterilmiştir.

İLLER	2016				2017			
	Çaylık Alanı		Üretici		Çaylık Alanı		Üretici	
	Dekar	%	Adet	%	Dekar	%	Adet	%
RİZE	547.135	65,96	131.443	61,80	555.146	66,49	132.264	61,75
TRABZON	165.982	20,01	51.222	24,08	162.469	19,46	51.595	24,09
ARTVİN	95.433	11,50	20.169	9,48	96.281	11,53	20.398	9,52
GİRESUN-ORDU	20.955	2,53	9.858	4,63	20.993	2,51	9.919	4,63
TOPLAM	829.505	100	212.692	100	834.889	100	214.176	100

Tabloda görüldüğü gibi üreticilerin çoğunluğu Rize'dedir. Bunu sırası ile Trabzon, Artvin, Giresun ve Ordu illeri takip etmektedir.

2017 yılında, 834.889 dekarlık alanda 214.176 üretici çay tarımı ile uğraşmaktadır.

TEŞEKKÜLÜMÜZCE SATIN ALINAN YAŞ ÇAY YAPRAĞININ YILLAR İTİBARIYLA İLLERE GÖRE DAĞILIMI

TON

YILLAR	R İ Z E MÜBAYAA	TRABZON MÜBAYAA	ARTVİN MÜBAYAA	GİRESUN MÜBAYAA	TOPLAM	ARTIŞ %
1994	385.228	101.462	68.452	11.325	566.467	7,70
1995	281.785	83.424	52.999	8.972	427.180	-24,59
1996	361.876	99.282	56.100	9.432	526.690	23,29
1997	372.447	102.554	57.994	9.326	542.321	2,97
1998	492.835	135.075	77.846	12.205	717.961	32,39
1999	577.866	159.727	90.874	14.682	843.149	17,44
2000	342.468	91.587	58.198	6.845	499.098	-40,81
2001	369.770	102.080	67.320	7.800	546.970	9,59
2002	379.407	102.289	62.079	8.688	552.463	1,00
2003	357.788	94.289	59.161	5.840	517.078	-6,40
2004	399.637	113.222	65.505	8.565	586.929	13,51
2005	412.266	111.317	71.261	8.668	603.512	2,83
2006	429.584	116.160	73.116	8.345	627.205	3,93
2007	451.719	120.939	75.563	9.408	657.629	4,85
2008	448.429	122.130	70.353	9.182	650.094	-1,15
2009	408.876	113.735	62.860	8.067	593.538	-8,70
2010	408.179	108.215	65.973	8.011	590.378	-0,53
2011	449.877	120.778	73.313	9.013	652.981	10,60
2012	446.377	127.331	72.175	9.402	655.285	0,35
2013	456.702	130.131	75.321	10.053	672.207	2,58
2014	430.564	120.407	69.208	8.263	628.442	-6,51
2015	466.276	127.271	77.784	9.590	680.921	8,35
2016	472.550	126.718	78.626	9.621	687.515	0,97
2017	366.200	84.615	65.974	8.574	525.363	-23,59

ÜRETİCİLERDEN SATIN ALINAN YAŞ ÇAY BEDELİNİN İLLERE GÖRE DAĞILIMI

YILLAR	RİZE	TRABZON	ARTVİN	GİRESUN/ORDU	TOPLAM	Yaş Çay	Org.	ARTIŞ TL/Kg %
1994	2.360.835,00	620.631,00	419.199,00	69.228,00	3.469.893,00	0,006125		73
1995	3.467.642,00	1.025.706,00	651.845,00	109.892,00	5.255.085,00	0,012302		101
1996	9.049.400,00	2.497.050,00	1.402.500,00	235.800,00	13.184.750,00	0,025000		103
1997	19.439.277,00	5.153.762,00	3.033.419,00	609.685,00	28.236.143,00	0,052068		108
1998	43.101.958,00	11.813.460,00	6.808.178,00	1.067.413,00	62.791.009,00	0,087457		681
1999	72.708.734,00	20.097.330,00	11.434.039,00	1.847.437,00	106.087.640,00	0,125823		44
2000	55.794.731,00	14.465.923,00	9.457.145,00	1.385.638,00	81.103.437,00	0,162500		29
2001	92.441.500,00	25.520.000,00	16.830.000,00	1.950.000,00	136.742.500,00	0,250		54
2002	121.410.240,00	32.732.480,00	19.865.280,00	2.780.160,00	176.788.160,00	0,320		28
2003	143.115.303,00	37.715.600,00	23.664.400,00	2.336.000,00	206.831.303,00	0,400		25
2004	183.833.020,00	52.082.120,00	30.132.300,00	3.939.900,00	269.987.340,00	0,460		15
2005	212.316.959,00	57.328.420,00	36.699.420,00	4.463.783,00	310.808.680,00	0,515		12
2006	244.862.880,00	66.211.200,00	41.676.120,00	4.756.894,00	357.507.094,00	0,570		11
2007	289.100.160,00	77.400.960,00	49.000.320,00	6.021.120,00	421.522.560,00	0,640		11
2008	330.492.173,00	90.009.810,00	51.850.161,00	6.767.392,00	479.119.536,00	0,737		15
2009	323.011.592,07	49.659.756,29	89.850.939,93	6.372.790,17	468.895.078,46	0,790		7,5
2010	361.238.334,47	95.770.501,56	58.385.843,04	7.089.604,91	522.484.283,98	0,885		12
2011	440.879.460,00	118.362.440,00	71.846.740,00	8.832.740,00	639.921.380,00	0,98		10,73
2012	491.014.700,00	140.064.100,00	79.392.500,00	10.342.200,00	720.813.500,00	1,10		12,24
2013	561.743.900,00	160.061.510,00	92.645.330,00	12.365.490,00	826.816.250,00	1,23		11,82
2014	594.178.320,00	166.161.660,00	95.507.040,00	11.402.940,00	867.249.960,00	1,38		12,19
2015	736.715.108,00	201.088.547,00	122.898.118,00	15.152.791,00	1.075.854.564,00	1,58	3,200	14,49
2016	870.947.641,62	226.418.634,71	141.140.079,37	17.029.074,42	1.255.535.430,12	1,77	3,500	28,26
2017	776.187.066,00	171.793.115,00	135.259.443,00	17.147.274,00	1.100.386.898,00	2,00	3,950	26,58

YILLAR İTİBARI İLE YAŞ ÇAY YAPRAĞI ALIMLARININ AYLARA GÖRE DAĞILIMI

YILLAR	NİSAN		MAYIS		HAZİRAN		TEMMUZ		AĞUSTOS		EYLÜL		EKİM		KASIM		ALIM	ALİŞ FİYAT	TUTAR
	TON	%	TON	%	TON	%	TON	%	TON	%	TON	%	TON	%	TON	%	TON	TL/KG	BİN TL
1994			79.297	14	114.233	20	115.593	20	88.368	16	97.589	17	71.387	13			566.467	0,006125	3.469.893
1995			120.516	28	48.809	11	140.430	33	21.403	5	88.331	21	7.691	1			427.180	0,012302	5.255.085
1996			103.163	19	83.785	16	131.498	25	63.698	12	119.360	23	25.186	5			526.690	0,025000	13.167.250
1997			63.608	12	141.835	26	104.550	19	111.784	21	81.920	15	38.624	7			542.321	0,052068	28.236.143
1998			151.333	21	76.835	11	181.176	25	101.760	14	167.811	23	35.708	5	3.338	1	717.961	0,087457	62.791.009
1999			174.521	21	118.357	14	198.195	24	155.985	18	164.531	19	31.505	4			843.094	0,125823	106.087.640
2000			137.460	28	46.059		147.491	30	47.698	9	111.173	22	9.217	2			499.098	0,162500	81.103.437
2001			174.633	32	21.386	4	171.613	31	93.187	17	66.403	12	19.748	4			546.970	0,250000	136.742.500
2002			97.576	18	90.927	16	151.537	27	89.104	16	100.381	18	22.938	4			552.463	0,320000	176.788.160
2003			5		158.340	30	87.918	17	101.968	20	91.854	18	50.429	10			517.078	0,400000	206.831.303
2004			88.894	15	118.095	20	132.578	23	67.139	11	156.792	27	23.431	4			586.929	0,460000	269.987.340
2005			89.665	15	118.140	19	144.846	24	82.315	14	152.370	25	16.176	3			603.512	0,515000	310.808.680
2006			95.093	15	110.150	18	166.125	26	90.121	14	154.045	25	11.671	2			627.205	0,570000	357.507.094
2007			76.574	12	141.655	22	178.317	27	113.099	17	140.677	21	8.307	1			658.629	0,640000	421.522.560
2008	19.155	3	195.763	30	18.477	3	199.062	30	110.573	17	103.159	16	3.905	1			650.094	0,737000	479.119.536
2009			89.019	15	113.563	19	163.388	28	83.205	14	119.043	20	25.320	4			593.538	0,790000	468.895.020
2010			91.051	15	103.104	18	170.481	29	99.360	17	123.196	21	3.186	1			590.378	0,885000	522.484.284
2011			38.551	6	194.104	30	125.520	19	113.145	17	147.445	23	34.216	5			652.981	0,980000	639.921.380
2012			126.991	19	97.006	15	199.498	30	92.653	14	133.977	20	5.161	1			655.285	1,100000	720.813.500
2013	27		177.944	27	83.096	12	203.342	30	87.140	13	114.481	17	6.379	1			672.208	1,230	827.159.910
2014	4.226	1	186.352	30	59.227	9	179.449	29	110.768	18	87.585	14	835	0			628.442	1,380	867.250
2015			91.150	13	139.388	20,47	139.906	20,55	108.930	16	174.044	25,56	27.503	4,04			680.921	1,580	1.075.855
2016			190.985	28	50.759	7,38	216.093	31,43	87.802	13	137.465	19,99	4.410	0,64			687.515	1,770	1.216.902
2017			129.259	25	43.174	8,22	168.720	32,11	45.178	9	131.461	25,02	7.571	1,44			525.363	2,000	1.050.726

YILLAR VE AYLAR İTİBARI İLE YAŞ ÇAY BEDELİ ÖDEMELERİ

YILLAR									GELECEK YIL					
	MAYIS	HAZİRAN	TEMMUZ	AĞUSTOS	EYLÜL	EKİM	KASIM	ARALIK	YIL	OCAK	ŞUBAT	MART	NİSAN	TOPLAM
1994			275.000	45.000	760.000	28.000	95.000	389.000	1994					1.592.000
1995		112.000	450.000	202.000	282.000	346.000	626.000	1.269.000	1995	80.000	262.000	429.000	702.000	4.760.000
1996		1.155.000	2.506.000	672.000	200.000	2.203.000	2.823.000	3.310.000	1996					12.869.000
1997		1.791.000	5.997.000	2.238.000	2.733.000	3.706.000	2.620.000	8.455.000	1997					27.540.000
1998	5.403.955,00	12.036.670	63.190		8.157.375	6.200.000	8.658.720	17.642.090	1998					58.162.000
1999			12.000.000	12.000.000	9.887.350	-	750.000	20.000.000	1999	16.250.000	32.889.260			103.776.610
2000			4.105.000	25.000.000		4.785.000		16.080.000	2000		3.633.000	15.420.000		69.023.000
2001		1.360.000	4.679.000	44.326.000	704.000	512.000	150.000	31.760.000	2001	477.000	5.110.800	7.010.100	40.653.600	136.742.500
2002		876.600	7.301.200	42.674.600	11.664.700	33.822.100	7.750.000	34.183.960	2002		38.515.000			176.788.160
2003		299.700	6.836.000	52.219.700	12.178.900	4.875.000	74.367.700	56.054.303	2003					206.831.303
2004		9.113.500	42.919.500	47.629.500	43.235.040	22.138.200	24.292.400	80.659.200	2004					269.987.340
2005		46.180.600	50.705.700	48.184.700	37.728.000	43.364.900	24.237.400	60.407.380	2005					310.808.680
2006		54.203.174	62.785.824	58.626.737	55.499.403	23.443.681	16.125.080	86.823.195	2006					357.507.094
2007		49.007.347	90.659.136	31.171.759	25.000.000	17.000.000	40.951.000	167.731.492	2007					421.520.734
2008	396.400	29.145.500	52.639.700	80.685.900	12.298.300	39.325.600	83.083.209	25.617.100	2008	76.002.000	79.925.827			479.119.536
2009		1.956.200	42.576.200	45.281.200	76.472.320	2.579.600	126.080.800	63.041.800	2009	18.300.000	35.100.000	57.506.900		468.895.020
2010		2.239.200	28.611.600	104.474.400	43.093.884	41.903.300	109.364.600	88.592.200	2010	104.205.100				522.484.284
2011		36.719.506	184.862.500	119.584.585	107.767.263	140.493.423	32.589.327		2011					622.016.604
2012		139.689.575	106.707.124	219.447.764	101.918.031	153.051.247			2012					720.813.741
2013	43.282	219.203.983	102.207.792	249.865.172	107.181.662	140.811.359	7.846.660		2013					827.159.910
2014	5.832.409	257.166.232	81.733.264	247.638.864	152.860.275	120.867.645	1.151.811		2014					867.250.500
2015		145.281.280	224.859.719	221.626.425	176.068.795	275.850.666	44.373.253		2015					1.088.060.137
2016		330.320.412	92.656.242	381.170.728	158.382.125	241.258.993	9.404.698		2016					1.213.193.198
2017	258.518.000	86.348.000	337.440.000	90.356.000	262.922.000	15.142.000			2017					1.050.726.000

ÖDEME TARİHLERİ

AYLAR	BAŞLAYIŞ	BİTİŞ	ÖDEME TUTARLARI
Mayıs	13.06.2017	30.06.2017	258.518.000
Haziran	25.07.2017	28.07.2017	86.348.000
Temmuz	22.08.2017	31.08.2017	337.440.000
Ağustos	29.09.2017	29.09.2017	90.356.000
Eylül	27.10.2017	27.10.2017	262.922.000
Ekim	31.10.2017	31.10.2017	15.142.000
TOPLAM			1.050.726.000

TEDARİK İŞLERİ

Yaş çay alımı Tarım Dairesi Başkanlığı'nın 2017 yılı yaş çay alım talimatı ile malzeme alımları ise satın alma esasları çerçevesinde yapılmıştır.

Alımların önemli bir bölümünü teşkil eden yaş çay yaprağı alımı 2017 yılında 650.003 ton olarak programlanmış ancak, 2017 Yılı Revizesinde bu rakam 600.003 Ton olarak Revize edilmiştir. Programdan 124.639 ton eksik mubayaa edilerek 525.364 Ton olarak gerçekleşmiştir.

Teşekkülümüz 28.10.1984 tarih ve 18559 Sayılı Resmi Gazetede yayımlanan ana statüsüne göre faaliyetlerini sürdürmekte iken, 19.12.1984 tarih ve 18610 Sayılı Resmi Gazetede yayımlanan 3092 Sayılı Çay Kanunu ile üretim ve satışı serbest bırakılmıştır

Alımlar	2016		2017						Ödeneğin ilk durumuna göre sapma %
	Gerçekleşen		Program ödeneği				Gerçekleşen		
			İlk durum (program)		Son durum (2. revize)				
	Miktar Ton	Tutar Bin TL	Miktar Ton	Tutar Bin TL	Miktar Ton	Tutar Bin TL	Miktar Ton	Tutar Bin TL	
1-İlk Madde (iç)									
-Yaş çay yaprağı	665.183	1.177.002	624.552	1.194.757	500.000	1.120.766	499.896	999.791	16
-Organik yaş çay yaprağı	22.331	78.534	25.450	100.000	25.366	100.600	25.467	100.595	(1)
-Yaş çay tomurcuğu/(Beyaz çay)	0,510	204	1	450	1	420	0,83	417	7
-Partikül ve Aroma Ürünü		1.174		3.700		3.700		3.700	
Toplam (1)	687.515	1.256.913	650.003	1.298.907	525.367	1.225.486	525.364	1.104.504	15
2-Yard.işletme ilk maddeleri									
-Yakıtlar		15.318		18.000		25.757		18.158	(1)
Toplam (2)		15.318		18.000		25.757		18.158	(1)
3-İşletme Malzemesi ve yedekler									
-İç		11.647		9.000		10.507		8.467	6
-Dış		356							
Toplam (3)		12.004		9.000		10.507		8.467	6
4-Ambalaj malzemesi									
-İç		81.340		107.470		110.358		93.879	13
-Dış		1.727		5.000		4.800		4.754	5
Toplam (4)		83.066		112.470		115.158		98.632	12
5-Diğer									
-İç		35.101		38.000		69.078		37.778	1
-Dış		82							
Toplam (5)		35.183		38.000		69.078		37.778	1
6- Hizmet Alımı (iç)				92.400		100.000		75.971	18
İç Alımlar Toplamı	687.515	1.400.319	650.003	1.563.777	525.367	1.541.186	525.364	1.338.758	14
Dış Alımlar Toplamı		2.165		5.000		4.800		4.754	5
Genel Toplam	687.515	1.402.484	650.003	1.568.777	525.367	1.545.986	525.364	1.343.511	14

2017 yılında toplam 1.343.511 (bin) TL.'lik alım yapılmıştır. Geçen yıla oranla alımlarda % 4,20 azalış olmuştur.

Alımların %82,21' i yaş çay yaprağına, % 7,34' ü ambalaj malzemesine, %1,35' i yakıtlara, geriye kalan % 9,1' i ise diğer malzemelere aittir.

**İŞLETMELER İTİBARIYLA GEÇEN YILLA KARŞILAŞTIRMALI
YAŞÇAY YAPRAĞI ALIMLARI**

(TON)

İşletmeler	Satın Alınan Yaş Çay			
	2016	2017	Fark	%
Ambarlık Çay Fabrikası	14.183	11.677	(2.506)	(18)
Araklı Çay Fabrikası	12.195	8.729	(3.466)	(28)
Ardeşen Çay Fabrikası	40.986	25.343	(15.643)	(38)
Arhavi Çay Fabrikası	17.494	11.610	(5.884)	(34)
Aşıklar Çay Fabrikası	16.076	13.034	(3.042)	(19)
Azaklı Çay Fabrikası	6.179	3.863	(2.316)	(37)
Bölümlü Çay Fabrikası	17.039	11.695	(5.344)	(31)
Büyükköy Çay Fabrikası	9.870	8.685	(1.185)	(12)
Camıdağı Çay Fabrikası	19.767	15.792	(3.975)	(20)
Cumhuriyet Çay Fabrikası	4.934	3.826	(1.108)	(22)
Çamlı Çay Fabrikası	12.995	8.181	(4.814)	(37)
Çayeli Çay Fabrikası	18.141	15.447	(2.694)	(15)
Çiftlik Çay Fabrikası	8.024	5.127	(2.897)	(36)
Derepazarı Çay Fabrikası	5.418	3.796	(1.622)	(30)
Eskipazar Çay Fabrikası	11.401	6.432	(4.969)	(44)
Fındıklı Çay Fabrikası	33.087	24.637	(8.450)	(26)
Gündoğdu Çay Fabrikası	8.229	6.578	(1.651)	(20)
Hayrat Çay Fabrikası	20.788	14.246	(6.542)	(31)
Hopa Çay Fabrikası	23.015	21.450	(1.565)	(7)
İyidere Çay Fabrikası	10.308	7.721	(2.587)	(25)
Kalecik Çay Fabrikası	7.727	5.612	(2.115)	(27)
Kalkandere Çay Fabrikası	13.835	10.720	(3.115)	(23)
Karaca Çay Fabrikası	23.891	14.322	(9.569)	(40)
Kemalpaşa Çay Fabrikası	18.296	17.183	(1.113)	(6)
Kendirli Çay Fabrikası	8.909	5.099	(3.810)	(43)
Kirazlık Çay Fabrikası	20.183	17.379	(2.804)	(14)
Melyat Çay Fabrikası	20.852	17.668	(3.184)	(15)
Muratlı Çay Fabrikası	18.657	14.034	(4.623)	(25)
Musadağı Çay Fabrikası	12.569	10.520	(2.049)	(16)
Of Çay Fabrikası	12.652	8.572	(4.080)	(32)
Ortapazar Çay Fabrikası	9.848	7.294	(2.554)	(26)
Pazar Çay Fabrikası	13.236	12.389	(847)	(6)
Pazarköy Çay Fabrikası	6.592	5.022	(1.570)	(24)
Sabuncular Çay Fabrikası	7.260	5.413	(1.847)	(25)
Salarha Çay Fabrikası	16.810	12.553	(4.257)	(25)
Selimiye Çay Fabrikası	12.040	10.147	(1.893)	(16)
Sürmene Çay Fabrikası	11.405	8.562	(2.843)	(25)
Taşçılar Çay Fabrikası	15.449	11.656	(3.793)	(25)
Tersane Çay Fabrikası	8.791	6.397	(2.394)	(27)
Tirebolu Çay Fabrikası	12.592	11.022	(1.570)	(12)
Ulucami Çay Fabrikası	30.509	19.751	(10.758)	(35)
Veliköy Çay Fabrikası	14.332	10.796	(3.536)	(25)
Zihniderin Çay Fabrikası	6.790	5.239	(1.551)	(23)
İşikli Çay Fabrikası	31.809	24.661	(7.148)	(22)
Hemşin Çay Fabrikası	19	18	(1)	(6)
TOPLAM	665.184	499.896	(165.288)	(25)

**İŞLETMELER İTİBARIYLA GEÇEN YILLA KARŞILAŞTIRMALI
ORGANİK YAŞÇAY YAPRAĞI ALIMLARI**

TON

İşletmeler	Satın Alınan Organik Yaş Çay			
	2016	2017	Fark	%
Ambarlık Çay Fabrikası	1.929	2.044.667	2.043	
Ardeşen Çay Fabrikası	3.665	5.339.071	5.335	
Aşıklar Çay Fabrikası		88.350	88	
Fındıklı Çay Fabrikası	869	1.096.773	1.096	
Kalecik Çay Fabrikası	5.145	5.111.859	5.107	
Muratlı Çay Fabrikası	1.163	1.697.971	1.697	
Sabuncular Çay Fabrikası	3.491	3.184.102	3.181	
Güneysu Ulucami Çay Fabrikası		1.303.790	1.304	
Hemşin Çay Fabrikası	6.069	5.600.610	5.595	
Pazar Çay Fabrikası				92
TOPLAM	22.331	25.467	3.136	14
GENEL TOPLAM	687.515	525.363	(162.152)	(24)

İŞLETMELER İTİBARIYLA YAŞ ÇAY HAREKETİ

(Kg.)

İşletmeler	Satın Alınan	İşletmelerden Gelen	Diğer Giriş	Girişler Toplamı	Üretime Verilen	İşletmelere Giden	Diğer Çıkış	Çıkışlar Toplamı
Ambarlık Çay Fabrikası	11.677.498	546.265		12.223.763	10.596.298	1.627.372	93	12.223.763
Araklı Çay Fabrikası	8.728.905	1.642.398	34.891	10.406.194	9.754.653	651.541		10.406.194
Ardeşen Çay Fabrikası	25.342.636	2.040.413		27.383.049	23.912.678	3.470.208	163	27.383.049
Arhavi Çay Fabrikası	11.610.339	2.058.287		13.668.626	11.671.175	1.997.451		13.668.626
Aşıklar Çay Fabrikası	13.034.227	1.002.396		14.036.623	12.468.019	1.568.604		14.036.623
Azıklı Çay Fabrikası	3.862.745	1.732.933		5.595.678	5.443.062	152.616		5.595.678
Bölümlü Çay Fabrikası	11.695.055	758.175	15.578	12.468.808	11.291.497	1.177.311		12.468.808
Büyükköy Çay Fabrikası	8.684.722	612.851		9.297.573	8.189.114	1.108.459		9.297.573
Camıdağı Çay Fabrikası	15.791.540	3.616.518		19.408.058	18.563.659	843.041	1.358	19.408.058
Cumhuriyet Çay Fabrikası	3.826.029	3.440.362		7.266.391	5.883.964	1.381.896	531	7.266.391
Çamlı Çay Fabrikası	8.181.084	1.340.530	691	9.522.305	8.935.890	586.415		9.522.305
Çayeli Çay Fabrikası	15.447.096	1.966.837		17.413.933	15.051.465	2.362.468		17.413.933
Çiftlik Çay Fabrikası	5.126.597	1.828.407		6.955.004	6.839.825	115.179		6.955.004
Derepazarı Çay Fabrikası	3.796.429	4.127.099		7.923.528	7.817.259	106.269		7.923.528
Eskipazar Çay Fabrikası	6.432.415	2.476.010	866	8.909.291	8.723.824	179.573	5.894	8.909.291
Fındıklı Çay Fabrikası	24.637.330	889.827		25.527.157	18.289.680	7.237.409	68	25.527.157
Gündoğdu Çay Fabrikası	6.577.833	6.270.533	113	12.848.479	12.621.057	227.422		12.848.479
Hayrat Çay Fabrikası	14.246.309	370.360		14.616.669	10.872.633	3.744.036		14.616.669
Hopa Çay Fabrikası	21.449.497	388.116		21.837.613	14.227.738	7.609.664	211	21.837.613
İyidere Çay Fabrikası	7.720.804	3.766.675		11.487.479	11.289.400	198.079		11.487.479
Kalecik Çay Fabrikası	5.611.842		1.335	5.613.177		5.613.177		5.613.177
Kalkandere Çay Fabrikası	10.719.543	67.804		10.787.347	7.547.760	3.239.427	160	10.787.347
Karaca Çay Fabrikası	14.321.989	4.131.482		18.453.471	17.483.097	970.374		18.453.471
Kemalpaşa Çay Fabrikası	17.182.792	1.457.069		18.639.861	13.291.706	5.348.155		18.639.861
Kendirli Çay Fabrikası	5.099.394	1.818.618		6.918.012	6.772.323	145.689		6.918.012
Kirazlık Çay Fabrikası	17.378.528	830.096		18.208.624	11.794.075	6.414.325	224	18.208.624
Melyat Çay Fabrikası	17.667.880	643.051		18.310.931	14.343.138	3.967.793		18.310.931
Muratlı Çay Fabrikası	14.033.601	952.636		14.986.237	14.205.589	780.648		14.986.237
Musadağı Çay Fabrikası	10.519.906	469.325		10.989.231	9.190.843	1.798.388		10.989.231
Of Çay Fabrikası	8.572.110	1.288.417	15.891	9.876.418	9.388.845	487.573		9.876.418
Ortapazar Çay Fabrikası	7.293.867	2.085.548		9.379.415	8.501.289	878.126		9.379.415
Pazar Çay Fabrikası	12.388.903	417.588		12.806.491	8.909.530	3.896.961		12.806.491
Pazarköy Çay Fabrikası	5.021.714	1.186.878		6.208.592	5.970.628	237.964		6.208.592
Sabuncular Çay Fabrikası	5.412.772	1.594.309		7.007.081	2.338.969	4.668.112		7.007.081
Salarha Çay Fabrikası	12.553.150	1.352.389		13.905.539	12.502.687	1.402.852		13.905.539
Selimiye Çay Fabrikası	10.147.100	761.968		10.909.068	9.899.020	1.010.048		10.909.068
Sürmene Çay Fabrikası	8.561.543	1.202.414	18.507	9.782.464	8.932.784	849.680		9.782.464
Taşçılar Çay Fabrikası	11.656.332	630.742	2.973	12.290.047	10.542.240	1.747.807		12.290.047
Pazar Taşlıdere Çay Fabrika		4.501.700		4.501.700	4.501.700			4.501.700
Tersane Çay Fabrikası	6.397.155	2.705.982		9.103.137	8.638.443	464.694		9.103.137
Tirebolu Çay Fabrikası	11.021.791		20.593	11.042.384	11.042.384			11.042.384
Ulucami Çay Fabrikası	19.751.068	2.951.911		22.702.979	20.965.216	1.737.763		22.702.979
Veliköy Çay Fabrikası	10.795.549	2.224.872		13.020.421	11.510.064	1.510.357		13.020.421
Zihniderin Çay Fabrikası	5.239.142	4.656.374		9.895.516	9.837.687	57.711	118	9.895.516
İşıklı Çay Fabrikası	24.661.100	5.674.478		30.335.578	29.445.454	890.124		30.335.578
Hemşin Çay Fabrikası	17.882			17.882		17.882		17.882
TOPLAM	499.895.743	84.480.643	111.438	584.487.824	499.998.361	84.480.643	8.820	584.487.824

İŞLETMELER İTİBARIYLA YAŞ ÇAY HAREKETİ

(TL)

İşletmeler	Satın Alınan	İşletmelerden Gelen	Diğer Giriş	Girişler Toplamı	Üretime Verilen	İşletmelere Giden	Diğer Çıkış	Çıkışlar Toplamı
Ambarlık Çay Fabrikası	23.354.996,00	1.092.530,00		24.447.526,00	21.192.596,00	3.254.744,00	186,00	24.447.526,00
Araklı Çay Fabrikası	17.457.810,00	3.284.796,00	69.782,00	20.812.388,00	19.509.306,00	1.303.082,00		20.812.388,00
Ardeşen Çay Fabrikası	50.685.272,00	4.080.826,00		54.766.098,00	47.825.356,00	6.940.416,00	326,00	54.766.098,00
Arhavi Çay Fabrikası	23.220.678,00	4.116.574,00		27.337.252,00	23.342.350,00	3.994.902,00		27.337.252,00
Aşıklar Çay Fabrikası	26.068.454,00	2.004.792,00		28.073.246,00	24.936.038,00	3.137.208,00		28.073.246,00
Azıklı Çay Fabrikası	7.725.490,00	3.465.866,00		11.191.356,00	10.886.124,00	305.232,00		11.191.356,00
Bölümlü Çay Fabrikası	23.390.110,00	1.516.350,00	31.156,00	24.937.616,00	22.582.994,00	2.354.622,00		24.937.616,00
Büyükköy Çay Fabrikası	17.369.444,00	1.225.702,00		18.595.146,00	16.378.228,00	2.216.918,00		18.595.146,00
Camıdağı Çay Fabrikası	31.583.080,00	7.233.036,00		38.816.116,00	37.127.318,00	1.686.082,00	2.716,00	38.816.116,00
Cumhuriyet Çay Fabrikası	7.652.058,00	6.880.724,00		14.532.782,00	11.767.928,00	2.763.792,00	1.062,00	14.532.782,00
Çamlı Çay Fabrikası	16.362.168,00	2.681.060,00	1.382,00	19.044.610,00	17.871.780,00	1.172.830,00		19.044.610,00
Çayeli Çay Fabrikası	30.894.192,00	3.933.674,00		34.827.866,00	30.102.930,00	4.724.936,00		34.827.866,00
Çiftlik Çay Fabrikası	10.253.194,00	3.656.814,00		13.910.008,00	13.679.650,00	230.358,00		13.910.008,00
Derepazarı Çay Fabrikası	7.592.858,00	8.254.198,00		15.847.056,00	15.634.518,00	212.538,00		15.847.056,00
Eskipazar Çay Fabrikası	12.864.830,00	4.952.020,00	1.732,00	17.818.582,00	17.447.648,00	359.146,00	11.788,00	17.818.582,00
Fındıklı Çay Fabrikası	49.274.660,00	1.779.654,00		51.054.314,00	36.579.360,00	14.474.818,00	136,00	51.054.314,00
Gündoğdu Çay Fabrikası	13.155.666,00	12.541.066,00	226,00	25.696.958,00	25.242.114,00	454.844,00		25.696.958,00
Hayrat Çay Fabrikası	28.492.618,00	740.720,00		29.233.338,00	21.745.266,00	7.488.072,00		29.233.338,00
Hopa Çay Fabrikası	42.898.994,00	776.232,00		43.675.226,00	28.455.476,00	15.219.328,00	422,00	43.675.226,00
İyidere Çay Fabrikası	15.441.608,00	7.533.350,00		22.974.958,00	22.578.800,00	396.158,00		22.974.958,00
Kalecik Çay Fabrikası	11.223.684,00		2.670,00	11.226.354,00		11.226.354,00		11.226.354,00
Kalkandere Çay Fabrikası	21.439.086,00	135.608,00		21.574.694,00	15.095.520,00	6.478.854,00	320,00	21.574.694,00
Karaca Çay Fabrikası	28.643.978,00	8.262.964,00		36.906.942,00	34.966.194,00	1.940.748,00		36.906.942,00
Kemalpaşa Çay Fabrikası	34.365.584,00	2.914.138,00		37.279.722,00	26.583.412,00	10.696.310,00		37.279.722,00
Kendirli Çay Fabrikası	10.198.788,00	3.637.236,00		13.836.024,00	13.544.646,00	291.378,00		13.836.024,00
Kirazlık Çay Fabrikası	34.757.056,00	1.660.192,00		36.417.248,00	23.588.150,00	12.828.650,00	448,00	36.417.248,00
Melyat Çay Fabrikası	35.335.760,00	1.286.102,00		36.621.862,00	28.686.276,00	7.935.586,00		36.621.862,00
Muratlı Çay Fabrikası	28.067.202,00	1.905.272,00		29.972.474,00	28.411.178,00	1.561.296,00		29.972.474,00
Musadağı Çay Fabrikası	21.039.812,00	938.650,00		21.978.462,00	18.381.686,00	3.596.776,00		21.978.462,00
Of Çay Fabrikası	17.144.220,00	2.576.834,00	31.782,00	19.752.836,00	18.777.690,00	975.146,00		19.752.836,00
Ortopazar Çay Fabrikası	14.587.734,00	4.171.096,00		18.758.830,00	17.002.578,00	1.756.252,00		18.758.830,00
Pazar Çay Fabrikası	24.777.806,00	835.176,00		25.612.982,00	17.819.060,00	7.793.922,00		25.612.982,00
Pazarköy Çay Fabrikası	10.043.428,00	2.373.756,00		12.417.184,00	11.941.256,00	475.928,00		12.417.184,00
Sabuncular Çay Fabrikası	10.825.544,00	3.188.618,00		14.014.162,00	4.677.938,00	9.336.224,00		14.014.162,00
Salarha Çay Fabrikası	25.106.300,00	2.704.778,00		27.811.078,00	25.005.374,00	2.805.704,00		27.811.078,00
Selimiye Çay Fabrikası	20.294.200,00	1.523.936,00		21.818.136,00	19.798.040,00	2.020.096,00		21.818.136,00
Sürmene Çay Fabrikası	17.123.086,00	2.404.828,00	37.014,00	19.564.928,00	17.865.568,00	1.699.360,00		19.564.928,00
Taşçılar Çay Fabrikası	23.312.664,00	1.261.484,00	5.946,00	24.580.094,00	21.084.480,00	3.495.614,00		24.580.094,00
Pazar Taşlıdere Çay Fabrikası		9.003.400,00		9.003.400,00	9.003.400,00			9.003.400,00
Tersane Çay Fabrikası	12.794.310,00	5.411.964,00		18.206.274,00	17.276.886,00	929.388,00		18.206.274,00
Tirebolu Çay Fabrikası	22.043.582,00		41.186,00	22.084.768,00	22.084.768,00			22.084.768,00
Ulucami Çay Fabrikası	39.502.136,00	5.903.822,00		45.405.958,00	41.930.432,00	3.475.526,00		45.405.958,00
Veliköy Çay Fabrikası	21.591.098,00	4.449.744,00		26.040.842,00	23.020.128,00	3.020.714,00		26.040.842,00
Zihniderin Çay Fabrikası	10.478.284,00	9.312.748,00		19.791.032,00	19.675.374,00	115.422,00	236,00	19.791.032,00
İşıklı Çay Fabrikası	49.322.200,00	11.348.956,00		60.671.156,00	58.890.908,00	1.780.248,00		60.671.156,00
Hemşin Çay Fabrikası	35.764,00			35.764,00		35.764,00		35.764,00
TOPLAM	999.791.486,00	168.961.286,00	222.876,00	1.168.975.648,00	999.996.722,00	168.961.286,00	17.640,00	1.168.975.648,00

İŞLETMELER İTİBARIYLA YAŞ ÇAY TOMURCUĞU HAREKETİ

(Kg)

İşletmeler	Satın Alınan	İşletmelerden Gelen	Diğer Giriş	Girişler Toplamı	Üretime Verilen	İşletmelere Giden	Diğer Çıkış	Çıkışlar Toplamı
Ambarlık Çay Fabrikası	2,6080			2,6080		2,6080		2,6080
Araklı Çay Fabrikası								
Ardeşen Çay Fabrikası	3,5930			3,5930		3,5930		3,5930
Arhavi Çay Fabrikası	52,2970			52,2970		52,2970		52,2970
Aşıklar Çay Fabrikası	2,2250		0,004	2,2290		2,2290		2,2290
Azıklı Çay Fabrikası	0,8740			0,8740		0,8740		0,8740
Bölümlü Çay Fabrikası	0,5050			0,5050		0,5050		0,5050
Büyükköy Çay Fabrikası	63,8360			63,8360		63,8360		63,8360
Camıdağı Çay Fabrikası	46,4150			46,4150		46,4150		46,4150
Cumhuriyet Çay Fabrikası	50,9420			50,9420		50,9420		50,9420
Çamlı Çay Fabrikası	5,8280			5,8280		5,8280		5,8280
Çayeli Çay Fabrikası	37,5980	130,8220		168,4200	168,4200			168,4200
Çiftlik Çay Fabrikası	1,5100			1,5100		1,5100		1,5100
Derepazarı Çay Fabrikası	0,4680			0,4680		0,4680		0,4680
Eskipazar Çay Fabrikası	2,9260			2,9260		2,9260		2,9260
Fındıklı Çay Fabrikası	5,8270	97,0330		102,8600	102,8600			102,8600
Gündoğdu Çay Fabrikası	75,4450	380,0630		455,5080	455,5040			455,5040
Hayrat Çay Fabrikası	0,1240			0,1240		0,1240		0,1240
Hopa Çay Fabrikası	2,3900			2,3900		2,3900		2,3900
İyidere Çay Fabrikası	4,7200			4,7200		4,7200		4,7200
Kalecik Çay Fabrikası	30,9920			30,9920		30,9920		30,9920
Kalkandere Çay Fabrikası	21,3630			21,3630		21,3630		21,3630
Karaca Çay Fabrikası	6,6390	74,6850		81,3240	81,3240			81,3240
Kemalpaşa Çay Fabrikası	35,1550			35,1550		35,1550		35,1550
Kendirli Çay Fabrikası								
Kirazlık Çay Fabrikası	1,0090			1,0090		1,0090		1,0090
Melyat Çay Fabrikası	33,9420			33,9420		33,9420		33,9420
Muratlı Çay Fabrikası	4,7720			4,7720	4,7720			4,7720
Musadağı Çay Fabrikası	12,3260			12,3260		12,3260		12,3260
Of Çay Fabrikası	1,6510	9,6710		11,3220	11,3220			11,3220
Ortapazar Çay Fabrikası	0,8310			0,8310		0,8310		0,8310
Pazar Çay Fabrikası	14,3320			14,3320		14,3320		14,3320
Pazarköy Çay Fabrikası	26,7260			26,7260		26,7260		26,7260
Sabuncular Çay Fabrikası	2,9250			2,9250		2,9250		2,9250
Salarha Çay Fabrikası	128,0850			128,0850		128,0850		128,0850
Selimiye Çay Fabrikası	5,8680			5,8680		5,8680		5,8680
Sürmene Çay Fabrikası	0,2880			0,2880		0,2880		0,2880
Taşçılar Çay Fabrikası	16,1000			16,1000		16,1000		16,1000
Pazar Taşlıdere Çay Fabrikası								
Tersane Çay Fabrikası	1,7200			1,7200		1,7200		1,7200
Tirebolu Çay Fabrikası								
Ulucami Çay Fabrikası	79,7450			79,7450		79,7430		79,7430
Veliköy Çay Fabrikası	44,8450			44,8450		44,8450		44,8450
Zihniderin Çay Fabrikası	0,6490	9,0660		9,7150	9,7150			9,7150
Işıklı Çay Fabrikası	3,6020			3,6020		3,6020		3,6020
Hemşin Çay Fabrikası	0,2230			0,2230		0,2230		0,2230
TOPLAM	833,919	701,340	0,004	1.535,26	833,917	701,340		1.535,257

İŞLETMELER İTİBARIYLA YAŞ ÇAY TOMURCUĞU HAREKETİ

(TL)

İşletmeler	Satın Alınan	İşletmelerden Gelen	Diğer Giriş	Girişler Toplamı	Üretime Verilen	İşletlere Giden	Diğer Çıkış	Çıkışlar Toplamı
Ambarlık Çay Fabrikası	1.304,00			1.304,00		1.304,00		1.304,00
Araklı Çay Fabrikası								
Ardeşen Çay Fabrikası	1.796,50			1.796,50		1.796,50		1.796,50
Arhavi Çay Fabrikası	26.148,50			26.148,50		26.148,50		26.148,50
Aşıklar Çay Fabrikası	1.112,50		2,00	1.114,50		1.114,50		1.114,50
Azaklı Çay Fabrikası	437,00			437,00		437,00		437,00
Bölümlü Çay Fabrikası	252,50			252,50		252,50		252,50
Büyükköy Çay Fabrikası	31.918,00			31.918,00		31.918,00		31.918,00
Camıdağı Çay Fabrikası	23.207,50			23.207,50		23.207,50		23.207,50
Cumhuriyet Çay Fabrikası	25.471,00			25.471,00		25.471,00		25.471,00
Çamlı Çay Fabrikası	2.914,00			2.914,00		2.914,00		2.914,00
Çayeli Çay Fabrikası	18.799,00	65.411,00		84.210,00	84.210,00			84.210,00
Çiftlik Çay Fabrikası	755,00			755,00		755,00		755,00
Derepazarı Çay Fabrikası	234,00			234,00		234,00		234,00
Eskipazar Çay Fabrikası	1.463,00			1.463,00		1.463,00		1.463,00
Fındıklı Çay Fabrikası	2.913,50	48.518,50		51.432,00	51.432,00			51.432,00
Gündoğdu Çay Fabrikası	37.722,50	190.029,50		227.752,00	227.752,00			227.752,00
Hayrat Çay Fabrikası	62,00			62,00		62,00		62,00
Hopa Çay Fabrikası	1.195,00			1.195,00		1.195,00		1.195,00
İyidere Çay Fabrikası	2.360,00			2.360,00		2.360,00		2.360,00
Kalecik Çay Fabrikası	15.496,00			15.496,00		15.496,00		15.496,00
Kalkandere Çay Fabrikası	10.681,50			10.681,50		10.681,50		10.681,50
Karaca Çay Fabrikası	3.319,50	37.342,50		40.662,00	40.662,00			40.662,00
Kemalpaşa Çay Fabrikası	17.577,50			17.577,50		17.577,50		17.577,50
Kendirli Çay Fabrikası								
Kirazlık Çay Fabrikası	504,50			504,50		504,50		504,50
Melyat Çay Fabrikası	16.971,00			16.971,00		16.971,00		16.971,00
Muratlı Çay Fabrikası	2.386,00			2.386,00	2.386,00			2.386,00
Musadağı Çay Fabrikası	6.163,00			6.163,00		6.163,00		6.163,00
Of Çay Fabrikası	825,50	4.835,50		5.661,00	5.661,00			5.661,00
Ortapazar Çay Fabrikası	415,50			415,50		415,50		415,50
Pazar Çay Fabrikası	7.166,00			7.166,00		7.166,00		7.166,00
Pazarköy Çay Fabrikası	13.363,00			13.363,00		13.363,00		13.363,00
Sabuncular Çay Fabrikası	1.462,50			1.462,50		1.462,50		1.462,50
Salarha Çay Fabrikası	64.042,50			64.042,50		64.042,50		64.042,50
Selimiye Çay Fabrikası	2.934,00			2.934,00		2.934,00		2.934,00
Sürmene Çay Fabrikası	144,00			144,00		144,00		144,00
Taşçılar Çay Fabrikası	8.050,00			8.050,00		8.050,00		8.050,00
Pazar Taşlıdere Çay Fabrikası								
Tersane Çay Fabrikası	860,00			860,00		860,00		860,00
Tirebolu Çay Fabrikası								
Ulucami Çay Fabrikası	39.871,50			39.871,50		39.871,50		39.871,50
Veliköy Çay Fabrikası	22.422,50			22.422,50		22.422,50		22.422,50
Zihniderin Çay Fabrikası	324,50	4.533,00		4.857,50	4.857,50			4.857,50
İşıklı Çay Fabrikası	1.801,00			1.801,00		1.801,00		1.801,00
Hemşin Çay Fabrikası	111,50			111,50		111,50		111,50
TOPLAM	416.958,50	350.670,00	2,00	767.630,50	416.960,50	350.670,00		767.630,50

İŞLETMELER İTİBARIYLA ORGANİK YAŞ ÇAY HAREKETİ

(Kg)

İşletmeler	Satın Alınan	İşletmelerden Gelen	Diğer Giriş	Girişler Toplamı	Üretime Verilen	İşletmeye Giden	Diğer Çıkış	Çıkışlar Toplamı
Ambarlık Çay Fabrikası	2.044.667,00		4.314,00	2.048.981,00		2.048.981,00		2.048.981,00
Araklı Çay Fabrikası								
Ardeşen Çay Fabrikası	5.339.071,00			5.339.071,00		5.339.071,00		5.339.071,00
Arhavi Çay Fabrikası		468.768,00		468.768,00	468.768,00			468.768,00
Aşıklar Çay Fabrikası	88.350,00		418,00	88.768,00		88.768,00		88.768,00
Azıklı Çay Fabrikası								
Bölümlü Çay Fabrikası								
Büyükköy Çay Fabrikası								
Camıdağı Çay Fabrikası								
Cumhuriyet Çay Fabrikası		2.820.644,97		2.820.644,97	2.820.644,97			2.820.644,97
Çamlı Çay Fabrikası								
Çayeli Çay Fabrikası								
Çiftlik Çay Fabrikası								
Derepazarı Çay Fabrikası								
Eskipazar Çay Fabrikası								
Fındıklı Çay Fabrikası	1.096.773,00			1.096.773,00		1.096.773,00		1.096.773,00
Gündoğdu Çay Fabrikası								
Hayrat Çay Fabrikası								
Hopa Çay Fabrikası								
İyidere Çay Fabrikası								
Kalecik Çay Fabrikası	5.111.859,00	571.640,00		5.683.499,00	5.246.868,00	436.631,00		5.683.499,00
Kalkandere Çay Fabrikası								
Karaca Çay Fabrikası								
Kemalpaşa Çay Fabrikası								
Kendirli Çay Fabrikası								
Kirazlık Çay Fabrikası								
Melyat Çay Fabrikası								
Muratlı Çay Fabrikası	1.697.971,00			1.697.971,00		1.697.971,00		1.697.971,00
Musadağı Çay Fabrikası								
Of Çay Fabrikası								
Ortapazar Çay Fabrikası								
Pazar Çay Fabrikası								
Pazarköy Çay Fabrikası								
Sabuncular Çay Fabrikası	3.184.102,00	7.876.645,71		11.060.747,71	10.467.820,71	592.927,00		11.060.747,71
Salarha Çay Fabrikası								
Selimiye Çay Fabrikası								
Sürmene Çay Fabrikası								
Taşcılar Çay Fabrikası								
Pazar Taşlıdere Çay Fabrikası								
Tersane Çay Fabrikası								
Tirebolu Çay Fabrikası								
Ulucami Çay Fabrikası	1.303.790,00		1.471,00	1.305.261,00		1.305.261,00		1.305.261,00
Veliköy Çay Fabrikası								
Zihniderin Çay Fabrikası								
İşıklı Çay Fabrikası								
Hemşin Çay Fabrikası	5.600.610,00	1.493.842,32		7.094.452,32	6.469.294,32	625.158,00		7.094.452,32
TOPLAM	25.467.193,00	13.231.541,00	6.203,00	38.704.937,00	25.473.396,00	13.231.541,00		38.704.937,00

İŞLETMELER İTİBARIYLA ORGANİK YAŞ ÇAY HAREKETİ

(TL)

İşletmeler	Satın Alınan	İşletmelerden Gelen	Diğer Giriş	Girişler Toplamı	Üretime Verilen	İşletmeye Giden	Diğer Çıkış	Çıkışlar Toplamı
Ambarlık Çay Fabrikası	8.076.434,65		17.040,30	8.093.474,95		8.093.474,95		8.093.474,95
Araklı Çay Fabrikası								
Ardeşen Çay Fabrikası	21.089.330,45			21.089.330,45		21.089.330,45		21.089.330,45
Arhavi Çay Fabrikası		1.851.633,60		1.851.633,60	1.851.633,60			1.851.633,60
Aşıklar Çay Fabrikası	348.982,50		1.651,10	350.633,60		350.633,60		350.633,60
Azıklı Çay Fabrikası								
Bölümlü Çay Fabrikası								
Büyükköy Çay Fabrikası								
Camıdağı Çay Fabrikası								
Cumhuriyet Çay Fabrikası		11.141.547,63		11.141.547,63	11.141.547,63			11.141.547,63
Çamlı Çay Fabrikası								
Çayeli Çay Fabrikası								
Çiftlik Çay Fabrikası								
Derepazarı Çay Fabrikası								
Eskipazar Çay Fabrikası								
Fındıklı Çay Fabrikası	4.332.253,35			4.332.253,35		4.332.253,35		4.332.253,35
Gündoğdu Çay Fabrikası								
Hayrat Çay Fabrikası								
Hopa Çay Fabrikası								
İyidere Çay Fabrikası								
Kalecik Çay Fabrikası	20.191.843,05	2.257.978,00		22.449.821,05	20.725.128,60	1.724.692,45		22.449.821,05
Kalkandere Çay Fabrikası								
Karaca Çay Fabrikası								
Kemalpaşa Çay Fabrikası								
Kendirli Çay Fabrikası								
Kirazlık Çay Fabrikası								
Melyat Çay Fabrikası								
Muratlı Çay Fabrikası	6.706.985,45			6.706.985,45		6.706.985,45		6.706.985,45
Musadağı Çay Fabrikası								
Of Çay Fabrikası								
Ortapazar Çay Fabrikası								
Pazar Çay Fabrikası								
Pazarköy Çay Fabrikası								
Sabuncular Çay Fabrikası	12.577.202,90	31.112.750,56		43.689.953,46	41.347.891,81	2.342.061,65		43.689.953,46
Salarha Çay Fabrikası								
Selimiye Çay Fabrikası								
Sürmene Çay Fabrikası								
Taşçılar Çay Fabrikası								
Pazar Taşlıdere Çay Fabrikası								
Tersane Çay Fabrikası								
Tirebolu Çay Fabrikası								
Ulucami Çay Fabrikası	5.149.970,50		5.810,45	5.155.780,95		5.155.780,95		5.155.780,95
Veliköy Çay Fabrikası								
Zihniderin Çay Fabrikası								
İşıklı Çay Fabrikası								
Hemşin Çay Fabrikası	22.122.409,50	5.900.677,16		28.023.086,66	25.553.712,56	2.469.374,10		28.023.086,66
TOPLAM	100.595.412,35	52.264.586,95	24.501,85	152.884.501,15	100.619.914,20	52.264.586,95		152.884.501,15

2017 YILI GİDERLER

2017 yılında yapılan giderler program ve geçen yıl ile karşılaştırmalı olarak aşağıdaki tabloda gösterilmiştir.

BİN TL

Giderler	2016 Yılı Gerçekleşen	2 0 1 7 Yılı					
		Ödenek		Gerçekleşen	Ödeneye göre fark (Son durum)	Ödeneye göre sapmalar	
		İlk durum (Program)	Son durum (1.Revize)			İlk duruma göre (%)	Son duruma göre (%)
-İlk madde ve malz. giderleri	1.367.453	1.431.267	1.386.836	1.101.868	-284.968	(23)	(21)
-İşçi ücret ve giderleri	389.925	405.430	431.263	403.387	-27.876	(1)	(6)
-Memur ve sözleşmeli personel ücret ve giderleri	92.063	97.190	98.260	98.334	74	1	
-Dışardan sağ fay.ve hizmetler	198.273	219.710	225.652	176.555	-49.097	(20)	(22)
-Çeşitli giderler	148.494	279.700	110.389	77.649	-32.740	(72)	(30)
-Vergi, resim ve harçlar	2.455	2.310	2.161	2.801	640	21	30
-Amortismanlar	23.438	22.300	26.000	31.427	5.427	41	21
-Finansman giderleri	110.632	107.000	185.000	175.380	-9.620	64	(5)
Toplam	2.332.732	2.564.907	2.465.561	2.067.401	-398.160	(19)	(16)

2017 Yılında yapılan giderler program ve geçen yıl ile karşılaştırmalı olarak tabloda gösterilmiştir.

2017 yılında giderler 2.067.401 bin TL. olarak gerçekleşmiştir. Ödeneye göre harcamalarda bazı kalemlerde ödenek aşımı ve bazı kalemlerde de ödenek azalımı olmuştur. Son ödeneye göre (2.Revize) gerçekleşme aşımı ve azalımı olmamıştır. Gerçekleşmenin geçen yıla göre azalış % 11,37 oranındadır. Giderlerin % 53,30' ü İlk Madde Malzeme, % 24,27' si personel, geriye kalan %22,43' ü diğer giderlere aittir.

Geçen yıla göre İlk Madde ve Malzeme Giderleri'nde %19,42 azalış, Personel Giderleri'nde %4,09 artış, Dışarıdan Sağlanan Fayda ve Hizmetlerde %10,95 azalış ve Diğer Giderlerde % 0,79 oranında artış olmuştur.

TAŞIMA ve GÜMRÜKLEME

Alım yerlerinden, yaş çay fabrikalarına yaş çay yaprağı taşınması, sefer esasına göre kiralanan özel vasıtalarla yapılmaktadır. Ankara Pazarlama

ve Üretim Bölge Müdürlüğünde tasnifli kuru çay, Pazarlama Bölge Müdürlüklerine paketli çay taşınması karayolu ile yapılmaktadır. Karayolu nakliyesi, çoğunlukla özel kişi ve kuruluşlara yaptırılmaktadır.

İLK MADDE VE MALZEME STOKLARI

	Geçen Yıllan Devir Stok		2017 Sonu Stokları				Bütçeye Göre %
	Ayrıntı	Tutar	1.Revize		Gerçekleşen		
			Ayrıntı	Tutar	Ayrıntı	Tutar	
A-İlk Madde ve Malzeme							
-Hammadde Malzemeler		705.857,13		1.116.052,00		2.274.065,04	104
Partikül ve Aroma Ürünü	705.857,13		1.116.052,00		2.274.065,04		
-İşletme malzemesi		5.686.930,01		8.593.000,00		6.748.978,71	(21)
Kömür – Odun	3.120.297,35		5.500.000,00		4.480.831,45		
Fuel-oil	2.184.646,54		2.500.000,00		1.881.474,40		
Akaryakıt	272.341,89		264.000,00		263.255,40		
Yağlar	102.701,19		125.000,00		123.417,46		
LNG Yakıtı							
Diğer İşletme Malzemesi	6.943,04		204.000,00				
-Yedekler		7.726.633,14		6.126.000,00		8.337.894,22	36
Yedek Parçalar	6.578.090,66		5.375.000,00		7.586.555,70		
Küçük Alet ve Takımlar	84.340,90		70.000,00		69.425,60		
Teçhizat	466.211,40		375.000,00		375.778,69		
Elektrik Motoru	122.433,32		66.000,00		66.476,27		
Elektrik Şalteri	475.556,86		240.000,00		239.657,96		
-Muhtelif malzeme		24.525.784,90		29.526.000,00		48.527.261,81	64
Tamirat ve İnşaat malz.	6.786.839,19		6.550.000,00		6.549.969,36		
Kırtasiye ve Basılı Kağıt	220.819,58		240.000,00		241.825,51		
Ambalaj Malzemesi	13.800.034,75		18.256.000,00		37.255.228,62		
Gıda Malzemesi	83.428,46		91.000,00		91.089,12		
Giyecek Malzemesi	719.739,71		857.000,00		856.856,91		
Elektrik Malzemesi	1.925.647,50		1.090.000,00		1.090.598,61		
Laboratuvar Malzemesi	88.848,79		62.000,00		62.217,76		
Temizlik Malzemesi	139.727,61		183.000,00		183.084,07		
Döşeme Demirbaş	285.160,83		1.467.000,00		1.466.715,64		
Diğer Malzeme	475.538,48		730.000,00		729.676,21		
Toplam (A)	38.645.205,18	38.645.205,18	45.361.052,00	45.361.052,00	65.888.199,78	65.888.199,78	45
B-Diğer Stoklar		259.043,62		649.000,00		261.930,32	(60)
-Yarı Mamül Malzeme Stoku	238.716,61		576.000,00		161.046,66		
-Elden Çıkarılacak Stoklar	20.327,01		73.000,00		100.883,66		
Toplam (B)	259.043,62	259.043,62	649.000,00	649.000,00	261.930,32	261.930,32	(60)
C-Sipariş Avansları	305.880,00	305.880,00					
Toplam (C)	305.880,00	305.880,00					
Genel Toplam	39.210.128,80	39.210.128,80	46.010.052,00	46.010.052,00	66.150.130,10	66.150.130,10	44

Dönemsonu malzeme stokları bir önceki yıla göre % 44 oranında. 26.940.001,30 TL artarak 66.150.130,10 TL olmuştur. 2017 yılına devreden stokun %4,19' u hammadde malzemesi, % 10,20' si işletme malzemesi, %12,60' ı Yedekler, % 73,36' sı Muhtelif malzeme, ve %,0,35' i diğer stoklara aittir.

ÜRETİM VE MALİYETLER

1-Üretim :

03 Mayıs 2017 günü başlayıp 20 Ekim 2017 günü sona eren 2017 yılı yaş çay alım kampanyasında 525.363 Ton yaş çay yaprağı mubayaa edilmiş ve 46 yaş çay fabrikasında işlenerek 100.751 Ton Tasnifli çay üretimi gerçekleşmiştir. Üretimi yapılan tasnifli kuru çayla birlikte Cumhuriyet Çay Fabrikası'nda 125 Ton yeşil çay üretimi, 8,5 Ton tasnifli organik yeşil çay ve Hemşin,Arhavi, Cumhuriyet, Kalecik ve Sabuncular Çay Fabrikasında toplam 4.987 Ton organik siyah çay üretilmiştir. 2017 yılında üretilen tasnifli ve paketli çay miktarları program ve geçen yıl gerçekleştirmeleri ile karşılaştırmalı olarak aşağıdaki çizelgede gösterilmiştir.

Üretim Türü	Ölçü	2016 Yılı Gerçekleşen	2017				
			Program		Gerçekleşen	Sapma Programına Göre %	Fark Geçen Yıla Göre %
			Program	Son (1.Revize)			
Tasnifli Siyah Çay	Ton	129.369	128.207	116.519	95.514	(0,25)	(0,26)
Tasnifli Yeşil Çay	Ton	206	125	125	125	(0,00)	(0,39)
Tasnifli Organik Siyah	Ton	4.449	5.000	5.000	4.987	(0,00)	0,12
Tasnifli Organik Yeşil	Ton	39	9	9	8,5	(0,05)	(0,78)
Tasnifli Beyaz Çay	Ton	0,13	0,21	0,21	0,21	(0,00)	0,61
Tasnifli Aromalı Çay	Ton	11					(1,00)
Tasnifli Ekstrat Çay	Ton	21	73	73	73	0,00	2,46
Tasnifli Granür Çay	Ton		42	42	42	0,01	
Tasnifli Çay Toplamı		134.095	133.456	121.768	100.751	(0,25)	(0,25)
Paketli Siyah Çay	Ton	124.096	124.167	124.419	109.829	(0,12)	(0,11)
Paketli Yeşil Çay	Ton	107	28	28	28	0,00	(0,74)
Paketli Organik Siyah	Ton	1.210	680	680	682	0,00	(0,44)
Paketli Organik Yeşil	Ton	24	6	6	6	0,06	(0,73)
Paketli Beyaz Çay	Ton	0,12					(1,00)
Paketli Çay Toplamı		125.437	124.881	125.133	110.545	(0,11)	(0,12)

2017 Yılında üretilen tasnifli çayda % 24,86 , paketli çayda da % 11,87 üretim azalışı olmuştur..

Faaliyet döneminde randımanı en yüksek işletmemiz % 20,50 ile Sabuncular Çay Fabrikası, randımanı en düşük işletmemiz ise % 16,20 ile Pazar Taşlıdere Çay Fabrikası olmuştur. Ortalama olarak işletmelerimizin randımanı % 18,85 olarak gerçekleşmiştir. Maliyet giderlerinin bir önceki yıla göre % 16,41 artması ile tasnifli çay üretim maliyetleri 15,46 TL/KG olarak gerçekleşmiştir.

Paketleme fabrikalarında 2017 yılında toplam 110,545 ton olmak üzere; 109.829 ton paketli siyah çay, 28 ton paketli yeşil , 6 Ton Organik Yeşil Çay Paketli ve 682 Ton Paketli Organik siyah çay üretilmiştir. Bu miktar bir önceki yıla göre 14.892 Ton azalmıştır. Paketli çayın maliyet gideri bir önceki yıla göre % 11,28 artması ile çayın maliyeti 15,5120 TL/KG olarak gerçekleşmiştir.

2017 yılında üretilen tasnifli çay miktarları neville itibariyle önceki yıl ile karşılaştırmalı olarak aşağıdaki çizelgede gösterilmiştir.

Tasnifli Kuru Çay (TON)			
Çeşitleri	2016		2017
1		8.218	4.082
2		52.018	39.753
3		55.994	43.631
4		13.139	6.435
Tekrar Fırınlanmamış Midilton Çıkışlı Çay			1.613
Tasnifli Siyah Çay Toplamı		129.369	95.514
Tasnifli Yeşil Çay		206	125
Tasnifli Siyah Organik Çay		4.449	4.987
Tasnifli Organik Yeşil Çay		39	9
Tasnifli Beyaz Çay		0,1	0,2
Tasnifli Granür Çay			42
Tasnifli Aromalı Çay		11	
Tasnifli Ekstrat İlaveli		21	73
Toplam		4.726	5.236
GENEL TOPLAM		134.095	100.751

RANDIMAN TABLOSU

(Ton)

Çay Fabrikaları	2 0 1 6					2 0 1 7				
	İşlenen	Üretilen Kuruçay(KG)		Randıman %		İşlenen	Üretilen Kuruçay(KG)		Randıman %	
	Yaşçay(Ton)	Siyah Çay	Yeşilçay	Siyah Çay	Yeşilçay	Yaşçay(Ton)	Siyah Çay	Yeşilçay	Siyah Çay	Yeşilçay
Ambarlık	13.939	2.855		20,48		10.471	2.089		19,95	
Araklı	14.960	2.975		19,89		9.748	1.855		19,03	
Ardeşen	30.727	6.022		19,60		23.693	4.555		19,23	
Arhavi	18.007	3.290		18,27		11.600	2.110		18,19	
Arhavi C.T.C.	1.570	326		20,76			205			
Arhavi Organik	1.682	336		19,98		462	93		20,13	
Aşıklar	15.331	2.986		19,48		12.371	2.422		19,58	
Azaklı	7.054	1.368		19,39		5.402	1.040		19,25	
Bölümlü	13.989	2.740		19,59		11.256	2.096		18,62	
Büyükköy	9.507	1.863		19,60		8.101	1.492		18,42	
Camıdağı	26.563	5.152		19,40		18.376	3.446		18,75	
Cumhuriyet	6.029	1.263		20,95		5.214	1.008		19,33	
Cumhuriyet Yeşil	1.076		206		19,14	647		125		19,32
Cumhuriyet Organik	3.344	658		19,68		2.763	489		17,70	
Cumhuriyet Organik Yeşil	169		39		23,08	42		9		21,43
Çamlı	13.161	2.639		20,05		8.891	1.754		19,73	
Çayeli	19.251	3.763		19,55		14.921	2.821		18,91	
Çiftlik	9.609	1.893		19,70		6.786	1.303		19,20	
Derepazır	10.570	2.072		19,60		7.763	1.428		18,39	
Eskipazar	12.142	2.387		19,66		8.641	1.664		19,26	
Fındıklı	16.243	3.241		19,95		17.878	3.250		18,18	
Gündoğdu	17.135	3.500		20,43		12.608	2.354		18,67	
Hayrat	12.278	2.410		19,63		10.772	2.009		18,65	
Hopa	12.136	2.317		19,09		14.026	2.705		19,29	
İyidere	15.801	3.078		19,48		11.215	2.150		19,17	
Kalecik	4.118	809		19,65						
Kalecik Organik	5.336	1.115		20,90		5.238	1.040		19,85	
Kalkandere	10.484	2.082		19,86		7.407	1.400		18,90	
Karaca	26.670	5.128		19,23		17.261	3.299		19,11	
Kemalpaşa	16.262	3.367		20,70		13.104	2.458		18,76	
Kendirli	9.771	1.877		19,21		6.708	1.200		17,89	
Kirazlık	13.885	2.790		20,09		11.627	2.297		19,76	
Melyat	19.440	3.657		18,81		14.189	2.597		18,30	
Muratlı	17.073	3.252		19,05		14.035	2.699		19,23	
Musadağı	13.023	2.513		19,30		9.032	1.692		18,73	
Of	13.119	2.574		19,62		9.368	1.794		19,15	
Ortapazar	13.329	2.610		19,58		8.442	1.577		18,68	
Pazar	12.962	2.653		20,47		8.821	1.735		19,67	
Pazarköy	8.057	1.542		19,14		5.908	1.116		18,89	
Sabuncular	9.358	1.835		19,61		2.285	413		18,07	
Sabuncular Organik	200	21		10,50		8.118	2.136		26,31	
Salarha	17.996	3.555		19,75		12.377	2.540		20,52	
Selimiye	12.150	2.359		19,42		9.868	1.806		18,30	
Sürmene	13.098	2.574		19,65		8.930	1.701		19,05	
Taşçılar	14.778	2.918		19,75		10.514	1.945		18,50	
Pazar Taşlıdere						4.501	729		16,20	
Tersane	13.244	2.666		20,13		8.565	1.644		19,19	
Tirebolu	12.574	2.567		20,42		11.040	2.224		20,14	
Güneysu Ulucami	27.823	5.468		19,65		20.829	3.950		18,96	
Veliköy	16.585	3.424		20,65		11.402	2.235		19,60	
Zihniderin	14.066	2.762		19,64		9.764	1.721		17,63	
İşıklı		725				1.717	664		18,43	
İşıklı Ek Tesis	33.921	5.522		16,28		27.430	4.709			
İşıklı Organik	1.805	359		19,89						
Hemşin Organik Syh.Çay	9.682	1.960		20,24		6.423	1.229		19,13	
TOPLAM	683.082	133.818	245	19,59	19,68	518.550	98.888	134	19,07	19,45

2017 YILI KAMPANYA DÖNEMİNDE AYLARA GÖRE

KAPASİTE KULLANIM CETVELİ

Çay bahçelerinin genel durumu ve iklim şartlarına bağlı olarak fabrikalarda yaş çay girişi olmaktadır. Bu kapasiteden en yüksek yararlanma oranı % 95 ile Mayıs-Haziran ayları 1.Sürgünde gerçekleşmiştir. Kampanya döneminde, aylara göre kapasiteden yararlanma oranları aşağıdaki tabloda gösterilmiştir.

SİYAH ÇAY ÜRETİMİ

AYLAR	Çalışılan Gün Sayısı	Kapasite (Ton)	Tes.Üz.İmalata Verilen (Ton)	Kapasiteden Yararlanma Oranı(%)
Mayıs	980	179.545	170.462	95
Haziran				
Temmuz	1.144	213.490	194.575	91
Ağustos				
Eylül	1.167	218.175	155.030	71
Ekim				
Toplam	3.291	611.210	520.067	85

YEŞİL ÇAY ÜRETİMİ

AYLAR	Çalışılan Gün Sayısı	Kapasite (Ton)	Tes.Üz.İmalata Verilen (Ton)	Kapasiteden Yararlanma Oranı(%)
Mayıs	30	600	393	66
Haziran				
Temmuz	34	680	262	39
Ağustos				
Eylül	15	300	134	45
Ekim				
Toplam	79	1.580	789	50
Genel Toplam	3.370	612.790	520.856	85

Kuruluşumuzda, imalat sistemleri Ortodoks ve Modern Çay İmalat Sistemleri olarak iki gruba ayrılmaktadır.

Kuruluşumuzda 2017 yılında yaş yaprak işletme kapasitesi ortalama % 85 olarak gerçekleşmiştir.

2017 YILINDA SİYAH ÇAY ÜRETİMİ İÇİN İMALATA VERİLEN YAŞÇAY

(Ton)

İŞLETMELER	Günlük Kapasite Ton/Gün	Çalışılan Gün Sayısı	İşlenmesi Gereken Yaşçay	Üretime Verilen Yaşçay	Kapasiteden Yararlanma %
AMBARLIK	150	80	12.000	10.471	87
AMBARLIK ORGANİK					
ARAKLI	135	80	10.800	9.748	90
ARDEŞEN	280	93	26.505	23.693	89
ARDEŞEN ORGANİK					
ARHAVİ	160	81	12.960	11.600	90
ARHAVİ C.T.C.	90	10	900	462	51
ARHAVİ ORGANİK					
AŞIKLAR	150	91	13.650	12.371	91
AZAKLI	90	68	6.120	5.402	88
BÖLÜMLÜ	195	65	12.675	11.256	89
BÜYÜKKÖY	115	83	9.130	8.101	89
CAMIDAĞI	330	63	21.105	18.376	87
CUMHURİYET	150	61	9.150	5.214	57
CUMHURİYET ORGANİK		26	3.900	2.763	71
CUMHURİYET YEŞİL	15	63	1.260	647	51
CUMHURİYET ORG. YEŞİL	5	9	180	42	23
ÇAMLI	150	67	10.050	8.891	88
ÇAYELİ	210	78	16.770	14.921	89
ÇİFTLİK	115	67	7.705	6.786	88
DEREPAZARI	120	72	8.640	7.763	90
ESKİPAZAR	150	67	10.050	8.641	86
FINDIKLI	350	67	23.450	17.878	76
GÜNDOĞDU	200	70	14.350	12.608	88
HAYRAT	255	54	13.500	10.772	80
HOPA	250	69	17.250	14.026	81
İYİDERE	175	70	12.600	11.215	89
KALECİK	120	63	7.560	5.238	69
KALECİK ORGANİK					
KALKANDERE	125	69	8.625	7.407	86
KARACA	330	62	20.460	17.261	84
KEMALPAŞA	180	79	14.615	13.104	90
KENDİRLİ	120	62	7.750	6.708	87
KİRAZLIK	150	87	13.050	11.627	89
MELYAT	210	75	16.125	14.189	88
MURATLI	190	82	15.990	14.035	88
MURATLI ORGANİK					
MUSADAĞI	150	70	10.500	9.032	86
OF	150	72	10.800	9.368	87
ORTAPAZAR	150	67	10.050	8.442	84
PAZAR	150	69	10.350	8.821	85
PAZARKÖY	90	75	6.750	5.908	88
SABUNCULAR	350	12	4.200	2.285	54
SABUNCULAR ORG.		44	15.400	8.118	53
SALARHA	195	78	15.210	12.377	81
SELİMİYE	135	79	11.060	9.868	89
SÜRMENE	150	67	10.050	8.930	89
TAŞÇILAR	180	68	12.240	10.514	86
PAZAR TAŞLIDERE	500	14	7.000	4.501	64
TERSANE	150	68	9.750	8.565	88
TİREBOLU	175	78	14.040	11.040	79
GÜNEYSU ULUCAMI	280	83	23.655	20.829	88
VELİKÖY	210	63	13.230	11.402	86
ZİHNİDERİN	160	65	11.050	9.764	88
İŞIKLI	150	18	2.700	1.717	64
İŞIKLI EK TESİS CTC	350	86	30.100	27.430	91
HEMŞİN ORGANİK	150	65	9.750	6.423	66
2017 TOPLAM	9.090	3.374	616.760	520.856	85

İŞLETMELER İTİBARIYLA ÜRETİLEN TASNİFLİ SİYAH ÇAY NEVİLERİ BİRİM MALİYETLERİ

İŞLETMELER	Tasnifli Siyah Çay									Tasnifli Organik Siyah Çay									
	1 BOP	2 BOP	3 BOP	4 F	Midilton Çıkışlı Çay	Toplam Kg	Tutar TL	Birim Mal. TL		1 BOP	2 BOP	3 BOP	4 F	5 BOP 1	6 BOP 2	7 DUST	Toplam Kg	Tutar TL	Birim Mal. TL
Ambarlık Çay Fabrikası	95.584	1.079.496	665.300	248.576	30.000	2.118.956	31.815.909,96	15,01											
Araklı Çay Fabrikası	99.936	766.272	879.400	109.120	40.000	1.894.728	30.276.302,46	15,98											
Ardeşen Çay Fabrikası	227.638	1.521.847	2.274.843	531.153		4.555.480	68.486.055,79	15,03											
Arhavi Çay Fabrikası	91.840	918.768	1.115.075	189.728		2.315.411	35.709.385,87	15,42	10.304	30.816	42.125	9.728				92.973	2.410.390,10	25,93	
Aşıklar Çay Fabrikası	90.268	1.081.709	1.087.038	163.101	33.000	2.455.116	36.518.473,81	14,87											
Azaklı Çay Fabrikası	44.864	467.208	492.000	36.192		1.040.264	17.928.196,48	17,23											
Bölümlü Çay Fabrikası	88.736	758.328	1.082.800	165.920	25.000	2.120.784	32.862.188,00	15,50											
Büyükköv Çay Fabrikası	37.216	710.448	688.175	56.320	30.000	1.522.159	24.404.867,57	16,03											
Camıdağı Çay Fabrikası	198.342	1.208.335	1.842.074	197.387	20.000	3.466.138	49.864.737,61	14,39											
Cumhuriyet Çay Fabrikası	25.993	513.923	413.510	54.324	27.000	1.034.750	18.749.264,90	18,12	16.448	256.320	190.575	25.792				489.135	13.997.839,43	28,62	
Çamlı Çay Fabrikası	46.730	801.177	743.571	162.497		1.753.974	26.420.604,93	15,06											
Çaveli Çay Fabrikası	104.893	1.242.738	1.335.892	137.662	50.000	2.871.185	42.874.106,38	14,93											
Çiftlik Çay Fabrikası	98.624	622.800	511.075	70.240	10.000	1.312.739	21.057.723,18	16,04											
Derepazarı Çay Fabrikası	53.376	826.488	492.175	55.712		1.427.751	24.663.319,51	17,27											
Eskipazar Çay Fabrikası	59.680	781.104	730.775	92.256	40.000	1.703.815	26.412.428,56	15,50											
Fındıklı Çay Fabrikası	150.469	1.414.789	1.498.682	185.805	250.000	3.499.745	52.117.292,43	14,89											
Gündoğdu Çay Fabrikası	80.480	960.744	1.209.950	102.496	53.900	2.407.570	36.667.427,33	15,23											
Günevsu Çay Fabrikası																			
Havrat Çay Fabrikası	58.656	913.656	922.925	113.728		2.008.965	32.996.536,33	16,42											
Hopa Çay Fabrikası	121.472	1.303.440	1.035.675	244.288		2.704.875	42.184.027,62	15,60											
İyidere Çay Fabrikası	44.064	1.062.240	901.600	142.592	32.000	2.182.496	34.009.717,00	15,58											
Kalecik Çay Fabrikası									31.808	483.720	461.350	63.552				1.040.430	29.249.836,43	28,11	
Kalkandere Çay Fabrikası	67.040	787.128	459.425	86.496	25.000	1.425.089	23.673.390,45	16,61											
Karaca Çay Fabrikası	247.634	1.355.428	1.490.994	204.608		3.298.664	49.141.534,87	14,90											
Kemalpaşa Çay Fabrikası	99.254	1.060.117	1.191.430	107.768	70.000	2.528.569	38.287.105,31	15,14											
Kendirli Çay Fabrikası	51.872	550.632	520.700	76.656	100.000	1.299.860	20.798.322,92	16,00											
Kirazlık Çay Fabrikası	99.392	884.160	1.167.650	145.952	20.000	2.317.154	34.806.982,35	15,02											
Meivay Çay Fabrikası	34.432	963.144	1.448.450	151.008		2.597.034	40.465.221,06	15,58											
Muratlı Çay Fabrikası	131.840	1.205.088	1.210.350	151.840		2.699.118	41.576.557,15	15,40											
Musadağı Çay Fabrikası	36.992	647.424	892.975	114.624	90.000	1.782.015	27.658.725,56	15,52											
Of Çay Fabrikası	56.192	778.416	842.975	116.800	45.000	1.839.383	27.766.866,90	15,10											
Ortapazar Çay Fabrikası	46.784	691.296	740.825	97.696	50.000	1.626.601	26.890.936,91	16,53											
Pazar Çay Fabrikası	64.464	755.142	832.350	83.401	18.000	1.753.357	27.322.501,31	15,58											
Pazarköy Çay Fabrikası	45.824	614.280	410.150	45.376	15.000	1.130.630	19.875.440,64	17,58											
Sabuncular Çay Fabrikası	22.262	186.657	151.369	52.662	80.000	492.950	7.011.486,71	14,22	137.069	1.101.626	710.620	186.548				2.135.863	52.249.446,67	24,46	
Salarha Çay Fabrikası	120.768	889.272	1.323.150	206.944	25.000	2.565.134	36.512.484,39	14,23											
Selimiye Çay Fabrikası	104.608	784.272	781.675	135.840	45.000	1.851.395	30.031.396,84	16,22											
Sürmene Çay Fabrikası	93.728	728.688	737.625	140.544		1.700.585	27.742.370,86	16,31											
Taşçılar Çay Fabrikası	67.712	982.536	824.300	70.400	100.000	2.044.948	31.296.510,08	15,30											
PazarTaşlıdere Çay Fabrikası	55.284	358.246	261.336	54.474	10.000	739.340	17.584.436,14	23,78											
Tersane Çay Fabrikası	50.976	671.712	790.700	130.848	50.000	1.694.236	25.993.503,94	15,34											
Tirebolu Çay Fabrikası	70.688	811.536	1.150.525	191.168		2.223.917	33.476.991,24	15,05											
Ulucami Çay Fabrikası	250.124	1.578.000	1.855.519	266.288		3.949.931	59.079.178,42	14,96											
Veliköy Çay Fabrikası	78.016	989.280	992.825	174.912	14.000	2.249.033	33.052.131,04	14,70											
Zihniderin Çay Fabrikası	55.680	734.232	745.675	185.056	175.000	1.895.643	30.369.386,80	16,02											
İşıklı Çay Fabrikası	311.520	1.791.264	2.885.675	384.448		5.372.907	79.560.074,20	14,81											
Hemşin Çay Fabrikası					40.000	40.000	200.000,00		106.784	505.632	507.225	108.960				1.228.601	33.749.138,95	27,47	
TOPLAM	4.081.946	39.753.459	43.631.183	6.434.906	1.612.900	95.514.393	1.476.192.101,81	15,46	302.413	2.378.114	1.911.895	394.580				4.987.002	131.656.651,58	26,40	

İŞLETMELER İTİBARIYLA ÜRETİLEN TASNİFLİ YEŞİL ÇAY NEVİLERİ BİRİM MALİYETLERİ

İŞLETMELER	Tasnifli Yeşil Çay							Tasnifli Organik Yeşil Çay					Tasnifli Yeşil Çay (Toplam)				
	ANTİK YEŞİL 1	ANTİK YEŞİL 2	TURKUAZ	KARDELEN 1	KARDELEN 2	6 DUST	ZÜMRÜT YEŞİLİ	Toplam Kg	Tutar TL	Birim Mal. TL	Zümrüt Yeşil	Toplam Kg	Tutar TL	Birim Mal. TL	Toplam Kg	Tutar TL	Birim Mal. TL
Cumhuriyet Çay Fabrikası	14.490	63.180		28.755	14.175	1.792	2.550	124.942	2.911.148,60	23,30	8.505	8.505	250.820,57	29,49	133.447	3.161.969,17	23,69
TOPLAM	14.490	63.180		28.755	14.175	1.792	2.550	124.942	2.911.148,60	23,30	8.505	8.505	250.820,57	29,49	133.447	3.161.969,17	23,69

İŞLETMELER	Tasnifli Beyaz Çay			Tasnifli Granül Çay			Tasnifli Ekstrat İlaveli Çay							
	Beyaz Çay Kg	Beyaz Çay TL	Birim Mal. TL	Granül Çay Kg	Granül Çay TL	Birim Mal. TL	1 Nevi Çay	2 Nevi Çay	3 Nevi Çay	4 Nevi Çay	Toplam Kg	Tutar TL	Birim Mal. TL	
Arhavi Çay Fabrikası				42.496,000	910.288,60	21,42								
Çayeli Çay Fabrikası	43,108	84.249,67	1.954,39											
Fındıklı Çay Fabrikası	25,590	95.294,00	3.723,86											
Gündoğdu Çay Fabrikası	113,566	272.558,40	2.400,00											
Karaca Çay Fabrikası	20,438	41.753,52	2.042,94											
Murathı Çay Fabrikası	1,216	3.386,00	2.783,62											
Of Çay Fabrikası	2,928	5.911,00	2.018,78											
Zihniderin Çay Fabrikası	2,546	6.377,84	2.505,04											
100. Yıl Çay Paketleme Fab										38.250,000	34.928,000	73.178,000	1.550.398,89	21,19
TOPLAM	209,393	509.530,430	2.433,37	42.496,000	910.288,600	21,42				38.250,000	34.928,000	73.178,000	1.550.420,077	21,19

KARŞILAŞTIRMALI OLARAK TASNİFLİ SİYAH KURUÇAY MALİYETİ

(TL/Kg)

İşletmeler	2016 Yılı	2 0 1 7			Geçen Yılla Göre Fark	
		İlk Madde	Direkt İşçilik	Genel İm.Gid		TOPLAM
Ambarlık Çay Fabrikası	12,47	10,72	1,27	3,03	15,01	2,55
Araklı Çay Fabrikası	12,80	11,44	1,27	3,28	15,98	3,17
Ardeşen Çay Fabrikası	12,71	11,57	1,27	2,19	15,03	2,32
Arhavi Çay Fabrikası	12,63	11,23	1,47	3,11	15,82	3,19
Aşıklar Çay Fabrikası	13,21	11,06	1,00	2,81	14,87	1,67
Azaklı Çay Fabrikası	14,73	11,53	1,39	4,32	17,23	2,50
Bölümlü Çay Fabrikası	13,01	11,49	1,01	2,99	15,50	2,49
Büyükköy Çay Fabrikası	13,61	11,67	1,31	3,05	16,03	2,43
Camıdağı Çay Fabrikası	11,85	11,47	0,73	2,18	14,39	2,53
Cumhuriyet Çay Fabrikası	14,00	12,68	2,02	3,41	18,12	4,12
Çamlı Çay Fabrikası	12,78	11,20	1,16	2,71	15,06	2,28
Çayeli Çay Fabrikası	12,84	11,42	1,05	2,47	14,93	2,09
Çiftlik Çay Fabrikası	13,28	11,28	0,67	4,09	16,04	2,76
Derepazarı Çay Fabrikası	13,94	12,08	1,25	3,95	17,27	3,34
Eskipazar Çay Fabrikası	13,16	11,23	1,04	3,24	15,50	2,35
Fındıklı Çay Fabrikası	13,08	11,56	0,79	2,54	14,89	1,81
Gündoğdu Çay Fabrikası	12,42	11,44	0,55	3,23	15,23	2,81
Hayrat Çay Fabrikası	13,69	11,70	0,87	3,85	16,42	2,74
Hopa Çay Fabrikası	14,69	11,45	0,87	3,28	15,60	0,90
İyidere Çay Fabrikası	13,30	11,26	1,11	3,22	15,58	2,28
Kalecik Çay Fabrikası	13,53					
Kalkandere Çay Fabrikası	13,31	11,50	1,44	3,68	16,61	3,30
Karaca Çay Fabrikası	11,99	11,48	0,60	2,82	14,90	2,91
Kemalpaşa Çay Fabrikası	12,37	11,24	0,96	2,94	15,14	2,77
Kendirli Çay Fabrikası	13,82	11,24	1,34	3,42	16,00	2,18
Kirazlık Çay Fabrikası	13,00	11,20	1,14	2,68	15,02	2,02
Melyat Çay Fabrikası	12,78	11,98	1,00	2,60	15,58	2,81
Muratlı Çay Fabrikası	13,41	11,65	0,91	2,85	15,40	1,99
Musadağı Çay Fabrikası	13,41	11,11	1,44	2,97	15,52	2,11
Of Çay Fabrikası	12,89	11,24	1,00	2,86	15,10	2,21
Ortapazar Çay Fabrikası	13,24	11,36	1,17	4,00	16,53	3,29
Pazar Çay Fabrikası	12,68	10,91	1,41	3,26	15,58	2,90
Pazarköy Çay Fabrikası	14,80	11,51	1,87	4,20	17,58	2,78
Sabuncular Çay Fabrikası	15,38	10,15	0,53	3,54	14,22	-1,16
Salahra Çay Fabrikası	12,29	10,59	1,18	2,47	14,23	1,95
Selimiye Çay Fabrikası	13,65	11,64	1,73	2,85	16,22	2,57
Sürmene Çay Fabrikası	13,14	11,53	1,27	3,51	16,31	3,17
Taşçılar Çay Fabrikası	12,75	11,18	1,23	2,89	15,30	2,56
Taşlıdere Pazar Çay Fabrikası		13,38	2,48	7,93	23,78	23,78
Tersane Çay Fabrikası	12,45	11,13	1,28	2,93	15,34	2,90
Tirebolu Çay Fabrikası	13,08	10,78	1,67	2,60	15,05	1,98
Ulucami Çay Fabrikası	12,50	11,60	0,86	2,50	14,96	2,46
Veliköy Çay Fabrikası	11,63	11,09	1,12	2,49	14,70	3,07
Zihniderin Çay Fabrikası	13,42	11,43	1,68	2,91	16,02	2,60
İşıkli Çay Fabrikası	12,61	11,87	0,72	2,22	14,81	2,20
TOPLAM	12,96	11,42	1,11	2,95	15,47	2,51

KARŞILAŞTIRMALI OLARAK TASNİFLİ KURUÇAY MALİYETİ

(TL/Kg)

ORGANİK SİYAH ÇAY

İşletmeler	2016 Yılı	2 0 1 7				Geçen Yılla Göre Fark
		İlk Madde	Direkt İşçilik	Genel İm.Gid	TOPLAM	
Arhavi Çay Fabrikası	20,17	19,88		6,05	25,93	5,76
Cumhuriyet Çay Fabrikası	23,15	20,03	3,19	5,39	28,62	5,47
Kalecik Çay Fabrikası	22,50	21,04	2,25	4,83	28,11	5,61
Sabuncular Çay Fabrikası	23,23	20,69	1,02	2,75	24,46	1,23
Hemşin Çay Fabrikası	22,14	22,09	1,68	3,69	27,47	5,33
TOPLAM	22,24	21,03	1,64	3,74	26,40	4,16

YEŞİL ÇAY

İşletmeler	2016 Yılı	2 0 1 7				Geçen Yılla Göre Fark
		İlk Madde	Direkt İşçilik	Genel İm.Gid	TOPLAM	
Cumhuriyet(Tas.Yeşil Çay)	21,19	16,31	2,80	4,19	23,30	2,11
Cumhuriyet Tas Organik Yeşil Çay	23,00	12,51	8,25	8,74	29,49	6,49
TOPLAM	21,48	35,80	7,02	9,97	52,79	31,32

BEYAZ ÇAY

İşletmeler	2016 Yılı	2 0 1 7				Geçen Yılla Göre Fark
		İlk Madde	Direkt İşçilik	Genel İm.Gid	TOPLAM	
Çayeli Çay Fabrikası	1.617,29	1.953,47		0,92	1.954,39	337,10
Fındıklı Çay Fabrikası		2.009,84	1.611,01	103,01	3.723,86	3.723,86
Gündoğdu Çay Fabrikası	2.023,40	2.206,28		193,72	2.400,00	376,60
Karaca Çay Fabrikası	1.676,90	1.989,53		53,41	2.042,94	366,04
Murathı Çay Fabrikası	2.388,85	1.961,53		822,10	2.783,62	394,78
Of Çay Fabrikası	1.712,62	1.933,40		85,38	2.018,78	306,16
Zihniderin Çay Fabrikası	1.985,99	1.907,89		597,15	2.505,04	519,05
TOPLAM	1.854,20	2.100,20	1.611,01	136,29	2.433,37	579,17

GRANÜR ÇAY

İşletmeler	2016 Yılı	2 0 1 7				Geçen Yılla Göre Fark
		İlk Madde	Direkt İşçilik	Genel İm.Gid	TOPLAM	
Arhavi Çay Fabrikası		14,19		7,23	21,42	21,42
TOPLAM		14,19		7,23	21,42	21,42

EKSTRATLI ÇAY

İşletmeler	2016 Yılı	2 0 1 7				Geçen Yılla Göre Fark
		İlk Madde	Direkt İşçilik	Genel İm.Gid	TOPLAM	
100.Yıl Çay Paketleme Fabrikası		21,19			21,19	21,19
TOPLAM		21,19			21,19	21,19

PAKETLİ ÇAY ÜRETİMİ

Paketleme fabrikalarında üretilen paketli çayların miktarları, program ve geçen yıl rakamları ile karşılaştırmalı olarak aşağıdaki tablolarda gösterilmiştir.

İŞLETMELER	2016 Yılı Gerçekleşen Kg.	2 0 1 7 Y ı l ı			Gerçekleşme	
		Program	Gerçekleşen		Programa Göre %	Geçen Yıla Göre %
		Paketlenen Çay	İşlenen Çay	Paketlenen Çay		
		Kg.	Kg.	Kg.	Kg.	
100 Yıl Pak.	99.815.461	98.881,00	90.803.777	90.024.998	91.044	90
Ankara Pak.	25.621.992	26.000,00	20.558.447	20.520.384	78.925	80
Toplam	125.437.453	124.881,00	111.362.224	110.545.382	88.521	88

**ÜRETİLEN PAKETLİ ÇAYLARIN NEVİLER İTİBARIYLA
FABRİKALARA DAĞILIMI**

(Kg.)

Paketli Çay Çeşitleri	2016 Yılı üretim (Kg.)	2 0 1 7 Y ı l ı				
		100.Yıl (Kg.)	Ankara (Kg.)	Rize Paz.Bölge (Kg.)	Toplam (Kg.)	Üretim (%)
Tiryaki	43.633.787	34.012.628	9.024.084		43.036.712	38,93
Kamelya	12.864.726	11.072.958	1.485.116		12.558.074	11,36
Rize Turist	39.701.112	21.794.379	9.549.172		31.343.551	28,35
Çay Çiçeği	3.419.264	2.686.709			2.686.709	2,43
Filiz Çay	6.643.462	7.780.291			7.780.291	7,04
Altınbaş	3.320.376	3.351.746			3.351.746	3,03
Gap Çay	375.240	341.289			341.289	0,31
Tomurcuk Kokulu	1.090.891	333.193			333.193	0,30
Çaykur Süzme Poşet Çay	1.766.629	200.556			200.556	0,18
Demlik Poşet	447.753	33.606			33.606	0,03
Rize Çayı (Hediyelik)	200.351	100.026			100.026	0,09
Çaykur Hediyelik	5.053	9.303			9.303	0,01
Çaykur Karadeniz Çayı	666.528		427.692		427.692	0,39
42 Nolu Tirebolu Çayı	983.982	648.126			648.126	0,59
Ayder Çayı	1.328	551			551	
Diyarbakır Çayı	20.064	6.442			6.442	0,01
Ramazan Çayı	1.043.484	976.824			976.824	0,88
Çaykur Nadidem Çayı	79.426	40.634			40.634	0,04
Çaykur Çaylık Çayı	383	187			187	
Çaykur Artı Çayı	4.388	19.682			19.682	0,02
Çaykur Tamdem Çayı	384.648	6	34.320		34.326	0,03
Catering Tiryaki	1.293.730	1.390.834			1.390.834	1,26
Catering Kamelya Çayı	850.860	1.015.884			1.015.884	0,92
Catering Rize Turist Çayı	1.575.828	1.449.756			1.449.756	1,31
Catering Çay Çiçeği Çayı	234.600	158.220			158.220	0,14
Catering Filiz Çayı	1.087.404	949.788			949.788	0,86
Catering Altınbaş Çayı	1.051.798	269.931			269.931	0,24
Catering Tomurcuk Kokulu	41.852	271			271	
Catering Süzen Çayı	157.537	33.128			33.128	0,03
Catering Demlik Poşet	146.496	206			206	
Catering Karadeniz Çayı	803.328	300.096			300.096	0,27
Catering Çaykur Artı Çayı	207					
Catering Boldem Çayı	28.992	169.845			169.845	0,15
Catering Çaycı Çayı	194.486	161.910			161.910	0,15
Beyaz Çay	117					
Organik Rize Çayı	426.792	223.582			223.582	0,20
Organik Hemşin Çayı	743.671	440.589			440.589	0,40
Organik Zümrüt Yeşil Çay	23.597	6.376			6.376	0,01
Organik Süzen Poşet Çay	15.757	17.343			17.343	0,02
Organik Demlik Poşet Çay	194					
Burcum Yeşil Çay	47.978	11.779			11.779	0,01
Yaprak Yeşil Çay	25.917	2.568			2.568	
Yeşil Süzme Çay	29.165	10.263			10.263	0,01
Artı Yeşil Çay	3.712	3.336			3.336	
Catering Burcum Yeşil Çay	64					
Catering Yeşil Süzme Çay	437	154			154	
Catering Artı Yeşil Çay	59	1			1	
Toplam	125.437.453	90.024.998	20.520.384		110.545.382	100

2017 YILI ÜRETİM MALİYETLERİ

Üretim Giderleri	2016		Program		2017		Gerçekleşme Oranı (Programa göre) %
	Gerçekleşen		Program		Gerçekleşen		
	TL	%	TL	%	TL	%	
1-Üretimle Doğrudan İlgili Giderler							
-İlk Madde ve Malzeme	3.048.145.093	86	2.967.361.000	80	2.854.334.295	86	96
-İşçilik	159.182.291	4	213.304.860	6	153.842.193	5	72
Toplam(1)	3.207.327.384	91	3.180.665.860	86	3.008.176.489	90	95
2-Üretimle Dolaylı İlgili Giderler							
-Malzeme	34.772.670	1	127.801.000	3	36.816.388	1	29
-İşçilik	124.058.527	4	144.875.140	4	120.927.488	4	83
-Poşet Üretimi							
-Amortisman	18.335.366		17.500.000	0	24.454.978		140
-Diğer	153.687.509	4	231.127.000	6	139.933.517	4	61
Toplam(2)	330.854.073	9	521.303.140	14	322.132.370,60	10	62
Toplam(1+2)	3.538.181.457	100	3.701.969.000	100	3.330.308.859,12	100	90
3-Üretim Giderleri İndirimleri(-)							
Atölye Üretimi(-)	8.482.801	-	10.500.000	-	10.210.081	-	97
Tas. Siyah Çay Maliyeti(-)	1.674.646.108	-	1.737.904.400	-	1.476.192.102	-	105
Tas.Yeşil Çay Maliyeti(-)	4.372.234	-	2.873.000	-	2.911.148	-	101
Tas.Organik Siyah Çayın Maliyeti(-)	100.410.048	-	130.800.000	-	131.656.651	-	101
Tas.Organik Yeşil Çayın Maliyeti(-)	890.100	-	250.700	-	250.820	-	100
Tas.Beyaz Çayın Maliyeti(-)	232.672	-	509.300	-	509.530	-	100
Tas. Aromalı Çayın Maliyeti(-)	185.418	-	230.000	-		-	
Tas. Granül Çayın Maliyeti(-)		-	910.600	-	910.289	-	100
Tas. Ekstrat Çayın Maliyeti(-)	437.860	-	1.550.000	-	1.550.399	-	100
Toplam (3)	1.789.219.382	-	1.885.528.000	-	1.624.191.020	-	86
4-Maliyet Giderleri Top.(Yaş Fab+Pak-Anatamir)	1.748.962.075	-	1.816.441.000	-	1.706.117.840	-	94
5-Üretim Miktarları(Ton)							
-Tasnıflı Siyah Çay (Ton)	129.369	-	116.514	-	95.514	-	82
- Tasnıflı Yeşil Çay (Ton)	206	-	130	-	125	-	96
- Tasnıflı Siyah Organik Çay (Ton)	4.449	-	5.000	-	4.987	-	100
- Tasnıflı Yeşil Organik Çay Çay (Ton)	39	-	9	-	9	-	100
- Tas.Beyaz Çayın (Ton)	0,13	-	0,195	-	0,209	-	107
-Tas. Aromalı Çayın (Ton)	10,94	-	11	-		-	
-Tas. Ekstrat Çayın (Ton)	21,12	-	70	-	73,10	-	104
-Tas. Granül Çayın (Ton)		-	45	-	42,50	-	94
-Paketli Siyah Çay (Ton)	124.120	-	118.407	-	103.930	-	88
-Paketli Yeşilçay(Ton)	107	-	30	-	28	-	93
-Paketli Organik Çay (Ton)	1.210	-	690	-	682	-	99
-Paketli Organik Yeşil Çay (Ton)	23.597	-	6	-	6,38	-	106
-Paketli Catering Siyah Çay (Ton)	7.467	-	6.000	-	5.900,00	-	98
-Paketli Catering Yeşil Çay (Ton)	0,56	-	0,15	-	0,15	-	100
- Paketli Beyaz Çay (TON)	0,12	-	0,13	-		-	
6-Birim Maliyetleri:							
-Tasnıflı Siyah Çay (TL/ Kg.)	12,94	-	14,92	-	15,46	-	104
-Tasnıflı Yeşil Çay(TL/Kg)	21,19	-	22,10	-	23,30	-	105
-Tasnıflı Siyah Organik Çay(TL/Kg)	22,57	-	26,16	-	26,40	-	101
-Tasnıflı Yeşil Organik Çay(TL/Kg)	23,00	-	27,86	-	29,49	-	106
-Tasnıflı Beyaz Çay(TL/Kg)	1.791,38	-	2.611,79	-	2.433,37	-	93
-Tasnıflı Aromalı Çay(TL/Kg)	16,94	-	20,91	-		-	
-Tasnıflı Ekstrat Çay (TL/Kg)	20,73	-	22,14	-	21,21	-	96
-Tasnıflı Granül Çay (TL/Kg)		-	20,24	-	21,42	-	106
-Paketli Siyah Çay (TL/Kg.)	13,79	-	14,48	-	15,43	-	107
-Paketli Yeşil Çay (TL/Kg)	36,79	-	35,92	-	38,63	-	108
-Paketli Organik Çay(TL/Kg.)	26,56	-	27,47	-	27,80	-	101
-Paketli Organik Yeşil Çay(TL/Kg.)	31,82	-	34,00	-	31,46	-	93
-Paketli Catering Siyah Çay(TL/Kg.)	13,83	-	15,20	-	15,46	-	102
-Paketli Catering Yeşil Çay(TL/Kg.)	44,03	-	25,33	-	24,08	-	95
- Paketli Beyaz Çay (Kg)	2.318,21	-	2.338,42	-		-	

TASNİFLİ SİYAH ÇAYIN MALİYETİ

Üretim Giderleri	2016		2017				Gerçekleşme Oranı (Programa göre) %
	Gerçekleşen		Program		Gerçekleşen		
	TL	%	TL	%	TL	%	
1-Üretimle Doğrudan İlgili Giderler							
-İlk Madde ve Malzeme	1.280.560.199	76	1.189.981.000	68	1.091.111.534	74	92
-İşçilik	109.673.851	7	110.000.000	6	105.679.805	7	96
Toplam(1)	1.390.234.050	83	1.299.981.000	75	1.196.791.339	81	92
2-Üretimle Dolaylı İlgili Giderler							
-Malzeme	32.434.827	2	40.145.200	2	33.513.339	2	83
-İşçilik	99.691.249	6	174.922.200	10	105.398.823	7	60
-Amortisman	14.514.991	1	12.937.000	1	18.501.571	1	143
-Diğer	137.770.992	8	209.919.000	12	123.537.428	8	59
Toplam(2)	284.412.058	17	437.923.400	25	280.951.161	18	64
3-Maliyet Giderleri Toplamı(1+2)	1.674.646.108	100	1.737.904.400	100	1.476.192.102	100	85
4-Üretim Miktarı(TON)	129,369		116,514		95,514		82
8-Birim Maliyetleri (TL)	12,94		14,92		15,46		104

TASNİFLİ YEŞİL ÇAYIN MALİYETİ

Üretim Giderleri	2016		2017				Gerçekleşme Oranı (Programa göre) %
	Gerçekleşen		Program		Gerçekleşen		
	TL	%	TL	%	TL	%	
1-Üretimle Doğrudan İlgili Giderler							
-İlk Madde ve Malzeme	2.435.031	56	2.000.000	70	2.037.804	70	102
-İşçilik	850.699	19	350.000	12	350.226	12	100
Toplam(1)	3.285.730	75	2.350.000	82	2.388.030	82	102
2-Üretimle Dolaylı İlgili Giderler							
-Malzeme	200.000	5	30.000	1	30.440	1	101
-İşçilik	322.156	7	191.000	7	190.540	7	100
-Amortisman	75.000	2	46.000	2	45.907	2	100
-Diğer	489.348	11	256.000	9	256.231	9	100
Toplam(2)	1.086.504	25	523.000	20	523.118	18	100
3-Maliyet Giderleri Toplamı(1+2)	4.372.234	100	2.873.000	102	2.911.148	100	101
4-Üretim Miktarı(TON)	206,34		130		125		96
8-Birim Maliyetleri (TL)	21,19		22,10		23,30		105

TASNİFLİ ORGANİK SİYAH ÇAYIN MALİYETİ

Üretim Giderleri	2016		2017				Gerçekleşme Oranı (Programa göre) %
	Gerçekleşen		Program		Gerçekleşen		
	TL	%	TL	%	TL	%	
1-Üretimle Doğrudan İlgili Giderler							
-İlk Madde ve Malzeme	82.367.892	82	104.000.000	80	104.865.873	80	101
-İşçilik	4.324.971	4	8.200.000	6	8.157.186	6	99
Toplam(1)	86.692.863	86	112.200.000	86	113.023.059	86	101
2-Üretimle Dolaylı İlgili Giderler							
-Malzeme	1.006.793	1	2.300.000	2	2.325.912	2	101
-İşçilik	4.759.539	5	7.200.000	6	7.191.818	5	100
-Amortisman	933.807	1	1.800.000	1	1.770.748	1	98
-Diğer	7.017.046		7.300.000	6	7.345.115		101
Toplam(2)	13.717.185	14	18.600.000	14	18.633.593,00	14	100
3-Maliyet Giderleri Toplamı(1+2)	100.410.048	100	130.800.000	100	131.656.652	100	101
4-Üretim Miktarı(TON)	4.449		5.000		4.987		100
8-Birim Maliyetleri (TL)	22,57		26,16		26,40		101

TASNİFLİ ORGANİK YEŞİL ÇAYIN MALİYETİ

Üretim Giderleri	2016		2017				Gerçekleşme Oranı (Programa göre) %
	Gerçekleşen		Program		Gerçekleşen		
	TL	%	TL	%	TL	%	
1-Üretimle Doğrudan İlgili Giderler							
-İlk Madde ve Malzeme	675.000	76	106.000	42	106.364	42	100
-İşçilik	70.100	8	70.500	28	70.133	28	99
Toplam(1)	745.100	84	176.500	70	176.497	70	100
2-Üretimle Dolaylı İlgili Giderler							
-Malzeme	15.000	2	4.200	2	4.325	2	103
-İşçilik	29.222	3	27.500	11	27.071	11	98
-Amortisman	20.000	2	6.500	3	6.522	3	100
-Diğer	80.778	9	36.000	14	36.405	15	101
Toplam(2)	145.000	16	74.200	30	74.323	30	100
3-Maliyet Giderleri Toplamı(1+2)	890.100	100	250.700	100	250.820	100	100
4-Üretim Miktarı(TON)	39		9	100	9		100
8-Birim Maliyetleri (TL)	23,00		27,86	100	27,87		100

TASNİFLİ BEYAZ ÇAYIN MALİYETİ

Üretim Giderleri	2016				2017			
	Gerçekleşen		Program		Gerçekleşen		Gerçekleşme Oranı (Programa göre) %	
	TL	%	TL	%	TL	%		
1-Üretimle Doğrudan İlgili Giderler								
-İlk Madde ve Malzeme	204.854	88	440.000	86	439.767	86	100	
-İşçilik	7.000	3	41.000	8	41.226	8	101	
Toplam(1)	211.854	91	481.000	94	480.993	94	100	
2-Üretimle Dolaylı İlgili Giderler								
-Malzeme	698	0	12.000	2	12.134	2	101	
-İşçilik	5.042	2	1.800	0	1.712	0	95	
-Amortisman	1.527	1	10.500	2	10.695	2	102	
-Diğer	13.551	6	4.000	1	3.996	1	100	
Toplam(2)	20.818	9	28.300	6	28.537	6	101	
3-Maliyet Giderleri Toplamı(1+2)	232.672	100	509.300	100	509.530	100	100	
4-Üretim Miktarı(TON)	0,130		0,195		0,209		107	
8-Birim Maliyetleri (TL)	1.791,38		2.611,79		2.433,37		93	

TASNİFLİ AROMALI ÇAYIN MALİYETİ

Üretim Giderleri	2016				2017			
	Gerçekleşen		Program		Gerçekleşen		Gerçekleşme Oranı (Programa göre) %	
	TL	%	TL	%	TL	%		
1-Üretimle Doğrudan İlgili Giderler								
-İlk Madde ve Malzeme	185.418	100	230.000	100				
-İşçilik								
Toplam(1)	185.418	100	230.000	100				
2-Üretimle Dolaylı İlgili Giderler								
-Malzeme								
-İşçilik								
-Amortisman								
-Diğer								
Toplam(2)								
3-Maliyet Giderleri Toplamı(1+2)	185.418	100,00	230.000,00	100				
4-Üretim Miktarı(TON)	10,944		11					
8-Birim Maliyetleri (TL)	16,94		20,91					

Not: 2017 yılında Tasnifli Aromalı Çay Üretimi olmamıştır.

TASNİFLİ EKSTRAT ÇAYIN MALİYETİ

Üretim Giderleri	2016				2017			
	Gerçekleşen		Program		Gerçekleşen		Gerçekleşme Oranı (Programa göre) %	
	TL	%	TL	%	TL	%		
1-Üretimle Doğrudan İlgili Giderler								
-İlk Madde ve Malzeme	437.860	100	1.550.000	100	1.550.399	100	100	
-İşçilik								
Toplam(1)	437.860	100	1.550.000	100	1.550.399	100	100	
2-Üretimle Dolaylı İlgili Giderler								
-Malzeme								
-İşçilik								
-Amortisman								
-Diğer								
Toplam(2)								
3-Maliyet Giderleri Toplamı(1+2)	437.860	100,00	1.550.000,00	100	1.550.399	100	100	
4-Üretim Miktarı(TON)	21,120		70		73		104	
8-Birim Maliyetleri (TL)	20,73		22,14		21,24		96	

TASNİFLİ GRANÜL ÇAYIN MALİYETİ

Üretim Giderleri	2016				2017			
	Gerçekleşen		Program		Gerçekleşen		Gerçekleşme Oranı (Programa göre) %	
	TL	%	TL	%	TL	%		
Doğrudan İlgili Gid.								
-İlk Madde ve Malzeme			600.000	66	602.935		100	
-İşçilik								
Toplam(1)			600.000	66	602.935		100	
2-Üretimle Dolaylı İlgili Giderler								
-Malzeme			1.600	0	1.647		103	
-İşçilik			47.000	5	46.334		99	
-Amortisman			200.000	22	196.559		98	
-Diğer			62.000	7	62.814		101	
Toplam(2)			310.600	34	307.354		99	
3-Maliyet Giderleri Toplamı(1+2)			910.600	100	910.289		100	
4-Üretim Miktarı (TON)			45		43		96	
5-Birim Maliyetleri (TL)			20,24		21,17		105	

PAKETLİ SİYAH ÇAYIN MALİYETİ

Üretim Giderleri	2016		2017				
	Gerçekleşen		Program		Gerçekleşen		Gerçekl. Oran (Programa göre)%
	TL	%	TL	%	TL	%	
1-Üretimle Doğrudan İlgili Gid.							
-İlk Madde ve Malzeme	1.546.812.974	96	1.645.209.979	96	1.546.283.287	96	94
-İşçilik	40.710.380	3	36.700.000	2	36.730.025	2	100
Toplam(1)	1.587.523.354	99	1.681.909.979	98	1.583.013.312	99	94
2-Üretimle Dolaylı İlgili Giderler							
-Malzeme	1.039.759	0	900.000	0	870.591		97
-İşçilik	9.964.241	1	15.592.708	1	7.542.215		48
-Amortisman	2.606.895	0	2.263.715	0	3.686.718		163
-Diğer	7.747.376	0	14.556.349	1	8.194.850		56
T Toplam(2)	21.358.271	1	33.312.772	2	20.294.374	1	61
3-Maliyet Giderleri Toplamı(1+2)	1.608.881.625	100	1.715.222.751	100	1.603.307.686	100	93
4-Üretim Miktarı (TON)	116.653		118.407		103.930		88
5-Birim Maliyetleri (TL)	13,79		14,49		15,43		106

PAKETLİ YEŞİL ÇAYIN MALİYETİ

Üretim Giderleri	2016		2017				
	Gerçekleşen		Program		Gerçekleşen		Gerçekleşme Oran (Programa göre) %
	TL	%	TL	%	TL	%	
1-Üretimle Doğrudan İlgili Giderler							
-İlk Madde ve Malzeme	3.861.683	98	1.060.000	98	1.062.183	98	100
-İşçilik	43.060	1	12.000	1	11.896	1	99
Toplam(1)	3.904.743	99	1.072.000	99	1.074.078	99	100
2-Üretimle Dolaylı İlgili Giderler							
-Malzeme	915	0	240	0	244		102
-İşçilik	9.771	1	2.250	0	2.234		99
-Amortisman	2.224	0	990	0	997		101
-Diğer	6.899	0	2.000	0	2.093		105
Toplam(2)	19.809	1	5.480	1	5.568	1	102
3-Maliyet Giderleri Toplamı(1+2)	3.924.552	100	1.077.480	100	1.079.646	100	100
4-Üretim Miktarı(TON)	107		30		28		93
5-Birim Maliyetleri (TL)	36,76		35,92		38,63		108

PAKETLİ ORGANİK ÇAYIN MALİYETİ

Üretim Giderleri	2016		2017				
	Gerçekleşen		Program		Gerçekleşen		Gerçekleşme Oranı (Programa göre) %
	TL	%	TL	%	TL	%	
İle Doğrudan İlgili Gid.							
-İlk Madde ve Malzeme	31.422.946	98	18.530.000	98	18.530.195	98	100
-İşçilik	488.006	2	290.000	2	290.131	2	100
Toplam(1)	31.910.952	2	18.820.000,00	99	18.820.326	99	100
2-Üretimle Dolaylı İlgili Giderler							
-Malzeme	10.410	0	6.000	0	5.981	0	100
-İşçilik	110.754	0	55.000	1	54.545	0	99
-Amortisman	25.220	0	25.000	0	24.361	0	97
-Diğer	78.274	0	51.000	0	51.212	0	100
T Toplam(2)	224.658	0	137.000	1	136.099	1	99
3-Maliyet Giderleri Toplamı(1+2)	32.135.610,06	2	18.957.000	100	18.956.425,40	100	100
4-Üretim Miktarı(TON)	1.210		690		682		99
5-Birim Maliyetleri (TL)	26,56		27,47		27,80		101

PAKETLİ CATERİNG SİYAH ÇAYIN MALİYETİ

Üretim Giderleri	2016		2017				Gerçekl. Oranı (Programa göre)%
	Gerçekleşen		Program		Gerçekleşen		
	TL	%	TL	%	TL	%	
1-Üretimle Doğrudan İlgili Gid.							
-İlk Madde ve Malzeme	98.887.846	96	87.500.000	96	87.543.695	96	100
-İşçilik	3.011.552	3	2.500.000	3	2.508.794	3	100
Toplam(1)	101.899.398	99	90.000.000	99	90.052.489	99	100
2-Üretimle Dolaylı İlgili Giderler							
-Malzeme	64.243	0	52.000	0	51.719	0	99
-İşçilik	683.502	1	470.000	1	471.674	1	100
-Amortisman	155.645	0	210.000	0	210.668	0	100
-Diğer	483.060	0	440.000	0	442.885	0	101
Toplam(2)	1.386.450	1	1.172.000	1	1.176.946,00	1	100
3-Maliyet Giderleri Toplamı(1+2)	103.285.848	100	91.172.000	100	91.229.435	100	100
4-Üretim Miktarı(TON)	7.467		6.000		5.900		98
5-Birim Maliyetleri (TL)	13,83		15,20		15,46		102

PAKETLİ CATERİNG YEŞİL ÇAYIN MALİYETİ

Üretim Giderleri	2016		2017				Gerçekleşme Oranı (Programa göre) %
	Gerçekleşen		Program		Gerçekleşen		
	TL	%	TL	%	TL	%	
1-Üretimle Doğrudan İlgili Giderler							
-İlk Madde ve Malzeme	24.335	99	3.700	97	3.618	97	98
-İşçilik	224	1	70	2	66	2	94
Toplam(1)	24.559	100	3.770	99	3.684	99	98
2-Üretimle Dolaylı İlgili Giderler							
-Malzeme	5	0	1	0	1	0	100
-İşçilik	42	0	12	0	12	0	100
-Amortisman	11	0	5	0	5	0	100
-Diğer	37	0	11	0	11	0	100
Toplam(2)	95	0	29	1	29	1	100
3-Maliyet Giderleri Toplamı(1+2)	24.654	100	3.799	100	3.713	100	98
4-Üretim Miktarı(TON)	0,56		0,15		0,15		103
5-Birim Maliyetleri (TL)	44,03		25,33		24,08		95

PAKETLİ BEYAZ ÇAYIN MALİYETİ

Üretim Giderleri	2016		2017				Gerçekleşme Oranı (Programa göre) %
	Gerçekleşen		Program		Gerçekleşen		
	TL	%	TL	%	TL	%	
Doğrudan İlgili Gid.							
-İlk Madde ve Malzeme	269.056	99	300.000	99			
-İşçilik	2.447	1	3.500	1			
Toplam(1)	271.503	100	303.500,00	100			
2-Üretimle Dolaylı İlgili Giderler				200			
-Malzeme	20	0	25	0			
-İşçilik	208	0	250	1			
-Amortisman	47	0	60	0			
-Diğer	148	0	160	0			
Toplam(2)	423	0	495	1			
3-Maliyet Giderleri Toplamı(1+2)	271.926	100	303.995	100			
4-Üretim Miktarı (TON)	0,12		0,13				
5-Birim Maliyetleri (TL)	2.318,21		2.338,42				

Not: 2017 yılında Paketli Beyaz Çay üretimi olmamıştır.

PAKETLİ ORGANİK YEŞİL ÇAYIN MALİYETİ

Üretim Giderleri	2016		2017				Gerçekleşme Oranı (Programa göre) %
	Gerçekleşen		Program		Gerçekleşen		
	TL	%	TL	%	TL	%	
Doğrudan İlgili Giderler							
-İlk Madde ve Malzeme	736.853	98	200.000	98	196.641	98	98
-İşçilik	9.516	1	2.700	1	2.706	1	100
Toplam(1)	746.369	99	202.700	99	199.347	99	98
2-Üretimle Dolaylı İlgili Giderler							
-Malzeme	203	0	55	0	55	0	100
-İşçilik	2.159	0	510	0	510	0	100
-Amortisman	491	0	230	0	227	0	99
-Diğer	1.525	0	480	0	477	0	99
Toplam(2)	4.378	1	1.275	1	1.269	1	100
3-Maliyet Giderleri Toplamı(1+2)	750.747	100	203.975	100	200.616	100	98
4-Üretim Miktarı(TON)	24		6		6		100
5-Birim Maliyetleri (TL)	31,82		34,00		31,46		93

52
PAKETLİ ÇAY MALİYETİ

Satış Fiyatları ile saptanan paketli çay nevelerinin maliyetleri fabrikalar ve önceki yıllara karşılaştırmalı olarak aşağıdaki tabloda gösterilmiştir.

Paketleme Fabrikaları ve Üretim	2016 YILI TL/KG	2017									
		İlk Madde		İşçilik		Genel İmalat		Toplam	Geçen Yıla Göre Artış		
		TL/KG	%	TL/KG	%	TL/KG	%	TL/KG	TL/KG	%	
Ankara çay paketleme											
-Tiryaki	13,52	14,53	98,40	0,06	0,40	0,18	1,20	14,77	1,25	9,25	
-Kamelya	13,56	14,48	98,39	0,06	0,40	0,18	1,20	14,72	1,16	8,56	
-Rize Turist	13,50	14,50	98,39	0,06	0,40	0,18	1,20	14,74	1,24	9,16	
-Karadeniz	13,28	14,39	98,38	0,06	0,41	0,18	1,21	14,62	1,34	10,10	
-Çaykur Tamdem	13,28	14,39	98,38	0,06	0,41	0,18	1,21	14,62	1,34	10,10	
Ortlama(a)	13,60	14,85	98,39	0,06	0,40	0,18	1,20	15,09	1,49	10,94	
100.Yıl çay paketleme											
-Tiryaki	13,45	14,82	95,95	0,43	2,76	0,20	0,09	15,45	2,00	14,87	
-Kamelya	13,41	14,84	93,47	0,84	5,28	0,20	1,26	15,88	2,47	18,44	
-Rize Turist	13,46	14,86	95,29	0,54	3,43	0,20	1,28	15,59	2,13	15,82	
-Çay Çiçeği	13,71	14,90	95,97	0,43	2,74	0,20	1,29	15,52	1,81	13,20	
-Filiz Luks	13,75	14,90	95,97	0,43	2,74	0,20	1,29	15,53	1,78	12,95	
-Altınbaş	15,58	15,65	96,15	0,43	2,62	0,20	1,23	16,27	0,69	4,43	
-Gap Çay	13,96	15,15	96,03	0,43	2,70	0,20	1,27	15,77	1,81	12,98	
-Tomurcuk Kokulu	20,70	31,61	98,06	0,43	1,32	0,20	0,62	32,23	11,53	55,67	
-Altın Süzen Çay	23,35	22,74	97,30	0,43	1,84	0,20	0,86	23,37	0,02	0,08	
-Demlik Poşet	15,42	16,58	96,37	0,43	2,47	0,20	1,16	17,20	1,78	11,56	
-Rize Çayı (Hediyelik)	15,68	16,32	96,31	0,43	2,51	0,20	1,18	16,94	1,26	8,04	
-Çaykur Hediyelik	16,92	19,20	96,85	0,43	2,15	0,20	1,01	19,82	2,90	17,13	
- Karadeniz Çayı	13,73										
- 42 Nolu Tirebolu Çayı	14,05	14,91	95,97	0,43	2,74	0,20	1,29	15,54	1,49	10,62	
-Ayder çayı	18,68	14,79	96,00	0,42	2,75	0,19	1,25	15,41	-3,27	(17,50)	
- Ovit Çayı											
- Diyarbakır Çayı	14,09	15,27	96,07	0,43	2,68	0,20	1,25	15,90	1,81	12,81	
-Ramazan Çayı	13,69	14,72	95,93	0,43	2,77	0,20	1,30	15,35	1,66	12,10	
-Nadidem Çayı	17,59	14,93	95,98	0,43	2,74	0,20	1,28	15,56	-2,03	(11,54)	
-Çaylık Çayı	278,71	113,58	92,78	7,92	6,47	0,91	0,74	122,41	-156,29	(56,08)	
-Artı Siyah Çay	22,94	21,03	97,11	0,43	1,97	0,20	0,92	21,65	-1,28	(5,59)	
- Tamdem Çayı	13,43	15,50	95,88	0,50	3,09	0,17	1,03	16,17	2,74	20,39	
- Catering Tiryaki Çay	13,35	14,59	95,89	0,43	2,80	0,20	1,31	15,22	1,86	13,94	
- Catering Kamelya Çay	13,33	14,75	95,93	0,43	2,77	0,20	1,30	15,37	2,04	15,33	
- Catering Rize Turist Çay	13,44	14,77	95,94	0,43	2,77	0,20	1,30	15,40	1,95	14,53	
- Catering Filiz Çay	13,72	14,84	95,96	0,43	2,75	0,20	1,29	15,46	1,74	12,69	
-Catering Altınbaş	14,12	14,92	96,05	0,42	2,69	0,20	1,26	15,53	1,41	9,99	
-Catering Çay Çiçeği Çayı	13,63	14,94	95,98	0,43	2,74	0,20	1,28	15,56	1,94	14,21	
-Catering Tomurcuk Kokulu	19,42	15,81	96,27	0,42	2,58	0,19	1,15	16,42	-3,00	(15,46)	
- Catering Atın Süzen Çay	22,21	16,89	96,60	0,41	2,32	0,19	1,09	17,49	-4,72	(21,25)	
- Catering Demlik Poşet Çay	14,62	17,75	96,70	0,42	2,30	0,18	1,00	18,36	3,74	25,56	
- Catering Karadeniz	13,57	15,11	96,03	0,43	2,71	0,20	1,27	15,74	2,17	15,97	
- Catering Artı Siyah Çay	22,70										
- Catering Boldem Çayı	17,96	17,12	96,48	0,43	2,40	0,20	1,13	17,75	-0,21	(1,19)	
- Catering Çaycı Çayı	13,54	14,59	95,89	0,43	2,80	0,20	1,31	15,21	1,67	12,35	
-Bircum Yeşil	32,53	36,97	98,34	0,43	1,13	0,20	0,53	37,60	5,07	15,58	
-Yaprak Yeşil	29,13	37,83	98,38	0,43	0,38	0,20	0,52	38,45	9,32	32,00	
-Yeşil Süzen	50,83	42,81	98,56	0,43	0,98	0,20	0,46	43,43	-7,40	(14,55)	
-Artı Yeşil Çay	34,07	27,04	97,74	0,43	1,54	0,20	0,72	27,66	-6,40	(18,79)	
- Catering Yeşil Süzen Çay	47,45	23,44	97,51	0,42	1,76	0,18	0,73	24,04	-23,41	(49,33)	
- Catering Bircum Çay	31,75										
- Catering Artı Yeşil Çay	32,03	27,67	85,00	1,63	5,00	3,26	10,00	32,55	0,52	1,64	
- Organik Rize Gold	25,89	25,91	97,64	0,43	1,60	0,20	0,75	26,53	0,65	2,49	
- Hemşin Organik	26,65	27,56	97,78	0,43	1,51	0,20	0,71	28,19	1,54	5,77	
- Organik Siyah Süzen	32,65	34,33	98,21	0,43	1,22	0,20	0,57	34,96	2,30	7,06	
- Organik Demlik Süzen Çay	31,66										
- Organik Zümrüt Yeşil	31,82	30,84	98,02	0,42	1,35	0,20	0,63	31,46	-0,35	(1,11)	
- Beyaz Çay	2.318,21										
Ortlama (b)	14,05	15,06	95,54	0,50	3,19	0,20	1,27	15,76	1,71	12,20	
Genel Toplam	13,96	15,02	96,04	0,42	2,70	0,20	1,26	15,64	1,68	12,04	

**YILLAR İTİBARI İLE TASNİFLİ VE PAKETLİ
KURU ÇAYIN ÜRETİM VE ORTALAMA MALİYETLERİ**

TL/KG

YILLAR	Tasnifli Siyah Çay		Paketli Siyah Çay		Cat. Paketli Siyah Çay		Tasnifli Yeşil Çay		Paketli Yeşil Çay		Cat. Paketli Yeşil Çay		Tas.Org.Siy.Çay		Paketli Org. Siy. Çay		Tas.Org.Yeşil Çay		Paketli Org. Yeşil Çay		Tasnifli Beyaz Çay		Paketli Beyaz Çay		Tasnifli Aromalı Çay		Tasnifli Ekstratlı Çay		Tasnifli Granül Çay	
	Üretim Maliyeti	Ortalama Maliyeti	Üretim Maliyeti	Ortalama Maliyeti	Üretim Maliyeti	Üretim Maliyeti	Üretim Maliyeti	Ortalama Maliyeti	Üretim Maliyeti	Ortalama Maliyeti	Üretim Maliyeti	Ortalama Maliyeti	Üretim Maliyeti	Ortalama Maliyeti	Üretim Maliyeti	Ortalama Maliyeti	Üretim Maliyeti	Ortalama Maliyeti	Üretim Maliyeti	Ortalama Maliyeti	Üretim Maliyeti	Ortalama Maliyeti	Üretim Maliyeti	Ortalama Maliyeti	Üretim Maliyeti	Ortalama Maliyeti	Üretim Maliyeti	Ortalama Maliyeti	Üretim Maliyeti	Ortalama Maliyeti
1997	0,4560	0,3259	0,4034	0,3989																										
1998	0,7540	0,5520	0,6929	0,6554																										
1999	1,1440	0,9242	1,1931	1,1665																										
2000	1,9090	1,2222	1,8256	1,7777																										
2001	2,7510	1,7223	2,5382	2,4967																										
2002	3,5450	2,3268	2,8124	2,7981																										
2003	4,2740	3,2655	3,8707	3,8546																										
2004	4,4710	3,7428	4,3891	4,3953			7,8710	24,9240	24,9240	24,9240																				
2005	4,9110	4,4000	4,9210	4,8900			6,3700	10,9500	10,9440	11,0500																				
2006	5,3277	5,0100	5,5001	5,4800			9,5155	8,0610	9,9650	9,5290																				
2007	5,8790	5,5410	6,1430	6,1320			10,4990	7,9860	12,0630	11,4670																				
2008	6,5660	6,1780	6,7860	6,8000			13,0000	8,5100	13,2290	12,7590																				
2009	7,1900	6,7400	7,3900	7,3900			15,1000	9,0300	14,1900	13,9600			11,4500	11,4500			15,1000	13,6800												
2010	8,0800	7,4700	8,1200	8,1200			15,3800	13,4000	18,2300	17,3800			16,2500	14,9300	17,7600	17,7600	16,7500	15,5700												
2011	8,6700	8,2000	8,9700	8,9600			16,9200	15,4100	21,8900	20,9300			19,2100	18,1400	20,5700	20,3500	18,4200	18,0900												
2012	8,9400	8,6300	9,4500	9,4400			18,9500	17,0700	24,4300	25,0600			16,0800	17,1000	23,2100	22,9900	20,8700	19,4600												
2013	9,6300		9,8900		8,9800		10,5600		24,8000				20,7500		20,2800		10,5600													
2014	11,0300		11,0400		10,2400		15,0000		19,8000		27,0600		23,3800		22,8600		23,0000		26,1700		1,251,6100								22,6700	
2015	12,1928		12,8301		11,6576		18,0000		28,5966		38,1229		25,7891		26,6340		25,0000		31,9374		1,490,2130		2,259,2230							
2016	12,9400		13,7920		13,8321		21,1894		36,7565		44,0300		22,5716		26,5581		23,0000		31,8155		1,791,3842		2,318,2097		16,9432		20,7320			
2017	15,4600		15,4300		15,4600		23,3000		38,6300		24,0800		26,4000		27,8500		29,4900		31,4600		2,433,3700						21,1900		21,4200	

53

2017 yılında yaş çay fabrikalarında 100.677.547,39 Kg tasnifli kuru çay ve 100 Yıl Paketleme Fabrikasında da 73.178 kg Tasnifli Ekstrat ilaveli çay üretilmiştir. Tasnifli çay üretimi için 1.613.980.940,48 TL üretim gideri yapılmış ve ortalama çay üretim maliyetimiz 16,02 TL gerçekleşmiştir. Toplam üretilen tasnifli çayın 95.514.393 Kg Tasnifli Kuru Siyah Çay; 124.942 Kg Yeşil Çay; 4.987.002 Kg Organik Çay; 8.505 Kg Organik Yeşil Çay; 209,39 Kg da Beyaz Çay; 73.178 Kg. Ekstratlı İlaveli Çay; 42.496 kg Granül Çaydır.

2017 yılında üretilen toplam 110.545.382,23 Kg paketli çay üretimi için 1.714.777.521,95 TL üretim gideri yapılmış ve paketli çay maliyetimiz 15,51 TL olmuştur. Toplam üretilen paketli çayın 103.929.520,99 Kg Paketli Siyah Çay; 5.899.869,34 Kg Catering Paketli Siyah Çay; 27.946,03 Kg Paketli Yeşil Çay; 154,21 Kg Catering Paketli Yeşil Çay; 681.515,20 Kg Paketli Organik Siyah Çay; 6.376,45 Kg Paketli Organik Yeşil Çaydır.

SATIŞLAR

2017 yılı çay satış miktarı 106.636 ton olarak gerçekleşmiştir.Çay satışıımızdan elde ettiğimiz Brüt satış hasılatımız 1.982.840 Bin TL dir. Geçen yıla göre; satış miktarımız 16.032 ton azalmıştır.Satış miktarının azalması nedeniyle de satış hasılatı geçen yıla göre 287.755 Bin TL, oransal olarak % 15 azalmıştır.

Ticari mal (Didi) satış hasılatımız 120.363 Bin TL gerçekleşmiştir.Geçen yıla göre satış hasılatımız 366 Bin TL artmıştır.

(TON)

ÇAY ÇEŞİTLERİ	2017 YILI SATIŞ GERÇEKLEŞMESİ			
	PROGRAMA GÖRE		GEÇEN YILA GÖRE	
	Program	Gerçekleşme	Geçen Yıl	Artış-Azalış (%)
Tiryaki	39.751	41.359	42.643	(3)
Kamelya	11.291	12.744	13.374	(5)
Rize Turist	31.828	28.322	39.496	(39)
Çay Çiçeği	3.873	2.857	3.193	(12)
Filiz Lüks	13.280	6.684	6.650	1
Altınbaş	5.752	2.462	3.049	(24)
Gap Çay	522	368	348	6
Tomurcuk (Kokulu)	1.604	880	1.109	(26)
Süzen Çay	183	285	1.771	(522)
Demlik Poşet	828	124	433	(250)
Rize Çayı(Hediyelik)	160	121	152	(26)
Çaykur Hediyelik Çay	20	12	5	58
Çaykur Karadeniz Çayı	853	571	598	(5)
42 Nolu Tirebolu Çay	1.029	623	891	(43)
Ayder Çay	2	2	4	(92)
Diyarbakır Çayı	10	8	13	(73)
Artvin Kafkasör Çayı			0	
Trabzon Uzungöl Çayı			0	
Meclis Çayı			0	
Ramazan Çayı	1.477	1.575	811	49
Nadidem Çayı	20	8	22	(156)
Çaylık Çayı	3	1	0	84
Artı Siyah Çay	20	10	3	70
Tamdem Çay	653	61	480	(682)
PAK.SİYAH ÇAY TOPLAMI	113.159	99.076	115.046	(16)
Catering Tiryaki Çay	1.700	1.425	1.464	(3)
Catering Kamelya Çay	1.700	1.019	765	25
Catering Rize Turist Çay	2.100	1.382	1.526	(10)
Catering Çay Çiçeği Çayı	300	209	190	9
Catering Filiz Çayı	2.200	1.220	835	32
Catering Altınbaş	1.000	536	568	(6)
Catering Tomurcuk Kokulu	10	5	41	(724)
Catering Süzen Poşet	200	71	158	(122)
Catering Demlik Poşet	150	4	142	(3.767)
Catering Çaykur Karadeniz Çayı	500	274	445	(62)
Catering Çaykur Artı Çayı		0	0	(341)
Catering Boldem Çayı	113	7	26	(278)
Catering Çaycı Çayı	60	56	32	44
CATERİNG PAK.SİYAH ÇAY TOPLAMI	10.033	6.207	6.192	
Organik Rize Çayı	500	248	414	(67)
Organik Hemşin Çayı	591	362	688	(90)
Organik Siyah Süzen	100	22	15	30
Organik Demlik Süzen Çay	100	30	17	45
ORGANİK PAK.ÇAY TOPLAMI	1.291	663	1.134	(71)
Organik Zümrüt Yeşil Çayı	158	9	24	(161)
ORGANİK PAK. YEŞİL ÇAY TOPLAMI	158	9	24	(161)
Burcum Yeşil	111	18	44	(146)
Yaprak Yeşil	50	11	34	(218)
Yeşil Süzen	30	20	23	(16)
Artı Yeşil	10	2	2	(32)
PAK. YEŞİL ÇAY TOPLAMI	201	51	104	(105)
Catering Yeşil Süzme Çayı		0	0	(1.138)
Catering Çaykur Artı Çayı			0	
CATERİNG PAK.YEŞİL ÇAY TOPLAMI		0		100
BEYAZ ÇAY	1	0	0	(228)
PAK.ÇAY TOPLAMI	124.843	106.005	122.499	(16)
Tasnifli Siyah Çay		625	152	76
Tasnifli Organik Siyah Çay		5		100
Tasnifli Organik Yeşil Çay		1		100
Tasnifli Yeşil Çay		0	16	(32.116)
Tasnifli Beyaz Çay			0	
TASNİFLİ ÇAY TOPLAMI		631	168	73
GENEL TOPLAM	124.843	106.636	122.667	(15)

SATIŞ MALİYET GÖSTERGESİ

Göstergeler	2016 Gerçekleşen %	2017	
		Program %	Gerçekleşen %
1- Satış Giderleri Göstergesi : <u>Satılan Mamul Maliyeti X 100</u> Net Satışlar	77,5	75,15	86,9
2-Faaliyet Giderleri Göstergesi: <u>Faaliyet Giderleri X 100</u> Net Satışlar	6,9	13,68	1,0
3- Satış Göstergesi : <u>Satışların Maliyetleri Toplamı X 100</u> Net Satışlar	82,3	75,15	92,7
4- Faaliyetleri Sonucu Göstergesi <u>Faaliyet Karı/ZararıX100</u> Net Satışlar	10,7	11,16	-1,0

Satışların karlılığını etkileyen bünye içi ve dışı faktörler :

a) Bünye İçi Faktörler :

Verimlilik :

Fabrikalarda; yaş çay alımlarına göre bir, iki veya üç vardiya şeklinde çalışılmaktadır. Özellikle yaş çay kampanyası süresince, yaş çay alım miktarına göre, bazı fabrikalar faaliyetlerini geçici olarak durdursalar dahi işçileri çalıştırılmaktadır.

Yıl içinde üretime verilen 100 kg. yaş çay yaprağından ortalama 19,00 kg. tasnifli siyah çay, 100 kg yaş çay yaprağından 19,62 organik siyah çay (Hemşin, Arhavi, Cumhuriyet, Kalecik ve Sabuncular Çay Fabrikası) elde edilmiştir. Ayrıca 2017 yılında 100 kg çay yaprağından 19,32 kg yeşil çay (Cumhuriyet Çay.Fab.), 100 kg yaş çay yaprağından 20,06 kg organik yeşil çay, 100 kg tomurcuk yaş çay yaprağından 25,03kg beyaz çay (Çayeli, Fındıklı, Gündoğdu, Karaca, Muratlı, Of ve Zihniderin Çay Fabrikaları) üretilmiştir.

Kuruluşumuz yurt içine; bir önceki yıldan 16.032 ton azalışla, 106.636 ton çay satmıştır.

b) Bünye Dışı Faktörler :

Kuruluşun Piyasadaki Payı :

04.12.1984 gün ve 3082 sayılı Çay Kanunu ile çayda tekelin kaldırılması ile özel sektörlerde çay fabrikası kurmak suretiyle, Türkiye iç piyasasında çay pazarına ortak olmuştur. Genelde yurt içinde tüketim yaklaşık 260-280 bin ton' dur.

**2017 YILINDA BAYİLERE PEŞİN FİYATI İLE YAPILAN ÇAY SATIŞ
HAREKET TABLOSU İLE GEÇEN YILA GÖRE FİYAT ARTIŞ YÜZDESİ**

Çayın Cinsi	Gramajı	2016 Yılı Fiyat Kg/TL	2017	
			Kg/TL	%
TİRYAKİ ÇAYI	500	18,92	18,92	
TİRYAKİ ÇAYI	1000	18,92	18,92	
TİRYAKİ ÇAYI	2000	18,54	18,54	
TİRYAKİ ÇAYI	5000	18,38	18,38	
KAMELYA ÇAYI	100	17,94	19,74	10,03
KAMELYA ÇAYI	500	16,89	18,58	10,01
KAMELYA ÇAYI	1000	16,79	18,47	10,01
RİZE TURİST ÇAYI	100	19,18	21,10	10,01
RİZE TURİST ÇAYI	200	17,62	19,38	9,99
RİZE TURİST ÇAYI	500	17,66	19,42	9,97
RİZE TURİST ÇAYI	1000	17,52	19,27	9,99
RİZE TURİST ÇAYI	2000	17,19	18,91	10,01
ÇAY ÇİÇEĞİ	200	20,71	20,71	
ÇAY ÇİÇEĞİ	500	19,75	19,75	
FİLİZ ÇAYI	200	20,05	21,66	8,03
ANADOLU FİLİZ ÇAYI	400	17,10	21,23	24,15
FİLİZ ÇAYI	500	20,03	21,63	7,99
FİLİZ ÇAYI	1000	19,98	21,58	8,01
ALTINBAŞ ÇAYI SÜZEN POŞET ÇAY (SADE)	40	60,77	75,96	25,00
ALTINBAŞ ÇAYI TENKE KUTU (SADE)	100	28,71	30,15	5,02
ALTINBAŞ ÇAYI TENKE KUTU (BERGAMOTLU)	100	28,71	30,15	5,02
ALTINBAŞ ÇAYI TENKE KUTU (KARANFİLLİ)	100	28,71	30,15	5,02
ALTINBAŞ DEMLİK POŞET ÇAYI (SADE)	200	30,62	33,07	8,00
ALTINBAŞ DEMLİK POŞET ÇAYI (BERGAMOTLU)	200	30,62	33,07	8,00
ALTINBAŞ ÇAYI	200	20,95	22,63	8,02
ALTINBAŞ ÇAYI TENKE KUTU	400	25,42	27,46	8,03
ALTINBAŞ ÇAY TENKE KUTU (BERGAMOTLU)	400	26,80	28,94	7,99
ALTINBAŞ ÇAYI	500	20,76	22,42	8,00
NADİDEM ÇAYI	100	69,25	69,25	
NADİDEM ÇAYI	200	69,25	69,25	
GAP ÇAY	400	18,51	18,51	
TOMURCUK KOKULU ÇAY	125	26,47	26,47	
TOM. KOKULU ÇAY (E. GREY)	200	26,47	26,47	
ÇAYKUR SÜZEN POŞET	50	60,35	75,44	25,00
ALTIN SÜZEN POŞET	62,5	48,87	61,08	24,98
ÇAYKUR SÜZEN POŞET	200	57,64	72,06	25,02
DEMLİK SÜZEN POŞET	200	28,90	31,21	7,99
RİZE ÇAYI HEDİYELİK	500	21,98	23,52	7,01
ÇAYKUR HEDİYELİK	400	28,87	30,90	7,03
KARADENİZ ÇAYI	1000	13,45	13,45	
KARADENİZ ÇAYI (BERGAMOT AROMALI)	1000	14,80	16,28	10,00
42 NOLU TİREBOLU ÇAYI	200	18,59	19,89	6,99
42 NOLU TİREBOLU ÇAYI	500	20,54	21,98	7,01
AYDER ÇAYI	100	23,68	25,33	6,97
DIYARBAKIR	400	18,06	19,32	6,98
MECLİS ÇAYI	500	20,93	22,39	6,98
ÇAYKUR RAMAZAN ÇAYI	500	15,00	15,00	
ÇAYKUR RAMAZAN ÇAYI	1000	15,00	15,00	
TAMDEM ÇAYI BERGAMOTLU	1000	14,80	16,28	10,00
BURCUM YEŞİL ÇAY	100	32,50	34,13	5,02
YAPRAK YEŞİL ÇAY (NANELİ)	200	30,56	32,09	5,01
YAPRAK YEŞİL ÇAY (SADE)	150	29,28	30,74	4,99
YEŞİL ÇAY SÜZ. POŞ.	40	58,84	61,78	5,00
YEŞİL ÇAY SÜZ. POŞ. (SADE)	40	58,84	61,78	5,00
YEŞİL ÇAY SÜZ. POŞ. (LİMONLU)	40	58,84	61,78	5,00
YEŞİL ÇAY SÜZ. POŞ. (NANELİ)	40	58,84	61,78	5,00
YEŞİL ÇAY SÜZ. POŞ. (ELMALI)	40	58,84	61,78	5,00
YEŞİL ÇAY SÜZ. POŞ. (MELİSALİ)	40	58,84	61,78	5,00
ORGANİK HEMŞİN ÇAYI	200		33,28	
ORGANİK HEMŞİN ÇAYI (TENEKE KUTU)	400	43,96	45,72	4,00
ORGANİK HEMŞİN ÇAYI (KARTON KUTU)	400	32,70	34,01	4,01
ORGANİK RİZE ÇAYI	400	32,96	34,28	4,00
ORGANİK ZÜMRÜT YEŞİL ÇAY	125	38,14	40,05	5,01
ORGANİK HEMŞİN SİYAH SÜZ. POŞ.	50	67,62	71,00	5,00
ORGANİK HEMŞİN DEMLİK SÜZEN POŞET	200	39,70	41,69	5,01
BEYAZ ÇAY	20	3.401,70	3.401,70	

PAZARLAMA BÖLGE MÜDÜRLÜKLERİ'NİN SATIŞ YAPTIĞI İLLER

(TON)

Bölge Müdürlükleri	İl Adedi	PAKETLİ –DÖKME Çay Satışları	Bayi Sayısı	Satış Yapılan İller
A-Yurt İçi Ticaret				
Mersin	6	5.877	11	KAHRAMANMARAŞ, HATAY, OSMANİYE, GAZİANTEP, ADANA, MERSİN
Diyarbakır	12	4.432	15	ADIYAMAN, MALATYA, BİNGÖL, BATMAN, DİYARBAKIR, ELAZIĞ, ŞIRNAK, ŞANLIURFA, TUNCELİ, MARDİN, BITLİS, SİİRT
Erzurum	10	4.597	14	ARDAHAN, ERZİNCAN, BAYBURT, VAN, HAKKARİ, AĞRI, MUŞ, İĞDIR, KARS, ERZURUM
İzmir	8	16.325	15	AYDIN, DENİZLİ, İZMİR, BALIKESİR, ÇANAKKALE, MANİSA, MUĞLA, UŞAK
Kayseri	5	6.269	6	SİVAS, NİĞDE, KAYSERİ, NEVŞEHİR, YOZGAT
Samsun	6	7.433	11	ORDU, TOKAT, SAMSUN, ÇORUM, AMASYA, SİNOP
İstanbul	10	34.723	20	İSTANBUL, BİLECİK, DÜZCE, BURSA, EDİRNE, TEKİRDAĞ, KIRKLARELİ, SAKARYA, YALOVA, KOCAELİ
Rize	5	5.014	10	ARTVİN, GÜMÜŞHANE, TRABZON, GİRESUN, RİZE
Ankara	15	21.096	14	KÜTAHYA, ÇANKIRI, KONYA, ISPARTA, AFYON, ANTALYA, ZONGULDAK, KASTAMONU, KARABÜK, BARTIN, ESKİŞEHİR, BURDUR, KIRIKKALE, ANKARA, KARAMAN
Toplam (A)	77	105.766	116	
B-Yurt Dışı Ticaret				Başta AB ülkeleri (Almanya, Avusturya, Belçika, Çek Cumhuriyeti, Danimarka, Estonya, Finlandiya, Fransa, GKRY, Hırvatistan, Hollanda, İngiltere, İrlanda, İspanya, İsveç, İtalya, Letonya, Litvanya, Lüksemburg, Macaristan, Malta, Polonya, Portekiz, Slovakya, Slovenya, Yunanistan, Bulgaristan, Romanya) olmak üzere Amerika, Afganistan, Arnavutluk, Avustralya, Birleşik Arap Emirlikleri, Bosna – Hersek, Çin, Fas, Gürcistan, Irak, İsviçre, Japonya, Kanada, Katar, Kazakistan, Kırgızistan, KKTC, Kosova, Kuveyt, Mali, Moğolistan, Rusya, Singapur, Suudi Arabistan, Tayvan, Türkmenistan ve 3 tane Serbest Bölge dahil 54 ülkeye ihracat yapılmaktadır
Rize Bölge		156		
Ankara Bölge		14		
İzmir Bölge		5		
Mersin		73		
İstanbul Bölge		622		
Toplam (B)		870		
Genel Toplam (A+B)		106.636		

Türkiye genelinde satışların %33,86'sı İstanbul, %19,94'ü Ankara,%15,43'ü İzmir,%7,02'si Samsun, %5,92'si Kayseri,%5,55'i Mersin %4,74'ü Rize %4,19'u Diyarbakır %4,34'ü Erzurum satış ünitelerinde gerçekleşmiştir.

Toplam yurt içi ve yurt dışında 106.880 Ton paketli ve dökme çay satışları aşağıda belirtildiği şekilde gerçekleşmiştir.

Yurt İçi Satışları

Paketli Siyah Çay	105.072
Paketli Yeşil Çay	52
Paketli Organik Çay	1
Paketli Beyaz Çay	0
Tasnifli Siyah Çay	631
Tasnifli Organik Siyah Çay	0
Tasnifli Yeşil Çay	9
Tasnifli Beyaz Çay	0,000
Tasnifli Organik Yeşil Çay	0,000
Tasnifli Aromalı Yeşil ve Siyah Çay	
TOPLAM	105.766

TOPLAM**Yurt Dışı Satışlar**

Paketli Siyah Çay	855
Paketli Yeşil Çay	2,00
Paketli Organik Çay	13,00
Tasnifli Siyah Çay	0,00
Tasnifli Yeşil Çay	0,00
TOPLAM	870
GENEL TOPLAM	106.636

SİYAH, TASNİFLİ ve PAKETLİ ÇAY ÜRETİMİ, ÜRETİM BİRİM MALİYETİ, STOKLARI VE ARTIŞ YÜZDELERİ

YILLAR	TASNİFLİ SİYAH ÇAY						PAKETLİ SİYAH ÇAY					
	Üretilen TON	Artış %	Birim Mal. TL/KG	Artış %	Stok TON	Artış %	Üretilen TON	Artış %	Birim Mal. TL/KG	Artış %	Stok TON	Artış %
2000	91.373	-40,0	1,909	77,0	122.270	26,0	94.467	-8,0	1,826	53,0	4.103	-21,0
2001	94.749	4,0	2,750	31,0	103.216	-18,0	110.377	14,0	2,538	28,0	3.564	-15,0
2002	94.231	-0,5	3,545	29,0	99.469	-4,0	94.002	-17,0	2,812	11,0	2.796	-27,0
2003	91.435	-3,0	4,274	21,0	78.244	-21,0	109.706	17,0	3,871	38,0	4.959	77,0
2004	107.193	17,0	4,470	5,0	65.645	-16,0	114.920	5,0	4,376	13,0	8.190	65,0
2005	109.798	2,0	4,891	9,0	59.882	-8,8	111.532	-3,0	4,915	12,0	7.550	-8,0
2006	115.062	5,0	5,328	9,0	62.053	4,0	111.740	0,2	5,500	12,0	2.976	-61,0
2007	121.694	6,0	5,879	10,0	67.907	9,0	115.033	3,0	6,143	12,0	1.891	-36,0
2008	123.804	2,0	6,566	12,0	79.787	17,0	111.374	-3,0	6,786	10,0	5.799	207,0
2009	111.594	-9,9	7,19	9,5	83.625	4,8	106.795	-4,1	7,39	8,9	2.899	-50,0
2010	106.355	-4,7	8,08	12,4	66.411	-20,6	122.930	15,1	8,12	9,9	1.357	-53,2
2011	116.357	9,4	8,67	7,3	77.831	17,2	106.027	-13,8	8,96	10,3	4.330	219,1
2012	123.940	6,5	8,94	3,3	79.960	2,7	120.192	13,4	9,45	5,5	10.526	143,1
2013	130.310	5,1	9,63	11,1	79.487	-0,6	129.579	7,8	9,86	10,0	7.332	-30,3
2014	117.729	-9,7	11,03	14,5	50.479	-36,5	148.149	14,3	11	11,6	4.813	-34,4
2015	128.800	9,4	12,19	26,6	58.475	15,8	119.438	-19,4	12,77	16,1	12.439	158,4
2016	129.369	0,4	12,94	17,4	62.997	7,7	124.120	3,9	13,79	8,0	9.652	-22,4
2017	95.588	-26,1	15,46	19,5	47.448	-24,7	109.829	-11,5	15,43	11,9	17.776	84,2

YILLAR	TASNİFLİ ORGANİK SİYAH ÇAY						PAKETLİ ORGANİK SİYAH ÇAY					
	Üretilen TON	Artış %	Birim Mal. TL/KG	Artış %	Stok TON	Artış %	Üretilen TON	Artış %	Birim Mal. TL/KG	Artış %	Stok TON	Artış %
2009	58	100,0	11,45	100,0	58	100,0						
2010	152	162,0	16,25	42,0	105	81,0	102	100,0	17,76	100,0	8	100,0
2011	313	105,9	19,20	18,2	298	183,8	132	29,4	20,57	15,8	30	275,0
2012	339	8,3	16,08	-16,3	432	45,0	164	24,2	23,21	12,8	20	-33,3
2013	353	4,1	20,75	29,0	617	42,8	163	-0,6	20,12	-13,3	65	225,0
2014	341	-3,4	23,38	12,7	577	-6,5	192	17,8	24,45	21,5	25	-61,5
2015	1.328	289,4	25,79	-9,1	1.314	125,8	588	198,5	26,63	-9,6	16	-46,7
2016	4.449	235,0	22,57	-12,5	4.501	242,5	1.210	105,8	26,56	-0,3	220	1.279,78
2017	4.987	12,09	26,4	16,97	8.796	95,42	688	-43,14	27,85	4,86	252	14,31

YEŞİL,TASNİFLİ ve PAKETLİ ÇAY ÜRETİMİ, ÜRETİM BİRİM MALİYETİ, STOKLARI VE ARTIŞ YÜZDELERİ

YILLAR	TASNİFLİ YEŞİL ÇAY						PAKETLİ YEŞİL ÇAY					
	Üretilen TON	Artış %	Birim Mal. TL/KG	Artış %	Stok TON	Artış %	Üretilen TON	Artış %	Birim Mal. TL/KG	Artış %	Stok TON	Artış %
2010	140	775	16,38	8	92	44	118	4	18,23	28	28	-39
2011	131	-6	16,91	3	109	18	115	-3	21,89	20	30	7
2012	106	-19	18,95	12	118	8	96	-17	24,43	12	27	-10
2013	48	-55	10,56	-38	44	-63	119	3	24,80	13	32	7
2014	150	213	15,00	42	81	84	133	12	19,80	-20	36	13
2015	129	-14	18,00	20	3	-96	213	79	28,60	44	24	-26
2016	206	60	21,19	18	86	2.766	107	-50	36,79	29		-100
2017	125	-39	23,30	10	183	113	28	-74	38,63	5	77	226

YILLAR	TASNİFLİ ORGANİK YEŞİL ÇAY						PAKETLİ ORGANİK YEŞİL ÇAY					
	Üretilen TON	Artış %	Birim Mal. TL/KG	Artış %	Stok TON	Artış %	Üretilen TON	Artış %	Birim Mal. TL/KG	Artış %	Stok TON	Artış %
2010	5	67	16,75	11	2	-33	6	100	18,60	100	2	100
2011	13	160	18,41	10	8	300	6		21,08	13	2	
2012	10	-23	20,87	13	9	13	9	50	24,83	18	1	-50
2013	9	-10	10,56	-49	4	-56	13	-89	22,17	-11	1	
2014	26	189	23,00	118	17	325	13		26,17	18	1	
2015	21	-19	25,00	9	1	-94	27	108	31,94	22	1	-36
2016	39	86	23,00	-8	24	2.339	24	-13	31,82	0	7	917
2017	9	-77	29,49	28	26	7	6	-75	31,46	-1	4	-39

YILLAR	TASNİFLİ BEYAZ(TOMURCUK) ÇAY						PAKETLİ BEYAZ(TOMURCUK) ÇAY					
	Üretilen TON	Artış %	Birim Mal. TL/KG	Artış %	Stok TON	Artış %	Üretilen TON	Artış %	Birim Mal. TL/KG	Artış %	Stok TON	Artış %
2013												
2014	0,370		1.251,61		0,370							
2015	0,206	-44	1.490,21	19	0,126	-66	0,444		2.259,22		0,214	
2016	0,130	-37	1.791,38	20	0,123	-3	0,117	-74	2.318,21	3	0,18684	-13
2017	0,209	61	2.433,37	36	0,330	168		-100		-100	0,112	-40

YILLAR	TASNİFLİ EKSTRATLI ÇAY						PAKETLİ EKSTRATLI ÇAY					
	Üretilen TON	Artış %	Birim Mal. TL/KG	Artış %	Stok TON	Artış %	Üretilen TON	Artış %	Birim Mal. TL/KG	Artış %	Stok TON	Artış %
2016	32		19,44									
2017	73	128	21,19	9								

YILLAR	TASNİFLİ GRANÜLLÜ ÇAY						PAKETLİ GRANÜLLÜ ÇAY ÇAY					
	Üretilen TON	Artış %	Birim Mal. TL/KG	Artış %	Stok TON	Artış %	Üretilen TON	Artış %	Birim Mal. TL/KG	Artış %	Stok TON	Artış %
2014	5		22,67		5							
2017	42,5	750	21,42	-6	15,38							

TASNİFLİ VE PAKETLİ ÇAY SATIŞLARI

TASNİFLİ SİYAH ÇAY SATIŞI					PAKETLİ SİYAH ÇAY SATIŞI			
YILLAR	İç Satış (TON)		Dış Satış (TON)		İç Satış (TON)		Dış Satış (TON)	
	Siyah Çay	Artış %	Siyah Çay	Artış %	Siyah Çay	Artış %	Siyah Çay	Artış %
2000			5.364	73	94.384	-6,79	1.166	28
2001			3.420	-57	109.455	14,00	1.351	14
2002			3.531	3,25	89.110	-18,59	1.630	21
2003			5.150	45,85	103.331	15,96	1.892	16
2004			3.310	-35,73	110.010	6,46		-6,45
2005	1		3.895	17,67	110.333	0,29	1.790	1,13
2006	1		680	-82,54	114.114	3,43	2.158	20,56
2007			169	-75,15	113.628	-0,43	2.460	13,99
2008					104.357	-8,16	3.087	25,49
2009					107.550	3,05	2.154	-30,07
2010					123.151	14,50	1.723	-20,00
2011					101.014	17,98	2.129	23,56
2012			1.019	100,00	111.864	10,74	2.159	1,41
2013	4	100	619	-39,24	129.304	15,59	3.510	62,58
2014	73	1.825		-99,97	146.604	13,38	4.214	20,06
2015	21	-71,47			115.320	-21,34	4.994	18,52
2016	143	585,60			117.175	1,61	5.325	6,62
2017	630	340			105.087	-10,32	858	-83,88

TASNİFLİ YEŞİL ÇAY SATIŞI					PAKETLİ YEŞİL ÇAY SATIŞI			
YILLAR	İç Satış(TON)		Dış Satış(TON)		İç Satış(TON)		Dış Satış (TON)	
	Yeşil Çay	Artış %	Yeşil Çay	Artış %	Yeşil Çay	Artış %	Yeşil Çay	Artış %
2005	1				56			
2006	1				79	41,07	1	
2007	2	100			63	-20,25	2	100,00
2008	1	-50			82	30,16	3	50,00
2009					99	20,73	5	66,67
2010					137	38,38	5	
2011					103	-24,82	3	-40,00
2012					95	-7,77	3	
2013					104	9,47	4	33,33
2014	0,46	100	4,27	100	128	22,86	5	25,00
2015	13	2.770,15			255	99,58	9	74,94
2016	25	86,64			103	-59,66	1	-87,52
2017	0,66	-97,34			47,79	-53,55	12	963,23

2017 YILI ÇAY SATIŞLARI

01.01.2017 - 31.12.2017 TARİHLERİ ARASINDAKİ ÇAY SATIŞLARI

Aylar	Yurt içi		İhracat		Toplam	
	Miktar	Bedel	Miktar	Bedel	Miktar	Bedel
Ocak	247	4.315	8	140	255	4.455
Şubat	4.566	78.355	200	4.811	4.766	83.166
Mart	4.757	80.427	12	195	4.769	80.622
Nisan	8.378	142.484	246	5.501	8.624	147.985
Mayıs	16.860	288.950	24	440	16.884	289.390
Haziran	6.101	108.000	24	523	6.125	108.523
Temmuz	3.011	57.779	26	452	3.037	58.231
Ağustos	3.289	63.155	36	725	3.325	63.880
Eylül	3.782	74.117	77	1.368	3.859	75.485
Ekim	9.621	187.847	37	750	9.658	188.597
Kasım	14.210	274.515	86	1.721	14.296	276.236
Aralık	30.944	604.457	94	1.813	31.038	606.270
Toplam	105.766	1.964.401	870	18.439	106.636	1.982.840

YILLAR İTİBARIYLA ÇAY SATIŞLARI (Paketli +Tasnifli)

Aylar	Yurt içi		İhracat		Toplam	
	Miktar	Bedel	Miktar	Bedel	Miktar	Bedel
1996	93.213	24.597	835	1.500	94.048	26.097
1997	103.900	47.664	1.502	2.162	105.402	49.826
1998	105.361	96.468	983	1.268	106.344	97.736
1999	101.268	131.804	915	1.059	102.183	132.863
2000	94.384	203.937	1.166	1.307	95.550	205.244
2001	109.455	268.154	1.351	1.517	110.806	269.671
2002	89.110	293.864	1.630	2.052	90.740	295.916
2003	103.331	437.842	1.892	2.404	105.223	440.246
2004	110.011	585.864	1.770	2.611	111.781	588.475
2005	110.391	660.562	1.789	3.387	112.180	663.949
2006	114.195	741.398	2.159	4.432	116.354	745.830
2007	113.693	808.919	2.627	5.524	116.320	814.443
2008	104.440	849.011	3.090	9.656	107.530	858.667
2009	107.649	937.646	2.159	8.356	109.808	946.002
2010	123.293	1.162.947	1.729	7.119	125.022	1.170.066
2011	101.124	1.010.492	2.131	8.665	103.255	1.019.157
2012	112.090	1.243.150	2.162	8.783	114.252	1.251.933
2013	129.390	1.481.325	3.514	14.627	132.904	1.495.952
2014	146.805	1.864.670	4.219	16.980	151.024	1.881.650
2015	115.609	1.876.716	5.003	77.561	120.612	1.954.277
2016	117.343	2.168.439	5.325	102.157	122.669	2.270.597
2017	105.766	1.964.401	870	18.439	106.636	1.982.840

NOT: Çay satış hasılatları KDV hariç olarak düzenlenmiştir.

SATIŞ SONUÇLARI TABLOSU

Hesap Adı	Satış Miktarı	Mal ve Hizmet Satış Hasılatı (600-601) TL	Satıştan İade		Satış İskontosu (611) TL	Diğer İndirimler (612) TL	Safi Satış Hasılatı		Mal ve Hizmet Satışların Maliyeti (620) TL	DÖNEM GİDERİ (631)	Satışların Toplam Maliyeti	İŞLETME KAR ZARARI TL
			(610)				KG	TL				
			KG	TL								
I-Yurt İçi Satışlar												
A-PAKETLİ ÇAYLAR												
Tiryaki	41.351.191	778.431.480			47.330.262	1.731.939	41.351.191	729.369.279	630.600.051	42.074.671	672.674.722	56.694.557
Kamelya	12.719.634	219.800.737			3.808.598	211.150	12.719.634	215.780.988	194.675.778	12.942.177	207.617.954	8.163.034
Rize Turist	27.997.163	491.026.959	23.029	367.802	87.276.982	293.944	27.974.134	403.088.232	427.394.357	28.487.002	455.881.358	-52.793.126
Çay Çiçeği	2.833.871	56.291.965			8.337.271	155.617	2.833.871	47.799.078	43.521.937	2.883.452	46.405.390	1.393.688
Filiz Çay	6.484.917	130.077.515	8.208	157.050	8.937.422	217.035	6.476.709	120.766.008	100.239.523	6.598.377	106.837.900	13.928.108
Altınbaş	2.406.832	53.288.231	1.149	46.514	4.762.543	120.333	2.405.683	48.358.841	42.411.854	2.448.942	44.860.796	3.498.045
Gap Çay	367.776	6.849.357			1.259.272	41.795	367.776	5.548.290	5.735.713	374.211	6.109.924	-561.634
Tomurcuk Kokulu	868.732	23.061.107			3.972.500	57.284	868.732	19.031.323	22.938.486	883.932	23.822.417	-4.791.094
Çaykur Süzme Poşet Çay	118.697	8.398.382	25.007	603.297	806.365	252	93.690	6.988.468	4.309.480	120.773	4.430.254	2.558.214
Demlik Poşet	118.552	3.578.354			960.980	2.637	118.552	2.614.737	2.655.911	120.626	2.776.537	-161.799
Rize Çayı (Hediyelik)	121.136	2.921.460			158.113	1.781	121.136	2.761.566	1.992.356	123.255	2.115.610	645.956
Çaykur Hediyelik	11.631	372.109			25.022	416	11.631	346.671	244.564	11.835	256.399	90.273
Çaykur Karadeniz Çayı	566.004	8.824.912			58.496	50.700	566.004	8.715.715	8.079.840	575.907	8.655.747	59.969
42 Nolu Tirebolu Çayı	619.840	13.644.980			899.477	32.501	619.840	12.713.002	9.476.096	630.685	10.106.781	2.606.222
Ayder Çayı	2.120	56.789			389		2.120	56.400	38.715	2.157	40.872	15.528
Diyarbakır Çayı	7.697	147.861			50.598	60	7.697	97.203	107.822	7.832	115.654	-18.451
Ramazan Çayı	1.562.087	23.445.738					1.562.087	23.445.738	21.771.594	1.589.417	23.361.011	84.726
Çaykur Nadidem Çayı	8.424	601.022			184.150	2.992	8.424	413.880	163.416	8.571	171.987	241.893
Çaykur Çaylık Çayı	625	204.319			19.890		625	184.429	165.798	636	166.434	17.995
Çaykur Artı Çay	2.141	95.486	442	20.785	54.316		1.699	20.385	50.189	2.178	52.368	-31.983
Çaykur Tamdem Çayı	61.368	927.391				156	61.368	927.235	849.525	62.442	911.966	15.269
PAKETLİ SİYAH ÇAY SATIŞ TOPLAMI	98.230.438	1.822.046.155	57.835	1.195.448	168.902.646	2.920.591	98.172.603	1.649.027.470	1.517.423.004	99.949.077	1.617.372.081	31.655.389
Catering Tiryaki	1.424.770	23.628.372			1.199.315	25.884	1.424.770	22.403.173	21.507.437	1.449.697	22.957.135	-553.961
Catering Kamelya	1.018.680	16.001.464			512.465	8.822	1.018.680	15.480.176	15.221.023	1.036.503	16.257.526	-777.349
Catering Rize Turist	1.382.106	21.892.950			3.764.445	9.036	1.382.106	18.119.469	20.936.455	1.406.287	22.342.742	-4.223.273
Catering Çay Çiçeği	209.256	3.730.397			639.164	7.903	209.256	3.083.330	3.101.512	212.917	3.314.429	-231.099
Catering Filiz Çayı	1.219.766	22.226.205			3.107.577	14.403	1.219.766	19.104.225	18.293.879	1.241.107	19.534.986	-430.760
Catering Altınbaş Çayı	535.542	10.339.580			878.581	26.598	535.542	9.434.402	7.654.416	544.912	8.199.327	1.235.074
Catering Tomurcuk Kokulu	5.002	119.152			29.342		5.002	89.811	110.604	5.090	115.694	-25.883
Catering Çaykur Süzme Poşet Çay	71.022	2.147.894			101.971		71.022	2.045.923	1.597.618	72.265	1.669.883	376.040
Catering Demlik Poşet	3.668	101.668			50.108		3.668	51.561	58.238	3.732	61.970	-10.409
Catering Çaykur Karadeniz Çayı	273.778	4.268.154			16.964	4.954	273.778	4.246.236	3.803.750	278.568	4.082.318	163.918
Catering Çaykur Artı Çay	16	734			734		16		365	17	382	-382
Catering Çaykur Boldem Çayı	6.957	172.941			21.702	247	6.957	150.991	125.070	7.079	132.149	18.842
Catering Çaykur Çaycı Çayı	56.026	1.002.672			272.194	549	56.026	729.930	758.032	57.006	815.039	-85.109
PAKETLİ CATERİNG SİYAH ÇAY SATIŞ	6.206.589	105.632.183			10.594.561	98.396	6.206.589	94.939.226	93.168.399	6.315.179	99.483.578	-4.544.352
Organik Rize Çayı	240.249	8.204.634	3.064	140.755	4.585.828		237.185	3.478.051	6.365.037	244.452	6.609.489	-3.131.438
Organik Hemşin Çayı	358.199	12.755.278	40	2.356	8.117.230		358.159	4.635.692	10.120.493	364.466	10.484.959	-5.849.267
Organik Süzen Poşet Çay	21.124	1.493.862	103	9.520	502.181	1.105	21.021	981.056	922.618	21.494	944.111	36.945
Organik Demlik Poşet Çay	30.222	1.250.895			621.950		30.222	628.945	869.079	30.751	899.830	-270.885

SATIŞ SONUÇLARI TABLOSU

Hesap Adı	Satış Miktarı	Mal ve Hizmet Satış Hasılatı (600-601) TL	Satıştan İfade		Satış İskontosu (611) TL	Diğer İndirimler (612) TL	Saf Satış Hasılatı		Mal ve Hizmet Satış Satışların Maliyeti (620) TL	DÖNEM GİDERİ (631)	Satışların Toplam Maliyeti	İŞLETME KAR ZARARI TL
			(610)				KG	TL				
			KG	TL								
PAKETLİ ORGANİK SİYAH ÇAY TOPLAMI	649.794	23.704.669	3.207	152.631	13.827.189	1.105	646.587	9.723.744	18.277.227	661.163	18.938.390	-9.214.646
Organik Zümrüt Yeşil Çay	8.644	348.190	56	3.105	23.089		8.587	321.996	276.414	8.795	285.209	36.787
PAKETLİ ORGANİK YEŞİL ÇAY TOPLAMI	8.644	348.190	56	3.105	23.089		8.587	321.996	276.414	8.795	285.209	36.787
Burcum Yeşil Çay	17.005	592.280			94.580		17.005	497.700	554.273	17.302	571.575	-73.875
Yaprak Yeşil Çay	10.130	313.811	347	13.992	27.588	58	9.784	272.173	305.831	10.307	316.139	-43.966
Yeşil Süzme Çay	10.670	653.199	3.718	202.445	228.161		6.953	222.593	554.152	10.857	565.009	-342.416
Artı Yeşil Çay	1.298	60.677			25.003		1.298	35.674	44.399	1.320	45.720	-10.046
PAKETLİ YEŞİL ÇAY TOPLAMI	39.103	1.619.967	4.064	216.437	375.331	58	35.039	1.028.140	1.458.656	39.787	1.498.443	-470.303
Catering Yeşil Süzme Çay	38	2.110			1.601		38	508	923	39	962	-454
PAKETLİ YEŞİL ÇAY TOPLAMI	38	2.110			1.601		38	508	923	39	962	-454
Beyaz Çay	70	245.816			340		70	245.476	149.157	71	149.228	96.248
PAKETLİ BEYAZ ÇAY TOPLAMI	70	245.816			340		70	245.476	149.157	71	149.228	96.248
A-PAKETLİ ÇAY TOPLAMI	105.134.676	1.953.599.088	65.162	1.567.621	193.724.757	3.020.150	105.069.513	1.755.286.560	1.630.753.779	106.974.112	1.737.727.891	17.558.669
B-TASNİFLİ ÇAY												
Tasnifli 1 BOP	18.626	316.639					18.626	316.639	263.953	18.952	282.905	33.734
Tasnifli 2 BOP	349.688	5.976.651					349.688	5.976.651	4.948.605	355.806	5.304.411	672.240
Tasnifli 3 BOP	244.723	4.160.286					244.723	4.160.286	3.141.661	249.004	3.390.665	769.621
Tasnifli 4 F	12.211	207.594					12.211	207.594	154.195	12.425	166.620	40.973
TASNİFLİ SİYAH ÇAY TOPLAMI	625.248	10.661.170					625.248	10.661.170	8.508.414	636.187	9.144.601	1.516.569
Tasnifli Organik 1 BOP	1.642	36.830					1.642	36.830	36.830	1.671	38.501	-1.671
Tasnifli Organik 4 F	3.540	79.402					3.540	79.402	79.402	3.602	83.004	-3.602
TASNİFLİ ORGANİK SİYAH ÇAY TOPLAMI	5.182	116.232					5.182	116.232	116.232	5.273	121.505	-5.273
Tasnifli Organik Zümrüt Yeşil	605	22.516					605	22.516	13.915	616	14.531	7.985
TASNİFLİ ORGANİK YEŞİL ÇAY TOPLAMI	605	22.516					605	22.516	13.915	616	14.531	7.985
Tasnifli Yeşil Çay Kardelen 1	50	1.750					50	1.750	500	51	551	1.199
TASNİFLİ YEŞİL ÇAY TOPLAMI	50	1.750					50	1.750	500	51	551	1.199
TASNİFLİ ÇAY TOPLAMI	631.085	10.801.667					631.085	10.801.667	8.639.061	642.127	9.281.187	1.520.480
ÇAY SATIŞ TOPLAMI (A+B)	105.765.761	1.964.400.755	65.162	1.567.621	193.724.757	3.020.150	105.700.598	1.766.088.227	1.639.392.840	107.616.239	1.747.009.078	19.079.149
C-TİCARİ MAL												
Bergomat Aromalı Didi	26.766.448	21.914.716					26.766.448	21.914.716	19.795.287	219.147	20.014.434	1.900.282
Limon Aromalı Didi	23.578.490	17.960.676					23.578.490	17.960.676	16.500.156	179.607	16.679.762	1.280.914
Şeftali Aromalı Didi	78.539.667	71.262.689					78.539.667	71.262.689	65.530.469	712.627	66.243.096	5.019.593
Çilek Aromalı Didi	7.242.369	3.598.435					7.242.369	3.598.435	3.274.895	35.984	3.310.880	287.555
Mango Aromalı Didi	5.116.692	2.949.350					5.116.692	2.949.350	2.695.665	29.493	2.725.158	224.192
Karpuz Aromalı Didi	4.210.836	2.428.795					4.210.836	2.428.795	2.268.656	24.288	2.292.944	135.851
Yeşil Çay Aromalı Didi	379.368	248.835					379.368	248.835	218.570	2.488	221.059	27.776
TİCARİ MALLAR TOPLAMI	145.833.870	120.363.495					145.833.870	120.363.495	110.283.698	1.203.635	111.487.333	8.876.162
YURT İÇİ SATIŞ TOPLAMI (A+B+C)	251.599.631	2.084.764.251	65.162	1.567.621	193.724.757	3.020.150	251.534.468	1.886.451.723	1.749.676.538	108.819.874	1.858.496.411	27.955.311

SATIŞ SONUÇLARI TABLOSU

Hesap Adı	Satış Miktarı	Mal ve Hizmet Satış Hasılatı (600-601) TL	Satıştan İade (610)		Satış İskontası (611) TL	Diğer İndirimler (612) TL	Safı Satış Hasılatı		Satışların Maliyeti (620) TL	DÖNEM GİDERİ (631)	Satışların Toplam Maliyeti	İŞLETME KAR ZARARI TL
			KG	TL			KG	TL				
II-YURT DIŞI SATIŞLAR												
A- PAKETLİ ÇAYLAR												
Tiryaki	8.028	124.279				137	8.028	124.142	121.882	8.168	130.050	-5.908
Kamelya	24.444	348.155					24.444	348.155	378.137	24.872	403.009	-54.854
Rize Turist	324.413	5.183.519				8.870	324.413	5.174.649	4.766.889	330.089	5.096.978	77.672
Çay Çiçeği	23.056	394.692				10	23.056	394.681	359.320	23.459	382.780	11.901
Filiz Çay	198.862	3.799.377				1.656	198.862	3.797.721	3.014.528	202.341	3.216.869	580.852
Altınbaş	55.191	1.726.743				125	55.191	1.726.618	986.976	56.156	1.043.132	683.486
Tomurcuk Kokulu	11.427	420.269				129	11.427	420.141	297.191	11.627	308.818	111.323
Çaykur Süzme Poşet Çay	165.942	4.320.657				103	165.942	4.320.554	4.027.465	168.845	4.196.310	124.244
Demlik Poşet	5.326	176.790				154	5.326	176.636	110.518	5.419	115.936	60.699
Rize Çayı (Hediyelik)	320	9.114					320	9.114	5.855	326	6.181	2.933
Çaykur Karadeniz Çayı	4.560	62.407					4.560	62.407	66.459	4.640	71.098	-8.692
42 Nolu Tirebolu Çayı	3.014	67.236					3.014	67.236	46.657	3.066	49.724	17.512
Ramazan Çayı	13.272	157.797					13.272	157.797	194.979	13.504	208.483	-50.686
Çaykur Artı Çay	7.670	408.518					7.670	408.518	241.058	7.804	248.862	159.657
PAKETLİ SİYAH ÇAY SATIŞ TOPLAMI	845.524	17.199.553				11.184	845.524	17.188.369	14.617.913	860.317	15.478.230	1.710.139
Organik Rize Çayı	8.200	345.421				122	8.200	345.299	188.398	8.343	196.741	148.558
Organik Hemşin Çayı	4.193	211.830				29	4.193	211.801	115.913	4.266	120.179	91.622
Organik Süzme Poşet Çay	536	42.218				14	536	42.204	24.103	545	24.648	17.556
PAKETLİ ORGANİK SİYAH ÇAY	12.929	599.469				165	12.929	599.304	328.413	13.155	341.568	257.736
Organik Zümrüt Yeşil Çay	492	23.507				8	492	23.500	15.248	500	15.749	7.751
PAKETLİ ORGANİK YEŞİL ÇAY	492	23.507				8	492	23.500	15.248	500	15.749	7.751
Burcum Yeşil Çay	870	38.061					870	38.061	29.407	886	30.293	7.768
Yaprak Yeşil Çay	482	19.988					482	19.988	10.057	490	10.547	9.441
Yeşil Süzme Çay	9.561	528.554				49	9.561	528.505	408.160	9.728	417.888	110.616
Artı Yeşil Çay	546	30.249					546	30.249	24.172	556	24.728	5.522
PAKETLİ YEŞİL ÇAY TOPLAMI	11.459	616.853				49	11.459	616.804	471.797	11.660	483.456	133.347
YURT DIŞI PAKETLİ ÇAY TOPLAMI	870.403	18.439.382				11.406	870.403	18.427.976	15.433.372	885.632	16.319.003	2.108.973
ÇAY SATIŞ TOPLAMI	106.636.164	1.982.840.137	65.162	1.567.621	193.724.757	3.031.556	106.571.001	1.784.516.204	1.654.826.211	108.501.870	1.763.328.081	21.188.122
GENEL TOPLAM	252.470.034	2.103.203.633	65.162	1.567.621	193.724.757	3.031.556	252.404.871	1.904.879.699	1.765.109.909	109.705.505	1.874.815.415	30.064.284
SATIŞ PROGRAMI	274.843.000	2.637.401.000		330.000		30.000	274.843.000	2.637.401.000	1.981.851.000	310.875.000	2.292.726.000	344.315.000
PROGRAMA GÖRE FARK	(22.372.966)	(534.197.367)	65.162	1.237.621	193.724.757	3.001.556	(22.438.129)	(732.521.301)	(216.741.091)	(201.169.495)	(417.910.585)	(314.250.716)
GECMİŞ DÖNEM SATIŞ SONUÇLARI	282.555.618	2.390.593.000	25.890	16.276	158.863.784	16.188	282.529.728	2.231.696.569	1.837.263.499	111.689.994	1.948.953.493	282.743.076

Satışlar	2016 Yılı Gerçekleşen		2017					
	Ton	Bin TL	Program				Gerçekleşen	
			İlk durum		Son durum		Ton	Bin TL
			Ton	Bin TL	Ton	Bin TL	Ton	Bin TL
1-YURT İÇİ SATIŞLAR								
Paketli Siyah Çay								
Tiryaki Çay	42.635	740.102	39.591	727.037	34.030	639.116	41.351	778.432
Kamelya Çay	13.372	224.930	11.215	201.650	8.300	138.266	12.720	219.801
Rize Turist	36.591	642.453	29.916	562.248	37.400	675.577	27.997	491.027
Çay Çiçeği	3.048	56.606	3.605	70.795	3.800	75.195	2.834	56.292
Filiz Çayı	5.770	115.125	11.941	255.071	13.500	284.363	6.485	130.078
Altınbaş	1.831	41.965	5.006	113.101	7.415	221.388	2.407	53.288
Gap Çay	348	5.987	522	9.381	200	3.702	368	6.849
Tomurcuk Kokulu	1.099	27.877	1.484	38.162	1.400	37.060	869	23.061
Süzme Poşet Çay	1.729	103.580	106	6.559	445	28.198	119	8.398
Demlik Poşet	430	12.429	500	17.500	120	4.000	118	3.578
Rize Çayı (Hediyelik)	152	3.437	150	3.500	130	3.000	121	2.922
Çaykur (Hediyelik)	5	149	20	600	20	500	12	372
Çaykur Karadeniz Çayı	597	8.127	653	9.384	350	5.257	566	8.825
42 Nolu Tirebolu Çayı	888	18.362	1.000	23.000	1.400	30.109	620	13.645
Ayder Çayı	4	102	2	60	10	250	2	57
Divarbakır Çayı	13	224	10	200	10	250	7	148
Artvin Kalkasor Çayı	0	5						
Trabzon Uzungöl Çayı	0	0						
Meclis Çayı	0	6						
Ramazan Çayı	711	10.670	935	14.991	1.650	24.763	1.562	23.446
Çaykur Nadidem Çayı	22	1.361	20	1.600	20	1.600	8	601
Çaykur Cavlık Çayı	0	34	3	1.500	3	1.500	1	204
Çaykur Artı Çayı	3	127	10	500	10	500	2	95
Çaykur Tamdem Çayı	480	6.476	653	10.500	616	13.497	61	927
Siyah Çay Toplamı	109.726	2.020.135	107.342	2.067.339	110.829	2.188.091	98.230	1.822.046
Catering Siyah Çay								
Catering Tiryaki Çay	1.464	22.226	1.700	35.000	1.305	31.745	1.425	23.628
Catering Kamelya Çayı	765	11.568	1.700	28.000	1.020	16.000	1.019	16.001
Catering Rize Turist	1.526	23.694	2.100	35.000	1.400	22.000	1.382	21.893
Catering Çay Çiçeği Çayı	190	3.157	300	6.000	210	3.700	209	3.730
Catering Filiz Çayı	835	15.037	2.200	45.000	1.200	20.000	1.220	22.226
Catering Altınbaş	568	11.409	1.000	30.000	500	9.000	536	10.340
Catering Tomurcuk Kokulu	41	951	10	250	5	120	5	119
Catering Süzen Poşet Çay	158	5.579	200	7.000	70	2.000	71	2.148
Catering Demlik Poşet Çay	142	3.682	150	7.000	5	160	3	102
Catering Karadeniz Çayı	445	5.993	500	10.000	270	4.000	274	4.268
Catering Çaykur Artı Çayı	0	3						1
Catering Boldem Çayı	26	623	113	4.000	10	200	7	173
Catering Çaycı Çayı	32	574	60	1.500	50	800	56	1.003
Catering Siyah Çay Toplamı	6.192	104.497	10.033	208.750	6.045	109.725	6.207	105.632
Beviz Çay	0	499	1	4.000			0	246
Paketli Yeşil Çay								
Burcum Yeşil	43	1.457	157	5.454	51	1.933	17	592
Yaprak Yeşil	34	1.000	20	600	20	600	10	314
Yeşil Süzme Çay	23	1.369	10	600	10	600	11	653
Çaykur Artı Çayı	2	106	10	610	10	610	1	61
Paketli Yeşil Çay Toplamı	102	3.932	197	7.264	91	3.743	39	1.620
Catering Yeşil Çay								
Catering Yeşil Süzme Çay	0	25						2
Catering Çaykur Artı Çayı	0	0						2
Catering Yeşil Çay Toplamı	0	25						2
Organik Siyah Çay	1.130	35.402	1.283	63.682	1.195	52.222	650	23.705
Organik Yeşil Çay	24	908	157	5.454			9	348
Organik Siyah ve Yeşil Çay Toplamı	1.154	36.310	1.440	69.136	1.195	52.222	659	24.053
Tasnifli Siyah Çay	76	882					625	10.661
Tasnifli Yeşil Çay	13	275						2
Tasnifli Organik Siyah Çay	67	1.648					5	116
Tasnifli Organik Yeşil Çay	0	12					1	23
Tasnifli Beviz Çay	0	39						
Tasnifli Aromalı Siyah Çay	8	135						
Tasnifli Aromalı Yeşil Çay	2	51						
Tasnifli Çay Toplamı	168	3.041					631	10.802
TOPLAM (1)	117.343	2.168.439	119.013	2.356.489	118.160	2.353.781	105.766	1.964.401
2-YURT DIŞI SATIŞLAR								
Paketli Çay								
Tiryaki Çay	9	115	160	2.126	53	829	8	124
Kamelya Çay	2	26	76	852	71	1.005	24	348
Rize Turist	2.906	42.447	1.912	26.180	2.422	38.684	324	5.184
Çay Çiçeği	145	2.199	268	3.897	356	6.024	23	395
Filiz Çayı	880	15.320	1.339	22.057	1.621	30.991	199	3.799
Altınbaş	1.219	39.107	746	17.658	472	12.140	55	1.727
Tomurcuk Kokulu	10	307	120	3.870	103	3.790	12	420
Çaykur Süzme Poşet Çay	42	1.166	77	2.816	317	8.579	166	4.321
Demlik Poşeti	3	87	328	15.965	5	200	5	177
Rize Çayı hediyelik	1	12	10	300	1	10	1	9
Çaykur Hediyelik	0	1						
Çaykur Karadeniz Çayı	1	8	200	650	5		5	62
42 Nolu Tirebolu Çayı	3	45	29	572	17	369	3	67
Ramazan Çayı	100	1.083	542	5.568	26	316	13	158
Çaykur Artı Çayı	0	6	10	500	12	579	8	409
Paketli Çay Toplamı	5.320	101.927	5.817	103.011	5.481	103.516	846	17.200
Paketli Yeşil Çay Toplamı	1	50	4	196	18	928	11	617
Organik Çay	4	179	8	429	18	991	13	599
Organik Yeşil Çay			1	50				23
Paketli Çay Toplamı	5.325	102.157	5.830	103.686	5.517	105.435	870	18.439
Tasnifli Çay								
Tasnifli Çay Toplamı								
TOPLAM (2)	5.325	102.157	5.830	103.686	5.517	105.435	870	18.439
Soğuk Çay Satışı (DİDİ)	159.888	119.997	150.000	177.226	125.000	131.861	145.834	120.364
Paketli çay toplamı	122.500	2.267.554	124.843	2.460.175	123.677	2.459.216	106.005	1.972.038
Tasnifli çay toplamı	168	3.041					631	10.802
Çay Satış Toplamı	122.668	2.270.595	124.843	2.460.175	123.677	2.459.216	106.636	1.982.840

2017 YILI İLK MADDE VE MALZEME STOK HAREKETİ

BİN TL

Stoklar	2016 Yılından Devreden	2017 YILI GİRİŞ ÇIKIŞ HAREKETLERİ								2018 Yılına Devreden
		2017 YILI GİRİŞLER				2017 YILI ÇIKIŞLAR				
		Alım Suretiyle	Kuruluş İçi Nakil (İşletmeler Arası)	Diğer Girişler	Toplam	İşletmede Kullanılan	Kuruluş İçi Nakil (İşletmeler Arası)	Diğer Çıkışlar	Toplam	
A-İlk Madde ve Malzeme Stokları										
-İlk maddeler (Hammadde)	706	1.104.504	221.579	247	1.326.331	1.102.157	221.579	1.026	1.324.762	2.274
-İşletme malzemesi	5.687	18.158	1.255	42	19.455	16.739	1.255	399	18.393	6.749
-Yedekler	7.727	8.467	5.694	608	14.770	3.782	5.694	4.682	14.159	8.338
-Muhtelif malzeme	24.526	136.410	31.686	220	168.316	88.470	31.686	24.159	144.315	48.527
Toplam (A)	38.645	1.267.540	260.214	1.117,45	1.528.872	1.211.149	260.214	30.266	1.501.629	65.888
B-Diğer Stoklar										
-Yarı mamul malzeme stoku	239			1.705.351	1.705.351			1.705.489	1.705.489	101
-Elden çıkarılacak stoklar	17		329	8.736	9.064		329	8.742	9.070	11
Toplam (B)	256		329	1.714.087	1.714.415		329	1.714.231	1.714.559	112
C-Sipariş Avansları	306			4.897	4.897			5.203	5.203	
Genel Toplam	39.207	1.267.540	260.543	1.720.101	3.248.184	1.211.149	260.543	1.749.699	3.221.391	66.000

GEÇEN YILLA KARŞILAŞTIRMALI MALZEME STOKLARI

(BİN TL)

Stoklar	Geçen yıldan devir stoku		2017 Sonu Stokları				Revize'ye göre sapma %
	Miktar	Tutar	1. Revize		Gerçekleşen		
			Miktar	Tutar	Miktar	Tutar	
A-İlk Madde ve Malzeme Stoku							
a)MALZEME AMBARI							
-İlk maddeler		706		2.274		2.274	0,00
-İşletme malzemesi		5.687		6.319		6.749	6,80
-Yedekler		7.726		6.126		8.338	36,11
-Muhtelif malzeme		24.526		29.526		48.527	64,35
Toplam(a)		38.645		44.245		65.888	48,92
Toplam (A)		38.645		44.245		65.888	
B-Diğer Stoklar							
-Yarı mamül malzeme stoku		239		576		101	(82,49)
-Elden çıkarılacak stoklar		17		73		11	(85,25)
Toplam (B)		256		649		112	(82,80)
C-Sipariş Avansları		306					
Genel Toplam		39.207		44.894		66.000	47,01

2017 SONU İTİBARIYLA TASNİFLİ VE PAKETLİ ÇAY STOKLARI

İşletmeler	TASNİFLİ KURUÇAY		TASNİFLİ YEŞİLÇAY		TASNİFLİ ORGANİK SİYAH ÇAY		TASNİFLİ ORGANİK YEŞİL ÇAY		TASNİFLİ GRANÜL ÇAY		TASNİFLİ BEYAZ ÇAY		PAKETLİ SİYAH ÇAY		PAKETLİ YEŞİL ÇAY		PAKETLİ ORGANİK ÇAY		PAKETLİ BEYAZ ÇAY					
	Miktar	KG	Tutar	TL	Miktar	KG	Tutar	TL	Miktar	KG	Tutar	TL	Miktar	KG	Tutar	TL	Miktar	KG	Tutar	TL	Miktar	KG	Tutar	TL
Amaribik Çay Fabrikası	1.049.382.000	15.564.906,81																						
Araklı Çay Fabrikası	1.168.374.000	18.426.552,62																						
Ardeşen Çay Fabrikası	968.835.970	14.560.882,02																						
Arhavi Çay Fabrikası	3.933.982.440	59.533.200,62			121.497.000	2.858.801,52			15.379.000	329.426,60	33.3760	53.726,74												
Aşaklı Çay Fabrikası	1.734.457.000	25.474.290,86																						
Azaklı Çay Fabrikası	167.202.000	2.727.880,84																						
Bölümlü Çay Fabrikası	1.111.402.700	16.527.348,21																						
Büyükköy Çay Fabrikası	385.895.000	5.935.009,57																						
Camıdağı Çay Fabrikası	805.733.000	11.446.570,41																						
Cumhuriyet Çay Fabrikası	1.290.263.000	19.686.871,22	106.353.000	2.404.032,22	3.956.134.000	92.316.736,74	10.875.000	305.330,57																
Çamlı Çay Fabrikası	1.113.590.200	16.742.713,12																						
Çayeli Çay Fabrikası	894.558.000	13.010.039,38									73.8630	133.989,36												
Çiftlik Çay Fabrikası	478.176.000	7.467.861,68																						
Derepazarı Çay Fabrikası	543.362.000	9.386.173,51																						
Eskipazar Çay Fabrikası	1.135.024.000	17.374.193,56																						
Fındıklı Çay Fabrikası	1.946.751.500	27.821.727,43									25.5901	95.294,00												
Gündoğdu Çay Fabrikası	1.348.714.980	20.076.505,37									161.9920	369.529,78												
Hayrat Çay Fabrikası	637.654.000	10.473.236,13																						
Hopa Çay Fabrikası	938.892.000	14.642.464,62																						
İydere Çay Fabrikası	1.193.536.000	18.410.354,96																						
Kalecik Çay Fabrikası	1.332.000	18.024,00			1.394.971.000	37.102.249,30																		
Kalkandere Çay Fabrikası	657.881.000	10.457.220,53																						
Karaca Çay Fabrikası	1.062.799.000	15.832.887,83			376.585.000	9.212.360,00					28.0040	54.440,91												
Kemalpaşa Çay Fabrikası	1.425.736.000	19.897.151,31																						
Kendirli Çay Fabrikası	521.856.000	7.636.641,72																						
Kirazlık Çay Fabrikası	1.003.199.000	14.954.835,35																						
Melyat Çay Fabrikası	2.028.274.000	31.566.491,05																						
Muratlı Çay Fabrikası	726.586.000	11.198.775,15										1.2164	3.386,00											
Musadağı Çay Fabrikası	1.478.192.000	22.583.531,40			444.613.000	12.218.299,00																		
Of Çay Fabrikası	1.523.974.000	22.728.351,38									2.9280	5.911,00												
Ortapazar Çay Fabrikası	641.566.000	10.246.111,91																						
Pazar Çay Fabrikası	924.385.000	14.313.672,31																						
Pazarköy Çay Fabrikası	177.834.000	2.849.572,52																						
Sabancılar Çay Fabrikası	414.291.000	5.752.126,71			1.895.525.000	47.023.588,27																		
Salarha Çay Fabrikası	974.682.000	13.729.259,39																						
Selimiye Çay Fabrikası	898.540.000	14.308.711,84																						
Sürmene Çay Fabrikası	877.563.000	14.151.171,46																						
Taşçılar Çay Fabrikası	807.502.000	11.235.259,65																						
Pazar Taşlıdere Çay Fabrikası	395.192.000	9.310.602,14																						
Tersane Çay Fabrikası	1.214.804.000	18.163.299,49																						
Tirebolu Çay Fabrikası	171.091.000	2.575.499,24																						
Ulucami Çay Fabrikası	1.168.306.000	17.474.998,42																						
Veliköy Çay Fabrikası	245.214.000	3.064.116,91																						
Zihniderin Çay Fabrikası	1.210.292.000	18.354.476,63										2.5460	6.377,84											
İşıkli Çay Fabrikası	2.458.577.000	36.405.023,40																						
Hemşin Çay Fabrikası	40.000.000	200.000,00			457.695.000	12.572.662,95																		
Çay Fabrikaları Toplamı	45.895.453.790	694.296.594,68	106.353.000	2.404.032,22	8.647.020.000	213.304.697,78	10.875.000	305.330,57	15.379.000	329.426,60	329.5155	722.655,63												
100 Yıl Çay Paketleme Fab.	909.700.000	14.254.000,00	76.330.000	1.712.000,00	149.000.000	4.149.000,00	14.990.000	344.790,00			0,2000	380,00	3.268.614,4000	151.411.587,56	8.740,8900	403.300,00								
Ankara Üretim ve Pazarlama	633.064.000	9.765.831,62											7.872.352,1941	119.362.581,56	6.760,0456	196.689,03	22.018,8990	655.393,44						
Paketlemeler Toplamı	1.542.764.000	24.019.831,62	76.330.000	1.712.000,00	149.000.000	4.149.000,00	14.990.000	344.790,00			0,2000	380,00	11.140.966,5941	270.774.169,12	15.500,9356	599.989,03	22.018,8990	655.393,44						
Mersin													147.550,3000	2.586.275,00	1.419,2460	49.791,00	3.564,1288	102.214,00						
Ankara													360,5250	5.605,68	622,0060	24.174,39	9,4750	263,06	18.7000	42.251,25				
Diyarbakır													295.443,9373	4.478.825,42	1.119,4559	39.277,00	4.291,2588	244.812,00	0,9800	2.124,00				
Erzurum													195.283,4000	3.435.249,22	507,0080	17.223,58	2.152,6950	65.803,95						
İzmir													1.848.656,1690	30.485.798,82	3.924,4500	132.203,79	11.106,6340	349.853,86	12,0000	27.110,00				
Samsun													482.133,3850	7.443.776,85	2.615,8440	100.705,00	8.072,5022	250.659,00						
Kayseri													164.775,6000	2.694.420,69	337,9200	15.315,52	10.618,5620	310.721,55						
İstanbul	148.000	1.480,00	171.000	2.719,80									3.372.186,4700	57.926.277,39	50.798,6860	2.062.806,00	187.540,1270	5.152.842,00	5,9800	13.570,00				
Rize	9.452.700	94.527,00											154.866,1680	2.730.935,00	612,6921	18.747,00	9.364,7158	267.539,00	78,8400	199.650,00				
Bölge Toplamı	9.600.700	96.007.000	171.000	2.719.800									6.661.255,9543	111.787.164,07	61.957,3080	2.460.243,28	236.720,0986	6.744.708,42	116,5000	284.705,25				
GENEL TOPLAM	47.447.818,4900	718.412.433,30	182.854,0000	4.118.752,02	8.796.020,0000	217.453.697,78	25.865,0000	650.120,57	15.379,0000	329.426,60	329,7155	723.035,63	17.802.222,5484	382.561.333,19	77.458,2436	3.060.232,31	258.738,9976	7.400.101,86	116,5000	284.705,25				

İŞLETME SONUÇLARI

2017 Yılı satışlarından elde edilen hasılat satışların üretim maliyeti ve işletme faaliyeti sonucuna ait bilgiler, program ve geçen yıl ile karşılaştırmalı olarak aşağıdaki tabloda gösterilmiştir.

TL

GELİR ve GİDERLER	2016 YILI	2017 YILI	
	GERÇEKLEŞEN	PROGRAM	GERÇEKLEŞEN
Brüt Satışlar	2.390.592.817,48	2.637.401.000,00	2.103.203.632,64
Satış İndirimleri	158.896.248,28	360.000,00	198.323.933,63
Net Satışlar	2.231.696.569,20	2.637.041.000,00	1.904.879.699,01
Satışların Maliyeti	1.837.263.498,50	1.981.851.000,00	1.765.109.909,48
Araştırma Geliştirme Gideri	4.214.836,73	5.923.000,00	4.510.105,30
Pazarlama Satış ve Dağıtım Gideri	111.689.994,04	310.875.000,00	109.705.505,21
Genel Yönetim Giderleri	38.933.331,81	44.000.000,00	45.263.469,89
Satış Maliyet Tutarı	1.992.101.661,08	2.342.649.000,00	1.924.588.989,88
Faaliyet Karı veya Zararı	239.594.908,12	294.392.000,00	-19.709.290,87
Faiz ve Menkul Kıymet Karı	7.097.383,97	210.000,00	11.221.316,31
Olağandışı Gelir ve Kar	20.536.578,54	5.400.000,00	10.468.551,20
Diğer Gelir ve Karlar	13.825.080,53	4.850.000,00	8.080.718,41
TOPLAM	281.053.951,16	304.852.000,00	10.061.295,05
Kısa Vadeli Borç. Gideri	110.632.434,37	107.000.000,00	175.379.559,78
Olağan Gider ve Zarar	15.895.845,12	55.600.000,00	18.460.838,89
Olağandışı Gider ve Zarar	72.402.135,89	10.950.000,00	83.963.313,35
TOPLAM	198.930.415,38	173.550.000,00	277.803.712,02
Dönem Karı veya Zararı	82.123.535,78	131.302.000,00	-267.742.416,97

2017 yılı programında 131.302.000,00 TL kâr öngörülmüş olmasına rağmen, 2017 yılı faaliyet dönemi 267.742.416,97 TL zarar ile kapatılmıştır.

**YILLAR İTİBARIYLA EMEKLİ OLAN İŞÇİLERİMİZİN SAYISI VE ÖDENEN
KIDEM TAZMİNATLARINI GÖSTEREN TABLO**

YILLAR	20 – 25 Hizmet Yılı		50 – 55 Yaş Arası		TOPLAM	
	KİŞİ	TL	KİŞİ	TL	KİŞİ	TL
2002 KADIN	6	80.400	23		29	80.400
ERKEK	1.209	17.167.000	269		1478	17.167.000
2003 KADIN	30	584.472			30	584.472
ERKEK	2.048	39.899.967	156		2204	39.899.967
2004 KADIN	8	136.808			8	136.808
ERKEK	592	10.127.586	92	1.570.000	684	11.697.586
2005 KADIN	12	199.200	2	33.200	14	232.400
ERKEK	589	9.845.127	99	1.643.400	688	11.488.527
2006 KADIN	7	194.042	1	17.012	8	211.054
ERKEK	462	6.924.150	105	3.221.678	567	10.145.828
2007 KADIN	2	45.965			2	45.965
ERKEK	690	12.378.776	96	3.418.396	786	
2008 KADIN	2	46.340			2	46.340
ERKEK	743	17.840.650	108	3.077.436		20.918.086
2009 KADIN	8	206.480	2	51.620	10	258.100
ERKEK	700	18.057.000	112	2.890.023	812	20.947.023
2010 KADIN	6	132.400			6	132.400
ERKEK	553	16.412.200	80	429.203	633	16.841.403
2011 KADIN	6	139.470			6	139.470
ERKEK	571	17.385.242	123	3.153.843	694	20.539.085
2012 KADIN	2	71.617,00	1	23.618,00	3	95.235
ERKEK	118	4.142.500	741	26.268.530	859	30.411.030
2013 KADIN	3	96.549,00	2	57.841,00	5	154.390
ERKEK	152	4.573.528	557	22.207.530	709	26.781.058
2014 KADIN	2	72.451,00	2	97.643,00	4	170.094
ERKEK	193	6.141.384	572	23.688.120	765	29.829.504
2015 KADIN	2	79.451,00	1	63.450,00	3	142.901
ERKEK	244	6.541.384	443	25.204.253	687	31.745.637
2016 KADIN	5	217.400,00	2	103.400,00	7	320.800
ERKEK	314	13.021.000	499	30.792.250	813	43.813.250
2017 KADIN	5	249.752,00	6	325.784,00	11	575.536,00
ERKEK	325	18.312.982,00	391	21.822.201	716	40.135.183,00

2017 yılında 11 bayan 716 erkek olmak üzere toplam 727 işçi emekli olmuştur. 2017 yılında emekli olan işçilerimize 40.710.719,00 TL kıdem tazminatı ödenmiştir

Yıllar itibarıyla işçi kıdem tazminatı fon karşılığı TL

Yıllar	Ayrılan Fon	Ödenen Fon	336 Hes.Giriş	Kalan
2002	9.499.911,00	383.080		17.408.457
2003	9.438.104,00	2.285.407		24.561.154
2004		1.054.353		23.506.801
2005		1.014.679		22.492.122
2006		877.439		21.614.683
2007		1.220.655		20.394.028
2008		1.341.838		19.052.190
2009		1.296.421		17.755.769
2010		1.028.028	1.222.925	17.950.666
2011		1.181.988		16.804.568
2012		1.528.162		15.276.406
2013		1.111.541		14.164.865
2014		1.250.067		12.914.798
2015		1.194.646		11.720.152
2016		1.301.877		11.643.453
2017		1.144.236		10.606.448

Yıllar itibarı ile budama projesinde çalışan işçilerin tazminat fon karşılığı (TL)

Yıllar	Ayrılan Fon	Ödenen Fon	336 Hs.(*)	Kalan
2002	451.008	3.423	-	-
2003	499.929	-	-	1.294.081
2004		3.317	-	1.290.764
2005		1.279	-	1.285.787
2006		-	-	1.285.787
2007		2.764	1.222.925	60.098
2008		3.527	1.222.925	56.571
2009		-	1.222.925	56.571
2010		6.573	-	49.998
2011		-	-	14.108
2012		-	-	14.108
2013		-	-	14.108
2014		-	-	14.108
2015		-	-	14.108
2016		-	-	14.108
2017				

G- Sigorta işleri :

Çay İşletmeleri Genel Müdürlüğü'nün "Sigorta Yönetmeliği" yönetim kurulunun 12.8.1999 tarih ve 18/177 Sayılı kararı ile onaylanmış ve Genel Müdürlüğün 1999/620 numaralı talimatı ile 1.1.2000 tarihinden itibaren uygulamaya konulmuştur.

Sigorta Yönetmeliği ile teşekkül tarafından teminat altına alınan her türlü sigorta işlemlerini yürütmek üzere yönetim kurulunca tespit olunan miktarda bir dahili sigorta fonu kurulmuştur.

2017 yılı sigorta faaliyetleriyle ilgili toplu bilgiler aşağıdaki çizelgede gösterilmiştir.

Sigorta türü	Sigorta kıymeti TL	Ayrılan fon veya ödenen prim tutarı TL	Mahsup veya tahsil edilen hasar tutarı TL	Fark TL	Birikmiş iç sigorta fonu TL
A-Geçen yıldan devreden iç sigorta fonu					32.269.299
B-Yıl içinde yaptırılan					
1- iç sigorta fonu	1.066.194	1.066.194	1.066.194		
2- Dış sigorta şirketi		234.388	234.388		
Toplam (B)	1.066.194	1.300.582	1.300.582		
Gelecek yıla devreden iç sigorta fonu					32.269.299

2017 Yılında 1.066.194 TL'lik iktisadi kıymet için 1066.194 TL iç sigorta fonu ayrılmış geçen yıldan devreden 234.388,02 TL iç sigorta fonuyla birlikte 32.269.299 TL'lik fon 2018 yılına devretmiştir.

Dış sigorta şirketlerine ödenen primler olarak yer alan 234.388,02 TL'nin, 20.378,76 TL'si fabrikaların fuel oil depoları sigortası, 4.424,98 TL'si Bölge Müdürlükleri Paketli Çay Nakliye Sigortası , 43.150,26 TL'si yeni alınan araçların nakliyesi esnasında oluşabilecek hasarlara karşı (Kasko) Harici taşıt sigortası ve 166.434,02 TL'si Kurumumuzun zorunlu trafik sigortasıdır

TABLO 1: 2017 YILI YATIRIM PROGRAMI GERÇEKLEŞME DURUMU

İmalat-Gıda Sektörü

Projeler	Projenin		Başlangıçtan 2017 Yılı Sonuna Kadar		2017 Yılı Ödeneğinin		2017 Yılında		Gerçekleşme (%)			
	Yıllar İtibariyle Süresi	Son Tutarı (Bin TL) (1)	Nakdi Ödeme (Bin TL) (2)	Fiziki Yatırım (Bin TL) (3)*	İlk Tutarı (Bin TL) (4)	Son Tutarı (Bin TL) (5)	Nakdi Ödeme (Bin TL) (6)	Fiziki Yatırım (Bin TL) (7)*	Nakdi		Fiziki*	
									Tümünde (2/1)	2017 Yılında (6/5)	Tümünde (3/1)	2017 Yılında (7/1)
A- Devam eden projeler : a) 2017 Yılında bitenler:												
Toplam (a)		0	0	0	0	0	0	0				
b) 2017 yılından sonraya kalanlar :												
- Çeşitli Fabrikaların Nakli ve Tesislerinin Yapımı (DOKAP) (2013C010030)	2013-2019	472.629	357.547	41.062	146.000	197.599	193.956	35.363	76	98	9	7
1- Çay Paketleme Fabrikası	2013-2019	419.500	311.697	7	130.000	180.000	176.463	0	74	98	0	0
2- Taşlıdere Fabrikası	2013-2018	53.129	45.850	41.055	16.000	17.599	17.493	35.363	86	99	77	67
- Biyokütle Elektrik Santrali (DOKAP) (2016C010040)	2016-2018	16.000	0	0	1.600	1	0	0	0	0	0	0
Toplam (b)		488.629	357.547	41.062	147.600	197.600	193.956	35.363	73	98	8	7
Toplam (A)		488.629	357.547	41.062	147.600	197.600	193.956	35.363	73	98	8	7
B- Yeni projeler :												
a) 2017 yılında bitenler :												
- Muhtelif İşler (2017C010040)	2017-2017	30.600	27.543	7.784	30.600	30.600	27.543	7.784	90	90	25	25
Toplam (a)		30.600	27.543	7.784	30.600	30.600	27.543	7.784	90	90	25	25
b) 2017 yılından sonraya kalanlar :												
- Fındıklı Çay Fabrikası (DOKAP) (2017C010100)	2017-2019	64.000	6.380	0	6.400	6.400	6.380	0	10	100	0	0
- Çeşitli Etüd ve Proje İşleri (2017C010030)	2017-2018	1.000	29	0	400	400	29	0	3	7	0	0
Toplam (b)		65.000	6.409	0	6.800	6.800	6.409	0	10	94	0	0
Toplam (B)		95.600	33.952	7.784	37.400	37.400	33.952	7.784	36	91	8	8
Genel Toplam (A+B)		584.229	391.499	48.846	185.000	235.000	227.908	43.147	67	97	8	7

NOT: * Fiziki gerçekleştirmeye KDV dahil değildir.

Aktif (Varlıklar) Tablosu

Aktif	Önceki Dönem (2016 Yılı)		Cari Dönem (2017 Yılı)		Fark
	TL	%	TL	%	TL
I- Dönen Varlıklar					
A-Hazır Değerler	23.637.261	0,81	7.751.746	0,24	(15.885.515)
B-Menkul Kıymetler	356.678	0,01	1.617.361	0,05	1.260.683
C-Ticari Alacaklar	1.329.644.121	45,57	1.079.525.427	34,03	(250.118.694)
D-Diğer Alacaklar	8.701.840	0,30	5.302.708	0,17	(3.399.132)
E-Stoklar	1.120.321.489	38,39	1.426.148.600	44,96	305.827.111
F-Gel.Aylara Ait Gid.Gelir Tahakkukları	3.919.457	0,13	7.259.233	0,23	3.339.776
G-Diğer Dönen Varlıklar	7.716.469	0,26	176.515	0,01	(7.539.954)
Toplam (I)	2.494.297.315	85,48	2.527.781.590	79,69	33.484.275
II- Duran Varlıklar					
A-Ticari Alacaklar	377.891	0,01	437.433	0,01	59.542
B-Diğer Alacaklar					
C-Mali Duran Varlıklar	4.917.638	0,17	4.917.638	0,16	
D-Maddi Duran Varlıklar	411.627.898	14,11	628.503.192	19,81	216.875.294
E-Maddi Olmayan Duran Varlıklar	6.664.113	0,23	7.245.309	0,23	581.196
F-Özel Tükenmeye Tabi Varlıklar					
G-Gel.Yıl.Ait Gider-Gelir Tahakkukları	91.423	0,00	3.147.539	0,10	3.056.116
H-Diğer Duran Varlıklar	3.085	0,00	2.777	0,00	(308)
Toplam (II)	423.682.048	14,52	644.253.888	20,31	220.571.840
Genel Toplam (I + II)	2.917.979.363	100,00	3.172.035.478	100,00	254.056.115
Nazım Hesaplar	235.575.177		343.059.538		107.484.361

AKTİF (VARLIKLAR)

Kuruluşumuzun aktif varlık toplamı 3.172.035.478 TL'dir. Aktiflerin 2.527.781.590 TL'sini Dönen Varlık hesapları 644.253.888 TL'sini Duran Varlık hesapları oluşturmuştur.

I – DÖNEN VARLIKLAR

Aktif varlık toplamının %79,69 u dönen varlık hesaplarında yer almaktadır.

A - HAZIR DEĞERLER

Hazır Değerler	2016 TL	2017 TL	Fark TL
Kasalardaki nakit	18.431	36.511	18.080
Alınan Çekler			
Bankalardaki mevduat	23.618.525	7.520.091	(16.098.434)
Verilen Çekler			
Diğer Hazır Değerler	305	195.144	194.839
Toplam	23.637.261	7.751.746	(15.885.515)

a1-Kasa Hesabı

Kasa hesabı yıl sonu bakiyesi 36.510,68 TL'dir. Kasa hesabında bulunan nakit paranın 28.314,41 TL'si Genel Müdürlük merkez kasada, 2.221,27 TL'si Cumhuriyet Çay Fabrikası, 389,09 TL'si Tirebolu Çay Fabrikası, 3.482,45 TL'si Atatürk Çay ve Bahçe Kültürleri Araştırma Enstitüsü ve 2.103,46 TL'si İstanbul Pazarlama Bölge Müdürlüğü Kasa hesabında bulunmaktadır.

a2-Bankalar Hesabı

Teşekkülümüzün yıl sonu itibariyle bankalar nezdindeki mevduat tutarı 7.520.090,71 TL'dir.

Bankaların Dönem Sonu İcmali

Bankanın Ünvanı	2016 TL	2017 TL	Fark TL
1- Yurt içi bankalar :			
a) Kamu Bankaları :			
- T.C.Ziraat Bankası A.Ş	626.594	344.136	(282.458)
- T.Vakıflar Bankası T.A.O	2.081.359	550.620	(1.530.739)
- T.Halk Bankası	1.028.722	217.613	(811.109)
Toplam (a)	3.736.675	1.112.369	(2.624.306)
b) Özel Bankalar :			
- T.İş Bankası	531.412	627.599	96.187
- Yapı Kredi Bankası	1.015.372	1.304.754	289.382
- Akbank	3.781.955	778.862	(3.003.093)
- Garanti Bankası	68.129	112.019	43.890
- Vakıf Katılım Bankası A.Ş			
- Türkiye Ekonomi Bankası	4.383.192	1.195.434	(3.187.758)
- Deniz Bank	1.866.223	2.389.054	522.831
- ING Bank	36.745		(36.745)
- İCBC Bank			
- Finansbank	8.198.822		(8.198.822)
Toplam (b)	19.881.850	6.407.722	(13.474.128,05)
Toplam (1)	23.618.525	7.520.091	(16.098.434,05)
2- Yurt Dışı Bankalar :			
Genel Toplam (1+2)	23.618.525	7.520.091	(16.098.434)

Dönem sonu döviz mevduatı hesabı bulunan bankalar

Banka Adı	Dolar	Euro
T.Vakıflar Bankası T.A.O	14.091,77	
Akbank	4.000,00	1.000,00
Toplam	18.091,77	1.000,00

Teşekkülümüzün 2017 yıl sonunda bankalarda Türk Lirası cinsinden 7.447.334,86 TL'si yabancı ülke paraları cinsinden de 18.091,77 Dolar (68.240,35 TL) ve 1.000 Euro (4.515,50 TL) para mevcudu bulunmaktadır.

a3-Diğer Hazır Değerler Hesabı

Diğer Hazır Değerler hesabı yıl sonunda 195.144.,68 TL bakiye vermiştir. Hesap bakiyesi işletmelerimizde bulunan Reyon Pos hesap bakiyesidir.

Diğer Hazır Değerler	Açıklama	Tutar
Yoldaki Paralar (Nakit)	Nakit Satışlar (Hafta Sonu)	1.187,74
Yoldaki Paralar (Kredi Kartı)	T.C Ziraat Bankası	74.845,70
Yoldaki Paralar (Kredi Kartı)	Vakıflar Bankası	74.022,01
Yoldaki Paralar (Kredi Kartı)	Akbank	18.113,38
Yoldaki Paralar (Kredi Kartı)	İş Bankası	26.975,85
	Toplam	195.144,68

B- MENKUL KIYMETLER

Menkul Kıymetler	2016 TL	2017 TL	Fark TL
Hisse Senetleri			
Özel Kesim Tahvil, Senet			
Kamu Kesimi Tahvil, Senet			
Diğer Menkul Kıymetler	195.144	1.617.362	1.422.218
Menkul Kıymetler Değer Düşüş			
Toplam	195.144	1.617.362	1.422.218

2017 Yılı Sonu Ayrıntılı Diğer Menkul Kıymetler

İşletme Adı	Banka Adı	Tutar
Kalecik Çay Fabrikası	İş Bankası	174.484,11
Genel Müdürlük	TC Ziraat Bankası	560.000,00
Genel Müdürlük	T.Vakıflar Bankası	686.000,00
Ardeşen Çay Fabrikası	Ziraat Bankası	196.877,43
	Toplam	1.617.361,54

C - TİCARİ ALACAKLAR

Ticari Alacaklar	2016 TL	2017 TL	Fark TL
Ca) Alıcılar	488.726.611	283.353.549	(205.373.062)
Cb) Verilen Depozito ve Teminatlar			
Cc) Diğer Ticari Alacaklar	840.917.510	796.171.878	(44.745.632)
Cd) Şüpheli Ticari Alacaklar	1.122.379	1.122.379	
Toplam	1.330.766.500	1.080.647.806	(250.118.694)
Ce) Şüpheli Ticari Alacaklar Karşılığı (-)	1.122.379	1.122.379	
Alacaklar Net Toplamı	1.329.644.121	1.079.525.427	(250.118.694)

Teşekkülümüzün Ticari Alacaklar hesabında, 2016 yılına göre 250.118.694 TL'lik azalış olmuştur. Alıcılar hesabındaki azalış 205.373.062 TL olup Alıcılar hesabının yıl sonu bakiyesi 283.353.549 TL'dir. Diğer Ticari Alacaklar hesabı ise 44.745.62 TL azalarak yıl sonu bakiyesi 769.171.878 TL olarak gerçekleşmiştir. Bu alacakların 1.122.379 TL'si Şüpheli Ticari Alacaklar tutarına ait olup bu tutar için ayrılan karşılıkların düşülmesinden sonra kalan dönem sonu net Ticari Alacağımız 1.079.525.427 TL dir.

Ticari Alacaklar grubunun detay açıklaması aşağıda yapılmıştır.

Ca)-Alıcılar

Alıcılar	2016 TL	2017 TL	Fark TL
Resmi Dairelerden Alacaklar			
Yurtiçi Tüzel Şahıslardan Alacaklar	344.515.518	242.065.839	(102.449.679)
Yurtdışı Özel ve Tüzel Kişilerden Alacaklar	144.211.093	41.286.412	(102.924.681)
Personel ve Müstahsile Satışlardan Alacak		1.298	1.298
Toplam	488.726.611	283.353.549	(205.373.062)

Cc)-Diğer Ticari Alacaklar

Diğer Ticari Alacaklar grubunun detay açıklaması aşağıda yapılmıştır.

Diğer Ticari Alacaklar	2016 TL	2017 TL	Fark TL
Bankomatık Hesabı			
Pos Hesabı	123.856		(123.856)
Doğrudan Borçlandırma Sistemi Bankalar	840.793.654	796.171.878	(44.621.776)
Toplam	840.917.510	796.171.878	(44.745.632)

Diğer Ticari Alacakların Hesabı, bayilerimize Doğrudan Borçlandırma Sistemiyle satış yapılan Ticari Alacaklarımızın izlenmesinde kullanılmaktadır. Bu hesabın yıl sonu bakiyesi bağlı banka DBS alacakları göstermektedir.

Doğrudan borçlandırma sisteminin ayrıntısını dökümü;

Diğer Ticari Alacaklar	2016 TL	2017 TL	Fark TL
T.C Ziraat Bankası	32.302.905	15.635.507	(16.667.398)
T. Vakıflar Bankası	142.868.331	134.928.325	(7.940.006)
T. Halk Bankası	38.738.942	37.855.456	(883.486)
Türkiye İş Bankası	43.447.811	53.852.283	10.404.472
Garanti Bankası	27.735.979	22.195.983	(5.539.996)
Yapı Kredi Bankası	111.527.325	83.154.929	(28.372.396)
Denizbank	87.552.736	79.362.351	(8.190.385)
Finansbank	148.633.430	140.394.367	(8.239.063)
Akbank	111.797.466	121.809.487	10.012.021
Türk Ekonomi Bankası	56.129.855	51.078.487	(5.051.368)
İNG Bank	40.058.874	55.904.703	15.845.829
Toplam	840.793.654	796.171.878	(44.621.776)

Cd)- Şüpheli Ticari Alacaklar

Teşekkürümüzün ticari alacaklar içerisinde tahsili şüpheli alacak haline gelen ve Hukuk Müşavirliğine intikal etmiş alacakları 1.122.379,16 TL'dir Bu hesapta görülen tutarın 16.141,34'ü İzmir Pazarlama Bölge Müdürlüğüne geri kalan 1.106.237,82 TL Kayseri Pazarlama Bölge Müdürlüğüne çay satışından Be-So-To şirketinden olan alacağımıza aittir.

Ce)- Şüpheli Ticari Alacaklar Karşılığı (-)

Teşekkürümüzün Şüpheli Ticari Alacaklar Hesabında izlenen ticari alacakları için ayrılan karşılığın izlendiği hesaptır.Yıl sonu bakiyesi 1.106.237,82 TL'dir.

D- DİĞER ALACAKLAR

Diğer Alacaklar	2016 TL	2017 TL	Fark TL
Da) Personelden Alacaklar	165.744	459.941	294.197
Db) Diğer Çeşitli Alacaklar	8.536.096	4.842.767	(3.693.329)
Dc) Şüpheli Diğer Alacaklar	975.252	459.484	(515.768)
Toplam	9.677.092	5.762.192	(3.914.900)
Dd) Şüpheli Alacaklar Karşılığı (-)	975.252	459.484	(515.768)
Diğer Alacaklar Net Toplamı	8.701.840	5.302.708	(3.399.132)

Diğer alacakların brüt tutarı 5.762.192 TL'dir. Şüpheli Alacaklar karşılığı 459.484 TL olup Diğer Alacakların bilançoya yansıyan net tutarı 5.302.708 TL'dir.

Da)- Personelden Alacaklar

Personelden Alacaklar	2016 TL	2017 TL	Fark TL
Memur Yemek Bedeli	31.453	32.059	606
Memur İşçi Telefon Bedeli	111	30	(81)
Misafirhane Konaklama Bedeli		1.136	1.136
Lojman Kira Bedeli	1.491	1.734	243
Diğer Alacaklar	132.689	424.982	292.293
Toplam	165.744	459.941	294.197

Db)- Diğer Çeşitli Alacaklar

Diğer Çeşitli Alacaklar	Alacak Nedeni	2016 TL	2017 TL	Fark TL
Ekonomi Bakanlığı	Enerji Desteği	30.487	30.487	
G.T.H.Bakanlığı	Budama Masrafı	3.055.405	3.401.277	345.872
Ç.S.G.Bakanlığı	Asgari Ücret D.T	26.686		(26.686)
Sanayi ve Ticaret Bakanlığı	Fazla Ödeme		185	185
Gelir İdaresi Başkanlığı	A.G.İ +Stopaj	587.594	575.897	(11.697)
S.G.K	Asgari Ücret D.T	158.124	427.709	269.585
Mahalli İdareler	İl Tarım Müd.		36.504	36.504
Kamu İşletmeleri	M.K.E+Bankalar	741.180	14.656	(726.524)
Yurtiçi Özel Şahıslar		3.752.225	190.588	(3.561.637)
Yurtiçi Tüzel Şahıslar		184.395	121.573	(62.822)
Vergi Dairesinden Alacak	Yeşilçay V.D.		43.891	
Toplam		8.536.096	4.842.767	(3.693.329)

Dc) Şüpheli Diğer Alacaklar**Dd) Şüpheli Diğer Alacaklar Karşılığı (-)**

Şüpheli Diğer Alacaklar	2016 TL	2017 TL	Fark TL
Şüpheli Diğer Alacaklar	975.252	459.484	(515.768)

2017 Bilanço döneminde Diğer Çeşitli Alacaklar hesabında yer alan 86.169 TL şüpheli duruma geldiğinden 138 hesaba aktarılmıştır. Karşılığında 86.169 Karşılık gideri ayrılmıştır.

Şüpheli Diğer Alacaklar hesabından, yıl içinde 95.092 TL tahsil edilerek 654 Konusu kalmayan karşılık hesabı kullanılarak karşılık kapatılmıştır.506.847 TL alacağın tahsil imkanı kalmadığından tasfiye edilmiştir.

E- STOKLAR

Stoklar	Önceki dönem	Cari dönem	Fark	
	2016	2017	TL	%
	TL	TL	TL	%
Ea)İlk madde ve malzeme	38.645.205	65.888.200	27.242.995	70
Eb)Yarı mamül	238.717	100.884	(137.833)	(58)
Ec)Mamüller	1.081.114.849	1.334.993.838	253.878.989	23
Ed)Ticari Mallar		25.154.914	25.154.914	
Ef)Diğer stoklar	16.838	10.764	(6.074)	(36)
Eg)Verilen Sipariş Avansları	305.880		(305.880)	(100)
Toplam	1.120.321.489	1.426.148.600	305.827.111	27

Teşekkülümüzün 2017 yılı sonu itibariyle aktif varlıklarımızın %45 stoklardan oluşmaktadır. Stok hesaplarının da %94'ünü tasnifli ve paketli çay stoklarıdır.

Ea) İlk Madde ve Malzeme Stokları

Dönem sonu itibariyle 65.888.200 TL ilk madde ve malzeme stoğumuz mevcuttur. İlk madde ve malzem stoklarının 37.255.230 TL'sini Ambalaj Stokları oluşturmuştur.

Eb) Yarı Mamül Stokları

Dönem sonu itibariyle 100.884 TL yarı mamül stoğumuz mevcuttur. Yarı mamül stoğumuz Anatamir Fabrikasınca üretimi devam eden demirbaş üretimlerinden kaynaklanmaktadır.

Ec) Mamül Stokları

Mamüller	2016 KG	2016 TL	2017 KG	2017 TL
Tasnifli Kuru Çay	67.613.532	916.750.051	56.468.266	941.687.466
Paketli Kuru Çay	9.965.378	164.364.798	18.138.536	393.306.372
Dönem Sonu	77.578.910	1.081.114.849	74.606.802	1.334.993.838

Ed) Ticari Mallar

Kurumumuzun dönem sonu itibariyle 25.154.914 TL ticari mal stoğu vardır.Bu stoklar İzmir ve İstanbul Bölge Müdürlüğümüz depolarında yer almaktadır.

Ef) Diğer Stoklar

Kurumumuzun dönem sonu itibariyle diğer stoklar hesabında yer alan 10.764 TL hurda malzeme niteliğinde olup Of, Sabuncular, Işıklı Çay Fabrikaları, Anatamir Fabrikası ve Rize Pazarlama Bölge Müdürlüğü stoklarındadır.

F- GELECEK AYLARA AİT GİD.VE GELİR TAHAKKUKLARI

GELECEK AYLARA AİT GİD.VE GELİR TAH.	2016	2017	FARK	
	TL	TL	TL	%
Fa)Gelecek Aylara Ait Gid.	3.919.457	7.208.485	3.289.028	84
Fb)Gelir Tahakkukları		50.748	50.748	
Toplam	3.919.457	7.259.233	3.339.776	85

Fa)Gelecek Aylara Ait Giderler

Gelecek Aylara Ait Giderler Hesabının yıl sonu bakiyesi 7.208.485 TL'dir.Bu bakiyenin 3.609.561 TL'si Peşin Ödenen Memur Ücretlerinden, 3.000.000 TL'si peşin ödenen reklam giderlerinden geriye kalan 598.924 TL'de diğer aylara ait çeşitli giderdir.

Fb)Gelir Tahakkukları

Yıl sonunda Gelir Tahakkuklar hesabı 50.748 TL bakiye vermiştir.Gelir Tahakkukun nedeni Rize Serbest Bölgeden elde edilen 2017 yılına ait kira geliridir.

G- DİĞER DÖNEN VARLIKLAR

Diğer Dönen Varlıklar	2016 TL	2017 TL	Fark TL
Ga) Diğer Katma Değer Vergisi	7.712.899	172.499	(7.540.400)
Gb) İş Avansları	2.933	3.155	222
Gc) Personel Avansları	637	861	224
Gd) Sayım ve Tesellüm Noksanları	475.736	476.414	678
Toplam	8.192.205	652.929	(7.539.276)
Ge) Diğer Dönen Varlıklar Karşılığı (-)	475.736	476.414	678
Diğer Dönen Varlıklar Net Toplamı	7.716.469	176.515	(7.539.954)

Ga)Diğer Katma Değer Vergisi

İhraç kayıtlı satışların KDV sinin izlendiği hesaptır.2017 yıl sonu itibariyle satışı yapıлып gümrük çıkış işlemleri tamamlanmamış satışlardan devreden KDV tutarı 172.449 TL'dir.

Gb)İş Avansı

İş Avansları hesabının dönem sonu bakiyesi 3.155 TL'dir. Bu bakiye memur ve işçi personele verilen iş avans bakiyesidir.

Gc)Personel Avansı

Dönem sonu itibariyle 861 TL personel avansı bulunmaktadır.

Gd)Sayım ve Tesellüm Noksanları

2017 yılında 670.924 TL sayım noksanı tespit edilmiştir. Sayım noksanlıklarından 16.486 TL'si personel ve üçüncü kişilerden tahsil edilmiş. Sayım noksanı zararı kabul edilen 653.760 TL'de sayım noksanı 689 Diğer Gider ve Zararlar Hesabına zarar olarak kaydedilmiştir. Dönem başından gelen rakamla birlikte dönem sonu rakamı 476.414 TL olmuştur.

Ge)Diğer Dönen Varlıklar Karşılığı (-)

Bu hesaba yıl içinde 2.716 TL dönem içi giriş olmuştur.Bu girişin nedeni Camıdağı Çay Fabrikası alımyerinden çalınan çayın soruşturma aşamasının devan etmesidir. 654 hesapta da 2.716 TL karşılık gideri ayrılmıştır. Bu hesabın 2016 yılından devrinden gelen 2.039 TL'de tahsil edilmiş ve 644 Sayım Noksanları İptal Karşılıkları hesabına kâr kaydedilmiştir.

II- DURAN VARLIKLAR**A- TİCARİ ALACAKLAR**

Ticari Alacaklar	2016 TL	2017 TL	Fark TL
Aa) Verilen Depozito ve Teminatlar	377.891	437.433	59.542
Toplam	377.891	437.433	59.542

Verilen Depozito ve Teminatlar hesabının dönem sonu bakiyesi 437.433 TL'dir. Bu bakiyenin 328.083 TL'si Doğalgaz alımları, 99.075 TL'si Elektrik alımları için 10.275 TL'si de Mahalli İdarelere verilen depozito ve teminatlardır.

C- MALİ DURAN VARLIKLAR

Bu hesapta görülen 4.917.638 TL Teşekkülümüzün iştiraki olan Çaysan Doğu Karadeniz Çay Entegre Sanayi A.Ş.'deki asıl sermaye %47,8959 iştirak tutarıdır.

D- MADDİ DURAN VARLIKLAR

Maddi duran varlıklar	2016 Yılından Devir TL	2017 Yılında		2018 Yılına Devir TL
		Giren TL	Çıkan TL	
Arazi ve arsalar	14.817.239	209.866	61.661	14.965.444
Yeraltı ve yerüstü düz.	26.277.553	3.522.737	234.614	29.565.676
Binalar	207.183.689	35.976.342	2.774.510	240.385.521
Tesis makine ve cihazlar	314.184.975	50.321.750	3.722.203	360.784.522
Taşıtlar	6.115.215	1.325.695	316.485	7.124.425
Demirbaşlar	31.392.123	5.670.126	1.172.781	35.889.468
Diğer maddi duran varlıklar.	4.379.237	5.693.206	378.451	9.693.992
Toplam (brüt)	604.350.031	102.719.722	8.660.705	698.409.048
Birikmiş amortismanlar (-)	377.330.184	30.344.980	3.682.819	403.992.345
Toplam (net)	227.019.847	72.374.742	4.977.886	294.416.703
Yapılmakta olan yatırımlar	170.792.159	188.473.045	177.954.268	181.310.936
Yatırım avansları	13.815.891	144.625.058	5.665.396	152.775.553
Yatırımlar toplamı	184.608.050			334.086.489
Genel toplam	411.627.897			628.503.192

25 HESABA YIL İÇİNDE GİRİŞLER

TL

Yurt İçi Piyasasından Alımlar	193.365.413
Yurt Dışı Piyasasından Alımlar	31.071.500
151 Hs.dan Kurum İşçiliği (Yatırım)	3.236.801
Bağış	95.443
Sayım Fazlası	519.285
Malzeme Stoklarından	20.143.438
Yatırım Ambarından	23.471.096
İşletmeler Arası Giriş	54.942.196
Projeli Üretim	3.088.101
258 Hesaptan Giriş	84.788.507
Diğer Hesaplardan Gelen	6.962.004
151 Hesaptan Projesiz Üretim	690.239
Hesaplar Arası Nakil	13.443.802
TOPLAM	435.817.825,00

25 HESABA YIL İÇİNDE ÇIKIŞLAR

TL

Hesapar Arası Aktarım	13.443.802
Diğer Hesaplara Aktarım	6.962.904
Sayım Noksanı	424
Terkin	2.441.257
Satılan	66.661
Yatırım Ambarından	23.471.096
İşletmelere Arası Çıkış	54.942.196
Projeli Üretim	3.088.101
Demirbaşlara (25 Hesaba Giden)	84.788.507
Demirbaşlara Giden (26 Hesaba Giden)	2.772.353
Diğer Duran Varlıklar Hesabına Giden (29 Hesaba Hiden)	141.223
259 Hesaptan Çıkış (Kur Farkı)	161.845
TOPLAM	192.280.369

Maddi Duran Varlık Tablosu Net Defter Değeri

MADDİ DURAN VARLIKLAR	Edinme Değeri TL	Birikmiş Amortismanlar		Net Değer TL
		TL	Edinme Değerine Göre %	
Arazi ve arsalar	14.965.444			14.965.444
Yer altı ve yer üstü düzenleri	29.565.676	18.917.112	63,98	10.648.564
Binalar	240.385.521	126.155.844	52,48	114.229.677
Tesisler makineler ve cihazlar	360.784.522	224.773.873	62,30	136.010.649
Taşıtlar	7.124.425	5.530.989	77,63	1.593.436
Döşeme ve demirbaşlar	35.889.468	24.157.834	67,31	11.731.634
Diğer maddi duran varlıklar	9.693.992	4.456.693	45,97	5.237.299
Ara toplam	698.409.048	403.992.345	57,84	294.416.703
Yapılmakta olan yatırımlar (Yatırım avansları dahil)	334.086.489			334.086.489
2017 Yılı Toplamı	1.032.495.537	403.992.345	39,13	628.503.192
2016 Yılı Toplamı	788.958.082	377.330.184	47,83	411.627.898
Fark	243.537.455	26.662.161		216.875.294

Maddi Duran Varlık Birikmiş Amortismanlar Tablosu

Birikmiş Amortismanlar	2016 Yılından Devir TL	2017 Yılı		2018'ye Devir TL
		Giriş TL	Çıkış TL	
Yer altı ve yerüstü düzenleri	17.832.847	1.102.790	18.525	18.917.112
Binalar	119.766.461	6.407.382	17.999	126.155.844
Tesis makine ve cihazlar	212.498.481	14.696.436	2.421.044	224.773.873
Taşıtlar	4.793.118	784.685	46.814	5.530.989
Demirbaşlar	20.498.240	4.715.855	1.056.261	24.157.834
Diğer maddi duran varlıklar	1.941.037	2.637.832	122.176	4.456.693
Toplam	377.330.184	30.344.980	3.682.819	403.992.345

2017 yılında maddi duran varlıklar için 29.235.697 TL amortisman gideri ayrılmıştır. Birikmiş amortisman hesaplarına girişlerin diğer sebepleri ise hesaplar arası ve işletmeler arası demirbaş hareketlerinden kaynaklanmaktadır. Hesaplar arası 761.112 TL ,işletmeler arası da 348.171 TL'dir.

Birikmiş Amortisman hesaplarından çıkışın ayrıntısı şu şekildedir. 348.171 TL işletmeler arası, 761.112 TL hesaplara arası, 141.222 TL 299 nolu elden çıkarılacak maddi duran varlıklar amortisman hesabına aktarılmıştır. Ayrıca 4.792 satılan demirbaşların amortismanı , 2.427.098 TL terk edilmiş demirbaş amortismanı, 424 TL'de sayım noksanı demirbaşın amortismanıdır.

E- MADDİ OLMAYAN DURAN VARLIKLAR

Maddi Olmayan Duran Varlıklar	2016 Yılından Devir TL	2017 Yılında		2018 Yılına Devir TL
		Giren TL	Çıkan TL	
Ea)Haklar	1.595.089			1.595.089
Eb)Özel Maliyetler	6.217.369	33.150	13.817	6.236.702
Ec)Diğer Maddi Olmayan D.V	8.848.297	2.739.953	8.020	11.580.230
Toplam (brüt)	16.660.755	2.773.103	21.837	19.412.021
Ed)Birikmiş amortismanlar(-)	9.996.642	2.191.157	21.087	12.166.712
Toplam (net)	6.664.113	581.946	750	7.245.309

Ea)- Haklar

İŞLETMELER	2016 Yılından Devir	2017		2018 Yılına Devir TL
		Girişler	Çıkışlar	
İstanbul Çay Paketleme Fab.	1.595.089			1.595.089
Toplam	1.595.089			1.595.089

Eb)- Özel Maliyetler

İŞLETMELER	2016 Yılından Devir	2017		2018 Yılına Devir TL
		Girişler	Çıkışlar	
Hemşin Çay Fabrikası	4.238.764	23.500	13.817	4.248.447
100 Yıl Çay Paketleme Fabrikası		9.650		9.650
İstanbul Paz. Böl.Müd.	1.961.405			1.961.405
Ankara Paz. Üretim Böl.Müd.	17.200			17.200
Toplam	6.217.369	33.150	13.817	6.236.702

Ec)- Diğer Maddi Olmayan Duran Varlıklar

Diğer Maddi Olmayan Duran Varlıklar	2015 Yılından Devir	2016		2017 Yılına Devir TL
		Girişler	Çıkışlar	
Bilgisayar Paket Programları	8.848.297	2.739.953	8.020	11.580.230

Ed)-Birikmiş Amortismanlar**Maddi Olmaya Duran Varlık Tablosu Net Defter Değeri**

MADDİ OLAMAYAN DURAN VARLIKLAR (DİĞER DURAN VARLIKLAR)	Edinme Değeri TL	Birikmiş Amortismanlar		Net Değer TL
		TL	Edinme Göre %	
Haklar	1.595.089	811.580	50,88	783.509
Özel Maliyetler	6.236.702	2.281.986	36,59	3.954.716
Diğer Maddi Olmayan D.V	11.580.230	9.073.146	78,35	2.507.084
Ara toplam	19.412.021	12.166.712	62,68	7.245.309
Yapılmakta olan yatırımlar (Yatırım avansları dahil)				
2017 Yılı Toplamı	19.412.021	12.166.712	62,68	7.245.309
2016 Yılı Toplamı	16.660.755	9.996.642	60,00	6.664.113
Fark	2.751.266	2.170.070		581.196

Maddi Olmayan Duran Varlık Birikmiş Amortismanlar Tablosu

Birikmiş Amortismanlar	2016 Yılından Devir TL	2017 Yılı		2018'ye Devir TL
		Giriş TL	Çıkış TL	
Haklar Amortisman (-)	798.300	13.280		811.580
Özel Maliyetler Amortismanı (-)	2.160.392	135.411	13.817	2.281.986
Diğer Maddi Olmayan D.V Amort(-)	7.037.950	2.042.466	7.270	9.073.146
Toplam	9.996.642	2.191.157	21.087	12.166.712

2017 yılında maddi olmayan duran varlıklar için 2.191.157 TL amortisman gideri ayrılmıştır. Bu hesaptan 21.087 TL'de terkin edilmiştir.

G- GELECEK YILLARA AİT GİDER VE GELİR TAHAKKUKU

Maddi duran varlıklar	2016 Yılından Devir TL	2017 Yılında		2018 Yılına
		Girişler	Çıkışlar	Devir
Peşin Ödenen Kiralar	45.600		11.400	34.200
Gelecek Yıllara Ait Diğer Gid.	3.907	3.170.691	170.563	3.004.035
İcra Giderleri	5.702			5.702
Dava Giderleri	36.214	67.388		103.602
Toplam	91.423	3.238.079	181.963	3.147.539

Gelecek yıllara devreden kira gideri, Pazarköy Çay Fabrikası tarafından 2024 yılına kadar kiralanılan arazinin peşin ödenen kira bedeline kapsamaktadır. Diğer giderlerde devreden 3.004.035 TL'nin 3.000.000 TL'si Rize Stadyumu 2019 yılı reklam bedeli, 4.035 TL'si gelecek yıllara ait araç muane ücret bedelidir. İcra ve Dava giderlerindeki bedeller Merkez Muhasebe ve Kayseri Bölge Müdürlüğünün hesaplarında yer alan gelecek yıllara ait dava ve icra giderleridir.

H-DİĞER DURAN VARLIKLAR

Diğer Duran Varlıklar	2016 Yılından Devir TL	2017 Yılında		2018 Yılına
		Giren	Çıkan	Devir
Elden Çıkarılacak Stok ve MDV	20.327	141.223	503	161.047
Birikmiş Amortismanlar(-)	17.242	141.531	503	158.270
Toplam				2.777

Pazarköy ve Salarha Çay Fabrikaları tarafından 253 tesis ve makineler hesabın demirbaşında bulunan makineler üretimde kullanılmadığından 294 Elden Çıkarılacak Stoklar hesabına aktarılmıştır. Bu hesabın çıkışında yer alan 503 TL'de başka işletmeye devredilme veya satılma ihtimali kalmayan demirbaşın Cumhuriyet Çay Fabrikası tarafından terkin edilmesidir.

Bu hesapta bekleyen demirbaşlar içinde 308,04 TL amortisman ayrılmıştır.

Pasif (Kaynaklar) Tablosu

Pasif	Önceki Dönem (2016 YILI)		Cari Dönem (2017 YILI)		Fark
	TL	%	TL	%	TL
I- Kısa Vadeli Yab.Kaynaklar					
A- Mali Borçlar	1.298.450.000	44	1.529.800.000	48	231.350.000
B- Ticari Borçlar	6.001.451	0	18.071.592	1	12.070.141
C- Diğer Borçlar	37.386.040	1	64.928.688	2	27.542.648
D- Alınan Avanslar	51.479	0,0			(51.479)
E-Yıl.Yayg. İnş.ve On.Haked.					
F-Ödenecek Vergi ve Diğ. Yük.	61.878.739	2	56.955.769	2	(4.922.970)
G- Borç ve Gider Karşılıkları	1.203.614	0	1.143.048	0	(60.566)
H-Gel.Aylara Ait Gel.ve Gid.Tahakk.	49.866.681	2	63.309.997	2	13.443.316
Yasal Yüküm. Karşılığı					
I-Kısa Vadeli Diğ. Kaynaklar	7.712.898	0	172.499	0	(7.540.399)
Toplam (I)	1.462.550.902	51	1.734.381.593	55	271.830.691
II- Uzun Vadeli Yab.Kaynaklar					
A- Mali Borçlar					
B- Ticari Borçlar					
C- Diğer Borçlar					
D- Alınan Avanslar					
E- Borç ve Gider Karşılıkları	40.464.898	1	40.430.822	1	(34.076)
F-Gel.Yıl.Ait.Gel.ve Gid.Tah.			1.917	0	1.917
G- Diğ. Uzun Vade.Yab.Kay.					
Toplam (II)	40.464.898	1	40.432.739	1	(32.159)
Toplam (I+II)	1.503.015.800	52	1.774.814.332	56	271.798.532
III- Öz Kaynaklar					
A- Ödenmiş Sermaye	1.770.000.000	61	2.050.000.000	65	280.000.000
Ödenmemiş Sermaye (-)	252.587.000	(9)	282.587.000	(9)	30.000.000
B- Sermaye Yedekleri					
C-Kar Yedekleri	124.634.395	4	124.634.395	4	
D- Geçmiş Yıllar Karları					
E- Geçmiş Yıllar Zararları (-)	309.207.368	(11)	227.083.832	(7)	(82.123.536)
F- Dönem Net Karı	82.123.536	3		-	(82.123.536)
G- Dönem Net Zararı(-)			267.742.417	(8)	267.742.417
Toplam (III)	1.414.963.563	48	1.397.221.146	44	383.495.345
Genel Toplam (I+II+III)	2.917.979.363	100	3.172.035.478	100	655.293.877
Nazım Hesaplar	235.575.177		343.059.538		107.484.361

1 - KISA VADELİ YABANCI KAYNAKLAR

Kısa vadeli yabancı kaynaklar, önceki döneme göre 271.830.691 TL artarak 1.734.381.593 TL gerçekleşmiştir. Tüm kaynakların %55'ini kısa vadeli yabancı kaynaklar oluşturmaktadır.

A-MALİ BORÇLAR :

Kurumumuzun mali borçları, bankalara olan kredi borçlarıdır. 2017 dönem sonu itibariyle çeşitli bankalara 1.529.800.000 TL kredi borçumuz bulunmaktadır.

Mali Borçlar	Önceki Dönem (2016 Yılı) TL	Cari Dönem (2017 Yılı) TL	Fark
Aa)Banka Kredileri	1.298.450.000	1.529.800.000	231.350.000
Toplam	1.298.450.000	1.529.800.000	231.350.000

Aa) Diğer Mali Borçlar Banka Dökümü

Banka Kredileri	2016 Yılından Devir TL	2017 Yılında		2018 Yılına
		Girişler	Çıkışlar	Devir
T.C Ziraat Bankası	339.700.000	1.880.113.400	1.733.113.400	486.700.000
T. Vakıflar Bankası	329.800.000	1.122.187.000	1.267.287.000	184.700.000
T. Halk Bankası	205.000.000	887.924.500	930.424.500	162.500.000
Ziraat Katılım Bankası	25.000.000	146.000.000	125.000.000	46.000.000
Vakıf Katılım Bankası		440.000.000	220.000.000	220.000.000
T. İş Bankası	66.800.000		66.800.000	
Akbank	184.150.000	759.850.000	644.100.000	299.900.000
Garanti Bankası	23.000.000	111.400.000	129.400.000	5.000.000
ICBC Turkey Bank	125.000.000	500.000.000	500.000.000	125.000.000
Toplam	1.298.450.000	5.847.474.900	5.616.124.900	1.529.800.000

B-TİCARİ BORÇLAR

2017 yılı dönem sonu itibariyle Ticari Borçlarımız 12.070.141 TL artarak 18.071.592 TL 2018 yılına devretmiştir

Ticari Borçlar	Önceki Dönem (2016 Yılı) TL	Cari Dönem (2017 Yılı) TL	Fark
Ba) Satıcılar	2.628.548	13.976.754	11.348.206
Bb) Alınan Depozito ve Teminat	1.754.851	2.372.335	617.484
Bc) Diğer Ticari Borçlar	1.618.052	1.722.503	104.451
Toplam	6.001.451	18.071.592	12.070.141

Ba)- Satıcılar

Kurumumuzun 2017 yılı dönem sonu itibariyle satıcı firmalara 13.976.754 TL borçu bulunmaktadır. Bu borcun 13.908.173 TL'si ticari mal (didi) alımı yapılan firmalara olan borçlardır. Diğer borç ise bayi fazla ödemesi ve yurt dışı tüzel şahıslara olan borçlardan kaynaklanmaktadır.

Bb)- Alınan Depozito ve Teminatlar

Alınan Depozito ve Teminatlar hesabının yıl sonu bakiyesi 2.372.334 TL'dir.Bu teminatın 263.000 TL'si İştiraklerden geriye kalan 2.109.334 TL'si üçüncü kişilere aittir.

Bc)- Diğer Ticari Borçlar (Kısa Vadeli Y.K)

Diğer Ticari Borçlar hesabının yıl sonu bakiyesi 1.722.503 TL'dir. Bu bakiye yaş çay ürünü ile ilgili yapılan çeşitli ödemelerden üreticiye ödenemeyen(ölüm, hatalı hesap, dava konusu, vb) ödemeleri kapsamaktadır.

C-DİĞER BORÇLAR

Ticari Borçlar	Önceki Dönem (2016 Yılı) TL	Cari Dönem (2017 Yılı) TL	Fark
Ca) Personele Borçlar	14.308	367.534	353.226
Cb) Diğer Ticari Borçlar	37.371.732	64.561.154	27.189.422
Toplam	37.386.040	64.928.688	27.542.648

Ca)- Personele Borçlar

2017 yılı dönem sonu itibariyle personelimize 353.225 TL çeşitli borcumuz bulunmaktadır

Cb)- Diğer Ticari Borçlar

Diğer Ticari Borçlar hesabının yıl sonu devri 64.561.154 TL'dir. Bu borçun ayrıntısı şu şekildedir.Rize Üniversitesine (ecrimisil bedeli) 2.461.940 TL, İştiraklere (Çaysan) 220.084 TL geriye kalan 61.879.130 TL de mal ve hizmet alımı yapılan çeşitli firmalardır.

D-ALINAN SİPARİŞ AVANSLARI

Alınan Sipariş Avansları	Önceki Dönem (2016 Yılı) TL	Cari Dönem (2017 Yılı) TL	Fark
Da)Alınan Sipariş Avansları	12.028		(12.028)
Toplam	12.028		(12.028)

F-ÖDENECEK VERGİ VE YÜKÜMLÜKLER

Teşekkülümüzün mükellef ve sorumlu olarak ödeyeceği vergi, kesinti, sigorta primi ve sendika aidatı vb. nin ayrıntısı aşağıdaki çizelgede gösterilmiştir.

Ödenecek Vergi ve Diğer Yükümlülükler	Kuruluşa Ait TL	Personele Ait TL	Üçüncü Kişilere Ait TL	Toplam TL
A-Ödenecek vergi ve fonlar:				
-Gelir vergisi		8.296.263	421.714	8.717.977
-Damga vergisi	3.484	348.417	886.393	1.238.294
-Katma değer vergisi	34.994.688			34.994.688
Toplam (A)	34.998.172	8.644.680	1.308.107	44.950.959
B-Ödenecek sosyal güvenlik kest.				
-Emekli Sandığı Kesintileri	61.642	16.778		78.420
-Soyal Sig.Kurumu	7.335.002	3.680.894		11.015.896
-İş Kurumu (İşsizlik sig)	530.921	263.050		793.971
-Bağ-kur				
Toplam (B)	7.927.565	3.943.944		11.888.287
C-Ödenecek diğer yükümlülükler				
Genel toplam	42.925.737	12.679.496	1.333.758	56.955.769

G-BORÇ VE DİĞER KARŞILILAR

Borç ve Gider Karşılıkları	Önceki Dönem (2016 Yılı) TL	Cari Dönem (2017 Yılı) TL	Fark
Ga) Kıdem Tazminatı Karşılığı	1.203.614	1.143.048	(60.566)
Toplam	1.203.614	1.143.048	(60.566)

2017 yılı içinde mekli olan işçilerimize bu hesaptan 1.144.236 TL ödeme yapılmıştır. Bu hesabın bakiyesini oluşturan 1.143.048 TL'de 2018 yılında emekli olacakları düşünülen işçilerimizin kıdem tazminatı karşılık bedelidir

H-GELECEK AYLARA AİT GELİR VE GİDER TAHAKKUKLARI

Gelecek aylara ait gelir ve gider tahakkukları bu hesapta izlenmektedir.

Gelecek Aylara Ait Gelir ve Gider Tahakkukları	Önceki Dönem (2016 Yılı) TL	Cari Dönem (2017 Yılı) TL	Fark
Ha) Gelecek Aylara Ait Gelirler	8.311	10.809	2.498
Hb) Gider Tahakkukları	49.858.370	63.299.188	13.440.818
Toplam	49.866.681	63.309.997	13.443.316

Ha)- Gelecek Aylara Ait Gelirler

Gelecek aylara ait gelirler hesabının yıl sonu bakiyesi 10.809 TL'dir

Hb)- Gider Tahakkukları

Hb) Gider Tahakkukları	Önceki Dönem (2016 Yılı) TL	Cari Dönem (2017 Yılı) TL	Fark
Memur Gider Tahakkukları	81.811	157.828	76.017
İşçi Gider Tahakkukları	5.878.992	6.273.373	394.381
Stajer Öğrenci Gider Tahakkuku	41.056	40.022	(1.034)
Müfettiş Ücret ve Gider Tahak.		19	19
Gerçek ve Tüzel Kişi Tahakkukları	389	64.075	63.686
Faiz Tahakkukları	15.493.629	31.330.871	15.837.242
Maliyet Bedel Farkı	27.382.000	24.275.626	(3.106.374)
Diğer Gider Tahakkukları	980.493	1.157.374	176.881
Toplam	49.858.370	63.299.188	13.440.818

I-KISA VADELİ DİĞER YABANCI KAYNAKLAR

Kısa Vadeli Diğer Kaynaklar	Önceki Dönem (2016 Yılı) TL	Cari Dönem (2017 Yılı) TL	Fark
la) Diğer KDV (İhraç Kayıtlı)	7.712.899	172.499	(7.540.400)
Toplam	7.712.899	172.499	(7.540.400)

İhraç kayıtlı satışların KDV sinin izlendiği hesaptır.2017 yıl sonu itibariyle satışı yapıp gümrük çıkış işlemleri tamamlanmamış satışlardan devreden KDV turarı 172.449 TL'dir.

II - UZUN VADELİ YABANCI KAYNAKLAR

E-BORÇ VE GİDER KARŞILIKLARI

Borç ve Gider Karşılıkları	Önceki Dönem (2016 Yılı) TL	Cari Dönem (2017 Yılı) TL	Fark
Ea) Kıdem Tazminatı Karşılığı	9.245.193	8.161.523	(1.083.670)
Eb) Diğer Borç ve Gider Karşılıkları	31.219.705	32.269.299	1.049.594
Toplam	40.464.898	40.430.822	(34.076)

Ea)- Kıdem Tazminatı Karşılığı

2017 yılında 1.083.670 TL kısa vadeli kıdem tazminatı karşılıkları hesabına aktarılmıştır.

Eb)- Diğer Borç ve Gider Karşılıkları

2017 yılında 1.066.194 TL dahili sigorta fonu karşılık ayrılmıştır. Işıklı çay fabrikasında çıkan yangın nedeniyle 16.600 TL fondan karşılanmak üzere ışıklı çay fabrikasına gönderilmiştir.

III- ÖZKAYNAKLAR

SERMAYE HAREKETİ
TEŞEKKÜLÜMÜZÜN SERMAYE HAREKET TABLOSU

(TL)

KURULUŞ SERMAYESİ	TARİH	KARAR NOSU	ARTIŞ TUTARI	TOPLAM SERMAYE
1.000,00	17.05.1973	7/6396 BKK	1.000	2.000
2.000,00	20.01.1975	7/8238 BKK	750	2.750
2.750,00	12.10.1979	7/8238 BKK	7.250	10.000
10.000,00	10.10.1983	112 K.H.K	20.000	30.000
30.000,00	11.05.1987	9718 YKK	70.000	100.000
100.000,00	17.11.1988	98/10 YKK	100.000	200.000
200.000,00	29.12.1989	89/T-145 YKK	200.000	400.000
400.000,00	10.09.1991	91/T-80 YKK	400.000	800.000
800.000,00	27.04.1992	92/T-31 YKK	300.000	1.100.000
1.100.000,00	06.09.1993	93/T-57 YKK	2.900.000	4.000.000
4.000.000,00	25.07.1994	94/T-58 YKK	2.000.000	6.000.000
6.000.000,00	06.02.1996	96/T-15 YKK	4.000.000	10.000.000
10.000.000,00	30.10.1997	97/T-63 YKK	55.000.000	65.000.000
65.000.000,00	03.12.1998	98/T-66 YPK	5.000.000	70.000.000
70.000.000,00	13.09.1999	99/T-38 YPK	30.000.000	100.000.000
100.000.000,00	02.11.2000	200/T-37 YPK	30.000.000	130.000.000
130.000.000,00	22.06.2001	2001/T-20 YPK	30.000.000	160.000.000
160.000.000,00	11.06.2002	2002/T-16 YPK	65.000.000	225.000.000
225.000.000,00	27.08.2003	2003/T-22 YPK	175.000.000	400.000.000
400.000.000,00	24.11.2003	2003/T-30 YPK	60.000.000	460.000.000
460.000.000,00	27.02.2004	2004/T-8 YPK	9.413.000	469.413.000
469.413.000,00	23.03.2009	2009/T-4 YPK	125.000.000	594.413.000
594.413.000,00	07.03.2011	2011/T-9 YPK	70.000.000	664.413.000
664.413.000,00	26.12.2011	2011/T 28 YPK	250.587.000	915.000.000
915.000.000,00	01.02.2013	2013/ T-2 YPK	145.000.000	1.060.000.000
1.060.000.000,00	29.01.2014	2014/ T-1 YPK	180.000.000	1.240.000.000
1.240.000.000,00	24.02.2015	2015/ T-4 YPK	260.000.000	1.500.000.000
1.500.000.000,00	04.04.2016	2016/ T-6 YPK	20.000.000	1.520.000.000
1.520.000.000,00	28.12.2016	2016/T-30 YPK	250.000.000	1.770.000.000
1.770.000.000,00	29.12.2017	2017/T-19 YPK	280.000.000	2.050.000.000

Yüksek Planlama Kurulunun 29.12.2017 tarih ve 2017/T-19 sayılı kararlarıyla Kuruluşumuzun sermayesi 280.000.000 TL arttırılarak 2.050.000.000 TL çıkarılmıştır.

A-ÖDENMİŞ SERMAYE

SERMAYE	Önceki Dönem (2016 Yılı) TL	Cari Dönem (2017 Yılı) TL	Fark
Aa) Sermaye	1.770.000.000	2.050.000.000	280.000.000
Ab) Ödenmemiş Sermaye (-)	252.587.000	282.587.000	30.000.000
Ödenmiş Sermaye	1.517.413.000	1.767.413.000	250.000.000

Teşekkülümüzün sermayesi Y.P.K kararıyla 280.000.000 TL arttırılarak, 2.050.000.000 TL'ye çıkarılmıştır. Önceki yılların sermaye artışından gelen ödenmemiş sermayenin 250.000.000 TL'lik kısmı 28.12.2017 tarihinde Hazine Müsteşarlığınca ödenmiştir. 276.000.000 TL'de 19.01.2018 tarihinde ödenmiştir.

B-KAR YEDEKLERİ

Teşekkülümüzün 2017 yılı kar yedekleri 124.634.395 TL'dir. Kar Yedeklerinin 111.392.822 TL Yasal Yedeklerden;13.241.573 TL'si Olağanüstü Yedeklerden oluşmaktadır.

D-GEÇMİŞ YIL ZARARLARI

Teşekkülümüzün 2016 yılı kârı olan 82.123.536 TL Geçmiş yıl zararından düşülmesi sonucunda 2018 yılına devreden geçmiş yıl zarar tutarı 227.083.832 TL olmuştur.

G- DÖNEM NET ZARARI

Teşekkülümüzün 2017 yılı dönem net zararı 267.742.417 TL'dir.

NAZIM HESAPLAR

NAZIM HESAPLAR	Önceki Dönem (2016 Yılı) TL	Cari Dönem (2017 Yılı) TL	Fark
Alınan Teminat Mektupları	222.804.509	329.861.639	107.057.130
Verilen Teminat Mektupları	4.747.650	4.608.652	(138.998)
İzbedelli Kayıtlar (Demirbaş)	4.191.348	4.757.577	566.229
Menkul Kıymetler (Çaysan Hisse Senetleri)	3.831.670	3.831.670	
Toplam	235.575.177	343.059.538	107.484.361

FAALİYET DIŐI GELİR VE KARLAR

GELİR UNSURLARI	Yaş Çay Fabrikaları	Paketleme Fabrikası	Genel Müd Arařtırma Anamir	Bölge Müdürlükleri	Toplam
Faiz Gelirleri					
Hesap Adı					
Personelden Alınan Faiz Gelirleri	82.426,50				82.426,50
Üçüncü Kişilerden Alınan Faiz Gelirleri			21.026,26	3.462.076,90	3.483.103,16
T.C.Ziraat Bankası Alınan Faiz Gelirleri	9.171,76		68.959,56		78.131,32
T.Vakıflar Bankasından Alınan Faiz Gelirleri			15.149,69		15.149,69
T.Halk Bankasından Alınan Faiz Gelirleri			9.185,48		9.185,48
Garanti Bankasından Alınan Faiz Gelirleri			343,99	6.841,94	7.185,93
Denizbanktan Alınan Faiz Gelirleri				271,61	271,61
Finansbanktan Alınan Faiz Gelirleri			356,41		356,41
Türkiye Ekonomi Bankası				442,00	442,00
T.İř Bankasından Alınan Repo Gelirleri	8.103,43				8.103,43
Resmi Dairelerinden Alınan Faizler	54,25	599.470,42			599.524,67
Ticari Alacaklardan Faiz Geliri (Bayilerden)				6.937.436,11	6.937.436,11
Toplam	99.755,94	599.470,42	115.021,39	10.407.068,56	11.221.316,31
Konusu Kalmayan Karşılıklar				5.277,65	
Şüpheli Tic.Alacaklar Karşılık İptal Karları	328,73		129,29		458,02
Şüpheli Diğer Alacaklar Karşılık İptal Karları	8.771,96	80.583,75		5.277,65	94.633,36
Sayım Noksanları Karşılık İptal Karları	2.038,68				2.038,68
Fondan Ödenen (372) Kıd.Taz.Karı					
Toplam	11.139,37	80.583,75	129,29	10.555,30	97.130,06
Kambiyo Karları					
Dövizli Alacaklar Kur Farkı			4.568,72	4.062.543,37	4.067.112,09
Toplam			4.568,72	4.062.543,37	4.067.112,09
Diğer Olağan Gelir ve Karlar					
Hesap Adı					
Kira Gelirleri (Lojman Geliri)	404.337,60		590.059,96	277.300,50	1.271.698,06
Kantin, Lokal, Yemekhane ve Sosyal Tesis Gelirleri			131.052,23	157.557,47	288.609,70
Şartname Bedeli	16.927,99	211,85	43.855,75	3.908,71	64.904,30
Tazminat ve Ceza Gelirleri	385.731,57		111.823,54		497.555,11
Misafirhane Gelirleri			52.637,33	5.182,95	57.820,28
Üretici Kartı Satış Gelirleri	6.638,20				6.638,20
Üretim Atığı Satış Gelirleri (Çay Lifi)	279.978,55			25.224,62	305.203,17
Nefaset Payı Gelirleri	1.871,95	30.782,70	26.898,25	228,00	59.780,90
Cari Yıla Ait Geri Tahsil Edilen GSS Primi	385.049,82				385.049,82
Çay Analiz Geliri			4.241,50		4.241,50
Cari Dönem Gerçek ve Tüzel Kişi Karları	6.114,36		721,11		6.835,47
Kafeterya Geliri (Çayla)			968.139,75		968.139,75
Toplam	1.486.650,04	30.994,55	1.929.429,42	469.402,25	3.916.476,26
Önceki Dönem Gelir ve Karlar					
Hesap Adı					
Geçmiş Yıl Personel Karları	357.756,54	267,44	12.140,22		370.164,20
Geçmiş Yıl Yaş Çay Emanetleri Karları	23.439,84				23.439,84
Geçmiş Dönem Budama Taz.ve Dest.Pirim Kar.					
SGK Prim İptal Karları (Bağkur Çakışması vb.)	711.307,70				711.307,70
İşçi Kıdem Tazminatı Karları	20.606,85				20.606,85
Geçmiş Dönem Gerçek ve Tüzel Kişi Karları	37.691,28	7.535,47	83.058,32	865.116,10	993.401,17
Geçmiş Dönem Resmi Dairelerden Alınan	13.046,00			35.104,13	48.150,13
Geçmiş Dönem Mahkeme Harcı	12.294,72		5.435,90	135,40	17.866,02
Kira Geliri					
Alınan Ceza ve Tazminat Geliri					
Toplam	1.176.142,93	7.802,91	100.634,44	900.355,63	2.184.935,91
Olağan Dışı Gelir ve Karlar	6.384.937,48	504.172,69	1.230.858,32	163.646,80	
Hesap Adı					
Duran Varlıklar Satış Karları (Araba, Elekt. Mot. Vs)	1.062.330,09				1.062.330,09
Hizmet Komisyon Gelirleri (Tahakkuklardan)	134.601,87		167.876,19	16.723,52	319.201,58
İştirak ve Bağlı Ortaklık Devir Karı			191.583,52		191.583,52
Sayım Fazlası Geliri (Yaş Çay, K.Çay, Malzeme, MDV)	2.309.159,45		509.454,57	13.138,48	2.831.752,50
İrad Kayd. Dep. Tem. ve Diğ. Gelir. (Üç. Kişi ve Fir.)	28.393,52	29.617,88	21.989,19	12.173,67	92.174,26
Alınan Tazminat ve Ceza Geliri	3.363,48				3.363,48
Kasa Sayım Fazlası Gelirleri			1.000,00		1.000,00
Hesap Küsurat Gelirleri	403,34	2,15	156,75	213,16	775,40
Kantar Tartı Geliri				3.847,55	3.847,55
İş Göremezlik Ödeneği (Cari Dönem)	128.866,91		21.715,65		150.582,56
SGK'dan Tahsil Edilen (Asg. Üc. Dest.-Prim İadeleri)	2.311.429,22	63.942,66	109.022,47	40.436,86	2.524.831,21
Alınan Bağış ve Yardımlar	84.757,84		58.758,63		143.516,47
Banka ve Firmalardan Alınan Enerji Bedeli	15.317,21				15.317,21
Memur ve Sözleşmeli Personelden Tahsil Edilen	312,74				312,74
Kira Geliri	2.469,30		148.980,15		151.449,45
Önceki Dönem Budama Tazm. ve Destek. Primi	1.262,59				1.262,59
Artık Hurda Malzeme Geliri (157.01.01.80 hsp)	302.269,92	410.610,00	321,20	77.113,56	790.314,68
Toplam	6.384.937,48	504.172,69	1.230.858,32	163.646,80	8.283.615,29
Genel Toplam	9.158.625,76	1.223.024,32	3.380.641,58	16.013.571,91	29.770.585,92

FAALİYET DIŐI GİDERLER VE ZARARLAR

GİDER UNSURLARI	Yaş Çay Fabrikaları	Paketleme Fabrikası	Genel Müd Araştırma Anatamir	Bölge Müdürlükleri	Toplam
Karşılık Giderleri					
Şüpheli Ticari Alacaklar Karşılık Giderleri (-)	37,70				37,70
Diğ.Şüp Alac. Karşılık Gid. (-)	8.433,29			77.698,43	86.131,72
Sayım ve Tes.Noks.Karşılık Gid. (-)	2.716,00				2.716,00
Toplam	11.186,99			77.698,43	88.885,42
Kambiyo Zararları					
Kambiyo Zararları (Kur Farkı) (-)			2.341,66	1.457.012,85	1.459.354,51
Toplam			2.341,66	1.457.012,85	1.459.354,51
Diğer Olağan Gider ve Zararlar					
Kira Giderleri (Lojman ve Mis. Yakıt Gid.) (-)	223.375,17		199.123,84	158.148,15	580.647,16
Kantin, Lokal, Yemekhane ve Sosyal Tesis Giderleri			258.701,37	18.413,91	277.115,28
Vinç ve Araç Kiralama Giderleri (-)			3.000,00		3.000,00
Misafirhane Giderleri(Malzeme) (-)				2.765,35	2.765,35
Üretim Atığı Satış Giderleri (-)				8.400,00	8.400,00
İş Akdi Askıdaki İşçi Genel Sağ.Sig. İşv. Payı %12	13.941.484,67			833,41	13.942.318,08
İş Akdi Askıdaki İşçi Genel Sağ.Bildirge Damga Ver	13.911,30			177,10	14.088,40
Çalışan İş.Ücretsiz İz. G.S.S.Pirim İş.Pay.%12	149.797,30	4.940,70	2.920,13	525,58	158.183,71
Çalışan İş.Ücretsiz İz. G.S.S.Bildirge Damga Ver.	834,90	332,50	227,70	177,10	1.572,20
Lojman-Sosyal Tesis Bakım Onarım Gideri (-)	119.445,17		176.946,03	188.909,05	485.300,25
Lojman-Sosyal Tesis Amortisman Gideri (-)	132.245,38		248.737,24	102.376,07	483.358,69
Lojman-Sosyal Tesis Su Gideri (-)				2.703,72	2.703,72
Lojman-Sosyal Tesis Elektrik Gideri (-)			3.285,55	103,36	3.388,91
Kafeterya Gideri (Çayla) (-)			949.757,21		949.757,21
Toplam	14.581.093,89	5.273,20	1.842.699,07	483.532,80	16.912.598,96
KISA VADELİ BORÇLANMA GİDERLERİ (-)					
Hesap Adı					
T.C. Ziraat Bankası A.Ş. Ödenen Faizler (-)			56.856.053,79		56.856.053,79
Türkiye Vakıflar Bankası T.A.O. Ödenen Faizler (-)			32.955.810,32		32.955.810,32
Türkiye Halk Bankası A.Ş. Ödenen Faizler (-)			23.539.533,49		23.539.533,49
Ziraat Katılım Bankası A.Ş. Ödenen Faizler (-)			4.935.520,69		4.935.520,69
Vakıf Katılım Bankası A.Ş. Ödenen Faizler (-)			17.023.671,06		17.023.671,06
Türkiye İş Bankası A.Ş. Ödenen Faizler (-)			697.947,78		697.947,78
Akbank T.A.Ş.Ödenen Faizler (-)			20.683.496,45		20.683.496,45
Garanti Bankası A.Ş. Ödenen Faizler (-)			1.131.748,33		1.131.748,33
ICBC Turkey Bank A.Ş. Ödenen Faizler (-)			17.555.777,87		17.555.777,87
Toplam			175.379.559,78		175.379.559,78
Çalışılmayan Kısım Gideri					
Alımyeri İşçiliği (-)	11.847.506,64				11.847.506,64
Direkt İşçilik Gideri (-)	22.870.332,54				22.870.332,54
Genel Üretim Amortisman Gideri (-)	878.313,82				878.313,82
Toplam	35.596.153,00				35.596.153,00
Önceki Dönem Gider ve Zararlar					
İşçi Kıdem Tazminatı (-)	29.811.528,14	6.861.630,47	698.509,31	1.140.290,28	38.511.958,20
Memur Emekli İkramesi (-)			5.082.598,15		5.082.598,15
Sözleşmeli Memur Emekli İkramesi (-)			2.991.083,17		2.991.083,17
Geçmiş Yıllara Ait Gider ve Zararlar (-)	1.030,00	180,00	10.494,00	340,00	12.044,00
Geçmiş Yıllara Ait Noter Gideri (-)	3.434,19	51,15	51,15	306,90	3.843,39
Geçmiş Yıllara Ait Gider ve Zararlar (-)	372.994,10	18.698,00	124.301,00	82.604,50	598.597,60
SSK Müd.Ödenen Anapara	4.453,74				4.453,74
Geçmiş Dön.Ait Ücretlere Öd. Gec.Zam. Faizi (-)			253,30		253,30
Geçmiş Dön.Ait Ücretlere Öd. Geçmiş Yıl Gid. (-)	13.488,79		53.401,56	121,26	67.011,61
İş Akdi Askıda Olan İşçi İçin Ödenen Emekli Yol.	24.073,17				24.073,17
Geçmiş Döneme Ait Üretim Giderleri (-)	4.731,24				4.731,24
Toplam	30.235.733,37	6.880.559,62	8.960.691,64	1.223.662,94	47.300.647,57
Diğer Olağandışı Gider ve Zararlar					
Hesap Adı					
Elden Çıkarılacak Stok ve MDV Zararı (-)	43.439,42			9.814,79	53.254,21
Sayım Noksanı Gideri (-)	653.760,96				653.760,96
Zarar Kaydedilen Depozito ve Teminatlar Gideri (-)	346,00				346,00
Maddi ve Maddi Olmayan Duran Varlıklar Terkini (-)	11,35	0,04	1,35	1,48	14,22
Hesap Küsürat Giderleri (-)	79,23	0,07	1,42	194,03	274,75
Resmi Dairelere Ödenen Tazminat ve Ceza Gideri (-)	319,64		463,50		783,14
Ger.ve Tüz.Kişi Ödenen Tazminat ve Ceza Gideri (-)				156.658,58	156.658,58
Ger.ve Tüz.Kişi Ödenen Tazminat ve Ceza Gideri (-)	78.066,27			23.112,77	101.179,04
Mahkeme Gideri (Vekalet Ücreti , Tahsil Harcı v.b)	9.111,05			15.245,65	24.356,70
Resmi Dai Gerçek,Tüzel Kişilere Ödenen Faiz Gideri	56.270,60			19.614,58	75.885,18
Toplam	841.404,52	0,11	466,27	224.641,88	1.066.512,78
Genel Toplam	81.265.571,77	6.885.832,93	186.185.758,42	3.466.548,90	277.803.712,02

HESAPLAR	HESAP ADI	1	2	3	4	5	6	7	8	9
		YAŞ ÇAY FABRİKALAR TOPLAMI	PAKETLEME FABRİKALAR TOPLAMI	ANATAMIR FBRIKA TOPLAMI	TOPLAM (1+2+3)	ARAŞTIRMA ENSTİTÜSÜ	GENEL MÜDÜRLÜK TOPLAMI	PAZARLAMA BÖLGE MÜDÜRLÜKLERİ TOPLAMI	TOPLAM (5+6+7)	GENEL TOPLAM (4+8)
HARCAMA TOPLAMI		1.693.196.200,76	1.716.670.464,03	10.206.924,95	3.420.073.589,74	4.742.509,06	222.503.255,82	110.118.388,77	337.364.153,65	3.757.437.743,39
00	Direkt İlk Madde ve Malzeme Giderleri	1.138.499.475,90	1.650.155.518,11	950.459,31	2.789.605.453,32	109.580,13	1.450.587,23	270.498,07	1.830.665,43	2.791.436.118,75
00.01.01	Direkt İlk Madde ve Malzeme Giderleri (Yaş Çay Fab)	1.101.867.714,18			1.101.867.714,18					1.101.867.714,18
00.01.01.001	Yaş Çay Ürünü Siyah Çay Üretimi	998.703.392,00			998.703.392,00					998.703.392,00
00.01.01.002	Yaş Çay Ürünü Yeşil Çay Üretimi	1.293.330,00			1.293.330,00					1.293.330,00
00.01.01.003	Yaş Çay Ürünü Organik Siyah Çay Üretimi	100.451.940,45			100.451.940,45					100.451.940,45
00.01.01.004	Yaş Çay Ürünü Organik Yeşil Çay Üretimi	167.973,75			167.973,75					167.973,75
00.01.01.005	Yaş Çay Tomurcuğu Beyaz Çay Üretimi	416.960,50			416.960,50					416.960,50
00.01.01.009	Çay Pudrası Üretimi									
00.01.01.010	Organik Yaş Çay Destekleme Gideri	834.117,48			834.117,48					834.117,48
00.01.01.011	Yaş Çay Telafi Ödeme Gideri									
00.02.02	Paketli Siyah Çay Üretim İlk Maddeleri	602.935,00	1.583.093.246,89		1.583.696.181,89					1.583.696.181,89
00.02.02.001	Tasnifli Siyah Çay Ürünü	602.935,00	1.561.959.542,18		1.562.562.477,18					1.562.562.477,18
00.02.02.002	Tasnifli Yeşil Çay Ürünü		618.088,93		618.088,93					618.088,93
00.02.02.003	Tasnifli Organik Siyah Çay Ürünü		16.995.344,40		16.995.344,40					16.995.344,40
00.02.02.004	Tasnifli Organik Yeşil Çay Ürünü		147.792,00		147.792,00					147.792,00
00.02.02.005	Tasnifli Beviz Çay Ürünü									
00.02.02.006	Tasnifli Granül Çay Ürünü		691.681,09		691.681,09					691.681,09
00.02.02.007	Tasnifli Aromalı Siyah Çay Ürünü		4.198,50		4.198,50					4.198,50
00.02.02.008	Tasnifli Aromalı Yeşil Çay Ürünü		2.534,86		2.534,86					2.534,86
00.02.02.009	Tasnifli Çay Pudrası Ürünü									
00.02.02.010	Partakül ve Aroma Gideri		1.123.666,04		1.123.666,04					1.123.666,04
00.02.02.011	Tasnifli Ekstrat İlaveli Çay Ürünü		1.550.398,89		1.550.398,89					1.550.398,89
00.01.04	İşletme Malzeme Giderleri	16.495.155,22	90.084,06	153.767,53	16.739.006,81	11.509,66	216.523,48	103.259,03	331.292,17	17.070.298,99
00.04.04.400	Kömür - Odun	15.381.661,04		1.224,94	15.382.885,98			330,00	330,00	15.383.215,98
00.04.04.401	Fuel-Oil	323.871,99			323.871,99			4.976,00	4.976,00	328.847,99
00.04.04.402	Akarvakıt (Mazot-Benzin)	585.558,68	27.198,72	137.544,79	750.302,19	10.351,76	216.523,48	97.869,14	324.744,38	1.075.046,57
00.04.04.403	Yağlar	188.635,34	9.560,56	6.247,80	204.443,70	1.157,90		83,89	1.241,79	205.685,49
00.04.04.404	LNG Gideri									
00.04.04.409	Diğer İşletme Malzemesi	15.428,17	53.324,78	8.750,00	77.502,95					77.502,95
00.01.05	Endirekt Malzeme Giderleri	3.318.456,45	331.878,32	132.092,18	3.782.426,95	3.569,90	3.007,17	5.252,70	11.829,77	3.794.256,72
00.05.05.500	Yedek Parçalar	3.055.759,65	314.661,59	10.990,16	3.381.411,40	1.500,00	1.899,48	5.210,20	8.609,68	3.390.021,08
00.05.05.501	Küçük Alet ve Takımlar	97.644,10	4.363,39	27.663,46	129.670,95	1.400,00	1.107,69	42,50	2.550,19	132.221,14
00.05.05.502	Techizat	87.223,04	11.630,16		98.853,20					98.853,20
00.05.05.504	Elektrik Motoru	18.153,05			18.153,05					18.153,05
00.05.05.505	Elektrik Şarteli	59.676,61	1.223,18	93.438,56	154.338,35	669,90			669,90	155.008,25
00.01.06	Muhtelif Malzeme Giderleri	16.215.215,05	66.640.308,84	664.599,60	83.520.123,49	94.500,57	1.231.056,58	161.986,34	1.487.543,49	85.007.666,99
00.06.06.600	Tamirat ve İnşaat Malzemeleri	4.484.375,82	179.948,05	450.236,05	5.114.559,92	15.378,83	19.260,99	17.403,49	52.043,31	5.166.603,23
00.06.06.601	Kurtasiye ve Basılı Kağıt Malzemesi	319.776,69	30.193,11	3.496,85	353.466,65	2.439,31	37.204,80	20.538,55	60.182,66	413.649,31
00.06.06.602	Ambalaj Malzemeleri	8.978.933,17	66.139.235,16	32,64	75.118.200,97	193,22		20.390,49	20.583,71	75.138.784,68
00.06.06.603	Gıda Malzemeleri					12.345,33	359.369,27		371.714,60	371.714,60
00.06.06.604	Gıvecek Yardımı							2.021,29	2.021,29	2.021,29
00.06.06.605	Elektrik Malzemeleri	892.280,09	104.839,66	182.403,95	1.179.523,70	5.743,70	63.877,85	26.236,86	95.858,41	1.275.382,11
00.06.06.606	Laboratuvar Malzemeleri	48.571,18	8.276,81	4.995,00	61.842,99	31.206,75	29.125,40	77,28	60.409,43	122.252,42
00.06.06.607	Temizlik Malzemeleri	408.069,12	42.738,49	10.717,95	461.525,56	4.681,51	98.909,26	11.391,82	114.982,59	576.508,15
00.06.06.608	Döşeme ve Demirbaş Malzemeleri	206.367,09	15.091,23	3.362,20	224.820,52	800,00	329.847,45	12.360,71	343.008,16	567.828,68
00.06.06.609	Sair Muhtelif Malzemeler	876.841,89	119.986,33	9.354,96	1.006.183,18	21.711,92	399.461,56	51.565,85	366.739,33	1.372.922,51
01	İşçi Ücret ve Giderleri	329.042.276,90	47.776.113,88	6.383.812,20	383.202.202,98	1.553.655,96	11.891.663,52	7.189.710,26	20.635.029,74	403.837.232,72
01.01.10	Brüt Ücretler	163.966.894,15	22.168.427,04	2.747.308,24	188.882.629,43	773.322,08	6.147.939,53	3.654.348,96	10.575.610,57	199.458.240,00
01.01.10.100	Normal Çalışma	121.111.652,73	14.800.014,45	1.933.790,57	137.845.457,75	597.661,41	4.718.752,81	2.729.484,15	8.045.898,37	145.891.356,12
01.01.10.103	Fazla Çalışma Ücreti	14.486,79	186,53	39.353,19	54.026,51		12.471,27	1.461,25	13.932,52	67.959,03
01.01.10.104	Gece Çalışma Zammı	9.617.183,28	2.740.492,49	68.487,56	12.426.163,33	21.254,45		203.098,97	557.939,05	12.984.102,38
01.01.10.105	Çalışılan Hafta Tatili	91.425,67	5.082,99	1.375,20	97.883,86		40.492,84	32.751,95	73.244,79	171.128,65
01.01.10.106	Çalışılmayan Hafta Tatili	20.814.700,59	3.513.409,19	526.472,53	24.854.582,31	112.683,18	777.127,82	507.403,00	1.397.214,00	26.251.796,31
01.01.10.107	Çalışılan Genel Tatil	6.578.142,42	573.763,10	128.768,29	7.280.673,81	21.725,46	194.627,31	113.080,17	329.432,94	7.610.106,75
01.01.10.108	Çalışılmayan Genel Tatil	5.739.302,67	535.478,29	49.060,90	6.323.841,86	19.997,58	70.881,85	67.069,47	157.948,90	6.481.790,76
01.01.11	Ücrette Bağlı Diğer Ödemeler	63.712.736,98	12.183.001,33	1.774.066,53	77.669.804,84	353.542,65	2.526.265,71	1.674.550,51	4.554.358,87	83.224.163,71
01.01.11.110	Yıllık İzin	2.826.501,30	2.542.278,80	294.513,78	5.663.293,88	60.985,28	387.079,19	306.833,08	754.897,55	6.418.191,43
01.01.11.111	Günlük Ücretli İzin	1.607.715,25	138.371,94	50.577,69	1.796.664,88	5.903,86	58.626,35	37.671,11	102.201,32	1.898.866,20
01.01.11.112	İstirahat	611.315,45	256.950,82	28.329,28	896.595,55	838,47	22.094,90	30.092,70	53.026,07	949.621,62
01.01.11.113	Hastanede Geçen	231.165,44	76.904,28	8.884,59	316.954,31	555,22	1.132,68	10.208,41	11.896,31	328.850,62
01.01.11.114	Tahmil Tahliye Ücretleri	1.755,66	21,46		1.777,12					1.777,12
01.01.11.115	İşçi İkramiyesi	25.136.819,15	4.244.281,61	613.814,79	29.994.915,55	133.198,61	956.062,84	599.345,74	1.688.607,19	31.683.522,74
01.01.11.116	İşçi İlave Tedviye	21.296.118,61	3.437.558,32	531.750,60	25.265.427,53	109.034,81	775.894,52	478.966,97	1.363.896,30	26.229.323,83
01.01.11.117	Kıdemli İşçi Tesviye İkramiyesi	491.019,00	540.638,29	86.689,50	1.118.346,79	10.503,00	90.024,00	66.579,34	167.106,34	1.285.453,13
01.01.11.118	Kampanya Primi	11.446.501,59	929.727,33	156.797,30	12.533.071,22	32.523,40	216.252,76	137.196,41	385.972,57	12.919.043,79
01.01.11.119	Yıllık İzin Ücreti (İzin Kullanmayanlar)	63.825,53	16.223,48	2.709,00	82.758,01			19.098,47	7.656,75	109.513,23
01.01.12	Kanun ve Statüye Bağlı Ödemeler	69.291.683,77	9.230.723,06	1.290.594,35	79.813.001,18	290.114,82	1.990.399,89	1.319.834,21	3.600.348,92	83.413.350,10
01.01.12.120	İşveren Kısa Vadeli Sigorta Primi %2	4.841.657,69	798.869,47	114.234,70	5.754.761,86	25.500,79	174.866,25	122.218,44	322.585,48	6.077.347,34
01.01.12.121	İşveren Yaşlılık Malulülük Sigortası %11	26.623.504,41	4.388.840,34	624.290,19	31.636.634,94	140.360,98	963.302,51	631.665,35	1.735.328,84	33.371.963,78
01.01.12.122	Çalışan İşçi G.S.S. İşveren Payı %7,5	18.074.972,43	3.062.364,50	426.378,74	21.563.715,67	95.694,22	656.481,24	434.787,90	1.186.963,36	22.750.679,03
01.01.12.123	İşsizlik Sigorta Primi İşveren Hissesi %2	4.834.766,78	799.748,64	114.235,38	5.748.750,80	25.511,89	174.889,30	117.292,47	317.693,66	6.066.444,46
01.01.12.124	İşçi Kıdem Tazminatı	833.618,32	174.862,93	11.150,45	1.019.631,70	3.046,94	18.245,35	13.600,43	34.892,72	1.054.524,42
01.01.12.126	İşçi İhbar Tazminatı									

01.01.12.127	İş Akdi Askıdaki İşçi G.S.S. İsv. Pavı %12	14.083.164,14	6.037,18	304,89	14.089.506,21		2.615,24	269,62	2.884,86	14.092.391,07
01.01.13	Sosyal Yardımlar	30.934.364,89	3.823.879,24	564.228,06	35.322.472,19	135.172,51	949.744,93	532.075,36	1.616.992,80	36.939.464,99
01.01.13.130	Evlenme-Doğum-Ölüm Yardımı	14.473,00	1.355,57	375,17	16.203,74		66,51		66,51	16.270,25
01.01.13.131	İşçilere Ödenen Nakdi Yemek Yardımı	3.017.786,78	72.769,24	23.085,00	3.113.641,02	20.330,34	101.293,05	127.382,20	249.005,59	3.362.646,61
01.01.13.132	İşçilere Ödenen Ayni Yemek Yardımı	7.082.791,12	1.122.133,35	153.814,35	8.358.738,82	29.324,89	232.914,21	37.241,33	299.480,43	8.658.219,25
01.01.13.133	İşçilere Ödenen Nakdi Giyecek Yardımı	1.453.545,62	102.193,73	13.265,06	1.569.004,41	4.115,60	6.144,62	36.711,23	1.605.715,64	
01.01.13.134	İşçilere Ödenen Ayni Giyecek Yardımı	820.535,25	47.796,38	14.301,63	882.633,26	5.276,32	56.466,20	5.676,27	67.418,79	950.052,05
01.01.13.135	Taşınma Vasıtalarına Ödenen	199.988,00	124.959,82		324.947,82				32.850,00	357.797,82
01.01.13.136	İşçilere Ödenen Nakdi Vasıta Yardımı (Bordrovan)	5.113.453,66	523.613,87	81.571,00	5.718.638,53	17.355,80	122.893,18	54.283,16	194.532,14	5.913.170,67
01.01.13.137	İşçilere Ödenen Sosyal Yardım	13.214.039,15	1.829.057,28	277.815,85	15.320.912,28	58.769,56	409.660,77	268.497,78	736.928,11	16.057.840,39
01.01.13.138	İşçilere Ödenen Hastalık Yardımı	6.376,90			6.376,90					6.376,90
01.01.13.139	İşçilere Ödenen Km.Pirimi	11.375,41			11.375,41					11.375,41
01.01.14	Eğitim ve Staj Giderleri	215,00			215,00					215,00
01.01.14.140	İşçi Staj Giderleri									
01.01.14.141	İşçi Mesleki Kurs Giderleri	215,00			215,00					215,00
01.01.14.142	İşçi Seminer-Konferas Giderleri									
01.01.15	Sağlık Giderleri	100.850,47	194,46		101.044,93					101.044,93
01.01.15.150	İlaç Vs.Giderleri (Ambar Girişi Yapılmayan)	11.253,56	194,46		11.448,02					11.448,02
01.01.15.151	Dispansere Ödenen Röntgen Ücreti	89.596,91			89.596,91					89.596,91
01.01.16	İşçi Yollukları	961.812,84	358.090,13	5.569,96	1.325.472,93	1.328,60	2.604,70	8.842,78	12.776,08	1.338.249,01
01.01.16.160	İşçi yurt içi yolluğu	253.117,52	262.991,59		516.109,11	1.328,60		778,02	2.106,62	518.215,73
01.01.16.162	İşçi Emekli Yollukları	708.695,32	95.098,54	5.569,96	809.363,82		2.604,70	8.064,76	10.669,46	820.033,28
01.01.19	Diğer Çeşitli İşçi Giderleri	73.718,80	11.798,62	2.045,06	87.562,48	175,30	274.708,76	58,44	274.942,50	362.504,98
01.01.19.190	Paketli Çay (Toplu Sözleşme Gereği)	9.349,10	5.258,72	2.045,06	16.652,88	175,30	1.460,76	58,44	1.694,50	18.347,38
01.01.19.191	İşçi Bulma Kurumu								273.248,00	273.248,00
01.01.19.192	Prim Ödemesi	64.369,70	6.539,90		70.909,60					70.909,60
02	Memur Ücret ve Giderleri	62.884.727,06	3.696.942,04	1.536.837,00	68.118.506,10	1.819.290,83	20.097.207,63	8.299.227,47	30.215.725,93	98.334.232,03
02.01	1 Sayılı Memur	18.202.981,70	652.146,66	403.085,46	19.258.213,82	623.834,85	9.475.277,83	3.214.288,05	13.313.400,73	32.571.614,55
02.01.20	1 Sayılı Memur Ücretleri	9.812.919,00	360.469,31	217.973,97	10.391.362,28	343.699,25	4.055.066,75	1.758.754,90	6.157.520,90	16.548.883,18
02.01.20.200	Sözleşme Brütü				1.347,50				1.347,50	1.347,50
02.01.20.201	Aylık Gösterge Tutarı	408.250,47	12.741,52	8.750,79	429.742,78	13.868,40	98.065,86	54.696,15	166.630,41	596.373,19
02.01.20.202	Aylık Ek Gösterge Tutarı	797.451,85	22.966,05	16.459,01	836.876,91	31.221,51	185.363,81	311.945,87	95.360,55	1.148.822,78
02.01.20.203	Taban Aylık Tutarı	4.286.404,85	181.172,84	93.345,29	4.560.922,98	144.731,27	1.049.873,98	580.889,80	1.775.495,05	6.336.418,03
02.01.20.204	Küdem Aylık Tutarı	130.859,85	4.210,55	2.821,51	137.891,91	4.542,11	69.206,37	17.628,68	91.377,16	229.269,07
02.01.20.205	Yan Ödeme Tutarı	102.009,24	2.407,59		104.416,83	6.756,67		13.950,25	20.706,92	125.123,75
02.01.20.206	Özel Hizmet Tazminatı Tutarı	4.073.864,48	115.626,91	96.597,37	4.286.088,76	141.231,79	899.072,64	492.899,91	1.533.204,34	5.819.293,10
02.01.20.207	Ücret Gösterge Tutarı	9.236,94	21.343,85		30.580,79		1.711.041,11	503.329,56	2.214.370,67	2.244.951,46
02.01.20.208	Makam Tazminatı Tutarı	4.841,32			4.841,32		10.105,51		10.105,51	14.946,83
02.01.20.209	Görev Tazminatı Tutarı						32.337,47		32.337,47	32.337,47
02.01.21	1 Sayılı Memur Ek Ücretleri	4.533.674,80	141.507,34	96.557,14	4.771.739,28	150.803,44	4.054.974,16	867.310,84	5.073.088,44	9.844.827,72
02.01.21.210	Yabancı Dil Tazminat Tutarı					357,35			357,35	357,35
02.01.21.211	Tazminat Gösterge Tutarı		11.327,78		11.327,78		901.784,67	264.404,69	1.166.189,36	1.177.517,14
02.01.21.212	Mahrumiyet Zammı Tutarı	1.652,56			1.652,56			403,20	403,20	2.055,76
02.01.21.213	Proje Tazminat Tutarı			4.157,04	4.157,04		23.075,78		23.075,78	27.232,82
02.01.21.214	Ek Ödeme	4.474.017,53	128.546,91	89.594,35	4.692.158,79	150.446,09	1.062.442,92	602.502,95	1.815.391,96	6.507.550,75
02.01.21.215	Vekalet Ücreti									
02.01.21.216	Emekli Sandığı % 5 Ek Karşılık						1.804.297,80		1.804.297,80	1.804.297,80
02.01.21.217	İş Güçlüğü	58.004,71	1.632,65	2.805,75	62.443,11					62.443,11
02.01.21.218	Yönetim Kurulu Üyesi (Kurum içi)						209.359,99		209.359,99	209.359,99
02.01.21.219	Yönetim Kurulu Üyesi (Kurum dışı)						54.013,00		54.013,00	54.013,00
02.01.22	1 Sayılı Memur Ücrete Bağlı Diğer Ödemeler	83.081,05	10.325,30	8.193,08	101.599,43		11.483,57		11.483,57	113.083,00
02.01.22.220	Tazminat Neti	353,65			353,65					353,65
02.01.22.221	Emekli İkrامية Karşılığı		10.325,30		10.325,30					10.325,30
02.01.22.222	İş Sağ. İş Güv.Üzm Tazminatı	82.727,40		8.193,08	90.920,48		11.483,57		11.483,57	102.404,05
02.01.22.223	Arazi Tazminatı									
02.01.23	1 Sayılı Memur Kanuna ve Statüve Bağlı Ödemeler	2.727.098,61	84.600,29	58.420,38	2.870.119,28	100.834,65	1.004.566,94	440.633,97	1.546.035,56	4.416.154,84
02.01.23.230	GSS İşveren Tutarı	1.001.638,35	31.673,28	21.901,74	1.055.213,37	37.812,99	377.727,43	164.789,85	580.330,27	1.635.543,64
02.01.23.231	MYÖ İşveren Tutarı						6.232,02		6.232,02	6.232,02
02.01.23.232	Emekli Keseneği %20	1.724.791,25	52.918,50	36.509,04	1.814.218,79	63.021,66	620.493,01	275.804,11	959.318,78	2.773.537,57
02.01.23.234	Emekli Artış Farkı	669,01	8,51	9,60	687,12		114,48		154,49	841,61
02.01.23.235	Memur SSK İşveren Tutarı									
02.01.23.236	Emekli Sandığı Giderler Katılım Payı									
02.01.23.238	Ücretsiz İzinde olan Personel GSS İş Payı									
02.01.24	1 Sayılı Memur Sosyal Yardımlar ve Sağlık Gideri	1.001.872,42	53.474,94	21.940,89	1.077.288,25	24.892,53	338.587,33	131.680,39	495.160,25	1.572.448,50
02.01.24.240	Aile Yardımı Tutarı	300.957,75	4.393,53	7.635,71	312.986,99	7.013,91	78.211,14	47.452,43	132.677,48	445.664,47
02.01.24.241	Çocuk Yardımı Tutarı	84.576,69	1.727,89	2.087,26	88.391,84	2.547,36	29.321,41	15.895,09	47.763,86	136.155,70
02.01.24.242	Toplu Görüşme Primi	57.866,80	1.834,85	894,42	60.596,07	1.937,91	10.578,98	10.207,72	22.724,61	83.320,68
02.01.24.243	Kampanya Primi	57.001,56	1.680,00	1.050,00	59.731,56	1.470,00	17.460,00	9.582,59	28.512,59	88.244,15
02.01.24.245	Evlenme, Doğum ve Ölüm Yardımı	1.915,40			1.915,40					1.915,40
02.01.24.246	Sağlık Gideri									
02.01.24.247	Yemek Yardımı (Ayni)	177.070,69	5.586,67	4.038,50	186.695,86	3.229,35	73.362,80	2.101,56	78.693,71	265.389,57
02.01.24.248	Personel Servis Giderleri	10.717,40			10.717,40					10.717,40
02.01.24.249	Memur Giyim Yardımı	311.766,13	38.252,00	6.235,00	356.253,13	8.694,00	129.653,00	46.441,00	184.788,00	541.041,13
02.01.25	1 Sayılı Memur Yollukları	44.335,82	1.769,48		46.105,30	3.604,98			15.907,95	76.217,31
02.01.25.250	Memur Yurt İçi Yolluğu	27.633,97	1.769,48		29.403,45	3.604,98			10.538,04	43.546,47
02.01.25.251	Memur Yurt Dışı Yolluğu									
02.01.25.252	Memur Emekli Yolluğu	16.701,85			16.701,85		10.599,08	5.369,91	15.968,99	32.670,84

02.02	Sözleşmeli Memur	31.323.614,71	1.401.410,23	545.845,80	33.270.870,74	756.979,00	5.016.645,75	3.208.745,46	8.982.370,21	42.253.240,95
02.02.20	Sözleşmeli Memur Ücretleri	21.123.664,03	1.094.697,77	382.246,52	22.600.608,32	521.227,79	3.526.146,50	2.217.917,22	6.265.291,51	28.865.899,83
02.02.20.200	Sözleşme Bütüğü	21.121.273,53	1.094.697,77	382.246,52	22.598.217,82	521.227,79	3.498.167,88	2.217.917,22	6.237.312,89	28.835.530,71
02.02.20.201	Aylık Gösterge Tutarı						20.553,62		20.553,62	20.553,62
02.02.20.202	Aylık Ek Gösterge Tutarı	136,66				136,66				136,66
02.02.20.203	Taban Aylık Tutarı									
02.02.20.204	Kıdem Aylık Tutarı	3,84				3,84				3,84
02.02.20.205	Yan Ödeme Tutarı									
02.02.20.206	Özel Hizmet Tazminatı Tutarı						7.425,00		7.425,00	7.425,00
02.02.20.207	Ücret Gösterge Tutarı									
02.02.20.208	Makam Tazminatı Tutarı									
02.02.20.209	Görev Tazminatı Tutarı	2.250,00			2.250,00					2.250,00
02.02.21	Sözleşmeli Memur Ek Memur Ücretleri	3.655.441,48	122.183,66	56.716,13	3.834.341,27	92.474,74	549.140,73	365.382,22	1.006.997,69	4.841.338,96
02.02.21.210	Yabancı Dil Tazminatı Tutarı									
02.02.21.211	Tazminat Gösterge Tutarı									
02.02.21.212	Mahrumiyet Zammı Tutarı									
02.02.21.213	Proje Tazminatı Tutarı									
02.02.21.214	Ek Ödeme	3.655.441,48	122.183,66	56.716,13	3.834.341,27	92.474,74	549.140,73	365.382,22	1.006.997,69	4.841.338,96
02.02.21.215	Vekalet Ücreti									
02.02.21.216	Emekli Sandığı % 5 Ek Karşılık									
02.02.21.217	İş Güçlüğü									
02.02.21.218	Yönetim Kurulu Üyesi (Kurum içi)									
02.02.21.219	Yönetim Kurulu Üyesi (Kurum dışı)									
02.02.22	Sözleşmeli Memur Ücrete Bağlı Diğer Ödemeler	324.107,24			324.107,24		3.625,00		3.625,00	327.732,24
02.02.22.220	Tazminat Neti									
02.02.22.221	Emekli İkramiye Karşılığı									
02.02.22.222	İş Sağ. İş Güv. Üzm Tazminatı	118.405,91			118.405,91					118.405,91
02.02.22.223	Arazi Tazminatı	205.701,33			205.701,33		3.625,00		3.625,00	209.326,33
02.02.23	Sözleşmeli Memur Kanuna ve Statüye Bağlı Ödemeler	4.463.409,87	145.822,43	78.982,62	4.688.214,92	107.850,85	719.528,26	472.029,33	1.299.408,44	5.987.623,36
02.02.23.230	GSS İşveren Tutarı	1.674.277,31	53.299,51	29.531,05	1.757.107,87	40.398,88	269.471,81	176.672,89	486.543,58	2.243.651,45
02.02.23.231	MYÖ İşveren Tutarı	4.572,92			4.572,92		1.111,61		1.111,61	5.684,53
02.02.23.232	Emekli Keseneği %20	2.780.374,12	92.204,95	49.215,77	2.921.794,84	67.331,62	431.858,35	294.534,61	793.724,58	3.715.519,42
02.02.23.234	Emekli Artış Farkı	3.802,50	317,97	235,80	4.356,27	120,35	17.086,49	821,83	18.028,67	22.384,94
02.02.23.235	Memur SSK İşveren Tutarı	383,02			383,02					383,02
02.02.23.236	Emekli Sandığı Giderler Katılım Payı									
02.02.23.238	Ücretsiz İzinde olan Personel GSS İş Pav									
02.02.24	Sözleşmeli Memur Sosyal Yardımlar ve Sağlık Gideri	1.594.626,33	38.706,37	26.598,18	1.659.930,88	32.383,42	215.510,42	140.497,34	388.391,18	2.048.322,06
02.02.24.240	Aile Yardımı Tutarı	443.415,93	8.072,18	5.798,02	457.286,13	5.083,86	65.508,94	41.210,50	111.803,30	569.089,43
02.02.24.241	Çocuk Yardımı Tutarı	166.455,60	6.738,14	862,39	174.056,13	4.463,34	25.757,77	21.082,78	51.303,89	225.360,02
02.02.24.242	Toplu Görüşme Primi	98.846,51	3.029,34	2.380,13	104.255,98	2.683,26	16.546,77	10.249,82	29.479,85	133.735,83
02.02.24.243	Kampanya Primi	80.920,66	2.940,00	1.470,00	85.330,66	1.890,00	17.460,00	10.310,04	29.660,04	114.990,70
02.02.24.245	Evlenme, Doğum ve Ölüm Yardımı									
02.02.24.246	Sağlık Gideri	1.386,13			1.386,13					1.386,13
02.02.24.247	Yemek Yardımı (Avni)	265.866,32	5.881,71	7.382,64	279.130,67	8.327,96	63.766,94	3.520,70	75.615,60	354.746,27
02.02.24.248	Personel Servis Giderleri	22.989,40			22.989,40					22.989,40
02.02.24.249	Memur Giyim Yardımı	514.745,78	12.045,00	8.705,00	535.495,78	9.935,00	26.470,00	54.123,50	90.528,50	626.024,28
02.02.25	Sözleşmeli Memur Yollukları	162.368,76	1.302,35	8.705,00	163.668,11	3.042,20	2.694,84	12.919,35	18.656,39	182.324,50
02.02.25.250	Memur Yurt İçi Yoluğu	133.833,01			133.833,01	3.042,20		8.922,16	11.964,36	145.797,37
02.02.25.251	Memur Yurt Dışı Yoluğu									
02.02.25.252	Memur Emekli Yoluğu	28.532,75		1.302,35	29.835,10		2.694,84	3.997,19	6.692,03	36.527,13
02.03	4 C Sözleşmeli Memur (5510)	13.358.130,65	1.643.385,15	587.905,74	15.589.421,54	438.476,98	5.605.284,05	1.876.193,96	7.919.954,99	23.509.376,53
02.03.20	4 C Sözleşmeli Memur Ücretleri	9.879.055,02	1.278.180,22	425.311,22	11.582.546,46	322.270,56	4.217.210,39	1.437.467,16	5.976.948,11	17.559.494,57
02.03.20.200	Sözleşme Bütüğü	9.879.006,96	1.278.180,22	425.311,22	11.582.498,40	322.270,56	4.217.210,39	1.437.467,16	5.976.948,11	17.559.446,51
02.03.20.201	Aylık Gösterge Tutarı	0,97			0,97					0,97
02.03.20.202	Aylık Ek Gösterge Tutarı									
02.03.20.203	Taban Aylık Tutarı	40,88			40,88					40,88
02.03.20.204	Kıdem Aylık Tutarı	0,13			0,13					0,13
02.03.20.205	Yan Ödeme Tutarı									
02.03.20.206	Özel Hizmet Tazminatı Tutarı	6,08			6,08					6,08
02.03.20.207	Ücret Gösterge Tutarı									
02.03.20.208	Makam Tazminatı Tutarı									
02.03.20.209	Görev Tazminatı Tutarı									
02.03.21	4 C Sözleşmeli Memur Ek Memur Ücretleri	1.479.994,34	170.728,86	74.544,45	1.725.267,65	54.272,78	626.561,00	192.675,91	873.509,69	2.598.777,34
02.03.21.210	Yabancı Dil Tazminatı Tutarı									
02.03.21.211	Tazminat Gösterge Tutarı									
02.03.21.212	Mahrumiyet Zammı Tutarı									
02.03.21.213	Proje Tazminatı Tutarı									
02.03.21.214	Ek Ödeme	1.479.994,34	170.728,86	74.544,45	1.725.267,65	54.272,78	626.561,00	192.675,91	873.509,69	2.598.777,34
02.03.21.215	Vekalet Ücreti									
02.03.21.216	Emekli Sandığı % 5 Ek Karşılık									
02.03.21.217	İş Güçlüğü									
02.03.21.218	Yönetim Kurulu Üyesi (Kurum içi)									
02.03.21.219	Yönetim Kurulu Üyesi (Kurum dışı)									
02.03.22	4 C Sözleşmeli Memur Ücrete Bağlı Diğer Ödemeler	104.690,24			104.690,24					104.690,24
02.03.22.220	Tazminat Neti									
02.03.22.221	Emekli İkramiye Karşılığı									

02.03.22.222	İş Sağ. İş Gv. Uzm. Tazminatı	81.888,24			81.888,24						81.888,24
02.03.22.223	Arazi Tazminatı	22.802,00			22.802,00						22.802,00
02.03.23	4 C Szlemeli Memur Kanuna ve Statye Baėlı demeler	1.216.722,94	143.738,44	57.183,26	1.417.644,64	41.869,12	527.853,59	172.941,24	742.663,95	2.160.308,59	
02.03.23.230	GSS İveren Tutarı	509.567,18	58.429,64	22.471,68	590.468,50	17.331,92	184.309,41	68.692,48	270.333,81	860.802,31	
02.03.23.231	MYO İveren Tutarı	696.220,80	85.308,80	33.118,53	814.648,13	24.537,20	310.621,47	102.071,16	437.229,83	1.251.877,96	
02.03.23.232	Emekli Keseneėi %20	5,71			5,71			32.877,29	32,877,29	32.883,00	
02.03.23.234	Emekli Artı Farkı						45,42		45,42	45,42	
02.03.23.235	Memur SSK İveren Tutarı										
02.03.23.236	Emekli Sandıėı Giderler Katılım Payı										
02.03.23.238	cretsiz Izinde olan Personel GSS İş Payı	10.929,25		1.593,05	12.522,30			2.177,60	2.177,60	14.699,90	
02.03.24	4 C Szlemeli Memur Sosyal Yardımlar ve Saėlık Gideri	642.379,37	50.737,63	30.866,81	723.983,81	19.330,02	233.659,07	65.826,10	318.815,19	1.042.799,00	
02.03.24.240	Aile Yardımı Tutarı	109.360,54	12.701,06	3.103,79	125.165,39	2.541,94	53.985,54	7.977,79	64.505,27	189.670,66	
02.03.24.241	Çocuk Yardımı Tutarı	56.011,18	7.230,41	2.642,11	65.883,70	1.488,89	25.059,48	12.743,46	39.291,83	105.175,53	
02.03.24.242	Toplu Grme Primi	49.304,69	4.790,73	2.683,26	56.778,68	596,28	22.091,36	7.619,19	30.306,83	87.085,51	
02.03.24.243	Kampanya Primi	43.951,64	5.670,00	2.100,00	51.721,64	1.470,00	17.461,30	5.558,85	24.490,15	76.211,79	
02.03.24.245	Evlenme, Doėum ve lm Yardımı	507,38			507,38		5.730,32		5.730,32	6.237,70	
02.03.24.246	Saėlık Gideri										
02.03.24.247	Yemek Yardımı (Ayni)	135.580,80	18.235,43	8.037,65	161.853,88	4.695,91	80.096,07	2.298,31	87.090,29	248.944,17	
02.03.24.248	Personel Servis Giderleri	26.053,20			26.053,20					26.053,20	
02.03.24.249	Memur Givim Yardımı	221.609,94	2.110,00	12.300,00	236.019,94	8.537,00	29.235,00	29.628,50	67.400,50	303.420,44	
02.03.25	Szlemeli Memur Yollukları	35.288,74			35.288,74	734,50			8.018,05	43.306,79	
02.03.25.250	Memur Yurt İi Yolluėu	33.979,31			33.979,31	734,50		7.283,55	8.018,05	41.997,36	
02.03.25.251	Memur Yurt Dıı Yolluėu										
02.03.25.252	Memur Emekli Yolluėu	1.309,43			1.309,43					1.309,43	
03	Dıardan Saėlanan Fayda ve Hizmetler	137.520.414,64	8.131.130,06	407.146,73	146.058.691,43	762.444,02	5.761.680,90	23.990.779,17	30.514.904,09	176.573.595,52	
03.01	Dıardan Saėlanan Fayda ve Hizmetler	89.264.000,38	2.134.709,93	406.023,01	91.804.733,32	215.492,85	3.531.833,63	5.050.069,84	8.797.396,32	100.602.129,64	
03.01.30	Elektrik, Su, Gaz Gideri	74.657.598,54	1.494.212,44	245.972,58	76.397.783,56	134.403,51	607.671,19	422.909,58	1.164.984,28	77.562.767,84	
03.01.30.300	Elektrik Gideri	16.053.363,18	952.225,87	62.872,48	17.068.461,53	71.361,99	159.986,42	425.255,06	17.493.716,59		
03.01.30.301	Su Gideri	678.306,58	205.192,41	38.546,94	922.045,93	24.823,72	100.910,54	42.110,71	167.844,97	1.089.890,90	
03.01.30.302	Doėal Gaz Gideri	38.878.526,95	334.154,16	144.553,16	39.357.234,27	34.990,94	343.988,23	186.123,22	565.102,39	39.922.336,66	
03.01.30.303	Oksijen Gazı Gideri	3.126,24			3.126,24					3.126,24	
03.01.30.304	Yanėın Tp Dolum Gazı Gideri (Minimax)	18.810,50	2.640,00		21.450,50	1.505,00	2.786,00	769,00	5.060,00	26.510,50	
03.01.30.305	LPG Gaz Giderleri	11.061,28			11.061,28	1.361,00			1.361,00	12.422,28	
03.01.30.308	Doėalgaz Kat Bedeli, Servis Kutu Mon. ve Saya Gid					360,86			360,86	360,86	
03.01.30.309	Buhar Gideri	19.014.403,81			19.014.403,81					19.014.403,81	
03.01.31	Haberleme Giderleri	684.348,97	44.698,06	11.039,36	740.086,39	13.354,54	784.932,46	168.672,63	966.959,63	1.707.046,02	
03.01.31.310	Posta Giderleri	6.793,60	319,04		7.112,64	107,05	24.234,36	577,49	24.918,90	32.031,54	
03.01.31.311	Telefon Giderleri	39.609,91	6.387,82	1.187,16	47.184,89	1.478,44	42.602,23	26.493,41	70.574,08	117.758,97	
03.01.31.312	İnternet Gideri	606.525,23	27.246,75	9.586,02	643.358,00	11.038,23	256.897,38	127.319,90	395.255,51	1.038.613,51	
03.01.31.313	Faks Giderleri	8.914,06	318,51	253,76	9.486,33	6.484,65	7.911,11	1.426,46	7.911,11	17.397,44	
03.01.31.314	Telsiz Giderleri					5.159,00			5.159,00	5.159,00	
03.01.31.315	SMS Giderleri					276.037,56			276.037,56	276.037,56	
03.01.31.316	İlan Gideri	20.829,24	2.230,00		23.059,24		147.837,46	4.965,90	152.803,36	175.862,60	
03.01.31.319	Kargo Gideri	1.676,93	8.195,94	12,42	9.885,29	730,82	25.679,82	7.889,47	34.300,11	44.185,40	
03.01.32	Bakım Onarım Giderleri	13.103.858,39	361.553,04	130.739,99	13.596.151,42	60.963,45	1.980.133,94	640.461,48	2.681.558,87	16.277.710,29	
03.01.32.320	Bina Bakım Onarım Gideri	2.909.946,63	81.786,00	4.706,20	2.996.438,83	11.931,50	482.649,57	350.914,35	845.495,42	3.841.934,25	
03.01.32.321	Mak. Tes. Cihaz Bak. On.Gideri	463.827,93	83.548,40	8.110,95	555.487,28	15.009,77	80.031,00	12.222,33	117.263,10	672.750,38	
03.01.32.322	Taıt ve Yk Araları Bakım Onarım Gideri	218.286,66	17.097,65	97.457,79	332.842,10	3.966,95	69.254,16	25.312,07	98.533,18	431.375,28	
03.01.32.323	Bilgisayar Bakım Onarım Gideri						981.882,20		981.882,20	981.882,20	
03.01.32.324	Fotokopi Mak. Bakım Onarım Gideri	15.490,94	690,00	200,00	16.380,94	200,00		830,00	1.030,00	17.410,94	
03.01.32.325	Anatamir Fab.Gel. Tam.Malz ve İilik Gideri	8.396.470,61	133.736,38		8.530.206,99	10.213,23	189.127,05	14.806,62	214.146,90	8.744.353,89	
03.01.32.326	Demirba Bakım Onarım Gideri	191.765,57	35.760,69	865,00	228.391,26	150,00		13.820,18	32.714,11	261.105,37	
03.01.32.327	Analiz ve Tahvil Gideri										
03.01.32.328	Yeraltı ve Yerst Dzenleri Bak On.Gideri	790.981,98	8.933,92	19.400,05	819.315,95	992,00		6.520,06	7.512,06	826.828,01	
03.01.32.329	Sosyal Tesis ve Lojman Bakım Onarım Gideri	117.088,07			117.088,07	18.500,00	158.446,03	206.035,87	382.981,90	500.069,97	
03.01.34	Pazarlama Faaliyeti ile İėilili Alınan Hizmetler		104.540,58		104.540,58			3.572.250,52	3.572.250,52	3.676.791,10	
03.01.34.340	Blge Depolama ve Taıma Gideri							3.538.726,27	3.538.726,27	3.538.726,27	
03.01.34.342	İhra Navlun Gideri							11.092,50	11.092,50	11.092,50	
03.01.34.344	Liman Gideri										
03.01.34.345	Satı Komisyonları										
03.01.34.346	Gmrkleme Ve Komisyon Gideri		104.540,58		104.540,58			22.431,75	22.431,75	126.972,33	
03.01.35	Danımanlık ve zel Hizmetler	668.953,25	117.398,99	18.090,58	804.442,82	1.294,35	74.185,39	238.572,12	314.051,86	1.118.494,68	
03.01.35.350	Uygulama Danımanlık Gideri		14.400,00		14.400,00			52,97	52,97	67.046,72	
03.01.35.351	İyeri Hekim cretleri Gideri	622.504,66	44.429,83	15.700,58	682.635,07	852,48	21.591,64	3.766,00	26.210,12	708.845,19	
03.01.35.352	İmalatı Yapılan İş İin Pivasaya Yaptırılan İşler			2.390,00	2.390,00					2.390,00	
03.01.35.353	Szlemeli Avukat cretleri							220.687,70	220.687,70	220.687,70	
03.01.35.354	İş Saėlığı ve İş Gvenliėi Gideri	46.448,59	58.569,16		105.017,75	441,87		14.065,45	14.507,32	119.525,07	
03.01.39	Diėer Dıardan Saėlanan Fayda ve Hizmetler	149.241,23	12.306,82	180,50	161.728,55	5.477,00	84.910,65	7.203,51	97.591,16	259.319,71	
03.01.39.390	Fide Toprak Gbre Gideri						4.315,00		4.315,00	4.315,00	
03.01.39.391	Gbre ve Zirai İlalama Gideri										
03.01.39.392	Fide Toprak Gbre Nakliye Gideri (Çav Aratırma)					100,00			100,00	100,00	
03.01.39.393	Paketli Çavların Kalite Deėerleme Gideri (Çav Ara)										
03.01.39.394	Numune Çavların Proje Gideri (Çav Aratırma)					1.062,00			1.062,00	1.062,00	
03.01.39.395	Analiz ve Tahvil Gideri	123.341,23	12.306,82		135.648,05		84.910,65	2.870,00	87.780,65	223.428,70	
03.01.39.396	Paralı Kpr ve Otoban Yol creti Gideri			180,50				4.333,51	4.333,51	4.514,01	
03.01.39.397	Organik Çav Analiz Gideri	25.900,00			25.900,00					25.900,00	

03.02	Hizmet Alımı	48.256.414,26	5.996.420,13	1.123,72	54.253.958,11	546.951,17	2.229.847,27	18.940.709,33	21.717.507,77	75.971.465,88
03.02.30	Kiralık Vasıta Hizmet Alımı	1.543.287,77			1.543.287,77	3.000,00		170.585,00	173.585,00	1.716.872,77
03.02.30.300	İdari Hizmetler Kiralık Vasıta Gideri	225.060,48			225.060,48			170.585,00	170.585,00	395.645,48
03.02.30.301	Alımveri Kiralık Vasıta Gideri	718.562,25			718.562,25					718.562,25
03.02.30.302	Budama Pri Kiralık Vasıta Gideri	561.583,04			561.583,04					561.583,04
03.02.30.303	Vinç ve Lowbed Kiralık Vasıta Gideri	38.082,00			38.082,00	3.000,00			3.000,00	41.082,00
03.02.31	Nakliye ve Yükleme Hizmet Alımı	45.448.673,86	5.943.090,28		51.391.764,14			17.409.724,97	17.409.724,97	68.801.489,11
03.02.31.310	Yaş Çay Nakliye Gideri (Fabrika)	20.199.994,54			20.199.994,54					20.199.994,54
03.02.31.311	Yaş Çay H.Gelen Nakliye Gideri (Alımveri-Fabrika)	5.037.176,13			5.037.176,13					5.037.176,13
03.02.31.312	Yaş Çay H.Gelen Nakliye Gideri (Fabrika-Fabrika)	4.428.945,53			4.428.945,53					4.428.945,53
03.02.31.313	Yaş Çay Yükleme Gideri (Fabrika)	13.000.822,99			13.000.822,99					13.000.822,99
03.02.31.314	Yaş Çay H.Gelen Yükleme Gideri	2.781.734,67			2.781.734,67					2.781.734,67
03.02.31.315	Yarı Mamul (Kuru Çay) Nakliye Gideri (Paketleme)		4.686.043,29		4.686.043,29					4.686.043,29
03.02.31.316	Paketli ve Torbalı Çay Nakliye Gideri (Bölge Müdürlüğü)							14.436.001,82	14.436.001,82	14.436.001,82
03.02.31.317	Yükleme Boşaltma Gideri (Bölge Müd-Paketleme)		1.257.046,99		1.257.046,99			2.973.723,15	2.973.723,15	4.230.770,14
03.02.32	Danışmanlık Hizmet Alımı	394.000,55			394.000,55		96.180,00	680,00	96.860,00	490.860,55
03.02.32.320	Bağımsız Denetim Hizmetleri						25.000,00		25.000,00	25.000,00
03.02.32.321	Çay Alanları Rehabitasyon Gideri	311.230,00			311.230,00					311.230,00
03.02.32.322	Enerji ve Proje Hizmetleri	19.500,00			19.500,00		2.440,00	680,00	3.120,00	22.620,00
03.02.32.329	Diğer Danışmanlık Hizmetleri	63.270,55			63.270,55		68.740,00		68.740,00	132.010,55
03.02.33	Bakım Onarım Faaliyetleri (Hizmet Alımı)	322.392,96			322.392,96					322.392,96
03.02.33.330	Bilgisayar Bakım Hizmetleri									
03.02.33.331	Teknik Hizmetler Bakım Onarım Gideri	322.392,96			322.392,96					322.392,96
03.02.34	Diğer Hizmet Alımları	548.059,12	53.329,85	1.123,72	602.512,69	543.951,17	2.133.667,27	1.359.719,36	4.037.337,80	4.639.850,49
03.02.34.340	Özel Güvenlik Hizmet Gideri	148.984,80			148.984,80			983.874,19	1.419.052,99	1.568.037,79
03.02.34.341	Özel Garsonluk Hizmet Gideri					108.772,37	907.615,42		1.016.387,79	1.016.387,79
03.02.34.342	Zararlı Hayvanlarla Mücadele	39.737,40	5.673,72	873,72	46.284,84		7.575,16	3.600,00	11.175,16	57.460,00
03.02.34.343	Atıkların Toplanma Gideri	359.336,92	47.656,13	250,00	407.243,05			1.218.476,69	1.340.525,16	1.747.768,21
03.02.34.344	Misafirhane Hizmet Gideri							250.196,70	250.196,70	250.196,70
04	Diğer Çesitli Giderler	1.979.965,72	2.828.349,81	92.321,35	4.900.636,88	52.497,87	3.719.782,27	68.976.350,39	72.748.630,53	77.649.267,41
04.01	Diğer Çesitli Giderler	1.979.965,72	2.828.305,41	92.321,35	4.900.592,48	52.497,87	3.719.782,27	519.991,75	4.292.271,89	9.192.864,37
04.01.40	Sigorta Giderleri	127.742,14	10.685,80	15.953,21	154.381,15	434,04	1.132.068,89	13.697,94	1.146.200,87	1.300.582,02
04.01.40.400	Harici Sigorta Gideri	40,00			40,00			467,23	467,23	507,23
04.01.40.401	Harici Pak.ve Dök.Çay Nakliye Sigorta Gideri	2.600,00			2.600,00			1.317,75	1.317,75	3.917,75
04.01.40.402	Harici Teh.Mad.Zorunlu Sorumluluk Sigorta Gideri	14.372,21		246,21	14.618,42		4.932,00	828,34	5.760,34	20.378,76
04.01.40.403	Harici Taşt Sigorta Gideri (Kasko)	5.789,54	282,22	2.351,15	8.422,91		29.248,61	5.478,74	34.727,35	43.150,26
04.01.40.405	Dahili Yangın Sigortası (Malzeme,K.Çay,D.baş İçi)						930.238,00		930.238,00	930.238,00
04.01.40.406	Dahili Kaza Sigortası (Araçlar İçin)						135.956,00		135.956,00	135.956,00
04.01.40.407	Zorunlu Trafik Sigortası	104.940,39	10.403,58	13.355,85	128.699,82	434,04	31.694,28	5.605,88	37.734,20	166.434,02
04.01.41	Satış ve Tesvik Giderleri							16.862,49	28.324,02	45.186,51
04.01.41.410	Numune Gideri							16.862,49	16.862,49	16.862,49
04.01.41.411	Piyasa Araştırma Gideri							24.364,02	24.364,02	24.364,02
04.01.41.412	Promosyon Gideri							3.960,00	3.960,00	3.960,00
04.01.41.413	Hizmet Faturası Karşılığı Prim									
04.01.42	Kira Giderleri	120.640,50	2.628.526,79		2.749.167,29		307.134,00	280.751,52	587.885,52	3.337.052,81
04.01.42.420	Arsa ve Arazi Kira Gideri	53.963,00			53.963,00					53.963,00
04.01.42.421	Bina Kira Gideri		164.910,00		164.910,00		256.302,00	280.431,52	536.733,52	701.643,52
04.01.42.422	Makina, Tesis Kira Gideri	64.292,50	850,00		65.142,50		50.832,00	320,00	51.152,00	116.294,50
04.01.42.423	Ercimisil (Totem Tabela Kira Bedeli)		2.462.766,79		2.462.766,79					2.462.766,79
04.01.42.424	Alımveri Kira Gideri	2.385,00			2.385,00					2.385,00
04.01.43	Sosyal Giderler	58.173,15	10.583,59	7.216,00	75.972,74	28.601,16	571.363,47	33.865,91	633.830,54	709.803,28
04.01.43.430	Kamu İş Sendikası									
04.01.43.431	Misafir Ağarlama Gid.(Çay Ocaklarında Kul.Çay Gid)	56.982,15	10.583,59	7.216,00	74.781,74	9.506,16	60.771,29	33.823,54	104.100,99	178.882,73
04.01.43.432	Lojman Gideri									
04.01.43.433	Bağış ve Yardımlar									
04.01.43.434	Temsil Gideri						378.045,88		378.045,88	378.045,88
04.01.43.435	Çevre Düzenleme Gideri	1.191,00			1.191,00	19.095,00	132.546,30	42,37	151.683,67	152.874,67
04.01.44	Eğitim, Kültür ve Yayımlar Gideri	9.744,42	1.268,97	210,00	11.223,39		24.200,54	5.890,78	30.091,32	41.314,71
04.01.44.441	Telif, Tercüme ve Yayımlar Gideri							338,00	338,00	338,00
04.01.44.442	Gazete, Dergi ve Kitap Gideri (Resmi Gazete Dahil)	1.100,00			1.100,00		22.005,85	270,00	22.275,85	23.375,85
04.01.44.443	Video Bant ve Fotoğraf Gideri									
04.01.44.444	Kırtasiye Gideri (Ambar Girişi Yapılmayanlar)	8.644,42	1.268,97	210,00	10.123,39		1.856,69	5.620,78	7.477,47	17.600,86
04.01.44.445	Enerji Piyasası Düzenleme Kurulu Kat Payı									
04.01.44.446	Stratejik Plan Eğit.Sem.Kat.Yol ve Sev.Kat									
04.01.45	Yolluklar ve Seyahat Gid. (Kurum Görevlendirme)	377.429,18	15.333,17	2.546,40	395.308,75	1.704,95	688.138,64	43.591,96	733.435,55	1.128.744,30
04.01.45.450	Memur Yurtiçi Yolluk ve Seyahat Giderleri	157.351,71	6.319,66	63,58	163.734,95		213.143,06	31.304,05	244.447,11	408.182,06
04.01.45.451	İşçi Yurtiçi Yolluk ve Seyahat Giderleri	218.440,22	3.669,60	2.482,82	224.592,64		84.692,54	12.287,91	96.980,45	321.573,09
04.01.45.452	Üçüncü Kişi Yurtiçi Yolluk ve Seyahat Giderleri	1.637,25			1.637,25	1.704,95			1.704,95	3.342,20
04.01.45.454	Memur Yurtdışı Yolluk ve Seyahat Giderleri		5.343,91		5.343,91		290.089,57		290.089,57	295.433,48
04.01.45.455	İşçi Yurtdışı Yolluk ve Seyahat Giderleri						100.213,47		100.213,47	100.213,47
04.01.45.456	Üçüncü Kişi Yurtdışı Yolluk ve Seyahat Giderleri									
04.01.45.457	Stratejik Plan Eğt.Sem.Sen.Konf.Yol.ve Seyahat Gid									
04.01.46	Kurs ve Seminer Eğitim Gideri	42.392,70	4.010,40		46.403,10		138.614,84	38.017,53	176.632,37	223.035,47
04.01.46.460	İşçi Eğitim Yemek Gideri									
04.01.46.461	İşçi Eğitim Yolluk Gideri	4.054,54			4.054,54			22,00	22,00	4.076,54
04.01.46.462	Memur ve Sözleşmeli Per.Eğt.Yolluk Harcırah Gid.	37.498,16	751,14		38.249,30			37.810,53	37.810,53	76.059,83

04.01.46.463	Eğitici Ücreti (Teşekkül Eğitimi)						7.164,92		7.164,92	7.164,92
04.01.46.464	Yurt Dışında Eğitime Katılacak Per. Eğt.Kat.Ücreti									
04.01.46.465	Kurum Dışı Eğitim Ücreti	840,00			840,00		18.876,63	185,00	19.061,63	19.901,63
04.01.46.466	Eğitim Programına Ödenen Ücret		3.259,26		3.259,26		108.778,00		108.778,00	112.037,26
04.01.46.467	Eğitimde Kullanılan Kırtasıve Gideri						3.795,29		3.795,29	3.795,29
04.01.46.468	Eğitimde Kullanılan Temizlik Gideri									
04.01.46.469	Üretici Eğitim Gideri									
04.01.47	Mahkeme-Noter-Banka Teminat Havale ve Tahsil Gider	143.539,72	27.207,08	13.035,88	183.782,68	466,02	163.757,61	12.599,36	176.822,99	360.605,67
04.01.47.470	Mahkeme Gideri	112.499,52	24.645,79	10.830,59	147.975,90		73.323,04	7.301,86	80.624,90	228.600,80
04.01.47.471	Noter Gideri	23.118,06	2.306,29	819,44	26.243,79	466,02	84.873,76	4.540,22	89.880,00	116.123,79
04.01.47.472	Avukatlık Vekalet Ücreti			1.359,95	1.359,95					1.359,95
04.01.47.473	Havale Giderleri	38,00	255,00		293,00			757,28	757,28	1.050,28
04.01.47.474	Tahsil Giderleri									
04.01.47.475	Banka Teminat Giderleri	7.884,14		25,90	7.910,04		5.560,81		5.560,81	13.470,85
04.01.48	Abonelik ve Aİdat Giderleri	327.337,20	15.302,70	530,00	343.169,90	5.761,19	451.428,86	13.376,00	470.566,05	813.735,95
04.01.48.480	Sertifikaşon Gideri	267.766,61	3.202,61		270.969,22		6.178,13	62,50	6.240,63	277.209,85
04.01.48.481	Meslek Odaları Sorumlu Yönetici Belgesi Gideri	3.295,01	500,00		3.795,01		3.950,00		3.950,00	7.745,01
04.01.48.482	Kamu İş Sendikası						95.800,00		95.800,00	95.800,00
04.01.48.483	Yüksek Dentleme Kurulu Kat. Payı									
04.01.48.484	Ticaret ve Sanayi Odası Aidatı-Ticaret Borsası Aid	56.275,58	1.247,71	530,00	58.053,29		18.893,60	13.313,50	32.207,10	90.260,39
04.01.48.485	TSE Aidatı ve Marka Kullanım Bedeli		10.002,38		10.002,38				115.812,32	125.814,70
04.01.48.486	Milli Prodük.Merkezi Aidatı									
04.01.48.487	Akreditasyon Gideri					5.761,19			5.761,19	5.761,19
04.01.48.488	İhracatçılar Birliği Yıllık Aidat Bedeli		350,00		350,00				16.400,00	16.750,00
04.01.48.489	Marka Giderleri								194.394,81	194.394,81
04.01.49	Diğer Çeşitli Giderler	772.966,71	115.386,91	52.829,86	941.183,48	15.530,51	226.212,93	49.876,73	291.620,17	1.232.803,65
04.01.49.490	Stajer Öğrenci Maası Gideri	545.249,43	108.026,22	48.404,02	701.679,67	13.698,00	135.406,34	25.300,82	174.405,16	876.084,83
04.01.49.491	Poset Tesisleri Gideri (Paketleme Fab.)									
04.01.49.492	Binek Oto Alımında Ödenen KDV ve ÖTV									
04.01.49.493	Mot. Taş Fenni Muayene Ve Emisyon Ücreti	18.413,76	2.435,22	1.211,88	22.060,86	193,74	1.495,18	1.518,49	3.207,41	25.268,27
04.01.49.494	Vasıta Ruhsatları ile Plaka Yenileme Gideri	825,37	234,00		1.059,37		476,00		476,00	1.535,37
04.01.49.495	Özel İletişim Vergisi (Telefon ve İnternet İçin)	96.351,21	4.691,47	1.556,82	102.599,50	1.638,77	88.835,41	19.385,62	109.859,80	212.459,30
04.01.49.496	Üretim İzin Belgesi	54.492,81		1.657,14	56.149,95					56.149,95
04.01.49.497	Değerli Kağıt Bedeli (Çekler İçin Bankalara Ode.)	230,00			230,00					230,00
04.01.49.498	Paratoner ve Topraklama Ölçüm Bedeli	6.086,40			6.086,40			3.671,80	3.671,80	9.758,20
04.01.49.499	Baca Gazı Emisyon Ücreti	51.317,73			51.317,73					51.317,73
04.02	Reklam ve Fuar Giderleri							65.294.595,14	65.294.595,14	65.294.595,14
04.02.41	Reklam Gideri							65.294.595,14	65.294.595,14	65.294.595,14
04.02.41.410	Ulusal,Bölgesel ve Yerel Televizyonlar ve Radyo Rk							42.082.452,34	42.082.452,34	42.082.452,34
04.02.41.411	Spor Kulüpleri,Stadyum,Spor Salonları ve reklamlar							15.268.500,00	15.268.500,00	15.268.500,00
04.02.41.412	Ulusal ve Bölgesel Gazete ve Dergiler							1.429.377,37	1.429.377,37	1.429.377,37
04.02.41.413	Tabela,afiş,broşür,katalog vb. Reklam materyalleri							624.973,15	624.973,15	624.973,15
04.02.41.414	Bilbord,durak,çlp,mega.light vb. Araç giydirme Rk.							3.273.180,40	3.273.180,40	3.273.180,40
04.02.41.415	Promosyon Malzemeleri (Çav,Semsive,Kupa vb.)							2.041.286,39	2.041.286,39	2.041.286,39
04.02.41.416	Diğer Reklam Giderleri							574.825,49	574.825,49	574.825,49
04.03	Fuar Festival ve Etkinlik Gideri		44,40		44,40			3.161.763,50	3.161.763,50	3.161.807,90
04.03.41	Fuar Festival ve Etkinlik Gideri		44,40		44,40			3.161.763,50	3.161.763,50	3.161.807,90
04.03.41.410	İç Fuarlar Katılım Bedeli							142.199,25	142.199,25	142.199,25
04.03.41.411	Dış Fuarlar Katılım Bedeli							1.495.613,35	1.495.613,35	1.495.613,35
04.03.41.412	Festival Tanıtım Etkinlik Sponsorluk bedelleri							1.222.076,30	1.222.076,30	1.222.076,30
04.03.41.413	Diğer Fuar Giderleri		44,40		44,40			301.874,60	301.874,60	301.919,00
05	Vergi, Resim ve Harçlar	1.726.778,38	83.157,97	227.598,43	2.037.534,78	108.194,96	299.017,26	355.828,07	763.040,29	2.800.575,07
05.01.50	Vergi Dairesine Ödenecek Vergiler	81.713,00	12.043,50	10.769,62	104.526,12	437,00	36.990,50	6.739,65	44.167,15	148.693,27
05.01.50.500	Gümrük Vergisi									
05.01.50.501	Taşıt Alım Vergisi (Yeni Alımlar İçin)									
05.01.50.502	MTV (Bandrol) 2 Sayı Liste (Kamyonet-Min-Pik)	66.286,00	9.852,00	10.647,62	86.785,62	253,00	4.582,50	3.052,00	7.887,50	94.673,12
05.01.50.503	MTV (Bandrol) 1-3-4 Sayı Liste (Taksi Kan.Kab.Ed.Gi)	15.427,00	2.191,50	122,00	17.740,50	184,00	32.408,00	1.142,00	33.734,00	51.474,50
05.01.50.504	Satıştan Tutulan Damga Vergisi							2.545,65	2.545,65	2.545,65
05.01.51	Bevanname Damga Vergisi (Vergi -SGK)	164.262,51	4.034,28	1.889,31	170.186,10	938,10	20.387,04	196.645,81	217.970,95	388.157,05
05.01.51.510	Bevanname Damga Vergisi (Muhtasar-KDV-Kurumlar)	18.652,86	813,60	406,80	19.873,26	406,80	1.853,60	3.360,50	5.620,90	25.494,16
05.01.51.511	Bevanname Damga Vergisi (SGK)	52.685,80	2.222,80	784,30	55.692,90	531,30	986,70	3.972,10	5.490,10	61.183,00
05.01.51.512	Damga Vergisi (Sözleşme)	92.923,85	997,88	698,21	94.619,94		17.546,74	189.313,21	206.859,95	301.479,89
05.01.52	Vergi Dairesine Ödenecek Harçlar	6.718,59			6.718,59		250,00	1.560,10	1.810,10	8.528,69
05.01.52.520	İhracat Belge Harcı									
05.01.52.521	İthalat Belge Harcı									
05.01.52.522	Pasaport Harcı									
05.01.52.523	Silah Ruhsat Harcı	1.000,00			1.000,00		250,00	1.450,00	1.700,00	2.700,00
05.01.52.524	Ticaret Sicil Tasitk Harcı	5.718,59			5.718,59			110,10	110,10	5.828,69
05.01.53	Belediyyeye Ödenecek Vergiler	967.567,61	66.435,00	209.311,50	1.243.314,11	106.819,86	236.641,52	150.560,66	494.022,04	1.737.336,15
05.01.53.530	Emlak Vergisi ve Taşınmaz Kültür Varl. Kat Payı	883.674,47	59.976,40	204.161,50	1.147.812,37	103.479,86	224.226,52	112.994,26	440.700,64	1.588.513,01
05.01.53.531	Çevre Temizlik Vergisi	40.050,68	2.108,60	800,00	42.959,28	2.730,00	2.050,00	3.764,00	8.544,00	51.503,28
05.01.53.532	Tabela Vergisi (Totem-İşlişik Reklam Tabelası)	43.842,46	4.350,00	4.350,00	52.542,46	610,00	10.365,00	33.802,40	44.777,40	97.319,86
05.01.54	Belediyyeye Ödenecek Harçlar	506.266,67	645,19		506.911,86		4.748,20	321,85	5.070,05	511.981,91
05.01.54.540	Kantar Tartı Damga Harcı	35.766,64	439,59		36.206,23		295,40	295,40		36.501,63
05.01.54.541	İşyeri Açma Ruhsat Harcı	461.954,03			461.954,03					461.954,03
05.01.54.542	Tapu Harcı	8.546,00	205,60		8.751,60		4.748,20	26,45	4.774,65	13.526,25

05.01.59	Diğer Vergi, Resim ve Harçlar	250,00		5.628,00	5.878,00				5.878,00	
05.01.59.590	Karayolları İzin Harcı	250,00		5.628,00	5.878,00				5.878,00	
06	Amortismanlar	21.542.562,16	3.999.252,16	608.749,93	26.150.564,25	336.845,29	3.903.757,23	1.035.995,34	5.276.597,86	31.427.162,11
06.01.60	Maddi Duran Varlıklar Amortisman Gideri	21.374.070,54	3.990.649,69	607.860,52	25.972.580,75	333.573,13	2.030.245,56	899.605,72	3.263.424,41	29.236.005,16
06.01.60.600	Cari Yıl Amortisman Gideri	21.374.070,54	3.990.649,69	607.860,52	25.972.580,75	333.573,13	2.030.245,56	899.605,72	3.263.424,41	29.236.005,16
06.01.61	Maddi Olmayan Duran Varlıklar Amortisman Gideri	168.491,62	8.602,47	889,41	177.983,50	3.272,16	1.873.511,67	136.389,62	2.013.173,45	2.191.156,95
06.01.61.610	Cari Yıl Amortisman Gideri (260 Hesap)								13.279,80	13.279,80
06.01.61.611	Özel Maliyetler İtfâ Payı (264 Hesap)	120.585,37	482,50		121.067,87			14.342,64	14.342,64	135.410,51
06.01.61.612	Diğer Maddi Ol.Var.Amortisman(267 Hesap)	47.906,25	8.119,97	889,41	56.915,63	3.272,16	1.873.511,67	108.767,18	1.985.551,01	2.042.466,64
07	Finansman Giderleri						175.379.559,78		175.379.559,78	175.379.559,78
07.01.01	Kısa Vadeli Borçlanma Giderleri						175.379.559,78		175.379.559,78	175.379.559,78
07.01.01.001	Ziraat Bankası						56.856.053,79		56.856.053,79	56.856.053,79
07.01.01.002	Vakıflar Bankası						36.685.613,60		36.685.613,60	36.685.613,60
07.01.01.003	Halk Bankası						23.539.533,49		23.539.533,49	23.539.533,49
07.01.01.005	Ziraat Katılım						4.935.520,69		4.935.520,69	4.935.520,69
07.01.01.006	Vakıf Katılım						13.293.867,78		13.293.867,78	13.293.867,78
07.01.01.010	İş Bankası						697.947,78		697.947,78	697.947,78
07.01.01.011	Yapı Kredi									
07.01.01.012	Akbank						20.683.496,45		20.683.496,45	20.683.496,45
07.01.01.013	Garanti Bank						1.131.748,33		1.131.748,33	1.131.748,33
07.01.01.014	Türk Ekonomi Bankası									
07.01.01.015	Denizbank									
07.01.01.016	İNG Bank A.Ş									
07.01.01.017	Finans Bank									
07.01.01.018	İCBC Bank						17.555.777,87		17.555.777,87	17.555.777,87
	MASRAFLAR TOPLAMI	1.693.196.200,76	1.716.670.464,03	10.206.924,95	3.420.073.589,74	4.742.509,06	222.503.255,82	110.118.388,77	337.364.153,65	3.757.437.743,39
	DÖNEM STOĞUNA MALİYETİNE GİRMEYEN GİDERLER									
A-	0 Grubu Malzeme Gideri	62.459,31			62.459,31					62.459,31
B-	1 Grup İşçilik Gideri	216.248,57			216.248,57					216.248,57
C-	3 Grup Dışardan Sağlanan Fayda ve Hizmet Giderler	181.981,86			181.981,86					181.981,86
	DÖNEM STOĞUNA MALİYETİNE GİRMEYEN GİDERLER	460.689,74			460.689,74					460.689,74
	MALİYETE GİRMEYEN GİDERLER									
	Personelden Alacaklar									
A-	Yemek Bedeli	235.758,90	11.204,39	14.177,62	261.140,91	9.387,91	105.195,81	2.397,70	116.981,42	378.122,33
B-	Telefon Gideri	95,50			95,50					95,50
C-	Diğer Çeşitli Alacaklar	93.198,44	143.854,35	325,84	237.378,63			29,96	29,96	237.408,59
	PERSONELDEN ALACAKLAR TOPLAMI	329.052,84	155.058,74	14.503,46	498.615,04	9.387,91	105.195,81	2.427,66	117.011,38	615.626,42
	Budama Masraf Giderleri									
A-	Budama İşçilik Gideri	917.073,43			917.073,43					917.073,43
B-	Budama Memur Gideri	24.302.799,15			24.302.799,15					24.302.799,15
C-	Budama Malzeme Gideri	21.320,48			21.320,48					21.320,48
D-	Budama Vastası Gideri	557.857,94			557.857,94					557.857,94
	BUDAMA MASRAFLAR GİDERİ TOPLAMI	25.799.051,00			25.799.051,00					25.799.051,00
	Üçüncü Kişilerden Alacaklar									
A-	Üçüncü Kişi Diğer Alacaklar	254.797,56	8.360,00	2.016,00	265.173,56		35.318,71	5.912,60	41.231,31	306.404,87
B-	Üçüncü Kişi Diğer Alacaklar(Elektrik Vb.)	384.703,28	2.889,75	2.798,53	390.391,56					390.391,56
	ÜÇÜNCÜ KİŞİLERDEN ALACAKLAR TOPLAMI	639.500,84	11.249,75	4.814,53	655.565,12		35.318,71	5.912,60	41.231,31	696.796,43
	Diğer Stoklar									
A-	Ambardaki Üretim Artıkları									
	DİĞER STOKLAR									
	Poşet Tesisleri Gideri (Paketleme Fab.)									
A-	İşçilik									
B-	Malzeme									
C-	Yakıt									
D-	Baskı Silindir									
E-	Amortismanlar									
	POŞET TESİSİ GİDERLERİ									
	180 Fırınlardan Geçirilen Kuru Çay									
A-	0 Grubu Malzeme Gideri									
B-	1 Grup İşçilik Gideri									
C-	3 Grup Dışardan Sağlanan Fayda ve Hizmet Giderler									
	GELECEK AYLARA AİT GİDERLER									
	258 - Yapılmakta Olan Yatırımlar									
A-	Malzeme	57.250,00			57.250,00					57.250,00
B-	İşçilik	2.981.801,04		255.000,00	3.236.801,04					3.236.801,04
C-	Projesizler									
	YAPILMAKTA OLAN YATIRIMLAR TOPLAMI	3.039.051,04		255.000,00	3.294.051,04					3.294.051,04
	393 - İşletmeler Arası									
A-	İşletmeler Arası									
	İŞLETMELER ARASI TOPLAMI									
	479 - Diğer Borç ve Gider Karşılıkları									
A-	Dahili Yangın Sig.(Malzeme, Demirbaş)									
B-	Dahili Yangın Sig.(İşçilik)									
C-	Dahili Kaza Sig.(Araçlar İçin)									
	DİĞER BORÇ VE GİDER KARŞILIK TOPLAMLARI									

	659 - Diğer Gider ve Zararlar (-)									
A-	Kira Giderleri (Lojman ve Misafirhane Yakıtı Gid.)	223.375,17	64.343,84		287.719,01	17.224,44	181.899,40	93.804,31	292.928,15	580.647,16
B-	Lojman ve Sosyal Tesis Bakım Onarım Gideri	119.445,17			119.445,17	18.500,00	158.446,03	188.909,05	365.855,08	485.300,25
C-	Lojman ve Sosyal Tesis Amortisman Gideri	132.245,38	76.276,08		208.521,46	17.238,35	231.498,89	26.099,99	274.837,23	483.358,69
D-	Lojman ve Sosyal Tesis Malzeme Gideri					154.417,06	110.569,86	23.986,34	288.973,26	288.973,26
E-	İş Akdi Askı ve Ücretsiz İzin İşçi GSS İşveren Payı	14.091.281,97	6.037,18	304,89	14.097.624,04		2.615,24	262,51	2.877,75	14.100.501,79
F-	İş Akdi Askı ve Ücretsiz İzin İşçi GSS Damga Vergisi	14.746,20	509,60	227,70	15.483,50			177,10	177,10	15.660,60
G-	Kafeterya Gideri (Genel Müdürlük) (-)Doğalgaz-Elek						949.757,21		949.757,21	949.757,21
	659 DİĞER GİDER ve ZARARLAR TOPLAMI	14.581.093,89	147.166,70	532,59	14.728.793,18	207.379,85	1.634.786,63	333.239,30	2.175.405,78	16.904.198,96
	Çalışılmayan Kısım Giderleri									
A-	Direkt İlk Madde ve Malzeme Gideri	11.847.506,64			11.847.506,64					11.847.506,64
B-	Direkt İşçilik Gideri	22.870.332,54			22.870.332,54					22.870.332,54
C-	Genel Üretim Gideri	878.313,82			878.313,82					878.313,82
	1- Genel Üretim Amortisman Gideri	878.313,82			878.313,82					878.313,82
	2- Direkt İlk Madde ve Mal. Gid.									
	3- İşçilik Gideri									
	4- Memur Gideri									
	5- Dışardan Sağ. Fay ve Hiz. Gideri									
	6- Diğer Çeşitli Gid.									
	7- Vergi Resim Har Gid.									
	ÇALIŞILMAYAN KISIM GİDİRLER TOPLAMI	35.596.153,00			35.596.153,00					35.596.153,00
	681 - Geçmiş Yıl Zararları									
A-	Geçmiş Yıl Gider ve Zararları	320.257,52	29.068,00	15.840,00	365.165,52	15.636,00	84.925,00	71.304,00	171.865,00	537.030,52
	DİĞER OLAĞAN DIŞI GİDER ve ZARARLAR	320.257,52	29.068,00	15.840,00	365.165,52	15.636,00	84.925,00	71.304,00	171.865,00	537.030,52
	689 - Diğer Olağan Dışı Gider ve Zararlar									
A-	Diğer Olağan Dışı Gider ve Zararlar	809,30			809,30					809,30
	DİĞER OLAĞAN DIŞI GİDER ve ZARARLAR	809,30			809,30					809,30
	MALİYETE GİRMEYEN GİDERLER TOPLAMI	80.304.969,43	342.543,19	290.690,58	80.938.203,20	232.403,76	1.860.226,15	412.883,56	2.505.513,47	83.443.716,67
	MALİYET GİDERLER TOPLAMI	1.612.430.541,59	1.716.327.920,84	9.916.234,37	3.338.674.696,80	4.510.105,30	220.643.029,67	109.705.505,21	334.858.640,18	3.673.533.336,98

ÇAY İŞLETMELERİ GENEL MÜDÜRLÜĞÜ 2017 YILI BİLANÇOSU

(TL)

AKTİF	AYRINTISI	TÜMÜ	PASİF	AYRINTISI	TÜMÜ
1-DÖNEN VARLIKLAR		2.527.781.589,65	1-KISA VADE YABANCI KAY.		1.734.381.593,77
A-Hazır Değerler	7.751.746,07		A-Mali Borçlar	1.529.800.000,00	
Verilen Çekler(-)			B-Ticari Borçlar	18.071.592,16	
B-Menkul Kıymetler	1.617.361,54		C-Diğer Borçlar	64.928.688,23	
C-Ticari Alacaklar	1.080.647.805,66		D-Alınan Avanslar		
Şüp.Alacak.Karş(-)	1.122.379,16		E-Öd.Vergi ve Diğ. Yüküml.	56.955.769,47	
D-Diğer Alacaklar	5.762.191,67		F-Borç ve Gider Karş.	1.143.047,68	
Diğ. Şüp.Alacak.karş(-)	459.483,99		G-Gelecek Aylara Ait	63.309.997,02	
E-Stoklar	1.426.148.600,15		Gelir ve Gid.Tah.		
Stok Değ.Düş.Karş(-)			H-Diğ.Kısa Vad.Yab.Kay	172.499,21	
F-Gelecek Aylara Ait Gid.	7.259.232,81		K-Diğ.Kısa Vad.Yab.Kay (-)		
ve Gelir Tah.			KISA VAD.YABANCI KAYNAK.	1.734.381.593,77	
G-Diğer Dön.Varl.	652.928,67		II-UZUN VADE YABANCI KAY		40.432.738,14
Diğer Dön.Karş(-)	476.413,77		A-Mali Borçlar		
DÖNEN VAR.TOPLAM	2.527.781.589,65		B-Ticari Borçlar		
II-DURAN VARLIKLAR		644.253.888,04	C-Diğer Borçlar		
A-Ticari Alacaklar	437.433,52		D-Alınan Avans		
Şüp.Tic.Alac.Karş(-)			E-Borç ve Gider Karş.	40.430.821,52	
B-Diğ.Alacaklar			F-Gelecek Yıllara Ait Gid.	1.916,62	
Diğ. Şüp.Alacak.karş(-)			Gelir ve Gider Tah.		
C-Mali Duran Varlıklar	4.917.637,89		G-Diğ.Uzun Vad.Yabancı Kay		
Mali Duran Var.Karş(-)			UZUN VADE YBC KAY TOPLAMI	40.432.738,14	
D-Maddi Duran Varlık	1.032.495.536,53		III-ÖZ KAYNAKLAR		1.397.221.145,78
Birikmiş Amort.(-)	403.992.344,71		A- Sermaye	2.050.000.000,00	
E-Mad.Olm.Dur.Var.	19.412.021,10		Ödenmemiş Ser(-)	282.587.000,00	
Birikmiş Amortismanı(-)	12.166.712,24		B-SermayeYedekleri		
F-Özel Tük.Tab.Varl.			C-Kar Yedekleri	124.634.394,73	
Birikmiş Tükenme Payı (-)			D-Geçmiş Yıllar Karları		
G-Gelecek Yıl.Ait Gid.Gelirler	3.147.539,20		E-Geçmiş Yıl Zarar(-)	227.083.831,98	
H-Diğer Duran Varlıklar	161.046,66		F-Dönem Karı		
Birikmiş Amortismanı(-)	158.269,91		G-Dönem Zararı(-)	267.742.416,97	
DURAN VARLIKLAR TOPLAMI	644.253.888,04		ÖZ KAYNAKLAR TOPLAMI	1.397.221.145,78	
AKTİF(VARLIK)TOPLAMI	3.172.035.477,69	3.172.035.477,69	PASİF(KAYNAK)TOPLAMI	3.172.035.477,69	3.172.035.477,69
NAZİM HESAPLAR	343.059.537,81	343.059.537,81	NAZİM HESAPLAR	343.059.537,81	343.059.537,81
GENEL TOPLAM	3.515.095.015,50	3.515.095.015,50	GENEL TOPLAM	3.515.095.015,50	3.515.095.015,50

AKTİF	ÖNCEKİ DÖNEM (2016)		CARİ DÖNEM (2017)		PASİF	ÖNCEKİ DÖNEM (2016)		CARİ DÖNEM (2017)	
1-DÖNEN VARLIKLAR		2.494.297.315,33		2.527.781.589,65	1-KISA VADE YABANCI KAY.		1.462.550.902,74		1.734.381.593,77
A-Hazır Değerler	23.637.261,62		7.751.746,07		A-Mali Borçlar	1.298.450.000,00		1.529.800.000,00	
Verilen Çekler(-)					B-Ticari Borçlar	6.001.450,63		18.071.592,16	
B-Menkul Kıymetler	356.677,64		1.617.361,54		C-Diğer Borçlar	37.386.039,78		64.928.688,23	
C-Ticari Alacaklar	1.330.766.500,40		1.080.647.805,66		D-Alınan Avanslar	51.479,00			
Şüp.Alacak Karş(-)	1.122.379,16		1.122.379,16		E-Öd.Vergi ve Diğ. Yüküml.	61.878.739,31		56.955.769,47	
D-Diğer Alacaklar	9.677.092,72		5.762.191,67		F-Borç ve Gider Karş.	1.203.614,10		1.143.047,68	
Diğ. Şüp.Alacak Karş(-)	975.252,34		459.483,99		G-Gelecek Aylara Ait Gelir ve Gid.Tah.	49.866.681,37		63.309.997,02	
E-Stoklar	1.120.321.488,80		1.426.148.600,15		H-Diğ.Kısa Vad.Yab.Kay	7.712.898,55		172.499,21	
Stok Değ.Düş Karş(-)					K-Diğ.Kısa Vad.Yab.Kay (-)				
F-Gelecek Aylara Ait Gid. ve Gelir Tah.	3.919.456,92		7.259.232,81		KISA VAD.YABANCI KAYNAK.	1.462.550.902,74		1.734.381.593,77	
G-Diğer Dön.Varl.	8.192.205,18		652.928,67		II-UZUN VADE YABANCI KAY		40.464.897,79		40.432.738,14
Diğer Dön.Karş(-)	475.736,45		476.413,77		A-Mali Borçlar				
DÖNEN VAR.TOPLAM	2.494.297.315,33		2.527.781.589,65		B-Ticari Borçlar				
II-DURAN VARLIKLAR		423.682.047,95		644.253.888,04	C-Diğer Borçlar				
A-Ticari Alacaklar	377.891,30		437.433,52		D-Alınan Avans				
Şüp.Tic.Alac.Karş(-)					E-Borç ve Gider Karş.	40.464.897,79		40.430.821,52	
B-Diğ.Alacaklar					F-Gelecek Aylara Ait Gid. Gelir ve Gider Tah.			1.916,62	
Diğ. Şüp.Alacak Karş(-)					G-Diğ.Uzun Vad.Yabancı Kay				
C-Mali Duran Varlıklar	4.917.637,89		4.917.637,89		UZUN VADE YBC KAY TOPLAMI	40.464.897,79		40.432.738,14	
Mali Duran Var Karş(-)					III-ÖZ KAYNAKLAR		1.414.963.562,75		1.397.221.145,78
D-Maddi Duran Varlık	788.958.081,63		1.032.495.536,53		A- Sermaye	1.770.000.000,00		2.050.000.000,00	
Birikmiş Amort.(-)	377.330.183,90		403.992.344,71		Ödenmemiş Ser(-)	252.587.000,00		282.587.000,00	
E-Mad.Olm.Dur.Var.	16.660.754,72		19.412.021,10		B-Sermaye Yedekleri				
Birikmiş Amortisman(-)	9.996.642,04		12.166.712,24		C-Kar Yedekleri	124.634.394,73		124.634.394,73	
F-Özel Tük.Tab.Varl.					D-Geçmiş Yıllar Karları				
Birikmiş Tükenme Payı (-)					E-Geçmiş Yıl Zarar(-)	309.207.367,76		227.083.831,98	
G-Gelecek Yıl.Ait Gid.Gelirler	91.423,67		3.147.539,20		F-Dönem Karı	82.123.535,78			
H-Diğer Duran Varlıklar	20.327,01		161.046,66		G-Dönem Zararı(-)			267.742.416,97	
Birikmiş Amortisman(-)	17.242,33		158.269,91						
DURAN VARLIKLAR TOPLAMI	423.682.047,95		644.253.888,04		ÖZ KAYNAKLAR TOPLAMI	1.414.963.562,75		1.397.221.145,78	
AKTİF(VARLIK)TOPLAMI	2.917.979.363,28	2.917.979.363,28	3.172.035.477,69	3.172.035.477,69	PASİF(KAYNAK)TOPLAMI	2.917.979.363,28	2.917.979.363,28	3.172.035.477,69	3.172.035.477,69
NAZIM HESAPLAR	235.575.176,51	235.575.176,51	343.059.537,81	343.059.537,81	NAZIM HESAPLAR	235.575.176,51	235.575.176,51	343.059.537,81	343.059.537,81
GENEL TOPLAM	3.153.554.539,79	3.153.554.539,79	3.515.095.015,50	3.515.095.015,50	GENEL TOPLAM	3.153.554.539,79	3.153.554.539,79	3.515.095.015,50	3.515.095.015,50

KAR ve ZARAR
(GELİR TABLOSU)

GELİR VE GİDERLER		TUTAR (YTL)
60	BRÜT SATIŞLAR	2.103.203.632,64
600	1-Yurt İçi Satışlar	2.084.764.250,64
601	2-Yurt Dışı Satışlar	18.439.382,00
602	3-Diğer Gelirler (Görev Zararı)	
61	SATIŞ İNDİRİMLERİ (-)	198.323.933,63
610	1-Satışdan İadeler (-)	1.567.621,43
611	2-Satış İskontoları (-)	193.724.756,61
612	3-Diğer İndirimler (-)	3.031.555,59
	NET SATIŞLAR	1.904.879.699,01
62	SATIŞLARIN MALİYETİ (-)	1.765.109.909,48
620	1-Satılan Mamüller Maliyeti (-)	1.654.826.211,33
621	2-Satılan Ticari Mallar Maliyeti (-)	110.283.698,15
622	3-Satılan Hizmet Maliyeti (-)	
623	4-Diğer Satışların Maliyeti (-)	
624	5-Yurt Dışı Satışlar Maliyeti (-)	
	BRÜT SATIŞ KARI	139.769.789,53
63	FAALİYET GİDERLERİ(-)	159.479.080,40
630	1-Araştırma ve Geliştirme Gideri (-)	4.510.105,30
631	2-Pazarlama Satış ve Dağıtım Gid.(-)	109.705.505,21
632	3-Genel Yönetim Giderleri (-)	45.263.469,89
	FAALİYET KARI	-19.709.290,87
64	DİĞER FAALİYET.OLAĞAN GELİR VE KÂRLAR	19.302.034,72
640	1-İştiraklerden Temettü Gelirleri	
641	2-Bağlı Ortaklıklardan Temettü Gelirleri	
642	3-Faiz Gelirleri	11.221.316,31
643	4-Komisyon Gelirleri	
644	5-Konusu Kalmayan Karşılıklar	97.130,06
645	6-Menkul Kıymet Satış Karları	
646	7-Kombiyo Karları	4.067.112,09
647	8-Reeskont Faiz Gelirleri	
648	7-Enflasyon düzeltme karları	
649	8-Faaliyetle İlgili Diğ.Olağan Gelir ve Karlar	3.916.476,26
65	DİĞER FAAL.OLAĞAN GİDER VE ZARARLAR (-)	18.460.838,89
653	1-Komisyon Giderleri (-)	
654	2-Karşılık Giderleri (-)	88.885,42
655	3-Menkul Kıymet Satış Zararları (-)	
656	4-Kombiyo Zararları (-)	1.459.354,51
657	5-Reeskont Faiz Giderleri (-)	
658	6-Enflasyon Düzeltmesi Zararları (-)	
659	7-Diğer Gider Ve Zararlar (-)	16.912.598,96
66	FİNANSMAN GİDERLERİ (-)	175.379.559,78
660	1-Kısa Vadeli Borçlanma Giderleri	175.379.559,78
661	2-Uzun Vadeli Borçlanma Giderleri	
	OLAĞAN KÂR (+)	-194.247.654,82
67	OLAĞANDIŞI GELİR VE KÂRLAR	10.468.551,20
671	1-Önceki Dönem Gelir ve Karlar	2.184.935,91
679	2-Diğer Olağandışı Gelir ve Karlar	8.283.615,29
68	OLAĞANDIŞI GİDER VE ZARARLAR (-)	83.963.313,35
680	1-Çalışmayan Kısım Gider ve Zararları (-)	35.596.153,00
681	2-Önceki Dönem Gider ve Zararları (-)	47.300.647,57
689	3-Diğer Olağandışı Gider ve Zararlar (-)	1.066.512,78
	DÖNEM KARI Veya ZARARI	-267.742.416,97
	K-DÖNEM KARI VERGİ ve DİĞER YASAL	
	YÜKÜMLÜLÜK KARŞILIKLARI (-)	
	DÖNEM NET KARI Veya ZARARI	-267.742.416,97

ÇAY İŞLETMELERİ GENEL MÜDÜRLÜĞÜ 2017 YILI BİLANÇOSU

GELİR VE GİDERLER		Önceki Dönem (2016 Yılı)	Cari Dönem (2017 Yılı)	Fark
		TL	TL	TL
60	BRÜT SATIŞLAR	2.390.592.817,48	2.103.203.632,64	-287.389.184,84
600	1-Yurt İçi Satışlar	2.288.436.240,62	2.084.764.250,64	(203.671.989,98)
601	2-Yurt Dışı Satışlar	102.156.576,86	18.439.382,00	(83.717.194,86)
602	3-Diğer Gelirler (Görev Zararı)			
61	SATIŞ İNDİRİMLERİ (-)	158.896.248,28	198.323.933,63	39.427.685,35
610	1-Satışdan İadeler (-)	16.276,02	1.567.621,43	1.551.345,41
611	2-Satış İskontoları (-)	158.863.784,00	193.724.756,61	34.860.972,61
612	3-Diğer İndirimler (-)	16.188,26	3.031.555,59	3.015.367,33
	NET SATIŞLAR	2.231.696.569,20	1.904.879.699,01	-326.816.870,19
62	SATIŞLARIN MALİYETİ (-)	1.837.263.498,50	1.765.109.909,48	-72.153.589,02
620	1-Satılan Mamüller Maliyeti (-)	1.728.850.399,45	1.654.826.211,33	(74.024.188,12)
621	2-Satılan Ticari Mallar Maliyeti (-)	108.413.099,05	110.283.698,15	1.870.599,10
622	3-Satılan Hizmet Maliyeti (-)			
623	4-Diğer Satışların Maliyeti (-)			
624	5-Yurt Dışı Satışlar (-)			
	BRÜT SATIŞ KARI	394.433.070,70	139.769.789,53	-254.663.281,17
63	FAALİYET GİDERLERİ(-)	154.838.162,58	159.479.080,40	4.640.917,82
630	1-Araştırma ve Geliştirme Gideri (-)	4.214.836,73	4.510.105,30	295.268,57
631	2-Pazarlama Satış ve Dağıtım Gid.(-)	111.689.994,04	109.705.505,21	(1.984.488,83)
632	3-Genel Yönetim Giderleri (-)	38.933.331,81	45.263.469,89	6.330.138,08
	FAALİYET KARI	239.594.908,12	-19.709.290,87	-259.304.198,99
64	DİĞER FAALİYET.OLAĞAN GELİR VE KÂRLAR	20.922.464,50	19.302.034,72	(1.620.429,78)
640	1-İştiraklerden Temettü Gelirleri			
641	2-Bağlı Ortaklıklardan Temettü Gelirleri			
642	3-Faiz Gelirleri	7.097.383,97	11.221.316,31	4.123.932,34
643	4-Komisyon Gelirleri			
644	5-Konusu Kalmayan Karşılıklar	618.649,35	97.130,06	(521.519,29)
645	6-Menkul Kıymet Satış Karları			
646	7-Kombiyo Karları	10.197.719,71	4.067.112,09	(6.130.607,62)
647	8-Reeskont Faiz Gelirleri			
648	7-Enflasyon düzeltme karları			
649	8-Faaliyetle İlgili Diğ.Olağan Gelir ve Karlar	3.008.711,47	3.916.476,26	907.764,79
65	DİĞER FAAL.OLAĞAN GİDER VE ZARARLAR (-)	15.895.845,12	18.460.838,89	2.564.993,77
653	1-Komisyon Giderleri (-)			
654	2-Karşılık Giderleri (-)	172.832,79	88.885,42	(83.947,37)
655	3-Menkul Kıymet Satış Zararları (-)			
656	4-Kombiyo Zararları (-)	851.491,65	1.459.354,51	607.862,86
657	5-Reeskont Faiz Giderleri (-)			
658	6-Enflasyon Düzeltmesi Zararları (-)			
659	7-Diğer Gider Ve Zararlar (-)	14.871.520,68	16.912.598,96	2.041.078,28
66	FİNANSMAN GİDERLERİ (-)	110.632.434,37	175.379.559,78	64.747.125,41
660	1-Kısa Vadeli Borçlanma Giderleri	110.632.434,37	175.379.559,78	64.747.125,41
661	2-Uzun Vadeli Borçlanma Giderleri			
	OLAĞAN KÂR (+)	133.989.093,13	-194.247.654,82	(328.236.747,95)
67	OLAĞANDIŞI GELİR VE KÂRLAR	20.536.578,54	10.468.551,20	(10.068.027,34)
671	1-Önceki Dönem Gelir ve Karlar	1.753.829,72	2.184.935,91	431.106,19
679	2-Diğer Olağandışı Gelir ve Karlar	18.782.748,82	8.283.615,29	(10.499.133,53)
68	OLAĞANDIŞI GİDER VE ZARARLAR (-)	72.402.135,89	83.963.313,35	11.561.177,46
680	1-Çalışmayan Kısım Gider ve Zararları (-)	22.431.830,00	35.596.153,00	13.164.323,00
681	2-Önceki Dönem Gider ve Zararları (-)	49.562.865,65	47.300.647,57	(2.262.218,08)
689	3-Diğer Olağandışı Gider ve Zararlar (-)	407.440,24	1.066.512,78	659.072,54
	DÖNEM KARI Veya ZARARI	82.123.535,78	-267.742.416,97	-349.865.952,75
	K-DÖNEM KARI VERGİ ve DİĞER YASAL YÜKÜMLÜLÜK KARŞILIKLARI (-)			
	DÖNEM NET KARI Veya ZARARI	82.123.535,78	-267.742.416,97	-349.865.952,75

Çay İşletmeleri Genel Müdürlüğü (Çay-Kur)
2017 Yılı Gelir Tablosu

GELİR VE GİDERLER	Önceki Dönem		Cari Dönem	
	TL		TL	
A- BRÜT SATIŞLAR	2.390.592.817,48		2.103.203.632,64	
B-SATIŞ İNDİRİMLERİ (-)	158.896.248,28		198.323.933,63	
C-NET SATIŞLAR	2.231.696.569,20		1.904.879.699,01	
D-'SATIŞLARIN MALİYETİ (-)	1.837.263.498,50		1.765.109.909,48	
BRÜT SATIŞ KARI		394.433.070,70		139.769.789,53
E-'FAALİYET GİDERLERİ(-)	154.838.162,58		159.479.080,40	
FAALİYET KARI		239.594.908,12		-19.709.290,87
F-'DİĞER FAALİYET.OLAĞAN GELİR VE KÂRLAR	20.922.464,50		19.302.034,72	
G-'DİĞER FAAL.OLAĞAN GİDER VE ZARARLAR (-)	15.895.845,12		18.460.838,89	
H-FİNANSMAN GİDERLERİ (-)	110.632.434,37		175.379.559,78	
OLAĞAN KÂR VEYA ZARAR		133.989.093,13		-194.247.654,82
İ-'OLAĞANDIŞI GELİR VE KÂRLAR	20.536.578,54		10.468.551,20	
J-'OLAĞANDIŞI GİDER VE ZARARLAR (-)	72.402.135,89		83.963.313,35	
DÖNEM KARI Veya ZARARI		82.123.535,78		-267.742.416,97
K-DÖNEM KARI VERGİ ve DİĞER YASAL YÜKÜMLÜLÜK KARŞILIKLARI (-)				
DÖNEM NET KARI Veya ZARARI		82.123.535,78		-267.742.416,97

YILLAR İTİBARIYLA KAR / ZARAR DURUMU

(BİN TL)

YILLAR	KAR	ZARAR
1992		826
1993		2.716
1994		4.315
1995		6.825
1996		10.981
1997		28.528
1998	3.267	
1999		2.346
2000		16.021
2001		76.665
2002		30.754
2003		68.341
2004	24.061	
2005	50.023	
2006	32.258	
2007	9.677	
2008		8.832
2009		23.209
2010		26.991
2011		74.557
2012		64.828
2013		39.301
2014	12.062	
2015	22.671	
2016	82.124	
2017		267.742.417

EKLER :

- 2017 Yılı Bilanço Aktif (Varlıklar) Dönen Varlıklar
- 2017 Yılı Bilanço Aktif (Varlıklar) Duran Varlıklar
- 2017 Yılı Bilanço Pasif (Kaynaklar)
Kısa vadeli yabancı kaynaklar
- 2017 Yılı Bilanço Pasif (Kaynaklar)
Uzun vadeli yabancı kaynaklar
- Nakit Akım Tablosu
- Fon Akım Tablosu
- Kuruluşumuzun G.S.M.H. 'ya katkısı
- Vergiler
- Mal ve Hizmet Satışları Tablosu
- Dahili Sigorta
- Çalışılmayan Kısım Gideri Ayrıntısı Tablosu
- Lojman Durumu
- İz Bedelli kayıtlar
- Bilanço Dip Notları
Gelir Tablosu Dip Notları
- Birim Satış Maliyeti
- Çaysan A.Ş.' nin Bilanço Aktif
- Çaysan A.Ş.' nin Bilanço Pasif
- Çaysan A.Ş.' nin Gelir Tablosu
- Yıllar İtibarı ile Destekleme Primi
Budama Tazminatı ve Budama Masrafı

Çay İşletmeleri Genel Müdürlüğü (ÇAY-KUR)
2017 yılı bilançosu

Aktif (Varlıklar)	Önceki dönem TL		Cari dönem TL	
	Ayrıntısı	Tümü	Ayrıntısı	Tümü
I-Dönen varlıklar :				
A-Hazır değerler		23.637.261,62		7.751.746,07
1-Kasa	18.430,63		36.510,68	
2-Alınan çekler				
3-Bankalar	23.618.525,04		7.520.090,71	
4-Verilen çekler ve ödeme emirleri (-)				
5-Diğer hazır değerler	305,95		195.144,68	
B-Menkul kıymetler		356.677,64		1.617.361,54
1-Hisse senetleri				
2-Özel kesim tahvil, senet ve bonoları				
3-Kamu kesimi tahvil, senet ve bonoları				
4-Diğer menkul kıymetler	356.677,64		1.617.361,54	
5-Menkul kıymetler değer düşüklüğü karşılığı (-)				
C-Ticari alacaklar		1.330.766.500,40		1.080.647.805,66
1-Alıcılar	488.726.611,55		283.353.548,76	
2-Alacak senetleri				
3-Alacak senetleri reeskontu (-)				
4-Kazanılmamış finansal kiralama faiz gelirleri (-)				
5-Verilen depozito ve teminatlar				
6-Diğer ticari alacaklar	840.917.509,69		796.171.877,74	
7-Şüpheli ticari alacaklar	1.122.379,16		1.122.379,16	
8-Şüpheli ticari alacaklar karşılığı (-)		1.122.379,16		1.122.379,16
D-Diğer alacaklar		9.677.092,72		5.762.191,67
1-Ortaklardan alacaklar				
2-İştiraklerden alacaklar				
3-Bağlı ortaklıklardan alacaklar				
4-Personelden alacaklar	165.743,74		459.940,42	
5-Diğer çeşitli alacaklar	8.536.096,64		4.842.767,26	
6-Diğer alacak senetleri reeskontu (-)				
7-Şüpheli diğer alacaklar	975.252,34		459.483,99	
8-Şüpheli diğer alacaklar karşılığı (-)		975.252,34		459.483,99
E-Stoklar		1.120.321.488,80		1.426.148.600,15
1-İlk madde ve malzeme	38.645.205,18		65.888.199,78	
2-Yarı mamuller	238.716,61		100.883,66	
3-Mamuller	1.081.114.849,35		1.334.993.838,51	
4-Ticari mallar			25.154.913,83	
5-Diğer stoklar	16.837,66		10.764,37	
6-Stok değer düşüklüğü karşılığı (-)				
7-Verilen sipariş avansları	305.880,00			
F-Yıllara yaygın inşaat ve onarım maliyetleri				
1-Yıllara yaygın inşaat ve onarım maliyetleri				
2-Yıllara yaygın inşaat enflasyon düzeltme hesabı				
3-Taşeronlara verilen avanslar				
G-Gelecek aylara ait giderler ve gelir tahakkukları		3.919.456,92		7.259.232,81
1-Gelecek aylara ait giderler	3.919.456,92		7.208.484,66	
2-Gelir tahakkukları			50.748,15	
H-Diğer dönen varlıklar		8.192.205,18		652.928,67
1-Devreden KDV				
2-İndirilecek KDV	0,00		0,00	
3-Diğer KDV	7.712.898,55		172.499,21	
4-Peşin ödenen vergiler ve fonlar				
5-İş avansları	2.933,40		3.155,23	
6-Personel avansları	636,78		860,46	
7-Sayım ve tesellüm noksanları	475.736,45		476.413,77	
8-Diğer çeşitli dönen varlıklar				
9-Diğer çeşitli dönen varlıklar karşılığı (-)		475.736,45		476.413,77
Dönen varlıklar toplamı		2.494.297.315,33		2.527.781.589,65

Çay İşletmeleri Genel Müdürlüğü (ÇAY-KUR)
2017 yılı bilançosu

Aktif (Varlıklar)	Önceki dönem TL		Cari dönem TL	
	Ayrıntısı	Tümü	Ayrıntısı	Tümü
II-Duran varlıklar:				
A-Ticari alacaklar:		377.891,30		437.433,52
1-Alıcılar				
2-Alacak senetleri				
3-Alacak senetleri reeskontu (-)				
4-Kazanılmamış finansal kiralama faiz gelirleri (-)				
5-Verilen depozito ve teminat	377.891,30		437.433,52	
6-Şüpheli ticari alacaklar karşılığı (-)				
B-Diğer alacaklar:				
1-Ortaklardan alacaklar				
2-İştiraklerden alacaklar				
3-Bağlı ortaklıklardan alacaklar				
4-Personelden alacaklar				
5-Diğer çeşitli alacaklar				
6-Diğer alacak senetleri reeskontu (-)				
7-Şüpheli diğer alacaklar karşılığı (-)				
C-Mali duran varlıklar		4.917.637,89		4.917.637,89
1-Bağlı menkul kıymetler				
2-Bağlı menkul kıymetler değer düşüklüğü karşılığı (-)				
3-İştirakler	4.917.637,89		4.917.637,89	
4-İştiraklere sermaye taahhütleri (-)				
5-İştirakler sermaye payları değer düşüklüğü karşılığı (-)				
6-Bağlı ortaklıklar (konsolide dışı)				
7-Bağlı ortaklıklara sermaye taahhütleri (-)				
8-Bağlı ortaklıklar sermaye payları değer düşüklüğü karşılığı(-)				
D-Maddi duran varlıklar		788.958.081,63		1.032.495.536,53
1-Arazi ve arsalar	14.817.239,06		14.965.443,57	
2-Yer altı ve yer üstü düzenleri	26.277.553,46		29.565.675,58	
3-Binalar	207.183.688,72		240.385.520,98	
4-Tesis, makine ve cihazlar	314.184.974,71		360.784.522,17	
5-Taşıtlar	6.115.215,27		7.124.425,03	
6-Demirbaşlar	31.392.122,70		35.889.467,73	
7-Diğer maddi duran varlıklar	4.379.237,02	377.330.183,90	9.693.992,41	403.992.344,71
8-Birikmiş amortismanlar (-)				
9-Yapılmakta olan yatırımlar	170.792.159,68		181.310.936,12	
10-Verilen avanslar	13.815.891,01		152.775.552,94	
E-Maddi olmayan duran varlıklar		16.660.754,72		19.412.021,10
1-Haklar	1.595.088,52		1.595.088,52	
2-Şerefiye				
3-Kuruluş ve örgütlenme giderleri				
4-Araştırma ve geliştirme giderleri				
5-Özel maliyetler	6.217.369,07		6.236.702,07	
6-Diğer maddi olmayan duran varlıklar	8.848.297,13		11.580.230,51	
7-Birikmiş amortismanlar (-)		9.996.642,04		12.166.712,24
8-Verilen avanslar				
F-Özel tükenmeye tabi varlıklar				
1-Arama giderleri				
2-Hazırlık ve geliştirme giderleri				
3-Diğer özel tükenmeye tabi varlıklar				
4-Birikmiş tükenme payları (-)				
5-Verilen avanslar				
G-Gelecek yıllara ait giderler ve gelir tahakkukları		91.423,67		3.147.539,20
1-Gelecek yıllara ait giderler	91.423,67		3.147.539,20	
2-Gelir tahakkukları				
H-Diğer duran varlıklar		20.327,01		161.046,66
1-Gelecek yıllarda indirilecek KDV				
2-Diğer Duran Varlıklar				
3-Elden Çıkarılacak Stok ve M.D.V	20.327,01		161.046,66	
4-Diğer çeşitli duran varlıklar	0,00			
5-Birikmiş Amortismanlar (-)		17.242,33		158.269,91
Duran varlıklar toplamı	423.682.047,95			644.253.888,04
Aktif (Varlıklar toplamı)	2.917.979.363,28			3.172.035.477,69

110
 Çay İşletmeleri Genel Müdürlüğü (ÇAY-KUR)
 2017 yılı bilançosu

Pasif (Kaynaklar)	Önceki dönem		Cari dönem	
	TL		TL	
	Ayrıntısı	Tümü	Ayrıntısı	Tümü
I-Kısa vadeli yabancı kaynaklar				
A-Mali borçlar		1.298.450.000,00		1.529.800.000,00
1-Banka kredileri	1.298.450.000,00		1.529.800.000,00	
2-Finansal kiralama işlemlerinden borçlar				
3-Ertelenmiş finansal kiralama borçlanma maliyetleri (-)				
4-Uzun vadeli yabancı kredilerin anapara taksitleri ve faizleri				
5-Tahvil, anapara borç taksitleri ve faizleri				
6-Çıkarılmış bonolar ve senetler				
7-Çıkarılmış diğer menkul kıymetler				
8-Menkul kıymetler ihraç farkı (-)				
9-Diğer mali borçlar				
B-Ticari borçlar		6.001.450,63		18.071.592,16
1-Satıcılar	2.628.547,95		13.976.754,38	
2-Borç senetleri				
3-Borç senetleri reeskontu (-)				
4-Alınan depozito ve teminatlar	1.754.851,14		2.372.334,41	
5-Diğer ticari borçlar	1.618.051,54		1.722.503,37	
C-Diğer borçlar		37.386.039,78		64.928.688,23
1-Ortaklara borçlar				
2-İştiraklere borçlar				
3-Bağlı ortaklıklara borçlar				
4-Personele borçlar	14.308,24		367.534,35	
5-Diğer çeşitli borçlar	37.371.731,54		64.561.153,88	
6-Diğer borç senetleri reeskontu (-)				
D-Alınan avanslar	51.479,00	51.479,00		
E-Yıllara yaygın inşaat ve onarım hak ediş bedelleri				
1-Yıllara yaygın inşaat ve onarım hak ediş bedelleri				
2-Yıllara yaygın inşaat enflasyon düzeltme hesabı				
F-Ödenecek vergi ve diğer yükümlülükler		61.878.739,31		56.955.769,47
1-Ödenecek vergi ve fonlar	52.354.180,21		44.950.958,95	
2-Ödenecek sosyal güvenlik kesintileri	9.255.175,68		11.888.287,53	
3-Vadesi geçmiş ertelenmiş veya taksitlendirilmiş vergi ve diğer yükümlülükler				
4-Diğer yükümlülükler	269.383,42		116.522,99	
G-Borç ve gider karşılıkları		1.203.614,10		1.143.047,68
1-Dönem kârı vergi ve diğer yasal yükümlülük karşılıkları				
2-Dönem kârı peşin ödenen vergi ve diğer yükümlülükleri (-)				
3-Kıdem tazminatı karşılığı	1.203.614,10		1.143.047,68	
4-Diğer borç ve gider karşılıkları				
H-Gelecek aylara ait gelirler ve gider tahakkukları		49.866.681,37		63.309.997,02
1-Gelecek aylara ait giderler	8.311,26		10.809,43	
2-Gider tahakkukları	49.858.370,11		63.299.187,59	
I-Diğer kısa vadeli yabancı kaynaklar		7.712.898,55		172.499,21
1-Hesaplanan KDV	0,00		0,00	
2-Diğer KDV	7.712.898,55		172.499,21	
3-Sayım ve tesellüm fazlaları				
4-Diğer çeşitli yabancı kaynaklar				
Kısa vadeli yabancı kaynaklar toplamı		1.462.550.902,74		1.734.381.593,77

Çay işletmeleri Genel Müdürlüğü(ÇAY-KUR)
2017 yılı bilançosu

Pasif (Kaynaklar)	Önceki dönem TL		Cari dönem TL	
	Ayrıntısı	Tümü	Ayrıntısı	Tümü
II-Uzun vadeli yabancı kaynaklar				
A-Mali borçlar				
1-Banka kredileri				
2-Finansal kiralama işlemlerinden borçlar				
3-Ertelenmiş finansal kiralama borçlanma maliyetleri (-)				
4-Çıkarılmış tahviller				
5-Çıkarılmış diğer menkul kıymetler				
6-Menkul kıymetler ihraç farkı (-)				
7-Diğer mali borçlar				
B-Ticari borçlar				
1-Satıcılar				
2-Borç senetleri				
3-Borç senetleri reeskontu (-)				
4-Alınan depozito ve teminatlar				
5-Diğer ticari borçlar				
C-Diğer borçlar				
1-Ortaklara borçlar				
2-İştiraklere borçlar				
3-Bağlı ortaklıklara borçlar				
4-Diğer çeşitli borçlar				
5-Diğer borç senetleri reeskontu (-)				
6-Kamuya olan ertelenmiş ve taksitlendirilmiş borçlar				
D-Alınan avanslar				
E-Borç ve gider karşılıkları		40.464.897,79		40.430.821,52
1-Kıdem tazminatı karşılıkları	9.245.192,65		8.161.522,92	
2-Diğer borç ve gider karşılıkları	31.219.705,14		32.269.298,60	
F-Gelecek yıllara ait gelirler ve gider tahakkukları				1.916,62
1-Gelecek yıllara ait gelirler			1.916,62	
2-Gider tahakkukları				
3-Negatif konsolidasyon şerefıyesi				
G-Diğer uzun vadeli yabancı kaynaklar				
1-Gelecek yıllar ertelenen veya terkin edilecek KDV				
2-Diğer uzun vadeli yabancı kaynaklar				
Uzun vadeli yabancı kaynak toplamı		40.464.897,79		40.432.738,14
Yabancı kaynaklar toplamı		1.503.015.800,53		1.774.814.331,91
III-Öz kaynaklar				
A-Ödenmiş sermaye		1.770.000.000,00		2.050.000.000,00
1-Sermaye	1.770.000.000,00		2.050.000.000,00	
2-Ödenmemiş sermaye (-)		252.587.000,00		282.587.000,00
3-Sermaye düzeltmesi olumlu farkları				
4-Sermaye düzeltmesi olumsuz farkları (-)				
B-Sermaye yedekleri				
1-Hisse senedi ihraç primleri				
2-Hisse senedi ihraç iptal kârları				
3-Diğer sermaye yedekleri				
C-Kâr yedekleri		124.634.394,73		124.634.394,73
1-Yasal yedekler	111.392.822,04		111.392.822,04	
2-Statü yedekleri				
3-Olağanüstü yedekler	13.241.572,69		13.241.572,69	
4-Diğer kâr yedekleri				
5-Özel fonlar				
D-Geçmiş yıllar kârları				
E-Geçmiş yıllar zararları (-)		309.207.367,76		227.083.831,98
F-Dönem net kârı	82.123.535,78			267.742.416,97
G-Dönem net Zararı				
1-Teşebbüsün net kârı (zararı)				
2-Azınlık payları net kârı (zararı)				
Öz kaynaklar toplamı		1.414.963.562,75		1.397.221.145,78
IV-Azınlık payları				
Pasif (Kaynaklar) toplamı		2.917.979.363,28		3.172.035.477,69

Nakit Akım Tablosu

Nakit kaynakları ve kullanım yerleri	Cari Dönem Bin TL
A-Dönem Başı Nakit Mevcudu	23.637
B-Dönem içi nakit girişleri	8.286.160
1-Satışlardan elde edilen nakit :	2.158.914
a)Net Satışlar	1.904.880
b)Ticari alacaklardaki azalış	254.034
c)Ticari alacaklardaki artışlar (-)	
d)Alınan avanslarda azalış (-)	
2-Diğer faal.olağan gel.kar.dol.sağ.nakit	19.302
3-Olağandışı gelir ve karlardan sağ.nakit	10.469
4-Kısa vadeli yabancı kay.artışl.sağ.nakit (Alımlarla ilgili olmayan)	5.847.475
a)Menkul kıymet ihraçlarından	
b)Alınan krediler	5.847.475
c)Diğer artışlar	
5-Uzun vadeli yabancı kay.artışl.sağ.nakit (Alımlarla ilgili olmayan)	
a)Menkul kıymet ihraçlarından	
b)Alınan krediler	
c)Diğer artışlar	
6-Sermaye artışlarından sağlanan nakit	250.000
7-Hisse senedi ihraç primlerinden sağ.nakit	
8-Diğer Nakit girişleri	
C-Dönem içi nakit çıkışları	8.302.045
1-Maliyetlerden kaynaklanan nakit çıkışları	2.006.346
a)Satışların Maliyeti	1.765.110
b)Stoklardaki Artışlar	305.827
c)Ticari borcl.(alımlardan kaynaklanan) azalış	
d)Ticari borcl.(alımlardan kaynaklanan) artış (-)	(39.613)
e)Amortisman ve nakit çıkış gerektirmeyen gider (-)	(24.978)
f)Stoklardaki Azalışlar	
2-Faaliyet Giderlerine İlişkin nakit çıkışları :	154.391
a)Araştırma ve geliştirme giderleri	4.510
b)Pazarlama satış ve dağıtım giderleri	109.706
c)Genel yönetim giderleri	45.263
d)Amortisman ve nakit çıkış gerek.diğer gider (-)	(5.088)
3-Diğer faal.olağan gid.zar.ilişkin nakit çıkışı	17.495
a)Diğer faaliyetlerle ilgili olağan gider ve zararl.	17.978
e)Amortisman ve nakit çıkış gerek.diğer gid.zar.(-)	(483)
4-Finansman giderlerinden dolayı nakit çıkışları	110.632
5-Olağandışı gid.ve zararl.dolayı nakit çıkışı :	83.085
a)Olağandışı gider ve zararlar	83.963
b)Amortisman ve nakit çıkışı gerek.diğ.gid.ve zar.(-)	(878)
6-Duran varlık yatırımlarına iliş.nakit çıkışı	227.908
7-Kısa Vadeli yab.kay.ödeme.(Alımlarla ilg.olmayan)	5.616.125
a)Menkul kıymetler anapara ödemeleri	
b)Alınan krediler anapara ödemeleri	5.440.745
b)Diğer ödemeler	175.380
8-Uzun Vadeli yab.kay.ödeme.(Alımlarla ilg.olmayan)	
a)Menkul kıymetler anapara ödemeleri	
b)Alınan krediler anapara ödemeleri	
c)Diğer ödemeler	
9-Ödenen vergi ve benzerleri	82.405
10-Ödenen temettüleri	
11-Diğer nakit çıkışları	3.658
D-Dönem sonu nakit mevcudu (A+B-C)	7.752
E-Nakit Artışı (B-C)	(15.885)

Fon Akım Tablosu

Fon Kaynak ve Kullanımları	Cari Dönem Bin TL
A-Fon Kaynakları:	586.557
1-Faaliyetten Sağlanan Kaynaklar	24.257
a) Olağan Kar	
b) Amortismanlar (+)	31.427
c) Fon Çıkışı Gerektirmeyen Diğer Giderler (+)	89
d) Fon Girişi Sağlamayan Gelirler (-)	(7.259)
2-Olağan Dışı Faaliyetlerden Sağlanan Kaynaklar	10.469
a) Olağandışı Kar	10.469
b) Fon Çıkışı Gerektirmeyen Diğer Giderler (+)	
c) Fon Girişi Sağlamayan Gelirler	
3-Dönen Varlıklar Tutarındaki Azalışlar	
4-Duran Varlıklar Tutarındaki Azalışlar	
5-Kısa Vadeli Yabancı Kaynaklardaki Artışlar (Borç ve Gider Karşılıklarını Kapsamaz)	271.831
6-Uzun Vadeli Yabancı Kaynaklardaki Artışlar (Borç ve Gider Karşılıklarını Kapsamaz)	2
7-Sermaye Artırımı (Nakit karş. veya dışardan get. diğ. varlıklar)	280.000
8-Hisse Senetleri İhraç Primleri	
B-Fon Kullanımları	586.557
1-Faaliyetlerle İlgili Kullanımlar	194.248
a) Olağan Zarar	194.248
b) Amortismanlar (+)	
c) Fon Çıkışı Gerektirmeyen Diğer Giderler (+)	
d) Fon Girişi Sağlamayan Gelirler (-)	
2-Olağan Dışı Faaliyetlerden Sağlanan Kullanımlar	138.253
a) Olağandışı Zarar	83.963
b) Fon Çıkışı Gerektirmeyen Giderler (+)	54.290
c) Fon Girişi Sağlamayan Gelirler (-)	
3-Ödenen Vergi ve Benzerleri (Bir Önceki Dönem Karından Ödenen)	
4-Ödenen Temettüleri	
a) Bir Önceki Dönem Karından Ödenen	
b) Yedeklere Dağıtılan	
5-Dönen Varlıklar Tutarındaki Artışlar	33.484
6-Duran Varlıklar Tutarındaki Artışlar (Yeniden değerlemeyi Kapsamaz)	220.572
7-Kısa Vadeli Yabancı Kaynaklardaki Azalışlar	
8-Uzun Vadeli Yabancı Kaynaklardaki Azalışlar	
9-Sermayedeki Azalışlar	

**Kuruluşun Gayri Safi Milli Hasıla (GSMH)'ya Katkısı
(Gelir Yoluyla)**

Firma ölçeğinde katma değerin oluşumu	Sıra No	BİN TL
A- POZİTİF ETKİLER		
- Personel Giderleri (Yevmiyeler Dahil)	1	503.523
- Verilen Faizler (Yurt İçi)	2	175.380
- Verilen Bina ,Arazi ve Vasıta Kiraları	3	3.337
- Karşılık Giderleri	4	89
- Mevzuat Gereği Katılma Payları	5	814
- Dernek ve Benzeri Yerlere Bağışlar	6	
- Geçmiş yıllara Ait Gider ve Zararlar	7	47.301
- İç Sigorta Fonu Gideri	8	1.066
- Amortismanlar ve Tükenme Payları	9	31.427
- Dış Aleme Ödenen Giderler	10	
- Diğer Pozitif Etkiler	11	17.979
- Dönem Karı	12	
TOPLAM (A)	13	780.916
B- NEGATİF ETKİLER		
- Alınan Faizler (Yurt İçi)	14	11.221
- Alınan Bina ve Arazi Kiraları	15	151
- Karşılıklardan Kullanılmayan Kısım	16	97
- Geçmiş yıllara Ait Gelir ve Karlar	17	2.185
- Bağlı Ort.ve İştiraklerden Alınan Kar Payları	18	192
- İç Sigorta Fonundan Yapılan Tahsilat	19	17
- Dış Alemden Sağlanan Gelirler	20	
- Diğer Negatif Etkiler	21	12.200
- Dönem Zararı	22	267.742
TOPLAM (B)	23	293.805
Üretici fiyatlarıyla Gayri Safi Yurt içi Hasıla (GSYİH)'ya katkı (A - B)		
	24	487.111
- Sübvansiyonlar (-)		
	25	
- Hazine Yardımları (-)		
	26	
- Diğer Yardım ve Bağışlar		
	27	
- Vergi İadeleri (-)		
	28	
- Tüketicilere Yansıtılan Vergi ve Fonlar		
	29	61.693
Alıcı fiyatlarıyla Gayri Safi Yurt içi Hasıla (GSYİH)'ya katkı (24+29-26)		
	30	548.804
- Dış Aleme Ödenen Giderler (-)		
	31	
- Dış Alemden Sağlanan Gelirler		
	32	
Alıcı fiyatlarıyla Gayri Safi Milli Hasıla (GSMH)'ya katkı		
	33	548.804

VERGİLER

Vergi Türleri (Konsolide)	Sıra No	Önceki Yılda	Tahakkuk	Ödenen / Mahsup	Yıl Sonu
		Devir Bin TL	Bin TL	Edilen Bin TL	Kalıntısı Bin TL
A- Kuruluşun Yükümlü Olduğu vergi, resim, harç ve fonlar					
1- Gelirden Alınan					
- Kurumlar Vergisi	1				
- Fonlar	2				
Toplam (1)	3				
2- Servetten Alınan					
- Motorlu Taşıtlar Vergisi	4		146	146	
- Emlak Vergisi	5		1.589	1.589	
- Diğer	6				
Toplam (2)	7		1.735	1.735	
3- Mal ve Hizmetten Alınan					
(Dolaylı Vergiler)					
- KDV	8	43.794	59.204	68.003	34.995
- Özel Tüketim Vergisi	9				
- Banka ve Sigorta Muameleleri Vergisi	10				
- Damga Vergisi	11	3	86	86	3
- Dış Ticarete Ödenen Vergiler	12				
- Harçlar	13		7	7	
- Belediyelere Ödenen Vergi, resim,harç	14		512	512	
- Özel İletişim Vergisi	15				
- Şans Oyunları Vergisi	16				
- Haberleşme Vergisi	17				
- Diğer	18		149	149	
Toplam (3)	19	43.797	59.958	68.757	34.998
Toplam (A)	20	43.797	61.693	70.492	34.998
B-Kuruluşun Sorumlu Olduğu Vergi, Resim					
Harç ve Fonlar					
- Personelden Stope Edilen Gelir ve Damga Vergisi	21	7.891	94.775	93.600	9.066
- Yüklenici, Üretici ve Ortaklardan Stope Edilen Gelir ve Kurumlar ve Damga Vergisi	22	666	7.342	7.122	886
- Tevkif Edilen KDV	23				
- Elektrik ve Havagazı Tüketim Vergisi	24				
- Diğerleri	25		7	7	
Toplam (B)	26	8.557	102.124	100.729	9.952
Toplam (A + B)	27	52.354	163.817	171.221	44.950

MAL VE HİZMET SATIŞ MALİYETİ TABLOSU

Mal ve Hizmet Satış Maliyeti	Cari Dönem TL
1.SATILAN MAMUL MALİYETİ	1.654.826.211
1.1. Dönem Başı Mamul Stokları	1.081.114.849
1.2. Dönem Faaliyet Dışı Diğer Mamul Girişleri	
1.3. Üretilen mamul maliyeti	1.798.421.502
1.3.1. Dönem Başı Yarı Mamul Stokları	238.717
1.3.2. Dönem Faaliyeti Dışı Diğer Yarı Mamul Girişleri	
1.3.3. İlk Madde ve Malzeme Kullanımları	1.244.410.268
1.3.3.1. Dönem Başı İlk Madde ve Malzeme Stokları	38.645.205
1.3.3.2. İlk Madde ve Malzeme Alımları	1.271.653.263
1.3.3.2.1. YERLİ-İlk Madde ve Malzeme Alımları	1.262.786.445
1.3.3.2.2. YURTDIŞI-İlk Madde ve Malzeme Alımları	4.753.521
1.3.3.2.3. Diğer Girişler	39.615.464
1.3.3.2.4. Diğer Çıkışlar (-)	35.502.167
1.3.3.3. Dönem Sonu İlk Madde ve Malzeme Stokları (-)	65.888.200
1.3.4. İşçilik	392.435.535
1.3.4.1. Direkt İşçilik	210.949.654
1.3.4.2. Endirekt İşçilik	181.485.881
1.3.5. Diğer Genel İmal Giderleri	161.437.866
1.3.5.1. Amortisman ve Tükenme Payları	26.328.547
1.3.5.2. Bakım ve Onarım Giderleri	13.596.151
1.3.5.3. Yakıt Giderleri	16.739.007
1.3.5.4. Enerji Giderleri	76.397.784
1.3.5.5. Finansman Giderleri	
1.3.5.6. Diğer	28.376.377
1.3.6. Dönem Sonu Yarı mamul Stokları (-)	100.884
1.3.7. Diğer Çıkışlar (Hurda,fire vs.) (-)	
1.4. Dönem Sonu Mamul Stokları (-)	1.334.993.838
2.SATILAN TİCARİ MALLAR MALİYETİ	110.283.698
2.1. Dönem Başı Ticari Mal Stokları	
2.2. Ticari Mal Alımları	135.438.612
2.3. Diğer Girişler	
2.4. Diğer Çıkışlar (-)	
2.5. Dönem Sonu Ticari Mal Stokları (-)	25.154.914
3.SATILAN HİZMET MALİYETİ	
3.1. Maaş ve Ücret Ödemeleri	
3.2. Amortisman ve Tükenme Payları	
3.4. Finansman Giderleri	
3.5. Hammadde Giderleri	
3.6. Yakıt Giderleri	
3.7. Enerji Giderleri	
3.8. Diğer Giderler	
4.DİĞER SATIŞLARIN MALİYETİ	
5.MAL VE HİZMET SATIŞLARI MALİYETİ (1+2+3+4)	1.765.109.909

2017 YILI DAHİLİ SİGORTA GİDERLERİNİ GÖSTERİR CETVEL

(TL)

İŞLETMELER	DAHİLİ SİGORTA		TOPLAM
	YANGIN	KAZA	
Ambarlık çay fabrikası	12.080,00	300,00	12.380,00
Araklı çay fabrikası	21.200,00	1.520,00	22.720,00
Ardeşen çay fabrikası	10.773,00	1.470,00	12.243,00
Arhavi çay fabrikası	41.757,00	2.219,00	43.976,00
Aşıklar çay fabrikası	16.884,00	585,00	17.469,00
Azaklı çay fabrikası	2.916,00	2.926,00	5.842,00
Bölümlü çay fabrikası	16.190,00	1.020,00	17.210,00
Büyükköy çay fabrikası	6.456,00	495,00	6.951,00
Camıdağı çay fabrikası	26.260,00	950,00	27.210,00
Cumhuriyet çay fabrikası	66.880,00	1.950,00	68.830,00
Çamlı çay fabrikası	11.554,00	158,00	11.712,00
Çayeli çay fabrikası	10.200,00	670,00	10.870,00
Çiftlik çay fabrikası	5.245,00	5.180,00	10.425,00
Derepazarı çay fabrikası	10.200,00	1.340,00	11.540,00
Eskipazar çay fabrikası	16.333,00	115,00	16.448,00
Fındıklı çay fabrikası	25.518,00	1.845,00	27.363,00
Gündoğdu çay fabrikası	20.624,00	1.240,00	21.864,00
Hayrat çay fabrikası	11.984,00	1.510,00	13.494,00
Hopa çay fabrikası	10.816,00	4.800,00	15.616,00
İyidere çay fabrikası	18.204,00	975,00	19.179,00
Kalecik çay fabrikası	20.638,00	1.497,00	22.135,00
Kalkandere çay fabrikası	8.822,00	955,00	9.777,00
Karaca çay fabrikası	22.771,00	2.025,00	24.796,00
Kemalpaşa çay fabrikası	18.938,00	1.481,00	20.419,00
Kendirli çay fabrikası	6.226,00	1.085,00	7.311,00
Kirazlık çay fabrikası	9.902,00	190,00	10.092,00
Melyat çay fabrikası	22.003,00	370,00	22.373,00
Muratlı çay fabrikası	11.182,00	1.750,00	12.932,00
Musadağı çay fabrikası	28.883,00	450,00	29.333,00
Of çay fabrikası	15.077,00	880,00	15.957,00
Ortapazar çay fabrikası	10.814,00	1.110,00	11.924,00
Pazar çay fabrikası	12.271,00	387,00	12.658,00
Pazarköy çay fabrikası	3.670,00	780,00	4.450,00
Sabuncular çay fabrikası	35.850,00	7.363,00	43.213,00
Salarha çay fabrikası	13.452,00	3.910,00	17.362,00
Selimiye çay fabrikası	9.375,00	940,00	10.315,00
Sürmene çay fabrikası	10.426,00	715,00	11.141,00
Taşçılar çay fabrikası	7.845,00	1.315,00	9.160,00
Taşlıdere çay fabrikası	23.757,00	5.296,00	29.053,00
Tersane çay fabrikası	12.714,00	1.105,00	13.819,00
Tirebolu çay fabrikası	4.371,00	3.209,00	7.580,00
Ulucami çay fabrikası	18.406,00	2.265,00	20.671,00
Veliköy çay fabrikası	6.216,00	1.500,00	7.716,00
Zihniderin çay fabrikası	17.739,00	500,00	18.239,00
İşikli çay fabrikası	30.725,00	1.658,00	32.383,00
Hemşin çay fabrikası	14.199,00	1.011,00	15.210,00
100 Yıl çay paketlenme	47.460,00	5.538,00	52.998,00
Anatamır	4.606,00	27.510,00	32.116,00
Çay araştırma	3.046,00	888,00	3.934,00
Merkez muhase.	19.563,00	6.716,00	26.279,00
Mersin Pazarlama Bölge	1.895,00		1.895,00
Ankara Pazarlama Bölge	30.307,00	10.420,00	40.727,00
Diyarbakır Pazarlama Bölge	3.170,00		3.170,00
Erzurum Pazarlama Bölge	1.956,00		1.956,00
İzmir Pazarlama Bölge	17.940,00		17.940,00
Samsun Pazarlama Bölge	4.138,00	391,00	4.529,00
Kayseri Pazarlama Bölge	2.020,00	405,00	2.425,00
İstanbul Pazarlama Bölge	33.801,00	8.593,00	42.394,00
Rize Pazarlama Bölge	1.990,00	480,00	2.470,00
Genel Toplam	930.238,00	135.956,00	1.066.194,00

ÇALIŞMAYAN KISIM GİDERLERİNİN İŞLETMELER İTİBARI İLE AYRINTI TABLOSU

TL

İŞLETME ADI	ALIMYERİ İŞÇİLİĞİ	ESAS İŞÇİLİK	İŞÇİLİK TOPLAMI	AMORTİSMAN	GEN.TOPLAM
Ambarlık	556.930,00	385.330,00	942.260,00	9.300,00	951.560,00
Araklı	254.190,00	637.500,00	891.690,00	13.210,00	904.900,00
Ardeşen	66.760,00	240.340,00	307.100,00	4.780,00	311.880,00
Arhavi	203.980,00	660.840,00	864.820,00	23.590,00	888.410,00
Aşıklar	243.730,00	493.430,00	737.160,00	12.640,00	749.800,00
Azaklı	116.680,00	443.400,00	560.080,00	4.720,00	564.800,00
Bölümlü	321.660,00	414.340,00	736.000,00	5.380,00	741.380,00
Büyükköy	168.280,00	403.540,00	571.820,00	5.890,00	577.710,00
Camıdağı	435.150,00	763.160,00	1.198.310,00	68.950,00	1.267.260,00
Cumhuriyet	126.366,64	351.942,54	478.309,18	20.213,82	498.523,00
Çamlı	267.420,00	871.600,00	1.139.020,00	14.360,00	1.153.380,00
Çayeli	169.030,00	537.270,00	706.300,00	19.070,00	725.370,00
Çiftlik	375.460,00	813.800,00	1.189.260,00	8.900,00	1.198.160,00
Derepazarı	114.600,00	446.310,00	560.910,00	5.320,00	566.230,00
Eskipazar	445.530,00	377.950,00	823.480,00	18.610,00	842.090,00
Fındıklı	344.210,00	418.780,00	762.990,00	56.410,00	819.400,00
Gündoğdu	37.290,00	428.900,00	466.190,00	15.730,00	481.920,00
Hayrat	375.630,00	869.530,00	1.245.160,00	45.860,00	1.291.020,00
Hopa		593.440,00	593.440,00	11.220,00	604.660,00
İyidere	287.170,00	676.190,00	963.360,00	20.020,00	983.380,00
Kalecik	169.210,00	444.840,00	614.050,00	8.950,00	623.000,00
Kalkandere	332.320,00	508.980,00	841.300,00	15.240,00	856.540,00
Karaca	358.990,00	431.300,00	790.290,00	78.830,00	869.120,00
Kemalpaşa	289.630,00	290.860,00	580.490,00	11.010,00	591.500,00
Kendirli	113.860,00	411.820,00	525.680,00	5.660,00	531.340,00
Kirazlık	267.460,00	484.960,00	752.420,00	18.210,00	770.630,00
Melyat	194.920,00	297.570,00	492.490,00	9.320,00	501.810,00
Muratlı	327.940,00	316.740,00	644.680,00	16.130,00	660.810,00
Musadağı	180.090,00	452.020,00	632.110,00	12.720,00	644.830,00
Of	436.460,00	555.990,00	992.450,00	14.850,00	1.007.300,00
Ortapazar	191.220,00	316.080,00	507.300,00	5.690,00	512.990,00
Pazar	391.650,00	663.710,00	1.055.360,00	18.570,00	1.073.930,00
Pazarköy	127.580,00	547.140,00	674.720,00	11.760,00	686.480,00
Sabuncular	37.010,00	210.250,00	247.260,00	29.790,00	277.050,00
Salarha	547.310,00	560.860,00	1.108.170,00	3.090,00	1.111.260,00
Selimiye	355.270,00	658.130,00	1.013.400,00	8.510,00	1.021.910,00
Sürmene	356.370,00	470.590,00	826.960,00	12.230,00	839.190,00
Taşçılar	363.840,00	644.880,00	1.008.720,00	11.150,00	1.019.870,00
Taşlıdere					
Tersane	233.810,00	674.610,00	908.420,00	12.110,00	920.530,00
Tirebolu	259.970,00	582.890,00	842.860,00	8.270,00	851.130,00
Ulucami	490.410,00	712.080,00	1.202.490,00	27.160,00	1.229.650,00
Veliköy	183.490,00	195.510,00	379.000,00	17.680,00	396.680,00
Zihniderin	192.270,00	373.140,00	565.410,00	6.650,00	572.060,00
İşıklı	412.650,00	815.330,00	1.227.980,00	95.010,00	1.322.990,00
Hemşin	123.710,00	422.460,00	546.170,00	35.550,00	581.720,00
Toplam	11.847.506,64	22.870.332,54	34.717.839,18	878.313,82	35.596.153,00

Sıra No	İşletme	Bakım-Onarım Gid 659 Hesap	Yakıt Gideri 659 Hesap	Su	Elektrik	Giderler	Lojman ve Sosyal Tesis Amortisman Gideri
1	Ambarlık						
2	Araklı		10.652,40			10.652,40	11.811,78
3	Ardeşen						
4	Arhavi		9.083,72			9.083,72	34.650,76
5	Aşıklar	23.443,70	16.274,19			39.717,89	4.959,99
6	Azaklı						
7	Bölümlü		37.546,60			37.546,60	2.845,26
8	Büyükköy						7.723,24
10	Cumhuriyet		4.401,00			4.401,00	2.019,23
16	Fındıklı		8.225,21			8.225,21	
17	Gündoğdu		8.889,29			8.889,29	1.525,30
18	Güneysu						
19	Hayrat		4.758,47			4.758,47	2.128,45
20	Hopa		2.937,40			2.937,40	
23	Kalkandere		34.105,11			34.105,11	2.481,20
24	Karaca						1.982,97
25	Kemalpaşa	96.001,47	13.696,20			109.697,67	28.254,12
28	Melyat						10.721,06
31	Of		27.271,40			27.271,40	10.054,39
33	Pazar		24.405,88			24.405,88	7.629,40
36	Salarha		12.706,72			12.706,72	461,49
38	Sürmene		3.063,00			3.063,00	1.558,15
42	Tirebolu		5.358,58			5.358,58	1.438,59
FAB.TOPLAMI		119.445,17	223.375,17			342.820,34	132.245,38
51	100.Yıl						
PAKETLEME TOP.							
55	Anatamır						
56	Çay Araşt.	18.500,00	17.224,44		2.485,82	38.210,26	17.238,35
57	Merk.Muhas.	158.446,03	181.899,40		799,73	341.145,16	231.498,89
ARA TOPLAM		176.946,03	199.123,84		3.285,55	379.355,42	248.737,24
60	Mersin Bölge						
61	Ankara Böl.		64.343,84			64.343,84	76.276,08
62	Diyarbakır	14.300,00	16.478,73			30.778,73	1.288,31
63	Erzurum	17.620,20	11.235,72			28.855,92	1.466,25
64	İzmir						2.133,76
65	Samsun	12.767,09	10.778,12	93,54	103,36	23.742,11	10.858,15
66	Kayseri	830,00	6.957,14			7.787,14	5.145,93
67	İstanbul	143.391,76	48.354,60	2.610,18		194.356,54	5.207,59
68	Rize Bölge						
BÖLGELER TOP		188.909,05	158.148,15	2.703,72	103,36	349.864,28	102.376,07
GENEL TOPLAM		485.300,25	580.647,16	2.703,72	3.388,91	1.072.040,04	483.358,69

TEŞEKKÜLÜMÜZÜN 2017 YILI NAZIM HESAPLARI

NO	FABRİKA ADI	900 Nolu Hesap	901 Nolu Hesap	910 Nolu Hesap	930 Nolu Hesap
		Alınan Teminat ve Kefalet Mektupları	Verilen Teminat ve Kefalet Mektupları	İz Bedelli Kayıtlar	Menkul Kıymetler Cüzdanı
1	Ambarlık	436.400,00		35.029,79	
2	Araklı	219.850,00		49.354,41	
3	Ardeşen	243.944,80		137.535,99	
4	Arhavi	473.110,00		68.804,52	
5	Aşıklar	7.850,00		42.684,13	
6	Azaklı	7.260,00		20.224,65	
7	Bölümlü	227.220,00		51.828,59	
8	Büyükköy	153.564,00		46.726,69	
9	Camıdağı	84.000,00		36.246,48	
10	Cumhuriyet	43.233,60	793.000,00	71.282,32	
11	Çamlı	449.465,00		32.875,15	
12	Çayeli	261.350,00		26.236,06	
13	Çiftlik	34.000,00		35.097,62	
14	Derepazarı			33.627,96	
15	Eskıpazar	2.550,00	811.000,00	43.132,12	
16	Fındıklı	724.907,00		71.044,85	
17	Gündoğdu	36.000,00	811.000,00	71.802,03	
18	Güneysu				
19	Hayrat	158.239,00		68.613,34	
20	Hopa	469.900,00		41.108,33	
21	İyidere	3.000,00		43.341,70	
22	Kalecik	412.160,00		57.357,78	
23	Kalkandere			42.695,23	
24	Karaca	252.900,00		52.344,36	
25	Kemalpaşa	17.425,00		94.922,01	
26	Kendirli	39.000,00		26.818,28	
27	Kirazlık	4.125,00		49.129,49	
28	Melyat	4.950,00		23.054,26	
29	Muratlı	473.600,00		27.094,84	
30	Musadağı	380.100,00		21.306,01	
31	Of	159.520,00	652.000,00	32.741,54	
32	Ortapazar	442.150,00		36.117,11	
33	Pazar	16.860,00		63.684,87	
34	Pazarköy	57.850,00		25.802,89	
35	Sabuncular	9.289,00		43.871,14	
36	Salarha	508.400,00		52.333,86	
37	Selimiye	8.160,00		30.507,78	
38	Sürmene	3.780,00		31.006,96	
39	Taşçılar	510.550,00		30.708,86	
40	Taşlıdere	6.840,00		5.455,29	
41	Tersane	38.008,00		71.109,67	
42	Tirebolu	51.524,00		31.905,17	
43	Ulucami	134.990,00		42.016,56	
44	Veliköy			48.439,27	
45	Zihniderin	9.300,00	721.000,00	59.409,72	
46	İşıklı	146.248,00		68.144,07	
47	Hemşin			74.691,25	
FAB.TOPLAMI		7.723.572,40	3.788.000,00	2.169.265,00	
51	100.Yıl	37.000,00	106.000,00	73.284,19	
PAKETLEME TOP.		37.000,00	106.000,00	73.284,19	
55	Anatamır		74.000,00	57.597,15	
56	Çay Araşt.			118.053,20	
57	Merk.Muhas.	90.914.092,34	640.651,58	1.767.511,61	3.831.670,33
ARA TOPLAM		90.914.092,34	714.651,58	1.943.161,96	3.831.670,33
60	Mersin Bölge	5.109.380,00		10.468,80	
61	Ankara Böl.	30.884.000,00		370.356,10	
62	Diyarbakır	4.409.900,00		12.618,85	
63	Erzurum	13.966.820,00		15.200,45	
64	İzmir	43.171.100,00		34.178,49	
65	Samsun	10.365.000,00		49.803,20	
66	Kayseri	12.132.500,00		16.233,63	
67	İstanbul	108.717.843,00		48.891,45	
68	Rize Bölge	2.430.431,70		14.114,34	
BÖLGELER TOP		231.186.974,70		571.865,31	
GENEL TOPLAM		329.861.639,44	4.608.651,58	4.757.576,46	3.831.670,33

BİLANÇO DİP NOTLARI

1-Kuruluşumuzun sermayesi 05.02.2017 tarihli ve 29970 sayılı Resmi Gazetede yayımlanan 2017/9756 sayılı Bakanlar Kurulu kararı ile Türkiye Varlık Fonuna aktarılmıştır.

2- Yönetim Kurulu Başkanı ve üyeleri ile genel müdür, genel koordinatör, genel müdür yardımcıları genel sekreter gibi üst yöneticilere ;

- a) Cari dönemde verilen her çeşit avans ve borcun tutarı
- b) Cari dönem sonundaki avans ve borcun bakiyesi

3- Aktif değerlerin toplam sigorta tutarı(dahili sigorta) : 1.869.148.163

4- Alacaklar için alınmış ipotek ve diğer teminatların toplam tutarı 329.861.639

5-Yabancı kaynaklar için verilmiş ipotek ve diğer teminatların toplam tutarı: 4.608.652

6- Pasifte yer almayan taahhütlerin toplam tutarı

7- Kasa ve bankalardaki döviz mevzuatları:

Cinsi	Miktarı	TL Kuru	Toplam Tutar
USA	18.091,77	3,7719	68.240,35
EURO	1.000,00	4,5155	4.515,50

8- Yurt dışına borçlar 52.290

9- Sermayeyi temsil eden hisse senetlerinin dökümü

10- Stok değerlendirme artışı:

- a) Cari dönemde uygulanan yöntem. (FIFO)

11- Sermayesinin %10 ve daha fazlasına sahip olunan iştirakler ile müessese bağlı ortaklıkların

<u>ADI</u>	<u>PAY ORANI</u>	<u>TOPLAM SERMAYESİ</u>	<u>DÖNEM KARI</u>
Çaysan	47,89%	8.000.000	

12 - Cari dönemdeki maddi duran varlık hareketleri :

- a) Satın alınan imal veya inşa edilen maddi duran varlıkların 87.560.860
- b) Elden çıkarılan veya hurdaya ayrılan maddi duran varlıkların 2.507.917

13-Ana kuruluş, bağlı ortaklık ve iştiraklerin ticari alacak ve ticari borçlar içindeki payı

- a) İştiraklerden ticari alacak bulunmamaktadır.
- b) İştiraklere 220.084 TL ticari borç bulunmaktadır.

14- Bilanço tarihinden sonra ortaya çıkan açıklamayı gerektiren hususlar

15- Bankalardaki mevduatın bloke olanına ilişkin tutarlar

16- ortaklar, iştirakler ve bağlı ortaklıklar lehine verilen garanti, taahhüt, kefalet vb yükümlülük tutarı

17- Cari dönemde ortalama toplam personel sayısı 6.639

18- Bilançonun onaylanarak kesinleştiği tarih : 21.03.2018 Tarih 2018 / 43 Sayılı YKK

M.S.H.G. Tebliğinde yer almasına rağmen teşekkülümüzün bilançosunda yer almayan maddelere yukarıda yer verilmemiştir.

GELİR TABLOSU DİP NOTLARI

1- Dönemin tüm amortisman giderleri ile itfa ve tükenme payları		31.426.854
A- Amortisman giderleri	:	29.235.697
a-) Normal Amortisman Giderleri	:	29.235.697
b-) Yeniden değerlemeden doğan amortisman giderleri	:	
B-İtfa ve tükenme payı	:	2.191.157
2- Dönemin karşılık giderleri	:	88.885
3- Dönemin tüm finansman giderleri	:	175.379.560
b-) Sabit varlıkların maliyetine verilenler:		
c-) Doğrudan zarar yazılanlar	:	175.379.560
4-Dönemin Finansman Giderlerinden ana kuruluş, ana ortaklık, müessese, bağlı ortaklık ve iştiraklerle ilgili kısmın tutarı.		
5-Yabancı kaynaklar için verilmiş ipotek ve diğer teminatların toplam tutarı:		
6 - Dönemin finansman giderlerinden ana kuruluş, ana ortaklık, müessese, bağlı ortaklık ve iştiraklerle ilgili kısmın tutarı (Toplam tutar içindeki payları % 20 yi aşanlar ayrıca gösterilecektir.)		
7 – Ana kuruluş, ana ortaklık, müessese, bağlı ortaklık ve iştiraklerle yapılan satışlar. (toplam tutar içindeki payları % 20 yi aşanlar ayrıca gösterilecektir.)		
8 – Ana kuruluş ana ortaklık, müessese, bağlı ortaklık ve iştiraklerden alınan ve bunlara ödenen faiz, kira ve benzerleri. (Toplam tutar içindeki payları % 20 yi aşanlar ayrıca gösterilecektir.)		
9 – Yönetim Kurulu başkan ve üyeleriyle Genel Müdür, Genel Koordinatör, Genel Müdür Yardımcıları gibi üst yöneticilere cari dönemde sağlanan ücret ve benzeri menfaatlerin toplam tutarı: 292.931 TL		
10 – Amortisman hesaplama yöntemleri ile bu yöntemlerde yapılan değişikliklerin dönemin amortisman giderlerinde meydana getirdiği artış (+) veya azalış (-)		

2017 YILI BİRİM SATIŞ MALİYET

BİRİM SATIŞ MALİYET TABLOSU	PAKETLİ SİYAH ÇAY	PAKETLİ YEŞİL ÇAY	PAKETLİ ORGANİK ÇAY
	BİRİM FİYAT TL/ KG	BİRİM FİYAT TL/ KG	BİRİM FİYAT TL/ KG
I- DİREKT İLK MADDE VE MALZEME	14,88	37,93	27,22
Yerli İlk Madde Malzeme	14,88	37,93	27,22
İthal İlk Madde Malzeme			
II- DİREKT İŞÇİLİK	0,36	0,43	0,43
III- GENEL İMAL GİDERLERİ	0,19	0,19	0,20
ENDİREKT MALZEME	0,01	0,01	0,01
ENDİREKT İŞÇİLİK	0,08	0,08	0,08
MEMUR ÜCRET VE GİDERLERİ	0,03	0,02	0,03
DIŞARIDAN SAĞLANAN FAYDA VE HİZM	0,02	0,02	0,02
ÇEŞİTLİ GİDERLER	0,02	0,03	0,03
VERGİ, RESİM VE HARÇLAR			
AMORTİSMAN	0,03	0,03	0,03
ÜRETİM MALİYETİ	15,43	38,55	27,85
IV- GENEL İDARE GİDERLERİ	0,42	0,42	0,42
V- ARAŞTIRMA GELİŞTİRME GİDERLERİ	0,04	0,04	0,04
VI- PAZARLAMA SATIŞ DAĞITIM GİDERLERİ	1,03	1,06	1,03
VII- FİNANSMAN GİDERLERİ	1,64	1,64	1,64
VIII- DİĞER GİDER ve GELİR FARKI	2,54	2,54	2,54
A- BİRİM SATIŞ MALİYETİ	21,10	44,25	33,52
B- BİRİM SATIŞ FİYATI	18,47	43,69	36,67
C- FARK (B - A)	-2,63	-0,56	3,15
ORTALAMA BİRİM SATIŞ MALİYETİ	21,20		
ORTALAMA BİRİM SATIŞ FİYATI	18,59		
FARK (DİDİ HARİÇ)	-2,61		

ÇAYSAN DOĞU KARADENİZ ÇAY ENTEGRE SANAYİ A.Ş.
31.12.2017 TARİHLİ AYRINTILI BİLANÇO

TL

AKTİF	2016 ÖNCEKİ DÖNEM		2017 CARİ DÖNEM	
I- DÖNEN VARLIKLAR			6.488.368,65	7.554.328,30
A- Hazır Değerler		1.181.697,14		1.532.977,27
1- Kasa	1.410,01		1.073,75	
2- Bankalar	1.180.287,13		1.531.903,52	
B-Menkul Kıymetler				
1-Diğer Menkul Kıymetler				
C- Ticari Alacaklar		1.592.073,90		2.451.775,44
1- Alıcılar	1.284.770,47		2.080.334,26	
2- Sipariş Avansları				
3-Nakdi Teminatlar				
5-Verilen Depozito ve Teminatlar	307.303,43		371.441,18	
D-Diğer Alacaklar		2.041,43		2.720,62
5-Diğer Çeşitli Alacaklar	2.041,43		2.720,62	
E- Malzeme Stokları		3.388.693,92		3.078.681,79
1- İlk Madde Malzeme	2.044.779,88		2.315.628,00	
2- Yarı Mamüller				
3- Mamuller	447.636,82		618.818,56	
5- Diğer Stoklar	135.146,34		118.949,04	
7-Verilen Sipariş Avansı	761.130,88		25.286,19	
G- Gelecek Aylara Ait Gider ve Gelir				
1- Gelecek aylara Ait Giderler				
H- Diğer Dönen Varlıklar		323.862,26		488.173,18
1-Devreden KDV	320.106,96		471.584,13	
2-Peşin Ödenen Vergi Ve Fonlar			6.089,05	
3-İş Avansları	2.605,30			
4- Personel Avansları	1.150,00		10.500,00	
II- DURAN VARLIKLAR			15.293.340,04	18.649.290,94
A- Ticari Alacaklar		1.639,78		
1- Personelden Alacaklar	1.639,78			
C-Mali Duran Varlıklar		2.772.500,00		5.125.000,00
3-İştirakler	3.125.000,00		5.125.000,00	
4-İştiraklere Sermaye Taahhütleri (-)	(352.500)			
D- Maddi Duran Varlıklar		12.506.930,69		13.509.739,60
1-Arazi ve Arsalar	1.378.342,81		1.378.342,81	
2-Yer Altı ve Yer Üztü Düzenleri				
3- Binalar	6.119.481,49		6.182.205,69	
4- Makine, Tesis ve Cihazlar	3.863.541,32		6.114.319,32	
5-Taşıtlar	206.223,68		163.383,78	
6- Demirbaşlar	1.378.821,58		1.425.510,55	
8- Birikmiş Amortismanlar (-)	1.180.664,49		2.055.833,57	
9- Yapılmakta Olan Yatırımlar	741.184,30		301.811,02	
E- Maddi Olmayan Duran Varlıklar		12.269,57		13.307,12
1- Diğer Maddi Olmayan Duran Varlıklar	17.819,00		19.319,00	
2- Birikmiş Amortismanlar	5.549,43		6.011,88	
G- Gelecek Yıllara Ait Gid.				1.244,22
1-Gelecek Yıllara Ait Giderler			1.244,22	
TOPLAM			21.781.708,69	26.203.619,24
Nazım Hesaplar				

ÇAYSAN DOĞU KARADENİZ ÇAY ENTEGRE SANAYİ A.Ş.
31.12.2017 TARİHLİ AYRINTILI BİLANÇO

(TL)

PASİF	2016 ÖNCEKİ DÖNEM		2017 CARİ DÖNEM	
I- KISA VADELİ YABANCI KAYNAKLAR			685.041,59	741.321,55
A- Mali Borçlar		9.641,06		3.107,02
9- Diğer Mali Borçlar	9.641,06		3.107,02	
B- Ticari Borçlar		342.930,85		208.271,25
1- Satıcılar	342.930,85		208.271,25	
- Diğer				
C- Diğer Borçlar		157.413,20		213.333,14
1- Ortaklara Borçlar	38.402,92		49.721,49	
4- Personele Borçlar	113.464,11		132.502,63	
5- Sipariş avansları				
5- Diğer Çeşitli Borçlar	5.546,17		31.109,02	
F- Ödenecek Vergi ve Diğer Yük.		175.550,77		316.610,14
1- Ödenecek Vergi ve Fon	90.555,04		161.595,98	
2- Ödenecek Sosyal Güv.Kes.	82.405,83		152.039,48	
3- Ödenecek Diğer Yük.	2.589,90		2.974,68	
4- Ödenecek K.D.V.				
5- Ödenecek Kur. Vergisi Stopajı				
6- Ödenecek Kur.Vergisi ve Fon				
G-BORÇ VE GİDER KARŞILIKLARI		494,29		
1-Dönem Karı / Diğ.Yas.Yük.Karş.	316.443,03		430.560,86	
2-Peşin Ödenen Vergi ve Diğer Yük(-)	316.937,32		430.560,86	
II- UZUN VADELİ YABANCI KAYNAKLAR			1.703.181,80	1.703.181,80
E-Borç ve Gider Karşılıkları		1.703.181,80		1.703.181,80
1- Kıdem Tazminatı Karşılıkları	1.703.181,80		1.703.181,80	
II- ÖZ KAYNAKLAR			19.393.485,30	23.759.115,89
A- Ödenmiş Sermaye		8.000.000,00		8.000.000,00
B- Sermaye Yedekleri		1.867.588,07		1.867.588,07
-Diğer Sermaye Yedekleri	1.867.588,07		1.867.588,07	
C- Kar Yedekleri		1.027.887,73		1.442.915,62
D- KARŞILIKLAR				
E- M.D.V. Yeniden Değer Artışı				
- Yasal Yedekler	1.005.375,83		1.420.403,72	
- Diğer Kar Yedekleri	22.511,90		22.511,90	
D- Geçmiş Yıl Karları		5.359.885,76		7.682.981,61
Geçmiş Yıl Karları	5.359.885,76		7.682.981,61	
D- Geçmiş Yıl Zararları (-)				
F- Dönem Net Karı / Zararı		3.138.123,74		4.765.630,59
- Dönem Net Karı	3.138.123,74		4.765.630,59	
TOPLAM			21.781.708,69	26.203.619,24
Nazım Hesaplar				

Ç A Y S A N

DOĞU KARADENİZ ÇAY ENTEGRE SANAYİİ A.Ş.

2016 ve 2017 YILLARI GELİR TABLOSU

(TL.)

	ÖNCEKİ DÖNEM 2016	CARİ DÖNEM 2017
A - BRÜT SATIŞLAR	16.415.038,29	18.278.993,48
Yurtiçi Satışlar	16.067.346,93	16.299.964,11
Yurtdışı Satışlar	132.484,50	
Diğer Gelirler	215.206,86	1.979.029,37
B - SATIŞ İNDİRİMLERİ (-)		
C - NET SATIŞLAR	16.415.038,29	18.278.993,48
D - SATIŞLARIN MALİYETİ (-)	11.816.870,24	12.192.999,68
Satılan Mamul Maliyeti	10.016.585,25	9.428.580,62
Satılan Ticari Mallar Maliyeti	1.800.284,99	1.203.789,68
Diğer Satışların Maliyeti		1.560.629,38
BÜRÜT SATIŞ KARI	4.598.168,05	6.085.993,80
E - FAALİYET GİDERLERİ (-)	958.549,36	1.088.696,97
Pazarlama, Satış Dağıtım Giderleri	53.543,45	59.470,00
Genel Yönetim Giderleri	905.005,91	1.029.226,97
Faaliyet Karı veya Zararı	3.639.618,69	4.997.296,83
F - DİĞER FAAL. OLAĞAN GELİR VE KARLAR	148.558,93	239.015,61
1- Faiz Gelirleri	87,31	46.112,53
2- Menkul Kıymet	10.314,38	8.840,48
3- Kambiyo Karı	128.419,58	180.074,17
4- Diğer Olağan Gelir Ve karlar	9.737,66	3.988,43
G - DİĞER FAAL.OLAĞAN GİDER VE	1.491,66	19.491,47
1- Kambiyo Zararı (-)	1.471,68	19.491,47
2- Diğer Gider ve Zararlar (-)	19,98	
H - FİNANSAL GİDERLER		
OLAĞAN KAR VE ZARAR	3.786.685,96	5.216.820,97
I - OLAĞAN DIŞI GELİR VE KARLAR	135,00	
1- Diğer Olağandışı	135,00	
J - OLAĞAN DIŞI GİDER VE ZARARLAR (-)	332.254,19	20.629,52
1- Önceki Dönem Gider ve Zararlar		
2- Diğer Olağandışı Gider ve Zararlar	332.254,19	20.629,52
DÖNEM BRÜT KARI	3.454.566,77	5.196.191,45
DÖNEM BRÜT ZARARI		
K - ÖDENECEK VERGİ VE DİĞ.YÜKÜMLÜLÜKLER	(316.443,03)	(430.560,86)
NET DÖNEM KARI veya ZARARI	3.138.123,74	4.765.630,59

**Yıllar İtibarı ile Destekleme Primi Budama Tazminatı ve
Budama Masrafı**

Yıllar	Budama Masrafı (TL)	Budama Tazminatı (Bürüt) (TL)	Destekleme Primi (Bürüt) (TL)
1994	77.602,00	230.527,00	
1995	125.983,00	666.943,00	
1996	179.671,00	1.423.475,00	
1997	408.816,00	2.216.592,00	
1998	639.694,00	2.718.473,00	
1999	1.656.160,00	1.618.684,00	
2000	3.114.233,00	12.086.158,00	
2001	4.621.727,00	22.627.356,00	
2002	6.076.267,00	31.845.497,00	
2003	8.006.886,00	38.453.361,00	39.925.626,55
2004			69.226.180,20
2005	9.085.409,00	35.089.654,00	81.718.752,01
2006	10.003.412,00	39.004.800,00	88.018.253,20
2007	10.656.654,62	44.844.364,22	101.837.657,07
2008	10.475.746,17	52.850.704,32	112.416.536,89
2009	12.542.425,11	56.543.979,58	126.007.174,98
2010	12.517.132,16	61.680.469,46	148.464.143,66
2011	15.089.249,65	68.000.866,81	147.026.314,92
2012	15.924.976,06	82.595.343,82	137.132.538,72
2013	16.843.637,69	93.418.446,66	139.868.081,88
2014	19.188.626,40	104.707.555,25	151.358.069,52
2015	20.992.499,22	118.401.867,26	158.607.227,52
2016	26.619.369,06	144.533.708,24	167.876.193,94
2017	25.813.031,62	163.217.300,40	164.372.004,81
TOPLAM	230.659.207,76	1.178.776.126,02	1.669.482.751,06