

2020

SÜLEYMAN DEMİREL ÜNİVERSİTESİ



PERFORMANS PROGRAMI

2020



ÜST YÖNETİCİ SUNUŞU

Günümüzde üniversiteler bilgi çağının paralelinde özelde içinde buldukları topluma genelde ise insanlığa ve evrene bilimsel bilgi, nitelikli işgücü ve teknoloji üretirler. Ancak bu temel fonksiyonlarının yanında üniversitelerin içinde buldukları toplumu aydınlatma, yönlendirme, dönüştürme ve değişime öncülük etme fonksiyonları da bulunmaktadır. Yaşadığı çağın ve toplumun gerekliliklerini ve değişim dinamiklerini yakalayamayan bir üniversite düşünülemez. Bununla bağlantılı olarak üniversitelerin daima buldukları çağın ve toplumun önünde olmaları gerekir. Bu da ancak sürekli araştırma ve gelişme ile olur.

Ancak bu işlerlik ve devamlılığın kendini besleyen bir sürece oturması üniversitelerin kendi imkân ve iradelerini aşan bir konudur. Bu sistemin kurulması ve devam etmesi için üniversitelerin içinde bulunduğu toplumu yöneten merkezi erkin finansal ve yönetsel alanlarda bunun için gerekli imkânları sağlanması, altyapıyı hazırlaması sistemin mecrası içinde kalması için gerekli tedbirleri de alması gerekir.

Bunun yanında tüm yükseköğretim kurumları artık kapalı kurumlar ya da sistemler olmaktan uzaklaşarak çağdaş anlamda buldukları toplum ve dış dünyanın bütün kesimleriyle yakın işbirliği içinde olmak, karşılıklı etkileşim sağlamak ve yardımlaşmak durumundadırlar.

Ülkemizde de yükseköğretim alanında son yıllarda önemli gelişmeler olmakta, yükseköğretim kurumlarının sayısı hızla artmakta ve Türk Yükseköğretim Sistemi bir dönüşüm yaşamaktadır. Bu dönüşümün en önemli ayaklarını dünyaya açılma ve küresel normlara uyma zorunluluğu, kamu özel sektör kalitesinin gelişmesi ve rekabetçilik oluşturmaktadır. Bu gelişmelerle hem üniversitelerin hem de devletin işi biraz daha zorlaşmakta ve kaynakların etkin kullanımı biraz daha önem kazanmaktadır. Yine buna bağlı olarak her alanda olduğu gibi yükseköğretim kurumlarında da etkinlik, hesap verebilirlik, şeffaflık ve stratejik planlama öğeleri öne çıkmaktadır.

Kuşkusuz ülkenin yükseköğretim kurumu olarak üniversitelerin, vergi mükelleflerine, ülke bütçesini yönetenlere dolayısıyla yönetime ve topluma bir hesap verme yükümlülüğü vardır ve olmalıdır.

Bu anlamda ülkemizin en önemli yükseköğretim kurumlarından biri olan, birçok kriter ve endeks açısından başarı listelerinin önlerinde yer alan Süleyman Demirel Üniversitesi yukarıda sayılan ilkelerden taviz vermeden kararlılıkla faaliyetlerine devam etmektedir.

Prof. Dr. İlker Hüseyin ÇARIKÇI

Rektör

İçindekiler

1. GENEL BİLGİLER	1
A. Yetki, Görev ve Sorumluluklar	1
B. Teşkilat Yapısı	6
C. Fiziksel Kaynaklar.....	7
D. İnsan Kaynakları	8
E. Öğrenci Sayıları.....	9
2. PERFORMANS BİLGİLERİ	16
A. Alt Program Hedef- Stratejik Plan İlişkisi	16
B. Toplam Kaynak İhtiyacı.....	61

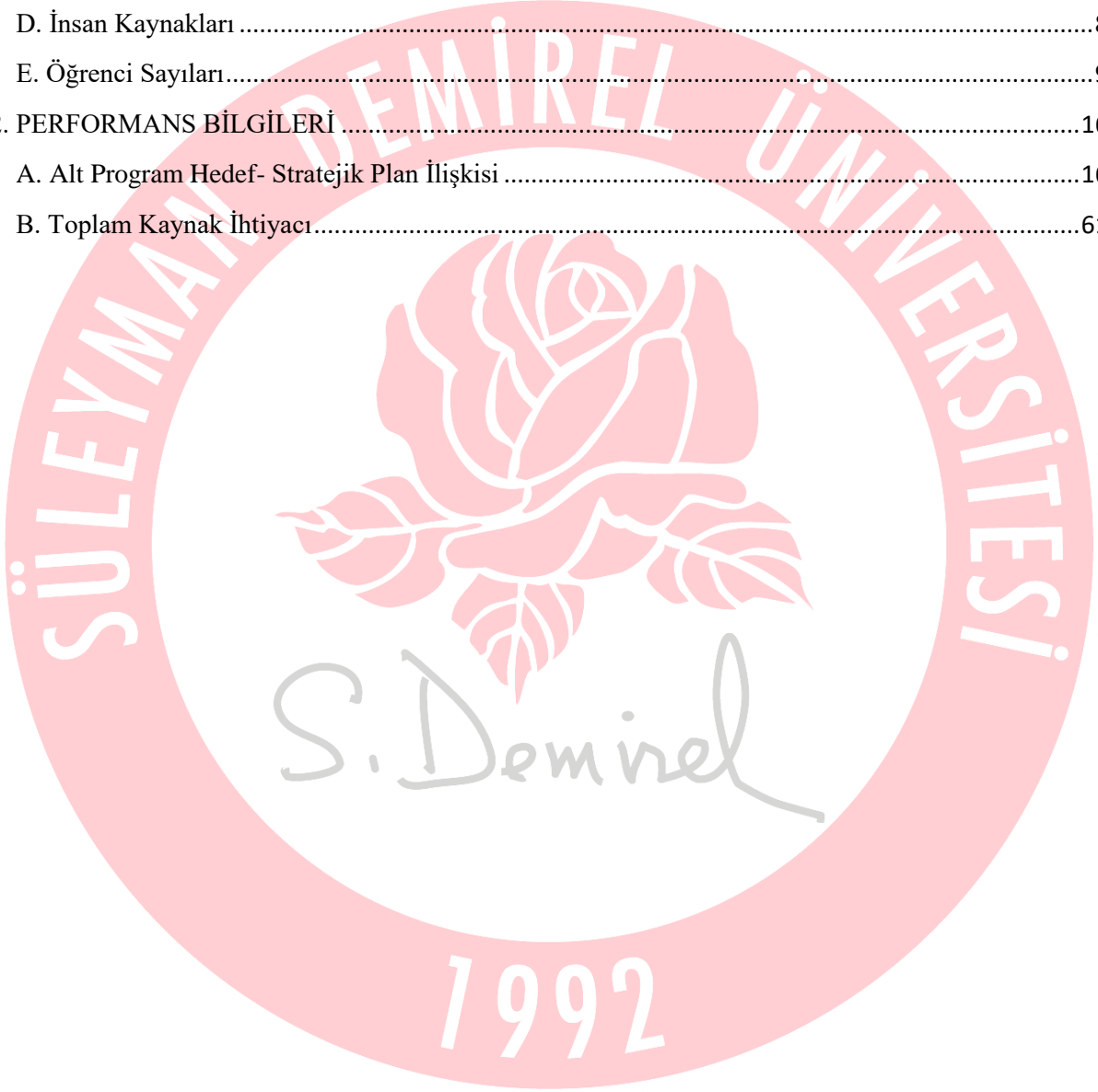

1. GENEL BİLGİLER

A. Yetki, Görev ve Sorumluluklar

Süleyman Demirel Üniversitesinin kuruluşuna ilişkin kanunlar tablo.1’de gösterilmiştir.

RG. Tarihi	RG.No	Türü	Tarihi	No	Adı
30/03/1983	18003	Kanun	28/03/1983	2809	Yükseköğretim Kurumları Teşkilatı Kanunu
11/07/1992	21281	Kanun	03/07/1992	3837	Yükseköğretim Kurumları Teşkilatı Hakkında 41 Sayılı Kanun Hükmünde Kararnamenin Değiştirilerek Kabulüne Dair 2809 Sayılı Kanun İle 78 ve 190 Sayılı Kanun Hükmünde Kararnamelerde Değişiklik Yapılması Hakkında Kanun

Tablo 1. SDÜ Kuruluş Kanunları

A.1. Üniversitenin Görevleri

a) Çağdaş uygarlık ve eğitim-öğretim esaslarına dayanan bir düzen içinde, toplumun ihtiyaçları ve kalkınma planları ilke ve hedeflerine uygun ve ortaöğretime dayalı çeşitli düzeylerde eğitim-öğretim, bilimsel araştırma, yayım ve danışmanlık yapmak.

b) Kendi ihtisas gücü ve maddi kaynaklarını rasyonel, verimli ve ekonomik şekilde kullanarak, milli eğitim politikası ve kalkınma planları ilke ve hedefleri ile Yükseköğretim Kurulu tarafından yapılan plan ve programlar doğrultusunda, ülkenin ihtiyacı olan dallarda ve sayıda insan gücü yetiştirmek.

c) Türk toplumunun yaşam düzeyini yükseltici ve kamuoyunu aydınlatıcı bilim verilerini söz, yazı ve diğer araçlarla yaymak.

d) Örgün, yaygın, sürekli ve açık eğitim yoluyla toplumun özellikle sanayileşme ve tarımda modernleşme alanlarında eğitilmesini sağlamak.

e) Ülkenin bilimsel, kültürel, sosyal ve ekonomik yönlerden ilerlemesini ve gelişmesini ilgilendiren sorunlarını, diğer kuruluşlarla işbirliği yaparak, kamu kuruluşlarına önerilerde bulunmak suretiyle öğretim ve araştırma konusu yapmak, sonuçlarını toplumun yararına sunmak ve kamu kuruluşlarınca istenecek inceleme ve



araştırmaları sonuçlandırarak düşüncelerini ve önerilerini bildirmek.

f) Eğitim - öğretim ve seferberliği içinde, örgün, yaygın, sürekli ve açık eğitim hizmetini üstlenen kurumlara katkıda bulunacak önlemleri almak.

g) Yörelerindeki tarım ve sanayinin gelişmesine ve ihtiyaçlarına uygun meslek elemanlarının yetişmesine ve bilgilerinin gelişmesine katkıda bulunmak, sanayi, tarım ve sağlık hizmetleri ile diğer hizmetlerde modernleşmeyi, üretimde artışı sağlayacak çalışma ve programlar yapmak, uygulamak ve yapılanlara katılmak, bununla ilgili kurumlarla işbirliği yapmak ve çevre sorunlarına çözüm getirici önerilerde bulunmak.

h) Eğitim teknolojisini üretmek, geliştirmek, kullanmak, yaygınlaştırmak Yükseköğretimin uygulamalı yapılmasına ait eğitim - öğretim esaslarını geliştirmek, döner sermaye işletmelerini kurmak, verimli çalıştırmak ve bu faaliyetlerin geliştirilmesine ilişkin gerekli düzenlemeleri yapmak.



A.2. Üniversite Organlarının Görev, Yetki ve Sorumlulukları

Rektör

Rektör, profesör akademik unvanına sahip kişiler arasından görevdeki rektörün çağrısı ile toplanacak üniversite öğretim üyeleri tarafından seçilecek adaylar arasından Cumhurbaşkanınca atanır. Rektörün görev süresi 4 yıldır. Süresi sona erenler aynı yöntemle yeniden atanabilirler. Ancak iki dönemden fazla rektörlük yapılamaz. Rektör, üniversite tüzel kişiliğini temsil eder.

a) Üniversite kurullarına başkanlık etmek, yükseköğretim üst kuruluşlarının kararlarını uygulamak, üniversite kurullarının önerilerini inceleyerek karara bağlamak ve üniversiteye bağlı kuruluşlar arasında düzenli çalışmayı sağlamak.

b) Her eğitim - öğretim yılı sonunda ve gerektiğinde üniversitenin eğitim öğretim, bilimsel araştırma ve yayım faaliyetleri hakkında Üniversitelerarası Kurula bilgi vermek.

c) Üniversitenin yatırım programlarını, bütçesini ve kadro ihtiyaçlarını, bağlı birimlerinin ve üniversite yönetim kurulu ile senatonun görüş ve önerilerini aldıktan sonra hazırlamak ve Yükseköğretim Kuruluna sunmak.

d) Gerekli gördüğü hallerde üniversiteyi oluşturan kuruluş ve birimlerde görevli öğretim elemanlarının ve diğer personelin görev yerlerini değiştirmek veya bunlara yeni görevler vermek.

e) Üniversitenin birimleri ve her düzeydeki personeli üzerinde genel gözetim ve denetim görevini yapmak.

f) 2547 sayılı Yükseköğretim Kanunu ile kendisine verilen diğer görevleri yapmak.

Üniversitenin ve bağlı birimlerinin öğretim kapasitesinin rasyonel bir şekilde kullanılmasında ve geliştirilmesinde, öğrencilere gerekli sosyal hizmetlerin sağlanmasında, gerektiği zaman güvenlik önlemlerinin alınmasında, eğitim-öğretim, bilimsel araştırma ve yayım faaliyetlerinin devlet kalkınma plan, ilke ve hedefleri doğrultusunda planlanıp yürütülmesinde, bilimsel ve idari gözetim ve denetimin yapılmasında ve bu görevlerin alt birimlere aktarılmasında, takip ve kontrol edilmesinde ve sonuçlarının alınmasında birinci derecede yetkili ve sorumludur.

Senato

Senato, rektörün başkanlığında, rektör yardımcıları, dekanlar ve her fakülteden fakülte kurullarınca üç yıl için seçilecek birer öğretim üyesi ile rektörlüğe bağlı enstitü ve yükseköğretim müdürlerinden teşekkül eder.

Senato, üniversitenin akademik organı olup aşağıdaki görevleri yapar:

- a) Üniversitenin eğitim - öğretim, bilimsel araştırma ve yayım faaliyetlerinin esasları hakkında karar almak.
- b) Üniversitenin bütününe ilgilendiren kanun ve yönetmelik taslaklarını hazırlamak veya görüş bildirmek.
- c) Rektörün onayından sonra Resmi Gazete 'de yayınlanarak yürürlüğe girecek olan üniversite veya üniversitenin birimleri ile ilgili yönetmelikleri hazırlamak.
- d) Üniversitenin yıllık eğitim - öğretim programını ve takvimini inceleyerek karara bağlamak.
- e) Bir sınava bağlı olmayan fahri akademik unvanlar vermek ve fakülte kurullarının bu konudaki önerilerini karara bağlamak.
- f) Fakülte kurulları ile rektörlüğe bağlı enstitü ve yükseköğretim kurullarının kararlarına yapılacak itirazları inceleyerek karara bağlamak.
- g) Üniversite yönetim kuruluna üye seçmek.
- h) 2547 sayılı Yükseköğretim Kanunu ile kendisine verilen diğer görevleri yapmak.

Senato, her eğitim-öğretim yılı başında ve sonunda olmak üzere yılda en az iki defa toplanır. Rektör gerekli gördüğü hallerde senatoyu toplantıya çağırır.

Yönetim Kurulu

Üniversite yönetim kurulu; rektörün başkanlığında dekanlardan, üniversiteye bağlı değişik öğretim birim ve alanlarını temsil edecek şekilde senatoca dört yıl için seçilecek üç profesörden oluşur.

Rektör gerektiğinde yönetim kurulunu toplantıya çağırır.

Üniversite yönetim kurulu idari faaliyetlerde rektöre yardımcı bir organ olup aşağıdaki görevleri yapar:

- a) Yükseköğretim üst kuruluşları ile senato kararlarının uygulanmasında, belirlenen plan ve programlar doğrultusunda rektöre yardım etmek.

- b) Faaliyet plan ve programlarının uygulanmasını sağlamak; üniversiteye bağılı birimlerin önerilerini dikkate alarak yatırım programını, bütçe tasarısı taslağını incelemek ve kendi önerileri ile birlikte rektörlüğe sunmak.
- c) Üniversite yönetimi ile ilgili rektörün getireceğı konularda karar almak.
- d) Fakülte, enstitü ve yükseköğretim kurullarının kararlarına yapılacak itirazları inceleyerek kesin karara bağlamak.
- e) 2547 sayılı Yükseköğretim Kanunu ile verilen diğere görevleri yapmak.



B. Teşkilat Yapısı

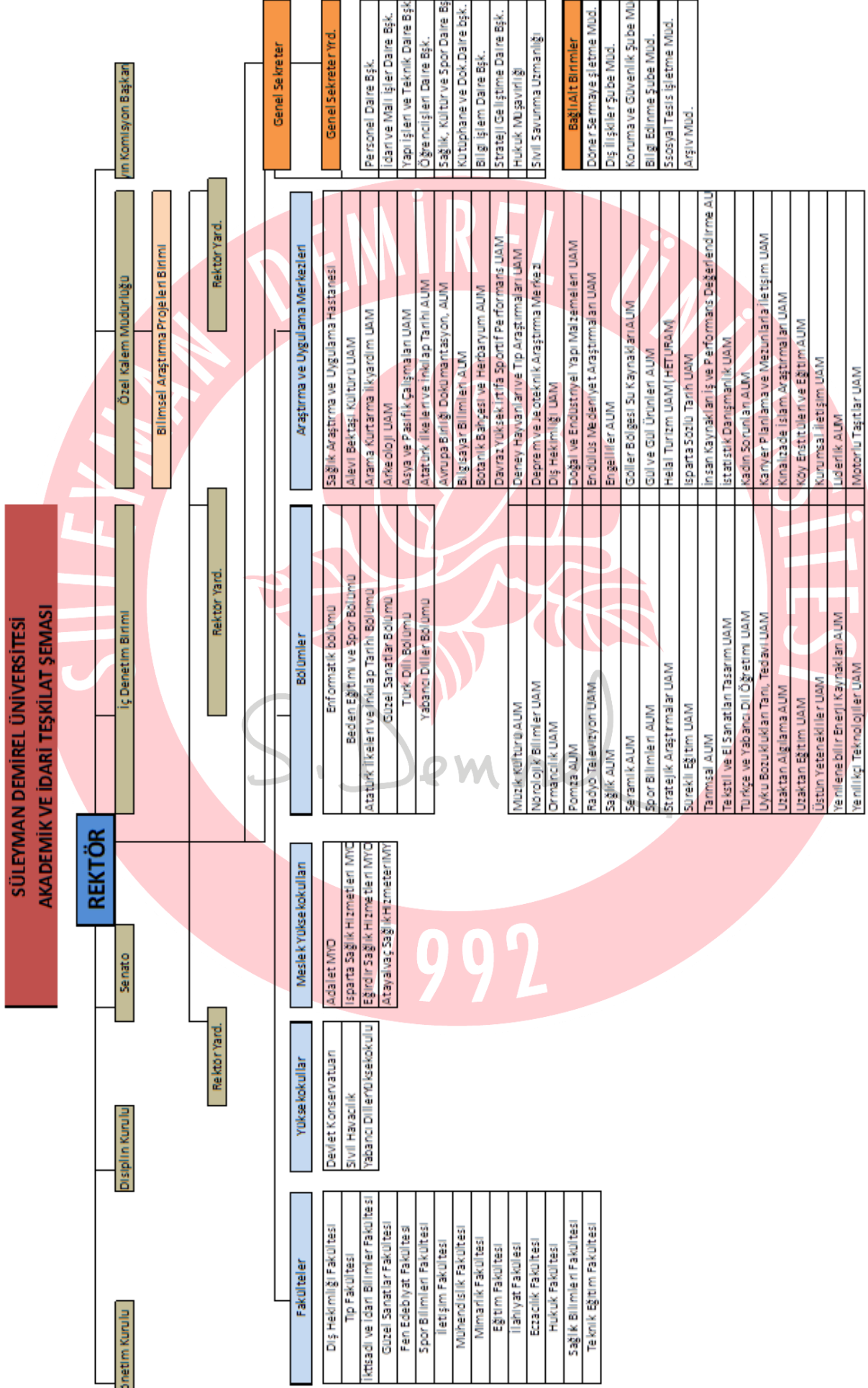

C. Fiziksel Kaynaklar

Süleyman Demirel Üniversitesinin yerleşke yapısı coğrafi anlamda 5 ana başlık altında sınıflandırılabilir:

1. Isparta-Merkez (Batı Yerleşkesi)
2. Isparta-Merkez (Doğu Yerleşkesi)
3. Isparta-Merkez (Diğer)
4. Isparta-İlçeler (Yalvaç, Eğirdir, Keçiborlu)
5. Isparta Merkez Yerleşkeleri Dışındaki Sosyal Tesisler

Isparta-Merkez Batı ve Doğu yerleşkesinde 6 enstitü, 15 fakülte, 2 meslek yüksekokulu, 3 yüksekokulu, 5 bölüm ve 46 araştırma ve uygulama merkezi bulunmaktadır.

Süleyman Demirel Üniversitesine bağlı bulunan 4 fakülte, 17 meslek yüksekokulu, 1 yüksekokulu, 684 akademik, 283 idari personel, 138.500 m² kapalı alan ve 38.550 öğrenci 2018 yılında yayımlanan 7141 sayılı Yükseköğretim Kanunu İle Bazı Kanun ve Kanun Hükmünde Kararnamelerde Değişiklik Yapılmasına Dair Kanun ile kurulan Isparta Uygulamalı Bilimler Üniversitesine bağlanmıştır. Ayrıca, Isparta Uygulamalı Bilimler Üniversitesinin kuruluşundan sonra iki üniversite arasında personel geçiş hareketliliği halen devam etmektedir.

D. İnsan Kaynakları

Sıra	BİRİM ADI	PERSONEL SAYISI
1	Akademik Personel	1.792
2	Akademik Personel (Sözleşmeli)	19
3	İdari Personel	1.127
4	İdari Personel (Sözleşmeli)	175
5	İdari Personel (İşçi)	1.477
Toplam Personel Sayısı		4.590

Sıra	BİRİM ADI	ÖĞRETİM ELEMANI SAYISI
1	Adalet Meslek Yüksekokulu Müdürlüğü	4
2	Atayalvaç Sağlık Hizmetleri Meslek Yüksekokulu Müdürlüğü	10
3	Diş Hekimliği Fakültesi Dekanlığı	115
4	Eczacılık Fakültesi Dekanlığı	23
5	Eğirdir Sağlık Hizmetleri Meslek Yüksekokulu Müdürlüğü	20
6	Eğitim Fakültesi Dekanlığı	55
7	Fen Edebiyat Fakültesi Dekanlığı	194
8	Güzel Sanatlar Fakültesi Dekanlığı	58
9	Hukuk Fakültesi Dekanlığı	40
10	Isparta Sağlık Hizmetleri Meslek Yüksekokulu Müdürlüğü	25
11	İktisadi ve İdari Bilimler Fakültesi Dekanlığı	165
12	İlahiyat Fakültesi Dekanlığı	69
13	İletişim Fakültesi Dekanlığı	37
14	Mimarlık Fakültesi Dekanlığı	35
15	Mühendislik Fakültesi Dekanlığı	223
16	Sağlık Bilimleri Fakültesi Dekanlığı	62
17	Sivil Havacılık Yüksekokulu Müdürlüğü	5
18	Spor Bilimleri Fakültesi Dekanlığı	13
19	Su Enstitüsü Müdürlüğü	5
20	Süleyman Demirel Üniversitesi Rektörlüğü	100
21	Teknik Eğitim Fakültesi Dekanlığı	4
22	Tıp Fakültesi Dekanlığı	498
23	Yabancı Diller Yüksekokulu Müdürlüğü	43
TOPLAM		1.792

Tablo 2: Personel Sayıları

Sıra	BİRİM ADI	ÖĞRETİM ELEMANI SAYISI
1	Yabancı Diller Yüksekokulu Müdürlüğü	1
2	Eczacılık Fakültesi Dekanlığı	1
3	Fen Edebiyat Fakültesi Dekanlığı	4
4	İktisadi ve İdari Bilimler Fakültesi Dekanlığı	1
5	İlahiyat Fakültesi Dekanlığı	10
6	Mimarlık Fakültesi Dekanlığı	1
7	Mühendislik Fakültesi Dekanlığı	1
Toplam Yabancı Uyruklu Öğretim Elemanı Sayısı		19

Tablo 3: Birim bazında yabancı uyruklu öğretim elemanı sayısı

E. Öğrenci Sayıları

ÖĞRETİM TÜRÜ	BİRİMİ	1.öğretim		2.öğretim		1.öğretim	2.öğretim	GENEL TOPLAM
		Erkek	Kız	Erkek	Kız	TOPLAMI	TOPLAMI	
Lisans	Diş Hekimliği Fakültesi	271	361			632		632
	Eczacılık Fakültesi	49	102			151		151
	Eğitim Fakültesi	354	686			1.040		1.040
	Fen - Edebiyat Fakültesi	1.380	2.000	798	1.023	3.380	1.821	5.201
	Güzel Sanatlar Fakültesi	235	377			612		612
	Hukuk Fakültesi	493	555			1.048		1.048
	İktisadi ve İdari Bilimler Fakültesi	2.461	2.729	2.121	1.638	5.190	3.759	8.949
	İlahiyat Fakültesi	438	747	330	501	1.185	831	2.016
	İletişim Fakültesi	391	384	462	333	775	795	1.570
	Mimarlık Fakültesi	485	541			1.026		1.026
	Mühendislik Fakültesi	3.121	1.156	2.269	533	4.277	2.802	7.079
	Sağlık Bilimleri Fakültesi	302	1.219	69	126	1.521	195	1.716
	Sivil Havacılık Yüksekokulu	13	28			41		41
	Spor Bilimleri Fakültesi	245	87	153	40	332	193	525
	Teknik Eğitim Fakültesi	94	17	40	9	111	49	160
	Tıp Fakültesi	776	844			1.620		1.620
Lisans Toplamı	11.108	11.833	6.242	4.203	22.941	10.445	33.386	
Önlisans	Adalet Meslek Yüksekokulu	134	145	133	130	279	263	542
	Atayalvaç Sağlık Hizmetleri Meslek Yüksekokulu	76	195			271		271
	Eğirdir Sağlık Hizmetleri Meslek Yüksekokulu	133	495	112	354	628	466	1.094
	Isparta Sağlık Hizmetleri Meslek Yüksekokulu	439	1.215	326	652	1.654	978	2.632
	Önlisans Toplamı	782	2.050	571	1.136	2.832	1.707	4.539

Lisansüstü	Sosyal Bilimler Enstitüsü	1.868	965					2.833
	Fen Bilimleri Enstitüsü	733	610					1.343
	Sağlık Bilimleri Enstitüsü	80	112					192
	Güzel Sanatlar Enstitüsü	56	96					152
	Eğitim Bilimleri Enstitüsü	56	128					184
	Lisansüstü Toplamı	2.865	1.839					4.704

Tablo 4: Birim bazında öğrenci sayıları

Bölgelere Göre Okuyan Öğrenci Sayıları

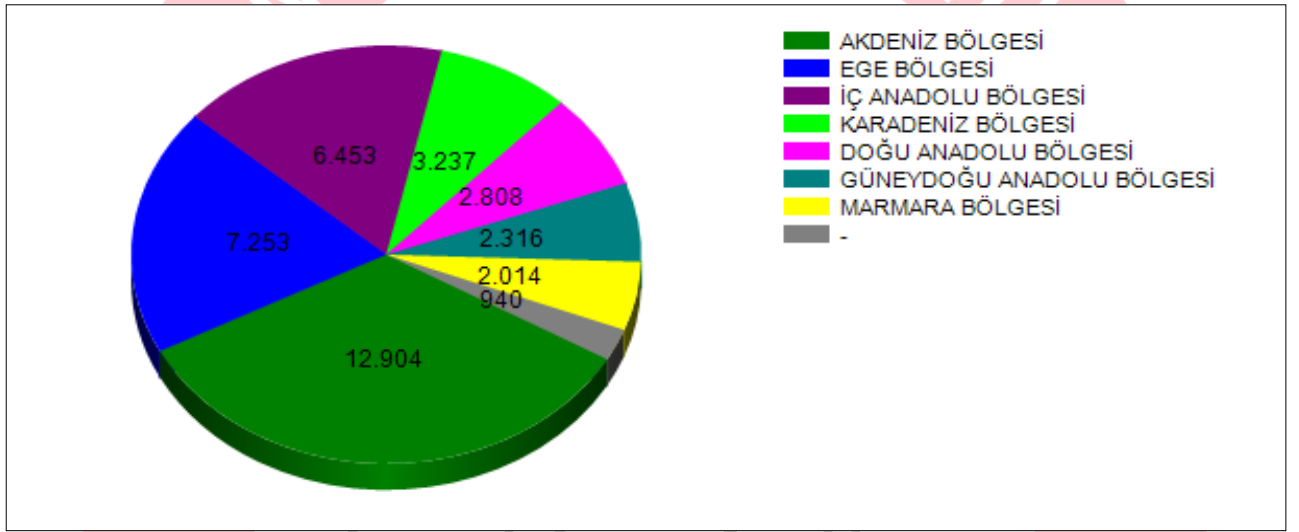

2019 YKS Doluluk Oranları								
FAKULTE/ MYO	FAKÜLTE/ MYO	BÖLÜM/PROGRAM	KONTENJAN	KAZANAN	KAYITLANAN	BOŞ KONTENJAN	DOLULUK ORANI %	DOLULUK ORANI %
FAKÜLTE	Dış Hekimliği Fakültesi	Dış Hekimliği Fakültesi	123	123	122	1	100	99,19
		BİRİM TOPLAMI	123	123	122	1	100	99,19
	Eczacılık Fakültesi	Eczacılık Fakültesi	72	72	72	0	100	100
		BİRİM TOPLAMI	72	72	72	0	100	100
	Eğitim Fakültesi	Arapça Öğretmenliği	52	52	50	2	100	96,15
		Fen Bilgisi Öğretmenliği	41	41	41	0	100	100
		İlköğretim Matematik Öğretmenliği	52	52	52	0	100	100

	İngilizce Öğretmenliği	52	52	52	0	100	100
	Sınıf Öğretmenliği	41	41	41	0	100	100
	Sosyal Bilgiler Öğretmenliği	31	31	31	0	100	100
	Türkçe Öğretmenliği	62	62	62	0	100	100
	BİRİM TOPLAMI	331	331	329	2	100	99,4
Fen Edebiyat Fakültesi	Arkeoloji	31	29	28	3	93,55	90,32
	Biyoloji	26	26	25	1	100	96,15
	Coğrafya	82	82	77	5	100	93,9
	Coğrafya İ.Ö.	72	72	72	0	100	100
	Felsefe	41	41	36	5	100	87,8
	Fizik	21	21	19	2	100	90,48
	İngiliz Dili ve Edebiyatı	82	82	80	2	100	97,56
	İstatistik	21	21	20	1	100	95,24
	Kimya	21	21	21	0	100	100
	Matematik	52	52	51	1	100	98,08
	Psikoloji	62	62	62	0	100	100
	Sanat Tarihi	72	72	65	7	100	90,28
	Sosyoloji	72	72	69	3	100	95,83
	Sosyoloji İ.Ö.	72	72	66	6	100	91,67
	Tarih	72	72	65	7	100	90,28
	Tarih İ.Ö.	72	72	66	6	100	91,67
	Türk Dili ve Edebiyatı	72	72	68	4	100	94,44
Türk Dili ve Edebiyatı İ.Ö.	72	72	71	1	100	98,61	
	BİRİM TOPLAMI	1015	1013	961	54	99,8	94,68
Hukuk Fakültesi	Hukuk Fakültesi	205	205	205	0	100	100
	BİRİM TOPLAMI	205	205	205	0	100	100
İktisadi ve İdari Bilimler Fakültesi	Bankacılık ve Finans	72	72	70	2	100	97,22
	Bankacılık ve Finans İ.Ö.	52	52	50	2	100	96,15
	Çalışma Ekonomisi ve Endüstri İlişkileri	62	62	61	1	100	98,39
	Ekonometri	31	31	29	2	100	93,55
	İktisat	62	62	60	2	100	96,77
	İnsan Kaynakları Yönetimi	62	62	60	2	100	96,77
	İşletme	93	93	87	6	100	93,55
	Maliye	113	113	110	3	100	97,35

	Maliye İ.Ö.	72	72	72	0	100	100
	Sağlık Yönetimi	67	67	63	4	100	94,03
	Sağlık Yönetimi İ.Ö.	67	67	66	1	100	98,51
	Siyaset Bilimi ve Kamu Yönetimi	123	123	118	5	100	95,93
	Siyaset Bilimi ve Kamu Yönetimi İ.Ö.	93	93	91	2	100	97,85
	Sosyal Hizmet	62	62	62	0	100	100
	Turizm İşletmeciliği	31	31	30	1	100	96,77
	Uluslararası İlişkiler	67	67	65	2	100	97,01
	Uluslararası İlişkiler İ.Ö.	41	41	39	2	100	95,12
	BİRİM TOPLAMI	1170	1170	1133	37	100	96,84
İlahiyat Fakültesi	İlahiyat (Arapça Hazırlık)	216	216	209	7	100	96,76
	İlahiyat İ.Ö. (Arapça Hazırlık)	164	164	154	10	100	93,9
	BİRİM TOPLAMI	380	380	363	17	100	95,53
İletişim Fakültesi	Gazetecilik	72	72	67	5	100	93,06
	Gazetecilik İ.Ö.	72	72	65	7	100	90,28
	Halkla İlişkiler ve Tanıtım	72	72	68	4	100	94,44
	Halkla İlişkiler ve Tanıtım İ.Ö.	72	72	68	4	100	94,44
	Radyo, Televizyon ve Sinema	72	72	68	4	100	94,44
	Radyo, Televizyon ve Sinema İ.Ö.	72	72	68	4	100	94,44
	BİRİM TOPLAMI	432	432	404	28	100	93,52
Mimarlık Fakültesi	Mimarlık	93	93	92	1	100	98,92
	Peyzaj Mimarlığı	72	72	69	3	100	95,83
	Şehir ve Bölge Planlama	72	72	70	2	100	97,22
	BİRİM TOPLAMI	237	237	231	6	100	97,47
Mühendislik Fakültesi	Bilgisayar Mühendisliği	82	82	82	0	100	100
	Bilgisayar Mühendisliği İ.Ö.	72	72	71	1	100	98,61
	Elektrik-Elektronik Mühendisliği	62	62	62	0	100	100

	Elektrik-Elektronik Mühendisliği İ.Ö.	41	41	41	0	100	100	
	Endüstri Mühendisliği	62	62	61	1	100	98,39	
	Endüstri Mühendisliği İ.Ö.	62	62	60	2	100	96,77	
	Gıda Mühendisliği	41	7	7	34	17,07	17,07	
	İnşaat Mühendisliği	103	96	95	8	93,2	92,23	
	İnşaat Mühendisliği İ.Ö.	103	39	38	65	37,86	36,89	
	Jeofizik Mühendisliği	21	0	0	21	0	0	
	Jeoloji Mühendisliği	21	0	0	21	0	0	
	Kimya Mühendisliği	31	13	13	18	41,94	41,94	
	Maden Mühendisliği	21	4	4	17	19,05	19,05	
	Makine Mühendisliği	103	103	102	1	100	99,03	
	Makine Mühendisliği İ.Ö.	103	103	100	3	100	97,09	
	Otomotiv Mühendisliği	62	51	49	13	82,26	79,03	
	Otomotiv Mühendisliği İ.Ö.	31	0	0	31	0	0	
	BİRİM TOPLAMI	1021	797	785	236	78,06	76,89	
Sağlık Bilimleri Fakültesi	Ebelik	72	72	72	0	100	100	
	Fizyoterapi ve Rehabilitasyon	93	93	88	5	100	94,62	
	Hemşirelik	164	164	163	1	100	99,39	
	BİRİM TOPLAMI	329	329	323	6	100	98,18	
Sivil Havacılık Yüksekokulu	Havacılık Yönetimi	41	41	40	1	100	97,56	
	BİRİM TOPLAMI	41	41	40	1	100	97,56	
Tıp Fakültesi	Tıp Fakültesi	216	216	216	0	100	100	
	BİRİM TOPLAMI	216	216	216	0	100	100	
	FAKÜLTE TOPLAMI	5572	5346	5184	388	95,94	93,04	
MYO	Adalet Meslek Yüksekokulu	Adalet	82	82	75	7	100	91,46
		Adalet İ.Ö.	82	82	75	7	100	91,46
		BİRİM TOPLAMI	164	164	150	14	100	91,46

Atayalvaç Sağlık Hizmetleri Meslek Yüksekokulu	Fizyoterapi	62	62	60	2	100	96,77
	İlk ve Acil Yardım	47	47	46	1	100	97,87
	Tıbbi Laboratuvar Teknikleri	41	41	40	1	100	97,56
	BİRİM TOPLAMI	150	150	146	4	100	97,33
Eğirdir Sağlık Hizmetleri Meslek Yüksekokulu	Engelli Bakımı ve Rehabilitasyon	93	93	90	3	100	96,77
	Engelli Bakımı ve Rehabilitasyon İ.Ö.	93	93	90	3	100	96,77
	İlk ve Acil Yardım	72	72	71	1	100	98,61
	İlk ve Acil Yardım İ.Ö.	62	62	61	1	100	98,39
	Sosyal Hizmetler	72	72	67	5	100	93,06
	Sosyal Hizmetler İ.Ö.	72	72	60	12	100	83,33
	Yaşlı Bakımı	72	72	68	4	100	94,44
	BİRİM TOPLAMI	536	536	507	29	100	94,59
Isparta Sağlık Hizmetleri Meslek Yüksekokulu	Ağız ve Diş Sağlığı	77	77	71	6	100	92,21
	Anestezi	77	77	71	6	100	92,21
	Çocuk Gelişimi	77	77	69	8	100	89,61
	Çocuk Gelişimi İ.Ö.	77	77	70	7	100	90,91
	Diş Protez Teknolojisi	77	77	70	7	100	90,91
	Fizyoterapi	77	77	69	8	100	89,61
	Fizyoterapi İ.Ö.	72	72	65	7	100	90,28
	İlk ve Acil Yardım	72	72	68	4	100	94,44
	İlk ve Acil Yardım İ.Ö.	72	72	72	0	100	100
	Tıbbi Görüntüleme Teknikleri	72	72	70	2	100	97,22
	Tıbbi Görüntüleme Teknikleri İ.Ö.	72	72	71	1	100	98,61
	Tıbbi Laboratuvar Teknikleri	72	72	64	8	100	88,89
	Tıbbi Laboratuvar Teknikleri İ.Ö.	72	72	71	1	100	98,61
	Yaşlı Bakımı	72	72	63	9	100	87,5
BİRİM TOPLAMI	1038	1038	964	74	100	92,87	

		MYO TOPLAMI	1888	1888	1767	121	100	93,59
		GENEL TOPLAM	7460	7234	6951	509	96,97	93,18

Tablo 5: YKS 2019 Doluluk Oranları Tablosu



2. PERFORMANS BİLGİLERİ

A. Alt Program Hedef- Stratejik Plan İlişkisi

Kurum: SÜLEYMAN DEMİREL ÜNİVERSİTESİ			
Yıl: 2020			
PROGRAM ADI	ALT PROGRAM ADI	ALT PROGRAM HEDEFLERİ	İLİŞKİLİ OLDUĞU STRATEJİK AMAÇ
ARAŞTIRMA, GELİŞTİRME VE YENİLİK	ARAŞTIRMA ALTYAPILARI	Ülkemizin bilgi birikiminin artırılmasına ve teknolojik gelişimine katkıda bulunmak üzere yükseköğretim kurumlarında araştırma atyapılarının kurulması ve kapasitelerinin güçlendirilmesi	Altyapı eksikliklerini tamamlamak ve mevcut atyapıyı etkili bir şekilde kullanmak
	YÜKSEKÖĞRETİMDE BİLİMSEL ARAŞTIRMA VE GELİŞTİRME	Yükseköğretim kurumlarında inovasyon amaçlı bilimsel çalışmaların artırılması	Personelin yetkinliklerini artırarak yeni bilgi ve teknolojiler üretmek, kullanmak ve yaymak <input type="checkbox"/> Ulusal ve uluslararası düzeyde hareketliliği, işbirliğini ve tanınırlığı artırmak
HAYAT BOYU ÖĞRENME	YÜKSEKÖĞRETİM KURUMLARI SÜREKLİ EĞİTİM FAALİYETLERİ	Toplumun tüm kesimlerine ihtiyaç duyduğu alanlarda eğitimler verilmesi; kamu kurum ve kuruluşları, özel sektör ve uluslararası kuruluşlarla işbirliğinin gelişmesine katkıda bulunulması	Ulusal ve uluslararası düzeyde hareketliliği, işbirliğini ve tanınırlığı artırmak
TEDAVİ EDİCİ SAĞLIK	TEDAVİ HİZMETLERİ	Tedavi edici sağlık hizmetinin erişilebilir ve etkili olarak sunulmasının sağlanması	
YÜKSEKÖĞRETİM HİZMETLERİ	ÖĞRETİM ELEMANLARININ MESLEKİ GELİŞİMİ	Alanında yetkin, araştırmacı, bilgi üreten ve aktaran akademisyenler yetiştirilmesi	Eğitim-öğretimde yeni metotlar geliştirerek, teknoloji kullanımını, verimliliği ve kaliteyi arttırmak <input type="checkbox"/> Personelin yetkinliklerini artırarak yeni bilgi ve teknolojiler üretmek, kullanmak ve yaymak
	ÖN LİSANS EĞİTİMİ, LİSANS EĞİTİMİ VE LİSANSÜSTÜ EĞİTİM	Mesleki yeterlik sahibi ve gelişime açık mezunlar yetiştirilmesi	Personelin yetkinliklerini artırarak yeni bilgi ve teknolojiler üretmek, kullanmak ve yaymak
	YÜKSEKÖĞRETİMDE ÖĞRENCİ YAŞAMI	Yükseköğretim öğrencilerine sunulan beslenme ve barınma hizmetlerinin kalitesinin artırılması; öğrencilerin kişisel ve sosyal gelişimi desteklenerek yaşam kalitesinin yükseltilmesi	Eğitim-öğretimde yeni metotlar geliştirerek, teknoloji kullanımını, verimliliği ve kaliteyi arttırmak

B. Performans Bilgisi

Program Adı:	ARAŞTIRMA, GELİŞTİRME VE YENİLİK
Programın Amacı:	Türkiye'nin Bilimsel ve Teknolojik Ekosistemine Katkı Sağlanması
Programın Kapsamı:	Ar-Ge ve Yenilik Faaliyetleri ile Türkiye'nin Bilimsel ve Teknolojik Ekosistemi ve Sosyoekonomik Gelişimine Katkı Sağlama

Anahtar Göstergeler

- 1- Ar-ge harcamasının GSYH'ye oranı
- 2- Küresel inovasyon endeksi
- 3- Tam zamanlı eşdeğer araştırmacı sayısı
- 4- Türkiye kaynaklı bilimsel yayın sayısı

Alt Program Adı:

YÜKSEKÖĞRETİMDE BİLİMSEL ARAŞTIRMA VE GELİŞTİRME

Alt Programın Kapsamı:

Üniversitemizin misyonu; SDÜ, Toplumla etkileşim içinde, insanı öncelikle, uluslararası standartlarda eğitim vermeyi, araştırma yapmayı, hizmet sunmayı ve çözümler üretmeyi görev edinmiştir.

Üniversitemizin uyguladığı Ar-Ge ve yenilik politikasının temel amacı; teknoloji ve yenilik faaliyetlerinin özel sektör odaklı artırılarak faydaya dönüştürülmesine, yeniliğe dayalı bir ekosistem oluşturularak araştırma sonuçlarının ticarileştirilmesine ve markalaşmış teknoloji yoğun ürünlerle ülkemizin küresel ölçekte yüksek rekabet gücüne erişmesine katkıda bulunmaktır. Üniversitemiz bünyesindeki araştırma merkezleri, özel sektörle yakın işbirliği içinde çalışan, nitelikli insan gücüne sahip, tüm araştırmacılara kesintisiz hizmet veren ve etkin bir şekilde yönetilen sürdürülebilir yapılara dönüştürülecektir. Araştırmacı insan gücünün sayısı ve niteliği daha da artırılabilecek, özel sektörde araştırmacı istihdamı teşvikine devam edilecektir. Temel ve sosyal bilimlerde yetkin araştırmacıların yetiştirilmesi desteklenecek, üniversitemizin bu alanlardaki araştırmaların sayısı, niteliği ve etkinliği artırılabilecektir.

Öğretim elemanlarımızın bilimsel üretkenliğini artırmaya yönelik olarak sürdürdüğümüz politikalar çerçevesinde, öğretim elemanlarımızın akademik ve diğer bakımlardan da başarılı olmalarını teşvik etmek amacıyla "Süleyman Demirel Üniversitesi Bilim İnsanı Yetiştirme ve Verimliliği Artırma Projesi" projesi hayata geçirilmiştir.

Alt Program Hedefi:

Yükseköğretim kurumlarında inovasyon amaçlı bilimsel çalışmaların artırılması

Performans Göstergeleri

Performans Göstergesi	Ölçü Birimi	2018	2019 Planlanan	2019 YS Gerç. Tahmini	2020 Hedef	2021 Tahmin	2022 Tahmin
1- Ar-ge'ye harcanan bütçenin toplam bütçeye oranı	Oran	1,59	1,6	1,6	1,8	2	2,3

Göstergeye İlişkin Açıklama: Üniversitemizde ilgili yılın bütçesinde araştırma geliştirme harcamaları için ayrılan bütçenin yıl içerisinde takibi yapılacaktır.

Hesaplama Yöntemi:

Üniversitemiz bütçesindeki Ar-Ge harcamalarının ilgili yılın bütçe tavan ödeneğine oranı

Verinin Kaynağı:

Akademik Birimlerden ve rektörlük bünyesinden yapılan araştırma harcamalarına yönelik elde edilen veriler

Performans Göstergesi	Ölçü Birimi	2018	2019 Planlanan	2019 YS Gerç. Tahmini	2020 Hedef	2021 Tahmin	2022 Tahmin
2- Ar-ge sonucu ortaya çıkan ürünlere ilişkin alınan patent sayısı	Sayı	5	2	0	5	5	5

Göstergeye İlişkin Açıklama: Üniversitemizdeki akademisyenlerin patent başvuruları ve kabul edilen patent sayılarının izlenmesi sağlanacaktır.

Hesaplama Yöntemi: Patent başvuruları sonucunda elde edilen patent sayısı

Verinin Kaynağı: Teknoloji Transfer Ofisi ile Araştırma ve Yenilikçilik Direktörlüğünden elde edilen veriler

Performans Göstergesi	Ölçü Birimi	2018	2019 Planlanan	2019 YS Gerç. Tahmini	2020 Hedef	2021 Tahmin	2022 Tahmin
3- Ar-ge sonucu ticarileştirilen ürün sayısı	Sayı				1	1	3

Göstergeye İlişkin Açıklama: Ar-Ge faaliyetleri sonucunda ticarileşen ürünlere ilişkin faaliyetlerin takibi sağlanacaktır.

Hesaplama Yöntemi: Ar-Ge projeleri sonucunda ticarileşen ürünlerin sayısı

Verinin Kaynağı: Teknoloji Transfer Ofisinden elde edilen veriler

Performans Göstergesi	Ölçü Birimi	2018	2019 Planlanan	2019 YS Gerç. Tahmini	2020 Hedef	2021 Tahmin	2022 Tahmin
4- Araştırma merkezleri gelir miktarı	TL	1.727.025	1.809.000	1.800.000	1.900.000	1.950.000	2.000.000

Göstergeye İlişkin Açıklama: Araştırma merkezlerinin gelir miktarı takip edilecektir.

Hesaplama Yöntemi: Gelirler toplamı.

Verinin Kaynağı: Döner Sermayeden elde edilen veriler ve gelir kaydedilen tutarlar.

Performans Göstergesi	Ölçü Birimi	2018	2019 Planlanan	2019 YS Gerç. Tahmini	2020 Hedef	2021 Tahmin	2022 Tahmin
5- Araştırma merkezlerinin sanayi ile yaptığı proje sayısı	Sayı	5	5	5	5	5	5

Göstergeye İlişkin Açıklama: Araştırma Merkezlerinin sanayi ile yaptığı projelerin takibi gerçekleştirilecektir.

Hesaplama Yöntemi: Araştırma Merkezlerinin yürüttüğü projeler içinde sanayi ile ortak yürütülenler

Verinin Kaynağı: Araştırma merkezleri tarafından yürütülen projeler

Performans Göstergesi	Ölçü Birimi	2018	2019 Planlanan	2019 YS Gerç. Tahmini	2020 Hedef	2021 Tahmin	2022 Tahmin
6- BAP kapsamında desteklenen araştırma projeleri sayısı	Sayı		650	700	750	770	800

Göstergeye İlişkin Açıklama: Bap projesi kapsamında desteklenen projelerin takibi yıl içerisinde BAP birimiyle koordineli olarak takip edilecektir.

Hesaplama Yöntemi: Bap kapsamında desteklenen proje sayısı

Verinin Kaynağı: Bap biriminden gönderilen veriler

Performans Göstergesi	Ölçü Birimi	2018	2019 Planlanan	2019 YS Gerç. Tahmini	2020 Hedef	2021 Tahmin	2022 Tahmin
7- Öğretim elemanı başına düşen ar-ge proje sayısı	Sayı	2,5	0	0	3	3,5	4

Göstergeye İlişkin Açıklama: Yenilikçilik ve Araştırma Direktörlüğünden sağlanan veriler esas alınmıştır.

Hesaplama Yöntemi: Ar-Ge proje sayısı ve öğretim elemanı sayısı oranı

Verinin Kaynağı: Yenilikçilik ve Araştırma Direktörlüğünden sağlanan veriler

Performans Göstergesi	Ölçü Birimi	2018	2019 Planlanan	2019 YS Gerç. Tahmini	2020 Hedef	2021 Tahmin	2022 Tahmin
8- Patent, faydalı model ve endüstriyel tasarım başvuru sayısı	Sayı	3	2	2	3	3	3

Göstergeye İlişkin Açıklama: Öğretim elemanlarımızın Teknokent ve Teknoloji Transfer Ofisi aracılığıyla yapmış oldukları patent başvurularından elde edilen veriler.

Hesaplama Yöntemi: Öğretim elemanlarımızın Teknokent ve Teknoloji Transfer Ofisi aracılığıyla yapmış oldukları patent başvuruları sayısının hesaplanması

Verinin Kaynağı: Öğretim elemanlarımızın TEKNOKENT ve TTO aracılığıyla başvuruda buldukları patentlerin takibi sağlanacaktır.

Performans Göstergesi	Ölçü Birimi	2018	2019 Planlanan	2019 YS Gerç. Tahmini	2020 Hedef	2021 Tahmin	2022 Tahmin
9- Ulusal ve uluslararası kuruluşlar tarafından desteklenen ar-ge projesi sayısı	Sayı	40	0	0	45	55	65

Göstergeye İlişkin Açıklama: BAP Birimi ve Teknoloji Transfer Ofisi Biriminden elde edilen veriler

Hesaplama Yöntemi: Ulusal ve Uluslararası kuruluşların desteklediği ar-ge projeleri sayısı

Verinin Kaynağı: Öğretim elemanlarımızın ulusal ve uluslararası kuruluşlar tarafından desteklenerek yürüttükleri projelerin takibi yapılacaktır.

Performans Göstergesi	Ölçü Birimi	2018	2019 Planlanan	2019 YS Gerç. Tahmini	2020 Hedef	2021 Tahmin	2022 Tahmin
10- Uluslararası endekslerde yer alan bilimsel yayın sayısı	Sayı	1.454	900	655	750	800	900

Göstergeye İlişkin Açıklama: Üniversitemizde öğretim elemanlarımızın akademik çalışmaları sonucunda uluslararası bilimsel dergilerde yayınlanan çalışmalarının tespiti yıl içerisinde YÖKSİS üzerinden anlık olarak takip edilerek Kurul Kalite Yönetimi Sistemi üzerinden yıllar itibarıyla raporlanmaktadır.

Hesaplama Yöntemi: Uluslararası yayın yapan bilimsel dergilerdeki yayın sayısının hesaplanması

Verinin Kaynağı: YÖKSİS üzerinden anlık olarak elde edilen veriler

Alt Program Kapsamında Yürütülecek Faaliyet Maliyetleri

Faaliyetler	2019 Bütçe	2019 Harcama Haziran	2020 Bütçe	2021 Tahmin	2022 Tahmin
Yükseköğretim Kurumlarının Bilimsel Araştırma Projeleri	1.157.000	0	1.175.000	1.191.000	1.250.000

Bütçe İçi	1.157.000	0	1.175.000	1.191.000	1.250.000
Bütçe Dışı	0	0	0	0	0
TOPLAM	1.157.000	0	1.175.000	1.191.000	1.250.000
Bütçe İçi	1.157.000	0	1.175.000	1.191.000	1.250.000
Bütçe Dışı	0	0	0	0	0

Faaliyetlere İlişkin Açıklamalar:

Yükseköğretim Kurumları Temel Araştırma Hizmetleri 2547 Sayılı Yükseköğretim Kanununun 12. maddesi kapsamında yürütülen faaliyetlerdir. Süleyman Demirel Üniversitesinin bünyesinde faaliyet gösteren Araştırma Laboratuvarları güçlü ekipman altyapısı ile ülkemizde, başarılı araştırmacılar için bir çekim merkezi olması sağlanacaktır.

Yükseköğretim Kurumlarının Bilimsel Araştırma Projeleri Tübitak kapsamında yürütülen projelerin tabi oldukları tüm kanun, kanun hükmünde kararname ve yönetmelikler kapsamında yürütülen faaliyetlerdir. Süleyman Demirel Üniversitesinde de ulusal ve uluslararası sorunlara odaklanan, uluslararası düzeyde bilime ve topluma yenilikçi ve nitelikli katkılar sağlamak üzere bilimsel araştırma projeleri desteklenecektir.

Alt Program Adı:

Alt Programın Kapsamı:

ARAŞTIRMA ALTYAPILARI

Üniversitemizin uyguladığı Ar-Ge ve yenilik politikasının temel amacı; teknoloji ve yenilik faaliyetlerinin özel sektör odaklı artırılarak faydaya dönüştürülmesine, yeniliğe dayalı bir ekosistem oluşturularak araştırma sonuçlarının ticarileştirilmesine ve markalaşmış teknoloji yoğun ürünlerle ülkemizin küresel ölçekte yüksek rekabet gücüne erişmesine katkıda bulunmaktır. Üniversitemiz bünyesindeki araştırma merkezleri, özel sektörle yakın işbirliği içinde çalışan, nitelikli insan gücüne sahip, tüm araştırmacılara kesintisiz hizmet veren ve etkin bir şekilde yönetilen sürdürülebilir yapılara dönüştürülecektir. Araştırmacı insan gücünün sayısı ve niteliği daha da artırılabilecek, özel sektörde araştırmacı istihdamı teşvikine devam edilecektir. Temel ve sosyal bilimlerde yetkin araştırmacıların yetiştirilmesi desteklenecek, üniversitemizin bu alanlardaki araştırmalarının sayısı, niteliği ve etkinliği artırılabilecektir.

Alt Program Hedefi:

Ülkemizin bilgi birikiminin artırılmasına ve teknolojik gelişimine katkıda bulunmak üzere yükseköğretim kurumlarında araştırma altyapılarının kurulması ve kapasitelerinin güçlendirilmesi

Performans Göstergeleri

Performans Göstergesi	Ölçü Birimi	2018	2019 Planlanan	2019 YS Gerç. Tahmini	2020 Hedef	2021 Tahmin	2022 Tahmin
1- Araştırma altyapısı projesi tamamlanma oranı	Oran	0	0	0	0	0	0

Göstergeye İlişkin Açıklama: Yapı İşleri Daire Başkanlığı tarafından verilen fiziki gerçekleşme raporları.

Hesaplama Yöntemi:

Araştırma altyapısı için yürütülen projelerin Yapı İşleri ve Teknik Daire Başkanlığının ilgili yıl içerisinde fiziki gerçekleşme raporları

Verinin Kaynağı:

Araştırma altyapı projelerinin yıllık olarak fiziki gerçekleşmeleri takip edilecektir.

Alt Program Kapsamında Yürütülecek Faaliyet Maliyetleri

Faaliyetler	2019 Bütçe	2019 Harcama Haziran	2020 Bütçe	2021 Tahmin	2022 Tahmin
Yükseköğretim Kurumları Araştırma Altyapısı Kurulması ve Geliştirilmesi	308.000	4.185	334.000	356.000	374.000
Bütçe İçi	308.000	4.185	334.000	356.000	374.000
Bütçe Dışı	0	0	0	0	0
TOPLAM	308.000	4.185	334.000	356.000	374.000
Bütçe İçi	308.000	4.185	334.000	356.000	374.000

Bütçe Dışı	0	0	0	0	0
------------	---	---	---	---	---

Faaliyetlere İlişkin Açıklamalar:

Yükseköğretim Kurumları 2547 Sayılı Yükseköğretim Kanununun 12. maddesi kapsamında Araştırma Altyapısı Kurulması ve Geliştirilmesi yürütülen faaliyetlerdir. Süleyman Demirel Üniversitesi de yurtdışı fonların daha fazla ülkemize kazandırılması, üniversitemizde ileri düzey araştırma merkezlerinin kurulması, bünyesinde faaliyetlerini sürdüren bilim insanlarına fiziki (laboratuvar) ve teknik araştırma altyapısının gelişimi sağlanacaktır.

Program Adı:

HAYAT BOYU ÖĞRENME

Programın Amacı:

Hayat Boyu Öğrenme Programlarına Yönelik Nitelik ve Erişimin Artırılması

Programın Kapsamı:

Hayat boyu öğrenme: bireysel, toplumsal ve istihdam ile ilgili bir yaklaşımla bireyin bilgi, beceri ve yetkinliklerini geliştirmek amacıyla örgün eğitimin dışında hayatı boyunca katıldığı her türlü öğrenme etkinlikleri olarak kabul edilmekte olup bu kapsamda halk eğitimi merkezleri tarafından okuma-yazma, genel ve mesleki-teknik yaygın eğitim kursları düzenlenmekte; Örgün eğitim çağı dışında olan vatandaşlarımızın eğitim seviyelerini yükseltmek amacıyla açık ortaokul ve açık lise eğitim öğretim faaliyetleri sunulmakta; Ayrıca ülkemizde geçici koruma altında bulunan bireylerin eğitim sistemimize entegrasyonlarını sağlamak amacıyla öncelikle Türkçe olmak üzere eğitim öğretim faaliyetleri sürdürülmektedir.

Anahtar Göstergeler

- 1- Hayat boyu öğrenmeye katılım oranı

Alt Program Adı:

YÜKSEKÖĞRETİM KURUMLARI SÜREKLİ EĞİTİM FAALİYETLERİ

Alt Programın Kapsamı:

Hayat boyu öğrenme bireysel, toplumsal ve istihdam ile ilgili bir yaklaşımla bireyin bilgi, beceri ve yetkinliklerini geliştirmek amacıyla örgün eğitimin dışında hayatı boyunca katıldığı her türlü öğrenme etkinlikleri olarak kabul edilmekte olup bu kapsamda Yaşam Boyu Eğitim merkezi tarafından çeşitli faaliyetler gerçekleştirilmektedir. Ayrıca, halk eğitim merkezleri aracılığıyla da örgün eğitim çağı dışında olan vatandaşlarımızın eğitim seviyelerini yükseltmek amacıyla açık ortaokul ve açık lise eğitim öğretim faaliyetleri sunulmakta; Ayrıca ülkemizde geçici koruma altında bulunan bireylerin eğitim sistemimize entegrasyonlarını sağlamak amacıyla öncelikle Türkçe eğitim öğretim faaliyetleri olmak üzere eğitim öğretim faaliyetleri sürdürülmektedir.

Alt Program Hedefi:

Toplumun tüm kesimlerine ihtiyaç duyduğu alanlarda eğitimler verilmesi, kamu kurum ve kuruluşları, özel sektör ve uluslararası kuruluşlarla işbirliğinin gelişmesine katkıda bulunulması

Performans Göstergeleri

Performans Göstergesi	Ölçü Birimi	2018	2019 Planlanan	2019 YS Gerç. Tahmini	2020 Hedef	2021 Tahmin	2022 Tahmin
1- Dezavantajlı gruplara yönelik sosyal entegrasyon ve kapsayıcılığa ilişkin yapılan faaliyet sayısı	Sayı	35	35	35	45	50	55

Göstergeye İlişkin Açıklama: SKS verileri esas alınarak hesaplanmaktadır

Hesaplama Yöntemi:

Toplam faaliyet sayısı

Verinin Kaynağı:

SKS verileri

Performans Göstergesi	Ölçü Birimi	2018	2019 Planlanan	2019 YS Gerç. Tahmini	2020 Hedef	2021 Tahmin	2022 Tahmin
2- Eğitim programlarına başvuran kişi sayısı	Sayı	0	0	0	500	700	800

Göstergeye İlişkin Açıklama: Üniversitemizde sürekli eğitime yönelik program sayısı ile başvuran sayısının artırılması hedeflenmektedir.

Hesaplama Yöntemi: Eğitim programına başvuru sayısı toplamı

Verinin Kaynağı: Eğitim düzenleyen birimler

Performans Göstergesi	Ölçü Birimi	2018	2019 Planlanan	2019 YS Gerç. Tahmini	2020 Hedef	2021 Tahmin	2022 Tahmin
3- Mezunlara yönelik gerçekleştirilen faaliyet sayısı	Sayı	2	3	1	3	4	5

Göstergeye İlişkin Açıklama: Kariyer merkezi ve Rektörlük verileri esas alınarak hesaplanmaktadır

Hesaplama Yöntemi: Gerçekleştirilen faaliyet sayısı

Verinin Kaynağı: Kariyer merkezi ve Rektörlük verileri

Performans Göstergesi	Ölçü Birimi	2018	2019 Planlanan	2019 YS Gerç. Tahmini	2020 Hedef	2021 Tahmin	2022 Tahmin
4- Sürekli Eğitim Merkezi (SEM) ve Dil Merkezi (DİLMER) tarafından mesleki eğitime yönelik verilen sertifika sayısı	Sayı	797	0	0	900	1.000	1.200

Göstergeye İlişkin Açıklama: Sürekli Eğitim Merkezi (SEM) ve TÖMER tarafından mesleki eğitime yönelik kursların açılması ve katılımcılara sertifika verilmesi amaçlanmaktadır. Altı aylık dönemler halinde izlenecektir.

Hesaplama Yöntemi: Sürekli Eğitim Uygulama ve Araştırma Merkezi ve TÖMER'den alınan veriler

Verinin Kaynağı: Sürekli Eğitim Uygulama ve Araştırma Merkezi ve TÖMER tarafından sağlanan veriler

Performans Göstergesi	Ölçü Birimi	2018	2019 Planlanan	2019 YS Gerç. Tahmini	2020 Hedef	2021 Tahmin	2022 Tahmin
5- Tamamlanan sosyal sorumluluk projeleri sayısı	Sayı	28	0	0	35	40	45

Göstergeye İlişkin Açıklama: Üniversitemiz tarafından hazırlanan ve uygulamaya konulan sosyal sorumluluk projelerinin artırılması hedeflenmektedir. 12 aylık dönemler halinde izlenecektir.

Hesaplama Yöntemi: Akademik Birimler ile proje ofislerinden alınan veriler

Verinin Kaynağı: Akademik birimler, proje ofisleri verileri

Performans Göstergesi	Ölçü Birimi	2018	2019 Planlanan	2019 YS Gerç. Tahmini	2020 Hedef	2021 Tahmin	2022 Tahmin
6- Üniversitenin çevrecilik alanlarında aldığı ödül sayısı	Sayı	1					

Göstergeye İlişkin Açıklama: İdari ve Mali İşler Daire Başkanlığı tarafından sağlanan veriler esas alınarak hesaplanmaktadır.

Hesaplama Yöntemi: Çevrecilik alanında alınan ödül sayısı

Verinin Kaynağı: İdari ve Mali İşler Daire Başkanlığı tarafından sağlanan veriler

Alt Program Kapsamında Yürütülecek Faaliyet Maliyetleri

Faaliyetler	2019 Bütçe	2019 Harcama Haziran	2020 Bütçe	2021 Tahmin	2022 Tahmin
TOPLAM	0	0	0	0	0
Bütçe İçi	0	0	0	0	0
Bütçe Dışı	0	0	0	0	0

Faaliyetlere İlişkin Açıklamalar:

Toplum Hizmetine Sunulan Eğitim Programları, Kurs ve Seminerler Toplumla hizmet ve toplumsal katkı kapsamında yürütülecek olan faaliyetler bu faaliyet altında izlenecektir.

Yükseköğretim Kurumları Sosyal Sorumluluk Projeleri Üniversitemiz bünyesinde yürütülecek olan sosyal sorumluluk projelerine ilişkin giderler bu faaliyet altında izlenecektir.

Program Adı:**TEDAVİ EDİCİ SAĞLIK****Programın Amacı:**

Tedavi Edici Sağlık Hizmetlerinin Yürütülmesi ve Sağlık Araştırma Faaliyetlerinin Geliştirilmesi

Programın Kapsamı:

Sağlık tesislerinin her türlü koruyucu, teşhis, tedavi ve rehabilite edici sağlık hizmetlerinin yürütülmesinin sağlanması, faaliyetlerin izlenmesi ve değerlendirilmesi, iyi uygulamaların yaygınlaştırılması.

Nitelikli sağlık personelinin ülke genelinde dengeli dağılımının sağlanması

Sağlık alanında kullanılan bilişim sistemleri ve iletişim teknolojileri ile ilgili ülke çapında politika, strateji ve standartların belirlenmesi amacıyla çalışmalar yapılması, kişisel sağlık verileri ile ülke düzeyinde sağlık durumu ve sağlık hizmetlerine ilişkin veri ve bilgi akışını içeren her türden bilgi sistemleri ve projelerinin yapılması ve yapılması, sağlık bilişimi ve teknolojisi alanında çalışacak kamu ve özel hukuk tüzel kişileri ile gerçek kişilerin uyacakları kuralların belirlenmesi, uygulanması, gerektiğinde bunların yazılım ve ürünlerinin uygunluğuna karar verilmesi ve müelliflerinin yetkilendirilmesi

Acil sağlık hizmetlerinin daha etkili ve kısa sürede sunulabilmesi amacıyla acil sağlık talebine yönelik cevaplama ve müdahale süreleri kısaltılarak kaynak etkinliği sağlanması. İlgili birimler arasındaki koordinasyon ve iş birliği güçlendirilerek, bu alanda vatandaş farkındalığının ve bilincinin artırılması için eğitimler düzenlenmesi

Anahtar Göstergeler

- 1- 100.000 kişiye düşen hemşire sayısı
- 2- 100.000 kişiye düşen toplam hekim sayısı
- 3- Nitelikli yatak oranı (Yoğun bakım yatakları hariç, Sağlık Bakanlığı)

Alt Program Adı:**TEDAVİ HİZMETLERİ****Alt Programın Kapsamı:**

Plan dönemi içinde gerçekleştirilen ihtiyaç tespit çalışmaları sonucunda Üniversitemize bağlı Engelsiz Ağız ve Diş Sağlığı Hastanesi ile Tıp Fakültesine bağlı Kadın Doğum ve Çocuk Hastanesi ihtiyaçları tespit edilmiştir. Bu kapsamda, plan dönemi içinde bu ihtiyaçlara yönelik projelendirme çalışmaları tamamlanmış, yatırım programları oluşturulmuş ve inşaatların yapımına başlanmıştır. Her iki biriminde 2020 yılında faaliyete geçirilmesi planlanmaktadır.

Alt Program Hedefi:

Tedavi edici sağlık hizmetinin erişilebilir ve etkili olarak sunulmasının sağlanması

Performans Göstergeleri

Performans Göstergesi	Ölçü Birimi	2018	2019 Planlanan	2019 YS Gerç. Tahmini	2020 Hedef	2021 Tahmin	2022 Tahmin
1- Ameliyat sayısı	Sayı	49228	55000	53849	58000	60000	62000

Göstergeye İlişkin Açıklama: Üniversitemiz hastanesi ve Ağız ve Diş Sağlığı Merkezi tarafından gerçekleştirilen ameliyat sayıları.

Hesaplama Yöntemi: SDÜ Hastanesi ve Ağız ve Diş Sağlığı Merkezi tarafından gönderilen verilerin toplamı.

Verinin Kaynağı: SDÜ Hastanesi ve Ağız ve Diş Sağlığı Merkezinden elde edilen veriler.

Performans Göstergesi	Ölçü Birimi	2018	2019 Planlanan	2019 YS Gerç. Tahmini	2020 Hedef	2021 Tahmin	2022 Tahmin
2- Üniversite hastaneleri nitelikli yatak oranı	Oran	595	650	595	650	650	700

Göstergeye İlişkin Açıklama: Üniversitemiz hastanesi ve Ağız ve Diş Sağlığı Merkezinde yer alan nitelikli yatak sayıları.

Hesaplama Yöntemi: SDÜ Hastanesi ve Ağız ve Diş Sağlığı Merkezi tarafından gönderilen verilerin toplamı.

Verinin Kaynağı: SDÜ Hastanesi ve Ağız ve Diş Sağlığı Merkezinden elde edilen veriler.

Performans Göstergesi	Ölçü Birimi	2018	2019 Planlanan	2019 YS Gerç. Tahmini	2020 Hedef	2021 Tahmin	2022 Tahmin
3- Üniversite hastaneleri yatak doluluk oranı	Oran	0	0	0	0	0	0

Göstergeye İlişkin Açıklama: Yatak doluluk oranları takip edilecektir.

Hesaplama Yöntemi: Yatan hasta sayısı ve yatak sayısı oranında hesaplanacaktır.

Verinin Kaynağı: SDÜ Hastanesi.

Performans Göstergesi	Ölçü Birimi	2018	2019 Planlanan	2019 YS Gerç. Tahmini	2020 Hedef	2021 Tahmin	2022 Tahmin
4- Yatan hasta sayısı	Sayı	20.877	0	0	22.000	22.500	23.000

Göstergeye İlişkin Açıklama: Üniversitemiz hastanesi ve Ağız ve Diş Sağlığı Merkezinde yatan hasta sayıları

Hesaplama Yöntemi: SDÜ Hastanesi ve Ağız ve Diş Sağlığı Merkezi tarafından gönderilen verilerin toplamı

Verinin Kaynağı: SDÜ Hastanesi ve Ağız ve Diş Sağlığı Merkezinden elde edilen veriler

Alt Program Kapsamında Yürütülecek Faaliyet Maliyetleri

Faaliyetler	2019 Bütçe	2019 Harcama Ağustos	2020 Bütçe	2021 Tahmin	2022 Tahmin
Ağız ve Diş Sağlığı Hizmetleri	442.000	442.000	465.000	494.000	521.000
Bütçe İçi	442.000	442.000	465.000	494.000	521.000
Bütçe Dışı	0	0	0	0	0
Sağlık Hizmeti Sunumunda İhtiyaç Duyulan Tıbbî Cihaz, Malzeme ve İlaç Alımı	35.330.000	28.305.734	27.816.000	29.883.000	31.767.000
Bütçe İçi	35.330.000	28.305.734	27.816.000	29.883.000	31.767.000
Bütçe Dışı	0	0	0	0	0
Üniversite Genel Hastane Hizmetleri	0	0	10.600.000	10.556.000	11.107.000
Bütçe İçi	0	0	10.600.000	10.556.000	11.107.000
Bütçe Dışı	0	0	0	0	0
T O P L A M	35.772.000	28.747.734	38.881.000	40.933.000	43.395.000
Bütçe İçi	35.772.000	28.747.734	38.881.000	40.933.000	43.395.000
Bütçe Dışı	0	0	0	0	0

Faaliyetlere İlişkin Açıklamalar:

Ağız ve Diş Sağlığı Hizmetleri Üniversitemiz Ağız ve Diş Sağlığı Merkezi ve Engelsiz Ağız ve Diş Sağlığı Merkezi faaliyetleri için gerçekleştirilecek faaliyetler bu faaliyet altında izlenecektir.

Sağlık Hizmeti Sunumunda İhtiyaç Duyulan Tıbbî Cihaz, Malzeme ve İlaç Alımı Üniversitemiz hastanelerinin ihtiyaç duyduğu cihaz, malzeme ve ilaç alımları bu faaliyet altında izlenecektir.

Üniversite Genel Hastane Hizmetleri Hastane hizmetlerine ilişkin giderler bu faaliyet altında izlenecektir.

Üniversite İhtisas Hastanesi Hizmetleri

Program Adı:

YÜKSEKÖĞRETİM HİZMETLERİ

Programın Amacı:

Uluslararası Standartlarda, Bilimsel Temelli Yükseköğretim Hizmeti Sunulması

Programın Kapsamı:

Programın kapsamı Yükseköğretimi Nitelik ve Nicelik Olarak Ulusal ve Uluslararası Standartlara Uygun Etkin ve Etkili Olarak Planlamak ve Yönetmektir.

Yükseköğretim alanındaki istihdam odaklı politikaları oluşturmak ve geliştirmek amacıyla yeni açılacak eğitim programları ve kontenjanlarının Yükseköğretim Eğitim Programları Danışma Kurulunca planlanması,

Bölgesel Kalkınma Odaklı ihtisas üniversitelerinin belirlenmesi

Üniversitelerin mevcut öğretim elemanlarının niteliklerinin artırılması, ihtiyaçlar doğrultusunda öğretim üyesi yetiştirme programlarının düzenlenmesi,

Yükseköğretimde nitelikli yabancı akademik personelin (en az Dr seviyesimde) istihdamının sağlanması,

Devlet üniversitelerinde, ülkemizin öncelikli alanlarında, öğrenim gören doktora öğrencilerine destek sağlanması,

Hedef ülkelerle mevcut işbirliklerinin geliştirilmesi,

Yükseköğretim alanında ülkemizin uluslararası görünürlüğünü artırmak amacıyla ülkemizde öğrenim gören yabancı öğrenci potansiyelinin artırılması,

kapsama dahil edilmiştir.

Anahtar Göstergeler

- 1- Yüksek öğretimde öğretim elemanı başına düşen öğrenci sayısı
- 2- Yükseköğretim kontenjan doluluk oranı
- 3- Yükseköğretim mezunlarının işgücüne katılım oranı
- 4- Yükseköğretimde okullaşma oranı

Alt Program Adı:

ÖN LİSANS EĞİTİMİ, LİSANS EĞİTİMİ VE LİSANSÜSTÜ EĞİTİM

Alt Programın Kapsamı:

Mezunlarımızın mesleki yeterlilik sahibi olabilmesi için;

-Isparta'da kurulmuş olan GÖLTAŞ ve ORMA firmalarıyla protokoller imzalanmış bu kapsamda öğrencilerin bu firmalarda kısmi zamanlı olarak çalışmalarının önü açılmıştır,

- Üniversitemiz içerisinde öğrencilerimizin eğitim gördükleri bölümlere göre kısmi zamanlı çalışma imkanları geliştirilmiş,

- Bölümlerimizin akreditasyon süreçleri teşvik edilmiş,

-Öğrenci ve tüm personelimizin gelişimlerini sürekli devam ettirebilmeleri amacıyla Üniversitemiz Bilgi Merkezi 7 gün 24 saat hizmet vermeye başlamıştır.

Alt Program Hedefi:

Mesleki yeterlilik sahibi ve gelişime açık mezunlar yetiştirilmesi

Performans Göstergeleri

Performans Göstergesi	Ölçü Birimi	2018	2019 Planlanan	2019 YS Gerç. Tahmini	2020 Hedef	2021 Tahmin	2022 Tahmin
1- Doktora eğitimini tamamlayanların sayısı	Sayı	1.310	1.400	1.349	1.400	1.450	1.500

Göstergeye İlişkin Açıklama: Öğrenci İşleri Daire Başkanlığı İnternet sitesinde yer alan ve öğrenci bilgi sistemi ile entegre olarak çalışan öğrenci istatistikleri sayfası verileri esas alınmıştır.

Hesaplama Yöntemi:

Doktora mezun sayısı.

Verinin Kaynağı:

Öğrenci İşleri Daire Başkanlığı İnternet sitesinde yer alan ve öğrenci bilgi sistemi ile entegre olarak çalışan öğrenci istatistikleri sayfası.

Performans Göstergesi	Ölçü Birimi	2018	2019 Planlanan	2019 YS Gerç. Tahmini	2020 Hedef	2021 Tahmin	2022 Tahmin
2- Eğitim bilimleri kontenjan doluluk oranı	Oran	96	100	100	100	100	100

Göstergeye İlişkin Açıklama: Öğrenci İşleri Daire Başkanlığı internet sitesinde yer alan ve öğrenci bilgi sistemi ile entegre olarak çalışan öğrenci istatistikleri sayfası verileri esas alınmıştır.

Hesaplama Yöntemi: Toplam Kontenjan/Yerleşen sayısı oranı.

Verinin Kaynağı: Öğrenci İşleri Daire Başkanlığı internet sitesinde yer alan ve öğrenci bilgi sistemi ile entegre olarak çalışan öğrenci istatistikleri sayfası.

Performans Göstergesi	Ölçü Birimi	2018	2019 Planlanan	2019 YS Gerç. Tahmini	2020 Hedef	2021 Tahmin	2022 Tahmin
3- Eğitimin program süresinde bitirilme oranı	Oran	0	0	0	0	0	0

Göstergeye İlişkin Açıklama: Öğrenci İşleri Daire Başkanlığı internet sitesinde yer alan ve öğrenci bilgi sistemi ile entegre olarak çalışan öğrenci istatistikleri sayfası verileri esas alınarak takibi sağlanacaktır.

Hesaplama Yöntemi: Toplam Kontenjan/Yerleşen sayısı oranı

Verinin Kaynağı: Öğrenci İşleri Daire Başkanlığı internet sitesinde yer alan ve öğrenci bilgi sistemi ile entegre olarak çalışan öğrenci istatistikleri sayfası.

Performans Göstergesi	Ölçü Birimi	2018	2019 Planlanan	2019 YS Gerç. Tahmini	2020 Hedef	2021 Tahmin	2022 Tahmin
4- Fen bilimleri kontenjan doluluk oranı	Oran	85,5	0	0	0	0	0

Göstergeye İlişkin Açıklama: Öğrenci İşleri Daire Başkanlığı internet sitesinde yer alan ve öğrenci bilgi sistemi ile entegre olarak çalışan öğrenci istatistikleri sayfası verileri esas alınmıştır.

Hesaplama Yöntemi: Toplam Kontenjan/Yerleşen sayısı oranı.

Verinin Kaynağı: Öğrenci İşleri Daire Başkanlığı internet sitesinde yer alan ve öğrenci bilgi sistemi ile entegre olarak çalışan öğrenci istatistikleri sayfası.

Performans Göstergesi	Ölçü Birimi	2018	2019 Planlanan	2019 YS Gerç. Tahmini	2020 Hedef	2021 Tahmin	2022 Tahmin
5- Kütüphanede bulunan basılı ve elektronik kaynak sayısı	Sayı	380.000	400.000	400.000	450.000	470.000	500.000

Göstergeye İlişkin Açıklama: Bilgi Merkezi verileri.

Hesaplama Yöntemi: Kaynak Sayısı/Öğrenci sayısı oranı.

Verinin Kaynağı: Bilgi Merkezi İnternet sayfasında yer alan Bilgi Merkezi İstatistikleri sayfası.

Performans Göstergesi	Ölçü Birimi	2018	2019 Planlanan	2019 YS Gerç. Tahmini	2020 Hedef	2021 Tahmin	2022 Tahmin
6- Kütüphanede bulunan öğrenci başına düşen basılı ve elektronik kaynak sayısı	Sayı	4,59	8	9	10	12	14

Göstergeye İlişkin Açıklama: 2018 yılında Üniversitemize bağlı bulunan bir çok birimin Isparta Uygulamalı Bilimler Üniversitesine bağlanması sebebiyle 2019 yılı itibariyle öğrenci sayımızda yarıya yakın düşüş yaşanmış, buna bağlı olarak da göstergede belirtilen oran da artış yaşanmıştır.

Hesaplama Yöntemi: Kaynak Sayısı/Öğrenci sayısı oranı
Verinin Kaynağı: Bilgi Merkezi verileri

Performans Göstergesi	Ölçü Birimi	2018	2019 Planlanan	2019 YS Gerç. Tahmini	2020 Hedef	2021 Tahmin	2022 Tahmin
7- Kütüphaneden yararlanan kişi sayısı	Sayı	974.684	1.000.000	1100000	1.150.000	1.200.000	1.250.000

Göstergeye İlişkin Açıklama: Bilgi Merkezi İnternet sayfasında yer alan Bilgi Merkezi İstatistikleri sayfası verileri esas alınmıştır.

Hesaplama Yöntemi: Bilgi Merkezi kullanım sayısı.
Verinin Kaynağı: Bilgi Merkezi İnternet sayfasında yer alan Bilgi Merkezi İstatistikleri sayfası.

Performans Göstergesi	Ölçü Birimi	2018	2019 Planlanan	2019 YS Gerç. Tahmini	2020 Hedef	2021 Tahmin	2022 Tahmin
8- Lisansüstü öğrencilerin toplam öğrenciler içindeki payı	Oran	10,85	0	0	12	12,5	13

Göstergeye İlişkin Açıklama: Öğrenci bilgi merkezi verileri.

Hesaplama Yöntemi: Lisansüstü öğrenci sayısı toplam öğrenci sayısı oranı.
Verinin Kaynağı: Öğrenci bilgi merkezi verileri esas alınmıştır.

Performans Göstergesi	Ölçü Birimi	2018	2019 Planlanan	2019 YS Gerç. Tahmini	2020 Hedef	2021 Tahmin	2022 Tahmin
9- Öğrenci başına düşen eğitim alanı	Metrekare	1	1,10	1,16	1.25	1,3	1.4

Göstergeye İlişkin Açıklama: Öğrenci sayısı ile eğitim alanı ilişkisi kurulacaktır.

Hesaplama Yöntemi: Eğitim alanı metrekaresi ile öğrenci sayısı oranı.
Verinin Kaynağı: Yapı işleri daire başkanlığı ve öğrenci işleri daire başkanlığı verileri.

Performans Göstergesi	Ölçü Birimi	2018	2019 Planlanan	2019 YS Gerç. Tahmini	2020 Hedef	2021 Tahmin	2022 Tahmin
10- Öğrenci başına düşen kapalı alan	Metrekare	5,5	9	9	10	12	15

Göstergeye İlişkin Açıklama: Yapı İşleri DB ve Öğrenci İşleri DB verileri esas alınarak hesaplanmıştır.

Hesaplama Yöntemi: Kapalı alan-Örenci Sayısı oranı.
Verinin Kaynağı: Yapı İşleri DB ve Öğrenci İşleri DB verileri.

Performans Göstergesi	Ölçü Birimi	2018	2019 Planlanan	2019 YS Gerç. Tahmini	2020 Hedef	2021 Tahmin	2022 Tahmin
11- Öğrenci değişim programlarından yararlanan öğrencilerin oranı	Oran	0	0	0	0	0	0

Göstergeye İlişkin Açıklama: Değişim programlarından yararlanan öğrencilerin sayısı Üniversite toplam öğrenci sayısına oranla düşük kalmaktadır bu sebeple hesaplama yapılmamıştır

Hesaplama Yöntemi: Değişim programına katılanlar ile toplam öğrenci sayısı oranı
Verinin Kaynağı: Öğrenci İşleri Daire Başkanlığı verileri

Performans Göstergesi	Ölçü Birimi	2018	2019 Planlanan	2019 YS Gerç. Tahmini	2020 Hedef	2021 Tahmin	2022 Tahmin
12- Öğretim üyesi başına düşen öğrenci sayısı	Sayı	50	0	0	45	43	40

Göstergeye İlişkin Açıklama: Personel DB ve Öğrenci İşleri DB verileri esas alınarak hesaplanmıştır.

Hesaplama Yöntemi: Öğrenci sayısı ve Öğretim Üyesi sayısı oranı.
Verinin Kaynağı: Personel DB ve Öğrenci İşleri DB verileri.

Performans Göstergesi	Ölçü Birimi	2018	2019 Planlanan	2019 YS Gerç. Tahmini	2020 Hedef	2021 Tahmin	2022 Tahmin
13- Sağlık bilimleri kontenjan doluluk oranı	Oran	96	100	96,32	97	98	100

Göstergeye İlişkin Açıklama: Öğrenci İşleri Daire Başkanlığı internet sitesinde yer alan ve öğrenci bilgi sistemi ile entegre olarak çalışan öğrenci istatistikleri sayfası verileri esas alınmıştır.

Hesaplama Yöntemi: Toplam Kontenjan/Yerleşen sayısı oranı
Verinin Kaynağı: Öğrenci İşleri Daire Başkanlığı internet sitesinde yer alan ve öğrenci bilgi sistemi ile entegre olarak çalışan öğrenci istatistikleri sayfası.

Performans Göstergesi	Ölçü Birimi	2018	2019 Planlanan	2019 YS Gerç. Tahmini	2020 Hedef	2021 Tahmin	2022 Tahmin
14- Sosyal bilimler kontenjan doluluk oranı	Oran	90	92	95,97	96	96	96

Göstergeye İlişkin Açıklama: Öğrenci İşleri Daire Başkanlığı internet sitesinde yer alan ve öğrenci bilgi sistemi ile entegre olarak çalışan öğrenci istatistikleri sayfası verileri esas alınmıştır.

Hesaplama Yöntemi: Toplam Kontenjan/Yerleşen sayısı oranı.
Verinin Kaynağı: Öğrenci İşleri Daire Başkanlığı internet sitesinde yer alan ve öğrenci bilgi sistemi ile entegre olarak çalışan öğrenci istatistikleri sayfası.

Performans Göstergesi	Ölçü Birimi	2018	2019 Planlanan	2019 YS Gerç. Tahmini	2020 Hedef	2021 Tahmin	2022 Tahmin
15- Teknokent veya Teknoloji Transfer Ofisi (TTO) projelerine katılan öğrenci sayısı	Sayı	350	0	0	450	500	550

Göstergeye İlişkin Açıklama: Araştırma ve Yenilikçilik Direktörlüğü tarafından sağlanan veriler.

Hesaplama Yöntemi: Teknokent ve TTO projelerinde görev alan öğrenci sayısı.

Verinin Kaynağı: Araştırma ve Yenilikçilik Direktörlüğü tarafından sağlanan veriler.

Performans Göstergesi	Ölçü Birimi	2018	2019 Planlanan	2019 YS Gerç. Tahmini	2020 Hedef	2021 Tahmin	2022 Tahmin
16- Uluslararası kuruluşlarla ortak uygulanan eğitim programı sayısı	Sayı	0	0	0	0	0	0

Göstergeye İlişkin Açıklama: Ortak uygulanan program bulunmamaktadır.

Hesaplama Yöntemi:

Verinin Kaynağı:

Performans Göstergesi	Ölçü Birimi	2018	2019 Planlanan	2019 YS Gerç. Tahmini	2020 Hedef	2021 Tahmin	2022 Tahmin
17- Yabancı dilde eğitim veren program sayısı	Sayı	0	0	0	0	0	0

Göstergeye İlişkin Açıklama:

Hesaplama Yöntemi:

Verinin Kaynağı:

Performans Göstergesi	Ölçü Birimi	2018	2019 Planlanan	2019 YS Gerç. Tahmini	2020 Hedef	2021 Tahmin	2022 Tahmin
18- Yabancı uyruklu akademisyen sayısı	Sayı	20	0	0	20	25	25

Göstergeye İlişkin Açıklama: Personel Daire Başkanlığı verileri esas alınarak hesaplanmaktadır.

Hesaplama Yöntemi: Toplam yabancı uyruklu akademisyen sayısı

Verinin Kaynağı: Personel Daire Başkanlığı verileri

Performans Göstergesi	Ölçü Birimi	2018	2019 Planlanan	2019 YS Gerç. Tahmini	2020 Hedef	2021 Tahmin	2022 Tahmin
19- Yabancı uyruklu öğrenci sayısı	Sayı	1.523	1.000	1.000	900	950	1.000

Göstergeye İlişkin Açıklama: Öğrenci İşleri Daire Başkanlığı tarafından sağlanan veriler esas alınmıştır

Hesaplama Yöntemi: Toplam yabancı uyruklu öğrenci sayısı

Verinin Kaynağı: Öğrenci İşleri Daire Başkanlığı tarafından sağlanan veriler

Performans Göstergesi	Ölçü Birimi	2018	2019 Planlanan	2019 YS Gerç. Tahmini	2020 Hedef	2021 Tahmin	2022 Tahmin
20- Yan dal ve çift ana dal programından mezun olanların toplam mezun sayısına oranı	Oran	0,15	0	0	0,14	0,15	0,15

Göstergeye İlişkin Açıklama: Öğrenci İşleri DB tarafından sağlanan veriler esas alınmıştır.
Hesaplama Yöntemi: Yan dal ve çift ana dal mezun sayısının toplam öğrenci sayısına oranı.
Verinin Kaynağı: Öğrenci İşleri DB tarafından sağlanan veriler.

Alt Program Kapsamında Yürütülecek Faaliyet Maliyetleri

Faaliyetler	2019 Bütçe	2019 Harcama Haziran	2020 Bütçe	2021 Tahmin	2022 Tahmin
Doktora ve Tıpta Uzmanlık Eğitimi	19.660.000	3.487.290	18.173.995	19.528.001	20.789.000
Bütçe İçi	19.660.000	3.487.290	18.173.995	19.528.001	20.789.000
Bütçe Dışı	0	0	0	0	0
Yükseköğretim Kurumları Bilgi ve Kültürel Kaynaklarının Geliştirilmesi ve Erişimin Kolaylaştırılması	2.534.000	791.364	3.160.000	3.244.000	3.322.000
Bütçe İçi	2.534.000	791.364	3.160.000	3.244.000	3.322.000
Bütçe Dışı	0	0	0	0	0
Yükseköğretim Kurumları Birinci Öğretim	299.067.000	186.868.479	327.343.005	349.680.995	371.999.000
Bütçe İçi	299.067.000	186.868.479	327.343.005	349.680.995	371.999.000
Bütçe Dışı	0	0	0	0	0
Yükseköğretim Kurumları İkinci Öğretim	4.667.000	0	5.096.000	5.463.000	5.760.000
Bütçe İçi	4.667.000	0	5.096.000	5.463.000	5.760.000
Bütçe Dışı	0	0	0	0	0
Yükseköğretim Kurumları Tezsiz Yüksek Lisans	332.000	17.914	285.000	305.000	324.000
Bütçe İçi	332.000	17.914	285.000	305.000	324.000
Bütçe Dışı	0	0	0	0	0
Yükseköğretim Kurumları Uzaktan Eğitim	383.000	0	346.000	371.000	393.000
Bütçe İçi	383.000	0	346.000	371.000	393.000
Bütçe Dışı	0	0	0	0	0
Yükseköğretim Kurumları Yaz Okulları	170.000	0	156.000	166.000	177.000
Bütçe İçi	170.000	0	156.000	166.000	177.000
Bütçe Dışı	0	0	0	0	0
T O P L A M	326.813.000	191.165.047	354.560.000	378.757.996	402.764.000
Bütçe İçi	326.813.000	191.165.047	354.560.000	378.757.996	402.764.000
Bütçe Dışı	0	0	0	0	0

Faaliyetlere İlişkin Açıklamalar:

Doktora Öğrencilerine Yönelik Burs Hizmetleri Doktora öğrencilerine yönelik burs işlemleri bu faaliyet altında izlenecektir.

Doktora ve Tıpta Uzmanlık Eğitimi

Fen ve Mühendislik Bilimleri Öğrencilerinin Uygulamalı Fen ve mühendislik bilimlerinde öğrenim gören öğrencilerin uygulamalı eğitimlerine ilişkin giderler bu faaliyet altında

Eđitimi		izlenecektir.
Galatasaray Üniversitesine Bađlı İlk ve Orta Öğretim Hizmetleri		
Lisans Öğrencilerine Yönelik Burs Hizmetleri		Lisans öğrencilerine yönelik burs giderleri bu faaliyet altında izlenecektir.
Mimar Sinan Güzel Sanatlar Üniversitesi Resim ve Heykel Müzesi Faaliyetleri		
OSB Meslek Yüksekokulları Eğitim Desteđi		
Yabancı Uyruklu Öğrenci Programı Kapsamında Yürütölen Hizmetler		YÖS kapsamında yapılan giderler bu faaliyet altında izlenecektir.
Yükseköđretim Kurumları Açıköđretim		
Yükseköđretim Kurumları Bilgi ve Kültürel Kaynaklarının Geliştirilmesi ve Erişimin Kolaylaştırılması		Üniversitemiz personelinin ürettiđi makale, kitap, proje gibi bilgi ve sanat eseri, edebi eser gibi kültürel kaynakların geliştirilmesi için gerekli destek ve giderler bu faaliyet alanında izlenecektir.
Yükseköđretim Birinci Öğretim Kurumları		Mevcut ve açılması planlanan tüm lisans ve lisansüstü eğitimlerini birinci öğretim olarak sürdüren öğrencilerimizin aldıkları dersler, laboratuvarlar ve atölye uygulamalarının yüksek kalitede ve başarılı geçmesini sağlamaya yönelik tüm iş, işlem ve giderler bu faaliyet alanında izlenecektir.
Yükseköđretim İkinci Öğretim Kurumları		Üniversitemiz ikinci öğretim faaliyetlerine ilişkin giderler bu faaliyet altında izlenecektir.
Yükseköđretim Tezsiz Yüksek Lisans Kurumları		Tezsiz yüksek lisans eğitimine ilişkin giderler bu faaliyet altında izlenecektir.
Yükseköđretim Uluslararası Ortak Eğitim ve Öğretim Programı Kurumları		
Yükseköđretim Uzaktan Eğitim Kurumları		Uzaktan eğitime ilişkin giderler bu faaliyet altında izlenecektir.
Yükseköđretim Kurumları Yaz Okulları		Yaz okulu faaliyetlerine ilişkin tüm harcamalar bu faaliyet altında izlenecektir.

Alt Program Adı:

Alt Programın Kapsamı:

ÖĐRETİM ELEMANLARININ MESLEKİ GELİŞİMİ

- Öđretim elemanlarının mesleki gelişimine destek olmak amacıyla,
-Plan dönemi içinde eğitimcilerin eğitimi programları düzenlenmeye başlanmış,
-Öđretim elemanları ve öğrencileri için proje hazırlama eğitimleri düzenlenmeye başlanmış,
-TEKNOKENT'in aktif hale getirilmesine yönelik çalışmalar yapılmış,
- Teknoloji Transfer Ofisi kurulmuş ve aktif olarak çalışması sağlanmış,
-Mükemmeliyet Merkezi tamamlanmış ve aktif olarak kullanımı sağlanmıştır.

Alt Program Hedefi:

Alanında yetkin, araştırmacı, bilgi üreten ve aktaran akademisyenler yetiştirilmesi

Performans Göstergeleri

Performans Göstergesi	Ölçü Birimi	2018	2019 Planlanan	2019 YS Gerç. Tahmini	2020 Hedef	2021 Tahmin	2022 Tahmin
1- SCI, SCI-Expanded, SSCI ve AHCI kapsamındaki dergilerde öğretim elemanı başına düşen yayın sayısı	Sayı	1,25	0	0	3,5	3,8	4

Göstergeye İlişkin Açıklama: Öğretim elemanlarının yıl içinde yaptıkları yayınların takibi YÖKSİS üzerinden Kurum Kalite Sistemi ile takip edilmektedir.

Hesaplama Yöntemi:

Öğretim elemanlarının SCI, SCI-Expanded, SSCI ve AHCI kapsamında yer alan dergilerde yaptıkları toplam yayın sayısının toplam öğretim elemanı sayısına oranı.

Verinin Kaynağı:

YÖKSİS-Kurum kalite Yönetim sistemi.

Performans Göstergesi	Ölçü Birimi	2018	2019 Planlanan	2019 YS Gerç. Tahmini	2020 Hedef	2021 Tahmin	2022 Tahmin
2- Araştırma bursundan yararlanan öğrenci sayısı	Sayı	59	0	0	60	65	65

Göstergeye İlişkin Açıklama: Araştırma ve Yenilikçilik Direktörlüğü ve BAP tarafından hazırlanan veriler.

Hesaplama Yöntemi: Ar-Ge projelerinde burs alan öğrenci sayısı.

Verinin Kaynağı: Araştırma projeleri kapsamında yürütülen projelerde bursiyer olarak görev alan öğrencilerin takibi yıl içerisinde yapılacaktır.

Performans Göstergesi	Ölçü Birimi	2018	2019 Planlanan	2019 YS Gerç. Tahmini	2020 Hedef	2021 Tahmin	2022 Tahmin
3- YÖK tarafından öncelikli alanlarında sağlanan burslardan yararlanan doktora öğrenci sayısı	Sayı	102	122	122	145	160	175

Göstergeye İlişkin Açıklama: YÖK tarafından belirlenen öncelikli alanlarda doktora eğitimi alan öğrenci sayısı anlık olarak takip edilmektedir.

Hesaplama Yöntemi: Öncelikli alan olarak belirlenen alanlarda doktora yapan öğrenci sayısı.

Verinin Kaynağı: Öğrenci İşleri Daire Başkanlığı.

Performans Göstergesi	Ölçü Birimi	2018	2019 Planlanan	2019 YS Gerç. Tahmini	2020 Hedef	2021 Tahmin	2022 Tahmin
4- YÖK tarafından sağlanan yurt dışında yabancı dil yeterliliklerinin artırılmasına yönelik burslardan yararlanan sayısı	Sayı	1	0	0	1	1	1

Göstergeye İlişkin Açıklama: Personel Daire Başkanlığı ve Öğrenci İşleri Daire Başkanlığı tarafından sağlanan veriler esas alınarak hesaplanmaktadır.

Hesaplama Yöntemi: Toplam sayı.

Verinin Kaynağı: Personel Daire Başkanlığı ve Öğrenci İşleri Daire Başkanlığı tarafından sağlanan veriler.

Performans Göstergesi	Ölçü Birimi	2018	2019 Planlanan	2019 YS Gerç. Tahmini	2020 Hedef	2021 Tahmin	2022 Tahmin
5- Yükseköğretim Kurulu, Türkiye Bilimler Akademisi ve TÜBİTAK bilim, teşvik ve sanat ödülleri sayısı	Sayı	0	0	0	0	0	0

Göstergeye İlişkin Açıklama: Ödüllerin takibi yapılacaktır.

Hesaplama Yöntemi:

Verinin Kaynağı:

Alt Program Kapsamında Yürütülecek Faaliyet Maliyetleri

Faaliyetler	2019 Bütçe	2019 Harcama Haziran	2020 Bütçe	2021 Tahmin	2022 Tahmin
TOPLAM	0	0	0	0	0
Bütçe İçi	0	0	0	0	0
Bütçe Dışı	0	0	0	0	0

Faaliyetlere İlişkin Açıklamalar:

Araştırma Görevlileri Yurtdışı Araştırma Bursu Hizmetleri	Araştırma Görevlilerinin yurt dışı araştırma burslarına yönelik faaliyetler bu faaliyet altında izlenecektir.
Öğretim Elemanları Yurtdışı Yabancı Dil Bursu Hizmetleri	Öğretim elemanlarının yurt dışı dil kurslarına katılımlarına ilişkin giderler bu faaliyet altında izlenecektir.
Öğretim Üyesi Yetiştirme Programı ve Yurtdışı Destek Hizmetleri	ÖYP programlarına ilişkin giderler bu faaliyet altında izlenecektir.

Alt Program Adı:**YÜKSEKÖĞRETİMDE ÖĞRENCİ YAŞAMI****Alt Programın Kapsamı:**

Öğrencilerimizin beslenme ihtiyaçlarının karşılanmasında kalitenin yükseltilebilmesi amacıyla yerleşke içerisinde merkezi bir yemekhane projesi hazırlanmış ve inşaatına başlanmıştır. İnşaatın 2021 yılında hizmete girmesi planlanmaktadır. Ayrıca, yerleşke içerisinde yer alan kantinler ve beslenme hizmeti sunan diğer alanlarda standardizasyon sağlanması amacıyla çeşitli düzenlemeler yapılmıştır. Ayrıca, bu alanların işletmecileriyle çeşitli dönemlerde toplantılar düzenlenmekte bilgi ve görüş alışverişleri gerçekleştirilerek buralarda verilen hizmetlerin kalitesinin sürekli artırılmasına çalışılmaktadır. Bunların yanında, yerleşke içerisinde yer alan spor tesislerimizin kullanımı ve öğrenci topluluklarının faaliyetleri desteklenerek bu kapsamda gerçekleştirilecek olan faaliyetler özendirilmektedir. Öğrencilerin yerleşke içerisinde geçirdikleri zamanı artırmak, daha kaliteli ve çeşitli hizmetlerden yararlanabilmeleri amacıyla, doğu yerleşkesi içerisinde bir alışveriş merkezi projesi hazırlanmış ve inşaatına başlanmıştır. İnşaatın 2019 yılı sonunda tamamlanarak faaliyete geçmesi planlanmaktadır. Engelli öğrencilerimiz ve personelimizin yerleşke içerisinde daha kaliteli hizmet alabilmeleri ve daha kaliteli zaman geçirmelerini sağlayabilmek amacıyla, yerleşke içerisinde çeşitli düzenlemeler yapılmıştır. Çevre dostu yerleşke ve ulaşımın çeşitlendirilmesi amaçlarımıza ulaşabilmek amacıyla yerleşkenin tamamını kapsayacak şekilde bisiklet yolu projesi hazırlanarak proje tamamlanmış ve hizmete açılmıştır.

Alt Program Hedefi:

Yükseköğretim öğrencilerine sunulan beslenme ve barınma hizmetlerinin kalitesinin artırılması; öğrencilerin kişisel ve sosyal gelişimi desteklenerek yaşam kalitesinin yükseltilmesi

Performans Göstergeleri

Performans Göstergesi	Ölçü Birimi	2018	2019 Planlanan	2019 YS Gerç. Tahmini	2020 Hedef	2021 Tahmin	2022 Tahmin
1- Barınma hizmetlerinden yararlanan öğrenci sayısı	Sayı	0	0	0	0	0	0

Göstergeye İlişkin Açıklama: Barınma hizmeti Kredi ve Yurtlar Kurumunun sorumluluğunda olan yurtlar tarafından verilmektedir.

Hesaplama Yöntemi:**Verinin Kaynağı:**

Performans Göstergesi	Ölçü Birimi	2018	2019 Planlanan	2019 YS Gerç. Tahmini	2020 Hedef	2021 Tahmin	2022 Tahmin
2- Beslenme hizmetlerinden yararlanan öğrenci sayısı	Sayı	1.027.814	0	0	1.050.000	1.100.000	1.100.000

Göstergeye İlişkin Açıklama: Üniversitemize bağlı birçok birim 2018 yılında Isparta Uygulamalı Bilimler Üniversitesine bağlanmasına karşın bu birimlerin tamamı halen mevcut binalarında faaliyetlerine devam ettikleri için bu birimlerin beslenme ihtiyaçları Üniversitemiz tarafından karşılanmaktadır.

Hesaplama Yöntemi: SKS veri tabanından elde edilen veriler.

Verinin Kaynağı: Sağlık Kültür Spor Daire Başkanlığı otomasyon sistemi üzerinden alınan veriler.

Performans Göstergesi	Ölçü Birimi	2018	2019 Planlanan	2019 YS Gerç. Tahmini	2020 Hedef	2021 Tahmin	2022 Tahmin
3- Öğrenci başına düşen sosyal donatı alanı	Metrekare	0	0	0	0	0	0

Göstergeye İlişkin Açıklama: Sosyal donatı alanlarının öğrenci sayısı ile ilişkisine ilişkin çalışma yapılacaktır

Hesaplama Yöntemi:

Verinin Kaynağı:

Performans Göstergesi	Ölçü Birimi	2018	2019 Planlanan	2019 YS Gerç. Tahmini	2020 Hedef	2021 Tahmin	2022 Tahmin
4- Öğrenci kulüp ve topluluk sayısı	Sayı	103	103	105	105	106	107

Göstergeye İlişkin Açıklama: SKS Daire Başkanlığı bünyesinde öğrenci toplulukları faaliyetlerini sürdürmektedirler.

Hesaplama Yöntemi: SKS verileri.

Verinin Kaynağı: Sağlık Kültür Spor Daire Başkanlığı Topluluklar Şube Müdürlüğü verileri.

Performans Göstergesi	Ölçü Birimi	2018	2019 Planlanan	2019 YS Gerç. Tahmini	2020 Hedef	2021 Tahmin	2022 Tahmin
5- Sosyal, kültürel ve sportif faaliyet sayısı	Sayı	338	0	0	350	380	400

Göstergeye İlişkin Açıklama: SKS Daire Başkanlığı tarafından hazırlanan veriler esas alınmıştır

Hesaplama Yöntemi: SKS Daire Başkanlığı faaliyetleri

Verinin Kaynağı: SKS Daire Başkanlığı tarafından hazırlanan veriler esas alınmıştır

Performans Göstergesi	Ölçü Birimi	2018	2019 Planlanan	2019 YS Gerç. Tahmini	2020 Hedef	2021 Tahmin	2022 Tahmin
6- Yükseköğretimde öğrenci başına barınma harcaması	TL	0	0	0	0	0	0

Göstergeye İlişkin Açıklama: Barınma hizmeti verilmediği için hesaplama yapılmamıştır

Hesaplama Yöntemi:

Verinin Kaynağı:

Performans Göstergesi	Ölçü Birimi	2018	2019 Planlanan	2019 YS Gerç. Tahmini	2020 Hedef	2021 Tahmin	2022 Tahmin
7- Yükseköğretimde öğrenci başına beslenme harcaması	TL	6	0	0	7	8	9

Göstergeye İlişkin Açıklama: Beslenme için harcanan tutar içerisinde yalnızca Üniversitemiz değil, Isparta Uygulamalı Bilimler Üniversitesine bağlanması rağmen yerleşkemizdeki binalarda faaliyet gösteren birimlere ait öğrencilerde vardır.

Hesaplama Yöntemi: Beslenme için harcanan toplam tutar-Öğrenci Sayısı Oranı
Verinin Kaynağı: SKS veriler

Performans Göstergesi	Ölçü Birimi	2018	2019 Planlanan	2019 YS Gerç. Tahmini	2020 Hedef	2021 Tahmin	2022 Tahmin
8- Yükseköğretimde öğrenci yaşamından memnuniyet oranı	Oran	67	0	0	70	75	85

Göstergeye İlişkin Açıklama: Öğrenci Bilgi Sistemi aracılığıyla her yıl düzenli olarak gerçekleştirilen anket sonuçları esas alınmıştır

Hesaplama Yöntemi: Anket Düzenlenmesi
Verinin Kaynağı: Öğrenci Bilgi Sistemi aracılığıyla her yıl düzenli olarak gerçekleştirilen anket sonuçları

Performans Göstergesi	Ölçü Birimi	2018	2019 Planlanan	2019 YS Gerç. Tahmini	2020 Hedef	2021 Tahmin	2022 Tahmin
9- Yükseköğretimde öğrencilere sunulan sağlık hizmetinden yararlanan öğrenci sayısının toplam öğrenci sayısına oranı	Oran	2,9	0	0	3	3,2	3,5

Göstergeye İlişkin Açıklama: SKS Daire Başkanlığı tarafından sağlanan veriler esas alınmıştır

Hesaplama Yöntemi: Medikososyal ve Psikolojik Danışmanlık Merkezinden faydalananların sayısı
Verinin Kaynağı: SKS Daire Başkanlığı tarafından sağlanan veriler

Alt Program Kapsamında Yürütülecek Faaliyet Maliyetleri

Faaliyetler	2019 Bütçe	2019 Harcama Haziran	2020 Bütçe	2021 Tahmin	2022 Tahmin
Yükseköğretimde Beslenme Hizmetleri	2.016.000	3.477.400	2.190.000	2.347.000	2.475.000
Bütçe İçi	2.016.000	3.477.400	2.190.000	2.347.000	2.475.000
Bütçe Dışı	0	0	0	0	0
Yükseköğretimde Kültür ve Spor Hizmetleri	269.000	129.117	291.000	312.000	329.000
Bütçe İçi	269.000	129.117	291.000	312.000	329.000
Bütçe Dışı	0	0	0	0	0
Yükseköğretimde Öğrenci Yaşamına İlişkin Diğer Hizmetler	25.070.000	8.291.038	28.837.000	30.819.000	32.723.000
Bütçe İçi	25.070.000	8.291.038	28.837.000	30.819.000	32.723.000
Bütçe Dışı	0	0	0	0	0
Yükseköğretimde Sağlık Hizmetleri	10.000	0	11.000	12.000	13.000
Bütçe İçi	10.000	0	11.000	12.000	13.000

Bütçe Dışı	0	0	0	0	0
TOPLAM	27.365.000	11.897.555	31.329.000	33.490.000	35.540.000
Bütçe İçi	27.365.000	11.897.555	31.329.000	33.490.000	35.540.000
Bütçe Dışı	0	0	0	0	0

Faaliyetlere İlişkin Açıklamalar:

Yükseköğretimde Hizmetleri	Barınma	
Yükseköğretimde Hizmetleri	Beslenme	2547 sayılı Yükseköğretim Kanunu kapsamında yürütülen faaliyetlerdir. Merkez yerleşkede yer alan iki yerleşkede her birinde 3 ayrı salon olan yemekhanede öğlen ve akşam yemeği hizmeti ve 3 ilçede bulunan birimlerde yer alan öğrenci personele verilen yemek hizmeti bu faaliyet altında izlenecektir.
Yükseköğretimde Spor Hizmetleri	Kültür ve	2547sayılı Yükseköğretim Kanunu kapsamında yürütülen faaliyetlerdir. Üniversitemiz merkez yerleşkelerinde yer alan spor tesislerinin bakım, onarım ve diğer ihtiyaçlarına ilişkin giderler bu faaliyet alanında izlenecektir.
Yükseköğretimde Yaşamına İlişkin Hizmetler	Öğrenci Diğer	2547 sayılı Yükseköğretim Kanunu kapsamında yürütülen faaliyetlerdir. Öğrencilere barınma, beslenme, spor ve sağlık hizmeti dışında sunulan diğer hizmetler ile ilgili her türlü gider bu faaliyet alanında izlenecektir.
Yükseköğretimde Hizmetleri	Sağlık	Üniversitemizde sağlık harcamalarına ilişkin malzeme ihtiyaçlarının karşılanmasına ilişkin giderler bu faaliyet alanında izlenecektir.



ALT PROGRAM HEDEFLERİ VE STRATEJİK PLAN İLİŞKİSİ

Kurum: SÜLEYMAN DEMİREL ÜNİVERSİTESİ			
Yıl: 2020			
PROGRAM ADI	ALT PROGRAM ADI	ALT PROGRAM HEDEFLERİ	İLİŞKİLİ OLDUĞU STRATEJİK AMAÇ
ARAŞTIRMA, GELİŞTİRME VE YENİLİK	ARAŞTIRMA ALTYAPILARI	Ülkemizin bilgi birikiminin artırılmasına ve teknolojik gelişimine katkıda bulunmak üzere yükseköğretim kurumlarında araştırma altyapılarının kurulması ve kapasitelerinin güçlendirilmesi	Altyapı eksikliklerini tamamlamak ve mevcut altyapıyı etkili bir şekilde kullanmak
	YÜKSEKÖĞRETİMDE BİLİMSEL ARAŞTIRMA VE GELİŞTİRME	Yükseköğretim kurumlarında inovasyon amaçlı bilimsel çalışmaların artırılması	Personelin yetkinliklerini artırarak yeni bilgi ve teknolojiler üretmek, kullanmak ve yaymak <input type="checkbox"/> Ulusal ve uluslararası düzeyde hareketliliği, işbirliğini ve tanınırlığı artırmak
HAYAT BOYU ÖĞRENME	YÜKSEKÖĞRETİM KURUMLARI SÜREKLİ EĞİTİM FAALİYETLERİ	Toplumun tüm kesimlerine ihtiyaç duyduğu alanlarda eğitimler verilmesi, kamu kurum ve kuruluşları, özel sektör ve uluslararası kuruluşlarla işbirliğinin gelişmesine katkıda bulunulması	Ulusal ve uluslararası düzeyde hareketliliği, işbirliğini ve tanınırlığı artırmak
TEDAVİ EDİCİ SAĞLIK	TEDAVİ HİZMETLERİ	Tedavi edici sağlık hizmetinin erişilebilir ve etkili olarak sunulmasının sağlanması	
YÜKSEKÖĞRETİM HİZMETLERİ	ÖĞRETİM ELEMANLARININ MESLEKİ GELİŞİMİ	Alanında yetkin, araştırmacı, bilgi üreten ve aktaran akademisyenler yetiştirilmesi	Eğitim-öğretimde yeni metotlar geliştirerek, teknoloji kullanımını, verimliliği ve kaliteyi arttırmak <input type="checkbox"/> Personelin yetkinliklerini artırarak yeni bilgi ve teknolojiler üretmek, kullanmak ve yaymak
	ÖN LİSANS EĞİTİMİ, LİSANS EĞİTİMİ VE LİSANSÜSTÜ EĞİTİM	Mesleki yeterlilik sahibi ve gelişime açık mezunlar yetiştirilmesi	Personelin yetkinliklerini artırarak yeni bilgi ve teknolojiler üretmek, kullanmak ve yaymak
	YÜKSEKÖĞRETİMDE ÖĞRENCİ YAŞAMI	Yükseköğretim öğrencilerine sunulan beslenme ve barınma hizmetlerinin kalitesinin artırılması; öğrencilerin kişisel ve sosyal gelişimi desteklenerek yaşam kalitesinin yükseltilmesi	Eğitim-öğretimde yeni metotlar geliştirerek, teknoloji kullanımını, verimliliği ve kaliteyi arttırmak

FAALİYET MALİYETLERİ TABLOSU

İdare Adı	SÜLEYMAN DEMİREL ÜNİVERSİTESİ
Program Adı	ARAŞTIRMA, GELİŞTİRME VE YENİLİK
Alt Program Adı	ARAŞTIRMA ALTYAPILARI
Alt Program Hedefi	Ülkemizin bilgi birikiminin artırılmasına ve teknolojik gelişimine katkıda bulunmak üzere yükseköğretim kurumlarında araştırma altyapılarının kurulması ve kapasitelerinin güçlendirilmesi
Faaliyet Adı	Yükseköğretim Kurumları Araştırma Altyapısı Kurulması ve Geliştirilmesi
Açıklama	2547 Sayılı Yükseköğretim Kanununun 12. maddesi kapsamında yürütülen faaliyetlerdir. Süleyman Demirel Üniversitesi de yurtdışı fonların daha fazla ülkemize kazandırılması, üniversitemizde ileri düzey araştırma merkezlerinin kurulması, bünyesinde faaliyetlerini sürdüren bilim

EKONOMİK KOD	2019 Bütçe	2019 Harcama (Ağustos)	2020 Bütçe	2021 Tahmin	2022 Tahmin
<i>Personel Giderleri</i>					
<i>Sosyal Güvenlik Kurumuna Devlet Primi Giderleri</i>					
<i>Mal ve Hizmet Alım Giderleri</i>	308.000	4.185	334.000	356.000	374.000
<i>Faiz Giderleri</i>					
<i>Cari Transferler</i>					
<i>Sermaye Giderleri</i>					
<i>Sermaye Transferleri</i>					
<i>Borç Verme</i>					
BÜTÇE İÇİ TOPLAM KAYNAK	308.000	4.185	334.000	356.000	374.000
<i>Döner Sermaye</i>					
<i>Özel Hesap</i>					
<i>Diğer Bütçe Dışı Kaynak</i>					
BÜTÇE DIŞI TOPLAM KAYNAK					
FAALİYET MALİYETİ TOPLAMI	308.000	4.185	334.000	356.000	374.000

FAALİYET MALİYETLERİ TABLOSU

İdare Adı	SÜLEYMAN DEMİREL ÜNİVERSİTESİ
Program Adı	ARAŞTIRMA, GELİŞTİRME VE YENİLİK
Alt Program Adı	YÜKSEKÖĞRETİMDE BİLİMSEL ARAŞTIRMA VE GELİŞTİRME
Alt Program Hedefi	Yükseköğretim kurumlarında inovasyon amaçlı bilimsel çalışmaların artırılması
Faaliyet Adı	Yükseköğretim Kurumlarının Bilimsel Araştırma Projeleri
Açıklama	Tübitak kapsamında yürütülen projelerin tabi oldukları tüm kanun, kanun hükmünde kararname ve yönetmelikler kapsamında yürütülen faaliyetlerdir. Süleyman Demirel Üniversitesinde de ulusal ve uluslararası sorunlara odaklanan, uluslararası düzeyde bilime ve topluma

EKONOMİK KOD	2019 Bütçe	2019 Harcama (Ağustos)	2020 Bütçe	2021 Tahmin	2022 Tahmin
<i>Personel Giderleri</i>					
<i>Sosyal Güvenlik Kurumuna Devlet Primi Giderleri</i>					
<i>Mal ve Hizmet Alım Giderleri</i>	204.000		222.000	238.000	251.000
<i>Faiz Giderleri</i>					
<i>Cari Transferler</i>					
<i>Sermaye Giderleri</i>	953.000		953.000	953.000	999.000
<i>Sermaye Transferleri</i>					
<i>Borç Verme</i>					
BÜTÇE İÇİ TOPLAM KAYNAK	1.157.000		1.175.000	1.191.000	1.250.000
<i>Döner Sermaye</i>					
<i>Özel Hesap</i>					
<i>Diğer Bütçe Dışı Kaynak</i>					
BÜTÇE DIŞI TOPLAM KAYNAK					
FAALİYET MALİYETİ TOPLAMI	1.157.000		1.175.000	1.191.000	1.250.000

FAALİYET MALİYETLERİ TABLOSU

İdare Adı	SÜLEYMAN DEMİREL ÜNİVERSİTESİ
Program Adı	TEDAVİ EDİCİ SAĞLIK
Alt Program Adı	TEDAVİ EDİCİ SAĞLIK
Alt Program Hedefi	Tedavi edici sağlık hizmetinin erişilebilir ve etkili olarak sunulmasının sağlanması
Faaliyet Adı	Ağız ve Diş Sağlığı Hizmetleri
Açıklama	Üniversitemiz Ağız ve Diş Sağlığı Merkezi ve Engelsiz Ağız ve Diş Sağlığı Merkezi faaliyetleri için gerçekleştirilecek faaliyetler bu faaliyet altında izlenecektir.

EKONOMİK KOD	2019 Bütçe	2019 Harcama (Ağustos)	2020 Bütçe	2021 Tahmin	2022 Tahmin
<i>Personel Giderleri</i>					
<i>Sosyal Güvenlik Kurumuna Devlet Primi Giderleri</i>					
<i>Mal ve Hizmet Alım Giderleri</i>					
<i>Faiz Giderleri</i>					
<i>Cari Transferler</i>	442.000	442.000	465.000	494.000	521.000
<i>Sermaye Giderleri</i>					
<i>Sermaye Transferleri</i>					
<i>Borç Verme</i>					
BÜTÇE İÇİ TOPLAM KAYNAK	442.000	442.000	465.000	494.000	521.000
<i>Döner Sermaye</i>					
<i>Özel Hesap</i>					
<i>Diğer Bütçe Dışı Kaynak</i>					
BÜTÇE DIŞI TOPLAM KAYNAK					
FAALİYET MALİYETİ TOPLAMI	442.000	442.000	465.000	494.000	521.000

FAALİYET MALİYETLERİ TABLOSU

İdare Adı	SÜLEYMAN DEMİREL ÜNİVERSİTESİ
Program Adı	TEDAVİ EDİCİ SAĞLIK
Alt Program Adı	TEDAVİ EDİCİ SAĞLIK
Alt Program Hedefi	Tedavi edici sağlık hizmetinin erişilebilir ve etkili olarak sunulmasının sağlanması
Faaliyet Adı	Sağlık Hizmeti Sunumunda İhtiyaç Duyulan Tıbbî Cihaz, Malzeme ve İlaç Alımı
Açıklama	Üniversitemiz hastanelerinin ihtiyaç duyduğu cihaz, malzeme ve ilaç alımları bu faaliyet altında izlenecektir.

EKONOMİK KOD	2019 Bütçe	2019 Harcama (Ağustos)	2020 Bütçe	2021 Tahmin	2022 Tahmin
<i>Personel Giderleri</i>	16.515.000	15.366.187	18.517.000	19.899.000	21.187.000
<i>Sosyal Güvenlik Kurumuna Devlet Primi Giderleri</i>	4.122.000	4.011.009	4.758.000	5.112.000	5.444.000
<i>Mal ve Hizmet Alım Giderleri</i>	367.000	359.856	399.000	428.000	451.000
<i>Faiz Giderleri</i>					
<i>Cari Transferler</i>	3.726.000	3.726.000	4.142.000	4.444.000	4.685.000
<i>Sermaye Giderleri</i>	10.600.000	4.842.682			
<i>Sermaye Transferleri</i>					
<i>Borç Verme</i>					
BÜTÇE İÇİ TOPLAM KAYNAK	35.330.000	28.305.734	27.816.000	29.883.000	31.767.000
<i>Döner Sermaye</i>					
<i>Özel Hesap</i>					
<i>Diğer Bütçe Dışı Kaynak</i>					
BÜTÇE DIŞI TOPLAM KAYNAK					
FAALİYET MALİYETİ TOPLAMI	35.330.000	28.305.734	27.816.000	29.883.000	31.767.000



FAALİYET MALİYETLERİ TABLOSU

İdare Adı	SÜLEYMAN DEMİREL ÜNİVERSİTESİ
Program Adı	TEDAVİ EDİCİ SAĞLIK
Alt Program Adı	TEDAVİ EDİCİ SAĞLIK
Alt Program Hedefi	Tedavi edici sağlık hizmetinin erişilebilir ve etkili olarak sunulmasının sağlanması
Faaliyet Adı	Üniversite Genel Hastane Hizmetleri
Açıklama	Hastane hizmetlerine ilişkin giderler bu faaliyet altında izlenecektir.

EKONOMİK KOD	2019 Bütçe	2019 Harcama (Ağustos)	2020 Bütçe	2021 Tahmin	2022 Tahmin
<i>Personel Giderleri</i>					
<i>Sosyal Güvenlik Kurumuna Devlet Primi Giderleri</i>					
<i>Mal ve Hizmet Alım Giderleri</i>					
<i>Faiz Giderleri</i>					
<i>Cari Transferler</i>					
<i>Sermaye Giderleri</i>			10.600.000	10.556.000	11.107.000
<i>Sermaye Transferleri</i>					
<i>Borç Verme</i>					
BÜTÇE İÇİ TOPLAM KAYNAK			10.600.000	10.556.000	11.107.000
<i>Döner Sermaye</i>					
<i>Özel Hesap</i>					
<i>Diğer Bütçe Dışı Kaynak</i>					
BÜTÇE DIŞI TOPLAM KAYNAK					
FAALİYET MALİYETİ TOPLAMI			10.600.000	10.556.000	11.107.000

FAALİYET MALİYETLERİ TABLOSU

İdare Adı	SÜLEYMAN DEMİREL ÜNİVERSİTESİ
Program Adı	YÜKSEKÖĞRETİM HİZMETLERİ
Alt Program Adı	ÖN LİSANS EĞİTİMİ, LİSANS EĞİTİMİ VE LİSANSÜSTÜ EĞİTİM
Alt Program Hedefi	Mesleki yeterlilik sahibi ve gelişime açık mezunlar yetiştirilmesi
Faaliyet Adı	Doktora ve Tıpta Uzmanlık Eğitimi
Açıklama	

EKONOMİK KOD	2019 Bütçe	2019 Harcama (Ağustos)	2020 Bütçe	2021 Tahmin	2022 Tahmin
Personel Giderleri	18.667.000	3.042.237	17.038.997	18.311.003	19.497.000
Sosyal Güvenlik Kurumuna Devlet Primi Giderleri	875.000	444.684	1.008.998	1.084.000	1.154.000
Mal ve Hizmet Alım Giderleri	118.000	369	126.000	132.998	138.000
Faiz Giderleri					
Cari Transferler					
Sermaye Giderleri					
Sermaye Transferleri					
Borç Verme					
BÜTÇE İÇİ TOPLAM KAYNAK	19.660.000	3.487.290	18.173.995	19.528.001	20.789.000
Döner Sermaye					
Özel Hesap					
Diğer Bütçe Dışı Kaynak					
BÜTÇE DIŞI TOPLAM KAYNAK					
FAALİYET MALİYETİ TOPLAMI	19.660.000	3.487.290	18.173.995	19.528.001	20.789.000

FAALİYET MALİYETLERİ TABLOSU

İdare Adı	SÜLEYMAN DEMİREL ÜNİVERSİTESİ
Program Adı	YÜKSEKÖĞRETİM HİZMETLERİ
Alt Program Adı	ÖN LİSANS EĞİTİMİ, LİSANS EĞİTİMİ VE LİSANSÜSTÜ EĞİTİM
Alt Program Hedefi	Mesleki yeterlilik sahibi ve gelişime açık mezunlar yetiştirilmesi
Faaliyet Adı	Yükseköğretim Kurumları Bilgi ve Kültürel Kaynaklarının Geliştirilmesi ve Erişimin Kolaylaştırılması
Açıklama	Üniversitemiz personelinin ürettiği makale, kitap, proje gibi bilgi ve sanat eseri, edebi eser gibi kültürel kaynakların geliştirilmesi için gerekli destek ve giderler bu faaliyet alanında izlenecektir.

EKONOMİK KOD	2019 Bütçe	2019 Harcama (Ağustos)	2020 Bütçe	2021 Tahmin	2022 Tahmin
Personel Giderleri	822.000	657.741	922.000	990.000	1.053.000
Sosyal Güvenlik Kurumuna Devlet Primi Giderleri	161.000	126.416	185.000	199.000	212.000
Mal ve Hizmet Alım Giderleri	51.000	5.043	53.000	55.000	57.000
Faiz Giderleri					
Cari Transferler					
Sermaye Giderleri	1.500.000	2.164	2.000.000	2.000.000	2.000.000
Sermaye Transferleri					
Borç Verme					
BÜTÇE İÇİ TOPLAM KAYNAK	2.534.000	791.364	3.160.000	3.244.000	3.322.000
Döner Sermaye					
Özel Hesap					
Diğer Bütçe Dışı Kaynak					
BÜTÇE DIŞI TOPLAM KAYNAK					
FAALİYET MALİYETİ TOPLAMI	2.534.000	791.364	3.160.000	3.244.000	3.322.000

FAALİYET MALİYETLERİ TABLOSU

İdare Adı	SÜLEYMAN DEMİREL ÜNİVERSİTESİ
Program Adı	YÜKSEKÖĞRETİM HİZMETLERİ
Alt Program Adı	ÖN LİSANS EĞİTİMİ, LİSANS EĞİTİMİ VE LİSANSÜSTÜ EĞİTİM
Alt Program Hedefi	Mesleki yeterlilik sahibi ve gelişime açık mezunlar yetiştirilmesi
Faaliyet Adı	Yükseköğretim Kurumları Birinci Öğretim
Açıklama	Mevcut ve açılması planlanan tüm lisans ve lisansüstü eğitimlerini birinci öğretim olarak sürdüren öğrencilerimizin aldıkları dersler, laboratuvarlar ve atölye uygulamalarının yüksek kalitede ve başarılı geçmesini sağlamaya yönelik tüm iş, işlem ve giderler bu faaliyet

EKONOMİK KOD	2019 Bütçe	2019 Harcama (Ağustos)	2020 Bütçe	2021 Tahmin	2022 Tahmin
<i>Personel Giderleri</i>	226.663.000	146.111.941	248.802.005	267.376.998	284.721.000
<i>Sosyal Güvenlik Kurumuna Devlet Primi Giderleri</i>	35.178.000	25.071.087	40.466.002	43.484.000	46.301.000
<i>Mal ve Hizmet Alım Giderleri</i>	10.826.000	14.586.124	12.174.998	13.040.997	13.744.000
<i>Faiz Giderleri</i>					
<i>Cari Transferler</i>					
<i>Sermaye Giderleri</i>	26.400.000	1.099.327	25.900.000	25.779.000	27.233.000
<i>Sermaye Transferleri</i>					
<i>Borç Verme</i>					
BÜTÇE İÇİ TOPLAM KAYNAK	299.067.000	186.868.479	327.343.005	349.680.995	371.999.000
<i>Döner Sermaye</i>					
<i>Özel Hesap</i>					
<i>Diğer Bütçe Dışı Kaynak</i>					
BÜTÇE DIŞI TOPLAM KAYNAK					
FAALİYET MALİYETİ TOPLAMI	299.067.000	186.868.479	327.343.005	349.680.995	371.999.000

FAALİYET MALİYETLERİ TABLOSU

İdare Adı	SÜLEYMAN DEMİREL ÜNİVERSİTESİ
Program Adı	YÜKSEKÖĞRETİM HİZMETLERİ
Alt Program Adı	ÖN LİSANS EĞİTİMİ, LİSANS EĞİTİMİ VE LİSANSÜSTÜ EĞİTİM
Alt Program Hedefi	Mesleki yeterlilik sahibi ve gelişime açık mezunlar yetiştirilmesi
Faaliyet Adı	Yükseköğretim Kurumları İkinci Öğretim
Açıklama	Üniversitemiz ikinci öğretim faaliyetlerine ilişkin giderler bu faaliyet altında izlenecektir.

EKONOMİK KOD	2019 Bütçe	2019 Harcama (Ağustos)	2020 Bütçe	2021 Tahmin	2022 Tahmin
<i>Personel Giderleri</i>	2.888.000		3.143.000	3.369.000	3.547.000
<i>Sosyal Güvenlik Kurumuna Devlet Primi Giderleri</i>	379.000		424.000	455.000	485.000
<i>Mal ve Hizmet Alım Giderleri</i>	1.400.000		1.529.000	1.639.000	1.728.000
<i>Faiz Giderleri</i>					
<i>Cari Transferler</i>					
<i>Sermaye Giderleri</i>					
<i>Sermaye Transferleri</i>					
<i>Borç Verme</i>					
BÜTÇE İÇİ TOPLAM KAYNAK	4.667.000		5.096.000	5.463.000	5.760.000
<i>Döner Sermaye</i>					
<i>Özel Hesap</i>					
<i>Diğer Bütçe Dışı Kaynak</i>					
BÜTÇE DIŞI TOPLAM KAYNAK					
FAALİYET MALİYETİ TOPLAMI	4.667.000		5.096.000	5.463.000	5.760.000

FAALİYET MALİYETLERİ TABLOSU

İdare Adı	SÜLEYMAN DEMİREL ÜNİVERSİTESİ
Program Adı	YÜKSEKÖĞRETİM HİZMETLERİ
Alt Program Adı	ÖN LİSANS EĞİTİMİ, LİSANS EĞİTİMİ VE LİSANSÜSTÜ EĞİTİM
Alt Program Hedefi	Mesleki yeterlilik sahibi ve gelişime açık mezunlar yetiştirilmesi
Faaliyet Adı	Yükseköğretim Kurumları Tezsiz Yüksek Lisans
Açıklama	Tezsiz yüksek lisans eğitimine ilişkin giderler bu faaliyet altında izlenecektir.

EKONOMİK KOD	2019 Bütçe	2019 Harcama (Ağustos)	2020 Bütçe	2021 Tahmin	2022 Tahmin
Personel Giderleri	267.000		214.000	230.000	245.000
Sosyal Güvenlik Kurumuna Devlet Primi Giderleri	1.000		1.000	1.000	1.000
Mal ve Hizmet Alım Giderleri	64.000	17.914	70.000	74.000	78.000
Faiz Giderleri					
Cari Transferler					
Sermaye Giderleri					
Sermaye Transferleri					
Borç Verme					
BÜTÇE İÇİ TOPLAM KAYNAK	332.000	17.914	285.000	305.000	324.000
Döner Sermaye					
Özel Hesap					
Diğer Bütçe Dışı Kaynak					
BÜTÇE DIŞI TOPLAM KAYNAK					
FAALİYET MALİYETİ TOPLAMI	332.000	17.914	285.000	305.000	324.000

FAALİYET MALİYETLERİ TABLOSU

İdare Adı	SÜLEYMAN DEMİREL ÜNİVERSİTESİ
Program Adı	YÜKSEKÖĞRETİM HİZMETLERİ
Alt Program Adı	ÖN LİSANS EĞİTİMİ, LİSANS EĞİTİMİ VE LİSANSÜSTÜ EĞİTİM
Alt Program Hedefi	Mesleki yeterlilik sahibi ve gelişime açık mezunlar yetiştirilmesi
Faaliyet Adı	Yükseköğretim Kurumları Uzaktan Eğitim
Açıklama	Uzaktan eğitime ilişkin giderler bu faaliyet altında izlenecektir.

EKONOMİK KOD	2019 Bütçe	2019 Harcama (Ağustos)	2020 Bütçe	2021 Tahmin	2022 Tahmin
<i>Personel Giderleri</i>	265.000		221.000	239.000	255.000
<i>Sosyal Güvenlik Kurumuna Devlet Primi Giderleri</i>	3.000		3.000	3.000	3.000
<i>Mal ve Hizmet Alım Giderleri</i>	115.000		122.000	129.000	135.000
<i>Faiz Giderleri</i>					
<i>Cari Transferler</i>					
<i>Sermaye Giderleri</i>					
<i>Sermaye Transferleri</i>					
<i>Borç Verme</i>					
BÜTÇE İÇİ TOPLAM KAYNAK	383.000		346.000	371.000	393.000
<i>Döner Sermaye</i>					
<i>Özel Hesap</i>					
<i>Diğer Bütçe Dışı Kaynak</i>					
BÜTÇE DIŞI TOPLAM KAYNAK					
FAALİYET MALİYETİ TOPLAMI	383.000		346.000	371.000	393.000

FAALİYET MALİYETLERİ TABLOSU

İdare Adı	SÜLEYMAN DEMİREL ÜNİVERSİTESİ
Program Adı	YÜKSEKÖĞRETİM HİZMETLERİ
Alt Program Adı	ÖN LİSANS EĞİTİMİ, LİSANS EĞİTİMİ VE LİSANSÜSTÜ EĞİTİM
Alt Program Hedefi	Mesleki yeterlilik sahibi ve gelişime açık mezunlar yetiştirilmesi
Faaliyet Adı	Yükseköğretim Kurumları Yaz Okulları
Açıklama	Yaz okulu faaliyetlerine ilişkin tüm harcamalar bu faaliyet altında izlenecektir.

EKONOMİK KOD	2019 Bütçe	2019 Harcama (Ağustos)	2020 Bütçe	2021 Tahmin	2022 Tahmin
<i>Personel Giderleri</i>	103.000		83.000	89.000	95.000
<i>Sosyal Güvenlik Kurumuna Devlet Primi Giderleri</i>	16.000		18.000	18.000	20.000
<i>Mal ve Hizmet Alım Giderleri</i>	51.000		55.000	59.000	62.000
<i>Faiz Giderleri</i>					
<i>Cari Transferler</i>					
<i>Sermaye Giderleri</i>					
<i>Sermaye Transferleri</i>					
<i>Borç Verme</i>					
BÜTÇE İÇİ TOPLAM KAYNAK	170.000		156.000	166.000	177.000
<i>Döner Sermaye</i>					
<i>Özel Hesap</i>					
<i>Diğer Bütçe Dışı Kaynak</i>					
BÜTÇE DIŞI TOPLAM KAYNAK					
FAALİYET MALİYETİ TOPLAMI	170.000		156.000	166.000	177.000

FAALİYET MALİYETLERİ TABLOSU

İdare Adı	SÜLEYMAN DEMİREL ÜNİVERSİTESİ
Program Adı	YÜKSEKÖĞRETİM HİZMETLERİ
Alt Program Adı	YÜKSEKÖĞRETİMDE ÖĞRENCİ YAŞAMI
Alt Program Hedefi	Yükseköğretim öğrencilerine sunulan beslenme ve barınma hizmetlerinin kalitesinin artırılması; öğrencilerin kişisel ve sosyal gelişimi desteklenerek yaşam kalitesinin yükseltilmesi
Faaliyet Adı	Yükseköğretimde Beslenme Hizmetleri
Açıklama	2547 sayılı Yükseköğretim Kanunu kapsamında yürütülen faaliyetlerdir. Merkez yerleşkede yer alan iki yerleşkede her birinde 3 ayrı salon olan yemekhanede öğlen ve akşam yemeği hizmeti ve 3 ilçede bulunan birimlerde yer alan öğrenci personele verilen yemek hizmeti bu

EKONOMİK KOD	2019 Bütçe	2019 Harcama (Ağustos)	2020 Bütçe	2021 Tahmin	2022 Tahmin
<i>Personel Giderleri</i>					
<i>Sosyal Güvenlik Kurumuna Devlet Primi Giderleri</i>					
<i>Mal ve Hizmet Alım Giderleri</i>	2.016.000	3.477.400	2.190.000	2.347.000	2.475.000
<i>Faiz Giderleri</i>					
<i>Cari Transferler</i>					
<i>Sermaye Giderleri</i>					
<i>Sermaye Transferleri</i>					
<i>Borç Verme</i>					
BÜTÇE İÇİ TOPLAM KAYNAK	2.016.000	3.477.400	2.190.000	2.347.000	2.475.000
<i>Döner Sermaye</i>					
<i>Özel Hesap</i>					
<i>Diğer Bütçe Dışı Kaynak</i>					
BÜTÇE DIŞI TOPLAM KAYNAK					
FAALİYET MALİYETİ TOPLAMI	2.016.000	3.477.400	2.190.000	2.347.000	2.475.000

FAALİYET MALİYETLERİ TABLOSU

İdare Adı	SÜLEYMAN DEMİREL ÜNİVERSİTESİ
Program Adı	YÜKSEKÖĞRETİM HİZMETLERİ
Alt Program Adı	YÜKSEKÖĞRETİMDE ÖĞRENCİ YAŞAMI
Alt Program Hedefi	Yükseköğretim öğrencilerine sunulan beslenme ve barınma hizmetlerinin kalitesinin artırılması; öğrencilerin kişisel ve sosyal gelişimi desteklenerek yaşam kalitesinin yükseltilmesi
Faaliyet Adı	Yükseköğretimde Kültür ve Spor Hizmetleri
Açıklama	2547sayılı Yükseköğretim Kanunu kapsamında yürütülen faaliyetlerdir. Üniversitemiz merkez yerleşkelerinde yer alan spor tesislerinin bakım, onarım ve diğer ihtiyaçlarına ilişkin giderler bu faaliyet alanında izlenecektir.

EKONOMİK KOD	2019 Bütçe	2019 Harcama (Ağustos)	2020 Bütçe	2021 Tahmin	2022 Tahmin
<i>Personel Giderleri</i>					
<i>Sosyal Güvenlik Kurumuna Devlet Primi Giderleri</i>					
<i>Mal ve Hizmet Alım Giderleri</i>	269.000	129.117	291.000	312.000	329.000
<i>Faiz Giderleri</i>					
<i>Cari Transferler</i>					
<i>Sermaye Giderleri</i>					
<i>Sermaye Transferleri</i>					
<i>Borç Verme</i>					
BÜTÇE İÇİ TOPLAM KAYNAK	269.000	129.117	291.000	312.000	329.000
<i>Döner Sermaye</i>					
<i>Özel Hesap</i>					
<i>Diğer Bütçe Dışı Kaynak</i>					
BÜTÇE DIŞI TOPLAM KAYNAK					
FAALİYET MALİYETİ TOPLAMI	269.000	129.117	291.000	312.000	329.000

FAALİYET MALİYETLERİ TABLOSU

İdare Adı	SÜLEYMAN DEMİREL ÜNİVERSİTESİ
Program Adı	YÜKSEKÖĞRETİM HİZMETLERİ
Alt Program Adı	YÜKSEKÖĞRETİMDE ÖĞRENCİ YAŞAMI
Alt Program Hedefi	Yükseköğretim öğrencilerine sunulan beslenme ve barınma hizmetlerinin kalitesinin artırılması; öğrencilerin kişisel ve sosyal gelişimi desteklenerek yaşam kalitesinin yükseltilmesi
Faaliyet Adı	Yükseköğretimde Öğrenci Yaşamına İlişkin Diğer Hizmetler
Açıklama	2547 sayılı Yükseköğretim Kanunu kapsamında yürütülen faaliyetlerdir. Öğrencilere barınma, beslenme, spor ve sağlık hizmeti dışında sunulan diğer hizmetler ile ilgili her türlü gider bu faaliyet alanında izlenecektir.

EKONOMİK KOD	2019 Bütçe	2019 Harcama (Ağustos)	2020 Bütçe	2021 Tahmin	2022 Tahmin
<i>Personel Giderleri</i>	14.548.000	6.461.800	17.341.000	18.639.000	19.847.000
<i>Sosyal Güvenlik Kurumuna Devlet Primi Giderleri</i>	3.059.000	951.335	3.562.000	3.828.000	4.076.000
<i>Mal ve Hizmet Alım Giderleri</i>	5.463.000	877.903	5.934.000	6.360.000	6.705.000
<i>Faiz Giderleri</i>					
<i>Cari Transferler</i>					
<i>Sermaye Giderleri</i>	2.000.000		2.000.000	1.992.000	2.095.000
<i>Sermaye Transferleri</i>					
<i>Borç Verme</i>					
BÜTÇE İÇİ TOPLAM KAYNAK	25.070.000	8.291.038	28.837.000	30.819.000	32.723.000
<i>Döner Sermaye</i>					
<i>Özel Hesap</i>					
<i>Diğer Bütçe Dışı Kaynak</i>					
BÜTÇE DIŞI TOPLAM KAYNAK					
FAALİYET MALİYETİ TOPLAMI	25.070.000	8.291.038	28.837.000	30.819.000	32.723.000

FAALİYET MALİYETLERİ TABLOSU

İdare Adı	SÜLEYMAN DEMİREL ÜNİVERSİTESİ
Program Adı	YÜKSEKÖĞRETİM HİZMETLERİ
Alt Program Adı	YÜKSEKÖĞRETİMDE ÖĞRENCİ YAŞAMI
Alt Program Hedefi	Yükseköğretim öğrencilerine sunulan beslenme ve barınma hizmetlerinin kalitesinin artırılması; öğrencilerin kişisel ve sosyal gelişimi desteklenerek yaşam kalitesinin yükseltilmesi
Faaliyet Adı	Yükseköğretimde Sağlık Hizmetleri
Açıklama	Üniversitemizde sağlık harcamalarına ilişkin malzeme ihtiyaçlarının karşılanmasına ilişkin giderler bu faaliyet alanında izlenecektir.

EKONOMİK KOD	2019 Bütçe	2019 Harcama (Ağustos)	2020 Bütçe	2021 Tahmin	2022 Tahmin
<i>Personel Giderleri</i>					
<i>Sosyal Güvenlik Kurumuna Devlet Primi Giderleri</i>					
<i>Mal ve Hizmet Alım Giderleri</i>	10.000		11.000	12.000	13.000
<i>Faiz Giderleri</i>					
<i>Cari Transferler</i>					
<i>Sermaye Giderleri</i>					
<i>Sermaye Transferleri</i>					
<i>Borç Verme</i>					
BÜTÇE İÇİ TOPLAM KAYNAK	10.000		11.000	12.000	13.000
<i>Döner Sermaye</i>					
<i>Özel Hesap</i>					
<i>Diğer Bütçe Dışı Kaynak</i>					
BÜTÇE DIŞI TOPLAM KAYNAK					
FAALİYET MALİYETİ TOPLAMI	10.000		11.000	12.000	13.000

FAALİYET MALİYETLERİ TABLOSU

İdare Adı	SÜLEYMAN DEMİREL ÜNİVERSİTESİ
Program Adı	YÖNETİM VE DESTEK PROGRAMI
Alt Program Adı	TEFTİŞ, DENETİM VE DANIŞMANLIK HİZMETLERİ
Alt Program Hedefi	
Faaliyet Adı	Hukuki Danışmanlık ve Muhakemat Hizmetleri
Açıklama	İdarelerin taraf olduğu adli ve idari davalarda, iç ve dış tahkim yargılamasında, icra işlemlerinde ve yargıya intikal eden diğer her türlü hukuki uyumsuzluklarda temsil edilmesi ile ilgili iş, işlem ve süreçlere yönelik giderler bu faaliyet altında izlenecektir.

EKONOMİK KOD	2019 Bütçe	2019 Harcama (Ağustos)	2020 Bütçe	2021 Tahmin	2022 Tahmin
Personel Giderleri	602.000	407.135	657.898	723.289	765.075
Sosyal Güvenlik Kurumuna Devlet Primi Giderleri	88.000	73.481	101.558	111.006	116.008
Mal ve Hizmet Alım Giderleri	59.000		64.000	69.000	73.000
Faiz Giderleri					
Cari Transferler					
Sermaye Giderleri					
Sermaye Transferleri					
Borç Verme					
BÜTÇE İÇİ TOPLAM KAYNAK	749.000	480.616	823.456	903.295	954.083
Döner Sermaye					
Özel Hesap					
Diğer Bütçe Dışı Kaynak					
BÜTÇE DIŞI TOPLAM KAYNAK					
FAALİYET MALİYETİ TOPLAMI	749.000	480.616	823.456	903.295	954.083

FAALİYET MALİYETLERİ TABLOSU

İdare Adı SÜLEYMAN DEMİREL ÜNİVERSİTESİ
Program Adı YÖNETİM VE DESTEK PROGRAMI
Alt Program Adı ÜST YÖNETİM, İDARI VE MALİ HİZMETLER

Alt Program Hedefi

Faaliyet Adı Bilgi Teknolojilerine Yönelik Faaliyetler

Açıklama

İdarelerin bilgi işlem sistemlerinin işletilmesi ve geliştirilmesi ile teknolojik kapasitelerinin artırılmasına yönelik iş, işlem ve süreçlere ilişkin giderleri bu faaliyet altında izlenecektir

EKONOMİK KOD	2019 Bütçe	2019 Harcama (Ağustos)	2020 Bütçe	2021 Tahmin	2022 Tahmin
<i>Personel Giderleri</i>	487.000	465.362	547.567	588.192	628.646
<i>Sosyal Güvenlik Kurumuna Devlet Primi Giderleri</i>	113.000	92.670	130.408	139.301	149.756
<i>Mal ve Hizmet Alım Giderleri</i>					
<i>Faiz Giderleri</i>					
<i>Cari Transferler</i>					
<i>Sermaye Giderleri</i>					
<i>Sermaye Transferleri</i>					
<i>Borç Verme</i>					
BÜTÇE İÇİ TOPLAM KAYNAK	600.000	558.032	677.975	727.493	778.402
<i>Döner Sermaye</i>					
<i>Özel Hesap</i>					
<i>Diğer Bütçe Dışı Kaynak</i>					
BÜTÇE DIŞI TOPLAM KAYNAK					
FAALİYET MALİYETİ TOPLAMI	600.000	558.032	677.975	727.493	778.402

FAALİYET MALİYETLERİ TABLOSU

İdare Adı	SÜLEYMAN DEMİREL ÜNİVERSİTESİ
Program Adı	YÖNETİM VE DESTEK PROGRAMI
Alt Program Adı	ÜST YÖNETİM, İDARİ VE MALİ HİZMETLER
Alt Program Hedefi	
Faaliyet Adı	Genel Destek Hizmetleri
Açıklama	İdarelerin tüm programlarına hizmet eder nitelikte olan temizlik, güvenlik, aydınlatma, ısıtma, onarım, taşıma ve benzeri mal ve hizmetlerin temini; fiziki çalışma ortamlarının düzenlenmesi, genel evrak ve arşiv hizmetlerinin yürütülmesi, sivil savunma ve seferberlik

EKONOMİK KOD	2019 Bütçe	2019 Harcama (Ağustos)	2020 Bütçe	2021 Tahmin	2022 Tahmin
Personel Giderleri	11.430.000	8.348.820	12.643.533	13.566.523	14.447.279
Sosyal Güvenlik Kurumuna Devlet Primi Giderleri	2.162.000	1.755.357	2.471.036	2.657.693	2.827.236
Mal ve Hizmet Alım Giderleri	528.000	87.785	574.000	623.000	663.000
Faiz Giderleri					
Cari Transferler	9.398.000	6.793.099	10.297.000	11.037.000	11.635.000
Sermaye Giderleri					
Sermaye Transferleri					
Borç Verme					
BÜTÇE İÇİ TOPLAM KAYNAK	23.518.000	16.985.061	25.985.569	27.884.216	29.572.515
Döner Sermaye					
Özel Hesap					
Diğer Bütçe Dışı Kaynak					
BÜTÇE DIŞI TOPLAM KAYNAK					
FAALİYET MALİYETİ TOPLAMI	23.518.000	16.985.061	25.985.569	27.884.216	29.572.515

S. Demirel
1992

FAALİYET MALİYETLERİ TABLOSU

İdare Adı SÜLEYMAN DEMİREL ÜNİVERSİTESİ
Program Adı YÖNETİM VE DESTEK PROGRAMI
Alt Program Adı ÜST YÖNETİM, İDARİ VE MALİ HİZMETLER
Alt Program Hedefi

Faaliyet Adı İnşaat ve Yapı İşlerinin Yürütülmesi

Açıklama Hazine adına kayıtlı olup idarelere tahsis edilen veya idareler adına kayıtlı olan taşınmazlara ilişkin her türlü yapım, kiralama, satım, işletme, bakım onarım ve benzeri iş, işlem ve süreçlerin yürütülmesine yönelik giderler bu faaliyet altında izlenecektir.

EKONOMİK KOD	2019 Bütçe	2019 Harcama (Ağustos)	2020 Bütçe	2021 Tahmin	2022 Tahmin
<i>Personel Giderleri</i>					
<i>Sosyal Güvenlik Kurumuna Devlet Primi Giderleri</i>					
<i>Mal ve Hizmet Alım Giderleri</i>	140.000		152.000	165.000	172.000
<i>Faiz Giderleri</i>					
<i>Cari Transferler</i>					
<i>Sermaye Giderleri</i>					
<i>Sermaye Transferleri</i>					
<i>Borç Verme</i>					
BÜTÇE İÇİ TOPLAM KAYNAK	140.000		152.000	165.000	172.000
<i>Döner Sermaye</i>					
<i>Özel Hesap</i>					
<i>Diğer Bütçe Dışı Kaynak</i>					
BÜTÇE DIŞI TOPLAM KAYNAK					
FAALİYET MALİYETİ TOPLAMI	140.000		152.000	165.000	172.000

FAALİYET MALİYETLERİ TABLOSU

İdare Adı SÜLEYMAN DEMİREL ÜNİVERSİTESİ
Program Adı YÖNETİM VE DESTEK PROGRAMI
Alt Program Adı ÜST YÖNETİM, İDARİ VE MALİ HİZMETLER
Alt Program Hedefi

Faaliyet Adı İnsan Kaynakları Yönetimine İlişkin Faaliyetler

Açıklama İdarelerin personel planlamasının yapılması; personel atama, nakil, terfi, emeklilik ve benzeri özlük işlemlerinin yürütülmesi; insan kaynağı kapasitesinin artırılmasına yönelik eğitimlerin planlanması ve düzenlenmesi gibi iş, işlem ve süreçlere yönelik giderleri bu faaliyet altında

EKONOMİK KOD	2019 Bütçe	2019 Harcama (Ağustos)	2020 Bütçe	2021 Tahmin	2022 Tahmin
<i>Personel Giderleri</i>	1.648.000	1.381.435	1.820.000	1.955.000	2.081.000
<i>Sosyal Güvenlik Kurumuna Devlet Primi Giderleri</i>	280.000	223.233	332.000	361.000	383.000
<i>Mal ve Hizmet Alım Giderleri</i>	42.000	22.030	45.000	48.000	50.000
<i>Faiz Giderleri</i>					
<i>Cari Transferler</i>					
<i>Sermaye Giderleri</i>					
<i>Sermaye Transferleri</i>					
<i>Borç Verme</i>					
BÜTÇE İÇİ TOPLAM KAYNAK	1.970.000	1.626.698	2.197.000	2.364.000	2.514.000
<i>Döner Sermaye</i>					
<i>Özel Hesap</i>					
<i>Diğer Bütçe Dışı Kaynak</i>					
BÜTÇE DIŞI TOPLAM KAYNAK					
FAALİYET MALİYETİ TOPLAMI	1.970.000	1.626.698	2.197.000	2.364.000	2.514.000

FAALİYET MALİYETLERİ TABLOSU

İdare Adı SÜLEYMAN DEMİREL ÜNİVERSİTESİ
Program Adı YÖNETİM VE DESTEK PROGRAMI
Alt Program Adı ÜST YÖNETİM, İDARİ VE MALİ HİZMETLER

Alt Program Hedefi

Faaliyet Adı Özel Kalem Hizmetleri

Açıklama Üst yönetimin çalışma programının düzenlenmesi ile resmi ve özel yazışmalar, protokol, tören, ziyaret, davet, karşılama, ağırlama gibi hizmetlerin yürütülmesi amacıyla gerçekleştirilen iş, işlem ve süreçlere yönelik giderler bu faaliyet altında izlenecektir.

EKONOMİK KOD	2019 Bütçe	2019 Harcama (Ağustos)	2020 Bütçe	2021 Tahmin	2022 Tahmin
<i>Personel Giderleri</i>	153.000		171.000	184.000	195.000
<i>Sosyal Güvenlik Kurumuna Devlet Primi Giderleri</i>	22.000		25.000	26.000	28.000
<i>Mal ve Hizmet Alım Giderleri</i>	88.000	40.442	96.000	104.000	110.000
<i>Faiz Giderleri</i>					
<i>Cari Transferler</i>	24.000	18.548	26.000	28.000	29.000
<i>Sermaye Giderleri</i>					
<i>Sermaye Transferleri</i>					
<i>Borç Verme</i>					
BÜTÇE İÇİ TOPLAM KAYNAK	287.000	58.990	318.000	342.000	362.000
<i>Döner Sermaye</i>					
<i>Özel Hesap</i>					
<i>Diğer Bütçe Dışı Kaynak</i>					
BÜTÇE DIŞI TOPLAM KAYNAK					
FAALİYET MALİYETİ TOPLAMI	287.000	58.990	318.000	342.000	362.000

FAALİYET MALİYETLERİ TABLOSU

İdare Adı	SÜLEYMAN DEMİREL ÜNİVERSİTESİ
Program Adı	YÖNETİM VE DESTEK PROGRAMI
Alt Program Adı	ÜST YÖNETİM, İDARİ VE MALİ HİZMETLER
Alt Program Hedefi	
Faaliyet Adı	Strateji Geliştirme ve Mali Hizmetler
Açıklama	İdareler tarafından yürütülen ve idarelerin tüm programlarına hizmet eder nitelikte olan mali yönetim ve kontrole ilişkin iş, işlem ve süreçlere yönelik giderler bu faaliyet altında izlenecektir.

EKONOMİK KOD	2019 Bütçe	2019 Harcama (Ağustos)	2020 Bütçe	2021 Tahmin	2022 Tahmin
<i>Personel Giderleri</i>	894.000	652.985	1.019.000	1.095.000	1.167.000
<i>Sosyal Güvenlik Kurumuna Devlet Primi Giderleri</i>	139.000	99.403	159.000	171.000	182.000
<i>Mal ve Hizmet Alım Giderleri</i>	35.000	1.999	37.000	39.000	41.000
<i>Faiz Giderleri</i>					
<i>Cari Transferler</i>					
<i>Sermaye Giderleri</i>					
<i>Sermaye Transferleri</i>					
<i>Borç Verme</i>					
BÜTÇE İÇİ TOPLAM KAYNAK	1.068.000	754.387	1.215.000	1.305.000	1.390.000
<i>Döner Sermaye</i>					
<i>Özel Hesap</i>					
<i>Diğer Bütçe Dışı Kaynak</i>					
BÜTÇE DIŞI TOPLAM KAYNAK					
FAALİYET MALİYETİ TOPLAMI	1.068.000	754.387	1.215.000	1.305.000	1.390.000

B. Toplam Kaynak İhtiyacı

FAALİYETLER DÜZEYİNDE SÜLEYMAN DEMİREL ÜNİVERSİTESİ PERFORMANS PROGRAMI MALİYETİ

PROGRAM SINIFLANDIRMASI	2020			2021			2022		
	BÜTÇE İÇİ	BÜTÇE DIŞI	TOPLAM	BÜTÇE İÇİ	BÜTÇE DIŞI	TOPLAM	BÜTÇE İÇİ	BÜTÇE DIŞI	TOPLAM
ARAŞTIRMA, GELİŞTİRME VE YENİLİK	1.509.000	0	1.509.000	1.547.000	0	1.547.000	1.624.000	0	1.624.000
ARAŞTIRMA ALTYAPILARI	334.000	0	334.000	356.000	0	356.000	374.000	0	374.000
Yükseköğretim Kurumları Araştırma Altyapısı Kurulması ve Geliştirilmesi	334.000	0	334.000	356.000	0	356.000	374.000	0	374.000
YÜKSEKÖĞRETİMDE BİLİMSEL ARAŞTIRMA VE GELİŞTİRME	1.175.000	0	1.175.000	1.191.000	0	1.191.000	1.250.000	0	1.250.000
Yükseköğretim Kurumlarının Bilimsel Araştırma Projeleri	1.175.000	0	1.175.000	1.191.000	0	1.191.000	1.250.000	0	1.250.000
TEDAVİ EDİCİ SAĞLIK	38.881.000	0	38.881.000	40.933.000	0	40.933.000	43.395.000	0	43.395.000
TEDAVİ EDİCİ SAĞLIK	38.881.000	0	38.881.000	40.933.000	0	40.933.000	43.395.000	0	43.395.000
Ağız ve Diş Sağlığı Hizmetleri	465.000	0	465.000	494.000	0	494.000	521.000	0	521.000
Sağlık Hizmeti Sunumunda İhtiyaç Duyulan Tıbbî Cihaz, Malzeme ve İlaç Alımı	27.816.000	0	27.816.000	29.883.000	0	29.883.000	31.767.000	0	31.767.000
Üniversite Genel Hastane Hizmetleri	10.600.000	0	10.600.000	10.556.000	0	10.556.000	11.107.000	0	11.107.000
YÜKSEKÖĞRETİM HİZMETLERİ	385.889.000	0	385.889.000	412.247.996	0	412.247.996	438.304.000	0	438.304.000
ÖN LİSANS EĞİTİMİ, LİSANS EĞİTİMİ VE LİSANSÜSTÜ EĞİTİM	354.560.000	0	354.560.000	378.757.996	0	378.757.996	402.764.000	0	402.764.000
Doktora ve Tıpta Uzmanlık Eğitimi	18.173.995	0	18.173.995	19.528.001	0	19.528.001	20.789.000	0	20.789.000
Yükseköğretim Kurumları Bilgi ve Kültürel Kaynaklarının Geliştirilmesi ve Erişimin Kolaylaştırılması	3.160.000	0	3.160.000	3.244.000	0	3.244.000	3.322.000	0	3.322.000
Yükseköğretim Kurumları Birinci Öğretim	327.343.005	0	327.343.005	349.680.995	0	349.680.995	371.999.000	0	371.999.000
Yükseköğretim Kurumları İkinci Öğretim	5.096.000	0	5.096.000	5.463.000	0	5.463.000	5.760.000	0	5.760.000
Yükseköğretim Kurumları Tezsiz Yüksek Lisans	285.000	0	285.000	305.000	0	305.000	324.000	0	324.000
Yükseköğretim Kurumları Uzaktan Eğitim	346.000	0	346.000	371.000	0	371.000	393.000	0	393.000
Yükseköğretim Kurumları Yaz Okulları	156.000	0	156.000	166.000	0	166.000	177.000	0	177.000
YÜKSEKÖĞRETİMDE ÖĞRENCİ YAŞAMI	31.329.000	0	31.329.000	33.490.000	0	33.490.000	35.540.000	0	35.540.000
Yükseköğretimde Beslenme Hizmetleri	2.190.000	0	2.190.000	2.347.000	0	2.347.000	2.475.000	0	2.475.000
Yükseköğretimde Kültür ve Spor Hizmetleri	291.000	0	291.000	312.000	0	312.000	329.000	0	329.000
Yükseköğretimde Öğrenci Yaşamına İlişkin Diğer Hizmetler	28.837.000	0	28.837.000	30.819.000	0	30.819.000	32.723.000	0	32.723.000
Yükseköğretimde Sağlık Hizmetleri	11.000	0	11.000	12.000	0	12.000	13.000	0	13.000
YÖNETİM VE DESTEK PROGRAMI	31.369.000	0	31.369.000	33.691.004	0	33.691.004	35.743.000	0	35.743.000
TEFTİŞ, DENETİM VE DANIŞMANLIK HİZMETLERİ	823.456	0	823.456	903.295	0	903.295	954.083	0	954.083
Hukuki Danışmanlık ve Muhakemat Hizmetleri	823.456	0	823.456	903.295	0	903.295	954.083	0	954.083
ÜST YÖNETİM, İDARİ VE MALİ HİZMETLER	30.545.544	0	30.545.544	32.787.709	0	32.787.709	34.788.917	0	34.788.917
Bilgi Teknolojilerine Yönelik Faaliyetler	677.975	0	677.975	727.493	0	727.493	778.402	0	778.402
Genel Destek Hizmetleri	25.985.569	0	25.985.569	27.884.216	0	27.884.216	29.572.515	0	29.572.515
İnşaat ve Yapı İşlerinin Yürütülmesi	152.000	0	152.000	165.000	0	165.000	172.000	0	172.000
İnsan Kaynakları Yönetimine İlişkin Faaliyetler	2.197.000	0	2.197.000	2.364.000	0	2.364.000	2.514.000	0	2.514.000
Özel Kalem Hizmetleri	318.000	0	318.000	342.000	0	342.000	362.000	0	362.000
Strateji Geliştirme ve Mali Hizmetler	1.215.000	0	1.215.000	1.305.000	0	1.305.000	1.390.000	0	1.390.000
GENEL TOPLAM	457.648.000	0	457.648.000	488.419.000	0	488.419.000	519.066.000	0	519.066.000

EKONOMİK SINIFLANDIRMA DÜZEYİNDE SÜLEYMAN DEMİREL ÜNİVERSİTESİ PERFORMANS PROGRAMI MALİYETİ

EKONOMİK KOD	2020				2021				2022			
	HİZMET PROGRAMLARI TOPLAM	YÖNETİM VE DESTEK PROGRAMI	PROGRAM DIŞI GİDERLER	TOPLAM	HİZMET PROGRAMLARI TOPLAM	YÖNETİM VE DESTEK PROGRAMI	PROGRAM DIŞI GİDERLER	TOPLAM	HİZMET PROGRAMLARI TOPLAM	YÖNETİM VE DESTEK PROGRAMI	PROGRAM DIŞI GİDERLER	TOPLAM
<i>Personel Giderleri</i>	306.282.002	16.858.998		323.141.000	329.143.001	18.112.004		347.255.005	350.447.000	19.284.000		369.731.000
<i>Sosyal Güvenlik Kurumuna Devlet Primi Giderleri</i>	50.426.000	3.219.002		53.645.002	54.184.000	3.466.000		57.650.000	57.696.000	3.686.000		61.382.000
<i>Mal ve Hizmet Alım Giderleri</i>	23.510.998	968.000		24.478.998	25.182.995	1.048.000		26.230.995	26.540.000	1.109.000		27.649.000
<i>Faiz Giderleri</i>				0				0				0
<i>Cari Transferler</i>	4.607.000	10.323.000		14.930.000	4.938.000	11.065.000		16.003.000	5.206.000	11.664.000		16.870.000
<i>Sermaye Giderleri</i>	41.453.000			41.453.000	41.280.000			41.280.000	43.434.000			43.434.000
<i>Sermaye Transferleri</i>				0				0				0
<i>Borç Verme</i>				0				0				0
<i>Yedek Ödenekler</i>				0				0				0
BÜTÇE İÇİ TOPLAM KAYNAK	426.279.000	31.369.000	0	457.648.000	454.777.996	33.691.004	0	488.419.000	483.323.000	35.743.000	0	519.066.000
<i>Döner Sermaye</i>				0				0				0
<i>Özel Hesap</i>				0				0				0
<i>Diğer Bütçe Dışı Kaynak</i>				0				0				0
BÜTÇE DIŞI TOPLAM KAYNAK	0	0	0	0	0	0	0	0	0	0	0	0
GENEL TOPLAM	426.279.000	31.369.000	0	457.648.000	454.777.996	33.691.004	0	488.419.000	483.323.000	35.743.000	0	519.066.000