

# Faaliyet Raporu

## 2010



**Grafik Tasarım**  
**Dr Cemil EVİRGEN**  
**APK Daire Başkanı**





**Konya Büyükşehir Belediye  
Binası**



T  
a  
r  
i  
h  
i  
K  
o  
n  
y  
a  
F  
o  
t  
o  
g  
r  
a  
f  
l  
a  
r  
ı



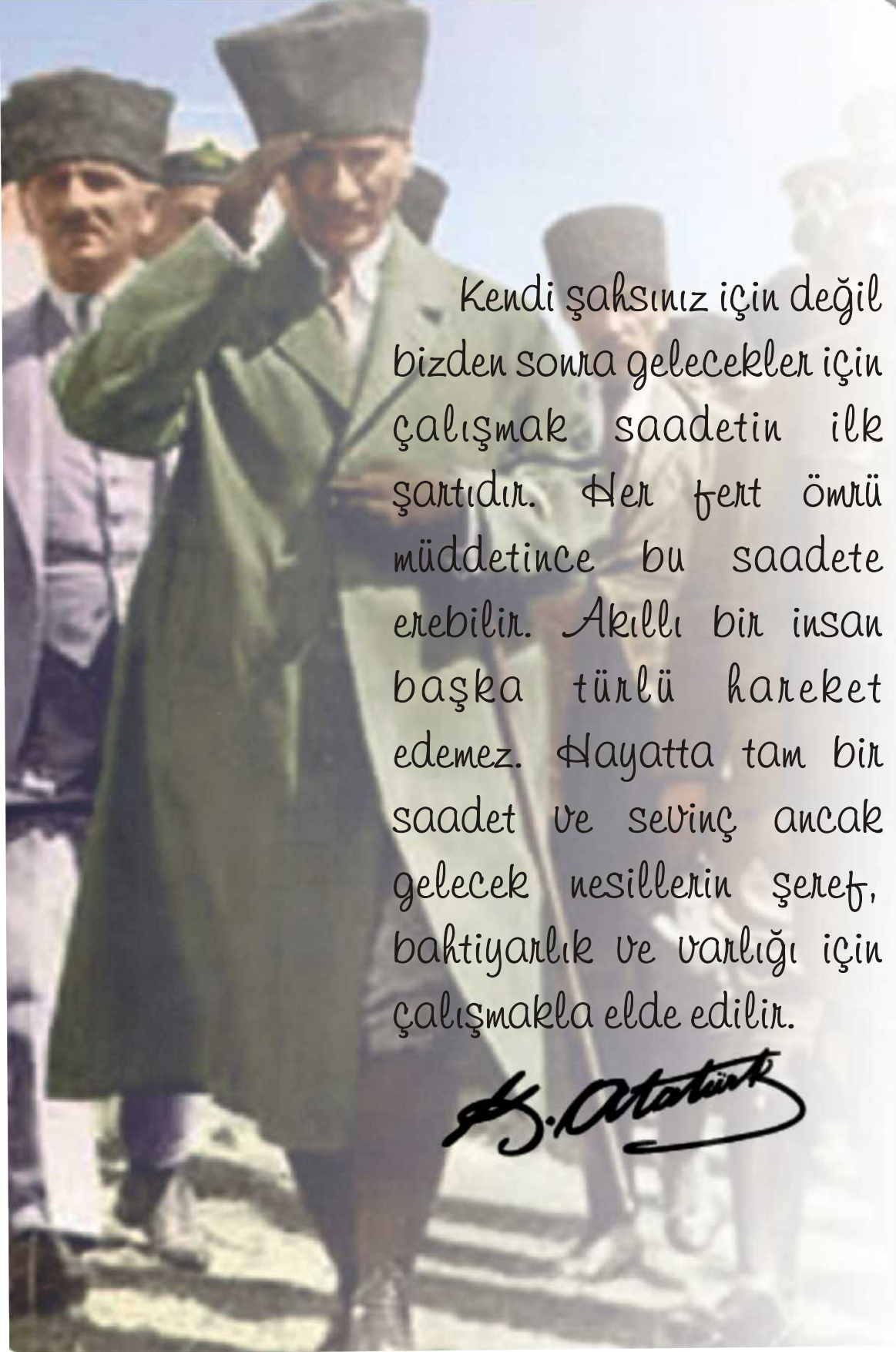

Kendi şahsınız için değil bizden sonra gelecekler için çalışmak saadetin ilk şartıdır. Her fert ömrü müddetince bu saadete erebilir. Akıllı bir insan başka türlü hareket edemez. Hayatta tam bir saadet ve sevinç ancak gelecek nesillerin şeref, baktıyarlık ve varlığı için çalışmakla elde edilir.

*M. Atatürk*





**Abdullah GÜL**  
**Cumhurbaşkanı**





**Recep Tayyip ERDOĞAN**  
Başbakan



**Aydın Nezih DOĞAN**  
**Konya Valisi**



**Tahir AKYÜREK**  
**Büyükşehir Belediye Başkanı**





Tahir AKYÜREK  
Büyükşehir Bel. Başkanı



Dr. Serdar KALAYCI  
Meram Belediye Başkanı



Uğur İbrahim ALTAY  
Selçuklu Belediye Başkanı



Mehmet HANÇERLİ  
Karatay Belediye Başkanı



Abdürrahim BÜYÜKMATÜR  
Meram Meclis Üyesi



Ahmet Şaban OKKA  
Meram Meclis Üyesi



Ethem ÖRGE  
Karatay Meclis Üyesi



Fatih YILMAZ  
Selçuklu Meclis Üyesi



Gülay SAMANCI  
Karatay Meclis Üyesi



Gürsoy BİLGİN  
Selçuklu Meclis Üyesi



H.Hüseyin ACAR  
Selçuklu Meclis Üyesi



Hasan Ali ÜNLÜ  
Karatay Meclis Üyesi



Hüseyin ÇEVİK  
Meram Meclis Üyesi



Kadir KARABACAK  
Meram Meclis Üyesi



Kasım KÜÇÜKTOSUN  
Selçuklu Meclis Üyesi



Mehmet AKDAŞ  
Meram Meclis Üyesi



Memiş KÜTÜKCÜ  
Karatay Meclis Üyesi



Mithat BÜYÜKALIM  
Meram Meclis Üyesi



Mümin UZMAN  
Selçuklu Meclis Üyesi



Mustafa KOSTAK  
Karatay Meclis Üyesi



Mustafa KULU  
Selçuklu Meclis Üyesi



Ömer GÜL  
Karatay Meclis Üyesi



Sıdika TURGUT  
Selçuklu Meclis Üyesi



Zeliha ÜZÜMCÜ  
Meram Meclis Üyesi

## Konya Büyükşehir Belediye Meclis Üyelerimiz

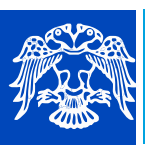

# ÜST YÖNETİCİNİN SUNUŞU (Büyükşehir Belediye Başkanı)





## BAŞKAN'IN SUNUŞU

Tarihin, kültürün ve medeniyetin buluştuğu güzel Konya'mızı geçmişi kadar büyük ve görkemli bir geleceğe hazırlamak üzere üstümüze aldığımız görevimizin 6. yılını tamamlayarak birçok esere hep birlikte imza attık. 6 yılda 540 eseri hizmete açtık.

2010 yılında 2009 yılında başlanan büyük projeler tamamlanmıştır. Bunlardan en önemlisi Konya Atıksu Arıtma Tesisidir. 50 Milyon TL lik bu dev yatırım, Tuz Gölünü kurtarmaya yönelik çok önemli bir çevre yatırımdır.

2010 yılı 2011 yılında yapılacak büyük projelerin, proje çalışmalarının yapıldığı bir yıl olmuştur. 2011 yılının en önemli projesi Bilim Merkezi 50 Milyon TL lik bir yatırımdır ve 2011 yılında inşaatına başlanacaktır. Yine 2010 yılında çok sayıda tarihi eserin restorasyonunun da yapıldığı bir yıl olmuştur.

Elimizde bulunan kamu kaynaklarını etkin, akılcı ve verimli kullanarak halkımıza en iyi hizmetleri getirmenin gayreti içinde olduk ve bundan sonra da olacağız.

Konya içinde bulunduğumuz AB sürecinde, model kent olarak algılanarak önde ve örnek olmaya devam edecektir. Konya'mızın dünyada daha fazla bilinir **Marka Kent** olması için azami gayreti sarf etmekteyiz. Şehrimize gelen yerli ve yabancı turist sayısını 5 milyona ulaştırmak için var gücümüzle çalışmaktayız.

Azimli çalışma ve gayretlerinden dolayı başta çalışmalarımızda bizlere destek veren halkımız olmak üzere, Belediye Meclisi Üyelerimize ve mesai arkadaşlarıma içten teşekkür ediyorum.

**Tahir AKYÜREK**  
Büyükşehir Belediye Başkanı



	<u>Sayfa</u>
<b>ÜST YÖNETİCİ SUNUŞU</b>	<b>10</b>
<b>İÇİNDEKİLER</b>	<b>12</b>
<b>I- GENEL BİLGİLER</b>	<b>13</b>
A- Misyon ve Vizyon	13
B- Yetki, Görev ve Sorumluluklar	15
C- İdareye İlişkin Bilgiler	20
1- Fiziksel Yapı	21
2- Örgüt Yapısı	25
3- Bilgi ve Teknolojik Kaynaklar	27
4- İnsan Kaynakları	29
5- Sunulan Hizmetler	32
6- Yönetim ve İç Kontrol Sistemi	35
D- Diğer Hususlar	39
<b>II- AMAÇ ve HEDEFLER</b>	<b>40</b>
A- İdarenin Amaç ve Hedefleri	40
B- Temel Politikalar ve Öncelikler	51
C- Diğer Hususlar	53
<b>III- FAALİYETLERE İLİŞKİN BİLGİ VE DEĞERLENDİRMELER</b>	<b>54</b>
A- Mali Bilgiler	55
1- Bütçe Uygulama Sonuçları	67
2- Temel Mali Tablolara İlişkin Açıklamalar	71
3- Mali Denetim Sonuçları	73
4- Diğer Hususlar	74
B- Performans Bilgileri	74
1- Faaliyet ve Proje Bilgileri	74
2- Performans Sonuçları Tablosu	296
3- Performans Sonuçlarının Değerlendirilmesi	375
4- Performans Bilgi Sisteminin Değerlendirilmesi	378
5- Diğer Hususlar	380
<b>IV- KURUMSAL KABİLİYET ve KAPASİTENİN DEĞERLENDİRİLMESİ</b>	<b>381</b>
A- Üstünlükler	382
B- Zayıflıklar	388
C- Değerlendirme	392
<b>V- ÖNERİ VE TEDBİRLER</b>	<b>394</b>
<b>EKLER</b>	<b>397</b>





# 1. GENEL BİLGİLER

## a) Misyon ve Vizyon





## VİZYONUMUZ

Bir dünya kenti olarak gördüğümüz Konya'yı, geçmişi kadar büyük ve görkemli bir geleceğe hazırlayarak yaşanabilir kentler sıralamasında üst sıralara çıkarmaktır.

## MİSYONUMUZ

Katılımcı ve şeffaf bir yönetim anlayışı ile, adalet ve dürüstlükten ödün vermeme kararlılığı içerisinde, kaynakları planlı, programlı, etkili ve verimli kullanarak, kent ve kent sakinlerinin yerel ortak ihtiyaçlarını gidermek suretiyle, yüksek kalite standartlarında yaşam düzeyi sunarak insanımızı tarihi, kültürel ve ekonomik zenginliklere kavuşturmak.





## b) Görev, Yetki ve Sorumluluklar





## B- GÖREV YETKİ ve SORUMLULUKLARIMIZ

### **Büyükşehir Belediyesinin Görev, Yetki ve Sorumlulukları**

Belediyelere ve/veya belediye başkanlarına çeşitli kanun ve yönetmelikler ile görev ve yetkiler verilmiştir. Ancak temel olarak Büyükşehir belediyelerinin görev ve yetkileri 5216 sayılı Büyükşehir Belediyesi Kanununun 7. Maddesine 11. maddesi ile 5393 sayılı belediye Kanununun 14,15. maddelerinde belirlenmiştir.

### **5216 sayılı Büyükşehir Belediyesi Kanununun 7. maddesinde ;**

- 1) İlçe ve ilk kademe belediyelerinin görüşlerini alarak büyükşehir belediyesinin stratejik planını, yıllık hedeflerini, yatırım programlarını ve bunlara uygun olarak bütçesini hazırlamak.
- 2) Çevre düzeni planına uygun olmak kaydıyla, büyükşehir belediye ve mücavir alan sınırları içinde 1/5.000 ile 1/25.000 arasındaki her ölçekte nazım imar planını yapmak, yaptırmak ve onaylayarak uygulamak; büyükşehir içindeki belediyelerin nazım plana uygun olarak hazırlayacakları uygulama imar planlarını, bu planlarda yapılacak değişiklikleri, parselasyon planlarını ve imar ıslah planlarını aynen veya değiştirerek onaylamak ve uygulanmasını denetlemek; nazım imar planının yürürlüğe girdiği tarihten itibaren bir yıl içinde uygulama imar planlarını ve parselasyon planlarını yapmayan ilçe ve ilk kademe belediyelerinin uygulama imar planlarını ve parselasyon planlarını yapmak veya yaptırmak.
- 3) Kanunlarla büyükşehir belediyesine verilmiş görev ve hizmetlerin gerektirdiği proje, yapım, bakım ve onarım işleriyle ilgili her ölçekteki imar planlarını, parselasyon planlarını ve her türlü imar uygulamasını yapmak ve ruhsatlandırmak, 20.07.1966 tarihli ve 775 sayılı Gecekondu Kanununda belediyelere verilen yetkileri kullanmak.
- 4) Büyükşehir belediyesi tarafından yapılan veya işletilen alanlardaki işyerlerine büyükşehir belediyesinin sorumluluğunda bulunan alanlarda işletilecek yerlere ruhsat vermek ve denetlemek.
- 5) Belediye Kanununun 69 ve 73 üncü maddelerindeki yetkileri kullanmak.
- 6) Büyükşehir ulaşım ana planını yapmak veya yaptırmak ve uygulamak; ulaşım ve toplu taşıma hizmetlerini planlamak ve koordinasyonu sağlamak; kara, deniz, su ve demiryolu üzerinde işletilen her türlü servis ve toplu taşıma araçları ile taksit sayılarını, bilet ücret ve tarifelerini, zaman ve güzergahlarını belirlemek; durak yerleri ile karayolu, yol, cadde, sokak, meydan ve benzeri yerler üzerinde araç park yerlerini tespit etmek ve işletmek, işletmek veya kiraya vermek; kanunların belediyelere verdiği trafik düzenlemesinin gerektirdiği bütün işleri yürütmek.
- 7) Büyükşehir belediyesinin yetki alanındaki meydan, bulvar, cadde ve ana yolları yapmak, yaptırmak, bakım ve onarımını sağlamak, kentsel tasarım projelerine uygun olarak bu yerlere cephesi bulunan yapılarla ilişkin yükümlülükler koymak; ilan ve reklam asılacak yerleri ve bunların şekil ve ebadını belirlemek; meydan, bulvar, cadde, yol ve sokak ad ve numaraları ile bunlar üzerindeki binalara numara verilmesi işlerini gerçekleştirmek.
- 8) Coğrafi ve kent bilgi sistemlerini kurmak.
- 9) Sürdürülebilir kalkınma ilkesine uygun olarak çevrenin, tarım alanlarının ve su havzalarının korunmasını sağlamak; ağaçlandırma yapmak; (13.07.2005 tarih ve 25874 sayılı Resmi Gazete'de yayımlanan 5393 sayılı Kanununun 85/d maddesiyle eklenen ibare.) gayrisihhi işyerlerini, eğlence yerlerini, halk sağlığına ve çevreye etkisi olan diğer işyerlerini kentin belirli yerlerinde toplamak; inşaat malzemeleri, hurda depolama alanları ve satış yerlerini, hafriyat toprağı, moloz, kum ve çakıl depolama alanlarını, odun ve kömür satış ve depolama sahalarını belirlemek, bunların taşınmasında çevre kirliliğine meydan vermeyecek tedbirler almak; büyükşehir katı atık yönetim planını yapmak, yaptırmak; katı atıkların kaynakta toplanması ve aktarma istasyonuna kadar taşınması hariç katı atıkların ve hafriyatın yeniden değerlendirilmesi, depolanması ve bertaraf edilmesine ilişkin hizmetleri yerine getirmek, bu amaçla tesisler kurmak, kurdukmak, işletmek veya işletmek; sanayi ve tıbbi atıklara ilişkin hizmetleri yürütmek, bunun için gerekli tesisleri kurmak,





kurdurmak, işletmek veya işlettirmek; deniz araçlarının atıklarını toplamak, toplatmak, arıtmak ve bununla ilgili gerekli düzenlemeleri yapmak.

10) Gıda ile ilgili olanlar dahil birinci sınıf gayrisihhi müesseseleri ruhsatlandırmak ve denetlemek, yiyecek ve içecek maddelerinin tahlillerini yapmak üzere laboratuvarlar kurmak ve işletmek.

11) Büyükşehir belediyesinin yetkili olduğu veya işlettiği alanlarda zabıta hizmetlerini yerine getirmek.

12) Yolcu ve yük terminalleri, kapalı ve açık otoparklar yapmak, yaptırmak, işletmek, işlettirmek veya ruhsat vermek.

13) Büyükşehirin bütünlüğüne hizmet eden sosyal donatılar, bölge parkları, hayvanat bahçeleri, hayvan barınakları, kütüphane, müze, spor, dinlenme, eğlence ve benzeri yerleri yapmak, yaptırmak, işletmek veya işlettirmek; gerektiğinde amatör spor kulüplerine malzeme vermek ve gerekli desteği sağlamak, amatör takımlar arasında spor müsabakaları düzenlemek, yurt içi ve yurt dışı müsabakalarda üstün başarı gösteren veya derece alan sporculara belediye meclis kararıyla ödül vermek.

14) Gerektiğinde sağlık, eğitim ve kültür hizmetleri için bina ve tesisler yapmak, kamu kurum ve kuruluşlarına ait bu hizmetlerle ilgili bina ve tesislerin her türlü bakımını, onarımını yapmak ve gerekli malzeme desteğini sağlamak.

15) Kültür ve tabiat varlıkları ile tarihi dokunun ve kent tarihi bakımından önem taşıyan mekanların ve işlevlerinin korunmasını sağlamak, bu amaçla bakım ve onarımını yapmak, korunması mümkün olmayanları aslına uygun olarak yeniden inşa etmek.

16) Büyükşehir içindeki toplu taşıma hizmetlerini yürütmek ve bu amaçla gerekli tesisleri kurmak, kurdurmak, işletmek veya işlettirmek, büyükşehir sınırları içindeki kara ve denizde taksi ve servis araçları dahil toplu taşıma araçlarına ruhsat vermek.

17) Su ve kanalizasyon hizmetlerini yürütmek, bunun için gerekli baraj ve diğer tesisleri kurmak, kurdurmak ve işletmek; derelerin ıslahını yapmak; kaynak suyu veya arıtma sonunda üretilen suları pazarlamak.

18) Mezarlık alanlarını tespit etmek, mezarlıklar tesis etmek, işletmek, işlettirmek, defin ile ilgili hizmetleri yürütmek.

19) Her çeşit toptancı hallerini ve mezbahaları yapmak, yaptırmak, işletmek veya işlettirmek, imar planında gösterilen yerlerde yapılacak olan özel hal ve mezbahaları ruhsatlandırmak ve denetlemek.

20) İl düzeyinde yapılan planlara uygun olarak, doğal afetlerle ilgili planlamaları ve diğer hazırlıkları büyükşehir ölçeğinde yapmak; gerektiğinde diğer afet bölgelerine araç, gereç ve malzeme desteği vermek; itfaiye ve acil yardım hizmetlerini yürütmek; patlayıcı ve yanıcı madde üretim ve depolama yerlerini tespit etmek, konut, işyeri, eğlence yeri, fabrika ve sanayi kuruluşları ile kamu kuruluşlarını yangına ve diğer afetlere karşı alınacak önlemler yönünden denetlemek, bu konuda mevzuatın gerektirdiği izin ve ruhsatları vermek.

21) Sağlık merkezleri, hastaneler, gezici sağlık üniteleri ile yetişkinler, yaşlılar, engelliler, kadınlar, gençler ve çocuklara yönelik her türlü sosyal ve kültürel hizmetleri yürütmek, geliştirmek ve bu amaçla sosyal tesisler kurmak, meslek ve beceri kazandırma kursları açmak, işletmek veya işlettirmek, bu hizmetleri yürütürken üniversiteler, yüksek okullar, meslek liseleri, kamu kuruluşları ve sivil toplum örgütleri ile işbirliği yapmak.

22) Merkezi ısıtma sistemleri kurmak, kurdurmak, işletmek veya işlettirmek.

23) Afet riski taşıyan veya can ve mal güvenliği açısından tehlike oluşturan binaları insandan tahliye etmek ve yıkmak.



**5216 sayılı Büyükşehir Belediyesi Kanununun 11.maddesine göre :**

- 1) Büyükşehir belediyesi, ilçe ve ilk kademe belediyelerinin imar uygulamalarını denetlemeye yetkilidir. Denetim yetkisi konu ile ilgili her türlü bilgi ve belgeyi istemeyi, incelemeyi ve gerektiğinde bunların örneklerini almayı içerir. Bu amaçla istenecek her türlü bilgi ve belgeler en geç onbeş gün içinde verilir. İmar uygulamalarının denetiminde kamu kurum ve kuruluşlarından, üniversiteler ve kamu kurumu niteliğindeki meslek kurumlarından yararlanılabilir.
- 2) Denetim sonucunda belirlenen eksiklik ve aykırılıkların giderilmesi için ilgili belediyeye üç ayı geçmemek üzere süre verilir. Bu süre içinde eksiklik ve aykırılıklar giderilmediği takdirde, büyükşehir belediyesi eksiklik ve aykırılıkları gidermeye yetkilidir.
- 3) Büyükşehir belediyesi tarafından belirlenen ruhsatsız veya ruhsat ve eklerine aykırı yapılar, gerekli işlem yapılmak üzere ilgili belediyeye bildirilir. Belirlenen imara aykırı uygulama, ilgili belediye tarafından üç ay içinde giderilmediği takdirde, büyükşehir belediyesi [03.05.1985 tarihli ve 3194 sayılı İmar Kanununun 32](#) ve [42 nci maddelerinde](#) belirtilen yetkilerini kullanma hakkını haizdir. Ancak [3194 sayılı Kanunun 42 nci madde](#) kapsamındaki konulardan dolayı iki kez ceza verilemez.

**5393 sayılı Belediye Kanununun 14. maddesine göre;**

Belediye, mahalli müşterek nitelikte olmak şartıyla;

İmar, su ve kanalizasyon, ulaşım gibi kentsel alt yapı; coğrafi ve kent bilgi sistemleri; çevre ve çevre sağlığı, temizlik ve katı atık; zabıta, itfaiye, acil yardım, kurtarma ve ambulans; şehir içi trafik; defin ve mezarlıklar; ağaçlandırma, park ve yeşil alanlar; konut; kültür ve sanat, turizm ve tanıtım, gençlik ve spor; sosyal hizmet ve yardım, nikah, meslek ve beceri kazandırma; ekonomi ve ticaretin geliştirilmesi hizmetlerini yapar veya yaptırır. Büyükşehir belediyeleri ile nüfusu 50.000'i geçen belediyeler, kadınlar ve çocuklar için koruma evleri açar.

Devlete ait her derecedeki okul binalarının inşaatı ile bakım ve onarımını yapabilir veya yaptırabilir, her türlü araç, gereç ve malzeme ihtiyaçlarını karşılayabilir; sağlıkla ilgili her türlü tesisi açabilir ve işletebilir; kültür ve tabiat varlıkları ile tarihi dokunun ve kent tarihi bakımından önem taşıyan mekanların ve işlevlerinin korunmasını sağlayabilir; bu amaçla bakım ve onarımını yapabilir, korunması mümkün olmayanları aslına uygun olarak yeniden inşa edebilir. Gerektiğinde, öğrencilere, amatör spor kulüplerine malzeme verir ve gerekli desteği sağlar, her türlü amatör spor karşılaşmaları düzenler, yurt içi ve yurt dışı müsabakalarda üstün başarı gösteren veya derece alan sporculara belediye meclisi kararıyla ödül verebilir. Gıda bankacılığı yapabilir.

Belediye hizmetleri, vatandaşlara en yakın yerlerde ve en uygun yöntemlerle sunulur.

Hizmet sunumunda özürlü, yaşlı, düşkün ve dar gelirlilerin durumuna uygun yöntemler uygulanır.

Belediyenin görev, sorumluluk ve yetki alanı belediye sınırlarını kapsar.

Belediye meclisinin kararı ile mücavir alanlara da belediye hizmetleri götürülebilir.

4562 sayılı Organize Sanayi Bölgeleri Kanunu hükümleri saklıdır.

**5393 sayılı Belediye Kanununun 15. maddesine göre;**

- 1) Belde sakinlerinin mahalli müşterek nitelikteki ihtiyaçlarını karşılamak amacıyla her türlü faaliyet ve girişimde bulunmak.
- 2) Kanunların belediyeye verdiği yetki çerçevesinde yönetmelik çıkarmak, belediye yasakları koymak ve uygulamak, kanunlarda belirtilen cezaları vermek.
- 3) Gerçek ve tüzel kişilerin faaliyetleri ile ilgili olarak kanunlarda belirtilen izin veya ruhsatı vermek.
- 4) Özel kanunları gereğince belediyeye ait vergi, resim, harç, katkı ve katılma paylarının tarh,



tahakkuk ve tahsilini yapmak; vergi, resim ve harç dışındaki özel hukuk hükümlerine göre tahsili gereken doğal gaz, su, atık su ve hizmet karşılığı alacakların tahsilini yapmak veya yaptırmak.

5) Müktesep haklar saklı kalmak üzere; içme, kullanma ve endüstri suyu sağlamak; atık su ve yağmur suyunun uzaklaştırılmasını sağlamak; bunlar için gerekli tesisleri kurmak, kurdukmak, işletmek ve işlettmek; kaynak sularını işletmek veya işlettmek.

6) Toplu taşıma yapmak; bu amaçla otobüs, deniz ve su ulaşım araçları, tünel, raylı sistem dahil her türlü toplu taşıma sistemlerini kurmak, kurdukmak, işletmek ve işlettmek.

7) Katı atıkların toplanması, taşınması, ayrıştırılması, geri kazanımı, ortadan kaldırılması ve depolanması ile ilgili bütün hizmetleri yapmak ve yaptırmak.

8) Mahalli müşterek nitelikteki hizmetlerin yerine getirilmesi amacıyla, belediye ve mücavir alan sınırları içerisinde taşınmaz almak, kamulaştırmak, satmak, kiralamak veya kiraya vermek, trampa etmek, tahsis etmek, bunlar üzerinde sınırlı aynı hak tesis etmek.

9) Borç almak, bağış kabul etmek.

10) Toptancı ve perakendeci halleri, otobüs terminali, fuar alanı, mezbaha, ilgili mevzuata göre yat limanı ve iskele kurmak, kurdukmak, işletmek, işlettmek veya bu yerlerin gerçek ve tüzel kişilerce açılmasına izin vermek.

11) Vergi, resim ve harçlar dışında kalan dava konusu uyuşmazlıkların anlaşmayla tasfiyesine karar vermek.

12) Gayrisihhi müesseseler ile umuma açık istirahat ve eğlence yerlerini ruhsatlandırmak ve denetlemek.

13) Beldede ekonomi ve ticaretin geliştirilmesi ve kayıt altına alınması amacıyla izinsiz satış yapan seyyar satıcıları faaliyetten men etmek, izinsiz satış yapan seyyar satıcıların faaliyetten men edilmesi sonucu, cezası ödenmeyerek iki gün içinde geri alınmayan gıda maddelerini gıda bankalarına, cezası ödenmeyerek otuz gün içinde geri alınmayan gıda dışı malları yoksullara vermek.

14) Reklam panoları ve tanıtıcı tabelalar konusunda standartlar getirmek.

15) Gayrisihhi işyerlerini, eğlence yerlerini, halk sağlığına ve çevreye etkisi olan diğer işyerlerini kentin belirli yerlerinde toplamak; hafriyat toprağı ve moloz döküm alanlarını; sıvılaştırılmış petrol gazı (LPG) depolama sahalarını; inşaat malzemeleri, odun, kömür ve hurda depolama alanları ve satış yerlerini belirlemek; bu alan ve yerler ile taşımalarda çevre kirliliğı oluşmaması için gereken tedbirleri almak.

16) Kara, deniz, su ve demiryolu üzerinde işletilen her türlü servis ve toplu taşıma araçları ile taksi sayılarını, bilet ücret ve tarifelerini, zaman ve güzergahlarını belirlemek; durak yerleri ile karayolu, yol, cadde, sokak, meydan ve benzeri yerler üzerinde araç park yerlerini tespit etmek ve işletmek, işlettmek veya kiraya vermek; kanunların belediyelere verdiği trafik düzenlemesinin gerektirdiğı bütün işleri yürütmek.

İl sınırları içinde büyükşehir belediyeleri, belediye ve mücavir alan sınırları içinde il belediyeleri ile nüfusu 10.000'i geçen belediyeler, meclis kararıyla; turizm, sağlık, sanayi ve ticaret yatırımlarının ve eğitim kurumlarının su, termal su, kanalizasyon, doğal gaz, yol ve aydınlatma gibi alt yapı çalışmalarını faiz almaksızın on yıla kadar geri ödemeli veya ücretsiz olarak yapabilir veya yaptırmak, bunun karşılığında yapılan tesislere ortak olabilir; sağlık, eğitim, sosyal hizmet ve turizmi geliştirecek projelere İçişleri Bakanlığının onayı ile ücretsiz veya düşük bir bedelle amacı dışında kullanılmamak kaydıyla arsa tahsis edebilir.







# C) İDAREYE İLİŞKİN BİLGİLER

## C-1 Fiziksel Yapı



## BELEDİYE GAYRİ MENKULLERİ

Arsalar (2011): 1.994 Adet 14.923.936m<sup>2</sup>



Hizmet Binaları/Tesisler

Büyükşehir ve KOSKİ Ana Hizmet Binası: 1985 yılından beri hizmet vermektedir. 20.000 m<sup>2</sup> alan üzerinde 7 katlıdır. Aynı binada Meram İlçe Belediyesi de bulunmaktadır.



Raylı Sistem Hizmet Binası ve Atölyeleri: 6385 m<sup>2</sup>

Yeni Kamyon Garajı ve İşyerleri

Mevlâna Çarşısı 72 adet işyeri 4927 m<sup>2</sup>

Sarraflar Yer Altı Çarşısı 74 adet işyeri 4627 m<sup>2</sup>,

Belediye İş Hanı 1 adet işyeri 500 m<sup>2</sup> kapalı alan,

Adnan Menderes Toptancı Hali, Alaaddin Keykubat Sarayı, Kaşgarlı Mahmut, Belediye dükkânları,



Yeni Otogar Tesisleri, 130.000 m<sup>2</sup> alan 11.000 m<sup>2</sup> kapalı alan,



Tatlıcak asfalt, beton elamanları üretim tesisleri 300 m<sup>2</sup> kapalı 340.000 m<sup>2</sup> açık alan,  
S.Eyyubi tepesi 13 ad. Dükkân  
Kültür park çay bahçesi, Restorant, Trafik eğitim parkı, büfe ve wc ler.  
Bosna Hersek Mahallesi Tesisleri, 18 adet işyeri 1280 m<sup>2</sup> kapalı alan,  
Karatay Otobüs Terminali, 2850 m<sup>2</sup> kapalı alanlı,  
Tarihi Selimiye Fırını,  
Fatih Sultan Mehmet, Karahüyük, Bosna Hersek, S.Eyyubi Tepesi halı sahaları  
Meram Yeni yol misafir Lojmanı, Huzur Sit.2 ad. Daire Menekşe Sit.1 adet





Koyunoğlu Müzesi,  
Meram Sondurak Çınaraltı Lokantası,



KOSKİ Akyokuş Su Arıtma Tesisleri,  
Akyokuş Verici İstasyon Tesisleri,  
Melike Hatun Çarşısı,  
S.Eyyubi, Kozağaç, Meram Dere, Meram Çamlıbel, Tavusbaba koruluğu ve Kayacık tesisleri-Japon Parkı  
Belediye önü yeraltı çarşısı 28 adet işyeri.  
Eski garajda kapalı gıda pazarı, Tellal pazarı 34 adet dükkân.  
Real alış veriş arkası İlköğretim Okulu, eski beso binası 1, 2, 3 katlar ve yurt binası.  
Saman pazarı sosyal tesisleri, Otopark olarak 188 adet açık otopark ve 5 adet kapalı



otopark.

Kapalı yüzme havuzu,  
Mevlana Kültür Merkezi, 10 adet çay bahçesi. Hanımlar lokalleri, Hayvan pazarı  
konaklama ve lokanta yerleri  
Bosna Hersek, Aydınlık, Meram İtfaiye Binaları  
Balıkçı Hali Büro ve İşyerleri  
Bosna Hersek Gençlik merkezi, KOMEK Eğitim Merkezleri







## C-2 Örgüt Yapısı



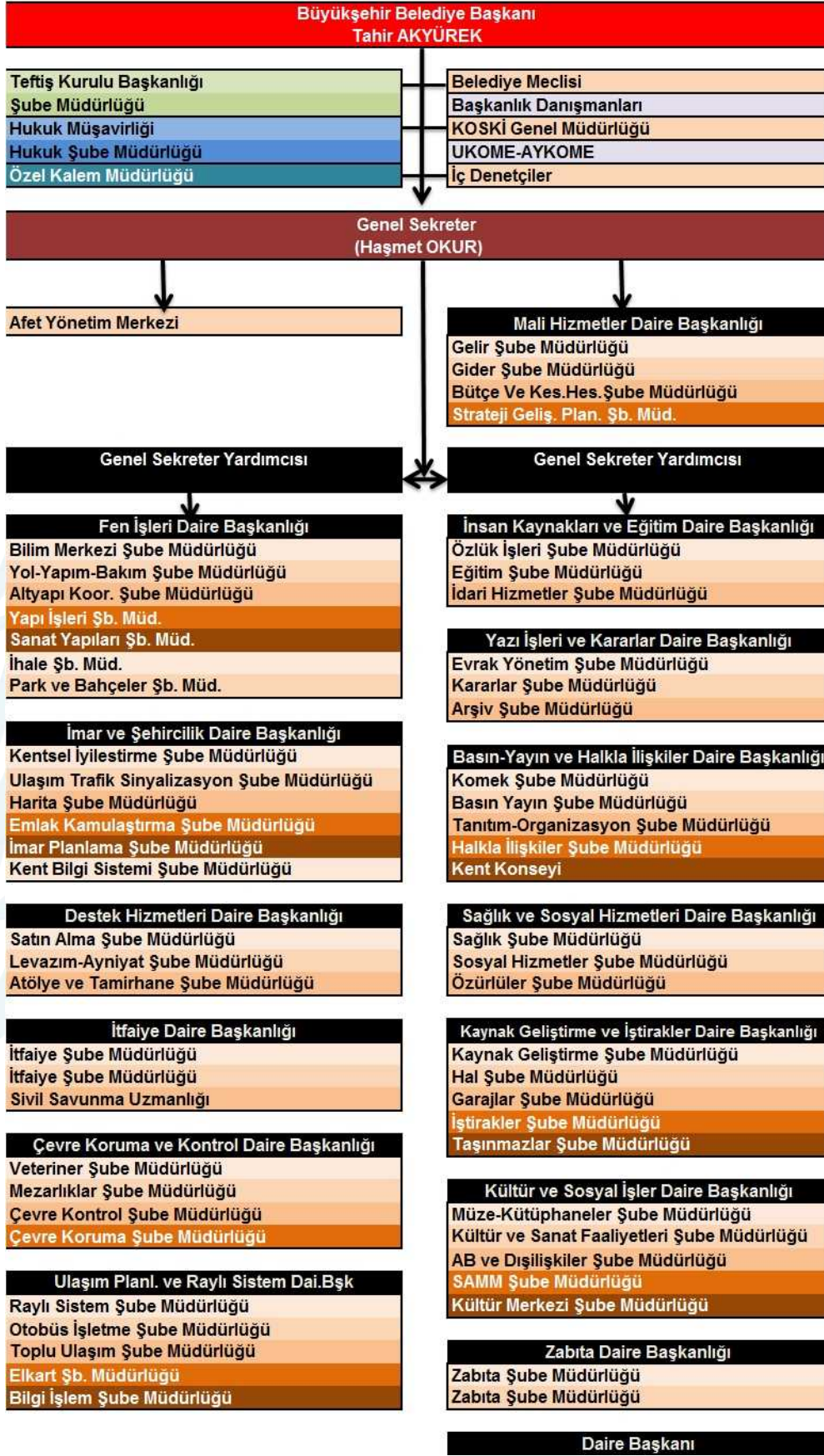



## C-3 Bilgi ve Teknolojik Kaynaklar







ARAÇ DURUMU	B.ŞEHİR	KOSKİ
Hizmet Aracı	27	77
Kamyon, Kamyonet, Ambulans	87	65
Otobüs	277	2
İş Makinası (tır, yük, kar temizlik vs.)	151	49
Seyyar Hava Kompresörü	5	23
İtfaiye Aracı	33	--
Hafif Raylı Sistem Vagonu	60	--
BİLGİSAYAR VE GEREÇ DURUMU	B.ŞEHİR	KOSKİ
Ana Makine (Server)	11	19
PC, Terminal (Bilgisayar)	580	346
Tepegöz	1	1
Sinevizyon	2	6
Kamera	3	26
Araç Telsizi	159	100
El Telsizi	261	160
Role Merkezi	7	2
Harita Ölçüm Aletleri	2	10



## C-4 İnsan Kaynakları





MEMUR PERSONEL ÖZETİ						392
ERKEK Memur Personel						368
EĞİTİM DURUMU	SAYI	YAŞ	SAYI	KAN GR	SAYI	
İlkokul	12	Yok	1		113	
Ortaokul	34	<21	0	0 RH +	69	
Lise	48	21-30	51	0 RH -	18	
Meslek Lisesi	23	31-40	77	A RH +	105	
Meslek Lisesi Üstü	11	41-50	180	A RH -	8	
2 Yıllık Yüksek Okul	72	>50	62	AB RH +	17	
3 Yıllık Yüksek Okul	2			B RH +	34	
4 Yıllık Yüksek Okul	166			B RH -	4	

**MEMUR EĞİTİM % DAĞILIMI**

EĞİTİM DURUMU	%Dağılım	Adet
İlkokul	3,1%	12
Ortaokul	8,7%	34
Lise	13,5%	53
Meslek Lisesi	6,1%	24
Meslek Lisesi Üstü	3,1%	12
2 Yıllık Yüksek Okul	18,9%	74
3 Yıllık Yüksek Okul	0,5%	2
4 Yıllık Yüksek Okul	45,9%	180
6 Yıllık Yüksek Okul	0,3%	1
<b>TOPLAM</b>	<b>100%</b>	<b>392</b>

BAYAN Memur Personel						24
EĞİTİM DURUMU	SAYI	YAŞ	SAYI	KAN GR	SAYI	
Lise	5	<21	0		17	
Meslek Lisesi	1	21-30	8	0 RH +	1	
Meslek Lisesi Üstü	1	31-40	9	0 RH -	2	
2 Yıllık Yüksek Okul	2	41-50	6	A RH +	3	
4 Yıllık Yüksek Okul	14	>50	1	A RH -	1	
6 Yıllık Yüksek Okul	1					



<b>İŞÇİ PERSONEL ÖZETİ (418)</b>						<b>418</b>
<b>ERKEK İşçi Personel</b>						<b>417</b>
<b>EĞİTİM DURUMU</b>	<b>SAYI</b>	<b>YAŞ</b>	<b>SAYI</b>	<b>KAN GR</b>	<b>SAYI</b>	<b>SAYI</b>
Okur-Yazar	5	<21	0			6
İlkokul	251	21-30	22	0 RH +		89
Ortaokul	52	31-40	168	0 RH -		128
Lise	24	41-50	275	A RH +		124
Meslek Lisesi	71	>50	14	A RH -		11
2 Yıllık Yüksek Okul	9			AB RH +		29
5 Yıllık Yüksek Okul	5			B RH -		2
				B RH +		28

**İŞÇİ EĞİTİM % DAĞILIMI**

<b>EĞİTİM DURUMU</b>	<b>%Dağılım</b>	<b>Adet</b>
Okur-Yazar	0,01435407	6
İlkokul	0,60047847	251
Ortaokul	0,12440191	52
Lise	0,05741627	24
Meslek Lisesi	0,16985646	71
2 Yıllık Yüksek Okul	0,0215311	9
5 Yıllık Yüksek Okul	0,01196172	5
<b>TOPLAM</b>	<b>100%</b>	<b>418</b>

<b>SÖZLEŞMELİ PERSONEL ÖZETİ (83)</b>						<b>83</b>
<b>ERKEK İşçi Personel</b>						<b>62</b>
<b>EĞİTİM DURUMU</b>	<b>SAYI</b>	<b>YAŞ</b>	<b>SAYI</b>	<b>KAN GR</b>	<b>SAYI</b>	<b>SAYI</b>
2 Yıllık Yüksek Okul	3	<21				53
4 Yıllık Yüksek Okul	58	21-30	13	0 RH +		5
5 Yıllık Yüksek Okul	1	31-40	48	A RH +		2
		41-50	1	AB RH+		1
		>50		B RH -		1

**SÖZLEŞMELİ EĞİTİM % DAĞILIMI**

<b>EĞİTİM DURUMU</b>	<b>%Dağılım</b>	<b>Adet</b>
2 Yıllık Yüksek Okul	0,03614458	3
4 Yıllık Yüksek Okul	0,95180723	79
5 Yıllık Yüksek Okul	0,01204819	1

**TOPLAM** 100% 83



## C-5 Sunulan Hizmetler







**Konya Büyükşehir Belediyesi**, 22 Temmuz 2004 tarihinde Resmi Gazete'de yayımlanan 5216 Sayılı Büyükşehir Belediyesi Kanununun 7.maddesine göre, kent için hayati önemi olan farklı çalışma alanlarında çok önemli görev ve sorumluluklar taşımakta ve çeşitli hizmetler üretmektedir.

Aşağıdaki kısa başlıklar, Büyükşehir Belediyesi'nin sunduğu hizmetler olup yasa metninden alınmıştır.

1. İlçe ve ilk kademe belediyelerinin görüşlerini alarak büyükşehir belediyesinin stratejik plânını, yıllık hedeflerini, yatırım programlarını ve bunlara uygun olarak bütçesini hazırlamak.

2. Çevre düzeni plânına uygun olmak kaydıyla, büyükşehir belediye ve mücavir alan sınırları içinde 1/5.000 ile 1/25.000 arasındaki her ölçekte nazım imar plânını yapmak, yaptırmak ve onaylayarak uygulamak;

3. Kanunlarla büyükşehir belediyesine verilmiş görev ve hizmetlerin gerektirdiği proje, yapım, bakım ve onarım işleriyle ilgili her ölçekteki imar plânlarını, parselasyon plânlarını ve her türlü imar uygulamasını yapmak ve ruhsatlandırmak, 20.7.1966 tarihli ve 775 sayılı Gecekondu Kanununda belediyelere verilen yetkileri kullanmak.

4. Büyükşehir belediyesi tarafından yapılan veya işletilen alanlardaki işyerlerine büyükşehir belediyesinin sorumluluğunda bulunan alanlarda işletilecek yerlere ruhsat vermek ve denetlemek.

5. Belediye Kanununun 68 ve 72 nci maddelerindeki yetkileri kullanmak.

6. Büyükşehir ulaşım ana plânını yapmak veya yaptırmak ve uygulamak; ulaşım ve toplu taşıma hizmetlerini plânlamak ve koordinasyonu sağlamak;

7. Büyükşehir belediyesinin yetki alanındaki meydan, bulvar, cadde ve ana yolları yapmak, yaptırmak, bakım ve onarımını sağlamak, kentsel tasarım projelerine uygun olarak bu yerlere cephesi bulunan yapılara ilişkin yükümlülükler koymak; ilân ve reklam asılacak yerleri ve bunların şekil ve ebadını belirlemek; meydan, bulvar, cadde, yol ve sokak ad ve numaraları ile bunlar üzerindeki binalara numara verilmesi işlerini gerçekleştirmek.

8. Coğrafi ve kent bilgi sistemlerini kurmak.

9. Sürdürülebilir kalkınma ilkesine uygun olarak çevrenin, tarım alanlarının ve su havzalarının korunmasını sağlamak; ağaçlandırma yapmak; hafriyat toprağı, moloz, kum ve çakıl depolama alanlarını, odun ve kömür satış ve depolama sahalarını belirlemek, bunların taşınmasında çevre kirliliğine meydan vermeyecek tedbirler almak; büyükşehir katı atık yönetim plânını yapmak,

10. Gıda ile ilgili olanlar dâhil birinci sınıf gayrisihhî müesseseleri ruhsatlandırmak ve denetlemek, yiyecek ve içecek maddelerinin tahlillerini yapmak üzere laboratuvarlar kurmak ve işletmek.

11. Büyükşehir belediyesinin yetkili olduğu veya işlettiği alanlarda zabıta hizmetlerini yerine getirmek.

12. Yolcu ve yük terminaleri, kapalı ve açık otoparklar yapmak, yaptırmak, işletmek, işletmek veya ruhsat vermek.

13. Büyükşehirin bütünlüğüne hizmet eden sosyal donatılar, bölge parkları, hayvanat bahçeleri, hayvan barınakları, kütüphane, müze, spor, dinlenme, eğlence ve benzeri yerleri yapmak, yaptırmak, işletmek veya işletmek; gerektiğinde amatör spor kulüplerine malzeme vermek ve gerekli desteği sağlamak,

14. Gerektiğinde sağlık, eğitim ve kültür hizmetleri için bina ve tesisler yapmak, kamu kurum ve kuruluşlarına ait bu hizmetlerle ilgili bina ve tesislerin her türlü bakımını, onarımını yapmak ve gerekli malzeme desteğini sağlamak.



15. Kùltür ve tabiat varlıkları ile tarihî dokunun ve kent tarihi bakımından önem taşıyan mekânların ve işlevlerinin korunmasını sağlamak, bu amaçla bakım ve onarımını yapmak, korunması mümkün olmayanları aslına uygun olarak yeniden inşa etmek.

16. Büyükşehir içindeki toplu taşıma hizmetlerini yürütmek ve bu amaçla gerekli tesisleri kurmak, kurdurmak, işletmek veya işlettirmek, büyükşehir sınırları içindeki kara ve denizde taksi ve servis araçları dahil toplu taşıma araçlarına ruhsat vermek.

17. Su ve kanalizasyon hizmetlerini yürütmek, bunun için gerekli baraj ve diğer tesisleri kurmak, kurdurmak ve işletmek; derelerin ıslahını yapmak; kaynak suyu veya arıtma sonunda üretilen suları pazarlamak.

18. Mezarlık alanlarını tespit etmek, mezarlıklar tesis etmek, işletmek, işlettirmek, defin ile ilgili hizmetleri yürütmek.

19. Her çeşit toptancı hallerini ve mezbahaları yapmak, yaptırmak, işletmek veya işlettirmek, imar plânında gösterilen yerlerde yapılacak olan özel hal ve mezbahaları ruhsatlandırmak ve denetlemek.

20. İl düzeyinde yapılan plânlara uygun olarak, doğal afetlerle ilgili plânlamaları ve diğer hazırlıkları büyükşehir ölçeğinde yapmak; gerektiğinde diğer afet bölgelerine araç, gereç ve malzeme desteği vermek; itfaiye ve acil yardım hizmetlerini yürütmek;

21. Sağlık merkezleri, hastaneler, gezici sağlık üniteleri ile yetişkinler, yaşlılar, engelliler, kadınlar, gençler ve çocuklara yönelik her türlü sosyal ve kültürel hizmetleri yürütmek, geliştirmek ve bu amaçla sosyal tesisler kurmak, meslek ve beceri kazandırma kursları açmak, işletmek veya işlettirmek,

22. Merkezî ısıtma sistemleri kurmak, kurdurmak, işletmek veya işlettirmek.

23. Afet riski taşıyan veya can ve mal güvenliği açısından tehlike oluşturan binaları insandan tahliye etmek ve yıkmak.

Sunulan hizmetlerin çeşitliliği Faaliyet ve Projelerde görölmektedir.

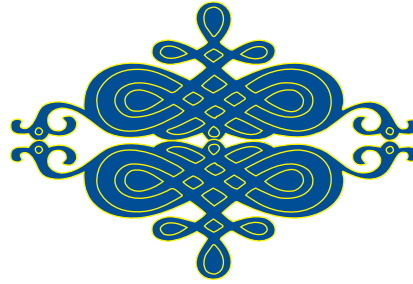



# C-6 Yönetim ve İç Kontrol Sistemi







İç Kontrol Sistemi 5018 sayılı Kamu Mali Yönetimi ve Kontrol Kanununu 55, 56, 57 ve 58 inci maddeleriyle mevzuatımıza girmiştir. Kanunun ilgili maddelerine dayanılarak 31.12.2005 tarih ve 26040 sayılı Resmi Gazetede yayımlanan “ İç Kontrol ve Ön Malî Kontrole İlişkin Usul ve Esaslar” çalışma prensiplerini ve iç kontrolde yapılacak denetimleri belirtmektedir.

İç kontrolün amaçlarını düzenleyen 4. Maddesi

- a) Kamu gelir, gider, varlık ve yükümlülüklerinin etkili, ekonomik ve verimli bir şekilde yönetilmesini,
- b) Kamu idarelerinin kanunlara ve diğer düzenlemelere uygun olarak faaliyet göstermesini,
- c) Her türlü malî karar ve işlemlerde usulsüzlük ve yolsuzluğun önlenmesini,
- d) Karar oluşturmak ve izlemek için düzenli, zamanında ve güvenilir rapor ve bilgi edinilmesini,
- e) Varlıkların kötüye kullanılması ve israfını önlemek ve kayıplara karşı korunmasını, sağlamaktır.” Şeklinde düzenlemiştir.

İç kontrolün temel ilkeleri belirleyen 6. Maddede ise;

- a) İç kontrol faaliyetleri idarenin yönetim sorumluluğu çerçevesinde yürütülür.
- b) İç kontrol faaliyet ve düzenlemelerinde öncelikle riskli alanlar dikkate alınır.
- c) İç kontrole ilişkin sorumluluk, işlem sürecinde yer alan bütün görevlileri kapsar.
- d) İç kontrol malî ve malî olmayan tüm işlemleri kapsar.
- e) İç kontrol sistemi yılda en az bir kez değerlendirilir ve alınması gereken önlemler belirlenir.
- f) İç kontrol düzenleme ve uygulamalarında mevzuata uygunluk, saydamlık, hesap verebilirlik ve ekonomiklik, etkinlik, etkililik gibi iyi malî yönetim ilkeleri esas alınır.” denilmektedir.

İç kontrole ilişkin yetki ve sorumluluklar ise 8 Maddede düzenlenmiş olup aşağıdaki şekildedir.

Üst yöneticiler, iç kontrol sisteminin kurulması ve gözetilmesinden, harcama yetkilileri ise görev ve yetki alanları çerçevesinde, idari ve malî karar ve işlemlere ilişkin olarak iç kontrolün işleyişinden sorumludur.

İdarelerin malî hizmetler birimi, iç kontrol sisteminin kurulması, standartlarının uygulanması ve geliştirilmesi konularında çalışmalar yapar ve ön malî kontrol faaliyetini yürütür. Muhasebe yetkilileri, muhasebe kayıtlarının usulüne ve standartlara uygun, saydam ve erişilebilir şekilde tutulmasından sorumludur.

Üst yöneticiler, harcama yetkilileri ve diğer yöneticiler, mesleki değerlere ve dürüst yönetim anlayışına sahip olunmasından, malî yetki ve sorumlulukların bilgili ve yeterli yöneticilerle personele verilmesinden, belirlenmiş standartlara uyulmasının sağlanmasından, mevzuata aykırı faaliyetlerin önlenmesinden, kapsamlı bir yönetim anlayışıyla uygun bir çalışma ortamının ve saydamlığın sağlanmasından görev ve yetkileri çerçevesinde sorumludurlar.

Üst yöneticiler ve bütçe ile ödenek tahsis edilen harcama yetkilileri, her yıl, iş ve işlemlerinin amaçlara, iyi malî yönetim ilkelerine, kontrol düzenlemelerine ve mevzuata uygun bir şekilde gerçekleştirildiğini içeren iç kontrol güvence beyanını düzenler ve birim faaliyet raporları ile idare faaliyet raporlarına eklerler.

İç kontrol düzenlemeleri ve iç kontrol sisteminin işleyişi, yöneticilerin görüşü, kişi





ve/veya idarelerin talep ve şikâyetleri ile iç ve dış denetim sonucunda düzenlenen raporlar dikkate alınarak yılda en az bir kez değerlendirmeye tâbi tutulur ve gerekli önlemler alınır.” denilmektedir.

08.09.2006 tarih ve 26283 sayılı Resmi Gazetede yayımlanan "İç Denetçi Atamalarında Uyulacak Esas Ve Usuller Hakkında Tebliğ" yürürlüğe girmiştir.

Tebliğin 2. Maddesinde " İç Denetime Geçiş Sürecinde İç Denetçiliğe Yapılacak Atamalarda Uyulacak Usul ve Esaslar" hakkındaki düzenlemeler;

(1) İç denetçilerin görevleri 5018 sayılı Kanunun 64 üncü maddesinde düzenlenmiştir. 12/7/2006 tarih ve 26226 sayılı Resmî Gazetede yayımlanan İç Denetçilerin Çalışma Usul ve Esasları Hakkında Yönetmelik ile iç denetçilerin kamu idareleri itibarıyla sayıları, çalışma usul ve esasları ile diğer hususlar belirlenmiştir. Ayrıca, iç denetçi adaylarının belirlenmesi, eğitimi ve sertifikalandırılması na ilişkin esasları düzenleyen İç Denetçi Adayları Belirleme, Eğitim ve Sertifika Yönetmeliği ise 8/10/2005 tarih ve 25960 sayılı Resmî Gazetede yayımlanarak yürürlüğe girmiştir. İç denetime ilişkin diğer düzenlemelere (yönergeler, denetim el kitapları ve rehberler) ilişkin çalışmalar ise devam etmektedir.

#### 2.1. İç Denetim Birim Başkanlıkları

(1) 5018 sayılı Kanunun 5436 sayılı Kanunla değişik 63 üncü maddesinin son fıkrasında "Kamu idarelerinin yapısı ve personel sayısı dikkate alınmak suretiyle, İç Denetim Koordinasyon Kurulunun uygun görüşü üzerine, doğrudan üst yöneticiye bağlı iç denetim birimi başkanlıkları kurulabilir." hükmü yer almıştır.

(2) Buna göre, kamu idarelerinde iç denetim birimi başkanlıklarının kurulabilmesi İDKK'nın uygun görüşüne bağlıdır. Atanan iç denetçi sayısı beş ve üzerinde belirlenen idarelerin iç denetim birimi başkanlığı kurmalarına Kurulumuzca genel uygun görüş verilmiştir. Bu hususta ayrıca İDKK'nın görüşünün sorulmasına gerek yoktur. Ancak, iç denetim birim başkanı olarak görevlendirilenler Kurula bildirilecektir.

#### 2.2. Geçiş Sürecinde Kamu İdarelerinde İç Denetçi Olarak Atanabilecekler

(1) Yukarıda belirtilen düzenlemelerin yürürlüğe girmesiyle birlikte, kamu idarelerinde iç denetime geçişin ilk adımı olarak bu görevi yerine getirecek iç denetçilerin atamaları yapılabilecektir. Ancak, 5436 sayılı Kanunun geçici 1 inci maddesinin 8 inci fıkrası gereğince;

- İç denetçi sayısı on ve üzerinde belirlenen kamu idareleri, 31.12.2006 tarihine kadar, tahsis edilen iç denetçi kadro sayılarının en fazla yarısına kadar atama yapabilecektir. Devlet Planlama Teşkilatı Müsteşarlığı ile Orta Doğu Teknik Üniversitesi bu sınırlamaya tâbi değildir.

- İç denetçi sayısı ondan (10) az olan kamu idarelerinin iç denetçi kadrolarına 31.12.2006 tarihine kadar atama yapılamayacaktır.

(2) Sözü edilen kamu idarelerince 5436 sayılı Kanunun geçici 1 inci maddesi uyarınca iç denetçiliğe yapılacak atamalar henüz sertifikalı iç denetçi bulunmaması nedeniyle 5018 sayılı Kanunun geçici 5 inci maddesinde sayılan denetim elemanları arasından yapılabilecektir. Anılan maddenin birinci fıkrasında;



"31.12.2005 tarihi itibarıyla;

c) Sayıştay Denetçisi, Başbakanlık Müfettişi, Yüksek Denetleme Kurulu Denetçisi, Maliye Müfettişi, Hesap Uzmanı, Bütçe Kontrolörü, Muhasebat Kontrolörü, Gelirler Kontrolörü, Millî Emlak Kontrolörü, Tasfiye İşleri ve Döner Sermaye İşletmeleri Kontrolörü, Hazine Kontrolörü kadrolarında çalışmakta olanlar ile daha önce en az beş yıl bu görevlerde bulunanlar, kamu idarelerinde İç Denetçi,

d) Bakanlık, Müsteşarlık, Başkanlık ve Genel Müdürlüklerde Müfettiş veya Kontrolör olanlar ile daha önce en az beş yıl bu görevlerde bulunanlar, kendi idarelerinde, özel bütçeli idarelerde, mahallî idarelerde ve sosyal güvenlik kurumlarında İç Denetçi,

e) Muhasebe, Millî Emlak ve Vergi Denetmenleri ile bu görevlerde daha önce en az beş yıl bulunanlar, özel bütçeli idareler ile mahallî idarelerde; Belediye Müfettişi ve Hesap İşleri Murakıbbı olanlar ile bu görevlerde daha önce en az beş yıl bulunanlar, mahallî idarelerde İç Denetçi,

Olarak 31.12.2007 tarihine kadar atanabilirler."

hükümü yer almıştır.

(3) Bu hüküm uyarınca iç denetçiliğe atanabilmek için;

-31.12.2005 tarihi itibarıyla geçici 5 inci maddenin birinci fıkrasının (c), (d) ve (e) bentlerinde sayılan kadrolarda/görevlerde çalışmakta olmak,

- Veya bu görevlerde daha önce en az beş yıl (yardımcılık ve stajyerlikte geçen süreler hariç) bulunmuş olmak, gerekmektedir.

(4) Buna göre geçici 5 inci maddenin;

(c) bendinde sayılanlar tüm kamu idarelerinde,

(d) bendinde sayılanlar; sadece kendi idarelerinde, özel bütçeli idarelerde, mahallî idarelerde ve sosyal güvenlik kurumlarında,

(e) bendinde sayılanlardan Maliye Bakanlığı denetmenleri ile bu görevlerde daha önce en az beş yıl bulunanlar, sadece özel bütçeli idareler ile mahallî idarelerde; Belediye Müfettişi ve Hesap İşleri Murakıbbı olanlar ile bu görevlerde daha önce en az beş yıl bulunanlar ise, sadece mahallî idarelerde, iç denetçi olarak atanabileceklerdir." şeklindedir.

Tebliğin ilgili maddelerine dayanarak Büyükşehir Belediye Başkanlığındaki İç Denetçi kadrosuna iki personel atanmıştır.

2007 yılında 31.12.2005 tarih ve 26040 sayılı Resmi Gazetede yayımlanan " İç Kontrol ve Ön Malî Kontrole İlişkin Usul ve Esaslar" çerçevesinde verilen görevler yapılacaktır.

İç Denetçi olarak atanan M.Emin Doğan ve Mustafa BAYSAL İç Denetçi Yetiştirme seminerine katılmışlardır.



## D - Diğer Hususlar







## II - AMAÇ VE HEDEFLER

### A. İdarenin Amaç ve Hedefleri







## İDARENİN AMAÇ VE HEDEFLERİ

1.000.000'u aşan merkez nüfusuyla, gelişmiş sanayisiyle, Doğu- Batı ile Kuzey-Güney eksenlerinde kavşak noktada olmanın verdiği avantajları iyi değerlendirerek şehrimizde yaşayan hemşehrilerimize kesintisiz hizmet vermek ana amacımızdır.

Trafik sorununu halletmiş, geniş ve yeşil caddeleriyle, AB standardına yaklaşan yeşil bir doku oluşturmak ana hedefimizdir.

Ayrıca VİZYON'umuzda da belirttiğimiz gibi yaşanabilirlik kriterlerini daha fazla gerçekleştirerek "YAŞANABİLİR KENTLER SIRALAMASINDA" en üstlere çıkarmaktır.

Bir tarih ve kültür şehri olan Selçuklu Başkenti Konya'mızı Dünyada hak ettiği yere ulaştırmakta diğer amacımızdır.

Stratejik plana göre Stratejik Amaç ve hedeflerimiz aşağıdadır.

<b>Stratejik Amaç 1</b>	<b>Kurumsal yapının geliştirilmesi</b>
<b>Stratejik Hedef 1.1</b>	<b>Teşkilat şemasının yeniden değerlendirilmesi</b>
<b>Faaliyet 1.1.1</b>	Norm kadro esasları çerçevesinde teşkilat şemasının revize edilmesi
<b>Faaliyet 1.1.2</b>	Çalışma yönetmeliklerinin hazırlanması ve revize edilmesi
<b>Stratejik Hedef 1.2</b>	<b>Toplam Kalite Yönetim Sisteminin kurulması ve Uygulanması</b>
<b>Faaliyet 1.2.1</b>	İş analizlerinin yapılması
<b>Faaliyet 1.2.2</b>	Verilerin toplanması ve analizlerinin yapılması
<b>Faaliyet 1.2.3</b>	Kalite güvence sistemlerinin uygulanması
<b>Stratejik Hedef 1.3</b>	<b>Personel motivasyonunu ve eğitimini artırıcı etkinlikler yapılması</b>
<b>Faaliyet 1.3.1</b>	Kurum içi anketler yapmak
<b>Faaliyet 1.3.2</b>	Sosyal, kültürel ve sportif faaliyetler düzenlemek
<b>Faaliyet 1.3.3</b>	Eğitim programlarının düzenlenmesi ve uygulaması
<b>Stratejik Hedef 1.4</b>	<b>Denetim ve kontrol sisteminin güçlendirilmesi</b>
<b>Faaliyet 1.4.1</b>	Birim ve konu teftişlerinin yapılması
<b>Faaliyet 1.4.2</b>	Görev ve sorumluluk alanlarındaki denetim hizmetlerini etkin ve koordineli yürütmek
<b>Stratejik Amaç 2</b>	<b>Mali Yapının güçlendirilmesi</b>
<b>Stratejik Hedef 2.1</b>	<b>Mali kaynakları artırıcı tedbirler almak</b>
<b>Faaliyet 2.1.1</b>	Gelirlerin tahsilât oranının yükseltilmesi (%4 tahsil edilemeyen)
<b>Faaliyet 2.1.2</b>	Kaynakların tasarruflu kullanılmasını sağlamak
<b>Faaliyet 2.1.3</b>	Satışa konu arsa üretmek ve değerlendirmek
<b>Faaliyet 2.1.4</b>	Taşınmaz kiralama işlemlerinin emsal değerler üzerinden yürütülmesi



<b>Stratejik Amaç 3</b>	<b>Kültürel ve tarihsel dokuya uygun, planlı düzenli ve modern bir kent oluşturmak</b>
<b>Stratejik Hedef 3.1</b>	<b>Belediye sınırlarının tümünün imar planlarının tamamlanması ve uygulamasının denetimi</b>
<b>Faaliyet 3.1.1</b>	Mevcut Nazım İmar Planı Revizyonu
<b>Faaliyet 3.1.2</b>	Kentsel dönüşüm bölgelerinin tespitinin yapılarak uygulamaya geçilmesi
<b>Faaliyet 3.1.3</b>	Konut politikası çerçevesi çizilerek, uygulanması
<b>Stratejik Hedef 3.2</b>	<b>Şehri tek merkezli konumundan çıkartarak yeni alt merkezler oluşturmak</b>
<b>Faaliyet 3.2.1</b>	Planlama çalışmalarının yapılması
<b>Faaliyet 3.2.2</b>	Uygulama çalışmalarının yapılması
<b>Faaliyet 3.2.3</b>	Kentin gelişme sürecine uygun yeni sanayi merkezleri planlamak
<b>Faaliyet 3.2.4</b>	Alt merkez kültürü oluşturmak
<b>Stratejik Hedef 3.3</b>	<b>Gecekonusuz şehir hüviyetinin korunması bu konuda sıkı denetimlerin sağlanması ve bu yönde gerekli yatırımların yapılması</b>
<b>Faaliyet 3.3.1</b>	Dar gelirli vatandaşlara ucuz arsa temini
<b>Faaliyet 3.3.2</b>	Toplu konut alanlarının tespiti ve TOKİ ile ortak projeler gerçekleştirmek
<b>Faaliyet 3.3.3</b>	Gecekondu Önleme Bölgelerinin tespiti ve uygulaması
<b>Stratejik Hedef 3.4</b>	<b>Şehir içi araç ve yaya ulaşım problemlerinin çözümü için gerekli planlama ve arsa, arazi düzenlemelerinin yapılması.</b>
<b>Faaliyet 3.4.1</b>	İmar planıyla tespit edilen ana ulaşım arterlerinin açılması için gerekli uygulamanın veya kamulaştırmanın yapılması
<b>Faaliyet 3.4.2</b>	Kent merkezi içinde planla belirlenen yayalaştırma projelerinin uygulanmasının hızlandırılması
<b>Stratejik Hedef 3.5</b>	<b>Halkın ihtiyacı olan sosyal, kültürel, ticari ve sportif aktivite merkezlerinin oluşturulması</b>
<b>Faaliyet 3.5.1</b>	Sosyal, kültürel, spor, eğitim, yeşil alan vb. tesislerin gerçekleşmesi için belediyeye düşen görevlerin yerine getirilmesi.
<b>Faaliyet 3.6.1</b>	Kentteki mevcut hâlihazır durumunun tespiti ve güncellenmesi



<b>Stratejik Hedef 3.7</b>	<b>Coğrafi Bilgi Sisteminin gerçekleştirilmesi</b>
<b>Faaliyet 3.7.1</b>	Yapı stokunun belirlenmesi
<b>Faaliyet 3.7.2</b>	Numarataj bilgilerinin sağlıklı olarak güncel tutulması
<b>Faaliyet 3.7.3</b>	Diğer resmi kurumların da yardımı alınarak şehrin altyapı haritasının oluşturulması
<b>Faaliyet 3.7.4</b>	Emlak vergilerinin düzenli olarak tahsili için gerekli bilgi belge ve dokümanların bilgisayar ortamında arşivlenmesi
<b>Stratejik Hedef 3.8</b>	<b>Kültürel ve tarihi değerleri korumak</b>
<b>Faaliyet 3.8.1</b>	KUDEB 'in kurulması ve çalışması
<b>Faaliyet 3.8.2</b>	Tarihi ve kültürel taşınmazların envanterinin çıkarılması
<b>Faaliyet 3.8.3</b>	Müze Şehir konumundaki kentimizin tarihi ve kültürel özelliklerinin gelecek nesillere taşınması için gerekli plan ve projelerin yapılması, uygulaması ve denetlemesi
<b>Stratejik Amaç 4</b>	<b>İstihdamın artırılması, yeni yatırım ve üretim artışının sağlanması</b>
<b>Stratejik Hedef 4.1</b>	<b>Konya'nın ekonomik haritasının çıkartılması</b>
<b>Faaliyet 4.1.1</b>	İş ve üretim envanteri çalışması yaptırılması
<b>Faaliyet 4.1.2</b>	Bilimsel araştırma, sempozyum ve muhtelif toplantılar
<b>Stratejik Hedef 4.2</b>	<b>Nitelikli işgücünün temini</b>
<b>Faaliyet 4.2.1</b>	Meslek edindirme kurslarının yaygınlaştırılması
<b>Faaliyet 4.2.2</b>	MEB, Selçuk Üniversitesi, KTO ve Sanayi Odası ile ortak projeler gerçekleştirilmesi
<b>Faaliyet 4.2.3</b>	İstihdam artırıcı teşvikler sağlanması
<b>Stratejik Hedef 4.3</b>	<b>Yeni yatırım ve üretim artışının sağlanması</b>
<b>Faaliyet 4.3.1</b>	Yatırım alanı planlaması
<b>Faaliyet 4.3.2</b>	Yeni yapılacak alanlara altyapı yatırımı
<b>Faaliyet 4.3.3</b>	Sosyal donatı alanları oluşturulması



<b>Stratejik Amaç 5</b>	<b>Çağdaş, konforlu ve güvenli bir ulaşım sistemi ve buna uygun alt yapının oluşturulması</b>
-------------------------	---

<b>Stratejik Hedef 5.1</b>	<b>Kent içi ulaşım konusunda iyileştirmeler yapmak</b>
<b>Faaliyet 5.1.1</b>	Ulaşım master planının kentin gelişimine uygun revize edilmesi
<b>Faaliyet 5.1.2</b>	Hâlihazır yolların kalitesini yükselterek kapasitesini ve kullanılabilirliğini artırmak, uzun süreli ve bakım gerektirmeyen çözümler üretmek
<b>Faaliyet 5.1.3</b>	Yeni ve alternatif yollar planlamak ve açmak
<b>Faaliyet 5.1.4</b>	Kavşak düzenlemeleri planlamak ve yapmak
<b>Faaliyet 5.1.5</b>	Bisiklet yolları planlamak ve yapmak
<b>Faaliyet 5.1.6</b>	Yaya yolları, yaya alt ve üstgeçitleri planlamak ve yapmak
<b>Faaliyet 5.1.7</b>	Otopark yerleri planlamak ve yapmak

<b>Stratejik Hedef 5.2</b>	<b>Kent içi trafik güvenliğini sürekli artırmak</b>
<b>Faaliyet 5.2.1</b>	Sinyalizasyon ünitelerinin LED' li sisteme dönüştürülmesi
<b>Faaliyet 5.2.1</b>	Şehrimizdeki kavşakların MİGRA sistemiyle yönetilmesi
<b>Faaliyet 5.2.3</b>	Sayısal telsiz haberleşme (TETRA) sisteminin kurulması
<b>Faaliyet 5.2.4</b>	Kent içi yönlendirme çalışmalarının yapılması

<b>Stratejik Hedef 5.3</b>	<b>Modern toplu taşıma hizmetleri sunmak</b>
<b>Faaliyet 5.3.1</b>	Yeni toplu taşıma araçlarının alınması
<b>Faaliyet 5.3.2</b>	Toplu taşıma araçlarının temiz enerji kullanan çevre dostu araçlar haline getirilmesi
<b>Faaliyet 5.3.3</b>	Özel sektörün toplu taşıma hizmetlerinde daha etkin rol almasının sağlanması
<b>Faaliyet 5.3.4</b>	Elektronik araç takip sisteminin kullanılması
<b>Faaliyet 5.3.5</b>	Yeni raylı sistem hatları planlamak ve yapmak
<b>Faaliyet 5.3.6</b>	Elkart sisteminin rehabilitasyonu ve fonksiyonlarının artırılması
<b>Faaliyet 5.3.7</b>	Otobüslerin özürülere uygun hale getirilmesi





<b>Stratejik Amaç 6</b>	<b>Temiz, sağlıklı ve yaşanabilir bir çevre oluşturmak.</b>
<b>Stratejik Hedef 6.1</b>	<b>Çevresel kirliliğin önlenmesi</b>
<b>Faaliyet 6.1.1</b>	Tehlikeli Atıklar ve Atık Yağlar Yönetim planının oluşturulması
<b>Faaliyet 6.1.2</b>	Konya Kenti Katı Atık Yönetimi kapsamında düzenli depolama tesisi, kompost tesisi ve geri kazanım tesisi kurulması
<b>Faaliyet 6.1.3</b>	Sanayi ve Tıbbi Atık Depolama alanları oluşturma ve bunların bertaraf edilmesi
<b>Faaliyet 6.1.4</b>	Ambalaj atıklarının kaynağında geri kazanılmasının sağlanması
<b>Faaliyet 6.1.5</b>	Hava kirliliğinin önlenmesi ve denetimi
<b>Faaliyet 6.1.6</b>	Gürültü kirliliğinin önlenmesi ve denetimi
<b>Stratejik Hedef 6.2</b>	<b>Halk sağlığını tehdit eden unsurların yok edilmesi</b>
<b>Faaliyet 6.2.1</b>	Belediyemiz tarafından yürütülen haşere ile mücadele çalışmalarının daha etkin sürdürülebilmesi için, kaynağa yönelik çalışmalar yaparak şehrimizdeki haşere üreme alanlarının tespit edilmesi, haritalandırılması
<b>Stratejik Hedef 6.3</b>	<b>Sahipsiz hayvanların bakımı ve barındırılması</b>
<b>Faaliyet 6.3.1</b>	Hayvanat bahçesinin kurulması
<b>Faaliyet 6.3.2</b>	Hayvan barınağının sahipsiz hayvanlar için en uygun hale getirilmesi, çevre düzenlemesinin yapılması
<b>Faaliyet 6.3.3</b>	İlçe belediyeleri ile koordineli olarak gıda ihtiyaçlarının karşılanması
<b>Faaliyet 6.3.4</b>	Barınaktaki hayvanların hayvan severlere verilmesinin sağlanması
<b>Stratejik Hedef 6.4</b>	<b>Sağlık ve temizlik denetimlerinin yapılması ve bu konuda halkın bilinçlendirilmesi</b>
<b>Faaliyet 6.4.1</b>	Çevrenin korunması ve geliştirilmesine halkın katılımının sağlanması amacıyla seminer, panel, açık oturum, CD, broşür, billboard v.b. etkinlikler ve eğitim çalışmaları
<b>Faaliyet 6.4.2</b>	“Çevre Temizlik Denetçisi” ekiplerinin oluşturulması
<b>Faaliyet 6.4.3</b>	Ev temizliği ekiplerinin kurulması
<b>Faaliyet 6.4.4</b>	Yakıt Analiz Laboratuvarının akredita syon çalışmalarının yapılması
<b>Faaliyet 6.4.5</b>	İlçe belediyelerin denetime katılımının sağlanması
<b>Faaliyet 6.4.6</b>	GSM envanteri çıkarılması ve bunun neticesinde ruhsatsız olarak faaliyette bulunan işyerlerinin ruhsatlandırılması
<b>Faaliyet 6.4.7</b>	Veri tabanı oluşturulması ve güncelenmesi



<b>Stratejik Hedef 6.5</b>	<b>Mezarlık hizmetlerinin sağlanması</b>
<b>Faaliyet 6.5.1</b>	Arşiv çalışmalarının geliştirilmesine yönelik çalışmalar yapılması, mezarlık bilgi sistemine geçilmesi.
<b>Faaliyet 6.5.2</b>	Konya'nın mevcut mezarlıklarının fizibilite ve hâlihazır proje çalışmalarını yaparak, geleceğe yönelik mezarlık ihtiyacını ve özelliklerini tespit ederek, plan ve projelerinin gerçekleştirilmesi

<b>Stratejik Amaç 7</b>	<b>Yeşil alan miktarının AB ülkeleri standardına çıkarmak</b>
-------------------------	---

<b>Stratejik Hedef 7.1</b>	<b>Konya'daki dikili ağaç sayısını artırmak.</b>
<b>Faaliyet 7.1.1</b>	Yeni fidan alanları oluşturmak ve dikim yapmak.

<b>Stratejik Hedef 7.2</b>	<b>Her türlü sosyal tesislerinin bulunduğu park sayısını artırmak</b>
<b>Faaliyet 7.2.1</b>	Büyük ölçekli yeni park alanları oluşturmak

<b>Stratejik Hedef 7.3</b>	<b>Yol, cadde, meydan, bulvar ve kavşakların peyzaj düzenlemelerini yapmak</b>
<b>Faaliyet 7.3.1</b>	Yeni Yol, cadde, meydan, bulvar ve kavşakların peyzaj düzenlemelerini yapmak
<b>Faaliyet 7.3.2</b>	Mevcut Yol, cadde, meydan, bulvar ve kavşakların peyzaj düzenlemelerini yapmak

<b>Stratejik Hedef 7.4</b>	<b>Yeşil alanlarda tasarrufu sağlayan damlama sulama ve otomatik sulama sistemini tamamlamak</b>
<b>Faaliyet 7.4.1</b>	Damlama ve Otomatik Sulama Sistemi Kurmak

<b>Stratejik Hedef 7.5</b>	<b>Piknik ve rekreasyon alanlarını artırmak</b>
<b>Faaliyet 7.5.1</b>	Büyükşehir Belediyesi Kent Ormanının vatandaşların etkin kullanımı için sosyal tesisler tamamlanacaktır

<b>Stratejik Amaç 8</b>	<b>Bilişim teknolojilerinin kurum içi ve kurum dışı ilişkilerde kullanımını yaygınlaştırmak</b>
-------------------------	---

<b>Stratejik Hedef 8.1</b>	<b>e-belediye sisteminin kurulması</b>
<b>Faaliyet 8.1.1</b>	Donanım altyapısının oluşturulması
<b>Faaliyet 8.1.2</b>	Yazılım temini
<b>Faaliyet 8.1.3</b>	e-mevzuat
<b>Faaliyet 8.1.4</b>	e-arşiv
<b>Faaliyet 8.1.5</b>	e-imza

<b>Stratejik Hedef 8.2</b>	<b>Kent bilgi sisteminin kurulması</b>
<b>Faaliyet 8.2.1</b>	Mahalle otomasyon sisteminin kurulması
<b>Faaliyet 8.2.2</b>	Nüfus yapısının belirlenmesi
<b>Faaliyet 8.2.3</b>	Sosyal doku haritalarının hazırlanması



<b>Stratejik Amaç 9</b>	<b>Sosyal belediyecilik kapsamında hizmet seviye ve kapasitesini yükselterek, sosyal refahı ve mutluluğu artırmak</b>
<b>Stratejik Hedef 9.1</b>	<b>Sosyal hizmet ve yardım ile sağlık hizmetlerinin düzenli şekilde verilmesi</b>
<b>Faaliyet 9.1.1</b>	İhtiyaç sahibi ailelere yönelik, ihtiyaçlarını karşılayabileceği gıda bankası kurulması ve yardımların gıda bankası aracılığıyla yapılması
<b>Faaliyet 9.1.2</b>	Hemşehrilere özel sağlık hizmetleri sunmak
<b>Faaliyet 9.1.3</b>	Dezavantajlı gruplara sağlık yardımı yapılması
<b>Faaliyet 9.1.4</b>	Kardeş aile sisteminin aktifleştirilmesi
<b>Faaliyet 9.1.5</b>	MEB bağlı okulların sosyal mekânlarının iyileştirilmesinin yapılması
<b>Stratejik Hedef 9.2</b>	<b>Toplumun farklı kesimlerine yönelik özel yardım ve hizmetlerin verilmesi</b>
<b>Faaliyet 9.2.1</b>	Kadın, genç, yaşlı ve özürhüleri için sosyal mekân yapılması ve işletilmesi
<b>Faaliyet 9.2.2</b>	Eğitim yardımı, dersane, kurs, kamp ve seminer hizmetleri verilmesi
<b>Faaliyet 9.2.3</b>	Yerel ve ulusal eserlerin bulunduğu sabit ve gezici kütüphanecilik hizmeti verilmesi
<b>Stratejik Amaç 10</b>	<b>Konya'yı Kültür ve Turizm açısından cazibe merkezi haline getirmek</b>
<b>Stratejik Hedef 10.1</b>	<b>Kültürel ve sosyal aktivite mekânları oluşturmak</b>
<b>Faaliyet 10.1.1</b>	MKM'nin aktif olarak kullanılması
<b>Faaliyet 10.1.2</b>	Kent müzesi oluşturmak
<b>Stratejik Hedef 10.2</b>	<b>Kültürel, sosyal ve tanıtım aktiviteleri düzenlemek</b>
<b>Faaliyet 10.2.1</b>	Festivaller düzenlemek
<b>Faaliyet 10.2.2</b>	Konserler düzenlemek
<b>Faaliyet 10.2.3</b>	Yarışmalar düzenlemek
<b>Faaliyet 10.2.4</b>	Panel, sempozyum ve konferanslar düzenlemek
<b>Faaliyet 10.2.5</b>	Tarihi ve kültürel mirasın tanıtımı





<b>Stratejik Hedef 10.3</b>	<b>Kültürel bir değer olan Mevlana'nın uluslar arası platformda bilinirliğini ve anlaşılabilirliğini artırmak</b>
<b>Faaliyet 10.3.1</b>	Uluslararası Mevlana Barış Ödülü'nün tesisi
<b>Faaliyet 10.3.2</b>	2007 Mevlana yılı çalışmaları
<b>Faaliyet 10.3.3</b>	Mevlana'yı tanıtıcı fikir ve sanat eserleri oluşturulması
<b>Faaliyet 10.3.4</b>	Mesnevi'nin dünya dillerine çevrilmesi
<b>Faaliyet 10.3.5</b>	Mevlana ile ilgili ulusal ve uluslar arası panel, toplantı, sema gösterisi ve sempozyum düzenlenmesi
<b>Faaliyet 10.3.6</b>	Somut olmayan kültürel miras Sema'nın ulusal ve uluslar arası platformda gösterimi

<b>Stratejik Amaç 11</b>	<b>Hemşehrilerimize sürekli eğitim ve yaşam boyu spor imkânları sunmak</b>
--------------------------	--

<b>Stratejik Hedef 11.1</b>	<b>Meslek edindirme(KOMEK) faaliyetlerinin kapasite ve çeşitliliğini artırmak; el emeği ürünleri değerlendirmek</b>
<b>Faaliyet 11.1.1</b>	KOMEK branş sayısını artırmak
<b>Faaliyet 11.1.2</b>	KOMEK eğitim bina sayısını artırmak
<b>Faaliyet 11.1.3</b>	KOMEK ten faydalanan öğrenci sayısının artırılması
<b>Faaliyet 11.1.4</b>	KOMEK sergi salonları açmak
<b>Faaliyet 11.1.5</b>	KOMEK ürünlerinin satılması için satış büfeleri oluşturmak
<b>Faaliyet 11.1.6</b>	MEB ile imzalanan protokol gereği çeşitli dallarda sertifikalı insan yetiştirmek

<b>Stratejik Hedef 11.2</b>	<b>Belediyecilikle ilgili eğitim, araştırma ve geliştirme çalışmaları yapmak</b>
<b>Faaliyet 11.2.1</b>	Personelin hizmet içi ve hizmet dışı eğitim ve araştırma faaliyetleri yapması
<b>Faaliyet 11.2.2</b>	Yerel yönetimlere ilgi duyan vatandaşlarımıza belediyecilikle ilgili eğitim vermek
<b>Faaliyet 11.2.3</b>	Belediyecilik fuarı düzenlemek
<b>Faaliyet 11.2.4</b>	Öğrencilerin belediyemizde dallarıyla ilgili staj yapmasının sağlanması

<b>Stratejik Hedef 11.3</b>	<b>Yaşam boyu sporu yaygınlaştırıcı hizmetler sunmak</b>
<b>Faaliyet 11.3.1</b>	Spor tesisleri oluşturmak
<b>Faaliyet 11.3.2</b>	Amatör spor kulüplerine ve sporculara destek vermek
<b>Faaliyet 11.3.3</b>	Başarılı sporculara ödül ve destek vermek
<b>Faaliyet 11.3.4</b>	Spor organizasyonları yapmak



<b>Stratejik Amaç 12</b>	<b>Afet ve felakete karşı sürekli hazır olmak ve hızlı etkin, koordineli müdahale etmek</b>
<b>Stratejik Hedef 12.1</b>	<b>AKOM'un kurulması</b>
<b>Faaliyet 12.1.1</b>	AKOM hizmet binası planlanması ve yapılması
<b>Faaliyet 12.1.2</b>	Afet ve acil durum planlarının hazırlanması, gerekli ekipman alınması
<b>Faaliyet 12.1.3</b>	Diğer kuruluşlarla koordine kurulması
<b>Stratejik Hedef 12.2</b>	<b>İtfaiye teşkilatının günün gereklerine uygun hale getirilmesi</b>
<b>Faaliyet 12.2.1</b>	Mevcut itfaiye araç ve gereçlerini günümüz koşullarına hazırlamak
<b>Faaliyet 12.2.2</b>	Yeni itfaiye merkezleri oluşturmak
<b>Faaliyet 12.2.3</b>	Acil kurtarma ve sualtı kurtarma ekiplerini sürekli eğitimi ve hazır tutmak, tatbikatlar yaptırmak
<b>Stratejik Amaç 14</b>	<b>Katılımcı yönetim anlayışı ile birey ve kurumların yönetime doğrudan katılımını temin etmek</b>
<b>Stratejik Hedef 14.1</b>	<b>Kurumlar ve Halkla iç içe bir yönetim sergilenmesi</b>
<b>Faaliyet 14.1.1</b>	'Açık Kapı' hizmet masası uygulamasının daha etkin ve verimli kullanılması
<b>Faaliyet 14.1.2</b>	Şehir genelinde farklı zaman ve mekânlarda halkla ilişkiler ve açık kapı faaliyetlerinin seyyar olarak yürütülmesi için "mobil iletişim aracının" donatılarak hizmete alınması.
<b>Faaliyet 14.1.3</b>	Konya'nın mevcut ve gelecekteki sorunlarını ve halkın taleplerini tespit ederek yatırımlara yön verecek araştırmaları gerçekleştirmek
<b>Faaliyet 14.1.4</b>	Üniversite, meslek kuruluşları, STK ve kamu kurumlarının yönetime etkin katılımının sağlanması
<b>Faaliyet 14.1.5</b>	Kent ve kadın konseylerinin kurulması
<b>Stratejik Hedef 14.2</b>	<b>Kent kültürü ve kentlilik bilinci çalışmaları</b>
<b>Faaliyet 14.2.1</b>	Halkın her kesiminde kent kültürü ve kentlilik bilincini oluşturmak
<b>Faaliyet 14.2.2</b>	Yıl içinde günün şartlarına uygun faaliyet ve programlar düzenlemek(öğretmenler günü, kadınlar günü, anneler günü vb)
<b>Faaliyet 14.2.3</b>	Belediye çalışmalarında 'gönüllü katılım'ın yaygınlaştırılması



<b>Stratejik Hedef 14.3</b>	<b>Belediye faaliyetlerinin halkımıza daha iyi duyurulabilmesi için etkin iletişim kanallarından faydalanılması</b>
<b>Faaliyet 14.3.1</b>	Tanıtım ve hizmet duyurularının görsel, yazılı basın ve tanıtım araçları ile duyurulması
<b>Faaliyet 14.3.2</b>	Web sitesinin etkin kullanılması

<b>Stratejik Amaç 15</b>	<b>Uluslar arası ilişkileri geliştirmek, yerel yönetimler ile ilgili AB projeleri gerçekleştirmek</b>
--------------------------	---

<b>Stratejik Hedef 15.1</b>	<b>AB projeleri, AB hibe ve kredilerinin alınması için çalışmaların yapılması</b>
<b>Faaliyet 15.1.1</b>	Proje çalışma grubu kurmak
<b>Faaliyet 15.1.2</b>	Avrupa fon ve kredi imkânlarından maksimum faydalanma için çalışmalar yapmak

<b>Stratejik Hedef 15.2</b>	<b>Ulusal düzeyde kardeş şehir ilişkilerini geliştirme</b>
<b>Faaliyet 15.2.1</b>	Mevcut kardeş şehirlerle ilişkileri yeniden değerlendirme ve aktif hale getirme
<b>Faaliyet 15.2.2</b>	Yeni ilişkiye girilen yabancı şehirlerle kardeş şehir olunmasına ilişkin proje çalışmaları
<b>Faaliyet 15.2.3</b>	Müşterek ticari, sosyal ve kültürel etkinliklerde bulunmak





## B. Temel Politikalar ve Öncelikler







## TEMEL POLİTİKALAR VE ÖNCELİKLER

- 1- Planlı büyüyen ve gelişen bir şehircilik politikası uygulamaya devam etmek
2. 2050 yılını hedef alan ve buna uygun trafik çözümleri geliştirmek
3. 2050 yılını hedef alarak Su Sorununa çözüm geliştirmek
4. Alternatif yollar ve caddeler açmak
5. Havasıyla temiz ve yaşanılabilir bir kent oluşturmak
6. Yeşil Alan standardı AB Seviyesinde bir kent haline getirmek
7. Sanayileşmiş bir Kent için Belediye Olarak Üzerimize Düşen görevi yerine getirmek
8. Bir Kültür şehri olan Konya'mızı hak ettiği yere getirmek
9. Konya'mızı Dünya'da tanınan ve bilinen bir şehir yapmak
10. Özürlüsüne değer veren bir şehircilik anlayışı ile hizmet etmek





## C. Diğer Hususlar





### III. FAALİYETLERE İLİŞKİN BİLGİ ve DEĞERLENDİRMELER





# A. Mali Bilgiler

## A.1 Bütçe Uygulama Sonuçları







## BÜTÇE UYGULAMA SONUÇLARI

“Bütçe Uygulama Sonuçları :Bu rapor, bir mali yılın bütçe uygulaması sonucunda elde edilen bütçe gelirleri ve yapılan bütçe giderlerini gösterir ve bunlar hakkında detaylı bilgi sağlar. Bütçe uygulama sonuçları raporu, dönem sonu ve mahsup dönemi işlemleri yapıldıktan sonra bütçe gelirleri, bütçe giderleri, geçen yıl bütçe mahsupları ve bütçeden mahsup edilecek ödemeler hesaplarının bütçe uygulama sonuçları hesabında karşılaştırılması suretiyle hazırlanır.” denilmektedir.

Buna göre hazırlanan tablolar aşağıdadır:





## KESİN MİZAN

Kurumun Adı :

Konya Büyükşehir Belediyesi

Yılı :2010

Ayı :OCAK-ARALIK

Hesap Kodu	Yardımcı Hesap Kodu	Hesap Adı	Borç Tutarı	Alacak Tutarı	Borç Kalanı	Alacak Kalanı
			TL	TL	TL	TL
101		ALINAN ÇEKLER HESABI	8.956.458,32	8.931.458,32	25.000,00	0,00
102		BANKA HESABI	318.687.707,68	299.143.400,68	19.824.217,10	0,00
103		VERİLEN ÇEKLER VE GON	299.143.490,58	299.143.190,58	0,00	300,00
109		BANKA KREDİ KARTLARINI	7.015.429,50	8.882.712,96	132.716,54	0,00
120		GELİRLERDEN ALACAKLAR	16.108.201,08	16.108.201,08	0,00	0,00
121		GELİRLERDEN TAKİPLİ AL	4.556.049,09	1.400.827,81	3.155.222,28	0,00
140		KİŞİLERDEN ALACAKLAR F	828.428,52	7.402,07	821.026,45	0,00
150		İLK MADDE VE MALZEME H	116.932.728,12	78.112.525,00	38.821.211,12	0,00
160		İŞ AVANS VE KREDİLERİ H	697.867,00	697.867,00	0,00	0,00
161		PERSONEL AVANSLARI HE	2.126.878,67	2.126.878,67	0,00	0,00
182		BÜTÇE DIŞI AVANS VE KR	1.672.840,11	414.825,36	1.258.014,75	0,00
190		DEVREDEDEN KATMA DEGEF	111.816.258,11	0,00	111.816.258,11	0,00
191		İNDİRİLECEK KATMA DEGE	29.889.047,68	29.889.047,68	0,00	0,00
197		SAYIM NOKSANLARI HESA	3.368,27	3.368,27	0,00	0,00
232		KURUMCA VERİLEN BORÇ	100.567.517,49	4.155.408,93	96.412.110,56	0,00
240		MALİ KURULUŞLARA YATIR	14.960.740,61	0,00	14.960.740,61	0,00
241		MAL VE HİZMET ÜRETEN K	759.740,96	0,00	759.740,96	0,00
250		ARAZİ VE ARSALAR HESAE	97.603.896,76	70.629.908,64	26.773.908,12	0,00
251		YERALTI VE YERÜSTÜ DÜ	314.787.933,78	178.000,00	314.589.933,78	0,00
262		BİNALAR HESABI	42.982.350,18	0,00	42.982.350,18	0,00
263		TESİS, MAKİNE VE CİHAZL	9.670.750,90	555.972,23	9.114.778,75	0,00
264		TAŞITLAR HESABI	48.286.641,65	7.848.363,34	40.817.178,32	0,00
265		DEMİRBAŞLAR HESABI	5.814.126,43	45.209,89	5.768.916,54	0,00
267		BİRİKMİŞ AMORTİSMANLA	2.006.187,77	91.217.552,10	0,00	89.211.414,83
268		YAPILMAKTA OLAN YATIRI	109.782.388,64	70.504.472,59	39.278.016,95	0,00
280		HAKLAR HESABI	285.251,00	0,00	285.251,00	0,00
288		BİRİKMİŞ AMORTİSMANLA	0,00	285.251,00	0,00	285.251,00
300		BANKA KREDİLERİ HESABI	23.941.928,21	35.647.190,24	0,00	11.705.262,03
303		KAMU İDARELERİNE MALİ	1.637.164,67	1.837.104,87	0,00	0,00
310		CARİ YILDA ÖDENECEK Dİ	1.097.138,95	2.307.268,95	0,00	1.210.130,00
320		BÜTÇE EMANETLERİ HES/	35.371.708,69	42.963.829,08	0,00	7.592.122,99
330		ALINAN DEPOZİTO VE TEV	3.750.423,40	4.308.308,56	0,00	567.883,18
333		EMANETLER HESABI	1.528.341,52	1.892.176,52	0,00	363.835,00
380		ÖDENECEK VERGİ VE FON	16.978.265,24	19.099.620,46	0,00	2.121.155,22
381		ÖDENECEK SOSYAL GÜVE	9.266.766,87	9.778.794,79	0,00	520.027,92
382		FONLAR VEYA DİĞER KAM	493.775,38	532.510,71	0,00	38.735,35
383		KAMU İDARELERİ PAYLAR	0,00	1.275.133,86	0,00	1.275.133,86
391		HESAPLANAN KATMA DEG	13.472.615,27	13.472.615,27	0,00	0,00
400		BANKA KREDİLERİ HESABI	10.696.421,00	53.189.658,42	0,00	42.493.237,42
403		KAMU İDARELERİNE MALİ	1.000.000,00	68.017.728,18	0,00	68.017.728,18
410		DIŞ MALİ BORÇLAR HESAE	1.276.121,41	6.706.428,62	0,00	4.430.307,21
430		ALINAN DEPOZİTO VE TEV	561.675,29	1.347.757,92	0,00	786.082,63
500		NET DEĞER HESABI	40.419.629,30	369.831.767,83	0,00	329.412.238,33
570		GEÇMİŞ YILLAR OLUNLU F	171.992.348,81	343.984.687,62	0,00	171.992.348,81
590		DONEM OLUNLU FAALİYET	11.988.461,95	50.360.841,83	0,00	38.374.379,68
600		GELİRLER HESABI	261.196.368,33	261.196.368,33	0,00	0,00
630		GİDERLER HESABI	211.195.260,30	211.195.260,30	0,00	0,00
690		FAALİYET SONUÇLARI HES	249.589.839,88	249.589.839,88	0,00	0,00
800		BÜTÇE GELİRLERİ HESABI	333.367.068,26	333.367.068,26	0,00	0,00
805		GELİR YANSITMA HESABI	333.367.068,26	333.367.068,26	0,00	0,00
810		BÜTÇE GELİRLERİNDEN R	81.733,14	81.733,14	0,00	0,00
830		BÜTÇE GİDERLERİ HESAB	264.899.155,33	264.899.155,33	0,00	0,00
835		GİDER YANSITMA HESAPL	264.899.155,33	264.899.155,33	0,00	0,00
895		BÜTÇE UYGULAMA SONUÇ	598.244.203,59	598.244.203,59	0,00	0,00
900		GÖNDERİLECEK BÜTÇE Ö	598.583.200,00	598.583.200,00	0,00	0,00
901		BÜTÇE ÖDENEKLERİ HES/	814.267.244,67	814.267.244,67	0,00	0,00
905		ÖDENEKLİ GİDERLER HES	264.899.155,33	264.899.155,33	0,00	0,00
910		TEMİNAT MEKTUPLARI HE	45.080.228,04	7.364.175,35	37.708.050,89	0,00
911		TEMİNAT MEKTUPLARI EM	7.364.175,35	45.080.228,04	0,00	37.708.050,89
Toplam			6.188.615.410,88	6.188.615.410,88	805.093.621,81	805.093.621,81

Düzenleyen  
Adı Soyadı

Tarih

İmza

Düzenleyen  
Adı Soyadı

Tarih

İmza

Muhasebe Yet.Yrd.  
Adı Soyadı

Tarih

İmza

Muhasebe Yetkilisi  
Adı Soyadı

Tarih

İmza

Urrek.76







**46.42.01. Konya Büyükşehir Belediyesi**  
**01-01-2010/31-12-2010 TARİHLERİ ARASI GELİRLERİN EKONOMİK**  
**SINIFLANDIRMA TABLOSU**

Hesap Kodu	Yardımcı Hesaplar				GELİRİN TÜRÜ	BORÇ	ALACAK	BAKİYE
	I	II	III	IV				
					Nakli Yekün	0,00	0,00	0,00
800	01				VERGİ GELİRLERİ	3.250,00	7.716.376,79	7.713.126,79
800	01	3			DA-HİLDE ALINAN MAL VE HİZMET VERGİLERİ	3.250,00	1.869.089,22	1.866.839,22
800	01	3	9		DA-HİLDE ALINAN DİĞER MAL VE HİZMET VE	3.250,00	1.869.089,22	1.866.839,22
800	01	3	9	51	Eğilme Vergisi		10.802,36	10.802,36
800	01	3	9	52	Yanç n Sigorta Vergisi		173.247,10	173.247,10
800	01	3	9	53	İlan ve Reklam Vergisi	3.250,00	1.485.039,76	1.481.789,76
800	01	6			HARÇLAR		6.047.287,67	6.047.287,67
800	01	6	9		DİĞER HARÇLAR		6.047.287,67	6.047.287,67
800	01	6	9	53	İşgal Harcı		486.484,23	486.484,23
800	01	6	9	54	İşyeri Açma İbri Harcı		145.044,59	145.044,59
800	01	6	9	57	Taahhüt Güçlendirme Çalışma Ruhsatı Harcı		54.682,50	54.682,50
800	01	6	9	58	Tellallık Harcı		927.400,47	927.400,47
800	01	6	9	59	Toplanc Hali Resmi		3.920.512,35	3.920.512,35
800	01	6	9	99	Diğer Harçlar		519.163,43	519.163,43
800	03				TEŞEBBÜS VE MULKİYET GELİRLERİ	18.520,00	88.832.468,98	88.813.938,98
800	03	1			MAL VE HİZMET SATIŞ GELİRLERİ	1.520,00	70.051.238,68	70.049.718,68
800	03	1	1		MAL SATIŞ GELİRLERİ		389.364,51	389.364,51
800	03	1	1	01	Şartname,Bazal Evrak Form Satış Gelirleri		395.136,05	395.136,05
800	03	1	1	02	Kirap,Yayın vb.Satış Gelirleri		1.492,46	1.492,46
800	03	1	1	99	Diğer Mal Satış Gelirleri		52.736,00	52.736,00
800	03	1	2		HİZMET GELİRLERİ	1.520,00	69.561.872,17	69.660.352,17
800	03	1	2	04	Kurs,Toplantı,Seminer,Eğitim vb.Faaliye Gelirleri		4.707,12	4.707,12
800	03	1	2	06	Laboratuvar Deney ve Analiz Gelirleri		115.002,12	115.002,12
800	03	1	2	14	Çevre Kirliliğini Önleme Gelirleri		1.100,00	1.100,00
800	03	1	2	28	Sergi ve Fuar Gelirleri		47.868,30	47.868,30
800	03	1	2	39	İhale İlan Yayın Geliri		269.836,60	269.836,60
800	03	1	2	40	Ötopark İşletmesi Gelirleri		154.486,04	154.486,04
800	03	1	2	61	Çevre ve Esenlik Hizmetlerine İlişkin Gelirler		423.678,26	423.678,26
800	03	1	2	62	Doğalgaz Hizmetlerine İlişkin Gelirler	1.520,00	1.520,00	
800	03	1	2	63	Eğitim Hizmetlerine İlişkin Gelirler		25.724,82	25.724,82
800	03	1	2	65	Kültürel Hizmetlere İlişkin Gelirler		26.830,00	26.830,00
800	03	1	2	66	Sağlık Hizmetlerine İlişkin Gelirler		375.312,99	375.312,99
800	03	1	2	67	Sosyal Hizmetlere İlişkin Gelirler		451.446,10	451.446,10
800	03	1	2	59	Ulaştırma Hizmetlerine İlişkin Gelirler		62.555.217,58	62.555.217,58
800	03	1	2	60	Tarım ve Hizmetlere İlişkin Gelirler		14.415,03	14.415,03
800	03	1	2	99	Diğer Hizmet Gelirleri		5.196.748,21	5.195.748,21
800	03	6			KİRA GELİRLERİ	17.000,00	16.581.220,30	16.564.220,30
800	03	6	1		TAŞINMAZ KİRALARI	17.000,00	15.948.979,47	15.981.979,47
800	03	6	1	02	Ecrimisil Gelirleri	5.000,00	310.023,31	305.023,31
800	03	6	1	99	Diğer Taşınmaz Kira Gelirleri	12.000,00	15.638.956,16	15.626.956,16
800	03	6	2		TAŞINIR KİRALARI		632.240,83	632.240,83
800	03	6	2	01	Taşınır Kir Gelirleri		632.240,83	632.240,83
800	04				ALINAN BAĞIŞ VE YARDIMLAR İLE ÖZEL GE		3.150.245,15	3.150.245,15
800	04	4			KURUMLARDAN VE KİŞİLERDEN ALINAN YA		1.861.597,00	1.861.597,00
800	04	4	1		CARI		1.861.597,00	1.861.597,00
800	04	4	1	01	Kurumlardan Alınan Bağış ve Yardımlar		1.500.000,00	1.500.000,00
800	04	4	1	02	Kişilerden Alınan Bağış ve Yardımlar		361.597,00	361.597,00
800	04	5			PROJE YARDIMLARI		1.288.648,15	1.288.648,15
800	04	5	1		CARI		1.288.648,15	1.288.648,15
800	04	5	1	05	Mahalli İdarelerden Alınan Proje Yardımları		1.081.025,54	1.081.025,54
800	04	5	1	09	Diğerlerinden Alınan Proje Yardımları		207.622,61	207.622,61
800	05				DİĞER GELİRLER	250,00	164.597.768,19	164.597.618,19
800	05	1			FAİZ GELİRLERİ	250,00	1.026.283,96	1.026.033,96
800	05	1	8		VERGİ,RESİM VE HARÇ GECİKME FAİZLERİ	250,00	119.131,11	118.881,11
800	05	1	8	01	Vergi,Resim ve Harç Gecikme Faizleri	250,00	119.131,11	118.881,11
800	05	1	9		DİĞER FAİZLER		907.152,85	907.152,85
800	05	1	9	03	Mevduat Faizleri		271.795,06	271.795,06
800	05	1	9	99	Diğer Faizler		635.357,79	635.357,79
800	05	2			KİŞİ VE KURUMLARDAN ALINAN PAYLAR		160.765.122,78	160.765.122,78
800	05	2	2		VERGİ VE HARÇ GELİRLERİNDEN ALINAN P		149.335.310,54	149.335.310,54
800	05	2	2	51	Merkezi İdare Vergi Gelirlerinden Alınan Paylar		147.908.195,37	147.908.196,37
800	05	2	2	52	Çevre Temizlik Vergisinden Alınan Paylar		1.427.115,17	1.427.115,17
800	05	2	4		KAMU HARCAMALARINA KATILMA PAYLARI		11.156.410,69	11.156.410,69
800	05	2	4	53	Yol Harcamalarının Katılma Payı		10.082.448,12	10.082.448,12
					Genel Toplam	22.020,00	257.943.121,54	257.921.101,54













BÜTÇE GELİR KESİN HESAP CETVELİ 01-01-2010/31-12-2010 TARİHLERİ ARASI												
Kurum : 46.42.01. Konya Büyükşehir Belediyesi												
GELİRİN KODU	A Ç I K L A M A		Bütçe ile Tahmin Edilen	Devreden Gelir Tahakkuku	Yılı Tahakkuku	Toplam Tahakkuk	Yılı Tahallüfleri	Tahsilatın Red ve İadeleri	Yılı Net Tahallüfleri	Gelecek Yıla Devreden Tahakkuk	Tahsil Oranı %	
	I	II III IV										
01	01	VERGİ GELİRLERİ	20.051.003,00	0,00	7.868.450,22	7.868.450,22	7.713.129,79	3.338,00	7.706.788,79	166.323,53	97,98	
01	03	DAHİLDE ALINAN MAL VE HİZMET VERGİSİ	6.800.002,00	0,00	1.821.182,76	1.821.182,76	1.865.839,22	637,00	1.665.302,22	166.323,53	97,44	
01	03	ÖZEL TÜKETİM VERGİSİ	2,00	0,00	0,00	0,00	0,00	0,00	0,00	0,00	0,00	
01	03	Haberleşme Vergisi	1,00	0,00	0,00	0,00	0,00	0,00	0,00	0,00	0,00	
01	03	Elektrik ve Havagaz Tüketim Vergisi	1,00	0,00	0,00	0,00	0,00	0,00	0,00	0,00	0,00	
01	03	DAHİLDE ALINAN DİĞER MAL VE HİZMET VERGİSİ	5.800.000,00	0,00	1.821.182,76	1.821.182,76	1.865.839,22	637,00	1.665.302,22	166.323,53	97,44	
01	03	Emlak Vergisi	0,00	0,00	10.802,38	10.802,38	10.802,38	0,00	10.802,38	0,00	100,00	
01	03	Yanığın Sigorta Vergisi	1.000.000,00	0,00	173.247,10	173.247,10	173.247,10	0,00	173.247,10	0,00	100,00	
01	03	İnşaat ve Restorasyon Vergisi	4.000.000,00	0,00	1.637.113,29	1.637.113,29	1.481.789,78	637,00	1.481.252,78	166.323,53	90,48	
01	03	HARÇLAR	14.250.001,00	0,00	6.047.287,57	6.047.287,57	6.047.287,57	2.801,00	6.044.486,57	0,00	99,98	
01	03	DİĞER HARÇLAR	14.250.001,00	0,00	6.047.287,57	6.047.287,57	6.047.287,57	2.801,00	6.044.486,57	0,00	99,98	
01	03	Bira İnşaat - Harç	1,00	0,00	0,00	0,00	0,00	0,00	0,00	0,00	0,00	
01	03	İspat Harç	800.000,00	0,00	480.484,23	480.484,23	480.484,23	0,00	480.484,23	0,00	100,00	
01	03	İyileştirme Harç	750.000,00	0,00	145.044,59	145.044,59	145.044,59	0,00	145.044,59	0,00	100,00	
01	03	Tasit Güçlendirme Çalışma Harç	500.000,00	0,00	54.892,50	54.892,50	54.892,50	0,00	54.892,50	0,00	100,00	
01	03	Tellat Harç	4.000.000,00	0,00	927.400,47	927.400,47	927.400,47	2.801,00	924.600,47	0,00	99,76	
01	03	Toplanıcı Harç	6.000.000,00	0,00	3.920.512,35	3.920.512,35	3.920.512,35	0,00	3.920.512,35	0,00	100,00	
01	03	Diğer Harçlar	2.200.000,00	0,00	519.163,43	519.163,43	519.163,43	0,00	519.163,43	0,00	100,00	
01	03	BASKA YERDE SINIFLANDIRILAN GELİRLER	1.000,00	0,00	0,00	0,00	0,00	0,00	0,00	0,00	0,00	
01	03	BASKA YERDE SINIFLANDIRILAN GELİRLER	1.000,00	0,00	0,00	0,00	0,00	0,00	0,00	0,00	0,00	
01	03	Belediye Yeme Sıfırlanmış Gelirleri	1.600,00	0,00	0,00	0,00	0,00	0,00	0,00	0,00	0,00	
03	03	TESEBBÜS VE MÜLKİYET GELİRLERİ	139.700.013,00	2.339.762,48	86.978.000,70	86.978.000,70	86.513.938,59	62.565,40	86.551.371,58	2.701.826,18	98,36	
03	03	MAL VE HİZMET SATIŞ GELİRLERİ	112.400.001,00	0,00	70.049.718,68	70.049.718,68	70.049.718,68	53.440,82	69.996.267,66	0,00	99,92	
03	03	MAL SATIŞ GELİRLERİ	2.000.001,00	0,00	389.364,51	389.364,51	389.364,51	0,00	389.364,51	0,00	100,00	
03	03	Sarımsak, Bıçık, Evrak Form Gelişim Gelirleri	1.500.000,00	0,00	335.136,09	335.136,09	335.136,09	0,00	335.136,09	0,00	100,00	
03	03	Kırtan, Yem ve Hizmet Gelişim Gelirleri	500.000,00	0,00	1.492,46	1.492,46	1.492,46	0,00	1.492,46	0,00	100,00	
03	03	HİZMET GELİRLERİ	110.400.000,00	0,00	52.736,00	52.736,00	52.736,00	0,00	52.736,00	0,00	100,00	
03	03	Kurs, Toplantı, Seminer, Eğitim Gelirleri	100.000,00	0,00	4.707,12	4.707,12	4.707,12	0,00	4.707,12	0,00	100,00	
03	03	Laboratuvar, Deray ve Araştırma Gelirleri	400.000,00	0,00	115.002,12	115.002,12	115.002,12	0,00	115.002,12	0,00	100,00	
03	03	Sergi ve Fuar Gelirleri	100.000,00	0,00	47.868,30	47.868,30	47.868,30	0,00	47.868,30	0,00	100,00	
03	03	İhtiyaç İzin, Yayın Gelirleri	160.000,00	0,00	289.836,60	289.836,60	289.836,60	0,00	289.836,60	0,00	100,00	
03	03	Otopark İşletimi Gelirleri	800.000,00	0,00	154.486,04	154.486,04	154.486,04	0,00	154.486,04	0,00	100,00	
03	03	Çevre ve Esenlik Hizmetleri Gelirleri	400.000,00	0,00	423.678,26	423.678,26	423.678,26	0,00	423.678,26	0,00	100,00	
03	03	Eğitim Hizmetlerine İlişkin Gelirler	0,00	0,00	25.724,82	25.724,82	25.724,82	0,00	25.724,82	0,00	100,00	
03	03	Kültürel Hizmetlere İlişkin Gelirler	750.000,00	0,00	25.030,00	25.030,00	25.030,00	0,00	25.030,00	0,00	100,00	
03	03	Sağlık Hizmetlerine İlişkin Gelirler	2.400.000,00	0,00	375.312,99	375.312,99	375.312,99	0,00	375.312,99	0,00	100,00	
03	03	Sosyal Hizmetlere İlişkin Gelirler	100.000,00	0,00	451.445,10	451.445,10	451.445,10	1.150,00	450.295,10	0,00	99,75	
03	03	TOPLAM	27.251.094,00	0,00	10.152.785,18	10.152.785,18	9.997.452,65	4.480,00	9.992.972,65	156.323,53	99,43	





**BÜTÇE GELİR KESİN HESAP CETVELİ**  
**01-01-2010/31-12-2010 TARİHLERİ ARASI**  
**Kurum : 46.42.01. Konya Büyükşehir Belediyesi**

GELİRİN KODU	AÇIKLAMA	Bütçe ile Tahmin Edilen	Devreden Gelir Tahakkuku	Yılı Tahakkuku	Toplam Tahakkuk	Yılı Tahsilatı	Tahsilatın Red ve İadeleri	Yılı Net Tahsilatı	Gelecek Yıla Devreden Tahakkuk	Tahsil Oranı %
03 1 2	Ulaştırma Hizmetlerine İlişkin	95.000.000,00	0,00	62.555.217,58	62.555.217,58	52.555.217,58	50.085,12	62.505.132,46	0,00	99,92
03 2 2	Tarım ve Orman Hizmetlerine İlişkin	100.000,00	0,00	14.415,03	14.415,03	14.415,03	0,00	14.415,03	0,00	100,00
03 3 1 2	Diğer Hizmet Gelirleri	10.000.000,00	0,00	5.195.748,21	5.195.748,21	5.195.748,21	2.213,70	5.193.534,51	0,00	99,96
03 4 4	KURUMLAR HASILATI	100.000,00	0,00	0,00	0,00	0,00	0,00	0,00	0,00	0,00
03 4 9	Diğer Kurumlar Hasıla	100.000,00	0,00	0,00	0,00	0,00	0,00	0,00	0,00	0,00
03 4 9 9	Diğer Kurumlar Hasılatı	100.000,00	0,00	0,00	0,00	0,00	0,00	0,00	0,00	0,00
03 5 5	KURUMLAR KARLARI	6.000.007,00	0,00	0,00	0,00	0,00	0,00	0,00	0,00	0,00
03 5 5 5	MAHALLI İDARELER	6.000.006,00	0,00	0,00	0,00	0,00	0,00	0,00	0,00	0,00
03 5 5 51	Çevre ve Esenlik Hizmetlerinin	1,00	0,00	0,00	0,00	0,00	0,00	0,00	0,00	0,00
03 5 5 52	Doğalgaz Hizmetlerine İlişkin	1,00	0,00	0,00	0,00	0,00	0,00	0,00	0,00	0,00
03 5 5 55	Kültürel Hizmetlere İlişkin Ku	1,00	0,00	0,00	0,00	0,00	0,00	0,00	0,00	0,00
03 5 5 56	Sağlık Hizmetlerine İlişkin Ku	1,00	0,00	0,00	0,00	0,00	0,00	0,00	0,00	0,00
03 5 5 58	Bu Hizmetlerine İlişkin Kurum	6.000.000,00	0,00	0,00	0,00	0,00	0,00	0,00	0,00	0,00
03 5 5 59	Ulaştırma Hizmetlerine İlişkin	1,00	0,00	0,00	0,00	0,00	0,00	0,00	0,00	0,00
03 5 5 80	Tarım ve Orman Hizmetlerine İlişkin	1,00	0,00	0,00	0,00	0,00	0,00	0,00	0,00	0,00
03 5 5 9	Diğer Kurumlar Karları	1,00	0,00	0,00	0,00	0,00	0,00	0,00	0,00	0,00
03 5 5 99	Diğer Kurumlar Karları	1,00	0,00	0,00	0,00	0,00	0,00	0,00	0,00	0,00
03 6 1	KİRA GELİRLERİ	21.200.004,00	2.339.782,46	16.926.284,02	19.266.046,48	16.564.220,30	8.115,58	16.555.103,72	2.701.826,18	85,93
03 6 1 1	TAŞINMAZ KİRALARI	21.000.004,00	2.339.782,46	16.284.043,16	18.633.806,65	15.931.979,47	642,00	15.931.337,47	2.701.826,18	85,50
03 6 1 01	Lojman Kira Gelirleri	1,00	0,00	0,00	0,00	0,00	0,00	0,00	0,00	0,00
03 6 1 02	Ecrimisal Gelirleri	3.000.000,00	0,00	305.023,31	305.023,31	305.023,31	0,00	305.023,31	0,00	100,00
03 6 1 03	Sosyal Tesis Kira Gelirleri	1,00	0,00	0,00	0,00	0,00	0,00	0,00	0,00	0,00
03 6 1 04	Spor Tesis Kira Gelirleri	1,00	0,00	0,00	0,00	0,00	0,00	0,00	0,00	0,00
03 6 1 05	Kültür Amaçlı Tesis Kira Geli	1,00	0,00	0,00	0,00	0,00	0,00	0,00	0,00	0,00
03 6 1 99	Diğer Taşınmaz Kira Gelirleri	18.000.000,00	2.339.782,46	15.989.019,85	18.328.782,34	15.626.956,16	842,00	15.626.314,16	2.701.826,18	85,25
03 6 2	TAŞINIR KİRALARI	200.000,00	0,00	632.240,83	632.240,83	632.240,83	8.474,58	623.766,25	0,00	98,68
03 6 2 01	Taşınır Kira Gelirleri	200.000,00	0,00	632.240,83	632.240,83	632.240,83	8.474,58	623.766,25	0,00	98,68
03 9 9	Diğer TEŞEBBÜS VE MÜL	1,00	0,00	0,00	0,00	0,00	0,00	0,00	0,00	0,00
03 9 9 9	Diğer Gelirler	1,00	0,00	0,00	0,00	0,00	0,00	0,00	0,00	0,00
03 9 9 99	Diğer Çeşitli Teşebbüs ve M	1,00	0,00	0,00	0,00	0,00	0,00	0,00	0,00	0,00
04 1 1	ALINAN BAĞIŞ VE YARDIM	5.600.018,00	0,00	3.150.245,15	3.150.245,15	3.150.245,15	0,00	3.150.245,15	0,00	100,00
04 1 1 1	YURT DIŞINDAN ALINAN BA	6,00	0,00	0,00	0,00	0,00	0,00	0,00	0,00	0,00
04 1 1 11	CARI	3,00	0,00	0,00	0,00	0,00	0,00	0,00	0,00	0,00
04 1 1 01	AB den Alınan Bağış ve Yare	1,00	0,00	0,00	0,00	0,00	0,00	0,00	0,00	0,00
04 1 1 02	Dünya Bankasından Alınan E	1,00	0,00	0,00	0,00	0,00	0,00	0,00	0,00	0,00
04 1 1 09	Yurt Dışından Alınan Diğer B	1,00	0,00	0,00	0,00	0,00	0,00	0,00	0,00	0,00
04 1 2	SERMAYE	3,00	0,00	0,00	0,00	0,00	0,00	0,00	0,00	0,00
04 2 01	AB den Alınan Bağış ve Yare	1,00	0,00	0,00	0,00	0,00	0,00	0,00	0,00	0,00
04 2 02	Dünya Bankasından Alınan E	1,00	0,00	0,00	0,00	0,00	0,00	0,00	0,00	0,00
04 2 99	Yurt Dışından Alınan Diğer B	1,00	0,00	0,00	0,00	0,00	0,00	0,00	0,00	0,00
	<b>TOPLAM</b>	<b>159.751.022,00</b>	<b>2.339.782,46</b>	<b>94.844.451,02</b>	<b>97.184.213,48</b>	<b>94.927.063,77</b>	<b>65.903,40</b>	<b>94.261.160,37</b>	<b>2.857.140,71</b>	<b>96,99</b>

Özet: 30

2



**BÜTÇE GELİR KESİN HESAP CETVELİ**  
**01-01-2010/31-12-2010 TARİHLERİ ARASI**  
**Kurum : 46.42.01. Konya Büyükşehir Belediyesi**

GELİRİN KODU	A Ç I K L A M A		Bütçe İle Tahmin Edilen	Devreden Gelir Tahakkuku	Yılı Tahakkuku	Toplam Tahakkuk	Yılı Tahallüfleri	Tahsilattan Red ve İadeler	Yılı Net Tahallüfleri	Gelecek Yıla Devreden Tahakkuk	Tahsil Oranı %
	I	II III IV									
04 2		MERKEZİ YÖNETİM BÜTÇE	6,00	0,00	0,00	0,00	0,00	0,00	0,00	0,00	0,00
04 2 1		CARİ	2,00	0,00	0,00	0,00	0,00	0,00	0,00	0,00	0,00
04 2 01		Hazine Yardımı	1,00	0,00	0,00	0,00	0,00	0,00	0,00	0,00	0,00
04 2 1 99		Carri Nitelikli Diğer İşler için G	1,00	0,00	0,00	0,00	0,00	0,00	0,00	0,00	0,00
04 2 2		SERMAYE	4,00	0,00	0,00	0,00	0,00	0,00	0,00	0,00	0,00
04 2 2 01		Hazine Yardımı	1,00	0,00	0,00	0,00	0,00	0,00	0,00	0,00	0,00
04 2 2 51		Ali Yarı Hizmetleri için Gene	1,00	0,00	0,00	0,00	0,00	0,00	0,00	0,00	0,00
04 2 2 52		Eğitim Hizmetleri için Genel	1,00	0,00	0,00	0,00	0,00	0,00	0,00	0,00	0,00
04 2 2 99		Sermaye Nitelikli Diğer İşler	1,00	0,00	0,00	0,00	0,00	0,00	0,00	0,00	0,00
04 4		KURUMLARDAN VE KİŞİLE	5.600.000,00	0,00	0,00	1.861.597,00	1.861.597,00	0,00	1.861.597,00	0,00	100,00
04 4 1		CARİ	3.100.000,00	0,00	0,00	1.861.597,00	1.861.597,00	0,00	1.861.597,00	0,00	100,00
04 4 1 01		Kurumlardan Alınan Bağış ve	600.000,00	0,00	0,00	1.500.000,00	1.500.000,00	0,00	1.500.000,00	0,00	100,00
04 4 1 02		Kişilerden Alınan Bağış ve Y	2.500.000,00	0,00	0,00	351.597,00	351.597,00	0,00	351.597,00	0,00	100,00
04 4 2		SERMAYE	2.500.000,00	0,00	0,00	0,00	0,00	0,00	0,00	0,00	0,00
04 4 2 01		Kurumlardan Alınan Bağış ve	500.000,00	0,00	0,00	0,00	0,00	0,00	0,00	0,00	0,00
04 4 2 02		Kişilerden Alınan Bağış ve Y	2.000.000,00	0,00	0,00	0,00	0,00	0,00	0,00	0,00	0,00
04 5		PROJE YARDIMLARI	8,00	0,00	0,00	1.288.648,15	1.288.648,15	0,00	1.288.648,15	0,00	100,00
04 5 1		CARİ	3,00	0,00	0,00	1.288.648,15	1.288.648,15	0,00	1.288.648,15	0,00	100,00
04 5 1 01		Genel Bütçeli İşlemlerden Alı	1,00	0,00	0,00	1.031.025,54	1.031.025,54	0,00	1.031.025,54	0,00	100,00
04 5 1 05		Mahalli İşlemlerden Alınan Pr	1,00	0,00	0,00	257.622,61	257.622,61	0,00	257.622,61	0,00	100,00
04 5 1 09		Diğerlerinden Alınan Proje Ya	1,00	0,00	0,00	0,00	0,00	0,00	0,00	0,00	0,00
04 5 2		SERMAYE	3,00	0,00	0,00	0,00	0,00	0,00	0,00	0,00	0,00
04 5 2 01		Genel Bütçeli İşlemlerden Alı	1,00	0,00	0,00	0,00	0,00	0,00	0,00	0,00	0,00
04 5 2 05		Mahalli İşlemlerden Alınan Pr	1,00	0,00	0,00	0,00	0,00	0,00	0,00	0,00	0,00
04 5 2 09		Diğerlerinden Alınan Proje Y	1,00	0,00	0,00	0,00	0,00	0,00	0,00	0,00	0,00
05		DİĞER GELİRLER	230.800.004,00	253.255,63	164.642.335,10	184.398.590,76	144.597.518,19	5.829,74	184.591.688,45	298.072,57	99,82
05 1		FAİZ GELİRLERİ	4.200.000,00	0,00	1.026.033,96	1.026.033,96	1.026.033,96	1.539,17	1.024.494,79	0,00	99,85
05 1 4		TAKİPTEKİ KURUM ALACAK	100.000,00	0,00	0,00	0,00	0,00	0,00	0,00	0,00	0,00
05 1 4 01		Takipteki Kurum Alacakları F	100.000,00	0,00	0,00	0,00	0,00	0,00	0,00	0,00	0,00
05 1 5		MENKUL KIYMET VE GEÇİ	100.000,00	0,00	0,00	0,00	0,00	0,00	0,00	0,00	0,00
05 1 5 01		Menkul Kıymet ve Geçimlik	100.000,00	0,00	0,00	0,00	0,00	0,00	0,00	0,00	0,00
05 1 8		VERGİ, RESİM VE HARÇ GE	400.000,00	0,00	118.881,11	118.881,11	118.881,11	1.639,17	117.341,94	0,00	98,71
05 1 8 01		Vergi, Resim ve Harç Geçim	400.000,00	0,00	118.881,11	118.881,11	118.881,11	1.639,17	117.341,94	0,00	98,71
05 1 9		DİĞER FAİZLER	3.800.000,00	0,00	907.152,85	907.152,85	907.152,85	0,00	907.152,85	0,00	100,00
05 1 9 01		Kişilerden Alacaklar Faizleri	400.000,00	0,00	0,00	0,00	0,00	0,00	0,00	0,00	0,00
05 1 9 03		Mevduat Faizleri	3.000.000,00	0,00	271.795,06	271.795,06	271.795,06	0,00	271.795,06	0,00	100,00
05 1 9 99		Diğer Faizler	200.000,00	0,00	635.357,79	635.357,79	635.357,79	0,00	635.357,79	0,00	100,00
05 2		KİŞİ VE KURUMLARDAN AL	199.795.000,00	0,00	160.756.122,78	160.756.122,78	160.756.122,78	345,57	160.756.777,21	0,00	100,00
05 2 2		VERGİ VE HARÇ GELİRLERİ	193.500.000,00	0,00	149.335.310,54	149.335.310,54	149.335.310,54	0,00	149.335.310,54	0,00	100,00
05 2 2 51		Mahalli İdare Vergi Gelirleri	190.000.000,00	0,00	147.908.195,37	147.908.195,37	147.908.195,37	0,00	147.908.195,37	0,00	100,00
		<b>TOPLAM</b>	<b>359.551.034,00</b>	<b>2.339.762,46</b>	<b>246.926.925,50</b>	<b>249.260.867,96</b>	<b>246.411.330,25</b>	<b>67.442,67</b>	<b>240.344.095,66</b>	<b>2.857.149,71</b>	<b>58,93</b>

Örnek:30

-3-





**BÜTÇE GELİR KESİN HESAP CETVELİ**  
**01-01-2010/31-12-2010 TARİHLERİ ARASI**  
**Kurum : 46.42.01. Konya Büyükşehir Belediyesi**

GELİRİN KODU	AÇIKLAMA	Bütçe ile Tahmin Edilen	Devreden Gelir Tahakkuku	Yıllı Tahakkuku	Toplam Tahakkuk	Yıllı tahsilatı	Tahsilatın Red ve İade	Yılı Net Tahsilatı	Gelecek Yıla Devreden Tahakkuk	Tahsil Oranı %
05 2 2	Çevre Temizlik Vergisinden İ	3.500.000,00	0,00	1.427.115,17	1.427.115,17	1.427.115,17	0,00	1.427.115,17	0,00	100,00
05 2 4	KAMU HARCAMALARINA K	2.500.000,00	0,00	11.156.410,69	11.156.410,69	11.156.410,69	0,00	11.156.410,69	0,00	100,00
05 2 4	Yıl Harcamalarına Katılma P	1.200.000,00	0,00	10.082.448,12	10.082.448,12	10.082.448,12	0,00	10.082.448,12	0,00	100,00
05 2 4	Diğer Harcamalara Katılma F	1.300.000,00	0,00	1.073.962,57	1.073.962,57	1.073.962,57	0,00	1.073.962,57	0,00	100,00
05 2 6	MAHALİ İDARELERE AIT F	750.000,00	0,00	122.636,04	122.636,04	122.636,04	0,00	122.636,04	0,00	100,00
05 2 8	Macar İstisnasından Alınan	100.000,00	0,00	4.884,29	4.884,29	4.884,29	0,00	4.884,29	0,00	100,00
05 2 8	Müze Giriş Ücretlerinden Alın	150.000,00	0,00	22.664,63	22.664,63	22.664,63	0,00	22.664,63	0,00	100,00
05 2 8	Ortak Altyapı Hizmeti İçin Diğer	500.000,00	0,00	96.087,12	96.087,12	96.087,12	0,00	96.087,12	0,00	100,00
05 2 9	Diğer PAYLAR	3.000.000,00	0,00	141.765,51	141.765,51	141.765,51	0,00	141.765,51	0,00	99,76
05 2 9	Diğer Paylar	3.000.000,00	0,00	141.765,51	141.765,51	141.765,51	0,00	141.765,51	0,00	99,76
05 3	PARA CEZALARI	4.250.000,00	253.255,86	1.319.589,53	1.573.245,19	1.275.172,82	320,00	1.274.852,82	296.072,57	81,03
05 3 2	İDARİ PARA CEZALARI	600.000,00	283.255,86	195.911,79	449.167,41	151.094,84	320,00	150.774,84	296.072,57	33,57
05 3 2	Diğer İdari Para Cezaları	600.000,00	283.255,86	195.911,79	449.167,41	151.094,84	320,00	150.774,84	296.072,57	33,57
05 3 4	VERGİ CEZALARI	300.000,00	0,00	57.882,11	57.882,11	57.882,11	0,00	57.882,11	0,00	100,00
05 3 4	Vergi ve Diğer Annu Alacak	300.000,00	0,00	57.882,11	57.882,11	57.882,11	0,00	57.882,11	0,00	100,00
05 3 4	03 Vergi Barışı Geç Ödeme Zor	0,00	0,00	193,85	193,85	193,85	0,00	193,85	0,00	100,00
05 3 4	Diğer Vergi Cezaları	1,00	0,00	0,00	0,00	0,00	0,00	0,00	0,00	0,00
05 3 9	Diğer PARA CEZALARI	3.350.000,00	0,00	1.065.495,67	1.065.495,67	1.065.495,67	0,00	1.065.495,67	0,00	100,00
05 3 9	Zaman nds Ödenmeyen Üze	1.750.000,00	0,00	512.390,87	512.390,87	512.390,87	0,00	512.390,87	0,00	100,00
05 3 9	Yükümlü Tarafından Ödenmeyen Diğer	1.600.000,00	0,00	554.105,00	554.105,00	554.105,00	0,00	554.105,00	0,00	100,00
05 9	Diğer ÇEŞİTLİ GELİRLER	22.600.000,00	0,00	1.540.188,83	1.540.188,83	1.540.188,83	3.625,00	1.536.563,83	0,00	99,76
05 9 1	Diğer ÇEŞİTLİ GELİRLER	22.600.000,00	0,00	1.540.188,83	1.540.188,83	1.540.188,83	3.625,00	1.536.563,83	0,00	99,76
05 9 1	İst. Kaydedilecek Nakdi Tem	2.000.000,00	0,00	73.950,30	73.950,30	73.950,30	100,00	73.950,30	0,00	99,86
05 9 1	İst. Kaydedilecek Hisse Senet	1,00	0,00	0,00	0,00	0,00	0,00	0,00	0,00	0,00
05 9 1	03 İst. Kaydedilecek Teminat M	900.000,00	0,00	90.000,00	90.000,00	90.000,00	0,00	90.000,00	0,00	100,00
05 9 1	Para Farkları	1,00	0,00	0,00	0,00	0,00	0,00	0,00	0,00	0,00
05 9 1	Kişilerden Alacaklar	100.000,00	0,00	0,00	0,00	0,00	0,00	0,00	0,00	0,00
05 9 1	01 Otomatik Yönetim Sistemi Uyarını	1,00	0,00	0,00	0,00	0,00	0,00	0,00	0,00	0,00
05 9 1	Yükümlü Tarafından Ödenmeyen Diğer	20.000.000,00	0,00	1.375.238,53	1.375.238,53	1.375.238,53	3.525,00	1.371.713,53	0,00	99,74
05 9 1	SERMAYE GELİRLERİ	104.848.958,00	0,00	71.270.221,15	71.270.221,15	71.270.221,15	10.000,00	71.260.221,15	0,00	99,99
05 1	TAŞINMAZ SATIŞ GELİRLERİ	103.898.958,00	0,00	71.268.721,15	71.268.721,15	71.268.721,15	10.000,00	71.258.721,15	0,00	99,99
05 1 1	LOJMAN SATIŞ GELİRLERİ	1,00	0,00	0,00	0,00	0,00	0,00	0,00	0,00	0,00
05 1 1	Lojman Satış Gelirleri	1,00	0,00	0,00	0,00	0,00	0,00	0,00	0,00	0,00
05 1 2	SOSYAL TESİS SATIŞ GEL	1,00	0,00	0,00	0,00	0,00	0,00	0,00	0,00	0,00
05 1 2	Sosyal Tesiis Satış Gelirleri	1,00	0,00	0,00	0,00	0,00	0,00	0,00	0,00	0,00
05 1 3	Diğer BİNA SATIŞ GELİRLERİ	20.000.000,00	0,00	0,00	0,00	0,00	0,00	0,00	0,00	0,00
05 1 3	Diğer Bina Satış Gelirleri	20.000.000,00	0,00	0,00	0,00	0,00	0,00	0,00	0,00	0,00
05 1 4	ARAZİ SATIŞI	100.000,00	0,00	0,00	0,00	0,00	0,00	0,00	0,00	0,00
05 1 4	Arazi Satış	100.000,00	0,00	0,00	0,00	0,00	0,00	0,00	0,00	0,00
05 1 5	ARSA SATIŞI	83.798.953,00	0,00	71.268.721,15	71.268.721,15	71.268.721,15	10.000,00	71.258.721,15	0,00	99,98
	<b>TOPLAM</b>	<b>416.251.040,00</b>	<b>2.593.016,12</b>	<b>262.637.031,27</b>	<b>266.230.040,99</b>	<b>262.074.827,11</b>	<b>71.753,14</b>	<b>262.003.073,97</b>	<b>3.156.222,28</b>	<b>96,76</b>

Örnek:30

-4-



# A.2 Temel Mali Tablolara İlişkin Açıklamalar







## TEMEL MALİ TABLOLARA İLİŞKİN AÇIKLAMALAR

Temel Mali Tablolara İlişkin Açıklamalar kısmında aşağıdaki tablolara yer verilir.

1. Gelir Tablosu
2. Bilanço
  - a) Varlıklar
  - b) Yabancı Kaynaklar
  - c) Öz kaynaklar.

Buna ilişkin tablolar aşağıdadır :



## KESİN MİZAN

Kurumun Adı:

Konya Büyükşehir Belediyesi

Yılı :2010

Ayı :OCAK-ARALIK

Hesap Kodu	Yardımcı Hesap Kodu	Hesap Ad	Borç Tutarı	Alacak Tutarı	Borç Kalar	Alacak Kalar
			TL	TL	TL	TL
101		ALINAN ÇEKLER HESABI	8.958.458,32	8.931.458,32	26.000,00	0,00
102		BANKA HESABI	318.987.707,66	299.143.490,56	19.824.217,10	0,00
103		VERİLEN ÇEKLER VE GON	299.143.490,56	299.143.790,56	0,00	300,00
109		BANKA KREDİ KARTLARINI	7.015.429,50	6.882.712,96	132.716,54	0,00
120		GELİRLERDEN ALACAKLA	15.108.201,08	15.108.201,08	0,00	0,00
121		GELİRLERDEN TAKİPLİ AL	4.558.049,89	1.400.827,61	3.156.222,28	0,00
140		KİŞİLERDEN ALACAKLAR F	828.428,52	7.402,07	821.026,45	0,00
150		İLK MADDE VE MALZEME H	116.933.736,12	78.112.628,00	38.821.211,12	0,00
160		İS AVANS VE KREDİLERİ H	697.867,00	697.867,00	0,00	0,00
161		PERSONEL AVANSLARI HE	2.128.878,87	2.126.876,67	0,00	0,00
162		BÜTÇE DIŞI AVANS VE KRI	1.672.840,11	414.826,36	1.258.014,75	0,00
190		DEVREDEN KATMA DEĞE	111.816.268,11	0,00	111.816.268,11	0,00
191		İNDİRİLECEK KATMA DEĞE	29.889.047,88	29.889.047,88	0,00	0,00
197		SAYIM NOKSANLARI HESA	3.368,27	3.368,27	0,00	0,00
232		KURUMCA VERİLEN BORÇ	100.567.517,49	4.155.406,93	96.412.110,56	0,00
240		MALİ KURULUŞLARA YATIR	14.950.740,81	0,00	14.950.740,81	0,00
241		MAL VE HİZMET ÜRETEN K	759.740,98	0,00	759.740,98	0,00
250		ARAZI VE ARSALAR HESAB	97.803.898,76	70.829.908,64	26.973.990,12	0,00
251		YERALTI VE YERÜSTÜ DÜ	314.767.933,78	178.000,00	314.589.933,78	0,00
262		BİNALAR HESABI	42.982.360,18	0,00	42.982.360,18	0,00
253		TESİS MAKİNE VE CİHAZL	9.670.750,98	555.972,23	9.114.778,75	0,00
254		TAŞITLAR HESABI	48.265.541,88	7.648.363,34	40.617.178,54	0,00
255		DEMİRBAŞLAR HESABI	5.814.126,43	45.209,89	5.768.916,54	0,00
257		BİRİKMİŞ AMÖRTİSMANLA	2.006.137,77	91.217.552,10	0,00	89.211.414,33
258		YAPILMAKTA OLAN YATIRI	109.783.388,54	70.504.472,99	39.278.915,55	0,00
260		HAKLAR HESABI	285.251,00	0,00	285.251,00	0,00
268		BİRİKMİŞ AMÖRTİSMANLA	0,00	285.251,00	0,00	285.251,00
300		BANKA KREDİLERİ HESABI	23.941.928,21	35.647.190,24	0,00	11.705.262,03
303		KAMU İDARELERİNE MALİ	1.637.104,67	1.637.104,67	0,00	0,00
310		CARI YILDA ÖDENECEK Dİ	1.097.138,95	2.307.268,95	0,00	1.210.130,00
320		BÜTÇE EMANETLERİ HES/	35.371.706,09	42.963.829,08	0,00	7.592.122,99
330		ALINAN DEPOZİTO VE TEV	3.750.423,40	4.308.306,56	0,00	557.883,16
333		EMANETLER HESABI	1.528.341,52	1.892.176,52	0,00	363.835,00
360		ÖDENECEK VERGİ VE FON	16.978.366,24	19.099.620,46	0,00	2.121.254,22
361		ÖDENECEK SOSYAL GÜVE	9.255.768,87	9.775.794,79	0,00	520.025,92
362		FONLAR VEYA DİĞER KAM	403.775,36	632.610,71	0,00	38.835,36
363		KAMU İDARELERİ PAYLAR	0,00	1.275.133,86	0,00	1.275.133,86
391		HESAPLANAN KATMA DEĞ	13.472.515,27	13.472.515,27	0,00	0,00
400		BANKA KREDİLERİ HESABI	10.696.421,00	59.189.658,42	0,00	42.493.237,42
403		KAMU İDARELERİNE MALİ	1.000.000,00	66.017.726,18	0,00	65.017.726,18
410		DIŞ MALİ BORÇLAR HESAB	1.275.121,41	5.706.428,62	0,00	4.430.307,21
430		ALINAN DEPOZİTO VE TEV	581.675,29	1.347.757,92	0,00	766.082,63
500		NET DEĞER HESABI	40.419.529,30	369.831.767,63	0,00	329.412.238,33
570		GEÇMİŞ YILLAR OLUMLU F	171.992.348,81	343.984.697,62	0,00	171.992.348,81
590		ÖNEM OLUMLU FAALİYET	11.986.461,95	50.360.841,83	0,00	38.374.379,88
600		GELİRLER HESABI	251.196.366,33	251.196.366,33	0,00	0,00
630		GİDERLER HESABI	211.195.260,30	211.195.260,30	0,00	0,00
690		FAALİYET SONUÇLARI HES	249.569.639,98	249.569.639,98	0,00	0,00
800		BÜTÇE GELİRLERİ HESABI	333.367.068,26	333.367.068,26	0,00	0,00
805		GELİR YANSITMA HESABI	333.367.068,26	333.367.068,26	0,00	0,00
810		BÜTÇE GELİRLERİNDEN R	81.733,14	81.733,14	0,00	0,00
830		BÜTÇE GİDERLERİ HESAB	264.899.155,33	264.899.155,33	0,00	0,00
835		GİDER YANSITMA HESAPL	264.899.155,33	264.899.155,33	0,00	0,00
895		BÜTÇE UYGULAMA SONUÇ	598.244.203,59	598.244.203,59	0,00	0,00
900		GÖNDERİLECEK BÜTÇE Ö	639.683.200,00	639.683.200,00	0,00	0,00
901		BÜTÇE ÖDENEKLERİ HES/	814.267.244,67	814.267.244,67	0,00	0,00
905		ÖDENEKLİ GİDERLER HES	264.899.155,33	264.899.155,33	0,00	0,00
910		TEMİNAT MEKTUPLARI HE	45.080.228,04	7.394.175,36	37.686.052,69	0,00
911		TEMİNAT MEKTUPLARI EM	7.354.175,36	45.080.228,04	0,00	37.726.052,69
Toplam			6.188.615.410,88	6.188.615.410,88	805.093.621,81	805.093.621,81

Düzenleyen  
Adı Soyadı

Tarih

imza

Düzenleyen  
Adı Soyadı

Tarih

imza

Muhasebe Yet.Yrc.  
Adı Soyadı

Tarih

imza

Muhasebe Yetkilisi  
Adı Soyadı

Tarih

imza





BİLANÇO

Yılı: 2010  
Ayı: OCAK-ARALIK

PASİFLER			
<b>III- KISA VADELİ YABANCI KAYNAKLAR</b>			<b>25.384.285,53</b>
<b>30 KISA VADELİ İÇ MALİ BORÇLAR</b>		<b>11.705.262,03</b>	
300 BANKA KREDİLERİ HESABI	11.705.262,03		
<b>31 KISA VADELİ DIŞ MALİ BORÇLAR</b>		<b>1.210.130,00</b>	
310 CARI YILDA ÖDENECEK DIŞ MALİ BORÇ	1.210.130,00		
<b>32 FAALİYET BORÇLARI</b>		<b>7.592.122,99</b>	
320 BÜTÇE EMANETLERİ HESABI	7.592.122,99		
<b>33 EMANET YABANCI KAYNAKLAR</b>		<b>921.718,16</b>	
330 ALINAN DEPOZİTO VE TEMİNATLAR HE	557.883,16		
333 EMANETLER HESABI	363.835,00		
<b>36 ÖDENECEK DİĞER YÜKÜMLÜLÜKLER</b>		<b>3.955.052,35</b>	
360 ÖDENECEK VERGİ VE FONLAR HESABI	2.121.155,22		
361 ÖDENECEK SOSYAL GÜVENLİK KESİNTİ	620.027,92		
362 FONLAR VEYA DİĞER KAMU İDARELER	38.735,35		
363 KAMU İDARELERİ PAYLARI HESABI	1.275.133,86		
<b>IV- UZUN VADELİ YABANCI KAYNAKLAR</b>		<b>107.510.963,80</b>	<b>112.727.353,44</b>
<b>40 UZUN VADELİ İÇ MALİ BORÇLAR</b>		<b>107.510.963,80</b>	
400 BANKA KREDİLERİ HESABI	42.493.237,42		
403 KAMU İDARELERİNE MALİ BORÇLAR HE	65.017.726,18		
<b>41 UZUN VADELİ DIŞ MALİ BORÇLAR</b>		<b>4.430.307,21</b>	
410 DIŞ MALİ BORÇLAR HESABI	4.430.307,21		
<b>43 DİĞER BORÇLAR</b>		<b>786.082,63</b>	
430 ALINAN DEPOZİTO VE TEMİNATLAR HE	786.082,63		
<b>V- ÖZ KAYNAKLAR</b>			<b>539.778.966,82</b>
<b>50 NET DEĞER</b>		<b>329.412.238,33</b>	
500 NET DEĞER HESABI	329.412.238,33		
<b>57 GEÇMİŞ YILLAR OLUMLU FAALİYET SONU</b>		<b>171.992.348,81</b>	
570 GEÇMİŞ YILLAR OLUMLU FAALİYET SO	171.992.348,81		
<b>59 DÖNEM FAALİYET SONUÇLARI</b>		<b>38.374.379,68</b>	
590 DÖNEM OLUMLU FAALİYET SONUCU HI	38.374.379,68		
		<b>Pasif Toplam</b>	<b>677.890.605,79</b>
<b>IX- NAZİM HESAPLAR</b>			<b>109.556.976,83</b>
<b>91 NAKİT DIŞI TEMİNAT VE KİŞİLERE AİT ME</b>		<b>37.706.050,69</b>	
911 TEMİNAT MEKTUPLARI EMANETLERİ HI	37.706.050,69		
<b>92 TAAHHÜT HESAPLARI</b>		<b>71.850.926,14</b>	
921 GİDER TAAHHÜTLERİ KARŞILIĞI HESAE	71.850.926,14		
		<b>Genel Toplam</b>	<b>787.447.582,62</b>



## A.3 Mali Denetim Sonuçları







## MALİ DENETİM SONUÇLARI

2009 Yılı hesaplarımız Sayıştay Denetçileri tarafından incelenmiş olup, 05.08.2010 gün ve 2010/402-1 nolu denetim raporu ekinde 21 madde sorgu kağıdı tanzim edilmiştir.

21 maddelik sorgu kağıdından, konusu fazla ödeme olan 13 madde, sorumlu kişilerden tahsil edilmiştir. Değişik konulardaki 8 madde için ise Sayıştay Başkanlığına itiraz edilmiştir. Sayıştay Başkanlığından gelecek ilama göre gerekli işlem yapılacaktır.





## A.4 Diğer Hususlar





## B. PERFORMANS BİLGİLERİ

### B.1 Faaliyet ve Proje Bilgileri





# FEN İŞLERİ DAİRE BAŞKANLIĞI

<b>Faaliyet/Proje Adı</b>	<b>KONYA'DA KURULACAK BİLİM MERKEZİNE AİT PROJE VE İHALE DÖK. HAZIRLANMASINA İLİŞKİN HİZMET ALIM İŞİ</b>		
<b>İşin Tanımı</b>	Araştırmacı, yenilikçi ve özgüven sahibi bireylerin yetiştiği bir bilgi toplumunun oluşmasına katkıda bulunmak için özellikle çocuklar ve gençler olmak üzere her yaşta ziyaretçiyi etkileşimli sergiler, eğitim programları ve etkinlikler aracılığıyla eğlenceli bir ortamda bilim ve teknolojiyle buluşturmak, ömür boyu sürecek bilimsel merak ve öğrenme isteği uyandırmak ve toplumun her kesiminden bireylerin bilimsel birikimlerini paylaşarak toplumun yaşam kalitesini artırmaya yönelik yeni fikirler üretmesine imkan sağlamak amacıyla Konya'da bir bilim merkezinin kurulması çalışmalarına başlanmış,projeler tamamlanmıştır.		
<b>İşin Başlama Tarihi</b>	03.08.2009	<b>İş Bitim Tarihi</b>	<b>25.01.2010</b>
<b>İşin Durumu</b>	Tamamlandı.		
<b>Yapım Şekli</b>	Açık İhale		
<b>İhale/Yapım Bedeli</b>	429.900,00 TL		





<b>Faaliyet/Proje Adı</b>	<b>KONYA'DA KURULACAK BİLİM MERKEZİNE AİT İNŞAAT KONTROLLÜĞÜ/DANIŞMANLIK HİZMET ALIM İŞİ</b>		
<b>İşin Tanımı</b>	Konya'da kurulacak Bilim Merkezine ilişkin inşaat işlerinin kontrollüğü, muayene, test ve kabulüne ilişkin hizmetler ile mobilyaların denetim, muayene, test ve kabulüne ilişkin hizmetler Danışman tarafından yürütülecektir. Ayrıca Danışman firma geçici kabulden sonra binada bilimsel sergiler ve deney düzeneklerinin kurulumu sırasında sergi tedarikçilerine teknik destek verecektir. Danışman Firma, ayrıca "Kontrol Teşkilatı" sıfatı ile Yüklenici firmanın sözleşme dokümanında öngörülen tüm görevlerinin yerine getirilmesinden de sorumlu olacaktır.		
<b>İşin Başlama Tarihi</b>	13.12.2010	<b>İş Bitim Tarihi</b>	03.08.2014
<b>İşin Durumu</b>	İş başladı.		
<b>Yapım Şekli</b>	Açık İhale		
<b>İhale/Yapım Bedeli</b>	1.142.000,00 TL		

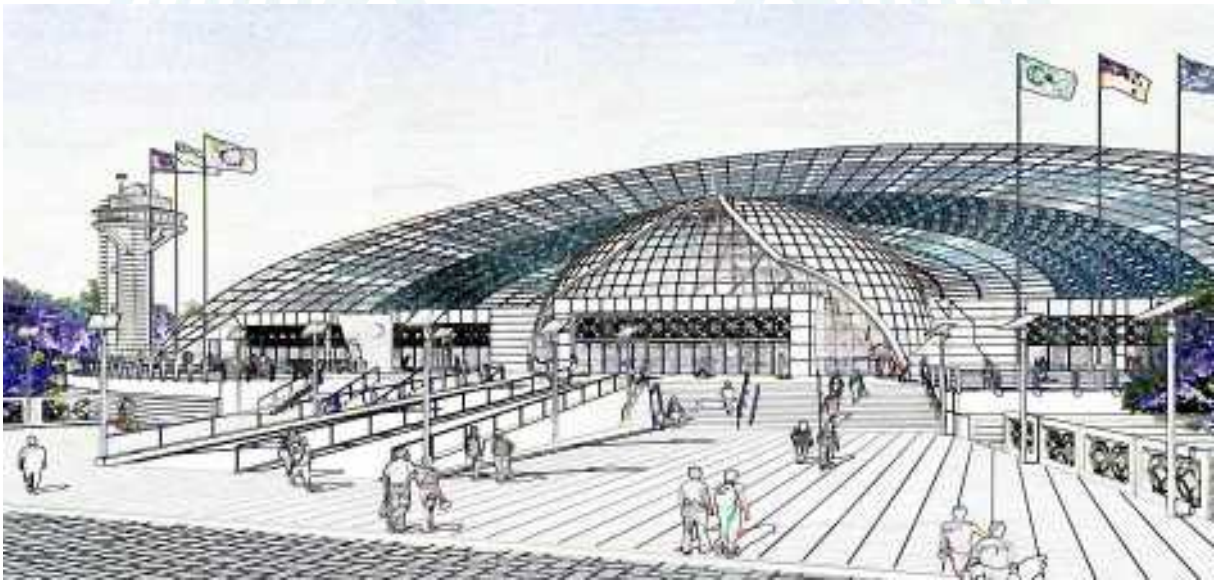

<b>Faaliyet/Proje Adı</b>	<b>KONYA BİLİM MERKEZİ İNŞAATI</b>		
<b>İşin Tanımı</b>	99.347 m <sup>2</sup> arazi üzerinde; kazık uygulamalı zemin iyileştirmesi, çevre düzenlemesi, Planetaryum, gözlem evi ve ana bina olmak üzere toplam 26.248 m <sup>2</sup> kapalı Betonarme ve Çelik Karkas İnşaat		
<b>İşin Başlama Tarihi</b>	17.12.2010	<b>İş Bitim Tarihi</b>	07.08.2012
<b>İşin Durumu</b>	İş başladı.		
<b>Yapım Şekli</b>	Açık İhale		
<b>İhale/Yapım Bedeli</b>	52.394.000,00 TL		



<b>Faaliyet/Proje Adı</b>	<b>KÜLTÜRPARK RAYLI SİSTEM WC İNŞAATI</b>		
<b>İşin Tanımı</b>	<b>Mevcut Tuvaletlerin Islahı</b>		
<b>İşin Başlama Tarihi</b>	12.11.2010	<b>İş Bitim Tarihi</b>	<b>24.12.2010</b>
<b>İşin Durumu</b>	<b>Tamamlandı.</b>		
<b>Yapım Şekli</b>	<b>Anahtar teslim götürü bedel</b>		
<b>İhale/Yapım Bedeli</b>	<b>41.250,00 TL</b>		



<b>Faaliyet/Proje Adı</b>	<b>ENGELLİ EVİ MUHTELİF TAMİR VE TADİLAT YAPTIRILMASI İŞİ</b>		
<b>İşin Tanımı</b>	<b>Sosyal güvencesi olmayan engelli ailelerin evlerinde yaşamlarını kolaylaştırmak adına yapılan tadilatlar.</b>		
<b>İşin Başlama Tarihi</b>	22.09.2010	<b>İş Bitim Tarihi</b>	<b>19.10.2010</b>
<b>İşin Durumu</b>	<b>Tamamlandı.</b>		
<b>Yapım Şekli</b>	<b>Doğrudan Temin</b>		
<b>İhale/Yapım Bedeli</b>	<b>27.550,00 TL</b>		







<b>Faaliyet/Proje Adı</b>	<b>EVLİYA ÇELEBİ PARKI WC,GASİL HANE PROJESİ</b>		
<b>İşin Tanımı</b>	<b>Mimari,Statik,Elektrik,Mekanik Tesisat Projelerinin Alınması İşi</b>		
<b>İşin Başlama Tarihi</b>	14.07.2010	<b>İş Bitim Tarihi</b>	<b>03.08.2010</b>
<b>İşin Durumu</b>	<b>Tamamlandı.</b>		
<b>Yapım Şekli</b>	<b>Doğrudan Temin</b>		
<b>İhale/Yapım Bedeli</b>	<b>1.470,00 TL</b>		

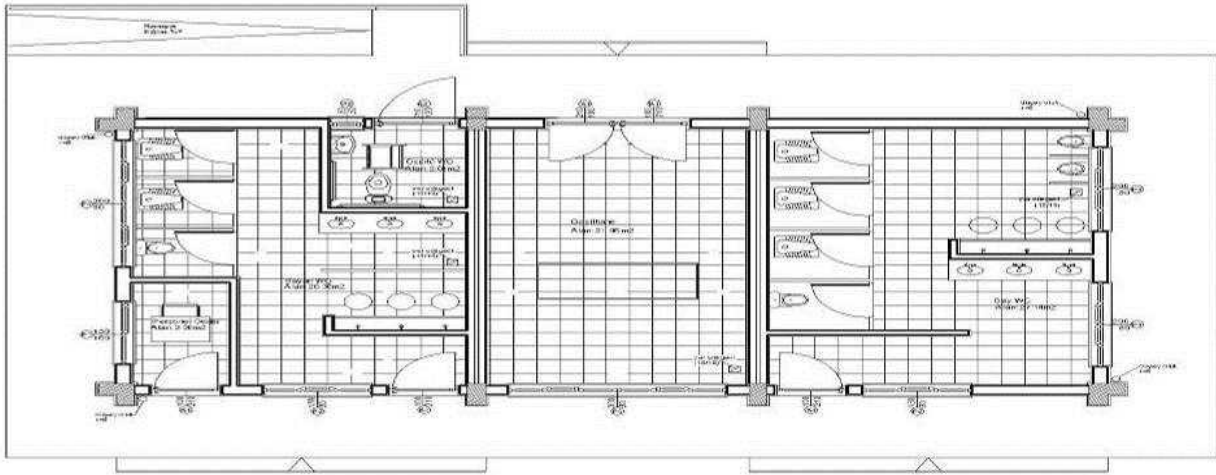

<b>Faaliyet/Proje Adı</b>	<b>HIZLI TREN HATTI ALT GEÇİT GİRİŞLERİ PROJESİ</b>		
<b>İşin Tanımı</b>	<b>DDY tarafından betonarmesi yapılarak belediyeye teslim edilen hızlı tren alt geçitlerine giriş çıkış merdivenleri ve asansörlerin projelendirilmesi. Mimari,elektrik,mekanik projeler</b>		
<b>İşin Başlama Tarihi</b>	13.07.2010	<b>İş Bitim Tarihi</b>	<b>02.08.2010</b>
<b>İşin Durumu</b>	<b>Tamamlandı.</b>		
<b>Yapım Şekli</b>	<b>Doğrudan Temin</b>		
<b>İhale/Yapım Bedeli</b>	<b>7.500,00TL</b>		

<b>Faaliyet/Proje Adı</b>	<b>HIZLI TREN HATTI 19 ADET GEÇİT STATİK PROJELERİNİN ALINMASI İŞİ</b>		
<b>İşin Tanımı</b>	<b>Statik proje hazırlanması.</b>		
<b>İşin Başlama Tarihi</b>	22.09.2010	<b>İş Bitim Tarihi</b>	<b>02.10.2010</b>
<b>İşin Durumu</b>	<b>İş tamamlandı.</b>		
<b>Yapım Şekli</b>	<b>Doğrudan Temin</b>		
<b>İhale/Yapım Bedeli</b>	<b>4.350,00 TL</b>		



<b>Faaliyet/Proje Adı</b>	<b>HIZLI TREN ALT GEÇİTLERİ 1. ETAP İNŞAATI</b>		
<b>İşin Tanımı</b>	Hızlı tren altından geçerek şehrin iki yakasını birbirine bağlayan tüp geçitlerdir. Her geçit için asansör bulunmaktadır. İlk etapta toplam 8 adet geçit bulunmaktadır.		
<b>İşin Başlama Tarihi</b>	25.10.2010	<b>İş Bitim Tarihi</b>	<b>04.12.2010</b>
<b>İşin Durumu</b>	İş tamamlanmış olup, geçici kabul aşamasındadır.		
<b>Yapım Şekli</b>	Anahtar teslim götürü bedel		
<b>İhale/Yapım Bedeli</b>	1.367.000,00 TL		



<b>Faaliyet/Proje Adı</b>	<b>HIZLI TREN ALT GEÇİTLERİ 2. ETAP İNŞAATI</b>		
<b>İşin Tanımı</b>	9 adet yaya altgeçidinde; merdiven iniş-çıkış yerlerinin yüzey kaplamaları ile elektrik ve mekanik tesisat imalatlarının yapılması işidir.		
<b>İşin Başlama Tarihi</b>	23.11.2010	<b>İş Bitim Tarihi</b>	<b>07.01.2011</b>
<b>İşin Durumu</b>	İnce işler ve asansör imatları devam etmektedir.		
<b>Yapım Şekli</b>	Anahtar teslim götürü bedel.		
<b>İhale/Yapım Bedeli</b>	1.827.000,00 TL		





<b>Faaliyet/Proje Adı</b>	<b>BOSNA HERSEK MAHALLESİNDE BULUNAN HALI SAHANIN SUNİ ÇİMLERİNİN YENİLENMESİ İŞİ</b>		
<b>İşin Tanımı</b>	<b>Halı sahanın eskiyen suni çimlerin yenilenmesi.</b>		
<b>İşin Başlama Tarihi</b>	17.09.2010	<b>İş Bitim Tarihi</b>	<b>02.10.2010</b>
<b>İşin Durumu</b>	<b>İş tamamlandı.</b>		
<b>Yapım Şekli</b>	<b>Doğrudan Temin</b>		
<b>İhale/Yapım Bedeli</b>	<b>34.450,00 TL</b>		

<b>Faaliyet/Proje Adı</b>	<b>NALÇACI CADDESİ TOPTANCILAR ÇARŞISI KESİMİ YAYA ÜST GEÇİDİ PROJESİ İŞİ</b>		
<b>İşin Tanımı</b>	<b>Asansörlü ve yürüyen merdivenli bir üst geçit projesidir.4 takım proje hazırlandı.</b>		
<b>İşin Başlama Tarihi</b>	09.08.2010	<b>İş Bitim Tarihi</b>	<b>18.10.2010</b>
<b>İşin Durumu</b>	<b>İş tamamlandı.</b>		
<b>Yapım Şekli</b>	<b>Doğrudan Temin</b>		
<b>İhale/Yapım Bedeli</b>	<b>28.000,00 TL</b>		

<b>Faaliyet/Proje Adı</b>	<b>BOSNA HERSEK MAHALLESİ KAYALAR CAMİİ CİVARI YAYA YOLU ALİMİNYUM KORKULUK YAPTIRILMASI İŞİ</b>		
<b>İşin Tanımı</b>	<b>Aliminyum korkuluk işi.</b>		
<b>İşin Başlama Tarihi</b>	15.02.2010	<b>İş Bitim Tarihi</b>	<b>07.03.2010</b>
<b>İşin Durumu</b>	<b>İş tamamlandı.</b>		
<b>Yapım Şekli</b>	<b>Doğrudan Temin</b>		
<b>İhale/Yapım Bedeli</b>	<b>13.338,00 TL</b>		

<b>Faaliyet/Proje Adı</b>	<b>HUZUR BAHÇESİ İDARİ BİNA KONTEYNİRTEMİN VE YERİNE MONTAJ YAPILMASI İŞİ</b>		
<b>İşin Tanımı</b>	<b>50 m<sup>2</sup> mühendis odası ,45 m<sup>2</sup> seminer salonu ve 20 m<sup>2</sup> yemekhanesi bulunan taşınabilir konteynir yapılması.</b>		
<b>İşin Başlama Tarihi</b>	27.12.2010	<b>İş Bitim Tarihi</b>	<b>26.01.2011</b>
<b>İşin Durumu</b>	<b>İş devam ediyor.</b>		
<b>Yapım Şekli</b>	<b>Doğrudan Temin</b>		
<b>İhale/Yapım Bedeli</b>	<b>33.280,00 TL</b>		





<b>Faaliyet/Proje Adı</b>	<b>BÜSAN YAYA ÜST GEÇİT İNŞAATI İŞİ</b>		
<b>İşin Tanımı</b>	Mevcut Ankara yolunu ve hızlı tren hattını yaya ve bisikletlilerin geçebilmesi için rampalı ve kablolu yaya üst geçit yapılması.		
<b>İşin Başlama Tarihi</b>	16.07.2010	<b>İş Bitim Tarihi</b>	13.12.2010
<b>İşin Durumu</b>	İş devam ediyor.		
<b>Yapım Şekli</b>	Anahtar teslim götürü bedel		
<b>İhale/Yapım Bedeli</b>	3.299.009,73 TL		



<b>Faaliyet/Proje Adı</b>	<b>HAYVAN PAZARI TESİSLERİNE PREFABRİK İDARİ BİNA</b>		
<b>İşin Tanımı</b>	Mevcut Hayvan Park ve Pazar Tesisi için 80 m <sup>2</sup> alana sahip idari büro olarak yapılmıştır. Mevcut idari bina, son deprem de hasar görüp kullanılamaz hale geldiği için, yapımına ihtiyaç duyulmuştur. Pazarın açık olduğu günlerde veteriner hekimler, tarım il müdürlüğünden görevli personel ve burada çalışan işçiler ile; pazara gelen hayvanların kontrolü ve belgelerini onaylatmak için gelen halka da açık bir idari büro olarak düşünülmüştür.		
<b>İşin Başlama Tarihi</b>	08.02.2010	<b>İş Bitim Tarihi</b>	10.03.2010
<b>İşin Durumu</b>	Tamamlandı.		
<b>Yapım Şekli</b>	Doğrudan Temin		
<b>İhale/Yapım Bedeli</b>	32.750,00 TL.		



<b>Faaliyet/Proje Adı</b>	<b>NİŞANTAŞI MAHALLESİ YER ALTI OTOPARKI VE ÇEVRE DÜZENLEME PROJESİ</b>		
<b>İşin Tanımı</b>	<p>Selçuklu İlçesi Nişantaşı Mahallesi'nde yapımı planlanan yeraltı katlı otoparkı yaklaşık 6500 m<sup>2</sup> arsa üzerinde, yaklaşık 19 500 m<sup>2</sup> inşaat alanına sahip olarak tasarlanmıştır. Zemin kat park ve meydan olarak çözümlenmiş, yaklaşık 150 m<sup>2</sup> lik bir bölüm birinci kata yükseltilerek burada bir kafe planlanmıştır. Zemin kattaki park da çocuk oyun alanları da düşünülmüş, yine bu kattaki meydan aynı zamanda Konya düğün pilavlarının da yapılabileceği bir alan olarak tasarlanmıştır. Yeraltında üç bodrum katlı bir otopark yer almaktadır. Bu otopark 465 araç kapasitesine sahiptir. Yeraltı otoparkında aynı zamanda araç yıkama, yağlama servisleri de bulunmaktadır. Otoparkın kat girişlerinde doluluk oranlarını gösterir dijital tabelalar bulunmaktadır.</p>		
<b>İşin Başlama Tarihi</b>	05.07.2009	<b>İş Bitim Tarihi</b>	10.12.2009
<b>İşin Durumu</b>	Proje 2010 yılında tamamlandı.		
<b>Yapım Şekli</b>	Açık İhale		
<b>İhale/Yapım Bedeli</b>	74.000,00 TL.		





## Faaliyet/Proje Adı İSTİNAF MAHKEMELERİ HİZMET BİNASI MİMARİ UYGULAMA PROJESİ ALIM İŞİ

### İşin Tanımı

Konya İli Karatay İlçesinde Konya Adliye Binası ile aynı imar adası ve vaziyet planında yer alan proje 8500 m<sup>2</sup> arsaya oturmaktadır. Bu sebeple ana bina çevre düzenlemesi ve otopark çözümü ortak olarak planlanmıştır. Zemin dahil dört katlı olan proje, bodrumlu olarak çözülmüş ve 20000 m<sup>2</sup> inşaat alanına sahiptir. Binada 65 m<sup>2</sup> alana sahip 16 adet Duruşma Salonu her iki salona ait 53 m<sup>2</sup> 'lik bir bekleme salonu bulunmaktadır. Bir katta dört adet Duruşma Salonu vardır ve her bir duruşma salonuna ait olmak üzere Kalem Odası, Müzakere Odası, Avukat Görüşme Odası, Başkan Odası ve 3 adet üye odası bulunmaktadır.

Zemin Katta: 3614 m<sup>2</sup> alana sahiptir. Giriş holü, müracat güvenlik, banka, maliye veznesi, PTT, adliye karakolu, CCTV odası, santral odası, baro ve avukat bekleme odası, kafeterya, bilgi işlem, idari işler birimi bulunmaktadır.

Birinci Katta: 3625 m<sup>2</sup> alana sahiptir. 16 adet savcı odası, 2 adet stajyer hâkim odası, kütüphane, avukat bekleme odası, teknik oda bulunmaktadır.

İkinci Katta: 3625 m<sup>2</sup> alana sahiptir. Yazı İşleri Kalemi, 2 adet adalet müfettişi odası, 9 savcı odası, Bölge Adliye Mahkemesi Cumhuriyet Başsavcı Odası, Özel Kalem Odası, Bölge Adliye Mahkemesi Cumhuriyet Başsavcılığı Toplantı Salonu (60 m<sup>2</sup>) bulunmaktadır.

Üçüncü Katta: 3625 m<sup>2</sup> alana sahiptir. Yazı İşleri Komisyon Odası, Yazı İşleri Başkanlık Odası, Başkanlık Toplantı Odası, Bölge Adliye Mahkemesi Başkanlık Odası, Muhabere Kalemi ve Müdür Odası, Başkanlık Muhabere Kalem Odası, Başkanlar Kurulu Odası, Başkanlar Kurulu Toplantı Odası bulunmaktadır.

Çatı Katında: 1118 m<sup>2</sup> alana sahiptir. Konferans Salonu (210 m<sup>2</sup>) (150 kişilik), Fuaye (95 m<sup>2</sup>), vestiyer (21 m<sup>2</sup>), Yemekhane (170 m<sup>2</sup>) (120 kişilik), Servis Mutfağı, Bekleme Odası (18 m<sup>2</sup>), Rezerve Oda (21 m<sup>2</sup>) bulunmaktadır.

Bodrum Katta: 929 m<sup>2</sup> alana sahiptir. Sığınak (929 m<sup>2</sup>), arşivler, depolar, tutuklu holü, kadın, erkek, çocuk nezarethaneleri, teknik odalar, servis holü ve avlusu, temizlik firma elemanları için soyunma odaları ve yemekhane bulunmaktadır.





<b>İşin Başlama Tarihi</b>	01.09.2009	<b>İş Bitim Tarihi</b>	23.09.2009
<b>İşin Durumu</b>	Proje 2010 yılında tamamlandı.		
<b>Yapım Şekli</b>	Açık ihale		
<b>İhale/Yapım Bedeli</b>	85.000,00 TL.		



<b>Faaliyet/Proje Adı</b>	İSTİNAF MAHKEMELERİ HİZMET BİNASI UYGULAMA PROJELERİ		
<b>İşin Tanımı</b>	Statik ve Mekanik Uygulama Projeleri Alım İşi		
<b>İşin Başlama Tarihi</b>	03.06.2008	<b>İş Bitim Tarihi</b>	13.10.2009
<b>İşin Durumu</b>	Proje 2010 yılında tamamlandı. (Kesin hakediş aşamasında)		
<b>Yapım Şekli</b>	Açık İhale		
<b>İhale/Yapım Bedeli</b>	34.000,00 TL.		

**Faaliyet/Proje Adı** YENİ HAYVAN PARK VE PAZAR TESİSLERİ PROJESİ

**İşin Tanımı** 103.000 m<sup>2</sup> arsa alanına sahip Yeni Hayvan Park ve Pazar Tesisi Projesi'nde, 1500 küçük baş ve 1500 büyük baş hayvan kapasitesine sahip hayvan satış padokları, dışarıdan gelip pazarda konaklayacaklar için küçük baş ve büyük baş hayvan barınakları, damızlık hayvan satışı için müzayede salonu (200 m<sup>2</sup>'lik), adaklık kurban satışı alanı(pazarın kapalı olduğu günlerde çalışacak ama kesim izni verilmeyecek), kapalı kurban kesim alanı, açık kurban satış alanları, saman satış yerleri, gübre depolama yerleri, kaba temizlik alanı, araç dezenfeksiyon yerleri, hastalıklı hayvanlar için karantina binası, küçük baş ve büyük baş hayvanlar için indirme rampaları, pazara alınacak hayvanlar için veteriner kontrol padokları, sosyal tesis (dışarıdan gelen mal sahibi ve müşteriler için restoran ve konaklama tesisi), hayvan pazarında görevli personel için idari bina, idari personel için otoparklar, adaklık kurban alanı için otopark, tır otoparkı (165 araç kapasitesine sahip) yer almaktadır.

**İşin Başlama Tarihi** 05.04.2010 **İş Bitim Tarihi** 23.07.2010

**İşin Durumu** Tamamlandı.

**Yapım Şekli** Açık İhale

**İhale/Yapım Bedeli** 58.000,00 TL

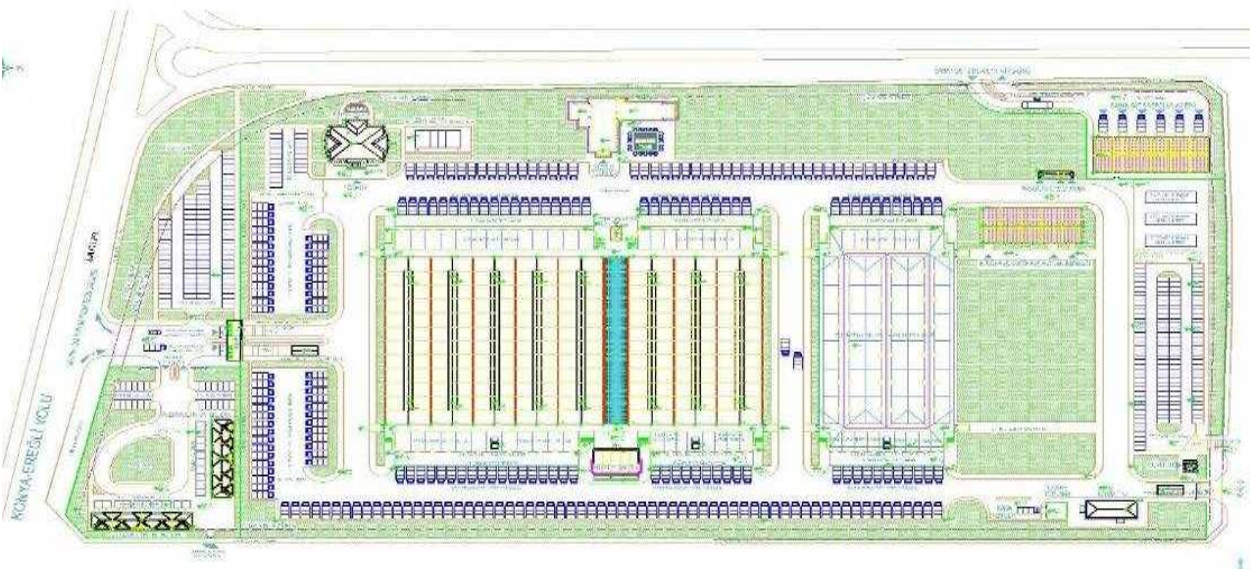





Faaliyet/Proje  
Adı

İL HALK KÜTÜPHANESİ İNŞAATI

İşin Tanımı

İL Halk Kütüphanesi İnşaatı, Kültürpark alanı içerisinde 5200 m<sup>2</sup> lik bir alanı kapsamaktadır. Selçuklu mimarisiyle süslenmiş olan Kütüphanenin dış cephesi fiber takviyeli betonla kaplanmıştır. 1850 m<sup>2</sup> ye oturmakta olup toplam inşaat alanı 6600 m<sup>2</sup> dir. Bodrum dahil dört katlı ve betonarme karkas bir sisteme sahiptir. Bodrum katta teknik merkezler, sığınak ve 420 m<sup>2</sup> lik arşiv bölümü bulunmaktadır. Zemin katta 198 m<sup>2</sup> okul öncesi çocuk bölümü, 246 m<sup>2</sup> çocuk bölümü, 80 m<sup>2</sup> çocuk oyun alanı, 194 m<sup>2</sup> internet salonu, 200 m<sup>2</sup> seminer salonu, 470 m<sup>2</sup> sergi alanı ve 170 m<sup>2</sup> teras alanı bulunmaktadır. Birinci katta 610 m<sup>2</sup> okuma salonu, 196 m<sup>2</sup> görsel işitsel metaryel kullanımı alanı, 195 m<sup>2</sup> süreli yayınlar bölümü bulunmaktadır. İkinci katta 328 m<sup>2</sup> araştırma salonu, 213 m<sup>2</sup> serbest çalışma salonu, 60 m<sup>2</sup> grup çalışma odası, 130 m<sup>2</sup> yemekhane ve idari bölümler bulunmaktadır. Çatı katında ise 400 m<sup>2</sup> lik açık oturma alanı bulunmaktadır.

İşin Başlama  
Tarihi

05.02.2010

İş Bitim Tarihi

02.12.2010

İşin Durumu

Geçici kabul aşamasında.

Yapım Şekli

Anahtar teslimi götürü bedel

İhale/Yapım  
Bedeli

5.527.403,00 TL







<b>Faaliyet/Proje Adı</b>	<b>KARATAY OTOBÜS TERMİNALİ SAÇAK YAĞMUR İNİŞİ YAPIM İŞİ</b>		
<b>İşin Tanımı</b>	Karatay Otobüs Terminali'ndeki yağmur iniş yerleri uygun olmadığı için, taşıyıcılar guse şeklinde kapatılarak gözü rahatsız etmeden yağmur boruları aşağıya indirilmiştir.		
<b>İşin Başlama Tarihi</b>	25.05.2010	<b>İş Bitim Tarihi</b>	<b>09.06.2010</b>
<b>İşin Durumu</b>	Tamamlandı.		
<b>Yapım Şekli</b>	Doğrudan Temin		
<b>İhale/Yapım Bedeli</b>	4.280,00 TL		



<b>Faaliyet/Proje Adı</b>	<b>KARATAY OTOBÜS TERMİNALİ TADİLAT İŞİ</b>		
<b>İşin Tanımı</b>	Karatay Otobüs Terminali'ndeki bodrumun kullanılması için dışarı ulaşımını sağlayan giriş rampası ve kapısı yapıldı. Ayrıca rampa etrafı ferforje korkulukla çevrildi.		
<b>İşin Başlama Tarihi</b>	26.02.2010	<b>İş Bitim Tarihi</b>	<b>28.03.2010</b>
<b>İşin Durumu</b>	Tamamlandı.		
<b>Yapım Şekli</b>	Doğrudan Temin		
<b>İhale/Yapım Bedeli</b>	11.740,00 TL		





<b>Faaliyet/Proje Adı</b>	<b>MOBİLYACILAR ALT GEÇİDİ PREKAST CEPHE ELEMENİ İMALAT VE MONTAJININ YAPILMASI İŞİ</b>		
<b>İşin Tanımı</b>	<b>Mobilyacılar Altgeçidi prekast yan kapamaların üstündeki fasyalardan 17 adeti değiştirilmiştir.</b>		
<b>İşin Başlama Tarihi</b>	09.02.2010	<b>İş Bitim Tarihi</b>	<b>21.03.2010</b>
<b>İşin Durumu</b>	<b>Tamamlandı.</b>		
<b>Yapım Şekli</b>	<b>Doğrudan Temin</b>		
<b>İhale/Yapım Bedeli</b>	<b>19.125,00 TL</b>		



<b>Faaliyet/Proje Adı</b>	<b>MOBİLYACILAR ALT GEÇİDİ PREKAST İMALAT VE MONTAJININ YAPILMASI İŞİ</b>		
<b>İşin Tanımı</b>	<b>Mobilyacılar Altgeçidi prekast yan kapamaların üstündeki fasyalardan 9 adeti değiştirilmiştir.</b>		
<b>İşin Başlama Tarihi</b>	12.11.2010	<b>İş Bitim Tarihi</b>	<b>27.11.2010</b>
<b>İşin Durumu</b>	<b>Tamamlandı.</b>		
<b>Yapım Şekli</b>	<b>Doğrudan Temin</b>		
<b>İhale/Yapım Bedeli</b>	<b>8.220,00 TL</b>		





<b>Faaliyet/Proje Adı</b>	<b>ANKARA YOLU BÜSAN GİRİŞİ KAVŞAK DÜZENLEMESİ YATAY ANKRAJ PROJELERİNİN HAZIRLANMASI İŞİ</b>		
<b>İşin Tanımı</b>	Hızlı tren hattı altyapı çalışmaları sırasında, TCDD tarafından koparılan öngerilmeli ankrajların yeniden projelendirilmesi işidir.		
<b>İşin Başlama Tarihi</b>	04.10.2010	<b>İş Bitim Tarihi</b>	<b>24.10.2010</b>
<b>İşin Durumu</b>	İş tamamlanmıştır.		
<b>Yapım Şekli</b>	Doğrudan temin		
<b>İhale/Yapım Bedeli</b>	19.000,00 TL		



<b>Faaliyet/Proje Adı</b>	<b>TEKNİK LİSE ÖNÜ YAYA ÜST GEÇİT İNŞAATI</b>		
<b>İşin Tanımı</b>	Çelik karkas sistemiyle yapılmakta olan yaya üstgeçidinde 2 adet asansör bulunmaktadır .		
<b>İşin Başlama Tarihi</b>	10.08.2010	<b>İş Bitim Tarihi</b>	<b>13.01.2011</b>
<b>İşin Durumu</b>	İnce işler ve asansör imalatları devam etmektedir.		
<b>Yapım Şekli</b>	Anahtar teslim götürü bedel.		
<b>İhale/Yapım Bedeli</b>	473.900,00 TL		







<b>Faaliyet/Proje Adı</b>	<b>MARANGOZLAR HIZLI TREN KÖPRÜSÜ</b>		
<b>İşin Tanımı</b>	Adana Çevre yolu ile İstanbul yolunu bağlamaktadır. Eski köprü'nün hızlı tren gabari yüksekliğini sağlamaması ve statik açıdan problemlili olması, ayrıca yol ve kaldırım genişliklerinin yetersiz olmasından dolayı planlanmış ve uygulanmıştır. Fore kazık ve öngerilmeli betonarme kiriş sistemleri uygulanmıştır. Köprü altında ise yaklaşık 440 m uzunluğunda, 6,5 m genişliğinde yeni bir yol yapılmıştır.		
<b>İşin Başlama Tarihi</b>	19.07.2010	<b>İş Bitim Tarihi</b>	17.09.2010
<b>İşin Durumu</b>	İş tamamlanmış olup,geçici kabul aşamasındadır.		
<b>Yapım Şekli</b>	Anahtar teslim götürü bedel		
<b>İhale/Yapım Bedeli</b>	4.369.024,00 TL		



<b>Faaliyet/Proje Adı</b>	<b>MEVLANA ÜNİVERSİTESİ YAYA ÜST GEÇİT İNŞAATI</b>		
<b>İşin Tanımı</b>	Gençlik Merkezi - Bosna Hersek Mahallesi ile Mevlana Üniversitesi - Tramvay durağının arasına yapılmıştır. Kubbe ve merdivenleri betonarme, güverte ve taşıyıcıları çelik sistem olarak inşa edilmiştir. Engelliler için 2 adet asansör bulunmaktadır. Betonarme kısımlar püskürtme granit ile kaplanmıştır.		
<b>İşin Başlama Tarihi</b>	13.07.2010	<b>İş Bitim Tarihi</b>	21.10.2010
<b>İşin Durumu</b>	İş tamamlandı.		
<b>Yapım Şekli</b>	Anahtar teslim götürü bedel		
<b>İhale/Yapım Bedeli</b>	577.000,00 TL		





<b>Faaliyet/Proje Adı</b>	<b>ÜNİVERSİTE ÖNÜ YAYA ÜST GEÇİT İNŞAATI</b>		
<b>İşin Tanımı</b>	Yaya üst geçidi; betonarme karkas ve çelik kafes sistemlerden meydana gelmektedir. Köprü'nün 3 adet kulesi B.A., güvertesi ise çelik olarak yapılmıştır. Köprü güvertesinin iç ve dış cepheleri fibre beton malzemeyle, kenar kuleler ise traverten taş ile kaplanmıştır. Köprüde 2 adet 8 kişilik asansörler bulunmaktadır. Köprü pencereleri ferforje korkuluklarla kapatılmıştır.		
<b>İşin Başlama Tarihi</b>	24.05.2010	<b>İş Bitim Tarihi</b>	<b>01.09.2010</b>
<b>İşin Durumu</b>	İş bitti. Geçici kabul yapıldı.		
<b>Yapım Şekli</b>	Anahtar teslim götürü bedel		
<b>İhale/Yapım Bedeli</b>	1.244.900,00 TL		



<b>Faaliyet/Proje Adı</b>	<b>BELEDİYE ÖNÜ YAYA ÜST GEÇİT İNŞAATI</b>		
<b>İşin Tanımı</b>	Yaya üst geçidi; betonarme prefabrik karkas sistemle, köprü güvertesi; ardgerme betonarme sistemle yapılmıştır. Yayaların geçişi rampalar ve merdivenlerle sağlanmaktadır. Ayrıca köprü'nün altında büfeler bulunmaktadır. Köprü'nün uzunluğu 155 m dir. Köprüye uygun olarak çevre düzenlemesi yapılacaktır. Köprü; kültür parkı Büyükşehir Belediyesi önünde bulunan parka bağlamak amacıyla inşa edilmektedir.		
<b>İşin Başlama Tarihi</b>	08.09.2010	<b>İş Bitim Tarihi</b>	<b>23.01.2011</b>
<b>İşin Durumu</b>	İş devam ediyor. Rampaların betonarmesi bitti. Güverte yapılacak		
<b>Yapım Şekli</b>	Anahtar teslim götürü bedel		
<b>İhale/Yapım Bedeli</b>	997.000,00 TL		





<b>Faaliyet/Proje Adı</b>	<b>TABELA YAPTIRILMASI İŞİ</b>		
<b>İşin Tanımı</b>	<b>Bosna Hersek Mah. köprülÜ kavşağına ve Selçuklu köprülÜ kavşağına tabela yaptırılması işi</b>		
<b>İşin Başlama Tarihi</b>	15.07.2010	<b>İş Bitim Tarihi</b>	<b>25/07/2010</b>
<b>İşin Durumu</b>	<b>İş bitti.</b>		
<b>Yapım Şekli</b>	<b>Doğrudan temin</b>		
<b>İhale/Yapım Bedeli</b>	<b>10.000,00 TL</b>		



<b>Faaliyet/Proje Adı</b>	<b>ZİNDANKALE KATLI OTOYARK İKMAL İNŞAATI</b>		
<b>İşin Tanımı</b>	<b>Toplam inşaat alanı 25.768 m<sup>2</sup> olan otopark betonarme karkas sistemiyle inşa edilmektedir. 291 araçlık otoparkın zemin katında; dükkanlar ve sergi salonu ile tarihi sur duvarının korunması için çelik çatı yapılacaktır.</b>		
<b>İşin Başlama Tarihi</b>	19.07.2010	<b>İş Bitim Tarihi</b>	<b>04.02.2011</b>
<b>İşin Durumu</b>	<b>Son blok 2. kat seviyesinde. İş devam ediyor.</b>		
<b>Yapım Şekli</b>	<b>Anahtar teslim götürü bedel</b>		
<b>İhale/Yapım Bedeli</b>	<b>9.221.000,00 TL</b>		







<b>Faaliyet/Proje Adı</b>	<b>BOSNA HERSEK MAHALLESİ ESKİ AKMAR VE ESKİ PTT BİNASI TAMİR VE TADİLAT İŞİ</b>		
<b>İşin Tanımı</b>	Belediyemiz sorumluluğundaki dükkanların boya, vitrin ve bozulan imalatların tamir edilerek yenilenmesi işidir.		
<b>İşin Başlama Tarihi</b>	25.03.2010	<b>İş Bitim Tarihi</b>	<b>24.04.2010</b>
<b>İşin Durumu</b>	İş Tamamlandı.		
<b>Yapım Şekli</b>	Doğrudan Temin		
<b>İhale/Yapım Bedeli</b>	20.708,85 TL.		



<b>Faaliyet/Proje Adı</b>	<b>SELÇUKLU HANIMLAR LOKALİ DİŞ CEPHE BOYA, KUŞ KONMAZ BAR.AYMANAS BİNASI BOYASI İŞİ</b>		
<b>İşin Tanımı</b>	Selçuklu Hanımlar Lokalinde, çatı yağmur suyu olukları ve buna bağlı olarak kuş konmaz bariyerlerinin montajı, dış cephe boyası ve bazı bozulan yerlerin tamirleri yapılmıştır.		
<b>İşin Başlama Tarihi</b>	07.04.2010	<b>İş Bitim Tarihi</b>	<b>29.04.2010</b>
<b>İşin Durumu</b>	İş tamamlandı.		
<b>Yapım Şekli</b>	Doğrudan Temin		
<b>İhale/Yapım Bedeli</b>	23.965,00 TL.		





<b>Faaliyet/Proje Adı</b>	<b>HAL DÜKKANI ÇATI TAMİRATI,KOMEK MERKEZ MUH.TAMİRLARI İŞİ</b>		
<b>İşin Tanımı</b>	<b>Belediyemize ait sebze ve meyve halindeki dükkanın çatı tamirati ve kısmi tadilatları yapılmıştır.</b>		
<b>İşin Başlama Tarihi</b>	28.04.2010	<b>İş Bitim Tarihi</b>	<b>28.05.2010</b>
<b>İşin Durumu</b>	<b>İş tamamlandı.</b>		
<b>Yapım Şekli</b>	<b>Doğrudan Temin</b>		
<b>İhale/Yapım Bedeli</b>	<b>13.470,00 TL.</b>		



<b>Faaliyet/Proje Adı</b>	<b>ÇEVRE YOLLARI YÜKSEKLİK TAKLARI,TAMİR- BAKIM VE BOYANMASI İŞİ</b>		
<b>İşin Tanımı</b>	<b>Çevre Yollarındaki yükseklik ve yön levhalarının yerleştirildiği takların; araçların çarpmasından kaynaklanan eğilmeleri ve hava şartlarından kaynaklanan çürümeye bağlı deformasyonlarının tamirleri ile montajları yapılmıştır.</b>		
<b>İşin Başlama Tarihi</b>	01.06.2010	<b>İş Bitim Tarihi</b>	<b>01.07.2010</b>
<b>İşin Durumu</b>	<b>İş tamamlandı.</b>		
<b>Yapım Şekli</b>	<b>Doğrudan Temin</b>		
<b>İhale/Yapım Bedeli</b>	<b>31.000,00 TL.</b>		





<b>Faaliyet/Proje Adı</b>	<b>BEDENSEL ENGELLİLERE WC YAPILMASI İŞİ</b>		
<b>İşin Tanımı</b>	Muhtelif yerlerdeki engellilere ait evlerde özürli wc yapılmıştır.		
<b>İşin Başlama Tarihi</b>	17.06.2010	<b>İş Bitim Tarihi</b>	17.07.2010
<b>İşin Durumu</b>	İş tamamlandı.		
<b>Yapım Şekli</b>	Doğrudan Temin		
<b>İhale/Yapım Bedeli</b>	17.985,14 TL.		



<b>Faaliyet/Proje Adı</b>	<b>BELEDİYE SARAYI ZEMİN KAT WC, KOMEKLERİN TAMİR VE TADİLATLARI İŞLERİ</b>		
<b>İşin Tanımı</b>	Belediye sarayı zemin katta bulunan wcnin döşemesinde oluşan bozulma ve buna bağlı sızmaların tamiratının yapılarak, tüm duvar ve yer kaplamaları ile lavabolarının ve kapılarının yenilenmesi işidir.		
<b>İşin Başlama Tarihi</b>	23.06.2010	<b>İş Bitim Tarihi</b>	28.07.2010
<b>İşin Durumu</b>	İş tamamlandı.		
<b>Yapım Şekli</b>	Doğrudan Temin		
<b>İhale/Yapım Bedeli</b>	25.351,90 TL.		







<b>Faaliyet/Proje Adı</b>	<b>RAUF DENKTAŞ KÖPRÜSÜ ALT GEÇİT SU DEPOSU YAPTIRILMASI İŞİ</b>		
<b>İşin Tanımı</b>	Aşırı yağışlardan dolayı köprü altında biriken suların uzaklaştırılmasında yetersiz kalan pompalara takviye olarak su deposu yapılmıştır.		
<b>İşin Başlama Tarihi</b>	02.07.2010	<b>İş Bitim Tarihi</b>	22.07.2010
<b>İşin Durumu</b>	İş tamamlandı.		
<b>Yapım Şekli</b>	Doğrudan Temin		
<b>İhale/Yapım Bedeli</b>	12.034,00 TL.		



<b>Faaliyet/Proje Adı</b>	<b>BELEDİYE SARAYI MECLİS SALONU ÇATI TAMİRATI VE MUHTELİF TAMİR TADİLATI İŞİ</b>		
<b>İşin Tanımı</b>	Belediye sarayında bulunan meclis salonundaki akmalardan dolayı çatı tamirati ve muhtelif tamirler yapılmıştır.		
<b>İşin Başlama Tarihi</b>	20.08.2010	<b>İş Bitim Tarihi</b>	06.09.2010
<b>İşin Durumu</b>	İş tamamlandı.		
<b>Yapım Şekli</b>	Doğrudan Temin		
<b>İhale/Yapım Bedeli</b>	19.983,00 TL.		





<b>Faaliyet/Proje Adı</b>	<b>BELEDİYEMİZ SOR. KOMEK BİNALARININ MUHTELİF TAMİR VE TADİLATI YAPILMASI İŞİ</b>		
<b>İşin Tanımı</b>	<b>Belediyemiz sorumluluğundaki komek binalarında tamir ve tadilatlar yapılmıştır.</b>		
<b>İşin Başlama Tarihi</b>	20.08.2010	<b>İş Bitim Tarihi</b>	<b>16.09.2010</b>
<b>İşin Durumu</b>	<b>İş tamamlandı.</b>		
<b>Yapım Şekli</b>	<b>Doğrudan Temin</b>		
<b>İhale/Yapım Bedeli</b>	<b>14.900,00 TL.</b>		



<b>Faaliyet/Proje Adı</b>	<b>BELEDİYEMİZ SOR. AYMANAS KOMEK BİNASI, NİŞAN ODASI VE MUHTELİF YER TAMİR VE TADİLAT YAPIM İŞİ</b>		
<b>İşin Tanımı</b>	<b>Aymanas komek binasına nişan odası, tellal pazarına yağmur iniş boruları ve muhtelif yerlerde kısmi tamiratlar yapılmıştır.</b>		
<b>İşin Başlama Tarihi</b>	16.12.2010	<b>İş Bitim Tarihi</b>	<b>15.01.2011</b>
<b>İşin Durumu</b>	<b>İş tamamlandı.</b>		
<b>Yapım Şekli</b>	<b>Doğrudan Temin</b>		
<b>İhale/Yapım Bedeli</b>	<b>17.320,00 TL.</b>		





<b>Faaliyet/Proje Adı</b>	<b>SELAHATTİN EYYÜBİ KOMEK BİNASI AEROBİK SALONU İKLİMLENDİRME VE HAVALANDIRMA YAPIM İŞİ</b>		
<b>İşin Tanımı</b>	Selahattin Eyyübi komek binasının bodrum katında bulunan aerobik salonuna iklimlendirme ve havalandırma sistemi yapılmıştır.		
<b>İşin Başlama Tarihi</b>	19.08.2010	<b>İş Bitim Tarihi</b>	<b>05.09.2010</b>
<b>İşin Durumu</b>	İş tamamlandı.		
<b>Yapım Şekli</b>	Doğrudan Temin		
<b>İhale/Yapım Bedeli</b>	9.180,00 TL.		



<b>Faaliyet/Proje Adı</b>	<b>ALT GEÇİTLERİN YAĞMUR SUYU DRENAJ POMPALARI BAKIM VE ONARIMLARININ YAP. İŞİ</b>		
<b>İşin Tanımı</b>	Alt geçit bakımları		
<b>İşin Başlama Tarihi</b>	29.07.2010	<b>İş Bitim Tarihi</b>	<b>01.08.2010</b>
<b>İşin Durumu</b>	İş tamamlandı.		
<b>Yapım Şekli</b>	Doğrudan Temin		
<b>İhale/Yapım Bedeli</b>	7.510,00 TL		

<b>Faaliyet/Proje Adı</b>	<b>MEZARLIKLAR ŞUBE MÜDÜRLÜĞÜ GASILHANE DOĞALGAZ DÖNÜŞÜMÜ İŞİ</b>		
<b>İşin Tanımı</b>	Doğalgaz dönüşümü		
<b>İşin Başlama Tarihi</b>	25.08.2010	<b>İş Bitim Tarihi</b>	<b>04.09.2010</b>
<b>İşin Durumu</b>	İş tamamlandı.		
<b>Yapım Şekli</b>	Doğrudan Temin		
<b>İhale/Yapım Bedeli</b>	12.200,00 TL		





<b>Faaliyet/Proje Adı</b>	<b>ALT GEÇİTLERİN YAĞMUR SUYU DRENAJ POMPALARI BAKIM VE ONARIMLARININ YAP. İŞİ</b>		
<b>İşin Tanımı</b>	<b>Alt geçit bakımları</b>		
<b>İşin Başlama Tarihi</b>	29.07.2010	<b>İş Bitim Tarihi</b>	<b>01.08.2010</b>
<b>İşin Durumu</b>	<b>İş tamamlandı.</b>		
<b>Yapım Şekli</b>	<b>Doğrudan Temin</b>		
<b>İhale/Yapım Bedeli</b>	<b>7.510,00 TL</b>		



<b>Faaliyet/Proje Adı</b>	<b>KÜLTÜRPARK ZABITA AMİRLİĞİ MUTFAK KISMI DOĞALGAZ DÖNÜŞÜMÜ</b>		
<b>İşin Tanımı</b>	<b>Doğalgaz dönüşümü</b>		
<b>İşin Başlama Tarihi</b>	21.12.2010	<b>İş Bitim Tarihi</b>	<b>26.12.2010</b>
<b>İşin Durumu</b>	<b>İş tamamlandı.</b>		
<b>Yapım Şekli</b>	<b>Doğrudan Temin</b>		
<b>İhale/Yapım Bedeli</b>	<b>510,90 TL</b>		

<b>Faaliyet/Proje Adı</b>	<b>MEZARLIKLAR ŞUBE MÜDÜRLÜĞÜ GASILHANE DOĞALGAZ DÖNÜŞÜMÜ İŞİ</b>		
<b>İşin Tanımı</b>	<b>Doğalgaz dönüşümü</b>		
<b>İşin Başlama Tarihi</b>	18.10.2010	<b>İş Bitim Tarihi</b>	<b>28.10.2010</b>
<b>İşin Durumu</b>	<b>İş tamamlandı.</b>		
<b>Yapım Şekli</b>	<b>Doğrudan Temin</b>		
<b>İhale/Yapım Bedeli</b>	<b>13.180,00 TL</b>		

<b>Faaliyet/Proje Adı</b>	<b>MEZARLIKLAR ŞUBE MÜDÜRLÜĞÜ İDARİ BİNA DOĞALGAZ DÖNÜŞÜMÜ İŞİ</b>		
<b>İşin Tanımı</b>	<b>Doğalgaz dönüşümü</b>		
<b>İşin Başlama Tarihi</b>	12.07.2010	<b>İş Bitim Tarihi</b>	<b>22.07.2010</b>
<b>İşin Durumu</b>	<b>İş tamamlandı.</b>		
<b>Yapım Şekli</b>	<b>Doğrudan Temin</b>		
<b>İhale/Yapım Bedeli</b>	<b>5.715,00 TL</b>		



<b>Faaliyet/Proje Adı</b>	<b>HOCAFAKIH VE ELMALI ALT GEÇİTLERİNDEKİ POMPALARIN BAKIM VE ONARIMLARININ YAPTIRILMASI İŞİ</b>		
<b>İşin Tanımı</b>	<b>Pompa odası bakımları</b>		
<b>İşin Başlama Tarihi</b>	24.12.2010	<b>İş Bitim Tarihi</b>	<b>27.12.2010</b>
<b>İşin Durumu</b>	<b>İş tamamlandı.</b>		
<b>Yapım Şekli</b>	<b>Doğrudan Temin</b>		
<b>İhale/Yapım Bedeli</b>	<b>3.000,00 TL</b>		

<b>Faaliyet/Proje Adı</b>	<b>RAUF DENKTAŞ ALT GEÇİDİ POMPA İSTASYONU REVİZYONU</b>		
<b>İşin Tanımı</b>	<b>Pompa odası bakımları</b>		
<b>İşin Başlama Tarihi</b>	20.05.2010	<b>İş Bitim Tarihi</b>	<b>23.05.2010</b>
<b>İşin Durumu</b>	<b>İş tamamlandı.</b>		
<b>Yapım Şekli</b>	<b>Doğrudan Temin</b>		
<b>İhale/Yapım Bedeli</b>	<b>19.000,00 TL</b>		

<b>Faaliyet/Proje Adı</b>	<b>VATAN CADDESİ ALT GEÇİDİ YAĞMUR SUYU DRENAJ POMPALARININ BAKIM VE ONARIMLARININ YAPTIRILMASI İŞİ</b>		
<b>İşin Tanımı</b>	<b>Pompa odası bakımları</b>		
<b>İşin Başlama Tarihi</b>	29.01.2010	<b>İş Bitim Tarihi</b>	<b>03.02.2010</b>
<b>İşin Durumu</b>	<b>İş tamamlandı.</b>		
<b>Yapım Şekli</b>	<b>Doğrudan Temin</b>		
<b>İhale/Yapım Bedeli</b>	<b>1.370,00 TL</b>		

<b>Faaliyet/Proje Adı</b>	<b>MOBİLYACILAR KAVŞAĞI YAYA ÜST GEÇİDİ LED AYDINLATMA YAPILMASI</b>		
<b>İşin Tanımı</b>	<b>Mevcut Mobilyacılar yaya üst geçidinde dekoratif aydınlatma amaçlı toplam 526 adet led armatür ile aydınlatma yapılmıştır. Yapılan led aydınlatma sistemi ile üç adet farklı renk değişimi sağlanabilmektedir.</b>		
<b>İşin Başlama Tarihi</b>	27.05.2010	<b>İş Bitim Tarihi</b>	<b>26.07.2010</b>
<b>İşin Durumu</b>	<b>İş tamamlandı. Geçici kabulü yapıldı.</b>		
<b>Yapım Şekli</b>	<b>Anahtar teslim götürü bedel</b>		
<b>İhale/Yapım Bedeli</b>	<b>119.950,00 TL</b>		





<b>Faaliyet/Proje Adı</b>	<b>MOBİLYACILAR KAVŞAĞI ÜZERİNE 6 ADET TEK KONSOLLU POLİGON DİREK DİKİLMESİ</b>		
<b>İşin Tanımı</b>	Mobilyacılar kavşağı üzerinde daha sağlıklı bir aydınlatma sağlamak üzere belli bir bölgeye 6 adet 12 metrelik ilave direk dikilmiş ve 250 W'lık 6 adet sokak lambası montajı gerçekleştirilmiştir.		
<b>İşin Başlama Tarihi</b>	28.04.2010	<b>İş Bitim Tarihi</b>	<b>08.05.2010</b>
<b>İşin Durumu</b>	İş tamamlandı. Kabulü yapıldı.		
<b>Yapım Şekli</b>	Doğrudan Temin		
<b>İhale/Yapım Bedeli</b>	7.500,00 TL		
<b>Faaliyet/Proje Adı</b>	<b>SU DEPOSU ÖNÜ YAYA ÜST GEÇİDİ ELEKTRİK TESİSATI TADİLATI</b>		
<b>İşin Tanımı</b>	Mevcut led armatürlerin senkronize çalışmasını sağlamak üzere led armatürlerde tadilat yapılmıştır.		
<b>İşin Başlama Tarihi</b>	16.12.2010	<b>İş Bitim Tarihi</b>	<b>21.12.2010</b>
<b>İşin Durumu</b>	İş tamamlandı. Kabulü yapıldı.		
<b>Yapım Şekli</b>	Doğrudan Temin		
<b>İhale/Yapım Bedeli</b>	3.750,00 TL		
<b>Faaliyet/Proje Adı</b>	<b>İSTİNAF MAHKEMESİ HİZMET BİNASI ELEKTRİK UYGULAMA PROJESİNİN YAPTIRILMASI</b>		
<b>İşin Tanımı</b>	Adalet Bakanlığı ile yapılan protokol gereği Büyükşehir Belediyemizce yapılacak olan İstinaf Mahkemesi Binasının elektrik projeleri çizdirilmiştir.		
<b>İşin Başlama Tarihi</b>	14.12.2009	<b>İş Bitim Tarihi</b>	<b>13.01.2010</b>
<b>İşin Durumu</b>	İş tamamlandı. Kabulü yapıldı.		
<b>Yapım Şekli</b>	Doğrudan Temin		
<b>İhale/Yapım Bedeli</b>	20.000,00 TL		
<b>Faaliyet/Proje Adı</b>	<b>TATLİCAK MEZARLIĞI GİRİŞ KULÜBESİ ELEKTRİK PROJESİNİN ÇİZİLMESİ VE TUS ALINMASI</b>		
<b>İşin Tanımı</b>	Mezarlıklar Müdürlüğü'nün talebi üzerine mevcut bulunan Tatlıcak Mezarlığı giriş kulübesinin elektrik tesisatının proje, muayene ve TUS işlemlerini gerçekleştirmek üzere proje alımı yaptırılmıştır.		
<b>İşin Başlama Tarihi</b>	29.11.2010	<b>İş Bitim Tarihi</b>	<b>09.12.2010</b>
<b>İşin Durumu</b>	İş tamamlandı. Kabulü yapıldı.		
<b>Yapım Şekli</b>	Doğrudan Temin		
<b>İhale/Yapım Bedeli</b>	150,00 TL		





<b>Faaliyet/Proje Adı</b>	<b>1.KISIM TRETUVAR YAPIM VE ONARIMI</b>		
<b>İşin Tanımı</b>	<b>Mevcut caddelerin tamirata ve eksiklerinin giderilmesi.</b>		
<b>İşin Başlama Tarihi</b>	21.05.2010	<b>İş Bitim Tarihi</b>	<b>08.10.2010</b>
<b>İşin Durumu</b>	<b>Kesin kabul aşamasında</b>		
<b>Yapım Şekli</b>	<b>Hizmet ihalesi</b>		
<b>İhale/Yapım Bedeli</b>	<b>1.725.350,00 TL</b>		



<b>Faaliyet/Proje Adı</b>	<b>160 KİŞİ İLE ASFALT YOL VE TRETUVARLARDA YAPIM, BAKIM VE ONARIM HİZMETLERİ YAPTIRILMASI</b>		
<b>İşin Başlama Tarihi</b>	01.01.2010	<b>İş Bitim Tarihi</b>	<b>31.12.2010</b>
<b>İşin Durumu</b>	<b>Kesin kabul aşamasında</b>		
<b>Yapım Şekli</b>	<b>Hizmet ihalesi</b>		
<b>İhale/Yapım Bedeli</b>	<b>3.869.910,00 TL</b>		

<b>Faaliyet/Proje Adı</b>	<b>ARAÇ VE İŞ MAKİNESİ ÇALIŞTIRILMASI</b>		
<b>İşin Başlama Tarihi</b>	01.07.2010	<b>İş Bitim Tarihi</b>	<b>30.06.2011</b>
<b>İşin Durumu</b>	<b>Devam ediyor</b>		
<b>Yapım Şekli</b>	<b>Hizmet ihalesi</b>		
<b>İhale/Yapım Bedeli</b>	<b>1.047.500,00 TL</b>		

<b>Faaliyet/Proje Adı</b>	<b>KAMYON, KAMYONET, SU ARAZÖZÜ VE İŞ MAKİNESİ ÇALIŞTIRILMASI</b>		
<b>İşin Tanımı</b>	<b>Fen İşleri ekiplerine takviye amaçlı hizmet alımı.</b>		
<b>İşin Başlama Tarihi</b>	08.05.2009	<b>İş Bitim Tarihi</b>	<b>20.07.2010</b>
<b>İşin Durumu</b>	<b>Tamamlandı</b>		
<b>Yapım Şekli</b>	<b>Hizmet ihalesi</b>		
<b>İhale/Yapım Bedeli</b>	<b>1.908.000,00 TL</b>		



<b>Faaliyet/Proje Adı</b>	<b>BİSİKLET YOLLARI TAMİRAT VE DÜZENLEMESİ</b>		
<b>İşin Tanımı</b>	Mevcut bisiklet yollarının onarımı ve eksiklerin giderilmesi.		
<b>İşin Başlama Tarihi</b>	13.09.2010	<b>İş Bitim Tarihi</b>	<b>27.11.2010</b>
<b>İşin Durumu</b>	Tamamlandı		
<b>Yapım Şekli</b>	Yapım ihalesi		
<b>İhale/Yapım Bedeli</b>	89.450,00 TL		



<b>Faaliyet/Proje Adı</b>	<b>KARAÖMERLER TAŞ OCAĞINDAN İSTENİLEN EBATLARDA MICİR TEMİNİ</b>		
<b>İşin Tanımı</b>	Ekiplerde ve asfalt üretiminde kullanılmak üzere micir temini işi.		
<b>İşin Başlama Tarihi</b>	23.06.2010	<b>İş Bitim Tarihi</b>	<b>09.01.2011</b>
<b>İşin Durumu</b>	Geçici kabul aşamasında		
<b>Yapım Şekli</b>	Hizmet ihalesi		
<b>İhale/Yapım Bedeli</b>	1.015.000,00 TL		

<b>Faaliyet/Proje Adı</b>	<b>KARAÖMERLER TAŞ OCAĞINDAN MICİR VE STABİLİZE NAKLİ</b>		
<b>İşin Tanımı</b>			
<b>İşin Başlama Tarihi</b>	26.07.2010	<b>İş Bitim Tarihi</b>	<b>21.04.2011</b>
<b>İşin Durumu</b>	Devam ediyor		
<b>Yapım Şekli</b>	Hizmet ihalesi		
<b>İhale/Yapım Bedeli</b>	1.260.000,00 TL		

<b>Faaliyet/Proje Adı</b>	<b>NAKLİYE HİZMETİ ALINMASI</b>		
<b>İşin Tanımı</b>	Fen İşleri ekiplerinde kullanılmak üzere		
<b>İşin Başlama Tarihi</b>	13.07.2010	<b>İş Bitim Tarihi</b>	<b>08.05.2011</b>
<b>İşin Durumu</b>	Devam ediyor		
<b>Yapım Şekli</b>	Hizmet ihalesi		
<b>İhale/Yapım Bedeli</b>	390.000,00 TL		



**Faaliyet/Proje Adı KENT İÇERİSİNDEKİ YOL VE TRETUVAR İNŞAATI**

**İşin Tanımı**

**İşin Başlama Tarihi** 01.07.2010 **İş Bitim Tarihi** 19.08.2012

**İşin Durumu** Devam ediyor

**Yapım Şekli** Hizmet ihalesi

**İhale/Yapım Bedeli** 10.985.709,45 TL



**Faaliyet/Proje Adı MEVCUT TESİSİMİZDE PARKE, BORDÜR VE GÜVENLİK TAŞI ÜRETİMİ YAPTIRILMASI**

**İşin Tanımı** Kendi tesisimizde beton elemanları üretimi.

**İşin Başlama Tarihi** 23.07.2010 **İş Bitim Tarihi** 17.01.2011

**İşin Durumu** Devam ediyor

**Yapım Şekli** Yapım ihalesi

**İhale/Yapım Bedeli** 197.500,00TL







<b>Faaliyet/Proje Adı</b>	<b>PLENTALTI ASFALT TEMİNİ</b>		
<b>İşin Başlama Tarihi</b>	04.06.2010	<b>İş Bitim Tarihi</b>	<b>25.10.2010</b>
<b>İşin Durumu</b>	<b>Geçici kabul aşamasında</b>		
<b>Yapım Şekli</b>	<b>Hizmet ihalesi</b>		
<b>İhale/Yapım Bedeli</b>	<b>6.899.760,00 TL</b>		



<b>Faaliyet/Proje Adı</b>	<b>ŞEHİR İÇERİSİNDEKİ YOLLARIN ONARIMI</b>		
<b>İşin Tanımı</b>	<b>Mevcut caddelerde bakım, tamirat, onarım işleri yapılması</b>		
<b>İşin Başlama Tarihi</b>	27.06.2010	<b>İş Bitim Tarihi</b>	<b>24.12.2010</b>
<b>İşin Durumu</b>	<b>Geçici kabul aşamasında</b>		
<b>Yapım Şekli</b>	<b>Hizmet ihalesi</b>		
<b>İhale/Yapım Bedeli</b>	<b>2.973.100,00</b>		

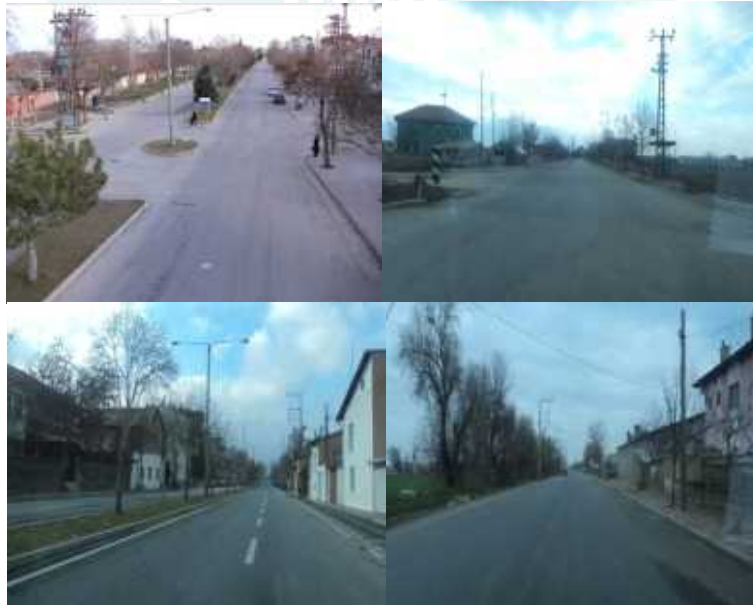



<b>Faaliyet/Proje Adı</b>	<b>ŞEHİR İÇİ YOLLARDA DRENAJ HATTI YAPTIRILMASI</b>		
<b>İşin Başlama Tarihi</b>	22.06.2010	<b>İş Bitim Tarihi</b>	<b>19.03.2011</b>
<b>İşin Durumu</b>	Devam ediyor		
<b>Yapım Şekli</b>	Yapım ihalesi		
<b>İhale/Yapım Bedeli</b>	599.880,00 TL		



<b>Faaliyet/Proje Adı</b>	<b>BİSİKLET YOLLARININ BOYANMASI</b>		
<b>İşin Tanımı</b>	Bisiklet yollarının şehir içi ve kavşaklarda devamlılığı sağlandı.		
<b>İşin Başlama Tarihi</b>	25.10.2010	<b>İş Bitim Tarihi</b>	<b>20.10.2011</b>
<b>İşin Durumu</b>	Devam ediyor		
<b>Yapım Şekli</b>	Yapım ihalesi		
<b>İhale/Yapım Bedeli</b>	550.000,00 TL		



<b>Faaliyet/Proje Adı</b>	<b>CUMHURİYET PARKI İLE BOSNA PARKI ARASI ÇEVRE DÜZENLEMESİ</b>		
<b>İşin Tanımı</b>	Ağaç Nakli: 23 ADET Toprak Dolgu: 2900 M3 Fidan Dikimi: 20 ADET Çim Serme: 500 M2 Çim Ekimi: 17000 M2		
<b>İşin Başlama Tarihi</b>	06.01.2010	<b>İş Bitim Tarihi</b>	<b>29.05.2010</b>
<b>İşin Durumu</b>	Tamamlandı		
<b>İhale/Yapım Bedeli</b>	110.000,00 TL		





<b>Faaliyet/Proje Adı</b>	<b>VEYSEL KARANI CADDESİ YEŞİL ALAN REVİZYON ÇALIŞMASI</b>		
<b>İşin Tanımı</b>	<b>Fidan Dikimi: 450 Adet</b> <b>Çalı Dikimi: 700 Adet</b> <b>Çim Serme: 1280 M2</b> <b>Toprak Dolgu: 250 M3</b> <b>Çim Ekimi: 9000 M2</b>		
<b>İşin Başlama Tarihi</b>	18.01.2010	<b>İş Bitim Tarihi</b>	<b>05.07.2010</b>
<b>İşin Durumu</b>	<b>Tamamlandı</b>		
<b>İhale/Yapım Bedeli</b>	<b>64.000,00 TL</b>		

<b>Faaliyet/Proje Adı</b>	<b>OKYAR KAVŞAĞI YEŞİL ALAN ÇALIŞMALARI</b>		
<b>İşin Tanımı</b>	<b>Fidan Dikimi: 100 ADET</b> <b>Toprak Dolgu: 3800 m3</b>		
<b>İşin Başlama Tarihi</b>	26.01.2010	<b>İş Bitim Tarihi</b>	<b>25.03.2010</b>
<b>İşin Durumu</b>	<b>Tamamlandı</b>		
<b>İhale/Yapım Bedeli</b>	<b>18.000,00 TL</b>		







<b>Faaliyet/Proje Adı</b>	<b>GÜLİSTAN CADDESİ KAVŞAĞI AĞAÇ DİKİM ÇALIŞMALARI</b>		
<b>İşin Tanımı</b>	<b>Fidan Dikimi: 320 Adet Toprak Tesviye: 26.000 M2 Toprak Dolgu: 4500 M3</b>		
<b>İşin Başlama Tarihi</b>	<b>18.01.2010</b>	<b>İş Bitim Tarihi</b>	<b>25.04.2010</b>
<b>İşin Durumu</b>	<b>Tamamlandı</b>		
<b>İhale/Yapım Bedeli</b>	<b>90.000,00 TL</b>		



<b>Faaliyet/Proje Adı</b>	<b>ADLİYE SARAYI YEŞİL ALAN REVİZYON ÇALIŞMALARI</b>		
<b>İşin Tanımı</b>	<b>Fidan Dikimi: 220 Adet Süs Bitkisi Dikimi: 1560 Adet Toprak Tesviye: 2.000 M2 Çim Ekimi: 400 M2 Otomatik Sulama: 400 M2 Damlama Sulama: 900 M</b>		
<b>İşin Başlama Tarihi</b>	<b>18.12.2009</b>	<b>İş Bitim Tarihi</b>	<b>30.04.2010</b>
<b>İşin Durumu</b>	<b>Tamamlandı</b>		
<b>İhale/Yapım Bedeli</b>	<b>43.000,00 TL</b>		





<b>Faaliyet/Proje Adı</b>	<b>ŞEKERCİLER PARKI YAPIM ÇALIŞMALARI</b>		
<b>İşin Tanımı</b>	Toprak Dolgu: 1.500 m <sup>3</sup> Çim Ekimi: 60000 M <sup>2</sup> Ağaç Nakli: 55 adet Otomatik Sulama Döşenmesi: 60000 M <sup>2</sup>		
<b>İşin Başlama Tarihi</b>	01.02.2010	<b>İş Bitim Tarihi</b>	<b>15.12.2010</b>
<b>İşin Durumu</b>	Tamamlandı		
<b>İhale/Yapım Bedeli</b>	300.000,00 TL		



<b>Faaliyet/Proje Adı</b>	<b>SİLLE KAVŞAĞI ÇİM TAMAMLAMA ÇALIŞMASI</b>		
<b>İşin Tanımı</b>	Fidan Dikimi: 25 ADET Çim Ekimi: 350 M <sup>2</sup>		
<b>İşin Başlama Tarihi</b>	08.05.2010	<b>İş Bitim Tarihi</b>	<b>09.06.2010</b>
<b>İşin Durumu</b>	Tamamlandı		
<b>İhale/Yapım Bedeli</b>	6.700,00 TL		





<b>Faaliyet/Proje Adı</b>	<b>LADİKLİ AHMET HÜDAİ PARKI ÇALI TAMAMLAMA ÇALIŞMASI</b>		
<b>İşin Tanımı</b>	<b>Çalı Dikimi: 32.500 Adet</b>		
<b>İşin Başlama Tarihi</b>	02.03.2010	<b>İş Bitim Tarihi</b>	<b>05.04.2010</b>
<b>İşin Durumu</b>	<b>Tamamlandı</b>		
<b>İhale/Yapım Bedeli</b>	<b>62.000,00 TL</b>		



<b>Faaliyet/Proje Adı</b>	<b>ADANA-EREĞLİ ÇEVRE YOLU AĞAÇLANDIRMA ÇALIŞMALARI</b>		
<b>İşin Tanımı</b>	<b>Fidan Dikimi: 64 Adet Çalı Dikimi: 2500 Adet Toprak Dolgu: 2000 M3</b>		
<b>İşin Başlama Tarihi</b>	08.03.2010	<b>İş Bitim Tarihi</b>	<b>25.03.2010</b>
<b>İşin Durumu</b>	<b>Tamamlandı</b>		
<b>İhale/Yapım Bedeli</b>	<b>10.000,00 TL</b>		



<b>Faaliyet/Proje Adı</b>	<b>TATLILAK ASFALT ŞANTİYESİ YEŞİL ALAN REVİZYON ÇALIŞMASI</b>		
<b>İşin Tanımı</b>	<b>Çim Ekimi: 18.000 M2 Fidan Dikimi: 300 Adet Çalı Dikimi: 450 Adet Toprak Dolgu: 200 M3 Otomatik Sulama: 18.000 M2</b>		
<b>İşin Başlama Tarihi</b>	08.03.2010	<b>İş Bitim Tarihi</b>	<b>19.03.2010</b>
<b>İşin Durumu</b>	<b>Tamamlandı</b>		
<b>İhale/Yapım Bedeli</b>	<b>120.000,00 TL</b>		







<b>Faaliyet/Proje Adı</b>	<b>MEVLANA KÜLTÜR MERKEZİ ÇİM EKİM ÇALIŞMASI</b>		
<b>İşin Tanımı</b>	Fidan Dikimi: 430 ADET Çim Ekimi: 4200 M2 Hazır Çim: 5200 M2 Çalı Dikimi: 750 ADET Toprak Dolgu: 4500 M3 Otomatik Sulama Döşenmesi: 5400 M2		
<b>İşin Başlama Tarihi</b>	08.03.2010	<b>İş Bitim Tarihi</b>	<b>13.12.2010</b>
<b>İşin Durumu</b>	Tamamlandı		
<b>İhale/Yapım Bedeli</b>	110.000,00 TL		



<b>Faaliyet/Proje Adı</b>	<b>MEVLANA GÜL BAHÇESİ YEŞİL ALAN REVİZYON ÇALIŞMASI</b>		
<b>İşin Tanımı</b>	Toprak Dolgu: 200 M3 Gül Dikimi: 1600 Ad. Damlama Sulama Döşenmesi: 1000 M		
<b>İşin Başlama Tarihi</b>	08.03.2010	<b>İş Bitim Tarihi</b>	<b>15.03.2010</b>
<b>İşin Durumu</b>	Tamamlandı		
<b>İhale/Yapım Bedeli</b>	20.000,00 TL		





<b>Faaliyet/Proje Adı</b>	<b>GÜLİSTAN PARKI YAPIM ÇALIŞMASI</b>		
<b>İşin Tanımı</b>	Fidan Dikimi: 370 Ad. Toprak Dolgu: 2000 M3 Ağaç Nakli: 25 ADET Otomatik Sulama Döşenmesi: 40000 M2		
<b>İşin Başlama Tarihi</b>	03.03.2010	<b>İş Bitim Tarihi</b>	
<b>İşin Durumu</b>	Devam Ediyor		
<b>İhale/Yapım Bedeli</b>	150.000,00 TL		



<b>Faaliyet/Proje Adı</b>	<b>AKSARAY ÇEVRE YOLU AĞAÇ-ÇALI DİKİM ÇALIŞMASI</b>		
<b>İşin Tanımı</b>	Fidan Dikimi: 510 Ad. Çalı Dikimi: 1400 Ad. Damlama Sulama Döşenmesi: 5000 M		
<b>İşin Başlama Tarihi</b>	02.02.2010	<b>İş Bitim Tarihi</b>	<b>23.03.2010</b>
<b>İşin Durumu</b>	Tamamlandı		
<b>İhale/Yapım Bedeli</b>	35.000,00 TL		





<b>Faaliyet/Proje Adı</b>	<b>ANKARA ÇEVRE YOLU AĞAÇLANDIRMA SAHASI FİDAN TAMAMLAMA DİKİMİ ÇALIŞMASI</b>		
<b>İşin Tanımı</b>	<b>Fidan Dikimi: 420 Ad.</b>		
<b>İşin Başlama Tarihi</b>	19.04.2010	<b>İş Bitim Tarihi</b>	<b>03.05.2010</b>
<b>İşin Durumu</b>	<b>Tamamlandı</b>		
<b>İhale/Yapım Bedeli</b>	<b>36.000,00 TL</b>		



<b>Faaliyet/Proje Adı</b>	<b>TÜYAP ÖNÜ AĞAÇLANDIRMA SAHASI FİDAN DİKİM ÇALIŞMASI</b>		
<b>İşin Tanımı</b>	<b>Fidan Dikimi: 1300 Ad. Toprak Dolgu: 400 M3</b>		
<b>İşin Başlama Tarihi</b>	19.04.2010	<b>İş Bitim Tarihi</b>	<b>22.04.2010</b>
<b>İşin Durumu</b>	<b>Tamamlandı</b>		
<b>İhale/Yapım Bedeli</b>	<b>20.000,00 TL</b>		



<b>Faaliyet/Proje Adı</b>	<b>BORSA KAVŞAĞI KARATAY HALK EĞİTİM AĞAÇLANDIRMA SAHASI</b>			
<b>İşin Tanımı</b>	<b>Fidan Dikimi: 125 Ad. Toprak Dolgu: 1600 M3</b>			
<b>İşin Başlama Tarihi</b>	01.04.2010	<b>İş Bitim Tarihi</b>	<b>07.04.2010</b>	
<b>İşin Durumu</b>	<b>Tamamlandı</b>			
<b>İhale/Yapım Bedeli</b>	<b>8.000,00 TL</b>			





**Faaliyet/Proje Adı** ARITMA CADDESİ AĞAÇLANDIRMA ÇALIŞMASI

**İşin Tanımı** Fidan Dikimi: 3300 Ad.  
Ağaç Nakli: 30 Ad.  
Toprak Dolgu: 300 M3  
Damlama Sulama Döşenmesi: 3200 M

**İşin Başlama Tarihi** 04.04.2010 **İş Bitim Tarihi** 24.04.2010

**İşin Durumu** Tamamlandı

**İhale/Yapım Bedeli** 180.000,00 TL



**Faaliyet/Proje Adı** KAMPÜS KAVŞAĞI AĞAÇLANDIRMA ÇALIŞMASI

**İşin Tanımı** Fidan Dikimi: 200 Ad.  
Çalı Dikimi: 21500 Ad.  
Toprak Dolgusu: 1000 M3

**İşin Başlama Tarihi** 16.04.2010 **İş Bitim Tarihi** 30.04.2010

**İşin Durumu** Tamamlandı

**İhale/Yapım Bedeli** 35.000,00 TL

**Faaliyet/Proje Adı** KÜLTÜRPARK YEŞİL ALAN ÇALIŞMASI

**İşin Tanımı** Çalı Dikimi: 760 Ad.

**İşin Başlama Tarihi** 12.05.2010 **İş Bitim Tarihi** 17.05.2010

**İşin Durumu** Tamamlandı

**İhale/Yapım Bedeli** 3.000 TL





<b>Faaliyet/Proje Adı</b>	<b>KARAYOLLARI CAMİİ ÇEVRE DÜZENLEME ÇALIŞMASI</b>		
<b>İşin Tanımı</b>	Fidan Dikimi: 50 Ad. Çim Ekimi: 2000 M2 Toprak Dolgu: 350 M3 Çalı Dikimi: 300 Ad.		
<b>İşin Başlama Tarihi</b>	07.06.2010	<b>İş Bitim Tarihi</b>	<b>17.06.2010</b>
<b>İşin Durumu</b>	Tamamlandı		
<b>İhale/Yapım Bedeli</b>	10.000,00 TL		



<b>Faaliyet/Proje Adı</b>	<b>İSTANBUL ÇEVRE YOLU YEŞİL ALAN ÇALIŞMASI</b>		
<b>İşin Tanımı</b>	Fidan Dikimi: 280 Ad. Çalı Dikimi: 91.000 Ad. Toprak Dolgu: 1000 M3 Damlama Sulama Döşenmesi: 10000 M2		
<b>İşin Başlama Tarihi</b>	05.07.2010	<b>İş Bitim Tarihi</b>	<b>25.07.2010</b>
<b>İşin Durumu</b>	Tamamlandı		
<b>İhale/Yapım Bedeli</b>	128.000,00 TL		



<b>Faaliyet/Proje Adı</b>	<b>YÖRÜNGE PARKI VE CİVARI YEŞİL ALAN REVİZYON ÇALIŞMASI</b>		
<b>İşin Tanımı</b>	Ağaç Nakli: 120 Ad. Çalı Nakli: 800 Ad. Çalı Dikimi: 2500 Ad. Toprak Dolgu: 37.000 M3		
<b>İşin Başlama Tarihi</b>	02.07.2010	<b>İş Bitim Tarihi</b>	<b>15.07.2010</b>
<b>İşin Durumu</b>	Tamamlandı		
<b>İhale/Yapım Bedeli</b>	175.000,00 TL		





<b>Faaliyet/Proje Adı</b>	<b>AKYOKUŞ TESİSLERİ PEYZAJ DÜZENLEME ÇALIŞMASI</b>		
<b>İşin Tanımı</b>	Çalı Dikimi: 3300 Ad. Fidan Dikimi: 840 Ad. Kamelya: 16 Ad. Toprak Dolgu: 1800 M3		
<b>İşin Başlama Tarihi</b>	10.07.2010	<b>İş Bitim Tarihi</b>	<b>20.09.2010</b>
<b>İşin Durumu</b>	Tamamlandı		
<b>İhale/Yapım Bedeli</b>	65.000,00 TL		



<b>Faaliyet/Proje Adı</b>	<b>JAPON PARKI VE CİVARI YEŞİL ALAN REVİZYON ÇALIŞMASI</b>		
<b>İşin Tanımı</b>	Çalı Dikimi: 880 Ad. Fidan Dikimi: 150 Ad. Çim Gözeme: 200 M2 Çim Ekimi: 10000 M2 Toprak Dolgusu: 400 M3		
<b>İşin Başlama Tarihi</b>	15.07.2010	<b>İş Bitim Tarihi</b>	<b>28.07.2010</b>
<b>İşin Durumu</b>	Tamamlandı		
<b>İhale/Yapım Bedeli</b>	45.000,00 TL		



<b>Faaliyet/Proje Adı</b>	<b>ŞERAFETTİN CAMİİ PARKI YEŞİL ALAN REVİZYON ÇALIŞMASI</b>		
<b>İşin Tanımı</b>	Toprak Dolgu: 100 M3 Çim Ekimi: 300 M2 Çalı Dikimi: 280 Ad. Sert Zemin Yapımı: 200 M2		
<b>İşin Başlama Tarihi</b>	01.09.2010	<b>İş Bitim Tarihi</b>	<b>17.09.2010</b>
<b>İşin Durumu</b>	Tamamlandı		
<b>İhale/Yapım Bedeli</b>	7.000,00 TL		



<b>Faaliyet/Proje Adı</b>	<b>MODESA MOBİLYACILAR GİRİŞİ ÇEVRE DÜZENLEME ÇALIŞMASI</b>		
<b>İşin Tanımı</b>	Toprak Dolgu : 200 M3 Çim Ekimi: 1500 M2 Otomatik Sulama Döşeme (m <sup>2</sup> ): 1500 M2		
<b>İşin Başlama Tarihi</b>	05.09.2010	<b>İş Bitim Tarihi</b>	<b>22.11.2010</b>
<b>İşin Durumu</b>	Tamamlandı		
<b>İhale/Yapım Bedeli</b>	12.000,00 TL		





**Faaliyet/Proje Adı ANKARA CADDESİ ÇEVRE DÜZENLEME ÇALIŞMASI**

<b>İşin Tanımı</b>	Toprak Dolgu (m <sup>3</sup> ): 650 Gül Dikimi ( adet ): 3900 Ad. Çim Ekimi (m <sup>2</sup> ): 5000 Damlama Sulama Ana Hattı Döşeme (m): 1800		
<b>İşin Başlama Tarihi</b>	09.09.2010	<b>İş Bitim Tarihi</b>	<b>25.09.2010</b>
<b>İşin Durumu</b>	Tamamlandı		
<b>İhale/Yapım Bedeli</b>	65.000,00 TL		

**Faaliyet/Proje Adı ADANA-KARAMAN ÇEVRE YOLU YEŞİL ALAN ÇALIŞMASI**

<b>İşin Tanımı</b>	Fidan Dikiimi:45 Ad. Toprak Tesviye (m <sup>2</sup> ): 2500 M3 Çim Ekimi: 2000 M2 Otomatik Sulama Sistemi Döşeme (m <sup>2</sup> )		
<b>İşin Başlama Tarihi</b>	10.09.2010	<b>İş Bitim Tarihi</b>	<b>28.09.2010</b>
<b>İşin Durumu</b>	Tamamlandı		
<b>İhale/Yapım Bedeli</b>	15.000,00 TL		

**Faaliyet/Proje Adı KARATAY ÜNİVERSİTESİ PEYZAJ DÜZENLEME ÇALIŞMASI**

<b>İşin Tanımı</b>	Toprak Dolgu (m <sup>3</sup> ): 650 Fidan Dikimi: 78 Ad. Çim Ekimi: 2000 M2 Otomatik Sulama Sistemi Döşeme (m <sup>2</sup> ): 2000		
<b>İşin Başlama Tarihi</b>	01.09.2010	<b>İş Bitim Tarihi</b>	<b>12.11.2010</b>
<b>İşin Durumu</b>	Tamamlandı		
<b>İhale/Yapım Bedeli</b>	25.000,00 TL		





Faaliyet/Proje Adı		EREĞLİ ÇEVRE YOLU ÇEVRE DÜZENLEME ÇALIŞMASI	
İşin Tanımı	Toprak Dolgu ( m <sup>3</sup> ): 200		
	Fidan Dikimi (adet): 200		
	Çalı Dikim (Adet): 6500		
	Çim Ekimi (m <sup>2</sup> ): 2500		
	Otomatik Sulama Sistemi Döşeme (m <sup>2</sup> ): 2500		
İşin Başlama Tarihi	02.10.2010	İş Bitim Tarihi	15.11.2010
İşin Durumu	Tamamlandı		
İhale/Yapım Bedeli	50.000,00 TL		



Faaliyet/Proje Adı		HACI VEYİS CAMİİ ÇEVRE DÜZENLEME ÇALIŞMASI	
İşin Tanımı	Toprak Dolgu (m <sup>3</sup> ): 150		
	Çim Serme (m <sup>2</sup> ): 200		
İşin Başlama Tarihi	07.12.2010	İş Bitim Tarihi	10.12.2010
İşin Durumu	Tamamlandı		
İhale/Yapım Bedeli	2.000,00 TL		



Faaliyet/Proje Adı		DEMİR CADDESİ ÇEVRE DÜZENLEME ÇALIŞMASI	
İşin Tanımı	Toprak Dolgu (m <sup>3</sup> ): 900		
	Sulama Sistemi Döşeme (m): 300		
İşin Başlama Tarihi	27.12.2010	İş Bitim Tarihi	
İşin Durumu	Devam Ediyor		





<b>Faaliyet/Proje Adı</b>	<b>KOSGEB CADDESİ ÇEVRE DÜZENLEME ÇALIŞMASI</b>		
<b>İşin Tanımı</b>	Toprak Dolgu (m <sup>3</sup> ): 1100 Sulama Sistemi Döşeme (m): 1500		
<b>İşin Başlama Tarihi</b>	23.12.2010	<b>İş Bitim Tarihi</b>	
<b>İşin Durumu</b>	Devam Ediyor		
<b>İhale/Yapım Bedeli</b>	15.000,00 TL		



<b>Faaliyet/Proje Adı</b>	<b>KARAASLAN HADİMİ PARKI</b>		
<b>İşin Tanımı</b>	<ul style="list-style-type: none"> <li>• Toplam Alan: 186000 m<sup>2</sup></li> <li>• Çim Alan: 120000 m<sup>2</sup></li> <li>• Otopark: 300 araçlık</li> <li>• Havuz: 1500 m<sup>2</sup></li> <li>• Gölet: 7500 m<sup>2</sup></li> <li>• Kamelya: 150 adet</li> <li>• Arkat: 200 adet</li> <li>• Çocuk bahçesi: 2 adet</li> <li>• Yüksek aydınlatma: 8 adet</li> <li>• Dekoratif aydınlatma: 300 adet</li> <li>• Otomatik sulama: 120000 m<sup>2</sup></li> <li>• Bitki adedi: 5000 adet</li> <li>• Basketbol sahası: 2 adet</li> <li>• Voleybol sahası: 1 adet</li> <li>• Açık halı saha: 1 adet</li> <li>• 1 adet büyükbaş, küçükbaş ve kümes hayvanları için barınak</li> <li>• Türk evi: 1 adet</li> <li>• Aşevi: 1 adet</li> <li>• Halı saha binası: 1 adet</li> <li>• Satış büfesi: 1 adet</li> <li>• Mescid, şadırvan: 1 adet</li> </ul>		
<b>İşin Başlama Tarihi</b>	20.11.2008	<b>İş Bitim Tarihi</b>	15.10.2010
<b>İşin Durumu</b>	Tamamlandı		
<b>Yapım Şekli</b>	Yüklenici Tarafından		
<b>İhale/Yapım Bedeli</b>	Sözleşme Bedeli: 5.780.258,00 TL 2009 Yılı Harcanan: 3.000.000,00 TL 2010 Yılı Harcanan: 2.780.258,00 TL		







**Faaliyet/Proje Adı DR. HARİS SİLAJDZİÇ PARKI YAPIMI**

**İşin Tanımı**  
Fidan Dikimi: 250 adet  
Çim Ekimi: 10.000 m<sup>2</sup>  
Bordür Döşeme: 4354 m  
Parke Döşeme: 6440 m<sup>2</sup>  
Toprak Nakli: 2275 m<sup>3</sup>  
Fitness Aleti: 1 takım  
Kamelya: 4 adet  
Çocuk Oyun Grubu: 2 adet  
Aydınlatma Armatürü: 25 adet

**İşin Başlama Tarihi** 05.05.2009 **İş Bitim Tarihi** 15.05.2011

**İşin Durumu** Tamamlandı

**Yapım Şekli** Yüklenici Tarafından

**İhale/Yapım Bedeli** 250.000 TL



**Faaliyet/Proje Adı YAYLAPINAR FİDANLIĞI GENİŞLETME ÇALIŞMASI**

**İşin Tanımı**  
• Kafes tel örgü: 1543 m<sup>2</sup>  
• Yol yapımı: 10.900 m<sup>2</sup>  
• Sıhhi tesisat anahat çekilmesi: 2500 m  
• Toplam Alan: 40000 m<sup>2</sup>

**İşin Başlama Tarihi** 25.06.2008 **İş Bitim Tarihi** 15.02.2010

**İşin Durumu** Tamamlandı

**Yapım Şekli** Belediye Ekipleri Tarafından

**İhale/Yapım Bedeli** 60.000,00 TL





ALAN ADI	FİDAN DİKİMİ (ADET)	ÇALI DİKİMİ (ADET)	ÇİM EKİMİ (M <sup>2</sup> )	TOPRAK NAKLI (M <sup>3</sup> )	MALİYET (TL)
MUHLİS KONER CD.		100			100
HOCACİHAN HANI	60	200	250		4000
HANIMLAR LOKALİ		120			120
KOZAĞAÇ PARKI	350	13000			30000
ŞEFİKCAN CADDESİ	10				500
RAUF DENKTAŞ CADDESİ	16				800
HALİL ÜRÜN CADDESİ	19				1000
BEYŞEHİR ÇEVRE YOLU	38				1900
BOSNA HERSEK POLİS KARAKOLU	90				4500
BOSNA HERSEK MAH.	20				1000
BEL. KOOP. ÖNÜ	25				1250
YAYLAPINAR FİDANLIĞI	86				4300
SOSYAL GÜVENLİK KURUMU ÖNÜ		250			250
ALAKOVA OTOBÜS HAREKET MERKEZİ	170				8500
ANTALYA ÇEVRE YOLU	50	700			3200
MERAM İTFAİYE	10				500
ZAFER CAMLIKÖŞK		140			150
DR.AHMET ÖZCAN CADDESİ		1400	100		1700
A. İZZET BEGOVİÇ CAD.				800	2400
BOSNA HERSEK KANAL BOYU AĞAÇLANDIRMA SAHASI	500				25000
EVLİYA ÇELEBİ PARKI		1510			1500
FETİH PARKI	60	4000			7000
TIP YOLU+ATEŞBAZ VELİ TÜRBESİ		7000			7000
KAYALIPARK		600			600
ŞEMS PARKI		150			150
A. İZZETBEGOVİÇ - KAMPÜS ARASI GÖBEK VE ÜÇGENLER				1000	3000
BOSNA 1. GİRİŞ - GENÇLİK MERKEZİ ALTI ARASI			4700		15000
MERAM FEN LİSESİ		100			100
DOLAPOĞLU ANADOLU LİSESİ		524			550
SELEHADDİN EYYUBİ TEPEŞİ		350			350
MEVLANA ÜNİVERSİTESİ		250			250
SAĞIR VE DİLSİZLER OKULU ÖNÜ				300	900
HİZMET CAMİİ				1000	3000
Ş. YERSEL SOKAK REFÜJ VE ÜÇGENLER			2500		7500
BALIK HALİ		200			200
ÇEÇENİSTAN CAD				900	2700
KAYACIK PİKNIK ALANI	680				34000
V. AHMET KAYHAN CAD.	200				10000



**PARK VE BAHÇELER**  
**2010-2011 ÇALIŞMA SEZONUNDA DEVAM ETMEKTE OLAN PROJE ÇALIŞMALARI**

<b>Faaliyet/Proje Adı</b>	<b>KARATAY HUZUR BAHÇESİ</b>
<b>İşin Durumu</b>	<b>İhaleye Çıkma Aşamasında</b>
<b>Tahmini Maliyet</b>	<b>2.000.000,00TL</b>

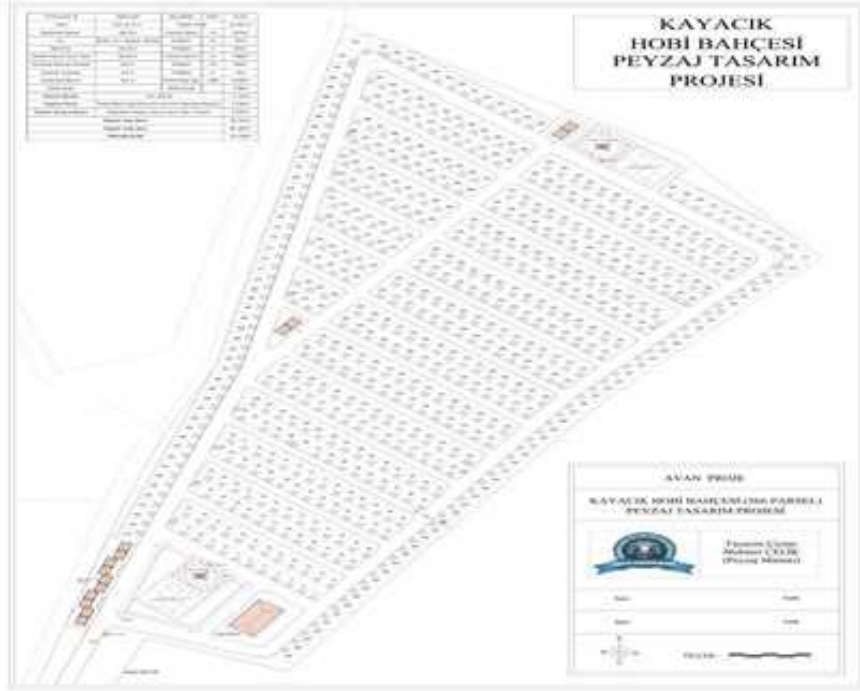

<b>Faaliyet/Proje Adı</b>	<b>İTFAİYE PARKI</b>
<b>İşin Durumu</b>	<b>Proje Tamamlandı</b>
<b>Tahmini Maliyet</b>	<b>500.000,00 TL</b>





<b>Faaliyet/Proje Adı</b>	<b>ENDÜLÜS PARKI</b>
<b>Yapım Şekli</b>	<b>Projesi Tamamlandı</b>
<b>Tahmini Maliyet</b>	<b>2.000.000,00 TL</b>



<b>Faaliyet/Proje Adı</b>	<b>BALKAN PARKI</b>
<b>İşin Durumu</b>	<b>Projesi Tamamlandı</b>
<b>Tahmini Maliyet</b>	<b>6.000.000,00 TL</b>





**Faaliyet/Proje Adı** BOTANİK PARKI

**İşin Durumu** Avan Projesi Tamamlandı

**Tahmini Maliyet** 20.000.000,00 TL



**Faaliyet/Proje Adı** SPOR PARKI

**İşin Durumu** Avan Projesi Tamamlandı

**Tahmini Maliyet** 10.000.000,00 TL

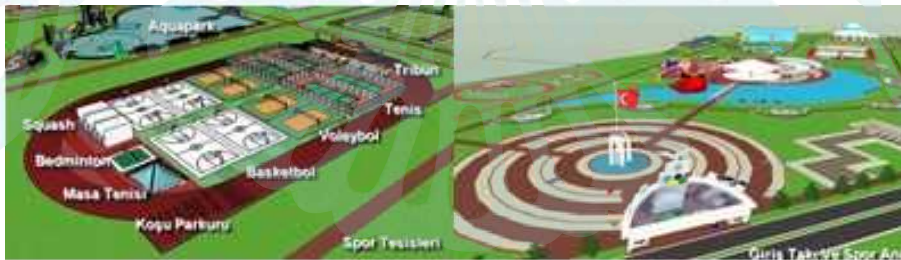





<b>Faaliyet/Proje Adı</b>	<b>ECDAD PARKI</b>
<b>İşin Durumu</b>	<b>Avan Projesi Tamamlandı</b>
<b>Tahmini Maliyet</b>	<b>5.000.000,00 TL</b>



<b>Faaliyet/Proje Adı</b>	<b>ENGELSİZ PARKI (ÖZEL PARK)</b>
<b>İşin Durumu</b>	<b>Avan Projesi Tamamlandı</b>
<b>Tahmini Maliyet</b>	<b>5.000.000,00 TL</b>





<b>Faaliyet/Proje Adı</b>	<b>KARDEŞ ŞEHİRLER PARKI</b>
<b>İşin Durumu</b>	<b>Avan Projesi Tamamlandı</b>
<b>Tahmini Maliyet</b>	<b>500.000,00 TL</b>

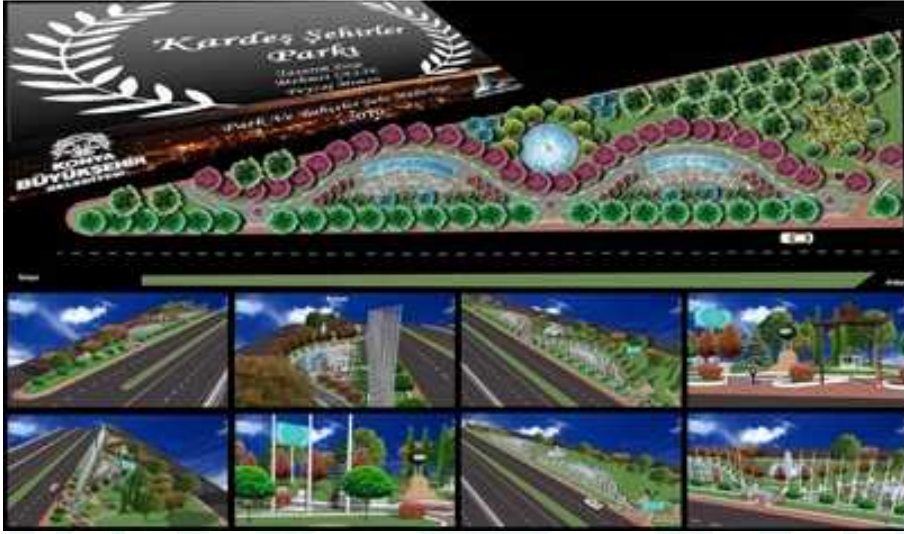

<b>Faaliyet/Proje Adı</b>	<b>TIBBİ VE AROMATİK BİTKİLER PARKI</b>
<b>İşin Durumu</b>	<b>Avan Projesi Tamamlandı</b>
<b>Tahmini Maliyet</b>	<b>1.000.000,00 TL</b>



<b>PROJE ADI</b>	<b>TAHMİNİ MALİYETİ (TL)</b>
<b>ÖRNEK ÇİFTLİKLER PROJESİ</b>	500.000,00 TL
<b>TEMALİ PARKLAR PROJESİ</b>	2.000.000,00 TL
<b>MEVLEVİ PARKI</b>	500.000,00 TL
<b>DOĞAL YAŞAM PARKI</b>	6.000.000,00 TL
<b>SU OYUNLARI PARKI</b>	1.000.000,00 TL



FAALİYET	2004	2005	2006	2007	2008	2009	2010
FİDAN DİKİMİ (adet)	122.000	1.532.000	2.025.000	1.612.660	1.176.400	1.963.000	300.000
ÇİM EKİMİ (m <sup>2</sup> )	200.000	520.000	134.850	250.000	207.000	126.000	148.000
MEVSİMLİK ÇİÇEK DİKİMİ (adet)	150.000	495.000	589.000	1.117.000	1.171.000	1.140.000	540.000
SOĞANLI BİTKİ DİKİMİ (adet)	60.000	100.000	1.725.000	1.790.000	3.000.000	1.080.000	500.000
DAMLAMA SULAMA SİSTEMİ DÖŞENMESİ (m <sup>2</sup> )	14.995	288.686	1.102.943	64.625	100.535	541.000	100.000
OTOMATİK SULAMA SİSTEMİ DÖŞENMESİ (m <sup>2</sup> )	98.681	408.121	216.206	677.800	302.772	246.000	148.000
TOPLAM AĞAÇLANDIRMA ALANI (m <sup>2</sup> )	9.316.700	14.256.700	17.801.111	21.801.111	23.301.111	27.301.000	29.000.000
TOPLAM ÇİM ALANI (m <sup>2</sup> )	1.000.000	1.520.000	1.654.850	1.904.850	2.111.850	2.232.000	2.375.000
TOPLAM YEŞİL ALAN (m <sup>2</sup> )	20.336.700	26.301.700	30.485.961	37.735.961	40.442.961	44.649.000	46.492.000
KİŞİ BAŞINA DÜŞEN YEŞİL ALAN (M <sup>2</sup> /KİŞİ)	20,34	26,30	30,49	37,74	40,44	44,64	46,49

### Faaliyet/Proje Adı ÜNİVERSİTE ÖNÜ BAHÇE DUVARI YAPILMASI İŞİ

İşin Tanımı Betonarme Bahçe Duvarı ve Andezit Kaplama Yapılması

İşin Başlama Tarihi 22.01.2010 İş Bitim Tarihi 22.04.2010

İşin Durumu Tamamlandı

Yapım Şekli İhale

İhale/Yapım Bedeli 105.350,00 TL





<b>Faaliyet/Proje Adı</b>	<b>BELEDİYEMİZ ELEK. ABONELERİNİN 24 AY SÜRE İLE UZAKTAN OKUNMASI VE PERYODİK BAKIM İŞİ.</b>		
<b>İşin Tanımı</b>	<b>Uzaktan Sayaç Okuması</b>		
<b>İşin Başlama Tarihi</b>	01.04.2010	<b>İş Bitim Tarihi</b>	<b>31.03.2012</b>
<b>İşin Durumu</b>	<b>İş Devam Ediyor</b>		
<b>Yapım Şekli</b>	<b>İhale</b>		
<b>İhale/Yapım Bedeli</b>	<b>294.600,00 TL</b>		



<b>Faaliyet/Proje Adı</b>	<b>OTOBÜS HAREKET MER. BAHÇE DUVAR İŞİ</b>		
<b>İşin Tanımı</b>	<b>Bahçe Duvarı Yapılması</b>		
<b>İşin Başlama Tarihi</b>	11.05.2010	<b>İş Bitim Tarihi</b>	<b>20.06.2010</b>
<b>İşin Durumu</b>	<b>Tamamlandı</b>		
<b>Yapım Şekli</b>	<b>İhale</b>		
<b>İhale/Yapım Bedeli</b>	<b>59.880,15 TL.</b>		



<b>Faaliyet/Proje Adı</b>	<b>KARATAY HACI VEYİS CAMİ RESTORASYONU İŞİ</b>		
<b>İşin Tanımı</b>	<b>Hacı Veyis Camii Restorasyonu Yapılması</b>		
<b>İşin Başlama Tarihi</b>	18.05.2010	<b>İş Bitim Tarihi</b>	<b>14.12.2010</b>
<b>İşin Durumu</b>	<b>Tamamlandı</b>		
<b>Yapım Şekli</b>	<b>İhale</b>		
<b>İhale/Yapım Bedeli</b>	<b>296.000,00 TL</b>		







<b>Faaliyet/Proje Adı</b>	<b>KONYA MÜZEİ HÜMAYÜN BİNASI REKONSTRÜKSİYON İŞİ</b>		
<b>İşin Tanımı</b>	<b>Müzei Hümayün Binası Rekonstrüksiyon işi Yapılması</b>		
<b>İşin Başlama Tarihi</b>	26.05.2010	<b>İş Bitim Tarihi</b>	<b>23.10.2010</b>
<b>İşin Durumu</b>	<b>Tamamlandı</b>		
<b>Yapım Şekli</b>	<b>İhale</b>		
<b>İhale/Yapım Bedeli</b>	<b>222.692,00 TL.</b>		



<b>Faaliyet/Proje Adı</b>	<b>MERAM SON DURAK AHŞAP PLATFORM YAPILMASI İŞİ</b>		
<b>İşin Tanımı</b>	<b>Ahşap Platform Yapılması</b>		
<b>İşin Başlama Tarihi</b>	28.05.2010	<b>İş Bitim Tarihi</b>	<b>22.06.2010</b>
<b>İşin Durumu</b>	<b>Tamamlandı</b>		
<b>Yapım Şekli</b>	<b>İhale</b>		
<b>İhale/Yapım Bedeli</b>	<b>74.935,00 TL</b>		



<b>Faaliyet/Proje Adı</b>	<b>DÖKÜM OTURMA BANKI AYAĞI ALINMASI İŞİ</b>		
<b>İşin Tanımı</b>	<b>Döküm Oturma Bankı Ayağı Alınması</b>		
<b>İşin Başlama Tarihi</b>	08.07.2010	<b>İş Bitim Tarihi</b>	<b>22.08.2010</b>
<b>İşin Durumu</b>	<b>Tamamlandı</b>		
<b>Yapım Şekli</b>	<b>İhale</b>		
<b>İhale/Yapım Bedeli</b>	<b>52.305,00 TL.</b>		





<b>Faaliyet/Proje Adı</b>	<b>MURSAMAN TÜRBESİ RESTORASYON YAPIM İŞİ</b>		
<b>İşin Tanımı</b>	<b>Mursaman Türbesi Restorasyon Yapılması</b>		
<b>İşin Başlama Tarihi</b>	30.07.2010	<b>İş Bitim Tarihi</b>	<b>28.10.2010</b>
<b>İşin Durumu</b>	<b>Tamamlandı</b>		
<b>Yapım Şekli</b>	<b>İhale</b>		
<b>İhale/Yapım Bedeli</b>	<b>82.059,35 TL.</b>		



<b>Faaliyet/Proje Adı</b>	<b>GÖMEÇ HATUN, ŞEYH SUCAEDDİN VE ŞEYH HALİLİ TÜR. RESTORASYON İŞİ</b>		
<b>İşin Tanımı</b>	<b>Gömeç Hatun, Şeyh Sucaeddin, ve Şeyh Halili Tür. Rest. Yapılması</b>		
<b>İşin Başlama Tarihi</b>	03.08.2010	<b>İş Bitim Tarihi</b>	<b>22.10.2010</b>
<b>İşin Durumu</b>	<b>Tamamlandı</b>		
<b>Yapım Şekli</b>	<b>İhale</b>		
<b>İhale/Yapım Bedeli</b>	<b>182.406,95 TL.</b>		



<b>Faaliyet/Proje Adı</b>	<b>MONTAJ DAHİL AĞAÇ DİBİ IZGARASI ALINMASI İŞİ</b>		
<b>İşin Tanımı</b>	<b>Montaj Dahil Ağaç Dibi Döküm Izgarası Alınması</b>		
<b>İşin Başlama Tarihi</b>	01.09.2010	<b>İş Bitim Tarihi</b>	<b>15.10.2010</b>
<b>İşin Durumu</b>	<b>Tamamlandı</b>		
<b>Yapım Şekli</b>	<b>İhale</b>		
<b>İhale/Yapım Bedeli</b>	<b>33.560,00 TL.</b>		





<b>Faaliyet/Proje Adı</b>	<b>SİLLE CEPHANELİK RESTORASYON YAPIMI İŞİ</b>		
<b>İşin Tanımı</b>	<b>Sille Cephanelik Restorasyonu Yapılması</b>		
<b>İşin Başlama Tarihi</b>	21.09.2010	<b>İş Bitim Tarihi</b>	<b>19.01.2011</b>
<b>İşin Durumu</b>	<b>İş Devam Ediyor</b>		
<b>Yapım Şekli</b>	<b>İhale</b>		
<b>İhale/Yapım Bedeli</b>	<b>93.879,70 TL.</b>		



<b>Faaliyet/Proje Adı</b>	<b>BOSNA HERSEK MEZARLIK GASILHANE YAPIMI İŞİ</b>		
<b>İşin Tanımı</b>	<b>Gasilhane Yapılması</b>		
<b>İşin Başlama Tarihi</b>	21.09.2010	<b>İş Bitim Tarihi</b>	<b>20.12.2010</b>
<b>İşin Durumu</b>	<b>Tamamlandı</b>		
<b>Yapım Şekli</b>	<b>İhale</b>		
<b>İhale/Yapım Bedeli</b>	<b>57.400,00 TL:</b>		



<b>Faaliyet/Proje Adı</b>	<b>27 NOLU TARIHI YAPININ REKONSTRÜKSİYONU YAPILMASI İŞİ</b>		
<b>İşin Tanımı</b>	<b>27 Nolu Evin Rekonstrüksiyonu Yapılması</b>		
<b>İşin Başlama Tarihi</b>	28.12.2010	<b>İş Bitim Tarihi</b>	<b>26.07.2011</b>
<b>İşin Durumu</b>	<b>İş Devam Ediyor</b>		
<b>Yapım Şekli</b>	<b>İhale</b>		
<b>İhale/Yapım Bedeli</b>	<b>167.985,64 TL.</b>		







<b>Faaliyet/Proje Adı</b>	<b>ALİ ULVİ KAVŞAĞI HAVUZU YAPIMI İŞİ</b>		
<b>İşin Tanımı</b>	<b>Ali Ulvi Kavşağı Havuzu Yapımı</b>		
<b>İşin Başlama Tarihi</b>	17.09.2010	<b>İş Bitim Tarihi</b>	<b>16.11.2010</b>
<b>İşin Durumu</b>	<b>Tamamlandı</b>		
<b>Yapım Şekli</b>	<b>İhale</b>		
<b>İhale/Yapım Bedeli</b>	<b>79.000,00 TL.</b>		



<b>Faaliyet/Proje Adı</b>	<b>20 NOLU TARİHİ YAPININ ASLINA UYGUN YAPIMI</b>		
<b>İşin Tanımı</b>	<b>20 Nolu Evin Aslına Uygun Yapılması</b>		
<b>İşin Başlama Tarihi</b>	06.08.2010	<b>İş Bitim Tarihi</b>	<b>03.01.2011</b>
<b>İşin Durumu</b>	<b>İş Devam Ediyor</b>		
<b>Yapım Şekli</b>	<b>İhale</b>		
<b>İhale/Yapım Bedeli</b>	<b>299.719,00 TL.</b>		



<b>Faaliyet/Proje Adı</b>	<b>KIŞLA SARAY CAMİİ RESTORASYONU YAPILMASI İŞİ</b>		
<b>İşin Tanımı</b>	<b>Kışla Saray Camii Restorasyon Yapılması</b>		
<b>İşin Başlama Tarihi</b>	04.10.2010	<b>İş Bitim Tarihi</b>	<b>02.05..2011</b>
<b>İşin Durumu</b>	<b>İş Devam Ediyor</b>		
<b>Yapım Şekli</b>	<b>İhale</b>		
<b>İhale/Yapım Bedeli</b>	<b>354.787,11 TL.</b>		





<b>Faaliyet/Proje Adı</b>	<b>TARİHİ KENT MEYDANI YER ALTI OTO PARK VE ÇEVRE DÜZ. PROJESİ</b>		
<b>İşin Tanımı</b>	<b>Hizmet Alınması</b>		
<b>İşin Başlama Tarihi</b>	28.09.2010	<b>İş Bitim Tarihi</b>	<b>27.03.2011</b>
<b>İşin Durumu</b>	<b>İş Devam Ediyor</b>		
<b>Yapım Şekli</b>	<b>İhale</b>		
<b>İhale/Yapım Bedeli</b>	<b>116.000,00 TL.</b>		

<b>Faaliyet/Proje Adı</b>	<b>HACI VEYİSZADE CAMİİ ÇEVRE DÜZENLEME İNŞAAT İŞİ</b>		
<b>İşin Tanımı</b>	<b>Çevre Düzenlemesi Yapılması</b>		
<b>İşin Başlama Tarihi</b>	17.12.2010	<b>İş Bitim Tarihi</b>	<b>14.06.2011</b>
<b>İşin Durumu</b>	<b>İş Devam Ediyor</b>		
<b>Yapım Şekli</b>	<b>İhale</b>		
<b>İhale/Yapım Bedeli</b>	<b>882.538,00 TL.</b>		



<b>Faaliyet/Proje Adı</b>	<b>MUHTELİF DEMİR PROFİL VE SAC MALZEMESİ ALINMASI İŞİ</b>		
<b>İşin Tanımı</b>	<b>Demir, Profil ve Sac Malzemesi Alınması</b>		
<b>İşin Başlama Tarihi</b>	12.05.2010	<b>İş Bitim Tarihi</b>	<b>11.06.2010</b>
<b>İşin Durumu</b>	<b>Tamamlandı</b>		
<b>Yapım Şekli</b>	<b>İhale</b>		
<b>İhale/Yapım Bedeli</b>	<b>269.435,00 TL</b>		

<b>Faaliyet/Proje Adı</b>	<b>ÜÇLER TRAFONUN DEMONDAJ EDİLMESİ VE ENERJİ KABLOLARI DÖŞEMESİ İŞİ</b>		
<b>İşin Tanımı</b>	<b>Trafonun Kaldırılması</b>		
<b>İşin Başlama Tarihi</b>	15.05.2010	<b>İş Bitim Tarihi</b>	<b>11.06.2010</b>
<b>İşin Durumu</b>	<b>Tamamlandı</b>		
<b>Yapım Şekli</b>	<b>İhale</b>		
<b>İhale/Yapım Bedeli</b>	<b>179.450,00 TL.</b>		



<b>Faaliyet/Proje Adı</b>	<b>24 KİŞİ İLE RESTORASYON VE BENZERİ NİTELİKLİ ÇALIŞMALARDA İŞÇİLİK HİZMET İŞİ</b>		
<b>İşin Tanımı</b>	<b>Hizmet Alımı</b>		
<b>İşin Başlama Tarihi</b>	01.07.2010	<b>İş Bitim Tarihi</b>	<b>14.12.2010</b>
<b>İşin Durumu</b>	<b>Tamamlandı</b>		
<b>Yapım Şekli</b>	<b>İhale</b>		
<b>İhale/Yapım Bedeli</b>	<b>208.550,00 TL.</b>		

<b>Faaliyet/Proje Adı</b>	<b>MÜZİKLİ HAREKETLİ SU OYUNLARI SİSTEMİ</b>		
<b>İşin Başlama Tarihi</b>	08.09.2010	<b>İş Bitim Tarihi</b>	<b>08.10.2010</b>
<b>İşin Durumu</b>	<b>Tamamlandı</b>		
<b>Yapım Şekli</b>	<b>İhale</b>		
<b>İhale/Yapım Bedeli</b>	<b>745.000,00 TL</b>		



<b>Faaliyet/Proje Adı</b>	<b>ABDÜLEZEL PAŞA CADDESİNE AYDINLATMA YAPILMASI</b>		
<b>İşin Başlama Tarihi</b>	20.09.2010	<b>İş Bitim Tarihi</b>	<b>10.10.2010</b>
<b>İşin Durumu</b>	<b>Tamamlandı</b>		
<b>Yapım Şekli</b>	<b>İhale</b>		
<b>İhale/Yapım Bedeli</b>	<b>58.260,00 TL</b>		



<b>Faaliyet/Proje Adı</b>	<b>SOĞUK ASFALT YAMA MALZEMESİ KATKISI ALIMI</b>		
<b>İşin Tanımı</b>	<b>Katkı maddesi alımı</b>		
<b>İşin Başlama Tarihi</b>	19.03.2010	<b>İş Bitim Tarihi</b>	<b>03.04.2010</b>
<b>İşin Durumu</b>	<b>Tamamlandı</b>		
<b>Yapım Şekli</b>	<b>ihale</b>		
<b>İhale/Yapım Bedeli</b>	<b>46.620,00 TL</b>		







<b>Faaliyet/Proje Adı</b>	<b>YOL VE TRETUVARLARDA KAZI, KAPLAMA, TAMİRAT</b>		
<b>İşin Tanımı</b>	<b>Bordur,Asfalt Yama,Parke,Kazı işi</b>		
<b>İşin Başlama Tarihi</b>	26.05.2010	<b>İş Bitim Tarihi</b>	<b>23.09.2010</b>
<b>İşin Durumu</b>	<b>Tamamlandı</b>		
<b>Yapım Şekli</b>	<b>İhale</b>		
<b>İhale/Yapım Bedeli</b>	<b>1.877.750,00 TL</b>		



<b>Faaliyet/Proje Adı</b>	<b>ASFALT YAMA VE MUHTELİF TAMİRAT</b>		
<b>İşin Tanımı</b>	<b>Bordur,Asfalt Yama,Parke,Kazı işi</b>		
<b>İşin Başlama Tarihi</b>	05.11.2010	<b>İş Bitim Tarihi</b>	<b>02.08.2011</b>
<b>İşin Durumu</b>	<b>İş devam ediyor.</b>		
<b>Yapım Şekli</b>	<b>ihale</b>		
<b>İhale/Yapım Bedeli</b>	<b>1.897.603,50 TL</b>		



<b>Faaliyet/Proje Adı</b>	<b>ASFALT TAMİR VE BAKIM ARACI YAPTIRILMASI</b>		
<b>İşin Tanımı</b>	<b>Üstyapı yaptırılması</b>		
<b>İşin Başlama Tarihi</b>	24.08.2010	<b>İş Bitim Tarihi</b>	<b>24.01.2011</b>
<b>İşin Durumu</b>	<b>Kabul aşamasında</b>		
<b>Yapım Şekli</b>	<b>Doğrudan Temin</b>		
<b>İhale/Yapım Bedeli</b>	<b>35.000,00 TL</b>		





## 2010 YILI KURUMLARA VERİLEN ALTYAPI KAZI RUHSAT LİSTESİ

DURUM	KOSKİ					GAZNET	MEDAŞ	TELEKOM	TÜRKSAT	TOPLAM
	ABONE	KANAL	SU	SU ARIZA	KANAL ARIZA					
RUHSAT ADEDİ (adet)	2184	660	465	2665	310	351	213	68	2	6918
SICAK ASFALT m <sup>2</sup>	3388.5	48966	93867.8	5272.09	1421	53590	5161	902	289.8	212858.19
SATHİ KAPLAMA m <sup>2</sup>	1387	17755	14918	902.21	105.9	6745	441	1036		43290.11
TOPRAK YOL m <sup>2</sup>	853	38046	39529.6	2107	1	25322	3832	3428		113117.6
STABİLİZE YOL m <sup>2</sup>	2018	53993	38299.7	953.25		3605	1813	2245		102926.95
KARO KAPLI TRETUVAR m <sup>2</sup>	3			15		15.2		11.5		44.7
BETON TRETUVAR m <sup>2</sup>	761.1	343.1		834.3	2	528.8	3061	33		5563.3
ANDEZİT TRETUVAR m <sup>2</sup>	9		73	41.25	7.7	8				138.95
BETON BORDÜR (adet)	4	473	1696	138	209	3				2523
KÜP GRANİT m <sup>2</sup>					3					3
GRANİT TRETUVAR										

## KURUMLARDAN ALINAN BEDELLER

	KOSKİ	GAZNET	MEDAŞ	TELEKOM	TÜRKSAT
<b>BELGE ÜCRETİ</b>	188,520.00 TL	10,530.00 TL	6,390.00 TL	2,040.00 TL	<b>60.00 TL</b>
<b>YOL YIPIRANMA BEDELİ</b>	561,703.68 TL	110,741.10 TL	25,989.00 TL	7,083.00 TL	<b>869.40 TL</b>
<b>KAPLAMA BEDELİ</b>	<b>6,458,842.63 TL</b>	<b>%10 teminat alınmıştır.</b>	<b>231,215.00 TL ek olarak %20 teminat alınmıştır.</b>	<b>89,292.00 TL</b>	<b>%20 teminat alınmıştır.</b>



# İMAR ve ŞEHİRCİLİK DAİRE BAŞKANLIĞI

## Emlak Kamulaştırma Şb.Md.

Birimin verdiği hizmetler

Emlak-Kamulaştırma müdürlüğü 2010 yılından kalma ve 2011 yılı içinde 9 ncu kamulaştırma programında bulunan bölgelerdeki istimlak çalışmalarına devam etmiş, program dahilinde bütçesel takvime göre gerekli çalışmalara devam etmiştir.

Emlak-Kamulaştırma müdürlüğü 2010 yılı içinde 9 ncu 5 yıllık kamulaştırma programında bulunan bölgelerdeki istimlak çalışmalarına devam etmiş, program dahilinde bütçesel takvime göre gerekli çalışmalara devam etmiştir.

1-Beşyol kavşak düzenlemesi kapsamında yan bağlantı yolunda kalan binanın kamulaştırılarak düzenlemeye uygun hale getirilmesi

2-Azerbaycan Caddesi güzergâhında bulunan binaların tespit edilerek Kıymet Takdir Komisyonunun çalışmalarına esas olacak hazırlıkların yapılması ve maliklerle görüşmelere başlanması.

3-2011 yılı içinde de 9. 5 yıllık imar programı kapsamında kamulaştırması yapılması düşünülen yerler üzerinde gerekli fizibilite çalışmaları yapılmakta olup, hazırlık çalışmaları devam etmektedir.



## Kent Bilgi Sistem Şb. Md.

1. 2010 yılında işlem gören evrak sayısı 63704 olup 436 adet resmi kurum yazışması işleme alınmıştır.

## NÜFUS -BİNA ENVANTERİ GÜNCELLEME - NUMARATAJ

2.Bina Envanteri çalışması Kent Bilgi Sistemi çalışmaları içinde bitirilerek Nüfus Sayımı İçin Adrese Dayalı Nüfus kayıt Sistemine girilmiştir. Bu çalışmalarda 333489 konut ve





81096 iş yeri kaydı gerekli güncellemelerinin de yapılması ile birlikte Kent Bilgi Sistemi kullanıcılarının hizmetine sunulmuştur. Bu çalışma altlığında elde edilen nüfus verisi TÜİK tarafından ilan edilmiş (2009 yılı-1 003 373 kişi ), Konya Büyükşehir Belediyesi ve İlçe Belediyelerinin her ay aldığı iller Bankası gelirlerini 2009 yılı içinde %20 oranında artmıştır. (Mali Hizmetler Daire başkanlığı kayıtlarına göre) Nüfusa yönelik olarak nakil, yeni taşınma v.b. nüfus hareketliliğine yönelik adres değişiklik ve tespit durumunun alınması, yeni yapılan/yapılacak olan binalar için kesin adres evraklarının alınması ile birlikte nüfusun ve yapılaşmanın hareketliliğinin takibi sağlanmaya devam edilmektedir.

3.Belediyemiz ve ilçe belediyelerinin merkezi idareden aldığı gelir miktarını verdiği hizmete doğru orantılı ve hak ettiği oranda almasını sağlamak noktasında rutin çalışmalar dışında KOSKİ Genel Müdürlüğü Abone İşleri Daire Başkanlığı ile ortak çalışarak abone hizmeti alan vatandaşlarının Konya da merkez içerisinde ikameti kontrolü yapılmış ,bu çalışmalarda 20000 civarında bir nüfusun gerçekte ikamet ettiği Konya merkez içinde Adres Beyanı vermesi sağlanmasına katkı verilmiştir.Yine El Kart Müdürlüğü ile ortak çalışarak indirimli kart uygulamasına başlanması noktasında faaliyet yürütülmüş,iki ayrı çalışmada vatandaşlara ve ilgili birimlere doğrudan yardımcı olunmuş ,bir çok vatandaşın beyana esas adresi müdürlüğümüzce sağlanarak adres beyanı konusunda çalışma yürütülmüştür.Bu çalışmalar sonucunda Ocak Ayları ortalarında açıklanacak nüfus geçen seneye oranla 30-50 bin aralığında artacağı tahmin edilmektedir.

4. Sistemde 2010 itibariyle kayıtlı ve çeşitli kullanım türüne göre 128426 adet bina bulunmaktadır. Bu güncelleme çalışması ile birlikte bina öznelik bilgileri Müdürlüğümüz personeline toplanmakta, KBS Bina Formu içeriği araziden alınmakta, Kent Bilgi Sistemi yazılımı "Numarataj Modülü" ile birlikte sistemde veri güncellemesi yapılarak kullanıcılara sunulmaktadır.

5. 333489 adet konut bilgisine yönelik güncelleme ve bar kodlama çalışmalarına devam edilmektedir.

6. Bina ve işyerlerinin cephe fotoğraflarının güncellenmesi çalışmasına devam edilmektedir

7. Kimlik Paylaşım Sisteminin kullanımı için Nüfus Hizmetleri Genel Müdürlüğü ile Protokol yapılmıştır. Kimlik Paylaşım Sistemi Belediyemizce aktif olarak kullanılmaktadır.

8. 2010 yılı sonu itibariyle Konya Büyükşehir Belediyesi Mücavir Sahası içerisinde 592 cadde, 12149 sokak ve 214 mahalle bulunmaktadır. Yeni oluşan cadde-sokakların başlangıç, kavşak ve bitiş noktalarından resimleri çekilerek veritabanına aktarılma işlemine devam edilmektedir. Yollara ait tek yön çift yön vb bilgilerin girileceği yazılımlar tamamlanmıştır, navigasyon veri altyapısı için yol geometrisinin ve veritabanının düzenleme işlemine devam edilmektedir.

9. Büyükşehir Belediyemiz Meclis Kararı gereğince halihazır haritanın bitiminden sonra yapılan her tür bina sistemde koordinatları ile birlikte tutulmaktadır. 2011 OCAK itibariyle 6304 adet güncel bina sisteme BOHYY göre ölçülmesi sağlanmış yeni binalar CBS de tanımlanarak güncellenmeye de devam edilmektedir.

10. Yeni yapılan binaların levhaları birimizde bulunan cihazlarla üretilmekte, bizzat birimizce araziye gidilerek var olan bina envanterleri güncel tutulması için fotoğraflama v.b. çalışmalar kendi personellerimizce yürütülmektedir. 2010 yılı içerisinde 5313 adet dış kapı, 12602 adet iç kapı numarası üretilmiş olup, levha üretimine aktif olarak devam edilmektedir.

11. İngilizce ve Türkçe olmak üzere iki türde cep haritasının tasarımı tamamlanmış olup basım aşamasındadır.

12.Cadde-Sokak levhalı direklerinin arazide kontrolü ve hasarlıların tespit edilerek



revize edilmesi birimimiz personellerinde takip edilmekte, hasarlı olanların araziden toplanarak yenilenmesi sağlanmaktadır.

13.Bütün mahalle muhtarlarına mahalleleri ile ilgili yeni krokiler ve mahallerine ait bilgiler verilmeye devam edilmektedir.

14.Nüfus Müdürlükleri ve TUIK tarafından istenen veri çalışmalarına devam edilmektedir

## MÜLKİYET

15.Tapu ve Kadastro Bilgilerinin sayısal olarak elde edilmesi için Tapu ve Kadastro Genel Müdürlüğü ile protokol yapılarak veriler elde edilmiş her türlü mülkiyet analizi ve sorgulaması yapılarak imar çalışmalarında kullanılmaktadır. Tapu ve Kadastro Genel Müdürlüğü ile tapu ve kadastro için web servisinin kullanımına yönelik olarak gerekli görüşmeler devam etmektedir, servis çalışması gerçekleştiği takdirde; tapu bilgilerini bir gün faz farkı ile kadastro bilgilerini ise en güncel hali ile Kent Bilgi Sistemine entegre etmek mümkün olacaktır.

## İMAR PLANI VE ORTOFOTO GÜNCELLEME

16.2010 yılı içerisinde sisteme işlenen imar planı tadilatı sayısı 324 adettir.Bunlardan 1/1000 lik 279 tadilat, 1/5000 1/25 000 lik 45 tadilat mevcuttur.1/1000 lik imar plan tadilatları güncel veri tabanına aktarılmaya devam edilmektedir.

17.İller Bankası'nca hazırlanan halihazır haritalar; İlçe Belediyelerinden toplanan ve içerik olarak 2006 Mayıs'tan itibaren veri barındıran halihazır haritalar ile birleştirilerek güncel duruma getirilmiş ve sınıflaması yapılmıştır. İlçe Belediyelerinin halihazır durumunu anlık güncel tutabilmesine yönelik kent bilgi sistemi yazılımında gerekli değişikliklerin yapılmasına devam edilmektedir.

18.Harita Genel Komutanlığınca 2010 yılı içinde yapılan Ortofotoların temin edilmesi çalışmalarına başlanmıştır. Tapu Kadastro genel Müdürlü Fotogrametri Dairesince sağlanan Ortofoto WMS servisi kullanılmaya başlanmıştır.

## AYKOME

19.Aykome yazılımına ilave olarak alt yapı kurumlarının reel kazılarına ait koordinatlı verileri, hat ile ilgili derinlik, boru çapı, boru cinsi vb bilgileri girmeden uygunluk belgesi hazırlanmamasını sağlayan yazılım bitirilmiştir.

20.Aykome kapsamında tüm alt yapı kurumlarına, TUBITAK tarafından sağlanan elektronik imza kullanımına devam edilmekte sürüm güncellemeleri ve ilave imza alımları yapılmaktadır.

21.KOSKI Bilgi İşlem Daire Başkanlığı ile yürütülen koordineli çalışma ile birlikte KOSKI arızalarının harita tabanlı olması sağlanarak Alt Yapı Koordinasyon Merkezinin (AYKOME) bu veriler üzerinden etkin denetimini gerçekleştirmek için gerekli koşullar sağlanmıştır.

22.AYKOME toplantılarına katılım sağlanmakta ,Aykome nin işlevinin artırılmasında yazılım platformu ile tüm alt yapı kurumlarına ve ilçe belediyelerine doğrudan destek verilmekte , yazılım değişiklik talepleri ve veritabanı raporları ilgililere sağlanmaktadır.



## “Sosyal Doku Haritası ve Sosyal Sorumluluk Projesi”



### SOSYAL DOKU HARİTASI

23. Sosyal doku çalışmaları kapsamında anket formu yenilenmiş, yenilenen form adres işlemi gerçekleştirmek için Müdürlüğümüz bünyesinde yer alan Güncel Veri ve Adres Bilgi Bürosu'na adres işlemi için gelen vatandaşlar nezdinde doldurularak eski anketin güncellenmesine ve yeni anket formu ile gelen ilave soru başlıklarına yönelik olarak bilgi alınması sağlanmıştır. 2010 yılında bu yöntem ile sayısallaştırılan yeni anket sayısı ise 3496 adettir.

24. Sosyal Veri Merkezi yazımının vakıf-dernek kısımlarında çalışan tarafında değişiklikler yapılmış ,ilgili kurumların çalışma sistemlerini belediyemiz sosyal işler daire başkanlığının belirlediği standartlara getirilmesi çalışması bitirilmiştir.

25.1 Ocak 2011 itibarı ile 38 kurum 199 kullanıcı ile online olarak çalışmaya devam eden Sosyal Doku Bilgi Merkezi bünyesinde tutulan veri tabanı kayıtlarında gerçek ihtiyaç sahibi kişilere yapılan yardım sayısı ve güncellenen veri tabanı kaydı 55.524 tür. Konya Büyükşehir Belediyesi olarak yapmış olduğumuz yardımların veri tabanı kayıtlarımızın ayrıntısı: -İhtiyaç sahibi 1520 Aileye verilen 813.811 adet ekmek yardım kaydı. -İhtiyaç sahibi 897 Aileye yapılan gıda yardım kaydı. -Sistemde kayıtlı 7962 Adet kaydın veri tabanı güncellenmesinin yapılması -Yeni uygulamaya geçen Sosyal Kart uygulaması kaydı 4510 Adet kart ve kişi kaydı detayda ayrıntılı olarak tutulmakta bu çalışmaya yazılım ve veritabanı işlemleri desteği verilmektedir.





## YAZILIM

1.Kent Bilgi Sistemi kapsamında belediye içi de dışında tüm kurumların kullanması öngörülen 2 Adet Sunucu ,Oracle Database,Mapinfo lisansları MNG Bilgisayar tarafından güncellenmiştir.Sunucu ve yazılımların bakım ve destek hizmetlerine devam edilmektedir.Sistemin kullandığı Server sayısı 4 e çıkarılmıştır.Replikasyon yazılımı temin edilmiş ,gerekli çalışmalara başlanmıştır.

2.Kent Bilgi Sistemi Kapsamında 17 adet yazılım yaptırılmış olup ufak eksikliklerle birlikte bitirilmiştir. Bitirilen programlar iş gücü ve işlem sırasına göre projenin stratejisine göre yaygınlaştırılarak kurulmaya devam etmektedir. Programlardaki ana amaç eldeki verilerin güncel tutulması, Kent Bilgi Sisteminde elde edilen verilerin tüm kurumlarca kullanılabilmesi, Yapılan analiz ve raporlamaların Gerçek verilere uygun hazırlanmasını sağlamaktır. Sistem Konya da ki tüm kurumlara belirli bir zaman ile bu programlar vasıtası ile nüfus edecektir. Aktif olarak Kent Bilgi Sistemi yazılımı 652 adet değişik kurum ve birimlerden kullanıcılara sahip bulunmaktadır. Kurumların ve birimlerin hizmetine sunulan aşağıdaki yazılımlara yönelik olarak yükleniciden teslim alınan açık kaynak kodlarına göre gerekli düzenlemeler birimiz personellerince ve yüklenici firma personeli ile gerçekleştirilmekte, söz konusu 652 kullanıcıya ayrı ayrı ulaşılarak gerekli destek, talep ve geliştirme hizmetleri verilmektedir.

3.Ulaşım Koordinasyon Merkezi (UKOME) kararları ile entegreli çalışmak üzere gerekli yazılım altyapısının oluşturulması sürecine devam edilmektedir bu doğrultuda yol ve trafik düzenleme bilgilerinin otomize edilmesi sağlanacaktır. Bu güne kadar alınmış UKOME kararları veritabanında tanımlanmış ve sorgulanabilir hale getirilmiştir.

4.Açık Kaynak Kod (Open Source) yapısı içerisinde yeni kent rehberi çalışması başlatılmış ve geliştirilmeye devam edilmektedir

5. Kent Bilgi Sistemi kapsamında yapılan çalışmalar www.konyacbs.gov.tr isimli Web sayfasında yayına başlamış ,güncelleme çalışmalarına devam edilmektedir.

6.Yeni anket formu için veritabanı tasarımı yapılmış, yazılımı hazır hale getirilmiştir.

7.ADNKS ve CBS entegrasyonu çalışmalarında güncelleme yazılımları bitirilmiş eşleme miktarı %99 a ulaşmıştır.

8.Çevre İl Müdürlüğüne Endüstri Tesisleri verilerini güncelleme yapması amacı ile yazılım yapılmıştır.

9.2010 yılı itibariyle Yapı Ruhsat verileri Ulusal Adres Veritabanından temin edilerek web servisi çalışmalarına başlanılmıştır. 2007 yılından itibaren 10103 adet yapı ruhsat kaydı için KBS ile entegreli ve jeolojik unsurların da yer alacağı yazılım altyapısı geliştirilmeye devam edilmektedir.

## DİĞER ÇALIŞMALAR

10.Çevre Daire Başkanlığımızca AB den katkı alınarak yapılmakta olan Hava kirliliği Haritası oluşturma çalışmalarına, veri sağlanmakta, analizler için gerekli veriler özel olarak hazırlanarak ilgili birim çalışanlarına verilmektedir. Bu kapsam da ilgili personellere CBS yazılım eğitimleri, temel harita bilgisi eğitimleri verilmiştir.

11.Eski Sanayi Bölgesinde Kentsel Dönüşüm Çalışması altlığının hazırlanması için gereken tüm Kent Bilgi Sistemi verileri üzerine ilaveten ilgili yerde özel olarak birebir anket çalışması yapılarak bazı sonuçlar alınmıştır. İlgili çalışma TOKİ ile yapılacak çalışma gereği imar müdürlüğümüzle paylaşılmıştır.



12.Emniyet Müdürlüğü ile veri paylaşımı konusunda birimiz tarafından geliştirilmeye devam edilen yazılım ile birlikte trafik kazalarının meydana geldiği maddi hasarlı, yaralamalı ve ölümlü kazaların yerleri harita üzerinde gerçekleştirilmiştir, veri paylaşımı ile birlikte kaza analizlerine devam edilmekte olup sonuçları ilgili birimlere dönelecektir.

13.Selçuklu, Meram, Karatay ilçelerimize Emlak Vergisi ve diğer vergilerde kaçakların tespit edilmesi amaçlı olarak adres, tapu, nüfus, anket vb her tür veri verilmektedir. Selçuklu Belediyemizle veri paylaşımı konusunda protokol yapılmıştır. Selçuklu ve Meram Belediyelerince yapılan kent bilgi sistemi veritabanı ile eşleşme çalışmalarına destek verilmektedir. Selçuklu belediyesi ile Belediyemiz arasında web servisi kullanılır hale getirilmiştir.

14.Kent Bilgi Sistemi Kapsamında 2008 yılında başlanılan eğitim çalışmaları 2010 yılında tamamlanmıştır.

15.Yazılım Kod eğitimi konusunda RK mühendislikten bire bir eğitim alma noktasında hizmet alımı yapılmış; bu doğrultuda gerekli yazılımların geliştirilmesi sağlanmış/sağlanmaya devam etmektedir. Evrak envanteri ve arşivleme yazılımı, TUIK Eşleme ve Düzenleme, mevcut kaynak kodlarına müdahil olma ve Kent Bilgi Sistemi tabanlı yazılım (C#) geliştirmeye devam edilmektedir.

16.İşyeri envanterleri elden geçirilerek TUIK standartlarına benzer hale getirilmesi çalışmaları yapılmaktadır.

17.Park Bahçe envanterinin güncel olarak girilmesini sağlamak için ilçe belediyelerine destek verilmektedir.

18.EPDK tarafından yetkili olarak gönderilmiş gaz firması denetim firmalarına, Hızlı tren etüt ve uygulama çalışması yapan firmalara, TELKOMA.Ş firmasına veri sağlanmış ilgili çalışmalara gerekli destek verilmiştir.

19. Çeşitli özel firmalara sayısal veri satımı yapılmaya devam edilmektedir.

20.TUBITAK, Selçuk Üniversitesi ve Belediyemiz arasında yapılan fiber optik kablo işinin çalışmalarının başlatılmasına katkı sağlanmaktadır. Özel iletişim firmalarının yaptığı fiber optik çalışmaları için Bursa gezisi akabinde rapor oluşturularak ilgililere teslim edilmiştir.

21.Selçuk Üniversitesinde bulunan Akademik kadroların talep ettiği verilere- belirli sınırlar dâhilinde- işe göre veri işlenerek ilgililere vermeye devam edilmektedir

22.Trafik ışıkları ve hatları sistemde tanımlanmıştır.

23.Navigasyon cihazlarına yönelik bakım hizmetine devam edilmektedir.

24.Telekom Genel Müdürlüğüne sağlanması gündemde olan adres ve telefon bilgilerinin Kent Bilgi Sistemine entegre edilerek acil müdahale birimleri için yazılım hazırlama çalışmalarına devam edilmektedir.

25.3 boyutlu kent merkezi çalışmasına yönelik teknik içerik ifade eden şartname oluşumu gerçekleştirilmiş olup geliştirilmeye devam edilmektedir.

26.Başar Bilgisayar A.Ş. ile veri paylaşımı, yazılım ve destek anlamında protokol gerçekleştirilmiş, bu bağlamda gerekli yazılım ve danışmanlık desteği alınmıştır.

27.Amerika Birleşik Devletlerinde 120 ülkenin katılım sağladığı ve 15425 kişinin katıldığı ESRI Konferansında ülkemiz Sosyal Doku Haritası ile temsil edilmiş, bir çok yabancı katılımcı Konya sergisini ziyaret etmiştir. Ayrıca Amerika Birleşik Devletlerinde San Diego Public Utility, San Diego 911 Merkezi, Los Angeles 911 Merkezi , Los Angeles Public Works, San Francisco Public Utility, San Francisco Public Works ziyaret edilerek çalışmalar hakkında bilgi alınmıştır. 911 merkezlerinde Acil Müdahale yazılımları konusunda bilgi alınmıştır.

28. Tek adımda yatırım bürosuna destek verilmektedir.

29.Mevlana Kalkınma Ajansına özürölüler ile ilgili bir proje sunulmuştur.

30.İlköğretim, aile hekimliđi, Yeşilalanlar, Binalar, toplu ulaşım v.b. bir çok başlıkta riyaset makamı ve ilgililerce kullanılmak üzere çeşitli analizler gerçekleştirilmiş, sentez çalışmalar için altlıklar oluşturulmuştur.

31.Belediyemiz Türkiye Ulusal CBS çalışmalarına davet edilmiş ve ilgili konuda talep edilen raporlar Türksat' a teslim edilmiştir

32.Kent Bilgi Sitemi birimimiz ülke içinden bir çok belediye, kamu kurumu, CBS firmalarınca projenin yerinde görülmesi amacı ile ziyaret edilmektedir, T.C Başbakanlık Makamının misafirleri olan 27 kişilik Suriye heyeti, e-devlet çalışmaları kapsamında Belediyemizi ziyaret etmiş ,gerekli sunum ve tanıtım çalışmaları yapılmıştır.

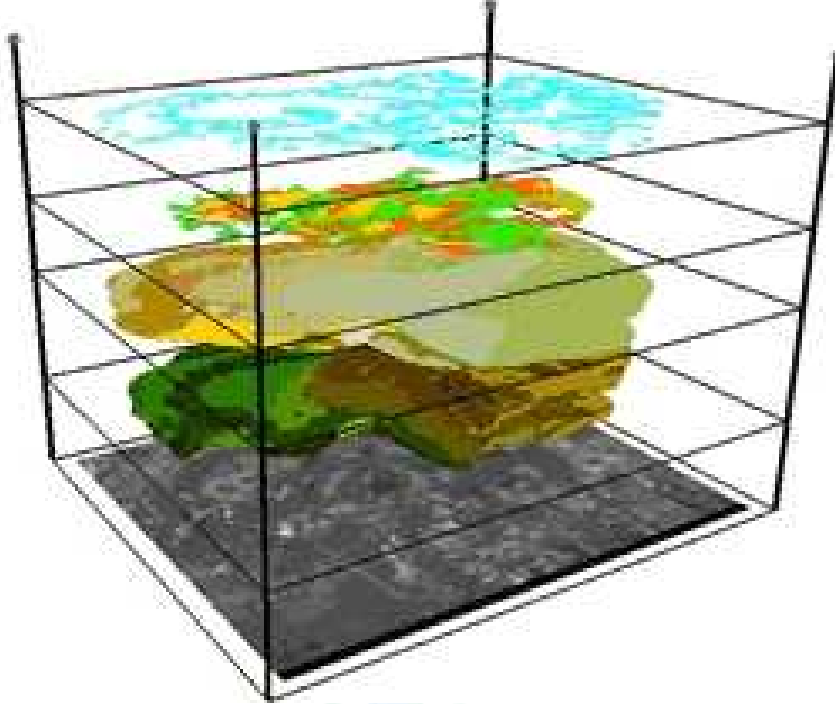





# DESTEK HİZMETLERİ DAİRE BAŞKANLIĞI

Levazım ve Ayniyat İşleri Şube Müdürlüğümüz Belediyemizin ihtiyacı olan mal, hizmet alımları en ucuza ve uyguna yapılmaktadır.

Levazım Müdürlüğümüz 2010 yılı içerisinde Belediyemiz birimlerinin ihtiyacı olan her çeşit malzeme, araç ve gereçlerini; 4734 Sayılı Kamu İhale Kanunu çerçevesinde zamanında en hesaplı şekilde mubayaasını ve ihalesini yaparak temin etmiş, birimlerin hizmetine sunmuştur.

## 2010 YILINDAKİ AKARYAKIT VE MADENİ YAĞ ALIMLARI VE ÇIKIŞLARI

2010 YILINDA GİRİŞ 21.710.244,22 TL

2010 YILINDA ÇIKIŞ 22.052.378,17 TL

## 2010 YILINDAKİ İNŞAAT VE DEMİRBAŞ AMBARI MALZEME ALIMLARI VE ÇIKIŞLARI

2010 YILINDA GİRİŞ 14.827.12.,17 TL

2010 YILINDA ÇIKIŞ 7.962.328,39 TL

## 2010 YILINDAKİ OTO YEDEK PARÇA AMBARI ALIMLARI VE ÇIKIŞLARI:

2010 YILINDA GİRİŞ 5.697.225,31 TL

2010 YILINDA ÇIKIŞ 5.165.919,05 TL

## 2010 YILINDAKİ RAYLI SİSTEM AMBARI MALZEME ALIMLARI VE ÇIKIŞLARI

2010 YILINDA GİRİŞ 712.988,49 TL

2010 YILINDA ÇIKIŞ 331.229,77 TL



Sıra No	İHALENİN ADI (MAL ALIMI)	İHALE TARİHİ	İHALE BEDELİ
1	29 Kalem Muhtelif Lastik Mal Alımı	15.02.2010	69.950,00 TL
2	15.000 Kg. Soğuk Yol Çizgi Boyası ve 10.000 Kg. Cam Küreciği Mal Alımı	18.02.2010	38.355,00 TL
3	4 Kalem Muhtelif Telsiz Alımı ve Montajı Mal Alımı	18.02.2010	44.665,00 TL
4	80.000 Adet Elektronik Kart (Elkart) Mal Alımı	19.02.2010	59.600,00 TL
5	23 Kalem Muhtelif Demir, Profil ve Sac Malzemesi Mal Alımı	22.02.2010	248.390,00 TL
6	87 Kalem Muhtelif Otobüs Motor Malzemesi Mal Alımı	22.02.2010	139.700,00 TL
7	102 Kalem Muhtelif Otobüs Fren Malzemesi Mal Alımı	22.02.2010	274.878,00 TL
8	8 Kalem Muhtelif Fosfor Malzemesi Mal Alımı	24.02.2010	47.721, 0 TL
9	37 Kalem Muhtelif Otobüs Boya Malzemesi Mal Alımı	25.02.2010	102.381,00 TL
10	75 Kalem Muhtelif Otobüs Şanzıman Malzemesi Mal Alımı	01.03.2010	428. 00,00 TL
11	71 Kalem Muhtelif Otobüs Öndüzen Malzemesi Mal Alımı	01.03.2010	180.675,00 TL
12	198 Kalem Muhtelif Otobüs Elektrik Malzemesi Mal Alımı	01.03.2010	399.000,00 TL
13	8 Kalem Muhtelif Hermetik Sinyal Verici Ünite Modülü Mal Alımı	02.03.2010	10 .200,00 TL
14	1.000.000 Adet Elektronik Bilet Mal Alımı	08.03.2010	319.500,00 TL
15	71 Kalem Muhtelif Otobüs Otomatik Şanzıman Malzemesi Mal Alımı	10.03.2010	245.857,40 TL
16	75 Kalem Muhtelif Demir, Profil ve Sac Malzemesi Mal Alımı	13.04.2010	269.43 ,00 TL
17	27 Kalem Muhtelif Elektrik Malzemesi Mal Alımı	01.06.2010	152.348,00 TL
18	14 Kalem Muhtelif Elektrik Malzemesi Mal Alımı	16.06.2010	169.547,00 TL
19	Sanal Olarak Yüklenmiş 7500 Adet kartla Muhtelif Gıda, Tem.Malz. Alımı	07.07.2010	920.000,00 TL
20	11 Kalem Muhtelif Sinyalizasyon Malzemesi Mal Alımı	08.07.2010	205.225,00 TL
21	3 Adet Mini Yol Süpürme Aracı Mal Alımı	08.07.2010	150.000,00 TL
22	30 Ton Beyaz, 3 Ton Sarı Yol Çizgi Boyası, 4 Ton Cam Küreciği ve 4 Ton Tiner	13.07.2010	86.960,00 TL
23	110 Adet Ledli Semt Göstergesi Mal Alımı	21.07.2010	99.000,00 TL
24	3 Kalem Muhtelif Akaryakıt Malzemesi Mal Alımı	04.10.2010	588.700,00 TL
25	4.000.000 Litre Kırsal Motorin ve 4.500.000 Litre Euro Dizel Mal Alımı	05.10.2010	18.420.000,00 TL
26	10 Adet Körüklü Şehirçi Yolcu Taşıma Otobüsü Mal Alımı (2.374.000 euro)	05.10.2010	4.832.989,30 T
27	2 Adet İtfaiye Arazözü Mal Alımı	11.11.2010	319.600,00 TL
28	1.500.000 Adet Ekmek Mal Alımı	23.11.2010	630.000,00 TL
29	2.000.000 Adet Elektronik Bilet Mal Alımı	25.11.2010	580.000,00 TL
30	7 Kalem Muhtelif Madeni Yağ Mal Alımı	25.11.2010	394.074, 0 TL
31	Sanal Olarak Yüklenmiş 7500 Adet kartla Muhtelif Gıda, Tem.Malz. Alımı	10.12.2010	1.472.000,00 TL
		<b>TOPLAM</b>	<b>31.991.950,00 TL</b>



Sıra No	İHALENİN ADI (HİZMET ALIMI)	İHALE TARİHİ	İHALE BEDELİ
1	20 Kişi İle Mezar Kazım ve Defin Hizmetlerinin Yaptırılması Hizmet Alımı	10.03.2010	236.861,00 TL
2	4 Kalem Muhtelif Dijital Baskı İşlerinin Yaptırılması Hizmet Alımı	22.03.2010	116.846,00 TL
3	18 Kişi İle Arkeolojik Kazı Çalışması Yaptırılması Hizmet Alımı	13.0 .2010	69.984,00 TL
4	10 Kişi İle Tramvay hattı Ahşap Dubellerin Plastik Dubellerle Değiştirilmesi	28.05.2010	58.028,50 TL
5	24 Kişi İle Restorasyon İşçilik Hizmetlerinin Yaptırılması Hizmet Alımı	01.06.2010	208.550,00 TL
6	5 Adet Kulube ve 103 Adet Mezarlıkta Saha Ölçüm Çalışması Yaptırılması	15.07.2010	238.500,00 TL
7	18 Kişi İle Arkeolojik Kazı Çalışması Yaptırılması Hizmet Alımı	21.07.2010	70.000,00 TL
8	20 Kişi İle Mezar Kazım ve Defin Hizmetlerinin Yaptırılması Hizmet Alımı	04.10.2010	440.975,00 TL
9	Mülkiyeti Belediyeye Ait 40 Adet Otobüs İle Yolcu Taşıma İşleri Hizmet Alımı	06.10.2010	7.122.000,00 TL
11	200 Kişi İle Özel Güvenlik Hizmetlerinin Yaptırılması Hizmet Alımı	08.10.2010	4.410.360,00 TL
12	160 Kişi İle Asfalt ve Tretuvar Yapım Bakım ve Onarım Hizmetleri	08.10.2010	3.952.301,25 TL
13	150 Kişi İle Mezarlıklar Temizlik Bakım ve Kontrollük Hizmetleri	18.10.2010	3.737.690,00 TL
10	400 Kişi İle Otopark Halle Temizlik, Bakım ve Kontrollük Hizmetleri	25.10.2010	8.509.445,00 TL
14	550 Adet Aracın Zorunlu Mali Trafik Sigortalarının Yaptırılması Hizmet Alımı	09.11.2010	150.725,00 TL
15	300 Kişi İle Park ve Bahçe Hizmetlerinin Yaptırılması Hizmet Alımı	10.11.2010	7.527.915,00 TL
16	11 Adet Muhtelif Araç Kiralanması Hizmet Alımı	02.12.2010	241.248,80 TL
17	75 Adet Muhtelif Araç Kiralanması Hizmet Alımı	08.12.2010	1.822.651,89 TL
18	60 Programlık Sema Gösterisi Yaptırılması Hizmet Alımı	23.12.2010	39.800,00 TL
		<b>TOPLAM</b>	<b>39.053.878,00 TL</b>





### 2010 YILI YAPIM İŞİ İHALELERİ VE BEDELLERİ

SIRA NO	İHALENİN ADI	İHALE TARİHİ	İHALE BEDELİ
1	30.000 Metre <sup>2</sup> Çift Kompenant Uygulaması Yapım İşi	02.03.2010	507.000,00 TL
2	Muhtelif Mezarlıklarda Duvar ve Ferforje Yapım İşi	08.04.2010	382.925,00 TL
TOPLAM			<b>889.925,00TL</b>

### 2010 YILI PAZARLIK USULÜ MAL ALIM İHALELERİ VE BEDELLERİ

SIRA NO	İHALENİN ADI	İHALE TARİHİ	İHALE BEDELİ
1	2 Adet 4x2 Çift Kabinli Pick-Up Mal Alımı	15.06.2010	64.300,00 TL
2	3 Kalem Muhtelif Lokum, Şeker ve Türk Kahvesi Mal Alımı	16.08.2010	114.000,00 TL
3	4 Kalem Muhtelif Spor Malzemesi Mal Alımı	01.11.2010	115.003,00 TL
TOPLAM			<b>293.303,00 TL</b>

### 2010 PAZARLIK USULÜ HİZMET ALIM İHALELERİ VE BEDELLERİ

SIRA NO	İHALENİN ADI	İHALE TARİHİ	İHALE BEDELİ
1	15.000 Kişilik İhtiyaç Sahibi Aileye İftar Yemeği Verdirilmesi Hizmet Alımı	17.08.2010	85.500,00 TL
2	3000 Adet Kitap Basımı Hizmet Alımı	17.09.2010	63.900,00 TL
3	6000 Metre <sup>2</sup> Çift Kompenant Uygulaması Yaptırılması Hizmet Alımı	09.12.2010	101.400,00 TL
TOPLAM			<b>250.800,00 TL</b>
GENEL TOPLAM			<b>72.479.856,00 TL</b>

Atölye ve Tamirhane Müdürlüğümüzün yaptığı faaliyetler rutin işlerden ibaret olup, kısaca aşağıdaki gibi özetlenebilir.

- 11.326 adet iş emri ile Belediyemize ait tüm otobüsler, iş makinelerinin, kamyonların, hafif otoların ve muhtelif alet ve avadanlıkların tamir işleri yapıldı.
- 1.985 adet aracın tam bakım, ara bakım, yıkama- yağlama ve yağ değiştirme işleri yapıldı.
- 50 adet otobüsün komple revizyonu yapıldı.
- Atölyemizde 96 Adet Kamyon, 293 Adet Otobüs, 38 Adet Binek Aracı ve 119 Adet İş makinesinin tamir ve bakım işleri yapılmıştır.





2010 yılında Konya'da meydana gelen toplam yangın olayı yukarıdaki tabloda belirtilmiştir.



### Yangın anında İtfaiye yanınızda...



### Kurtarma



İnsan kurtarma (İntihar, asansör, yıkıntı, çökme vb.) hizmetinden toplam 106 kurtarma olayına müdahale edilmiş olup bu olaylarda toplam 9 vatandaşımız yaralanmışlardır.

Çeşitli türlerde 203 hayvan kurtarma hizmeti verilmiştir.

Trafik kazasında 214 olaydan 192 yaralı kurtarılmış, 22 vatandaşımız araçlarından ölü olarak çıkartılıp ilgili birimlere teslim edilmiştir.

2010 yılında Konya' da meydana gelen su baskını ve çeşitli nedenlerden dolayı gidilen su çekme olaylarında ücretsiz olarak 391 Yağmur ve diğer su baskını olayına motopomla müdahale edilmiş olup, ayrıca ücret karşılığında 26 adet su çekme görevinde 3.210,00 TL gelir sağlanmıştır.







2010 yılında Merdivenli aracımız ile 437 sefer göreve gidilmiştir. Bu hizmetlerin 36 adetinden toplam 2.010,00 TL gelir elde edilmiştir. Kalan diğer hizmetler ise ücretsizdir.



Resmi bayramlar, Kutlamalar, Anma Günleri, Duyurular ve İlanlar ile İlgili Çalışmalar Yapılmaktadır.



2010 yılı içerisinde muhtelif tarihlerde 17 tanker 4.650,00 TL ücret karşılığı su verilmiştir. 2.400,00 TL ücret karşılığında 8 adet muhtelif işyerlerinde yıkama yapılmıştır. Ayrıca 866 sefer yeni açılan ve stabilize yollarda sulama hizmeti yapılmıştır.

#### Yıkama ve Sulama



## Su verme



### Yangından korunma yönetmeliğinin 6/4

Binaların yangın algılama ve söndürme projeleri tesisat projelerinden ayrı olarak hazırlanır. Tahliye projeleri, konutlar hariç olmak üzere, yüksek yapılarda ve yapı inşaat alanı 5.000 m<sup>2</sup> den fazla olan yapılarda mimari projelerden ayrı olarak hazırlanır. Diğer yapılarda ise, mimari projelerde gösterilir. Projeler, ilgili belediye itfaiye birimlerinin uygun görüşü alındıktan sonra, belediye ve mücavir alan sınırları içerisinde belediyelerce, belediye ve mücavir alan sınırları dışında ise, Valiliklerce onaylanarak uygulanır.

### Belediye İtfaiye Yönetmeliği 6/J

İşyeri, eğlence yeri, fabrika ve sanayi kuruluşlarını yangına karşı önlemler yönünden denetlemek, bu konularda mevzuatın öngördüğü izin ve ruhsatları vermek,

## İşyeri Kontrol





AYI	DENETLEME SAYISI
Ocak 2010	89
Şubat 2010	104
Mart 2010	163
Nisan 2010	154
Mayıs 2010	114
Haziran 2010	155
Temmuz 2010	126
Ağustos 2010	107
Eylül 2010	81
Ekim 2010	118
Kasım 2010	122
Aralık 2010	<u>164</u>
<b>TOPLAM</b>	<b>1497</b>

### İtfaiye Raporu

2010 yılı içerisinde Binaların Yangından Korunması Hakkındaki Yönetmelik 6/4 gereği toplam 478 Mimari ve Tesisat projesi yönetmeliklere göre İtfaiye raporu verilmiştir. Ayrıca 2011 yılından itibaren projeler CD ortamında arşivlenmektedir

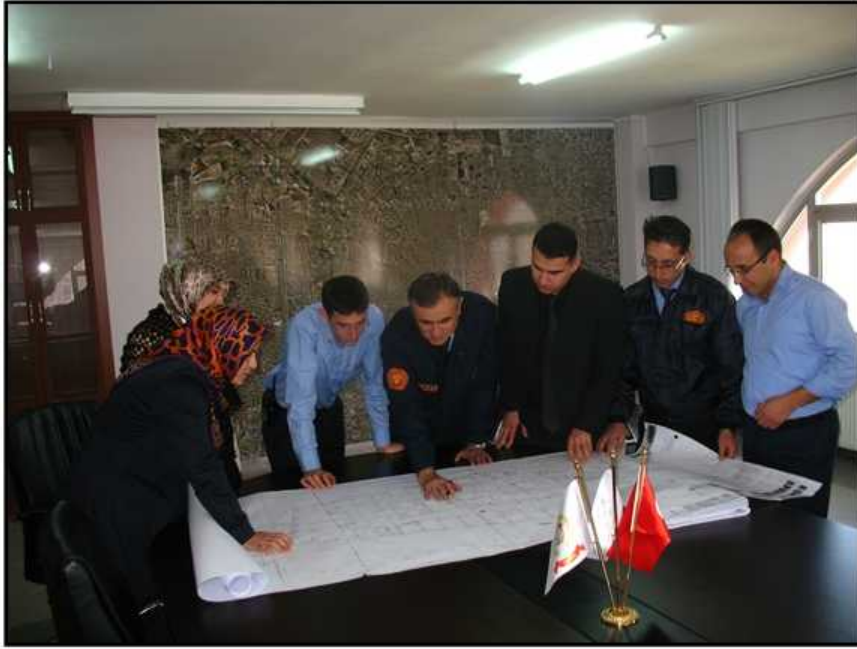



### Eğitimler

Muhtelif 29 adet resmi ve özel kurum ve kuruluş ile işyerlerinde çalışan 733 personele Yangın Eğitimi verilerek Tatbikatları yaptırılmıştır.







Her yıl düzenlenen İtfaiye Haftası Etkinlikleri çerçevesinde İtfaiye Ekipmanları Sergisi, Tatbikatlar ve İlköğretim Okullarının ziyaretleri ile kutlamalar yapıldı.









# ÇEVRE KORUMA-KONTROL DAİRE BAŞKANLIĞI

## 1- Katı Atık Bertarafı Çalışmaları

Konya Kenti Katı Atık Yönetimi çalışmaları Katı Atıkların Kontrolü Yönetmeliği çerçevesinde ulusal ve uluslararası boyutta devam etmektedir. Kentimizde Selçuklu, Meram ve Karatay merkez ilçe belediyelerince yaklaşık 165 araçla toplanan katı atıklar Büyükşehir Belediyesi tarafından Ereğli yolu civarında şehir merkezine 7 km mesafede bulunan Asım Katı Atık Depolama Sahasında depolanmaktadır.

Günlük ortalama 1045 ton katı atık bir plan ve projeye göre altyapısı hazırlanmış bir alanda tekniğine uygun ve sağlıklı bir şekilde depolanmaktadır. Katı atık işletme sahasında sosyal tesis, beki kulübesi, kantar, tekerlek yıkama ünitesi, çöp araçları haznesinde biriken çöp suyu boşaltma ünitesi, sızıntı suyu drenaj şebekesi, çöp sızıntı suyu toplama havuzu ve metan gazı çıkış bacaları bulunmaktadır. Sahada elektrik, su ve aydınlatma altyapısı vardır. 2010 yılında sahada toplam 381.356 ton katı atık bertaraf edilmiştir.

AYLIK VE GÜNLÜK ORTALAMA KATI ATIK MİKTARLARI

AYLAR	2005 YILI (Ton)	2005 YILI Günlük Ortalama	2006 YILI (Ton)	2006 YILI Günlük Ortalama	2007 YILI (Ton)	2007 YILI Günlük Ortalama	2008 YILI (Ton)	2008 YILI Günlük Ortalama	2009 YILI (Ton)	2009 YILI Günlük Ortalama	2010 YILI (Ton)	2010 YILI Günlük Ortalama
Ocak			34.421	1.110	34.249	1.105	34.322	1.107	35.852	1.158	34.363	1.108
Şubat			33.024	1.180	31.205	1.114	31.993	1.103	29.921	1.069	30.948	1.105
Mart			30.127	972	31.310	1.010	33.227	1.072	32.120	1.036	33.315	1.075
Nisan			26.354	879	28.276	943	28.230	941	30.119	1.004	29.050	968
Mayıs			28.416	852	28.667	880	26.031	840	28.605	923	29.051	937
Haziran	22.621	754	25.152	838	25.355	845	26.967	899	25.969	865	30.298	1.010
Temmuz	22.763	734	25.289	816	26.577	857	27.952	902	27.852	898	31.154	1.005
Ağustos	24.131	779	25.518	823	26.812	885	28.305	913	28.500	919	30.540	985
Eylül	25.063	835	25.874	862	26.646	888	29.848	995	28.005	934	28.977	966
Ekim	27.404	884	27.016	872	28.233	911	30.182	974	30.288	977	32.601	1.052
Kasım	32.932	1.098	33.043	1.101	32.005	1.067	32.588	1.086	34.377	1.146	34.804	1.160
Aralık	30.914	997	33.409	1.078	35.810	1.155	34.470	1.112	36.296	1.171	36.255	1.170
Toplam	335.000	918	345.643	947	353.145	968	364.105	998	367.893	1.008	381.356	1.045

2010 Yılı Katı Atık Miktarları

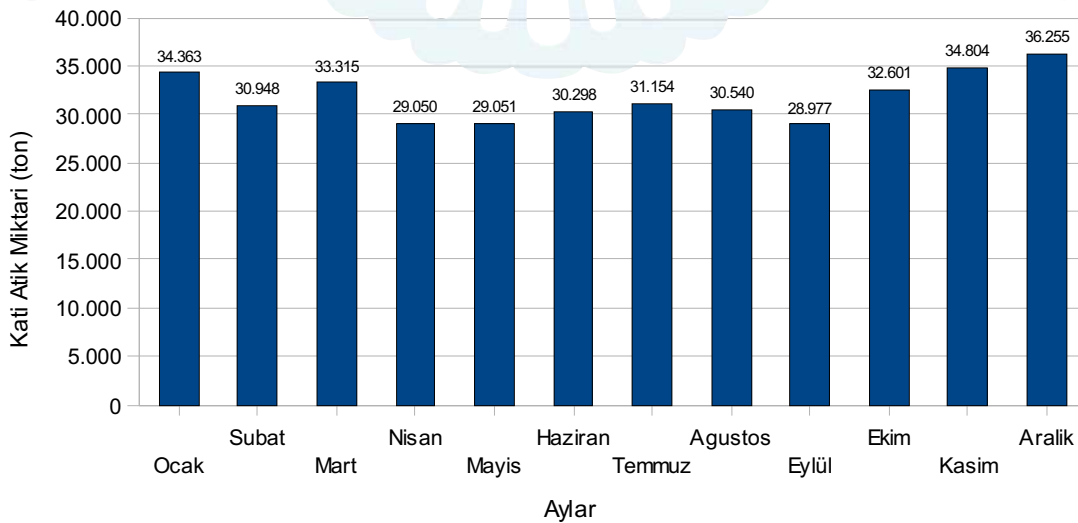



**Aslım Katı Atık Depolama Sahası**

## 2- Konya Katı Atık Yönetimi Projesi

Diğer taraftan Avrupa Birliği Katılım Öncesi Mali Yardımları 2006 Yılı Programlaması kapsamında “Konya Katı Atık Yönetimi Projesi” çalışmalarına başlanmıştır. Karatay İlçesi Saraçoğlu Mahallesi’nde 172 hektarlık sahada gerçekleştirilmesi planlanan proje için Çevre ve Orman Bakanlığınca “Çevresel Etki Değerlendirmesi Olumlu” kararı verilmiştir.

Fizibilite çalışmaları tamamlanarak IPA başvurusu yapılmış olup, proje kapsamında katı atık düzenli depolama sahası, ön işlem tesisi, kompost tesisi, transfer istasyonu, geri dönüşüm tesisi, sızıntı suyu arıtma tesisi, depo gazından elektrik üretim tesisi inşaatı ve kullanılacak ekipman alımı öngörülmektedir.

25 yıl kapasiteli tesisin ilk 4 yıldaki yatırım bedeli 22.242.465 €’dur. Bu bedelin % 68,44’ü (15.222.088 ₺) Avrupa Birliği tarafından, % 9,46’i (2.106.113 €) Çevre ve Orman Bakanlığı tarafından ve geriye kalan % 22,10’si (4.914.263 ₺) Büyükşehir Belediyesi öz kaynaklarından karşılanacaktır. İhale ve inşaat süreleri de dikkate alınarak yeni projenin 2013 yılında faaliyete geçeceği planlanmaktadır.

## 3- Tıbbi Atık Yönetimi Çalışmaları

İlimizde sağlık kuruluşlarından kaynaklanan tıbbi atıkların ayrı toplanması, taşınması ve bertarafı işlemleri 22.07.2005 tarih ve 25883 sayılı Resmi Gazete’de yayımlanarak yürürlüğe giren “Tıbbi Atıkların Kontrolü Yönetmeliği” çerçevesinde yürütülmektedir. 18 hastane, 8 diyaliz merkezi, 64 aile sağlığı merkezi, 395 adet diğer sağlık kuruluşu olmak üzere 485 sağlık kuruluşundan 2 adet özel tıbbi atık aracıyla toplanan aylık ortalama 113 ton tıbbi “Tıbbi Atık Sterilizasyon Tesisi”nde basınçlı buhar yöntemiyle sterilize edildikten sonra Aslım Katı Atık Depolama Sahasında depolanmaktadır. Konya’daki sağlık kuruluşlarının haricinde Karaman, Sarayönü, Cihanbeyli, Kulu, Eskil, Kadınhanı, İçeri Çumra ve Ilgın’dan gelen tıbbi atıklar sterilizasyon tesisinde bertaraf edilmektedir.

2010 yılında toplam 1362 ton tıbbi atık toplanarak sterilizasyon işlemine tabi tutulmuş ve sterilizasyon sonucu açığa çıkan 1342 ton steril atık Aslım Katı Atık Depolama Sahasında bertaraf edilmiştir.

Tıbbi Atık Miktarları (kg)			
AYLAR	2008	2009	2010
OCAK	101.846	99.678	103.946
SUBAT	94.460	94.541	98.938
MART	103.549	98.987	115.430
NISAN	99.541	96.398	108.672
MAYIS	111.867	94.889	112.283
HAZİRAN	107.841	95.364	117.952
TEMMUZ	111.345	101.620	124.735
AGUSTOS	89.936	98.783	115.411
EYLÜL	79.812	87.780	109.064
EKİM	87.461	104.330	117.384
KASIM	90.262	92.698	104.547
ARALIK	84.613	112.067	134.110
<b>TOPLAM (kg)</b>	<b>1.162.533</b>	<b>1.177.135</b>	<b>1.362.472</b>





### 2010 Yılı Tıbbi Atık Miktarları

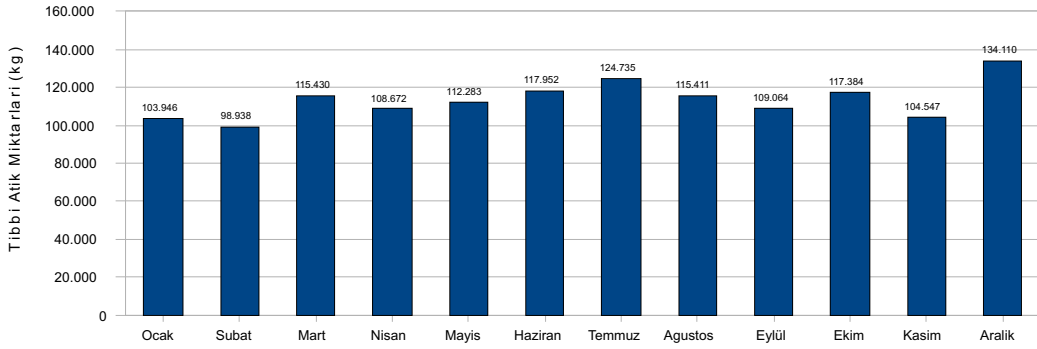

## Tıbbi Atık Sterilizasyon Tesisi

### 4-Ambalaj Atık Yönetimi Çalışmaları

Ambalaj atıklarının kaynağında ayrı toplanarak ekonomiye geri kazandırılması konularında İlçe Belediyeleri, yetkilendirilmiş kuruluşlar ve lisanslı firmalar arasında koordinasyon faaliyetleri yürütülmüştür.

İlimizde kontrolsüz bir şekilde çoğalarak, çevre ve insan sağlığını olumsuz yönde etkileyen, trafik açısından tehlike oluşturan, çöp araçlarının çalışmalarını güçleştiren, sokak toplayıcılarının oluşturduğu sorunların çözülebilmesi amacıyla Meram, Selçuklu, Karatay Belediyeleri ve Büyükşehir Belediyemizin ortaklaşa yürüttüğü çalışmalar neticesinde 265 adet çekçekli arabaya el konulmuştur.

Büyükşehir Belediye Meclisimizin 15.10.2010 tarih ve 622 sayılı kararı ile ilimizde çevre ve insan sağlığı açısından tehdit unsuru olan, atık plastiğin geri dönüşümünden elde edilen, mat renkli, kötü kokulu poşet ve ambalaj ürünlerinin kullanımı yasaklanmıştır.

### 5-Atık Pil Yönetimi Çalışmaları

31.08.2004 tarih ve 25569 sayılı Resmi Gazete'de yayımlanan ve 01.01.2005 tarihinde yürürlüğe giren "Atık Pil ve Akümülatörlerin Kontrolü Yönetmeliği" kapsamında atık pillerin ayrı toplanması için Büyükşehir Belediyesi, Meram, Selçuklu, Karatay İlçe Belediyeleri ve Taşınabilir Pil Üreticileri ve İthalatçıları Derneği (TAP) arasında 02.09.2009 tarihinde protokol imzalanmıştır. Protokol çerçevesinde bidon, kutu, afiş ve broşürler okullara, alışveriş merkezlerine ve resmi kurumlara yerleştirilerek atık pil toplama noktaları oluşturulmuştur. Çalışmaların devamında 15 Şubat - 30 Nisan tarihleri arasında tüm ilköğretim okulları arasında ödüllü pil toplama yarışması başlatılmıştır. Kampanyaya Karatay'dan 52, Meram'dan 68, Selçuklu'dan 77 olmak üzere toplam 197 okul katılmış ve 3 ton pil toplanmıştır. Toplanan piller TAP'a teslim edilmiştir. Kasım 2010 itibari ile ikinci ödüllü atık pil toplama kampanyası başlatılmıştır. Kampanya Nisan 2011'de sona erecektir.





### 6-Metan Gazından Elektrik Enerjisi Üretimi Çalışmaları

Belediyemizce, Konya Kenti katı atıklarının depolandığı Aslım Mevkiinde bulunan 2004 yılından bu yana kullanılan 20 hektarlık sahada meydana gelen depo gazlarının değerlendirilmesi amaçlanmaktadır. Bu sebeple “Aslım Katı Atık Depolama Sahası Deponi Gazından Elektrik Enerjisi Üretim Tesisinin Kurulurularak İşletmecilik Hakkının Kiraya Verilmesi İş” 25.11.2008 tarihinde 2886 sayılı Devlet İhale Kanunu'na göre Açık Teklif Usulü ile 10 yıllığına ihale edilmiştir. Ancak 18 aylık ihale süresi 30.06.2010 tarihinde dolduğu halde yüklenici firmanın taahhütlerini yerine getirmemesi nedeni ile ihale, Başkanlığın 29.07.2010 tarihli onayı ile feshedilerek kesin teminatı gelir kaydedilmiştir.

Bu nedenle feshedilen ihale yerine “Aslım Katı Atık Depolama Sahasında Oluşan Deponi Gazından Enerji Üretim Tesisi Kurma ve İşletme Hakkının Kiraya Verilmesi İş” ihalesi 21.09.2010 tarihinde gerçekleştirilmiştir. Yüklenici firma ile sözleşme imzalanarak işe başlanmıştır. İhale kapsamında katı atık depolama sahasındaki metan gazları yatay borulama sistemi ile toplanarak kurulacak olan tesiste elektrik enerjisine çevrilecektir. Ayrıca sahada oluşan sızıntı suları da geri devir yöntemi ile sahaya verilerek bertaraf edilecektir.

### 7-İşyeri Açma ve Çalışma Ruhsatı Çalışmaları

Mücvir alan sınırları içindeki birinci sınıf gayri sıhhi müesseseler, LPG oto gaz ikmal ve akaryakıt istasyonları ile mülkiyeti Büyükşehir Belediyesine ait iş yerlerinin ruhsatlandırma ve denetim işlemleri yapılmakta olup, iş yerleri için tatil günlerinde çalışma ruhsatı verilmektedir. 2010 yılında 6 adet yer seçimi ve tesis kurma izni, 37 adet GSM ruhsatı, 52 adet sıhhi müessese ruhsatı ile 192 adet tatil günlerinde çalışma ruhsatı düzenlenmiştir.

Ayrıca ruhsatlandırılması yapılan tüm işletmelerin ruhsat dosyaları taranarak dijital ortama aktarılmaktadır. Ruhsatı verilen tesislerin periyodik kontrolleri yapılmakta, ruhsat sonrası süreli belgeleri takip edilerek vizeleri yapılmış yeni belgelerinin getirilmesi sağlanmaktadır.

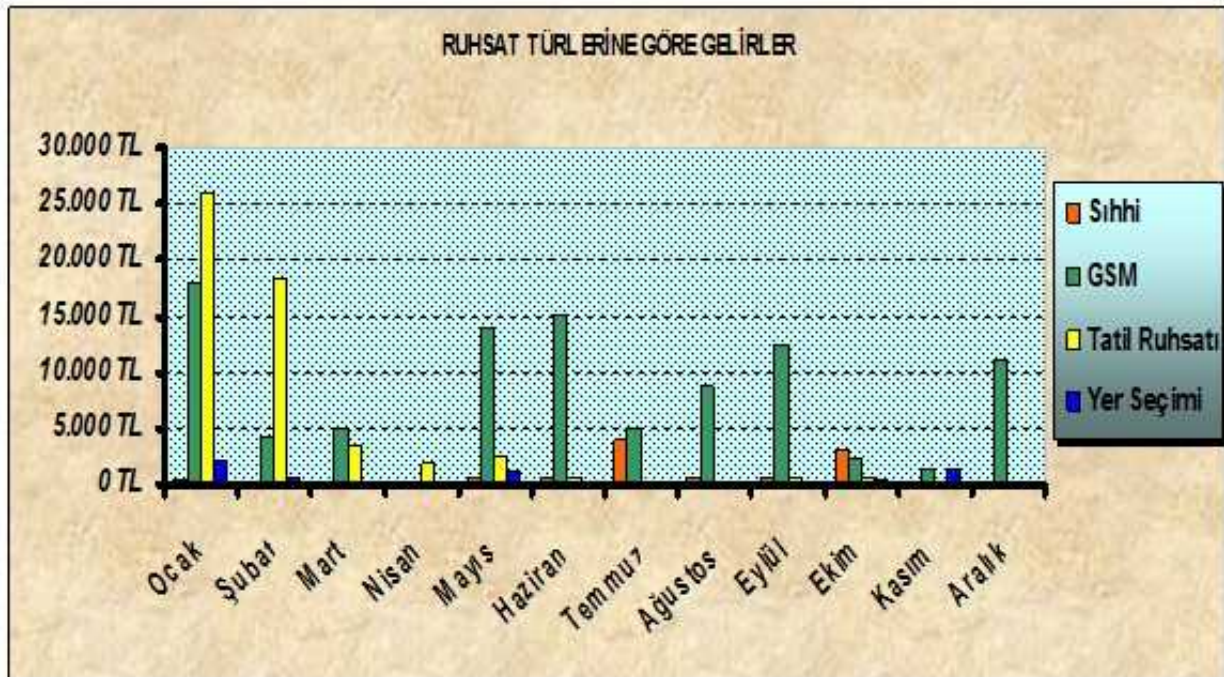



01.01.2010 31.12.2010 TARİHLERİ ARASINDA VERİLEN RUHSAT TABLOSU

Kategori	İşletme Türü	Sayı	
GAYRİSİHHİ	AKARYAKIT DEPOLAMA	6	
	ETLIEKMEK PIDE FIRINI	1	
	BİSİKLET TAMIRI	1	
	AKARYAKIT İSTASYONU	1	
	ALUMINYUM DOGRAMA	1	
	LPG OTOGAZ İSTASYONU	1	
	LPG VE AKARYAKIT İSTASYONU	15	
	DOKUMCULUK	1	
	OKSİJEN GAZI DOLUM	1	
	MADENİ YAĞ ÜRETİMİ	4	
	KIRMIZI ET KOMBİNASI	1	
	GERİ DÖNÜŞÜM TESİSİ	1	
	DİĞER	3	
	SİHHİ	ECZANE	1
TERZİ MALZEMELERİ DEPOSU		1	
CEYİZ VE NAKİS İMALATI		1	
TELEFON TAMIRI SATIŞI		1	
MARKET İŞLETMECİLİĞİ		1	
CAY OCAGI		1	
BUFE İŞLETMECİLİĞİ		4	
SEBZE MEYVE KOMİSYONU		3	
OTO PARK İŞLETMECİLİĞİ		2	
LOKANTACILIK		2	
KAFETERYA İŞLETMECİLİĞİ		2	
DEPO		1	
TUHAFİYE KONFEKSİYON SATIŞI		1	
İNTERNET HİZMETLERİ		1	
BAKKAL		2	
YÜK ve NAKLİYAT YAZIHANESİ		5	
SARRAF		1	
TUVALET İŞLETMECİLİĞİ		6	
BÜRO		12	
HAC MALZEMELERİ SATIŞI		1	
DİĞER		3	
TATİL GÜNLERİ		TUVALET İŞLETMECİLİĞİ	5
		ETLIEKMEK PIDE FIRINI	2
	AKARYAKIT İSTASYONU	20	
	LPG OTOGAZ İSTASYONU	2	
	LPG VE AKARYAKIT İSTASYONU	92	
	BİLET SATIŞ YAZIHANESİ	27	
	MARKET İŞLETMECİLİĞİ	1	
	CAY OCAGI	2	
	BUFE İŞLETMECİLİĞİ	11	
	LOKANTACILIK	2	
	KAFETERYA İŞLETMECİLİĞİ	3	
	BERBER	1	
	CAY BAHÇESİ İŞLETMECİLİĞİ	1	
	TURİSTİK EŞYA İMALATI	1	
	DİĞER	22	



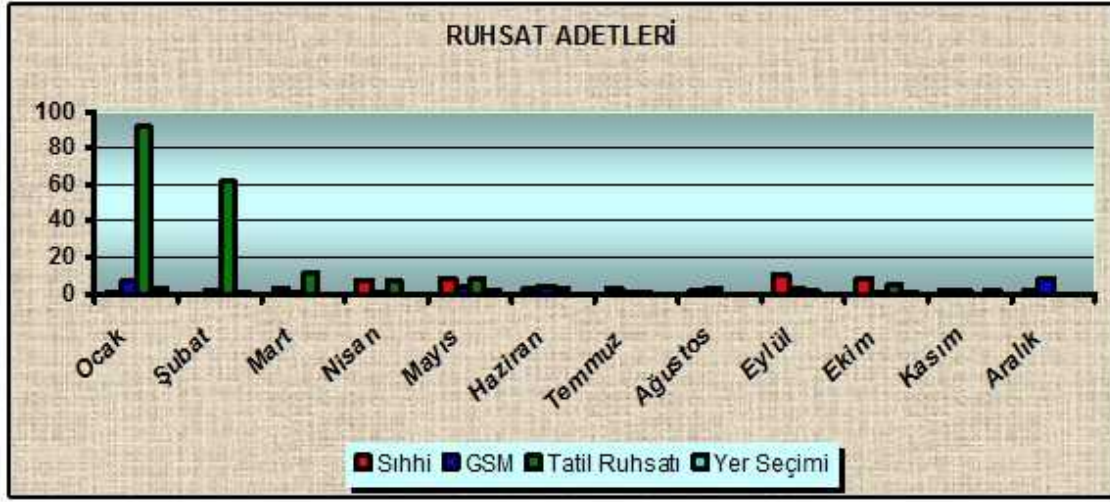

3572 Sayılı Yasa gereği işyeri açma ve çalışma ruhsatı verilen işletmeler kontrol ve denetime tabi tutulmaktadır. Yapılan denetimlerde süreli belgelerin vizelerinin yapılması, ruhsatın verildiği sıradaki şartların devamı gibi konularda tesisler uyarılmaktadır. Tespit edilen eksiklerle ilgili denetim raporu aşağıdaki gibidir.

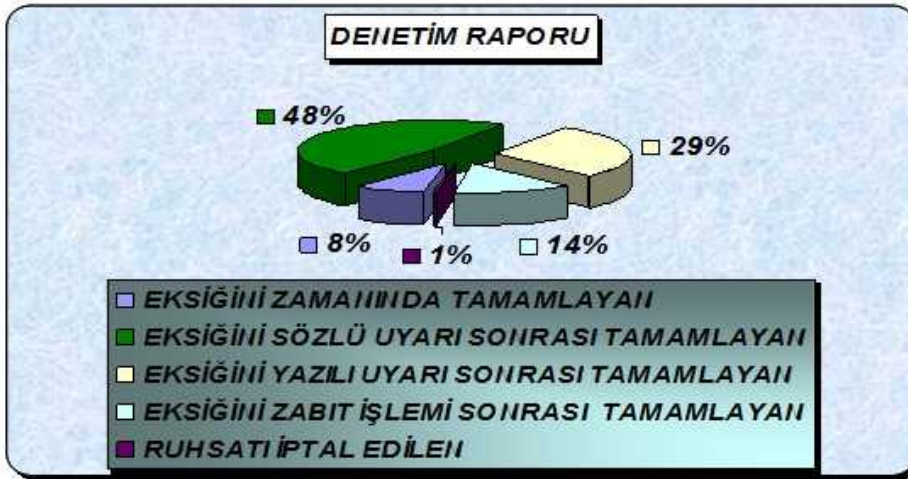

## VETERİNER İŞLERİ ŞUBE MÜDÜRLÜĞÜ

### 1 -Hayvan Park Ve Pazar Tesisleri







Hayvan Park ve Pazarı Tesislerimiz merkez Karatay ilçesi, Ereğli yolu üzerinde 103.559 m2 lik bir alanda kurulmuştur. Hayvan Park ve Pazarı Tesislerimiz İç Anadolu bölgesinin en büyük hayvan pazarı niteliğinde olup çevre il ve ilçelerden çok yoğun bir şekilde hayvan girişi olmaktadır.

Hayvan pazarımız Pazartesi ve Perşembe günleri olmak üzere haftanın 2 günü kurulmaktadır. Giriş yapan hayvanların kulak küpelerinin bulunup bulunmadığı, il dışı ve ilçelerden gelen hayvanlar için Veteriner Sağlık Raporu, merkezden gelen vatandaşlarımızın hayvanları için Menşe Şahadetname'lerinin bulunup bulunmadığının kontrollerinin yapılması, giren hayvanların kayıtlarının tutulması, Hayvan Park ve Pazar Tesislerinde satılan hayvanlara gidecekleri yere göre, Hayvan Pazarı Çıkış Belgelerinin düzenlenmesi, pazarımızdan şehir dışına sevk edilmek istenen hayvanları nakledecek araçların dezenfeksiyon işlemlerinin yapılması, pazar yerine giren hayvanların salgın ve bulaşıcı hayvan hastalıkları yönünden sürekli sağlık kontrollerinin yapılması, il dışından gelip pazarımızda kalmak isteyen hayvan sahipleri için, pazarımızda bulunan 2 adet handa konaklanmasının sağlanması, pazarın asayiş ve güvenliğinin sağlanması gibi hizmetler yürütülmektedir.

2010 yılında Hayvan Park ve Pazarı Tesislerimizde; 36.997 büyük baş ve 61.577 küçük baş olmak üzere toplam 98.574 baş hayvan giriş yapmıştır. Hayvan Park ve Pazarı Tesislerimizde 944 adet hayvan hareketleri ile ilgili belge ve dezenfeksiyon belgesi verilmiş, bunun karşılığında ise 5.664,00 TL' gelir elde edilmiştir. 2010 yılında Hayvan Park ve Pazarı Tesislerimizde tüm gelir gruplarından toplam 147.439,75 TL gelir elde edilmiştir.

#### HAYVAN PAZARINA GİRİŞ YAPAN BÜYÜKBAŞ VE KÜÇÜK BAŞ HAYVANLARIN AYLARA GÖRE DAĞILIMI VE GELİR TABLOSU

AYLAR	BÜYÜK BAŞ	KÜÇÜKBAŞ	TOPLAM
Ocak	2689 (Baş)	2744 (Baş)	5433 (Baş)
Şubat	3281 (Baş)	3652 (Baş)	6933(Baş)
Mart	4.028 (Baş)	5.757 (Baş)	9785(Baş)
Nisan	3811 (Baş)	5822 (Baş)	9633(Baş)
Mayıs	1366 (Baş)	6391 (Baş)	7757(Baş)
Haziran	2489 (Baş)	6284 (Baş)	8773(Baş)
Temmuz	4520 (Baş)	9071 (Baş)	13591(Baş)
Ağustos	0	0	0 ( İHSZ Komisyonu Kararınca Kapatılmıştır.)
Eylül	4145 (Baş)	7135 (Baş)	11.280(Baş)
Ekim	3554(Baş)	4233 (Baş)	7.787(Baş)
Kasım	2571(Baş)	3227(Baş)	5798(Baş)
Aralık	3.547(Baş)	5754(Baş)	9.301(Baş)
<b>TOPLAM</b>	<b>36.997 (Baş)</b>	<b>61.577 (Baş)</b>	<b>98.574(Baş)</b>



## 2-Geçici Hayvan Bakımevi



Geçici Hayvan Bakımevi Konya Merkez Karatay İlçesi Tarım Fuar Alanı Merkezi yanında bulunan 96.217 m<sup>2</sup>'lik bir alanda 1994 yılında Belediyemiz tarafından kurulmuştur.

Geçici Hayvan Bakımevinde şu an idari bina, sosyal tesisler, kapalı ve açık köpek odaları, doğum odaları, yavru büyütme ve besleme padokları, karantina odaları, yem depolama alanı, açık köpek gezinti alanı, kedi barınma yeri, yeşil alan vb. kısımlardan oluşmaktadır. Şehir içindeki başıboş ve bakıma muhtaç hayvanlar ilçe belediye ekiplerince toplanıp merkezimize getirilmektedir. Geçici Hayvan Bakımevinin faaliyetlerinde Merkez İlçe Belediyelerimizle işbirliği yapılmaktadır.

Geçici Hayvan Bakımevine getirilen köpekler ilk önce 10 gün karantina altına alınarak müşahede altında tutulurlar. Bu süre sonunda kuduz aşısı ve parazit aşısı yapılarak büyük-küçük, erkek-dişi tasnifine göre yerleştirilirler.

Geçici bakım evimizde, sahihsiz hayvanların rehabilitasyonu kapsamında 1073 köpek kısırlaştırılmıştır. Kısırlaştırılan köpekler kanun gereği çiplenerek ve kulak küpeleri takılarak doğal ortama salınmışlardır. Alındıkları doğal ortama salınan köpeklerin beslenmelerinde yardımcı olması amacıyla Belediyemiz ve merkez ilçe belediyelerince beslenme odakları oluşturulmuştur.

2010 yılında 600 adet hayvanın tedavisi yapılmış, 2.968 adet kuduz aşısı ve 4.148 adet parazit iğnesi hayvanlara yapılmıştır. 2010 yılı sonu itibari ile Geçici Hayvan Bakımevimizde 1485 adet köpek ve 151 adet kedi bulunmaktadır. Bakımevinde bulunan hayvanlardan vatandaşlarımız hayvan sahiplenebilmektedir. 2010 yılında 518 adet köpek ve 16 adet kedi

sahiplendirilmiştir.

İLÇELER	Köpek	Kedi
Selçuklu	1146	0
Meram	969	0
Karatay	806	0
Vatandaş	140	84

### 2010 Yılında İlçelerden Getirilen Hayvan Sayısı Dağılım Tablosu

### 3-Şehir Zararlıları İle Mücadele



Müdürlüğümüz haşere mücadelesi çerçevesinde açık alan karasinek ve sivrisinek uçkun mücadelesi ile kapalı alan (mesken ve iş yeri) ilaçlamaları yapmaktadır. Açık alan haşere ile mücadele kapsamında 52 mahalle ilaçlanmıştır. Kapalı alan ilaçlamasında mesken ve iş yerleri ilaçlanmıştır. 2010 yılında toplam 42.648 m<sup>2</sup> kapalı alan ilaçlanmış ve 6.869,50 TL gelir elde edilmiştir.

### 4-Çevre Kirliliği İle Mücadele

2010 yılında belediyemize intikal eden toplam 70 adet Açık Kapı şikayeti ve yazılı dilekçe, doğrultusunda şehrin muhtelif yerlerinde bulunan besi çardakları, tavuk çardakları, köpek şikayetleri ve haşere ile ilgili gelen şikayetler değerlendirilmiştir.

### 5-Kuduzla Mücadele ve Kayıt Tescil İşlemleri

2010 yılı içerisinde 16 adet köpek ve 1 adet kedi 10 gün karantina altına alınmış ve sonuçlar ilgili makamlara bildirilmiştir. 2010 yılında Selçuklu İlçesinde 1 adet kuduz hastalığı çıkmıştır.

Müdürlüğümüz sahipli hayvanların Kayıt tescil işlemlerini yapmakta olup 2010 yılın da toplam 20 adet köpeğin kaydı yapılarak 400,00 TL gelir elde edilmiştir.

### 6-Kurban Bayramı ile ilgili Çalışmalar

2010 yılı Kurban Bayramında Kurban Hizmetleri Komisyonu kararları çerçevesinde ilçe belediyelerimizle de koordinasyon içinde 8 adet kurban satış yeri ve 34 adet kurban kesim yerleri belirlenmiştir. Kurban bayramı öncesi kurbanlık hayvanların alınmasından, kurban kesimindeki hijyen koşulları, kurban atıklarının çevreye zararının önlenmesi ve hayvanlardan insanlara geçen hastalıklardan korunma ve dikkat edilecek hususlarla ilgi basın bildirisi, radyotelevizyon haberi, afiş ve ilanlar dağıtılarak eğitim çalışmaları yapılmıştır. Bu kapsamda 250 adet afiş ve 5.000 adet broşür dağıtımı gerçekleştirilmiştir. Müdürlüğümüz veteriner hekimleri tarafından





Kurban satış yerleri zabıta ekipleri ile birlikte denetlenmiştir. Yine Kurban Bayramının 1. 2. ve 3. günü Veteriner Hekimler nöbetçi kalarak kurbanlık hayvanları ve kurbanlık etleri ile ilgili karşılaştıkları sıkıntılarda halkımıza hizmet vermişlerdir. Kurban Bayramının 2. günü belediyemizce yaptırılan portatif kurban kesim ünitesi kiraya verilerek halkımızın hizmetine sunulmuştur.



### 7- Salgın Hastalıklarla Mücadele

Salgın ve bulaşıcı hayvan hastalıklarının önlenmesi amacıyla Tarım İl Müdürlüğü Hayvan Sağlığı Şube Müdürlüğü ile işbirliği yapılmıştır. 2010 yılında ilimizde 16 adet hayvan hastalığı çıkmıştır. Hastalıklarla ilgili gerekli tedbirler alınmıştır.

Salgın Hastalıklar:

- 1-Meram İlçesi Dere Kebir Mahallesi Brucellosis Melitensis
- 2-Meram İlçesi Hatunsaray Kasabası Brucellosis Melitensis
- 3-Meram İlçesi Dere Aşıklar Mahallesi Brucellosis Melitensis
- 4-Selçuklu İlçesi Eğribayat Köyü Brucellosis Melitensis
- 5-Selçuklu İlçesi Ulumuhsine Köyü Koyun- Keçi Vebası
- 6-Karatay İlçesi Taşra Karaaslan Üzümcü Mah. Brucellosis Melitensis Hastalığı
- 7-Meram İlçesi Yeşiltekte Köyü Şap Hastalığı
- 8-Meram İlçesi Kayalı Köyü Şap Hastalığı
- 9-Selçuklu İlçesi Çaldere Köyü Şap Hastalığı
- 10-Selçuklu İlçesi Sızma Kasabası Şap Hastalığı
- 11-Karatay İlçesi Başak Mah. ve Saraçoğlu Mah. Şap Hastalığı
- 12-Meram İlçesi Sefaköy Kasabası Şap Hastalığı
- 13-Meram İlçesi Hasanşeyh Köyünde Şap Hastalığı
- 14-Selçuklu İlçesi Mehmet Akif Mahallesi Kuduz Hastalığı
- 15-Meram İlçesi Karaağaç Köyü Brucellosis Melitensis Hastalığı
- 16-Selçuklu İlçesi Ulumuhsine Köyü Brucellosis Melitensis Hastalığı

### 8- Eğitim Çalışmaları:

Hayvanları Koruma Kanunu ve Uygulama Yönetmeliği çerçevesinde 2010 yılında Konya ilinde Ev ve Süs Hayvanı Satan İşyeri Sahipleri ile Yerel Hayvan Koruma Görevlilerine yönelik olarak Eylül ayında ve Aralık ayında 2 gün süren bir eğitim kursu yapılmış ve 126 kişiye sertifika verilmiştir.





## MEZARLIKLAR ŞUBE MÜDÜRLÜĞÜ

### 1. Görevli Kulübesi Yapım ve Tamirâtı :

Yenibahçe, Alakova, Çarıklar, Çayırbağı, ve Çatalhüyük mezarlıklarına görevli kulübesi yapıldı. Karaaslan mezarlığının görevli kulübesinin tamirâtı yapıldı. Yazır mezarlığına prefabrik görevli kulübesi ve depo yapıldı.

### 2. Görevli Kulübelerinin Dış Cephelerinin Cam Mozaik İle Kaplanması :

Musalla (Parsana Girişi), Üçler (Mevlana Girişi), Kağnıcılar, Ulurmak, Aliyenler, Karakemal, Araplar, Seyit Şahin, Yediler, Bedir, Tekke, Anasultan, Hocacihan, Dere, Karaaslan, Sille, Çayırbağı, Yenibahçe, Alakova, Cennet-ül Baki, Çatalhüyük, Elmacı, Yağbasan, Tatlıcak, Hatıp, Beybes, Karahüyük ve Hacıfettah mezarlıklarında ki görevli kulübelerinin dış cephelerine, Karahüyük ve Karaaslan mezarlıklarında bulunan gasilhanelerinin dış cephelerine, Seyit Şahin ve Hacıfettah mezarlıklarında bulunan depolarında dış cephelerine cam mozaik yapıldı.

Eski Hali



Yeni Hali



### Eski Duvar Kaldırılıp Yeni Beton Duvar Yapılan Mezarlıklar :

Yazır, Dikmeli, Hatıp (Küçük ve büyük), Kozağaç, Eler, Tem, Saraçoğlu ve Boruktolu (eski ve yeni) mezarlıklarında beton duvar çalışması yapıldı. Tatköy mezarlığı duvarları Sille taşı ile derzli taş duvar yapıldı. Çatalhüyük mezarlığının duvarlarının düzenlenmesi yapıldı.

Eski hali



Yeni hali



### 1. Ferforje Yapılan Mezarlıklar:

Yazır, Saraçoğlu (küçük), Çatalhüyük mezarlıklarına ferforje yapıldı.



#### 4. Damlama Sulama Hattı Çekilen Mezarlıklar :

Aliyenler, Kağnıcılar ve Eski Kayacık mezarlıklarına damlama sulama hattı yapılmıştır.



#### 5. Yürüme Yolu Yapılan Mezarlıklar :

Ulurmak , Çayırbağı ve Küçük Muhsine mezarlıklarına yürüme yolu yapıldı.



#### 6. Muhtelif Mezarlıklarda Yapılan Bitkilendirme Çalışmaları :

Muhtelif Mezarlıklarımıza 6500 adet Gül, 4000 adet Berberis, 1000 adet Sabin Ardıcı, 7500 adet Ateş Dikeni, 100.000 adet lale soğanı ve mevsimlik çiçek, 1250 adet sedir ve çam ağacı türü dikimi gerçekleştirilmiştir.







7. Parselizasyon ve Yön Levhası Yapılan Mezarlıklar :

Yazır, Araplar, Elmacı, Yağbasan, Cennet-ül Baki, Alakova, Elvan, Yenibahçe, Seyit Şahin ve Tatlıcak mezarlıklarının parselizasyon ve yön levhası yapım işleri tamamlandı.



8. Mezarlık Bilgi Sistemi Kurma Çalışması Tamamlanan Mezarlıklar :

106 adet mezarlıkta mezarlık bilgi sistemi çalışması kapsamında veri okuma işlemi tamamlanarak 77.257 adet veri sisteme girilmiştir. Hocacihan, Araplar, Seyit Şahin, Ulurmak ve Tekke mezarlıklarında kiosk kulübeleri kurma çalışmaları tamamlanmıştır.



9. 110 adet mezarlıkta yabancı ot biçme işleri tamamlandı.

10. Araplar mezarlığının su şebeke hattı ve tesisatları yenilendi.

11. Üçler, Musalla ve Hacıfettah mezarlıkları başta olmak üzere diğer tüm mezarlıklarımızda genel temizlik ve bakım çalışmaları devam etmektedir.

12. Musalla 953, Üçler 888, Hacıfettah 82, S.Şahin 214, Ulurmak 176, Hocacihan 153, Aliyenler-Kağnıcılar 98, Araplar 89, Tekke 121, Yediler 56, Elmacı 35, ve diğer mezarlıklara 466 olmak üzere toplam 3331 defin hizmeti gerçekleştirilmiştir.

**ÇEVRE KONTROL ŞUBE MÜDÜRLÜĞÜ**

İnsan sağlığını ve yaşam kalitesini olumsuz olarak etkileyen sorunlardan Hava, Gürültü ve Çevre kirliliğini önleme çalışmaları, birimiz tarafından çok yönlü olarak sürdürüldü.

**A. HAVA KİRLİLİĞİ İLE İLGİLİ YAPILAN FAALİYETLER:**



Sıra No	Yapılan Faaliyet	Adet / Kg	Sıra No	Yapılan Faaliyet	Adet / Kg
1	Alınan Numune Sayısı	420 Adet	7	Kömür Kontrolü Yapılan İşyeri Sayısı	4870 Adet
2	Analizi Yapılan Numune Sayısı	888 Adet	8	Denetlenen Sanayi İşyeri Sayısı	1532 Adet
3	El Konulan Kömür Miktarı	583,120 Kg	9	Denetlenen Site /Apartman sayısı	647 Adet
4	El Konulan Odun Türevi Biyokütle Yakıt Miktarı	87,240 Kg	10	Tutulan Zabıt Sayısı	241 Adet
5	Geri İade Edilen Kömür Miktarı	549,350 Kg	11	Kesilen Ceza Miktarı	59.859,00 TL
6	Geri İade Edilen / İmha Edilen Odun türevi ve Biyokütle Yakıt Miktarı	63,720 Kg	12	Açık Kapı Sonuçlanan Dilekçe Adedi	157 Adet
13	<b>Hava Kalitesi Ölçüm Sonuçları :</b> <b>İstasyonların SO<sub>2</sub> ve PM Filtrelerinin değişimi ve SO<sub>2</sub> Cihazlarının Kalibrasyonları düzenli olarak yapıldı. Ayrıca sonuçlar Belediyemizin Web Sitesinde günlük yayınlanmaktadır.</b>				
<b>Günlük Ortalama Sınır Değer : 2010 yılı içi : SO<sub>2</sub> :340 PM 10 : 220 2011 yılı içi : SO<sub>2</sub> :310 PM 10 : 180</b>					

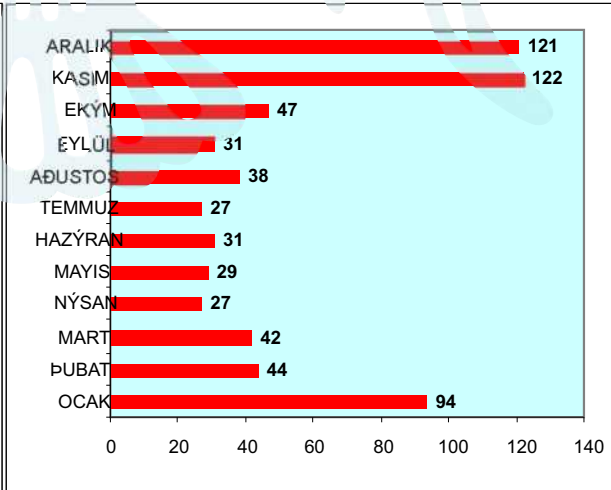
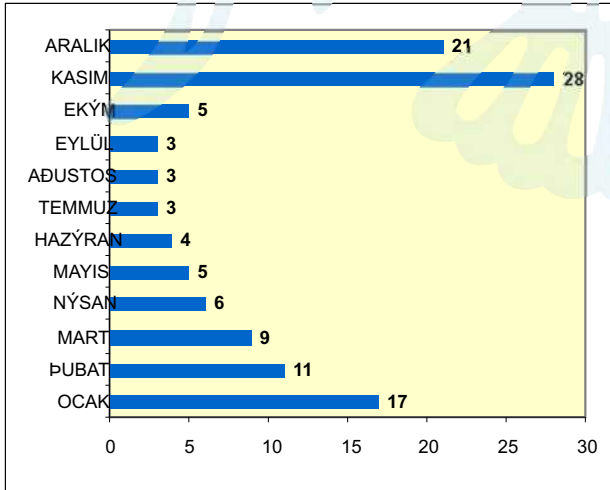



## B. GÜRÜLTÜ KİRLİLİĞİ İLE İLGİLİ YAPILAN FAALİYETLER:

İnsanlar üzerinde Fiziksel, Fizyolojik ve Psikolojik yönden olumsuz etki yapan Çevresel Gürültü ile ilgili Müdürlüğümüze gelen 50 Adet Gürültü Şikâyeti yerinde kontrol edilerek ses ölçümleri ve değerlendirmeleri yapıldı.

“Çevresel Gürültünün Değerlendirilmesi ve Yönetimi Yönetmeliği” çerçevesinde faaliyetlerinde uygunsuzluk tespit edilen 10 işletmeye idari yaptırım kararı uygulanmıştır.



Temizlenen Alanlar	Per. Sayı	Günlük m2
Belediye Etrafı	2	11,042
Kazım Karabekir Cad.	10	14,000
Alaaddin Tepesi Etrafı	1	7,550
Adliye-Zafer arası	1	5,000
Mevlana-F. Finans Kurumu Arası	1	12,650
Yer altı Sarraflar Çar. -Alaaddin Arası	1	13,450
Mevlana Türbesi Etrafı	1	8,250
Atatürk Cad.	1	12,800
Kültür Park Alanı	5	20,000
<b>Toplam</b>	<b>23</b>	<b>104,742</b>

## C. ÇEVRE TEMİZLİLİĞİ İLE İLGİLİ YAPILAN FAALİYETLER:

Sıra No	Yapılan Faaliyet
C 1	Sabit Temizlik Ekibi Tarafından, Kent merkezinde yaya ve araç trafiğinin yoğun olduğu yerlerde mutad temizlik hizmetleri periyodik olarak sürdürülmektedir.
C 2	Alt Geçit ve Bariyer Temizleme Ekibi tarafından Konya Mücavir alanı içerisinde bulunan 29 Adet Alt,Üst Geçit ve 17 Adet Yaya Üst Geçidin bariyer, duba ve ferforjelerinin genel temizliği periyodik olarak yapılmaktadır.
C 3	İbadethane Temizlik Ekibi tarafından, 152 Adet İbadethanemizin genel temizliği yapıldı.20.05.2010 tarihi itibariyle ibadethane temizliğine ara verilmiştir.
C 4	Gece vardiya ekibi tarafından, Kazım Karabekir Caddesinde ve Kültür Park Alanında arası 6 kişilik ekip ile hafta içi her gün saat 15:00-23:00 arası ve 2 kişilik bir ekip ile 23.00-07.00 arası temizlik yapıldı.



C5 Basın – Yayın ve Halkla İlişkiler Daire Başkanlığı, Açık Kapı Şefliğinden gelen 15 adet şikayet dilekçesinin değerlendirilip sonuçlandırılması yapılmıştır.





#### D. DİĞER FAALİYETLER:

1	Meram Hanımlar Lokalinin açılışı münasebetiyle genel temizlik ve yıkama işlemi yapılmıştır.
2	18 Mart Şehitler Günü Anma törenleri münasebetiyle Şehitlik Anıtı ve Devlet Tiyatrolarının genel temizliği yapılmıştır.
3	Meram İtfaiye Merkezi (AYKOM) açılışı münasebetiyle tören alanının genel temizliği yapılmıştır.
4	23 Nisan Ulusal Egemenlik ve Çocuk Bayramı münasebetiyle Anıt Alanı ve Stadyum çevresinin yıkama ve genel temizliği yapılmıştır.
5	3 Mayıs Mevlana'nın Konya'ya gelişi münasebetiyle Mevlana Müzesi ve Gül Bahçesinin genel temizliği yapılmıştır.
6	28. Gençlik Haftası kutlamaları münasebetiyle Anıt alanı, Amber Reis Caddesi, SGK (Kazım Karabekir Caddesi), Millet Caddesinde temizlik ve afiş çalışması yapılmıştır.
7	Başbakanımız Recep Tayyip Erdoğan'ın ilimizi ziyaretleri münasebetiyle Havaalanından başlayarak Hükümet Alanına kadar genel temizlik hizmetleri yürütülmüştür.
8	19 Mayıs Atatürk'ü Anma ve Gençlik Spor Bayramı münasebetiyle Anıt Alanı ve Stadyum çevresinin yıkama ve genel temizliği yapılmıştır.
9	8. Türkçe Olimpiyatları Şiir Finali programı münasebetiyle Mevlana Kültür Merkezinin genel temizliği yapılmıştır.
10	Başbakanımız Sayın Recep Tayyip Erdoğan'ın açılışlar yapmak amacıyla şehrimize yapmış olduğu ziyaret sebebiyle Ankara Yolu, Belh Caddesi ve Kültür Parkın Genel temizliği yapılmıştır.
11	30 Ağustos Zafer Bayramı ve Türk Silahlı Kuvvetler Günü münasebetiyle Anıt Alanı ve Feritpaşa Caddesinin genel temizliği yapılmıştır.
12	Arife gününden başlayarak Ramazan Bayramının son gününe kadar 09:00-17:00 –16:00-23:00 ve 23:00-07:00 olmak üzere 3 vardiya halinde şehir merkezinin genel temizliği yapılmıştır. Ayrıca Bayram boyunca tüm Alt Geçitlerin kontrolleri ekiplerimizce yapılmıştır.
13	29 Ekim Cumhuriyet Bayramı münasebetiyle Anıt Alanı ve Feritpaşa Caddesinin genel temizliği yapılmıştır.
14	Gelişen Kentler Zirvesi münasebetiyle belirli güzergahların genel temizliği yapılmıştır.
15	Arife gününden başlayarak Kurban Bayramının son gününe kadar 2 vardiya halinde Şehir Merkezi ve Alt Geçitlerin genel temizliği yapılmıştır.
16	10 Kasım Atatürk'ü Anma Programı münasebetiyle Anıt Alanı ve Devlet Tiyatrolarının etrafının genel temizliği yapılmıştır.
17	7-17 Aralık Mevlana Anma törenleri dolayısıyla Konya merkezinde 2 vardiyalı olarak genel temizlik hizmetleri yapılmıştır. Başbakanımız Sayın Recep Tayyip Erdoğan'ın açılışlar yapmak amacıyla şehrimize yapmış olduğu ziyaret sebebiyle Ankara Yolu, Belh Caddesi, Bosna Hersek Alt , Üst Geçidi ve Gençlik Merkezi genel temizliği yapılmıştır.



**1 25- 27 Ocak tarihlerinde, Arbiotek tarafından düzenlenen Ankara'daki Hava Kalitesi Dağılım Modellemesi Eğitimine katılım sağlandı.**

- 2 9 Şubat tarihinde, Büyükşehirlerde Hava Kalitesi Yönetiminin Geliştirilmesi Projesi için, farklı kurum ve kuruluşların katılımı ile bilgilendirme toplantısı düzenlenerek, Proje çalışma grupları oluşturuldu.
- 3 12 Mart tarihinde Ankarada "Türkiyenin Ulusal İklim Değişikliği Eylem Planının Geliştirilmesi Projesine" katılım sağlandı.
- 4 Laboratuvar Akredite çalışması sürecinde TÜRKAK denetimi gerçekleşti.
- 5 Fener alayı dolayısıyla yakılacak olan lastiklerin toplanması işlemi yapıldı.
- 6 19-23 Temmuz arası Hollanda Çevre ve Halk Sağlığı Ulusal Enstitüsü'nün (RIVM) desteklediği, Çevre ve Orman Bakanlığı'nın sorumluluğunda Konya Büyükşehir Belediyesi ile Konya İl Çevre ve Orman Müdürlüğü'nün yürüttüğü IKONAIR - Büyükşehirlerde Hava Kalitesi Yönetiminin Geliştirilmesi Projesi kapsamında şehir genelinde 50 noktaya kükürtdioksit, ozon ve azotoksitlerin ölçümü için yer seçimi yapıldı, tüpler yerleştirildi.
- 7 18-20 Ağustos arası Hollanda Çevre ve Halk Sağlığı Ulusal Enstitüsü'nün (RIVM) desteklediği, Çevre ve Orman Bakanlığı'nın sorumluluğunda Konya Büyükşehir Belediyesi ile Konya İl Çevre ve Orman Müdürlüğü'nün yürüttüğü IKONAIR - Büyükşehirlerde Hava Kalitesi Yönetiminin Geliştirilmesi Projesi kapsamında şehir genelinde yaz dönemi için 50 noktaya kükürtdioksit, ozon ve azotoksitlerin ölçümü için yerleştirilen tüpler toplandı.
- 8 11-15 Ekim arası IKONAIR projesi kapsamında Sanayi ve Eysel ısınma amaçlı emisyon envanteri hesaplama eğitimleri alındı. Modelleme programı tanıtımı yapılarak ihtiyaç duyulan veriler tespit edildi.
- 9 08-12 Kasım arasında IKONAIR projesi kapsamında Hollanda'da gerçekleştirilen Konya Hava Kirliliği dağılım modellemesinin yapılacağı OPS model programına esas teşkil edecek ısınma, trafik ve sanayi için emisyon hesaplarının yapılması konusundaki eğitim çalışmasına Çevre ve Orman Bakanlığından iki teknik uzman ile birlikte Büyükşehir Belediyemizden de 3 teknik uzman katılım sağlamıştır.
- 10 Türk Akreditasyon Kurumu (Türkak) tarafından Çevre Analiz Laboratuvarımıza gerçekleştirilen ikinci denetimde, Laboratuvarımızın akredite çalışmaları başarılı bir şekilde tamamlanmıştır..
- 11 Çevre Analiz Laboratuvarı'mızın Çevre Bakanlığı'na yapmış olduğu "Ön Yeterlik" başvurusu denetimleri başarıyla sonuçlandırıldı.
- 12 14-15 Aralık arasında Kayseri ilinde gerçekleştirilen Hava Kalitesi teknik çalıştayında Büyükşehir Belediyemiz çalışmalarını da içeren 2 sunum yapılarak bilgi ve tecrübe paylaşımı sağlanmıştır.

- 13 **20 Aralık 2010 tarihinde Büyükşehirlerde Hava Kalitesi Yönetiminin Geliştirilmesi Projesi ikinci dönem izleme çalışmaları çerçevesinde şehir genelinde 50 noktaya kükürtdioksit, ozon ve azotoksitlerin ölçümü için yeniden tüpler yerleştirildi.**

Proje Adı	ASLIM 4. ETAP KATI ATIK DEPOLAMA YAPIM İŞİ İHALESİ
İşin Tanımı	100.000 m <sup>2</sup> 'lik alanda katı atık depolama alanının teşkil ettirilerek 500.000 m <sup>3</sup> katı atık depolanması
İşe Başlama Tarihi	12.08.2009
İş Bitiş Tarihi	13.07.2011
İşin Durumu	Devam Ediyor
İhale Beledi	896.000,00 TL



Proje Adı	TIBBİ ATIK BERTARAF TESİSİ
İşin Tanımı	Tıbbi Atık Sterilizasyon Tesisinin kurdurularak Toplama ve İşletmecilik Hakkının 10 Yıllığına Kiraya Verilmesi İşİ
İşe Başlama Tarihi	22.07.2008
İş Bitiş Tarihi	31.12.2017
İşin Durumu	Devam Ediyor
İhale Beledi	2010 yılı için 400.000,00 TL kira bedeli + tıbbi atık gelirlerinin %10'u

Proje Adı	KATI ATIK DEPO GAZINDAN ELEKTRİK ÜRETİM TESİSİ
İşin Tanımı	Aslım Katı Atık Sahasında oluşan deponi gazının değerlendirilmesi için elektrik enerjisi üretim tesisi kurdurularak işletme hakkının kiraya verilmesi işi
İşe Başlama Tarihi	01.10.2010
İş Bitiş Tarihi	30.09.2020
İşin Durumu	Devam Ediyor
İhale Beledi	151.000,00 TL kira bedeli+brüt gelirlerin %5'i+elektrik üretimi sonucu elde edilecek karbon ticareti gelirinin %30'u

<b>Faaliyet/Proje Adı</b>	<b>YAZIR MEZARLIĞI İSTİNAT DUVARI ÇALIŞMASI</b>		
<b>İşin Tanımı</b>	<b>Yazır Mezarlığı İstinat Duvarı Çalışması</b>		
<b>İşin Başlama Tarihi</b>	06.05.2010	<b>İş Bitim Tarihi</b>	<b>04.06.2010</b>
<b>Yapım Şekli</b>	<b>İhale kapsamında yapılmıştır</b>		



<b>Faaliyet/Proje Adı</b>	<b>SARAÇOĞLU YENİ MEZARLIĞI İSTİNAT DUVARI ÇALIŞMASI</b>		
<b>İşin Tanımı</b>	<b>Saraçoğlu Yeni Mezarlığı İstinat Duvarı Çalışması</b>		
<b>İşin Başlama Tarihi</b>	04.06.2010	<b>İş Bitim Tarihi</b>	<b>06.07.2010</b>
<b>Yapım Şekli</b>	<b>İhale kapsamında yapılmıştır</b>		







<b>Faaliyet/Proje Adı</b>	<b>SARAÇOĞLU ESKİ MEZARLIĞI İSTİNAT DUVARI ÇALIŞMASI</b>		
<b>İşin Tanımı</b>	<b>Saraçoğlu Eski Mezarlığı İstinat Duvarı Çalışması</b>		
<b>İşin Başlama Tarihi</b>	14.08.2010	<b>İş Bitim Tarihi</b>	<b>30.08.2010</b>
<b>Yapım Şekli</b>	<b>Hizmet ihalesi kapsamında yapılmıştır</b>		



<b>Faaliyet/Proje Adı</b>	<b>DİMELİ MEZARLIĞI İSTİNAT DUVARI ÇALIŞMASI</b>		
<b>İşin Tanımı</b>	<b>Dikmeli Mezarlığı İstinat Duvarı Çalışması</b>		
<b>İşin Başlama Tarihi</b>	06.07.2010	<b>İş Bitim Tarihi</b>	<b>05.08.2010</b>
<b>Yapım Şekli</b>	<b>İhale kapsamında yapılmıştır</b>		



<b>Faaliyet/Proje Adı</b>	<b>ERLER MEZARLIĞI İSTİNAT DUVARI ÇALIŞMASI</b>		
<b>İşin Tanımı</b>	<b>Erler Mezarlığı İstinat Duvarı Çalışması</b>		
<b>İşin Başlama Tarihi</b>	06.07.2010	<b>İş Bitim Tarihi</b>	<b>05.08.2010</b>
<b>Yapım Şekli</b>	<b>İhale kapsamında yapılmıştır</b>		



<b>Faaliyet/Proje Adı</b>	<b>HATIP KÜÇÜK MEZARLIĞI İSTİNAT DUVARI ÇALIŞMASI</b>		
<b>İşin Tanımı</b>	<b>Hatip Küçük Mezarlığı İstinat Duvarı Çalışması</b>		
<b>İşin Başlama Tarihi</b>	06.07.2010	<b>İş Bitim Tarihi</b>	<b>05.08.2010</b>
<b>Yapım Şekli</b>	<b>İhale kapsamında yapılmıştır</b>		





<b>Faaliyet/Proje Adı</b>	<b>HATIP BÜYÜK MEZARLIĞI İSTİNAT DUVARI ÇALIŞMASI</b>		
<b>İşin Tanımı</b>	<b>Hatip Büyük Mezarlığı İstinat Duvarı Çalışması</b>		
<b>İşin Başlama Tarihi</b>	05.08.2010	<b>İş Bitim Tarihi</b>	<b>23.09.2010</b>
<b>Yapım Şekli</b>	<b>İhale kapsamında yapılmıştır</b>		



<b>Faaliyet/Proje Adı</b>	<b>KOZAĞAÇ MEZARLIĞI İSTİNAT DUVARI ÇALIŞMASI</b>		
<b>İşin Tanımı</b>	<b>Kozağaç Mezarlığı İstinat Duvarı Çalışması</b>		
<b>İşin Başlama Tarihi</b>	23.09.2010	<b>İş Bitim Tarihi</b>	<b>01.11.2010</b>
<b>Yapım Şekli</b>	<b>İhale kapsamında yapılmıştır</b>		



<b>Faaliyet/Proje Adı</b>	<b>BORUKTOLU ESKİ MEZARLIĞI İSTİNAT DUVARI ÇALIŞMASI</b>		
<b>İşin Tanımı</b>	<b>Boruktolu Eski Mezarlığı İstinat Duvarı Çalışması</b>		
<b>İşin Başlama Tarihi</b>	23.09.2010	<b>İş Bitim Tarihi</b>	<b>01.11.2010</b>
<b>Yapım Şekli</b>	<b>İhale kapsamında yapılmıştır</b>		



<b>Faaliyet/Proje Adı</b>	<b>BORUKTOLU YENİ MEZARLIĞI İSTİNAT DUVARI ÇALIŞMASI</b>		
<b>İşin Tanımı</b>	<b>Boruktolu Yeni Mezarlığı İstinat Duvarı Çalışması</b>		
<b>İşin Başlama Tarihi</b>	23.09.2010	<b>İş Bitim Tarihi</b>	<b>01.11.2010</b>
<b>Yapım Şekli</b>	<b>İhale kapsamında yapılmıştır</b>		





<b>Faaliyet/Proje Adı</b>	<b>TEM MEZARLIĞI İSTİNAT DUVARI ÇALIŞMASI</b>		
<b>İşin Tanımı</b>	<b>Tem Mezarlığı İstinat Duvarı Çalışması</b>		
<b>İşin Başlama Tarihi</b>	23.09.2010	<b>İş Bitim Tarihi</b>	<b>01.11.2010</b>
<b>Yapım Şekli</b>	<b>İhale kapsamında yapılmıştır</b>		



<b>Faaliyet/Proje Adı</b>	<b>ÇATALHÜYÜK MEZARLIĞI FERFORJE ÇALIŞMASI</b>		
<b>İşin Tanımı</b>	<b>Çatalhüyük Mezarlığı Ferforje Çalışması</b>		
<b>İşin Başlama Tarihi</b>	06.07.2010	<b>İş Bitim Tarihi</b>	<b>05.08.2010</b>
<b>Yapım Şekli</b>	<b>İhale kapsamında yapılmıştır</b>		



<b>MEZARLIKLARDA BİTKİLENDİRME ÇALIŞMASI</b>			
<b>Faaliyet/Proje Adı</b>	<b>MEZARLIKLARDA BİTKİLENDİRME ÇALIŞMASI</b>		
<b>İşin Tanımı</b>	<b>Mezarlıklarda Bitkilendirme Çalışması</b>		
<b>İşin Başlama Tarihi</b>	01.01.2010	<b>İş Bitim Tarihi</b>	<b>31.12.2010</b>
<b>Yapım Şekli</b>	<b>Hizmet İhalesi kapsamında yapılmıştır</b>		



<b>Faaliyet/Proje Adı</b>	<b>MEZARLIKLARA DİKİLMEK ÜZERE GÜL ÜRETİM ÇALIŞMASI</b>		
<b>İşin Tanımı</b>	<b>Mezarlıklara Dikilmek Üzere Gül Üretim Çalışması</b>		
<b>İşin Başlama Tarihi</b>	15.03.2010	<b>İş Bitim Tarihi</b>	<b>01.04.2010</b>
<b>Yapım Şekli</b>	<b>Hizmet İhalesi kapsamında yapılmıştır</b>		







## ZABITA DAİRE BAŞKANLIĞI



□ Başkanlık Makamına bağlı, Belediyenin bütün birimlerinin icra organı görevi yapan Zabıta Dairesi Başkanlığı olarak belediye hizmetlerinin düzenli, hızlı, verimli bir şekilde yerine getirilebilmesini sağlamak, kent sakinlerine hizmetlerin ulaştırılması sürecinde oluşabilecek aksaklıkları asgari düzeyde tutmak amacıyla, 6 adet Zabıta Amirliği ile 2 adet Zabıta noktasında teşkilatlanılmıştır. Belediyenin hizmet ve sorumluluk alanına giren konulardaki eksiklikleri takip edip, daha verimli, kaliteli ve seri hizmet verebilmek üzere Daire Başkanlığımıza bağlı birimlerde gerekli görev paylaşımı yapılmıştır.

İlçe ve kasabalara taşımacılık yapan araçların, Ulaşım Koordinasyon Merkezi (UKOME)'nin belirlemiş olduğu güzergâhları takip ederek, ilgili terminallere düzenli girişleri sağlanmıştır. Yapılan denetim ve kontrollere rağmen, kurallara uymayan araç sahiplerine kanuni işlem yapılmıştır





- Fen İşleri Dairesi ile Çevre Koruma ve Kontrol Dairesi Başkanlıkları ve Koski Genel Müdürlüğümüz başta olmak üzere tüm birimlerimizin yol yapım, tamir, şebeke v.b. çalışmaları ile ilgili tüm trafik tedbirleri alınmıştır.

Belediyemiz Encümeninden çıkan kararlar ile birimlerden ve belediye dışından gelen diğer tebliğ evraklarının, 7201 sayılı TEBLİGAT KANUNU'NA göre tebliği görevli personelimizce gerçekleştirilmiştir.



- Melike Hatun Çarşısı (KADINLAR PAZARI) ile sorumluluk bölgelerimizde, Zabıta Ekiplerimizce işgaller ve etiket yönünden günlük denetim ve kontrol çalışmaları gerçekleştirilmiştir.



- 2010 yılı içerisinde Mali Hizmetler Dairesi Başkanlığınca oluşturulan denetim ekibine, personel görevlendirilerek gerçek ve tüzel kişiliklere ait işyerleri ile ilgili 2464 Sayılı Belediye Gelirleri Kanunu çerçevesinde ilan reklam vergisine esas olmak üzere gerekli denetimler gerçekleştirilmiştir. Ayrıca şehrimizin muhtelif yerlerinde bulunan BİLBOARD, KENT MOBİLYASI ile MEGA LIGHT reklâm panoları ile belediyemize ait alanlarda kurulu olan, özel ve resmi bankalara ait BANKAMATİK CİHAZLARININ tespiti yapılarak, izinsiz olanlar hakkında düzenlenen tutanaklar gereği için İlgili Daire Başkanlıklarına gönderilmiştir.

- Tarihi dokuya sahip ve şehrimizin sit alanlarından biri olan Şerafettin Meydanı'nın açık otopark gibi kullanımının engellenmesi amacıyla Belediyemizin ilgili birimleri ile işbirliğine gidilmiştir. Alan araç parkına kapatılmış olup, görevli ekiplerimizce gerekli denetimler sürdürülmektedir.

Şehrimizin turistik ziyaret merkezlerinden olan Şerafettin Camii, Şems Camii ve Mahkeme Hamamı civarında yerli ve yabancı turistler ile hemşehrilerimizin ziyaretlerini rahatça yapmaları için huzurlu bir ortam oluşturulmuştur. Bu tür yerlerin korunmasında devamlılık esas olduğundan mobil ve sabit ekiplerimizin çalışmaları devam etmektedir.





- Şehrimizin ana caddeleri ve merkezi yerlerinde izinsiz, yasal mevzuata aykırı şekilde seyyar satıcılık yapan şahıslarla etkin bir şekilde mücadele edilmiştir. Bütün sözlü ve yazılı uyarılara rağmen suçunda ısrar eden seyyarların malları emanete alınmış, süresi içerisinde cezasını ödemeyenlerin gıdalarla ilgili olan kısımları belge karşılığı Gıda Bankaları ile Kızılay Derneğinin aşevine teslim edilmiştir.
- Vatandaşlarımızdan gerek yazılı, gerek sözlü ya da telefonla gelen şikâyet, ihbar ve talepler en kısa sürede değerlendirilerek sonucu ile ilgili taraflar bilgilendirilmiştir.
- Ekiplerimizin denetim çalışmaları esnasında, belediyemizin diğer birimlerinden ve vatandaşlarımız tarafından birimize teslim edilen bulunmuş eşya ve mallar, ilgili mevzuat hükümlerine göre tutanakla teslim alınmış; sahipleri tespit edilenler tutanakla teslim edilmiştir. Yürüyüş alanı olarak yeniden düzenlenen, Zafer Bölgesi ile Kazım Karabekir caddesinde kümelenen çok sayıda satıcı ile yürüyüş alanlarını işgal eden diğer unsurlar ortadan kaldırılmıştır. Ekiplerimizce her gün sabah 08.00'den gece 23:00'e kadar Haciveyiszade Camii, Kültürpark, Alaaddin Bulvarı, Zafer Bölgesi, Kazım Karabekir caddesi üzerinde görev ifa edilmiştir. Şehrimizin tek yayalaştırma alanında vatandaşlarımızın huzuru için her türlü tedbir alınmıştır



- Şehir içerisinde faaliyet gösteren 530 Adet M, 733 Adet C ve 683 Adet TT plakalı ticari araçların ruhsat ve güzergâh kontrolleri yapılarak vatandaşlarımızın rahat ulaşım ve seyahat imkânları sağlanmıştır. Ekiplerimizce bu tür taşıma araçlarıyla ilgili denetimler sürdürülmekte, ilgili mevzuata uymayanlar hakkında kanuni işlem yapılmaktadır.





Kurban Bayramı'ndan önce Çevre Koruma ve Kontrol Dairesi Başkanlığı Veteriner Şube Müdürlüğü Personeli ile ortak çalışmalar gerçekleştirilerek, denetim ve kontroller sıklaştırılmıştır.



- Meclis, encümen ve komisyon üyelerimize program ve toplantı davetiyeleri zamanında ulaştırılmıştır.
- Başkanlığımızın her türlü program ve tebrik davetiyeleri muhataplarına iletilmiştir.
- Şehrimize gelen yerli ve yabancı turistlerin Mevlana Müzesini huzur içerisinde ziyaret etmeleri için dilenci, seyyar satıcı v.b. unsurlarla etkin mücadele yapılmıştır. Özel gün ve gecelerde, Müzenin açık olduğu saate kadar ekip görevlendirilmiş, gerçekleştirilen denetim ve kontroller arttırılmıştır.

Belediyemiz Açık Kapı Birimi ile Daire Başkanlığımız dahili telefonlarına yapılan ihbar ve şikayetler ilgili ekipler vasıtasıyla süratle sonuçlandırılmıştır.



- Belediye Başkanlığımız ve bağlı birimlerce düzenlenen etkinliklerde, tören ve program alanlarında ekiplerimiz tarafından Zabıta-i Tedbirler alınmış, düzen sağlanmıştır.
- Milli Bayramlar ile diğer anma günlerinde Atatürk Anıtı'na ve Garnizon Şehitliğine çelenk sunulmuştur. Resmi protokolün Belediye Başkanlığımızı ziyaretlerinde tören mangası görevlendirilmiştir.

□ Şehrimizde görüntü ve çevre kirliliğine neden olan ilan-reklam afişleri, totem levhalar ve el ilanları ile ilgili sürekli çalışmalar yapılarak izinsiz, rast gele asılmaları ve takılmaları engellenmiş, izinsiz yapılan işlemlerle ilgili kanuni işlemler uygulanmıştır.



□ Vatandaşlarımızdan, internet ortamında Büyükşehir Belediye Başkanımıza gönderilen, Basın Yayın ve Halkla İlişkiler Dairesi Başkanlığı tarafından birimize havale edilen zabıta ile ilgili istek, dilek, şikâyet ve temennilere gerekli işlemler yapılarak, internet ortamında ilgisine bilgi verilmiştir.



□ Şehir merkezinde ve merkeze bağlı ilçelerde haftanın her günü kurulan 52 adet semt pazarında yer alan pazarcı esnafı ile mahalle aralarında, ana arterlerde ve caddelerde kamyonlar üzerinde satış yapan şahısların fatura kontrolleri yapılarak, satışa arz etmiş oldukları faturasız mallar ile üretici şahısların hal rüsumunu Belediyemiz veznelere yatırmaları sağlanmıştır.

□ Şehrimize gelen sebze ve meyve kamyonlarının rüsum kontrolleri eksiksiz olarak yapılmıştır. Adnan Menderes ve Karatay Sebze-Meyve Halleri ile ilgili gerekli trafik düzenlemeleri yapılarak, hal içi trafik akışı sağlanmıştır.

□ Çevre Koruma ve Kontrol Dairesi başkanlığı ile müştereken oluşturulan ve 24 saat görev yapan Çevre Zabıta ekiplerimizce kalitesi düşük kömür ve yakıtların şehrimize girişine engel olmak için azami gayret gösterilmiştir. Mevzuata aykırı hareket edenler hakkında kanuni işlem yapılmıştır.

□ Ruhsatları, Belediyemizce verilen gayri sıhhi müesseselerin sürekli kontrolleri yapılmıştır. Yapılan denetim ve kontrol çalışmalarında sözlü ve yazılı ikazlara rağmen sorumluluklarını yerine getirmeyen işyeri sahibi gerçek ve tüzel kişilere ekiplerimizce gerekli kanuni işlem yapılmıştır.





□ 5216 Sayılı Büyükşehir Belediye Kanunu'nun, Büyükşehir Belediyesinin görev, yetki ve sorumlulukları başlıklı 7. maddesinin (d) fıkrasındaki “Büyükşehir Belediyesi tarafından yapılan veya işletilen alanlardaki işyerlerine Büyükşehir Belediyesinin sorumluluğunda bulunan alanlarda işletilecek yerlere ruhsat vermek ve denetlemek” amir hükmü gereğince 394 Sayılı Hafta Tatili Hakkında Kanun ile 10.08.2005 Tarih ve 25902 Sayılı Resmi Gazetede yayımlanarak yürürlüğe giren İşyeri Açma ve Çalışma Ruhsatlarına İlişkin Yönetmelik çerçevesinde, Mevlana Çarşısı, Kapalı Gıda Pazarı, Tellal Pazarı, Adnan Menderes Hali, Yeni Kamyon Garajı, Selahaddin-i Eyyübi Tepesi, Alaadin tepesi, Sarraflar Yeraltı Çarşısı, Balık hali, Zafer Meydanı, Karatay Sanayi, Marangozlar Sanayi, Demirciler Sanayi, Melike Hatun Çarşısı, Karatay Kırsal Otobüs Terminali, Şehirler Arası Otobüs Terminali, Belediye Önü Alt Geçit Çarşısı ile şehrimizin muhtelif mahallelerinde faaliyet gösteren, mülkiyeti Belediyemize ait 813 Adet işyerinde gerçekleştirilen denetim-kontrol çalışmaları sonucunda, İşyeri Açma ve Çalışma Ruhsatı ile Hafta Tatili Çalışma Ruhsatı bulunmayan işyeri sahipleri hakkında gerekli yasal işlemler yapılmıştır.

□ 5216 Sayılı Büyükşehir Belediye Kanunu'nun İlçe ve İlk Kademe Belediyelerinin görev sorumlulukları başlıklı 7.maddesinin (I) fıkrasında “Yolcu ve yük terminalleri, kapalı ve açık otoparklar yapmak, yaptırmak, işletmek, işletirmek veya ruhsat vermek.” görev ve yetkisinin Büyükşehir Belediye Başkanlıklarına ait olduğu hükmü gereğince; şehrimizde içerisinde oto yıkama ünitesi bulunmayan sadece açık otopark olarak çalışan işletmelerden ruhsatsız faaliyet gösterenlerin denetimleri gerçekleştirilerek, Belediyemizden ruhsat almaları sağlanmıştır.

□ Zabıta Ekiplerimizin denetimleri esnasında ruhsatsız olduğu tespit edilen ve ilgili mevzuat hükümlerine göre ilçe belediyelerince İşyeri Açma ve Çalıştırma Ruhsatı düzenlenen işyerlerinin ruhsatlandırılması için ilgili ilçe belediye başkanlıkları yazılı olarak bilgilendirilmiştir.

Başkanlık Oluru veya Belediye Encümenince, ilgili Mahkeme tarafından tahliyesine/kapatılmasına karar verilen işyerlerinde gerekli çalışmalar yapılmıştır.







□ Kentimizde, Akaryakıt ve LPG İstasyonu, Süt Ürünleri İmalatçıları, Dökümcüler, Boya İmalatçıları v.b. olarak faaliyet gösteren gayri sıhhi müesseselerin Çevre Karakolu Ekiplerimizce Tatil Günleri Çalışma Ruhsatı almaları için gerekli denetim ve kontrol çalışmaları yapılarak, ilgili işyeri sahipleri hakkında düzenlenen evraklar gereği için Mali Hizmetler Daire Başkanlığına havale edilmiştir.

□ Mahalli Çevre Kurulu Kararlarına uymayan, izin ve analiz raporu almayarak Belediyemiz tembih ve yasaklarını ihlal eden firmalar ile hava, çevre ve gürültü kirliliğine yol açan işyeri sahipleri ve şahıslar hakkında gerekli yasal işlemler gerçekleştirilmiştir.

□ Şehrimizde geleneksel hale gelen ve her yıl kutlanan Şivrilik, Fener Alayı ve Nevruz Bayramı etkinliklerinde gerçekleştirilen lastik yakma olayları sonucu ortaya çıkan hava kirliliğinin önlenmesi amacıyla, etkinliklerin yapıldığı tarihlerde Çevre Koruma ve Kontrol Dairesi Başkanlığımızca ortak yürütülen çalışmalarda, denetimler sıklaştırılmıştır. Sorumluluk bölgelerimizde gerçekleştirilen çalışmalarda yakılmaya hazır hurda lastikler toplatılmıştır.

□ Her ay sonunda işçi personelin puantaj çizelgeleri hazırlanarak ilgili birimlere gönderilmiştir.

□ Daire Başkanlığına bağlı personelin çalışma, izin ve nöbet durumları bağlı karakolların iş yoğunluğuna göre düzenlenmiştir.

□ Karatay Kırsal Terminali ve Mısır Çarşısı çevresinde Ramazan ve Kurban Bayramı arifesinde seyyar ve pazarcı esnafından 430 kişiye, işgaliye ücreti karşılığında yer tahsisi yapılmıştır.

□ Hukuk Müşavirliğimiz, Mali Hizmetler, İmar İşleri ve diğer daire başkanlıklarımızın tebligat evrakları, 7201 sayılı Tebligat Kanunu hükümlerine göre muhataplarına tebliğ edilmiştir.

□ 5727 Sayılı Kanunla değişik 4207 Sayılı Tütün Mamullerinin Zararlarının Önlenmesi ve Kontrolüne Dair Kanun uygulamalarına göre Konya Valiliği İl Sağlık Müdürlüğü uhdesinde oluşturulan İl Tütün Kontrol Kurulu Denetim Ekibine personel görevlendirilmesi yapılmıştır.

□ 5846 sayılı Fikir ve Sanat Eserleri Kanunu kapsamında korunan eser, icra ve yapımların tespit edildiği kitap, kaset, CD, VCD ve DVD gibi taşıyıcı materyallerle ilgili denetimleri yapmak üzere Konya Valiliği İl Emniyet Müdürlüğünce oluşturulan denetim ekibine 1 asil ve 2 yedek olmak üzere 3 adet personel görevlendirilmesi yapılmış olup, periyodik olarak ilgili kanun kapsamında denetimler yapılmıştır.

□ 2010 yılı içerisinde Belediyemiz Birimlerince tertiplenen, Açılış ve Temel Atma Törenleri, Ücretsiz Sema Programları (Yıl Boyu), Konferanslar, Sempozyumlar, Konserler, Şenlikler ile Dini ve Milli Bayramlarda ekiplerimiz görevlendirilerek, Mevlana Müzesi ve çevresi, Mevlana Kültür Merkezi, Zafer Meydanı, Atatürk Stadyumu ve Anıt Alanı ile diğer program alanlarında gerekli Zabıta-i önlemler alınmış, etkinliklerin sorunsuz gerçekleştirilmesi sağlanmıştır.



- Daire Başkanlığımıza gelen tüm yazılı ve sözlü şikâyetler, ilgili karakola yönlendirilerek, yerinde incelenmesi ve sonuçlandırılması sağlanmıştır.
- 1-17 Aralık tarihlerinde gerçekleştirilen Mevlana Haftası ve Şeb-i Aruz Törenleri münasebetiyle 17 gün süresince, 08:00 23:00 saatleri arasında, 2 araç ile birlikte 10 personel görevlendirilmiştir. Mevlana Müze Alanı ve Mevlana Kültür Merkezi çevresinde gerekli tüm zabıta hizmetleri eksiksiz olarak yerine getirilmiştir. Mevlana Müzesi dışında yer alan Zabıta Noktasında görevli ekiplerimizce dilenci, seyyar satıcı v.b.husurlarda çalışmalar aralıksız sürdürülmektedir.
- Başkanlığımızın talimatları doğrultusunda şehrimizin ana yolları ile çevre yolları üzerinde izinsiz olarak dikilip, görüntü ve çevre kirliliğine sebep olan tabela ve totemler kaldırılmıştır.
- Konya'nın ana yol, meydan, cadde ve bulvarlarında, nizam ve intizamı bozan, çevreyi kirleten, gelip geçmeyi engelleyen, sağlığa aykırı yiyecek satma girişiminde bulunan seyyar satıcılarla yoğun bir mücadele yapılmıştır.
- Kanunlara, Belediye emir ve yasaklarına uymayarak ısrarla faaliyetlerini sürdürmek isteyen satıcılara kanuni işlem yapılmıştır.
- Daire Başkanlığımızdan, ilgili Belediye Birimlerince, diğer Belediyelerce ve Resmi Kurumlarca talep edilen tüm istek ve tahkikatlar yapılmış ve cevaplandırılmıştır.
- Ana yollar, cadde, meydan ve bulvarlarda yapılan kontrollerde Belediyemizden izin alınmadan konan işgaller kaldırılarak ilgilileri hakkında ekiplerimizce yasal işlem yapılmıştır.
- Esenlik hizmetleri olarak adlandırılan zabıta hizmetleri 24 saat 365 gün esasına göre kanun, tüzük, yönetmelik, meclis ve encümen kararları ile başkanlık talimatları doğrultusunda yerine getirilmektedir. Bu hizmetler yürütülürken suçların işlenmesinin beklenilmesi yerine, suçları önleyici ve caydırıcı tedbirler alınmış, ceza işlemlerinden önce muhatapların sözlü ve yazılı olarak uyarılmalarına özen gösterilmiştir.

**ZABITA DAİRESİ BAŞKANLIĞI  
GELEN-GİDEN EVRAK MİKTARLARI  
2010 YILI**

Sıra No	YAPILAN İŞLEMİN CİNSİ	EVRAK MİKTARI
1	GELEN EVRAK KAYITLARI	3125
2	GİDEN EVRAK KAYITLARI	3044
<b>TOPLAM</b>		<b>6169</b>

**TEBLİGATI GERÇEKLEŞTİRİLEN EVRAK MİKTARLARI  
2010 YILI**

Sıra No	YAPILAN İŞLEMİN CİNSİ	EVRAK MİKTARI
1	5326 ve 1608 Sayılı Kanunlara Göre Düzenlenen Tutanak Tebligatları	4239
2	Encümen Ceza Kararı Tebligatları	1062
3	Belediye Malına Zarar Tutanak Tebligatları	665
4	Meclis Üyelerine Tebliğ Edilen Meclis Davetiyeleri	288
5	Çevre Koruma ve Kontrol Dairesi Başkanlığı	11
6	Hukuk Müşavirliğine Ait Tebligatlar	1034
7	Kaynak Geliştirme ve İştirakler Dairesi Başkanlığı	13
8	Mali Hizmetler Dairesi Başkanlığı (Ecrimisil Kiraları, İşgaliye v.d.Tebliğatları)	168
9	Diğer Resmi Kurumlara Ait Tebligatlar	0
<b>TOPLAM</b>		<b>7486</b>



**KONYA BÜYÜKŞEHİR BELEDİYE BAŞKANLIĞI ZABITA DAİRESİ BAŞKANLIĞI  
TÖRENLER, MİLLİ BAYRAMLAR, ANMA GÜNLERİ, AÇILIŞ, TEMEL ATMA  
VE DİĞER ETKİNLİKLERDE YAPILAN ÇALIŞMALAR**

**2010 YILI**

SIRA NO	ETKİNLİĞİN ADI	TARİHİ	YAPILAN UYGULAMA
1	YILBAŞI TATİLİ	01 OCAK 2010	Tatil Süresince Gerekli Nöbet ve Görevlendirmeler Yapılarak Tatilin Rahat ve Huzurlu Bir Şekilde Geçirilmesi Sağlanmıştır.
2	MERAM HANIMLAR LOKALİ AÇILIŞI	13 MART 2010	Program Alanında Gerekli Tedbirlerin Alınması
3	ÇANAKKALE ZAFERİ'nin 93.YILDÖNÜMÜ 18 MART ÇANAKKALE ZAFERİ'Nİ KUTLAMA ve ŞEHİTLERİ ANMA GÜNÜ	18 MART 2010	Tören Mangası Görevlendirilerek Atatürk Anıtına ve Şehitlik Alanına Çelenk Sunulması
4	HUZUR BAĞÇELERİ KURAYLA YER TESPİTİ PROGRAMI	23 MART 2010	Program Alanında Gerekli Tedbirlerin Alınması
5	İL HALK KÜTÜPHANESİ TEMEL ATMA TÖRENİ	02 NİSAN 2010	Program Alanında Gerekli Tedbirlerin Alınması
6	REFORM İZLEME GRUBU TOPLANTILARINA KATILMAK İÇİN KENTİMİZE GELEN İÇİŞLERİ BAKANI SN.BEŞİR ATALAY, DIŞİŞLERİ BAKANI SN.AHMET DAVUTOĞLU ve DEVLET BAKANI SN.EGEMEN BAĞIŞ'IN BELEDİYEMİZİ ZİYARETİ	09 NİSAN 2010	Ziyaret Süresince ve Program Alanlarında Gerekli Önlemlerin Alınması
7	23 NİSAN ULUSAL EGEMENLİK ve ÇOCUK BAYRAMI	23 NİSAN 2010	Tören Mangası Görevlendirilerek Atatürk Anıtına Çelenk Sunulması ve ATATÜRK Stadyumu Çevresinde Gerekli Tedbirlerin Alınması
8	MERAM İTFAİYE BİNASININ AÇILIŞ TÖRENİ	29 NİSAN 2010	Program Alanında Gerekli Tedbirlerin Alınması
9	HAZRETİ MEVLANA ve AİLESİNİN KONYA'ya GELİŞLERİNİN 782. YILDÖNÜMÜ MÜNASEBETİYLE TERTİPLENEN TEMSİLİ KARŞILAMA TÖRENİ	3 MAYIS 2010	Program Alanında Gerekli Tedbirlerin Alınması
	19 MAYIS ATATÜRK'ü ANMA GENÇLİK ve SPOR BAYRAMI	19 MAYIS 2010	Tören Mangası Görevlendirilerek ATATÜRK Anıtına Çelenk Sunulması ve ATATÜRK Stadyumu Çevresinde Gerekli Tedbirlerin Alınması
10	BAŞBAKANIMIZ SN.RECEP TAYYİP ERDOĞAN'IN KATILIMIYLA DÜNYA ÇEVRE GÜNÜ KUTLAMALARI VE ATIKSU TESİSİNİN AÇILIŞI TÖRENİ	04 HAZİRAN 2010	Ziyaret Süresince Geçiş Güzergâhlarında ve Program Alanlarında Gerekli Önlemlerin Alınması
11	BÜYÜKŞEHİR BELEDİYESİ GELENEKSEL ÇOCUK ŞENLİĞİ PROGRAMI	13 HAZİRAN 2010	Program Alanında Gerekli Tedbirlerin Alınması
12	BOSNA HERSEK İLMİYE CEMİYETİNİN BELEDİYEMİZİ ZİYARETİ	30 HAZİRAN 2010	Ziyaret Süresince Geçiş Güzergâhlarında ve Program Alanlarında Gerekli Önlemlerin Alınması
13	MEVLANA ÜNİVERSİTESİ'NİN AÇILIŞI İÇİN KENTİMİZE GELEN MECLİS BAŞKANI SN.MEHMET ALİ ŞAHİN'İN BELEDİYEMİZİ ZİYARETİ	16 TEMMUZ 2010	Ziyaret Süresince Geçiş Güzergâhlarında ve Program Alanlarında Gerekli Önlemlerin Alınması





14	"RAHMET AKŞAMLARI" ETKİNLİKLERİ	12 AĞUSTOS-05 EYLÜL 2010	Etkinlikler Süresince Kültürpark'ta Gerçekleştirilen Programlarda Zabıta'yı İlgilendiren Hususlarda Gerekli Tedbirlerin Alınması
15	KÜLTÜR ve SOSYAL İŞLER DAİRESİ BAŞKANLIĞI TARAFINDAN DÜZENLENEN MAHALLEDE RAMAZAN AKŞAMLARI PROGRAMLARI	16 AĞUSTOS-02 EYLÜL 2010	Etkinlikler Süresince Gerçekleştirilen Programlarda Zabıta'yı İlgilendiren Hususlarda Gerekli Tedbirlerin Alınması
16	SAĞLIK ve SOSYAL HİZMETLER DAİRESİ BAŞKANLIĞI TARAFINDAN DÜZENLENEN MAHALLEDE İFTAR PROGRAMLARI	RAMAZAN AYI BOYUNCA MUHTELİF TARİHLERDE	Etkinlikler Süresince Gerçekleştirilen Programlarda Zabıta'yı İlgilendiren Hususlarda Gerekli Tedbirlerin Alınması
17	BAŞBAKANIMIZ SN.RECEP TAYYİP ERDOĞAN'IN KATILIMIYLA JAPON PARKI AÇILIŞ TÖRENİ	29 AĞUSTOS 2010	Ziyaret Süresince Geçiş Güzergâhlarında ve Program Alanlarında Gerekli Önlemlerin Alınması
18	30 AĞUSTOS ZAFER BAYRAMI	30 AĞUSTOS 2010	Tören Mangası Görevlendirilerek ATATÜRK Anıtına Çelenk Sunulması ve ATATÜRK Stadyumu Çevresinde Gerekli Tedbirlerin Alınması
19	RAMAZAN BAYRAMI	09-10-11 EYLÜL 2010	Arife Günü de Dahil Bayram Süresince Zabıta'yı İlgilendiren Hususlarda Gerekli Tedbirlerin Alınması
20	ULUSLAR ARASI SÜRDÜRÜLEBİLİR SU ve ATIKSU YÖNETİMİ SEMPOZYUMU	26 – 28 EKİM 2010	Sempozyum Katılımcılarının Ziyareti Süresince Geçiş Güzergâhlarında ve Program Alanlarında Gerekli Önlemlerin Alınması
21	CUMHURİYETİN 87.KURULUŞ YILDÖNÜMÜ ve 29 EKİM CUMHURİYET BAYRAMI KUTLAMA ETKİNLİKLERİ	28-29 EKİM 2010	Tören Mangası Görevlendirilerek Atatürk Anıtına Çelenk Sunulması ve ATATÜRK Stadyumu Çevresinde Gerekli Tedbirlerin Alınması
22	GAYRİMENKUL YATIRIM ORTAKLIĞI DERNEĞİ TARAFINDAN DÜZENLENEN "GELİŞEN KENTLER ZİRVESİ" PROGRAMI	02-04 KASIM 2010	Ziyaret Süresince Geçiş Güzergâhlarında ve Program Alanlarında Gerekli Önlemlerin Alınması
23	KURBANLIK HAYVAN SATIŞ YERLERİNİN DENETİMİ	11 KASIM 2010	Çevre Koruma ve Kontrol Dairesi Başkanlığı Veteriner Müdürlüğü Ekipleri İle Birlikte Gerçekleştirilen Çalışmalarda Kurban Uyum Olmayan Hayvan Satışı Yapanlar ve Sağlık Kurallarına Uymayanlar İkaz Edilerek, İşlem Yapılmıştır.
24	KURBAN BAYRAMI	16-17-18-19 KASIM 2010	Arife Günü de Dahil Bayram Süresince Zabıta'yı İlgilendiren Hususlarda Gerekli Tedbirlerin Alınması
25	HZ.MEVLANA'NIN 737.VUSLAT YIL DÖNÜMÜ ETKİNLİKLERİ	07-17 ARALIK 2010	Mevlana Külür Merkezindeki Törenlerde Zabıta'yı İlgilendiren Hususlarda Gerekli Tedbirlerin Alınması
26	ŞEB-İ ARUS TÖRENLERİ İÇİN KENTİMİZE GELEN BAŞBAKANIMIZ KATILIMIYLA GERÇEKLEŞTİRİLEN GENÇLİK MERKEZİ VE TOPLU AÇILIŞ TÖRENİ	17 ARALIK 2010	Ziyaret Süresince Geçiş Güzergâhlarında ve Program Alanlarında Gerekli Önlemlerin Alınması



27	MEVLANA KÜLTÜR MERKEZİNDE GERÇEKLEŞTİRİLEN ÜCRETSİZ SEMA PROGRAMLARI	YIL BOYU	Program Alanında Gerekli Tedbirlerin Alınması
28	DİNİ GÜN ve GECELERDE BELEDİYEMİZ İLGİLİ GERÇEKLEŞTİRDİĞİ ETKİNLİKLER	YIL BOYU	Mevlana Müzesi Çevresi İle Etkinliklerin Gerçekleştirildiği Alanlarda Gerekli Çalışmaların Yapılması

**5326 Sayılı KABAHAHLER KANUNU ve 1608 Sayılı UMURU BELEDİYEYE MÜTEALLİK AHKÂMI CEZAIYE KANUNU ÇERÇEVESİNDE DÜZENLENEN; MADDELERİNE GÖRE İDARİ YAPTIRIM KARAR ve TESPİT TUTANAKLARI**  
**2010 YILI**

Sıra No	İŞLEMİN NEVİ	Kanun Maddesi	Yapılan İşlem Miktarı
1	EMRE AYKIRI DAVRANIŞ (Aracında Gerekli Tertibatı Almadan Yük Taşımacılığı Yapmak)	32/1	1
2	EMRE AYKIRI DAVRANIŞ (Açıkta Gıda Maddesi Satışı Yapmak)	32/1	11
3	EMRE AYKIRI DAVRANIŞ (Belediyeye Ait Gayrimenkulde İzinsiz Tadilat Yapmak)	32/1	5
4	EMRE AYKIRI DAVRANIŞ (Belediye Malına Zarar Vermek)	32/1	1
5	EMRE AYKIRI DAVRANIŞ (Belediye Tembih ve Yasaklarını İhlal Etmek)	32/1	139
6	EMRE AYKIRI DAVRANIŞ (Çevre Kirliliğine Sebepiyet Vermek)	32/1	2
7	EMRE AYKIRI DAVRANIŞ (Hava Kirliliğine Sebepiyet Vermek)	32/1	207
8	EMRE AYKIRI DAVRANIŞ (İşyeri Açma ve Çalıştırma Ruhsatı Almadan Faaliyet Göstermek)	32/1	85
9	EMRE AYKIRI DAVRANIŞ (İşyeri Açma ve Çalıştırma Ruhsatına Aykırı Faaliyet Göstermek)	32/1	1
10	EMRE AYKIRI DAVRANIŞ (İşyeri Tabelasını Standartlara Aykırı Yapmak)	32/1	1
11	EMRE AYKIRI DAVRANIŞ (İşyerinde Fahiş Fiyatla Mal/Hizmet Satmak)	32/1	4
12	EMRE AYKIRI DAVRANIŞ (İşyerinde Gayri Sıhhi Şekilde Satış Yapmak)	32/1	18
13	EMRE AYKIRI DAVRANIŞ (İşyerinde Genel Temizliğe Riayet Etmemek)	32/1	4
14	EMRE AYKIRI DAVRANIŞ (İşyerinde Hazır Kıyma Bulundurmak)	32/1	19
15	EMRE AYKIRI DAVRANIŞ (İşyerine Hafta Tatili Çalışma Ruhsatı Almamak)	32/1	8
16	EMRE AYKIRI DAVRANIŞ (İşyerinin Güneşlik Tentesini Standartlara Aykırı Yapmak)	32/1	1
17	EMRE AYKIRI DAVRANIŞ (İzinsiz Tabela-Totem-Levha Dikmek/El İlanı Dağıtmak/İlan-Reklam-Tanıtım Yapmak)	32/1	24
18	EMRE AYKIRI DAVRANIŞ (Kaçak Hayvan Kesimi Yapmak)	32/1	2
19	EMRE AYKIRI DAVRANIŞ (MÇK Kararlarına Aykırı Olarak Spektlere Uygun Olmayan Kömür Bulundurmak)	32/1	3
20	EMRE AYKIRI DAVRANIŞ (MÇK Kararlarına Aykırı Olarak Spektlere Uygun Olmayan Kömür Satışı Yapmak)	32/1	45
21	EMRE AYKIRI DAVRANIŞ (MÇK Kararlarına Aykırı Olarak Spektlere Uygun Olmayan Yakıt Bulundurmak)	32/1	2
22	EMRE AYKIRI DAVRANIŞ (MÇK Kararlarına Aykırı Olarak Spektlere Uygun Olmayan Yakıt Satışı Yapmak)	32/1	5
23	EMRE AYKIRI DAVRANIŞ (Otogar Dahilinde Kavga/Münakaşa Etmek)	32/1	4
24	EMRE AYKIRI DAVRANIŞ (Otogar Dahiline Aracı İle İzinsiz Girmek, Garaj Ücretini Ödememek)	32/1	14
25	EMRE AYKIRI DAVRANIŞ (Otogarda Firma Elemanına Çalışma Kartı Almamak)	32/1	13
26	EMRE AYKIRI DAVRANIŞ (Otogarda Garaj Harici Yük ve Yolcu İndirmek/Bindirmek)	32/1	120
27	EMRE AYKIRI DAVRANIŞ (Otogarda Garaj Giriş/Çıkış Ücretini Ödememek)	32/1	25
28	EMRE AYKIRI DAVRANIŞ (Otogarda Genel Ahlak ve Adaba Aykırı Hareketlerde Bulunmak)	32/1	1
29	EMRE AYKIRI DAVRANIŞ (Otogarda Mükerrer Bilet Satışı Yapmak)	32/1	6
30	EMRE AYKIRI DAVRANIŞ (Otogarda Peron Tahsisi Almadan Vasıta Kaldırmak)	32/1	1



31	EMRE AYKIRI DAVRANIŞ (Otogarda Perondan Erken/Geç Çıkış Yapmak)	32/1	9
32	EMRE AYKIRI DAVRANIŞ (Otogarda Personel Bildiriminde Bulunmamak)	32/1	2
33	EMRE AYKIRI DAVRANIŞ (Otogarda Saatinde Vasıta Kaldırmak)	32/1	33
34	EMRE AYKIRI DAVRANIŞ (Otogarda Taşıma Sözleşmesi Olmadan Bilet Düzenlemek)	32/1	1
35	EMRE AYKIRI DAVRANIŞ (Otogarda UKOME Tarafından Belirlenen Güzergah Haricinde Çalışmak)	32/1	18
36	EMRE AYKIRI DAVRANIŞ (Otogarda UKOME Kararlarına Aykırı Hareket Etmek)	32/1	3
37	EMRE AYKIRI DAVRANIŞ (Otogarda Ücret/Zaman Tarifesine Uymamak)	32/1	1
38	EMRE AYKIRI DAVRANIŞ (Otogarda Verilen Talimata Uymamak)	32/1	2
39	EMRE AYKIRI DAVRANIŞ (Otogarda Yolcu Temin Etmek İçin Çığırkanlık Yapmak)	32/1	22
40	EMRE AYKIRI DAVRANIŞ (Otoparkında Belediye Encümenince Tespit Edilen Fiyat Tarifesine Uymamak)	32/1	2
41	EMRE AYKIRI DAVRANIŞ (Seyyar Balık Satışı Yapmak)	32/1	1
42	EMRE AYKIRI DAVRANIŞ (Ticari Minibüsü İle Ara Durakta Uzun Süre Bekleme Yapmak)	32/1	3
43	EMRE AYKIRI DAVRANIŞ (Ticari Minibüsü İle Durak Harici Yolcu İndirmek/Bindirmek)	32/1	10
44	EMRE AYKIRI DAVRANIŞ (Ticari Minibüsü İle Güzergah Harici Çalışmak )	32/1	67
45	EMRE AYKIRI DAVRANIŞ (Ticari Minibüsü İle Yolcusunu Son Durağa Götürmemek)	32/1	2
46	EMRE AYKIRI DAVRANIŞ (Ticari Minibüsünde UKOME Kararına Aykırı Yazı Bulundurmak)	32/1	66
47	EMRE AYKIRI DAVRANIŞ (Ticari Minibüsüne Fazla Yolcu Almak)	32/1	11
48	EMRE AYKIRI DAVRANIŞ (Ticari Servis Aracına Güzergah İzin Belgesi Almadan Faaliyet Göstermek)	32/1	25
49	EMRE AYKIRI DAVRANIŞ (Umumi Çeşme Suyunu Amacı Dışında Kullanmak)	32/1	6
50	DİLENCİLİK (Dilencilik Yapmak)	33/1	242
51	GÜRÜLTÜ-Gerçek Kişi-(Gürültü Yapmak)	36/1	2
52	GÜRÜLTÜ-Gerçek Kişi-(Kavga/Münakaşa Ederek Gürültü Yapmak)	36/1	1
53	GÜRÜLTÜ-Gerçek Kişi-(Yüksek Sesli Müzik Yayını Yapmak)	36/1	17
54	GÜRÜLTÜ-Tüzel Kişi-(Mesai saati Haricinde Çalışarak, Çalışma Saatlerine Uymamak)	36/1	1
55	RAHATSIZ ETME (Kamuya Ait Alanda Müzik Yayını Yaparak Başkalarını Rahatsız Etmek)	37/1	1
56	RAHATSIZ ETME (Mal/Hizmet Satmak Maksadıyla Başkalarını Rahatsız Etmek)	37/1	199
57	İŞGAL (Kamuya Ait Alana Araç Park Ederek İşgalde Bulunmak)	38/1	159
58	İŞGAL (Kamuya Ait Alana İnşaat Malzemesi Yığılarak İşgalde Bulunmak)	38/2	3
59	İŞGAL (Kamuya Ait Alana Mal/Malzeme Koyarak İşgalde Bulunmak)	38/1	342
60	İŞGAL (Kamuya Ait Alanda İzinsiz Seyyar Satıcılık Yaparak İşgalde Bulunmak)	38/1	1069
61	İŞGAL (Kamuya Ait Alanda İzinsiz Stant Açıp, El İlanı Dağıtarak İşgalde Bulunmak)	38/1	16
62	TÜTÜN MAMULLERİNİN TÜKETİLMESİ (Kamu Binası-Karatay Kırsal Otobüs Terminali)	39/1	9
63	TÜTÜN MAMULLERİNİN TÜKETİLMESİ (Kamu Binası-Şehirlerarası Otobüs Terminali)	39/1	18
64	TÜTÜN MAMULLERİNİN TÜKETİLMESİ (Toplu Taşıma Aracı)	39/2	3
65	ÇEVREYİ KİRLETME (Evsel Atık ve Artıkları Depolanma Alanları Dışına Atmak)	41/1	817
66	ÇEVREYİ KİRLETME (Sigara İzmariti Atmak)	41/1	227
67	ÇEVREYİ KİRLETME (İnşaat Atık ve Artıkları Depolanma Alanları Dışına Atmak)	41/4	19
68	AFİŞ ASMA (İzin Almadan Kamuya veya Özel Kişiye Ait Alana Afiş Asmak)	42/1	31
69	AFİŞ ASMA (Asılan Afiş Süresinde Kaldırmamak)	42/2	1
70	394 SAYILI HAFTA TATİLİ KANUNU (İşyerine Hafta Tatili Çalışma Ruhsatı Almamak)	9	6
TOPLAM			4239





**5326 Sayılı KABAHAHLER KANUNU ve 1608 Sayılı UMURU BELEDİYEYE MÜTEALLİK  
AHKÂMI CEZAIYE KANUNU  
ÇERÇEVESİNDE DÜZENLENEN İDARİ YAPTIRIM KARAR ve TESPİT TUTANAKLARI  
2010 YILI**

Sıra No	Kanun Maddesi	İŞLEMİN NEVİ	İŞLEM MİKTARI
1	32/1	EMRE AYKIRI DAVRANIŞ (Belediye Zabıta Yönetmeliklerinin İlgili Maddeleri)	1062
2	33/1	DİLENCİLİK	242
3	36/1	GÜRÜLTÜ-Gerçek Kişi-	12
4	36/2	GÜRÜLTÜ-Tüzel Kişi-	9
5	37/1	RAHATSIZ ETME	200
6	38/1	İŞGAL-Mal/Malzeme Koymak,Araç Park Etmek, Seyyar Satıcılık-	1586
7	38/2	İŞGAL-İnşaat Malzemesi Koymak-	3
8	39/1	TÜTÜN MAMULLERİNİN TÜKETİLMESİ-Kamu Binası-	27
9	39/2	TÜTÜN MAMULLERİNİN TÜKETİLMESİ-Toplu Taşıma Araçları-	3
10	41/1	ÇEVREYİ KİRLETME-Evsel Atık-	1044
11	41/2	ÇEVREYİ KİRLETME-Yemek Atığı -	-
12	41/3	ÇEVREYİ KİRLETME-Hayvansal Atık-	-
13	41/4	ÇEVREYİ KİRLETME-İnşaat Atığı -	19
14	41/5	ÇEVREYİ KİRLETME-Hurda Ev Eşyası -	-
15	41/6	ÇEVREYİ KİRLETME-Hurda Araç-	-
16	42/1	AFİŞ ASMA-İzinsiz Afiş Asmak-	31
17	42/2	AFİŞ ASMA-Asılan Afışı Süresinde Kaldırmamak-	1

TOPLAM

4239

**ZABITA AMİRLİKLERİ TARAFINDAN DÜZENLENEN DURUM TESPİT TUTANAĞI  
İŞLEMLERİ - 2010 YILI**

Sıra No	Suçun Nevi	İşlem Miktarı
1	AÇIKTA GIDA MADDESİ (EKMEK) SATIŞI YAPMAK, İŞGAL (Kamuya Ait Alana Mal/Malzeme Koymak)	6
2	BELEDİYE TEMBİH VE YASAKLARINI İHLAL ETMEK, BELEDİYE MALINA VERDİĞİ ZARARI GİDERMEK, İŞ MAKİNALARININ ÇALIŞMA SAATLERİNE UYMASI	7
3	BELEDİYEDEN İZİN ALMADAN İŞYERİNDE,BİNASINDA,KAMUYA AİT YERDE TADİLAT/ÇALIŞMA YAPMAK, İNŞAATINDA GEREKLİ GÜVENLİK TEDBİRLERİNİ ALMAMAK, İNŞAAT MALZEMELERİNİ KAMUYA AİT ALANA YIĞMAK	8
4	BELEDİYEYE AİT ALANI, İZİNSİZ TİCARİ AMAÇLI OLARAK KULLANMAK	2
5	BELEDİYEYE AİT İŞYERİNDE SÖZLEŞME HÜKÜMLERİNE AYKIRI HAREKET ETMEK, ENCÜMEN KARARI GEREĞİ YA DA SÖZLEŞME SÜRESİ SONA EREN ALANIN TERK EDİLMESİ	5
6	ÇEVRE KİRLİLİĞİ (Kamuya Ait Alana Çöp, Katı,Sıvı Atık, Moloz, İnşaat Malzemesi, Hafriyat Dökmek)	9
7	ÇEVRE KİRLİLİĞİ (Kamuya Ait Alanda, Açıkta Gübre Satışı Yapmak, Şeker Fabrikasından Üstü Açık, Sulu Küspe Çıkışı Yapılmaması)	2
8	ÇEVREYİ KİRLETME (Firmanıza Ait Araçların Mikserinden Dökülen Betonla Asfaltı Kirletmek)	9
9	GARAJ ve TERMİNALLER (Firmanıza Ait Otobüslerden Depolama Alanları Dışına Çöp Atılmaması, Otogar Dahilinde Araç Yıkınmaması)	3
10	GARAJ ve TERMİNALLER (Firmanıza Ait Otobüslerin 2010 Yılı Ücret-Zaman Tarifesi Yenilenecek, İdareye Bildirilmesi, Tahhüt Edilen Zamana Uyulması, Yazıhane Personelinin Depolama Alanları Dışına Çöp Atmaması)	37
11	GARAJ ve TERMİNALLER (Firmanıza Bağlı Araçların İlçelere Taşımacılık Yaparken UKOME Tarafından Belirlenen Güzergahı Kullanmaları)	12



12	GARAJ ve TERMİNALLER (Garaj Harici Yük ve Yolcu İndirmek/Bindirmek)	27
13	GARAJ ve TERMİNALLER (İşyerine Ait Bilgi Formlarını Düzenlemek, Taşımacılık Belgelerini ve Sözleşmeli Firmalarının Belgelerini İdareye Vermek)	17
14	GARAJ ve TERMİNALLER (İşyerinin 2010 Yılı İlan-Reklam Vergisini Ödemek, 2010 Yılı Hafta Tatili Çalışma Ruhsatı Almak, Personelin Portör Muayenesini Yaptırmak, Son Kullanma Tarihi Geçmiş Ürün Bulundurmamak, İşgallerini Kaldırmak)	28
15	GARAJ ve TERMİNALLER (Otogara İzinsiz, Aracı İle Giriş Yapmak, Yasak Alana Park Yapmak )	7
16	GARAJ ve TERMİNALLER (Otogarda Firmasında Çalışan Personeli Bildirmek, Yazıhanesine Emanet Kabul Etmemek, Personeline Çalışma Kartı Almak)	6
17	GARAJ ve TERMİNALLER (Otogarda Peron Çıkışı Yaptığı Halde Yolcu Almak, Konvoy Sırasını Bozmak)	6
18	GARAJ ve TERMİNALLER (Otogarda Personelin Çalışma Kartını Takması, Çıgırtkanlık/Yolcu Simsarlığı Yapararak, Çevreyi Rahatsız Etmesi, Peronda Görevli Personel Harici Personel Olmaması)	53
19	GARAJ ve TERMİNALLER (Otogarda Personelin Müşterisine Nezaket Kurallarına Aykırı Davranması)	3
20	GARAJ ve TERMİNALLER (Otogarda Seferi Olmayan Güzergaha Yolcu Bileti Düzenlemek)	1
21	GARAJ ve TERMİNALLER (Otogarda Yazıhanesinde, Aracında Mevzuata Aykırı Yazı Bulundurmak)	5
22	GÜRÜLTÜ (İşyerinde Yüksek Sesle Müzik Yayını Yapmak, Satış Amaçlı Yüksek Ses Çıkarmak, Makine Çalıştırmak)	5
23	HALKA AÇIK ALANDA DAVRANIŞLARI İLE ÇEVREYİ RAHATSIZ ETMEK	2
24	HAVA VE ÇEVRE KİRLİLİĞİ (İşyerinin Havalandırmasını/Bacasını Yükseltmek, İşyerinin Baca Temizliğini Yaptırmak, Filtre Takırmak, Uygun Yakıt Kullanmak, Toz Çıkarmamak, İşyeri Dışında Boya Yapmak)	12
25	HAVA KİRLİLİĞİ (Mesken Ortak Kullanım Alanında Ekmek Yapmak)	2
26	HAVA KİRLİLİĞİ (Meskeninde Isınmak Amacıyla Atık Malzeme Yakmak)	1
27	İŞGAL (Kamuya Ait Alana Mal/Malzeme, Masa/Sandalye, Duba, Tanıtım Standı, Mısır Tezgahı, Dondurma Dolabı, Tente/Güneşlik Koymak)	300
28	İŞGAL (KAMUYA AİT ALANA –Terminaller. Toptancı Halleri, Yaya Kaldırımı, Yaya Geçidi, Hastane Girişi, Otobüs Durağı, Ticari Minibüs Durağı, Ticari Taksi Durağı, Yeşil Alan, Bisiklet Yolu, Yaya Yürüyüş Alanı- ARAÇ PARK ETMEK)	906
29	İŞGAL (KAMUYA AİT ALANDA - İzinsiz Seyyar Satış Yapmak, Seyyar Satış Yaptığı Tezgahını, Simit Tezgahını, Aracını Kaldırmak, İzin Verilen Dışında Ürün Satmamak)	89
30	İŞGAL EDİLEN ALANA İZİN ALMAK, YER İŞGALİYE ÜCRETİNİ ÖDEMEK	53
31	İŞLETMELİĞİNİ, BAKIMINI YAPTIĞI UMUMİ TUVALETİ DEZENFEKTE ETMEK, GENEL TEMİZLİK KURALLARINA UYGUN HALE GETİRMEK, BELEDİYE ENCÜMENİNCE BELİRLENEN TARİFİYİ UYGULAMAK, ŞİKAYETE SEBEBİYET VERMEMEK	9
32	İŞLETMEKTE OLDUĞU İŞYERİNE FİYAT TARİFESİNİ MÜŞTERİLERİN GÖREBİLECEĞİ YERE ASMAK, FİYAT TARİFESİNE UYMAK	5
33	İŞLETMEKTE OLDUĞU OTO PARKINDA BELEDİYE ENCÜMENİNCE BELİRLENEN 2010 YILI FİYAT TARİFESİNİ UYGULAMAK	3
34	İŞLETMEKTE OLDUĞU OTO PARKINDA İŞYERİ AÇMA VE ÇALIŞTIRMA RUHSATI ALMADAN FAALİYET GÖSTERMEK	10
35	İŞYERİNDE BELEDİYE SAĞLIK ZABITA YÖNETMELİĞİNİN 106.MADDESİNE AYKIRI OLARAK HAZIR KIYMA BULUNDURMAK	21
36	İŞYERİNDE BELEDİYEDEN İZİNSİZ, İMARA AYKIRI TADİLAT YAPMAK	4
37	İŞYERİNDE RUHSATA AYKIRI FAALİYET GÖSTERMEK	1
38	İŞYERİNE AİT EL İLANI ÜCRETİNİ ÖDEMEK	1
39	İŞYERİNE HAFTA TATİLİ ÇALIŞMA RUHSATI ALMADAN FAALİYET GÖSTERMEK	36
40	İŞYERİNE İŞYERİ AÇMA VE ÇALIŞTIRMA RUHSATI ALMADAN FAALİYET GÖSTERMEK	119
41	İŞYERİNE İŞYERİ AÇMA VE ÇALIŞTIRMA RUHSATI, HAFTA TATİLİ RUHSATI ALMADAN FAALİYET GÖSTERMEK	17
42	İŞYERİNİN GENEL TEMİZLİĞİNE RIYET ETMEK, HİJYEN KURALLARINA UYGUN SATIŞ YAPMAK	1



41	KAMUYA AİT ALANDAKİ/AĞAÇLANDIRMA SAHASINDAKİ YANGINA SEBEP OLABİLECEK MAL/MALZEMENİN KALDIRILMASI	17
42	KAMUYA AİT ALANA İZİNSİZ REKLAM LEVHASI/PANO/TOTEM DİKMEK, AFİŞ ASMAK; İŞYERİNE AİT REKLAM LEVHASINI/TOTEMİ YÖNETMELİKTE BELİRTİLEN ÖLÇÜLERE GETİRMEK	109
43	KURBAN SATIŞ YERİNDE KURBANLIK VASFI TAŞIMAYAN HAYVANLARI SATMAMAK	3
44	MESKENİNDE HAYVAN BESLEYEREK, KOMŞULARINI RAHATSIZ ETMEK, BESLEDİĞİ HAYVANIN AŞILARINI YAPTIRMAK, BELEDİYEYE KAYIT ETTİRMEK	3
45	OTOPARKINDA MÜŞTERİSİNE NEZAKET KURALLARINA UYGUN DAVRANMAMAK	1
46	TİCARİ ARAÇLAR (Belediyeden İzinsiz Konulan Taksi/Minibüs Durağına Ait Kulübenin Kaldırılması; UKOME Tarafından Belirlenen Yeni Taksi Durağının Kullanılması)	4
47	TİCARİ ARAÇLAR (Durağına Bağlı Minibüslerin UKOME Tarafından Belirlenen Güzergahta Çalışmaları)	4
48	TİCARİ ARAÇLAR (Minibüslerin Büyükşehir Belediyesi Ticari Hatlı Minibüs Hizmetleri Yönetmeliği'ne Uygunluk Denetimi)	134
49	TİCARİ ARAÇLAR (Minibüslerle İlgili Vatandaş Şikayetlerinin Değerlendirilmesi)	3
50	TİCARİ ARAÇLAR (Personel/Hasta/Öğrenci Servisi Olarak Kullandığı Aracına -C- Plaka Ruhsatı veya Şirket Üzerine Almak)	2
51	TİCARİ ARAÇLAR (Ticari Taksisi İle UKOME Tarafından Belirlenen Durak Harici Faaliyet Göstermek)	7
52	TİCARİ ARAÇLAR (Ticari Taksisinde Ukome Tarafından Belirlenen, Bağlı Olduğu Durağını Bildirir Yazı Bulundurmak)	2
53	TİCARİ ARAÇLAR(Personel/Hasta/Öğrenci Servisi Olarak Kullandığı Aracına Belediyeden Güzergah İzin Belgesi Almak)	3
54	UMUMİ ÇEŞME SUYUNU AMACI DIŞINDA KULLANMAK	2
GENEL TOPLAM		2144

### İŞYERİ KAPATMA/TAHLİYE, TERK EDİLMİŞ/KAYIP/BULUNTU EŞYA, BELEDİYE MALINA HASARLI KAZA TUTANAKLARI ve DİĞER DEĞERLENDİRMELER 2010 YILI

1	YASAL MEVZUATTAKİ YÜKÜMLÜLÜKLERİNİ YERİNE GETİRMEDİĞİNDEN, BELEDİYE ENCÜMENİNCE KAPATILMASINA KARAR VERİLEN İŞYERLERİ HAKKINDA DÜZENLENEN KAPATMA/AÇMA TUTANAKLARI	8
2	YASAL MEVZUATTAKİ YÜKÜMLÜLÜKLERİNİ YERİNE GETİRMEDİĞİNDEN, BELEDİYE ENCÜMENİNCE/MAHKEMECE TAHLİYESİNE KARAR VERİLEN İŞYERLERİ HAKKINDA DÜZENLENEN TAHLİYE TUTANAKLARI	4
3	MUHTELİF YER TAHSİS/TERK KONTROL TUTANAKLARI	276
4	TERK EDİLMİŞ/KAYIP/BULUNTU EŞYA/MAL TESLİM TUTANAKLARI	60
5	EVSAFI BOZUK GIDA MADDESİ TESLİM/İMHA TUTANAKLARI	10
6	AİLELERİ TARAFINDAN İHMAL EDİLEN/DİLENDİRİLEN/ÇALIŞTIRILAN ÇOCUKLARIN KORUMA ALTINA ALINMASI AMACIYLA İL EMNİYET MÜDÜRLÜĞÜ ÇOCUK ŞUBE MÜDÜRLÜĞÜNE TUTANAKLA TESLİM EDİLEN KİŞİ SAYISI	22
7	RESMİ KURUMLARDAN TALEP EDİLEN ADRES TESPİT TUTANAKLARI	34
8	ALTYAPI HİZMETLERİ –AYKOME- YÖNETMELİĞİNE AYKIRI HAREKET ETMEKTEN DÜZENLENEN TUTANAKLAR (Fen İşleri Dairesi Başkanlığı Altyapı Hizmetleri Şube Müdürlüğü'ne Havalesi Yapılmıştır)	9
9	BELEDİYE MALINA ZARAR (Belediye İdari Fenni Zabıta Yönetmeliğinin 14.-18. Maddesine Aykırı Hareket) VERMEKTEN DÜZENLENEN TUTANAKLAR (Fen İşleri ile İmar ve Şehircilik Dairesi Başkanlıklarının İlgili Birimlerine Havaleleri Yapılmıştır)	647
10	BELEDİYE İDARİ FENNİ ZABITA YÖNETMELİĞİNİN 16.MADDESİNE (Kamuya Ait Tatlı Su Çeşmesinden Su Almak, Araç Yıkamak) AYKIRI HAREKET ETMEKTEN DÜZENLENEN TUTANAKLAR (KOSKİ Genel Müdürlüğü'nün İlgili Birimine Havaleleri Yapılmıştır)	3
11	BELEDİYE İDARİ FENNİ ZABITA YÖNETMELİĞİNİN 66.MADDESİNE (Belediye ve İmar Kanununa Aykırı Olarak İzinsiz Tadilat Yapmak) AYKIRI HAREKET ETMEKTEN DÜZENLENEN TUTANAKLAR (İmar ve Şehircilik Dairesi Başkanlığının İlgili Birimine Havaleleri Yapılmıştır)	6
12	AÇIK KAPI BİRİMİNDEN GELEN İSTEK, TALEP VE ŞİKÂyetLER İLE 4982 SAYILI BİLGİ EDİNME KANUNUNA GÖRE YAPILAN BAŞVURULARIN DEĞERLENDİRİLMESİ	500
13	BAŞKANLIĞIMIZ VE ZABITA AMİRLİKLERİMİZ DÂHİLİ TELEFONLARINA GELEN İSTEK, TALEP VE ŞİKÂyetLERİN	1000
GENEL TOPLAM		2579





**BASIN YAYIN HALKLA İLİŞKİLER DAİRESİ BAŞKANLIĞI AÇIK KAPI BİRİMİNDEN  
GELEN KONU AÇIKLAMASINA GÖRE ŞİKÂYET, TALEP ve GENEL  
DEĞERLENDİRMELER- 2010 YILI**

KONU AÇIKLAMASINA GÖRE	ADET
Ammeye Ait Alanların İşgali İle İlgili Talep ve Şikâyetler	134
Belediye Personeli İle İlgili Talep ve Şikâyetler	8
Diğer Talep ve Şikâyetler	116
Dilencilerle İlgili Talep ve Şikâyetler	19
Garaj ve Terminallerle İlgili Talep ve Şikâyetler	5
Gürültü İle İlgili Talep ve Şikâyetler	4
Komşuların Vermiş Olduğu Rahatsızlıkla İlgili Talep ve Şikâyetler	2
Otoparklarla İle ilgili Talep ve Şikâyetler	8
Ruhsatsız İşyerleri İle İlgili Talep ve Şikâyetler	7
Parklarla İlgili Talep ve Şikâyetler	2
Seyyar Satıcılar İle İlgili Talep ve Şikâyetler	120
Tabela, Totem, Tanıtım Levhaları, Reklam Panoları ve El İlanları İle İlgili Talep ve Şikâyetler	18
Teşekkür	1
Ticari Taksi, Servis ve Dolmuş Minibüsleri İle İlgili Talep ve Şikâyetler	5
Umumi Tuvaletler İle İlgili Talep ve Şikâyetler	4
<b>GENEL TOPLAM</b>	<b>453</b>

BAŞVURU BİÇİMLERİNE GÖRE	ADET
4982 Sayılı Bilgi Edinme Hakkı Kanuna Göre Yapılan Müracaatlar	47
Başbakanlık İletişim Merkezi (BİMER) Yoluyla Yapılan Müracaatlar	45
İnternet Üzerinden Yapılan Müracaatlar	88
Şahsen Yapılan Müracaatlar	42
Telefonla Yapılan Müracaatlar	266
Telesekreterle Yapılan Müracaatlar	12
<b>GENEL TOPLAM</b>	<b>500</b>



### 4982 SAYILI BİLGİ EDİNME HAKKI KANUNUNA GÖRE YAPILAN MÜRACAATLARIN KONU AÇIKLAMASINA GÖRE DEĞERLENDİRMESİ 2010 YILI

KONU AÇIKLAMASINA GÖRE	ADET
Araç Trafikini Tehlikeye Düşüren Başboş Hayvanlar İle İlgili Müracaatlar	1
Bisiklet Parkları İle İlgili Müracaatlar	1
Dilencilerle İle İlgili Müracaatlar	5
Evsafı Bozuk Gıda Maddesi Satışı Yapılan İşyerleri İle İlgili Müracaatlar	1
Garaj ve Terminaller İle İlgili Yapılan Müracaatlar	1
Gürültü Yaparak Çevreyi Rahatsız Eden İşyeri Sahipleri İle İlgili Müracaatlar	1
İşyerlerinde Sigara İçilmesi İle İlgili Müracaatlar	1
Kamuya Ait Alanların İşgali (Mal/Malzeme Koymak, Araç Park Etmek) İle İlgili Mür.	12
Otoparklar İle İlgili Müracaatlar	1
Ruhsatsız İşyerleri İle İlgili Müracaatlar	1
Seyyar Satıcılar İle İlgili Müracaatlar	10
Terk Edilen/Buluntu Eşyalar İle İlgili Müracaatlar	1
Ticari Taksi, Servis ve Dolmuş Minibüsleri İle İlgili Müracaatlar	4
Yer Tahsisi Talebi İle İlgili Müracaatlar	7
<b>GENEL TOPLAM</b>	<b>47</b>

### 2464 SAYILI BELEDİYE GELİRLERİ KANUNU'NA GÖRE MALİ HİZMETLER DAİRESİ BAŞKANLIĞI İLE ORTAK YÜRÜTÜLEN İLAN-REKLAM VERGİSİ DENETİMLERİ 2010 YILI

Yeni Tesbit Edilen İşyeri ayısı	İptal Dilekçeleri Kontrol Sayısı	Değişiklik Dilekçeleri Kontrol Sayısı	İşyeri Kontrolü (Vergi Mükellefi Olanlar)	Vergi Tebliği Dağıtılması	Bilgilendirilen İşyeri Sayısı
1731	572	275	674	160	62

### 5727 SAYILI KANUNLA DEĞİŞİK 4207 SAYILI TÜTÜN MAMULLERİNİN ZARARLARININ ÖNLENMESİ ve KONTROLÜNE DAİR KANUN'A GÖRE İL TÜTÜN KONTROL KURULU DENETİM EKİBİ İLE GERÇEKLEŞTİRİLEN ÇALIŞMALAR 2010 YILI

KANUNA UYGUN OLDUĞU TESPİT EDİLEN İŞYERİ SAYISI	KANUNA UYGUN OLMADIĞINDAN İKAZ EDİLEN İŞYERİ SAYISI	KANUNA AYKIRI HAREKET ETMEKTEN CEZAI İŞLEM UYGULANAN ŞAHIS SAYISI
1264	4	3



**5846 SAYILI FİKİR Ve SANAT ESERLERİ KANUNU'NA GÖRE İL EMNİYET MÜDÜRLÜĞÜ DENETİM EKİBİ İLE BİRLİKTE GERÇEKLEŞTİRİLEN ÇALIŞMALAR 2010 YILI**

KONTROL EDİLEN İŞYERİ SAYISI	İŞLEM YAPILAN İŞYERİ SAYISI	EL KONULAN MATERYAL SAYISI (CD,DVD,KİTAP)	
Şehir İçi	144	19	34695
Şehir Dışı	102	6	903
<b>TOPLAM</b>	<b>246</b>	<b>25</b>	<b>35598</b>

**5393 SAYILI BELEDİYE KANUNU'NUN 15/m MADDESİNE GÖRE BELEDİYEDEN İZİNSİZ, YASAK YERDE SEYYAR SATIŞ YAPANLARDAN MÜSADERE EDİLEN, YASAL SÜRESİ İÇERİSİNDE CEZASI ÖDENMEYİP, GIDA BANKALARINA TESLİM EDİLEN GIDA MADDELERİNİN ÇEŞİT ve MİKTARI 2010 YILI**

ÇEŞİTİ	MİKTARI	ÇEŞİTİ	MİKTARI	ÇEŞİTİ	MİKTARI	ÇEŞİTİ	MİKTARI
ALIÇ	40 Kg	KIRAZ	38 Kg	YEŞİL FASULYE	42 Kg	MAYDANOZ	518 Demet
ARMUT	46 Kg	KURU KAYISI	4 Kg	ZEYTİN	2 Kg	MUHTELİF YEŞİLLİK	30 Demet
AY ÇEKİRDEĞİ	2 Kg	KURU ÜZÜM	20 Kg	TOPLAM	1978 Kg	NANE	10 Demet
AYVA	10 Kg	LAHANA	10 Kg			ROKA	10 Demet
BEZELYE	12 Kg	LİMON	20 Kg	AYRAN	40 Adet	SEMİZ OTU	30 Demet
ÇAY	6 Kg	MANDALİNA	10 Kg	EKMEK	193 Adet	TERE	15 Demet
ÇİLEK	25 Kg	MISIR	46 Kg	GAZLI İÇECEK	24 Adet	YEŞİL NOHUT	30 Demet
DOMATES	388 Kg	MUHTELİF YEŞİLLİK	35 Kg	MARUL	83 Adet	TOPLAM	643 Demet
ELMA	202 Kg	MUZ	24 Kg	MEYVE SUYU	349 Adet		
ERİK	65 Kg	NAR	7 Kg	MISIR	505 Adet		
ET	3 Kg	PATLICAN	47 Kg	PAMUK ŞEKERİ	311 Adet		
FASULYE	13 Kg	PEYNİR	179 Kg	POĞAÇA	335 Adet		
FINDIK	20 Kg	PIRASA	12 Kg	SİMİT	19065 Adet		
FISTIK İÇİ	20 Kg	SALATALIK	194 Kg	SİMİT-POĞAÇA	970 Adet		
HAVUÇ	43 Kg	SEMİZ OTU	5 Kg	SODA	24 Adet		
ISPANAK	33 Kg	SOĞAN	5 Kg	SU	369 Adet		
İNCİR	19 Kg	ŞEFTALİ	60 Kg	TAHİN EKMEĞİ	30 Adet		
KABAK	31 Kg	YAŞ ÜZÜM	65 Kg	TANDIR EKMEĞİ	448 Adet		
KARNABAHAAR	3 Kg	YER ELMASI	50 Kg	YUMURTA	60 Adet		
KAYISI	41 Kg	YEŞİL BİBER	81 Kg	TOPLAM	22806 Adet		





**5393 SAYILI BELEDİYE KANUNU'NUN 15/m MADDESİNE GÖRE BELEDİYEDEN İZİNSİZ, YASAK YERDE SEYYAR SATIŞ YAPANLARDAN MÜSADERE EDİLEN, KANUNİ SÜRESİ İÇERİSİNDE CEZASI ÖDENMEYEN ve BULUNTU MUHTELİF MALZEME ile TERAZİLERİN MİKTARI - 2010 YILI**

Sıra No	CİNSİ	MİKTARI	
1	Engelli Arabası	1	Adet
2	Mutfak Tüpü (2 Kg)	3	Adet
3	Mutfak Tüpü (12 Kg)	6	Adet
4	Yastık	11	Adet
5	Soba Kovası	2	Adet
6	Bebek Önlüğü	13	Adet
7	Temizlik Bezi	149	Adet
8	Muhtelif Kazak	31	Adet
9	Çocuk Pantolonu	33	Adet
10	Muhtelif Çorap	416	Adet
11	Peçetelik	52	Adet
12	Muhtelif Pijama (Alt)	66	Adet
13	Muhtelif Etek (Çocuk)	34	Adet
14	Muhtelif Penye (Çocuk)	25	Adet
15	Muhtelif Tayt	33	Adet
16	Muhtelif Ebatlarda Terlik (Bayan)	17	Adet
17	Şemsiye	15	Adet
18	Muhtelif Çocuk Oyunağı	58	Adet
19	Muhtelif Ebatlarda Muşamba	8	Adet
20	Simit Tavası	28	Adet
21	Muhtelif Demir Terazi	100	Adet
22	Muhtelif Demir Terazi Ağırlığı	31	Adet
23	Plastik Pinpon Terazi	38	Adet
<b>GENEL TOPLAM</b>		<b>1170</b>	<b>Adet</b>



**YAPILAN İŞLEMLERE GÖRE TAHAKKUK EDEN GELİR ve MİKTARI  
2010 YILI**

Sıra No	Gelirin Nevi	Miktarı	TOPLAM TUTAR (TL)
1	5326 SAYILI KABAHAHLER KANUNU'NA GÖRE DÜZENLENEN TUTANAKLARA TAHAKKUK EDEN CEZA MİKTARI	4239	356.188,00
2	5326 SAYILI KABAHAHLER KANUNU'NUN 33/2. MADDESİNE GÖRE DİLENCİLİKTEN ELDE EDİLEN GELİRİN KAMUYA GEÇİRİLMESİ	6	1.447,60
3	ÇEŞİTLİ GELİRLER (Sesli Anons)	1	900,00
4	DİĞER CEZALAR	9	210,00
5	DİĞER GELİRLER	4	723,00
6	İLAN-REKLAM ÜCRETİ	57	16.974,25
7	İŞGALİYE HARCİ	26	6.441,66
8	YER ÜCRETİ	245	116.424,10
GENEL TOPLAM		4587	499.308,61





# İNSAN KAYNAKLARI ve EĞİTİM DAİRE BAŞKANLIĞI

## Memur Özlük İşleri ve Eğitim Şube Müdürlüğü

657 sayılı Devlet Memurları Kanuna tabi 396 memur görev yapmakta olup, memurların derece, kademe ve kıdem terfileri yapılmıştır. Sicil raporları birim amirlerinden zamanında alınarak son altı yıllık sicil not ortalaması 90 ve 90'ın üzerinde olan personele terfi ilerlemesi yapılmıştır. Sigorta ve Bağ-Kur'da hizmeti olanların ilgili Kurumlardan hizmetleri alınarak Emekli Sandığı Kanunu gereği hizmet birleştirilmesi yapılmış emekliler ve maaş yönünden intibakları yapılmıştır. İzin talepleri olanlara izinleri verilmiştir. 5393 sayılı Belediye Kanun'un 49 ncu maddesi gereğince de 85 adet sözleşmeli personel çalıştırılmıştır. Belediyemize nakil için müracaat edenlerden 11 memurun nakil işlemleri yapılmış, ihtiyaç duyulan birimlere ataması yapılmıştır. Emekliliği hak eden 5 memurun emeklilik işlemleri tamamlanmış maaşları bağlanmıştır. Ayrıca 3 adet memur da değişik kurumlara naklen gitmiştir.

Temmuz 2009 tarihinde yapılan İtfaiye Daire Başkanlığına 68 adet itfaiye eri kadrosuna atama yapılmıştır. 397 memur ve 446 işçi ile 85 sözleşmeli personelin maaş ve ikramiyeleri tahakkuku yapıldı.

5216 ve 5393 sayılı Kanunlar ile 22 Şubat 2007 tarihli Resmi Gazetede yayınlanan Norm Kadro İlke ve Standartları Yönetmeliğinin 12 Eylül 2010 tarihli Resmi Gazetede yayınlanan yönetmelikle değişiklik yapılması nedeniyle 20 Aralık 2010 tarihli Meclis Kararıyla memur ve sürekli işçi kadroları güncellenmiştir.

4857 sayılı İş Kanuna tabi 447 işçi çalıştırılmakta olup, işçi personelin özlük ve sicil işlemleri yapılmıştır, emekliliği hak eden 46 adet işçi personelin emeklilik işlemleri tamamlanmış, kıdem tazminatları yapılmış ve emekli maaşları bağlanmıştır.

5510 sayılı Kanunun geçici 12 nci maddesi gereğince sağlık hizmetleri kamu kurumlarınınca karşılanmaya devam olunan Devlet memurları ve aynı kapsama giren diğer kamu görevlileri ile bunların bakmakla yükümlü olduğu kişiler 15/01/2010 tarihi itibarıyla genel sağlık sigortası yönünden Kurumca devralınması nedeniyle, Belediyemizde görev yapan ve kapsama dahil memur ve bakmakla yükümlü bulunduğu kişilerin bilgileri aktivasyona aktarılarak güncellemeler yapılmıştır.

Belediyemiz hizmetlerinin devamı ve kalitesinin yükseltilmesi personelin bilgi çağının gereklerini yerine getirebilecek iş hayatının gerektirdiği yeterli bilgi, beceri ve davranışlarını kazanmış vasıflı personel yetiştirmek amacıyla; Halkla İlişkiler, İlkyardım, Yangın ve Depremden Korunma, Arama ve Kurtarma Ekipmanlarının kullanımı, Diksiyon, İşçi Sağlığı ve İş Güvenliği, Bilgisayar Eğitimi, Verimlilik, Trafik Kuralları, konularında memur ve işçi personele hizmet-içi eğitim seminerleri düzenlenmiştir. Ayrıca itfaiye eri olarak istihdam edilen 68 itfaiye erlerinin, adaylık eğitimi kapsamında hazırlayıcı ve temel eğitimleri tamamlanmış, Staj eğitimleri ise devam etmektedir.

Belediye ve diğer mevzuata ilişkin kanunların değişmesiyle il içinde ve il dışında düzenlenen eğitim seminerlerine de personel görevlendirilmiştir.

İdari Hizmet Şube Müdürlüğümüz, hizmet binamızın temizlik, aydınlanma, ısınma, bakım, onarımı ile çay ocakları, berber, otopark ve güvenlik hizmetlerini yapmıştır.



# YAZI İŞLERİ VE KARARLAR DAİRE BAŞKANLIĞI

## 1-Kayıtların usulüne uygun tanzimi ile yönetimi, dönüşümünü ve muhafazası

2010 YILI	
Gelen Evrak	22.288
Giden Evrak (Posta Kanalıyla)	18.551
Harici Zimmet	5.304
İç Zimmet	1.142

## 2-Kararlar tasarılarının usulüne uygun tanzimi ile yönetimi ve muhafazası

2010 YILI	
Meclis Kararı	770
Encümen Kararı	1.321
İhale Kararı	91





# BASIN YAYIN VE HALKLA İLİŞKİLER DAİRE BAŞKANLIĞI

## Tanıtım Şube Müdürlüğü

Tanıtım Şube Müdürlüğü tarafından 2010 yılında yapılan çalışmalar aşağıda belirtilmiştir.

- Tanıtım faaliyetlerinde kullanılan her türlü basılı materyalin, kurumsal kültüre uygun tasarımının yapılmasını ve basılmasını sağlamış, ilgili çalışmalarını kontrol ve koordine etmiştir.
- Bir yılda hazırlanan tanıtım çalışmaları aşağıya çıkartılmıştır.

OCAK 2010 - Konu	Tür
Sebze Meyve Hali	Tabela
Komek Kayıt Ocak 2010	Bilboard-Clp-Megalight-Afiş
Üstgeçit Kullanılım	Bilboard-Clp-Megalight
Meram Hanımlar Lokali	Üye Kartı-Kartvizit-Personel Kartı- Kimlik Kartı
Mevlana 7 öğüt ( web sayfası için )	
Konya Belediyeler Birliği Afiş Çalışması	
KOMEK İstanbul Fuar çalışmaları	
İstiklal Harbi Şehitliği ve Gazeteciler Cemiyet binası tabelaları ( basılmadı )	
İl Halk Kütüphanesi İnşaat Tabelası ( Firma yaptırdı )	
Hizmet Dökümanı	
Hanımlar Lokali Çanta üstü baskı ( logo )	
Harita Çalışması	
Harita ön hazırlık çalışması	
İlhalk Kütüphanesi	Tabela
İstiklal Harbi Şehitliği	Tabela
KOMEK İstanbul Fuar	Fuar Çalışmaları
Konya Belediyeler Birliği	Afiş
KOSKİ	Örümcek
Mevlana 7 Öğüt	Web
Sebze Hali	Tabela



Şubat 2010 - Konu	Tür
Koski Kimlik No Güncelleme	Bilboard-Clp
Hızlı Tren	Branda
Bisiklet Yolu	Bilboard
Sancak Parkı	Tabela
Harita Çalışması	
Anadolu Belediyeler Birliği Logo çalışması	
Görevli Kartı	
Meclis Üyelerine Elkart tasarımı	
Mevlana 737. yıl tabelası	
Elkart Fiyat Listesi ve Duyuru	
Meclise sunulan Büyükşehir Belediyesi logosu	
Büyükşehir Bel.	Bayrak
El-Kart	Afiş
Mevlana 737 (2010)	Tabela
Yeşilkonya	Logo

Mart 2010 - Konu	Tür
Meram Hanımlar Lokali Açılış	Bilboard-Ve-Megalight-Afiş- Davetiye- Arkafon
Selçuklu Hanımlar Lokali	8 Mart Afiş
18 Mart Çanakkale	Bilboard – Clp - Megalight
KOSKİ arkafon çalışması ( örümcek )	
KOSKİ afiş	
KOSKİ dikey banner ( iç mekan )	
KOSKİ Masa kaplama	
Üniversite Yaya Üstgeçidi	Tabela
KOSKİ	Arkafon+Örümcek
İl Halk Kütüphanesi	( Bilboard, Megalight, CLP, Davetiye )

Nisan 2010 - Konu	Tür
Belediye Fuar 2010	Fuar Stand Giydirmeleri
Fuar 2010 Tanıtım	Bilboard-Clp-Megalight
Sosyal Belediyecilik	Bilboard-Clp-Megalight
Komek Sergi BANNER	80 x 200 cm Banner Tasarımı
Hayvan Aşılama	Afiş
23 Nisan Çalışmaları	Bilboard-Clp
Meram İtfaiye Açılış	Bilboard-Clp-Megalight-Afiş- Davetiye Arkafon
Anneler Günü	Bilboard-Clp-Megalight
İl Halk Kütüphanesi	Arkafon+ Bilboard-Clp-Megalight- Davetiye
KOSKİ	Gazete
Mevlana Karşılama	Bilboard-Clp-Megalight 3 Farklı İçerik
Meram İtfaiye Açılış	Bilboard-Clp-Megalight 3 Farklı İçerik
Meram İtfaiye	Tabela
KOMEK Sergi	Megalight+Afiş





Mayıs 2010 - Konu	Tür
Komek Sertifika Tořeni	Arkafon
19 Mayıs 2010	Bilboard-Clp-Megalight
Toki Satış	Bilboard-Clp-Branda
Komek Kayıt 2010	Bilboard-Clp-Megalight - Branda
Komek Şehitlik Sergileri	Afiş Branda
Parklar Hepimizin	Bilboard-Clp-Megalight 3 Farklı İçerik
Konferans (S.H.Nasr )	Bilboard-Clp-Megalight 2 Farklı İçerik

Haziran 2010 - Konu	Tür
Arıtma_Açılış	Afiş- Bilboard-Clp – Davetiye- Gazete Mabşet- Megalight- Arkafon- Görevli Kartı
Zindankale Otopark Panolar	21 Farklı Tabela Tasarımı
Selçuklu Meram Hanımlar Lokali	15x10 Cm ebatında el ilanı Çalışması
Komek BİRİNCİLİK	Bilboard
Hanımlar Lokali KATALOG	20 Sayfa katalog Düzenlemesi
Çevre Koruma_A4	A4 Çift Yönlü El İlanı Çalışması
Çocuk Şenliği	Bilboard-Clp-Megalight 3 Farklı İçerik
Çocuk Şenliği	Arkafon
KOSKİ Atıksu Hayırlı Olsun	Bilboard-Clp-Megalight 3 Farklı İçerik
KOMEK Sergi	Tüm Çalışmalar
LYS	Bilboard
Dünya Çevre Günü	Branda+Bilboard
Dünya Kenti Konya Meclis	Branda
Kılıçarslan Kaplama	Kaplama
Başbakan Konya'da	Bilboard-Clp-Megalight 3 Farklı İçerik
Atıksu Broşür	Broşür
Tarihi Kent Meydanı	Tabela
Sema Gösterileri	Banner
İstanbul Fuar	Broşür

Temmuz 2010 - Konu	Tür
Akyokus_Sosyal Tesisleri LOGO	5 Farklı Logo Çalışması
Oşs-Sbs Tercih Merkezi	Branda – 2 Clp
Komek Katılım Belgesi	A -4 Belge
Buşan Yaya Üstgeçidi	Tabela
Gazi Evi	Bilboard-Clp-Megalight
KuřturPark	Tabela
Hızlıtren Köprüsü	Tabela
Müze-i Humayun	Bilboard-Clp-Megalight
Selçuklu Hanımlar Lokali	Üye Kartı
Akyokus_Parkı	Bilboard-Clp-Megalight – Kartvizit- El ilanı
Rixos Oñu`Yaya Üstgeçidi	Tabela
Aydınlık Yayaüstgeçidi	Üstgeçit
Mengüç Sokak	Tabela
Haciveyis Camii	Tabela
Ramazan Ayı Güzergah	El ilanı
Sağlık Sosyal Kart	El-Kart
Hızlı Tren	Branda
Hızlı Tren Adana Çevre Yolu	Köprü kaplama
Müze-i Humayın	Tabela
KOSKİ Su Tasarruf	Afiş



Ağustos 2010 - Konu	Tür
Ramazan Akşamları 2010	Bilboard-Clp-Megalight
Ramazan Tebrik 2010	Bilboard-Clp
Konya Mutfağı	Menü
Rahmet Akşamları	Arkafon
Tarihi Konyaevi Rekonsruksiyonu	Tabela
Japon Parkı Acılıs	Bilboard
Konya Mutfağı	Dergi_Reklamı
Japon Parkı Hayırlı Olsun	Clp
EI-Kart	Duyuru Afiş
Ramazan Bayramı 2010	Kutlama
Mengüç Sokak	Bez
Japon Parkı	Tabela
Sosyal Kart Toplantı	Arkafon
Sağlık Sosyal Ramazan	Arkafon
Teknik Lise Yaya Üstgeçidi	Tabela
Türbeler Rest.	Tabela

Eylül 2010 - Konu	Tür
Ramazan Bayramı Tebrik 2010	Afiş-Bilboard-Clp-Gazete-Manşet
Komek Kayıt 2010	Bilboard
Belediye Oñu'Yaya Üst Geçidi	Tabela
Gelişen Kentler Zirvesi	Bilboard-Clp-Megalight- E Duyuru –Arkafon – Antetli Kağıt- Bloknot
Gazete İlanı Kartpostal Katalog	
Katılım Formu Sunum Standlar	
Broşür Program Broşürü Zarf	
Davetiye Banner Yaka Kartı	
Gyoder Kitap	Kitap
Eğitim Yardımı	İlan
Akyokuş Konya Mutfağı	Bilboard-Clp-Megalight 3 Farklı İçerik
Eğitim Yılı Kutlama	Clp- Megalight
Gyoder Sunu	Sunu
Hızlıtren Altgeçidi Hayırlı Olsun	Bez Branda

Ekim 2010 - Konu	Tür
Ahi Evran 2010	Clp- Bilboard- Megalight
Koski Usays 2010	Clp- Bilboard
Cumhuriyet Bayramı 2010	Bilboard- Clp- Megalight
Vuslat Yıldönümü	Almanca- Japonca Clp
Atatürk Stadyumu	Tabela
Cephanelik – Baruthane	Tabela
Kışla Camii	Tabela
Sanat Günleri	Bilboard
Elkart	Afiş



Kasım 2010 - Konu	Tür
Kurban 2010	Afiş – Broşür
Semaya Davet 2010	Bilboard – Clp – Megalight
Hanımlar Lokali	Broşür – 2010
Kurban Bayramı Tebrik 2010	Bilboard – Clp – Megalight – Arkafon – Gazete
Hanımlar Lokali	Afiş
Adres Değişikliği	Afiş
5 Yeni Yaya Üstgeçit	Bilboard – Clp – Megalight
Hanımlar Lokali Kayıt	Afiş
Sevgiyle Anıyoruz	Tabela
Milliyet Gazetesi	İlan
Muhtarlar Teşekkür	Bez – Branda
Tarihi Kentler	Clp - Yabancı

Aralık 2010 -Konu	Tür
Hanımlar Lokali	Katılım Belgesi
Toplu Açılış 2010	Bilboard – Clp- Megalight- Arkafon- Gazete- Davetiye
Hanımlar Lokali	Örümcek Stand- 2 Banner- Branda
Komek Ebru Anahtarlık	Promosyon
Meram Hanımlar Lokali Sergi	Afiş – Branda
Yeni Yıl Tebrik	Bilboard
Japon Parkı Restaurant	Bilboard- Clp- Megalight
Kültürpark Açılış	Bilboard- Clp- Megalight –Arkafon
Kültürpark Hayırlı Olsun	Bilboard- Clp- Megalight
Sema'ya Davet	Bilboard- Clp- Megalight
Aralık Ayı Açılışlar	Bilboard
Selçuklu Hanımlar Lokali	Tabela
Yaka Meram Komek	Tabela
Yeraltı Çarşısı	Tabela

#### Halkla ilişkiler Şube Müdürlüğü:

Vatandaşlar tarafından Açık Kapı Masalarına her türlü ihbar, şikâyet ve dilekleri değerlendirmiş ve cevaplandırmak için gerekli işlemlerin yapılarak sonuçlandırılmasını sağlamıştır,

09/10/2003 tarihli ve 4982 sayılı Bilgi Edinme Hakkı Kanunu ve Bilgi Edinme Hakkı Kanununun Uygulanmasına İlişkin Esas ve Usuller Hakkında Yönetmelik çerçevesinde Bilgi ve Belgeye erişilmesi işlemlerinin yapılarak sonuçlandırılmasını sağlamıştır,

Vatandaşlardan gelen (Telefon, e-mail, faks, şahsen ya da basın yolu ile başvuruları) ilgili birimlere yönlendirip, başvuru sahiplerini bilgilendirmiştir,

#### Bilgi Edinme Başvuruları :

Bilgi Edinme Kanunu kapsamında Büyükşehir Belediyesi web sayfasında bulunan "Bilgi Edinme Bölümüne" 2010 yılı içerisinde toplam 2182 adet başvuru yapılmıştır. Bu başvurular Halkla İlişkiler idari büro tarafından konularına göre ayırma tabi tutularak ilgili birimlere gönderilmiş ve bu birimlerin yaptığı inceleme ve çalışmalar sonucunda bu başvuruları yapan vatandaşlar bilgilendirilmiştir.





## BİLGİ EDİNME YILLIK RAPOR ( 2010 )

S. NO	DAİRE BAŞKANLIKLARI	OCAK	ŞUBAT	MART	NISAN	MAYIS	HAZİRAN	TEMMUZ	AĞUSTOS	EYLÜL	EKİM	KASIM	ARALIK	GENEL TOPLAM
1	BASIN YAYIN VE HALKLA İLİŞKİLER DAİRE BAŞKANLIĞI	39	35	60	42	69	47	36	43	26	42	30	35	504
2	ÇEVRE KORUMA VE KONTROL DAİRE BAŞKANLIĞI	5	2	8	3	10	6	7	11	2	7	3	6	70
3	DESTEK HİZMETLERİ DAİRE BAŞKANLIĞI			3		1					2		1	7
4	FEN İŞLERİ DAİRE BAŞKANLIĞI	28	38	42	35	64	28	28	26	18	20	30	50	407
5	İMAR VE ŞEHİRCİLİK DAİRE BAŞKANLIĞI	18	19	16	11	25	23	21	12	22	13	20	19	219
6	İNSAN KAYNAKLARI VE EĞİTİM DAİRE BAŞKANLIĞI	34	24	30	20	34	21	20	18	20	17	19	23	280
7	İTFAİYE DAİRE BAŞKANLIĞI				1	2	1	1	1			1		7
8	KAYNAK GELİŞTİRME VE İŞTİRAKLER DAİRE BAŞKANLIĞI	2	5	2	1	1	2	3	4		3	1		24
9	KOSKİ GENEL MÜDÜRLÜĞÜ	7	6	5	3	11	4	3	11	3	4	3	5	65
10	KÜLTÜR VE SOSYAL İŞLER DAİRE BAŞKANLIĞI	8	4	8	4	8	1	5	5	3	3	6	10	65
11	MALİ HİZMETLER DAİRE BAŞKANLIĞI	1	3	1		3	2			2	5	2	1	20
12	SAĞLIK VE SOSYAL HİZMETLER DAİRE BAŞKANLIĞI	7	4	14	7	13	1	8	18	12	10	2	14	110
13	ULAŞIM PLANLAMA VE RAYLI SİSTEM DAİRE BAŞKANLIĞI	27	58	41	26	60	35	42	29	51	63	53	48	533
14	YAZI İŞLERİ VE KARARLAR DAİRE BAŞKANLIĞI			1		1		1						3
15	ZABITA DAİRE BAŞKANLIĞI	4	4	6	5	10	4	6	3	2	2	2	3	51
	<b>GENEL TOPLAM</b>	180	202	237	158	312	175	181	181	161	191	172	215	2365



### Açık Kapı Talep ve Şikayetler :

2010 yılı içerisinde 5125 başvuru alınmış olup, bu başvurularla ilgili birimlerce cevaplandırılmış ve başvuru sahiplerine sonucu hakkında bilgi verilmiştir. Ayrıca Basın Yayın ve Halkla İlişkiler Daire Başkanlığımızca 186 başvuru değerlendirilerek cevap verilmiş ve bunların bir kısmı ilçe belediye ve diğer kurumlara havale edilmiştir.

Konya Büyükşehir Belediyesi Açık kapı İletişim Merkezi'ne Toplam 5125 başvuru aşağıdaki dağılıma göre yapılmıştır:

T.C.											
KONYA BÜYÜKŞEHİR BELEDİYESİ											
01-01-2010 31-12-2010 Tarihleri Arası Açık Kapı Faaliyet Raporu											
Müdürlük Adı	Gelen		Cevaplanan		Devam Eden		Kalan		Gra.		
	Ad.	Gn%	Ad.	%	Ad.	%	Ad.	%			
BASIN YAYIN VE HALKLA İLİŞKİLER DAİRE BAŞKANLIĞI	186	3,63	184	3,59	2	0,04	0	0	2	0,04	Çözümlenen Devam Eden Planlanan Kalan
BELEDİYE SAĞLIK HASTANESİ	1	0,02	1	0,02	0	0	0	0	0	0	Çözümlenen Devam Eden Planlanan Kalan
ÇEVRE KORUMA VE KONTROL DAİRE BAŞKANLIĞI	266	5,19	266	5,19	0	0	0	0	0	0	Çözümlenen Devam Eden Planlanan Kalan
DESTEK HİZMETLERİ DAİRE BAŞKANLIĞI	2	0,04	0	0	2	0,04	0	0	2	0,04	Çözümlenen Devam Eden Planlanan Kalan
FEN İŞLERİ DAİRE BAŞKANLIĞI	1455	28,4	1393	27,18	62	1,21	0	0	62	1,21	Çözümlenen Devam Eden Planlanan Kalan
İMAR VE ŞEHİRCİLİK DAİRE BAŞKANLIĞI	422	8,23	422	8,23	0	0	0	0	0	0	Çözümlenen Devam Eden Planlanan Kalan
İNSAN KAYNAKLARI VE EĞİTİM DAİRE BAŞKANLIĞI	132	2,58	132	2,58	0	0	0	0	0	0	Çözümlenen Devam Eden Planlanan Kalan
İTFAİYE DAİRE BAŞKANLIĞI	22	0,43	22	0,43	0	0	0	0	0	0	Çözümlenen Devam Eden



<b>KAYNAK GELİŞTİRME VE İŞTİRAKLER DAİRE BAŞKANLIĞI</b>	77	1,5	77	1,5	0	0	0	0	0	0	Çözümlenen Devam Eden Planlanan Kalan
<b>KOSKİ GENEL MÜDÜRLÜĞÜ</b>	68	1,33	61	1,19	7	0,14	0	0	7	0,14	Çözümlenen Devam Eden Planlanan Kalan
<b>KOSKİ PLAN VE PROJE DAİRESİ BAŞKANLIĞI</b>	42	0,82	37	0,72	5	0,1	0	0	5	0,1	Çözümlenen Devam Eden Planlanan Kalan
<b>KÜLTÜR - SOSYAL İŞLER DAİRE BAŞKANLIĞI</b>	35	0,68	34	0,66	1	0,02	0	0	1	0,02	Çözümlenen Devam Eden Planlanan Kalan
<b>MALİ HİZMETLER DAİRE BAŞKANLIĞI</b>	56	1,09	56	1,09	0	0	0	0	0	0	Çözümlenen Devam Eden Planlanan Kalan
<b>ÖZEL KALEM MÜDÜRLÜĞÜ</b>	15	0,29	9	0,18	6	0,12	0	0	6	0,12	Çözümlenen Devam Eden Planlanan Kalan
<b>SAĞLIK VE SOSYAL HİZMETLER DAİRE BAŞKANLIĞI</b>	130	2,54	130	2,54	0	0	0	0	0	0	Çözümlenen Devam Eden Planlanan Kalan
<b>ULAŞIM PLANLAMA VE RAYLI SİSTEM DAİRE BAŞKANLIĞI</b>	1754	34,2	1754	34,22	0	0	0	0	0	0	Çözümlenen Devam Eden Planlanan Kalan
<b>YAZI İŞLERİ ve KARARLAR DAİRE BAŞKANLIĞI</b>	1	0,02	0	0	1	0,02	0	0	1	0,02	Çözümlenen Devam Eden Planlanan Kalan
<b>ZABITA DAİRE BAŞKANLIĞI</b>	461	9	461	9	0	0	0	0	0	0	Çözümlenen Devam Eden Planlanan Kalan
<b>T O P L A M</b>	<b>5125</b>	<b>100</b>	<b>5039</b>	<b>98,32</b>	<b>86</b>	<b>1,68</b>	<b>0</b>	<b>0</b>	<b>86</b>	<b>1,68</b>	





**BİMER** uygulaması kapsamında 2010 yılı içerisinde 633 başvuru alınmış olup bu başvurular ilgili birimlerce cevaplandırılmış ve bu başvuru sahiplerine sonucu hakkında bilgi verilmiştir.

T.C.											
KONYA BÜYÜKŞEHİR BELEDİYESİ											
01-01-2010 31-12-2010 Tarihleri Arası Açık Kapı Bimer Faaliyet Raporu											
Müdürlük Adı	Gelen		Cevaplanan		Devam Eden		Kalan		Gra.		
	Ad.	Gn. %	Ad.	%	Ad.	%	Ad.	%			
BASIN YAYIN VE HALKLA İLİŞKİLER DAİRE BAŞKANLIĞI	25	3,95	25	3,95	0	0	0	0	0	0	Çözümlenen Devam Eden Planlanan
BELEDİYE SAĞLIK HASTANESİ	1	0,16	1	0,16	0	0	0	0	0	0	Çözümlenen Devam Eden Planlanan
ÇEVRE KORUMA VE KONTROL DAİRE BAŞKANLIĞI	62	9,79	62	9,79	0	0	0	0	0	0	Çözümlenen Devam Eden Planlanan Kalan
FEN İŞLERİ DAİRE BAŞKANLIĞI	125	19,8	119	18,8	6	0,95	0	0	6	0,95	Çözümlenen Devam Eden Planlanan Kalan
İMAR VE ŞEHİRCİLİK DAİRE BAŞKANLIĞI	70	11,1	70	11,1	0	0	0	0	0	0	Çözümlenen Devam Eden Planlanan Kalan
İNSAN KAYNAKLARI VE EĞİTİM DAİRE BAŞKANLIĞI	66	10,4	66	10,4	0	0	0	0	0	0	Çözümlenen Devam Eden Planlanan Kalan
KAYNAK GELİŞTİRME VE İŞTİRAKLER DAİRE BAŞKANLIĞI	13	2,05	13	2,05	0	0	0	0	0	0	Çözümlenen Devam Eden Planlanan Kalan



<b>KOSKİ PLAN VE PROJE DAİRESİ BAŞKANLIĞI</b>	14	2,21	14	2,21	0	0	0	0	0	0	Çözümlenen Devam Eden Planlanan
<b>KÜLTÜR - SOSYAL İŞLER DAİRE BAŞKANLIĞI</b>	6	0,95	6	0,95	0	0	0	0	0	0	Çözümlenen Devam Eden Planlanan
<b>MALİ HİZMETLER DAİRE BAŞKANLIĞI</b>	13	2,05	13	2,05	0	0	0	0	0	0	Çözümlenen Devam Eden Planlanan Kalan
<b>ÖZEL KALEM MÜDÜRLÜĞÜ</b>	5	0,79	4	0,63	1	0,16	0	0	1	0,16	Çözümlenen Devam Eden Planlanan Kalan
<b>SAĞLIK VE SOSYAL HİZMETLER DAİRE BAŞKANLIĞI</b>	87	13,7	87	13,7	0	0	0	0	0	0	Çözümlenen Devam Eden Planlanan Kalan
<b>ULAŞIM PLANLAMA VE RAYLI SİSTEM DAİRE BAŞKANLIĞI</b>	78	12,3	78	12,3	0	0	0	0	0	0	Çözümlenen Devam Eden Planlanan Kalan
<b>ZABITA DAİRE BAŞKANLIĞI</b>	46	7,27	46	7,27	0	0	0	0	0	0	Çözümlenen Devam Eden Planlanan
<b>T O P L A M</b>	<b>633</b>	<b>100</b>	<b>626</b>	<b>98,9</b>	<b>7</b>	<b>1,11</b>	<b>0</b>	<b>0</b>	<b>7</b>	<b>1,11</b>	

#### Tebrik ve Taziye Kartları :

Halkla İlişkiler Şube Müdürlüğü aracılığıyla Büyükşehir Belediye Başkanı adına basılmış olan 832 adet doğum, 882 adet ölüm taziye kartları yeni doğan çocukların ,vefat etmiş vatandaşların ailelerine gönderilmiştir.



2010 YILI DOĞUM VE ÖLÜM SAYISI		
Aylar	Doğum	Ölüm
Ocak	45	79
Şubat	77	60
Mart	58	66
Nisan	72	121
Mayıs	49	81
Haziran	70	76
Temmuz	64	92
Ağustos	93	67
Eylül	73	95
Ekim	70	45
Kasım	80	52
Aralık	81	48
<b>TOPLAM</b>	<b>832</b>	<b>882</b>

Öğrenci Seçme Sınavı (ÖSS) ile Seviye Belirleme Sınavı'na (SBS) giren öğrencilere tercihlerinde yardımcı olmak amacıyla ÖSS-SBS Tercih Merkezi oluşturulmuştur. Dershaneler ve özel üniversitelerle işbirliği içinde Kazım Karabekir Caddesi'ne kurulan standlarda öğrencilere tercihlerinde yardımcı olunmuştur.

#### Komak Şube Müdürlüğü

2010 yılı içerisinde toplam 12574 kursiyer kurs merkezlerimize gelerek kayıt yaptırmış ; aşağıda tabloda yazılı branşlar ile 18 kurs Merkezinde başlamış Aladdin Keykubat Kurs Merkezi, Selahattin Eyübi Kurs Merkezi Büyük Aymanas Kurs Merkezi, Bosna Hersek Kurs Merkezi, Selçuklu Hanımlar Lokali Kurs Merkezi, Huzur Bahçeleri Kurs Merkezi, Yükselen Kurs Merkezi, Rauf Ortay, Kurs Merkezi, Üsküp Kurs Merkezi, Tetova Kurs Merkezi, Sarajova Kurs Merkezi, Yeni Şehir Kurs Merkezi, Meram Yaka Kurs Merkezi, Sancak Kurs Merkezi, Sille Kent Atölyesi, Meram Hanımlar Lokali Kurs Merkezi, Ali Gav Kurs Merkezi, Toki Kurs Merkezlerinde Eğitimlerini vermiştir.

2009-2010 EĞİTİM ÖĞRETİM YILI			
S.N	BRANŞLAR	KURSIYER SAYISI	BELGE ALAN SAYISI
1	3-6 YAŞ AİLE EĞİTİMİ	76	70
2	AEROBİK	596	370
3	AHÇI ÇIRAĞI	241	142
4	AHŞAP BOYAMA	160	88
5	AİLE İÇİ İLETİŞİM	37	0
6	ALMANCA	314	157
7	ANA ARI YETİŞTİRME	61	52
8	ARAPÇA	531	190





9	ARAPÇA-ORTA	69	28
10	ARICILIK	192	155
11	BAĞLAMA	175	48
12	BAHÇECİLİK-SULAMACI	66	66
13	BİLGİSAYAR KULLANIMI	2179	1383
14	BİLGİSAYARLI ÖN MUHASEBE	133	66
15	ÇEYİZ ÜRÜNLERİ HAZIRLAMA	900	687
16	ÇİLEK YETİŞTİRME	38	35
17	ÇİNİ KURSU	126	60
18	ÇOCUK BAKIM ELEMANI	159	129
19	DANTEL ANGLEZ	55	36
20	DİKSİYON	810	525
21	EBRU	233	120
22	ETKİLİ İLETİŞİM VE HALKLA İLİŞKİLER	205	144
23	EVDE YAŞLI VE HASTA BAKIMI	30	17
24	FÖNCÜ KURSU	513	361
25	GİRİŞİMCİLİK	157	88
26	GİTAR	253	99
27	GÖRGÜ KURALLARI	115	82
28	HIZLI OKUMA	123	64
29	İNGİLİZCE	1382	601
30	İNGİLİZCE-ORTA	147	68
31	İŞİTME ENGELLİLERE TERCÜMANLIK	143	103
32	KADIN GIYSİLERİ DİKİMİ-GİYİM	378	276
33	KEMAN	51	10
34	KIRKYAMA	99	74
35	KURDELA NAKIŞI	190	141
36	MAKİNA NAKIŞI	174	128
37	MANTAR YETİŞTİRME	71	59
38	MARAŞ İŞİ	82	58
39	OSMANLI TÜRKÇESİ	197	102
40	OSMANLI TÜRKÇESİ-ORTA DÜZEY	39	16
41	PASTACI ÇIRAĞI	90	63
42	REKLAM VE TANITIM	40	15
43	RESİM YAĞLI BOYA TEKNİĞİ	367	173
44	RUSÇA	176	50
45	SATIŞ ELEMANI	55	36
46	TAKI TASARIMI	128	80
47	TEL KIRMA	66	45
48	TEL SARMA	10	9
49	YATAK ODASI TEKSTİLİ HAZIRLAMA	142	104
	TOPLAM	12574	7473



Konya Büyükşehir Belediyesi'nin TİKA işbirliği ile Makedonya'nın 2 şehrinde açtığı KOMEK merkezlerinde eğitim gören öğrencilerin bilgi tablosu:

MAKEDONYA MESLEK EDİNDİRME KURLARI			
DÖNEMSEL FAALİYET RAPORU			
YER	DÖNEM	ÖĞR. SAYISI	BRANŞ
Kalkan Delen- Prizma	01.06.2008-Şubat 2009	25	Ahşap Boyama
Kalkan Delen- Prizma	01.06.2008-Şubat 2009	25	Kurdele nakış
Kalkan Delen- Prizma	01.06.2008-Şubat 2009	90	Giyim
		140	
Gosdivar( <b>Sertifika Verilmedi</b> )	01.06.2008-Şubat 2009	20	Ahşap Boyama
Gosdivar( <b>Sertifika Verilmedi</b> )	01.06.2008-Şubat 2009	20	Kurdele nakış
		40	
Üsküp-Köprü derneği	07.07.2008-Şubat 2009	34	Kurdele Nakış
Üsküp-Köprü derneği	07.07.2008-Şubat 2009	38	Ahşap Boyama
Üsküp-Köprü derneği	07.07.2008-Şubat 2009	44	Takı Tasarımı
Üsküp-Köprü derneği	07.07.2008-Şubat 2009	62	Ebru
Üsküp-Köprü derneği	07.07.2008-Şubat 2009	34	Çini Boyama
		212	
Prizma-Kalkandelen	Nisan-Ağustos.2009	35	Kurdele Nakış
Prizma-Kalkandelen	Nisan-Ağustos.2009	27	Ahşap Boyama
Prizma-Kalkandelen	Nisan-Ağustos.2009	18	Takı Tasarımı
Prizma-Kalkandelen	Nisan-Ağustos.2009	19	Ebru
Prizma-Kalkandelen	Nisan-Ağustos.2009	28	Çini Boyama
		127	
TİKA - Üsküp	Nisan-Ağustos.2009	14	Ebru
TİKA - Üsküp	Nisan-Ağustos.2009	13	Çini Boyama
		27	
Köprü-Üsküp	Nisan-Ağustos.2009	28	Kurdele nakış
Köprü-Üsküp	Nisan-Ağustos.2009	17	Ahşap Boyama
Köprü-Üsküp	Nisan-Ağustos.2009	22	Ebru
Köprü-Üsküp	Nisan-Ağustos.2009	24	Çini Boyama
		91	



Prizma-Kalkandelen	Ekim.2009-Mart.2010	33	Kurdele Nakış
Prizma-Kalkandelen	Ekim.2009-Mart.2010	27	Ahşap Boyama
Prizma-Kalkandelen	Ekim.2009-Mart.2010	16	Takı Tasarımı
Prizma-Kalkandelen	Ekim.2009-Mart.2010	21	Ebru
Prizma-Kalkandelen	Ekim.2009-Mart.2010	22	Çini Boyama
		119	
TİKA-Üsküp	Ekim.2009-Mart.2010	12	Ebru
TİKA-Üsküp	Ekim.2009-Mart.2010	14	Çini Boyama
		26	
Köprü-Üsküp	Ekim.2009-Mart.2010	28	Kurdele Nakış
Köprü-Üsküp	Ekim.2009-Mart.2010	24	Ahşap Boyama
Köprü-Üsküp	Ekim.2009-Mart.2010	28	Ebru
Köprü-Üsküp	Ekim.2009-Mart.2010	21	Çini Boyama
		101	Çini Boyama
<b>Not:</b> Kasım 2010 Dönemi Makedonya Kursları:			
? Elita Der. Üsküp'te Kurdele Nakışı ve Ahşap Boyama kursu			
? Merhamet Der. Üsküp'te Ebru kursu ve Çini Boyama kursu			
? Merhamet Der. Kalkandelen'de Kurdele Nakışı, Ahşap Boyama, Takı Tasarımı, Ebru ve Çini Boyama kursları verilmektedir.			
? Bu kursların öğrenci sayıları kurs döneminde değişiklik gösterdiğinden dolayı kesin rakamlara			
kurs dönemi sonunda ulaşılabılır.			

### Yurtdışı sergileri:

Güney Kore'nin Gongju şehri Kültür ve Sanat Merkezi'nde 18 Eylül - 17 Ekim tarihleri arası düzenlenen "2010 Great Baekje World Festival"e katılarak sergi açan Meslek Edindirme Kursları (KOMEK), Güney Korelilerin yoğun ilgisiyle karşılaştı.

Türk kültürünü yansıtan ürünlerin bulunduğu sergi dikkat çekmiştir. 12 ülkeden 15 şehrin katıldığı, 2 milyon 600 bin kişinin ziyaret ettiği festivalin KOMEK sergisinde; çini, ebru, resim, el sanatları, ahşap boyama, makine, kurdele ve el nakışı ürünleri yer aldı. Sergide ziyaretçilere yönelik yaptırılan uygulamalı ebru da büyük ilgi görmüştür.

### KOMEK de Eğitim Gören Yabancı Misafirler:

Konya Büyükşehir Belediyesi ile Irak Türkleri Kültür ve Yardımlaşma Derneği'nin işbirliğinde çeşitli kurslarda eğitim almak üzere Konya'ya gelen Iraklı hanımlar, Meslek Edindirme Kursları KOMEK bünyesinde bilgisayar, ebru, nakış gibi kurslara katılmıştır.





### **Kazanılan yarışma ve ödüller:**

Konya Büyükşehir Belediyesi Meslek Edindirme Kursları (KOMEK) öğretmenleri ve kursiyerleri, Milli Eğitim Bakanlığı'nın belediyeler arası kurdele nakışı ve el nakışı yarışmalarında, başta Türkiye birinciliği, ikinciliği ve üçüncülüğü olmak üzere 11 dalda ödüle layık görülerek büyük bir başarıya imza attı.

Milli Eğitim Bakanlığı'nın düzenlediği belediyeler arası kurdele nakışı yarışmasında Türkiye birinciliği, Türkiye ikinciliği, Türkiye üçüncülüğü başta olmak üzere 2 mansiyon, 1 jüri özel ödülü, 3 sergilemeye değer eser ödülü ile yine Milli Eğitim Bakanlığı'nın el nakışı yarışmasında 2 sergilemeye değer eser ödülü alan 11 kişiye teşekkür belgeleri verildi.

### **Yurt İçinde Açılan Sergiler:**

Meslek Edindirme Kursları'nda (KOMEK) öğrenim gören kursiyerlerin ürünlerinin yer aldığı "Emeğin ve Sanatın Güzellikleri Sergisi" açıldı.

Büyükşehir Belediyesi Kültürpark Sergi Salonu'nda yapılan Konuşmaların ardından kesilen kurdele ile "Emeğin ve Sanatın Güzellikleri Sergisi" açıldı. KOMEK'in yeni dönem ürünlerinden oluşan sergi 19 Haziran 2010 Cumartesi akşamına kadar Kültürpark Sergi Salonları'nda 30 bine yakın kişi tarafından gezilmiştir.

### **HER HAFTA BİR SERGİ:**

Ebru sergisinin ardından Büyükşehir Belediyesi İstiklal Harbi Şehitleri Abidesi'nde yapılan KOMEK sergileri şöyle:

25-31 Mayıs 2010: Bosna Hersek Sadrettin Kütükcü Kurs Merkezi'nin çini sergisi.

01-07 Haziran 2010: Büyük Aymanas Kurs Merkezi'nin ebru sergisi.

08-14 Haziran 2010: Büyük Aymanas Kurs Merkezi'nin resim sergisi.

15-21 Haziran 2010: Alaaddin Keykubat Kurs Merkezi'nin resim sergisi.

22-28 Haziran 2010: Selahaddin Eyyübi Kurs Merkezi Eğitimci Annelik Bölümü telkari sergisi.

### **Yeni Hizmet Binaları :**

Belediyemiz tarafından yaptırılan Meram Hanımlar Lokali'nin açılışı düzenlenen törenle yapıldı. Lokalin verdiği hizmetler ise Yüzme Havuzu ,Sauna,Aerobik Salonu Kabul salonu,Kafeterya,sınıflar,kütüphane bulunmaktadır.

Hanımlar Lokali :



SELÇUKLU HANIMLAR LOKALİ 2010 DÖNEMİ FAALİYET RAPORU			
		OCAK-HAZİRAN	TEMMUZ-ARALIK
<b>TOPLAM ÜYE SAYISI</b>		<b>625</b>	<b>503</b>
AKTİVİTELER			
1	STEP-AEROBİK	472	380
2	KUAFÖR	90	80
3	İNGİLİZCE	140	120
4	ARAPÇA	80	60
5	DİKSİYON	156	132
6	TAKI TASARIMI	88	64
7	KURDELE NAKIŞI	82	61
8	AHŞAP BOYAMA	54	37
9	BAĞLAMA	56	43
10	GİTAR	65	52
11	NEY	62	44
12	HALK OYUNLARI	135	106
13	RESİM	101	81
14	BİLGİSAYAR	166	132
15	MASA TENİSİ	108	58
16	YÜZME	426	324
17	SAUNA	223	128
18	CİLT BAKIMI	146	123
19	EBRU	63	44
20	BİLARDO	67	42
Genel Toplam			1128

Ayrıca Lokalin diğer hizmetlerinden de üyelerimiz faydalanmıştır. (Kabul salonu, seminerler vb.)



MERAM HANIMLAR LOKALİ 2010 DÖNEMİ FAALİYET RAPORU		
	OCAK-HAZİRAN	TEMMUZ-ARALIK
<b>TOPLAM ÜYE SAYISI</b>	<b>675</b>	<b>552</b>
<b>AKTİVİTELER</b>		
STEP-AEROBİK	440	450
KUAFÖR	-	52
İNGİLİZCE	80	80
ARAPÇA	80	40
TAKI TASARIMI		44
KURDELE NAKIŞI	40	80
AHŞAP BOYAMA		40
BAĞLAMA	56	43
GİTAR	65	52
NEY	62	44
HALK OYUNLARI	135	106
RESİM	101	81
BİLGİSAYAR	166	132
MASA TENİSİ	108	58
YÜZME	426	324
SAUNA	223	128
CİLT BAKIMI	146	123
EBRU	63	44
BİLARDO	67	42
Genel Toplam		1128

### Basın Yayın Şube Müdürlüğü

Basın Yayın Şube Müdürlüğü tarafından 2010 yılında yapılan çalışmalar aşağıda belirtilmiştir.

#### Arşivleme sistemi :

Günlük yayın kupürleri, yayın organları, konuları ve niteliğine göre sınıflandırılarak Otomasyon programına aktarılmıştır. Böylelikle günlük gazete ve diğer basılı yayınların dosyaları saklanmasına ek olarak bilgisayar ortamında da arşivlenmiştir. 2010 yılında





belediyemize ilgili 8677 adet kupür otomasyon programında kayıtlanmıştır.

### Fotoğraflar :

Arşivleme sistemine benzer şekilde düzenlenmekte ve bilgisayar ortamında arşivlenmektedir. 2010 yılında belediyemiz hizmetlerinin tanıtımı amacıyla 34.701 adet dijital fotoğraf çekilmiştir. Bunlardan tamamı konularına göre sınıflandırılarak dijital ortamda arşivlenmesi sağlanmıştır.

### Başkanlık programları :

Takip edilerek, basın mensupları tarafından izlenmesi organize edilmiştir. 2010 yılında 762 adet Başkanlık programı takip edilmiştir. Programa katılmayan basın mensuplarına dijital ortamda hem fotoğraf hem de haber servisi yapılmıştır. Ayrıca bu gündemlerin kamera görüntüleri de basın kuruluşlarına servis edilmiştir.

### Haber:

2010 yılında özel ve rutin olmak üzere 266 adet haber hazırlanarak basına geçilmiş, kamuoyunun belediyemiz çalışmalarıyla ilgili bilgi alması sağlanmıştır. Yine belediyemizin çalışmaları ve projeleriyle ilgili basın toplantıları düzenlenmiş ve ilgili organizasyonlarda konu ile ilgili bülten/dosya hazırlanarak basının önceden bilgilenmesi sağlanmıştır.

Fotoğraf ve kamera çekimleri yapılarak haberler görüntü ile desteklenmiş, çeşitli çalışmalarda kullanılmak üzere birimlerden gelen fotoğraf talepleri karşılanmıştır.

Faaliyet/Proje Adı	YENİ KURS MERKEZLERİ AÇILMASI	
İşin Tanımı	Meslek Edindirme Kurslarının yaygınlaştırılması.	
İşin Başlama Tarihi	15.02.2010	İş Bitim Tarihi
İşin Durumu	1 hizmet binasında 37 sınıfta 13 usta öğretici ile eğitime başlandı	
Yapım Şekli	Meram Yeni yol üzerinde Meram Hanımlar Lokali	
İhale/Yapım Bedeli	150.000 ytl	
Faydalanıcılar / Kişi Adedi	1200 Kişi	





<b>Faaliyet/Proje Adı</b>	<b>MUHTELİF İÇ VE DIŞ KAYNAKLI PROJE BAŞVURULARI</b>		
<b>İşin Tanımı</b>	<b>İstihdam Artırıcı Teşvikler Sağlanması.</b>		
<b>İşin Başlama Tarihi</b>	01.01.2010	<b>İş Bitim Tarihi</b>	<b>31.12.2010</b>
<b>İşin Durumu</b>	<b>İl İstihdam Kurulu Kararı ile Konya'nın ihtiyaçlarına göre farklı branşlarda meslek kursları verdirilmiştir.</b>		
<b>Yapım Şekli</b>	<b>Yapılmıştır.</b>		
<b>İhale/Yapım Bedeli</b>	<b>90.000 YTL</b>		
<b>Faydalanıcılar / Kişi Adedi</b>	<b>500 Kişi</b>		



<b>Faaliyet/Proje Adı</b>	<b>YENİ BRANŞ AÇMAK</b>		
<b>İşin Tanımı</b>	<b>KOMEK Branş Sayısını Artırmak.</b>		
<b>İşin Başlama Tarihi</b>	01.01.2010	<b>İş Bitim Tarihi</b>	<b>31.12.2010</b>
<b>İşin Durumu</b>	<b>Sürekli Olan Kamu Hizmeti Niteliğinde</b>		
<b>Yapım Şekli</b>	<b>KOMEK Eğitim Merkezlerinde faaliyette bulunulmuştur.</b>		
<b>Faydalanıcılar / Kişi Adedi</b>	<b>350</b>		





<b>Faaliyet/Proje Adı</b>	<b>2010 YILI SONUNA KADAR ÖĞRENCİ SAYISININ 18.000'E ULAŞTIRILMASI</b>		
<b>İşin Tanımı</b>	<b>KOMEK' Ten Faydalanan Öğrenci Sayısının Artırılması.</b>		
<b>İşin Başlama Tarihi</b>	01.01.2010	<b>İş Bitim Tarihi</b>	<b>31.12.2010</b>
<b>İşin Durumu</b>	<b>Sürekli Olan Kamu Hizmeti Niteliğinde</b>		
<b>Yapım Şekli</b>	<b>KOMEK Eğitim Merkezlerinde faaliyette bulunulmuştur.</b>		
<b>İhale/Yapım Bedeli</b>	<b>2.000.000 YTL</b>		
<b>Faydalanıcılar / Kişi Adedi</b>	<b>17.000 kişi</b>		



<b>Faaliyet/Proje Adı</b>	<b>SERĞİ SALONLARI AÇMAK</b>		
<b>İşin Tanımı</b>	<b>KOMEK öğrencilerinin 2009-2010 eğitim öğretim döneminde yaptıkları el emeği ürünlerin tanıtımı amacıyla sergi açılmıştır.</b>		
<b>İşin Başlama Tarihi</b>	01.01.2010	<b>İş Bitim Tarihi</b>	<b>31.12.2010</b>
<b>İşin Durumu</b>	<b>Eğitim Öğretim Dönem sonlarında tekrarlanmaktadır.</b>		
<b>Yapım Şekli</b>	<b>Fuar Merkezi.</b>		
<b>Faydalanıcılar / Kişi Adedi</b>	<b>40 .000 kişi sergiyi ziyaret etmiştir</b>		





<b>Faaliyet/Proje Adı</b>	<b>SATIŞ MERKEZLERİ AÇILMASI</b>		
<b>İşin Tanımı</b>	<b>KOMEK ürünlerinin satılması için satış merkezleri oluşturulması.</b>		
<b>İşin Başlama Tarihi</b>	01.01.2010	<b>İş Bitim Tarihi</b>	<b>31.12.2010</b>
<b>İşin Durumu</b>	<b>KOMEK'te üretilen ürünlerin sürekli satışı sağlanmıştır.</b>		
<b>Yapım Şekli</b>	<b>Satış merkezleri</b>		
<b>Faydalanıcılar / Kişi Adedi</b>	<b>2500 adet ürün</b>		



<b>Faaliyet/Proje Adı</b>	<b>BELEDİYE FAALİYETLERİNİN TANITIMI</b>		
<b>İşin Tanımı</b>	<b>Belediye Faaliyetlerinin Halkımıza daha iyi duyurula bilmesi için etkin iletişim kanallarından faydalanılması.</b>		
<b>İşin Başlama Tarihi</b>	01.01.2010	<b>İş Bitim Tarihi</b>	<b>31.12.2010</b>
<b>Yapım Şekli</b>	<b>Hizmet Alım İhalesi kapsamında yapılmıştır.</b>		
<b>İhale/Yapım Bedeli</b>	<b>110.000 ytl</b>		
<b>Faydalanıcılar / Kişi Adedi</b>	<b>2.000 000 kişi</b>		



# SAĞLIK VE SOSYAL HİZMETLER DAİRE BAŞKANLIĞI

## SAĞLIK İŞLERİ ŞUBE MÜDÜRLÜĞÜ

Şube müdürlüğümüz; Konya Büyükşehir Belediyesi mücavir sınırları içerisinde yaşayan insanların sağlığını dolaylı ve dolaysız olarak etkileyecek olumsuzluklar hakkında ilgili mevzuatların verdiği yetkiler dâhilinde önlem alınması ve giderilmesine yönelik çalışmalar yapmak, koruyucu sağlık hizmetleri vermek ve bu anlamda projeler geliştirmek ve bunları hayata geçirmek için çalışmaktadır. Bunun yanında sağlık alanında özellikle sosyal güvenceden yoksun fakir vatandaşların, doğum hastaları, yatalak, felçli ve kendi imkanları ile hastaneye gidemeyecek durumda olan yaşlı hastaların evinden alınarak hastanelere, hastane çıkışlarında da hastaneden alınarak evlerine zamanında ve hijyenik koşullarda ulaştırılmasını sağlamak, vatandaşların cenazelerini Konya içi ve Konya dışı nakillerini gerçekleştirmek de görev alanımıza girmektedir.

Çevre ve toplum sağlığı açısından koruyucu önlem ve tedbirleri almak, halkın refah ve sağlığını artıracak önlem ve tedbirleri almak ve uygulamak da görevlerimiz dâhilindedir. Çünkü Anayasamızın 2. maddesinde devletimizi; "T.C. Devleti toplumun huzuru, milli dayanışma ve adalet anlayışı içinde insan haklarına saygılı sosyal bir hukuk devletidir" diye tanımlanmaktadır. Ayrıca 1580 sayılı Belediye kanununda da "Belediye beldenin ve belde sakinlerinin mahalli mahiyette müşterek ve medeni ihtiyaçlarını tanzim ile mükelleftir" ibaresi geçmektedir. Aynı kanunun 57. fıkrasında ise "fakirlere parasız veya ucuz ilaç vermek, ücretli ve ücretsiz muayenehane ve dispanser açmak, ücretli ve ücretsiz belediye hastanesi kurmak" belediye görevleri arasında sayılmıştır. Bütün bu anlatılanlardan kısaca sonuç olarak şunu söyleyebiliriz ki, Konya Büyükşehir Belediyesi bütün kesimlerine sağlık hizmeti vermeyi amaçlamaktadır. Bu nedenle toplumda sağlık açısından risk grubu kabul edilen yaşlılar, özürülüler, kadınlar, çocuklar, yoksullar, acil yardıma ihtiyaç duyanlara yönelik hizmetler yapılmaktadır.



Birimimizde; 1 Doktor,2 Hemşire,1 Memur, 2 Laborant,1 tahkikat personeli,ile 188 Alo Doğum ve 188 Alo Cenaze hizmetlerinde,1 Baş Şoför,10 Şoför,1 Hemşire,8 Ebe ile hizmet vermektedir.

## SAĞLIK İŞLERİ İDARİ BÜRO

Sağlık İşleri Müdürlüğü'nün tüm yazışmaları idari büro tarafından yapılmaktadır. Büyükşehir belediyesinin memurlarının ve bakmakla yükümlü oldukları aile fertlerinin tedavilerinin takibi, tedavileriyle ilgili evrakların düzenlenmesi, sağlık kuruluşlarından gelen evrakların kontrol edilmesi, sağlık kurumları ve sağlık müdürlüğü ile yapılan yazışmaların takibi idari büro tarafından yapılmaktadır. Büyükşehir Belediyesi işçilerinin tedavisinin takibi, ay sonunda işçi icmal cetvellerinin yapılarak Sosyal Güvenlik Kurumu'na gönderilmesi görevlerini yürütmektedir.

## KURUM TABİBLİĞİ



Büyükşehir belediyesinin tüm memur ve bakmakla yükümlü olduğu aile fertleri ile tüm işçileri kurum tabipliğine gelerek muayene olmaktadır. Kurum tabibimiz muayene etmekte ve reçetelerini düzenlemektedir. Muayene ettikten sonra gerek görürse ileri tetkik ve tedavi için sağlık kurumlarına sevklerini yapmaktadır. Tabipliğimizde yapılan muayene neticesinde düzenlenen tedaviyi tabipliğimiz hemşire ve sağlık memurları uygulamaktadır. Ayrıca memur ve işçilerin tansiyon ölçümü, pansumanlarının yapılması, tedavileri ile ilgili enjeksiyonlarının uygulanması tabipliğimiz tarafından yürütülmektedir. Belediyemize müracaat eden sosyal güvencesi olmayan fakir hastaların muayenesi tabipliğimizde yapılmakta ve fakir hastaların tedavisi için gerekli ilaçları verilmektedir. Ayrıca zaman, zaman halkımıza yönelik ilaç toplama kampanyaları, düzenlenmekte ve toplanan ilaçlar fakir hastalara tabipliğimizden verilmektedir.

SAĞLIK FAALİYETLERİ	KİŞİ/ADET
Tedavi ve muayenesi yapılanlar	3122
Enjeksiyon, Pansuman ve Tansiyon ölçümü	633
Muayenesi yapılan fakir aile	515
Atölye Personeli Muayenesi	122
<b>Toplam</b>	<b>4392</b>





## ALO DOĞUM



Konya ülkemizin en geniş topraklarına sahip olmakla birlikte son yıllarda Büyükşehirler arasında en fazla göç alan illerin başında gelmektedir. Arazisinin düz olması nedeniyle yerleşim bölgesi oldukça geniştir. Ayrıca 1. kademe belde ve belediyelerin Konya Büyükşehir Belediyesi'ne bağlanması nedeniyle sorumluluk alanı 25 km daha genişlemiştir. Bu kadar geniş bölgede yaşayan Konya halkı özellikle acil durumlarda büyük sıkıntı yaşamaktadır.

Kenar bölgelerde yaşayan, doğum yapacak bir anne adayı özellikle geceleyin vasıta bulamamakta, balsa bile sağlık kurumlarına varıncaya kadar saatler kaybedilmekte, genellikle eş-dost, konu-komşudan bulunan araçlar otomobil olduğundan anne adayı oturarak gitmek zorunda kalmakta bu da doğumu hızlandırmaktadır. Bu nedenle pek çok anne adayı sağlıklı bir şekilde araçlarda doğum yapmaktadır. Bu yüzden hiç istenmeyen anne ve bebek ölümleri veya sakat kalmalar vuku bulmaktadır.

Konya Büyükşehir Belediyesi başkanlığına sayın Tahir Akyürek'in gelmesiyle "Sosyal Belediyecilik" alanında büyük adımlar atılmıştır. Bunlardan en önemlilerinden biri de ALO DOĞUM hizmetidir. 25-Ağustos-2004 tarihinde sosyal güvencesi olmayan ekonomik durumu kötü anne adaylarını evinden alıp sağlıklı bir ortamda, ebe nezaretinde sağlık kurumlarına ulaştırmak ve doğumdan sonra anne ve bebeği tekrar evine seri rahat bir ortamda götürmek ve bu sayede anne ve bebekleri tehlikeli durumlardan korumak amacıyla kurulmuştur. Alo Doğum bünyesinde ALO 188 hattı bulunmakta olup, 3 ambulans, 1 şef, 1 başhemşire, 7 ebe, 10 şoför ile hizmet vermektedir.

Ebelerimiz daha önce doğum evlerinde ve hastanelerde görev yapmış, tecrübeli ebeler arasından seçilmişlerdir. Konya Büyükşehir Belediyesi Konya halkının en sevinçli gününde yanında yer almakta, yaptığı hizmetle anne adaylarını ve bebeklerini istenmeyen tehlikelerden korumakta, annelerin ve babaların sevinçlerine sevinç katmaktadır. 25-Ağustos-2004 tarihinden bugüne kadar 7.356 anne adayı evinden alınıp sağlık kurumuna ulaştırılmış ve doğumdan sonra bebeğiyle beraber evine seri olarak götürülmüştür.

FAALİYET ADI	KİŞİ/ADET
Hastaneye Nakil	1025
Eve Nakil	180
<b>Toplam</b>	<b>1205</b>

## ALO CENAZE



Konya Büyükşehir Belediyesi olarak Sosyal Belediyecilik alanında yaptığımız önemli faaliyetlerden biri de ALO CENAZE hizmetidir. 25-Ağustos-2004 tarihinde Konya halkının en acılı gününde; bir yakını kaybettiği anda yanında olabilmek amacıyla kurulmuştur. ALO 188 hattına telefon eden şahısların cenazesi evinden alınıp, camiye götürülmekte, cenaze namazından sonra mezarlığa nakledilmektedir.

FAALİYET ADI	KİŞİ/ADET
İl İçi	2599
İl Dışı	281
<b>Toplam</b>	<b>2880</b>

Zaman zaman Konya dışına da cenaze nakli olmaktadır. İkisi klimalı olmak üzere toplam 5 cenaze nakil aracımızla hizmet vermekteyiz. 25-Ağustos-2004 tarihinden bugüne kadar 12.947 cenazenin şehir içi ve şehir dışı nakli yapılmış ve Konya halkının en acılı gününde yanında olunarak üzüntüleri hafifletilmeye gayret gösterilmiştir.

## EVDE BAKIM ÜNİTESİ

Konya Büyükşehir Belediye Başkanlığı görevine ilk geldiği günden itibaren, Konya da yaşayan her insanın sorumluluğunun yerel idarelerde olduğunu ve bu sorumluluğun yerine getirilmesi için Evde Bakım Ünitesi kurulmuştur.

Evde Bakım Ünitesi Projesiyle, Konya genelinde yaşayan özellikle sosyal güvencesi olmayan özürlü, yaşlı, hasta ve bakıma muhtaç insanların tespit edilmesi, tedavilerinin yapılıp ihtiyaçlarının giderilmesi, böylece toplumun bedensel, zihinsel ve sosyal sağlığının korunması amaçlanmaktadır. Evde Bakım Hizmetleri kapsamında 2010 yılında 147 aileye yardım edilmiştir. Bu kapsamda;

56 hastamızın muayenesi yapıp ilaçları temin edilerek verildi Evde bakım sırasında hastalıkları tespit edilen ve hastane şartlarında tedavisi gereken kişilerle ilgili olarak özel



hastanelerle görüşülerek; 1 hastamızın Belediye Hastanesi Göz Polikliniğinde muayene ve tedavisi yaptırıldı, 1 hastamız Evinden Alınarak Özel Selçuklu Hastanesi Kardiyoloji Polikliniğinde muayenesi yaptırıldı, 1 hastamızın Özel Selçuklu Hastanesi Genel Cerrah Servisinde Kist ameliyatı yaptırıldı.

Evinde ziyaret edilen hastalarımızın muayenesi yapıp, hasta bezi yardımı yapılmış, yeşil kart vizeleri yaptırılmış, ilaçları alınarak kendilerine teslim edilmiştir. Ekinimiz Huzurevi ziyareti yaparak, yatalak hastalara 150 adet Nazogastrit mama verilmiştir.

## SOSYAL HİZMETLER ŞUBE MÜDÜRLÜĞÜ

Sosyal Hizmetler, herhangi bir sebeple sosyal veya ekonomik muhtaçlıklarla karşılaşan kişilere ve ailelere fayda sağlamak, destek olmak, insan haysiyetine uygun yaşayış düzeyinin gerçekleşmesine katkı da bulunmak hedefine yönelmiş hizmetlerdir. Modern sosyal hayatta sosyal hizmetler, kişi, grup ve toplulukların yapı ve şartlarından doğan ya da kendi denetimleri dışında meydana gelen bedenî, zihnî ve ruhî eksikliği, fakirlik ve eşitsizliği gidermek veya azaltmaktır. Toplumun değişen şartlarından doğan sosyal sorunları çözmek, insan kaynaklarını geliştirmek, hayat standartlarını iyileştirmek ve yükseltmektir. Fertlerin birbirleriyle ve sosyal çevresi ile uyum sağlamasını kolaylaştırmaktır. İnsan şeref ve haysiyetine yaraşır eğitim, danışmanlık, bakım, tıbbî ve psiko-sosyal rehabilitasyon alanlarında devlet veya gönüllü-özel kuruluşlar tarafından sistemli bir şekilde ifa edilen hizmet programlarının bütünüdür. Sosyal Hizmetler Müdürlüğünün yürüttüğü programlar kısaca şöyledir.

## İDARİ BÜRO

2010 yılında idari büroya gelen 1541, giden 1262 evrak olmak üzere toplam 2803 adet yazışma yapılmıştır. Yıl içerisinde Büyükşehir Belediyemizin yapmış olduğu açılış ve tören alanlarının süslenmesi, büromuz personeli tarafından gerçekleştirilmektedir. Ayrıca Daire Başkanlığımız bünyesinde görev yapan personelin puantajlarının hazırlanması, sosyal hakları, vizite, izin ve raporlarının takibi, periyodik olarak portör muayenelerinin yapılması, müteahhit firmadan hizmet alımı kapsamında çalışan personelin puantajlarının tutulması, izin ve raporlarının takibi büromuz tarafından yapılmaktadır. İdari Büromuzda 1 şef ve 3 personel görev yapmaktadır.

## Tarihi Türk Müziği Topluluğu Mehter ve Bando Şefliği

Konya Büyükşehir Belediyemiz Mehter Takımı gerek il içi gerekse il dışında programlarını başarıyla icra etmiş ve herkesin takdirini toplamıştır. Özellikle tarihi günlerdeki anma programlarının vazgeçilmezi haline gelen mehter ve bando takımımıza ilgi her geçen gün artmaktadır. Mehterin kısaca tahine bir göz attığımızda ecdadımızın mehtere verdiği önem apaçık ortaya çıkmaktadır.

Ciddî tarihi araştırmalar sonunda Mehter Takımı 1953 yılında tekrar, tarihinde üçüncü defa olmak üzere altı katlı olarak kurulmuştur. Tarihimizde önemli bir yeri olan Mehter Takımımız, üç kat olarak kurulmuştur. 1 Şef, çeşitli enstrüman kullanan 21 personel ile görevlerini başarılı bir şekilde ifa etmektedirler. Kurulduğu günden bu güne kadar çeşitli organizelerde konserler veren Mehter Takımımız yoğun ilgi ve talep görmektedir.



Büyükşehir Belediyesi Tarihi Türk Müziği Topluluğu Mehter ve Bando Şefliği birimimiz 2010 yılı içerisinde toplam 188 programı başarıyla icra etmiştir. Bu programlardan 160'ı il içinde, 28 program ise il dışında gerçekleştirilmiştir.



#### **YEMEKHANE AMİRLİĞİ**

Yemekhanemizde 2010 yılı içerisinde toplam: 217.415 kişilik tabldot yemek çıkartılmıştır. Yemekhanemizin aylık tabldot listesi Belediye Doktoru, Veteriner Hekimi, Aşçıbaşı ve Yemekhane amirinden oluşan komisyon tarafından Kanun ve Yönetmelikler doğrultusunda hazırlanan aylık listelere göre çıkartılmakta olup, doktor kontrolünden sonra servise sunulmaktadır.

#### **GARAJ AMİRLİĞİ**

Sosyal Hizmetler Şube Müdürlüğü Garaj Amirliği bünyesinde 1 Baş şoför ve 3 adet şoför personel bulunmaktadır. Belediyemizin hizmetlerinin daha hızlı ve verimli şekilde yürütülebilmesi, halkımıza en çabuk şekilde ulaşılabilmesi için, resmi ve kiralık araçların havuz sistemi içinde sevk ve idaresi garaj amirliğimizce yapılmaktadır. Havuz sistemimizde resmi ve kiralık araçlarla hizmet verilmektedir. Havuz sistemimizde çalışan 75 aracımız ile 2010 yılı içerisinde toplam 2.674.607 km. yol yapılmıştır.

ARAÇ TÜRÜ	YAPILAN K.M.
<b>Minibüs</b>	<b>178.571</b>
<b>Otomobil</b>	<b>1.408.536</b>
<b>Çift Kabin (Pikap)</b>	<b>1.087.500</b>
<b>Toplam</b>	<b>2.674.607</b>



## ALAADDİN KEYKUBAT SARAY AMİRLİĞİ



Alaaddin Keykubat Sarayı gerek bulunduğu konum gerekse tarihi yapısı itibariyle şehrimizin en gözde mekanlarından biridir. Saray bünyesinde bulunan iki ayrı salon ile verdiği hizmet itibariyle Konya'daki sosyal aktivitelerin merkezi haline gelmiştir. Alaaddin Keykubat Düğün Salonu'nun tarihi 21-Haziran-1959'de, Konya'nın Amerika'nın Torance Şehri ile kardeş şehir ilan edilmesinden sonra, Alaaddin Tepesi'ndeki yeni yapılan binaya Torance Gazinosu adı verilmesiyle başlamıştır. Bu ilişki Türkiye Cumhuriyeti Devleti'nin 1974 yılındaki Kıbrıs Barış Harekatı'na kadar sürmüştür. Bu tarihten sonra A.B.D'nin Türkiye'ye ambargo uygulamasıyla bozulmuştur. Daha sonra Amerika'nın Torance Şehri'nin Konya ile kardeşliği Konya Belediye Reisi Yılmaz Kulluk tarafından tek taraflı iptal edilmiş ve Alaaddin Tepesi'ndeki "Torance Gazinosu" olarak bilinen yapı "Evlendirme ve Düğün Salonu" olarak kullanılmaya başlanmıştır. Birçok defalar köklü tamirat geçiren yapı en son olarak 2000 yılında yeni bir düzenlemeye tabi tutularak alt kat "Nikah Salonu", üst kat ise "Konferans Salonu" olarak kullanılmaya başlanmıştır.

Bu düzenlemeden sonra, nişan ve düğün merasimleri, toplantı, panel, konferans ve kongre amaçlı kullanılan sarayımız 2 katlı olup, alt katta 257, üst katta ise 314 kişilik toplantı salonlarına haizdir. 2010 yılı içerisinde sarayımızda 997 adet program (konferans, panel, toplantı, kongre) düzenlenmiş olup ücretli programlardan 168.205,00 TL gelir elde edilmiştir.

SALON	ADET
Üst Salon	541
Alt salon	456
<b>Toplam</b>	<b>997</b>

## BELEDİYE ÖNÜ YERALTI ÇARŞISI

Ulaşım Master Planı kapsamında yapımına öncelik verilen ve 1,5 trilyon liralık bir bütçe ile yapımı tamamlanan Belediye Önü Çarşılı Yaya Alt Geçidi Konya'ya yeni bir çehre katmıştır. Büyükşehir Belediyesi tarafından açık artırma usulü kiraya çıkarılan dükkânların tümü kiraya verilmiştir. Yeraltı çarşımızda 35 adet dükkan bulunmaktadır Yeraltı çarşımızda halen personel 4 görev yapmaktadır.



## FON YARDIMLARI

Konya Büyükşehir Belediyesi Eğitim Yardımı Fon Yönetmeliği ve 17.07.1995 tarih ve 31 no lu Belediye Meclisi Kararı ile muhtaçlara yardım fonu kurulmuştur. Sosyal yardımlarımız bu fon aracılığı ile yapılmaktadır. Fon maddi yönden sadece belediye bütçesine bağlı iken 27-06-1997 tarihinden itibaren bağış alınmaya başlanmıştır. Yıl içerisinde fonumuza gelen müracaat dilekçeleri fon yönetim kurulu tarafından değerlendirilerek ihtiyaç sahiplerinin kira, su, elektrik, giyim, tedavi ve eğitim gibi yardımları karşılanmaktadır. 2010 yılı içerisinde aşağıdaki Tabloda gösterilen oranlarda; Yolda kalmış ihtiyaç sahibi olduğu tespit edilen kişilerin yol ücretleri karşılanmıştır. İhtiyaç sahibi ailelere kira, su, elektrik giderleri için nakdi yardım yapılmıştır.

YARDIM TÜRÜ	ADET/KİŞİ	TUTAR
<b>Genel İhtiyaçlar</b>	312	<b>44.910,00</b>
<b>Fatura Yardımı (Elektrik-Su Faturaları)</b>	91	<b>12.927,35</b>
<b>Eğitim Yardımı</b>	196	<b>32.039,00</b>
<b>Sağlık Yardımı</b>	8	<b>1.700,00</b>
<b>Barınma Yardımı</b>	17	<b>3.270,00</b>
<b>Yolcu Ücreti</b>	195	<b>7.239,18</b>
<b>Özürü Yardım</b>	90	<b>13.902,81</b>
<b>Afet Yardımı</b>	20	<b>7.750,00</b>
<b>TOPLAM</b>	<b>929</b>	<b>123.738,34</b>

## EKMEK YARDIMI

Konya Büyükşehir Belediyemiz, mücavir alan sınırları içinde yaşayan vatandaşlarımızdan herhangi bir geliri ve çalışabilecek işgücü olmayan ihtiyaç sahibi ailelere yönelik sosyal projeler üretiyor.

Belediyemize kendisi gelemeyecek durumda olanların komşusu, yakını veya mahalle muhtarı vasıtası ile Yardım talebinde bulunan kişinin talebinin, ilgili birimimiz tarafından, durumunun aciliyetine göre gerekli araştırma yapılarak en kısa sürede durumu değerlendirilip, karara bağlanmaktadır. Belediyemiz Gıda Bankasında kaydı bulunanlar





için,periyodik olarak yapılan kontrollerde Ailelerin ekonomik durumlarında ki gelişmelere göre yeniden değerlendirme yapılmaktadır. Böylece daha fazla yardıma ihtiyacı olan Ailelerin imdadına koşulmuş olunuyor.

Vatandaşlarımızın yaşlı, hasta, evde bakıma muhtaç olduğu tespit edilerek rencide etmeden kendilerine en yakın Bakkal, marketlerle ve ekmekek satışı büfeleri ile anlaşma yapılarak, belirlenen bu yerlerden, Belediyemiz tarafından verilen barkot ile ekmekek yardımlarını almaktadırlar. Ekmekek yardımları ailenin nüfus oranına göre belirlenmektedir. İhtiyaç sahibi ailelere ekmekek yardımı projesi kapsamında Karatay Selçuklu ve Meram bölgesinin tamamında ekmekek yardımı çalışmaları yürütülmektedir.

2010 yılında toplam 1551 aileye günde ortalama 4.842 adet ekmekek yardımı



## GIDA BANKASI

Belediyemiz, yıllardır yardıma ihtiyacı olan insanlarımıza şefkat elini uzatmaktadır. Gönüllü kuruluşların da karınca kararınca yardım yapmasına rağmen, bu insanlarımızın ihtiyacı tam anlamıyla giderilemiyordu. Çünkü yapılan yardımlar genelde ramazan ayında yoğunlaşıyor ve hep aynı malzemelerle yardım yapıyordu.

Belediyemiz 2004 yılından sonra yaptığı yardımlarda yardımların tek çatı altında toplanarak, veren elle, alan eli buluşturmak için Belediyemizin çatısı altında gıda bankası kuruldu. Kurulan Gıda Bankası 1 Şef ve 10 personel ile hizmet vermektedir.

Süper market gibi organize edilen Gıda Bankası; yardıma muhtaç insanların alışveriş zevkini tadarak, yardım almasını sağlıyor. Belediyemiz Sağlık ve Sosyal Hizmetler Daire Başkanlığımızda daha önceden kaydı olanlar ve incelemeler sonrasında yardım almaya hak kazanmış yardıma muhtaç hemşerilerimiz, şimdi kendilerine verilen limit kadar, alışverişini kendi ihtiyacına göre ücretsiz alıyor. Böylece herkes ihtiyacına göre yardım almış oluyor.



2010 yılı içerisinde Gıda Bankamızda;

2010 yılı içerisinde, Ocak 2010 - Ağustos 2010 ayları arasında, 5.825 ailemize gıda paketi, Ağustos 2010 ayından sonrada, 4.510 ailemize sosyal kart yardımı olmak üzere toplam: 10.335 aileye yardım eli uzatılmıştır. Belediyemize yardım için müracaat eden ve birimizde kayıtlı olan ailelerin evrak güncellemeleri devam etmektedir. 2010 yılı içerisinde 16.930 adet yeni kayıt ve evrak güncellemesi yapılmıştır.

- İhtiyaç sahibi ailelere ve çocuklarına 175 giyecek yardımı,
- Herhangi bir sosyal güvencesi olmayan 7 Engelli Vatandaşımıza Akülü Tekerlekli Sandalye,
- Herhangi bir sosyal güvencesi olmayan 10 Engelli Vatandaşımıza Mekanik Özürlü aracı dağıtımı,
- Çocuk Şenliği Programına katılan çocuklara 5750 Adet Top dağıtımı,
- 29 Ekim Cumhuriyet bayramında vatandaşlara 5.000 adet bayrak dağıtımı,
- 19 Mayıs Gençlik ve Spor Bayramı programında, Sivil Savunma Haftası programında ve Çocuk Şenliği programında toplam 19.300 adet şapka dağıtımı yapılmıştır.

## SOSYAL KART

Konya Büyükşehir Belediyesi olarak her alanda teknolojik gelişmelere uygun olarak halkımıza yeni hizmetler sunmaktayız. Sosyal alanda da sürekli olarak insanlarımızın ihtiyaçlarını onları rencide etmeden daha güzel bir şekilde nasıl karşılarız diyerek yeni projeler üretilmektedir. Bu alanda yapmış olduğumuz çalışmalar ile Türkiye'de bir ilki gerçekleştirmiş bulunmaktayız.

Sosyal Kart, ihtiyaç sahibi ailelerin, tercihleri doğrultusunda gıda temizlik ve kırtasiye yardımlarını almalarına imkan sağlayan modern bir araçtır. Kullanıma sunulan Sosyal kartın güvenliği açısından ihtiyaç sahibinin kimlik bilgileri kart içerisine yüklenmektedir. Bundan dolayı kart sahibi kişiler haricinde kartın kullanılmasına izin verilmemektedir.

### Sosyal Kart Çeşitleri

a) Kişisel Sosyal Kart, herhangi bir sosyal güvencesi, geliri ve ailede işgücü olmayanlara verilmektedir. Kişisel sosyal kartlarla aylık olarak; 1-3 kişi 75 TL, 4-5 kişi 100 TL. 6 ve üzerinde nüfusu olan ailelere 150 TL.'lik alışveriş imkanı sağlanmaktadır.

b) Sosyal Kart, ihtiyaç sahibi ailelerden yılda bir defa yardım yapılmasına karar verilenlerin sıkıntılarını giderebilmeleri için defaten verilmektedir. Kişisel Sosyal kartta olduğu gibi aile durumlarına göre alışveriş imkanı sağlanmaktadır.

Sosyal Kartların ilk kullanımına 2010 Ağustos ayı içerisinde başlamıştır. 31.12.2010 tarihine kadar toplam: 4510 vatandaşımıza verilmiştir. Harcanan miktar ise 632.266,44 TL'dir. Uygulama 2011 yılında da devam etmektedir.

### “Sosyal Kart Dağıtım ve Kullanım Aşamaları”

- Sosyal Kart ihtiyaç sahibi her aileye verilmektedir.
- Sosyal Kart sahipleri, kartlarına yüklenen meblağları, yalnızca gıda, temizlik ve kırtasiye alanlarında kullanabilir.
- İnsan onurunu düşünen bir sistemdir.
- İhtiyaç sahipleri, verileni değil, tercih ettiklerini alabilmektedir.
- Personel ve maliyet tasarrufu sağlamaktadır.
- Verimliliği artırmaktadır.
- Yardıma muhtaçlara daha etkin yardım yapılmaktadır.
- İhtiyaç sahipleri gerekli incelemeler yapılarak tespit edilir.

- Ailenin ihtiyaç durumuna göre yapılacak yardım belirlenir.
- Kartlar tek kullanımlık ve sürekli kullanımlık olmak üzere 2 tiptir.
- Sosyal Kartlar kullanımlık kartlar tek seferde kullanılmaktadır, Kişisel sosyal kartlara sürekli yükleme yapılabilmektedir.
- Sürekli kullanımlık kartlarda yükleme esnasında bir önceki aya ait sanal para sıfırlanır.
- Kartlar çipli veya manyetik şeritli olarak üretilmekte ve şifre ile kullanılmaktadır.
- Kartlar GIDA, TEMİZLİK ve KIRTASIYE alanlarında kullanılmak üzere programlanmıştır.

### Konya Büyükşehir Belediyesi Çocuk Şenliği



Konya Büyükşehir Belediyesi Geleneksel Çocuk Şenliği, çocukların yoğun ilgisiyle Mevlana Kültür Merkezi'nde yapıldı. Çeşitli gösteriler ve konserin yer aldığı, çocuklara hediyelerin verildiği bir etkinlik oldu.

Başkan AKYÜREK, Konya'da çocuk ve öğrenci sayısının nüfusun yarısından fazla olduğunu hatırlatarak, Konya'nın ve ülkenin geleceği olan çocuklara iyi bakmak gerektiğini söyledi. Okulların kapanmasına yakın yapılan şenliğin aynı zamanda çocuklara bir karne hediyesi olduğunu vurgulayan Başkan Akyürek, karnesinde zayıf olan öğrencilerden çok çalışarak derslerini düzeltme sözü aldı.

Şenlikte ilk olarak Büyükşehir Belediyesi Mehter Takımı konser verdi. Selçuklu TOKİ İlköğretim Okulu öğrencilerinin halk oyunu gösterisi ile devam eden şenlikte daha sonra akrobasi gösterileri, palyaço, tahta bacak, kedili ve köpekli şov yer aldı. Çocuk şarkıcı Mehmet Daş'ın konserini ilgiyle izleyen çocuklara program sonunda çeşitli hediyeler verildi.



**İFTAR PROGRAMLARIMIZ**  
**“Mahalle İftarları Saraçoğlu Mahallesi'nde”**  
**“Mahalle İftarları Doğanlar Mahallesi'nde”**



**“Mahalle İftarları Kovanağzı Mahallesi'nde”**  
**“4 Mahalle İftar Yemeğinde Bir Araya Geldi”**



**“Huzurevi ve SHÇEK Sakinleri İle İftar”**



Konya Büyükşehir Belediye Başkanımız Tahir Akyürek, Sosyal Hizmetler İl Müdürlüğü'ne bağlı Kız - Erkek Yetiştirme Yurtlarında kalan öğrenciler, Huzurevi ve Kadın Konukevi sakinleri ile iftarda bir araya geldi.



**“Muhtarlar, Büyükşehir Belediyesi'nin İftar Yemeğinde Buluştu”**



**“Engelli Dernekleri İle İftar Yemeği”**



**“Şehit Aileleri ve Gazilerle İftar”**



**ÖZÜRLÜLER ŞUBE MÜDÜRLÜĞÜ**

Özürlüler toplumumuzun önemli bir bölümünü oluşturmaktadır. 2002 nüfus sayımına göre Türkiye nüfusunun %12.29'u ortopedik, işitme, görme, zihinsel ve süreğen(hastalığı devam eden) engelli bireylerden meydana gelmektedir. 2004 yılından bu yana engellilerin





sosyal ve ekonomik durumlarında büyük gelişmeler olmuştur. Engellilerimizin kendilerini geliştirebileceği ve ücreti devletimiz tarafından karşılanan özel rehabilitasyon merkezleri açılmıştır. Devletimiz özürlü vatandaşlarımıza 2022 sayılı kanun gereğince; özür oranlarına göre 3 ayda bir ve 2828 sayılı kanuna göre; bakıma muhtaç, ağır ve sürekli özürlü olanların yakınlarına ise her ay maaş vermektedir. Belediyemiz %40 ve üzeri Sağlık Kurulu Raporunu beyan etmeleri halinde engellilere Toplu Ulaşım imkânlarından ücretsiz olarak yararlandırmakta ve su kullanımında %50 indirim uygulamaktadır. Özürlülere yönelik mesleki eğitim kursları ve özürülerin evlerinin içinde hayatlarını kolaylaştırmak amacı ile engelsiz mekânlar projesi yürütülmektedir.

Büyükşehir Belediyemiz Kent Bilgi Sistemi çalışmalarını tamamlamış olup Konya'daki Sosyal Doku haritası çıkarılmıştır. Engellilerin yoğun olarak yaşadığı bölgeler belirlenmiştir. Belirlenen bölgelerde, caddeler, kaldırımlar, parklar, alışveriş merkezleri, toplu taşıma araçları, hizmet binaları, apartman girişleri, asansörler engellerimizin kullanacağı şekilde (ulaşılabilirlik) düzenlenmektedir.

Özürlü bireyin ve ailesinin sosyal hayatta karşılaştığı her türlü sorunlarının tanımlanmasına ve çözümlerine yönelik çalışmalarla, özürülerin rehabilitasyonunda halkın sorumluluk alması, hizmet dağılımının geliştirilmesi, eşit fırsatlar sağlanması ve özürlü haklarının iyileştirilmesi ve korunmasını hedefleyen toplum temelli rehabilitasyon çalışmaları karalılıkla sürdürülmektedir. Engellilerin kendilerini geliştirmeleri ve topluma katkıda bulunmaları amacı ile Mesleki Eğitim Kursları açılmaktadır.

Büyükşehir Belediyemiz bünyesinde faaliyet göstermekte olan Özürüler Şube Müdürlüğü, mücavir alan sınırlarımız içinde bulunan engellilerin toplum hayatına katılımını kolaylaştıracak ve toplumsal fırsatlardan özürlü olmayan diğer bireyler gibi eşit faydalanmalarını sağlamak amacıyla, Üniversite, Sivil toplum kuruluşları ve engelli dernekleriyle özürülere yönelik yapılacak bilgilendirme, bilinçlendirme, yönlendirme, eğitim, danışmanlık, bakım, sosyal ve mesleki rehabilitasyon hizmetleri ve özürülerin yaşamlarını kolaylaştırıcı çalışmaları koordine etmektedir.

### 3 ARALIK DÜNYA ÖZÜRLÜLER GÜNÜ

Büyükşehir Belediye Başkanımız Tahir Akyürek, 3 Aralık Dünya Özürüler Günün'de, Hacı Mehmet SARIYILDIZ'ın evini ziyaret ederek, "Engelsiz Mekan" çalışmasını yerinde denetledi. Büyükşehir Belediyemizce gerçekleştirilen tüm hizmetlerde engellilerin dikkate alındığını ve projelerin bu yönde geliştirildiğini söyledi. Toplumun %12.29'unun engelli olduğunu hatırlatan Başkanımız Akyürek, engellilere yönelik yapılan çalışmaların değerlendirilmesi açısından Özürüler Günü'nün önemli olduğunu ifade etti.





Belediye olarak 6 yıldır engellilere yönelik çok sayıda hizmet sunduklarını ifade eden Başkanımız Akyürek, “Üniversite, ilköğretim ve ortaöğretim öğrencilerinden özürleri yüzde 40'ın üzerinde olanlara eğitim yardımı yapıyoruz. Şehrimizin ana arterlerindeki kavşaklarda sesli uyarı sinyalizasyonlarını kurarak özürlü vatandaşlarımızın kavşaklardan geçişlerini daha güvenli hale getirdik. Yeni yapılan alt ve üst geçitlerimizi de özürlü vatandaşlarımızı düşünerek projelendirdik. Bazı yaya üst geçitlerine özürülüler için asansör ilave ettik ve hizmete sunduk. Özürülülere yönelik Mevlana Kalkınma Ajansı desteği ile unutulmaya yüz tutan, yün işlemeciliği kursu açtık, Türkiye'de bir ilk olarak 5 ailenin evinin içinde hayat standartlarını yükseltecek engelsiz mekanlar projesini hayata geçirdik.

Engellilere tekerlekli sandalye, akülü araç, işitme cihazı, beyaz baston gibi araç ve cihaz desteğinde bulduklarını hatırlatan Başkanımız Akyürek, kendilerine müracaat eden özürülülere ihtiyaçları doğrultusunda aynı ve nakdi yardımlarda bulunulduğunu vurguladı. Özellikle şehir merkezindeki düzenlemeleri özürülüler dikkate alarak AB standartlarında geliştirdiklerini, yol ve kaldırımları özürülülere yönelik olarak yeniden düzenlediklerini kaydeden Başkanımız Akyürek, otobüslerin duraklara girmeden önce hangi durağa gireceğini sesli olarak bildirecek yeni bir sistemin çalışmalarını da sürdürdüklerini kaydetti.

### “Büyükşehir'den Engelsiz Mekanlar Projesi”



Türkiye'de ilk kez başlattıkları Engelsiz Mekanlar Projesi kapsamında özürülülerin durumu ve taleplerine göre evlerinin yeniden düzenlendiğini ve yeni yaşam alanları oluşturulduğunu kaydeden Başkan Akyürek, “Projemiz zaman içinde güçlenerek devam edecek. Engellilerin daha rahat ve huzurlu yaşayabilmeleri için gereken çalışmaları yapmayı sürdüreceğiz” dedi. Yapılan çalışmalardan çok memnun olduğunu ve rahat ettiğini kaydeden Hacı Mehmet Sarıyıldız Başkan Akyürek'e teşekkür etti.

Konya Büyükşehir Belediyesi'nin Engelsiz Mekanlar Projesi kapsamında bugüne kadar 5 engelli ailenin evinde ihtiyaçlarına göre çeşitli değişiklikler yapılarak pratik yaşam alanları oluşturuldu.

### “Engelliler İle İlgili Çalışmalar Takip Ediliyor”

Dünyada ve Türkiye'de yapılan, İnternet, süreli yayınlar, kongreler, sempozyumlar ile mevzuat uygulamaları takip edilmektedir.

□ 28 -30 Mayıs 2010 tarihinde İstanbul Haliç Kongre Merkezinde Özürülüler Vakfı tarafından düzenlenen Özürülüler Kongresi,

□ 09 Aralık 2010 tarihinde Ankara Büyük Hanlı Park Hotel'de Çalışma ve Sosyal Güvenlik Bakanlığı, Çalışma Genel Müdürlüğü tarafından düzenlenen “Engelli İstihdamında

Ulaşılabilirlik ve Yerel Yönetimler” paneline katılmıştır.  
**“Sanatla Engelsiz Hayat Projesi”**



Konya bölgesinde kırsal kalkınma faaliyetlerini desteklemek amacı ile dezavantajlı gruplara eğitimler vererek bölge genelinde dezavantajlı grupların insan kaynakları kapasitesinin yükseltilmesi, bu çalışmalar vasıtası ile halkın gelir düzeyi, yaşam kalitesi ve refah seviyesinin artırılmasına katkı sağlamak, bu projenin genel amacıdır. Özürlüler mümkün olduğunca kendi hayatlarını kontrol edebilmeli ve bunu yapmak için teşvik edilmelidir. Her şeyden önce onların kişiliklerine, sebepsiz kısıtlamaların etkisinde kalmadan bağımsız olabilmelerine, kendi tercihlerini yapabilmelerine ve bunları gerçekleştirebilmelerine saygı duyulmalıdır. Özürlü insanlar ezilmemeli, izole edilmemeli, marjinalleştirilmemeli, bunların yerine topluma dahil edilmeleri için teşvik edilmelidir.

Amaç, özürlüğü üretken yaparak, hayatın doğasında var olan seçenekler ve risklerle dolu hayatı göğüslemeyi seçen ve katkıda bulunan bir vatandaş haline gelmesine yardımcı olmak ve toplum yaşamına dahil edilmelerini sağlamaktır. Özürlüler meslek sahibi olmalı ve ekonomik bağımsızlığını elde etmelidir.



Konya bölgesindeki özellikle kırsal kesimde yaşayan dezavantajlı gruplardan engelli 18 kişiye, kaybolmaya yüz tutmuş el sanatlarından yün işlemeciliği hususunda eğitimler vererek, engelli insanlara teknik ve mesleki beceri kazandırarak meslek sahibi olmalarını sağlamak, toplum içinde var olmalarına yardımcı olmak, bölgede sosyo-ekonomik gelişmenin sağlanması, insanların yaşam kalitesinin artırılması amaçlanmaktadır. Özürlüler ile ilgili yapılan çalışmalarda empatik yaklaşım benimsenmelidir. Eğitim özürlüler arasında yaygınlaştırılmalıdır, mesleki eğitim programları uygulanmalı ve yaygınlaştırılmalıdır. Özürlülerin her kademede izole edilmeden ayrımcılık yapılmadan istihdamının sağlanması bilinci yaratılmalıdır.

“Sanatla Engelsiz Hayat” kursumuz, Saman Pazarı parkı içerisinde hizmet vermektedir, şu anda 18 engelli vatandaşımız eğitim görmektedir. Eğitimlerimiz 8 ay (800



saat) süresince devam edecektir.

### 2010 YILINDA ÖZÜRLÜLERE YAPILAN YARDIMLAR

- Birimimizde kayıtlı engelli sayısı 890 olmuştur.
- İhtiyaç sahibi 1.021 engelli aile ziyaret edilerek gıda ihtiyaçları giderilmiştir.
- Özürlü nakil aracımızla 147 vatandaşımız hastaneye ve eve nakil edildi.
- İhtiyaç sahibi ortopedik özürlülere; kanunun belirlediği %40 ve üzeri sağlık kurulu raporu doğrultusunda 7 adet akülü tekerlekli araba yardımında bulunulmuştur.
- Birimimizde kaydı olan 10 engelli vatandaşımıza tekerlekli sandalye verilmiştir.
- İlköğretim ve Ortaöğretim kurumlarında öğrenim görmekte olan 850 öğrenciye Eğitim Yardımı verilmektedir.
- 2010 yılı içerisinde, 8259 Engelli vatandaşımız belediyemize ait toplu ulaşım araçlarından ücretsiz olarak yararlanmıştır.
- KOSKİ tarafından 3173 Özürlü, 463 Gazi ve Şehit ailesine %50 indirimli su kullandırılmaktadır

### EĞİTİM HİZMETLERİ BİRİMİ

Konya'da yaşayan insanların eğitim düzeylerini artırmak, sosyalleşmelerine katkıda bulunarak, toplumda aktif rol almalarını sağlamak için yerel yönetim imkanları ile eğitime katkı faaliyetleri yürütülmektedir.

Birimimiz, Büyükşehir Belediyesi mücavir alan sınırları içerisinde ilköğretim, Lise ve Üniversite öğrencileri ile halkımızın eğitim seviyelerini yükseltmek için eğitim yardımı, kırtasiye, okul kıyafeti ve her türlü araç gereç yardımında bulunmakta ve konferans, panel, yarışma vb. organizeler yapmaktadır.

Eğitim Hizmetleri Birimimizde 6 personel ile hizmet verilmektedir. Sağlık ve Sosyal Hizmetler Daire başkanlığı bünyesinde hizmet veren birimimiz 2010 yılında şu faaliyetleri yapmıştır;

### İlköğretim ve Ortaöğretim Öğrencilerine Eğitim Yardımı

Büyükşehir Belediyemiz mücavir alan sınırları içerisindeki ilköğretim ve ortaöğretim kurumlarında öğrenim görmekte olan öğrencilere 2004-2005 öğretim yılından itibaren eğitim yardımı yapmaktadır. Bu yardımlardan; Öksüz, Yetim öğrenciler, Şehit ve Gazi çocuğu olan öğrenciler, anne babası resmi olarak ayrılmış olan öğrenciler, Kendisi %40 ve üzeri özürlü olan öğrenciler ve SBS 8. Sınıfta Türkiye geneli ilk 1000'e giren öğrenciler faydalanmaktadır.

İlköğretim ve ortaöğretimdeki gerekli şartları taşıyan öğrenciler, valilik, il ve ilçe milli eğitim müdürlükleri ve okul müdürlükleri ile koordinasyon içinde tespit edilmektedir. Bütün okullar şartları taşıyan öğrencilerin velilerini, belediyenin Eğitim Hizmetleri birimine göndererek kayıtlarını bizzat yapmaları için yönlendirmektedir.

Kayıtları yapılan öğrencilerin eğitim yardımları Kasım-Haziran ayları arasında 7 aylık süreyle banka aracılığıyla verilmektedir. Bu uygulamadan 2010 yılında ilköğretim ve ortaöğretimde öğrenim gören öksüz, yetim, şehit ve gazi çocuğu, anne-babası resmi ayrı olan, Kendisi %40 ve üzeri özürlü olan öğrenciler ve OKS(SBS 8. Sınıfta) Türkiye geneli ilk 1000'e giren toplam 5782 öğrencimize 11 Kasım 2010 tarihinden itibaren ödenmeye başlanmıştır.



### Bire Bir Rehberlik ve Eğitim Danışmanlığı Kursu



Konya Büyükşehir Belediyemiz Gençlik Merkezi, şehit ve gazi çocukları ile öksüz ve yetim çocuklara “Bire Bir Rehberlik ve Eğitim Danışmanlığı” veriyor.

Gönüllü üniversite öğrencileri ile ilköğretim 8.sınıfta öğrenim gören ve belediyemizden eğitim yardımı alan, dershaneye gitme imkanı bulamayan öğrencilere Türkçe, Matematik, Fen bilgisi, İngilizce derslerinden okullarına ve SBS sınavlarına yardımcı olmak amacı ile “BİRE BİR REHBERLİK VE EĞİTİM DANIŞMANLIĞI” çalışması yapılmaktadır. 2010-2010 Öğretim Yılı 1.Döneminde 16 Üniversite Öğrencisi 75 İlköğretim 8.sınıf öğrencisine Salı, Çarşamba ve Perşembe günlerinde eğitim danışmanlığı çalışması yaptırmaktadır. Bu öğrencileri hayata bağlamak amacı ile PDR (Psikolojik Danışmanlık ve Rehberlik) bölümü öğrencileri aracılığı ile rehberlik çalışması da yapılmaktadır. İleri boyutta uyumsuzluğu olan öğrenciler Uzman Psikolog aracılığı ile sorunları çözülmeye çalışılmaktadır.

### ÖSS VE OKS'DE İLK 100'E GİREN ÖĞRENCİLER ÖDÜLLENDİRİLDİ



Yüksek Öğretime Geçiş Sınavı'nda ilk 100'e giren Konyalı öğrencileri bilgisayar ve altınla ödüllendirdi.

Öğrencilerin YGS'de elde ettikleri derecelerle bireysel başarıda Konya'yı en önlere taşıdıklarını belirten Başkan Akyürek, “Kurumsal başarıda da Meram Fen Lisesi en başarılı lise oldu. Başarılı okullarımızı ve dershaneleri tebrik ediyorum. Şehir olarak eğitimdeki başarı seviyemiz gittikçe yükseliyor. Çocuklarımızın bu başarısı Konya'nın gelecek yıllardaki eğitim çitasını daha da yükseltecektir” dedi. Konya belediyelerinin ve Konya halkının öğrencilerin her zaman yanında olduğunu hatırlatan Başkan Akyürek, başarılı öğrencilere desteklerinin bundan sonra da devam edeceğini ifade etti.

Konuşmanın ardından Büyükşehir Belediye Başkanımız Tahir Akyürek ile birlikte

Selçuklu Belediye Başkanı Uğur İbrahim Altay, Meram Belediye Başkanı Serdar Kalaycı, Karatay Belediye Başkan Vekili Ömer Gül, Büyükşehir Belediyesi Meclis Başkan Vekili Memiş KÜTÜKÇÜ ve Meclis üyeleri YGS' de ilk 10'a giren 4 Konyalı öğrenciyi netbook, ilk 100'e giren 3 öğrenciyi de tam altın ile ödüllendirdiler.

### “Belediyemiz 7 Öğrenciyi Aileleri İle Birlikte Tatile Gönderdi”

YGS'de ilk 10'a giren 7 Konyalı öğrenci LGS sınavları sonrasında aileleri ile birlikte Antalya Bera Otelde 3 günlük tatile gönderildi.

### ”Anne ve Çocuk Sosyal Destek Projesi”

Belediyemizin Eğitim Yardımı verdiği parçalanmış ailelerden (Anne ve Babası Resmen Boşanmış) velayeti Anneye verilen öğrencilerin Annelerine yönelik Sosyal Destek Projesi çalışması yapmaktadır. 20-35 yaş aralığında olan Annelere 16'şar kişilik 3 grup halinde eğitim seminerleri şeklinde uygulanmıştır.

Bu çerçevede uygulanan seminerlerde; Toplumun boşanmış fert üzerinde etkisi, Boşanmanın kadın üzerindeki etkisi ve duygu durumu, Boşanmanın Çocuk üzerindeki etkisi, Aile kurumunun kutsiyeti, Ergenlik çağındaki çocuklara hedef ve başarı çalışması. Anket ve sonuç konuları işlenmiştir.

Sosyal Destek Projesine Belediyemizden eğitim yarımı alan 995 ailenin katılımı hedeflenmiştir. Seminerleri Dç. Dr. Abdülkerim Bahadır, Danışman Dilek Zekiye Kaşık, Dr. Semin Gülerden oluşan ekip olarak vermiştir.



## KAYNAK GELİŞTİRME VE İŞTİRAKLER DAİRE BAŞKANLIĞI



2010 yılında;

### Otogarlar:

Birimimiz; Şehirlerarası Otobüs Terminali, Kamyon Garajı ve Karatay Kırsal Otobüs Terminalinde hizmet vermektedir.

### TERMİNAL GELİRLERİ

<b>Terminallerimize giren araç sayısı</b>	<b>300.198 adet</b>
<b>Terminallerimizin araç giriş çıkış hasılatı</b>	<b>5.064.673,90 TL</b>

- 2-Terminalimizin bekleme salonu koltukları yenilenmiştir.
- 3 Terminalimiz kontrol noktası çevresindeki asfaltlar yenilenmiş olup, çevresindeki bozukluklar giderilmiş ve andezit döşenmiştir.
- 4 Terminalimiz yeşil alan içerisinde bulunan oturma bankları yenilenmiştir.
- 5 Terminalimiz bahçesinde bulunan havuzların kaçak sızıntıları izale edilip, su motorları tamir ve bakımı yaptırılmıştır.
- 6-Terminalimiz otogar İdari büro girişi koridorun kapısı yenilenmiştir.
- 7-Terminalimizin soğutulması ile alakalı 6 adet klimanın montesi yapılmıştır
- 8- Şehirlerarası Otobüs Terminalimize giriş-çıkış yapan araçların kontrolünün sağlanması amacı ile plaka okuma otopark araç giriş kontrol sistemi faaliyete geçmiştir.
- 9 -Çöp alma ana konteynırları buldukları yerden kaldırılarak, otogar giriş-çıkış noktası arkasına taşınması ile hem pratiklik hem de estetiklik sağlanmıştır.
- 10 -Çöp konteynırları görünmeyecek şekilde iki adet billboard ile izale edilmiştir
- 11 -Terminal içi havuza Fıskiye monte edilmiştir.
- 12- Terminalimiz içine yeni 50 adet krom nikel çöp kovası konulmuştur.
- 13 - Peron çizgileri yenilenmiştir.
- 14 - Kızılay haftasında Kızılay ile müşterek olarak Terminalimiz içinde kan bağıışı kampanyası düzenlenmiştir.
- 15 Belediyemizin İştiraki olan Kültür A.Ş. tarafından Terminalimiz bekleme salonu içinde kitap teşhir ve satış platformu yapılmıştır.





16- Otobüslerin denetimleri sıklaştırılıp, kontroller sonucu otobüs giriş-çıkış kaçaklarının önlenmesi amaçlı tüm otobüslerin terminale girmesinin sağlanması için; Zabıta, Trafik, UKOME v.b. kurum ve kuruluşlarla iş birliği sürdürülmektedir.

17 - Hergün 24 saat çevre temizliği, güvenlik ve yeşil alan bakımı yapılmaktadır.

#### Haller:



Birimimiz; Adnan Menderes sebze ve meyve hali, Karatay sebze ve meyve hali ve Karpuz halinde hizmet vermektedir.

1. Hallere ait toplam gelirler;	
Hal Rüsmü (% 2 )	: 3.919.997,02-TL
Dükkan işgaliye ücreti	: 414.571,06-TL
Gecikme	: 69.419,78-TL
Diğer gelirler	: 218.837,00-TL
Kantar Ücreti	: 14.928,69-TL
% 25 Ceza	: 89.605,00-TL
	+-----
Toplam	: 4.727.358,55 -TL 'dir

2. Halimize giriş yapan mallar kontrol edilerek içeri alınmaları sağlanmıştır.

3. Malların satış fatura kontrolleri yapılarak çıkışı sağlanmaktadır.

4. Girişte kaydedilen mallar, otomasyona kaydedilerek istatistiki bilgiler tutulmaktadır.

5. Pazartesi ve Perşembe günleri fiyat tespiti yapılarak Belediyemiz internet sayfasında ilan edilmektedir.

6. İstatistik ve San Tic. İl.Müdürlüğüne halimize giriş yapan mal miktarı ve fiyatları hakkında mutad olarak form doldurarak gönderilmektedir.

7. Komisyoncuların kesmiş oldukları faturalar üzerinden %2 hal resmi tahakkuku yapılmaktadır.



8. Sanayi Ticaret İl Müdürünün görevlendirdiği memurun başkanlığında kurulan gezici Pazar denetim ekipleri tarafından semt pazarları ve Konya mücavir alanı denetimleri yapılmaktadır,

9. Hal veznelerimizde tahakkuk ettirilen gelirlerin tahsilatları yapılmıştır.

10. İşyeri devir ve tahsis işlemleri yapılmaktadır.

11. Kurallara uymayanlara encüme ceza işlem için sevk edilmektedir

Pazar Denetiminde kaçak mal satanlar için tutanak düzenlenerek Encüme ceza işlem yapılmaktadır

#### **İştirakler Şb. Md. :**

1. Gelen evrak : 535-adet, giden evrak : 834-adet olarak gerçekleşmiştir.

2. Belediyemiz birimlerinden ve diğer resmi kuruluşlardan gelen yazılar daire başkanlığına bağlı birimlere ulaştırılarak takibi yapılmaktadır.

3. Kamu kurumlarından gelen yaklaşık maliyete esas, fiyat araştırma yazıları hakkında sadece belediyemizin ürettiği mal ve hizmetlerin rayiç bedellerine ait fiyat teklifi verilmektedir.

4. Belediyemiz iştiraki olan şirketlerin olağan ve olağanüstü genel kurulları yıllık olarak yapılmaktadır.

5. Belediyemizin iştiraki olan şirketlerin aylık verilmesi gereken ilgili aylara ait beyannameleri düzenlenerek vergilerinin ödenmesi sağlanmaktadır.

6. Otogar, Haller ve Belediyemiz bağlı birimlerin 400 kişilik hizmet ihalesi aylar itibariyle hak ediş dosyaları düzenlenerek ödenmek üzere ilgili birime ulaştırılmaktadır.

7. Kayıtların usulüne uygun tanzimi ile yönetimi, dönüşümü ve muhafazasının sağlanması.

8. Bütçe, faaliyet raporları, stratejik plan ve raporlar ile diğer raporları hazırlamak,

#### **Taşınmazlar Şb.Md. :**

1- Yaklaşık 770 adet olan kiradaki taşınmazlarımız yerinde incelenerek 83 adet taşınmazın ve 4 adet ecrimisil alınan ekmek büfelerinin kiracılar tarafından sözleşmeye aykırı olarak tadilat ve eklentilerle genişletildiği, 33 adet taşınmazın sosyal ve ekonomik ömürlerini kaybettiği, Bosna hersek mahallesinde 2 adet iş merkezi, Selahattin Eyyubi tepesi ve yeni kamyon garajında bulunan dükkanlarımızın bakım ve onarıma ihtiyaç olduğu tesbit edilmiştir.

2- Sözleşmeye aykırı tadilat ve eklenti yaptığı tesbit edilen 83 adet taşınmazın tadilat ve eklentilerinin kiracılar tarafından kaldırılması sağlanarak eski haline getirilmiştir.

3- Sosyal ve ekonomik ömürlerini tamamlayan 33 adet taşınmazın;

a-15 adet taşınmazın tahliye edilerek yıkılmasına

b-5 adet taşınmazın tahliye edilerek belediyemiz tarafından sosyal hizmetlerde kullanılmasına

c-7 adet taşınmazın kiralalarının artırılmasına

d-1 adet taşınmazın tahliyesine

e-1 adet taşınmazın tahliye edilerek satılmasına

f-1 adet Havzan da bulunan taşınmazın üzerinde bulunan arsanın park ve yeşil alan olarak düzenlenmesine karar verilmiştir.

4-Selçuklu ve Meram belediyelerinden devralınan ecrimisil ile kiralık olan 4 adet ekmek büfesinin yıkımı kararı verilmiştir.



# KÜLTÜR VE SOSYAL İŞLER DAİRE BAŞKANLIĞI



## 1. a. Yayınlar

<b>Faaliyet/Proje Adı</b>	<b>KONYA ANSİKLOPEDİSİ I. CİLT</b>
<b>İşin Tanımı</b>	<b>Kitap</b>
<b>Basım Tarihi</b>	<b>2010</b>
<b>İşin Durumu</b>	<b>Tamamlandı</b>
<b>Yapım Şekli</b>	<b>Renkli, sıvama sert kapak</b>
<b>İhale/Yapım Bedeli</b>	<b>160.380,00.-TL</b>
<b>Baskı Adedi</b>	<b>2.000</b>



<b>Faaliyet/Proje Adı</b>	<b>ÇİNCE MESNEVİ</b>
<b>İşin Tanımı</b>	<b>Kitap</b>
<b>Basım Tarihi</b>	<b>2010</b>
<b>İşin Durumu</b>	<b>Tamamlandı</b>
<b>Yapım Şekli</b>	<b>2 renkli, sert kapaklı, 6 cilt takım</b>
<b>İhale/Yapım Bedeli</b>	<b>58.536,00.-TL</b>
<b>Faydalanıcılar</b>	<b>/ 1.000 takım</b>
<b>Baskı Adedi</b>	







<b>Faaliyet/Proje Adı</b>	<b>MEVLANA CELALEDDİN RUMİ BÜTÜN ESERLERİ SEÇMELER</b>
<b>İşin Tanımı</b>	<b>Kitap</b>
<b>Basım Tarihi</b>	<b>2010</b>
<b>İşin Durumu</b>	<b>Tamamlandı</b>
<b>Yapım Şekli</b>	<b>Şamua kağıt, karton kapak</b>
<b>İhale/Yapım Bedeli</b>	<b>62.424,00.-TL</b>
<b>Faydalanıcılar / Baskı Adedi</b>	<b>/ 10.000</b>



<b>Faaliyet/Proje Adı</b>	<b>İKİ CİLTİ KUTULU TÜRKÇE MESNEVİ</b>
<b>İşin Tanımı</b>	<b>Kitap</b>
<b>Basım Tarihi</b>	<b>2010</b>
<b>İşin Durumu</b>	<b>Tamamlandı</b>
<b>Yapım Şekli</b>	<b>Kutulu, hafif sarı kuşe kağıt, kapak kabartma termo deri, yıldız işlemeli</b>
<b>İhale/Yapım Bedeli</b>	<b>129.587,04.-TL</b>
<b>Faydalanıcılar / Baskı Adedi</b>	<b>990 Takım</b>



<b>Faaliyet/Proje Adı</b>	<b>İKİ CİLTİ KUTULU İNGİLİZCE MESNEVİ</b>
<b>İşin Tanımı</b>	<b>Kitap</b>
<b>Basım Tarihi</b>	<b>2010</b>
<b>İşin Durumu</b>	<b>Tamamlandı</b>
<b>Yapım Şekli</b>	<b>Kutulu, hafif sarı kuşe kağıt, kapak kabartma termo deri, yıldız işlemeli</b>
<b>İhale/Yapım Bedeli</b>	<b>137.011,50.-TL</b>
<b>Faydalanıcılar / Baskı Adedi</b>	<b>/ 995 Takım</b>





Faaliyet/Proje Adı	BİŞNEV
İşin Tanımı	Kitap
Basım Tarihi	2010
İşin Durumu	Tamamlandı
Yapım Şekli	Kuşe kağıt, renkli sıvama kapak sıcak yaldızlı
İhale/Yapım Bedeli	26.730,00.-TL.
Faydalanıcılar	/ 3.000
Baskı Adedi	



Faaliyet/Proje Adı AFİŞLER

**Temsili Karşılama Töreni**

**Hız. Mevlana ve Ailesinin Konya'ya Gelişlerinin 782. Yıldönümü Kutlamaları**

**03 Mayıs 2010 Pazartesi**  
**Saat : 16.00 - Mevlana Müzesi Gülbahçesi**

**KONYA BÜYÜKŞEHİR BELEDİYESİ**

**Engelleri Kaldıralım**

**Sema'da Buluşalım**

**03 Aralık Cuma 2010 Saat : 20:00**  
**Büyükşehir Belediyesi**  
**Mevlana Kültür Merkezi**

**KONYA BÜYÜKŞEHİR BELEDİYESİ**

**MUHAMMED HADİMİ**  
HAYATI, ESERLERİ VE TASAVVUFİ GÖRÜŞLERİ

**KONYA BÜYÜKŞEHİR BELEDİYESİ**

**46.**

**KÜTÜPHANE HAFTASI PANEL**

**Mehmet Ferit Uğur**

**Faik Soyman**

**Anıyoruz**

Panelistler  
**Mehmet Ali Uz - Av. Özgen Küçükkonar - Ali Işık**

1 Nisan 2010 Perşembe • Saat : 14.00 • Koyunoğlu Müzesi ve Kütüphanesi

**KONYA BÜYÜKŞEHİR BELEDİYESİ**

**Mesnevi Dersi**  
Dr. Yakup ŞAFAK

**Mesnevi ile Psikoterapi**  
Dr. Faik ÖZDENGÜL

**Büyükşehir Belediyesi Mevlana Kültür Merkezi**  
**7-16 Aralık 2010 - Saat:19:00**

**KONYA BÜYÜKŞEHİR BELEDİYESİ**

**Semazen eğitimi almak isteyenler için**

**Sema Okulu**

Sema Dersleri (Teorik)  
Sema Talimi (Pratik)  
Mevlevilik, Sema,  
Hazret-i Mevlana'nın Hayatı,  
Eserleri Dersleri

Kayıt Tarihi : 17 - 29 Mart 2010 Tarihleri Arası  
Kayıt Yeri : Büyükşehir Belediyesi Kayalı Park Kitap Satış Bürosu  
Tel : 221 14 00 Dahili 1706

**KONYA BÜYÜKŞEHİR BELEDİYESİ**



### 1.b. Yurt içi Organizasyonlar ve Çalışmalar

<b>Faaliyet/Proje Adı</b>	<b>SEMA'YA DAVET</b>		
<b>İşin Tanımı</b>	<b>Sema</b>		
<b>İşin Başlama Tarihi</b>	02.01.2010	<b>İşin Bitiş Tarihi</b>	<b>31.12.2010</b>
<b>İşin Durumu</b>	<b>Tamamlandı</b>		
<b>Yapım Şekli</b>	<b>Sema Organizasyonu</b>		
<b>İhale/Yapım Bedeli</b>	<b>189,714.50 TL</b>		
<b>Faydalanıcılar / Kişi Adedi</b>	<b>70 000 Kişi</b>		



<b>Faaliyet/Proje Adı</b>	<b>Çanakkale Gezisi</b>		
<b>İşin Tanımı</b>	<b>KÜLTÜR GEZİSİ</b>		
<b>İşin Başlama Tarihi</b>	16 Mart 2010	<b>İşin Bitim Tarihi</b>	<b>19 Mart 2010</b>
<b>İşin Durumu</b>	<b>Tamamlandı</b>		
<b>Yapım Şekli</b>	<b>Gezi Organizasyonu</b>		
<b>İhale/Yapım Bedeli</b>	<b>40 474,00 TL</b>		
<b>Faydalanıcılar / Kişi Adedi</b>	<b>130 Kişi</b>		







<b>Faaliyet/Proje Adı</b>	<b>Hz. MUHAMMED HADİMİ ANMA PROGRAMI</b>		
<b>İşin Tanımı</b>	<b>Hz. Muhammed Hadimi Anma Programı</b>		
<b>İşin Başlama Tarihi</b>	9 Nisan 2010	<b>İşin Bitim Tarihi</b>	<b>9 Nisan 2010</b>
<b>İşin Durumu</b>	<b>Tamamlandı</b>		
<b>Yapım Şekli</b>	<b>Sempozyum</b>		
<b>İhale/Yapım Bedeli</b>	<b>6 847,81 TL</b>		
<b>Faydalanıcılar / Kişi Adedi</b>	<b>1 000 Kişi</b>		

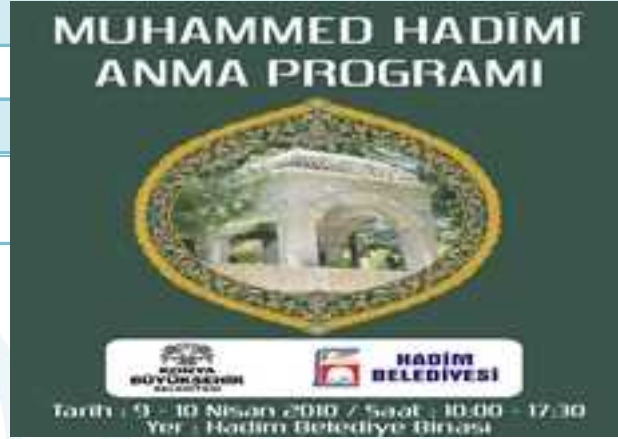

<b>Faaliyet/Proje Adı</b>	<b>Hz. MEVLANA'NIN KONYA' YA GELİŞ TÖRENLERİ</b>		
<b>İşin Tanımı</b>	<b>Temsili Karşılama</b>		
<b>İşin Başlama Tarihi</b>	03 Mayıs 2010	<b>İşin Bitim Tarihi</b>	<b>03 Mayıs 2010</b>
<b>İşin Durumu</b>	<b>Tamamlandı</b>		
<b>Yapım Şekli</b>	<b>Temsili Karşılama</b>		
<b>İhale/Yapım Bedeli</b>	<b>39 825,00 TL</b>		
<b>Faydalanıcılar / Kişi Adedi</b>	<b>4 000 Kişi</b>		



<b>Faaliyet/Proje Adı</b>	<b>MEVLANA'DA SANAT VE GÜZELLİK KONFERANSI</b>		
<b>İşin Tanımı</b>	<b>Konferans</b>		
<b>İşin Başlama Tarihi</b>	17 Mayıs 2010	<b>İşin Bitim Tarihi</b>	<b>17 Mayıs 2010</b>
<b>İşin Durumu</b>	<b>Tamamlandı</b>		
<b>Yapım Şekli</b>	<b>Konferans</b>		
<b>İhale/Yapım Bedeli</b>	<b>71 443,00TL</b>		
<b>Faydalanıcılar / Kişi Adedi</b>	<b>500 Kişi</b>		





<b>Faaliyet/Proje Adı</b>	<b>TÜRKÇE OLİMPİYATLARI ŞİİR FİNALİ</b>		
<b>İşin Tanımı</b>	<b>Konser</b>		
<b>İşin Başlama Tarihi</b>	5 Haziran 2010	<b>İşin Bitim Tarihi</b>	<b>5 Haziran 2010</b>
<b>İşin Durumu</b>	<b>Tamamlandı</b>		
<b>Yapım Şekli</b>	<b>Konser</b>		
<b>İhale/Yapım Bedeli</b>	<b>57 870,00 TL</b>		
<b>Faydalanıcılar / Kişi Adedi</b>	<b>7 000 Kişi</b>		



<b>Faaliyet/Proje Adı</b>	<b>TÜRKİYE – GÜNEY KORE ÖĞRENCİ ETKİLEŞİM PROGRAMI VE HAKKARİ ÖĞRENCİ GRUBU</b>		
<b>İşin Tanımı</b>	<b>Kültürel Gezi</b>		
<b>İşin Başlama Tarihi</b>	30 Temmuz 2010	<b>İş Bitim Tarihi</b>	<b>9 Ağustos 2010</b>
<b>İşin Durumu</b>	<b>Tamamlandı</b>		
<b>Yapım Şekli</b>	<b>Kültürel Gezi</b>		
<b>İhale/Yapım Bedeli</b>	<b>41 064,00 TL</b>		
<b>Faydalanıcılar / Kişi Adedi</b>	<b>100 Kişi</b>		



<b>Faaliyet/Proje Adı</b>	<b>MAHALLEDE RAMAZAN GÜNLERİ – RAHMET AKŞAMLARI</b>		
<b>İşin Tanımı</b>	<b>Ramazın Akşamları Eğlencesi</b>		
<b>İşin Başlama Tarihi</b>	16 Ağustos 2010	<b>İş Bitim Tarihi</b>	<b>3 Eylül 2010</b>
<b>İşin Durumu</b>	<b>Tamamlandı</b>		
<b>Yapım Şekli</b>	<b>Kültürel Faaliyet</b>		
<b>İhale/Yapım Bedeli</b>	<b>40 415,00 TL</b>		
<b>Faydalanıcılar / Kişi Adedi</b>	<b>30 000 Kişi</b>		





Faaliyet/Proje Adı	TÜRKİYE – GÜNEY KORE ÖĞRENCİ ETKİLEŞİM PROGRAMI		
İşin Tanımı	Kültürel Gezi		
İşin Başlama Tarihi	30 Ekim 2010	İş Bitim Tarihi	31 Ekim 2010
İşin Durumu	Tamamlandı		
Yapım Şekli	Kültürel Gezi		
İhale/Yapım Bedeli	5 605,00 TL		
Faydalanıcılar / Kişi Adedi	30 Kişi		

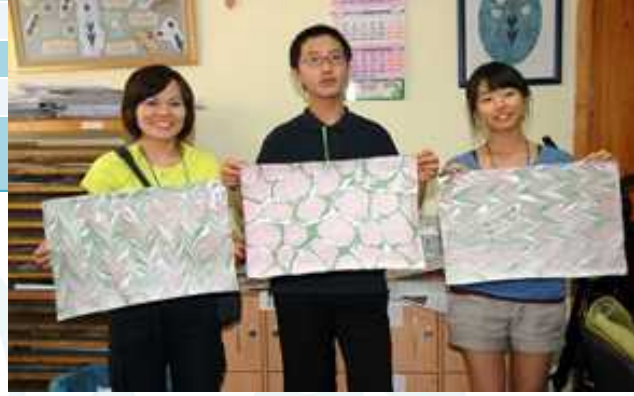

Faaliyet/Proje Adı	ÖZÜRLÜLER SEMA PROGRAMI		
İşin Tanımı	Özürlüler Günü Özel		
İşin Başlama Tarihi	3 Aralık 2010	İş Bitim Tarihi	3 Aralık 2010
İşin Durumu	Tamamlandı		
Yapım Şekli	Sema		
İhale/Yapım Bedeli	3 063 TL		
Faydalanıcılar / Kişi Adedi	3 000 Kişi		



Faaliyet/Proje Adı	MEVLANA HAFTASI		
İşin Tanımı	Mesnevi Sohbetleri ve Mesnevi ile Psikoterapi		
İşin Başlama Tarihi	08 Aralık 2010	İş Bitim Tarihi	16 Aralık 2010
İşin Durumu	Tamamlandı		
Yapım Şekli	Konferans		
İhale/Yapım Bedeli	15 930,00 TL		
Faydalanıcılar / Kişi Adedi	3 000 Kişi		







Faaliyet/Proje Adı	SEMA EĞİTİMİ VERİLMESİ		
İşin Tanımı	Sema Eğitimi		
İşin Başlama Tarihi	30 Mart 2010	İş Bitim Tarihi	30 Temmuz 2010
İşin Durumu	Tamamlandı		
Yapım Şekli	Sema Eğitimi		
İhale/Yapım Bedeli	25 488,00 TL		
Faydalanıcılar / Kişi Adedi	50 Kişi		



Faaliyet/Proje Adı	ANKARA KEÇİÖREN BELEDİYESİ HEMŞEHRİ BULUŞMALARI		
İşin Tanımı	Hemşehri Buluşmaları		
İşin Başlama Tarihi	03 Eylül 2010	İş Bitim Tarihi	03 Eylül 2010
İşin Durumu	Tamamlandı		
Yapım Şekli	Sema Programı		
İhale/Yapım Bedeli	14 750,00 TL		
Faydalanıcılar / Kişi Adedi	3 000 Kişi		



Faaliyet/Proje Adı	TÜRK SANAT MÜZİĞİ KOROSU KURULDU		
İşin Tanımı	: Konya Büyükşehir Belediyesi Kültür ve Sosyal İşler Daire Başkanlığı Sosyal Araştırmalar Merkezi Müdürlüğü'ne (SAMM) bağlı Emekliler Lokali'ne üye, yaşları 50 ile 65 arasında değişen 28 kişi, müzik eğitimini eşliğinde Türk Sanat Müziği'nin sevilen eserlerini öğrendi. Türk Sanat Müziği Korusu, çalışmalarını haftada üç gün Emekliler Lokali'nde sürdürdü.		
İşin Başlama Tarihi	Kasım 2009	İş Bitim Tarihi :	Mayıs 2010
İşin Durumu	Tamamlandı		
Yapım Şekli	Sanatsal Faaliyet		
Faydalanan Kişi Adedi	28 Kişi		





<b>Faaliyet/Proje Adı</b>	<b>EMEKLİLERE TRAFİK VE ÇEVRE DERSİ VERİLDİ</b>		
<b>İşin Tanımı</b>	Konya Büyükşehir Belediyesi Kültür ve Sosyal İşler Daire Başkanlığı Sosyal Araştırmalar Merkezi Müdürlüğü'ne (SAMM) bağlı Emekliler Lokalinde her hafta Pazartesi ve Çarşamba günleri saat 14.10-14.50 arasında üyelere trafik kuralları anlatıldı. Üyelerin trafik bilgilerini artırmaya yönelik yapılan uygulamaya trafik hocaları katıldı.		
<b>İşin Başlama Tarihi</b>	2009	<b>İş Bitim Tarihi</b>	2010
<b>İşin Durumu</b>	Tamamlandı		
<b>Yapım Şekli</b>	Eğitim Semineri		
<b>Faydalanıcılar / Kişi Adedi</b>	46 Kişi		



<b>Faaliyet/Proje Adı</b>	<b>İLETİŞİMLE İLGİLİ SEMİNER VERİLDİ</b>		
<b>İşin Tanımı</b>	: Konya Büyükşehir Belediyesi Kültür ve Sosyal İşler Daire Başkanlığı Sosyal Araştırmalar Merkezi Müdürlüğüne (SAMM) bağlı Emekliler Lokalinde her pazartesi saat 14:00 15:00 arası SAMM çalışanlarından Mevlüt Keskin iletişimle ilgili seminer verdi.		
<b>İşin Başlama Tarihi</b>	2010	<b>İş Bitim Tarihi</b>	2010
<b>İşin Durumu</b>	Tamamlandı		
<b>Yapım Şekli</b>	Seminer		
<b>Faydalanıcılar / Kişi Adedi</b>	120 Kişi		

<b>Faaliyet/Proje Adı</b>	<b>SEYYAR VE ESNAF ANKETİ YAPILDI</b>		
<b>İşin Tanımı</b>	Konya Büyükşehir Belediyesi Zabıta Daire Başkanlığının istemiş olduğu (Sorumluluk alanlarımızda seyyar satıcılık yaparak faaliyet gösteren şahısların sosyal durumlarını tespit etmek amacıyla 150 adet; ammeye ait alanlara mal/malzeme koyarak işgal eden esnaflarla ilgili 200 adet saha çalışması' ANKET' ) yapıldı.		
<b>İşin Başlama Tarihi</b>	12 Nisan 2010	<b>İş Bitim Tarihi</b>	14 Mayıs 2010
<b>İşin Durumu</b>	Tamamlandı		
<b>Yapım Şekli</b>	Anket		
<b>Faydalanıcılar / Kişi Adedi</b>	350 Kişi		



<b>Faaliyet/Proje Adı</b>	<b>EMEKLİLER KOROSU KONSER DÜZENLEDİ</b>		
<b>İşin Tanımı</b>	Konya Büyükşehir Belediyesi Emekliler Lokali bünyesinde kurulan Türk Sanat Müziği Korosu, yaklaşık 6 ay süren çalışmalarını sevilen şarkılardan oluşan güzel bir konser düzenledi. Konya Büyükşehir Belediyesi Kültür ve Sosyal İşler Daire Başkanlığı Sosyal Araştırmalar Merkezi Müdürlüğü'ne bağlı Emekliler Lokali'ne üye, yaşları 50 ile 65 arasında değişen 21 kişi, müzik eğitmeni eşliğinde yaklaşık 6 ay boyunca Türk Sanat Müziği'nin sevilen eserlerini çalıştı. Emeklilerin boş vakitlerini değerlendirmeleri ve müzikle uğraşmalarını sağlamak için yapılan çalışmanın sonunda Kültür parktaki tarihi Dede Bahçesinde konser düzenlendi. Konserde ilk kez sahneye çıkmanın heyecanını yaşayan emekliler, Türk Sanat Müziğinin sevilen eserlerini seslendirdi. Başarı ile tamamlanan konser sonunda koro üyelerine, günün anlamına yönelik teşekkür belgesi verildi.		
<b>İşin Başlama Tarihi</b>	30 Mayıs 2010	<b>İş Bitim Tarihi</b>	30 Mayıs 2010
<b>İşin Durumu</b>	Tamamlandı		
<b>Yapım Şekli</b>	Konser		
<b>Faydalanıcılar / Kişi Adedi</b>	350 Kişi		



<b>Faaliyet/Proje Adı</b>	<b>EMEKLİLER LOKALİNDE GÜNCEL HABER</b>		
<b>İşin Tanımı</b>	Konya Büyükşehir Belediyesi Emekliler Lokali bünyesinde hafta içi her gün sabah 10.00-11.00 arası, öğleden sonra ise 15.00-16.00 arası Emekliler Lokali'ne gelen üyelere internet aracılığıyla güncel haberler projeksiyon cihazına yansıtılarak aktarıldı. Uygulamayı her gün yaklaşık 50 üye düzenli olarak takip etti.		
<b>İşin Başlama Tarihi</b>	2010	<b>İş Bitim Tarihi</b>	
<b>Faydalanıcılar / Kişi Adedi</b>	50 Kişi		





Faaliyet/Proje Adı		“KÜLTÜR PARK'TA EĞİTİM VAR”	
İşin Tanımı	Konya Büyükşehir Belediyesi, “Kent Kültürü ve Kentlilik Bilinci Projesi” kapsamında ilköğretim okulu öğrencilerine yönelik Şirin Şehirliler programı yapıldı.Konya Büyükşehir Belediyesi Kültür ve Sosyal İşler Daire Başkanlığı Sosyal Araştırmalar Merkezi Müdürlüğü tarafından gerçekleştirilen proje kapsamında, ilköğretim 5, 6 ve 7'nci sınıf öğrencilerine Kültürpark içindeki amfi tiyatrodaki çeşitli gösteriler düzenlendi. 17 Mayıs – 15 Haziran 2010 tarihleri arasında Kültür Park'ta düzenlenen “Kültür Park'ta Eğitim Var” isimli programa Konya merkezdeki ilköğretim okullarından yaklaşık 20 bin öğrenci katıldı.		
İşin Başlama Tarihi	17 Mayıs 2010	İş Bitim Tarihi	15 Haziran 2010
İşin Durumu	Tamamlandı		
Yapım Şekli	Tiyatro		
İhale/Yapım Bedeli	34.102,00.-TL		
Faydalanıcılar / Kişi Adedi	20 000 Kişi		



Faaliyet/Proje Adı		AB PROJE ÇALIŞMALARI	
İşin Tanımı	Koyunoğlu Müzesi ile ilgili AB Projesi hazırlanması ve ortak bulma çalışması ile ilgili SAMM Müdürü Dr. Mücahit Sami Küçüktığı tarafından seminer verildi.		
İşin Başlama Tarihi		İş Bitim Tarihi	

Faaliyet/Proje Adı		ANKET ÇALIŞMASI	
İşin Tanımı	Büyükşehir Belediyesi'nde çalışan memurlara yönelik anket çalışması yapıldı.		
İşin Başlama Tarihi	2010	İş Bitim Tarihi	2010



<b>Faaliyet/Proje Adı</b>	<b>ŞOFÖR VE VATMANLARA YÖNELİK SEMİNER VERİLDİ</b>		
<b>İşin Tanımı</b>	Konya Büyükşehir Belediyesi, Ulaşım Planlama ve Raylı Sistem Daire Başkanlığı bünyesinde çalışan şoför ve vatmanlara yönelik Etkili İletişim konulu seminerler düzenlendi. Konya Büyükşehir Belediyesi Mevlana Kültür Merkezi'nde saat 11:30 ve öğleden sonra 15:45'te başlayan seminerler hafta içi her gün iki kez gerçekleştirildi. Toplu ulaşımda her gün binlerce kişiyle karşılaşan personele 10 ar kişilik gruplar halinde verilen seminerlerde doğru ve etkili iletişimin yöntemleri, beden dili, öfke kontrolü gibi konular anlatıldı. 20 Eylül de başlayan seminerler Kasım ayı sonuna kadar sürdü.		
<b>İşin Başlama Tarihi</b>	26 Eylül 2010	<b>İş Bitim Tarihi</b>	19 Kasım 2010
<b>İşin Durumu</b>	Tamamlandı		
<b>Yapım Şekli</b>	Seminer		
<b>İhale/Yapım Bedeli</b>	1.300,00.-TL		
<b>Faydalanıcılar / Kişi Adedi</b>	200 Kişi		



<b>Faaliyet/Proje Adı</b>	<b>AİLE DANIŞMA MERKEZİ KADEM İLE BİRLİKTE İKİ KEZ TOPLANTI YAPILDI</b>		
<b>İşin Tanımı</b>	Konya'nın en sorunlu mahallelerinin başında gelen Saraçoğlu Mahallesi'nde Kent kültürü ve kentlilik projesi kapsamında öğrenciler ve ailelerinin sorunlarının araştırılmasına yönelik Hasan Ali Yücel İlköğretim Okulu, TOKİ Mustafa Çetin İlköğretim Okulu, Saraçoğlu Ahmet Haşhaş İlköğretim Okulu ve Mahide Koşukçu İlköğretim Okulu yöneticileri ile Belediyemiz öncülüğünde kurulan Konya Aile Danışma Merkezi KADEM ile birlikte iki kez toplantı yapıldı.		
<b>İşin Başlama Tarihi</b>	2010	<b>İş Bitim Tarihi</b>	2010



<b>Faaliyet/Proje Adı</b>	<b>MÜZE</b>
<b>İşin Tanımı</b>	Müzemizde bulunan tarihi eserleri teşhir ederek tarihimizin tanıtılması, tarih bilincinin oluşturulması.
<b>İşin Başlama Tarihi</b>	01.01.2010 İş Bitim Tarihi 31.12.2010
<b>İşin Durumu</b>	Müzemiz bir yıl boyunca resmi tatiller hariç her gün ziyarete açık tutulmuştur. Müzemize gelen ziyaretçilerimize mihmandarlık yapılmıştır.
<b>Faydalanıcılar / Kişi Adedi</b>	2010 yılında Müzemize gelen ziyaretçi sayısı; yerli 9140, yabancı 262, Kütüphanemizden yararlanan öğrenci 1096 olmak üzere toplam 10498 kişi müze ve kütüphanemizi ziyaret etmiştir.



<b>Faaliyet/Proje Adı</b>	<b>AKADEMİK ÇALIŞMALAR</b>
<b>İşin Tanımı</b>	Akademik çalışmalara katkı sağlanması.
<b>İşin Başlama Tarihi</b>	01.01.2010 İş Bitim Tarihi 31.12.2010
<b>İşin Durumu</b>	Akademik çalışma yapan araştırmacılara yardımcı olunmuştur.
<b>Faydalanıcılar / Kişi Adedi</b>	Müze bölümünde 41 araştırmacıya ( Prof, Doçent, Yüksek Lisans, Lisans vb.) akademik çalışmalarında yardımcı olunmuştur.







<b>Faaliyet/Proje Adı</b>	<b>KÜTÜPHANE</b>		
<b>İşin Tanımı</b>	<b>Yazma eserler ve arşiv araştırma.</b>		
<b>İşin Başlama Tarihi</b>	01.01.2010	<b>İş Bitim Tarihi</b>	<b>31.12.2010</b>
<b>İşin Durumu</b>	<b>Yazma eserlerden faydalanmak isteyen araştırmacılara yardımcı olunmuştur.</b>		
<b>Faydalanıcılar / Kişi Adedi</b>	<b>Müzemiz yazma eserler bölümünden 64 araştırmacı ( Prof, Doçent, doktora ve yüksek lisans öğrencileri ) 213 adet El Yazması eser, 96 arşiv klasörü ve 49 cilt gazete arşivinden akademik seviyede faydalanmıştır. Bu süreçte 1508,40 TL telif ücreti belediyemize yatırılmıştır.</b>		



<b>Faaliyet/Proje Adı</b>	<b>GEZİCİ KÜTÜPHANE KİTAPLARININ HALKIMIZIN İSTİFADESİNE SUNULMASI</b>		
<b>İşin Tanımı</b>	<b>Halen faaliyette olmayan gezici kütüphane kitaplarının okuyucuya ödünç olarak verilmesi</b>		
<b>İşin Başlama Tarihi</b>	01.01.2010	<b>İş Bitim Tarihi</b>	<b>31.12.2010</b>
<b>İşin Durumu</b>	<b>Kütüphanemizden halkımızı faydalandırmak amacıyla gezici kütüphane kitapları "ödünç servisi" adı altında aktif hale getirilmiştir.</b>		
<b>Faydalanıcılar / Kişi Adedi</b>	<b>"Ödünç Kitap Servisi" mizden birçok okuyucu yıl içerisinde faydalanmıştır.</b>		





<b>Faaliyet/Proje Adı</b>	<b>KONYA ŞER'İ SİCİLLERİNİN GÜNÜMÜZ TÜRKÇESİ'NE ÇEVİRİLMESİ</b>		
<b>İşin Tanımı</b>	<b>Konya Şer'i Sicillerinin Günümüz Türkçesi'ne Çeviri İşlemleri</b>		
<b>İşin Başlama Tarihi</b>	01.01.2010	<b>İş Bitim Tarihi</b>	<b>31.12.2010</b>
<b>İşin Durumu</b>	<b>Konya Şer'i Sicillerinin çevirisine başlanmış olup, çeviri işlemi devam etmektedir. 2010 yılı içerisinde 145,146,147,148,149,150. defterlerden toplam 546 belgenin günümüz Türkçe'sine çeviri işlemleri tamamlanmıştır. Şer'i Sicillerin baskı öncesi kontrollerinin yapılmasına başlanmıştır.</b>		

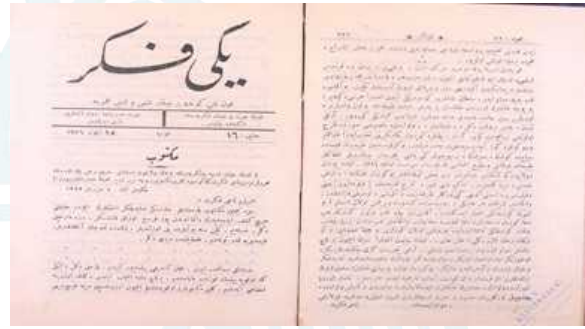

<b>Faaliyet/Proje Adı</b>	<b>SÜRELİ YAYINLARIN FİHRİSTLERİNİN ÇIKARILMASI</b>		
<b>İşin Tanımı</b>	<b>Dergilerin Fihristlerinin Çıkarılması</b>		
<b>İşin Başlama Tarihi</b>	01.01.2010	<b>İş Bitim Tarihi</b>	<b>31.12.2010</b>
<b>İşin Durumu</b>	<b>Kütüphanemiz bünyesinde yer alan süreli yayın arşivinden Halkevi, İpek Yolu, Anıt, Meram, Vakıflar, Akademik Sayfalar derilerinin fihristleri çıkarılmıştır.</b>		

<b>Faaliyet/Proje Adı</b>	<b>KÜTÜPHANE HAFTASI ETKİNLİKLERİ</b>		
<b>İşin Tanımı</b>	<b>Kütüphane Haftasının Çeşitli Etkinliklerle Kutlanması.</b>		
<b>İşin Başlama Tarihi</b>	24.03.2008	<b>İş Bitim Tarihi</b>	<b>01.04.2008</b>
<b>İşin Durumu</b>	<b>Valilik, Büyükşehir Belediyesi ve Selçuk Üniversitesi tarafından organize edilen 46. Kütüphane haftası etkinlikleri çerçevesinde "Ferit UĞUR ve Faik SOYMAN Anma Paneli" Müzemiz konferans salonunda gerçekleştirilmiştir. Panelde Mehmet Ali UZ, Özgen KÜÇÜKKONER ve Ali İŞİK katılmıştır.</b>		





<b>Faaliyet/Proje Adı</b>	<b>ANMA PROGRAMLARI</b>		
<b>İşin Tanımı</b>	<b>Muhammed Hadimi Anma Programı</b>		
<b>İşin Başlama Tarihi</b>	09.04.2010	<b>İş Bitim Tarihi</b>	10.04.2010
<b>İşin Durumu</b>	09 Nisan 2010 tarihinde Konya Büyükşehir Belediyesi ve Hadim Belediyesi'nin ortaklaşa düzenledikleri "Muhammed Hadimî Anma Programı"nda, Koyunoğlu Müze Müdürü Hasan YAŞAR, "Hadimî Hazretleri'nin Konya Kütüphaneleri'ndeki eserleri ve eserlerinden örnekler" başlıklı bir sunum yapmıştır.		



<b>Faaliyet/Proje Adı</b>	<b>MÜZELER HAFTASI ETKİNLİKLERİ</b>		
<b>İşin Tanımı</b>	<b>Kütüphane Haftasının Çeşitli Etkinliklerle Kutlanması.</b>		
<b>İşin Başlama Tarihi</b>	18.05.2010	<b>İş Bitim Tarihi</b>	24.05.2010
<b>İşin Durumu</b>	Müzeler Haftası münasebetiyle, Mevlana Müzesi Eski Müdürü Yusuf AKYURT ve Koyunoğlu Müzesi Eski Müdürü Gürbüz ALP müzemiz konferans salonunda düzenlenen bir konferansla anıldı. Konferansa Mevlana Müzesi eski müdürü Dr. Erdoğan EROL ve Koyunoğlu Müzesi Müdürü Hasan YAŞAR konuşmacı olarak katılmışlardır.		



<b>Faaliyet/Proje Adı</b>	<b>MÜZELER HAFTASI ETKİNLİKLERİ</b>		
<b>İşin Tanımı</b>	<b>Kütüphane Haftasının Çeşitli Etkinliklerle Kutlanması</b>		
<b>İşin Başlama Tarihi</b>	29.05.2010	<b>İş Bitim Tarihi</b>	29.05.2010
<b>İşin Durumu</b>	Müzeler Haftası münasebetiyle, Koyunoğlu Müze Müdürü Hasan YAŞAR, 29 Mayıs 2010 tarihinde Türkiye Yazarlar Birliği Konya Şubesi'nin düzenlediği "Konya'da Müzecilik" paneline katılarak "Konya'nın İlk Müzesi Koyunoğlu Müzesi ve Kütüphanesi" konulu bir sunum yapmıştır.		





Faaliyet/Proje Adı		CİLT İŞLEMLERİ	
İşin Tanımı	Müzemiz bünyesinde yer alan cilthanedeki yapılan işler		
İşin Başlama Tarihi	01.01.2010	İş Bitim Tarihi	31.12.2010
İşin Durumu	Yıpranmış olan tüm kitapların cilt işlemleri yapıldı. Bu süre zarfında 127 adet muhtelif kitap, dergi, envanter defteri ve 1'er yıllık ulusal ve yerel gazete ile resmi gazete (36 adet) ciltlenerek araştırmacıların hizmetine sunulmuştur. 1 yıllık ulusal ve yerel gazetenin yazıları yazılmıştır.		



Faaliyet/Proje Adı		KÜTÜPHANE KİTAP KAYIT , KONTROL, TASNİF VE TANZİM İŞLEMLERİ	
İşin Tanımı	Kütüphane bünyesindeki Tüm kitap, El yazma eser ve arşiv düzenlemesi ve genel kontrolleri		
İşin Başlama Tarihi	01.01.2010	İş Bitim Tarihi	31.12.2010
İşin Durumu	Kütüphanede rutin olarak devam eden kitap kayıt, tanzim işlemleri çerçevesinde 673 adet eserin bilgisayar kayıtları yapılmıştır.		



Faaliyet/Proje Adı		MÜZE	
İşin Tanımı	Müzedeki etnoğrafik eserlerin envanter kayıtlarının yapımı.		
İşin Başlama Tarihi	01.01.2010	İş Bitim Tarihi	31.12.2010
İşin Durumu	Müzemiz demirbaşına kayıtlı eserlerin envanter bilgilerinin tamamlanması işlemlerine devam edilmiş olup bu çerçevede Etnoğrafik eserlerin bilgileri tamamlanmıştır. Sikkelerin eksik bilgilerinin yazılmasına başlanmıştır.		



<b>Faaliyet/Proje Adı</b>	<b>KONYA ANSİKLOPEDİSİ</b>	
<b>İşin Tanımı</b>	Konya'nın tarihi, önemli şahsiyetleri ve Konya kültürünü yansıtan ansiklopedi hazırlanması.	
<b>İşin Başlama Tarihi</b>		<b>İş Bitim Tarihi</b>
<b>İşin Durumu</b>	Ansiklopedi çalışmaları: Hazırlanmakta olan Konya Ansiklopedisi'ne kaynak (Kitap , gazete, arşiv malzemesi) hususunda destek verilmiştir.	



<b>Faaliyet/Proje Adı</b>	<b>KENT HAFIZA MERKEZLERİ SEMPOZYUMU</b>		
<b>İşin Başlama Tarihi</b>	26.03.2010	<b>İş Bitim Tarihi</b>	<b>27.03.2010</b>
<b>İşin Durumu</b>	26/27 Mart 2010 tarihleri arasında yapılan "Kent Hafıza Merkezleri" sempozyumuna (Konya Müze ve Kütüphaneleri) konulu bir tebliğ Koyunoğlu Müze Müdürü Hasan YAŞAR tarafından sunulmuştur.		



<b>Faaliyet/Proje Adı</b>	<b>KÜTÜPHANEMİZDE GÜNLÜK ULUSAL VE YEREL GAZETELERİN OKUYUCU HİZMETİNE SUNULMASI</b>		
<b>İşin Tanımı</b>	<b>Kütüphane faaliyeti</b>		
<b>İşin Başlama Tarihi</b>	01.01.2010	<b>İş Bitim Tarihi</b>	<b>31.12.2010</b>
<b>İşin Durumu</b>	Kütüphanemize günlük olarak gelen ulusal ve yerel gazetelere okuyucularımızın hizmetine sunulmakta olup burada yer alan gazeteler aylık olarak ciltlenmekte ve arşivimize kazandırılmaktadır.		



<b>Faaliyet/Proje Adı</b>	<b>KONYA BÜYÜKŞEHİR BELEDİYESİ'NİN BAŞLATMIŞ OLDUĞU KONYA SOKAĞI PROJESİ</b>		
<b>İşin Tanımı</b>	<b>(Bir Sokağı Osmanlı Dönemine Ait Özellikleriyle Yeniden Kurma Denemesi) Proje Öncesi Taslağı Hazırlanması</b>		
<b>İşin Başlama Tarihi</b>	<b>01.01.2010</b>	<b>İş Bitim Tarihi</b>	<b>28.02.2010</b>
<b>İşin Durumu</b>	<b>Müze Elemanları tarafından hazırlanmış olan (Bir Sokağı Osmanlı Dönemine Ait Özellikleriyle Yeniden Kurma Denemesi) proje öncesi taslak çalışması ve (Mevlana Kültür Vadisi) projesi içerisinde Koyunoğlu Müzesi konulu çalışma Daire Başkanı ve Genel Sekreter Yardımcılarına sunulmuştur</b>		







Faaliyet/Proje Adı	MÜZEMİZ WEB SAYFASI		
İşin Tanımı	Koyunoğlu Müze ve Kütüphanesi Web sayfası hizmet vermeye devam etmektedir		
İşin Başlama Tarihi	01.01.2010	İş Bitim Tarihi	31.12.2010
İşin Durumu	A.R. İzzet KOYUNOĞLU Müze ve Kütüphane web sayfası güncellenerek tüm dünyaya hizmet vermeye devam etmektedir.		



[Müze](#) [Yayınlar](#) [Kütüphane](#) [Etkinlikler](#)

Konya Büyükşehir Belediyesi | Ana Sayfa



#### [Kütüphane](#)

[Müzemizde kütüphane bölümü ikinci katta görev ifa etmektedir. Kapalı raf usulüne göre tanzim edilen kütüphanemiz; yazma ve matbu Osmanlıca kitaplar, matbu kitaplar, arşiv ve gezici kütüphane bölümlerinden oluşmaktadır.](#)

#### [Konya Evi](#)

[Müze bahçesinin batı ucunda yer alan "KONYA EVİ" A. R. İzzet Koyunoğlu'nun doğup büyüdüğü ve vefat ettiği evdir. Aynı zamanda ilk müze binasıdır.](#)

#### [İzzet Koyunoğlu](#)

[Müzenin banisi İzzet koyunoğlu hayatını medeniyetlerin kimlik belgeleri olan eski eserlerin toplanmasına ,korunmasına ve gelecek nesillere aktarılmasına adayan önemli bir şahsiyettir.](#)

#### [Sergiler](#)

[Sergi 1- Eski eşyalardan oluşan ilk sergi](#)

[Sergi 2- Eski eşyalardan oluşan ikinci sergi](#)

[Sergi 3- Eski eşyalardan oluşan üçüncü sergi](#)



### 1. c. Yurt dışı Organizasyonlar ve Çalışmalar

<b>Faaliyet/Proje Adı</b>	<b>KONYA BÜYÜKŞEHİR BELEDİYESİ İSPANYA GEZİSİ VE KONYA İLE CORDOBA ŞEHİRİ ARASINDA KARDEŞ ŞEHİR PROTOKOLÜNÜN İMZALANMASI</b>		
<b>İşin Tanımı</b>	Konya Büyükşehir Belediyesi İle Cordoba şehri arasında kültürel ve sosyal Barcelona ve Madrid şehirlerinde çeşitli temaslarda bulunuldu.		
<b>İşin Başlama Tarihi</b>	Ocak 2010	<b>İşin Başlama Tarihi</b>	Ocak 2010
<b>İşin Durumu</b>	Tamamlanmıştır.		
<b>Yapım Şekli</b>	Organize ve planlama		
<b>İhale/Yapım Bedeli</b>	30.370,96 TL		



<b>Faaliyet/Proje Adı</b>	<b>YUNANCA MESNEVİ BASIMI İÇİN GEREKLİ ÇALIŞMALAR YAPILDI</b>		
<b>İşin Tanımı</b>	Mesnevi'nin Yunanca Tercümesi ile ilgili olarak gerekli çalışmalar yapıldı. Çevirinin basıma hazırlanması ve baskı işlemlerinin yapılması gerçekleştirildi.		
<b>İşin Başlama Tarihi</b>	Ocak 2010	<b>İşin Başlama Tarihi</b>	Ocak 2010
<b>İşin Durumu</b>	Devam ediyor.		
<b>Yapım Şekli</b>	Organize ve Planlama		
<b>Faydalanıcılar / Kişi Adedi</b>	2500		



<b>Faaliyet/Proje Adı</b>	<b>YABANCI DİLLERDEN TÜRKÇE'YE TERCÜME</b>		
<b>İşin Tanımı</b>	2010 Yılı boyunca Yurtdışı ve yurtiçinden gelen yabancı metinler Türkçe'ye tercüme edildi. İlgili birimlere iletili.		
<b>İşin Başlama Tarihi</b>	Ocak 2010	<b>İşin Bitiş Tarihi</b>	Aralık 2010
<b>İşin Durumu</b>	Tamamlanmıştır.		
<b>Yapım Şekli</b>	Tercüme		



<b>Faaliyet/Proje Adı</b>	<b>AB SÜRECİNDE ZABITALARA YÖNELİK İLETİŞİM TEKNİKLERİ EĞİTİM PROGRAMI DÜZENLENDİ</b>		
<b>İşin Tanımı</b>	Konya Büyükşehir Belediyesi ve AB Bilgi Bürosu ile ortaklaşa yürüttüğümüz 50 zabıta memuruna AB Sürecinde Zabıta İletişim Teknikleri Konulu bir günlük eğitim programı düzenlendi.		
<b>İşin Başlama Tarihi</b>	Ocak 2010	<b>İşin Başlama Tarihi</b>	Ocak 2010
<b>İşin Durumu</b>	Tamamlanmıştır.		
<b>Yapım Şekli</b>	Organize ve planlama		
<b>Faydalanıcılar / Kişi Adedi</b>	50		



<b>Faaliyet/Proje Adı</b>	<b>YAZIŞMALAR</b>		
<b>İşin Tanımı</b>	Yıl boyunca tüm yabancı ülke ve temsilcilikleriyle yazışmalar yapıldı.		
<b>İşin Başlama Tarihi</b>	01 Ocak 2010	<b>İşin Bitiş Tarihi</b>	31.12.2010
<b>İşin Durumu</b>	Tamamlanmıştır.		
<b>Yapım Şekli</b>	Yazışma		

<b>Faaliyet/Proje Adı</b>	<b>MY CITY KONYA PROJESİ</b>		
<b>İşin Tanımı</b>	British Council tarafından düzenlenen My City Tanıtım Toplantısı için gerekli çalışmalar yapıldı. Polonyalı sanatçı Konya'da misafir edildi.		
<b>İşin Başlama Tarihi</b>	Şubat 2010	<b>İşin Bitiş Tarihi</b>	Şubat 2010
<b>İşin Durumu</b>	Tamamlanmıştır.		
<b>Yapım Şekli</b>	Organize ve planlama		
<b>Faydalanıcılar / Kişi Adedi</b>	350		



<b>Faaliyet/Proje Adı</b>	<b>DENHAAG TÜRK GÜNLERİ FESTİVALİ</b>		
<b>İşin Tanımı</b>	Den Haag Türk Dernekleri Platformu tarafından düzenlenen Türk Günleri Festivali'ne Sema Ekibi olarak katılım gerçekleştirildi.		
<b>İşin Başlama Tarihi</b>	Şubat 2010	<b>İşin Başlama Tarihi</b>	Şubat 2010
<b>İşin Durumu</b>	Tamamlanmıştır.		
<b>Yapım Şekli</b>	Organize ve planlama		
<b>İhale/Yapım Bedeli</b>	8.220,48 TL		





<b>Faaliyet/Proje Adı</b>	<b>KORE HEYETİ KONYA'DA MİSAFİR EDİLDİ</b>		
<b>İşin Tanımı</b>	2010 Baekje Festivali hakkında bilgi vermek amacıyla Kore'den Konya'ya gelen heyet Konya'da misafir edildi.		
<b>İşin Başlama Tarihi</b>	Şubat 2010	<b>İşin Başlama Tarihi</b>	Şubat 2010
<b>İşin Durumu</b>	Tamamlanmıştır.		
<b>Yapım Şekli</b>	Organize ve planlama		



<b>Faaliyet/Proje Adı</b>	<b>KARDEŞ ŞEHİR ANLAŞMASI YAPILDI</b>		
<b>İşin Tanımı</b>	Tanzanya'nın Zanzibar Şehri ile Kardeş Şehir olmak için gerekli çalışmalar yapıldı.		
<b>İşin Başlama Tarihi</b>	01 Şubat2010	<b>İşin Bitiş Tarihi</b>	01 Şubat2010
<b>İşin Durumu</b>	Tamamlanmıştır.		
<b>Yapım Şekli</b>	Organizasyon Planlama		



<b>Faaliyet/Proje Adı</b>	<b>AMERİKAN BÜYÜK ELÇİSİ KONYA'DA MİSAFİR EDİLDİ</b>		
<b>İşin Tanımı</b>	Amerika Birleşik Devletleri Ankara Büyükelçisi Daniel Keen Konya 'da gezdirildi.		
<b>İşin Başlama Tarihi</b>	Mart 2010	<b>İşin Bitiş Tarihi</b>	Mart 2010
<b>İşin Durumu</b>	Tamamlanmıştır.		
<b>Yapım Şekli</b>	Organizasyon ve Planlama		





<b>Faaliyet/Proje Adı</b>	<b>FAS'IN KENİTRA ŞEHRİNDEN GELEN HEYET KONYA'DA GEZDİRİLDİ</b>		
<b>İşin Tanımı</b>	<b>Fas'ın Kenitra Şehrinden gelen Vali ve Belediye Başkanından oluşan heyet Konya'da gezdirildi.</b>		
<b>İşin Başlama Tarihi</b>	Mayıs 2010	<b>İşin Bitiş Tarihi</b>	<b>Mayıs 2010</b>
<b>İşin Durumu</b>	<b>Tamamlanmıştır.</b>		
<b>Yapım Şekli</b>	<b>Organizasyon ve Planlam</b>		



<b>Faaliyet/Proje Adı</b>	<b>BALKAN ÜLKELERİ KARDEŞ ŞEHİRLER VE İŞBİRLİĞİ FORUMUNA KATILIM GERÇEKLEŞTİRİLDİ</b>		
<b>İşin Tanımı</b>	<b>İstanbul'da düzenlenen 2010 Balkan Ülkeleri Kardeş Şehirler ve İşbirliği Forumuna ve Kardeş Şehir Eğitimine katılım gerçekleştirildi.</b>		
<b>İşin Başlama Tarihi</b>	Mayıs 2010	<b>İşin Bitiş Tarihi</b>	<b>Mayıs 2010</b>
<b>İşin Durumu</b>	<b>Tamamlanmıştır.</b>		
<b>Yapım Şekli</b>	<b>Katılım</b>		



<b>Faaliyet/Proje Adı</b>	<b>SEYYİD HÜSEYİN NASR KONYA'DA MİSAFİR EDİLDİ</b>		
<b>İşin Tanımı</b>	<b>Konferans vermek üzere Konya'ya gelen Seyyid Hüseyin Nasr Konya'da misafir edildi.</b>		
<b>İşin Başlama Tarihi</b>	Mayıs 2010	<b>İşin Bitiş Tarihi</b>	<b>Mayıs 2010</b>
<b>İşin Durumu</b>	<b>Tamamlanmıştır.</b>		
<b>Yapım Şekli</b>	<b>Organizasyon ve Planlam</b>		





<b>Faaliyet/Proje Adı</b>	<b>AMERİKA'NIN LOS ANGELES ŞEHRİNDE DÜZENLENEN TÜRK YEMEKLERİ FESTİVALİNE KATILIM GERÇEKLEŞTİRİLDİ</b>		
<b>İşin Tanımı</b>	Amerika'nın Chicago şehrinde düzenlenen Türk Günleri Festivali için 5 kişiden oluşan Sema ekibi ve 1 adet tercüman görevlendirilerek festivale katılım gerçekleştirildi.		
<b>İşin Başlama Tarihi</b>	Mayıs 2010	<b>İşin Bitiş Tarihi</b>	Mayıs 2010
<b>İşin Durumu</b>	Tamamlanmıştır.		
<b>Yapım Şekli</b>	Organizasyon ve Planlama		
<b>İhale/Yapım Bedeli</b>	58.438,31 TL		



<b>Faaliyet/Proje Adı</b>	<b>KARDEŞ ŞEHİR ANLAŞMASI YAPILDI</b>		
<b>İşin Tanımı</b>	Kazakistan'ın Çimkent şehri ile Konya'nın Kardeş Şehir olması için protokol imzalandı.		
<b>İşin Başlama Tarihi</b>	Haziran 2010	<b>İşin Bitiş Tarihi</b>	Haziran 2010
<b>İşin Durumu</b>	Tamamlanmıştır.		
<b>Yapım Şekli</b>	Organizasyon ve Planlama		



<b>Faaliyet/Proje Adı</b>	<b>BALKAN BELEDİYELERİ VE İŞBİRLİĞİ FORMUNA KATILIM GERÇEKLEŞTİRİLDİ</b>		
<b>İşin Tanımı</b>	İstanbul Bayrampaşa Belediyesi tarafından 2010 Avrupa Kültür Başkenti etkinlikleri kapsamında düzenlenen Balkan Belediyeleri ve İşbirliği Formuna Katılım gerçekleştirildi.		
<b>İşin Başlama Tarihi</b>	Haziran 2010	<b>İşin Bitiş Tarihi</b>	Haziran 2010
<b>İşin Durumu</b>	Tamamlanmıştır.		
<b>Yapım Şekli</b>	Katılım		







<b>Faaliyet/Proje Adı</b>	<b>HAKKARI'DEN GELEN ÖĞRENCİLER KONYA'DA MİSAFİR EDİLDİ</b>		
<b>İşin Tanımı</b>	Yaz Kampı projesi kapsamında Hakkari'den gelen 45 Kişilik ilköğretim öğrencilerinden oluşan grup 1 Hafta boyunca Konya'da misafir edildi.		
<b>İşin Başlama Tarihi</b>	Temmuz 2010	<b>İşin Bitiş Tarihi</b>	Temmuz 2010
<b>İşin Durumu</b>	Tamamlanmıştır.		
<b>Yapım Şekli</b>	Organizasyon ve Planlama		



<b>Faaliyet/Proje Adı</b>	<b>AB YOLUNDA TÜRKİYE'DE Kİ YEREL YÖNETİMLER SEMİNERİ</b>		
<b>İşin Tanımı</b>	Konya Büyükşehir Belediyesi ve AB Bilgi Merkezi ile ortaklaşa yürüttüğümüz 89 belediye personeline Dr. Can Baydarol tarafından Sertifikalı Eğitim Semineri verilmiştir.		
<b>İşin Başlama Tarihi</b>	Temmuz 2010	<b>İşin Bitiş Tarihi</b>	Temmuz 2010
<b>İşin Durumu</b>	Tamamlanmıştır.		
<b>Yapım Şekli</b>	Organizasyon ve Planlama		
<b>Faydalanıcılar / Kişi Adedi</b>	89		



<b>Faaliyet/Proje Adı</b>	<b>NEW YORK TÜRK FESTİVALİ</b>		
<b>İşin Tanımı</b>	ABD'nin New York Şehrinde düzenlenen Türk Günleri Festivali'ne katılım gerçekleştirildi.		
<b>İşin Başlama Tarihi</b>	Eylül 2010	<b>İşin Bitiş Tarihi</b>	Eylül 2010
<b>İşin Durumu</b>	Tamamlanmıştır.		
<b>Yapım Şekli</b>	Organizasyon ve Planlama		
<b>İhale/Yapım Bedeli</b>	10.837,50 TL		





**Faaliyet/Proje Adı GÜNEY KORE BAEKJE FESTİVALİ'NE KONYA STANDI AÇILDI**

**İşin Tanımı** Güney Kore'nin Gang Neung şehrinde düzenlenen Büyük Baekje Festivali'nde Konya Standı açılarak Kültürel El Sanatları sergisi yapıldı.

**İşin Başlama Tarihi** Eylül 2010 **İşin Bitiş Tarihi** Eylül 2010

**İşin Durumu** Tamamlanmıştır.

**Yapım Şekli** Organizasyon ve Planlama



**Faaliyet/Proje Adı GÜNEY KORE ZİYARETİ**

**İşin Tanımı** Güney Kore Büyük Baekje Festivaline ziyareti kapsamında Güney Kore'den Konya'ya gelen öğrenciler ziyaret edildi.

**İşin Başlama Tarihi** Ekim 2010 **İşin Bitiş Tarihi** Ekim 2010

**İşin Durumu** Tamamlanmıştır.

**Yapım Şekli** Organizasyon ve Planlama



**Faaliyet/Proje Adı KYOTO – KONYA DOSTLUK ANITI AÇILIŞI**

**İşin Tanımı** Kardeş Şehrimiz Japonya Kyoto Belediyesi önünde yaptırılan Konya – Kyoto Dostluk Anıtının açılışı gerçekleştirildi.

**İşin Başlama Tarihi** Ekim 2010 **İşin Bitiş Tarihi** Ekim 2010

**İşin Durumu** Tamamlanmıştır.

**Yapım Şekli** Organizasyon ve Planlama





<b>Faaliyet/Proje Adı</b>	<b>12. DÜNYA TARİHİ KENTLER BİRLİĞİ TOPLANTISI'NA KATILIM GERÇEKLEŞTİRİLDİ</b>		
<b>İşin Tanımı</b>	Japonya'nın Nara şehrinde düzenlenen 12. Dünya Tarihi Kentler Birliği Toplantısı'na Konya Büyükşehir Belediyesi olarak katılım gerçekleştirildi.		
<b>İşin Başlama Tarihi</b>	Ekim 2010	<b>İşin Bitiş Tarihi</b>	Ekim 2010
<b>İşin Durumu</b>	Tamamlanmıştır.		
<b>Yapım Şekli</b>	Organizasyon ve Planlama		
<b>İhale/Yapım Bedeli</b>	52.390,59 TL		



<b>Faaliyet/Proje Adı</b>	<b>KARDEŞ ŞEHİR ANLAŞMASI YAPILDI</b>		
<b>İşin Tanımı</b>	Çin 'in Kaşgar şehri ile kardeş şehir olunması için gerekli çalışmalar yapıldı.		
<b>İşin Başlama Tarihi</b>	Kasım 2010	<b>İşin Bitiş Tarihi</b>	Kasım 2010
<b>İşin Durumu</b>	Tamamlanmıştır		
<b>Yapım Şekli</b>	Organizasyon ve Planlama		



<b>Faaliyet/Proje Adı</b>	<b>10-17 ARALIK MEVLANA'YI ANMA TÖRENLERİ VE ŞEB - İ ARUS PROGRAMI</b>		
<b>İşin Tanımı</b>	10-17 Aralık Mevlana'yı Anma Törenleri ve Şeb -i Arus Programı kapsamında Konya'ya gelen yabancı misafirlere eşlik edildi.		
<b>İşin Başlama Tarihi</b>	Aralık 2010	<b>İşin Bitiş Tarihi</b>	Aralık 2010
<b>İşin Durumu</b>	Tamamlanmıştır.		
<b>Yapım Şekli</b>	Organizasyon ve Planlama		







<b>Faaliyet/Proje Adı</b>	<b>KANADA BÜYÜKELÇİSİ KONYA ZİYARETİ</b>		
<b>İşin Tanımı</b>	<b>Çeşitli temaslarda bulunmak üzere Konya'ya gelen Kanada Türkiye Büyükelçisi Edward Bailey Konya'da gezdirildi.</b>		
<b>İşin Başlama Tarihi</b>	Aralık 2010	<b>İşin Bitiş Tarihi</b>	<b>Aralık 2010</b>
<b>İşin Durumu</b>	<b>Tamamlanmıştır.</b>		
<b>Yapım Şekli</b>	<b>Organizasyon ve Planlama</b>		



<b>Faaliyet/Proje Adı</b>	<b>BOSNA HERSEK HEYETİ KONYA'DA MİSAFİR EDİLDİ</b>		
<b>İşin Tanımı</b>	<b>Bosna Hersek 'ten gelen heyet 1 hafta boyunca Konya'da misafir edildi.</b>		
<b>İşin Başlama Tarihi</b>	Aralık 2010	<b>İşin Bitiş Tarihi</b>	<b>Aralık 2010</b>
<b>İşin Durumu</b>	<b>Tamamlanmıştır.</b>		
<b>Yapım Şekli</b>	<b>Organizasyon ve Palnlama</b>		



## ULAŞIM PLANLAMA ve RAYLI SİSTEM DAİRE BAŞKANLIĞI



Ulaşım Planlama ve Raylı Sistem Daire Başkanlığımız, Kent içi ve mücavir alan sınırları içerisindeki yerleşim birimlerine verilen Ulaşım hizmetlerini Otobüs ve Tramvaylar ile sağlamaktadır.

Toplu Ulaşımın Otobüs ile ilgili kısmı, 6 Hareket Merkezine bağlı, 85 hatta 274 otobüs ile Bayram ve Resmi tatil günleri dahil yılın 365 günü saat 06.00 ile 00.30 saatleri arasında kesintisiz Toplu Taşıma hizmeti vermektedir. Otobüsler ile günlük ortalama 1.929 tarifeli seferin yanında, sosyal belediyeciliğin gereği olarak, şehrimizde yapılan sosyal ve kültürel amaçlı faaliyetler için makul olan seviyelerde otobüs tahsisi yapılmış, ramazan bayramında 2 ve kurban bayramlarında 2 gün ücretsiz yolcu taşınmış, ayrıca otobüsleri teknik ve ekonomik kurallara uygun olarak işletmek ve otobüsleri sürekli çalışır durumda tutmak amacıyla gerekli olan teknik kontrol ve bakım faaliyetlerinin yürütülmesi amacıyla 2010 yılında da yoğun bir çalışma dönemi geçirilmiştir.

Toplu Ulaşımın Tramvay ile ilgili kısmı, Atölye ve Tamirhane ile 2 Hareket Merkezinde, Kampus Alaaddin arasındaki 21 km' lik (bakım hatları hariç) 1 hat ve 32 indirme bindirme durağında, 60 Tramvay vagonu ile hafta içerisinde tarifeli 309 sefer yapmakta olup seferler haftanın 7 günü bayram ve tatil günleri de dahil, olmak üzere 24 saat boyunca 365 gün sürdürülmektedir.

Yukarıda belirtilen faaliyetlerin yanında Başkanlık Makamınca verilecek diğer işleri yapmak üzere çalışmalarını aralıksız sürdürmekte olan Daire Başkanlığımız 2010 yılında, 23.252.925,00 kilometre yol kat ederek 68.429.586,00 adet yolcu taşımıştır.

### YENİ HAT ÇALIŞMALARI

1. Beyhekim hastanesine Alaaddin' den 53 nolu hattımızın hastane mesai saatlerine göre 5 adet sefer verilmiştir.
2. Beyhekim hastanesine Eski garajdan 54 nolu hattımızın hastane mesai saatlerine göre 2 adet sefer verilmiştir.
3. Beyhekim hastanesine Eski garajdan 56 nolu hattımızın hastane mesai saatlerine göre 3 adet sefer verilmiştir.
4. 21. 06.2010 tarihi itibarıyla Samanpazarı hareket merkezinde çalışmakta olan, 68 nolu Hacıkaymak hattımız Erenköy hareket merkezinden çalışacak şekilde UKOME kurul kararı ile güzergahı yeniden belirlenmiş, olup günlük 10 sefer verilerek bölgede oturan vatandaşlarımızın hizmetine verilmiştir.
5. Aralık ayı UKOME kurulu kararı ile 8 nolu Kovanağzı hattımız ile 12 nolu Kozağaç hattımızın güzergahları yeniden belirlenmiş olup, Karatay üniversitesi önünden geçerek seferlerini tamamlamaktadır.



6. Fuar hareket merkezi ile Cumhuriyet hareket merkezlerinin yeni yapılan garajlarına taşınması ile ilgili güzergah ve sefer çalışmaları yapılmaktadır.

7. Ulaşım Trafik Sinyalizasyon Şube Müdürlüğü tarafından proje ihalesi yapılan mevcut tramvay hattının Alaaddin-Yeni Adliye Sarayı arasında takribi 6,5 km uzatılması işi ile ilgili fizibilite etüt ve proje çalışmaları tamamlanmış olup onay aşamasındadır.

8. Mevcut hattın Aydınlık-Alaaddin arasındaki takribi 4,5 km.lik kısmın metro haline getirilmesi ile ilgili çalışmalar sürdürülmektedir.

## EĞİTİM VE MOTİVASYON ÇALIŞMALARI

1. Başkanlık makamınca 22.03.2010-31.03.2010 tarihinde (8 gün) düzenlenen vatman ve şoförlere Hizmet içi 'Etkili İletişim' konulu seminer Dr. Faik Özdengül tarafından, Koski toplantı salonunda verilmiştir.

2. 11.06.2010 günü İnsan Kaynakları ve Eğitim Dairesi Başkanlığı tarafından, Mevlana Kültür Merkezi Konferans salonunda düzenlenen İşçilere yönelik İş sağlığı ve İş Güvenliği konulu seminer verilmiştir.

3. 10.02.2010 tarihi itibariyle Belediye Meclisimizin almış olduğu karar doğrultusunda bilet fiyatları yeniden belirlenmiş olup, Öğrenci 0.80 kr. Sivil ise 1.10 kr. Olarak uygulamaya başlanmıştır.

4. 03.05.2010 Pazartesi günü itibariyle, 20 şoför alınarak işe başlatılmıştır.

5. 03.05.2010 Pazartesi günü itibariyle, 14 kişi kursiyer vatman adayı olarak işe başlamışlardır.

6. 12.05.2010 günü itibariyle, 2 kişi kursiyer vatman adayı olarak işe başlamışlardır.

7. 13.07.2010 tarihi itibariyle Belediye Meclisimizin almış olduğu karar doğrultusunda bilet fiyatları yeniden belirlenmiş olup, Öğrenci 0.85 kr. Sivil ise 1.20 kr. Olarak uygulamaya başlanmıştır.

8. 11 Ekim 15 Ekim 2010 tarihleri arasında Antalya da iş eğitimi , personel işleri vb. konularda eğitim semineri düzenlenmiştir.

9. 01.12. 2010. ile 03.12.2010 tarihleri arasında Yeni alınacak otobüslerle alakalı olarak otobüs şoförlerimize teknik konularda bilgilendirmek için yetkili firma tarafından eğitim semineri düzenlenmiştir.

10. 3. Vatmanlık kursu gören 15 kişi 06.07.2010 günü yapılan imtihan neticesinde, 14 kişi vatman olmaya hak kazanmıştır.

11. Ekim ayı içerisinde vatmanlara Mevlana Kültür Mekezinde "Toplu Ulaşımında İkili İletişim" ile ilgili seminer verilmiştir.

## TARİFE ÇALIŞMALARI

1. Otobüs İşletme Şube Müdürlüğü bünyesinde bir günde 85 hatta tarifeli sefer yapılmaktadır.

2. Yazlık ve kışlık tarifesine son verilerek otobüs tarifesi uygulaması başlamıştır.

A- Haftalık tarifede 1.962 sefer

B - Pazar tarifesinde 1.337 adet tarifeli sefer yapılmaktadır.

3. Otobüs işletmesince 2010 yılı döneminde bir günde yapılan sefer 1.962 olup, yıl boyunca 703.991 sefer yapılmıştır.

4. 2010 yılında 703.991 sefer ile 19.075.059. km. yol kat edilmiştir

5. Vatandaşlarımızdan gelen taleplerden makul olanlar değerlendirilerek, sefer





saatlerinde yeni düzenlemeler yapılmıştır.

6. Sabah ve akşam saatlerinde yolcu yoğunluğu olan hatlara tarifersiz takviye seferler düzenlenmektedir.

7. Raylı Sistem Müdürlüğü bünyesinde 2010 yılı toplamdaki sefer sayıları: Hafta içi tarifesinde 69079, Cumartesi tarifesinde 16161, Pazar tarifesinde 14174 olmak üzere toplamda 4.177.866 km yol yapılmıştır.

### **DURAK ÇALIŞMALARI**

1. UKOME' nin 2004/10 nolu kararı gereğince ara mesafeleri yakın olan ve yapılan alt geçit çalışmalarından dolayı kavşak içersinde kalan otobüs durakları iptal edilmiştir.

2. 2010 yılı itibariyle şehir merkezimizde ve ana caddeler üzerinde bulunan duraklarımız Wall firması tarafından yeni cam şeffaf duraklarla yenilenmektedir.

3. Dere son durağa şemsiye durak dikilmiştir.

4. Kovanağzı otobüs güzergahında bulunan kapalı ve şemsiye durakların tamamına oturak konulmuştur

5. Aşağı Pınarbaşı köyüne ve Ankara yolu üzerinde bulunan Genç değirmen duraklarımıza kapalı durak konulmuştur.

6. Meram eski yol güzergahına Wall firması tarafından 10 adet yeni şeffaf cam durak konulmuştur.

7. Karaman yolu güzergahına Wall firması tarafından 26 adet yeni şeffaf cam durak konulmuştur.

8. Şefik can güzergahına Wall firması tarafından 5 adet yeni şeffaf cam durak konulmuştur

9. Ankara yolu güzergahına Wall firması tarafından 4 adet yeni şeffaf cam durak konulmuştur.

10. Hatıp yolu güzergahına Wall firması tarafından 11 adet yeni şeffaf cam durak konulmuştur güzergahına Wall firması tarafından 26 adet yeni şeffaf cam durak konulmuştur.

11. 2010 yılı itibariyle Wall firması tarafından şehrin ana arterlerine toplam olarak 223 adet modern cam duraklar monte edilmiştir.

11. Kış şartlarından dolayı tramvay duraklarında ve makaslarda kar temizleme çalışmaları yapılmıştır.

12. Yeni durak ihalesi yapılmış, tüm tramvay durakları yeniden düzenlenmiştir.

### **SOSYAL VE KÜLTÜREL FAALİYETLER**

1. Cenaze hizmetleri için vatandaşlardan gelen talep miktarınca 77 adet otobüs tahsis edildi.

2. İlköğretim okul faaliyetleri için talep miktarınca 244 adet otobüs tahsis edilmiştir.

3. Belediye faaliyetleri için talep miktarınca 278 adet otobüs tahsis edilmiştir.

4. Mesai saatlerinin 27.03.2010 tarihi itibariyle yeniden düzenlenmesi itibariyle ilgili olarak mesai saatlerine uygun olarak seferlerimiz yeniden düzenlenmiştir.

5. 11.04.2010 Pazar günü ilimizde yapılan yükseköğretime geçiş sınavı için sabah gidişe 8 sefer ve sınav dağılımına 7 sefer olmak üzere, toplam 15 takviye sefer konulmuştur.

6. 02.05.2010 Pazar günü Kampüste yapılan, Askeri Liselere giriş sınavı ve Kamu Personeli yabancı dil bilgisi seviye tespit sınavı için toplam 6 takviye sefer konulmuştur.

7. 09.05.2010 Pazar günü Kampüste yapılan Akademik ve Lisansüstü Eğitimi giriş



imtihanı için 7 takviye sefer konulmuştur.

8. Selçuk Üniversitesi tarafından 17.05.2010 22.05.2010 tarihleri arasında Kampüste düzenlenen bahar şenlikleri için 46 takviye sefer konulmuştur.

9. 31.10.2010 Pazar günü Kampüste yapılan KPSS için beş takviye sefer verilmiştir.

10. 28.11.2010 Pazar günü yapılan KPSS için toplam 7 takviye sefer konulmuştur.

11. Başbakanımızın 17 Aralıktaki Şeb-İ Aruz kutlamaları ve çeşitli açılışlar için Belediyemiz tarafından 30 adet otobüs tahsis edilmiştir.

### TAMİR VE BAKIM ÇALIŞMALAR

1. 274 adet otobüsün ve işletmeye ait diğer hizmet araçlarının periyodik bakımları ve tamir işleri düzenli olarak yapılmış olup tamamı faaldir.

2. 60 adet tramvayın ve diğer hizmet araçlarının periyodik bakımları ve tamir işleri düzenli olarak yapılmaktadır.

3. Tüm raylı sistem hattının ve makaslarının koruyucu bakımları düzenli olarak yapılmaktadır.

### TAŞINAN YOLCU ve FİLO YENİLEME DURUMU

1. 2010 yılı döneminde 274 Otobüs 60 Tramvay ile 68.429.586 yolcu taşınmıştır.

2. Otobüs filomuza 4 adet solo otobüs alınarak atölye tarafından diğer otobüslere uygun olarak yeniden dizayn edilmiştir.

3. 29.12.2010 tarihinde 10 adet Yeni körüklü 2011 model otobüs alınarak filomuza eklenmiş olup, uygun hatlara verilecektir.

4. Raylı Sistem hattında kullanılmak üzere klimalı yeni tramvay vagonları alımı hususunda araştırmalar devam etmektedir.





**ULAŞIM PLANLAMA VE RAYLI SİSTEM DAİRE BAŞKANLIĞI**  
**2010 YILI GELİR GİDER**

AYLAR	İŞLETME GELİRİ	İŞLETME VE YATIRIM GİDERİ	FARK
OCAK	4.520.678,34	4.358.258,34	
ŞUBAT	4.425.853,54	3.994.074,21	
MART	5.868.367,56	4.628.893,89	
NİSAN	5.388.528,61	4.850.167,02	
MAYIS	4.801.065,80	4.377.484,37	
HAZİRAN	4.900.220,68	5.855.508,74	
TEMMUZ	4.095.598,43	4.313.256,30	
AĞUSTOS	3.583.389,27	4.083.235,49	
EYLÜL	4.468.810,42	4.354.589,27	
EKİM	5.291.832,70	3.874.625,34	
KASIM	5.319.709,42	4.139.546,62	
ARALIK	8.931.139,22	10.174.140,98	
		15.587.873,59	
<b>TOPLAM</b>	<b>61.595.193,99</b>	<b>74.591.654,16</b>	<b>- 12.996.460,17</b>

2010 Bütçe Yılı içerisinde toplam 5.530.793,73 TL yatırım harcaması gerçekleşmiştir

**2010 YILI TOPLAM YOLCU DAĞILIMI**  
( 68.429.586 )

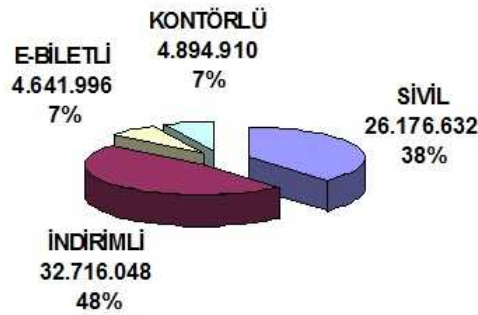





## 2010 YILI ÇEŞİTLERİNE GÖRE BİLET TOPLAMLARI

AYLAR	SİVİL	İNDİRİMLİ	E-BİLET	KONTÖRLÜ	TOPLAM
<b>OCAK</b>	2.186.983	3.221.683	407.606	430.659	<b>6.246.931</b>
<b>ŞUBAT</b>	2.089.684	2.642.373	366.936	401.464	<b>5.500.457</b>
<b>MART</b>	2.349.815	3.749.759	395.753	460.562	<b>6.955.889</b>
<b>NİSAN</b>	2.225.790	3.334.936	385.689	429.653	<b>6.376.068</b>
<b>MAYIS</b>	2.237.614	3.363.664	396.445	426.587	<b>6.424.310</b>
<b>HAZİRAN</b>	2.173.785	2.551.763	394.432	413.220	<b>5.533.200</b>
<b>TEMMUZ</b>	2.220.387	1.585.564	448.189	395.890	<b>4.650.030</b>
<b>AĞUSTOS</b>	1.961.394	1.263.411	357.540	370.168	<b>3.952.513</b>
<b>EYLÜL</b>	2.086.528	1.636.661	431.420	364.734	<b>4.519.343</b>
<b>EKİM</b>	2.291.271	3.175.807	381.020	408.561	<b>6.256.659</b>
<b>KASIM</b>	2.026.425	2.714.262	329.284	365.828	<b>5.435.799</b>
<b>ARALIK</b>	2.326.956	3.476.165	347.682	427.584	<b>6.578.387</b>
<b>TOPLAM</b>	<b>26.176.632</b>	<b>32.716.048</b>	<b>4.641.996</b>	<b>4.894.910</b>	<b>68.429.586</b>
<b>Toplamdaki Yolcu Dağılımı</b>	<b>38%</b>	<b>48%</b>	<b>7%</b>	<b>7%</b>	<b>100%</b>





ULAŞIM PLANLAMA VE RAYLI SİSTEM DAİRE BAŞKANLIĞI  
2010 YILI İŞLETME BİLGİLERİ

OTOBÜS								692
AYLAR	OTOBÜS SAYISI	YAPILAN SEFER	YAPILAN KM	TAŞINAN YOLCU	KM BAŞINA TAŞINAN YOLCU	YAKIT SARFIYATI (lt.)	MOTORİN ( TL )	ARAÇ BAŞINA DÜŞEN PERS. SAYISI
OCAK	274	62.787	1.673.372	3.799.315	2,27	762.207	2.052.577,31	2,53
ŞUBAT	274	57.544	1.527.024	3.497.536	2,29	679.643	1.812.050,64	
MART	274	64.175	1.703.161	4.207.082	2,47	879.062	2.319.265,77	
NİSAN	274	61.994	1.645.791	3.904.303	2,37	825.517	2.199.431,37	
MAYIS	274	63.825	1.684.719	3.899.506	2,31	750.623	2.002.682,16	
HAZİRAN	274	60.300	1.593.126	3.391.030	2,13	813.343	2.147.682,15	
TEMMUZ	274	55.640	1.562.523	2.999.396	1,92	688.562	1.810.403,43	
AĞUSTOS	274	56.288	1.567.784	2.613.713	1,67	719.605	1.894.780,96	
EYLÜL	274	54.400	1.514.738	2.888.015	1,91	661.444	1.743.897,02	
EKİM	274	56.465	1.555.950	3.700.384	2,38	651.130	1.725.757,93	
KASIM	274	52.251	1.435.021	3.258.720	2,27	717.100	1.917.652,78	
ARALIK	284	58.322	1.611.850	3.948.910	2,45	843.561	2.425.948,06	
TOPLAM		703.991	19.075.059	42.107.910	2,20	8.991.797	24.052.129,58	
TRAMVAY								267
AYLAR	TRAMVAY SAYISI	YAPILAN SEFER	YAPILAN KM	TAŞINAN YOLCU	KM BAŞINA TAŞINAN YOLCU	ELEKTRİK SARFIYATI (KW)	ELEKTRİK ( TL )	ARAÇ BAŞINA DÜŞEN PERS. SAYISI
OCAK	60	8.875	372.750	2.447.616	6,57	1.492.458	451.298,22	4,45
ŞUBAT	60	8.060	338.520	2.002.921	5,92	1.353.893	410.281,10	
MART	60	8.041	337.722	2.748.807	8,14	1.237.974	339.786,98	
NİSAN	60	8.322	349.524	2.471.765	7,07	1.460.858	442.761,46	
MAYIS	60	8.575	360.150	2.524.804	7,01	1.344.949	407.739,23	
HAZİRAN	60	8.322	349.524	2.142.170	6,13	949.217	287.824,07	
TEMMUZ	60	7.175	301.350	1.650.634	5,48	736.930	225.182,28	
AĞUSTOS	60	7.164	300.888	1.338.800	4,45	-	-	
EYLÜL	60	7.882	331.044	1.631.328	4,93	1.162.910	353.367,31	
EKİM	60	9.147	384.174	2.556.275	6,65	1.965.563	464.628,15	
KASIM	60	8.671	364.182	2.177.079	5,98	1.179.578	287.882,88	
ARALIK	60	9.239	388.038	2.629.477	6,78	1.568.925	376.420,00	
TOPLAM	60	99.473	4.177.866	26.321.676	6,25	14.453.255	4.047.171,68	



## ULAŞIM PLANLAMA VE RAYLI SİSTEM DAİRE BAŞKANLIĞI İŞLETME BİLGİLERİ

OTOBÜS + TRAMVAY						959
AYLAR	YAPILAN TARİFELİ SEFER	YAPILAN TARİFELİ KİLOMETRE	TAŞINAN YOLCU	KM BAŞINA TAŞINAN YOLCU	MOTORİN VE ELEKTRİK GİDERİ TL.	ARAÇ BAŞINA DÜŞEN PERS. SAYISI
OCAK	71.662	2.046.122	6.246.931	3,05	2.503.875,53	2,87
ŞUBAT	65.604	1.865.544	5.500.457	2,95	2.222.331,74	
MART	72.216	2.040.883	6.955.889	3,41	2.659.052,75	
NİSAN	70.316	1.995.315	6.376.068	3,20	2.642.192,83	
MAYIS	72.400	2.044.869	6.424.310	3,14	2.410.421,39	
HAZİRAN	68.622	1.942.650	5.533.200	2,85	2.435.506,22	
TEMMUZ	62.815	1.863.873	4.650.030	2,49	2.035.585,71	
AĞUSTOS	63.452	1.868.672	3.952.513	2,12	1.894.780,96	
EYLÜL	62.282	1.845.782	4.519.343	2,45	2.097.264,33	
EKİM	65.612	1.940.124	6.256.659	3,22	2.190.386,08	
KASIM	60.922	1.799.203	5.435.799	3,02	2.205.535,66	
ARALIK	67.561	1.999.888	6.578.387	3,29	2.802.368,06	
TOPLAM	803.464	23.252.925	68.429.586	2,93	28.099.301,26	
TANIMLAR						
YAPILAN KM		Otobüs ve Tramvayın 1 ay içerisinde yapmış olduğu Km'dir.				
TAŞINAN YOLCU		Otobüs ve Tramvay ile 1 ay içerisinde taşınan toplam yolcu sayısı.				
KM BAŞINA TAŞINAN YOLCU		1 Km' ye düşen yolcu sayısını göstermektedir.				
ARAÇ BAŞINA DÜŞEN PERS.		Otobüs ve Tramvayda atölyeler dahil 1 araç başına düşen personeli				

## 2000 YILINDAN İTİBAREN BİLET ZAMLARI

SIRA	ZAM TARİHİ	SİVİL	İNDİRİMLİ	E-BİLET ( 5 Binış )	E-BİLET ( 2 Binış )
1	01.01.2000	175.000 TL	100.000 TL	*	*
2	01.07.2000	200.000 TL	125.000 TL	*	*
3	24.11.2000	250.000 TL	150.000 TL	*	*
4	10.07.2001	350.000 TL	200.000 TL	*	*
5	01.11.2001	300.000 TL	200.000 TL	*	*
6	18.03.2002	400.000 TL	300.000 TL	*	*
7	05.03.2003	500.000 TL	400.000 TL	*	*
8	01.07.2004	600.000 TL	500.000 TL	*	*
9	20.09.2005	0,75 Ykr	0,55 Ykr	*	*
10	31.07.2006	0,90 Ykr	0,65 Ykr	*	*
11	16.04.2007	*	*	5,00 YTL	2,20 YTL
12	16.07.2009	1,00 YTL	0,75 Ykr.	5,50 YTL	2,50 YTL
13	10.02.2010	1,10 TL	0,80 Kr.	6,00 TL.	2,75 TL
14	12.10.2010	1,20 TL	0,85 Kr.	6,50 TL	3,00 TL





## 2010 YILI OTOBÜS KİLOMETRE VE SEFER SAYILARI

AYLAR	OTOBÜS İLE YAPILAN KİLOMETRELER			OTOBÜS SEFER SAYILARI
	BELEDİYE	FİRMA	TOPLAM	
OCAK	1.489.502,70	183.869,30	1.673.372,00	62.787
ŞUBAT	1.527.024,00	0,00	1.527.024,00	57.544
MART	1.484.492,20	218.668,80	1.703.161,00	64.175
NİSAN	1.406.483,10	239.307,90	1.645.791,00	61.994
MAYIS	1.466.050,20	218.668,80	1.684.719,00	63.825
HAZİR	1.328.289,80	264.836,20	1.593.126,00	60.300
TEMMUZ	1.300.506,80	262.016,20	1.562.523,00	55.640
AĞUST	1.308.574,00	259.210,00	1.567.784,00	56.288
EYLÜL	1.261.720,90	253.017,10	1.514.738,00	54.400
EKİM	1.303.790,00	252.160,00	1.555.950,00	56.465
KASIM	1.181.024,30	253.996,70	1.435.021,00	52.251
ARALIK	1.347.032,80	264.817,20	1.611.850,00	58.322
TOPLAM	16.404.490,80	2.670.568,20	19.075.059,00	703.991

BELEDİYE OTOBÜSLERİ AYLIK KİLOMETRE GRAFİĞİ

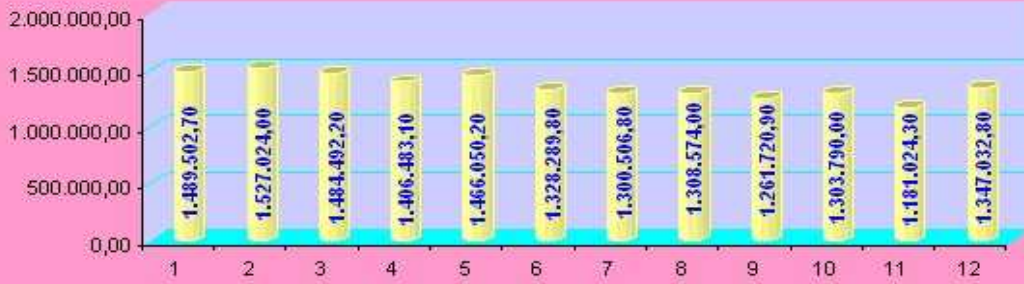

FİRMADAKİ BELEDİYE OTOBÜSLERİ AYLIK KİLOMETRE GRAFİĞİ

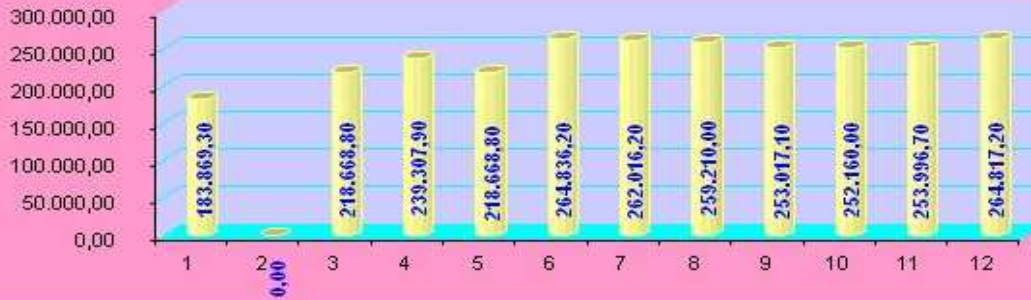

TARİFELİ AYLIK TOPLAM OTOBÜS SEFER SAYILARI

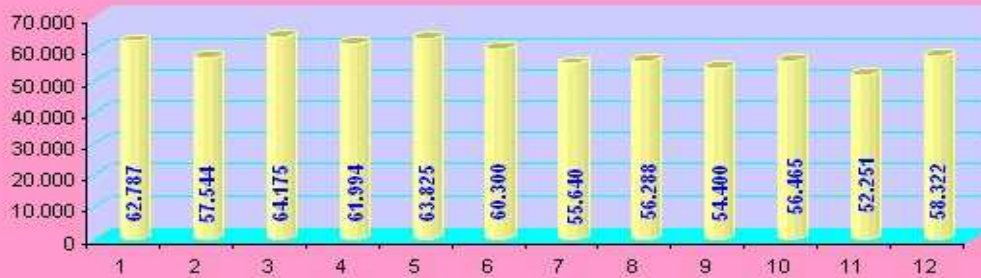



## 2010 YILI TRAMVAY KİLOMETRE VE SEFER SAYILARI

AYLAR	AYLIK SEFER SAYISI									AYLIK KİLOMETRE	
	HAFTA İÇİ			CUMARTESİ			PAZAR				TOPLAM
	Sefer	Gün	Top.	Sefer	Gün	Top.	Sefer	Gün	Top.		
OCAK	296	20	5.920	280	6	1.680	255	5	1.275	8.875	372.750
ŞUBAT	296	20	5.920	280	4	1.120	255	4	1.020	8.060	338.520
MART	281	21	5.901	280	4	1.120	255	4	1.020	8.041	337.722
NİSAN	281	22	6.182	280	4	1.120	255	4	1.020	8.322	349.524
MAYIS	281	20	5.620	280	6	1.680	255	5	1.275	8.575	360.150
HAZİRAN	281	22	6.182	280	4	1.120	255	4	1.020	8.322	349.524
TEMMUZ	234	22	5.148	227	5	1.135	223	4	892	7.175	301.350
AĞUSTOS	234	21	4.914	227	5	1.135	223	5	1.115	7.164	300.888
EYLÜL	282	20	5.640	227	3	681	223	7	1.561	7.882	331.044
EKİM	309	20	6.180	282	6	1.692	251	5	1.275	9.147	384.174
KASIM	309	17	5.253	282	5	1.410	251	8	2.008	8.671	364.182
ARALIK	309	23	7.107	282	4	1.128	251	4	1.004	9.239	388.038
TOPLAM	3.393	248	69.967	3.207	56	15.021	2.952	59	14.485	99.473	4.177.866

### TRAMVAY AYLIK SEFER SAYILARI GRAFİĞİ

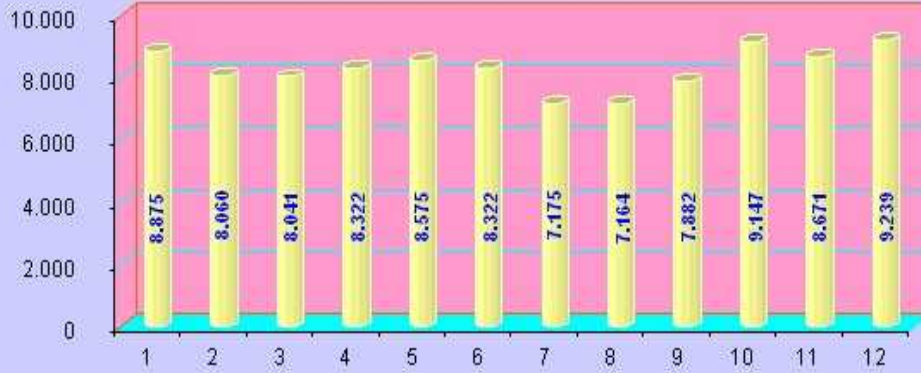

### TRAMVAY AYLIK KİLOMETRE GRAFİĞİ

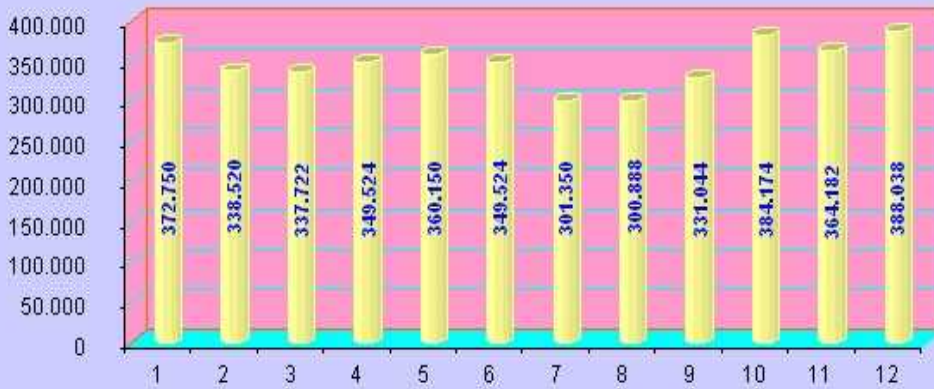



### 2010 YILI TRAMVAY SEFERLERİ

AYLAR	SEFER SAYISI	KİLOMETRE	YOLCU SAYISI
<b>OCAK</b>	8.816	370.272	<b>2.447.616</b>
<b>ŞUBAT</b>	8.060	338.520	<b>2.002.921</b>
<b>MART</b>	8.041	337.772	<b>2.748.807</b>
<b>NİSAN</b>	8.322	349.524	<b>2.471.765</b>
<b>MAYIS</b>	8.575	360.350	<b>2.524.804</b>
<b>HAZİRAN</b>	8.322	349.524	<b>2.142.170</b>
<b>TEMMUZ</b>	7.175	301.350	<b>1.650.634</b>
<b>AĞUSTOS</b>	7.164	300.888	<b>1.338.800</b>
<b>EYLÜL</b>	7.882	331.044	<b>1.631.328</b>
<b>EKİM</b>	9.147	384.174	<b>2.556.275</b>
<b>KASIM</b>	8.671	364.182	<b>2.177.079</b>
<b>ARALIK</b>	9.239	388.473	<b>2.629.477</b>
<b>TOPLAM</b>	<b>99.414</b>	<b>4.176.073</b>	<b>26.321.676</b>







2010 YILI ENERJİ SARFIYATI

TARİH	SARFIYAT (KWH)	TUTAR (YTL)
Ocak 2010	1.492.458	451.298,22
Şubat 2010	1.353.893	410.281,10
Mart 2010	1.237.974	339.786,98
Nisan 2010	1.460.858	442.761,46
Mayıs 2010	1.344.949	407.739,23
Haziran 2010	949.217	287.824,07
Temmuz 2010	736.930	225.182,28
Ağustos 2010	-	-
Eylül 2010	1.162.910	353.367,31
Ekim 2010	1.965.563	464.628,15
Kasım 2010	1.179.578	287.882,88
Aralık 2010	1.568.925	376.420,00
<b>TOPLAM</b>	<b>14.453.255</b>	<b>4.047.171,68</b>

Not: Raylı sistem elektrik okumalarının özel şirkete geçmesinden dolayı Ağustos ayı tarifesi sonraki faturaya eklenmiştir. Aralık ayı faturası 2011 ocak ayı içerisinde geleceğinden dolayı sarfiyat ve tutar yaklaşık olarak hesap edilmiş ve tahmini yazılmıştır.



### YILLARA GÖRE ENERJİ SARFIYATI (KWH)

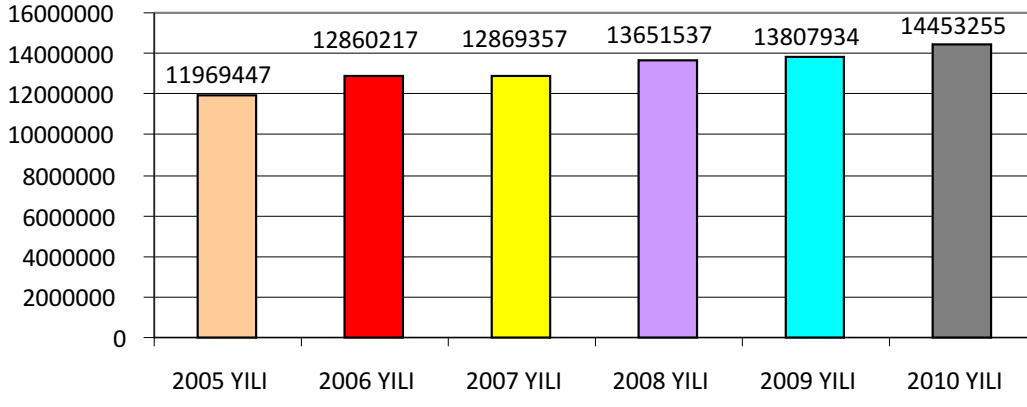

### 2010 YILINA AIT YAPILAN KİLOMETRE, SEFER VE YOLCU SAYILARI

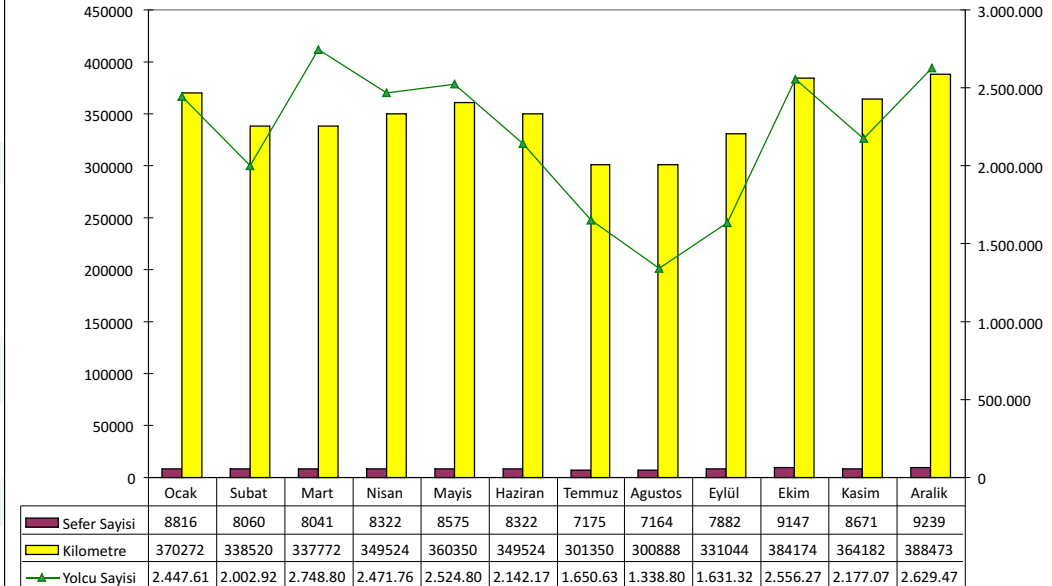

### 2010 YILI ORTALAMA GÜNLÜK SEFER SAYILARI

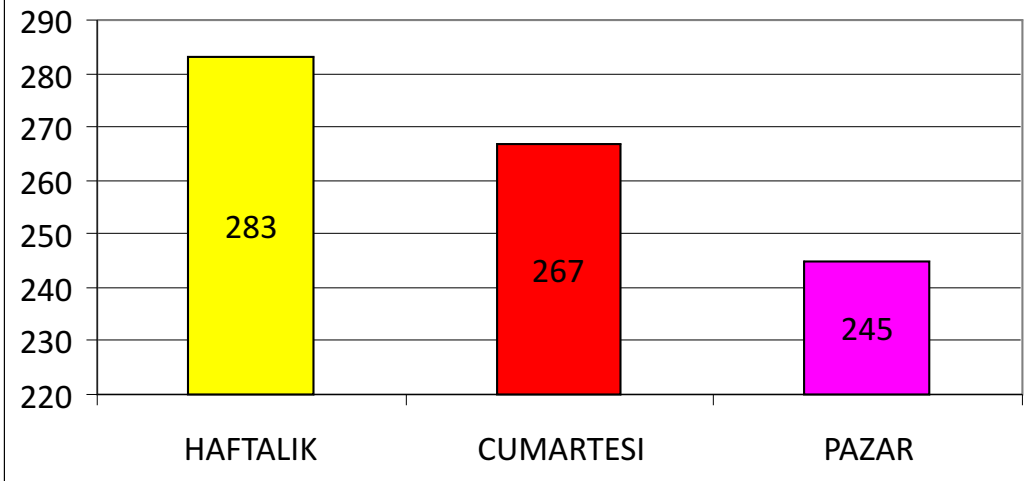



## YILLARA GÖRE AYLIK ORTALAMA SEFER SAYILARI

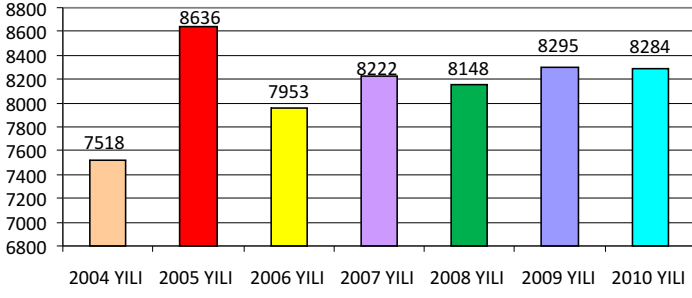

## YILLARA GÖRE AYLIK ORTALAMA KİLOMETRE

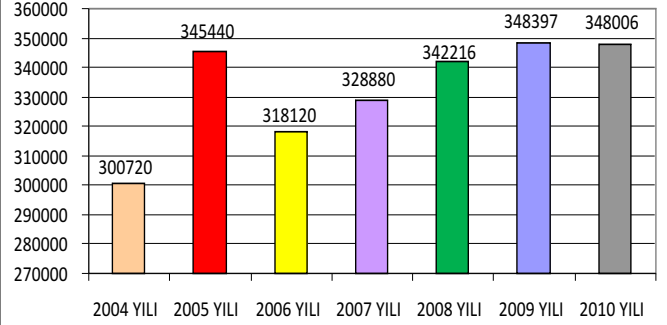

## YILLARA GÖRE ORTALAMA VATMAN SAYISI

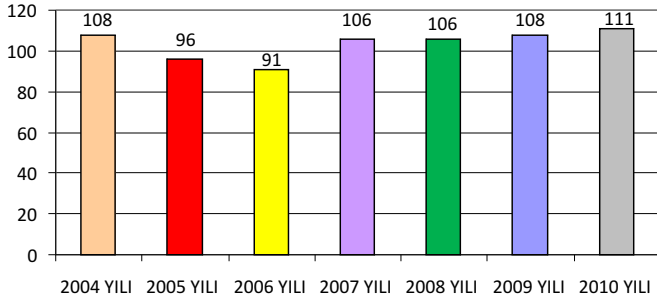

## YILLARA GÖRE AYLIK ORTALAMA VATMAN BASINA DÜŞEN KİLOMETRE

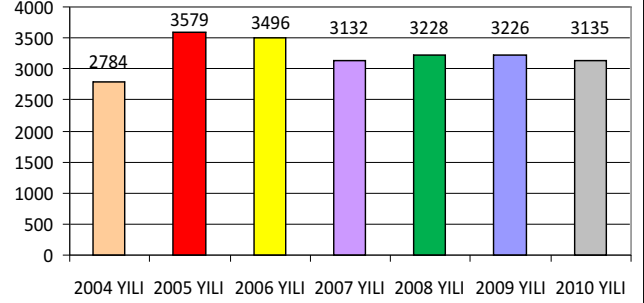

## 2010 YILINDA MEYDANA GELEN KAZALAR

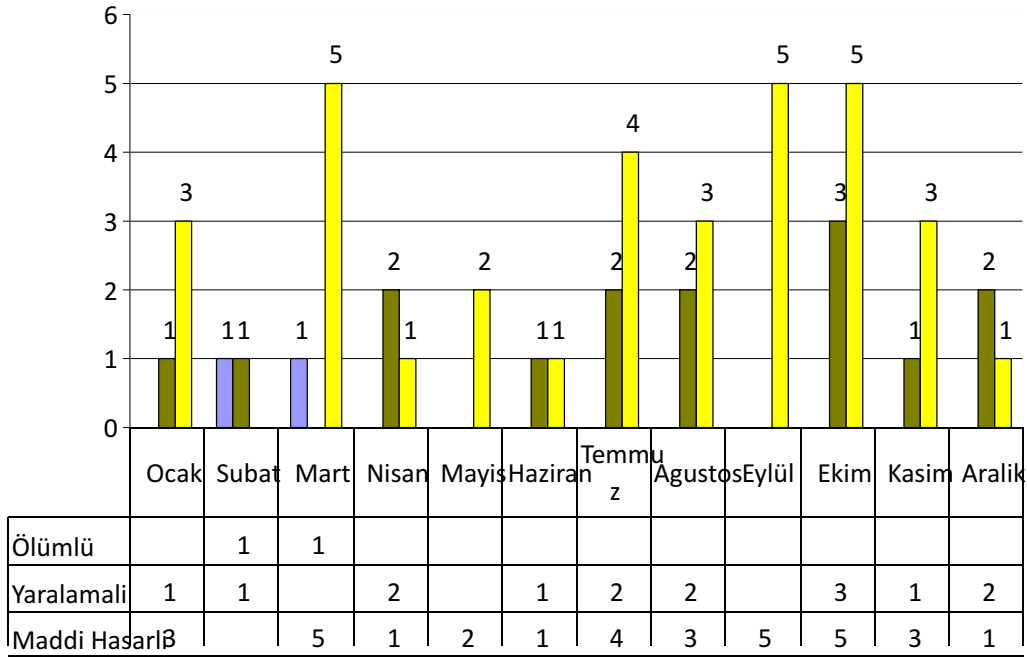



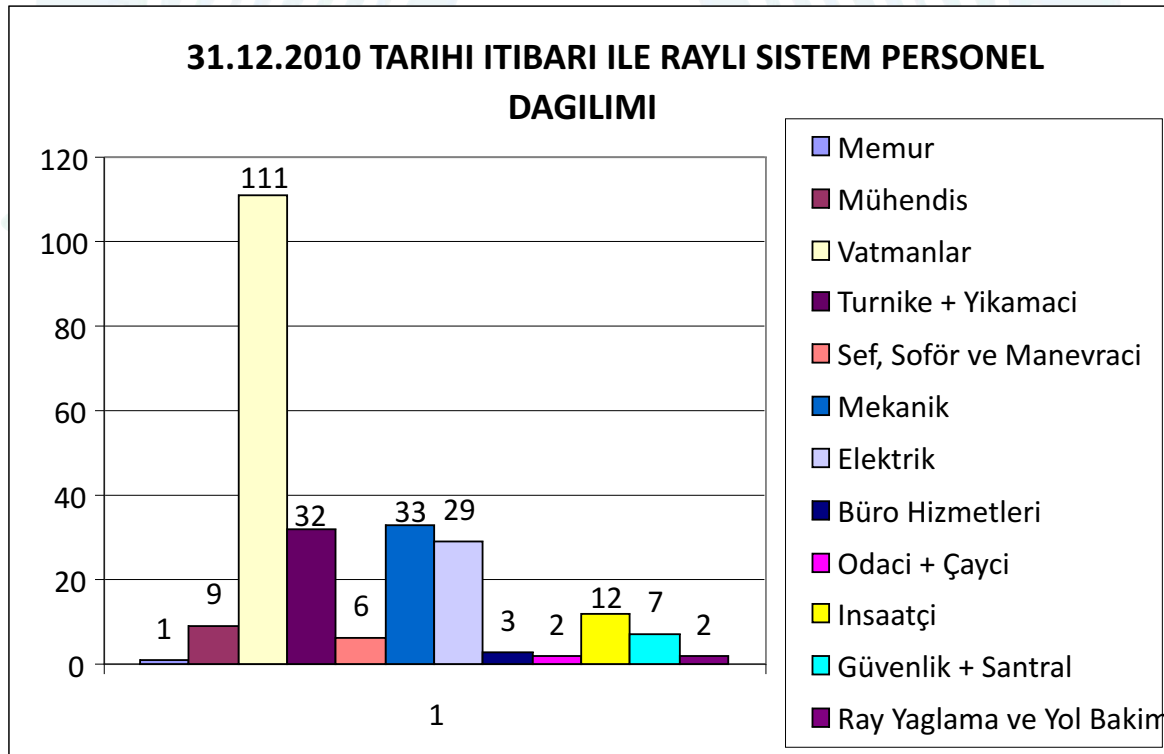
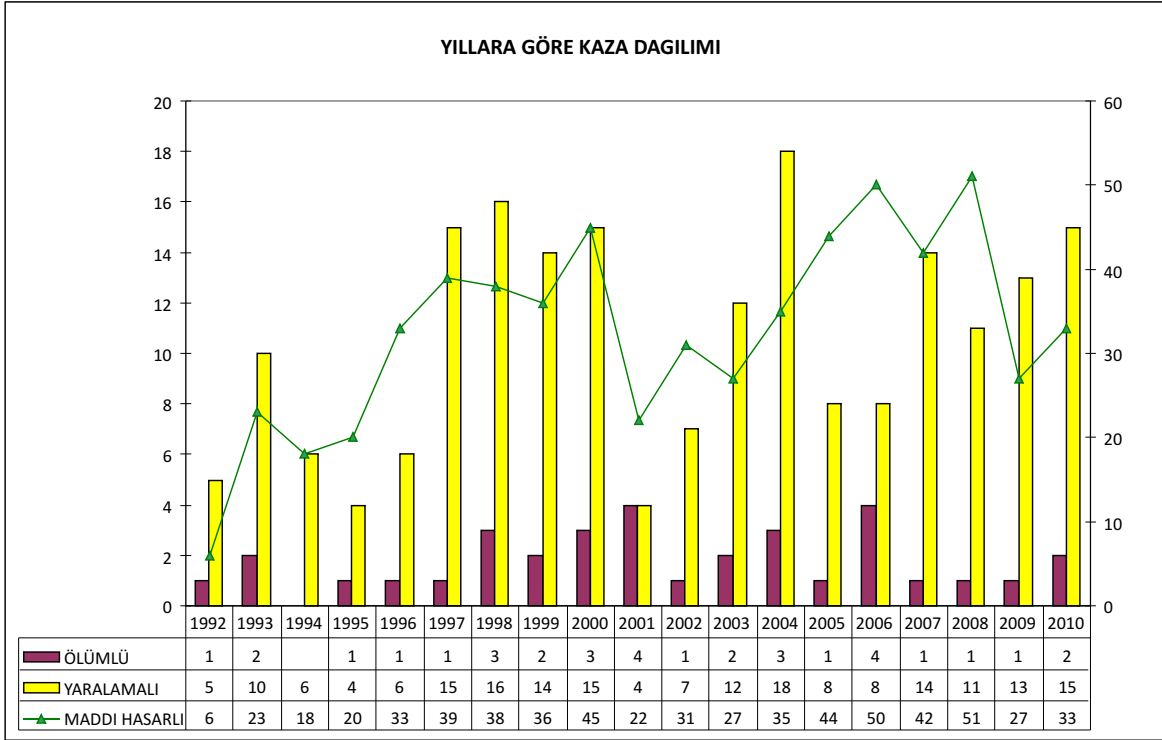



## OTOBÜS İŞLETMESİ KAZA RAPORU

AYLAR	2006 YILI				2007 YILI				2008 YILI				2009 YILI				2010 YILI								
	KAZA SAYISI	BELEDİYE KARŞI TARAF	YARALI	ÖLÜ	KAZA SAYISI	BELEDİYE KARŞI TARAF	YARALI	ÖLÜ	KAZA SAYISI	BELEDİYE KARŞI TARAF	YARALI	ÖLÜ	KAZA SAYISI	BELEDİYE KARŞI TARAF	YARALI	ÖLÜ	KAZA SAYISI	BELEDİYE KARŞI TARAF	YARALI	ÖLÜ					
OCAK	29	43	57	3	0	12	42	58	1	2	43	49	51	9	1	19	39	61	0	0	27	34	66	1	0
ŞUBAT	23	50	50	0	0	28	34	66	1	0	30	30	70	4	0	22	44	56	2	0	27	51	49	4	0
MART	10	30	70	2	0	27	32	68	4	0	28	34	66	2	0	20	38	62	5	1	37	28	72	4	0
NİSAN	12	42	58	1	2	15	22	78	3	0	21	25	75	5	0	19	42	58	1	2	36	39	61	3	1
MAYIS	22	30	70	3	0	16	27	73	7	0	15	47	53	2	2	25	48	52	7	0	37	28	72	4	0
HAZİRAN	18	29	71	0	0	17	35	65	1	1	19	33	67	1	0	30	36	64	6	0	37	45	55	2	1
TEMMUZ	25	35	65	1	0	11	11	89	4	1	17	37	63	4	1	25	39	61	4	0	27	43	57	3	0
AĞUSTOS	17	17	83	3	0	22	28	72	2	0	24	51	49	2	1	26	36	64	3	1	33	51	49	2	0
EYLÜL	13	54	46	2	0	30	53	47	10	0	28	46	54	4	0	28	37	63	6	0	46	47	53	11	1
EKİM	25	52	48	0	0	36	45	55	5	0	20	34	66	7	0	34	40	60	1	0	30	50	50	1	0
KASIM	18	40	60	2	0	30	40	60	4	0	21	60	40	0	0	36	42	58	9	1	27	31	69	2	0
ARALIK	25	38	70	0	0	25	34	66	8	0	33	35	65	5	0	31	33	67	8	0	30	45	55	2	0
TOPLAM	237	33	67	17	2	269	34	66	50	4	29	40	60	45	5	315	39	61	52	5	394	41	59	39	3

## TRAMVAY İŞLETMESİ YILLARA GÖRE MEYDANA GELEN KAZALAR

YIL	ÖLÜMLÜ	YARALANMALI	MADDİ HASARLI	TOPLAM
1992	1	5	6	12
1993	2	10	23	35
1994	-	6	18	24
1995	1	4	20	25
1996	1	6	33	40
1997	1	15	39	55
1998	3	16	38	57
1999	2	14	36	52
2000	3	15	45	63
2001	4	4	22	30
2002	1	7	31	39
2003	2	12	27	41
2004	3	18	35	56
2005	1	8	44	53
2006	4	8	50	62
2007	1	14	42	57
2008	1	11	51	62
2009	1	13	27	41
2010	2	15	33	50





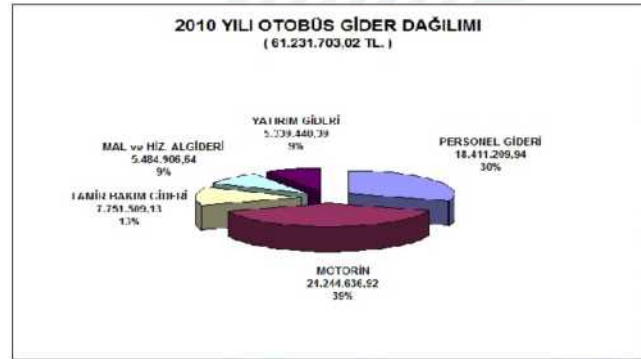
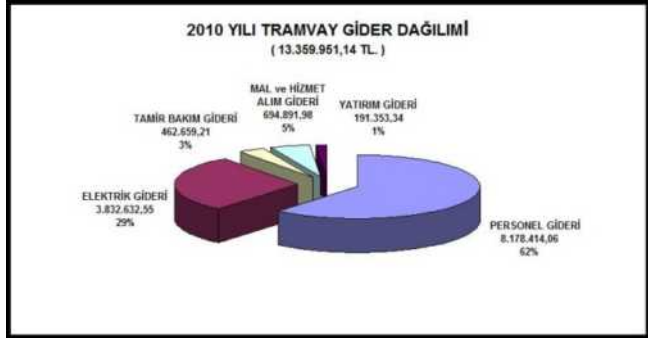
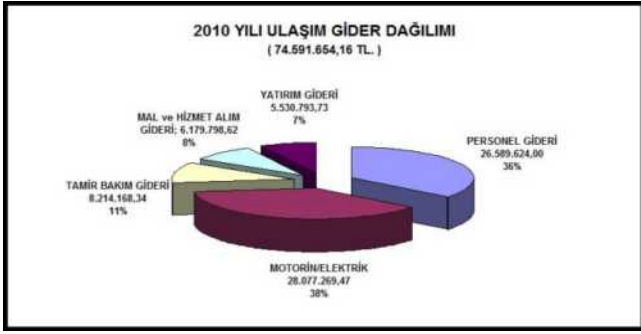



## BİLGİ İŞLEM

### Bilgisayar ve Gereç Durumu

Türü	Adet
Ana Makine (Server)	14
PC	668
Yazıcı	322
lotter	5
Canlı Yayın Kamerası	14

### 1. Yazılım Hizmetleri

1.1. Belediye hizmetlerinin en iyi şekilde yerine getirilebilmesi için bilgisayara bağlı tüm hizmetler aksatılmadan yürütülmektedir.

1.2. Belediye otomasyon sistemi "Birlikte Çalışabilirlik Esasları"na uygun olarak hizmet vermektedir.

1.3. Belediye otomasyon sistemi ve web sayfamızdaki e-belediye sistemi entegre halde çalışmaktadır.

1.4. 2010 yılında yazılan bazı programlar:

1.4.1. Personel Takip Sistemi (PDKS)

1.4.2. Gıda Bankası Takip Programı

1.4.3. Hanımlar Lokali Programı

1.4.4. Komak Öğretmen ve Öğrenci Otomasyonu Programı

1.4.5. Yemekhane Satınalma ve Ambar Programı

1.4.6. İş Takip Programı

1.4.7. Faaliyet Takip Programı

1.4.8. Zabıta Programı

1.4.9. Otopark Giriş Çıkış Plaka Tanıma Sistemi

1.4.10. Tellaliye Bilgi Girişi Programı

1.4.11. Komak Öğretmen Ücretlendirme Programı

1.4.12. Mahalle Sokak Bilgileri Entegrasyonu Programı

1.4.13. Ticari Araç Tahsis Programı

1.4.14. Muhasebe Devir İşlemleri

1.4.15. Satınalma ve Ambar Devir İşlemleri

1.4.16. Gelir Yeni Yıl Devir İşlemleri





## 2. Donanım Hizmetleri

### 2.1. Tamir ve Bakım

Tamir ve bakımı yapılan Donanımlar	Adet
PC	890
Otomasyon	45
Network	290
Monitör	53
Program Tanıtım	575
Yazıcı	250
Diğer Bakım Onarım	34

2.1. Belediye birimleri içinde kullanılan bilgisayar ve çevre birimleri arıza ve bakımları yapılmış, network yapısı canlı tutulmaya çalışılmıştır.

2.2. Büyükşehir Belediye binasındaki ağ sistemi fiber optik altyapıya dönüştürülmüştür. Fiber altyapısına uygun ağ cihazlarıyla donatılan sistemimiz hızlı bir veri transfer gücüne sahiptir.

2.3. Belediye binasının dışında hizmet veren 34 adet birimiz GSHDSL ile bağlı olup yine fiber optik altyapıya sahip internet hızı 20Mbit'tir.

2.4. Belediye ağ sisteminin güvenlik ve optimizasyonu için ağ yönetim sistemi kurulmuştur. İnternette gelebilecek virüs, saldırı, casus yazılım vb. tehditlere önlem olarak ve ayrıca 5651 sayılı kanuna binaen kullanıcıların internete çıkışlarının kontrolü ve kayıtlarının tutulması amacıyla kurulan internet güvenlik duvarı ve kayıt sistemimiz sürekli güncel tutulmaktadır.

2.5. Belediye verilerinin güvenliği ile virüs problemlerinin giderilmesi için uygulanan antivirüs sistemi sürekli güncel tutulmaktadır.

2.6. Belediye otomasyon sistemi, kent bilgi sistemi, elkart otomasyon sistemi, canlı yayın, web sunucusu ve mail sunucularını bulunduran ana sistem odası, fiziki müdahalelere karşı kartlı giriş sistemi ile korunmakla birlikte, olası yangın olayları için gaz absorbeli otomatik yangın söndürme sistemi ile donatılmıştır.

2.7. Canlı yayınlar için "Görüntü Serveri" alındı ve sistem çalışır hale getirildi.

2.8. Canlı Yayınlar 1 adet görüntü eklendi.

2.9. 2010 yılında yapılan donanım hizmetleri:

1.9.1. Dış birimlerimize (8 adet) personel takip cihazı sistemi kuruldu. Merkez bina ile bağlantısı yapıldı.

2.9.2. Yemekhane takip sistemi değiştirildi.

2.9.3. Merkez Otopark ve Karatay Terminaline "Otobüs Otopark Sistemi" kuruldu.

2.9.4. Terminal veznelerinin yeni sisteme geçirilmesinde donanım alt yapısı hazırlandı.

2.9.5. Yeni yapılan Cumhuriyet Hareket Merkezine ağ alt yapısı hazırlandı. Merkezle bağlantısı sağlandı.





### 3. İnternet Hizmetleri

3.1. Belediye web sayfasında, 14 farklı noktadan canlı yayın yapılmakta olup, Mevlâna İhtifalleri ile bazı belediye programları canlı olarak yayınlanmaktadır.

3.2. Belediye web sayfamız (www.konya.bel.tr) Bilgi İşlem birimimiz tarafından veri tabanına dayalı olarak yapılmıştır. Günlük ortalama 15.000 kişi tarafından ziyaret edilmektedir.

3.3. İnternet üzerinden başvurular yapılabilmektedir.

3.4. Belediyemiz web sayfası ve sayfa üzerinde interaktif hizmetler (Bilgi Edindirme Başvurusu, Açık Kapı müracaat, otobüs tarifesi, borç sorgulama, mail hizmeti vb.) verilmektedir.

3.5. Elkart kayıp ve arıza bildiriminin internet üzerinden yapılabilmesi için gerekli altyapı ve yazılımlar yapılmıştır.

3.6. Yabancı dillerde web sayfası. (İngilizce, Almanca, Japonca, Korece)

3.7. 2010 yılında yapılan internet hizmetleri

3.7.1. 360° Konya Projesi

3.7.2. Mevlana İhtifalleri Törenleri Canlı Yayın

3.7.3. Yabancı dil ve çeviri kontrolleri

3.7.4. TemizNet Yenilenmesi

3.7.5. TemizNet ile ilgili talep ve isteklerle ilgilenilip gerekli cevaplar verilip düzenlemeler yapılmaktadır.

3.7.6. Bilgi İşlem Merkezine güvenlik kamerası takıldı.

3.7.7. Komek, Kent Bilgi Sistemi, Yakıt analiz ve Elkart web sayfalarının düzenlendi.

3.7.8. Web sayfası alt menüsü ve Billboard Duyuru alanı eklendi.

3.7.9. Web sayfası bağlantı sayfalarının yönetim arayüzünün yazılması

### 4. AR-GE Hizmetleri

4.1. 2010 yılında yapılan AR-GE hizmetleri

4.1.1. TÜBİTAK ile Konya Büyükşehir Belediyesi arasında 2007 yılında imzalanmış protokole binaen Selçuk Üniversitesi Alaeddin Keykubat Kampüsü - Selçuk Üniversitesi Meram Tıp Fakültesi ana güzergahı üzerinde, yerine göre Belediyemize ait pasif altyapının kontrolü, yerine göre ise yeni altyapı tesis edilmesi suretiyle Fiber-Optik kablo çekilmesi işi takip edilmiş ve bitirilmiştir.

4.1.2. Kent Güvenliği Yönetim Sistemi 2. etap çalışmaları çerçevesinde mevcut sisteme yapılabilecek eklemelerle ilgili Emniyetten ilgili personelle gerekli planlamalar yapılarak pasif altyapı tarafında Belediyemize düşen işlerin takibi yapıldı. İş halen devam ediyor.

4.1.3. Belediye binamızın sürekli artan ağ trafiği ihtiyaçlarını karşılamak üzere sistem odamıza iyi bir omurga anahtar ve katlarda her bir koridora birer tane olacak şekilde toplamda 18 tane de kenar anahtarı kapsayan bir ihale hazırlığı yapıldı. Yine aynı ihale kapsamında sistem odamızı daha düzenli hale getirmek için bir adet 42U yüksekliğinde kabinet ve LCD panele sahip KVM anahtar da talep edildi. Bahsi geçen cihazların tamamının kurulumu ve yapılandırması bittiğinde tüm ağ trafiğimizi ve ağdaki her bir cihazın her bir portunu, dolayısıyla her tekil kullanıcıyı ayrı ayrı izleyebiliyor ve kontrol edebiliyor olacağız.

4.1.4. Sistem odamız ve barındırdığı sunucu bilgisayarların rutin bakım ve

kontrolleri yapıldı. Bununla birlikte yeni temin edilen ortam izleme cihazına entegre ettiğimiz ve bir ucu santral odamızda bulunan alarm sistemi sayesinde mesai saatleri haricinde de meydana gelebilecek hatalara ve olağan dışı durumlara karşı önlem alınmış oldu.

4.1.5. Belediyemiz birimlerinde kullanılmak üzere talep edilen her türlü bilgisayar ve ilgili malzemeleriyle ilgili araştırmalar yapıldı ve teknik şartnameleri hazırlandı.

4.1.6. Yeni inşa edilen binaların G.SHDSL teknolojisi ile merkez binamıza bağlantıları yapıldı ve bu sayede data, internet servisleri ve ses görüşmeleri gibi hizmetleri merkez üzerinden yürütmeleri sağlandı (Meram Hanımlar Lokali, Fuar Zabıta Karakolu, Aile Destek Merkezi vb.).

4.1.7. İnternet güvenliği ve dış birimler veya diğer kurumlarla olan programların ortak kullanımı amaçlı ağ bağlantıları için gerekli her türlü yapılandırmalar ve kontroller yapıldı.

4.1.8. Muhtelif projelerle ilgili ön çalışmalar ve araştırmalar yapıldı (Sanallaştırma, Bina kablolalama vb.). Ayrıca belediye genelinde farklı birimlerce ihtiyaç duyulan konularda veya resmi görevlendirmelerde ilgi kadarıyla işler takip edildi.





# HUKUK MÜŞAVİRLİĞİ

2010 yılı Adli ve İdari Davalara ilişkin olarak yıllık;

<b>Duruşma sayısı</b>	<b>810</b>
<b>Keşif sayısı</b>	<b>26</b>
<b>2011 yılına devreden derdest dosya sayısı</b>	<b>387</b>
<b>Adli yargıda açtığımız dava sayısı</b>	<b>70</b>
<b>Önceki yıllardan devreden adli yargıda açtığımız dava sayısı</b>	<b>58</b>
<b>İdari yargıda açtığımız dava sayısı</b>	<b>1</b>
<b>Önceki yıllardan devreden idari yargıda açtığımız dava sayısı</b>	<b>8</b>
<b>Belediyemiz aleyhine adli yargıda açılan dava sayısı</b>	<b>81</b>
<b>Önceki yıllardan devreden belediyemiz aleyhine adli yargıda açılan dava sayısı</b>	<b>186</b>
<b>Belediyemiz aleyhine idari yargıda açılan dava sayısı</b>	<b>64</b>
<b>Önceki yıllardan devreden belediyemiz aleyhine idari yargıda açılan dava sayısı</b>	<b>146</b>
<b>Adli yargıda görülen davalardan belediyemiz lehine sonuçlanan dava sayısı</b>	<b>93</b>
<b>Adli yargıda görülen davalardan belediyemiz aleyhine sonuçlanan dava sayısı</b>	<b>54</b>
<b>İdari yargıda görülen davalardan belediyemiz lehine sonuçlanan dava sayısı</b>	<b>74</b>
<b>İdari yargıda görülen davalardan belediyemiz aleyhine sonuçlanan dava sayısı</b>	<b>10</b>





**Kira ve ecri misil alacağı ile ilgili olarak;**

<b>Kira alacağının tahsili için müşavirliğimize gönderilen dosya sayısı</b>	<b>2758</b>
<b>İcra takibi yapılmadan haricen tahsil edilen kira alacağı dosya sayısı</b>	<b>2573</b>
<b>İcra takibi yapılan kira alacağı dosya sayısı</b>	<b>185</b>
<b>İcra Takibi derdest (devam eden)</b>	<b>76</b>
<b>İcra Takibi tamamlanan (tahsil olunan)</b>	<b>109</b>
<b>Önceki yıllarda yapılan icra takiplerinden tahsil edilen dosya sayısı</b>	<b>117</b>
<b>Kira alacağının tahsili için müşavirliğimize gönderilen dosya sayısı</b>	

**Diğer Alacaklar (hasar bedeli, tahrip bedeli, ısı bedeli, ilamlı, ilamsız takip v.s);**

<b>Diğer alacakların tahsili için müşavirliğimize gönderilen dosya sayısı</b>	<b>168</b>
<b>İcra takibi yapılmadan haricen tahsil edilen dosya sayısı</b>	<b>146</b>
<b>İcra takibi yapılan diğer alacaklar dosya sayısı</b>	<b>97</b>
<b>İcra Takibi derdest (devam eden)</b>	<b>49</b>
<b>İcra Takibi tamamlanan (tahsil olunan)</b>	<b>48</b>
<b>İcra Takibi tamamlanan ilamlı (Geçmiş yıllara ait)</b>	<b>76</b>

**Tahliye için;**

<b>Tahliye için Gelen Dosya Sayısı</b>	<b>66</b>
<b>İcra Takibi Yapılmadan Tahliye Edilen Dosya Sayısı</b>	<b>40</b>
<b>İcra Takibi Yoluyla Tahliye için İşlem Yapılan Dosya Sayısı</b>	<b>26</b>
<b>İcra Takibi derdest (devam eden)</b>	<b>00</b>
<b>İcra Takibi tamamlanan (tahliye edilen)</b>	<b>26</b>



### Müteferrik İşlere İlişkin olarak

Birimler tarafından istenen konularda müşavirliğimizce verilen görüş sayısı	37
Gelen Evrak Adedi	916
Giden Evrak Adedi	810
İhtarname Adedi	914
Birinci Haciz İhbarnamesine Yapılan İtiraz Adedi	61

## TEFTİŞ KURULU BAŞKANLIĞI

2010 yılı içerisinde çeşitli kişi ve konularla ilgili olmak üzere toplam 15 adet teftiş yapılmıştır.

ÖN İNCELEME	4 ADET
İNCELEME VE ARAŞTIRMA	7 ADET
DİSİPLİN SORUŞTURMASI	2 ADET
OLAĞAN BİRİM DENETİMLERİ	2 ADET





## 3. PERFORMANS SONUÇLARI TABLOSU







PERFORMANS TABLOSU						
Teftiş Kurulu Başkanlığı						
Bütçe Yılı : 2010						
TEFTİŞ KURULU BAŞKANLIĞI	YILLAR					
	2008 -YTL	2009 -TL	2010 -TL (HEDEF)	2010 - TL (GERÇEKLEŞEN)	DÜŞÜNCELER	DÜŞÜNCELER
TOPLAM MALİ KAYNAK İHTİYACI	34 850	173.303	253.000	204.846		
STRATEJİK AMAÇLAR İÇİN TOPLAM MALİ KAYNAK İHTİYACI	14 850					
DIĞER FAALİYET ve PROJELER İÇİN TOPLAM MALİ KAYNAK İHTİYACI	20 000	173.303	253.000	204.846		
PERFORMANS GÖSTERGELERİ	2008 - Adet / %	2009 - Adet / %	2010 - Adet / % (HEDEF)	2010 - Adet / % (GERÇEKLEŞEN)	DÜŞÜNCELER	DÜŞÜNCELER
AÇIKLAMA						
Müfettiş Sayısı	3	3	3	3		
Müfettiş Yardımcısı Sayısı	2	-	-	-		
Kurum İçi Verilen Eğitim Sayısı	8	-	-	-		
Kurum Dışı Verilen Eğitim Sayısı	2	-	-	-		
Kurum İçi Alınan Eğitim Sayısı	5	3	1	1		
Kurum Dışı Alınan Eğitim Sayısı	3	-	-	-		
Ön İnceleme Sayısı	6	15	4	4		
Ön İnceleme Ortalama Süresi	20	20	20 gün	20 gün		
İnceleme Araştırma Rapor Sayısı	15	15	6	7		
İnceleme Araştırma Ortalama Süresi	30	30	30 gün	30 gün		
Disiplin İncelemesi Sayısı	1	2	2	2		
Disiplin İnceleme Ortalama Süresi	20	15	15 gün	15 gün		
STRATEJİK AMAÇ	1. Kurumsal yapının geliştirilmesi					
STRATEJİK HEDEF	1.4 Denetim ve Kontrol Sisteminin Güçlendirilmesi					
TANIMLAR	HEDEFLER					
MÜDÜRLÜK						
FAALİYET	1.4.1 Birim ve Konu Teftişlerinin Yapılması					
PERFORMANS ÖLÇÜTÜ	7 teftiş /Yıl					
PERFORMANS GÖSTERGELERİ	2008 -Adet / %	2009 -Adet / %	2010 - Adet / % (HEDEF)	2010 - Adet / % (GERÇEKLEŞEN)	DÜŞÜNCELER	DÜŞÜNCELER
AÇIKLAMA						
Birim Denetimi Sayısı	12	12	4	2		
Konu Denetimi Sayısı	12	12				
Denetim Eleman Sayısı	3	3	3	3		
PROJELER	2008 -YTL	2009 -TL	2010 -TL (HEDEF)	2010 - TL (GERÇEKLEŞEN)	DÜŞÜNCELER	DÜŞÜNCELER
PROJE ADI						
TOPLAM (YTL)	116.051	212.000	253.000	204.846		
DiĞER FAALİYET ve PROJELER	76.125	171.000	202.000	171.992		
Personel Giderleri (YTL)	9.030	15.000	20.000	26.497		
Sosyal Güvenlik Kurumlarına Devlet Payı Giderleri (YTL)	23.625	26.000	26.000	6.357		
Mal Hizmet Alımı Giderleri (YTL)	2.021					
Cari Transferler	5.250		5.000			
Sermaye Giderleri (YTL)						



PERFORMANS TABLOSU						
Mali Hizmetler Daire Başkanlığı						
Bütçe Yılı : 2010						
MALİ HİZMETLER DAİRE BAŞKANLIĞI	YILLAR					
	2008 YTL	2009 - TL	2010 - TL (HEDEF)	2010 - TL (GERÇEKLEŞEN)	DÜŞÜNCELER	
TOPLAM MALİ KAYNAK İHTİYACI	40.319.440	43.215.570	60.698.405	16.825.898		
STRATEJİK AMAÇLAR İÇİN TOPLAM MALİ KAYNAK İHTİYACI	-	-	-	0		
DIĞER FAALİYET ve PROJELER İÇİN TOPLAM MALİ KAYNAK İHTİYACI	40.319.440	43.215.570	60.698.405	16.825.898		
PERFORMANS GÖSTERGELERİ	AÇIKLAMA	2008 - Adet / %	2009 - Adet / %	2010 - Adet / % (HEDEF)	2010 - Adet / % (GERÇEKLEŞEN)	DÜŞÜNCELER
	Personel Sayısı	60	63	64	62	
	Ortalama Evrak Kontrol Süresi	1	1	1	1	
	Ödeme Yapılan Evrak Sayısı	14.641	11.046	0	13.948	
	Ortalama Ödeme Süresi	30	30	7	7	
	İhale Ön Mali Kontrol Süresi	1	1	1	1	
	Gelir Gerçekleşme Oranı	% 86	% 51,75	0,00%	66,6 %	
	Gider Gerçekleşme Oranı	% 84	% 52,17	0,00%	52,97 %	
	Toplam Gelir Bütçe Rakamı	365.363.501	258.799.977	500.000.000	333.263.315	
	Toplam Gider Bütçe Rakamı	357.945.812	260.852.996	500.000.000	264.899.155	
	Daire Başkanlıklarınca E-Bütçe Kullanım Oranı	%	%	%	%	
	Sisteme Girilen Gayrimenkul Sayısı	-	-	--	--	
	Sisteme Girilen Taşınır Mal Sayısı	-	-	--	--	
	İç Borç Miktarı	52.934.316	59.994.293	68.973.507	65.390.589	
	Dış Borç Miktarı (Avro)	4.140.186	3.859.103	3.302.181	2.850.452	
	Faiz Ödemeleri	2.008.787,07	6.346.427	10.000.000	3.635.261,61	
	e-beyanname Oranı	0				
	Yapılan Plan Sayısı	0				
	Verilen Eğitim Sayısı	0				
	Yapılan Toplantı Sayısı	0				
	Hazırlanan Rapor Sayısı	0				
	Araştırma Konu Sayısı	0				
	Yatırım Programı Hazırlanması İçin Toplantı Sayısı	0				
STRATEJİK AMAÇ	2. Mali Yapının Güçlendirilmesi					
STRATEJİK HEDEF	2.1 Mali Kaynak Artırıcı Tedbirler Almak					
TANIMLAR						
MÜDÜRLÜK	GELİR ŞUBE MÜDÜRLÜĞÜ					
FAALİYET	2.1.1 Gelirlerin tahsilat oranının yükseltilmesi (%4 Tahsil Edilemeyen)					
PERFORMANS ÖLÇÜTÜ	2009 yılı sonuna kadar % 50 iyileştirme sağlanacaktır.					
PERFORMANS GÖSTERGELERİ	AÇIKLAMA	2008 - Adet / %	2009 - Adet / %	2010 - Adet / % (HEDEF)	2010 - Adet / % (GERÇEKLEŞEN)	DÜŞÜNCELER
	Tahakkuk Miktarı	367.111.476	261.392.995	500.000.000	336.418.538	
	Tahsilat Miktarı	365.363.501	258.799.977	-	333.263.315	
	Tahakkuk Artış Oranı	0	0	0	0	
	Tahsilat Artış Oranı	0	0	0	0	
	Mükellef Sayısı	8.613	8.623	0	21537	



PROJELER	PROJE ADI	2008 - YTL	2009 - TL	2010 - TL (HEDEF)	2010 - TL (GERÇEKLEŞEN)	DÜŞÜNCELER
	Teknolojik İmkanlar Kullanılarak Tahsisat Oranının Artırılması					
<b>MÜDÜRLÜK FAALİYET</b>	<b>GİDER ŞUBE MÜDÜRLÜĞÜ</b>					
<b>PERFORMANS ÖLÇÜTÜ</b>	<b>2.1.2 Kaynakların tasarruflu Kullanılmasını Sağlamak</b>					
<b>PERFORMANS GÖSTERGELERİ</b>	<b>Bütçe İçindeki Cari Gider Oranını Her Yıl % 1 Azaltmak</b>					
	<b>AÇIKLAMA</b>	<b>2008 - Adet / %</b>	<b>2009 - TL</b>	<b>2010 - Adet / % (HEDEF)</b>	<b>2010 - Adet / % (GERÇEKLEŞEN)</b>	<b>DÜŞÜNCELER</b>
	Cari Gider Toplamı	183.206.118	185.858.914	280.125.108	188.168.015	
	Cari Giderin Bütçe İçindeki Oranı	% 51	% 71,25	% 56	% 71	
	Yatırım Gider Toplamı	174.739.694	74.994.082	184.497.790	76.731.140	
	Yatırım Giderin Bütçe İçindeki Oranı	% 49	% 28,75	% 37	% 29	
	Transfer Gider Toplamı	0	0	35.377.102		
	Transfer Giderlerinin Bütçe İçindeki Oranı	0	0	% 7		
<b>PROJELER</b>	<b>PROJE ADI</b>	<b>2008 - YTL</b>	<b>2009 - TL</b>	<b>2010 - TL (HEDEF)</b>	<b>2010 - TL (GERÇEKLEŞEN)</b>	<b>DÜŞÜNCELER</b>
	Tasaruf Politikası Uygulamak					
<b>MÜDÜRLÜK FAALİYET</b>	<b>GELİR ŞUBE MÜDÜRLÜĞÜ</b>					
<b>PERFORMANS ÖLÇÜTÜ</b>	<b>Taşınmaz Kiralama İşlemlerinin Emsal Değerler Üzerinden Yürütülmesi</b>					
<b>PERFORMANS GÖSTERGELERİ</b>	<b>İhalesi Bitenlerin Güncelleştirilmesi</b>					
	<b>AÇIKLAMA</b>	<b>2008 - Adet / %</b>	<b>2009 - Adet / %</b>	<b>2010 - Adet / % (HEDEF)</b>	<b>2010 - Adet / % (GERÇEKLEŞEN)</b>	<b>DÜŞÜNCELER</b>
	Taşınmaz adedi	842	799	793	805	
	Taşınmaz çeşidi	--	0	--		
	Kira Gelir Miktarı	7.504.064	9.435.697,62	21.200.004,00	16.555.104	
	Kira Gelirlerinin Tahsil Oranı	% 87,31	% 80,11	0,00%	86 %	
	Bütçe İçinde Kira Gelir Oranı	% 2	% 3,6	4,24 %	4,96 %	
	Her Yıl Sonunda Emsal Değerlemesi Yapma Adedi	Tamamı	Tamamı	Tamamı		
<b>PROJELER</b>	<b>PROJE ADI</b>	<b>2008 - YTL</b>	<b>2009 - TL</b>	<b>2010 - TL (HEDEF)</b>	<b>2010 - TL (GERÇEKLEŞEN)</b>	<b>DÜŞÜNCELER</b>
	Emsal Değerlendirilmesi Projesi					
<b>DİĞER FAALİYET ve PROJELER</b>	<b>TOPLAM (YTL)</b>	<b>2008 - YTL</b>	<b>2009-TL</b>	<b>2010 - TL (HEDEF)</b>	<b>2010 - TL (GERÇEKLEŞEN)</b>	<b>DÜŞÜNCELER</b>
	Personel Giderleri (YTL)	4.546.322	8.738.346	15.321.303	13.190.64	
	Sosyal Güvenlik Kurumlarına Devlet Payı Giderleri YTL	1025202	1.035.550	1.340.000	1.187.936	
	Mal Hizmet Alımı Giderleri (YTL)	123783	120.613	150.000	213.662	
	Cari Transferler	1290054	696.219	947.000	667.815	
	Sermaye Giderleri (YTL)	2107283	6.885.964	12.874.303	11.121.224	
		0	0	10.000	0	





PERFORMANS TABLOSU						
Fen İşleri Daire Başkanlığı						
Bütçe Yılı : 2010						
YILLAR						
FEN İŞLERİ DAİRE BAŞKANLIĞI						
2008 - YTL						
2009 - TL						
2010 - TL (HEDEF)						
2010 - TL (GERÇEKLEŞEN)						
DÜŞÜNCELER						
TOPLAM MALİ KAYNAK İHTİYACI		149.854.005	174.002.475	170.087.000	103.983.820	
STRATEJİK AMAÇLAR İÇİN TOPLAM MALİ KAYNAK İHTİYACI						
DİĞER FAALİYET ve PROJELER İÇİN TOPLAM MALİ KAYNAK İHTİYACI						
PERFORMANS GÖSTERGELERİ	AÇIKLAMA	2008 - Adet / %	2009 - Adet / %	2010 - Adet / % (HEDEF)	2010 - Adet / % (GERÇEKLEŞEN)	DÜŞÜNCELER
	Personel Sayısı (Genel Personel sayısı)	180	215	264	298	
	Binek Araç Sayısı	10				
	Kamyon Sayısı	45	28	25	28	
	Greyder sayısı	7	7	7	7	
	Yükleyici Sayısı	8	16	16	16	
	İş makinesi Sayısı	52	50	48	48	
	Asfalt makinesi Sayısı	1	1	2	1	
	Bordür Üretim Tesisi	1	1	1	1	
	Üretilen Bordür Sayısı (yıllık)	191.987	130.000	200.000	80.000	
	Bordür Birim Maliyeti	2	2	2	3	
	Üretilen Kilitli Taş Sayısı (yıllık)	6.479.604	3.168.000	4.320.000	1.995.000	
	Kilitli Taş Birim Maliyeti	0	0	0		
	İhale Sayısı		70	70	92	
	Teknik Şartname Sayısı		70	70	92	
	İdari Şartname sayısı		70	70	92	
	Yapılan Sözleşme Sayısı		60	60	85	
STRATEJİK AMAÇ	3. Kültürel ve Tarihsel Dokuya Uygun, planlı, düzenli ve modern bir kent oluşturmak					
STRATEJİK HEDEF	3.2 Şehri Tek Merkezli Konumdan Çıkartarak Yeni Alt Merkezler Oluşturmak					
TANIMLAR						
MÜDÜRLÜK	YOL YAPIM ve BAKIM ŞUBE MÜDÜRLÜĞÜ – SANAT YAPILARI ŞUBE MÜDÜRLÜĞÜ – YAPI İŞLERİ ŞUBE MÜDÜRLÜĞÜ					
FAALİYET	3.2.2 Uygulama Çalışmalarının Yapılması					
PERFORMANS ÖLÇÜTÜ	2009 - 2010 yılları arasında tamamlanacaktır					
PERFORMANS GÖSTERGELERİ	AÇIKLAMA	2008 - Adet / %	2009 - Adet / %	2010 - Adet / % (HEDEF)	2010 - Adet / % (GERÇEKLEŞEN)	DÜŞÜNCELER
	Alt Merkez Sayısı					
	Alt merkeze Götürelecek Hizmet çeşidi					
	Proje Hazırlama					
PROJELER	PROJE ADI	2008 - YTL	2009 - TL	2010 - TL (HEDEF)	2010 - TL (GERÇEKLEŞEN)	DÜŞÜNCELER
	Projelendirme İşi				12	
	İnşaat İşi				45	
STRATEJİK HEDEF	3.3 Gecekonduşuz şehir hüviyetinin korunması bu konuda sıkı denetimlerin sağlanması ve bu yönde gerekli yatırımların yapılması					
TANIMLAR						
MÜDÜRLÜK						



FAALİYET	3.3.2 Toplu Konut Alanlarının Tespiti ve TOKİ ile Ortak Projeler Gerçekleştirmek					
PERFORMANS ÖLÇÜTÜ	2007 yılında alan tespitinin yapılması, uygun alanlarda 2009 ve 2010 da uygulamasına geçilmesi					
PERFORMANS GÖSTERGELERİ	AÇIKLAMA	2008 - Adet / %	2009 - Adet / %	2010 - Adet / % (HEDEF)	2010 - Adet / % (GERÇEKLEŞEN)	DÜŞÜNCELER
	Tip Proje sayısı					
	Konut sayısı					
PROJELER	PROJE ADI	2008 - YTL	2009 - TL	2010 - TL	2010 - TL (GERÇEKLEŞEN)	DÜŞÜNCELER
	Proje Yapılması/ Yapılması					
STRATEJİK HEDEF	3.4 Şehir içi araç ve yaya ulaşım problemlerinin çözümü için gerekli planlama ve arsa, arazi düzenlemelerinin yapılması.					
TANIMLAR	HEDEFLER					
MÜDÜRLÜK	YOL YAPIM ve BAKIM ŞUBE MÜDÜRLÜĞÜ – SANAT YAPILARI ŞUBE MÜDÜRLÜĞÜ – YAPI İŞLERİ ŞUBE MÜDÜRLÜĞÜ					
FAALİYET	3.4.2 Kent merkezi içinde planla belirlenen yayalaştırma projelerinin uygulanmasının hızlandırılması					
PERFORMANS ÖLÇÜTÜ	Planlanan alanların 3 yıl içinde gerçekleştirilmesi					
PERFORMANS GÖSTERGELERİ	AÇIKLAMA	2008 -Adet / %	2009 -Adet / %	2010 - Adet / % (HEDEF)	2010 - Adet / % (GERÇEKLEŞEN)	DÜŞÜNCELER
	Yayalaştırma Projesi Sayısı					
	Yayalaştırma Uygulaması Sayısı					
	Yayalaştırılan Alan (m2)					
	Yayalaştırılan Alan Yapılan Tesis Adedi					
PROJELER	PROJE ADI	2008 -YTL	2009 -TL	2010 -TL (HEDEF)	2010 -TL (GERÇEKLEŞEN)	DÜŞÜNCELER
	Kazımkarabekir Cad. yayalaştırma projesi					
	Kazımkarabekir Cad. yayalaştırma inşaatı					
	MKM Mevlana ve Mevlana Caddesi Projesi		x			
	MKM Mevlana ve Mevlana Caddesi inşaatı	15.000.000	x			
STRATEJİK HEDEF	3.5 Halkın İhtiyacı Olan Sosyal, Kültürel, Ticari ve Sportif Aktivite Merkezlerinin Oluşturulması					
TANIMLAR	HEDEFLER					
MÜDÜRLÜK	YOL YAPIM ve BAKIM ŞUBE MÜDÜRLÜĞÜ – SANAT YAPILARI ŞUBE MÜDÜRLÜĞÜ – YAPI İŞLERİ ŞUBE MÜDÜRLÜĞÜ					
FAALİYET	3.5.1 Sosyal, kültürel, spor, eğitim, yeşil alan vb. tesislerin gerçekleştirilmesi için belediyeye düşen görevlerin yerine getirilmesi.					
PERFORMANS ÖLÇÜTÜ	Sürece devam edecektir.					
PERFORMANS GÖSTERGELERİ	AÇIKLAMA	2008 -Adet / %	2009 -Adet / %	2010 - Adet / % (HEDEF)	2010 - Adet / % (GERÇEKLEŞEN)	DÜŞÜNCELER
	Yapılan Sosyal Tesis Adedi	10		1	2	
	Yapılan Sosyal Tesis m2 si	15.000		7.200	300	
	Yapılan Kültürel Tesis Adedi	2		2	1	
	Yapılan Kültürel Tesis m2 si	-		32.765	6.600	
	Yapılan Spor Tesis Adedi	1				
	Yapılan Spor Tesis m2 si	10.000				
	Yapılan Eğitim tesis Adedi				1	
	Yapılan Eğitim tesis m2 si	-			26.248	
	Yapılan Yeşil Alan Tesis	-				
	Yapılan Yeşil Alan m2 si	-				
	Yapılan Tesis Proje Sayısı	-				
	Yapılan Tesis Proje Sayısı	13			4	



PROJELER	PROJE ADI	2008 -YTL	2009 -TL	2010 -TL (HEDEF)	2010 - TL (GERÇEKLEŞEN)	DÜŞÜNCELER
	Kültür Park İnşaatı		4.690.000			
	Şehrin Muhtelif Yerlerine 100 Adet Çocuk Parkı Projesi			29.500		
	Şehrin Muhtelif Yerlerine Çocuk Parkı İnşaatı			20.000.000		
	Anıt Eseri Yapımı			5.000.000		
	Mevlevî Müzesi projesi ve yapımı			5.000.000		
	Selçuklu soksğı. projesi			200.000		
	Selçuklu soksğı. inşaatı			1.000.000		
	Selçuklu Parkı Sosyal Tesisleri İnşaatı					
	Mengüş Caddesi sağıklaştırması			2.000.000		
	Eski Adliye alanı Ve Çevre Kentsel Dönüşüm Projesi			500.000		
	Tarihi Kent Meydanı Çevre Düzenlemesi ve Yer altı Katlı Oto Park İnşaatı					
	Alaaddin Tepesi Aydınlatma ve Çevre Düzenleme inşaatı					
	AlaaddinAdliye sarayı Arası Raylı Sistem Çevre Düzenlemesi İnşaatı					
	Bedesten Çarşısı üst ve cephe düzenlenmesi İnş.Yapımı			10.000.000		
	Eski Adliye alanı Ve Çevre Kentsel Dönüşüm Yapımı			500.000		
	Sille Baraj Mesire Alanı Projesi. (1 Etap)			8.000.000		
	Sille Baraj Mesire Alanı İnşaat (1 Etap)			20.000.000		
	Alaaddin Çevre Düzenleme ve aydınlatma projesi yapılması		96.000			
	Alaaddin Tepesi Aydınlatma ve Çevre Düzenleme inşaatı			20.000.000		
	Saray Bosna Sebili		100.000		84.900	
	Müzikli Hareketli Su Oyunları Sistemi				745.000	
	Abdülezzel Paşa Caddesi Aydınlatma Yapılması				58.260	
	Otobüs Hareket Merkezi Bahçe Duvarı İşi.				71.662	
	Meram Son Durak Aşşap Platform Yapılması				74.558	
	Döküm Oturma Bankı Ayağı Alınması İşi				52.300	
	Montaj Dahil Ağaç Dibi İzgarası Alınması İşi				33.500	
	Üniversite Önü Bahçe Duvarı Yapılması				92.970	
	Bosna Hersek Mah.Mezarlık Yapımı		1.040.000			
	AlaaddinAdliye sarayı Arası Tranvay Hatırı Alt Yapısı ve Düzenlemesi			20.000.000		
	Sille Park Projesi			200.000		
	Sille Park İnş.Yapımı			10.000.000		
	Kent müzesi proje ve yapımı					
	Bedesten Çarşısı üst ve cephe düzenlenmesi Projesi		725.000	10.000.000		
	Bedesten Çarşısı üst ve cephe düzenlenmesi İnş.Yapımı			10.000.000		
	Raylı Sistem Çevre Düzenlemesi Projesi		72.500			
	Mekedonya KalbendelenSaat Kulesi Restorasyon Projesi			3.000.000		
	Real Cıvırı park Projesi Hazırlanması			1.000.000		





Real Cıvırı Park Yapımı					5.000.000	
Konya Ankara Yolu Dinlenme ve Alışveriş Merkezi İnşaatı						
İl Halk Kütüphanesi Çevre Düzenlemesi Mimari Projesi			29.000.00			
İl Halk Kütüphanesi Çevre Düzenlemesi Statik Projesi			30.000			
İl Halk Kütüphanesi İnşaatı İşİ					5.527.403	5.527.403
İstinaf Mahkemeleri Hizmet Binası Uygulama Projesi					85.000	85.000
İstinaf Mahkemeleri Hizmet Binası (Statik-Mekanik) Projesi					34.000	34.000
İstinaf Mahkemeleri Hizmet Binası (Elektrik) Projesi					20.000	20.000
İstinaf Mahkemeleri İnşaatı					5.000.000	
Konya'da Kurulacak Bilim Merkezinin Alt İnşaat						1.142.000
Kontrol Örgütü/Danışmanlık Hizmet Alım İşİ						
Konya'da Kurulacak Bilim Merkezinin Alt Proje ve İhale Dök.Hazırlanmasına İlişkin Hizmet Alım İşİ						
Bilim Merkezi İnşaatı					22.121.000	52.394.000
İl Halk Kütüphanesi Çevre Düzenlemesi İnşaatı					6.500.000	
Sarı Yakup Dükkan İnşaatı		2.500.000	3.375.000			
Kızılay Hastanesi Yeni İş Merkezi İnşaatı		3.000.000	4.500.000			
Çok Amaçlı Salon İnşaatı			2.812.500			
Stadyum Projesi			420.000			
10.000 Kişilik kapalı Spor Salonu Statik Uygulama Projesi			99.000			
10.000 Kişilik kapalı Spor Salonu Mimari Projesi			97.000			
Stadyum yapımı işİ						
10.000 Kişilik Kapalı Spor Salonu Yapım İşİ						
Larande İş Merkezi Projelerinin Hazırlanması			45.000			
Gazi Lisesi Yer altı Otoparkı Projesi			47.350			
Konya'da Kurulacak Bilim Merkezinin Alt Proje			429.900			
Nişantaşı Mah. Yer altı Otoparkı ve Çevre Düz. Projesi			74.000			74.000
İstinaf Mahkemeleri Hizmet Binası Uygulama Projesi			85.000			
Meyve Sebze Hal Projesi İşİ						
Meyve Sebze Hal Yapım İşİ						
Sarı Yakup Yeni Komek ve Tellal Pazarı Proje İşİ						
Sarı Yakup Yeni Komek ve Tellal Pazarı Yapım İşİ						
Özürlüler Rehabilitasyon Proje İşİ						
Özürlüler Rehabilitasyon Yapım İşİ						
Yakıt Analiz Laboratuvar Proje İşİ						
Yakıt Analiz Laboratuvar Yapım İşİ						
Yeni Hayvan Park ve Pazar Tesisleri Proje İşİ					58.000	58.000
Yeni Hayvan Park ve Pazar Tesisleri Yapım İşİ						
Hayvan Pazarı İçin İdari Bina Geçici Bakım Evi İçin İşÇi Binası					32.750	
Hayvan Pazarı Tesislerine Prefabrik İdari Bina						32.750
Hal Dükkanı Çatı Tam. Ve Komek Merkezi Tamiri					13.470	13.470
Selçuklu Hanımlar Lokali Binası İç ve Dış Cephe Boyası					23.965	



Seiçuklu Hanımlar Lokali Dış Cephe Boyası, Kuşkonmaz Bar. Aymanas Binası Boyası				23.965
Bosna PTT ve Market Binası Dükkan Tadilatı		20.709		
Mobilyacılar Kavş. Yaya Üst Geçit Led Aydınlatma Yap.		119.950		119.950
Mobilyacılar Kavşağı 6 adet Direk Dikilmesi İşi		7.500		7.500
Mobilyacılar Kavşağı Üzerine 6 Adet Tek Konsollu Poligon Direk Dikilmesi				
Üst Geçitlere Kamera Takılması ve Bakımı		51.232		51.232
Karatay Otopüs Terminali Saçak Yağmur İnşisi Yapımı İşi		4.280		4.280
Rauf Denktaş Alt Geçit Yer altı Su Deposu Yapımı		12.034		12.034
Rauf Denktaş Alt Geçidi Pompa İstasyonu Revizyonu				19.000
Hızlı Tren Yaya Alt Geçit İnşaatı(17 adet alt geçit için giriş, çıkışlar, elektrik, mekanik tesisat ve yüzey kap.projeleri		11.850		11.850
Hızlı Tren Hattı 19 adet Alt Geçit Statik Projelerinin Alınması İşi				4.350
Hızlı Tren Yaya Alt Geçit İnşaatı 1. etap(8 adet alt geçit için giriş, çıkışlar, elektrik, mekanik tesisat ve yüzey kap.yap.)		1.742.606		1.742.606
Hızlı Tren Alt Geçitleri 1. Etap İnşaatı				1.367.000
Hızlı Tren Yaya Alt Geçit İnşaatı 2. etap(9 adet alt geçit için giriş, çıkışlar, elektrik, mekanik tesisat ve yüzey kap.yap.)		2.000.000		2.000.000
Hızlı Tren Yaya Alt Geçitleri 2. Etap İnşaatı				1.827.000
Hızlı Tren Hattı Alt Geçit Girişleri Projesi				7.500
Belediye Sarayı Zemin Kat Wc Komek Tadilatı				25.352
Bedensel Engellilere Wc Yapılması		17.985		17.985
10 Okula Spor Salonu Yapımı İşi				
Çevre Yolları Yükseklik Takları Bakım ve Boyası		31.000		31.000
Zindankale Katlı Otopark İnşaatı				2.048.898
Ankara Yolu Büsan Girişi Kav. Düz. Yatay Ankraj Projelerinin Hazırlanması İşi				19.000
Karatay Otopüs Terminali Tadilat İşi				11.740
Mobilyacılar Alt Geçidi Prekast Elemanı İmalat ve Montajının Yapılması				19.125
Mobilyacılar Alt Geçidi Prekast İmalat ve Yerine Montajının Yapılması				8.220
Alt Geçitlerin Yağmur Suyu Drenaj Pompaları Bakım ve Onarımlarının Yapılması İşi				7.510
Asansör ve Yürüyen Merdiven Bakımı				68.776
Mezarlıklar Şube Müdürlüğü Gasilhane Doğalgaz Dönüşümü İşi				12.200
Kültürpark Zabita Amirliği Mutfak Kısmı Doğalgaz Dönüşümü				510
Mezarlıklar Şube Müdürlüğü Gasilhane Doğalgaz Dönüşümü İşi				13.180
Mezarlıklar Şube Müdürlüğü İdari Bina Doğalgaz Dönüşümü Yapıtılması İşi				5.715
Hocafaklıh ve Elmalı Alt Geçitlerindeki Pompaların Bakım ve Onarımının Yapıtılması				3.000
Vatan Caddesi Alt Geçidi Yağmur Suyu Drenaj Pompalarının Bakım ve Onarımlarının Yap.				1.370
Bosna Hersek Mah. Eski Akmar ve Eski Ptt Binası Tamir ve Tadilatı				20.708
Belediye Sarayı Meclis Salonu Çatı Tamir ve Muh. Tamir Tadilatı				19.983
Belediyemiz Sor. Komek Binalarının Muh. Tamir ve Tadilatı				14.900
Belediyemiz Aymanas Komek Nişan Odası ve Muh. Yer Tamir ve Tadilatı				17.320
Selahattin Eyyubi Komek Binası Aeorobik Salonu İkl. ve Havalandırma Yap. İşi				9.180
Tabela Yapıtılması İşi				10.000
Su Deposu Önü Yaya Üst Geçidi Elektrik Tesisatı Tadilatı				3.750



	Tatlıcak Mezarlığı Giriş Kulübü Elektrik Projesinin Çizilmesi ve Tus Alınması					150	
	Bosna Hersek Mahallesi Bulunan Hali Sahanın Suni Çimlerinin Yenilenmesi					34.450	
	Bosna Hersek Mahallesi Kayalar Camii Cıvayı Yaya Yolu Alüminyum Korkuluk Yapılması					13.338	
	Huzur Bahçesi İdari Bina Konteynir Temin ve Yerine Montaj Yapılması					33.280	
	Kültürpark Raylı Sistem Altı Wc İnşaatı					41.250	
	Engelli Evi Muhtelif Tadilat ve Tamir Yapılması					27.550	
	Evlilya Çelebi Parkı Wc, Gasihane Projesi					1.470	
<b>STRATEJİK HEDEF</b>	<b>3.8 Kültürel ve tarihi değerleri korumak</b>						
<b>TANIMLAR</b>							
<b>MÜDÜRLÜK</b>	<b>YOL YAPIM ve BAKIM ŞUBE MÜDÜRLÜĞÜ – SANAT YAPILARI ŞUBE MÜDÜRLÜĞÜ</b>						
<b>FAALİYET</b>	<b>3.8.3 Müze Şehir Konumundaki Kentimizin Tarihi ve Kültürel Özelliklerinin Gelecek Nesillere Taşınması İçin Gerekli Plan ve Projelerin Yapılması, uygulaması ve denetlemesi</b>						
<b>PERFORMANS ÖLÇÜTÜ</b>	<b>2009 yılı sonuna kadar tamamlanması</b>						
<b>PERFORMANS GÖSTERGELERİ</b>	<b>AÇIKLAMA</b>	<b>2008 -Adet / %</b>	<b>2009 -Adet / %</b>	<b>2010 -Adet / % (HEDEF)</b>	<b>2010 -Adet / % (GERÇEKLEŞEN)</b>		<b>DÜŞÜNCELER</b>
	Performans Göstergeleri İmar ve Şehircilik Dairesi Başkanlığındadır						
<b>PROJELER</b>	<b>PROJE ADI</b>	<b>2008 -YTL</b>	<b>2009 -TL</b>	<b>2010 -TL (HEDEF)</b>	<b>2010 - TL (GERÇEKLEŞEN)</b>		<b>DÜŞÜNCELER</b>
	Müze-i Hümayun Binası Restorasyonu Projesi		13.000				
	Müze-i Hümayun Binası Restorasyonu İnşaatı			300.000	301.000		
	Hacı veyis camii-i Restorasyon İnşaatı			300.000			
	Ney ve Semazen Anıtları Alınması		140.650				
	Hocacihan Hanı Restorasyon İnş.		428.704				
	Karatay kışla – Saray Camii-i			300.000			
	Mursaman Türbesi Restorasyon İşi			100.000	74.000		
	Şeyh Sucadedin Türbesi						
	Konya Evleri Restorasyonu 14 ve 16 nolu Evler		296.000				
	Gömeç Hatun, Şeyh Halilî, Şeyh Sucadedin Türbesi Restorasyon İşi				182.834		
	Gömeç Hatun Şeyh Halilî			100.000			
	Kışla camii Restorasyon Röleve Ve Restitüsyon Yapımı			500.000			
	Kızıören Hanı Önü Restorasyon İşi İnşaatı						
	Meram Dere Cad.Köycegiz Sokaktaki Tescilli Yapı ve restorasyon İns.						
	Mevlana yanı Wc ve Sokak Sağıklıklaştırması İnş.						
	Uçler Mezarlığı Mezar Taşı Serğileme Alanı, Müd. Binası İnş.						
	Sancak Mah.Sosyal Tesis İnşaatı(KİMSEV)			3.500.000			
	Alo Doğum,Ölüm Sosyal Tesisleri İnşaatı			1.687.500			
	Bilim Merkezi İnşaatı			20.000.000			
	Zindankale Katlı Otoparkı İknal İnşaatı				950.095		
	Kent Müzesi İnşaatı			4.000.000			
<b>STRATEJİK AMAÇ</b>	<b>4. İstihdamın artırılması, yeni yatırım ve üretim artışının sağlanması</b>						
<b>STRATEJİK HEDEF</b>	<b>4.2 Nitelikli işgücünün temini</b>						
<b>TANIMLAR</b>							





MÜDÜRLÜK	SANAT YAPILARI ŞUBE MÜDÜRLÜĞÜ – YAPI İŞLERİ ŞUBE MÜDÜRLÜĞÜ						
FAALİYET	4.2.2 MEB, Selçuk Üniversitesi, KTO ve Sanayi Odası ile Ortak Projeler Gerçekleştirilmesi						
PERFORMANS ÖLÇÜTÜ	2008 yılı sonuna kadar						
PERFORMANS GÖSTERGELERİ	AÇIKLAMA	2008 -Adet / %	2009 -Adet / %	2010 -Adet / % (HEDEF)	2010 -Adet / % (GERÇEKLEŞEN)	DÜŞÜNCELER	
	Büyükşehir Belediye Sınırları İçindeki Okul Sayısı	-	240	240			
	Sosyal Mekan İyileştirilen Okul Sayısı	80	80	80			
PROJELER	PROJE ADI	2008 -YTL	2009 -TL	2010 -TL (HEDEF)	2010 - TL (GERÇEKLEŞEN)	DÜŞÜNCELER	
	MEB Başlı Okulların Fiziki İhtiyaçlarının Tamamlanması Projesi	3.000.000	3.500.000	5.000.000	1.571.900		
	MEB Başlı Okulların Fiziki İhtiyaçlarının Tamamlanması Projesi						
STRATEJİK HEDEF	4.3 Yeni yatırım ve üretim artışının sağlanması						
TANIMLAR							
MÜDÜRLÜK	YOL YAPIM ve BAKIM ŞUBE MÜDÜRLÜĞÜ – SANAT YAPILARI ŞUBE MÜDÜRLÜĞÜ – YAPI İŞLERİ ŞUBE MÜDÜRLÜĞÜ						
FAALİYET	4.3.2 Yeni yapılacak alanlara altyapı yatırımı						
PERFORMANS ÖLÇÜTÜ	2007-2008 yıllarında yapılması						
PERFORMANS GÖSTERGELERİ	AÇIKLAMA	2008 -Adet / %	2009 -Adet / %	2010 -Adet / % (HEDEF)	2010 -Adet / % (GERÇEKLEŞEN)	DÜŞÜNCELER	
	Yeni Yatırım Alan Adedi	20	20	6			
	Yeni Yatırım Alan m2 si	14.000.000	12.000.000	55.000			
	Yapılacak Altyapı Adedi	35	40				
	Yapılacak Yol Miktarı	150.000	150.000				
	Yapılacak Tretuar m2 si	300.000	300.000	50.000			
	Kaplanacak Asfalt m2 si	1.000.000	1.500.000				
PROJELER	PROJE ADI	2008 -YTL	2009 -TL	2010 -TL (HEDEF)	2010 - TL (GERÇEKLEŞEN)	DÜŞÜNCELER	
	Yeni Yatırım İçin Altyapı Projesi Yapılması/Yaptırılması İş	100.000	120.000				
	Yeni Yatırım İçin Altyapı İnşaatı Yapılması/Yaptırılması İş	2.500.000	3.000.000	1.725.000			
MÜDÜRLÜK	YOL YAPIM ve BAKIM ŞUBE MÜDÜRLÜĞÜ – SANAT YAPILARI ŞUBE MÜDÜRLÜĞÜ – YAPI İŞLERİ ŞUBE MÜDÜRLÜĞÜ						
FAALİYET	4.3.3 Sosyal donatı alanları oluşturulması						
PERFORMANS ÖLÇÜTÜ	2010 yılı sonuna kadar tamamlanması						
PERFORMANS GÖSTERGELERİ	AÇIKLAMA	2008 -Adet / %	2009 -Adet / %	2010 -Adet / % (HEDEF)	2010 -Adet / % (GERÇEKLEŞEN)	DÜŞÜNCELER	
	Yapılacak Sosyal Donatı Çeşidi						
	Yapılacak Sosyal Donatı m2 si						
	Yapılacak Proje Adedi						
PROJELER	PROJE ADI	2008 -YTL	2009 -TL	2010 -TL (HEDEF)	2010 - TL (GERÇEKLEŞEN)	DÜŞÜNCELER	
	Sosyal Donatı Proje Yapılması/Yaptırılması						
	Sosyal Donatı İnşaatı Yapılması/Yaptırılması						
STRATEJİK AMAÇ	5. Çağdaş, konforlu ve güvenli bir ulaşım sistemi ve buna uygun alt yapının oluşturulması						
STRATEJİK HEDEF	5.1 Kent içi ulaşım konusunda iyileştirmeler yapmak						
TANIMLAR							
MÜDÜRLÜK	YOL YAPIM ve BAKIM ŞUBE MÜDÜRLÜĞÜ – SANAT YAPILARI ŞUBE MÜDÜRLÜĞÜ – YAPI İŞLERİ ŞUBE MÜDÜRLÜĞÜ						
FAALİYET	5.1.2 Hâlihazır yolların kalitesini yükselterek kapasitesini ve kullanılabilirliğini artırmak, uzun süreli ve bakım gerektirmeyen çözümler üretmek						
PERFORMANS ÖLÇÜTÜ	5 caddel/ yıl standardını yükseltmek						



PERFORMANS GÖSTERGELERİ	AÇIKLAMA	2008 -Adet / %	2009 -Adet / %	2010 - Adet / % (GERÇEKLEŞEN)	DÜŞÜNCELER
	Standartı yükselttilen cadde sayısı	30	21	68	
	Cadde Uzunluğu (m)	130.000			
	Ortalama Şerit Geniliği (m)	4	4	4	
	Sıcak Asfalt (m2)	1.000.000	1.200.000	1.377.600	1.611.000
	Yağmursuyu Drenaj Hattı (m)	25.000	30.000	40.000	18.000
	Tretuvar Alanı (m2)	200.000	250.000	200.000	44.512
	Bordür Uzunluğu (m)	400.000	450.000	350.000	38.537
	Sathi Kaplama (m2)	500.000	550.000	400.000	62.000
	Yağmursuyu Hattı ve Rogarı Yapılması	25.000	25.000	20.000	
	Sıcak Asfalt Yapılması (ton)	500.000	550.000	600.000	358.000
PROJELER	PROJE ADI	2008 -YTL	2009 -TL	2010 - TL (HEDEF)	2010 - TL (GERÇEKLEŞEN)
	Ankara Caddesi Düzenlemesi	3.000.000	1.500.000	3.000.000	3.100.000
	Hadimi Caddesi (Yeni İst.Cd.-Bevşehir Çev.Y.-Atasevan Cd. Arası)		80.000		
	Ahmet Yesevi Caddesi Düzenlemesi	1.000.000	250.000		
	Aziz Mahmut Hüdaî Caddesi Düzenlemesi	1.500.000	1.000.000		
	Demiryolu Caddesi II. Etap Düzenlemesi (Hal – I. Organize Arası)	2.000.000	1.500.000		
	Demiryolu Caddesi III. Etap Düzenlemesi (I. Organize – Aksaray Kavşağı Arası)	2.000.000	2.500.000		
	Ahmet Özcan- Feith Cad. Düzenlemesi	2.000.000	2.000.000		
	Alaaddin Kap caddesi Düzenlemesi	500.000	500.000		
	Konya Çevre Yolu (Ankara Yolu Köprülü Kavşağı - Küçükköprü Kavşağı Arası)	4.500.000	800.000		
	Abdülezelpaşa Caddesi (Kültürpark önü)	200.000	400.000		
	Azerbeycan Cad. Düzenlemesi	250.000	250.000		250.000
	Burhandede Cad. Düzenlemesi	250.000	250.000		
	İstanbul Cad. Düzenlemesi	1.000.000	1.000.000		50.000
	İstikamet Cad. Düzenlemesi	1.000.000	1.000.000		
	Larende Cad. Düzenlemesi	1.000.000	1.000.000		
	Meram Yaka Cad. Düzenlemesi	800.000	1.200.000	550.000	950.000
	Okyar Cad. Düzenlemesi	1.000.000	800.000	250.000	475.634
	Said Paşa Cad. Düzenlemesi	250.000	200.000		
	Ünen Cad. Adana Çevre Yolu Bağlantısı	1.000.000	500.000		
	Veysel Karanî Cad. Düzenlemesi	1.500.000	1.500.000		
	Bosna Hersek Arasokak	2.000.000	300.000		
	Şehir İçerisinde (Muhtelif) Yol Yapımı				8.200.000
	Muhtelif Caddelere Asfalt Yama Yapımı				7.800.000
	Muhtelif Caddelere Drenaj Sistemi Yapılması				600.000
	Muhtelif Caddelere Tretuvar Yapımı				745.000
	İlk Kademe Belediyeleri Giriş Yolları Düzenlemesi	3.000.000	1.500.000		
	Akincılar Caddesi				336.879
	Ali Ulvi Kurucu Caddesi				195.286
	Ankara Çevre Yolu				1.155.758



FAALİYET									
Aslanlı Kışla Caddesi									23.610
Beyhekim-Fırat Caddesi Düzenlemesi									287.000
Büyük Kumköprü Caddesi									666.116
Cemil Çiçek Caddesi									126.567
Çarıklar Belediyesi (Vatan Caddesi)									115.796
Dutlu Caddesi									389.821
Eski Meram Caddesi									33.654
Fatih Caddesi									123.832
Kışla Önü Sokak (Hilton Girişi)									154.003
Otobüs Hareket Merkezleri Tanzimleri									669.369
Prof. Ahmet Ayhan Caddesi									132.712
Safahat Caddesi									107.515
Sarıaçılı Caddesi									302.399
Sille Caddesi									403.694
Sivaslı Ali Kemal Caddesi									176.399
Sultanveled Caddesi									265.132
Şatır Yolu									190.399
Tatlıköy, Sarayköy Yolları Tanzim ve Bakımları									19.520
Tömek Yolu									133.216
Turgut Özal Caddesi Tanzim çalışması									243.000
Ulusal Sokak (Üniversite Toki Yolu)									309.034
Vatan Caddesi Genişletme Çalışması									45.000
Yeni Oto Pazarı Dolgusu									274.655
<b>FAALİYET</b>									
<b>PERFORMANS ÖLÇÜTÜ</b>	<b>5.1.3 Yeni ve alternatif yollar planlamak ve açmak</b>								
<b>PERFORMANS GÖSTERGELERİ</b>	<b>2008 sonuna kadar 15 yeni yol açmak, devam eden yıllarda ihtiyaca göre yeni planlamalar yapmak</b>								
<b>AÇIKLAMA</b>	<b>2008 -Adet / %</b>	<b>2009 -Adet / %</b>	<b>2010 -Adet / % (HEDEF)</b>	<b>2010 -Adet / % (GERÇEKLEŞEN)</b>	<b>DÜŞÜNCELER</b>				
Projesi Hazırlanan Cadde Sayısı	47 Ad								
Uygulanan Cadde Sayısı	30								
Açılan yol adedi	10								
Açılan yol km	100	50							
Serilen Stabilize Malzeme Miktarı (m3)	2.000.000	2.500.000							
Yapılan Bordür Uzunluğu (m)	250.000	250.000		25.000					
Yapılan Asfalt m2 si	700.000	700.000							
Döşenen Kilitli Taş Adedi	1.600.000	1.600.000		500.000					
Yağmur Suyu Drenaj Hattı	300.000	300.000							
Projesi Hazırlanan Cadde Sayısı	5 Ad	5 Ad							
<b>PROJE ADI</b>	<b>2008 -YTL</b>	<b>2009 -TL</b>	<b>2010 -TL (HEDEF)</b>	<b>2010 - TL (GERÇEKLEŞEN)</b>	<b>DÜŞÜNCELER</b>				
Fatih Caddesi	-			234.951					
Demiryolu Caddesi II. Etap (Hal – I. Organize Arası)	150.000	90.000							
Aliyaizetbegoviç Caddesi	1.000.000	600.000							
Konsan önu	300.000	300.000							





MÜDÜRLÜK	Genç Osman Caddesi	3.000.000	800.000	2010 - Adet / % (HEDEF)	2010 - Adet / % (GERÇEKLEŞEN)	DÜŞÜNCELER
	Medcezir Caddesi	1.500.000	1.500.000			
	KOSGEB Caddesi	1.500.000	500.000	400.000	853.342	
	Çeçenistan Caddesi	1.000.000	200.000	450.000	205.141	
	Saadet Caddesi	1.000.000	200.000			
<b>MÜDÜRLÜK</b>	<b>YOL YAPIM ve BAKIM ŞUBE MÜDÜRLÜĞÜ – SANAT YAPILARI ŞUBE MÜDÜRLÜĞÜ</b>					
<b>FAALİYET</b>	<b>5.1.4 Kavşak düzenlemeleri planlamak ve yapmak</b>					
<b>PERFORMANS ÖLÇÜTÜ</b>	<b>2008 yılı sonuna kadar 20 adet kavşak- düzenleme yapmak, devam eden yıllarda ihtiyaca göre yeni planlamalar yapmak</b>					
<b>PERFORMANS GÖSTERGELERİ</b>	<b>AÇIKLAMA</b>	<b>2008 -Adet / %</b>	<b>2009 -Adet / %</b>	<b>2010 - Adet / % (HEDEF)</b>	<b>2010 - Adet / % (GERÇEKLEŞEN)</b>	<b>DÜŞÜNCELER</b>
	Kavşak Düzenleme Proje Sayısı	3				
	Kavşak Düzenleme Uygulama Sayısı	4			8	
	Köprülü Kavşak Uygulama Sayısı	4			1	
	Hemzemin Kavşak Uygulama Sayısı	4	50			
	Kullanılan beton Miktarı(ton)	61.250			6.010 m3	
	Yapılan Fore Kazık m'si	21.000	10.000		3.464	
	Kullanılan Demir Miktarı (ton)	7.000	7.000		872	
	Kullanılan Stabilize Malzeme m3	42.000	42.000		19.643 Ton	
	Kullanılan Borür (m)	35.000	35.000			
	Kullanılan kaplama malzemesi andezit-kilitli taş (m2)	28.000	28.000			
	Asfalt Kaplama Miktarı (m2)				30.000	
	Asfalt Kaplama Miktarı	52.500	52.500		1.423 Ton	
<b>PROJELER</b>	<b>PROJE ADI</b>	<b>2008 -YTL</b>	<b>2009 -TL</b>	<b>2010 -TL (HEDEF)</b>	<b>2010 - TL (GERÇEKLEŞEN)</b>	<b>DÜŞÜNCELER</b>
	Meram Yeni Yol Lastik Durağı Kavşağı					
	Azerbeycan Caddesi Demir Yolu Alt Geçiti					
	Ankara Yolu Hava Lojmanları Kavşağı			12.000.000		
	Aliya İzzet Begoviç Kavşağı		980.508		526.657	
	Beşşehir Caddesi Çevre Yolu Kesişimi					
	İstanbul Yolu Elmalı Harndi Caddesi Kavşağı					
	İstanbul Yolu Fırat Caddesi Kavşağı					
	Kule Malas Caddeleri DemirYolu Alt Geçiti			23.875.000		
	Nalçacı Kerkük Rauf Denktaş Köprülü Kavşağı					
	<b>Doktor Sağık-Anhmet caddesi veyseki Karantı ısıtkamet cad kav.</b>					
	Hatip Antalya yolu kavşağı			11.000.000		
	Ereğli yolu çevre yolu kavşağı	7.000.000	1.500.000			
	Ereğli yolu çevre yolu kavşağı	10.500.000	1.500.000			
	Ankara_Adana Yolu Mevcut Köprü İslahı İnşaattı			3.500.000		
	şefikcan cad beşşehir yolu kesişimi	-				
	Sedirler Caddesi - Çevre Yolu Kesişim Kavşağı	900.000	400.000			
	Karakayış Caddesi - Çevre Yolu Kesişim Kavşağı	900.000	400.000			
	Okyar Caddesi - Ereğli Yolu Kesişim Kavşağı		600.000		40.000	
	Emniyet Köprülü Kavşağı		1.000.000			



MÜDÜRLÜK	FAALİYET	PERFORMANS ÖLÇÜTÜ	GÖSTERGELERİ	2008 -Adet / %	2009 -Adet / %	2010 -Adet / % (HEDEF)	2010 -Adet / % (GERÇEKLEŞEN)	DÜŞÜNCELER
	Beşol Köprülü Kavşağı				12.375.000			
	Bosna-Hersek köprülü Kavşak İnşaatı						358.503	
	Ankara Yolu Büsan Girişi Kavşak Düzenleme İşi				31.189.699			
	Konya-Adana Çevre Yolu DDY Üst Geçit Köprüsü				4.369.025			
	Kule Malas Caddesi Köprülü Kavşak Yapım İşi							
	Ankara Yolu(Belh Kavşağı) Köprülü kavşak Yapım İşi							
	Hatip Yolu Köprülü Kavşak Yapım İşi							
	DST ile Karayolları Arasında Bulunan Alt Geçidin İkmal İnş İşi							
	Marangozlar Hızlı Tren Köprüsü						4.369.024	
	Ankara Yolu TCDD Alt Geçit İnşaatı				16.875.000.00			
	<b>MÜDÜRLÜK</b>							
	<b>FAALİYET</b>							
	<b>PERFORMANS ÖLÇÜTÜ</b>							
	<b>GÖSTERGELERİ</b>							
	<b>5.1.5 Bisiklet yolları planlamak ve yapmak</b>							
	<b>2008 yılı sonuna kadar 100 km yapmak, devam eden yıllarda ihtiyaca göre yeni planlamalar yapmak</b>							
	<b>AÇIKLAMA</b>							
	Bisiklet Yolu Proje Sayısı		4		3			
	Bisiklet Yolu Yapılan Miktar (km)		30		12		9	
	Stabilize Bisiklet Yolu (km)							
	Tahsisli Bisiklet Yolu (km)		30		12		116	
	Faydalanılan Kişi Sayısı		150.000		400.000		340.000	
	Konya ilindeki Bisiklet Sayısı		800.000		800.000		450.000	
	<b>PROJE ADI</b>		<b>2008 -YTL</b>	<b>2009 -TL</b>	<b>2010 -TL (HEDEF)</b>	<b>2010 - TL (GERÇEKLEŞEN)</b>	<b>DÜŞÜNCELER</b>	
	İstanbul Yolu devamı			172.550				
	Bosna Hersek Mahallesi		665.550	172.550				
	Aliya İzzet Begoviç Caddesi			73.950				
	Adana Çevre Yolu			172.550				
	Bisiklet Yollarının Tamirat ve Düzenlenmesi						89.449	
	Bisiklet Yollarının Boyanması İşi						64.140	
	<b>MÜDÜRLÜK</b>							
	<b>FAALİYET</b>							
	<b>PERFORMANS ÖLÇÜTÜ</b>							
	<b>GÖSTERGELERİ</b>							
	<b>5.1.6 Yaya yolları, yaya alt ve üstgeçitleri planlamak ve yapmak</b>							
	<b>2008 yılı sonuna kadar 5 adet yapmak, devam eden yıllarda ihtiyaca göre yeni planlamalar yapmak</b>							
	<b>AÇIKLAMA</b>							
	Yayalaştırma Projesi Sayısı							
	Yayalaştırma Uygulanması Sayısı							
	Yayalaştırılan Alan (m2)							
	Planlanan Yaya Yolu Sayısı							
	Planlanan Yaya Alt Geçit Sayısı		1		8		17	
	Planlanan Yaya Üst Geçit Sayısı		7		6		5	
	Uygulanan Yaya Yolu Sayısı							
	Uygulanan Yaya Alt Geçit Sayısı						16	
	Uygulanan Yaya Üst Geçit Sayısı		4		3		5	
	Kullanılan Kişi Sayısı							



PROJELER	2008 - YTL	2009 - TL	2010 - TL (HEDEF)	2010 - TL (GERÇEKLEŞEN)	DÜŞÜNCELER
Üst Geçit Uzunluğu (m)	350				
Üst Geçit Alanı (m2)	1.500				
Alt Geçit Uzunluğu (m)	70				
Alt Geçit Alanı (m2)	7.000				
<b>PROJE ADI</b>	<b>2008 - YTL</b>	<b>2009 - TL</b>	<b>2010 - TL (HEDEF)</b>	<b>2010 - TL (GERÇEKLEŞEN)</b>	<b>DÜŞÜNCELER</b>
Yayalaştırma İşi (Kazımkarabekir)					
Sancağ Mah.Sosyal Tesis İnşaatı Kimsesizler Yurdu			4.000.000		
TCDD Ankara Yolu Alt Geçit İnş.(Galericiler Kavşağı Bağ.)			6.000.000		
Adana Çevre Yolu TCDD Köprüsü Rehabilitasyon İnşaatı			5.000.000		
Hazım Uluşahin İş Merkezi Yanı Katlı Otopark İnşaatı		896.000.00	10.000.000 (%50)		
Bilim merkezi projesi			2.000.000 (%40)		
Bilim Merkezi İnşaatı			7.000.000		
10 Adet Okula Kapalı Spor Salonu İnşaatı			8.460.000		
İstinaf Mahkemesi Binası			600.000		
Zindankale Katlı Otopark İnşaatı			1.000.000		
Muhelif Yapı Tamirat Ve Tadilat İşleri			2.000.000		
Karataş Hanımlar Lokali İnşaatı			1.200.000		
Şeikhat Evleri İnşaatı			10.000.000		
Kütüphane İnşaatı			40.000.000 (%50)		
Gazi Lisesi Arkası Yeraltı Otoparkı			2.000.000		
Stadyum İnşaatı		30.000.00			
Karataş Anadolu Lisesi Önü Yaya Üst Geçit Projesi					
Karataş Anadolu Lisesi Önü Yaya Üst Geçit İnşaatı					
Kampüs Tramway Durağı Önü Yaya Üst Geçit Projesi		20.000.00			
Kampüs Tramway Durağı Önü Yaya Üst Geçit İnşaatı					
Üniversite Önü Yaya Üst Geçit İnşaatı				1.244.900	
Aydınlık-Koyuncu Kavşağı Arası Rampalı Yaya Üst Geçit Projesi İşi					
Aydınlık-Koyuncu Kavşağı Arası Rampalı Yaya Üst Geçit İnşaatı			800.000		
Şehitler Camii Önü Yaya Üst Geçit Projesi		19.000.00			
Şehitler Camii Önü Yaya Üst Geçit İnşaatı			450.000		
Teknik Lise Önü Yaya Üst Geçit Projesi		19.000.00			
Teknik Lise Önü Yaya Üst Geçit İnşaatı			473.900	473.900	
Malazgirt Camii Önü Yaya Üst Geçit İnşaatı			28.000	28.000	
Malazgirt Camii Önü Yaya Üst Geçit İnşaatı				577.000	
Bosna Hersek Mah.Ün. Önü Yaya Üst Geçit İnşaatı			1.244.900		
Başkent Hastanesi Önü Yaya Üst Geçit İnşaatı			1.500.000		
Selçuk Üniversitesi Önü Yaya Üst Geçit İnşaatı			1.000.000		
İstanbul Yolu Medaş Önü Yaya Üst Geçit İnşaatı			650.000		
MTA Önü Yaya üst Geçit İnşaatı			3.358.658		
Belediye Önü Yaya Üst Geçit İnşaatı			997.000	997.000	
Nişantaşı Mah. Yeraltı Otoparkı Ve Çevre Düzen. Projesi		74.000.00			





					8.000.000			
	Nişantaşı Mah. Yeraltı Otoparkı Ve Çevre Düzen. İnşaata Yayalaştırma Projesi(Mevlana müzesi-MKM arası)							
	Tıp Fakültesi Önü Yaya Alt Geçidi İnşaata	2.000.000						
	Vatan Caddesi Kültür Park-Belediye Arası Yaya Üst Geç. İnşaata				1.000.000			
	İstanbul Yolu Teknik Lise Önü Yaya Üst Geçidi İnş.	562.500						
	Sille Yolu Alt Geçit Çıkış Yaya Üst Geçit İnşaata	1.493.667.02						
	Sille Yolu Alt Geçit Giriş Yaya Üst Geçit İnşaata	1.047.000.00						
	Yavuz Sultan Selim İ.Ö.O. Yaya Üst Geçit İnşaata	373.030.87						
	Karatay Anadolu Lisesi Önü Yaya Üst Geçit İnşaata	2.250.000						
	Kampüs Yaya Üst Geçit İnşaata	562.500						
	Aydınlık-Koyuncu Arası Yaya Üst Geçit İnşaata	562.500						
	Şehitler Camii Önü Yayay Üst Geçit İnşaata	562.500						
	Ankara Yolu Jandarma Komutanlığı Önü Yaya Üst G. İnş.				562.500			
	Fevzi Çakmak İ.Ö.O.Yaya Üst Geçit Proje İşi							
	Fevzi Çakmak İ.Ö.O.Yaya Üst Geçit İnşaata				562.500			
	Ankara Yolu Jandarma Komutanlığı Önü Yaya Üst Geçit Proje İşi							
	Ankara Yolu Jandarma Komutanlığı Önü Yaya Üst Geçit Yapım İşi							
	Beyşehir Çevre Yolu Dedeman Oteli Yanı Yaya Üst Geçit İnşaata				1.047.000			
	Beyşehir Çevre Yolu Anadolu İmam Hatip Lisesi Önü Yaya Üst Geçit İnşaata				1.493.667			
	Büsan Yaya Üst Geçit İnşaata				3.299.010			3.299.010
	Tramvay Durağı Rixos Önü Yaya Üst Geçit İnşaata				577.000			
	Gaziler Evi Önü Yaya Üst İnşaata	562.500						
	AdnanHadiye Sürmeğöz İ.Ö.Önü Yaya ÜstGeçit İnşaata	562.500						
	Teknik Lise Önü Yaya Üst Geçit İnşaata	562.500						
	Başkent Hastanesi Önü Yaya Üst Geçit İnşaata	562.500						
	İstanbul Yolu Kampüs Kavşağı Düzenleme İnşaata	11.000.000						
	Hava Lojmanları Önü Yaya Üst Geçiti İnşaata				700.000			
	İstanbul Yolu Medaş Önü Yaya Üst Geçit İnşaata	562.500						
	MTA Önü Yaya Üst Geçit İnşaata	2.250.000						
	<b>MÜDÜRLÜK</b>							
	<b>FAALİYET</b>							
	<b>PERFORMANS ÖLÇÜTÜ</b>							
	<b>PERFORMANS GÖSTERGELERİ</b>							
	<b>5.1.7 Otopark yerleri planlamak ve yapmak</b>							
	<b>2008 yılı sonuna kadar 5 adet yapmak, devam eden yıllarda ihtiyaca göre yeni planlamalar yapmak</b>							
	<b>AÇIKLAMA</b>							
	Planlanan Otopark Adedi	2					2010 - Adet / % (GERÇEKLEŞEN)	
	Yapılan Otopark Adedi			4		2010 - Adet / % (HEDEF)		
	Kapalı Otopark Adedi				3			1
	Kapalı Otopark Araç Kapasitesi							1
	Açık Otopark Adedi							291
	Açık Otopark Araç Kapasitesi							
	Otoparkların Ortalama Doluluk Oranı							



PROJELER	İhtiyacı Karşılama Oranı	2008 -YTL	2009 -TL	2010 -TL (HEDEF)	2010 - TL (GERÇEKLEŞEN)	DÜŞÜNCELER
	Belediye Yanı Katlı Otopark Proje İşi					
	Belediye Yanı Katlı Otopark Yapım İşi					
	Nişantaşı Mah. Yeraltı Otoparkı ve Çevre Düzen. Projesi		74.000.00			
	Nişantaşı Mah. Yeraltı Otoparkı ve Çevre Düzen. İnşaatı					
	Zindankale Katlı Otopark İnşaatı			2.048.898	2.048.898	
	Zindankale Katlı Otopark İkmal İnşaatı			2.221.000		
	Gazi Lisesi Arkası Yer Altı Otopark Yapım İşi					
<b>FAALİYET</b>	<b>5.3.5 Yeni raylı sistem hatları planlamak ve yapmak</b>					
<b>PERFORMANS ÖLÇÜTÜ</b>	<b>2011 yılı sonuna kadar 15 km yapmak</b>					
<b>PERFORMANS GÖSTERGELERİ</b>	<b>AÇIKLAMA</b>	<b>2008 -Adet / %</b>	<b>2009 -Adet / %</b>	<b>2010 -Adet / % (HEDEF)</b>	<b>2010 -Adet / % (GERÇEKLEŞEN)</b>	<b>DÜŞÜNCELER</b>
	Raylı sistem Uzunluğu					
	Çalışan Araç Sayısı					
	Yıllık Yapılan km					
	Ortalama Doluluk Oranı (%)					
	Günlük Hizmet Süresi					
<b>PROJELER</b>	<b>PROJE ADI</b>	<b>2008 -YTL</b>	<b>2009 -TL</b>	<b>2010 -TL (HEDEF)</b>	<b>2010 - TL (GERÇEKLEŞEN)</b>	<b>DÜŞÜNCELER</b>
	Yeni Hat Yapımı					
<b>STRATEJİK AMAÇ</b>	<b>6. Temiz, sağlıklı ve yaşanabilir bir çevre oluşturmak.</b>					
<b>STRATEJİK HEDEF</b>	<b>6.1 Çevresel kirliliğin önlenmesi</b>					
<b>TANIMLAR</b>	<b>HEDEFLER</b>					
<b>MÜDÜRLÜK</b>	<b>YOL YAPIM ve BAKIM ŞUBE MÜDÜRLÜĞÜ – SANAT YAPILARI ŞUBE MÜDÜRLÜĞÜ – YAPI İŞLERİ ŞUBE MÜDÜRLÜĞÜ</b>					
<b>FAALİYET</b>	<b>6.1.2 Konya Kenti Katı Atık Yönetimi kapsamında düzenli depolama tesisi, kompost tesisi ve geri kazanım tesisi kurulması</b>					
<b>PERFORMANS ÖLÇÜTÜ</b>	<b>2011 yılına sonuna kadar tesisin kurulması tamamlanacaktır</b>					
<b>PERFORMANS GÖSTERGELERİ</b>	<b>AÇIKLAMA</b>	<b>2008 -Adet / %</b>	<b>2009 -Adet / %</b>	<b>2010 -Adet / % (HEDEF)</b>	<b>2010 -Adet / % (GERÇEKLEŞEN)</b>	<b>DÜŞÜNCELER</b>
	Performans göstergeleri Çevre Koruma ve Kontrol Daire Başkanlığı sayfasındadır					
<b>PROJELER</b>	<b>PROJE ADI</b>	<b>2008 -YTL</b>	<b>2009 -TL</b>	<b>2010 -TL (HEDEF)</b>	<b>2010 - TL (GERÇEKLEŞEN)</b>	<b>DÜŞÜNCELER</b>
	Katı Atık Entegre Tesisi Kurulması	500.000				
	Hafriyat projesi	500.000				
<b>MÜDÜRLÜK</b>	<b>SANAT YAPILARI ŞUBE MÜDÜRLÜĞÜ – YAPI İŞLERİ ŞUBE MÜDÜRLÜĞÜ</b>					
<b>FAALİYET</b>	<b>6.1.3 Sanayi ve Tıbbi Atık Depolama alanları oluşturma ve bunların bertaraf edilmesi</b>					
<b>PERFORMANS ÖLÇÜTÜ</b>	<b>2009 yılına kadar tesisin kurulması planlanmaktadır</b>					
<b>PERFORMANS GÖSTERGELERİ</b>	<b>AÇIKLAMA</b>	<b>2008 -Adet / %</b>	<b>2009 -Adet / %</b>	<b>2010 -Adet / % (HEDEF)</b>	<b>2010 -Adet / % (GERÇEKLEŞEN)</b>	<b>DÜŞÜNCELER</b>
	Performans göstergeleri Çevre Koruma ve Kontrol Daire Başkanlığı sayfasındadır					
<b>PROJELER</b>	<b>PROJE ADI</b>	<b>2008 -YTL</b>	<b>2009 -TL</b>	<b>2010 -TL (HEDEF)</b>	<b>2010 - TL (GERÇEKLEŞEN)</b>	<b>DÜŞÜNCELER</b>
	Tıbbi Atık Bertaraf Tesisi Kurulması					
<b>STRATEJİK HEDEF</b>	<b>6.3 Sahipsiz hayvanların bakımı ve barındırılması</b>					
<b>TANIMLAR</b>	<b>HEDEFLER</b>					



MÜDÜRLÜK	SANAT YAPILARI ŞUBE MÜDÜRLÜĞÜ – YAPI İŞLERİ ŞUBE MÜDÜRLÜĞÜ						
FAALİYET	6.1.3 Sanayi ve Tıbbi Atık Depolama alanları oluşturma ve bunların bertaraf edilmesi						
PERFORMANS ÖLÇÜTÜ	2009 yılına kadar tesisin kurulması planlanmaktadır						
PERFORMANS GÖSTERGELERİ	AÇIKLAMA	2008 -Adet / %	2009 -Adet / %	2010 -Adet / % (HEDEF)	2010 -Adet / % (GERÇEKLEŞEN)	DÜŞÜNCELER	
PROJELER	PROJE ADI	2008 -YTL	2009 -TL	2010 -TL (HEDEF)	2010 -TL (GERÇEKLEŞEN)	DÜŞÜNCELER	
STRATEJİK HEDEF	6.3 Sahipsiz hayvanların bakımı ve barındırılması						
TANIMLAR	HEDEFLER						
MÜDÜRLÜK	SANAT YAPILARI ŞUBE MÜDÜRLÜĞÜ – YAPI İŞLERİ ŞUBE MÜDÜRLÜĞÜ						
FAALİYET	6.3.1 Hayvanat bahçesinin kurulması						
PERFORMANS ÖLÇÜTÜ	2009 yılına kadar tamamlanacaktır.						
PERFORMANS GÖSTERGELERİ	AÇIKLAMA	2008 -Adet / %	2009 -Adet / %	2010 -Adet / % (HEDEF)	2010 -Adet / % (GERÇEKLEŞEN)	DÜŞÜNCELER	
PROJELER	PROJE ADI	2008 -YTL	2009 -TL	2010 -TL (HEDEF)	2010 -TL (GERÇEKLEŞEN)	DÜŞÜNCELER	
MÜDÜRLÜK	SANAT YAPILARI ŞUBE MÜDÜRLÜĞÜ – YAPI İŞLERİ ŞUBE MÜDÜRLÜĞÜ						
FAALİYET	6.3.2 Hayvan barınaklarının sahihsiz hayvanlar için en uygun hale getirilmesi, çevre düzenlenmesinin yapılması						
PERFORMANS ÖLÇÜTÜ	2007 yılında tamamlanacaktır						
PERFORMANS GÖSTERGELERİ	AÇIKLAMA	2008 -Adet / %	2009 -Adet / %	2010 -Adet / % (HEDEF)	2010 -Adet / % (GERÇEKLEŞEN)	DÜŞÜNCELER	
PROJELER	PROJE ADI	2008 -YTL	2009 -TL	2010 -TL (HEDEF)	2010 -TL (GERÇEKLEŞEN)	DÜŞÜNCELER	
STRATEJİK AMAÇ	7. Yeşil alan miktarının AB ülkeleri standardına çıkarmak						
STRATEJİK HEDEF	7.1 Konya'daki dikili ağaç sayısını artırmak.						
PERFORMANS GÖSTERGELERİ	AÇIKLAMA	2008 -Adet / %	2009 -Adet / %	2010 -Adet / % (HEDEF)	2010 -Adet / % (GERÇEKLEŞEN)	DÜŞÜNCELER	
	Toplam Personel Sayısı	450	450	500	381		
	Toplam Binek Araç Sayısı	-	-	-	-		
	Toplam Kamyon Sayısı	2	2	2	2		
	Toplam Kazıcı - Yükleyici sayısı	2	2	2	2		
	Toplam İş makinesi Sayısı (Çok Amaçlı Temizlik Aracı)	1	1	1	1		
	Toplam Kovalı Araç sayısı	1	2	2	2		
	Toplam Standart Traktör Sayısı	5	5	6	8		
	Toplam Bahçe Traktör Sayısı	3	3	3	3		
	Toplam Pikap Sayısı	1	1	1	1		
	Toplam Ağaç Sökme makinesi	1	3	4	3		
	Toplam Kamptir Sayısı	12	12	12	13		
	Toplam Karavan Sayısı	-	-	-	-		
	Toplam Mini Loder Sayısı	2	2	4	2		
	Toplam Kamyonet Sayısı	3	3	4	2		
	Toplam Çok Amaçlı Temizlik Aracı	1	1	1	1		
	Toplam Motosiklet Sayısı	4	5	6	4		
	Toplam Bisiklet Sayısı	10	25	35	35		
	Toplam Servis Otobüsü Sayısı	2	2	2	2		
TANIMLAR							





MÜDÜRLÜK	PARK ve BAHÇELER ŞUBE MÜDÜRLÜĞÜ					DÜŞÜNCELER
FAALİYET	7.1.1 Yeni fidan alanları oluşturmak ve dikim yapmak.					
PERFORMANS ÖLÇÜTÜ	2009 yılına kadar 3 milyon fidan dikmek, devam eden yıllarda yeni planlamalar yapmak					
PERFORMANS GÖSTERGELERİ	AÇIKLAMA	2008 -Adet / %	2009 -Adet / %	2010 -Adet / % (HEDEF)	2010 -Adet / % (GERÇEKLEŞEN)	DÜŞÜNCELER
	Çalışan Personel Sayısı	200	200	225	231	
	Hizmet Satın Alınması Yoluyla Yıllık Dikilen Yapraklı Fidan Sayısı	500.000	1.500.000	500.000	100.000	
	Personel Yoluyla Yıllık Dikilen Yapraklı Fidan Sayısı	60.000	60.000	50.000	20.000	
	Yıllık Üretilen Yapraklı Fidan Sayısı	5.000	10.000	5.000	5.000	
	Yıllık Satın Alınan Yapraklı Fidan Sayısı	60.000	100.000	100.000	100.000	
	Hizmet Satın Alınması Yoluyla Yıllık Dikilen Çalı ve Süs Bitkisi Sayısı	200.000	200.000	200.000	150.000	
	Personel Yoluyla Yıllık Dikilen Çalı ve Süs Bitkisi Sayısı	180.000	200.000	100.000	30.000	
	Yıllık Üretilen Çalı ve Süs Bitkisi Sayısı	100.000	50.000	60.000	60.000	
	Yıllık Satın Alınan Çalı ve Süs Bitkisi Sayısı	80.000	60.000	75.000	150.000	
	Fidan Dikilen Alan (m2)	2.000.000	2.000.000	2.000.000	1.700.000	
PROJELER	PROJE ADI	2008 -YTL	2009 -TL	2010 -TL (HEDEF)	2010 - TL (GERÇEKLEŞEN)	DÜŞÜNCELER
	Büyük Gevele Dağının Ağaçlandırılması	800.000		500.000		Ertelenmiştir.
	Takkeliadağ - Beyşehir Çevre Yolu Arasının Ağaçlandırılması Projesi	400.000	600.000			
	Meyveli Bahçe Projesi	400.000	400.000	400.000		Yer tahsis gerçekleştirilmemiştir.
	Ankara Yolu Demiryolu Arası Ağaçlandırma Projesi	100.000	100.000	100.000		
	Fidan Dağıtım Kampanyaları	500.000	250.000			
	İsparta Çevre Yolu-Akyokuş Yolu Kenarı Ağaçlandırması		100.000			
	Sadıkahmet Cad.Çimento Fab.Arası Ağaçlandırma		100.000			
	Buzlukbaşı Tepesi Ağaçlandırma		500.000			
	Keçili Deresi Ağaçlandırması					2011 de gerçekleştirilecektir.
	Kent Çevresinde Yeşil Kuşak Ağaçlandırma Çalışması					Alyokuş verileri çevresi 2011 de gerçekleştirilecektir. Altısı
	Bosna Hersek Yeşil Vadisi Projesi					
STRATEJİK HEDEF	7.2 Her türlü sosyal tesislerinin bulunduğu park sayısını artırmak					
MÜDÜRLÜK	PARK ve BAHÇELER ŞUBE MÜDÜRLÜĞÜ					
FAALİYET	7.2.1 Büyük ölçekli yeni park alanları oluşturmak					
PERFORMANS ÖLÇÜTÜ	2011 yılına kadar 10 park yapmak					
PERFORMANS GÖSTERGELERİ	AÇIKLAMA	2008 -Adet / %	2009 -Adet / %	2010 -Adet / % (HEDEF)	2010 -Adet / % (GERÇEKLEŞEN)	DÜŞÜNCELER
	Çalışan Personel Sayısı	150	170	200	100	
	Yapılan Park Adedi	5	12	8	-	
	25.000 m2 < Park Adedi		4	3	-	
	>25.000 m2 <100.000 m2 Park Adedi		3	3	1	
	>100.000 m2 Park Adedi	5	5	2	-	
	Yapılan Havuz m2 si	6.000	13.836	2.000	-	
	Yapılan Çocuk Bahçe Adedi	5	4	2	1	
	Yapılan Kafeterya Adedi	2	2	2	2	
	Dikilen Yapraklı Ağaç Adedi	35.000	50.000	50.000	-	
	Dikilen Çalı ve Süs Bitkisi Sayısı	350.000	250.000	100.000	-	
	Yapılan Kamelya Sayısı	250	100	100	-	



PROJELER	PROJE ADI	2008 -YTL	2009 -TL	2010 -TL (HEDEF)	2010 - TL (GERÇEKLEŞEN)	DÜŞÜNCELER
	Oluşturulan Otomatik Sulama m2 si	982.000	1.033.000	500.000	60.000	
	Oluşturulan Damla Sulama şebeke uzunluğu (m)	100.000	350.000	250.000	-	
	Oluşturulan Çim Alan m2 si	150.000	250.000	250.000	60.000	
	Fitness Oyun grubu- çocuk oyun grubu ve park donatı elemanları	150	24	20	-	
	<b>PROJE ADI</b>	<b>2008 -YTL</b>	<b>2009 -TL</b>	<b>2010 -TL (HEDEF)</b>	<b>2010 - TL (GERÇEKLEŞEN)</b>	<b>DÜŞÜNCELER</b>
	Karaisalın Fıdalıği Park Düzenlemesi (187.000 m <sup>2</sup> alan üzerinde kurulacak Park da mevve bahçesi...mesire alanı. Raylı Sistem Sağ Taraf Düzenlemesi İşi (71.000 M <sup>2</sup> alana sahiptir.)	2.000.000	3.000.000	1.000.000	1.000.000	TAMAMLANMIŞTIR
	Huzur Bahçeleri Projesi	2.000.000	250.000	250.000	100.000	Yer tahsisi gerçekleştirilmiştir.
	Meram Huzur Bahçeleri	700.000	1.500.000	500.000		
	Raylı Sistem Sol Taraf Düzenlemesi İşi	300.000	600.000	300.000		
	Fitness Oyun grubu- çocuk oyun grubu ve park donatı elemanları	400.000	1.275.000		450.000	TAMAMLANMIŞTIR
	Japon Bahçesi		1.000.000	1.000.000		
	Japon Bahçesi kafeterya çalışması		1.200.000			
	Botanik Bahçesi(Balkan Parkı)		250.000			2011 de avcıatma sistemi kurulacaktır.
	Sancak Parkı		450.000			
	Uluyayla Parkı		3.000.000	1.000.000		
	Tatlıcak Parkı Çevre Düzenlemesi		1.000.000			
	Ladikil Ahmet Hüdal Parkı		1.500.000			
	Prof.Dr.Erol Güngör Parkı		1.000.000			
	Konya Spor Tesisleri Kayacak Arası Park Yapımı Projesi		2.000.000			Erelenmiştir.
	Meram Kent Ormanı		3.000.000			2010 da 60.000 TL harcanmıştır. 2011 de ilave
	Akyokuş Kent Parkı		3.000.000		1.500.000	
	Real Cıvanı Park projesi		1.000.000			
	Gülistan Parkı		500.000			2011 de tamamlanacaktır.
	Hayvanat Bahçesi		3.000.000			Erelenmiştir.
	Karavan Parklar		500.000			Erelenmiştir.
	100 Çocuk Parkı Yapımı		2.500.000			Erelenmiştir.
	Fetih Parkı		300.000			
	Küçük Ölçekli Mahalle Park Projeleri					2011 de gerçekleştirilecektir.
	Tıbbi Ve Aromatik Bitkiler Parkı					2011 de gerçekleştirilecektir.
	Kardeş Şehirler Parkı Yapımı					2011 de gerçekleştirilecektir.
	Su Oyunları Parkı					2011 de gerçekleştirilecektir.
	Doğal Yaşam Parkı					2011 de gerçekleştirilecektir.
	Kent Girişlerinde Konya Kültür Reyonları Projesi					2011 de gerçekleştirilecektir.
	Mevlevi Parkı					2011 de gerçekleştirilecektir.
	Örnek Çiftlik Projesi					2011 de gerçekleştirilecektir.
	Spor Parkı					2011 de gerçekleştirilecektir.
	Şehir Drenaj Kanallarının Çevre Düzenlemesi Projesi					2011 de gerçekleştirilecektir.
	Organize Tarrım Sanayininin Oluşturulması					2011 de gerçekleştirilecektir.
	İtfaiye Parkı					2011 de gerçekleştirilecektir.
	Endülüüs Parkı					2011 de gerçekleştirilecektir.



STRATEJİK HEDEF		HEDEFLER				
TANIMLAR						
MÜDÜRLÜK		PARK ve BAHÇELER ŞUBE MÜDÜRLÜĞÜ				
FAALİYET		7.3.1 Yeni Yol, cadde, meydan, bulvar ve kavşakların peyzaj düzenlemelerini yapmak				
PERFORMANS ÖLÇÜTÜ		2009 yılına kadar yeni yapılacak yol ve kavşaklarda peyzaj düzenlemesi yapmak				
PERFORMANS GÖSTERGELERİ	AÇIKLAMA	2008 -Adet / %	2009 -Adet / %	2010 -Adet / % (HEDEF)	2010 -Adet / % (GERÇEKLEŞEN)	DÜŞÜNCELER
	Peyzaj Düzenlemesi Yapılan Yol Adedi	8	5	5	4	
	Peyzaj Düzenlemesi Yapılan Yol Uzunluğu (m)	16.000	10.000	5.000	10.000	
	Peyzaj Düzenlemesi Yapılan kavşak Adedi	8	2	2	2	
	Peyzaj Düzenlemesi Yapılan kavşak m2'si	29.500	13.000	10.000	8.000	
	Dikilen Yapraklı Ağaç Adedi	8.100	10.606	1.000	1.000	
	Dikilen Çalı ve Süs Bitkisi Sayısı	42.200	9.404	15.000	5.000	
	Oluşturulan Damla Sulama Şebeke uzunluğu (m)	34.000	450.000	40.000	5.000	
	Oluşturulan Otomatik Sulama Alanı (m2)	100.000	200.000	50.000	5.000	
	Oluşturulan Çim Alan m2 si	100.000	200.000	50.000	5.000	
PROJELER	PROJE ADI	2008 -YTL	2009 -TL	2010 -TL (HEDEF)	2010 - TL (GERÇEKLEŞEN)	DÜŞÜNCELER
	Muhtelif alanlarda Peyzaj Düzenleme	3.500.000	2.000.000			
	İstanbul çevre yolu sağ yan refüj	500.000		250.000	128.000	
	Beyşehir çevre yolu sağ yan refüj düzenleme	500.000	50.000	200.000	-	
	İstanbul çevre yolu Albayrak cad.köprülü kavşağı çevre düzenlemesi	150.000	150.000			
	Hıcaz cad.	50.000	50.000			
	İstanbul yolu otogar kavşağı çevre düzenlemesi	250.000				
	Saadet Cad. Peyzaj Düz.	150.000	150.000			
	Albayrak Cad. Peyzaj Düz.	100.000	100.000			
	Hacı Cemil Cad.	380.000				
	Demir Cad.	40.000	40.000			
	Adana Çevre Yolu Kavşak Düzenlemesi		250.000	25.000	10.000	
	İstanbul Yolu Kavşak Düzenlemesi		500.000	50.000	-	
	Ahmed Yesevi cad.	500.000				
	Cecenistan Caddesi					Yolun açımı tamamlanmamıştır
	Akıncılar Caddesi					2011 de gerçekleştirilecektir.
	Genç Osman Caddesi					2011 de gerçekleştirilecektir.
	Ünen Caddesi					2011 de gerçekleştirilecektir.
	Okyar Caddesi					2011 de gerçekleştirilecektir.
	Kosgeb Caddesi					2011 de gerçekleştirilecektir.
MÜDÜRLÜK						
FAALİYET	7.3.2 Mevcut Yol, cadde, meydan, bulvar ve kavşakların peyzaj düzenlemelerini yapmak					
PERFORMANS ÖLÇÜTÜ	%25 / yıl rehabilitasyon					
PERFORMANS GÖSTERGELERİ	AÇIKLAMA	2008 -Adet / %	2009 -Adet / %	2010 -Adet / % (HEDEF)	2010 -Adet / % (GERÇEKLEŞEN)	DÜŞÜNCELER
	Peyzaj Düzenlemesi Yapılan Yol Adedi	7	5	4	8	
	Peyzaj Düzenlemesi Yapılan Yol Uzunluğu (m)	12.500	4.000	5.000	9.000	





PROJELER	2008 -YTL	2009 -TL	2010 -TL (HEDEF)	2010 - TL (GERÇEKLEŞEN)	DÜŞÜNCELER
Peyzaj Düzenlemesi Yapılan Kavşak m2'si	19.500	50.000	40.000	30.000	
Dikilen Yapraklı Ağaç Adedi	17.900	20.000	5.000	20.000	
Dikilen Çalı ve Süs Bitkisi Sayısı	152.500	250.000	100.000	180.000	
Oluşturulan Damla Sulama Şebekesi Uzunluğu (m)	50.000	525.000	25.000	100.000	
Oluşturulan Çim Alan m2 si	50.000	50.000	25.000	143.000	
<b>PROJE ADI</b>	<b>2008 -YTL</b>	<b>2009 -TL</b>	<b>2010 -TL (HEDEF)</b>	<b>2010 - TL (GERÇEKLEŞEN)</b>	<b>DÜŞÜNCELER</b>
Asım Caddesi Orta Refüjü Peyzaj Düzenlemesi ve Trotuar	400.000	100.000			
Bosna Hersek Mahallesi Kavşak Düzenleme Çalışması	300.000	250.000	200.000		
Gülistan Caddesi Peyzaj Düzenleme Çalışması		75.000			
Aliazzet Begoviç Caddesi Peyzaj Düzenleme Çalışması	250.000	400.000			
Fırat Caddesi Peyzaj Düzenleme Çalışması	100.000	100.000			
Parklara Çocuk Oyun Grupları Terim Ve Tesisi	600.000	100.000	100.000		
Kosgeb Cad. Çevre Düzenlemesi		200.000			
Ankara Çevre Yolu Çevre Düz.		2.000.000	100.000	36.000	
Adana Çevre Yolu Şevlinin Çevre Düzenlemesi(Sekerciler Parkı)		300.000	200.000	145.000	
Ankara Çevre Yolu Kavşak Düzenlemesi		20.000	10.000	-	
Erkan Cad.		15.000	50.000	-	
İstanbul çevre yolu orta refüj ve trotuar düzenleme çalışması	300.000	200.000	100.000	128.000	
Güneş Enerjisi ile Aydınlatma Projesi			250.000	2011 de gerçekleştirilecektir.	
Erkan Cad.		15.000			
Aksaray Çevre Yolu Tamamlama Çalışması					
Ereğli-Karapınar Çevre Yolu Tamamlama çalışması					
Ankara Caddesi Yenileme çalışması				65.000	
Beşehir-İsparta Çevre Yolu tamamlama çalışması					
<b>7.4 Yeşil alanlarda tasarrufu sağlayan damlama sulama ve otomatik sulama sistemini tamamlamak</b>					
<b>TANIMLAR</b>					
<b>MÜDÜRLÜK</b>					
<b>FAALİYET</b>					
<b>PERFORMANS ÖLÇÜTÜ</b>					
<b>PERFORMANS GÖSTERGELERİ</b>	<b>2008 -Adet / %</b>	<b>2009 -Adet / %</b>	<b>2010 - Adet / % (HEDEF)</b>	<b>2010 - Adet / % (GERÇEKLEŞEN)</b>	<b>DÜŞÜNCELER</b>
<b>AÇIKLAMA</b>					
Klasik Sulamada Çalışan Personel Adedi	70	17	15	70	
Klasik Sulanan Alan	550.000	450.000 m <sup>2</sup>	300.000	300.000	
Klasik Sulanan Alanda Kullanılan Su Miktarı (m <sup>3</sup> /yıl)	2.675.000	2.100.000	1.500.000	1.500.000	
Alana göre Ortalama Su Kullanımı (m <sup>2</sup> /yıl/m <sup>3</sup> )	4	4	4	4	
Otomatik Sulama Kurulan Tesis Adedi	5	4	4	8	
Otomatik Sulanan Alan (m <sup>2</sup> )	1.904.000	3.000.000	3.000.000	2.375.000	
Otomatik Sulama Ortalama Su Sarfıyatı m <sup>2</sup> /yıl/m <sup>3</sup>	2	2	2	1,98	
Damlama Sulama Kurulan Tesis Adedi	4	7	4	3	
Damlama Sulanan Alan (m <sup>2</sup> )	1.414.000	2.500.000	2.500.000	2.212.000	
Damlama Ortalama Su Sarfıyatı m <sup>2</sup> /yıl/m <sup>3</sup>	4	3	3	3	
Damlama Şebekesi Uzunluğu (m)	700.000	950.000	950.000	960.000	



PROJELER	PROJE ADI	2008 -YTL	2009 -TL	2010 -TL (HEDEF)	2010 - TL (GERÇEKLESEN)	DÜŞÜNCELER
	Ankara Yolu-Şehir Merkezi Arası Otomatik Sulama Projesi	100.000	200.000			
	Ankara ve Aksaray Çevre Yolu nda Damlatma Sulama Sistemi Kurulması İşi	80.000	100.000			
	Tatlıcağ Parkı Düzenleme İşi		200.000			
	Demir Cad Damlatma Sulama Projesi		80.000			
	Ünen Cad. Damlatma Sulama Projesi		60.000	60.000		
	Asılım Cad. Damlatma Sulama Projesi		150.000	50.000		
	Şekerciler Sit. Önü Otomatik Sulama Projesi		300.000	50.000	180.000	
	Fırat Cad. Damlatma Sulama Sistemi		100.000			
	Ankara Yolu Güzel Un Fabrikası Sonrası Ağaçlandırma Alanı Damlatma Sulama Projesi		300.000			
	Parmak Sok. Damlatma Sulama Projesi		100.000			
	Balkan Parkı Damlatma Ve Otomatik Sulama Projesi		450.000	450.000		
	İstanbul Yolu Kampüsü Kavşağı Otomatik Sulama Projesi		250.000			
	Karaaslan Parkı Otomatik Ve Damlatma Sulama Projesi		300.000			
	Saadet Cad. Damlatma Sulama Projesi		80.000			
	Gülistan Cad. Peyzaj Düzenleme		50.000			
	Aliazzet Begoviç Caddesi Peyzaj Düzenleme Çalışması		400.000			
	İstanbul çevre yolu sağ yan refüjü		100.000	100.000	20.000	
	Yeşil Alan Sulama Sistemleri SCADA Projesi			750.000		
	Tıbbi Ve Aromatik Bitkiler Parkı					2011 de gerçekleştirilecektir.
	Kardeş Şehirler Parkı Yapımı					2011 de gerçekleştirilecektir.
	Sport Parkı					2011 de gerçekleştirilecektir.
	İftaiye Parkı					2011 de gerçekleştirilecektir.
	Endülüs Parkı					2011 de gerçekleştirilecektir.
	Demir Cad.				1.000	
	Çeçenistan Caddesi					
	Akincılar Caddesi					
	Genç Osman Caddesi					
	Ünen Caddesi					
	Okyar Caddesi					
	Kosgeb Caddesi				3.000	
	Ankara Çevre Yolu Çevre Düz.					
	Aksaray Çevre Yolu Tamamlama Çalışması				10.000	
	Ereğli-Karapınar Çevre Yolu Tamamlama çalışması					
<b>STRATEJİK HEDEF</b>	<b>7.5 PİKNİK ve rekreasyon alanlarını artırmak</b>					
<b>TANIMLAR</b>						
<b>MÜDÜRLÜK</b>	<b>PARK ve BAĞÇELER ŞUBE MÜDÜRLÜĞÜ</b>					
<b>FAALİYET</b>	<b>7.5.1 Büyükşehir Belediyesi Kent Ormanının vatandaşların etkin kullanımı için sosyal tesisler tamamlanacaktır</b>					
<b>PERFORMANS ÖLÇÜTÜ</b>	<b>2007 yılı sonuna kadar Kent Ormanı sosyal tesisleri bitirilecektir</b>					
<b>GÖSTERGELERİ</b>	<b>AÇIKLAMA</b>	<b>2008 -Adet / %</b>	<b>2009 -Adet / %</b>	<b>2010 - Adet / % (HEDEF)</b>	<b>2010 - Adet / % (GERÇEKLESEN)</b>	<b>DÜŞÜNCELER</b>
	Çalışan Personel Sayısı	30	40	60	50	
	Oluşturulan PİKNİK Alan Sayısı	1	1	2	-	



PROJELER	2008 -YTL	2009 -TL	2010 -TL (HEDEF)	2010 - TL (GERÇEKLEŞEN)	DÜŞÜNCELER
Oluşturulan Piknik Alanı m2 si	4.000.000	4.000.000	6.000.000	-	
Oluşturulan Rekreasyon Alan Sayısı	1	1	2	-	
Oluşturulan Rekreasyon Alanı m2 si	4.000.000	4.000.000	6.000.000	-	
Yapılan Tesis Adedi	150	1	2	-	
Yapılan Sosyal Tesis Adedi	13	1	3	-	
Çeşme Sayısı	12	27	15	15	
Tuvalet Sayısı	3	7	3		
Huzur Bahçeleri Sayısı	1	1	3	1	
Huzur Bahçeleri Alanı	270.000	270.000	600.000	600.000	
Huzur Bahçeleri Parsel Sayısı	966	966	3.000	1.150	
Huzur Bahçeleri Müstecir Sayısı	966	966	3.000	1.150	
Huzur Bahçeleri Kulübe Sayısı	500	550	700	900	
<b>PROJE ADI</b>	<b>2008 -YTL</b>	<b>2009 -TL</b>	<b>2010 -TL (HEDEF)</b>	<b>2010 - TL (GERÇEKLEŞEN)</b>	<b>DÜŞÜNCELER</b>
Selçuklu parkı					
Takkeleddağ ve Çevresinde Piknik Alanı Oluşturulması ve bölgenin Turizme Açılması					
Altınapa DSI Şantiye Yeri Düzenleme Projesi			100.000	-	
Dere Tesislerinin Yeniden Düzenlenmesi Projesi					
Kent Ormanı Sosyal Tesisleri Projesi	100.000	200.000	500.000	50.000	
<b>STRATEJİK AMAÇ</b>	<b>9. Sosyal belediyecilik kapsamında hizmet seviye ve kapasitesini yükseltmek, sosyal refahı ve mutluluğu artırmak</b>				
<b>STRATEJİK HEDEF</b>	<b>9.1 Sosyal hizmet ve yardım ile sağlık hizmetlerinin düzenli şekilde verilmesi</b>				
<b>TANIMLAR</b>					
<b>MÜDÜRLÜK</b>	<b>YOL YAPIM ve BAKIM ŞUBE MÜDÜRLÜĞÜ – SANAT YAPILARI ŞUBE MÜDÜRLÜĞÜ – YAPI ŞUBE İŞLERİ MÜDÜRLÜĞÜ</b>				
<b>FAALİYET</b>	<b>9.1.5 MEB bağı okulların sosyal mekânlarının iyileştirilmesinin yapılması</b>				
<b>PERFORMANS ÖLÇÜTÜ</b>	<b>10 okul / yıl</b>				
<b>GÖSTERGELERİ</b>	<b>2008 -Adet / %</b>	<b>2009 -Adet / %</b>	<b>2010 - Adet / % (HEDEF)</b>	<b>2010 - Adet / % (GERÇEKLEŞEN)</b>	<b>DÜŞÜNCELER</b>
AÇIKLAMA					
Büyükşehir Belediye Sınırları İçindeki Okul Sayısı					
Sosyal Mekan İyileştirilen Okul Sayısı	80				
Faydalanılan Öğrenci Sayısı	20.000				
Yapılan Çevre Duvarı (m)	2.500				
Yapılan Asfalt Kaplama (m2)	55.000				
Yapılan Bordür (m)	2.500				
Yapılan Kilitli Taş Adedi	50.000				
Boyanan Alan Yüzey (m2)	70.000				
<b>PROJELER</b>	<b>2008 -YTL</b>	<b>2009 -TL</b>	<b>2010 -TL (HEDEF)</b>	<b>2010 - TL (GERÇEKLEŞEN)</b>	<b>DÜŞÜNCELER</b>
Sosyal Mekan İyileştirme İşi	3.000.000				
<b>STRATEJİK HEDEF</b>	<b>9.2 Toplumun farklı kesimlerine yönelik özel yardım ve hizmetlerin verilmesi</b>				
<b>TANIMLAR</b>					
<b>MÜDÜRLÜK</b>	<b>SANAT YAPILARI ŞUBE MÜDÜRLÜĞÜ – YAPI İŞLERİ ŞUBE MÜDÜRLÜĞÜ</b>				
<b>FAALİYET</b>	<b>9.2.1 Kadın, genç, yaşlı ve özürüleri için sosyal mekân yapılması ve işletilmesi</b>				
<b>PERFORMANS ÖLÇÜTÜ</b>	<b>2007 de 2500 kişi/yıl, 2008 de 5000 kişi/yıl, 2009 da 7500 kişi/yıl, 2010 da 8000 kişi/yıl 2011 de 9000 kişi/yıl</b>				



PERFORMANS GÖSTERGELERİ	AÇIKLAMA	2008 -Adet / %	2009 -Adet / %	2010 - Adet / % (HEDEF)	2010 - Adet / % (GERÇEKLEŞEN)	DÜŞÜNCELER
	Sosyal Mekan Sayısı	2		1		
	Sosyal Mekan Kapalı Alan m2 si			7.200		
	Sosyal Mekan Açık Alan m2 si					
	Kadın Sosyal Mekan Adedi			1		
	Kadın Sosyal Mekan m2 si					
	Genç Sosyal Mekan Adedi	1				
	Genç Sosyal Mekan m2 si	4.000				
	Özürü Sosyal Mekan Adedi					
	Özürü Sosyal Mekan m2 si					
PROJELER	PROJE ADI	2008 -YTL	2009 -TL	2010 -TL (HEDEF)	2010 - TL (GERÇEKLEŞEN)	DÜŞÜNCELER
	Kadın Konuk Evi Projesi					
	Kent Konakları Projesi					
	Kent Konakları İnşaatı					
	<b>Karatay Hanımlar Lokali Yapım İşi</b>					
	Meram Kadınlar Lokali İnşaatı	918.000,00				
	Şefkat Evleri Yapım İşi					
	Sancak Mah.Sosyal Tesis İnşaatı(KİMSEV)			1.326.909,00		
	Gaziler Evi Projesi	12.000				
	Gaziler Evi İnşaatı	300.000				
	Sosyal Tesis İnşaatı (kimsesizler için)	2.000.000	2.000.000			
	Adana Çevre Yolu TCDD Köprüsü Rehabilitasyon İnşaatı		8.750.000			
STRATEJİK AMAÇ	10. Konyayı Kültür ve Turizm açısından cazibe merkezi haline getirmek					
STRATEJİK HEDEF	10.1 Kültürel ve sosyal aktivite mekânları oluşturmak					
TANIMLAR						
MÜDÜRLÜK	YOL YAPIM ve BAKIM ŞUBE MÜDÜRLÜĞÜ – SANAT YAPILARI ŞUBE MÜDÜRLÜĞÜ – YAPI İŞLERİ ŞUBE MÜDÜRLÜĞÜ					
FAALİYET	10.1.2 Kent müzesi oluşturmak					
PERFORMANS ÖLÇÜTÜ	2009 yılı sonuna kadar					
PERFORMANS GÖSTERGELERİ	AÇIKLAMA	2008 -Adet / %	2009 -Adet / %	2010 - Adet / % (HEDEF)	2010 - Adet / % (GERÇEKLEŞEN)	DÜŞÜNCELER
	Konyadaki Müze Adedi					
	Kent Müzesi Adedi					
	Kapalı Alan (m2)					
	Açık Alan (m2)					
	Çalışan Personel					
	Ziyaretçi Sayısı					
PROJELER	PROJE ADI	2008 -YTL	2009 -TL	2010 -TL (HEDEF)	2010 - TL (GERÇEKLEŞEN)	DÜŞÜNCELER





STRATEJİK HEDEF	10.3 Kültürel bir değer olan Mevlana'nın Uluslararası platformda bilinirliğini ve anlaşılabilirliğini arttırmak	HEDEFLER				
TANIMLAR						
MÜDÜRLÜK	SANAT YAPILARI ŞUBE MÜDÜRLÜĞÜ – YAPI İŞLERİ ŞUBE MÜDÜRLÜĞÜ					
FAALİYET	10.3.2 Mevlana'yı Tanıtıcı Fikir ve Sanat Eserleri Oluşturulması					
PERFORMANS ÖLÇÜTÜ						
PERFORMANS GÖSTERGELERİ	AÇIKLAMA	2008 -Adet / %	2009 -Adet / %	2010 - Adet / % (GERÇEKLEŞEN)	DÜŞÜNCELER	
	Sanatsal Eser Sayısı					
	Yapılan Sanatsal Eser Sayısı					
PROJELER	PROJE ADI	2008 -YTL	2009 -TL	2010 -TL (HEDEF)	2010 - TL (GERÇEKLEŞEN)	DÜŞÜNCELER
	Mevlana'yı Tanıtıcı Sanatsal Yapılar Oluşturma Projesi					
STRATEJİK AMAÇ	11. Hemşehrilerimize sürekli eğitim ve yaşam boyu spor imkânları sunmak					
STRATEJİK HEDEF	11.1 Meslek Edindirme (KOMEK) faaliyetlerinin kapasite ve çeşitliliğini arttırmak, el emeği ürünlerini değerlendirmek					
TANIMLAR						
MÜDÜRLÜK	YAPI İŞLERİ ŞUBE MÜDÜRLÜĞÜ					
FAALİYET	11.1.2 KOMEK Eğitim Bina Sayısını Arttırmak					
PERFORMANS ÖLÇÜTÜ	2008 yılına kadar Eğitim Verilen Yer Sayısını 5 adet Arttırmak					
PERFORMANS GÖSTERGELERİ	AÇIKLAMA	2008 -Adet / %	2009 -Adet / %	2010 - Adet / % (HEDEF)	2010 - Adet / % (GERÇEKLEŞEN)	DÜŞÜNCELER
	Performans Göstergeleri Basın – Yayın ve Halkla İlişkiler Daire Başkanlığı Sayfasındadır					
PROJELER	PROJE ADI	2008 -YTL	2009 -TL	2010 -TL (HEDEF)	2010 - TL (GERÇEKLEŞEN)	DÜŞÜNCELER
STRATEJİK HEDEF	11.3 Yaşam boyu sporu yaygınlaştırmacı hizmetler sunmak					
TANIMLAR						
MÜDÜRLÜK	YOL YAPIM ve BAKIM ŞUBE MÜDÜRLÜĞÜ – SANAT YAPILARI ŞUBE MÜDÜRLÜĞÜ – YAPI İŞLERİ ŞUBE MÜDÜRLÜĞÜ					
FAALİYET	11.3.1 Spor tesisleri oluşturmak					
PERFORMANS ÖLÇÜTÜ	5 mahalle / yıl					
PERFORMANS GÖSTERGELERİ	AÇIKLAMA	2008 -Adet / %	2009 -Adet / %	2010 - Adet / % (HEDEF)	2010 - Adet / % (GERÇEKLEŞEN)	DÜŞÜNCELER
	Mahalle Spor tesisi Adedi	1				
	Spor Tesisinde Yapılan Spor Branş Adedi	3				
	Faydalanan Kişi Sayısı					
	Mahalle Spor Tesis Toplam Alanı	15.000				
	Çalışan Personel Sayısı					
	Açık Spor Tesis Alanı (m2)					
	Kapalı Spor Tesis Alanı (m2)	15.000				
PROJELER	PROJE ADI	2008 -YTL	2009 -TL	2010 -TL (HEDEF)	2010 - TL (GERÇEKLEŞEN)	DÜŞÜNCELER
STRATEJİK AMAÇ	12. Afet ve felaketlere karşı sürekli hazır olmak ve hızlı etkin, koordineli müdahale etmek					
STRATEJİK HEDEF	12.1 AKOM'un kurulması					
TANIMLAR						
MÜDÜRLÜK	YOL YAPIM ve BAKIM ŞUBE MÜDÜRLÜĞÜ – SANAT YAPILARI ŞUBE MÜDÜRLÜĞÜ – YAPI İŞLERİ ŞUBE MÜDÜRLÜĞÜ					



FAALİYET	12.1.1 AKOM hizmet binası planlanması ve yapılması					
PERFORMANS ÖLÇÜTÜ	Bina inşaatının 2008 sonunda tamamlanması					
PERFORMANS GÖSTERGELERİ	AÇIKLAMA	2008 -Adet / %	2009 -Adet / %	2010 - Adet / % (HEDEF)	2010 - Adet / % (GERÇEKLEŞEN)	DÜŞÜNCELER
	Afet Koordinasyon Merkezi Sayısı					
	Afet Koordinasyon Merkezi Kapalı Alan					
	Afet Koordinasyon Merkezi Açık Alan					
	Afet Koordinasyon Merkezi Araç Kapasitesi					
	Afet Koordinasyon Merkezi Depolama Alanı					
	İtfaiye Tesisi	2				
PROJELER	PROJE ADI	2008 -YTL	2009 -TL	2010 -TL (HEDEF)	2010 - TL (GERÇEKLEŞEN)	DÜŞÜNCELER
	AKOM Hizmet Binası Proje Yapımı	-				
	Aydınlık İtfaiye Binası Yapılması		1.276.000			
	Meram İtfaiye Binası Yapılması		1.367.000			
	AKOM Hizmet Binası Yapılması			5.000.000		
	TOPLAM (YTL)	2008 -YTL	2009 -TL	2010 -TL (HEDEF)	2010 - TL (GERÇEKLEŞEN)	DÜŞÜNCELER
		149.854.005	172.002.475	170.087.000	103.983.820	
	Personel Giderleri (YTL)	5.340.300	5.330.000	5.900.000	4.966.258	
	Sosyal Güvenlik Kurumlarına Devlet Payı Giderleri (YTL)	796.006	885.000	890.000	974.065	
	Mal Hizmet Alımı Giderleri (YTL)	29.133.300	32.176.500	31.652.000	31.353.980	
	Cari Transferler	367.500	250.000	200.000	6.508	
	Sermaye Giderleri (YTL)	114.216.900	133.360.975	131.445.000	66.683.007	
	Kayacak Huzur Bahçeleri					
DİĞER FAALİYET ve PROJELER						



PERFORMANS TABLOSU						
İmar ve Şehircilik Daire Başkanlığı						
Bütçe Yılı : 2010						
YILLAR	2008 -YTL	2009 -TL	2010 -TL (HEDEF)	2010 -TL (GERÇEKLEŞEN)	DÜŞÜNCELER	
	İMAR ve ŞEHİRCİLİK DAİRE BAŞKANLIĞI	43.565.550	45.743.828	37.090.000		
TOPLAM MALİ KAYNAK İHTİYACI	43.565.550	45.743.828	46.887.555			
STRATEJİK AMAÇLAR İÇİN TOPLAM MALİ KAYNAK İHTİYACI						
Diğer Faaliyet ve Projeler İçin Toplam Mali Kaynak İhtiyacı						
PERFORMANS GÖSTERGELERİ	2008 -Adet / %	2009 -Adet / %	2010 -Adet / % (HEDEF)	2010 -Adet / % (GERÇEKLEŞEN)	DÜŞÜNCELER	
AÇIKLAMA						
İdari Personel Sayısı						
Teknik Personel Sayısı						
İşçi Personel Sayısı						
Toplam Personel Sayısı						
Bilgisayar Adedi						
Yazıcı Adedi						
Plotter Adedi						
Total Station Adedi						
Araç Adedi						
STRATEJİK AMAÇ	1. Kurumsal Yapının Geliştirilmesi					
STRATEJİK HEDEF	1.4 Denetim ve Kontrol Sisteminin Güçlendirilmesi					
TANIMLAR						
MÜDÜRLÜK	İMAR PLANLAMA ŞUBE MÜDÜRLÜĞÜ					
FAALİYET	1.4.2 Görev ve Sorumluluk alanlarındaki denetim hizmetlerini etkin ve koordineli yürütmek					
PERFORMANS ÖLÇÜTÜ	Denetime Tabi Alanların Yapılacak Denetim Programlarıyla Yılda 1 kez Denetlemesi Yapılacaktır					
PERFORMANS GÖSTERGELERİ	AÇIKLAMA	2008 -Adet / %	2009 -Adet / %	2010 -Adet / % (HEDEF)	2010 -Adet / % (GERÇEKLEŞEN)	DÜŞÜNCELER
	Denetim Programının Yapılması	1	1	1	1	
	Denetlenen Belediye Sayısı	7	3	3	3	
	İncelenen Konu Sayısı	5	5	5	5	
	Şikayet Üzerine İncelenen Konu Sayısı	-	-	-	-	
PROJELER	PROJE ADI	2008 -YTL	2009 -TL	2010 -TL (HEDEF)	2010 -TL (GERÇEKLEŞEN)	DÜŞÜNCELER
	Denetim Hizmetinin Yapılması	20.000	20.000	20.000	20.000	
STRATEJİK AMAÇ	2. Mali Yapının Güçlendirilmesi					
STRATEJİK HEDEF	2.1 Mali Kaynak Artırıcı Tedbirler Almak					
TANIMLAR						
MÜDÜRLÜK	EMLAK KAMULAŞTIRMA ŞUBE MÜDÜRLÜĞÜ					
FAALİYET	2.1.3 Satışa Konu Arsa Üretmek ve Değerlendirmek					
PERFORMANS ÖLÇÜTÜ	Gerçekleşen Bütçenin %15 Oranında					
PERFORMANS GÖSTERGELERİ	AÇIKLAMA	2008 -Adet / %	2009 -Adet / %	2010 -Adet / % (HEDEF)	2010 -Adet / % (GERÇEKLEŞEN)	DÜŞÜNCELER
	Gayrimenkul Envanterinin Hazırlanması ve Güncellenmesi	10	10	10	10	
	Satışa Konu Arsa Miktarı (m2)	125.000	100.000	100.000	100.000	
	Satışa Konu Arsa Bedeli	30.000.000	25.000.000	25.000.000	25.000.000	
	Gerçekleşen Bütçeye Oranı (%)					



PROJELER	PROJE ADI	2008 -YTL	2009 -TL	2010 -TL (HEDEF)	2010 -TL (GERÇEKLEŞEN)	DÜŞÜNCELER
	Satışa Konu Arsa Üretimi	300.000	200.000	200.000	200.000	
<b>STRATEJİK AMAÇ</b>	3. Kültürel ve tarihsel dokuya uygun planlı, düzenli ve modern bir kent oluşturmak					
<b>STRATEJİK HEDEF</b>	3.1 Belediye Sınırlarının Tümünlü İmar Planlarının Tamamlanması ve Uygulamasının Denetimi					
<b>TANIMLAR</b>						
<b>MÜDÜRLÜK</b>	<b>İMAR ŞUBE MÜDÜRLÜĞÜ</b>					
<b>FAALİYET</b>	3.1.1 Mevcut Nazım İmar Revizyonu					
<b>PERFORMANS ÖLÇÜTÜ</b>	2007 yılına kadar Nazım İmar Planının Tamamlanması, 2010 yılında Uygulama İmar Planının %90 tamamlanması/tamamlanması					
<b>PERFORMANS GÖSTERGELERİ</b>	<b>AÇIKLAMA</b>	<b>2008 -Adet / %</b>	<b>2009 -Adet / %</b>	<b>2010 -Adet / % (HEDEF)</b>	<b>2010 - Adet / % (GERÇEKLEŞEN)</b>	<b>DÜŞÜNCELER</b>
	Planlanan Nazım İmar Planı Alanı	30	25	10	10	
	Planlı Alanın Planlanmasında Gereken Alana Oranı (%)	20	30	10	10	
<b>PROJELER</b>	<b>PROJE ADI</b>	<b>2008 -YTL</b>	<b>2009 -TL</b>	<b>2010 -TL (HEDEF)</b>	<b>2010 -TL (GERÇEKLEŞEN)</b>	<b>DÜŞÜNCELER</b>
	Nazım İmar Planı Revizyonu	1.000.000	1.000.000	1.000.000	1.000.000	
<b>MÜDÜRLÜK</b>	<b>İMAR ŞUBE MÜDÜRLÜĞÜ</b>					
<b>FAALİYET</b>	3.1.2 Kentisel Dönüşüm Bölgelerinin Tespitinin Yapılarak Uygulamaya Geçilmesi					
<b>PERFORMANS ÖLÇÜTÜ</b>	2008 yılına kadar Kentisel Dönüşüm Bölge Etüd İşlemlerinin yapılması, 2009 yılında Planların Tamamlanması, 2010 yılında Uygulamaya Başlanması					
<b>PERFORMANS GÖSTERGELERİ</b>	<b>AÇIKLAMA</b>	<b>2008 -Adet / %</b>	<b>2009 -Adet / %</b>	<b>2010 -Adet / % (HEDEF)</b>	<b>2010 - Adet / % (GERÇEKLEŞEN)</b>	<b>DÜŞÜNCELER</b>
	Bölge Etüd Sayısı	1	1	1	1	
	Bölge Etüd Alanı (m2)	500.000	500.000	500.000	500.000	
	Plan Yapılan Alan (m2)	500.000	500.000	500.000	500.000	
	Uygulama Yapılan Alan (m2)	-	-	-	-	
<b>PROJELER</b>	<b>PROJE ADI</b>	<b>2008 -YTL</b>	<b>2009 -TL</b>	<b>2010 -TL (HEDEF)</b>	<b>2010 -TL (GERÇEKLEŞEN)</b>	<b>DÜŞÜNCELER</b>
	Kentisel Dönüşüm Projesi	100.000	100.000	100.000	100.000	
<b>MÜDÜRLÜK</b>	<b>İMAR ŞUBE MÜDÜRLÜĞÜ</b>					
<b>FAALİYET</b>	3.1.3 Konut Politikası Çerçevesi Çizilerek uygulanması					
<b>PERFORMANS ÖLÇÜTÜ</b>	7'eli aralıklarla araştırma yapılarak şehrimizdeki konut ihtiyaçlarının tespit edilerek arsa ve konut üretimi hususunda çalışmalar yapmak					
<b>PERFORMANS GÖSTERGELERİ</b>	<b>AÇIKLAMA</b>	<b>2008 -Adet / %</b>	<b>2009 -Adet / %</b>	<b>2010 -Adet / % (HEDEF)</b>	<b>2010 - Adet / % (GERÇEKLEŞEN)</b>	<b>DÜŞÜNCELER</b>
	Üretilen Konut Sayısı	500	250	250	250	
	Ortak Proje İle Çalışılan Konut Sayısı	500	250	250	250	
	Konut Olarak Üretilen Arsa Miktarı (m2)	50.000	50.000	50.000	50.000	
<b>PROJELER</b>	<b>PROJE ADI</b>	<b>2008 -YTL</b>	<b>2009 -TL</b>	<b>2010 -TL (HEDEF)</b>	<b>2010 -TL (GERÇEKLEŞEN)</b>	<b>DÜŞÜNCELER</b>
	Arsa ve Konut Üretim Projesi	500.000	500.000	500.000	500.000	





STRATEJİK HEDEF	3.2 Şehri Tek Merkezli Konumdan Çıkartarak Yeni Alt Merkezler Oluşturmak	HEDEFLER				
TANIMLAR						
MÜDÜRLÜK	İMAR ŞUBE MÜDÜRLÜĞÜ					
FAALİYET	3.2.1 Planlama Çalışmalarının Yapılması					
PERFORMANS ÖLÇÜTÜ	2008 yılında tamamlanacaktır					
PERFORMANS GÖSTERGELERİ	AÇIKLAMA	2008 -Adet / %	2009 -Adet / %	2010 -Adet / % (HEDEF)	2010 - Adet / % (GERÇEKLEŞEN)	DÜŞÜNCELER
	Planlanan Alt Merkez Sayısı	1	1	1	1	
	Planlanan Alt Merkez Alanı	100.000	100.000	100.000	100.000	
	Devam Eden Alt Merkez Sayısı					
	Devam Eden Alt Merkez Alanı					
PROJELER	PROJE ADI	2008 -YTL	2009 -TL	2010 -TL (HEDEF)	2010 -TL (GERÇEKLEŞEN)	DÜŞÜNCELER
	Alt Merkez Oluşturma Projesi	500.000	500.000	500.000	500.000	
MÜDÜRLÜK	İMAR ŞUBE MÜDÜRLÜĞÜ					
FAALİYET	3.2.2 Uygulama Çalışmalarının Yapılması					
PERFORMANS ÖLÇÜTÜ	2009- 2010 yılları arasında tamamlanacaktır					
PERFORMANS GÖSTERGELERİ	AÇIKLAMA	2008 -Adet / %	2009 -Adet / %	2010 -Adet / % (HEDEF)	2010 - Adet / % (GERÇEKLEŞEN)	DÜŞÜNCELER
	Uygulama Alanı (m2)	500.000	500.000	500.000	500.000	
	Uygulama Alanında Uygulamaların Gerçekleşme Oranı (%)	10	10	10	10	
PROJELER	PROJE ADI	2008 -YTL	2009 -TL	2010 -TL (HEDEF)	2010 -TL (GERÇEKLEŞEN)	DÜŞÜNCELER
		20.000	20.000	20.000	20.000	
MÜDÜRLÜK	İMAR ŞUBE MÜDÜRLÜĞÜ					
FAALİYET	3.2.3 Kentin Gelişim Sürecine Uygun Yeni Sanayi Merkezleri Planlamak					
PERFORMANS ÖLÇÜTÜ	2008 yılında tamamlanacaktır					
PERFORMANS GÖSTERGELERİ	AÇIKLAMA	2008 -Adet / %	2009 -Adet / %	2010 -Adet / % (HEDEF)	2010 - Adet / % (GERÇEKLEŞEN)	DÜŞÜNCELER
	Planlanan Sanayi Merkezi Alanı (m2)	-	-	-	-	
	Gerçekleşme Oranı (%)	-	-	-	-	
PROJELER	PROJE ADI	2008 -YTL	2009 -TL	2010 -TL (HEDEF)	2010 -TL (GERÇEKLEŞEN)	DÜŞÜNCELER
	Yeni Sanayi Merkezi Planlama Projesi	-	-	-	-	
MÜDÜRLÜK	İMAR ŞUBE MÜDÜRLÜĞÜ					
FAALİYET	3.2.4 Alt Merkez Kültürü Oluşturmak					
PERFORMANS ÖLÇÜTÜ	Meslek Odası ve Sivil Toplum Kuruluşları ile Her Yıl 2 Ortak Proje Yapmak					
PERFORMANS GÖSTERGELERİ	AÇIKLAMA	2008 -Adet / %	2009 -Adet / %	2010 -Adet / % (HEDEF)	2010 - Adet / % (GERÇEKLEŞEN)	DÜŞÜNCELER
	Yapılan Ortak Proje Sayısı	1	1	1	1	
	Katılan Kurum ve Kuruluş Sayısı	1	1	1	1	
PROJELER	PROJE ADI	2008 -YTL	2009 -TL	2010 -TL (HEDEF)	2010 -TL (GERÇEKLEŞEN)	DÜŞÜNCELER
	Alt Merkez Oluşturma Projesi	750.000	750.000	750.000	750.000	
STRATEJİK HEDEF	3.3 Gecekonduşuz Şehir Hiyüyetinin Korunması, Bu Konuda Sıkı Denetimlerin Sağlanması ve Bu Yönde Gerekli Yatırımların Planlanması					
TANIMLAR						
MÜDÜRLÜK	İMAR ŞUBE MÜDÜRLÜĞÜ					
FAALİYET	3.3.1 Dar Gelirli Vatandaşlara Ucuz Arsa Temini					



PERFORMANS ÖLÇÜTÜ	2008 yılında talep sayısının karşılanması	2008 -Adet / %	2009 -Adet / %	2010 -Adet / % (HEDEF)	2010 - Adet / % (GERÇEKLEŞEN)	DÜŞÜNCELER
<b>PERFORMANS GÖSTERGELERİ</b>	<b>AÇIKLAMA</b>					
	Sosyal Konut için Üretilen Arsa Alanı	500.000	250.000	250.000	250.000	
	Talep Sayısı	30.000	10.000	10.000	10.000	
	Talebin Karşılanma Oranı (%)	25	25	15	15	
<b>PROJELER</b>	<b>PROJE ADI</b>	<b>2008 -YTL</b>	<b>2009 -TL</b>	<b>2010 -TL (HEDEF)</b>	<b>2010 -TL (GERÇEKLEŞEN)</b>	<b>DÜŞÜNCELER</b>
	Ucuz Arsa Temin Projesi	-	300.000	300.000	300.000	
<b>MÜDÜRLÜK</b>	<b>İMAR ŞUBE MÜDÜRLÜĞÜ</b>					
<b>FAALİYET</b>	<b>3.3.2 Toplu Konut Alanlarının Tespiti ve TOKİ ile Ortak Projeler Gerçekleştirmek</b>					
<b>PERFORMANS ÖLÇÜTÜ</b>	<b>2007 yılında alan tespitinin yapılması, uygun alanlara 2009 ve 2010 da uygulamaya geçilmesi</b>					
<b>GÖSTERGELERİ</b>	<b>AÇIKLAMA</b>	<b>2008 -Adet / %</b>	<b>2009 -Adet / %</b>	<b>2010 -Adet / % (HEDEF)</b>	<b>2010 - Adet / % (GERÇEKLEŞEN)</b>	<b>DÜŞÜNCELER</b>
	Toplu Konut Proje Sayısı	1	1	1	1	
	Üretilen Toplu Konut Alanı (m2)	200.000	200.000	200.000	200.000	
	Gerçekleştirilen Konut Sayısı	1000	1000	500	500	
<b>PROJELER</b>	<b>PROJE ADI</b>	<b>2008 -YTL</b>	<b>2009 -TL</b>	<b>2010 -TL (HEDEF)</b>	<b>2010 -TL (GERÇEKLEŞEN)</b>	<b>DÜŞÜNCELER</b>
	Konut Alanı Tespiti ve TOKİ Ortak Projeleri	500.000	500.000	500.000	500.000	
<b>MÜDÜRLÜK</b>	<b>İMAR ŞUBE MÜDÜRLÜĞÜ</b>					
<b>FAALİYET</b>	<b>3.3.3 Gecekondu Önleme Bölgelerinin Tespiti ve Uygulanması</b>					
<b>PERFORMANS ÖLÇÜTÜ</b>	<b>2007 yılında Gecekondu Önleme Bölgesi ile ilgili Kamulaştırma ve Proje Hazırlamak, 2009 yılında Kooperatiflere Tahsisat Yapmak</b>					
<b>GÖSTERGELERİ</b>	<b>AÇIKLAMA</b>	<b>2008 -Adet / %</b>	<b>2009 -Adet / %</b>	<b>2010 -Adet / % (HEDEF)</b>	<b>2010 - Adet / % (GERÇEKLEŞEN)</b>	<b>DÜŞÜNCELER</b>
	İlan Edilen Bölge Sayısı	-	-	-	-	
	İlan Edilen Alan (m2)	-	-	-	-	
	Yapılan Tahsis	-	-	-	-	
<b>PROJELER</b>	<b>PROJE ADI</b>	<b>2008 -YTL</b>	<b>2009 -TL</b>	<b>2010 -TL (HEDEF)</b>	<b>2010 -TL (GERÇEKLEŞEN)</b>	<b>DÜŞÜNCELER</b>
	Gecekondu Önleme Bölgelerinin Tespiti ve Uygulanması Projesi	-	-	-	-	
<b>STRATEJİK HEDEF</b>	<b>3.4 Şehir İçi Araç ve Yaya Ulaşım Problemlerinin Çözümü İçin Gerekli Planlama ve Arsa, Arazi Düzenlemelerinin Yapılması</b>					
<b>TANIMLAR</b>	<b>HEDEFLER</b>					
<b>MÜDÜRLÜK</b>	<b>EMLAK KAMULAŞTIRMA ŞUBE MÜDÜRLÜĞÜ</b>					
<b>FAALİYET</b>	<b>3.4 İmar Planıyla Tespit Edilen Ana Ulaşım Arterlerinin Açılması İçin Gerekli Uygulamaların veya Kamulaştırmanın Yapılması</b>					
<b>PERFORMANS ÖLÇÜTÜ</b>	<b>Her Yıl Bütçeye Uygun Olarak Programdaki yol ve Diğer Alanların Kamulaştırılması</b>					
<b>GÖSTERGELERİ</b>	<b>AÇIKLAMA</b>	<b>2008 -Adet / %</b>	<b>2009 -Adet / %</b>	<b>2010 -Adet / % (HEDEF)</b>	<b>2010 - Adet / % (GERÇEKLEŞEN)</b>	<b>DÜŞÜNCELER</b>
	Programa Alınan Kamulaştırma Sayısı	5	5	5	3	
	Programa Alınan Kamulaştırma Alanı (m2)	150.000	150.000	150.000	100.000	
	Programa Alınan Kamulaştırma Bina Sayısı	150	150	100	100	
	Yapılan Ödeme Miktarı	10.000.000	10.000.000	10.000.000	8.000	
<b>PROJELER</b>	<b>PROJE ADI</b>	<b>2008 -YTL</b>	<b>2009 -TL</b>	<b>2010 -TL (HEDEF)</b>	<b>2010 -TL (GERÇEKLEŞEN)</b>	<b>DÜŞÜNCELER</b>
	Kamulaştırma Projesi	10.000.000	10.000.000	10.000.000	8.000	
<b>MÜDÜRLÜK</b>	<b>İMAR ŞUBE MÜDÜRLÜĞÜ</b>					
<b>FAALİYET</b>	<b>3.4.2 Kent Merkezi İçinde Planla Belirlenen Yaya Ulaşım Projesinin Uygulanmasının Hızlandırılması</b>					
<b>PERFORMANS ÖLÇÜTÜ</b>	<b>Planlanan Alanların 3 yıl içinde Gerçekleştirilmesi</b>					



PERFORMANS GÖSTERGELERİ	AÇIKLAMA	2008 -Adet / %	2009 -Adet / %	2010 -Adet / % (HEDEF)	2010 -Adet / % (GERÇEKLEŞEN)	DÜŞÜNCELER
	Uygulama Yapılan Proje Sayısı	1	1	1	1	
	Uygulama Yapılan Alan (m2)	100.000	100.000	100.000	100.000	
PROJELER	PROJE ADI	2008 -YTL	2009 -TL	2010 -TL (HEDEF)	2010 -TL (GERÇEKLEŞEN)	DÜŞÜNCELER
	Yayalaştırma Projesi	500.000	500.000	500.000	500.000	
STRATEJİK HEDEF	3.5 Halkın İhtiyacı Olan Sosyal, Kültürel, Ticari ve Sportif Aktivite Merkezlerinin Oluşturulması					
TANIMLAR						
MÜDÜRLÜK	EMLAK KAMULAŞTIRMA ŞUBE MÜDÜRLÜĞÜ					
FAALİYET	3.1 Sosyal, Kültürel, Spor Eğitimi, Yeşil Alan vb. tesislerin Gerçekleşmesi İçin Belediye Düşen Görevlerin Yerine Getirilmesi					
PERFORMANS ÖLÇÜTÜ	Süreçte Devam Edecektir					
PERFORMANS GÖSTERGELERİ	AÇIKLAMA	2008 -Adet / %	2009 -Adet / %	2010 -Adet / % (HEDEF)	2010 -Adet / % (GERÇEKLEŞEN)	DÜŞÜNCELER
	Sosyal Tesis Adedi	3	3	3	3	
	Sosyal Tesis Alanı (m2)					
	Kültürel Tesis Adedi	2	2	2	2	
	Kültürel Tesis Alanı (m2)					
	Spor Tesis Adedi	6	6	6	6	
	Spor Tesis Alanı (m2)					
	Yeşil Alan Tesis Adedi	4	4	4	4	
	Yeşil Alan Tesis Alanı (m2)					
	Diğer Alan Tesis Adedi					
	Diğer Alan Tesis Alanı (m2)					
PROJELER	PROJE ADI	2008 -YTL	2009 -TL	2010 -TL (HEDEF)	2010 -TL (GERÇEKLEŞEN)	DÜŞÜNCELER
STRATEJİK HEDEF	3.6 Kentimizin Halihazır Haritalarının Tamamlanarak Sayısal Ortama Aktarılması					
TANIMLAR						
MÜDÜRLÜK	HARİTA ŞUBE MÜDÜRLÜĞÜ					
FAALİYET	3.6.1 Kentteki Halihazır Durumun Tespiti ve Güncellenmesi					
PERFORMANS ÖLÇÜTÜ	230 000 ha alanı kapsayan halihazır alımı işi 2008 yılında tamamlanacaktır					
PERFORMANS GÖSTERGELERİ	AÇIKLAMA	2008 -Adet / %	2009 -Adet / %	2010 -Adet / % (HEDEF)	2010 -Adet / % (GERÇEKLEŞEN)	DÜŞÜNCELER
	Halihazır Alan Miktarı (m2)					
	Güncellenen Alan					
	Yeni Yapılan alan (m2)					
	Projenin Gerçekleşme Oranı (%)					
PROJELER	PROJE ADI	2008 -YTL	2009 -TL	2010 -TL (HEDEF)	2010 -TL (GERÇEKLEŞEN)	DÜŞÜNCELER
	Halihazır Durumun Tespiti ve Güncellenmesi Projesi					
MÜDÜRLÜK	HARİTA ŞUBE MÜDÜRLÜĞÜ					
FAALİYET	H.6.2. Kentimizde daha hızlı, ekonomik ve hassas konumun belirlenmesi, ülkemizin haritacılığında ve bilgi teknolojilerinin kullanımında büyük kolaylıklar sağlamak.					
PERFORMANS ÖLÇÜTÜ	Sabit GPS Referans İstasyonu 2008 yılında tamamlanacaktır.					
PERFORMANS GÖSTERGELERİ	AÇIKLAMA	2008 -Adet / %	2009 -Adet / %	2010 -Adet / % (HEDEF)	2010 -Adet / % (GERÇEKLEŞEN)	DÜŞÜNCELER
	Sabit GPS İstasyon sayısı	3				
	GPS Cihazı Sayısı	5				
	Projenin Gerçekleşme Oranı (%)	100				



PROJELER	PROJE ADI	2008 -YTL	2009 -TL	2010 -TL (HEDEF)	2010 -TL (GERÇEKLEŞEN)	DÜŞÜNCELER
	Cihaz alımı ve istasyon noktalarının kurulması	150.000		-		
<b>STRATEJİK HEDEF</b>	<b>3.7 Coğrafi Bilgi Sisteminin Gerçekleştirilmesi</b>					
<b>TANIMLAR</b>	<b>HEDEFLER</b>					
<b>MÜDÜRLÜK</b>	<b>KENT BİLGİ SİSTEMİ ŞUBE MÜDÜRLÜĞÜ</b>					
<b>FAALİYET</b>	<b>3.7.1 Yapı Stokunun Belirlenmesi</b>					
<b>PERFORMANS ÖLÇÜTÜ</b>	2009 yılı sonuna kadar 220 000 hane bilgisinin toplanması					
<b>PERFORMANS GÖSTERGELERİ</b>	<b>AÇIKLAMA</b>	<b>2008 -Adet / %</b>	<b>2009 -Adet / %</b>	<b>2010 -Adet / % (HEDEF)</b>	<b>2010 -Adet / % (GERÇEKLEŞEN)</b>	<b>DÜŞÜNCELER</b>
	Yapı Sayısı			119.880	126.184	
	Elde Edilen Hane Bilgi Sayısı	291.507		314.617		
	Elde Edilen İşyeri Bilgi Sayısı	Çalışma Bitirildi		120.000		
	Bina Fotoğraf sayısı	100352		50.000	6304	
<b>PROJELER</b>	<b>PROJE ADI</b>	<b>2008 -YTL</b>	<b>2009 -TL</b>	<b>2010 -TL (HEDEF)</b>	<b>2010 -TL (GERÇEKLEŞEN)</b>	<b>DÜŞÜNCELER</b>
	Yapı Stokunun Belirlenmesi	300.000	Güncelleme 500 000 YTL	300.000		
<b>MÜDÜRLÜK</b>	<b>KENT BİLGİ SİSTEMİ ŞUBE MÜDÜRLÜĞÜ</b>					
<b>FAALİYET</b>	<b>3.7.2 Numarataj Bilgilerinin Sağlıklı Olarak Güncel Tutulması</b>					
<b>PERFORMANS ÖLÇÜTÜ</b>	2009 yılı sonuna kadar tamamlanması					
<b>PERFORMANS GÖSTERGELERİ</b>	<b>AÇIKLAMA</b>	<b>2008 -Adet / %</b>	<b>2009 -Adet / %</b>	<b>2010 -Adet / % (HEDEF)</b>	<b>2010 -Adet / % (GERÇEKLEŞEN)</b>	<b>DÜŞÜNCELER</b>
	Elde Edilen Veri Sayısı			20.000	63704	
	Numarataj İşlemi Yapılan İşyeri Sayısı			70.000		
	Numarataj İşlemi Yapılan Konut Sayısı			528	12602	
	Numarataj İşlemi Yapılan Caddede Sayısı			10.547	592	
	Numarataj İşlemi Yapılan Sokak Sayısı			20.000	12149	
	Numarataj İşlemi Yapılan Kapı No Sayısı			Çalışma Bitirildi	5313	
	Verilerin Güncel Tutulma Periyodu			Çalışma Bitirildi		
<b>PROJELER</b>	<b>PROJE ADI</b>	<b>2008 -YTL</b>	<b>2009 -TL</b>	<b>2010 -TL (HEDEF)</b>	<b>2010 -TL (GERÇEKLEŞEN)</b>	<b>DÜŞÜNCELER</b>
	Numarataj Bilgilerinin Sağlıklı Olarak Güncel Tutulması Projesi		500 000			
<b>MÜDÜRLÜK</b>	<b>KENT BİLGİ SİSTEMİ ŞUBE MÜDÜRLÜĞÜ</b>					
<b>FAALİYET</b>	<b>3.7.3 Diğer Resmî Kurumların da yardımı alınarak şehrin altyapı haritasının oluşturulması ve Alt Yapı Kurumlarının Entegrasyonu</b>					
<b>PERFORMANS ÖLÇÜTÜ</b>	2009 yılı sonuna kadar Büyükşehir Bünyesinde Veri Tabanı Oluşturulması, Yazılımın Yapılması					
<b>PERFORMANS GÖSTERGELERİ</b>	<b>AÇIKLAMA</b>	<b>2008 -Adet / %</b>	<b>2009 -Adet / %</b>	<b>2010 -Adet / % (HEDEF)</b>	<b>2010 -Adet / % (GERÇEKLEŞEN)</b>	<b>DÜŞÜNCELER</b>
	Altyapı Çeşitli (Gaz, Su, Kanal vb)	Bitirildi % 100	Güncelleme	Güncelleme	Güncelleme	
	Sisteme Girilen Gaz Şebekesi Oranı (%) - Uzunluğu (m)	838063	Güncelleme	Güncelleme	Güncelleme	
	Sisteme Girilen Su Şebekesi Oranı (%) - Uzunluğu (m)	4024269	Güncelleme	Güncelleme	Güncelleme	
	Sisteme Girilen Tatlı Su Şebekesi Uzunluğu (m)	550649	Güncelleme	Güncelleme	Güncelleme	
	Sisteme Girilen Kanalizasyon Şebekesi Uzunluğu (m)	2831395	Güncelleme	Güncelleme	Güncelleme	
	Sisteme Girilen Asfalt Kaplama Uzunluğu (m)	423747	Güncelleme	Güncelleme	Güncelleme	
	Sisteme Girilen Elektrik Hattı Uzunluğu (m)	136957	Güncelleme	Güncelleme	Güncelleme	
	Sisteme Girilen Toplam Yol Ağı Uzunluğu (m)	6763963	Güncelleme	Güncelleme	Güncelleme	
<b>PROJELER</b>	<b>PROJE ADI</b>	<b>2008 -YTL</b>	<b>2009 -TL</b>	<b>2010 -TL (HEDEF)</b>	<b>2010 -TL (GERÇEKLEŞEN)</b>	<b>DÜŞÜNCELER</b>
	Şehrin Altyapı Haritasının Oluşturulması Projesi	50.000				





MÜDÜRLÜK	EMLAK KAMULAŞTIRMA ŞUBE MÜDÜRLÜĞÜ	2010 - Adet / % (GERÇEKLEŞEN)	2010 - Adet / % (HEDEF)	2010 - Adet / % (GERÇEKLEŞEN)	DÜŞÜNCELER
FAALİYET	3.7.4 Emlak ve Vergilerin Düzenli Olarak Tahsilii İçin Gerekli Bilgi Belge ve Dokümanların Bilgisayar Ortamında Arşivlenmesi				
PERFORMANS ÖLÇÜTÜ	2009 yılı Sonuna Kadar Tamamlanması				
PERFORMANS GÖSTERGELERİ	AÇIKLAMA	2008 -Adet / %	2009 -Adet / %	2010 -Adet / % (HEDEF)	DÜŞÜNCELER
	İlk Kademe ve İlçe Belediyesinden Bildirilen Emlak sayısı	20	20	15	
	Sisteme Girilen Emlak Sayısı			10	
PROJELER	PROJE ADI	2008 -YTL	2009 -TL	2010 -TL (HEDEF)	DÜŞÜNCELER
	Bilgi, Belge ve Dokümanların Bilgisayar Ortamında Arşivlenmesi				
STRATEJİK HEDEF	3.8 Kültürel ve Tarihi Değerleri Korumak				
TANIMLAR	HEDEFLER				
MÜDÜRLÜK	IMAR ŞUBE MÜDÜRLÜĞÜ				
FAALİYET	3.8.1 KUDEB'in Kurulması ve Çalışması				
PERFORMANS ÖLÇÜTÜ	2007 yılında Kuruluşunun Tamamlanması ve Çalışmaya Başlanması				
PERFORMANS GÖSTERGELERİ	AÇIKLAMA	2008 -Adet / %	2009 -Adet / %	2010 -Adet / % (GERÇEKLEŞEN)	DÜŞÜNCELER
	Çalışan Personel Sayısı	8	8	8	
	Alınan Eğitim Süresi				
PROJELER	PROJE ADI	2008 -YTL	2009 -TL	2010 -TL (HEDEF)	DÜŞÜNCELER
	KUDEB'in Kurulması ve Çalışması Projesi	100.000	100.000	100.000	
MÜDÜRLÜK	IMAR ŞUBE MÜDÜRLÜĞÜ				
FAALİYET	3.8.2 Tarihi ve Kültürel Taşınmazların Envanterinin Çıkarılması				
PERFORMANS ÖLÇÜTÜ	2010 yılı sonuna Kadar Tarihi ve Kültürel Taşınmazların Envanterinin Çıkarılması ve Güncellenmesi				
PERFORMANS GÖSTERGELERİ	AÇIKLAMA	2008 -Adet / %	2009 -Adet / %	2010 -Adet / % (HEDEF)	DÜŞÜNCELER
	Tespit Edilen Tarihi Taşınmaz Sayısı				
	Tespit Edilen Kültürel Taşınmaz Sayısı	25	25	15	
	Envanterin Gerçekleştirilme Oranı (%)				
PROJELER	PROJE ADI	2008 -YTL	2009 -TL	2010 -TL (HEDEF)	DÜŞÜNCELER
	Tarihi ve Kültürel Taşınmazların Envanterinin Çıkarılması Projesi	25.000	25.000	25.000	
MÜDÜRLÜK	IMAR ŞUBE MÜDÜRLÜĞÜ				
FAALİYET	e.8.3 Müze şehir konumundaki kentimizin tarihi ve kültürel özelliklerinin gelecek nesillere taşınması için Gerekli Plan ve Projelerin Yapılması, Uygulanması ve Denetlenmesi				
PERFORMANS ÖLÇÜTÜ	2009 yılı Sonuna Kadar Tamamlanması				
PERFORMANS GÖSTERGELERİ	AÇIKLAMA	2008 -Adet / %	2009 -Adet / %	2010 -Adet / % (HEDEF)	DÜŞÜNCELER
	Proje Sayısı	1			
PROJELER	PROJE ADI	2008 -YTL	2009 -TL	2010 -TL (HEDEF)	DÜŞÜNCELER
	Müze şehir konumundaki kentimizin tarihi ve kültürel özelliklerinin gelecek nesillere taşınması için Gerekli Plan Hazırlanması Projesi	200.000	200.000	100.000	
STRATEJİK AMAÇ	4. İstihdamın Artırılması, Yeni Yatırım ve Üretim Artışının Sağlanması				
STRATEJİK HEDEF	4.1 Konya'nın Ekonomik Haritasının Çıkarılması				
TANIMLAR	HEDEFLER				
MÜDÜRLÜK	KENT BİLGİ SİSTEMİ ŞUBE MÜDÜRLÜĞÜ				
FAALİYET	1.1 İş ve Üretim Envanterini Çalışması Yapılması, İş Yeri Envanteri Çalışması Yapılması(Sanayi ve Esnaf Teşekküllerine ait envanter ve haritasının çıkarılması), Hanelere ait gelir durumu haritasının çıkarılması (Tamamlandı-Güncelleme 300 000)				
PERFORMANS ÖLÇÜTÜ	2008 Yılı Sonuna Kadar Yapılması (Tamamlandı-Güncelleme 400 000)				



PERFORMANS GÖSTERGELERİ	AÇIKLAMA	2008 -Adet / %	2009 -Adet / %	2010 -Adet / % (HEDEF)	2010 -Adet / % (GERÇEKLEŞEN)	DÜŞÜNCELER
	Eilde Edilen Veri Sayısı	289.000		289		
	Envanterin Gerçekleşme Oranı	70%		80%		
PROJELER	PROJE ADI	2008 -YTL	2009 -TL	2010 -TL (HEDEF)	2010 -TL (GERÇEKLEŞEN)	DÜŞÜNCELER
MÜDÜRLÜK	İMAR PLANLAMA ŞUBE MÜDÜRLÜĞÜ					
FAALİYET	4.1.2 Bilimsel Araştırma, Sempozyum ve Muhtelif Toplantılar					
PERFORMANS ÖLÇÜTÜ	Her yıl 2 toplantı yapılması					
PERFORMANS GÖSTERGELERİ	AÇIKLAMA	2008 -Adet / %	2009 -Adet / %	2010 -Adet / % (HEDEF)	2010 -Adet / % (GERÇEKLEŞEN)	DÜŞÜNCELER
	Bilimsel Araştırma Sayısı	1	1	1	1	
	Sempozyum Sayısı	1	1	1	1	
	Muhtelif Toplantı sayısı	1	1	1	1	
PROJELER	PROJE ADI	2008 -YTL	2009 -TL	2010 -TL (HEDEF)	2010 -TL (GERÇEKLEŞEN)	DÜŞÜNCELER
	Bilimsel Toplantı vb. Yapılma Projesi	25.000	25.000	25.000	25.000	
STRATEJİK HEDEF	4.3 Yeni Yatırım ve Üretim Artışının Sağlanması					
TANIMLAR	HEDEFLER					
MÜDÜRLÜK	İMAR PLANLAMA ŞUBE MÜDÜRLÜĞÜ					
FAALİYET	4.3.1 Yatırım Alanı Planlaması					
PERFORMANS ÖLÇÜTÜ	2007-2008 yıllarında Planlaması					
PERFORMANS GÖSTERGELERİ	AÇIKLAMA	2008 -Adet / %	2009 -Adet / %	2010 -Adet / % (HEDEF)	2010 -Adet / % (GERÇEKLEŞEN)	DÜŞÜNCELER
	Yatırım Alanı Çeşidi	1	1	1	1	
	Yatırım Alanı Projesi	1	1	1	1	
	Yatırım Alanı (m2)	250.000	250.000	150.000	150.000	
PROJELER	PROJE ADI	2008 -YTL	2009 -TL	2010 -TL (HEDEF)	2010 -TL (GERÇEKLEŞEN)	DÜŞÜNCELER
	Yatırım Alanı Planlaması	75.000	100.000	100.000	100.000	
MÜDÜRLÜK	İMAR PLANLAMA ŞUBE MÜDÜRLÜĞÜ					
FAALİYET	4.3.2 Yeni Yapılacak Alanlara Altyapı Yatırımı					
PERFORMANS ÖLÇÜTÜ	2007-2008 yıllarında yapılması					
PERFORMANS GÖSTERGELERİ	AÇIKLAMA	2008 -Adet / %	2009 -Adet / %	2010 -Adet / % (HEDEF)	2010 -Adet / % (GERÇEKLEŞEN)	DÜŞÜNCELER
	PROJE ADI	2008 -YTL	2009 -TL	2010 -TL (HEDEF)		
PROJELER	PROJE ADI	2008 -YTL	2009 -TL	2010 -TL (HEDEF)		
MÜDÜRLÜK	İMAR PLANLAMA ŞUBE MÜDÜRLÜĞÜ					
FAALİYET	4.3.3 Sosyal Donatı Alanlarının Oluşturulması					
PERFORMANS ÖLÇÜTÜ	2010 yılı sonuna kadar tamamlanması					
PERFORMANS GÖSTERGELERİ	AÇIKLAMA	2008 -Adet / %	2009 -Adet / %	2010 -Adet / % (HEDEF)	2010 -Adet / % (GERÇEKLEŞEN)	DÜŞÜNCELER
	Sosyal Donatı Alanı Çeşidi	2	2	2	2	
PROJELER	PROJE ADI	2008 -YTL	2009 -TL	2010 -TL (HEDEF)	2010 -TL (GERÇEKLEŞEN)	DÜŞÜNCELER



STRATEJİK AMAÇ	5. Çağdaş, Konforlu ve Güvenli bir Ulaşım Sistemi ve Buna Uygun Alt Yapının Oluşturulması				
STRATEJİK HEDEF	5.1 Kent İçi Ulaşım Konusunda İyileştirmeler Yapmak				
TANIMLAR	HEDEFLER				
MÜDÜRLÜK	ULAŞIM KOORDİNASYON ŞUBE MÜDÜRLÜĞÜ				
FAALİYET	5.1.1 Ulaşım Master Planının Kentin Gelişimine Uygun Olarak Revize Edilmesi				
PERFORMANS ÖLÇÜTÜ	2007 yılında 2020 hedef yılının 2025 yılına uzatılması				
PERFORMANS GÖSTERGELERİ	AÇIKLAMA	2008 -Adet / %	2009 -Adet / %	2010 -Adet / % (HEDEF)	2010 -Adet / % (GERÇEKLEŞEN)
	Ulaşım Master Plan Revize Sayısı				
	Hedef Yılı Aralığı				
PROJELER	PROJE ADI	2008 -YTL	2009 -TL	2010 -TL (HEDEF)	2010 -TL (GERÇEKLEŞEN)
STRATEJİK HEDEF	5.2 Kent İçi Trafik Güvenliğini Sürekli Artırmak				
TANIMLAR	HEDEFLER				
MÜDÜRLÜK	ULAŞIM KOORDİNASYON ŞUBE MÜDÜRLÜĞÜ				
FAALİYET	5.2.1 Sinyalizasyon Ünitelerinin LED'li Sisteme Dönüştürülmesi				
PERFORMANS ÖLÇÜTÜ	Mevcut Sinyalizasyon Sisteminin %10'yu değişiminin sağlanması				
PERFORMANS GÖSTERGELERİ	AÇIKLAMA	2008 -Adet / %	2009 -Adet / %	2010 -Adet / % (HEDEF)	2010 -Adet / % (GERÇEKLEŞEN)
	Sinyalizasyonda Çalışan Personel Sayısı				
	Araç Sayısı				
	LED'li Sinyalizasyon Sayısı	20 kavşak ilave	30 kavşak	30 kavşak	30 kavşak
	Klasik Sinyalizasyon Sayısı				
	LED'li - Klasik Sinyalizasyon Elektrik Sarfıyatı Tasarruf Oranı				
	Sinyalize Kavşak Sayısı				
	Sinyalize Olmayan Kavşak Sayısı				
PROJELER	PROJE ADI	2008 -YTL	2009 -TL	2010 -TL (HEDEF)	2010 -TL (GERÇEKLEŞEN)
		2.420.000	450.000	450.000	450.000
MÜDÜRLÜK	ULAŞIM KOORDİNASYON ŞUBE MÜDÜRLÜĞÜ				
FAALİYET	5.2.2 Şehrimizdeki Kavşakların MİGRA Sistemiyle Yönetilmesi				
PERFORMANS ÖLÇÜTÜ	2 adet kavşak/Yıl Sisteme İlave Edilmesi				
PERFORMANS GÖSTERGELERİ	AÇIKLAMA	2008 -Adet / %	2009 -Adet / %	2010 -Adet / % (HEDEF)	2010 -Adet / % (GERÇEKLEŞEN)
	Çalışan Personel Sayısı				
	Migra Kamera Sayısı	20 kavşak ilave	40 kavşak ilave	60 kavşak ilave	7
	Kayıt Süresi				
	Kayıtları Saklama Süresi				
PROJELER	PROJE ADI	2008 -YTL	2009 -TL	2010 -TL (HEDEF)	2010 -TL (GERÇEKLEŞEN)
		120.000	240.000	360.000	42.000
MÜDÜRLÜK	ULAŞIM KOORDİNASYON ŞUBE MÜDÜRLÜĞÜ				
FAALİYET	5.2.3 Sayısal Telsiz Haberleşme (TETRA) Sisteminin Kurulması				
PERFORMANS ÖLÇÜTÜ	4 yıl içinde Sistemin Modernizasyonu ve daha verimli Hale Getirilmesi				
PERFORMANS GÖSTERGELERİ	AÇIKLAMA	2008 -Adet / %	2009 -Adet / %	2010 -Adet / % (HEDEF)	2010 -Adet / % (GERÇEKLEŞEN)
	Sayısal Telsiz Adedi	Merkez Kontrol Ünitesi	merkezi kont. Baz ist. Link 500 adet telsiz araç takip sistemi	Merkez Kontrol Ünitesi merkezi kont.Baz ist.Link 500 adet telsiz araç takip sistemi	



PROJELER	2008 -YTL	2009 -TL	2010 -TL (HEDEF)	2010 -TL (GERÇEKLEŞEN)	DÜŞÜNCELER
Kullanan Birim Adedi					
Kullanan Kişi Adedi					
<b>PROJE ADI</b>	<b>2008 -YTL</b>	<b>2009 -TL</b>	<b>2010 -TL (HEDEF)</b>	<b>2010 -TL (GERÇEKLEŞEN)</b>	<b>DÜŞÜNCELER</b>
	1.920.000	2.600.000	4.520.000	0	
<b>MÜDÜRLÜK</b>					
<b>FAALİYET</b>					
<b>PERFORMANS ÖLÇÜTÜ</b>					
<b>PERFORMANS GÖSTERGELERİ</b>					
<b>AÇIKLAMA</b>	<b>2008 -Adet / %</b>	<b>2009 -Adet / %</b>	<b>2010 -Adet / % (HEDEF)</b>	<b>2010 -Adet / % (GERÇEKLEŞEN)</b>	<b>DÜŞÜNCELER</b>
Yönlendirme İşinde Çalışan Personel Sayısı					
Yönlendirme İşinde Çalışan Araç Sayısı					
Yıllık Atölyede Yapılan Kent İçİ Yönlendirme Levha Adedi					
Yıllık Satın Alınan Kent İçİ Yönlendirme Levha Adedi	11 adet baş üstü, 2 adet vms, 30 adet dijital yön bilgi levhası	11 adet baş üstü, 2 adet vms, 30 adet dijital yön bilgi levhası	11 adet baş üstü, 2 adet vms, 30 adet dijital yön bilgi levhası	11 adet baş üstü, 2 adet vms, 30 adet dijital yön bilgi levhası	
Yönlendirme Yapılan Kayşak Adedi					
Yönlendirme Yapılan Yol Adedi					
<b>PROJE ADI</b>	<b>2008 -YTL</b>	<b>2009 -TL</b>	<b>2010 -TL (HEDEF)</b>	<b>2010 -TL (GERÇEKLEŞEN)</b>	<b>DÜŞÜNCELER</b>
	2.420.000	2.420.000	2.420.000	2.420.000	
<b>STRATEJİK HEDEF</b>	<b>5.3 Modern Toplu Taşıma Hizmetleri Sunmak</b>				
<b>TANIMLAR</b>	<b>HEDEFLER</b>				
<b>MÜDÜRLÜK</b>					
<b>FAALİYET</b>					
<b>PERFORMANS ÖLÇÜTÜ</b>					
<b>PERFORMANS GÖSTERGELERİ</b>	<b>2008 -Adet / %</b>	<b>2009 -Adet / %</b>	<b>2010 -Adet / % (HEDEF)</b>	<b>2010 -Adet / % (GERÇEKLEŞEN)</b>	<b>DÜŞÜNCELER</b>
Yeni Planlanan Raylı Sistem Hat Adedi		mevcut raylı sist. Tatbikata esas fiz. Ve avan proje hazırlanması	mevcut raylı sist. Tatbikata esas fiz. Ve avan proje hazırlanması	mevcut raylı sist. Tatbikata esas fiz. Ve avan proje hazırlanması	
Yeni Planlanan Raylı Sistem Hat Km si					
Faydalanacak Mahalle Adedi					
Planlanan Durak Adedi					
<b>PROJE ADI</b>	<b>2008 -YTL</b>	<b>2009 -TL</b>	<b>2010 -TL (HEDEF)</b>	<b>2010 -TL (GERÇEKLEŞEN)</b>	<b>DÜŞÜNCELER</b>
		4.900.000	4.900.000	295.000	
<b>STRATEJİK AMAÇ</b>	<b>8. Bilişim Teknolojilerinin Kurum İçİ ve Kurum Dışı İlişkilerde Kullanımını Yaygınlaştırmak</b>				
<b>STRATEJİK HEDEF</b>	<b>8.2 Kent Bilgi Sisteminin Kurulması</b>				
<b>TANIMLAR</b>	<b>HEDEFLER</b>				
<b>MÜDÜRLÜK</b>					
<b>FAALİYET</b>					
<b>PERFORMANS ÖLÇÜTÜ</b>					
<b>PERFORMANS GÖSTERGELERİ</b>	<b>2008 -Adet / %</b>	<b>2009 -Adet / %</b>	<b>2010 -Adet / % (HEDEF)</b>	<b>2010 -Adet / % (GERÇEKLEŞEN)</b>	<b>DÜŞÜNCELER</b>
	100%	250.000 YTL	-		
<b>PROJE ADI</b>	<b>2008 -YTL</b>	<b>2009 -TL</b>	<b>2010 -TL (HEDEF)</b>	<b>2010 -TL (GERÇEKLEŞEN)</b>	<b>DÜŞÜNCELER</b>
	Tamamlandı	Güncelleme	Güncelleme	Güncelleme	
<b>MÜDÜRLÜK</b>					
<b>FAALİYET</b>					
<b>PERFORMANS ÖLÇÜTÜ</b>					
<b>PERFORMANS GÖSTERGELERİ</b>					
<b>PROJE ADI</b>	<b>2008 -YTL</b>	<b>2009 -TL</b>	<b>2010 -TL (HEDEF)</b>	<b>2010 -TL (GERÇEKLEŞEN)</b>	<b>DÜŞÜNCELER</b>
	Tamamlandı	Güncelleme	Güncelleme	Güncelleme	
<b>MÜDÜRLÜK</b>					
<b>FAALİYET</b>					
<b>PERFORMANS ÖLÇÜTÜ</b>					
<b>PERFORMANS GÖSTERGELERİ</b>					





PERFORMANS ÖLÇÜTÜ	2008 yılı Sonuna Kadar Tamamlanacaklar. Devam Eden Yıllarda İşletilmesi ve Güncelleştirilmesi Sürdürülecektir.					
PERFORMANS GÖSTERGELERİ	AÇIKLAMA	2008 -Adet / %	2009 -Adet / %	2010 -Adet / % (HEDEF)	2010 -Adet / % (GERÇEKLEŞEN)	DÜŞÜNCELER
	Demografik Yapının Belirlenmesi Adrese Dayalı nüfus bilgisi (976342 kişi CBS ortamına işkilendirildi.)	100.000 YTL- Çalıřma Bitirilmiřtir	500.000 YTL- Güncelleme	-	GÜNCELLEME	
PROJELER	PROJE ADI	2008 -YTL	2009 -TL	2010 -TL (HEDEF)	2010 -TL (GERÇEKLEŞEN)	DÜŞÜNCELER
MÜDÜRLÜK	KENT BİLGİ SİSTEMİ ŞUBE MÜDÜRLÜĞÜ					
FAALİYET	8.2.3 Sosyal Doku Haritasının Hazırlanması ve Sosyal Bilgi Merkezinin Kurulması.					
PERFORMANS ÖLÇÜTÜ	2008 yılı Sonuna Kadar Tamamlanacaklar. Devam Eden Yıllarda İşletilmesi ve Güncelleştirilmesi Sürdürülecektir.					
PERFORMANS GÖSTERGELERİ	AÇIKLAMA	2008 -Adet / %	2009 -Adet / %	2010 -Adet / % (HEDEF)	2010 -Adet / % (GERÇEKLEŞEN)	DÜŞÜNCELER
	Anket Adedi	251.000	289.000	-	4.150	
	Sosyal Analizlerin Yapılması	70%	100%	-	#DEĞERİ	
PROJELER	PROJE ADI	2008 -YTL	2009 -TL	2010 -TL (HEDEF)	2010 -TL (GERÇEKLEŞEN)	DÜŞÜNCELER
		400.000 YTL	Güncelleme 1.000.000 YTL			
MÜDÜRLÜK	KENT BİLGİ SİSTEMİ ŞUBE MÜDÜRLÜĞÜ					
FAALİYET	Tarihi ve Kültürel Varlıkların Envanterinin Çıkarılması.					
PERFORMANS ÖLÇÜTÜ	525 Adet Eserin Coğrafi Bilgi Sistemine Alınıp Yazılım Yapılması					
PERFORMANS GÖSTERGELERİ	AÇIKLAMA	2008 -Adet / %	2009 -Adet / %	2010 -Adet / % (HEDEF)	2010 -Adet / % (GERÇEKLEŞEN)	DÜŞÜNCELER
	525 Eserin Fotoğrafları Çekildi, Eserler sınıflandırıldı.		Güncelleme 100.000 YTL	güncelleme	GÜNCELLEME	
PROJELER	PROJE ADI	2008 -YTL	2009 -TL	2010 -TL (HEDEF)	2010 -TL (GERÇEKLEŞEN)	DÜŞÜNCELER
MÜDÜRLÜK	KENT BİLGİ SİSTEMİ ŞUBE MÜDÜRLÜĞÜ					
FAALİYET	İmar Planının CBS Ortamına Alınması ve Planlanması					
PERFORMANS ÖLÇÜTÜ						
PERFORMANS GÖSTERGELERİ	AÇIKLAMA	2008 -Adet / %	2009 -Adet / %	2010 -Adet / % (HEDEF)	2010 -Adet / % (GERÇEKLEŞEN)	DÜŞÜNCELER
	Tamamlandı		Güncelleme 200.000 YTL	-	GÜNCELLEME	
PROJELER	PROJE ADI	2008 -YTL	2009 -TL	2010 -TL (HEDEF)	2010 -TL (GERÇEKLEŞEN)	DÜŞÜNCELER
MÜDÜRLÜK	KENT BİLGİ SİSTEMİ ŞUBE MÜDÜRLÜĞÜ					
FAALİYET	Kent Bilgi Sistemi Kapsamında Uygulama yazılımlarının Yapılması.					
PERFORMANS ÖLÇÜTÜ	Çalıřmalar Devam Ediyor.					
PERFORMANS GÖSTERGELERİ	AÇIKLAMA	2008 -Adet / %	2009 -Adet / %	2010 -Adet / % (HEDEF)	2010 -Adet / % (GERÇEKLEŞEN)	DÜŞÜNCELER
	Yazılım Adedi	17 Adet	500.000 YTL	1.000		
PROJELER	PROJE ADI	2008 -YTL	2009 -TL	2010 -TL (HEDEF)	2010 -TL (GERÇEKLEŞEN)	DÜŞÜNCELER



KENT BİLGİ SİSTEMİ ŞUBE MÜDÜRLÜĞÜ						
Mülkiyet Bilgi Sistemi						
PERFORMANS ÖLÇÜTÜ						
PERFORMANS GÖSTERGELERİ	AÇIKLAMA	2008 -Adet / %	2009 -Adet / %	2010 -Adet / % (HEDEF)	2010 -Adet / % (GERÇEKLEŞEN)	DÜŞÜNCELER
	8710604 Adet Taşınmaz Kaydı Sisteme Girdi.	Bitirildi	Güncelleme 200.000.YTL	güncelleme	GÜNCELLEME	
PROJELER	PROJE ADI	2008 -YTL	2009 -TTL	2010 -TL (HEDEF)	2010 -TL (GERÇEKLEŞEN)	DÜŞÜNCELER
KENT BİLGİ SİSTEMİ ŞUBE MÜDÜRLÜĞÜ						
Halihazır Haritanın Güncellemesi.						
PERFORMANS ÖLÇÜTÜ						
PERFORMANS GÖSTERGELERİ	AÇIKLAMA	2008 -Adet / %	2009 -Adet / %	2010 -Adet / % (HEDEF)	2010 -Adet / % (GERÇEKLEŞEN)	DÜŞÜNCELER
	Halihazır Harita yapımı akbünde 2426 Adet bina güncellenmiş			5.846	6.304	
	Çalışmalar sürekli devam ediyor. (Güncelleme Periyodu 3 Ayda bir dir.)	Maliyeti 100.000.YTL		Güncelleme	GÜNCELLEME	
PROJELER	PROJE ADI	2008 -YTL	2009 -TTL	2010 -TL (HEDEF)	2010 -TL (GERÇEKLEŞEN)	DÜŞÜNCELER
KENT BİLGİ SİSTEMİ ŞUBE MÜDÜRLÜĞÜ						
Kent Bilgi Kapsamında Afet Bilgi Sistemi Yazılımının Yapıtırılması						
PERFORMANS ÖLÇÜTÜ						
PERFORMANS GÖSTERGELERİ	AÇIKLAMA	2008 -Adet / %	2009 -Adet / %	2010 -Adet / % (HEDEF)	2010 -Adet / % (GERÇEKLEŞEN)	DÜŞÜNCELER
	2008'de çalışma başlanmadı.		Ödenek 1.000.000.YTL			
PROJELER	PROJE ADI	2008 -YTL	2009 -TTL	2010 -TL (HEDEF)	2010 -TL (GERÇEKLEŞEN)	DÜŞÜNCELER
TOPLAM (YTL)						
DİĞER FAALİYET ve PROJELER		43.565.550	2009 -TTL	2010 -TL (HEDEF)	2010 -TL (GERÇEKLEŞEN)	DÜŞÜNCELER
	Personel Giderleri (YTL)	1.035.300		37.090.000	8.649.135	
	Sosyal Güvenlik Kurumlarına Devlet Payı Giderleri (YTL)	162.750		1.615.000	1.178.184	
	Mal Hizmet Alımı Giderleri (YTL)	16.527.000		225.000	247.915	
	Carli Transferler	-		7.770.000	3.767.461	
Sermaye Giderleri (YTL)	25.840.500		27.480.000	3.546.758		



PERFORMANS TABLOSU						
Destek Hizmetleri Daire Başkanlığı						
Bütçe Yılı : 2010						
DESTEK HİZMETLERİ DAİRE BAŞKANLIĞI	YILLAR					
	2008 -YTL	2009 -TL	2010 -TL (HEDEF)	2010 - TL (GERÇEKLEŞEN)	DÜŞÜNCELER	
TOPLAM MALİ KAYNAK İHTİYACI	34.767.390	36.505.764	38.331.052	38.331.052		
STRATEJİK AMAÇLAR İÇİN TOPLAM MALİ KAYNAK İHTİYACI	-	-	-	-		
DİĞER FAALİYET ve PROJELER İÇİN TOPLAM MALİ KAYNAK İHTİYACI	34.767.390	36.505.764	38.331.052	38.331.052		
PERFORMANS GÖSTERGELERİ	2008 -Adet / %	2009 -Adet / %	2010 -Adet / % (HEDEF)	2010 -Adet / % (GERÇEKLEŞEN)	DÜŞÜNCELER	
AÇIKLAMA						
Personel Sayısı	50	50	50	43		
Gelen Evrak Sayısı	2400	2500	2500	2300		
Yapılan İhale Sayısı	100	110	110	61		
Doğrudan Temin Evrak Sayısı	1000	1250	1250	1457		
Ambarlarda bulunan taşınır malzemelerin sayısı	400.000	410.000	420.000	420.000		
Yıl sonu itibarı ile ambarlarda bulunan demirbaş ve tüketim malzemelerinin parasal değer toplamı TL	1.600.000	1.700.000	1.800.000	60.970.352		
Yıllar itibarı ile zayıf olan ve kullanım mıadı dolan malzemelerin ortalama değeri TL	125.000	130.000	140.000	140.000		
Atölyelerimizde yapılamayıp piyasaya gönderilen araç ve makine sayısı	15	15	15	50 / %2,5		
Belediyemize yeni alınan araç ve gereç sayıları	20	20	20	15 / % 48		
TOPLAM (YTL)	2008 -YTL	2009 -TL	2010 -TL (HEDEF)	2010 - TL (GERÇEKLEŞEN)	DÜŞÜNCELER	
	34.767.390	36.505.764	38.331.052	38.331.052		
Personel Giderleri (TL)	1.286.250	1.350.562	1.418.090	1.418.090		
Sosyal Güvenlik Kurumlarına Devlet Payı Giderleri (TL)	195.825	205.616	215.897	215.897		
Mal Hizmet Alımı Giderleri (TL)	5.801.565	6.091.643	6.396.225	6.396.225		
Cari Transferler	-	-	-	-		
Sermaye Giderleri (TL)	27.483.750	28.857.937	30.300.840	30.300.840		
DİĞER FAALİYET ve PROJELER						



PERFORMANS TABLOSU						
İtfaiye Daire Başkanlığı						
Bütçe Yılı : 2010						
İTFAİYE DAİRE BAŞKANLIĞI	YILLAR					
	2008 -YTL	2009 -TL	2010 -TL (HEDEF)	2010 - TL (GERÇEKLEŞEN)	DÜŞÜNCELER	
TOPLAM MALİ KAYNAK İHTİYACI	10.454.850	14.799.000	16.124.000	8.928.771		
STRATEJİK AMAÇLAR İÇİN TOPLAM MALİ KAYNAK İHTİYACI	1 000 000	1 500 000	2 000 000	91.974		
DİĞER FAALİYET ve PROJELER İÇİN TOPLAM MALİ KAYNAK İHTİYACI	9 454 850	13 299 000	14 124 000	8.836.797		
PERFORMANS GÖSTERGELERİ	2008 -Adet/%	2009 -Adet/%	2010 -Adet/% (HEDEF)	2010 -Adet/% (GERÇEKLEŞEN)	DÜŞÜNCELER	
AÇIKLAMA						
Personel Sayısı	145	150	125	110		
Birim Personele Düşen Vaka Sayısı	25	22	40	54		
Yangın Söndürme Hizmeti	2200	1781	4 918	2 485		
Kurtarma Hizmeti	275	431	419	625		
Merdivenli Hizmeti	650	697	472	437		
Motopomp (Su Çekme) Hizmeti	180	76	88	58		
Yol Suluama Hizmeti	3000	1227	487	866		
İşyeri Kontrol Hizmeti	1600	1666	1050	1 425		
Yangın Eğitim Hizmeti ( İç Eğitim )	30	26	22	48		
Müdahale Süresi	VY	VY	VY	VY		
Uygun Araç ve Personel ile Müdahale Oranı	100%	100%	100%	100%		
Görev Alanı (km2)	209 136 hektar	209 163 hektar	209 163 hektar	209 163 hektar		
Yangın Mahalline Ortalama Ulaşma Süresi	8 dk	6 dk.	6 dk.	6 dk		
Kurtarma Aracı Sayısı	1	1	1	2		
Merdivenli Sayısı	6	6	6	5		
Birimden Çıkış Süresi	40 sn	40	40 sn.	30 sn.		
Gelen Toplam İhbar Sayısı	82.103	79500	98 487	29 482		
Gerçek İhbar Adedi	5 474	5343	14 752	4 606		
Yanlış İhbar Adedi	76 629	74000	83 735	24 876		
Verilen Eğitim Adedi ( Dış Eğitim )	19	25	16	29		
Verilen Eğitim Süresi ( Dış Eğitim Süresi )	29	58	32	58		
Eğitim Alanların Memnuniyet Oranı	100%	100%	100%	100%		
<b>STRATEJİK AMAÇ</b>	<b>12. Afet ve Felaketlere Karşı Sürekli Hazır Olmak ve Hızlı Etkin, Koordineli Müdahale Etmek</b>					
<b>STRATEJİK HEDEF</b>	<b>HEDEFLER</b>					
<b>TANIMLAR</b>	<b>HEDEFLER</b>					
<b>MÜDÜRLÜK</b>	<b>HEDEFLER</b>					
<b>FAALİYET</b>	<b>HEDEFLER</b>					
<b>PERFORMANS ÖLÇÜTÜ</b>	<b>HEDEFLER</b>					
<b>PERFORMANS GÖSTERGELERİ</b>	<b>AÇIKLAMA</b>	<b>2008 -Adet</b>	<b>2009 -Adet</b>	<b>2010 -Adet (HEDEF)</b>	<b>2010 -Adet (GERÇEKLEŞEN)</b>	<b>DÜŞÜNCELER</b>
	Afet ve Acil Durum Plan Hazırlığı (DAFYAR)	-	-	1	1	
	Verilerin Elde Edilmesi (İlgili Kurum ve Kuruluşlar Adedi)	-	-	1	2	
	Toplantı Sayısı	1	1	2	3	





PROJELER	Katılan Birim Sayısı	20	2009 -YTL	2009 -Adet	2010 -Adet (HEDEF)	2010 - TL (GERÇEKLEŞEN)	DÜŞÜNCELER
	Katılan Kişi Sayısı	100		100		60	
<b>PROJE ADI</b>	<b>2008 -YTL</b>	<b>2009 -Adet</b>	<b>2010 -Adet (HEDEF)</b>	<b>2010 - TL (GERÇEKLEŞEN)</b>	<b>DÜŞÜNCELER</b>		
Doğal Afet Planı	25 000	25 000	20 000	Yaklaşık 15 000 TL			
Eğitim Planı Yapılması	25 000	25 000	5 000				
<b>FAALİYET</b>	<b>12.1.3 Diğer Kuruluşlarla Koordine Kurulması</b>						
<b>PERFORMANS ÖLÇÜTÜ</b>	<b>Yılda en az iki toplantı yapılması</b>						
<b>PERFORMANS GÖSTERGELERİ</b>	<b>AÇIKLAMA</b>	<b>2008 -Adet</b>	<b>2009 -Adet</b>	<b>2010 -Adet (HEDEF)</b>	<b>2010 - TL (GERÇEKLEŞEN)</b>	<b>DÜŞÜNCELER</b>	
	Koordinasyon Toplantı Adedi (Kamu Kurum ve Kuruluşları)	2	2	2	2		
	İl Afet Acil Durum Müdürlüğü	1	1	1	1		
	112 Acil Kurtarma	1	1	1	1		
	Sivil Toplum Kuruluşları İle	-	-	2	1		
<b>PROJELER</b>	<b>PROJE ADI</b>	<b>2008 -YTL</b>	<b>2009 -YTL</b>	<b>2010 - TL (HEDEF)</b>	<b>2010 - TL (GERÇEKLEŞEN)</b>	<b>DÜŞÜNCELER</b>	
	İl Afet Acil Durum Müdürlüğü (İatbikat)	20 000	10 000	5 000			
	Askeriye (Seminer)	10 000	5 000	5 000			
	Resmi Kurum ve Kuruluşlar (Seminer)	15 000	10 000	5 000			
<b>STRATEJİK HEDEF</b>	<b>12.2 İtfaiye Teşkilatının Günün Gereklerine Uygun Hale Getirilmesi</b>						
<b>TANIMLAR</b>	<b>HEDEFLER</b>						
<b>MÜDÜRLÜK</b>	<b>İTFAİYE ŞUBE MÜDÜRLÜĞÜ</b>						
<b>FAALİYET</b>	<b>12.2.1 Mevcut İtfaiye Araç ve Gereçlerini Güntümüz Koşullarına Hazırlamak</b>						
<b>PERFORMANS ÖLÇÜTÜ</b>	<b>Her Yılı 2 Adet İtfaiye Aracı Almak</b>						
<b>PERFORMANS GÖSTERGELERİ</b>	<b>AÇIKLAMA</b>	<b>2008 -Adet</b>	<b>2009 -Adet</b>	<b>2010 -Adet (HEDEF)</b>	<b>2010 - TL (GERÇEKLEŞEN)</b>	<b>DÜŞÜNCELER</b>	
	İtfaiye Araç Sayısı	32	32	-			
	İtfaiye Araç Alımı	4	4	2			
	Pikap Alımı	1	-	-	2		
	Merdivenli Araç Alımı	1	-	-			
<b>PROJELER</b>	<b>PROJE ADI</b>	<b>2008 -YTL</b>	<b>2009 -YTL</b>	<b>2010 - TL (HEDEF)</b>	<b>2010 - TL (GERÇEKLEŞEN)</b>	<b>DÜŞÜNCELER</b>	
	Arazöz Alımı Projesi	-	-	1 000 000	75 874		
	Merdivenli Araç Alımı	-	1 000 000	-			
<b>MÜDÜRLÜK</b>	<b>İTFAİYE ŞUBE MÜDÜRLÜĞÜ</b>						
<b>FAALİYET</b>	<b>12.2.2 Yeni İtfaiye Merkezleri Oluşturmak</b>						
<b>PERFORMANS ÖLÇÜTÜ</b>							
<b>PERFORMANS GÖSTERGELERİ</b>	<b>AÇIKLAMA</b>	<b>2008 -Adet</b>	<b>2009 -Adet</b>	<b>2010 -Adet (HEDEF)</b>	<b>2010 - TL (GERÇEKLEŞEN)</b>	<b>DÜŞÜNCELER</b>	
	İtfaiye Merkezi Oluşturma Sayısı	-	-	-			
	İtfaiye Merkezi Yenileme Sayısı	-	2	-			
	Yeni Açılacak Müfrezeye Sayısı	2	-	2			



PROJELER	PROJE ADI	2008 -YTL	2009 -TL	2010 -TL (HEDEF)	2010 - TL (GERÇEKLEŞEN)	DÜŞÜNCELER
MÜDÜRLÜK	İTFAİYE ŞUBE MÜDÜRLÜĞÜ					
FAALİYET	12.2.3 Acil Kurtarma ve Sualtı Kurtarma Ekiblerinin Sürekli Eğitimli ve Hazır Tutmak, Tatbikatlar Yaptırmak					
PERFORMANS ÖLÇÜTÜ	Yılda En Az 4 Tatbikat Yapmak					
PERFORMANS GÖSTERGELERİ	AÇIKLAMA	2008 -Adet	2009 -Adet	2010 -Adet (HEDEF)	2010 -Adet (GERÇEKLEŞEN)	DÜŞÜNCELER
	Tatbikat Sayısı	2	2	2	2	
	Hizmet İçi Eğitim Sayısı	-	4	4	4	
	Eğitilen Personel Sayısı	-	250	300	255	
PROJELER	PROJE ADI	2008 -YTL	2009 -TL	2010 -TL (HEDEF)	2010 - TL (GERÇEKLEŞEN)	DÜŞÜNCELER
	Sualtı Ekibinin Eğitimcesi	3 000	10 000	20 000	1 100	
	Sualtı Ekibine Malzeme Alımı	7 000	10 000	20 000	-	
	<b>TOPLAM (YTL)</b>	<b>2008 -YTL</b>	<b>2009 -TL</b>	<b>2010 -TL (HEDEF)</b>	<b>2010 - TL (GERÇEKLEŞEN)</b>	<b>DÜŞÜNCELER</b>
		10.454.850	14.799.000	16.124.000	3.884.059	
DİĞER FAALİYET ve PROJELER	Personel Giderleri (TL)	2.819.250	2.865.000	4.660.000	683.936	
	Sosyal Güvenlik Kurumlarına Devlet Payı Giderleri (TL)	416.800	430.000	680.000	4.215.778	
	Mal Hizmet Alımı Giderleri (TL)	3.952.000	8.316.000	9.124.000	-	
	Carı Transferler	63.000	100.000	30.000	184.995	
	Sermaye Giderleri (TL)	3.204.600	3.088.000	1.630.000	8.968.768	



PERFORMANS TABLOSU						
Çevre Koruma ve Kontrol Dairesi Başkanlığı						
Bütçe Yılı : 2010						
YILLAR						
ÇEVRE KORUMA-KONTROL DAİRE BAŞKANLIĞI						
TOPLAM MALİ KAYNAK İHTİYACI						
STRATEJİK AMAÇLAR İÇİN TOPLAM MALİ KAYNAK İHTİYACI						
DİĞER FAALİYET ve PROJELER İÇİN TOPLAM MALİ KAYNAK İHTİYACI						
PERFORMANS GÖSTERGELERİ	AÇIKLAMA	2008 -Adet/%	2009 -Adet/%	2010 -TL (HEDEF)	2010 -TL (GERÇEKLEŞEN)	DÜŞÜNCELER
	Personel Sayısı	207	225	217	215	
	Araç ve iş makinesi Sayısı	32	33	32	32	
	Temizlenen ibadethane miktarı	388	237	330	152	
	Süpürülen cadde alanı ( m <sup>2</sup> )	48.412.872	31.077.696	69.976.872	69.976.872	
	Temizlik Alet ve ekipman miktarı	9	8	10	10	
	Pazara giren hayvan sayısı	113.844	94.039	110.000	98.374	
	Pazardan elde edilen gelir (TL)	168.656	146.523	160.000	147.439	
	Hazırlanan broşür sayısı	27.000	10.000	5.000	5.000	
	Hazırlanan afiş sayısı	6.500	1.000	5.000	250	
	Hazırlanan eğitim filmi sayısı					
	Hazırlanan proje sayısı			2		
	Hazırlanan eğitim kitap sayısı	2.500				150
STRATEJİK AMAÇ	6. Temiz , Sağlıklı ve Yaşanabilir Bir Çevre Oluşturmak					
STRATEJİK HEDEF	6.1 Çevre Kirliliğinin Önlenmesi					
TANIMLAR	HEDEFLER					
MÜDÜRLÜK	ÇEVRE KORUMA ŞUBE MÜDÜRLÜĞÜ					
FAALİYET	i.1.1 Konya Kenti Katı Atık Yönetimi Kapsamında Düzenli Depolama Tesisi, Kompost Tesisi, Ön İşleme Tesisi, Sızıntı Suyu Arıtma Tesisi, Metan Gazından Elektrik Enerjisi Üretim Tesisi Kurulması					
PERFORMANS ÖLÇÜTÜ	2013 Yılına Kadar Tesisin Kurulması Tamamlanacaktır					
PERFORMANS GÖSTERGELERİ	AÇIKLAMA	2008 -Adet	2009 -Adet	2010 -Adet (HEDEF)	2010 -Adet (GERÇEKLEŞEN)	DÜŞÜNCELER
	Depolanan katı atık miktarları/ton	364.105 Ton	367.893 Ton	380.000 Ton	381.356 Ton	
	Atık Kompozisyonun Belirlenmesi	100%	100%	100%	100%	
	Tesis Projesi Hazırlanması	-	100%	100%	100%	
	Tesis Projesinin Gerçekleşme Oranı	-	-	50%	-	
PROJELER	PROJE ADI	2008 -TL	2009 -TL	2010 -TL (HEDEF)	2010 -TL (GERÇEKLEŞEN)	DÜŞÜNCELER
	Katı Atık Entegre Tesisi Kurulması	-	-	6.000.000	-	
MÜDÜRLÜK	ÇEVRE KORUMA ŞUBE MÜDÜRLÜĞÜ					
FAALİYET	6.1.2. Tıbbi Atık Bertaraf Tesisi Kurulması					
PERFORMANS ÖLÇÜTÜ	Temmuz-2008'de tesis işletmeye alınmış olup, tıbbi atıkların toplanması ve taşınması işi de yükleniciye devredilmiştir.					
PERFORMANS GÖSTERGELERİ	AÇIKLAMA	2008 -Adet	2009 -Adet	2010 -Adet (HEDEF)	2010 -Adet (GERÇEKLEŞEN)	DÜŞÜNCELER
	Yıllık toplanan ve bertaraf edilen tıbbi atık miktarları	1259 ton	1177 ton	1400 Ton	1362 Ton	
	Yıllık toplanan ve bertaraf edilen tıbbi atık Oranı	100%	100%	100%	100%	
	Tıbbi atık toplama aracı sayısı	2	2	2	2	



PROJELER	PROJE ADI	2008 -TL	2009 -TL	2010 -TL (HEDEF)	2010 - TL (GERÇEKLEŞEN)	DÜŞÜNCELER
MÜDÜRLÜK	Tıbbi Atık Bertaraf Tesisi Kurulması *1	100%	-	-	-	
FAALİYET	<b>ÇEVRE KORUMA ŞUBE MÜDÜRLÜĞÜ</b>					
PERFORMANS ÖLÇÜTÜ	6.1.3 Ambalaj Atıklarının Kaynağında Geri Kazanılmasının Sağlanması					
PERFORMANS GÖSTERGELERİ	Kayk Projesini (Kati Atıkların Yerinde Kazanımı) 5 Yıl İçinde Ana Arterlerde Yaygınlaştırmak.					
MÜDÜRLÜK	<b>AÇIKLAMA</b>	2008 -Adet	2009 -Adet	2010 -Adet (HEDEF)	2010 -Adet (GERÇEKLEŞEN)	DÜŞÜNCELER
	Geri kazanılan ambalaj atık miktarları *2	0	-	-	-	
	Yapılan Toplantı Sayısı	1	1	6	4	
	Yönlendirici Karar Sayısı	1	1	1	2	
	Verilen Eğitim Sayısı *	-	-	-	-	
MÜDÜRLÜK	<b>ÇEVRE KONTROL ŞUBE MÜDÜRLÜĞÜ</b>					
FAALİYET	6.1.4 Hava Kirliliğinin Önlenmesi ve Denetimi					
PERFORMANS ÖLÇÜTÜ	Hava Kirliliğinin Kontrollerle 5 Yıl İçinde % 70 Azaltılması					
PERFORMANS GÖSTERGELERİ	<b>AÇIKLAMA</b>	2008 -Adet	2009 -Adet	2010 -Adet (HEDEF)	2010 -Adet (GERÇEKLEŞEN)	DÜŞÜNCELER
	Hava kirliliği SQ yıllık ortalama ölçüm sonuçları	11 µg/m³	11 µg/m³	10 µg/m³	10 µg/m³	
	Hava kirliliği PM yıllık ortalama ölçüm sonuçları	115 µg/m³	68 µg/m³	80 µg/m³	59 µg/m³	
	Hava kirliliğini önlemek amacıyla eğitim semineri yapılması	1 adet	-	2 Adet	-	
	Hava kirliliği ile ilgili yasaya aykırı davranışların azaltılması amacıyla denetimlerin yapılması	3537 adet	3284 Adet	4.000 Adet	2.179 Adet	
PROJELER	<b>PROJE ADI</b>	2008 -TL	2009 -TL	2010 -TL (HEDEF)	2010 - TL (GERÇEKLEŞEN)	DÜŞÜNCELER
	2 adet hava kalitesi ölçüm istasyonu kurulması	.....	.....	.....	-	
	Konya kenti hava kirliliği haritasının hazırlanması*3	.....	.....	.....	-	
	Temiz Hava Planının hazırlanması *3	.....	.....	750.000	-	
	2 Adet Meteorolojik sensör istasyonu kurulması	.....	.....	2.700	-	
MÜDÜRLÜK	<b>ÇEVRE KONTROL ŞUBE MÜDÜRLÜĞÜ</b>					
FAALİYET	6.1.5 Gürültü Kirliliğinin Önlenmesi ve Denetimi					
PERFORMANS ÖLÇÜTÜ	Gürültü Kirliliğinin 5 yıl içinde % 25 Azaltılması					
PERFORMANS GÖSTERGELERİ	<b>AÇIKLAMA</b>	2008 -Adet	2009 -Adet	2010 -Adet (HEDEF)	2010 -Adet (GERÇEKLEŞEN)	DÜŞÜNCELER
	Denetim yapan personel sayısı	2	2	3	3	
	Gürültü ölçüm cihaz sayısı	1	1	2	1	
	Denetim yapılan müesseseler sayısı	50	59	150	50	
PROJELER	<b>PROJE ADI</b>	2008 -TL	2009 -TL	2010 -TL (HEDEF)	2010 - TL (GERÇEKLEŞEN)	DÜŞÜNCELER
	Gürültü Ölçüm Cihazı Alımı *4	-	15.340	-	-	
	Gürültü kirliliği haritası Yapılması/ Yapıtırılması*5	-	-	-	-	
STRATEJİK HEDEF	6.2 Halk Sağlığını Tehdit Eden Unsurların Yok Edilmesi					
TANIMLAR	HEDEFLER					
MÜDÜRLÜK	<b>VETERİNER İŞLER ŞUBE MÜDÜRLÜĞÜ</b>					
FAALİYET	.2.1 Belediyemiz Tarafından Yürütülen Haşere İle Mücadele Çalışmalarının Daha Etkin Sürdürülebilmesi İçin Kaynağa Yönelik Çalışmalar Yaparak Şehrimizdeki Haşere Üretim Alanlarının Tespit Edilmesi, Haritalandırılması ve Mücadelenin daha etkin hale getirilmesi					
PERFORMANS ÖLÇÜTÜ	%25 2008, %25 2009, %50 2010					
PERFORMANS GÖSTERGELERİ	<b>AÇIKLAMA</b>	2008 -Adet	2009 -Adet	2010 -Adet (HEDEF)	2010 -Adet (GERÇEKLEŞEN)	DÜŞÜNCELER
	Alanların tespit edilmesi*6	100%	-	-	-	
	İşaretlenme işlemleri ve veri tabanı oluşturulması*7	100%	-	-	-	





PROJELER	2008 -TL	2009 -TL	2010 -TL (HEDEF)	2010 - TL (GERÇEKLEŞEN)	DÜŞÜNCELER
Tüm verilerin birleştirilmesi					
Larvalara karşı ilaçlanma	30%	-	100%	-	-
İlaçlanan açık alan (ha)	70 ad. mah.	62 Ad. Mah.	65 Ad. Mah. (1700 ha)	52 ad. Mah.	
İlaçlama sıklığı/gün	8	7	8	7	
İlaçlanan kapalı alan (m <sup>2</sup> )	43093	23.174	40.000	42.648	
Kullanılan Toplam ilaç miktarı (LT)	650	600	800	700	
Çalışmalarda kullanılan alet ve ekipman miktarı (açık-kapalı alan)	5	6	6	6	
Mücadele için merkez ilçe belediyeleri ile yapılan toplantı sayısı / Yıl	6	6	6	6	
<b>PROJE ADI</b>	<b>2008 -TL</b>	<b>2009 -TL</b>	<b>2010 -TL (HEDEF)</b>	<b>2010 - TL (GERÇEKLEŞEN)</b>	<b>DÜŞÜNCELER</b>
Jit haritasının hazırlanması					
Haşere mücadelesi Yapmak/ Yapırmak	80.000	-	85.000	80.000	
<b>STRATEJİK HEDEF</b>					
<b>6.3 Hayvanat Bahçesi kurulması</b>					
<b>TANIMLAR</b>					
<b>MÜDÜRLÜK</b>					
<b>VETERİNER İŞLER ŞUBE MÜDÜRLÜĞÜ</b>					
<b>FAALİYET</b>					
<b>6.3.1 Hayvanat Bahçesi Kurulması (İmar ve Fen İşleri Daire Başkanlığı ile Birlikte) *8</b>					
<b>İlgili Daire Başkanlıklarınca planlama, proje tamamlanınca çalışma yapılacaktır.</b>					
<b>PERFORMANS ÖLÇÜTÜ</b>					
<b>PERFORMANS GÖSTERGELERİ</b>					
<b>AÇIKLAMA</b>	<b>2008 -Adet</b>	<b>2009 -Adet</b>	<b>2010 -Adet (HEDEF)</b>	<b>2010 -Adet (GERÇEKLEŞEN)</b>	<b>DÜŞÜNCELER</b>
Yurt içinde gezilen hayvanat bahçesi sayısı					
Yurt dışında gezilen hayvanat bahçesi sayısı					
Hayvan türlerinin tespiti					
Kullanılacak Hayvan % si					
Bakıcı eğitimi (gün)					
Bakıcı adedi					
<b>PROJELER</b>	<b>2008 -TL</b>	<b>2009 -TL</b>	<b>2010 -TL (HEDEF)</b>	<b>2010 - TL (GERÇEKLEŞEN)</b>	<b>DÜŞÜNCELER</b>
Hayvanların temini					
<b>STRATEJİK HEDEF</b>					
<b>6.4.Şehrimizdeki başboş hayvanların doğal hayatın korunması ve hayvan refahı anlayışı içinde rehabilitasyonunu sağlamak.</b>					
<b>TANIMLAR</b>					
<b>MÜDÜRLÜK</b>					
<b>VETERİNER İŞLER ŞUBE MÜDÜRLÜĞÜ</b>					
<b>FAALİYET</b>					
<b>4.1. Hayvan Barınağının Sahipsiz Hayvanlar İçin Uygun Hale Getirilmesi, Çevre Düzeninin Yapılması ve Gerekli Sağlık ve Rehabilitasyon İşlemlerinin gerçekleştirilmesi</b>					
<b>PERFORMANS ÖLÇÜTÜ</b>					
<b>PERFORMANS GÖSTERGELERİ</b>	<b>2008 -Adet</b>	<b>2009 -Adet</b>	<b>2010 -Adet (HEDEF)</b>	<b>2010 -Adet (GERÇEKLEŞEN)</b>	<b>DÜŞÜNCELER</b>
<b>AÇIKLAMA</b>	<b>9</b>	<b>11</b>	<b>8</b>	<b>11</b>	
Personel sayısı					
Barınaktaki hayvan sayısı	1.600	1.811	1.850	1.485	
Yapılan aşı sayısı	10.846	9.302	12.000	7116	
Tedavi yapılan hayvan sayısı	995	700	900	600	
Kısırlaştırılan Hayvan Sayısı	2%	-	50%	1073 (Köpek)	
Toplam barınak alanı (m <sup>2</sup> )	96.217	96.217	96.217	96.217	
Toplam Kapalı ve gezinti alanları (m <sup>2</sup> )	11.030	13.142	11.030	11.030	
Hayvan başına düşen alan m <sup>2</sup> (TSE standardı kapalı alan =3 m <sup>2</sup> )	10	10	10	10	
İşbirliği yapılan kurum sayısı	6	6	6	6	
Yapılan Toplantı Sayısı	12	12	12	12	



Yönlendirici Karar Sayısı	12	12	12	12	12	12
Alınan yem miktarı/ton	49.5	97	75	56	56	56
Alınan Yem Tutarı	38802	69.390	80.000	50.300	50.300	50.300
Sahiplendirilen hayvan sayısı	860	812	800	534	534	534
Tanıtım faaliyeti (gün)	365	365	365	365	365	365
Dağıtılan Tanıtım broşürü sayısı	5000	-	-	5.000	5.000	5.000
<b>PROJE ADI</b>	<b>2008 -TL</b>	<b>2009 -TL</b>	<b>2010 -TL (HEDEF)</b>	<b>2010 - TL (GERÇEKLEŞEN)</b>	<b>DÜŞÜNCELER</b>	<b>DÜŞÜNCELER</b>
Tanıtım ve eğitim faaliyetleri	-	-	10.000	-	-	-
<b>STRATEJİK HEDEF</b>	<b>6.5.Salgın hastalıklarla mücadele ve hayvan hareketlerinin kontrolü</b>					
<b>TANIMLAR</b>	<b>HEDEFLER</b>					
<b>MÜDÜRLÜK</b>	<b>VETERİNER İŞLER ŞUBE MÜDÜRLÜĞÜ</b>					
<b>FAALİYET</b>	<b>6.5.1.Hayvan park ve pazar tesisleri, kuduz müşahade ve karantina hizmetleri</b>					
<b>PERFORMANS ÖLÇÜTÜ</b>	<b>Süreç içinde devam edecektir.</b>					
<b>PERFORMANS GÖSTERGELERİ</b>	<b>2008 -Adet</b>	<b>2009 -Adet</b>	<b>2010 -Adet (HEDEF)</b>	<b>2010 -Adet (GERÇEKLEŞEN)</b>	<b>DÜŞÜNCELER</b>	<b>DÜŞÜNCELER</b>
<b>ACIKLAMA</b>	113.844	94.039	110.000	98.574		
Pazara giriş yapan toplam hayvan sayısı(adet)	168.655	146.523	160.000	147.439		
Pazardan elde edilecek gelir(TL)	1.252	783	850	944		
Verilen belge sayısı(adet)	8	7	-	16		
Salgın hastalık bildirim sayısı	12	12	-	17		
Kuduzdan şüpheli müşadade tutulan hayvan sayısı						
<b>STRATEJİK HEDEF</b>	<b>6.6.Halka sağlığı ve hijyen şartlarına uygun kurban hizmetleri sunmak</b>					
<b>TANIMLAR</b>	<b>HEDEFLER</b>					
<b>MÜDÜRLÜK</b>	<b>VETERİNER İŞLER ŞUBE MÜDÜRLÜĞÜ</b>					
<b>FAALİYET</b>	<b>6.6.1.Kurban Bayramı öncesi ve sonrası çalışmaları</b>					
<b>PERFORMANS ÖLÇÜTÜ</b>	<b>Süreç içinde devam edecektir.</b>					
<b>PERFORMANS GÖSTERGELERİ</b>	<b>2008 -Adet</b>	<b>2009 -Adet</b>	<b>2010 -Adet (HEDEF)</b>	<b>2010 -Adet (GERÇEKLEŞEN)</b>	<b>DÜŞÜNCELER</b>	<b>DÜŞÜNCELER</b>
<b>ACIKLAMA</b>	15000	10.000	10.000	5000		
Dağıtılan broşür sayısı	1	1	1	1		
Kurulacak mobil kesim ünitesi sayısı	70	40	150	100		
Mobil tesiste keilen hayvan sayısı	1.000	1.000	500	250		
Afiş (adet)	8	7	10	8		
İlçe belediyeleri ile birlikte gösterilen kurban satış yeri sayısı	30	31	30	34		
İlçe belediyeleri ile birlikte gösterilen kurban kesim yeri sayısı	-	-	-	-		
CD (adet)	-	-	-	-		
Kitapçık (adet)	-	-	-	-		
<b>STRATEJİK HEDEF</b>	<b>6.7.Zoonoz hastalıklar, gıda güvenliği ve çeşitli konularda eğitim vermek</b>					
<b>TANIMLAR</b>	<b>HEDEFLER</b>					
<b>MÜDÜRLÜK</b>	<b>VETERİNER İŞLER ŞUBE MÜDÜRLÜĞÜ</b>					
<b>FAALİYET</b>	<b>6.7.1.Eğitim faaliyetleri</b>					
<b>PERFORMANS ÖLÇÜTÜ</b>	<b>Süreç içinde devam edecektir.</b>					
<b>PERFORMANS GÖSTERGELERİ</b>	<b>2008 -Adet</b>	<b>2009 -Adet</b>	<b>2010 -Adet (HEDEF)</b>	<b>2010 -Adet (GERÇEKLEŞEN)</b>	<b>DÜŞÜNCELER</b>	<b>DÜŞÜNCELER</b>
<b>ACIKLAMA</b>	1	1	1	2		
Ev süt hayvanları satışı yapan iş yerleri sahiplerine ve yerel hayvan koruma görevlilerine verilen eğitim (adet)	40 Ad. Eğitim	-	-	-		
Gıda güvenliği ve hijyen eğitimi ve zoonoz hastalıklarla ilgili eğitim sayısı	(1187 Kişi)	-	-	-		



STRATEJİK HEDEF	HEDEFLER
TANIMLAR	
MÜDÜRLÜK	VETERİNER İŞLER ŞUBE MÜDÜRLÜĞÜ
FAALİYET	6.8.1. Gıda Kontrol Hizmetleri (İl Özel İdaresi, İl Tarım Müdürlüğü ile müştereken)
PERFORMANS ÖLÇÜTÜ	Süreç içinde devam edecektir.
PERFORMANS GÖSTERGELERİ	AÇIKLAMA Kontrol edilen iş yeri sayısı*9
STRATEJİK HEDEF	6.9 Sağlık ve Temizlik Denetimlerinin Yapılması ve Bu Konuda Halkın Bilinçlendirilmesi
TANIMLAR	HEDEFLER
MÜDÜRLÜK	ÇEVRE KONTROL ŞUBE MÜDÜRLÜĞÜ
FAALİYET	.9.1 Çevrenin Korunması ve Geliştirilmesine Halkın Katılımının Sağlanması Amacıyla Seminer, Panel, Açık Oturum, CD, Broşür, Billboard vb. etkinlikler ve Eğitim Çalışmaları
PERFORMANS ÖLÇÜTÜ	3 Adet Toplantı/Yıl, 6 Billboard/Yıl
PERFORMANS GÖSTERGELERİ	AÇIKLAMA Konferans sayısı Billboard sayısı CD sayısı Broşür Afiş CLP Banner
PROJELER	PROJE ADI Ana Okullarında ve İlköğretim Okullarında Çevre Bilicinin Geliştirilmesi (AB Projesi)*10
MÜDÜRLÜK	ÇEVRE KONTROL ŞUBE MÜDÜRLÜĞÜ
FAALİYET	6.9.2 "Çevre Temizlik Denetçisi" Ekiplerinin Oluşturulması
PERFORMANS ÖLÇÜTÜ	% 20 / Yıl Vatandaş Şikayetinin Azaltılması
PERFORMANS GÖSTERGELERİ	AÇIKLAMA Temizlik ile ilgili şikayet adedi Şikayeti giderme süresi (gün) Temizlik ile ilgili şikayetlerin azalma % si Çevre Denetçisi Sayısı Çalışan Personel Sayısı
PROJELER	PROJE ADI "Çevre Temizlik Denetçisi" Ekiplerinin Oluşturulması
MÜDÜRLÜK	ÇEVRE KONTROL ŞUBE MÜDÜRLÜĞÜ
FAALİYET	6.9.3 Çevre Analiz Laboratuvarının Akreditasyon Çalışmalarının Yapılması
PERFORMANS ÖLÇÜTÜ	2011 Yılında Tamamlanması
PERFORMANS GÖSTERGELERİ	AÇIKLAMA Çalışan Personel Sayısı Analiz yapılan yakıt miktarı Çevre analiz laboratuvarının akreditasyonu çalışması
A	



PROJELER	PROJE ADI	2008 -TL	2009 -TL	2010 -TL (HEDEF)	2010 - TL (GERÇEKLEŞEN)	DÜŞÜNCELER
MÜDÜRLÜK	Çevre analiz laboratuvarının akreditasyon çalışması	29.000	-	29.000	112.000	
FAALİYET	ÇEVRE KONTROL ŞUBE MÜDÜRLÜĞÜ					
FAALİYET	6.9.4 İlçe Belediyelerin Denetim Katılımının Sağlanması					
PERFORMANS ÖLÇÜTÜ	2 Adet Koordinasyon Toplantısı/Yılı					
PERFORMANS GÖSTERGELERİ	AÇIKLAMA	2008 -Adet	2009 -Adet	2010 -Adet (HEDEF)	2010 -Adet (GERÇEKLEŞEN)	DÜŞÜNCELER
	İşbirliği yapılan kurum sayısı	2	2	5	5	
	Denetim programının yapılması	100%	100%	100%	100%	
	Koordinasyon Toplantısı	2	2	2	2	
PROJELER	PROJE ADI	2008 -TL	2009 -TL	2010 -TL (HEDEF)	2010 - TL (GERÇEKLEŞEN)	DÜŞÜNCELER
MÜDÜRLÜK	ÇEVRE KORUMA ŞUBE MÜDÜRLÜĞÜ					
FAALİYET	6.9.5 GSM Envanteri Çıkarılması ve Bunun Neticesinde Ruhsatsız Olarak Faaliyette Bulunan İşyerlerinin Ruhsatlandırılması					
PERFORMANS ÖLÇÜTÜ	2010 Yılında Ruhsat Envanteri ve Ruhsat Bilgi Sisteminin Kurulması					
PERFORMANS GÖSTERGELERİ	AÇIKLAMA	2008 -Adet	2009 -Adet	2010 -Adet (HEDEF)	2010 -Adet (GERÇEKLEŞEN)	DÜŞÜNCELER
	Ruhsat verilen iş yeri sayısı	138	238	50	280	
	Ruhsat Envanterinin Çıkarılması	-	100%	100%	100%	
	Ruhsat Bilgi Sisteminin Kurulması	-	70%	100%	100%	
PROJELER	PROJE ADI	2008 -TL	2009 -TL	2010 -TL (HEDEF)	2010 - TL (GERÇEKLEŞEN)	DÜŞÜNCELER
MÜDÜRLÜK	Ruhsat Bilgi Sistemi			10.000 TL	-	
FAALİYET	ÇEVRE KORUMA ŞUBE MÜDÜRLÜĞÜ					
PERFORMANS ÖLÇÜTÜ	6.9.6 Veri Tabanı Oluşturulması ve Güncellenmesi					
PERFORMANS GÖSTERGELERİ	Süreçte Devam Edilecektir					
PERFORMANS GÖSTERGELERİ	AÇIKLAMA	2008 -Adet	2009 -Adet	2010 -Adet (HEDEF)	2010 -Adet (GERÇEKLEŞEN)	DÜŞÜNCELER
	Tüm verilerin bilgisayar ortamına aktarılması	100%	100%	100%	100%	
PROJELER	PROJE ADI	2008 -TL	2009 -TL	2010 -TL (HEDEF)	2010 - TL (GERÇEKLEŞEN)	DÜŞÜNCELER
STRATEJİK HEDEF	6.10 Mezarlık Hizmetlerinin Sağlanması					
TANIMLAR	HEDEFLER					
MÜDÜRLÜK	MEZARLIKLAR ŞUBE MÜDÜRLÜĞÜ					
FAALİYET	6.10.1 Arşiv Çalışmalarının Geliştirilmesine Yönelik Çalışmalar Yapılması, Mezarlık Bilgi Sisteminin Yaygınlaştırılması					
PERFORMANS ÖLÇÜTÜ	2011 Yılında Tamamlanması Hedeflenmektedir.					
PERFORMANS GÖSTERGELERİ	AÇIKLAMA	2008 -Adet	2009 -Adet	2010 -Adet (HEDEF)	2010 -Adet (GERÇEKLEŞEN)	DÜŞÜNCELER
	Definle ilgili tüm verilerin bilgisayar ortamına aktarılması	100%	100%	100%	100%	
	MEBİS kapsamına alınan mezarlık alanı (m <sup>2</sup> )	430.000	430.000	465.000	2.128.130	
	MEBİS kapsamına alınan mezarlık sayısı	3	3	4	110	
	Yıllık ortalama cenaze sayısı	3.225	3.300	3.200	3.331	
PROJELER	PROJE ADI	2008 -TL	2009 -TL	2010 -TL (HEDEF)	2010 - TL (GERÇEKLEŞEN)	DÜŞÜNCELER
	MEBİS	229.000			286.200	
	Bosna Hersek Mezarlığı	200.000	892.000			





MÜDÜRLÜK	MEZARLIKLAR ŞUBE MÜDÜRLÜĞÜ				
FAALİYET	.10.2 Konya'nın Mevcut Mezarlıklarının Fizibilite ve Halihazır Proje Çalışmalarını Yaparak, Geleceğe Yönelik Mezarlık İhtiyacını ve Özelliklerini Tespit Ederek, Plan ve Projelerinin Gerçekleştirilmesi				
PERFORMANS ÖLÇÜTÜ	2011 Yılına Kadar Yeni Mezarlık Alanları Planlayarak %10 Artırılacaktır				
PERFORMANS GÖSTERGELERİ	AÇIKLAMA	2008 -Adet	2009 -Adet	2010 -Adet (GERÇEKLEŞEN)	DÜŞÜNCELER
	Toplam mezarlık alanları (da)	2.075.000	2.075.000	2.100.000	2.128.130
	Bitkilendirilen alan (m <sup>2</sup> )	180.000	255.000	100.000	100.100
	Kullanılan ağaç ve çalı sayısı	35.000	40.000	20.000	20.250
	Kullanılan çiçek sayısı	100.000	125.000	100.000	100.000
	Mevcut bitkilerin bakımı (adet)	400.000	600.000	620.000	620.000
	Mezarlıkların bakımsızlığından şikayetlerin azalma oranı	90%	92%	93%	93%
PROJELER	PROJE ADI	2008 -TL	2009 -TL	2010 -TL (HEDEF)	2010 - TL (GERÇEKLEŞEN)
	Üçler Mezarlığı Çevre Düzenlemesi	230.000			
	Tarihi Mezar Taşları Sergi Alanı ve Mezarlıklar Şube Müd. Binası				
	Tarihi Mezar Taşlarının Bakım ve Onarımının Yapılması İş			100.000	
DİĞER FAALİYET ve PROJELER	TOPLAM (TL)	2008 -TL	2009 -TL	2010 -TL (HEDEF)	2010 - TL (GERÇEKLEŞEN)
	Personel Giderleri (TL)	1.077.899,14	1.123.158,83	20.466.000	7.333.220,12
	Sosyal Güvenlik Kurumlarına Devlet Payı Giderleri (TL)	169.495,65	18.372,20	1.465.000,00	1.132.664,47
	Mal Hizmet Alımı Giderleri (TL)	4.982.934,66	4.260.948,47	215.000,00	196.969,75
	Cari Transferler			11.617.000,00	5.415.689,73
	Sermaye Giderleri (TL)	406.218,54	201.639,77	7.169.000,00	587.896,17

1 "Tıbbi Atıkların Toplanması, Taşınması ve Sterilizasyon Tesisinin Kurulurularak İşletme Hakkının 10 (on) Yıllığına Kiraya Verilmesi İş" 22.05.2007 tarihinde, 2886 sayılı Devlet İhale Kanunu'na göre, 10 yıllığına ihale edildiği için çıkarılmıştır.

\*2 Geri kazanım çalışmaları ile ilgili tüm çalışmalar İlçe Belediyelerince gerçekleştirildiği için çıkarılmıştır.

3 Hollanda hükümeti (RIVM) desteklediği, Çevre ve Orman Bakanlığı ile Konya Büyükşehir Belediyesinin yürüttüğü İKONAIR Projesi kapsamında 2010-2011 yılları arasında tamamlanacaktır

\*4 Gürültü ölçüm cihazı alım işi 2009 yılı içerisinde gerçekleştirilmiştir.

\*5 Gürültü kirliliği haritası yapılması / yaptırılması işi 2012-2013 yıllarında planlanmaktadır

\*6 Şehrimizdeki Haşere Üretme Alanlarının Tespiti 2008 Yılında Tamamlanmıştır.

\*7 İşaretleme işlemleri ve veri tabanı oluşturulması 2008 yılında tamamlanmıştır.

\*8 İlgili Daire Başkanlıklarınca planlama, proje tamamlanınca çalışma yapılacaktır.

\*9 İlgili mevzuat düzenlemesi devam etmektedir.

10 AB Projesi Kapsamında "Ana Okullarında ve İlköğretim Okullarında Çevre Bilicinin Geliştirilmesi" Projesi 2007 Yılında Tamamlanmıştır.



PERFORMANS TABLOSU						
Zabıta Daire Başkanlığı						
Bütçe Yılı : 2010						
	YILLAR					
	2008 -YTL	2009 -TL	2010 -TL (HEDEF)	2010 -TL (GERÇEKLEŞEN)	2010 -TL (GERÇEKLEŞEN)	DÜŞÜNCELER
ZABITA DAİRE BAŞKANLIĞI						
TOPLAM MALİ KAYNAK İHTİYACI	2.143.000	2.420.000	2.740.000	1.856.795,64		
STRATEJİK AMAÇLAR İÇİN TOPLAM MALİ KAYNAK İHTİYACI	-	-	-	-		
DİĞER FAALİYET ve PROJELER İÇİN TOPLAM MALİ KAYNAK İHTİYACI	2.143.000	2.420.000	2.740.000	1.856.795,64		
PERFORMANS GÖSTERGELERİ	2008 -Adet /%	2009 -Adet /%	2010 -Adet /% (HEDEF)	2010 -Adet /% (GERÇEKLEŞEN)	2010 -Adet /% (GERÇEKLEŞEN)	DÜŞÜNCELER
AÇIKLAMA						
Personel Sayısı	57	65	65	60		
Denetim Yapılan İş Sayısı						
Denetim Nokta Sayısı						
Denetim Yapılan Alan						
Trafik Zabıta Sayısı						
Trafik Denetim Sayısı						
Kesilen Ceza Sayısı	527 Adet	580 Adet	590 Adet	408		
STRATEJİK AMAÇ	1. Kurumsal yapının geliştirilmesi					
STRATEJİK HEDEF	1.4 Denetim ve kontrol sisteminin güçlendirilmesi					
TANIMLAR	HEDEFLER					
MÜDÜRLÜK	ZABITA ŞUBE MÜDÜRLÜĞÜ					
FAALİYET	1.4.2 Görev ve sorumluluk alanlarındaki denetim hizmetlerini etkin ve koordineli yürütmek					
PERFORMANS ÖLÇÜTÜ						
PERFORMANS GÖSTERGELERİ	2008 -Adet	2009 -Adet	2010 -Adet (HEDEF)	2010 -Adet (GERÇEKLEŞEN)	2010 -Adet (GERÇEKLEŞEN)	DÜŞÜNCELER
Mobil Ekip	6	6	6	11		
Karakol Sayısı	7	7	7	6		
Denetim Sayısı	5500	6650	6715	12421		
Tutanak Sayısı (1608 ve 5326 Say. Kan. Göre Düzenlenen Zabıt Varakaları ve İdari Yaptırım Tutanaqları)	3000	4100	4200	4904		
Kapatılan İşyeri Sayısı	-	-	-	10		
İhtar Edilen İşyeri Sayısı	2500	2550	2600	2144		
Tebliğat Sayısı	-	-	-	7486		
Emanete Alınan Malzeme Vaka Sayısı	-	-	-	303		
				23976 Adet		
				1978 Kg		
				643 Demet		
Emanete Alınan Malzeme Miktarı (ADET)	-	-	-	643 Demet		
PROJELER	2008 -YTL	2009 -TL	2010 -TL (HEDEF)	2010 -TL (GERÇEKLEŞEN)	2010 -TL (GERÇEKLEŞEN)	DÜŞÜNCELER
PROJE ADI						
Denetim Programı Oluşturulması	-	-	-	-		
3 Adet Mobil Ekip Oluşturulması	-	-	-	-		
2 Adet Karakol Oluşturulması	-	-	-	-		
Denetim Programına Uygun Denetim Yapmak	-	-	-	-		
TOPLAM (YTL)	2008 -YTL	2009 -TL	2010 -TL (HEDEF)	2010 -TL (GERÇEKLEŞEN)	2010 -TL (GERÇEKLEŞEN)	DÜŞÜNCELER
	2173000	2420000	2740000	1.856.795,64		
Personel Giderleri (YTL)	1.050.000	1.230.000	1.430.000	1.348.812,22		
Sosyal Güvenlik Kurumlarına Devlet Payı Giderleri (YTL)	123.000	140.000	160.000	255.691,71		96.000 TL Ödenek Aktarılmıştır
Mal Hizmet Alımı Giderleri (YTL)	450.000	495.000	515.000	252.291,71		
Cari Transferler	30.000	30.000	10.000	-		
Sermaye Giderleri (YTL)	520.000	525.000	625.000	-		



PERFORMANS TABLOSU						
İnsan Kaynakları ve Eğitim Daire Başkanlığı						
Bütçe Yılı : 2010						
YILLAR						
İNSAN KAYNAKLARI VE EĞİTİM DAİRE BAŞKANLIĞI						
	2008 -YTL	2009 -TL	2010 -TL (HEDEF)	2010 - TL (GERÇEKLEŞEN)	DÜŞÜNCELER	
<b>TOPLAM MALİ KAYNAK İHTİYACI</b>	5.023.200	7.688.000	8.910.000	5.309.523.80		
<b>STRATEJİK AMAÇLAR İÇİN TOPLAM MALİ KAYNAK İHTİYACI</b>						
<b>Diğer faaliyet ve projeler için toplam mali kaynak ihtiyacı</b>	5.023.200	7.688.000	8.910.000	5.309.523.80		
<b>PERFORMANS GÖSTERGELERİ</b>	<b>2008 - Adet / %</b>	<b>2009 - Adet / %</b>	<b>2010 - Adet / % (HEDEF)</b>	<b>2010 - Adet / % (GERÇEKLEŞEN)</b>	<b>DÜŞÜNCELER</b>	
<b>AÇIKLAMA</b>						
Personel Sayısı	55	50	59	65		
Yıllık çay diğer içecekler tüketim miktarı (adet)	1.750.000	2.000.000	2.540.000	1.617.000		
Yıllık yapılan traş sayısı (adet)	4.000	4.000	4.150	3.750		
Yıllık kullanılan temizlik malzemesinin parasal değer toplamı (YTL)	25.000	30.000	37.000	76.509		
<b>STRATEJİK AMAÇ</b>	1. Kurumsal yapının geliştirilmesi					
<b>STRATEJİK HEDEF</b>	1.1. Teşkilat şemasının yeniden değerlendirilmesi					
<b>TANIMLAR</b>	HEDEFLER					
<b>MÜDÜRLÜK</b>	ÖZLÜK İŞLERİ ŞUBE MÜDÜRLÜĞÜ					
<b>FAALİYET</b>	1.1.1 Norm Kadro esasları çerçevesinde Teşkilat Şeması'nın revize edilmesi					
<b>PERFORMANS ÖLÇÜTÜ</b>	Yeni norm kadro 2010 yılında meclise sunulacaktır.					
<b>PERFORMANS GÖSTERGELERİ</b>	<b>2008 - Adet / %</b>	<b>2009 - Adet / %</b>	<b>2010 - Adet / % (HEDEF)</b>	<b>2010 - Adet / % (GERÇEKLEŞEN)</b>	<b>DÜŞÜNCELER</b>	
<b>AÇIKLAMA</b>						
Kadro kütüklerinin oluşturulması	100%	100%	100%	100%		
Personel durumuna göre kadro kütüklerinin revizesi	100%	100%	100%	100%		
Özlük dosyalarının usulüne uygun tanzimi	100%	100%	100%	100%		
Derece, Kademe, Kıdem ve terfilerin teklif ve onay oranı	100%	100%	100%	100%		
Hizmet birleştirme oranı	100%	100%	100%	100%		
<b>PROJELER</b>	<b>2008</b>	<b>2009 -TL</b>	<b>2010 -TL (HEDEF)</b>	<b>2010 - TL (GERÇEKLEŞEN)</b>	<b>DÜŞÜNCELER</b>	
<b>STRATEJİK HEDEF</b>	Norm Kadroya ilişkin Hizmet İçli Eğitim	5.000	10.000			
<b>TANIMLAR</b>	1.2. Toplam kalite yönetim sisteminin kurulması ve uygulanması					
<b>MÜDÜRLÜK</b>	HEDEFLER					
<b>FAALİYET</b>	İNSAN KAYNAKLARI ŞUBE MÜDÜRLÜĞÜ					
<b>PERFORMANS ÖLÇÜTÜ</b>	1.2.1 İş analizlerinin yapılması					
<b>PERFORMANS GÖSTERGELERİ</b>	<b>2008 - Adet / %</b>	<b>2009 - Adet / %</b>	<b>2010 - Adet / % (HEDEF)</b>	<b>2010 - Adet / % (GERÇEKLEŞEN)</b>	<b>DÜŞÜNCELER</b>	
<b>AÇIKLAMA</b>						
Büro ve yöneticilik hizmetleri iş analizi	-	-	-	-		
<b>PROJELER</b>	<b>2008 -YTL</b>	<b>2009 -TL</b>	<b>2010 -TL (HEDEF)</b>	<b>2010 - TL (GERÇEKLEŞEN)</b>	<b>DÜŞÜNCELER</b>	
<b>STRATEJİK HEDEF</b>	Büro ve yöneticilik hizmetleri iş analizi	-	-	-		
<b>TANIMLAR</b>	1.3. Personel motivasyonunu ve eğitimini artırıcı etkinliklerin yapılması					
<b>MÜDÜRLÜK</b>	HEDEFLER					
<b>FAALİYET</b>	İNSAN KAYNAKLARI ŞUBE MÜDÜRLÜĞÜ					
<b>PERFORMANS ÖLÇÜTÜ</b>	1.3.1 Kurum içi anketler yapmak					
<b>PERFORMANS GÖSTERGELERİ</b>	<b>2008 - Adet / %</b>	<b>2009 - Adet / %</b>	<b>2010 - Adet / % (HEDEF)</b>	<b>2010 - Adet / % (GERÇEKLEŞEN)</b>	<b>DÜŞÜNCELER</b>	
<b>AÇIKLAMA</b>						
Anket yapmak	-	1	1	1		



PROJELER	PROJE ADI	2008 -YTL	2009 -TL	2010 -TL (HEDEF)	2010 - TL (GERÇEKLEŞEN)	DÜŞÜNCELER
TANIMLAR	Kurum içi anket yapmak	-	1	1	1	
MÜDÜRLÜK	HEDEFLER					
FAALİYET	INSAN KAYNAKLARI ŞUBE MÜDÜRLÜĞÜ					
PERFORMANS ÖLÇÜTÜ	1.3.2 Sosyal, kültürel ve sportif faaliyetler düzenlemek					
PERFORMANS GÖSTERGELERİ	Yılıda 3 adet faaliyet düzenlemek					
	AÇIKLAMA	2008 - Adet / %	2009 - Adet / %	2010 - Adet / % (HEDEF)	2010 - Adet / % (GERÇEKLEŞEN)	DÜŞÜNCELER
	Sosyal faaliyet	1	2	2	1	
	Kültürel faaliyet	1	2	2	1	
	Sportif faaliyet	1	1	2	1	
PROJELER	PROJE ADI	2008 -YTL	2009 -TL	2010 -TL (HEDEF)	2010 - TL (GERÇEKLEŞEN)	DÜŞÜNCELER
TANIMLAR	Sosyal, kültürel ve sportif faaliyetler düzenlemek	-	-	-	-	
MÜDÜRLÜK	HEDEFLER					
FAALİYET	INSAN KAYNAKLARI ŞUBE MÜDÜRLÜĞÜ					
PERFORMANS ÖLÇÜTÜ	1.3.3 Eğitim Programları düzenleme ve uygulama					
PERFORMANS GÖSTERGELERİ	Yılıda 7 etkinlik düzenlemek					
	AÇIKLAMA	2008 - Adet / %	2009 - Adet / %	2010 - Adet / % (HEDEF)	2010 - Adet / % (GERÇEKLEŞEN)	DÜŞÜNCELER
	Hizmet içi eğitim düzenlemek	5	5	7	7	
PROJELER	PROJE ADI	2008 -YTL	2009 -TL	2010 -TL (HEDEF)	2010 - TL (GERÇEKLEŞEN)	DÜŞÜNCELER
STRATEJİK AMAÇ	Hizmet içi Eğitim düzenlemek	47.000	55.000	50.000	11.577.56	
STRATEJİK HEDEF	5.3 Modern toplu taşıma hizmetleri sunmak					
TANIMLAR	HEDEFLER					
MÜDÜRLÜK	HİZMET İÇİ EĞİTİM ŞUBE MÜDÜRLÜĞÜ					
FAALİYET	11.2.1 Personelin hizmet içi ve hizmet dışı eğitim ve araştırma faaliyetleri yapması					
PERFORMANS ÖLÇÜTÜ	İlgili birimlerin Ar-Ge faaliyetleri için yurt içi ve yurt dışı programlara katılımı/ 2008 yılı sonuna kadar 5 adet					
PERFORMANS GÖSTERGELERİ	AÇIKLAMA	2008 - Adet / %	2009 - Adet / %	2010 - Adet / % (HEDEF)	2010 - Adet / % (GERÇEKLEŞEN)	DÜŞÜNCELER
	Yurt içi programlara katılan kişi sayısı	50	50	55	60	
	Yurt dışı programlara katılan kişi sayısı	10	15	15	10	
PROJELER	PROJE ADI	2008 -YTL	2009 -TL	2010 -TL (HEDEF)	2010 - TL (GERÇEKLEŞEN)	DÜŞÜNCELER
TANIMLAR	Yurt içi programlara katılma	10.500	20.000	25.000		
MÜDÜRLÜK	Yurt dışı programlara katılma	10.000	30.000	25.000		
FAALİYET	HEDEFLER					
PERFORMANS ÖLÇÜTÜ	HİZMET İÇİ EĞİTİM ŞUBE MÜDÜRLÜĞÜ					
PERFORMANS GÖSTERGELERİ	11.2.4 Öğrencilerin belediyemizde dallarıyla ilgili staj yapmasını sağlanması					
	Personelin %5 ine kadar belediyeye müracaat eden öğrenciye staj yaptırılması					
	AÇIKLAMA	2008 - Adet / %	2009 - Adet / %	2010 - Adet / % (HEDEF)	2010 - Adet / % (GERÇEKLEŞEN)	DÜŞÜNCELER
	Staj yaptırılan öğrenci sayısı	45	50	50	65	
PROJELER	PROJE ADI	2008 -YTL	2009 -TL	2010 -TL (HEDEF)	2010 - TL (GERÇEKLEŞEN)	DÜŞÜNCELER
STRATEJİK AMAÇ	Staj ücreti	-	-	-	-	
STRATEJİK HEDEF	14.3 Belediye faaliyetlerinin halkımıza daha iyi duyurulabilmesi için etkin iletişim kanallarından faydalanılması					
TANIMLAR	HEDEFLER					
	TOPLAM (YTL)	2008 -YTL	2009 -TL	2010 -TL (HEDEF)	2010 - TL (GERÇEKLEŞEN)	DÜŞÜNCELER
DIĞER FAALİYET ve PROJELER		5.023.200	7.688.000	17.065.000	5.309.523.80	
	Personel Giderleri (YTL)	825.000	469.000	8.910.000	672.566.39	
	Sosyal Güvenlik Kurumlarına Devlet Payı Giderleri (YTL)	22.000	25.000	35.000	40.393.24	
	Mali Hizmet Alımı Giderleri (YTL)	4.123.000	6.044.000	7.270.000	4.229.505,04	
	Cari Transferler	525.000	1.000.000	850.000	367.059,13	
	Sermaye Giderleri (YTL)					





PERFORMANS TABLOSU						
Yazı İşleri Daire Başkanlığı						
Bütçe Yılı : 2010						
YILLAR						
YAZI İŞLERİ DAİRE BAŞKANLIĞI						
	2008 -YTL	2009 -TL	2010 -TL (HEDEF)	2010 - TL (GERÇEKLEŞEN)	DÜŞÜNCELER	
TOPLAM MALİ KAYNAK İHTİYACI	163.776,45	111.000	311.550	221.857		
STRATEJİK AMAÇLAR İÇİN TOPLAM MALİ KAYNAK İHTİYACI	-	-	-	-		
Diğer Faaliyet ve Projeler İçin Toplam Mali Kaynak İhtiyacı	163.776,45	111.000	311.550	221.857		
PERFORMANS GÖSTERGELERİ						
2008 -Adet / %	2009 -Adet / %	2010 -Adet / % (HEDEF)	2010 -Adet / % (GERÇEKLEŞEN)	DÜŞÜNCELER		
8	8	8	8			
Toplam Personel Sayısı						
Yapılan Faaliyet Çeşidi						
STRATEJİK AMAÇ						
1. Kurumsal yapının geliştirilmesi						
STRATEJİK HEDEF						
1.2 Toplam Kalite Yönetim Sisteminin Kurulması ve Uygulanması						
TANIMLAR						
HEDEFLER						
MÜDÜRLÜK						
FAALİYET						
1.2.3 Kalite Güvence Sisteminin Kurulması ve Uygulanması						
PERFORMANS ÖLÇÜTÜ						
2008 yılına kadar kurulması sağlanacaktır.						
PERFORMANS GÖSTERGELERİ						
2008 -Adet / %	2009 -Adet / %	2010 -Adet / % (HEDEF)	2010 -Adet / % (GERÇEKLEŞEN)	DÜŞÜNCELER		
4	4	5	5			
Personel Sayısı						
Gelen Evrak Sayısı	16.843	19.924	16.589 (10.ay)	22.288		
Giden Evrak Sayısı	15.539	18.552	14.115 (10.ay)	18.551		
Kayıtların Usulüne Uygun Tanzım Oranı	80%	85%	85%	85%		
Kayıtların İlgili Makamlara Havale İsabete Oranı	90%	95%	95%	95%		
Sevk Sürecinde İşlem Sayısı	3	3	3	3		
Sevk Süresi (Gün)	2	2	2	2		
PROJELER						
2008 -YTL	2009 -TL	2010 -TL (HEDEF)	2010 - TL (GERÇEKLEŞEN)	DÜŞÜNCELER		
0	0	0	0			
Kayıtların Elektronik Ortamda Alımı – Elektronik İmza İle Havalesi ve Kurum İçi - Dışı Gönderimi						
Kayıtların Usulüne uygun Tanzimi İle Belirlenen İlke ve Süreçlerde Geri Dönüşümünün Sağlanması						
MÜDÜRLÜK						
KARARLAR ŞUBE MÜDÜRLÜĞÜ						
PERFORMANS GÖSTERGELERİ						
2008 -Adet / %	2009 -Adet / %	2010 -Adet / % (HEDEF)	2010 -Adet / % (GERÇEKLEŞEN)	DÜŞÜNCELER		
4	4	4	4			
Personel Adedi						
Encümen Karar sayısı	1243	1288	1044 (10.ay)	1321		
Meclis Karar Sayısı	695	610	569 (10.ay)	770		
Toplantı Tarihten Önce Gündemin Hazırlanması (gün)	2	2	2	2		
Toplantı Tarihten Önce Gündemin Duyurulma Süresi (gün)	4	4	4	4		
Tutanakların Tanzım Doğruluk Oranı	96%	97%	97%	97%		
Karar Defterlerinin Tanzım Doğruluk Oranı	90%	93%	93%	93%		
Karar tasarılarının Hazırlanma Süresi (gün)	3	3	3	3		
İmzaların İkmal Süresi (gün)	2	2	2	2		
İlgili Birimlere İletme Süresi (gün)	1	1	1	1		
Karar Özetlerinin Kurum İçi ve Kurum Dışı İletişime Açılma Süresi (gün)	2	2	2	2		



PROJELER	PROJE ADI	2008 -YTL	2009 -TL	2010 -TL (HEDEF)	2010 - TL (GERÇEKLEŞEN)	DÜŞÜNCELER
	Kararların Usulüne uygun Tanzimi ile Yönetimi (Gündem Hazırlığı ve duyurulması, İmza süreçlerinin işletilmesi, Karar Özetlerinin Duyurulması)	-	-	-	-	
<b>MÜDÜRLÜK</b>	<b>ARŞİV ŞUBE MÜDÜRLÜĞÜ</b>					
<b>PERFORMANS GÖSTERGELERİ</b>	<b>AÇIKLAMA</b>	<b>2008 -Adet / %</b>	<b>2009 -Adet / %</b>	<b>2010 -Adet / % (HEDEF)</b>	<b>2010 -Adet / % (GERÇEKLEŞEN)</b>	<b>DÜŞÜNCELER</b>
	Personel Sayısı	2	2	2	2	
	Malzeme tespit, değerlendirme ve saklama formlarının Hazırlanması	Ocak Ayı	Ocak Ayı	Ocak Ayı	Ocak Ayı	
	Komisyon Raporlarının Hazırlanması ve Onayı	Mart Ayı	Mart Ayı	Mart Ayı	Mart Ayı	
	Arşiv Alanı (m2)	50 m <sup>2</sup>	50 m <sup>2</sup>	50 m <sup>2</sup>	50 m <sup>2</sup>	
	Arşivlenen Belge Çeşidi	VY	VY	VY	VY	
	Arşivlenen Belge Sayısı	VY	VY	VY	VY	
	Arşiv Kaydına Alınma Süresi					
	Arşivlik Malzemenin Usulüne Uygun Muhafaza Oranı					
<b>PROJELER</b>	<b>PROJE ADI</b>	<b>2008 -YTL</b>	<b>2009 -TL</b>	<b>2010 -TL (HEDEF)</b>	<b>2010 - TL (GERÇEKLEŞEN)</b>	<b>DÜŞÜNCELER</b>
	Kayıt ve Kararların Arşiv İlkelerine Göre Yazılı Metin ve/veya Elektronik Ortamda Muhafazasının Temini	0	0	0	0	
<b>DİĞER FAALİYET ve PROJELER</b>	<b>TOPLAM (YTL)</b>	<b>2008 -YTL</b>	<b>2009 -TL</b>	<b>2010 -TL (HEDEF)</b>	<b>2010 - TL (GERÇEKLEŞEN)</b>	<b>DÜŞÜNCELER</b>
	Personel Giderleri (YTL)	163.776	111.000	311.550	221.857	
	Sosyal Güvenlik Kurumlarına Devlet Payı Giderleri (YTL)	120.338	30.000	165.000	151.589	
	Mal Hizmet Alımı Giderleri (YTL)	17.295	10.000	30.000	32.691	
	Cari Transferler	26.143	31.000	74.550	37.577	
	Sermaye Giderleri (YTL)	0	40.000	42.000	0	
		0	0	0	0	



PERFORMANS TABLOSU						
Basın Yayın ve Halkla İlişkiler Daire Başkanlığı						
Bütçe Yılı : 2010						
BASIN YAYIN VE HALKLA İLİŞKİLER DAİRE BAŞKANLIĞI	YILLAR			DÜŞÜNCELER		
	2008 -YTL	2009 -TL	2010 -TL (HEDEF)	2010 -TL (GERÇEKLEŞEN)	2009 -Adet / %	2010 -Adet / % (GERÇEKLEŞEN)
TOPLAM MALİ KAYNAK İHTİYACI	11.967.763	11.952.332	11.953.012	2.942.797		
STRATEJİK AMAÇLAR İÇİN TOPLAM MALİ KAYNAK İHTİYACI	12.915.850	12.900.120	12.900.120	6.315.852		
Diğer faaliyet ve projeler için toplam mali kaynak ihtiyacı	5.834.220	6.012.001	6.012.120	3.215.124		
PERFORMANS GÖSTERGELERİ	2008 -Adet / %	2009 -Adet / %	2010 -Adet / % (HEDEF)	2010 -Adet / % (GERÇEKLEŞEN)		
Personel Sayısı	80	80	85	85		
Araç Sayısı	3	3	4	3		
STRATEJİK AMAÇ	4. İstihdamın Artırılması, Yeni Yatırım ve Üretim Artışının Sağlanması					
STRATEJİK HEDEF	4.2 Nitelikli İşgücü Temini					
TANIMLAR	HEDEFLER					
MÜDÜRLÜK	KOMEK ŞUBE MÜDÜRLÜĞÜ					
FAALİYET	4.2.1 Meslek Edindirme Kurslarının Yayımlanması					
PERFORMANS ÖLÇÜTÜ	Envantere göre Belirlenen İhtiyaç Alanlarında Kurslar Açılması					
PERFORMANS GÖSTERGELERİ	2008 -Adet / %	2009 -Adet / %	2010 -Adet / % (HEDEF)	2010 -Adet / % (GERÇEKLEŞEN)		
ACIKLAMA						
Envantere Gösterilen İhtiyaç Alan Adedi	85%	90%	95%	95%		
Envantere Gösterilen İhtiyaç Alanlarının Karşılama Oranı	3%			95%		
PROJELER	2008 -YTL	2009 -TL	2010 -TL (HEDEF)	2010 -TL (GERÇEKLEŞEN)		
MÜDÜRLÜK	2.000.000					
FAALİYET	Yeni Kurslar Açılması					
PERFORMANS ÖLÇÜTÜ	KOMEK ŞUBE MÜDÜRLÜĞÜ					
PERFORMANS GÖSTERGELERİ	2008 -Adet / %	2009 -Adet / %	2010 -Adet / % (HEDEF)	2010 -Adet / % (GERÇEKLEŞEN)		
4.2.2 MEB, Selçuk Üniversitesi, KTO ve Sanayi Odası ile Ortak Projeler Gerçekleştirilmesi						
2008 yılı sonuna kadar 3 adet						
ACIKLAMA						
Ortak Yapılan Toplantı Sayısı	3	3	4	100%		
Devam Eden Çalışılan Proje Sayısı	2	2	3			
Gerçekleştirilen Ortak Proje Sayısı	2	2	3			
PROJELER	2008 -YTL	2009 -TL	2010 -TL (HEDEF)	2010 -TL (GERÇEKLEŞEN)		
MÜDÜRLÜK	2.250.000					
FAALİYET	Yeni Kurslar Açılması					
PERFORMANS ÖLÇÜTÜ	KOMEK ŞUBE MÜDÜRLÜĞÜ					
PERFORMANS GÖSTERGELERİ	2008 -Adet / %	2009 -Adet / %	2010 -Adet / % (HEDEF)	2010 -Adet / % (GERÇEKLEŞEN)		
4.2.3 İstihdam Artırıcı Teşvikler Sağlanması						
Ulusal ve uluslar arası kaynaklar için proje hazırlanması ve girişimlerde bulunulması						
ACIKLAMA						
Başvuruda bulunan kaynak sayısı	2	2	2	1		
Başvuruların bulunup Kabul Edilen Kaynak Sayısı	1	1	2	1		
Temin Edilen Kaynak Miktarı	-	10.000 Euro	50.000 Euro	10.000		
PROJELER	2008 -YTL	2009 -TL	2010 -TL (HEDEF)	2010 -TL (GERÇEKLEŞEN)		
Muhtelif İç ve Dış Kaynaklı Proje Başvuruları	400.000	10.000 Euro	50.000 Euro	10.000		
STRATEJİK AMAÇ	11. Hemşehrimimize sürekli eğitim ve yaşam boyu spor imkanları sunmak					
STRATEJİK HEDEF	11.1 Meslek Edindirme (KOMEK) faaliyetlerinin kapasite ve çeşitliliğini artırmak, el emeği ürünlerini değerlendirmek					
TANIMLAR	HEDEFLER					



MÜDÜRLÜK	KOMEK ŞUBE MÜDÜRLÜĞÜ									
FAALİYET	11.1.1 KOMEK Branş Sayısını Artırmak									
PERFORMANS ÖLÇÜTÜ	2008 yılına kadar branş sayısını 100'e çıkartmak, devam eden yıllarda ihtiyaç alanlarının ilavesi ve işletilmesi									
PERFORMANS GÖSTERGELERİ	AÇIKLAMA	2008 -Adet / %	2009 -Adet / %	2010 -Adet / % (HEDEF)	2010 -Adet / % (GERÇEKLEŞEN)	DÜŞÜNCELER				
	Personel Sayısı	24	30	40	40					
	Öğretici Sayısı	70	85	95	95					
	Kursiyer Sayısı	12.000	16.000	18.000	18.000					
	Branş Sayısı	100	115	120	120					
	Kurs Merkez Sayısı	16	19	20	20					
PROJELER	PROJE ADI	2008 -YTL	2009 -TL	2010 -TL (HEDEF)	2010 -TL (GERÇEKLEŞEN)	DÜŞÜNCELER				
	20 Yeni Branş Açmak	1.000.000	1.100.000	1.150.000	1.150.000					
MÜDÜRLÜK	KOMEK ŞUBE MÜDÜRLÜĞÜ									
FAALİYET	11.1.2 KOMEK Eğitim Bina Sayısını Artırmak									
PERFORMANS ÖLÇÜTÜ	2008 yılına kadar Eğitim Verilen Yer Sayısını 5 adet Artırmak									
PERFORMANS GÖSTERGELERİ	AÇIKLAMA	2008 -Adet / %	2009 -Adet / %	2010 -Adet / % (HEDEF)	2010 -Adet / % (GERÇEKLEŞEN)	DÜŞÜNCELER				
	Kurs Verilen Yer Sayısı	16	19	20	16					
	Mülkiyeti Belediyemizde Olan Bina Sayısı (Kurs Merkezi)	10	13	14	14					
	Kiralama vb. Usullerle Kullanılan Bina Sayısı (Kurs Merkezi)	6	6	6	4					
	Kurs Merkezi Faaliyet Toplam Alanı (m2)									
	Kurs Merkezi 100m2 < adedi	5	5	5	2					
	Kurs Merkezi >100m2 < 300 m2 adedi	5	6	6	4					
	Kurs Merkezi 300m2 > adedi	6	8	9	8					
PROJELER	PROJE ADI	2008 -YTL	2009 -TL	2010 -TL (HEDEF)	2010 -TL (GERÇEKLEŞEN)	DÜŞÜNCELER				
	Kurs Merkezi Edinilmesi (3 adet)	1.500.000	1.500.000	1.500.000	1.500.000					
MÜDÜRLÜK	KOMEK ŞUBE MÜDÜRLÜĞÜ									
FAALİYET	11.1.3 KOMEK'den Faydalanan Öğrenci Sayısının Artırılması									
PERFORMANS ÖLÇÜTÜ	2008 yılı Sonuna Kadar Öğrenci Sayısını 2 kat artırmak (10 000 adet)									
PERFORMANS GÖSTERGELERİ	AÇIKLAMA	2008 -Adet / %	2009 -Adet / %	2010 -Adet / % (HEDEF)	2010 -Adet / % (GERÇEKLEŞEN)	DÜŞÜNCELER				
	Öğrenci Sayısı	12.000	16.000	18.000	18.000					
	Erkek Öğrenci Sayısı	4.500	7.000	7.500	7.500					
	Kız Öğrenci Sayısı	7.500	9.000	10.500	10.500					
	Öğrenci yaş dağılımı < 25 yaş	5.000	6.500	8.500	8.500					
	Öğrenci yaş dağılımı > 25 yaş	7.000	9.500	9.500	9.500					
PROJELER	PROJE ADI	2008 -YTL	2009 -TL	2010 -TL (HEDEF)	2010 -TL (GERÇEKLEŞEN)	DÜŞÜNCELER				
	Öğrenci Sayısının 7500'e Ulaştırılması	1.500.000	1.500.000	1.600.000	1.500.000					
MÜDÜRLÜK	KOMEK ŞUBE MÜDÜRLÜĞÜ									
FAALİYET	11.1.4 KOMEK Sergi Salonları Açmak									
PERFORMANS ÖLÇÜTÜ	2009 yılına kadar 5 sergi Salonu Açmak									
PERFORMANS GÖSTERGELERİ	AÇIKLAMA	2008 -Adet / %	2009 -Adet / %	2010 -Adet / % (HEDEF)	2010 -Adet / % (GERÇEKLEŞEN)	DÜŞÜNCELER				
	Hat – Ebru- Resim Sergi Sayısı	1	1	2	2					
	Konulu Sergi Sayısı	1	1	2	2					
	Genel Sergi Sayısı	5	5	5	5					
	Ziyaretçi Sayısı	100.000	110.000	115.000	115.000					





PROJELER	PROJE ADI	2008 -YTL	2009 -TL	2010 -TL (HEDEF)	2010 -TL (GERÇEKLEŞEN)	DÜŞÜNCELER
MÜDÜRLÜK	Sergi Salonları Açmak (3 Adet)	4.000	4.500	5.000	5.000	
FAALİYET	<b>11.1.5 KOMEK Ürünlerinin Satılması İçin Satış Büfeleri Oluşturmak</b>					
PERFORMANS ÖLÇÜTÜ	2009 yılına kadar 5 Satış Büfesi Açmak					
PERFORMANS GÖSTERGELERİ	<b>AÇIKLAMA</b>	<b>2008 -Adet / %</b>	<b>2009 -Adet / %</b>	<b>2010 -Adet / % (HEDEF)</b>	<b>2010 -Adet / % (GERÇEKLEŞEN)</b>	<b>DÜŞÜNCELER</b>
	Satış Büfesi adedi	3	3	3	3	
	Satış Hasılatı	60.000,00	70.000,00	80.000,00	80.000,00	
	Satılan Ürün Sayısı	1.000	1.100	1.200	1.200	
	50 den Fazla Satılan Ürün Sayısı	3	4	4	4	
PROJELER	<b>PROJE ADI</b>	<b>2008 -YTL</b>	<b>2009 -TL</b>	<b>2010 -TL (HEDEF)</b>	<b>2010 -TL (GERÇEKLEŞEN)</b>	<b>DÜŞÜNCELER</b>
	Satış Büfesi Açılması (3 adet)	20.000	25.000	30.000	30.000	
MÜDÜRLÜK	<b>KOMEK ŞUBE MÜDÜRLÜĞÜ</b>					
FAALİYET	<b>11.1.6. MEB ile imzalanan Protokol Gereği Çeşitli Dallarda Sertifikalı İnsan Yetiştirmek</b>					
PERFORMANS ÖLÇÜTÜ	Her yıl 500 Kişiye Sertifikalı Eğitim Vermek					
PERFORMANS GÖSTERGELERİ	<b>AÇIKLAMA</b>	<b>2008 -Adet / %</b>	<b>2009 -Adet / %</b>	<b>2010 -Adet / % (HEDEF)</b>	<b>2010 -Adet / % (GERÇEKLEŞEN)</b>	<b>DÜŞÜNCELER</b>
	Sertifikalı Eğitim Verilen Kişi Sayısı	500	500	500	500	
	Sertifika Verilen Branş Sayısı	15	15	15	15	
	Sertifikalı Kişilerin İşe Yerleştirilme Oranı	50%	50%	50%	50%	
PROJELER	<b>PROJE ADI</b>	<b>2008 - YTL</b>	<b>2009 -TL</b>	<b>2010 -TL (HEDEF)</b>	<b>2010 -TL (GERÇEKLEŞEN)</b>	<b>DÜŞÜNCELER</b>
	2007 Yılında Protokol Yenilenmesi ve Uygulanması	150.000	150.000	150.000	150.000	
STRATEJİK HEDEF	<b>11.2 Belediyecilikle İlgili Eğitim, Araştırma ve Geliştirme Çalışmaları Yapmak</b>					
TANIMLAR	<b>HEDEFLER</b>					
MÜDÜRLÜK	<b>HALKLA İLİŞKİLER ŞUBE MÜDÜRLÜĞÜ</b>					
FAALİYET	<b>11.2.2 Yerel Yönetimlere İlgili Duyan Vatandaşlarımıza Belediyecilikle İlgili Eğitim Vermek</b>					
PERFORMANS ÖLÇÜTÜ	20 kişiyi					
PERFORMANS GÖSTERGELERİ	<b>AÇIKLAMA</b>	<b>2008 -Adet / %</b>	<b>2009 -Adet / %</b>	<b>2010 -Adet / % (HEDEF)</b>	<b>2010 -Adet / % (GERÇEKLEŞEN)</b>	<b>DÜŞÜNCELER</b>
	Başvuru Sayısı	150	150	150	150	
	Eğitilen Kişi sayısı	80	80	80	80	
	Verilen eğitim Sayısı	2	2	2	2	
	Eğitim Süresi	4 GÜN	4 GÜN	4 GÜN	4 GÜN	
PROJELER	<b>PROJE ADI</b>	<b>2008 -YTL</b>	<b>2009 -TL</b>	<b>2010 -TL (HEDEF)</b>	<b>2010 -TL (GERÇEKLEŞEN)</b>	<b>DÜŞÜNCELER</b>
	Belediyecilik Eğitimi Verilmesi	10.000	10.000	10.000	10.000	
STRATEJİK AMAÇ	<b>14. Katılımcı Yönetim Anlayışı ile Birey ve Kurumların Yönetime Doğrudan Katılımını Temin Etmek</b>					
STRATEJİK HEDEF	<b>14.1 Kurumlar ve Halkla İç İç Bir Yönetim Sergilemek</b>					
TANIMLAR	<b>HEDEFLER</b>					



MÜDÜRLÜK									
FAALİYET									
HALKLA İLİŞKİLER ŞUBE MÜDÜRLÜĞÜ									
14.1.1 Açık Kapı Hizmet Masası Uygulamasının Daha Etkin ve Verimli Kullanılması									
3 eğitim toplantısı/yıl									
PERFORMANS GÖSTERGELERİ	2010 -Adet / % (GERÇEKLEŞEN)	2010 -Adet / % (HEDEF)	2009 -Adet / %	2008 -Adet / %	AÇIKLAMA	2008 -Adet / %	2009 -Adet / %	2010 -Adet / % (GERÇEKLEŞEN)	DÜŞÜNCELER
	13.000	13000	12.500	12.000	Başvuru Sayısı	12.000	12.500	13.000	
	0	0	12000 %100	12000 % 100	Başvuruların Cevaplanma Oranı	48 saat	48 saat	0	
	48	48 saat	48 saat	48 saat	Başvuruların Ortalama Cevaplanma Süresi	5	5	5	
	0	0	0	0	Başvuruların İlgili Birime İletilme Süresi	0	0	0	
	0	0	0	0	Başvuruların Cevaplanması ile İlgili Tekit Sayısı	0	0	0	
	0	0	0	0	Eğitim Toplantı Sayısı	0	0	0	
	0	0	0	0	Eğitim Toplantısına Katılan Kişi Sayısı	0	0	0	
PROJELER	2010 -TL (HEDEF)	2010 -TL (HEDEF)	2009 -TL	2008 -YTL	PROJE ADI	2008 -YTL	2009 -TL	2010 -TL (GERÇEKLEŞEN)	DÜŞÜNCELER
	0	0	0	-	Eğitim Toplantısı	-	0	0	
MÜDÜRLÜK									
HALKLA İLİŞKİLER ŞUBE MÜDÜRLÜĞÜ									
4.1.2 Şehir Genelinde Farklı Zaman ve Mekanlarda Halkla İlişkiler ile Açık Kapı Faaliyetlerinin Seyyar Olarak Yürütülmesi İçin Mobil İletişim Aracının Donatılarak Hizmete Alınması									
1 araç /yıl almak									
PERFORMANS GÖSTERGELERİ	2010 -Adet / % (GERÇEKLEŞEN)	2010 -Adet / % (HEDEF)	2009 -Adet / %	2008 -Adet / %	AÇIKLAMA	2008 -Adet / %	2009 -Adet / %	2010 -Adet / % (GERÇEKLEŞEN)	DÜŞÜNCELER
	0	0	0	-	Personel Sayısı	-	0	0	
	0	0	0	-	Araç Sayısı	-	0	0	
	0	0	0	-	Araçta Alınan Başvuru Sayısı	-	0	0	
	0	0	0	-	Faaliyet Yapılan Nokta Sayısı	-	0	0	
PROJELER	2010 -TL (HEDEF)	2010 -TL (HEDEF)	2009 -TL	2008 -YTL	PROJE ADI	2008 -YTL	2009 -TL	2010 -TL (GERÇEKLEŞEN)	DÜŞÜNCELER
	0	0	0	-	Araç Temini ve Donatılması	-	0	0	
MÜDÜRLÜK									
HALKLA İLİŞKİLER ŞUBE MÜDÜRLÜĞÜ									
4.1.3 Konya'nın Mevcut ve Gelecekteki Sorunlarını ve Halkın Taleplerini Tespit Ederek Yatırımlara Yön Verecek Araştırmaların Gerçekleştirilmesi									
2 anket/yıl									
PERFORMANS GÖSTERGELERİ	2010 -Adet / % (GERÇEKLEŞEN)	2010 -Adet / % (HEDEF)	2009 -Adet / %	2008 -Adet / %	AÇIKLAMA	2008 -Adet / %	2009 -Adet / %	2010 -Adet / % (GERÇEKLEŞEN)	DÜŞÜNCELER
	0	0	0	-	Yapılan Anket Sayısı	-	0	0	
	0	0	0	-	Ulaşılan Kişi Sayısı	-	0	0	
	0	0	0	-	Yapılan Araştırma Sayısı	-	0	0	
PROJELER	2010 -TL (HEDEF)	2010 -TL (HEDEF)	2009 -TL	2008 -YTL	PROJE ADI	2008 -YTL	2009 -TL	2010 -TL (GERÇEKLEŞEN)	DÜŞÜNCELER
	0	0	0	-	Anket Yapmak veya Yaptırmak	-	0	0	
MÜDÜRLÜK									
HALKLA İLİŞKİLER ŞUBE MÜDÜRLÜĞÜ									
14.1.4 Üniversite, Meslek Kuruluşları, STK ve Kamu Kurumlarının Yönetime Etkin Katılımının Sağlanması									
5 toplantı/ yıl									
PERFORMANS GÖSTERGELERİ	2010 -Adet / % (GERÇEKLEŞEN)	2010 -Adet / % (HEDEF)	2009 -Adet / %	2008 -Adet / %	AÇIKLAMA	2008 -Adet / %	2009 -Adet / %	2010 -Adet / % (GERÇEKLEŞEN)	DÜŞÜNCELER
	5	5	4	5	Yapılan Toplantı sayısı	5	5	5	
	4	4	20	4	İletişim Kurulan Kurum ve Kuruluş sayısı	4	4	4	
	20	20	4	4	Katılan Kişi Sayısı	20	20	20	
	4	4	4	4	Konu sayısı	4	4	4	
	4	4	4	4	Karar Sayısı	4	4	4	
	50%	50%	50%	50%	Kararların Gerçekleşme Oranı	50%	50%	50%	



PROJELER	PROJE ADI	2008 -YTL	2009 -TL	2010 -TL (HEDEF)	2010 -TL (GERÇEKLEŞEN)	DÜŞÜNCELER
	Toplantı Yapılması	10.000	10.000	10.000	10.000	
<b>MÜDÜRLÜK</b>	<b>HALKLA İLİŞKİLER ŞUBE MÜDÜRLÜĞÜ</b>					
<b>FAALİYET</b>	<b>14.1.5 Kent ve Kadın Konseylerinin Kurulması</b>					
<b>PERFORMANS ÖLÇÜTÜ</b>	<b>2007 yılında kurulmasının tamamlanması</b>					
<b>PERFORMANS GÖSTERGELERİ</b>	<b>AÇIKLAMA</b>	<b>2008 -Adet / %</b>	<b>2009 -Adet / %</b>	<b>2010 -Adet / % (HEDEF)</b>	<b>2010 -Adet / % (GERÇEKLEŞEN)</b>	<b>DÜŞÜNCELER</b>
	Kent Konseyi Toplantı Sayısı	3	2	2	1	
	Kadın Konseyi Toplantı Sayısı	2	2	2	0	
	Kent Konseyi Katılımcı Sayısı	150	115	115	115	
	Kadın Konseyi Katılımcı Sayısı	60	50	50	0	
	Kent Konseyi Karar Sayısı	5	5	5	0	
	Kadın Konseyi Karar Sayısı	3	5	5	0	
	Kent Konseyi Karar Uygulama Oranı	50%	50%	50%	0%	
	Kadın Konseyi Karar Uygulama Oranı	60%	60%	60%	0%	
<b>PROJELER</b>	<b>PROJE ADI</b>	<b>2008 -YTL</b>	<b>2009 -TL</b>	<b>2010 -TL (HEDEF)</b>	<b>2010 -TL (GERÇEKLEŞEN)</b>	<b>DÜŞÜNCELER</b>
	Kent ve Kadın Konseyleri Kurulması	140.000	140.000	140.000	0	
<b>STRATEJİK HEDEF</b>	<b>14.2 Kent Kültürü ve Kentlilik Bilinci Çalışmaları</b>	140.000	140.000	140.000	0	
<b>TANIMLAR</b>	<b>HEDEFLER</b>					
<b>MÜDÜRLÜK</b>	<b>HALKLA İLİŞKİLER ŞUBE MÜDÜRLÜĞÜ</b>					
<b>FAALİYET</b>	<b>14.2.2 Yıl İçinde Günün Şartlarına Uygun Faaliyet ve Programlar Düzenlemek (Öğretmenler Günü, Kadınlar Günü, Anneler Günü vb)</b>					
<b>PERFORMANS ÖLÇÜTÜ</b>	<b>10 etkinlik/yıl</b>					
<b>PERFORMANS GÖSTERGELERİ</b>	<b>AÇIKLAMA</b>	<b>2008 -Adet / %</b>	<b>2009 -Adet / %</b>	<b>2010 -Adet / % (HEDEF)</b>	<b>2010 -Adet / % (GERÇEKLEŞEN)</b>	<b>DÜŞÜNCELER</b>
	Düzenlenen Gün Sayısı	5	5	5	5	
	Katılımcı Sayısı	60.000	60.000	60.000	60.000	
	Faaliyet Çeşidi	4	4	4	4	
<b>PROJELER</b>	<b>PROJE ADI</b>	<b>2008 -YTL</b>	<b>2009 -TL</b>	<b>2010 -TL (HEDEF)</b>	<b>2010 -TL (GERÇEKLEŞEN)</b>	<b>DÜŞÜNCELER</b>
	Faaliyet ve Program Yapmak	30.000	30.000	30.000	30.000	
<b>MÜDÜRLÜK</b>	<b>HALKLA İLİŞKİLER ŞUBE MÜDÜRLÜĞÜ</b>					
<b>FAALİYET</b>	<b>14.2.3 Belediye Çalışmalarında Gönüllü Katılımın Yaygınlaştırılması</b>					
<b>PERFORMANS ÖLÇÜTÜ</b>	<b>12 toplantı/yıl</b>					
<b>PERFORMANS GÖSTERGELERİ</b>	<b>AÇIKLAMA</b>	<b>2008 -Adet / %</b>	<b>2009 -Adet / %</b>	<b>2010 -Adet / % (HEDEF)</b>	<b>2010 -Adet / % (GERÇEKLEŞEN)</b>	<b>DÜŞÜNCELER</b>
	Gönüllü Başvuru Sayısı	12	12	12	0	
	Kart Verilen Gönüllü Sayısı	100	100	100	0	
	Gönüllü Katılım Faaliyet Çeşidi	8	8	8	0	
	Gönüllü Katılımcı İhbar Sayısı	50	50	50	0	
<b>PROJELER</b>	<b>PROJE ADI</b>	<b>2008 -YTL</b>	<b>2009 -TL</b>	<b>2010 -TL (HEDEF)</b>	<b>2010 -TL (GERÇEKLEŞEN)</b>	<b>DÜŞÜNCELER</b>
	Gönüllü Katılımın Kurulması ve İşletilmesi	10.000	10.000	10.000	0	
<b>STRATEJİK HEDEF</b>	<b>14.3 Belediye Faaliyetlerinin Halkımıza Daha İyi Duyurulabilmesi İçin Etkin İletişim Kanallarından Faydalanılması</b>	10.000	10.000	10.000	0	
<b>TANIMLAR</b>	<b>HEDEFLER</b>					
<b>MÜDÜRLÜK</b>	<b>TANITIM ve ORGANİZASYON ŞUBE MÜDÜRLÜĞÜ</b>					
<b>FAALİYET</b>	<b>14.3.1 Tanıtım ve Hizmet Duyurularının Görsel, Yazılı Basın ve Tanıtım Araçlarıyla Duyurulması</b>					
<b>PERFORMANS ÖLÇÜTÜ</b>	<b>30 adet / hafta</b>					



PERFORMANS GÖSTERGELERİ	AÇIKLAMA	2008 -Adet / %	2009 -Adet / %	2010 -Adet / % (HEDEF)	2010 -Adet / % (GERÇEKLEŞEN)	DÜŞÜNCELER
	Duyuru sayısı (yıllık)	17.000	18.000	18.000	18.000	
	Kullanılan Bilboard, CLP vb. sayısı	2.500	2.500	2.500	2.500	
	Diğer İletişim Araçlarıyla Yapılan Duyuru Sayısı	500	500	500	500	
	Bilboard, CLP vb. Duyuruların Ortalama Yayın Süresi	125.000	125.000	130.000	130.000	
	Diğer İletişim Araçlarıyla Yapılan Duyuruların Ortalama Yayın Süresi	8.500	8.500	9.000	9.000	
	Yapılan Basın Toplantısı	125	130	130	130	
	Sürelili Yayın Sayısı	5	6	6	6	
	Yazılı Basında yer alma sayısı (yıllık)	12000	13000	13.500	13.500	
	Görsel Yayımda yer alma süresi (yıllık)	2.500	2.500	3.000	3.000	
<b>PROJELER</b>	<b>PROJE ADI</b>	<b>2008 -YTL</b>	<b>2009 -TL</b>	<b>2010 -TL (HEDEF)</b>	<b>2010 -TL (GERÇEKLEŞEN)</b>	<b>DÜŞÜNCELER</b>
	Belediye Faaliyetlerinin Tanıtımı	60.000	70.000	70.000	70.000	
	Belediye-Basın İlişkilerinin Yürütülmesi	60.000	70.000	70.000	70.000	
	<b>TOPLAM (YTL)</b>	<b>2008 -YTL</b>	<b>2009 -TL</b>	<b>2010 -TL (HEDEF)</b>	<b>2010 -TL (GERÇEKLEŞEN)</b>	<b>DÜŞÜNCELER</b>
	Personel Giderleri (YTL)	11.967.763	12.915.850	13.000.250	13.000.250	
	Sosyal Güvenlik Kurumlarına Devlet Payı Giderleri (YTL)	130.063	135.050	138.042	138.042	
	Mal Hizmet Alımı Giderleri (YTL)	19.960	20.000	20.050	20.050	
	Cari Transferler	11.082.750	12.100.300	12.200.400	12.200.400	
	Sermaye Giderleri (YTL)	105.000	105.000	106.000	106.000	
		630.000	650.000	655.000	655.000	
<b>DİĞER FAALİYET ve PROJELER</b>						





PERFORMANS TABLOSU										
Sağlık ve Sosyal Hizmetler Daire Başkanlığı										
Bütçe Yılı : 2010										
YILLAR										
SAĞLIK SOSYAL HİZMETLER DAİRE BAŞKANLIĞI										
2008 -YTL										
2009 -TL										
2010 -TL (HEDEF)										
2010 - TL (GERÇEKLEŞEN)										
DÜŞÜNCELER										
DÜŞÜNCELER										
TOPLAM MALİ KAYNAK İHTİYACI	22.497.000	28.480.000	34.669.639	12.967.462						
STRATEJİK AMAÇLAR İÇİN TOPLAM MALİ KAYNAK İHTİYACI	-	-	-	-						
DİĞER FAALİYET ve PROJELER İÇİN TOPLAM MALİ KAYNAK İHTİYACI	-	-	-	-						
PERFORMANS GÖSTERGELERİ	2008 -Adet / %	2009 -Adet / %	2010 -Adet / % (HEDEF)	2010 -Adet / % (GERÇEKLEŞEN)						
AÇIKLAMA										
Personel sayısı	120	121	118	117						
Tahrikatı yapılan aile sayısı	7.500	6.500	5.544	7.545						
k.m.	1.995.000	2.862.099	1.962.160	38.615						
STRATEJİK AMAÇ	9. Sosyal Belediyecilik kapsamında hizmet seviye ve kapasitesini yükselterek, sosyal refahı ve mutluluğu arttırmak									
STRATEJİK HEDEF	9.1 Sosyal hizmet ve yardım hizmetlerinin düzenli bir şekilde verilmesi									
TANIMLAR	HEDEFLER									
MÜDÜRLÜK	SOSYAL HİZMETLER ŞUBE MÜDÜRLÜĞÜ									
FAALİYET	.1.1. İhtiyaç sahiplerine yönelik, ihtiyaçlarını karşılayabileceği gıda bankası kurulması ve yardımlarını gıda bankası aracılığıyla yapılması									
PERFORMANS ÖLÇÜTÜ	12 500 hane/yıl									
PERFORMANS GÖSTERGELERİ	2008 -Adet / %	2009 -Adet / %	2010 -Adet / % (HEDEF)	2010 -Adet / % (GERÇEKLEŞEN)						
AÇIKLAMA										
Gıda Paketi Verilen Aile Sayısı	7500	13495	4749	5825						
Sosyal Kart Verilen Aile Sayısı	-	-	4515	4510						
İlaç Yardımı Yapılan Kişi Sayısı	75	180	383	56						
EkmeK yardımı . yapılan hane sayısı	1250	1300	1388	1551						
Nakdi yardım yapılan kişi sayısı	475	450	710	929						
PROJE ADI	2008 -YTL	2009 -TL	2010 -TL (HEDEF)	2010 - TL (GERÇEKLEŞEN)						
Gıda Bankası Kurulması	1.000.000	1.000.000	1.000.000	1.000.000						
MÜDÜRLÜK	SAĞLIK İŞLERİ ŞUBE MÜDÜRLÜĞÜ									
FAALİYET	9.1.2 Hemşehirlere özel sağlık hizmetleri sunmak									
PERFORMANS ÖLÇÜTÜ	75 000 Kişi/yıl									
PERFORMANS GÖSTERGELERİ	2008 -Adet / %	2009 -Adet / %	2010 -Adet / % (HEDEF)	2010 -Adet / % (GERÇEKLEŞEN)						
AÇIKLAMA										
Kan grubu tayini, Kolesterol ölçümü ve Şeker ölçümü yapılan kişi sayısı	-	2180	-	-						
Solunum Tesiti Yapılan Kişi sayısı	-	710	-	-						
Tansiyon ölçümü yapılan kişi sayısı	-	530	-	-						
Doğum nakil sayısı	1100	1000	1045	1205						
Cenaze nakil sayısı	1500	1750	2294	2880						
PROJE ADI	2008 -YTL	2009 -TL	2010 -TL (HEDEF)	2010 - TL (GERÇEKLEŞEN)						
Özel Sağlık Hizmetlerinin Devamının Sağlanması	-	-	-	-						
MÜDÜRLÜK	ÖZÜRLÜLER ŞUBE MÜDÜRLÜĞÜ									
FAALİYET	9.1.3 Dezavantajlı gruplara sağlık yardımı yapılması									
PERFORMANS ÖLÇÜTÜ	2 000 kişi/yıl									
PERFORMANS GÖSTERGELERİ	2008 -Adet / %	2009 -Adet / %	2010 -Adet / % (HEDEF)	2010 -Adet / % (GERÇEKLEŞEN)						
AÇIKLAMA										
Özürlülerin hastaneye ve eve nakil sayısı	310	145	45	147						
Ortopedik Engellilere Dağıtılan Tekerlekli Sandalye sayısı	10	5	10	10						
Dağıtılan Akülü Tekerlekli sandalye sayısı	20	25	5	7						



MÜDÜRLÜK	SOSYAL HİZMETLER ŞUBE MÜDÜRLÜĞÜ				
FAALİYET	9.1.4 Kardeş aile sisteminin aktifleştirilmesi				
PERFORMANS ÖLÇÜTÜ	Talep sayısına sistemin işletilmesi				
PERFORMANS GÖSTERGELERİ	AÇIKLAMA	2008 -Adet / %	2009 -Adet / %	2010 -Adet / % (HEDEF)	2010 -Adet / % (GERÇEKLEŞEN)
STRATEJİK HEDEF	9.2 Toplumun farklı kesimlerine yönelik özel yardım ve hizmetlerin verilmesi				
TANIMLAR	HEDEFLER				
MÜDÜRLÜK	SOSYAL HİZMETLER ŞUBE MÜDÜRLÜĞÜ				
FAALİYET	9.2.1 Kadın, genç, yaşlı ve özürülüler için sosyal mekan yapılıması ve işletilmesi				
PERFORMANS ÖLÇÜTÜ	2007 yılında 2500 kişi/yılı				
PERFORMANS GÖSTERGELERİ	AÇIKLAMA	2008 -Adet / %	2009 -Adet / %	2010 -Adet / % (HEDEF)	2010 -Adet / % (GERÇEKLEŞEN)
	Yapılan sosyal mekan sayısı (Kadın Konukevi)	-	1	1 Devir	1 Devir
	Faydalanılan kişi sayısı	-	40-50	40-50	40-50
	Birim Maliyeti	-	-	-	-
PROJELER	PROJE ADI	2008 -YTL	2009 -TL	2010 -TL (HEDEF)	2010 - TL (GERÇEKLEŞEN)
	Sosyal Mekan İşletilmesi				
TANIMLAR	HEDEFLER				
MÜDÜRLÜK	SOSYAL HİZMETLER ŞUBE MÜDÜRLÜĞÜ				
FAALİYET	9.2.2 Eğitim yardımı, dersane, kurs, kamp ve seminer hizmetlerinin verilmesi				
PERFORMANS ÖLÇÜTÜ	25 000 öğrenci/yılı				
PERFORMANS GÖSTERGELERİ	AÇIKLAMA	2008 -Adet / %	2009 -Adet / %	2010 -Adet / % (HEDEF)	2010 -Adet / % (GERÇEKLEŞEN)
	İlköğretim ve lisede dezavantajlı ögr. eğitim yardımı	3800	4945	5504	5782
	Dershaneye Gönderilen ve Kurs Verilen	40	120	95	95
	Eğitim yardımı verilen kişi sayısı	8535	8541	-	-
	Anne Çocuk Sosyal Destek Projesi	-	-	48	48
PROJELER	PROJE ADI	2008 -YTL	2009 -TL	2010 -TL (HEDEF)	2010 - TL (GERÇEKLEŞEN)
	Üniversite Öğrencilerine Eğitim Yardımı	2.730.000	1.418.240	-	-
	Ortaöğretim ve Liselerde Öğrenim Gör. Şeh.Gazi Öğrencilerine Eğitim Yardımı.	357.000	1.207.630	1.075.680	1.460.980
TOPLAM (YTL)	2008 -YTL	2009 -TL	2010 -TL (HEDEF)	2010 - TL (GERÇEKLEŞEN)	
	7.822.079	28.479.755	34.696.696	12.967.462	
DiĞER FAALİYET ve PROJELER	Personel Giderleri	3.542.043	6.005.000	8.040.000	6.200.014
	Sosyal Güvenlik Kurumlarına Devlet Payı Giderleri	619.784.37	910.000	1.344.000	1.134.741
	Mal Hizmet Alımı Giderleri	3.660.252,22	10.024.472	12.657.696	2.816.457
	Cari Transferler	0	10.912.671	12.025.000	2.797.362
	Sermaye Giderleri	0	627.612	630.000	18.888



PERFORMANS TABLOSU						
Kaynak Geliştirme ve İştirakler Daire Başkanlığı						
Bütçe Yılı : 2010						
YILLAR						
	2008 - TL	2009 - TL	2010 - TL (HEDEF)	2010 - TL (GERÇEKLEŞEN)	DÜŞÜNCELER	
<b>KAYNAK GELİŞTİRME ve İŞTİRAKLER DAİRE BAŞKANLIĞI</b>	16.588.000	18.247.500	19.711.800	9.906.543		
<b>TOPLAM MALİ KAYNAK İHTİYACI</b>	0	0	0			
<b>STRATEJİK AMAÇLAR İÇİN TOPLAM MALİ KAYNAK İHTİYACI</b>	16.588.000	18.247.500	19.711.800	9.906.543		
<b>DİĞER FAALİYET ve PROJELER İÇİN TOPLAM MALİ KAYNAK İHTİYACI</b>						
<b>PERFORMANS ÖLÇÜTÜ</b>	Toplantı Hallerini kalite, standart ve sağlık kurallarna uygun işletmek					
<b>TANIMLAR</b>	<b>HEDEFLER</b>					
<b>MÜDÜRLÜK</b>	<b>HAL ŞUBE MÜDÜRLÜĞÜ</b>					
<b>PERFORMANS GÖSTERGELERİ</b>	<b>2008 Adet /%</b>	<b>2009 Adet /%</b>	<b>2010 - Adet /% (HEDEF)</b>	<b>2010 - Adet /% (GERÇEKLEŞEN))</b>	<b>DÜŞÜNCELER</b>	
AÇIKLAMA						
Personel sayısı	49	47	47	47		
Hal Sayısı	3	3	3	3		
Hallerde hizmet verenlerin (Toplantı) memnuniyet oranı	70	70	70	70		
Hallerden hizmet alanların (Perakende) memnuniyet oranı	80	80	80	80		
Hallerin Hizmet alanları (M)	105.125	105.125	105.125	105.125		
Hallerde Faaliyet Gösteren İşyeri Sayısı	127	127	127	127		
Hallerin Rusum gelir miktarı	2.782.535	2.833.836	2.541.116	3.919.997		
Hallerin İşgaliye miktarı	317.651	361.094	273.355	414.571		
Hallere giren mal miktarı / Ton	275.000	300.000	187.107	290.000		
Hallerden çıkan mal miktarı / Ton	260.318	295.000	184.652	285.000		
Hallerde Yapılan Yaş meyve Sebze Satış oranı	80%	80%	80%	80%		
Hallerde Yapılan Denetim faaliyeti / Gün	320	320	320	320		
Hallere girilmesi gerekkip de girmediği tespit edilen oranı	13	13	13	12		
Haller Gelir / Gider oranı	27	27	21.64	21.24		
<b>PERFORMANS ÖLÇÜTÜ</b>	Görev alanındaki Şehirlerarası yük ve yolcu taşımacılığını sevk ve idare etmek					
<b>MÜDÜRLÜK</b>	<b>GARAJLAR ŞUBE MÜDÜRLÜĞÜ</b>					
<b>PERFORMANS GÖSTERGELERİ</b>	<b>2008 - Adet /%</b>	<b>2009 - Adet /%</b>	<b>2010 - Adet /% (HEDEF)</b>	<b>2010 - Adet /% (GERÇEKLEŞEN))</b>	<b>DÜŞÜNCELER</b>	
AÇIKLAMA						
Personel sayısı	80	75	75	74		
Terminal Sayısı	2	2	2	2		
Terminallerin Hizmet alanları (M)	225.296	225.296	225.296	225.296		
Faaliyet Gösteren İşyeri Sayısı	109	109	109	109		
Terminallerde hizmet verenlerin (Şirket) memnuniyet oranı	88	89	90	90		
Terminallerde hizmet alanların (vatandaş) memnuniyet oranı	90	90	90	90		
Terminaller Gelir miktarı	3.803.554	4.340.849	3.240.024	5.064.674		
Terminallere Giren ve çıkan araç sayısı	293.001	298.004	198.168	300.198		
Terminallere Giren Araçların süresinde çıkış oranı	99	99	99	99		
Terminallerin Gelir / Gider oranı	26	20	16.56	17		
Terminallerde Denetim Faaliyeti	420	360	240	420		



PERFORMANS ÖLÇÜTÜ						
Belediyenin görev ve hizmet alanlarında faaliyet göstermek ve iştirakleri karlı hale getirmek						
MÜDÜRLÜK						
İŞTİRAKLER ŞUBE MÜDÜRLÜĞÜ						
PERFORMANS GÖSTERGELERİ	AÇIKLAMA	2008 - Adet /%	2009 - Adet /% 8 aylık	2010 - Adet /% (HEDEF)	2010 - Adet /% (GERÇEKLEŞEN)	DÜŞÜNCELER
	Personel sayısı	880	737	788	611	
	İştirak sayısı	7	7	7	7	
	Kar Eden İştirak Sayısı	4	5	5	4	
	Zarar Eden İştirak Sayısı	3	2	2	3	
	İştiraklerin Toplam Geliri	186.142.687	192.992.803	112.111.621	173.676.598	
	İştiraklerin Toplam Gideri	189.290.382	191.819.444	109.402.693	173.124.007	
	Kar Miktarı	-3.147.695	1.173.358	2.708.928	552.592	
	Faaliyet Çeşidi					
PERFORMANS ÖLÇÜTÜ	Belediye ile iştiraklerinin mevcut ve muhtemel kaynaklarını tespit etmek, değerlendirmek, geliştirmek için öneride bulunmak					
MÜDÜRLÜK						
KAYNAK GELİŞTİRME ŞUBE MÜDÜRLÜĞÜ						
PERFORMANS GÖSTERGELERİ	AÇIKLAMA	2008 - Adet /%	2009 - Adet /%	2010 - Adet /% (HEDEF)	2010 - Adet /% (GERÇEKLEŞEN)	DÜŞÜNCELER
	Personel sayısı	1	1	1	1	
	Envanter Çıkarılması	1	1	1	1	
	Değerlendirilen Menkul, Gayrimenkul ve Hakların Sayısı	5	5	5	5	
	Değerlendirilmeyle İlgili Toplantı Sayısı	12 ad.	14	15	16	
	Öneri Sayısı	18 ad.	20	21	22	
PERFORMANS ÖLÇÜTÜ	Belediye taşınmazlarının mevcut durumlarını tespit etmek, değerlendirmek, geliştirmek için öneride bulunmak					
MÜDÜRLÜK						
TAŞINMAZLAR ŞUBE MÜDÜRLÜĞÜ						
PERFORMANS GÖSTERGELERİ	AÇIKLAMA	2008 - Adet /%	2009 - Adet /%	2010 - Adet /% (HEDEF)	2010 - Adet /% (GERÇEKLEŞEN)	DÜŞÜNCELER
	Personel sayısı	-	-	1	1	
	Kirada olan Taşınmaz Sayısı	-	-	770	780	
	Değerlendirilen Taşınmaz Sayısı	-	-	770	780	
	İzinsiz Tadilat Yapan Taşınmaz Sayısı	-	-	90	80	
	Onarımı Tespit Edilen Taşınmaz Sayısı	-	-	4	4	
	Yıkımı Gereken Taşınmaz Sayısı	-	-	9	9	
	Tahliyesi Gereken Taşınmaz Sayısı	-	-	12	12	
	Kira Artışı Yapılması Gereken Taşınmaz Sayısı	-	-	3	3	
	Satış Kararı Verilen Taşınmaz Sayısı	-	-	1	1	
TOPLAM (YTL)		2008 - TL	2009 - TL	2010 - TL	2010 - TL (GERÇEKLEŞEN)	DÜŞÜNCELER
	Personel Giderleri (TL)	19.906.000	10.399.450	15.271.500	12.182.069	
	Sosyal Güvenlik Kurumlarına Devlet Payı Giderleri (TL)	3.086.000	2.682.575	2.216.000	2.068.279	
	Mal Hizmet Alımı Giderleri (TL)	492.000	418.635	313.500	396.746	
	Cari Transferler	15.847.000	7.298.240	12.295.000	9.696.618	
	Sermaye Giderleri (TL)	85.000	0	142.000	0	
		396.000	0	305.000	20.426	





PERFORMANS TABLOSU							
Kültür-Sosyal İşler Daire Başkanlığı							
Bütçe Yılı : 2010							
YILLAR							
2010 -YTL							
2010 -TL (HEDEF)							
2010 -Adet / % (GERÇEKLEŞEN)							
2009 -YTL							
2009 -TL (HEDEF)							
2009 -Adet / % (GERÇEKLEŞEN)							
2008 -YTL							
2008 -TL (HEDEF)							
2008 -Adet / % (GERÇEKLEŞEN)							
<b>KÜLTÜR-SOSYAL İŞLER DAİRE BAŞKANLIĞI</b>							
<b>TOPLAM MALİ KAYNAK İHTİYACI</b>		28.126.665	12.146.000	2.987.027,13			
<b>STRATEJİK AMAÇLAR İÇİN TOPLAM MALİ KAYNAK İHTİYACI</b>							
<b>Diğer Faaliyet ve Projeler İçin Toplam Mali Kaynak İhtiyacı</b>							
<b>PERFORMANS GÖSTERGELERİ</b>							
<b>AÇIKLAMA</b>		2008 -Adet / %	2009 -Adet / %	2010 -Adet / % (HEDEF)	2010 -Adet / % (GERÇEKLEŞEN)		DÜŞÜNCELER
<b>STRATEJİK AMAÇ</b>	4. İstihdam Artırılması, Yeni Yatırım ve Üretim Artışının Sağlanması						
<b>STRATEJİK HEDEF</b>	4.1 Konya'nın Ekonomik Haritasının Çıkarılması						
<b>TANIMLAR</b>							
<b>HEDEFLER</b>							
<b>MÜDÜRLÜK</b>	SAM ŞUBE MÜDÜRLÜĞÜ						
<b>FAALİYET</b>	4.1.1 İş ve Üretim Envanteri Çalışması Yapıtırılması						
<b>PERFORMANS ÖLÇÜTÜ</b>	2008 yılı Sonuna Kadar Yapıtırılması						
<b>PERFORMANS GÖSTERGELERİ</b>							
<b>AÇIKLAMA</b>		2008 -Adet / %	2009 -Adet / %	2010 -Adet / % (HEDEF)	2010 -Adet / % (GERÇEKLEŞEN)		DÜŞÜNCELER
	Yapılan Anket Sayısı	7	20	5			
	Anket Çeşidi	Belimleyici	Belimleyici				
<b>PROJELER</b>							
<b>PROJE ADI</b>		2008 -YTL	2009 -TL	2010 -TL (HEDEF)	2010 -TL (GERÇEKLEŞEN)		DÜŞÜNCELER
	İş ve Üretim Envanteri Çalışması Yapıtırılması Projesi	70.000	400.000	50.000			
<b>MÜDÜRLÜK</b>	SAM ŞUBE MÜDÜRLÜĞÜ						
<b>FAALİYET</b>	4.1.2 Bilimsel Araştırma, Sempozyum ve Muhtelif Toplantılar						
<b>PERFORMANS ÖLÇÜTÜ</b>	Her yıl 2 Toplantı Yapılması						
<b>PERFORMANS GÖSTERGELERİ</b>							
<b>AÇIKLAMA</b>		2008 -Adet / %	2009 -Adet / %	2010 -Adet / % (HEDEF)	2010 -Adet / % (GERÇEKLEŞEN)		DÜŞÜNCELER
	Bilimsel Araştırma Sayısı		2	2	2		
	Sempozyum Sayısı		2	2	2		
	Muhtelif Toplantı sayısı		10	10	40		
<b>PROJELER</b>							
<b>PROJE ADI</b>		2008 -YTL	2009 -TL	2010 -TL (HEDEF)	2010 -TL (GERÇEKLEŞEN)		DÜŞÜNCELER
	Bilimsel Araştırma, Sempozyum ve Muhtelif Toplantılar Projesi		100.000				
<b>STRATEJİK AMAÇ</b>	14 Katılımcı Yönetim Anlayışıyla Birey ve Kurumların Yönetime Doğrudan Katılımını Temin Etmek						
<b>STRATEJİK HEDEF</b>	14.2 Kent Kültürü ve Kentlilik Bilinci Çalışmaları						
<b>TANIMLAR</b>							
<b>HEDEFLER</b>							
<b>MÜDÜRLÜK</b>	SAM ŞUBE MÜDÜRLÜĞÜ						
<b>FAALİYET</b>	14.2.1 Halkın Her Kesiminde Kent Kültürü ve Kentlilik Bilincini Oluşturmak						
<b>PERFORMANS ÖLÇÜTÜ</b>	52 Faaliyet, Program /yıl						
<b>PERFORMANS GÖSTERGELERİ</b>							
<b>AÇIKLAMA</b>		2008 -Adet / %	2009 -Adet / %	2010 -Adet / % (HEDEF)	2010 -Adet / % (GERÇEKLEŞEN)		DÜŞÜNCELER
	Konu Sayısı		5	5	5		
	Faaliyet Sayısı		5	5	20		
	Anket Sayısı		2	5	2		
<b>PROJELER</b>							
<b>PROJE ADI</b>		2008 -YTL	2009 -TL	2010 -TL (HEDEF)	2010 -TL (GERÇEKLEŞEN)		DÜŞÜNCELER
	Halkın Her Kesiminde Kent Kültürü ve Kentlilik Bilincini Oluşturma Projesi		100.000	100.000	30.000		



STRATEJİK AMAÇ		10. Konya'yı Kültür ve Turizm Açısından Cazibe Merkezi Haline Getirmek					
STRATEJİK HEDEF		10.1 Kültürel ve Sosyal Aktivite Merkezleri Oluşturmak					
TANIMLAR		HEDEFLER					
MÜDÜRLÜK		KÜLTÜR MERKEZLERİ ŞUBE MÜDÜRLÜĞÜ					
FAALİYET		10.1.1 MKM'nin Aktif Olarak Kullanılması					
PERFORMANS ÖLÇÜTÜ		300 gün Aktif Kullanım/yıl					
GÖSTERGELERİ		2008 -Adet / %		2009 -Adet / %		2010 -Adet / % (GERÇEKLEŞEN)	
	AÇIKLAMA	93	78	84			
	Çalışan Personel Sayısı			277			
	Etkinlik Sayısı			420.000			
	Katılım Sayısı	450.000	450.000	300			
	MKM Kullanım Sayısı (gün)			80%			
	Doluluk Oranı(%)	90%	90%	2010 -TL (GERÇEKLEŞEN)			
PROJELER		2008 -YTL		2009 -TL		2010 -TL (HEDEF)	
	PROJE ADI						
	MKM'nin Aktif Olarak Kullanılması Projesi						
STRATEJİK HEDEF		10.2 Kültürel, Sosyal ve Tanıtım Aktiviteleri Düzenlemek					
TANIMLAR		HEDEFLER					
MÜDÜRLÜK		KÜLTÜR ve SANAT FAALİYETLERİ ŞUBE MÜDÜRLÜĞÜ					
FAALİYET		10.2.1 Festivaller Düzenlemek					
PERFORMANS ÖLÇÜTÜ		2 Adet/yıl					
GÖSTERGELERİ		2008 -Adet / %		2009 -Adet / %		2010 -Adet / % (GERÇEKLEŞEN)	
	AÇIKLAMA	2	1				
	Festival Sayısı						
	Festival Çeşidi	2	1				
	Katılan Kişi Sayısı	10.000	50.000				
PROJELER		2008 -YTL		2009 -TL		2010 -TL (HEDEF)	
	PROJE ADI						
	Festivaller Düzenleme Projesi		250.000				
MÜDÜRLÜK		KÜLTÜR ve SANAT FAALİYETLERİ ŞUBE MÜDÜRLÜĞÜ					
FAALİYET		10.2.2 Konserler Düzenlemek					
PERFORMANS ÖLÇÜTÜ		24 Adet/yıl					
GÖSTERGELERİ		2008 -Adet / %		2009 -Adet / %		2010 -Adet / % (GERÇEKLEŞEN)	
	AÇIKLAMA	110	63	1			
	Konser Sayısı			2			
	Konser Çeşidi	5	2				
	Katılan Kişi Sayısı	200.000					
PROJELER		2008 -YTL		2009 -TL		2010 -TL (HEDEF)	
	PROJE ADI						
	Konser Düzenleme Projesi		400.000				
MÜDÜRLÜK		KÜLTÜR ve SANAT FAALİYETLERİ ŞUBE MÜDÜRLÜĞÜ					
FAALİYET		10.2.3 Yarışmalar Düzenlemek					
PERFORMANS ÖLÇÜTÜ		2 Adet/yıl					
GÖSTERGELERİ		2008 -Adet / %		2009 -Adet / %		2010 -Adet / % (GERÇEKLEŞEN)	
	AÇIKLAMA	2	4				
	Yarışma Sayısı						
	Yarışma Çeşidi	2	4				
	Katılan Kişi Sayısı	1000					
PROJELER		2008 -YTL		2009 -TL		2010 -TL (HEDEF)	
	PROJE ADI						
	Yarışmalar Düzenleme Projesi		80.000				
MÜDÜRLÜK		KÜLTÜR ve SANAT FAALİYETLERİ ŞUBE MÜDÜRLÜĞÜ					
FAALİYET		10.2.4 Panel, Sempozyum ve Konferanslar Düzenlemek					
PERFORMANS ÖLÇÜTÜ		2 Adet/yıl					
GÖSTERGELERİ		2008 -Adet / %		2009 -Adet / %		2010 -Adet / % (GERÇEKLEŞEN)	
	AÇIKLAMA						
	Yarışma Sayısı						
	Yarışma Çeşidi						
	Katılan Kişi Sayısı						
PROJELER		2008 -YTL		2009 -TL		2010 -TL (HEDEF)	
	PROJE ADI						
	Yarışmalar Düzenleme Projesi		80.000				
MÜDÜRLÜK		KÜLTÜR ve SANAT FAALİYETLERİ ŞUBE MÜDÜRLÜĞÜ					
FAALİYET		10.2.4 Panel, Sempozyum ve Konferanslar Düzenlemek					
PERFORMANS ÖLÇÜTÜ		2 Adet/yıl					
GÖSTERGELERİ		2008 -Adet / %		2009 -Adet / %		2010 -Adet / % (GERÇEKLEŞEN)	
	AÇIKLAMA						
	Yarışma Sayısı						
	Yarışma Çeşidi						
	Katılan Kişi Sayısı						
PROJELER		2008 -YTL		2009 -TL		2010 -TL (HEDEF)	
	PROJE ADI						
	Yarışmalar Düzenleme Projesi		80.000				
MÜDÜRLÜK		KÜLTÜR ve SANAT FAALİYETLERİ ŞUBE MÜDÜRLÜĞÜ					
FAALİYET		10.2.4 Panel, Sempozyum ve Konferanslar Düzenlemek					
PERFORMANS ÖLÇÜTÜ		2 Adet/yıl					
GÖSTERGELERİ		2008 -Adet / %		2009 -Adet / %		2010 -Adet / % (GERÇEKLEŞEN)	
	AÇIKLAMA						
	Yarışma Sayısı						
	Yarışma Çeşidi						
	Katılan Kişi Sayısı						
PROJELER		2008 -YTL		2009 -TL		2010 -TL (HEDEF)	
	PROJE ADI						
	Yarışmalar Düzenleme Projesi		80.000				
MÜDÜRLÜK		KÜLTÜR ve SANAT FAALİYETLERİ ŞUBE MÜDÜRLÜĞÜ					
FAALİYET		10.2.4 Panel, Sempozyum ve Konferanslar Düzenlemek					
PERFORMANS ÖLÇÜTÜ		2 Adet/yıl					
GÖSTERGELERİ		2008 -Adet / %		2009 -Adet / %		2010 -Adet / % (GERÇEKLEŞEN)	
	AÇIKLAMA						
	Yarışma Sayısı						
	Yarışma Çeşidi						
	Katılan Kişi Sayısı						
PROJELER		2008 -YTL		2009 -TL		2010 -TL (HEDEF)	
	PROJE ADI						
	Yarışmalar Düzenleme Projesi		80.000				
MÜDÜRLÜK		KÜLTÜR ve SANAT FAALİYETLERİ ŞUBE MÜDÜRLÜĞÜ					
FAALİYET		10.2.4 Panel, Sempozyum ve Konferanslar Düzenlemek					
PERFORMANS ÖLÇÜTÜ		2 Adet/yıl					
GÖSTERGELERİ		2008 -Adet / %		2009 -Adet / %		2010 -Adet / % (GERÇEKLEŞEN)	
	AÇIKLAMA						
	Yarışma Sayısı						
	Yarışma Çeşidi						
	Katılan Kişi Sayısı						
PROJELER		2008 -YTL		2009 -TL		2010 -TL (HEDEF)	
	PROJE ADI						
	Yarışmalar Düzenleme Projesi		80.000				
MÜDÜRLÜK		KÜLTÜR ve SANAT FAALİYETLERİ ŞUBE MÜDÜRLÜĞÜ					
FAALİYET		10.2.4 Panel, Sempozyum ve Konferanslar Düzenlemek					
PERFORMANS ÖLÇÜTÜ		2 Adet/yıl					
GÖSTERGELERİ		2008 -Adet / %		2009 -Adet / %		2010 -Adet / % (GERÇEKLEŞEN)	
	AÇIKLAMA						
	Yarışma Sayısı						
	Yarışma Çeşidi						
	Katılan Kişi Sayısı						
PROJELER		2008 -YTL		2009 -TL		2010 -TL (HEDEF)	
	PROJE ADI						
	Yarışmalar Düzenleme Projesi		80.000				



PERFORMANS ÖLÇÜTÜ	2 Adet/yıl	2008 -Adet / %	2009 -Adet / %	2010 -Adet / % (HEDEF)	2010 -Adet / % (GERÇEKLEŞEN)	DÜŞÜNCELER
PERFORMANS GÖSTERGELERİ	2 Adet/yıl					
PROJE ADI	2008 -YTL	2009 -TL	2010 -TL (HEDEF)	2010 -TL (GERÇEKLEŞEN)	DÜŞÜNCELER	
Panel Sayısı	2			78.290,00		
Panel Çeşidi						
Panel Katılan Kişi Sayısı	200					
Sempozyum Sayısı	2	1	1			
Sempozyum Çeşidi	2	1	1			
Sempozyuma Katılan Kişi Sayısı	200			1000		
Konferans Sayısı				1		
Konferans Çeşidi				1		
Konferansa Katılan Kişi Sayısı				500		
Toplantı Sayısı (Panel, Sempozyum, Konferans)				2		
Toplam Katılan Kişi Sayısı				1500		
PROJE ADI	2008 -YTL	2009 -TL	2010 -TL (HEDEF)	2010 -TL (GERÇEKLEŞEN)	DÜŞÜNCELER	
Panel, Sempozyum Konferans Düzenleme Projesi			80.000	78.290,00		
MÜDÜRLÜK						
FAALİYET						
PERFORMANS ÖLÇÜTÜ						
PERFORMANS GÖSTERGELERİ						
PROJE ADI	2008 -Adet / %	2009 -Adet / %	2010 -Adet / % (HEDEF)	2010 -Adet / % (GERÇEKLEŞEN)	DÜŞÜNCELER	
Hazırlanan Kitap Sayısı	20	9	2	5		
Hazırlanan Broşür	15	10				
Hazırlanan CD sayısı	3	4				
Yurt İçinde Yapılan Etkinlik Sayısı	1					
Yurt İçi Katılımcı Sayısı	500					
Yurtdışında Yapılan Etkinlik Sayısı	30					
Yurtdışı Katılımcı Sayısı	50.000					
Dağıtılan Kitap Sayısı						
Dağıtılan Broşür Sayısı						
Dağıtılan CD Sayısı						
Yurt İçi Gezi Sayısı				1		
Yurt Dışı Gezi Sayısı						
Yurt İçi Geziye Katılan Kişi Sayısı						
Yurt Dışı Geziye Katılan Kişi Sayısı						
Tanımlan Konu Sayısı						
Tanımlan Eser Sayısı						
PROJE ADI	2008 -YTL	2009 -TL	2010 -TL (HEDEF)	2010 -TL (GERÇEKLEŞEN)	DÜŞÜNCELER	
Tarihi ve Kültürel Mirasın Yurt İçi ve Yurtdışında Tanıtılması Projesi		900.000	400.000	556.606,54		
STRATEJİK HEDEF						
TANIMLAR						
MÜDÜRLÜK						
FAALİYET						
PERFORMANS ÖLÇÜTÜ						
PERFORMANS GÖSTERGELERİ						
PROJE ADI	2008 -Adet / %	2009 -Adet / %	2010 -Adet / % (HEDEF)	2010 -Adet / % (GERÇEKLEŞEN)	DÜŞÜNCELER	
Ödül Tesisi İçin Yapılan Çalışma Sayısı						
Ödül Tesisi İçin Temas Edilen Kurum-Kuruluş Sayısı						



PROJELER	PROJE ADI	2008 -YTL	2009 -TL	2010 -TL (HEDEF)	2010 -TL (GERÇEKLEŞEN)	DÜŞÜNCELER
MÜDÜRLÜK	Ülular arası Mevlana Barış Ötütütütün Tesisi Projesi					
FAALİYET	<b>KÜLTÜR ve SANAT FAALİYETLERİ ŞUBE MÜDÜRLÜĞÜ</b>					
PERFORMANS ÖLÇÜTÜ	10.3.2. 2007 Mevlana Yılı Çalışmaları					
PERFORMANS GÖSTERGELERİ	<b>Yıl Boyu Etkinlik/2007</b>					
	<b>AÇIKLAMA</b>	2008 -Adet / %	2009 -Adet / %	2010 -Adet / % (HEDEF)	2010 -Adet / % (GERÇEKLEŞEN)	DÜŞÜNCELER
	Hız. Mevlana Doğum Yıldönümü	2				
	Hız. Mevlana'nın Konya'ya Geliş Yıldönümü	2	1	1	1	
	Şeb-i Arus Etkinlikleri					
PROJELER	<b>PROJE ADI</b>	<b>2008 -YTL</b>	<b>2009 -TL</b>	<b>2010 -TL (HEDEF)</b>	<b>2010 -TL (GERÇEKLEŞEN)</b>	<b>DÜŞÜNCELER</b>
MÜDÜRLÜK	2007 Mevlana Yılı Çalışmaları Projesi		80.000	80.000		
FAALİYET	<b>KÜLTÜR ve SANAT FAALİYETLERİ ŞUBE MÜDÜRLÜĞÜ</b>					
PERFORMANS ÖLÇÜTÜ	10.3.3 Mevlana'yı Tanıtıcı Fikir Ve Sanat Eserleri Oluşturmak					
PERFORMANS GÖSTERGELERİ	<b>5 Adet/yıl</b>	2008 -Adet / %	2009 -Adet / %	2010 -Adet / % (HEDEF)	2010 -Adet / % (GERÇEKLEŞEN)	DÜŞÜNCELER
	<b>AÇIKLAMA</b>	5	2			
	Basilan Kitap Sayısı					
	Yazılı ve Görsel Basın İçin Üretilen Eser Sayısı					
PROJELER	<b>PROJE ADI</b>	<b>2008 -YTL</b>	<b>2009 -TL</b>	<b>2010 -TL (HEDEF)</b>	<b>2010 -TL (GERÇEKLEŞEN)</b>	<b>DÜŞÜNCELER</b>
MÜDÜRLÜK	Mevlana'yı Tanıtıcı Fikir Ve Sanat Eserleri Oluşturmak Projesi		200.000			
FAALİYET	<b>KÜLTÜR ve SANAT FAALİYETLERİ ŞUBE MÜDÜRLÜĞÜ</b>					
PERFORMANS ÖLÇÜTÜ	10.3.4 Mesnevi'nin Dünya Dillerine Çevrilmesi					
PERFORMANS GÖSTERGELERİ	<b>8 Adet/2007</b>	2008 -Adet / %	2009 -Adet / %	2010 -Adet / % (HEDEF)	2010 -Adet / % (GERÇEKLEŞEN)	DÜŞÜNCELER
	<b>AÇIKLAMA</b>	5	4	3	1	
	Mesnevi'nin Çevrildiği Dil Sayısı					
	Almanca Baskı Adedi					
	İtalyanca Baskı Adedi					
	Farsça Baskı Adedi					
	Türkçe Baskı Adedi					
	İspanyolca					
	Türkmençe					
	Arapça					
	Arnavutça					
	Boşnakça					
	Japonca					
	İsveççe					
	Özbekçe					
	Çince				1000	
PROJELER	<b>PROJE ADI</b>	<b>2008 -YTL</b>	<b>2009 -TL</b>	<b>2010 -TL (HEDEF)</b>	<b>2010 -TL (GERÇEKLEŞEN)</b>	<b>DÜŞÜNCELER</b>
MÜDÜRLÜK	Mesnevi'nin Dünya Dillerine Çevrilmesi Projesi		300.000	200.000	58.536,00	
FAALİYET	<b>KÜLTÜR ve SANAT FAALİYETLERİ ŞUBE MÜDÜRLÜĞÜ</b>					
PERFORMANS ÖLÇÜTÜ	10.3.5 Mevlana ile İlgili Ulusal ve Uluslararası Panel, Toplantı, Sema Gösterisi ve Sempozyum Düzenlenmesi					
	<b>25 adet/yıl</b>					





PERFORMANS GÖSTERGELERİ	AÇIKLAMA	2008 -Adet / %	2009 -Adet / %	2010 -Adet / % (HEDEF)	2010 -Adet / % (GERÇEKLEŞEN)	DÜŞÜNCELER
	Yurt İçi Sema Gösterisi Adedi		52	52	59	
	Mevlana ile İlgili Panel Sayısı					
	Mevlana ile İlgili Panele Katılan Kişi Sayısı			1		
	Mevlana ile İlgili Sempozyum Sayısı					
	Mevlana ile İlgili Sempozyuma Katılan Kişi Sayısı				1	
	Mevlana ile İlgili Konferans Sayısı				3000	
	Mevlana ile İlgili Konferansa Katılan Kişi Sayısı					
PROJELER	PROJE ADI	2008 -YTL	2009 -TL	2010 -TL (HEDEF)	2010 -TL (GERÇEKLEŞEN)	DÜŞÜNCELER
	Mevlana ile İlgili Muhtelif Toplantılar Projesi		140.000	300.000	205.644,00	
MÜDÜRLÜK FAALİYET	KÜLTÜR ve SANAT FAALİYETLERİ ŞUBE MÜDÜRLÜĞÜ					
PERFORMANS ÖLÇÜTÜ	10.3.6 Somut Olmayan Kültürel Miras Sema'nın Ulusal ve Uluslar arası Platformda Gösterimi					
PERFORMANS GÖSTERGELERİ	3 adet/yıl					
AÇIKLAMA	Yurt Dışı Sema Gösterisi Adedi	30		2		DÜŞÜNCELER
	Yurt Dışında Yayın Adedi					
	Yurt Dışında Yayın Süresi					
PROJELER	PROJE ADI	2008 -YTL	2009 -TL	2010 -TL (HEDEF)	2010 -TL (GERÇEKLEŞEN)	DÜŞÜNCELER
	Sema'nın Ulusal ve Uluslar arası Platformda Gösterimi Projesi			80.000		
STRATEJİK AMAÇ	11. Hemşehrilerimize Sürekli Eğitim ve Yaşam Boyu Spor İnkamları Sunmak					
STRATEJİK HEDEF	11.3 Yaşam Boyu Sporu Yaygınlaştırıcı Hizmetler Sunmak					
TANIMLAR	HEDEFLER					
MÜDÜRLÜK FAALİYET	KÜLTÜR ve SANAT FAALİYETLERİ ŞUBE MÜDÜRLÜĞÜ					
PERFORMANS ÖLÇÜTÜ	11.3.2 Amatör Spor Küçüplerine ve Sporculara Destek Vermek					
PERFORMANS GÖSTERGELERİ	3 Branş/ Yıl					
AÇIKLAMA	Branş Sayısı	2008 -Adet / %	2009 -Adet / %	2010 -Adet / % (HEDEF)	2010 -Adet / % (GERÇEKLEŞEN)	DÜŞÜNCELER
	Destek Verilen Sporcu Sayısı					
	Spor Tesisinden Faydalanan Kişi Sayısı					
	Faydalanan Tesis Sayısı					
PROJELER	PROJE ADI	2008 -YTL	2009 -TL	2010 -TL (HEDEF)	2010 -TL (GERÇEKLEŞEN)	DÜŞÜNCELER
	Amatör Spor Küçüplerine ve Sporculara Destek Verme Projesi					
	Kamu Kurum ve Kuruluşlarında Bulunan Spor Tesislerinin Yaygın Olarak Halkın Hizmetine Sunulması Projesi					
MÜDÜRLÜK FAALİYET	KÜLTÜR ve SANAT FAALİYETLERİ ŞUBE MÜDÜRLÜĞÜ					
PERFORMANS ÖLÇÜTÜ	11.3.3 Başarılı Sporculara Ödül ve Destek Vermek					
PERFORMANS GÖSTERGELERİ	Uluslararası Derece Yapanların Ödüllendirilmesi	2008 -Adet / %	2009 -Adet / %	2010 -Adet / % (HEDEF)	2010 -Adet / % (GERÇEKLEŞEN)	DÜŞÜNCELER
AÇIKLAMA	Destek Verilen Branş Sayısı					
	Destek Verilen Sporcu Sayısı					
PROJELER	PROJE ADI	2008 -YTL	2009 -TL	2010 -TL (HEDEF)	2010 -TL (GERÇEKLEŞEN)	DÜŞÜNCELER
	Başarılı Sporculara Ödül ve Destek Verme Projesi					
MÜDÜRLÜK FAALİYET	KÜLTÜR ve SANAT FAALİYETLERİ ŞUBE MÜDÜRLÜĞÜ					
PERFORMANS ÖLÇÜTÜ	11.3.4 Spor Organizasyonları Yapmak					
PERFORMANS GÖSTERGELERİ	1 adet/yıl					



PERFORMANS GÖSTERGELERİ	AÇIKLAMA	2008 -Adet / %	2009 -Adet / %	2010 -Adet / % (HEDEF)	2010 -Adet / % (GERÇEKLEŞEN)	DÜŞÜNCELER
	Organizasyon Adedi					
	Organizasyon Çeşidi					
	Organizasyonlara Katılan Kişi Sayısı					
PROJELER	PROJE ADI	2008 -YTL	2009 -TL	2010 -TL (HEDEF)	2010 -TL (GERÇEKLEŞEN)	DÜŞÜNCELER
	Spor Organizasyonları Yapma Projesi					
STRATEJİK AMAÇ	15. Ulusal arası ilişkileri geliştirmek , Yerel Yönetimler ile ilgili AB Projelerini Gerçekleştirmek					
STRATEJİK HEDEF	15.1 AB Projeleri, AB Hibe ve Kredilerinin Alınması İçin Çalışmaların Yapılması					
TANIMLAR	HEDEFLER					
MÜDÜRLÜK	AB ve DIŞ İLİŞKİLER ŞUBE MÜDÜRLÜĞÜ					
FAALİYET	15.1.1 Proje Çalışma Grubu Kurmak					
PERFORMANS ÖLÇÜTÜ	24 kişi/ylı					
PERFORMANS GÖSTERGELERİ	AÇIKLAMA	2008 -Adet / %	2009 -Adet / %	2010 -Adet / % (HEDEF)	2010 -Adet / % (GERÇEKLEŞEN)	DÜŞÜNCELER
	Grup Sayısı					
	Kişi sayısı					
	Proje sayısı					
PROJELER	PROJE ADI	2008 -YTL	2009 -TL	2010 -TL (HEDEF)	2010 -TL (GERÇEKLEŞEN)	DÜŞÜNCELER
	Proje Çalışma Grup Kurma Projesi					
MÜDÜRLÜK	AB ve DIŞ İLİŞKİLER ŞUBE MÜDÜRLÜĞÜ					
FAALİYET	15.1.2 Avrupa Fon ve Kredi imkanlarından Maksimum Faydalanma İçin Çalışmalar Yapmak					
PERFORMANS ÖLÇÜTÜ	10 Toplantı/ylı					
PERFORMANS GÖSTERGELERİ	AÇIKLAMA	2008 -Adet / %	2009 -Adet / %	2010 -Adet / % (HEDEF)	2010 -Adet / % (GERÇEKLEŞEN)	DÜŞÜNCELER
	Eide edilen Fon-Kredi Sayısı					
	Eide edilen Fon-Kredi Miktarı					
PROJELER	PROJE ADI	2008 -YTL	2009 -TL	2010 -TL (HEDEF)	2010 -TL (GERÇEKLEŞEN)	DÜŞÜNCELER
	Fon- Kredi Hazırlama Giderleri (Çeviri vb)					
STRATEJİK HEDEF	15.2 Kardeş Şehir İlişkilerini Geliştirme					
TANIMLAR	HEDEFLER					
MÜDÜRLÜK	AB ve DIŞ İLİŞKİLER ŞUBE MÜDÜRLÜĞÜ					
FAALİYET	15.2.1 Mevcut Kardeş Şehirlerle İlişkilerin yeniden Değerlendirilmesi ve Aktif Hale Getirilmesi					
PERFORMANS ÖLÇÜTÜ	2007 yılında değerlendirme, Devam eden yıllarda Aktivitenin Artırılması Sağlanacaktır					
PERFORMANS GÖSTERGELERİ	AÇIKLAMA	2008 -Adet / %	2009 -Adet / %	2010 -Adet / % (HEDEF)	2010 -Adet / % (GERÇEKLEŞEN)	DÜŞÜNCELER
	Envanter Çıkarılması		1			
	Yapılan Aktiviteler		2		1	
PROJELER	PROJE ADI	2008 -YTL	2009 -TL	2010 -TL (HEDEF)	2010 -TL (GERÇEKLEŞEN)	DÜŞÜNCELER
	Kardeş Şehir İlişkileri Projesi					
FAALİYET	15.2.2 Yeni İlişkiye Girilen Yabancı Şehirlerle Kardeş Şehir Olunmasına İlişkin Proje Çalışmaları		100.000		52.390,59	
PERFORMANS ÖLÇÜTÜ	2011 yılına kadar 2 adet/ylı					
PERFORMANS GÖSTERGELERİ	AÇIKLAMA	2008 -Adet / %	2009 -Adet / %	2010 -Adet / % (HEDEF)	2010 -Adet / % (GERÇEKLEŞEN)	DÜŞÜNCELER
	Envanter Çıkarılması		4		3	
	Ortak Proje Adedi					



PROJELER	PROJE ADI	2008 -YTL	2009 -TL	2010 -TL (HEDEF)	2010 -TL (GERÇEKLEŞEN)	DÜŞÜNCELER
MÜDÜRLÜK	Yeni Kardeş Şehir Projesi		150.000	40.000	30.370,96	
FAALİYET	AB ve DİŞ İLİŞKİLER ŞUBE MÜDÜRLÜĞÜ					
PERFORMANS ÖLÇÜTÜ	15.2.3 Müşterek Ticari, Sosyal ve Kültürel Etkinliklerde Bulunmak					
PERFORMANS GÖSTERGELERİ	3 adet/yıl					
PROJELER	PROJE ADI	2008 -Adet / %	2009 -Adet / %	2010 -Adet / % (HEDEF)	2010 -Adet / % (GERÇEKLEŞEN)	DÜŞÜNCELER
	AÇIKLAMA					
	Envanter Çıkarılması		2	2		
	Faaliyet Sayısı				2	
PROJELER	PROJE ADI	2008 -YTL	2009 -TL	2010 -TL (HEDEF)	2010 -TL (GERÇEKLEŞEN)	DÜŞÜNCELER
	Müşterek Etkinlik Projesi				77.496,29	
STRATEJİK AMAÇ	10. Konya'yı Kültür ve Turizm Açısından Cazibe Merkezi Haline Getirmek					
STRATEJİK HEDEF	10.1 Kültürel ve Sosyal Aktivite Merkezleri Oluşturmak					
TANIMLAR	HEDEFLER					
MÜDÜRLÜK	MÜZE VE KÜTÜPHANELER ŞUBE MÜDÜRLÜĞÜ					
FAALİYET	10.1.1 Müze ve Kütüphanenin Aktif Hale Getirilmesi					
PERFORMANS ÖLÇÜTÜ	Ziyaretçi sayısının 30.000 e çıkarılması					
PERFORMANS GÖSTERGELERİ	AÇIKLAMA	2008 -Adet / %	2009 -Adet / %	2010 -Adet / % (HEDEF)	2010 -Adet / % (GERÇEKLEŞEN)	DÜŞÜNCELER
	Gelen Ziyaretçi Sayısı	15.000	15.000	16.000	10.498	
	Kitap sayısı	35.000	35.000	38.000	38.000	
	Web Sayfası					
PROJELER	PROJE ADI	2008 -YTL	2009 -TL	2010 -TL (HEDEF)	2010 -TL (GERÇEKLEŞEN)	DÜŞÜNCELER
	Müze ve Kütüphanenin Aktif Hale Getirilmesi Projesi		15.000			
FAALİYET	10.1.2 Koyunoğlu Müzesinin Kent Kütüphanesi' ne Dönüştürülmesi					
PERFORMANS ÖLÇÜTÜ	2009 yılı sonuna kadar					
PERFORMANS GÖSTERGELERİ	AÇIKLAMA	2008 -Adet / %	2009 -Adet / %	2010 -Adet / % (HEDEF)	2010 -Adet / % (GERÇEKLEŞEN)	DÜŞÜNCELER
	Sempozyum yapılması					
	Tadilat Projesi Hazırlanması (Fen İşleri İmar D.Bşk.lığı)					
PROJELER	PROJE ADI	2008 -YTL	2009 -TL	2010 -TL (HEDEF)	2010 -TL (GERÇEKLEŞEN)	DÜŞÜNCELER
	Koyunoğlu Müzesinin Kent Müzesine Dönüştürülmesi Projesi			500.000		
STRATEJİK AMAÇ	10. Konya'yı Kültür ve Turizm açısından cazibe merkezi haline getirmek					
STRATEJİK HEDEF	10.1 Kültürel ve Sosyal Aktivite Merkezleri Oluşturmak					
TANIMLAR	HEDEFLER					
FAALİYET	10.1.4 Gezici Kütüphane ile Okuyucu Profiline Geliştirilmesi					
PERFORMANS ÖLÇÜTÜ	2008 yılında Devam Ettirilmesi ve Araç Sayısının İkiye Çıkarılması					
PERFORMANS GÖSTERGELERİ	AÇIKLAMA	2008 -Adet / %	2009 -Adet / %	2010 -Adet / % (HEDEF)	2010 -Adet / % (GERÇEKLEŞEN)	DÜŞÜNCELER
	Okuyucu Sayısı	15.000	20.000			
	Kitap Sayısı					
PROJELER	PROJE ADI	2008 -YTL	2009 -TL	2010 -TL (HEDEF)	2010 -TL (GERÇEKLEŞEN)	DÜŞÜNCELER
	Gezici Kütüphane ile Okuyucu Profiline Genişletilmesi Projesi		100.000			
STRATEJİK HEDEF	10.1 Kültürel ve Sosyal Aktivite Merkezleri Oluşturmak					
TANIMLAR	HEDEFLER					



FAALİYET	10.1.5 Konya Kitapları Bölümünün Oluşturulması	2008 -Adet / %	2009 -Adet / %	2010 -Adet / %	2010 -Adet / %	DÜŞÜNCELER
PERFORMANS ÖLÇÜTÜ	2008 Yılı İçerisinde Konya Kitapları Bölümünün Oluşturulması					
PERFORMANS GÖSTERGELERİ	AÇIKLAMA	2.000	2.000	3.000	2.500	DÜŞÜNCELER
	Kitap Sayısı					
PROJELER	PROJE ADI	2008 -YTL	2009 -TL	2010 -TL	2010 -TL	DÜŞÜNCELER
	Konya Kitapları Bölümü Oluşturulması	30.000	30.000	30.000		
FAALİYET	10.1.6 Görme Engelliler Kütüphanesi Oluşturulması					
PERFORMANS ÖLÇÜTÜ	2 Yılda Tamamlanması					
PERFORMANS GÖSTERGELERİ	AÇIKLAMA	2008 -Adet / %	2009 -Adet / %	2010 -Adet / %	2010 -Adet / %	DÜŞÜNCELER
	Kabartmalı Kitap Sayısı	300	300	300		
	Görme Engelliler İçin Bilgisayar Sayısı	5	5	5		
PROJELER	PROJE ADI	2008 -YTL	2009 -TL	2010 -TL	2010 -TL	DÜŞÜNCELER
	Görme Engelliler Kütüphanesi Oluşturulması Projesi	200.000	200.000	300.000		
FAALİYET	10.1.7 Kütüphanenin Güncelleştirilmesi, Ödünç Kitap Servisinin Başlatılması					
PERFORMANS ÖLÇÜTÜ	5.000 Adet Ödünç Kitap Bulundurulması					
PERFORMANS GÖSTERGELERİ	AÇIKLAMA	2008 -Adet / %	2009 -Adet / %	2010 -Adet / %	2010 -Adet / %	DÜŞÜNCELER
	Kitap Sayısı	2.000	2.000	2.000	2.100	
	Okuyucu Sayısı	5.000	5.000	5.000		
PROJELER	PROJE ADI	2008 -YTL	2009 -TL	2010 -TL	2010 -TL	DÜŞÜNCELER
	Kütüphanenin Güncelleştirilmesi, Ödünç Kitap Servisinin Başlatılması Projesi	100.000	100.000	100.000		
STRATEJİK HEDEF	10.2 Kültürel ve Sosyal Tanıtım Aktiviteleri Düzenlemek					
TANIMLAR	HEDEFLER					
FAALİYET	10.2.1 Anma Toplantıları Düzenlemek					
PERFORMANS ÖLÇÜTÜ	3 adet/yıl					
PERFORMANS GÖSTERGELERİ	AÇIKLAMA	2008 -Adet / %	2009 -Adet / %	2010 -Adet / %	2010 -Adet / %	DÜŞÜNCELER
	Anma Programı Sayısı	3	3	2	2	
	Anma Programına Katılan Kişi Sayısı	350	350	500	300	
	Toplam Katılan Kişi Sayısı					
PROJELER	PROJE ADI	2008 -YTL	2009 -TL	2010 -TL	2010 -TL	DÜŞÜNCELER
	Anma Toplantıları Düzenleme Projesi					
FAALİYET	10.2.2 Tanıtıcı ve Bilgilendirici Kitap ve Broşür Basımı					
PERFORMANS ÖLÇÜTÜ	4 Adet					
PERFORMANS GÖSTERGELERİ	AÇIKLAMA	2008 -Adet / %	2009 -Adet / %	2010 -Adet / %	2010 -Adet / %	DÜŞÜNCELER
	Basılan Kitap Sayısı	2	2	2		
	Basılan Broşür Sayısı	1	1	1		
PROJELER	PROJE ADI	2008 -YTL	2009 -TL	2010 -TL	2010 -TL	DÜŞÜNCELER
	Tanıtıcı ve Bilgilendirici Kitap ve Broşür Basımı Projesi	40.000	40.000	40.000		
FAALİYET	10.2.2 Tanıtıcı Sergilerin Yapılması					
PERFORMANS ÖLÇÜTÜ	3 Adet/ Yıl					
PERFORMANS GÖSTERGELERİ	AÇIKLAMA	2008 -Adet / %	2009 -Adet / %	2010 -Adet / %	2010 -Adet / %	DÜŞÜNCELER
	Sergiye Katılan Ziyaretçi Sayısı	1.500	1.500			
	Sergi Sayısı	2	2			





PROJELER	PROJE ADI	2008 -YTL	2009 -TL	2010 -TL (HEDEF)	2010 -TL (GERÇEKLEŞEN)	DÜŞÜNCELER
FAALİYET	Tarımsal Sergilerin Yapılması Projesi	10.000	10.000			
PERFORMANS ÖLÇÜTÜ	10.3.1 Bilgiendirici Gezilerin Düzenlenmesi					
PERFORMANS GÖSTERGELERİ	3 Adet/ Yıl					
PERFORMANS GÖSTERGELERİ	AÇIKLAMA	2008 -Adet / %	2009 -Adet / %	2010 -Adet / % (HEDEF)	2010 -Adet / % (GERÇEKLEŞEN)	DÜŞÜNCELER
	Katılımcı Sayısı	1.000	1.000	150		
	Ziyaret Edilen Yer Sayısı	3	3	3		
PROJELER	PROJE ADI	2008 -YTL	2009 -TL	2010 -TL (HEDEF)	2010 -TL (GERÇEKLEŞEN)	DÜŞÜNCELER
FAALİYET	Bilgiendirici Gezilerin Düzenlenmesi	100.000	100.000	35.000		
PERFORMANS ÖLÇÜTÜ	10.3.1 Mevlana ile İlgili Eser ve Belgelerden Oluşan Bölümün Açılması					
PERFORMANS GÖSTERGELERİ	2009 Yılına Kadar Bu Bölümün Oluşturulması					
PERFORMANS GÖSTERGELERİ	AÇIKLAMA	2008 -Adet / %	2009 -Adet / %	2010 -Adet / % (HEDEF)	2010 -Adet / % (GERÇEKLEŞEN)	DÜŞÜNCELER
	Kitap Sayısı	1.000	1.000	1.000	1.000	
	Belge Sayısı	100	100	200	200	
PROJELER	PROJE ADI	2008 -YTL	2009 -TL	2010 -TL (HEDEF)	2010 -TL (GERÇEKLEŞEN)	DÜŞÜNCELER
FAALİYET	Mevlana Kitaplığı Projesi	50.000	50.000	50.000		
STRATEJİK HEDEF TANIMLAR	Bilişim Teknolojilerinin Kurum İçi ve Kurum Dışı İlişkilerde Kullanımının Yaygınlaştırılması					
HEDEFLER						
FAALİYET	10.3. e Kütüphane					
PERFORMANS ÖLÇÜTÜ	Osmanlıca Kitapların İnternet Ortamında Taramaya Açılması					
PERFORMANS GÖSTERGELERİ	AÇIKLAMA	2008 -Adet / %	2009 -Adet / %	2010 -Adet / % (HEDEF)	2010 -Adet / % (GERÇEKLEŞEN)	DÜŞÜNCELER
	Kitap Sayısı	5.000		5.000		
PROJELER	PROJE ADI	2008 -YTL	2009 -TL	2010 -TL (HEDEF)	2010 -TL (GERÇEKLEŞEN)	DÜŞÜNCELER
FAALİYET	E Kütüphane Projesi	10.000	10.000			
PERFORMANS ÖLÇÜTÜ	10.3.3 El Yazması Eserlerin Dijital Ortama Aktarılması					
PERFORMANS GÖSTERGELERİ	1.000 Adet / Yıl					
PERFORMANS GÖSTERGELERİ	AÇIKLAMA	2008 -Adet / %	2009 -Adet / %	2010 -Adet / % (HEDEF)	2010 -Adet / % (GERÇEKLEŞEN)	DÜŞÜNCELER
	Aktarılan Kitapların Sayısı	1.000	1.000	2.000	2.500	
PROJELER	PROJE ADI	2008 -YTL	2009 -TL	2010 -TL (HEDEF)	2010 -TL (GERÇEKLEŞEN)	DÜŞÜNCELER
FAALİYET	El Yazması Eserlerin Dijital Ortama Aktarılması Projesi	100.000	100.000	100.000		
PERFORMANS ÖLÇÜTÜ	TOPLAM (YTL)	28.126.665	2009 -TL	2010 -TL (HEDEF)	2010 -TL (GERÇEKLEŞEN)	DÜŞÜNCELER
	Personel Giderleri (YTL)	88.515	255.000	270.300	368.056,83	
	Sosyal Güvenlik Kurumlarına Devlet Payı Giderleri (YTL)	12.800	33.000	34.980	75.550,29	
	Mal Hizmet Alımı Giderleri (YTL)	11.492.250	11.506.000	12.196.360,00	2.512.947,01	
DİĞER FAALİYET ve PROJELER	Cari Transferler					
	Sermaye Giderleri (YTL)	16.533.300	9.000	9.540	30.473,00	



PERFORMANS TABLOSU						
Ulaşım Planlama ve Raylı Sistem Daire Başkanlığı						
Bütçe Yılı : 2010						
YILLAR						
	2008 -YTL	2009 -TL	2010 -TL (HEDEF)	2010 - TL (GERÇEKLEŞEN)	2010 - Adet / % (GERÇEKLEŞEN)	DÜŞÜNCELER
<b>ULAŞIM DAİRE BAŞKANLIĞI</b>						
<b>TOPLAM MALİ KAYNAK İHTİYACI</b>	131.731.550	117.228.500	88.549.000	74.591.654		
<b>STRATEJİK AMAÇLAR İÇİN TOPLAM MALİ KAYNAK İHTİYACI</b>	67.000.000	44.000.000	11.210.000			
<b>DiĞER FAALİYET ve PROJELER İÇİN TOPLAM MALİ KAYNAK İHTİYACI</b>	64.731.550	73.228.500	77.339.000			
<b>PERFORMANS GÖSTERGELERİ</b>						
<b>AÇIKLAMA</b>						
RAYLI SİSTEM	4,35	4,4	4,2	4,4	4,4	
Araç başına düşen personel sayısı	*	*	1,50	1,75		
RAYLI SİSTEM	24.000.000	25.000.000	26.000.000	26.321.676		
Taşınan yolcu sayısı	97.500	99.000	100.000	99.473		
RAYLI SİSTEM	43	39	45	47		
Tramvay filosu yaş ortalaması	4.200.000	4.450.000	5.000.000	4.177.866		
RAYLI SİSTEM	2.500.000	3.000.000	3.200.000	4.047.171		
Elektrik Sarfiyatı	70	70	60	60		
RAYLI SİSTEM	2,65	3	3,0	2,53		
OTOBÜS	1,15	1	0,80	0,62		
İşletme gelir-gider oranı	39.500.000	41.000.000	43.000.000	42.107.910		
OTOBÜS	665.000	680.000	710.000	703.991		
Yapılan sefer sayısı	17.000.000	17.800.000	19.000.000	19.075.059		
OTOBÜS	7.950.000	7.900.000	8.300.000	8.991.797		
Otobüs yakıt sarfiyatı	16	11	15	16		
OTOBÜS	269	271	290	284		
Otobüs filosu yaş ortalaması	101.779	60.000	50.000	102.397		
OTOBÜS						
Elkart satışı (Yıllık)						
<b>STRATEJİK AMAÇ</b>	5. Çağdaş, konforlu ve güvenli bir ulaşım sistemi ve buna uygun altyapının oluşturulması.					
<b>STRATEJİK HEDEF</b>	5.3 Modern Toplu Taşıma hizmeti sunmak.					
<b>TANIMLAR</b>	<b>HEDEFLER</b>					
<b>MÜDÜRLÜK</b>	<b>RAYLI SİSTEM İŞLETME ŞUBE MÜDÜRLÜĞÜ + OTOBÜS İŞLETME ŞUBE MÜDÜRLÜĞÜ</b>					
<b>FAALİYET</b>	5.3.1 Yeni Toplu Taşıma araçlarının alınması.					
<b>PERFORMANS ÖLÇÜTÜ</b>	2008 yılı sonuna kadar 20 otobüs, 10 adet tramvay alınması, devam eden yıllarda ihtiyaca göre yeni planlamalar yapmak.					
<b>PERFORMANS GÖSTERGELERİ</b>						
<b>AÇIKLAMA</b>						
Tramvay alımı	20 Adet	10 Adet	20 Adet	10 Adet		
Otobüs alımı	20 Adet	10 Adet	20 Adet	10 Adet		
<b>PROJELER</b>						
<b>PROJE ADI</b>						
Yeni tramvay alınması.	50.000.000	35.000.000	2010 -TL (HEDEF)	2010 - TL (GERÇEKLEŞEN)		
Yeni otobüs alınması	10.000.000	6.000.000	11.000.000	4.881.319		
<b>FAALİYET</b>	5.3.2 Toplu taşıma araçlarının temiz enerji kullanan çevre dostu araçlar haline getirilmesi.					
<b>PERFORMANS ÖLÇÜTÜ</b>	25 Otobüs+Pompa+Depo Tesisi/2008, 25 Otobüs/2009					
<b>PERFORMANS GÖSTERGELERİ</b>						
<b>AÇIKLAMA</b>						
25+25 Otobüs dönüşüm, pompa ve depo tesisi	25 Adet	25 Adet	0	0		
<b>PROJELER</b>						
<b>PROJE ADI</b>						
Otobüslerin Çevre Dostu Hale Getirme Projesi	7.000.000	4.000.000	0	0		



FAALİYET	5.3.3 Özel sektörün toplu taşıma hizmetlerinde daha etkin rol almasının sağlanması.	2008 -Adet / %	2009 -Adet / %	2010 -Adet / % (HEDEF)	2010 -Adet / % (GERÇEKLEŞEN)	DÜŞÜNCELER
PERFORMANS GÖSTERGELERİ	2008 yılı sonuna kadar pilot özelleştirme çalışmalarının başlaması.	2 hat	2 hat	0	0	
FAALİYET	Özelleştirilecek Hat Sayısı					
PERFORMANS GÖSTERGELERİ	5.3.4 Elektronik araç takip sisteminin kullanılması.					
FAALİYET	2008 yılı sonuna kadar kurulması.					
PERFORMANS GÖSTERGELERİ	2008 -Adet / %	2009 -Adet / %	2010 -Adet / % (HEDEF)	2010 -Adet / % (GERÇEKLEŞEN)	DÜŞÜNCELER	
PROJELER	Otobüslere kurulacak elektronik araç takip sistemi			0		
	Tramvay+Hizmet aracı için elt. araç takip sistemi			0		
PROJE ADI	2008 -YTL	2009 -YTL	2010 -TL (HEDEF)	2010 - TL (GERÇEKLEŞEN)	DÜŞÜNCELER	
				0		
FAALİYET	Tramvay+Hizmet aracı için elt. araç takip sistemi					
PERFORMANS GÖSTERGELERİ	5.3.7 Otobüslerin özürülere uygun hale getirilmesi					
FAALİYET	5 adet/2007, 5 adet/2009					
PERFORMANS GÖSTERGELERİ	2008 -Adet / %	2009 -Adet / %	2010 -Adet / % (HEDEF)	2010 -Adet / % (GERÇEKLEŞEN)	DÜŞÜNCELER	
PROJELER	Otobüslerin özürülere uygun hale getirilmesi.	0		0		
PROJE ADI	2008 -YTL	2009 -YTL	2010 -TL (HEDEF)	2010 - TL (GERÇEKLEŞEN)	DÜŞÜNCELER	
				0		
FAALİYET	Otobüslerin özürülere uygun hale getirilmesi.					
PERFORMANS GÖSTERGELERİ	Alaaddin-Adliye Raylı Sistem Hattı Yapımı					
FAALİYET	6 Km.Çift hatlı Raylı Sistem Hattı yapımı					
PERFORMANS GÖSTERGELERİ	2008 -Adet / %	2009 -Adet / %	2010 -Adet / % (HEDEF)	2010 -Adet / % (GERÇEKLEŞEN)	DÜŞÜNCELER	
PROJELER	Alaaddin-Adliye Raylı Sistem Hattı Yapımı	0		0		
PROJE ADI	2008 -YTL	2009 -YTL	2010 -TL (HEDEF)	2010 - TL (GERÇEKLEŞEN)	DÜŞÜNCELER	
				0		
TANIMLAR	Alaaddin-Adliye Raylı Sistem Hattı Yapımı					
MÜDÜRLÜK	HEDEFLER					
FAALİYET	BİLGİ İŞLEM ŞUBE MÜDÜRLÜĞÜ					
PERFORMANS GÖSTERGELERİ	8.1.1. Donanım altyapısının oluşturulması					
FAALİYET	2008 -Adet / %	2009 -Adet / %	2010 -Adet / % (HEDEF)	2010 -Adet / % (GERÇEKLEŞEN)	DÜŞÜNCELER	
PROJELER	Server adedi	7	10	14	14	
	Toplam Cat-5 kablo miktarı (m) (metre)	37.000	45.000	50.000	50.000	
PROJE ADI	2008 -YTL	2009 -YTL	2010 -TL (HEDEF)	2010 - TL (GERÇEKLEŞEN)	DÜŞÜNCELER	
TANIMLAR	Donanım Altyapısının geliştirilmesi	150.000	150.000	250.000	214.000	
MÜDÜRLÜK	HEDEFLER					
FAALİYET	BİLGİ İŞLEM ŞUBE MÜDÜRLÜĞÜ					
PERFORMANS GÖSTERGELERİ	8.1.2 Yazılım Temini					
FAALİYET	2008 -Adet / %	2009 -Adet / %	2010 -Adet / % (HEDEF)	2010 -Adet / % (GERÇEKLEŞEN)	DÜŞÜNCELER	
PROJELER	Toplam Kurum içi üretilen program sayısı	800	800	870	1.100	
	Toplam Kurum dışı satın alınan paket program sayısı	21	30	32	35	
PROJE ADI	2008 -YTL	2009 -YTL	2010 -TL (HEDEF)	2010 - TL (GERÇEKLEŞEN)	DÜŞÜNCELER	
TANIMLAR	Yazılım temini	100.000	100.000	200.000	77.000	
	HEDEFLER					



MÜDÜRLÜK						
FAALİYET						
BİLGİ İŞLEM ŞUBE MÜDÜRLÜĞÜ						
14.3.2 Web sitesinin etkin kullanılması						
PERFORMANS ÖLÇÜTÜ						
PERFORMANS GÖSTERGELERİ	AÇIKLAMA	2008 - Adet / %	2009 - Adet / %	2010 - Adet / % (HEDEF)	2010 - Adet / % (GERÇEKLEŞEN)	DÜŞÜNCELER
	Ziyaretçi sayısı	15.000	15.000	15.000	16.00	
	Resmi müracaat alma sayısı	4	6	5	5	
	e-posta sayısı	10.000	12.000	10.000	10.000	
	İnteraktif hizmetler sayısı	32	35	35	35	
	Canlı yayın adedi	30	30	20	21	
	Yabancı dilde yayın sayısı	4	5	6	4	
PROJELER	PROJE ADI	2008 -YTL	2009 -TTL	2010 -TL (HEDEF)	2010 - TL (GERÇEKLEŞEN)	DÜŞÜNCELER
	Web sitesinin etkin kullanımı ile ilgili çalışmalar	50.000	50.000	10.000		
DİĞER FAALİYET ve PROJELER	TOPLAM (YTL)	131.731.550	117.228.500	88.549.000	74.591.654	
	Personel Giderleri (YTL)	8.050.000	7.567.000	7.740.000	5.674.251	
	Sosyal Güvenlik Kurumlarına Devlet Payı Giderleri (YTL)	1.150.500	1.295.000	1.515.000	1.062.728	
	Mal Hizmet Alımı Giderleri (YTL)	52.911.050	63.881.500	65.627.000	62.323.881	
	Cari Transferler					
	Sermaye Giderleri (YTL)	69.620.000	44.485.000	13.667.000	5.530.794	





PERFORMANS TABLOSU						
Hukuk Müşavirliği						
Bütçe Yılı : 2010						
HUKUK MÜŞAVİRLİĞİ	YILLAR					
	2008 - YTL	2009 - TL	2010 - TL (HEDEF)	2010 - TL (GERÇEKLEŞEN)	DÜŞÜNCELER	DÜŞÜNCELER
TOPLAM MALİ KAYNAK İHTİYACI	-	-	808.000	749.616		
STRATEJİK AMAÇLAR İÇİN TOPLAM MALİ KAYNAK İHTİYACI	-	-	0	-		
DİĞER FAALİYET ve PROJELER İÇİN TOPLAM MALİ KAYNAK İHTİYACI	-	-	808.000	749.616		
PERFORMANS GÖSTERGELERİ	2008 - Adet / %	2009 - Adet / %	2010 - Adet / % (HEDEF)	2010 - Adet / % (GERÇEKLEŞEN)	DÜŞÜNCELER	DÜŞÜNCELER
TOPLAM Personel Sayısı	9	9	9	11		
Avukat Sayısı	5	5	6	6		
Bir Önceki Yıdan Devreden Dava Dosya Sayısı	302	386	VY	147		
Takip Edilen Dava Dosya Sayısı	476	584	VY	791		
Toplam Mütalaa Sayısı	30	31	VY	37		
İcra Tahsil Yüzdesi (İcra taktibine konulan dosyaların)	92.80%	87%	VY	97%		
Gelen Evrak Sayısı	585	814	VY	916		
Giden Evrak Sayısı	553	802	VY	810		
Toplam Duruşma Sayısı	449	924	VY	810		
Toplam Keşif Sayısı	26	64	VY	26		
İhtarname Sayısı	102	865	VY	914		
STRATEJİK AMAÇ	1. Kurumsal yapının geliştirilmesi					
STRATEJİK HEDEF	1.1 Teşkilat Şemasının Yeniden Değerlendirilmesi					
TANIMLAR	HEDEFLER					
MÜDÜRLÜK						
FAALİYET	1.1.2 Çalışma Yönetmeliklerinin hazırlanması ve revize edilmesi					
PERFORMANS ÖLÇÜTÜ	2008 Yılı Sonuna Kadar Tüm Çalışma Yönetmeliklerinin Tamamlanması ve Revize Edilmesi					
PERFORMANS GÖSTERGELERİ	2008 -Adet / %	2009 -Adet / %	2010 -Adet / % (HEDEF)	2010 -Adet / % (GERÇEKLEŞEN)	DÜŞÜNCELER	DÜŞÜNCELER
AÇIKLAMA						
Hazırlanacak Yönetmelik Sayısı	0	1	2	5		
Revize Edilecek Yönetmelik Sayısı	6	1	2			
Mevcut Yönetmelik Sayısı	25	26	28	33		
PROJELER	2008 -YTL	2009 -TL	2010 - TL (HEDEF)	2010 - TL (GERÇEKLEŞEN)	DÜŞÜNCELER	DÜŞÜNCELER
Yönetmeliklerin Hazırlanması ve Revize Edilmesi	-	-	-	-		
STRATEJİK AMAÇ	8. Bilişim Teknolojilerinin Kurum İçi ve Kurum Dışı İlişkilerde Kullanımını Yaygınlaştırmak					
STRATEJİK HEDEF	8.1 e-belediye Sisteminin Kurulması					
TANIMLAR	HEDEFLER					
MÜDÜRLÜK						
FAALİYET	8.1.3 e-mevzuat					
PERFORMANS ÖLÇÜTÜ	6 Ayda bir Belediye Mevzuatının Güncellenerek webde Yayınlanmasının Sağlanması					
PERFORMANS GÖSTERGELERİ	2008 -Adet / %	2009 -Adet / %	2010 -Adet / % (HEDEF)	2010 -Adet / % (GERÇEKLEŞEN)	DÜŞÜNCELER	DÜŞÜNCELER
AÇIKLAMA						
WEB de Yayınlanan Mevzuat Sayısı	Tüm Mevzuat	Tüm Mevzuat	Tüm Mevzuat	Tüm Mevzuat		
Mevzuatın Güncelleme Süresi (Ay)	Günlük	Günlük	Günlük	Günlük		
PROJELER	2008 -YTL	2009 -TL	2010 - TL (HEDEF)	2010 - TL (GERÇEKLEŞEN)	DÜŞÜNCELER	DÜŞÜNCELER
WEB ortamında e-Mevzuat Yayımı	-	-	-	-		
TOPLAM (YTL)	2008 - YTL	2009 -TL	2010 - TL (HEDEF)	2010 - TL (GERÇEKLEŞEN)	DÜŞÜNCELER	DÜŞÜNCELER
Personel Giderleri (TL)	553.500	321.084	808.000	749.616		
Sosyal Güvenlik Kurumlarına Devlet Payı Giderleri (TL)	170.000	182.383.37	235.000	175.323		
Mali Hizmet Alımı Giderleri (TL) (Mahneme Harçları dahil)	21.000	22.151.71	26.000	33.060		
Cari Transferler	30.000	116.549,02	542.000	541.233		
Sermaye Giderleri (TL)	11.000	-	5.000	-		



### 3. PERFORMANS SONUÇLARININ DEĞERLENDİRİLMESİ





## ÇEVRE KORUMA VE KONTROL DAİRE BAŞKANLIĞI

Personelimizle düzenli yapmış olduğumuz toplantılar, diğer dış birimlerde koordineli çalışmamız performansımızı artırmıştır.

Temel mali tabloda da görüldüğü üzere birimlerimize ait gelirler 2009 yılıyla, 2010 yılı arasında kıyas edilmiştir.

## ZABITA DAİRE BAŞKANLIĞI

Hizmet ve denetim alanlarının genişlemesinden dolayı karakol ve mobil ekip sayısının artırılması öngörülmüştür. Bu çerçevede 6 adet olan mobil ekip sayısı 11 adete çıkarılmıştır.

Yapılan rutin denetimler ile talep ve şikâyetler doğrultusunda;

- Yasal mevzuata aykırı hareket edenler hakkında 5326 Sayılı KABAHAHLER KANUNU'nun ilgili maddelerinden 4239 ADET,

- İkaz edilen ve durum tespiti yapılanlar hakkında 2144 Adet,

- Belediyemiz Encümenince /Mahkemece ilgili yasal mevzuata aykırı hareket etmekten kapatılan/tahliye edilen 10 Adet işyeri ile ilgili olarak 12 Adet,

- Muhtelif tahsis ve terklerin kontrolleri ile ilgili 276 Adet,

- Resmi Kurumlardan talep edilen adres tespitleri ile ilgili 34 Adet,

- Belediye malına hasar verenlerle ilgili 665 Adet,

-5727 SAYILI KANUNLA DEĞİŞİK 4207 SAYILI TÛTÛN MAMULLERİNİN ZARARLARININ ÖNLENMESİ ve KONTROLÛNE DAİR KANUN'A göre İl Tütün Kontrol Kurulunda Görevli Personelimizce 1271 Adet,

-5846 SAYILI FİKİR Ve SANAT ESERLERİ KANUNU'NA göre İl Emniyet Müdürlüğü Ortak Denetim Ekibinde Görevli Personelimizce 246 Adet,

-2464 SAYILI BELEDİYE GELİRLERİ KANUNU'NA göre Mali Hizmetler Dairesi Başkanlığı İlan-Reklam Vergisi Ortak Denetim Ekibinde Görevli Personelimizce 3474 Adet, olmak üzere 12421 ADET denetim ve kontrol gerçekleştirilmiştir.

Bu denetim ve kontroller esnasında Belediye Kanunu'nun 15/m maddesine göre 303 Adet Emanete Alma hadisesi gerçekleşmiştir. Bunun sonucunda yasal süresi içinde cezası ödenmeyip, emanetten alınmayan;

- 22806 Adet, 1978 KG ve 643 Demet Gıda Maddesi;

- 1170 ADET Gıda Dışı Malzeme, ilgili yerlere tutanak karşılığı teslim edilmiştir.



## BASIN YAYIN ve HALKLA İLİŞKİLER DAİRE BAŞKANLIĞI

NO	GİRDİLER	ÇIKTI	VERİMLİLİK	KALİTE	SONUÇ
1	Yeni Kurum Markaları açılması	Meslek Edinme Kurstamı faaliyetlerinin	Belirlenen ilköğretim okullarında %50'ine katılma oranı	Kurs Kayıtlarına yoğun ilgi göstermesi	İşbirliği artırılması özel yatırımlar ve ürünlerin arttırılması sağlanması etkili işgücü temini
2	Muhafızlık ve Diğer Kayıtlı Proje hazırlanması	İhtisabın artırma faaliyetleri sağlanması	Temel Eğitim kurumlarında ara eleman yetiştirilmesi	Kurs Kayıtlarına yoğun ilgi göstermesi, sertifikalı zabıta işçilerinin iş sahibi olmaları ya da benzeri işler kurmaları	Mesleki işgücü temini
3	16 Yeni Branş açılması	KOMER Branş sayısını arttırmak	Öğrenci sayısı, Kurstiyer Sayısı, Branş sayısı, Kurs Markası sayısında meydana gelen artış	Kurstiyer sayısında meydana gelen artış	Meslek edinim (KEMEK) faaliyetlerinin kapasite ve çeşitliliği artırarak
4	2009 Yılı sonuna kadar Öğrenci sayısını 18.000 eleştirilmesi	KEMEK den faaliyetlerin öğrenci sayısını artırılması	Kız Öğrenci, Erkek Öğrenci sayısında artış, yaş dağılımında meydana gelen artış	Öğrenim ve beceri kazanımları sayısındaki artış	Sınırlı eğitim imkanı sağlamak
5	Serpiçiler açılması	KEMER Serpiçiler açılması	Kurucu serpiçisi sayısı, serpiçilerin etar sayısı, serpiçili yerleşim sayısı	Serpiçilere yoğun ilgi göstermesi, talep sayısı	Meslek edinim (KEMEK) faaliyetlerinin kapasite ve çeşitliliği artırarak
6	Satış Markaları açılması	KEMER ürünlerinin satılması için satış markaları oluşturulması	Satış kanalı, Satış ilanı sayısı, Satılan ürün sayısı	Satılan ürün sayısı	Eİ serpiçili ürünleri değerlendirilerek ekonomiyi kazandırmak
7	2009 yılında pratik yetenekleri ve uygulamaları	MEB ile işbirliği sonucu pratik eğitim çeşitliliği artırılarak sertifikalı insan yetiştirilmesi	Sertifikalı işçilerin işe yerleştirilmesi oranı, Sertifikalı yerleşim oranı sayısı	Sertifikalı eğitim merkezleri sayısı	Kurum kalitesi artırılarak eğitim imkanı sağlamak
8	Kurum ve Kurum konseptleri kurulması	Kurum ve Kurum konseptlerinin kurulması	Kurum Kurumu Toplamı sayısı, Kurum Kurumu Kurulması sayısı	Kurum Kurumu Kurum Sayısı	Kurumlar yönetimi artırarak işe alımı ve kurulumu yönetimine katılan kurumların temini sağlamak
9	Belediye Faaliyetlerinin Temini	Belediye Faaliyetlerinin halkımıza daha iyi duyurulması için etkin iletişim kanallarından faydalanılması	Kurumlar Müdürlüğü ÇİP ve sayıları, diğer iletişim araçlarıyla yapılan duyuruların artırılması sayıları	Yazılı ve görsel basında yer alma oranı	Belediye faaliyetlerinin halkımıza daha iyi duyurulabilmesi için etkin iletişim kanallarından faydalanılması
10	Faaliyet ve program yapması	Yıl içinde yapılan faaliyetlere uygun faaliyet ve programlar düzenlenmesi/Agiler Günü,İlde Kadınlar Günü, Öğretmenler Günü	Düzenlenen gün sayısı, Faaliyet sayısı	Kurum sayısı	Kurum Kültürü ve Kurum bilinci geliştirilmesi

### KAYNAK GELİŞTİRME

Personelimizle düzenli yapmış olduğumuz toplantılar, diğer dış birimlerde koordineli çalışmamız performansımızı artırmış, sonucunda yıllara göre gelirlerimiz sürekli artmıştır.

Temel mali tabloda da görüldüğü üzere birimlerimize ait gelirler 2009 yılıyla, 2010 yılı arasında kıyas edilmiştir ve birimlerin ortama gelir toplam % 26,24 oranında artış göstermiştir

### KÜLTÜR VE SOSYAL İŞLER

2010 yılı Performans programında yazılan performans kriterleri büyük ölçüde gerçekleştirilmiştir.

### ULAŞIM PLANLAMA

1 . 2010 yılı programı gereği satın alınması planlanan 20 Adet alçak tabanlı Otobüsten,10 adet alçak tabanlı körüklü otobüs alınmış, Otobüslerin fatura toplamının tamamı 2010 yılı bütçesinden 4.881.319,20 TL olarak ödenmiştir.

2 . Program gereği araçlara kurulması planlanan Elektronik araç takip sistemi,Elkart hizmetlerinin firmalara ihale edilerek yaptırılması görüşmeleri devam ettiği için 2011 yılına ertelenmiştir.

### HUKUK MÜŞAVİRLİĞİ

2010 yılı için hedeflenen performans sonuçlarına uyulmuştur.





## 4. PERFORMANS BİLGİ SİSTEMİNİN DEĞERLENDİRİLMESİ





### ÇEVRE KORUMA VE KONTROL DAİRE BAŞKANLIĞI

Birimlerimizdeki görevlilerimizle düzenli, planlı, programlı yapmış olduğumuz toplantılar ile diğer dış birimlerle koordineli olarak çalışmalarımız devam etmiştir. Aşağıdaki tabloda görüldüğü üzere 2010 yılı bütçesi yaklaşık % 46,6 oranında gerçekleşmiştir.

Fonksiyonel Kod				Finans Kodu	Ekonomik Kod	Açıklama	Bütçe Ödeneği (TL)	Yıl İçinde Harcama (TL)	Yaklaşık Harcama %'si
I	II	III	IV	I	I				
0	3	0		5	03	Mal Ve Hizmet Alım Giderleri	11.617.000,00	5.415.689,73	% 46,6
5									

### SAĞLIK VE SOSYAL HİZMETLER DAİRE BAŞKANLIĞI

Sağlık ve Sosyal Hizmetler Daire Başkanlığına bağlı Şube Müdürlerimiz ve diğer görevlilerimizle düzenli, planlı, programlı yapmış olduğumuz toplantılar ile dış birimlerle koordineli çalışmalarımız sonucunda yıllara göre halkımıza yönelik hizmetlerimiz sürekli artmıştır.

Aşağıdaki tabloda görüldüğü üzere 2010 yılı bütçesi % 104,31 oranında gerçekleşmiştir.

Fonksiyonel Kod			Fin. Kod	Eko. Kod	Bütçe kalemleri	Yılı İçinde Harcama (TL)
I	II	III				
10	7	0	5	1	Personel Giderleri	6.323.443,95
10	7	0	5	2	Sosyal Güvenlik Kurumuna Ödenen	1.184.029,33
10	7	0	5	3	Mal ve Hizmet Alım Giderleri	3.908.689,22
10	7	0	5	5	Cari Transferler	4.054.970,63
10	7	0	5	6	Sermaye Giderleri	2.997,20
<b>Toplam</b>						<b>15.474.130,33</b>

### KAYNAK GELİŞTİRME

Birimlerimizdeki görevlilerimizle düzenli, planlı, programlı yapmış olduğumuz toplantılar ile diğer dış birimlerle koordineli çalışmalarımız sonucunda yıllara göre gelirlerimiz sürekli artırılmıştır. Temel mali tabloda da görüldüğü gibi 2009 yılı 2010 yılının aynı döneminde 26,24'in üzerinde her iki terminalimiz ve hallerimiz gelirlerini artmıştır. Aşağıdaki tabloda görüldüğü üzere 2010 yılı bütçesi % 50,29 oranında gerçekleşmiştir.



## 5. DİĞER HUSUSLAR







## IV. KURUMSAL KABİLİYET VE KAPASİTENİN DEĞERLENDİRİLMESİ







# A- ÜSTÜNLÜKLER

## DESTEK HİZMETLERİ DAİRE BAŞKANLIĞI

- 1- Personelin yetişmiş olması,
- 2- Kurumun sisteminin oturmuş olması,
- 3- Mevzuatın sürekli takip edilmesi,
- 4- İstişareye önem verilmesi. Diğer birimlerle

## İTFAİYE DAİRE BAŞKANLIĞI

- 1- Yangın Arama Kurtarma ve Sıkışmalı trafik kazalarında deneyimli personele sahibiz.
- 2- Belediyemizin diğer birimlerine göre üst ilişki maksimum düzeydedir.
- 3- Denetim ve kontrollerimizi yönetmelikler çerçevesinde yapmaktayız.

## ÇEVRE KORUMA VE KONTROL DAİRE BAŞKANLIĞI

- 1- Hayvan Park ve Pazarı Tesislerimiz ile Başiboş Hayvanları Toplama ve Barındırma Merkezimizin alan ve kapasite olarak yeterli olması,
- 2- Haşere mücadelesi, salgın ve bulaşıcı hayvan hastalıkları konularında yeterli teknik donanım ve bilgi,
- 3- Kurban bayramı boyunca gerek eğitim faaliyetleri gerekse kurban satış ve kesim yerlerinde yapılan denetimlerde etkinliğin olması,
- 4- 5216 sayılı yasa ile defin hizmetlerine ait yetkilerin tamamen elimizde bulunması,
- 5- İmar Planlarındaki uygulama yetkisinin tamamen belediyenin elinde bulunması,
- 6- Mezarlık Bilgi Sisteminin Uygulanması yönünde teknik yeterlilik,
- 7- Konya'nın tarihi vizyonu ve geleceğe yönelik hedeflerinin bulunması.
- 8- AB sürecinde yeni yönetmeliklerin çıkarılması ve çevre konularına daha fazla önem verilmesi,
- 9- Güçlü mali yapı,
- 10- Sivil Toplum Örgütlerinin katılımcı oluşu,
- 11- Hava ve gürültü kirliliği konusunda ilgili çıkarılan yönetmeliklerin uygulanmasında yetkimizin olması,
- 12- Gürültü ve hava kirliliği konusunda ölçüm yapabilmek için talep ettiğimiz cihazların alımına destek veren, tekniğe daha fazla saygı gösteren bir yönetim anlayışının olması,
- 13- Emisyon, kükürt, kalori ve gürültü ölçümlerini yapacak cihazlarımızın olması,
- 14- Kurumlar arası iletişim ve koordinasyonun sağlanması,
- 15- Araştırmayı, geliştirmeyi, geliştirmeyi, disiplinli çalışmayı, sorumluluk almayı, sorumluluğunu eksiksiz yerine getirmeyi prensip edinen çalışanların oluşu,
- 16- Tecrübe ve bilgi birikiminin zamanla artması,

## ZABITA DAİRE BAŞKANLIĞI



- 1-Riyaset ve idare olarak güçlü bir karar verme mekanizmasına sahibiz,
- 2-Deneyimli personele sahibiz,
- 3-Diğer birimlere göre daha üst düzeyde üst/ast, amir/memur, memur/işçi hiyerarşisine sahibiz,
- 4-Birimimiz ve birimize bağlı karakollar olarak yeterli araç gerece, büro ekipmanına, diğer teknolojik donanımına (Bilgisayar, Yazılım Programları, Seslendirme Cihazları, Telsiz, Telefon v.b.) ve alt yapıya sahibiz,
- 5-Sivil toplum kuruluşları ve oda yönetimleri yapılan çalışmalara katkı sağlayıp, teşkilatımızla sürekli işbirliği içinde bulunmaktadır,
- 6-Zabıta Teşkilatı olarak uzun bir geçmişe, bilgi ve beceri yönünden köklü bir idari yapıya sahibiz Yönetim kültürünün içinden geliyoruz ve bürokratik yapıyı iyi tanıyoruz.
- 7-Resmi üniformaya sahip, yerel yönetimin kolluk kuvveti olmamız, denetim ve çalışmalarımıza katkı sağlamaktadır,
- 8-Denetim ve kontrollerimizi yönetmelikler çerçevesinde yapmaktayız,
- 9-Yapılan çalışmalarda tutulan tutanak ile zabıt varakalarının ve akabinde verilen idari para cezalarının yaptırım gücünün olması,
- 10-Belirli aralıklarla düzenlenen spor müsabakaları, piknikler, gezi programları v.b. etkinliklerle personelin motivasyonu artırılmakta, kaynaşma ve iş stresinden uzak kalmaları sağlanmaktadır,
- 11-En güçlü yerel otoritenin belediye olması,
- 12-İl Emniyet Müdürlüğü başta olmak bütün kamu kurum ve kuruluşları ile üst düzeyde işbirliğine gidebilmemiz,

### **İNSAN KAYNAKLARI VE EĞİTİM DAİRE BAŞKANLIĞI**

- 1-Başkanlığımıza intikal eden tüm evraklardan haberdar olunması,
- 2-Maaş hesaplamalarında hataların bulunmaması,
- 3-İşçi maliyetlerinin önceki yıllara göre aynı maliyette olması,
- 4-Personelin mesai saatlerine riayetlerinin kontrol edilmesi,
- 5-Her türlü bilgi ve belgeye en kısa sürede ulaşılması,
- 6-Hizmet İçi eğitim programlarının yapılması,
- 7-Memur, işçi ve müteahhit personelin yer değişikliği, istifa gibi durumlarının sıkı takibi,

### **YAZI İŞLERİ VE KARARLAR DAİRE BAŞKANLIĞI**

- 1- Kayıtların gelen ve giden her türlü evrakların digital ortamda yapılması.
- 2- Kayıtların güvenli olması.
- 3- Kuruma gelen her türlü bilgi ve belgeden haberdar olunması.
- 4- Kurumlara ve şahıslara gönderilen bilgi ve belgelerden haberdar olunması.
- 5- Alınan encümen ve meclis kararlarından birim çalışanlarının bilgisi olması
- 6- Digital ortamda kaydedilmiş evrakların ilgili birimlerde anında gözükmesi.

### **BASIN YAYIN VE HALKLA İLİŞKİLER DAİRE BAŞKANLIĞI**

- 1-Daire Başkanlığımız Kurumsal iletişimin sağlanması açısından Büyükşehir Belediyesi Merkez Binası ve diğer belediyenin idari merkezleri arasında merkezi otomasyon sistemine dayalı bir iletişim sistemine sahiptir.
- 2-Merkezi iletişim sistemi vatandaş istek ve taleplerinin daha hızlı ve daha kolay takip



edilmesi sağlamaktadır.

3-Belediye ile halkı arasında sürekli diyalogun kurulması ve geliştirilmesi ,halkta olumlu izlenim oluşturulması ve halkın belediye faaliyetleri hakkında bilgi sahibi olması amacıyla vatandaşların Büyükşehir belediyesindeki temsilcisi konumunda bulunan Daire Başkanlığımızın diğer belediye birimleri ile etkin iletişim ağına sahip olması halkla ilişkiler çalışmalarının etkinliği açısından olumlu etkiler sağlamaktadır.

4-Büyükşehir Belediyesi web sayfasında bulunan “Açık Kapı Mesaj Hattı”

5-Bilgi Edinme Başvuru Hattı ”Büyükşehir Belediyesi Merkez binasında bulunan Açık Kapı Birimi ,Alo 181 Telefon hattı ve BİMER(Başbakanlık İletişim Merkezi )olmak üzere 5 ayrı yakınma aracının kullanımıyla vatandaşların istek ve şikayetleri alınmaktadır.

6-Daire Başkanlığımız sorumluluğunda mesleki eğitim verilmesi amacıyla KOMEK Şube Müdürlüğü'nün sorumluluğunda 16 adet merkez eğitim binalarında mesleki eğitim açısından gerekli teknolojik ihtiyaçlara uygun olarak hazırlanmış.

7-Merkezi eğitim binaları KOMEK'in kurumsallaşmış bir kimliğe sahip olmasında önemli katkılar sağlanmaktadır.

8-Konya merkez sınırları dahilinde farklı bölgelerde bulunan kurs merkezleri mesleki eğitimde daha fazla insan gurubuna hitap edilmesini sağlamaktadır.

9-Basın Yayın ve Halkla İlişkiler Daire Başkanlığı Basın ve Tanıtım çalışmalarının etkin bir şekilde yapılması için gerekli teknik- alt yapıya sahiptir.

10-İlgili Şube Müdürlükleri basın politikalarının belirlenmesi ve tanıtım materyallerinin hazırlanması konusunda iş tecrübesi olan deneyimli bir kadroya sahiptir.

## SAĞLIK VE SOSYAL HİZMETLER DAİRE BAŞKANLIĞI

Sağlık İşleri, Sosyal Hizmetler ve Özürlüler Şube Müdürlükleri Kanun ve Yönetmeliklerle resmiyete bağlanmış olması.

### Sağlık Hizmetleri

1- Sağlık güvencesi olmayan bireylere sağlık hizmetleri alanında destek verilmesi,  
2- Büyükşehir Belediyesinde görev yapan personellere diğer sağlık kuruluşlarına sevklerinin yapılması,  
3- Gezici Sağlık Araçları ile Büyükşehir Belediye sınırları içerisinde halkımızın sağlık taramasının yapılması,

4- Halkımızın kederli ve sevinçli günlerinde 188 Alo Doğum Alo Cenaze Birimi ile aralıksız 24 saat vardiyalı olarak ; ölüm ve doğum anında hastaneden eve evden hastaneye sağlık araçlarımızla nakil yapılmaktadır.

5- Sosyal güvencesi olmayan ihtiyaç sahibi ailelerimize “Evde Bakım” hizmeti verilmektedir.

### Sosyal Hizmetler

1- Sosyal Hizmetler birimi herhangi bir sebeple sosyal ve ekonomik muhtaçlıklarla karşılaşan kişilere ve ailelere destek olmak,

2- Modern sosyal hayatta sosyal hizmetler, kişi, grup ve toplulukların yapı ve şartlarından doğan yada kendi denetimleri dışında meydana gelen bedeni, zihni ve ruhi eksikliği, fakirlik ve eşitsizliği gidermek veya azaltmak.

3- Toplumun değişen şartlarından doğan sosyal sorunları çözmek.

4- İnsan kaynaklarını geliştirmek, hayat standartlarını iyileştirmek ve yükseltmek.

5- Bireylerin birbirleriyle ve sosyal çevresi ile uyum sağlamasını kolaylaştırmak maksadıyla insan şeref ve haysiyetine yaraşır bir şekilde rehberlik yapmak.





- 6- İlköğretim çağındaki çocuklara geleneksel olarak her yıl eğitici programlar düzenleyerek çocukların özgüvenini kazanmalarını sağlamak
- 7- Halkımıza yönelik sosyal içerikli programlar düzenlemek.
- 8- Yemekhane amirliğinde belediye hizmetlerini etkin ve verimli kılabilmek için çalışanlarına ücret mukabilinde yemek servisi yapılmaktadır.

#### **Eğitim Hizmetleri**

- 1- Büyükşehir Belediye sınırları içerisinde öğrenim gören ön lisans ve lisans programlarına devam eden üniversite öğrencilerinden ihtiyaç sahibi ve başarılı olanlara "Eğitim Yardımı" yapılmaktadır.
- 2- Yine Büyükşehir Belediye sınırları içerisinde ilköğretim ve orta öğretimde öğrenim gören öksüz, yetim, şehit ve gazi çocuklarına "Eğitim Yardımı" yapılmaktadır.
- 3- Büyükşehir Belediye sınırları içerisinde öğrenim gören ihtiyaç sahibi ilköğretim öğrencilerine giysi, kırtasiye ve ihtiyaçlarına göre vb. yardımlar yapılmaktadır.
- 4- ÖSS'de ve OKS' de başarılı olan öğrencileri ödüllendirmek üzere gerekli çalışmalar yapılmaktadır.
- 5- ÖSS ve OKS' ye hazırlanan ihtiyaç sahibi başarılı öğrencilere takviye ders ve destek hizmetleri verilmektedir.
- 6- Büyükşehir Belediyemiz, İl Milli Eğitim Müdürlüğü ve Selçuk Üniversitesi bir protokol dahilinde 03-06 yaş grubundaki dar gelirli ailelerin çocuklarına "Gezici Anaokulu"nda okul öncesi eğitim verilmektedir.

#### **Özürülere verilen Hizmetler**

- 1- Birimize müracaat eden her engelli grubundaki sosyal güvencesi olmayan ihtiyaç sahibi özürülü vatandaşlarımıza kanunun belirlediği %40 ve üzeri tam teşekküllü devlet hastanelerinden raporu olan özürülere ihtiyaçları doğrultusunda cihaz, gıda, ayni ve nakdi vb. yardımlar yapılmaktadır.
- 2- 13.06.2005 tarihinde Büyükşehir Belediye Meclis'imizden "Özürülere Şube Müdürlüğü" ihdas edilerek, kurumsallaşması sağlanmıştır.
- 3- Büyükşehir Belediyesi sınırları içerisinde faaliyet gösteren özürülü dernekler, Selçuk Üniversitesinin ilgili bölümü ve İl Milli Eğitim Müdürlüğü'ne bağlı Özel Eğitim Kurumları ile sürekli bilgi alış verişinde bulunmaktadır.
- 4- Birimiz; özürülere eğitim, danışmanlık, tıbbi ve rehabilitasyon alanlarında da hizmet vermektedir.
- 5- Özürülere göre dizayn edilmiş tam teşekküllü "Özürülü Ambulansı" ile özürülü bireyleri hastaneden eve evden hastaneye nakilleri sağlanmaktadır.
- 6- Büyükşehir Belediye sınırları içerisinde faaliyet gösteren derneklere ihtiyaçları doğrultusunda gerekli malzeme desteğinde bulunmaktadır.

### **KAYNAK GELİŞTİRME VE İŞTİRAKLER DAİRE BAŞKANLIĞI**

#### **Terminaler**

- 1-Garajlar Şube Müdürlüğü, Kanun ve Yönetmeliklerle resmiyette bağlanmış olması.
- 2-Firmaların topluma yapılan hizmetleri algılayıp destek vermesi.
- 3-Danışma kurulunun oluşturulması.
- 4-Her iki terminalimize güvenlik kamera sisteminin kurulması
- 5-Bariyer sistemi kurulması.
- 6-Vardiyalı bir şekilde 24 saat temizlik hizmeti sunulmaktadır.Ayrıca çimlerin sulanması,biçimi,ağaçların ve bazı bitkilerin yazlık ve kışlık bakımı Park ve Bahçeler





Müdürlüğü ile koordineli olarak sürekli yapılmaktadır.

7-Otomasyon sistemine geçmemiz sonucunda, Her iki Terminalimiz hasılat durumları Hesap İşleri ve Bilgi İşlem Daire Başkanlığında gelirlerimiz görülmektedir. Kısacası her türlü teknolojik gelişmeler takip edilerek hizmete sunulmaktadır. Sonucunda Otomasyonla takip gelirlerimizin artmasına vesile olmuştur.

#### **Haller**

- 1-Sivil kuruluşlarla birlikte hareket edilmesi.
- 2-Teknolojik gelişmelerden yararlanılması.
- 3-Geçmişe göre Hale daha fazla önem veren idare anlayışının oluşması.
- 4-İletişim teknolojisinden yararlanmak.
- 5-Yasalar, kararname ve yönetmeliklerin geniş yetki vermesi,
- 6-Daha önce ortaya çıkan problemlerin çözümünün gerçekleşmesi.

#### **Taşınmazlar**

- 1-Kiracılarla belediyemiz arasındaki ilişkilerin artması
- 2-Kiracıların sorunlarının birebir tesbit edilip çözüm bulunması
- 3-Taşınmazların ekonomik değerlerinin korunması

#### **KÜLTÜR VE SOSYAL İŞLER DAİRE BAŞKANLIĞI**

- 1-Yasa ve yönetmeliklere titizlikle uyum
- 2-İşlerin zamanında tamamlanabilmesi
- 3-Uyumlu ve takım ruhu içerisinde çalışma
- 4-Teknolojik düzey ve çalışma ortamı seviyesinin oldukça iyi olması
- 5-Kurumun en üst yöneticisi olan Büyükşehir Belediye Başkanımızın çalışmalarımıza tam destek vermesi
- 6-Hz. Mevlana'nın dünyaca bilinen bir sima oluşu
- 7-Hedef kitlemiz olan hemşerilerimizin, genel olarak sahip oldukları muhafazakar yapının, şehrimizde İnanç ve Kültür turizmi ile ilgili faaliyetlerimiz açısından uygun bir zemin oluşturması.

#### **ULAŞIM PLANLAMA VE RAYLI SİSTEM DAİRE BAŞKANLIĞI**

- 1-Müdürlüğümüz; bilişim sektörüne hizmet veren bilgisayar mühendisliği, bilgisayar programcılığı, kontrol sistemleri alanlarında eğitimini tamamlamış personellerden oluşmaktadır.
- 2-Belediyemizde kullanılan programın kaynak kodları birimizde mevcut olup sisteme anında müdahale edebilme imkânı bulunmaktadır.
- 3-Programlar text tabanlı değil web tabanlıdır.
- 4-Veriler text ortamda değil veri tabanında tutulmaktadır. Bu yeni sistemlere esnek geçiş imkânı vermektedir.
- 5-Donanımsal arızalar bilgi işlem merkezinde giderilmektedir.
- 6-Web sayfamızın tasarımı, yayına sunulması ve sürekli güncellenmesi kendi personelimiz tarafından yapılmaktadır.
- 7-Veriler günlük, haftalık, aylık olarak yedeklenmektedir.
- 8-Personelin yeterli bilgi birikimi ve tecrübesi bulunmaktadır.



- 9-Kurum içindeki bilinirlik ve saygı vardır.  
10-İhtiyaç duyulması halinde teknik gezi, fuar ve eğitim programlarına katılma imkanı vardır.  
11-Kentiçi ulaşımda, özel sektör ile birlikte karma bir taşıma sistemimizin olması.  
12-Ulaşım hizmeti verilen fiziki alanların coğrafi durumunun engebesiz olması.  
13-5216 sayılı yasada kentiçi ulaşım yetkilerinin, tamamen belediyenin kendi yetkisinde olması.  
14-Kaliteli, yerinde ve zamanında bir taşıma sistemimizin bulunması.  
15-Belediyemizin Ulaşım'a dair master planının bulunması.

## HUKUK MÜŞAVİRLİĞİ

- 1- Birim yöneticileri, avukatları, memur ve işçi personeli görev alanlarıyla ilgili yeterli bilgi, beceri ve tecrübeye sahiptir. Personel kadro ve iş yükü durumuna göre sayıca ve nitelik olarak yeterlidir. Yöneticilerin ve personelin hizmet alanı içindeki çalışmalarına iyi ilişkiler yön vermektedir.  
2-Birimin telefon, bilgisayar, yazıcı, internet, ve diğer ihtiyaçları karşılanmış durumdadır.  
3-Personelin her zaman vatandaşla ihtilafli işlerde muhatap olmasına rağmen, vatandaş memnun etmesi ve bu güne kadar personel ve birim hakkında hiçbir şikayet ve olumsuzluğun olmaması.  
4-Avrupa Birliğine uyum sürecinde son dönemlerde çıkan yeni mevzuata kısa sürede uyum sağlanması ve belediyemizle ilgili mevzuatlar hakkında birimlerin bilgilendirilmesi.  
5-Resmi Gazete'nin günlük takip edilerek belediyemizi ilgilendiren konularda birimlerin anında bilgilendirilmesi.  
6-Güncel Mevzuat ve yargı kararlarını içeren mevzuat programları ile icra programlarının uzun süredir müşavirliğimizde kullanılması ve kapsamlı bir mevzuat kütüphanesine sahip olmamız.  
7-Duruşma, itiraz süresi, cevap süresi gibi süreli işlerde dikkat ve özen gösterilerek bu güne kadar herhangi bir aksaklığa meydan vermemek.  
8-Dava ve icra dosyaları ile ilgili olarak güçlü bir arşiv sistemine sahip olmak.



## B- ZAYIFLIKLAR

### DESTEK HİZMETLERİ DAİRE BAŞKANLIĞI

- 1-Fiziki şartların yeterli olmaması,
- 2-Yeterli personelin bulunmaması,

### İTFAİYE DAİRE BAŞKANLIĞI

- 1- Nüfus ve yerleşim birimlerinin artması nedeniyle aynı anda çıkacak olaylara zaman zaman müdahalede sıkıntı yaşanmaktadır. Bundan dolayı yeni grup veya müfrezelerin açılması gerekmektedir.
- 2- Personel alımı yapılırken İtfaiyecilik yapmaya elverişli kişilerin alınmaması
- 3- Kadrolu personel ile müteahhit elemanlarının aynı işi yapmalarına rağmen aradaki ücret farkı performansı düşürmektedir. İtfaiye personelinin tamamının memur olması gerekmektedir.
- 4- Bez afiş asma işi asli görevlerimizi engellediğinden dolayı İtfaiyeden alınması ve başka bir birime verilmesi

### ÇEVRE KORUMA VE KONTROL DAİRE BAŞKANLIĞI

- 1-Hayvan Park ve Pazarı Tesislerindeki binaların çok eski olması nedeniyle tadilat ve revizyon gerektirmesi,
- 2-Başiboş hayvanları Toplama ve Barındırma merkezindeki hayvanların rehabilitasyonunun hızlandırılması.
- 3-Kurban bayramı için kontrollü satış ve kesim yerlerinin oluşturulmaması,
- 4-Kalifiye personel sıkıntısı,
- 5-Yeni çıkan Gıda kanunu çerçevesinde tüm yetkiler Tarım Bakanlığı çatısı altına toplanması, ancak daha sonra çıkan yönetmelikler ve alınan Danıştay kararları nedeniyle ciddi manada bir yetki kargaşası bulunması.
- 6-Nüfus artışı ve göç sorunu,
- 7-Çevre yönetimi ve denetiminde yetki noksanlığı,
- 8-Yavaş işleyen bürokrasi,
- 9-Hizmet binası, malzeme deposu ve arşiv sorunları,
- 10-Halkımızın gürültü, hava kirliliği ve çevre temizliği konularındaki bilinçsizliği,
- 11-Yönetmeliklerin uygulanmasında gereken teknik bilgi konusunda eğitim eksikliği ve uygulanabilirlik yönlerinin zayıf olması.

### ZABITA DAİRE BAŞKANLIĞI

- 1-İlgili birimler arasında iletişim ve koordinasyon eksikliği bulunmaktadır,
- 2-Toplam personelimizin yarısı başka birimlerde çalışmaktadır. Bu durum verilen hizmetin kalitesinin düşmesine, veriminin azalmasına sebep olmaktadır,



3-Şehrimizin nüfusunun (doğum, göç v.b. sebeplerle) artması, yerleşim ve hizmet alanlarının genişlemesine karşılık personel sayımız (ölüm, emeklilik, nakil v.b. sebeplerle) mütemediyen düşmesi,

4-Personelin eksikliği çalışmalarımızın verimini düşürmektedir,

5-Emeklilik, nakil, ölüm v.b. sebeplerle teşkilatımızla ilişkisi kesilen personelimizin yerine Zabıta Memuru kadrosuna sıfırdan, yeni atama yapılmaması,

6-Güçlü bir gıda denetimi kültürüne ve yetkisine sahip olmamıza rağmen, bu yetkimizin elimizden alınmış olması,

7-Zabıta Hizmetleri konusunda toplumumuzun yeterli bilinç düzeyine ve eğitim seviyesine sahip olmaması,

8-Birimimize bağlı karakolların fiziksel büyüklükleri dinlenme saatlerinde yetersiz gelmektedir,

9- Personelimizin büyük kısmı bilgisayar, İnternet ve yeni teknolojilerin kullanımını konusunda yeterli bilgi, beceri ve eğitim düzeyine sahip olmaması,

10-Kanun ve yönetmeliklerle görev ve sorumluluk verilmesine karşın yetki verilmemesi Belediye hizmetlerinin ve uygulamalarının aksamasına sebep olmaktadır,

11-Caydırıcı güç amaçlı herhangi bir savunma aracına sahip olmamamız görevin yerine getirilmesini güçleştirmektedir,

Belediyenin emir ve yasaklarının takibinde, kanunların ve yönetmeliklerin açıkça zabıtaya verdiği görevleri yerine getirirken karşı karşıya kaldığımız zorluklar, mukavemet görme, darp alma, tehdit edilmek suretiyle adli olaylarla sık sık karşılaşmamız personelimizin performansını düşürmektedir

### **YAZI İŞLERİ VE KARARLAR DAİRE BAŞKANLIĞI**

1- Şahıslara gelen icra, haciz ve iş mahkemesinden kuruma posta yoluyla gelen evrakların tesliminde ilgi şahısların evraklarını almak istememesi.

2-Evrak kayıt otomasyon programının yapısından kaynaklanan fazla detay bilgilerin ve çift kayıt yapılmasından dolayı evrakların geç kaydının yapılması.

3-Evrakların havaleye gönderilmesinde çok fazla detayların olması birden fazla imzaya gönderilmesi ve bunun kontrolünün zor olması nedeniyle iş ve zaman kaybına sebep olması.Evrakların gecikmesiyle vatandaş karşısında imaj kaybı. Acil ve günlük evrakların kayıt yapıldığı halde havale imza işleminin eksik olmasından dolayı evrak gönderme işleminin gecikmesi, vatandaş nezdinde imaj kaybına yol açması.

4-Çalışma düzeni tamamen vatandaşa yönelik olduğundan çalışma ortamının günün şartlarına göre daha iyi bir ortamın olmaması.

5- Posta yolu ile gönderimi yapılacak olan kitap dergi bülten v.b. gibi gönderilerin daha masraflı olan iadeli taahhütlü gönderilmesi istenerek kurumu fazladan maddi açıdan kayba uğratılması.

### **BASIN YAYIN VE HALKLA İLİŞKİLER DAİRE BAŞKANLIĞI**

1-Vatandaş istek ve şikayetlerinin halkla ilişkiler kampanyalarında belirtilen 48 saatlik süre içinde cevaplanma durumu cevaplandırma süresine bağlı olarak uzaya bilmektedir diğer birimlerden ulaşan bilgiler zamanlamasına göre iki gün içerisinde cevaplandırılmaktadır.

2-Büyükşehir Belediyesi'ne her hangi bir istek veya şikayeti için gelen vatandaşların





daha rahat bir ortamda beklentilerinin karşılanabilmesi için fiziksel mekan açısından yetersizlikler bulunmaktadır.(Bekleme salonu ,vatandaş ve halkla ilişkiler personeli görüşme mekanındaki yetersizlik )

3-İstihdamı artırmak ve üretimi desteklemek için KOMERK öğreticilerinin pazarlamaya dönük üretim atölyelerine ihtiyaç duyulmaktadır.

### **SAĞLIK VE SOSYAL HİZMETLER DAİRE BAŞKANLIĞI**

1- Sağlık ve Sosyal Hizmetler Daire Başkanlığı'na bağlı birimler Büyükşehir Belediye sınırları içerisinde ki vatandaşlarımıza hizmet götürdüğünden; birimlerin dağınık olması.

2-Sosyal içerikli faaliyet gösteren diğer Daire Başkanlıklarının Birimimizin yapması gereken faaliyetleri yürütmeleri,

2- Daha verimli ve etkin hizmet verebilmemiz için; bağımsız bir mekanda Başkanlığımız birimlerinin bir arada olmaması

### **KAYNAK GELİŞTİRME VE İŞTİRAKLER DAİRE BAŞKANLIĞI**

#### **Otogar**

1.İki adet otogarın olması,  
2.Otogar zabıta karakol Amirliği ile Vezne tahsildarlarının Müdürlüğümüze kesin olarak resmiyette bağlanmamış olması.

3.İlgili birimler arası iletişim ve koordinasyon eksikliği.

4.Teknik ve kaliteli eleman yetersizliği.

5.Meslek içi eğitim yetersizliği.

6.Belediye dışı kurumların yapması gereken görevlerini ve denetimlerini zamanında istenilen ölçüde yapamamış olmaları.

7.Yurdun çeşitli yerlerine tayin olan, görevli giden memur ve işçilerin yol rayiçlerini Ulaştırma Bakanlığına bağlı bölge müdürlükleri veya şoförler derneği başkanlığı vermesi gerekirken, müdürlüğümüz tarafından verilmesi.

8.Garajlar Şube Müdürlüğünde yeterli araç bulunmadığından otogara girmeyen veya transit geçen araçların denetimi yapılamamaktadır. Bundan dolayı gelir artışı normal seviyesinde kalmıştır.

9. Yeni otogar wc si 5,5 m aşağıda olduğundan sık sık tıkanmakta ve kullanım dışı kalmaktadır. Köklü çözümü otogar arkasından geçen 8-9 m derinliğindeki kanalizasyon hattına mikro tünelle bağlanması sorunu çözecektir.

#### **Hal**

1.Halimizde görev yapan zabıta memurlarının Hal Müdürlüğüne bağlanmaması.

2.İki ayrı halin olması

3.Otomasyonun olmaması

4.Sabit denetim noktalarının bulunmaması

5.Hallerin fiziki olarak yetersiz olması

6.Semt pazarlarının düzensiz ve kontrolsüz olması

7.Semt pazarlarının fazla olması

8. Pazarlara ilçe belediyelerinin ilgisiz kalması.

#### **Taşınmazlar**

1-Taşınmazların takibinde meydana gelecek zafiyet ile yine eski sorunlarla



karşılılaşması

2-Kiracılarımızın eğitim ve kültür farklılıkları sebebiyle uyarı ve ihtarlara karşı duyarsız davranmaları

### **KÜLTÜR VE SOSYAL İŞLER DAİRE BAŞKANLIĞI**

\* Memur personelin sayıca son derece yetersiz olması

\* Paydaş birimler olan Sağlık ve Sosyal İşler Daire Başkanlığı'nın bazı faaliyetlerinin Daire Başkanlığımızın faaliyet alanına müdahil olması

\* Hz. Mevlana' nın dünyaca bilinen bir sima oluşu güçlü bir yön ve fırsat teşkil ederken; aynı konuda İl Kültür Müdürlüğü ve Üniversite ile bugüne kadar olması gereken uyumlu çalışmanın sergilenememesi de bugün için zayıflatıcı bir etki yapmaktadır.

### **ULAŞIM PLANLAMA VE RAYLI SİSTEM DAİRE BAŞKANLIĞI**

1-Ücretsiz yolcu oranının fazla olması.

2-Birbirine paralel seyreden hatların olması.

3-Otopark sorununun çözülemediğinden kaynaklanan durak ve güzergah işgallerinin olması

4-Elkart kullanımının yaygınlaştırılamaması.

5-Yeterli araştırma geliştirme çalışmalarının olmaması.

6-Toplu taşıma araçlarının özel araç kullanıcıları için özendirici olmaması.

7-Araç filosunun yaş ortalamasının yüksek olması.

8-5216/5393 sayılı yasa ile mücavir alan içerisine alınan yerleşim birimlerinin uzak oluşu ve yolcunun çok az olması.

9-Gelişmiş Ülkelerde Otobüs ve Tramvay bilet fiyatlarının büyük bir kısmı,Devletin değişik kurumları tarafından sübvansede edilirken,Ülkemizde ücretsiz binen yolcuların bilet ücretleri alınmadığından Ulaşım Daire Başkanlığı gelir kaybına sebep olmaktadır.

10-Akaryakıt ve diğer işletme maliyetlerinin artması nedeniyle bilet fiyatlarında sıkıntı çekilmektedir.

### **HUKUK MÜŞAVİRLİĞİ**

1-Adliyelerdeki iş yoğunluğunu işlerin uzamasına sebep olması. Bu nedenle İlamların geç yazılması, hacizlerin gününde yapılamaması.

2-Yüksek yargıda görülen temyiz davalarını geç sonuçlanması.

3-Duruşma günlerinin çok uzun aralıklarla verilmesi.

4-Toplu ulaşım araçlarının (otobüs, tramvay) trafik kazası sayısının artması. Bu sebeple iş yükünün artması.



# C- DEĞERLENDİRMELER

## DESTEK HİZMETLERİ DAİRE BAŞKANLIĞI

Birimimiz Genel itibariyle uyumlu ve bilgili bir şekilde takım ruhuyla çalışmaktadır. Belediyemizin menfaatleri doğrultusunda hep en iyiyi yakalamak için çalışılmaktadır.

## İTFAİYE DAİRE BAŞKANLIĞI

Daire başkanlığımız 2010 yılı içinde tüm ihbarları değerlendirerek müdahaleleri zamanında yapmıştır. Kanunların ve Yönetmeliğin bize vermiş olduğu yetki ve sorumluluk dahilinde 24 saat 365 gün Konya halkına hizmet etmekteyiz.

## ZABITA DAİRE BAŞKANLIĞI

Daire Başkanlığımız, yasal mevzuat çerçevesinde kendisine verilen Beldenin esenlik, huzur, sağlık ve düzeninin sağlanması ile ilgili görevleri, Belediye Meclisi tarafından alınan ve Belediye Zabıtası tarafından yerine getirilmesi gereken emir ve yasaklarla bunlara uymayanlar hakkında kanun ve yönetmeliklerde öngörülen ceza ve diğer yaptırımları "BELEDİYE ZABITASI BELEDİYENİN VİTRİNİ" olduğunun bilinci içerisinde uygulamaktadır.

Birimimiz, belediye kaynakları kullanılarak temin edilen mevcut personel, araç-gereç ve teçhizatı en ekonomik şekilde değerlendirerek, Kent Halkına daha yaşanabilir, kamuya ait alanları araç ve seyyar satıcı işgalinden arındırılmış, garaj ve terminallerinden mutlu ve huzurlu, şehir içerisinde ticari araçlarla güvenli seyahat imkânı olan yaşam alanları sunabilmeyi ilke edinmiş bir şekilde denetim ve kontrol çalışmalarını sürdürmektedir.

## YAZI İŞLERİ VE KARARLAR DAİRE BAŞKANLIĞI

Genel itibariyle iyi işletilen sistem, kayıt güvenliği sorunları yaşamaktadır. Bunun kaldırılması için Kayıtların sadece takibini yapmakla kalmayan evrakların dönüşüm ve arşivine imkan tanıyan, yani evrakların yönetimini temin eden Modern bir evrak yönetimi kurulmalı ve işletilmelidir.

## BASIN YAYIN VE HALKLA İLİŞKİLER DAİRE BAŞKANLIĞI

Belediyeden halka halktan belediyeye sürekli iletişim sağlayarak halkta olumlu bir izlenim oluşturmayı amaçlayan daire başkanlığımız gerçekleştirdiği çalışmalar itibariyle sonuçları somut olarak tespit edilen bir görevi yerine getirmektedir. Daire başkanlığımızın diğer birimlerle etkileşimi son derece sağlıklı olup kaliteli sonuçlara ulaşılmaktadır.

## KAYNAK GELİŞTİRME VE İŞTİRAKLER DAİRE BAŞKANLIĞI



### **Terminaler**

Genel itibariyle Terminallerimiz yeterli görünmekle beraber fiziki alt yapısında problemler mevcut bulunmaktadır. Geniş bir alana sahip olmasına karşın, tuvaletler 5,5 M. .bodruma yapılmış, peronlar uygun olmayan kuzeye yapılmış, kuzey rüzgarlarının hakim olduğu bir konum. Metropol bir Belediyenin otoparkı 156 araçlık yapılmış, ayrıca kültür,sanat merkezi gibi kullanılacak mekanlarla otel,kütüphane vb. oluşturulmadığından noksanlık mevcuttur.

Terminalimizin bodrum katındaki emanet ile bodrum katta WC'ler yeni bir düzenleme ile zemin kat'a çıkarılırsa kullanım kolaylığı sağlayacaktır. Ayrıca, bilet yazıhaneleri taleplere uygun olarak tadilat döneminde artırılıp,Belediyemize gelir sağlanır.Ayrıca diğer maddelerde önerdiğimiz tüm değişiklikler yapılarak güzel bir kullanım ortamı sağlanacaktır.

### **Haller**

Genel itibariyle hallerimiz fiziki olarak yetersiz kalmaktadır. Sabah saatlerinde trafikte büyük sorunlar yaşanmaktadır. Ayrı iki halin olması da ayrı bir sorundur. Otoparkımız yetersizdir. Otomasyon olmadığından hızlı ve doğru bilgilere ulaşmak güçleşmektedir. Bir denetim ekibimiz denetimlerini yapmaktadır. Fakat Konya'mızı mücavir alanı büyük ve semt pazarlarının fazla olmasından istenilen verim alınamamaktadır.

### **Taşınmazlar**

Taşınmazların sosyal ve ekonomik ömürlerinin korunması periyodik bakımlarının devamlı aksatılmadan yapılması gerekmektedir.Denetim yapılmadığı takdirde kısa zamanda işyerlerimizin durumu eski haline gelme ihtimali yüksektir.

## **KÜLTÜR VE SOSYAL İŞLER DAİRE BAŞKANLIĞI**

Hz. Mevlana'nın dünyaca bilinen bir sima oluşu, Mevlana öğretisine olan rağbet Konya'nın uluslar arası anlamda tanınan bir şehir olması Kurumumuzun genel anlamda kültürel faaliyetlere verdiği önem Sponsorluk müessesesinin, şehrimizde henüz gelişmemiş olması bugün için olumsuz görünmekle birlikte, yakın gelecekte büyük bir fırsat olarak görülebilir. Şöyle ki; 2863 sayılı Kültür Teşvik Yasası ile Vergi Muafiyeti de getirilen sponsorluk müessesesi için şehrimizde büyük bir potansiyel mevcuttur.

## **ULAŞIM PLANLAMA VE RAYLI SİSTEM DAİRE BAŞKANLIĞI**

Daire başkanlığımız, Kanun ve yönetmelikler ile kendisine verilen görevleri sorumluluk bilinci ile mevcut filo ve insan kaynaklarını 06.00 / 00.30 saatleri arasında Otobüsler ile 24 saat Tramvaylar ile Cumartesi, Pazar, Bayram ve Resmi tatil gözetmeksizin tarifeli seferler ile planlı, programlı bir şekilde kent içi ulaşım hizmetlerini vermektedir.

Ulaşım kalitesinin artırılarak daha iyi hizmet verilebilmesi için, Otobüs ve Tramvay filo yaş ortalaması düşürülerek, eksik olan personel sayısı yeterli hale getirilmelidir.

## **HUKUK MÜŞAVİRLİĞİ**

Hukuk Müşavirliğinde dava ve icra takipleri ciddi ve titizlikle takip edilmekte, dava kazanma ve alacakların tahsili çok yüksek oranlarda seyretmektedir.





# D- ÖNERİ ve TEDBİRLER

## İTFAİYE DAİRE BAŞKANLIĞI

İtfaiye Dairesi Başkanlığına genç ve yetenekli itfaiye personeline ihtiyaç vardır. Mevcut personelimiz orta yaşın üzerinde ve sayıları azdır, mevcut çalışmakta olduğumuz müteahhit elemanlarının kadrolu işçi veya memur statüsüne geçmesi çalışma performansımızı yükseltecektir.

Ayrıca personel sayımızı norm kadroya göre tamamlanması,  
Şehrimiz sürekli büyüdüğünden yeni grup ve müfrezelerin açılması,

## ZABITA DAİRE BAŞKANLIĞI

Zabıta Hizmetlerinin verilmesi noktasında kent sakinleri ile birincil ilişkiler içinde olan Zabıta personelinin, halkla ilişkiler, motivasyon-diksiyon teknikleri, beden dili eğitimi ve teknolojik araçlarının kullanımını da kapsayan birçok alanda belirgin özelliklere sahip olması gerekmekte iken, personelimiz bu alanlarda yetersiz kalmaktadır.

Mücadir ve yerleşim alan sınırlarının genişlemesi, kent nüfusunun demografik etkenlerle sürekli artması, ekonomik şartların ağırlaşması ve buna bağlı olarak seyyar faaliyetlerin artmasına; denetim alanlarımız sürekli genişlemesine rağmen memur personel sayısı (emeklilik, nakil, ölüm v.b. sebeplerle) mütemediyen düşmektedir. Mevcut şartların da etkisiyle memurların birçoğu bu üniformalı hizmeti bilerek, severek ve isteyerek yapamadığından, personelin yaş ortalamasının yüksek olmasından, ideal hizmet kalitesi ve verim yakanamamaktadır.

Hizmetlerin gerçekleştirilmesinde birçok kanun, yönetmelik ve talimatnamelerle iç içe çalışılması mesleki eğitimi ve bilgi donanımını zorunlu kılmaktadır. Son dönemde yasal mevzuatta birçok değişiklik olmasına, sürekli hizmet içi eğitim ve seminer çalışması yapılmasına karşın personelimiz eğitim ve öğretim yönünden donanımsız olduğu için kendisini yetiştirememektedir.

Hizmetin kalitesinin artırılması, verimin yükseltilmesi ve performans gelişiminin sağlanabilmesi için kademeli olarak sıfırdan, belirli kriterler çerçevesinde personel takviyesi yapılması gerekmektedir. Gerekli personel takviyesi yapıldığı takdirde, şehrimiz genelinde denetimler ve ekip artırılarak çalışmalarımız hızlandırılacaktır.

## İNSAN KAYNAKLARI VE EĞİTİM DAİRE BAŞKANLIĞI

Personel planlamasının yapılması,

## YAZI İŞLERİ VE KARARLAR DAİRE BAŞKANLIĞI

Modern evrak yönetimi E- İmza kriterlerini taşıyan ve yazışmaların elektronik ortamda havale ve muhafazasını temin edecek şekilde düzenlenmelidir. Evrakların fiziki havale uygulamasına son verilmelidir



## BASIN YAYIN VE HALKLA İLİŞKİLER DAİRE BAŞKANLIĞI

Halkla ilişkiler birimlerinde görevlendirilecek personelin yüksek öğrenim görmüş, özellikle de üniversitelerin İletişim Fakültesinden mezun olanları tercih edilmelidir.

Halkla ilişkiler birimlerinde görevli personele halkla ilişkiler konularında hizmet-içi eğitim programları uygulanmalıdır.

Daire Başkanlığımızın ilgili birimlerinin araç-gereç ve donanım bakımından yeterli bir durumda olmaları sağlanmalıdır.

## SAĞLIK VE SOSYAL HİZMETLER DAİRE BAŞKANLIĞI

Büyükşehir Belediyesi Sağlık ve Sosyal Hizmetler Daire Başkanlığına bağlı Şube Müdürlükleri yapmış olduğu çalışmalarını etkin ve verimli kılabilmek için gerekli bilgi donanımına ulaşmaları gerekmektedir.

Bu maksatla performanslarını artırabilmek için hizmet içi eğitimleri düzenlenerek halkımıza daha verimli hizmet verebilmek arzusuyla, il içi ve il dışı gezi-gözlem yapabilmelerini; gelişen teknolojiye haberdar olabilmelerini sağlanabilir.

Buna paralel olarak Sağlık ve Sosyal Hizmetler Daire Başkanlığında görev yapan personellerin birbiriyle bilgi alış-verişlerine imkan sağlayacak gerekli sosyal aktiviteler yapılabilir ve AR-GE çerçevesinde kendilerini yenileyebilir.

Başkanlığımızın ilgili birimleri çalışmalarını yürütürken halkımızın sosyo-ekonomik ve kültürel düzeyleri göz önüne alınarak, yasaların ön gördüğü imkanlar doğrultusunda hizmet sunmalıdır.

## KAYNAK GELİŞTİRME VE İŞTİRAKLER DAİRE BAŞKANLIĞI

### Terminaler

Hızlı Trenin önümüzdeki yıllarda Konya'mıza geleceği bilinen bir gerçektir. Bununla beraber mevcut otogarın da başka amaçlı kullanılıp, yeni terminalin hızlı trenin Terminal merkezi ile uyumlu olarak düşünülmesi yararlı olacaktır.

Şehrin merkezinde kalan Karatay Kırsal Otobüs Terminali de başka amaçlı kullanılabilir, onun yerine Bölgesel Otobüs Terminali Saman pazarında geliştirilmesi önerilen Belediye Otobüs Hareket Merkezi ile bütünleştirilebilir. Bu terminal kent dışı bağlantıları kolaylaştırır. Şehir merkezinin trafik yükünü azaltır.

Belediye, otobüs şirketleri ile vatandaşların daha verimli kullanabileceği ve memnun olacakları bir terminale yukarıda açıklanan sorunların çözülmesi halinde sahip olunacaktır.

### Haller

Yeni bir hal yapılması sorunların büyük bir kısmını çözecektir. Otomasyona geçilmesi ile bilgilere hızlı ve sağlıklı ulaşılmış olacaktır. Yeni sabit denetim ekipleri kurulması ile denetimler daha sağlıklı yapılacaktır. Şehrimizde yapılan yaş sebze - meyve ticaretinin daha iyi olması ve ilgili tarafları memnun edebilmesi için yukarıda açıklanan sorunların çözülmesi gerekir.

### Taşınmazlar

Taşınmazların periyodik takipleri aksatılmadan yapılmalıdır bunun sağlanması için



gerekirse elemen katkısı sağlanmalıdır.

### ULAŞIM PLANLAMA VE RAYLI SİSTEM DAİRE BAŞKANLIĞI

Birimimizin verimli, etkili ve ekonomik bir ulaşım hizmeti verebilmesi için kalifiye personel sayısı yeterli hale getirilmeli, araç filo yaşı, yeni konforlu araçlar alınarak düşürülmeli, yeni semtlere hafif raylı sistem ilave hatları yapılarak raylı sistem ağı genişletilmeli, Elkart kullanımı yaygınlaştırılarak, şehir içi dolmuşların durak harici keyfi olarak her yerde yolcu indirme ve bindirmeleri engellenmelidir





# EKLER





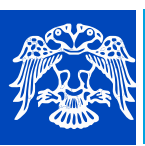

**Ek-2: Üst Yöneticinin İç Kontrol Güvence Beyanı**

**İÇ KONTROL GÜVENCE BEYANI**

Üst yönetici olarak yetkim dahilinde;

Bu raporda yer alan bilgilerin güvenilir, tam ve doğru olduğunu beyan ederim.

Bu raporda açıklanan faaliyetler için bütçe ile tahsis edilmiş kaynakların, planlanmış amaçlar doğrultusunda ve iyi mali yönetim ilkelerine uygun olarak kullanıldığını ve iç kontrol sisteminin işlemlerin yasallık ve düzenliliğine ilişkin yeterli güvenceyi sağladığını bildiririm.

Bu güvence, üst yönetici olarak sahip olduğum bilgi ve değerlendirmeler, iç kontroller, iç denetçi raporları ile Sayıştay raporları gibi bilgim dahilindeki hususlara dayanmaktadır.

Burada raporlanmayan, idarenin menfaatlerine zarar veren herhangi bir husus hakkında bilgim olmadığını beyan ederim.

**Tahir AKYÜREK**  
**Büyükşehir Belediye Başkanı**

**Ek-4: Mali Hizmetler Birim Yöneticisinin Beyanı****MALİ HİZMETLER BİRİM YÖNETİCİSİNİN BEYANI**

Mali hizmetler birim yöneticisi olarak yetkim dahilinde;

Bu idarede, faaliyetlerin mali yönetim ve kontrol mevzuatı ile diğer mevzuata uygun olarak yürütüldüğünü, kamu kaynaklarının etkili, ekonomik ve verimli bir şekilde kullanılmasını temin etmek üzere iç kontrol süreçlerinin işletildiğini, izlendiğini ve gerekli tedbirlerin alınması için düşünce ve önerilerimin zamanında üst yöneticiye raporlandığını beyan ederim.

İdaremizin 2009 yılı Faaliyet Raporunun “III/A- Mali Bilgiler” bölümünde yer alan bilgilerin güvenilir, tam ve doğru olduğunu teyit ederim.

**Yakup YENİLMEZ**  
**Mali Hizmetler Daire Başkanı**



## KAMU İDARELERİNCE HAZIRLANACAK FAALİYET RAPORLARI HAKKINDA YÖNETMELİK

### Mahalli idareler genel faaliyet raporunun kapsamı

**MADDE 13** (1) Mahalli idarelerin genel durumunu ortaya koymak üzere hazırlanacak mahalli idareler genel faaliyet raporunda;

- a) Mahalli idare bütçeleri gelir ve gider hedefleri ile gerçekleştirmelerine ilişkin bilgi ve değerlendirmeler,
- b) Mahalli idareler, mahalli idarelere bağlı kuruluş ve işletmeler ile belediye ortaklıklarının iç ve dış borçlarına ilişkin bilgi ve değerlendirmeler,
- c) Mahalli idarelerin insan kaynakları ile fiziki kaynaklarına ilişkin bilgi ve değerlendirmeler,
- ç) Mahalli idare bütçelerinden yapılan yardımlar ile sosyal hizmet harcamalarına ilişkin bilgi ve değerlendirmeler,
- d) Mahalli idarelerin stratejik planlama ve performans esaslı bütçeleme uygulamaları hakkında genel değerlendirmeler,
- e) Mahalli idarelere ilişkin iç denetim sonuçları hakkında bilgi ve değerlendirmeler,
- f) Mahalli idarelere ilişkin olarak İçişleri Bakanlığınca yürütülen denetim ve gözetim faaliyetleri hakkında özet bilgiler,
- g) Mahalli idarelerin yıl içinde yapmış olduğu yatırımlar ile gelecek yıllara yaygın yüklenmelerine ilişkin bilgiler,
- ğ) Bakanlık ve İçişleri Bakanlığınca gerekli görülen diğer bilgiler,

denilmektedir.

Yönetmeliğin 13 maddesinin b bendinde belirtilen hususlar çerçevesinde Belediye şirketlerinin ortaklık bilgileri verilmektedir.



## KONYA BÜYÜKŞEHİR BELEDİYESİNİN ORTAK OLDUĞU İŞTİRAKLER

Büyükşehir Belediyemizin ortaklığı bulunduğu 7 (yedi) adet şirket iştiraki vardır. İlgili iştiraklere ait genel şirket bilgileri ve ortaklığa ait bilgiler aşağıdaki tabloda gösterilmiştir.

ŞİRKET BİLGİLERİ						ORTAKLIK BİLGİLERİ			
	Şirket Ünvanı	Kuruluş Yılı	Sermayesi	Toplam Hisse Adedi	Hisse Değeri 1 ad/TL	Şirket Ortakları	Hisse Bilgileri		
							Oran/%	Adet	Miktar TL
1	Konbeltaş Konya İnşaat Taşımacılık Hizmet Danışmanlık Park İşletmeciliği ve Enerji Üretim Anonim Şirketi	10.05.1983	1.000.000,00	5.000.000	0,20	Büyükşehir Belediyesi	99,964020	4.998.201	999.640,200
						Karatay Belediyesi	0,033330	1.667	333,300
						Konestaş A.Ş.	0,001330	67	13,300
						Tepeköy Belediyesi	0,000660	33	6,600
						Selçuklu Belediyesi	0,000660	33	6,600
						<b>Toplam</b>	<b>100,00</b>	<b>5.000.000</b>	<b>1.000.000,00</b>

ŞİRKET BİLGİLERİ						ORTAKLIK BİLGİLERİ			
	Şirket Ünvanı	Kuruluş Yılı	Sermayesi	Toplam Hisse Adedi	Hisse Değeri 1 ad/TL	Şirket Ortakları	Hisse Bilgileri		
							Oran/%	Adet	Miktar TL
2	Belediye Sağlık Hastanesi A.Ş.	10.07.1985	50.000,00	200.000	0,25	Büyükşehir Belediyesi	87,72	175.440,00	43.860,00
						Sağ-Taş A.Ş.	11,62	23.236,00	5.809,00
						Selçuklu Belediyesi	0,11	220,00	55,00
						Meram Belediyesi	0,11	220,00	55,00
						Karatay Belediyesi	0,11	220,00	55,00
						Diğer Ortaklar ( 28 Kişi)	0,33	664,00	166,00
						<b>Toplam</b>	<b>100,00</b>	<b>200.000</b>	<b>50.000,00</b>





ŞİRKET BİLGİLERİ						ORTAKLIK BİLGİLERİ			
	Şirket Ünvanı	Kuruluş Yılı	Sermayesi	Toplam Hisse Adedi	Hisse Değeri 1 ad/TL	Şirket Ortakları	Hisse Bilgileri		
							Oran/%	Adet	Miktar TL
3	Konya Sanat Kültür ve Spor Faaliyetleri Ticaret Anonim Şirketi	14.07.1998	100.000,00	100.000	1,00	Büyükşehir Belediyesi	40,00	40.000,00	40.000,00
						Karatay Belediyesi	15,00	15.000,00	15.000,00
						Selçuklu Belediyesi	15,00	15.000,00	15.000,00
						Meram Belediyesi	15,00	15.000,00	15.000,00
						Koski Genel Müdürlüğü	15,00	15.000,00	15.000,00
						<b>Toplam</b>	<b>100,00</b>	<b>100.000,00</b>	<b>100.000,00</b>

ŞİRKET BİLGİLERİ						ORTAKLIK BİLGİLERİ			
	Şirket Ünvanı	Kuruluş Yılı	Sermayesi	Toplam Hisse Adedi	Hisse Değeri 1 ad/TL	Şirket Ortakları	Hisse Bilgileri		
							Oran/%	Adet	Miktar TL
4	Sağ-Taş Sağlık Tesisleri A.Ş.	02.04.1984	50.000,00	1.000.000	0,05	Büyükşehir Belediyesi	23,00	230.000,00	11.500,00
						Belediyeler Birliği	2,00	20.000,00	1.000,00
						Meram Belediyesi	2,00	20.000,00	1.000,00
						Selçuklu Belediyesi	12,00	120.000,00	6.000,00
						Karatay Belediyesi	12,00	120.000,00	6.000,00
						Diğer Ortaklar ( 57 Kişi )	49,00	490.000,00	24.500,00
						<b>Toplam</b>	<b>100,00</b>	<b>1.000.000,00</b>	<b>50.000,00</b>



ŞİRKET BİLGİLERİ						ORTAKLIK BİLGİLERİ			
	Şirket Ünvanı	Kuruluş Yılı	Sermayesi	Toplam Hisse Adedi	Hisse Değeri 1 ad/TL	Şirket Ortakları	Hisse Bilgileri		
							Oran/ %	Adet	Miktar TL
5	Gaznet A.Ş.	13.01.2004	10.000.000,00	10.000.000	1,00	Energaz Elektrik Su Dağ. A.Ş.	75	7.500.000,00	7.500.000,00
						Konya Organize Sanayi Böl.	10	1.000.000,00	1.000.000,00
						Büyükşehir Belediyesi	10	1.000.000,00	1.000.000,00
						Diğer Ortaklar	5	500.000,00	500.000,00
						<b>Toplam</b>	<b>100</b>	<b>10.000.000,00</b>	<b>10.000.000,00</b>

ŞİRKET BİLGİLERİ						ORTAKLIK BİLGİLERİ			
	Şirket Ünvanı	Kuruluş Yılı	Sermayesi	Toplam Hisse Adedi	Hisse Değeri 1 ad/TL	Şirket Ortakları	Hisse Bilgileri		
							Oran/ %	Adet	Miktar TL
6	Karatay İnşaat Temizlik Sağlık ve Turizm Hizmet A.Ş	05.06.2000	50.000,00	5000	100,00	Karatay Belediyesi	99,60	4.980,00	49.800,00
						Büyükşehir Belediyesi	0,10	5,00	50,00
						Selçuklu Belediyesi	0,10	5,00	50,00
						Meram Belediyesi	0,10	5,00	50,00
						Koski Genel Müdürlüğü	0,10	5,00	50,00
						<b>Toplam</b>	<b>100,00</b>	<b>5.000,00</b>	<b>50.000,00</b>



ŞİRKET BİLGİLERİ						ORTAKLIK BİLGİLERİ			
	Şirket Ünvanı	Kuruluş Yılı	Sermayesi	Toplam Hisse Adedi	Hisse Değeri 1 ad/TL	Şirket Ortakları	Hisse Bilgileri		
							Oran/ %	Adet	Miktar TL
77	Panplast Sulama, Tarım Sanayi ve Ticaret A.Ş.	10.06.1985	58.000.000,00	58.000.000	1,00	Konya Şeker Holding A.Ş.	99,731411	57.844.218,35	57.844.218,35
						Konya İl Özel İdare Müdürlüğü	0,192308	111.538,46	111.538,46
						Büyükşehir Belediyesi	0,053429	30.989,00	30.989,00
						T.T.K Bölge Md.lüğü	0,013028	7.556,00	7.556,00
						S.S. Ilgın Pancar Ekicileri	0,009687	5.618,19	5.518,19
						Diğer Ortaklar (2 kişi)	0,000138	80,00	80,00
						<b>Toplam</b>	<b>100,000,000</b>	<b>58.000.000,00</b>	<b>58.000.000,00</b>



<b>BİLANÇO</b>		Yılı:	2010
		Ayı:	OCAK-ARALIK
<b>PASİFLER</b>			
<b>III- KISA VADELİ YABANCI KAYNAKLAR</b>			<b>25.384.285,53</b>
<b>30 KISA VADELİ İÇ MALİ BORÇLAR</b>		<b>11.705.262,03</b>	
300 BANKA KREDİLERİ HESABI	11.705.262,03		
<b>31 KISA VADELİ DIŞ MALİ BORÇLAR</b>		<b>1.210.130,00</b>	
310 CARİ YILDA ÖDENECEK DIŞ MALİ BORÇ	1.210.130,00		
<b>32 FAALİYET BORÇLARI</b>		<b>7.592.122,99</b>	
320 BÜTÇE EMANETLERİ HESABI	7.592.122,99		
<b>33 EMANET YABANCI KAYNAKLAR</b>		<b>921.718,16</b>	
330 ALINAN DEPOZİTO VE TEMİNATLAR HE	557.883,16		
333 EMANETLER HESABI	363.835,00		
<b>36 ÖDENECEK DİĞER YÜKÜMLÜLÜKLER</b>		<b>3.955.052,35</b>	
360 ÖDENECEK VERGİ VE FONLAR HESABI	2.121.155,22		
361 ÖDENECEK SOSYAL GÜVENLİK KESİNT	520.027,92		
362 FONLAR VEYA DİĞER KAMU İDARELER	38.735,35		
363 KAMU İDARELERİ PAYLARI HESABI	1.275.133,86		
<b>IV- UZUN VADELİ YABANCI KAYNAKLAR</b>			<b>112.727.353,44</b>
<b>40 UZUN VADELİ İÇ MALİ BORÇLAR</b>		<b>107.510.963,60</b>	
400 BANKA KREDİLERİ HESABI	42.493.237,42		
403 KAMU İDARELERİNE MALİ BORÇLAR HE	65.017.726,18		
<b>41 UZUN VADELİ DIŞ MALİ BORÇLAR</b>		<b>4.430.307,21</b>	
410 DIŞ MALİ BORÇLAR HESABI	4.430.307,21		
<b>43 DİĞER BORÇLAR</b>		<b>786.082,63</b>	
430 ALINAN DEPOZİTO VE TEMİNATLAR HE	786.082,63		
<b>V- ÖZ KAYNAKLAR</b>			<b>539.778.966,82</b>
<b>50 NET DEĞER</b>		<b>329.412.238,33</b>	
500 NET DEĞER HESABI	329.412.238,33		
<b>57 GEÇMİŞ YILLAR OLUMLU FAALİYET SONU</b>		<b>171.992.348,81</b>	
570 GEÇMİŞ YILLAR OLUMLU FAALİYET SO	171.992.348,81		
<b>59 DÖNEM FAALİYET SONUÇLARI</b>		<b>38.374.379,68</b>	
590 DÖNEM OLUMLU FAALİYET SONUCU HI	38.374.379,68		
		<b>Pasif Toplam</b>	<b>677.890.605,79</b>
<b>IX- NAZİM HESAPLAR</b>			<b>109.556.976,83</b>
<b>91 NAKİT DIŞI TEMİNAT VE KİŞİLERE AİT MEİ</b>		<b>37.706.050,69</b>	
911 TEMİNAT MEKTUPLARI EMANETLERİ HI	37.706.050,69		
<b>92 TAAHHÜT HESAPLARI</b>		<b>71.850.926,14</b>	
921 GİDER TAAHHÜTLERİ KARŞILIĞI HESAE	71.850.926,14		
		<b>Genel Toplam</b>	<b>787.447.582,62</b>







