



**ORDU**  
ÜNİVERSİTESİ

**2024 YILI**  
**PERFORMANS PROGRAMI**



## İÇİNDEKİLER

|  |    |
|--|----|
| I. GENEL BİLGİLER  | 4  |
| A. Yetki, Görev ve Sorumluluklar                                       | 6  |
| B. Teşkilat Yapısı   | 9  |
| C. Fiziksel Kaynaklar  | 10 |
| D. İnsan Kaynaklar   | 13 |
| E. Diğer Hususlar  | 14 |
| II. PERFORMANS BİLGİLERİ   | 15 |
| A. Temel Politika ve Öncelikler  | 15 |
| B. Amaç ve Hedefler  | 15 |
| C. Ordu Üniversitesi Performans Bilgisi                                | 17 |
| D. Faaliyet Maliyetleri Tablosu  | 44 |
| E. Ordu Üniversitesi Toplam Kaynak İhtiyacı                            | 70 |
| III. EKLER   | 73 |
| A. Faaliyetlerden Sorumlu Harcama Birimleri                            | 73 |
| B. Performans Göstergelerinin İzlenmesi ve Takibinden Sorumlu Birimler | 75 |

## TABLULAR LİSTESİ

|  |    |
|--|----|
| Tablo 1: Açık ve Kapalı Hizmet Alanları                                | 10 |
| Tablo 2: Eğitim Alanlarının Dağılımı                                   | 11 |
| Tablo 3: Araştırma Kaynakları  | 12 |
| Tablo 4: İdari Kadroların Unvan ve Sınıflar İtibariyle Dağılımı        | 13 |
| Tablo 5: Akademik Kadroların Unvanlar İtibariyle Dağılımı              | 14 |
| Tablo 6: Eğitim-Öğretim Yılına Göre Öğrenci Dağılımı                   | 14 |
| Tablo 7: Alt Program Hedefleri ve Stratejik Plan İlişkisi              | 16 |
| Tablo 8: Faaliyetler Düzeyinde Performans Programı Maliyeti            | 70 |
| Tablo 9: Ekonomik Sınıflandırma Düzeyinde Performans Programı Maliyeti | 72 |

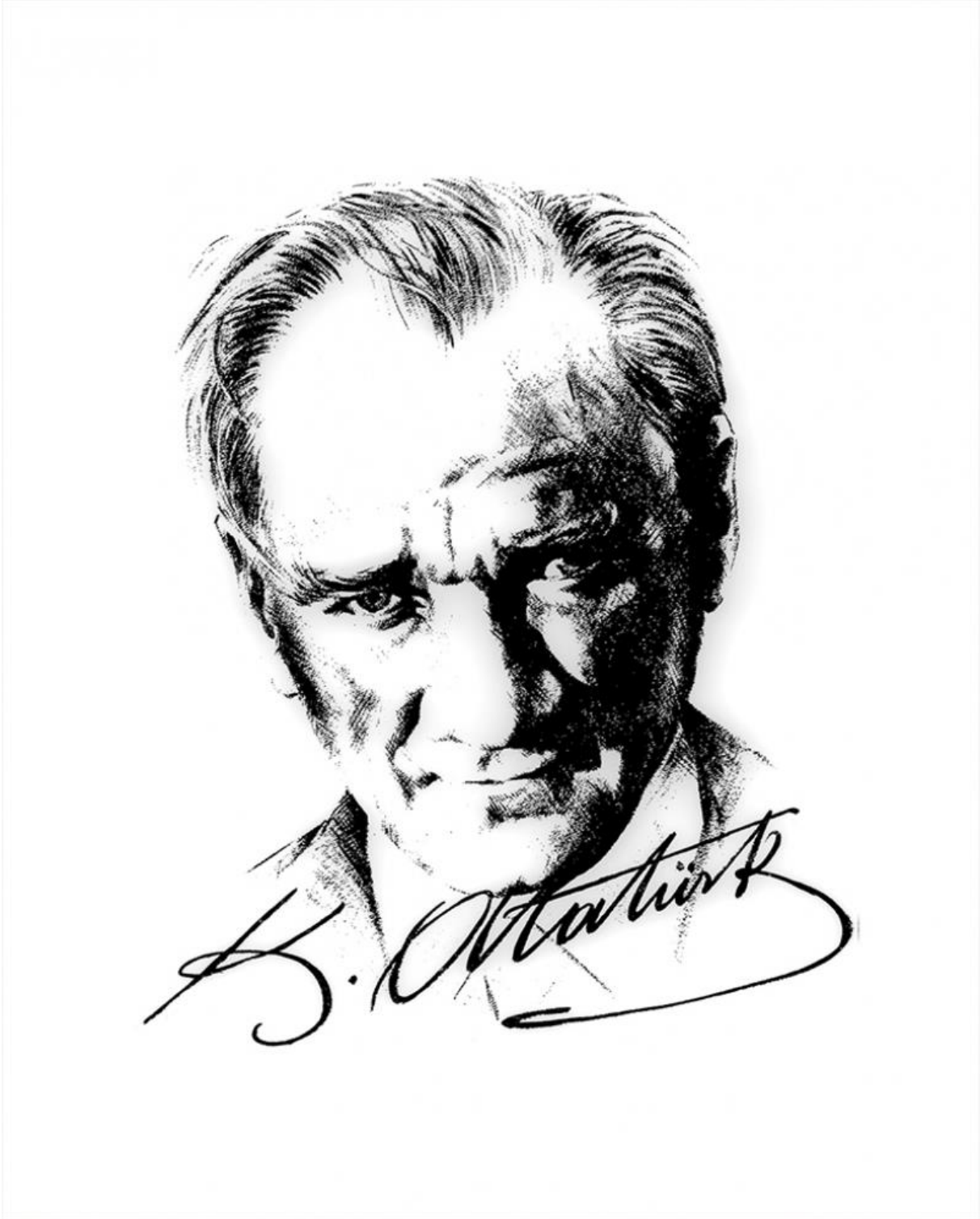

“Yaptıklarımızı asla kâfi göremeyiz. Çünkü, daha çok ve daha büyük işler yapmak mecburiyetinde ve azmindeyiz.”

## ÜST YÖNETİCİ SUNUŞU

5018 sayılı Kamu Mali Yönetimi ve Kontrol Kanunu ile; kamu idarelerine tahsis edilen kaynakların etkili, ekonomik ve verimli kullanılması, elde edilen çıktı ve sonuçların ise devletin üst politika belgelerinde yer alan amaç ve hedeflerle ilişkisinin kurulabilmesi hedeflenmiş olup mali saydamlık ve hesap verebilirlik ilkeleri çerçevesinde performans esaslı bütçe sistemi benimsenmiştir.

Söz konusu bütçe sistemi ile, plan ve programlarda yer alan amaç ve hedefler için ayrılan kaynakların kullanımı sonucunda elde edilen çıktı ve sonuçların ilişkilendirilmesi; sonuç odaklı bir mali yönetim anlayışının geliştirilerek mali saydamlık ve hesap verebilirliğin sağlanması amaçlanmaktadır.

2008 yılından itibaren genel yönetim kapsamındaki kamu idarelerince üst politika belgelerinde belirlenen hedef ve öncelikler ile uyumlu olarak stratejik planlar ve stratejik planlar ile bütçeler arasında bağ kuran yıllık performans programları hazırlanarak kamuoyu ile paylaşılmaktadır.

Bu amaçlar doğrultusunda hazırlanmış olan Ordu Üniversitesi 2024 Yılı Performans Programı siz değerli kamuoyunun ve paydaşlarımızın bilgisine sunulmuştur. Emeği geçen tüm çalışma arkadaşlarıma teşekkür ederim.

Prof. Dr. Orhan BAŞ  
Rektör

## I- GENEL BİLGİLER

Ordu Üniversitesi, 17 Mart 2006 tarih ve 26111 sayılı Resmî Gazete 'de yayımlanarak yürürlüğe giren 5467 sayılı Kanun ile kurulmuştur. Bu kanunla Ordu Üniversitesi

1. On dokuz Mayıs Üniversitesine bağlı;
  - Ünye İktisadi İdari Bilimler Fakültesi,
  - Fatsa Deniz Bilimleri Fakültesi,
  - Fen-Edebiyat Fakültesi,
  - Sağlık Yüksekokulu,
  - Ünye Meslek Yüksekokulu ve
  - Mesudiye Meslek Yüksekokulları ile
2. Karadeniz Teknik Üniversitesine bağlı;
  - Ziraat Fakültesi ve
  - Meslek Yüksekokulunun (2012 yılında Teknik Bilimler MYO olmuştur.) bir araya getirilmesi ile kurulmuştur.

Ayrıca kuruluşundan günümüze kadar çıkarılan çeşitli KHK ve YÖK kararları ile mevcut okullara aşağıdaki okullarda eklenmiştir.

- Tıp Fakültesi,
- Güzel Sanatlar Fakültesi,
- Müzik ve Sahne Sanatları Fakültesi,
- Diş Hekimliği Fakültesi,
- İlahiyat Fakültesi,
- Turizm Fakültesi,
- Sağlık Bilimleri Fakültesi
- Eğitim Fakültesi,
- Fen Bilimleri Enstitüsü,
- Sosyal Bilimleri Enstitüsü,
- Sağlık Bilimleri Enstitüsü,
- Spor Bilimleri Fakültesi,
- Yabancı Diller Yüksekokulu,
- Fatsa Meslek Yüksekokulu,
- Ulubey Meslek Yüksekokulu,
- Akkuş Meslek Yüksekokulu,
- Teknik Bilimler Meslek Yüksekokulu,
- Sosyal Bilimler Meslek Yüksekokulu,
- İkizce Meslek Yüksekokulu,
- Gököy Meslek Yüksekokulu,
- Aybastı Meslek Yüksekokulu,

Ordu Üniversitesi, bilim, teknoloji ve yeni buluşlara katkı sağlamaya ve yeniliğe dayalı rekabet gücünün yükseltilmesine yönelik alanlarda araştırmalar yapılmasını teşvik eden evrensel düşünen bölgesel düzeyde konumlanmış yeni nesil bir üniversitedir.

Konumu itibarıyla bölgenin eğitim, sosyal ve bölgesel kalkınma odaklı birçok alanda ihtiyaçlarını analiz ederek bir üniversiteden beklenen, eğitim, araştırma ve girişimcilik işlevlerinin her birinde kendini gerçekleştiren ve geliştiren bir üniversitedir. Ağırlıklı olarak EĞİTİM ve ARAŞTIRMA odaklı kendini konumlandırmıştır ve bu alanda farklılaşmayı öngörmektedir.

Kuruluşundan itibaren eğitim faaliyetlerine, bilim ve araştırmaya ayrı bir önem vermektedir. Ordu Üniversitesi, alanında yetkin, nitelikli ve bilgi çağının gerekliliklerinin farkında olan akademik ve idari personeli ile nitelikli ve donanımlı insan kaynağını yetiştirmeyi, geliştirmeyi ve Endüstri 4.0 bakış açısıyla akıllı sanayinin ihtiyaçlarını karşılayabilecek eğitimler düzenleyerek personelinin yetkinlik düzeyini artırmayı amaçlamaktadır. Kuruluşundan bu yana özellikle istihdam alanı yüksek olan program ve bölüm sayılarındaki belirgin artış ve bu alanlarda yetenekli akademik personelin istihdamı, ağırlıklı olarak eğitim odaklı bir üniversite olduğunu gösteren kanıtlardır.

Toplumun temel değerlerini koruyan, toplumsal yararı ön planda tutan, toplumsal sorunlara duyarlı, uluslararası nitelikte öğrenci ve öğretim elemanı yapısına sahip, paydaşların ihtiyaçlarını hızlı, kaliteli ve etkili bir şekilde karşılayan öncü bir bilim merkezi olmayı amaçlamaktadır.

Üniversite, akademik faaliyetlerinde yeni teknolojiler, yeni ürünler, yeni iş modellerinin geliştirilmesini, küresel sorunlara çözüm sunulmasını ve sosyal fayda üretilmesini kararlılıkla desteklemektedir. Bu bütünleşik süreçlerin tamamı eğitim ile iç içe örülerek tasarlanmakta ve öğrencilerin bu süreçlerin önemli birer paydaşı olması hedeflenmektedir.

Eğitim, araştırma ve geliştirmeyi hedefleyen bir üniversite olarak, özellikle lisansüstü eğitim, ulusal-uluslararası akademik yayınlar, inovasyon ve patent girişimleri gibi ülkemizin gelişimine katkı sağlayan çalışmaların olabildiğince artırılması amaçlamaktadır. Ayrıca olmazsalarımızdan olan Kamu-Üniversite-Sanayi İşbirliğini (KÜSİ), uluslararası ortaklıklar kapsamındaki çalışmaları, öğrenci ve çalışanlarımızın memnuniyetini artırarak, kurumsal aidiyetin ve kurumsal gelişimin sürekliliğini sağlamak amaçlanmaktadır.

Üniversitemiz bünyesinde kurulan uzaktan eğitim merkezi, geliştirdiği sınav sistemi ile tüm birimlerimizin sınavlarını yapacak yetkinliğe ulaşmıştır. Uzaktan Eğitim Merkezi, önümüzdeki süreçte kendi bünyesinde ön lisans ve yüksek lisans düzeyinde uzaktan eğitim programları gerçekleştirmeyi planlamaktadır.

Merkezi Araştırma Laboratuvarı sahip olduğu cihazlar ve araştırma altyapısı ile hem üniversitemizin hem de komşu üniversitelerin araştırmalarına destek sağlamaktadır.

## A. YETKİ, GÖREV VE SORUMLULUKLAR:

Üniversitelerin yetki, görev ve sorumlulukları Anayasa'nın 130'uncu maddesi, 2547 sayılı Yükseköğretim Kanunu'nun 12'nci maddesi ve diğer ilgili Kanun ve Kanun Hükmünde Kararnamelerde belirtilmiştir.

2547 sayılı Kanun'un 12'nci maddesinde Yükseköğretim Kurumlarının görevleri şu şekilde sıralanmıştır.

- ❖ Çağdaş uygarlık ve eğitim-öğretim esaslarına dayanan bir düzen içinde, toplumun ihtiyaçları ve kalkınma planları ilke ve hedeflerine uygun ve ortaöğretime dayalı çeşitli düzeylerde eğitim-öğretim, bilimsel araştırma, yayım ve danışmanlık yapmak,
- ❖ Kendi ihtisas gücü ve maddi kaynaklarını rasyonel, verimli ve ekonomik şekilde kullanarak, milli eğitim politikası ve kalkınma planları ilke ve hedefleri ile Yükseköğretim Kurulu tarafından yapılan plan ve programlar doğrultusunda, ülkenin ihtiyacı olan dallarda ve sayıda insan gücü yetiştirmek,
- ❖ Türk toplumunun yaşam düzeyini yükseltici ve kamuoyunu aydınlatıcı bilim verilerini söz, yazı ve diğer araçlarla yaymak,
- ❖ Örgün, yaygın, sürekli ve açık eğitim yoluyla toplumun özellikle sanayileşme ve tarımda modernleşme alanlarında eğitilmesini sağlamak,
- ❖ Ülkenin bilimsel, kültürel, sosyal ve ekonomik yönlerden ilerlemesini ve gelişmesini ilgilendiren sorunlarını, diğer kuruluşlarla iş birliği yaparak, kamu kuruluşlarına önerilerde bulunmak suretiyle öğretim ve araştırma konusu yapmak, sonuçlarını toplumun yararına sunmak ve kamu kuruluşlarınca istenecek inceleme ve araştırmaları sonuçlandırarak düşüncelerini ve önerilerini bildirmek,
- ❖ Eğitim-öğretim ve seferberliği içinde, örgün, yaygın, sürekli ve açık eğitim hizmetini üstlenen kurumlara katkıda bulunacak önlemleri almak,
- ❖ Yörelerindeki tarım ve sanayinin gelişmesine ve ihtiyaçlarına uygun meslek elemanlarının yetişmesine ve bilgilerinin gelişmesine katkıda bulunmak, sanayi, tarım ve sağlık hizmetleri ile diğer hizmetlerde modernleşmeyi, üretimde artışı sağlayacak çalışma ve programlar yapmak, uygulamak ve yapılanlara katılmak, bununla ilgili kurumlarla iş birliği yapmak ve çevre sorunlarına çözüm getirici önerilerde bulunmak,
- ❖ Eğitim teknolojisini üretmek, geliştirmek, kullanmak, yaygınlaştırmak,
- ❖ Yükseköğretimin uygulamalı yapılmasına ait eğitim-öğretim esaslarını geliştirmek, döner sermaye işletmelerini kurmak, verimli çalıştırmak ve bu faaliyetlerin geliştirilmesine ilişkin gerekli düzenlemeleri yapmaktır."

### **Rektör:**

Rektör, üniversitenin ve bağlı birimlerinin öğretim kapasitesinin rasyonel bir şekilde kullanılmasında ve geliştirilmesinde, öğrencilere gerekli sosyal hizmetlerin sağlanmasında, gerektiği zaman güvenlik önlemlerinin alınmasında, eğitim-öğretim, bilimsel araştırma ve yayın faaliyetlerinin devlet kalkınma planı ilke ve hedefleri doğrultusunda planlanıp yürütülmesinde, bilimsel ve idari gözetim ve denetimin yapılmasında ve bu görevlerin alt birimlere aktarılmasında, takip ve kontrol edilmesinde ve sonuçlarının alınmasında birinci derecede yetkili ve sorumludur.

### **Yetki, görev ve sorumlulukları:**

- ❖ Üniversite kurullarına başkanlık etmek; yükseköğretim üst kuruluşlarının kararlarını uygulamak, üniversite kurullarının önerilerini inceleyerek karara bağlamak ve üniversiteye bağlı kuruluşlar arasında düzenli çalışmayı sağlamak,
- ❖ Her eğitim-öğretim yılı sonunda ve gerektiğinde üniversitenin eğitim-öğretim bilimsel araştırma ve yayın faaliyetleri hakkında Üniversitelerarası Kurula bilgi vermek,
- ❖ Üniversitenin yatırım programlarını, bütçesini ve kadro ihtiyaçlarını, bağlı birimlerinin ve üniversite yönetim kurulu ile senatosunun görüş ve önerilerini aldıktan sonra hazırlamak ve Yükseköğretim Kuruluna sunmak,
- ❖ Gerekli gördüğü hallerde üniversiteyi oluşturan kuruluş ve birimlerde görevli öğretim elemanlarının ve diğer personelin görev yerlerini değiştirmek/yeni görevler vermek,
- ❖ Üniversitenin birimleri ve her düzeydeki personeli üzerinde genel gözetim ve denetim görevini sürdürmek,
- ❖ Kanun ve yönetmeliklerle kendisine verilen diğer görevleri yapmaktır.

### **Senato:**

Senato, rektörün başkanlığında, rektör yardımcıları, dekanlar ve her fakülteden fakülte kurullarınca üç yıl için seçilecek birer öğretim üyesi ile rektörlüğe bağlı enstitü ve yüksekokul müdürlerinden teşekkül eder. Senato, üniversitelerin akademik bir organıdır.

### **Görevleri:**

- ❖ Üniversitenin eğitim-öğretim, bilimsel araştırma ve yayın faaliyetlerinin esasları hakkında karar almak,
- ❖ Üniversitenin bütününe ilgilendiren kanun ve yönetmelik taslaklarını hazırlamak veya görüş bildirmek,
- ❖ Rektörün onayından sonra Resmî Gazete de yayımlanarak yürürlüğe girecek olan üniversite veya üniversitenin birimleri ile ilgili yönetmelikleri hazırlamak,
- ❖ Üniversitenin yıllık eğitim-öğretim programını ve takvimini inceleyerek karara bağlamak.
- ❖ Bir sınava bağlı olmayan fahri akademik unvanları vermek ve fakülte kurullarının bu konudaki önerilerini karara bağlamak,
- ❖ Fakülte kurulları ile rektörlüğe bağlı enstitü ve yüksekokul kurullarının kararlarına yapılacak itirazları inceleyerek karara bağlamak,
- ❖ Üniversite yönetim kuruluna üye seçmek,
- ❖ Kanun ve yönetmeliklerle kendisine verilen diğer görevleri yapmaktır.



### **Üniversite Yönetim Kurulu:**

Üniversite yönetim kurulu; rektörün başkanlığında dekanlardan, üniversiteye bağlı değişik öğretim birim ve alanlarını temsil edecek şekilde senatoca dört yıl için seçilecek üç profesörden oluşur. Üniversite yönetim kurulu idari faaliyetlerde rektöre yardımcı bir organdır.

### **Görevleri:**

- ❖ Yükseköğretim üst kuruluşları ile senato kararlarının uygulanmasında belirlenen plan ve programlar doğrultusunda rektöre yardım etmek,
- ❖ Faaliyet plan ve programlarının uygulanmasını sağlamak, üniversiteye bağlı birimlerin önerilerini dikkate alarak yatırım programını, bütçe tasarısı taslağını incelemek ve kendi önerileri ile rektörlüğe sunmak,
- ❖ Üniversite yönetimi ile ilgili olarak rektörün getireceği konularda karar almak,
- ❖ Fakülte, enstitü ve yüksekokul yönetim kurullarının kararlarına yapılacak itirazları inceleyerek kesin karara bağlamak,
- ❖ Kanun ve yönetmeliklerle verilen diğer görevleri yapmaktır.

## **B. TEŞKİLAT YAPISI**

Ordu Üniversitesi'nin yönetim ve organizasyonu 2547 sayılı Yükseköğretim Kanunu hükümlerine göre belirlenmiştir. Ordu Üniversitesi üst yönetim organları Rektör, Senato ve Yönetim Kuruludur. Ordu Üniversitesi organizasyon yapısında akademik birimler olarak 13 Fakülte, 1 Yüksekokul, 3 Enstitü ve 10 Meslek Yüksekokulu yer almaktadır. Diğer taraftan, Üniversitemiz bünyesinde eğitim-öğretim ve araştırma faaliyetlerine destek sağlayan 16 Uygulama ve Araştırma Merkezi, 6 Komisyon, 10 Koordinatörlük, 1 İşletme Müdürlüğü ve 7 Kurul yer almaktadır.

Ordu Üniversitesi Rektörlüğü idari organizasyon yapısında 1 rektör, 2 rektör yardımcısı, 1 genel sekreter, 2 genel sekreter yardımcısı, daire başkanlıkları ve müdürlükler yer almaktadır. Ayrıca idari yapı içerisinde fakülte, enstitü, yüksekokul ve meslek yüksekokullarının idari teşkilatları bulunmaktadır.

Üniversitemizin teşkilat yapısı aşağıda gösterilmiştir.

## Organizasyon Şeması:

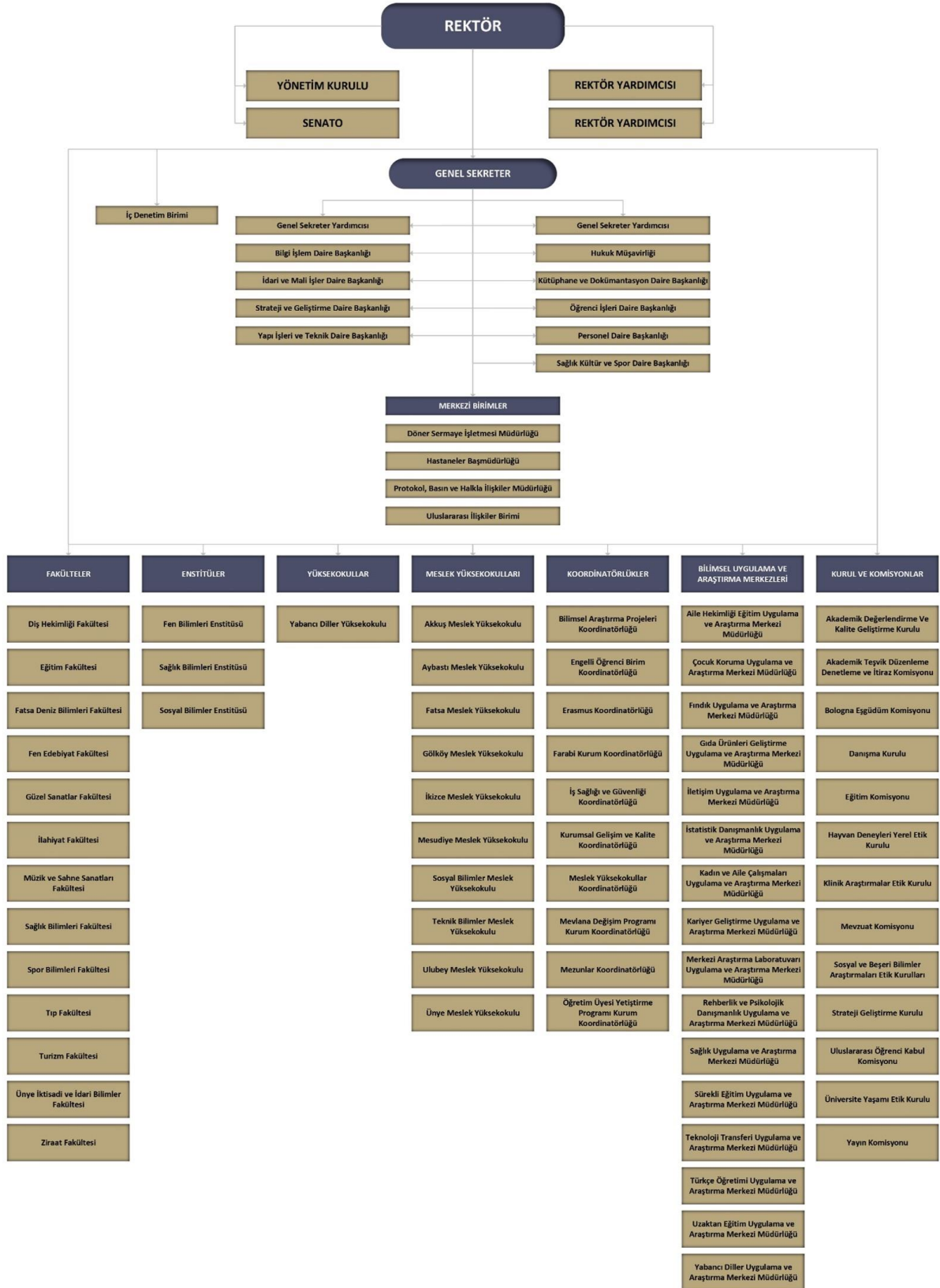

## C. FİZİKSEL KAYNAKLAR

### Hizmet Alanları:

Üniversite kampüs alanı olarak 20.09.2007 tarihli tutanak ile Cumhuriyet Mahallesiindeki mülkiyeti Karadeniz Teknik Üniversitesi ve şahıslara ait yaklaşık 400 dönümlük arazinin belirlenmesine karar verilmiştir. Bu arazinin KTÜ'ye ait olan kısmı daha sonra Ordu Üniversitesine devredilmiştir. Kampüs alanı Üniversite Senatosunun 18.07.2007 tarih ve 6 no.lu oturumunda alınan 2007/34 sayılı Karar ile "Cumhuriyet Kampüsü" adını almıştır.

Üniversitemiz içerisinde rektörlük idari ve akademik birimlerin bulunduğu Cumhuriyet yerleşkesi; il merkezinde bulunan 3 yerleşke ve ilçelerde bulunan 8 yerleşke olmak üzere toplam 11 ayrı yerleşkede 155.845 m<sup>2</sup> kapalı alanda eğitim-öğretim hizmetlerini sürdürmektedir. Üniversitemizin 2023-2024 eğitim-öğretim döneminde öğrenci alımına başlayan Aybastı ve Gököy Meslek Yüksekokulları ile yerleşke sayısı 13'e, kapalı alanı 156.975 m<sup>2</sup>'ye yükselmiştir.

**Tablo 1: Açık ve Kapalı Hizmet Alanları (m<sup>2</sup>)**

| Birim Adı  | Kapalı Alan    | Açık Alan |                  |
|--|----------------|-----------|------------------|
| Rektörlük (Eski Bina)                              | 5.135          | 1.154.638 |                  |
| Rektörlük (Yeni Bina)                              | 13.570         |           |                  |
| Fen-Edebiyat Fakültesi A Blok                      | 8.320          |           |                  |
| Fen Edebiyat Fakültesi B Blok + İlahiyat Fakültesi | 7.471          |           |                  |
| Ziraat Fakültesi + Sağlık Bilimleri Fakültesi      | 13.538         |           |                  |
| Diş Hekimliği Fakültesi                            | 14.658         |           |                  |
| Eğitim Fakültesi + Güzel Sanatlar Fakültesi        | 11.433         |           |                  |
| Beden Eğitimi ve Spor Yüksekokulu                  | 9.060          |           |                  |
| Merkezi Araştırma Laboratuvarı                     | 2.347          |           |                  |
| Morfoloji Binası                                   | 16.052         |           |                  |
| Müzik ve Sahne Sanatları Fakültesi                 | 11.466         |           |                  |
| Mesudiye Meslek Yüksekokulu                        | 932            |           |                  |
| Ünye Meslek Yüksekokulu                            | 4.317          |           |                  |
| Fatsa Meslek Yüksekokulu                           | 2.213          |           |                  |
| Fatsa Deniz Bilimleri Fakültesi                    | 3.445          |           |                  |
| Ulubey Meslek Yüksekokulu                          | 1.227          |           |                  |
| Akkuş Meslek Yüksekokulu                           | 1.175          |           |                  |
| İkizce Meslek Yüksekokulu                          | 3.857          |           |                  |
| Turizm Fakültesi                                   | 1.932          |           |                  |
| Sosyal Bilimler Meslek Yüksekokulu                 | 4.120          |           |                  |
| Teknik Bilimler Meslek Yüksekokulu                 | 7.013          |           |                  |
| Aybastı Meslek Yüksekokulu                         | 466            |           |                  |
| Gököy Meslek Yüksekokulu                           | 664            |           |                  |
| Ünye İktisadi ve İdari Bilimler Fakültesi          | 6.356          |           |                  |
| Turizm Uygulama Restoranı                          | 396            |           |                  |
| Kafeterya + Soyunma odaları                        | 410            |           |                  |
| Emin Çetinceviz Merkez Kütüphanesi                 | 3.760          |           |                  |
| Kreş   | 1.642          |           |                  |
| <b>Toplam Alan</b>                                 | <b>156.975</b> |           | <b>1.154.638</b> |

Kaynak: Yapı İşleri ve Teknik Daire Başkanlığı

**Tablo 2: Eğitim Alanlarının Dağılımı**

| Birimler                           | Amfi     | Sınıf      | Laboratuvar ve Atölye | Uygulama Alanları |
|------------------------------------|----------|------------|-----------------------|-------------------|
| Akkuş Meslek Yüksekokulu           | -        | 4          | -                     | 2                 |
| Diş Hekimliği Fakültesi            | -        | 5          | -                     | 4                 |
| Eğitim Fakültesi                   | -        | 23         | -                     | 3                 |
| Fatsa Deniz Bilimleri Fakültesi    | -        | 6          | -                     | 7                 |
| Fatsa Meslek Yüksekokulu           | -        | 9          | 3                     | 8                 |
| Fen Edebiyat Fakültesi             | -        | 31         | -                     | 18                |
| Güzel Sanatlar Fakültesi           | -        | 7          | 18                    | 2                 |
| İkizce Meslek Yüksekokulu          | -        | 13         | -                     | 2                 |
| İlahiyat Fakültesi                 | -        | 9          | -                     | 1                 |
| Merkezi Araştırma Laboratuvarı     | -        | -          | -                     | 7                 |
| Mesudiye Meslek Yüksekokulu        | -        | 3          | -                     | 1                 |
| Müzik ve Sahne Sanatları Fakültesi | 2        | 7          | -                     | 73                |
| Sağlık Bilimleri Fakültesi         | -        | 7          | -                     | 1                 |
| Sosyal Bilimler Meslek Yüksekokulu | -        | 14         | -                     | 3                 |
| Spor Bilimleri Fakültesi           | -        | 9          | -                     | 2                 |
| Teknik Bilimler Meslek Yüksekokulu | -        | 13         | 4                     | 7                 |
| Turizm Fakültesi                   | -        | 5          | -                     | -                 |
| Tıp Fakültesi                      | 3        | 3          | -                     | 11                |
| Ulubey Meslek Yüksekokulu          | -        | 8          | 1                     | 1                 |
| Ünye İİB. Fakültesi                | -        | 18         | -                     | -                 |
| Aybastı Meslek Yüksekokulu         | -        | 1          | -                     | -                 |
| Gölköy Meslek Yüksekokulu          | 1        | 2          | -                     | -                 |
| Ünye Meslek Yüksekokulu            | -        | 9          | -                     | 5                 |
| Ziraat Fakültesi                   | -        | 21         | -                     | 35                |
| <b>Toplam</b>                      | <b>6</b> | <b>227</b> | <b>26</b>             | <b>193</b>        |

Kaynak: Yapı İşleri ve Teknik Daire Başkanlığı

### **Araştırma Kaynakları:**

Açılışı 15.12.2017 tarihinde gerçekleştirilen Ordu Üniversitesi Emin Çetinceviz Merkez Kütüphanesi, üniversitemizin Cumhuriyet Yerleşkesi içerisinde yer almaktadır.

Dijital kütüphane hizmetleri, kütüphaneler arası iş birliği, belge sağlama hizmetleri, teknik danışma hizmetleri, kurum arşivi ve bilimsel açık erişim arşiviyle sahip olduğu bilgi hazinesinden basılı ve elektronik ortamda kullanıcılarının yararlanmasını sağlayan Emin Çetinceviz Merkez Kütüphanesinde, Üniversitemiz akademisyen ve öğrencilerine bilgiye hızlı erişebildikleri bilimsel bir alt yapı sağlanmaktadır.

Kütüphanemizde, basılı bilgi kaynaklarının sınıflandırılması, kataloglama işlemlerinin yapılması, etiketlenmesi, güvenlik çiplerinin takılması, raflara doğru ve düzenli bir şekilde yerleştirilerek hizmete sunulması, akademik personelin elektronik ortamda erişemediği bilgi kaynaklarının sağlanması, açık erişim arşivi hizmetlerinin yürütülmesi, sisteme tez ve veri girişlerinin işlenmesi, uzaktan erişim hizmetlerinin sağlanması, kurum arşivi hizmetlerinin yürütülmesi, kullanıcılarda kitap ve kütüphane farkındalığı oluşturulması gibi birçok faaliyet gerçekleştirilmektedir.

Üniversitemiz kütüphanelerinde kayıtlı yayınlar ve kaynakların kullanımına dair veriler Tablo 3'te gösterilmiştir.

**Tablo 3: Araştırma Kaynakları ve Kullanım Değerleri**

|  | 2021      | 2022    |
|--|-----------|---------|
| Basılı Kitap Sayısı                                | 66.578    | 73.912  |
| Katalogsuz Kitap Sayısı                            | 6.743     | 0       |
| İlahiyat Fakültesi Kütüphanesi                     | 9.288     | 9.225   |
| Ünye İİBF. Kütüphanesi                             | 6.224     | 6.450   |
| Elektronik Kitap Sayısı (Abone olunan)             | 2.227.194 | 143.102 |
| Elektronik Kitap Sayısı (Satın alınan)             | 19.884    | 20.511  |
| Basılı Süreli Yayın Sayısı                         | 1.165     | 1.165   |
| Basılı Süreli Yayın Sayısı (Okul Kütüphaneleri)    | 474       | 474     |
| Elektronik Süreli Yayın Sayısı (Abone Olunan)      | 200.821   | 123.006 |
| Veri Tabanı Sayısı                                 | 19        | 12      |
| Elektronik Dergi Sayısı                            | 200.821   | 123.006 |
| Ödünç Verilen Yayın Sayısı                         | 2.478     | 6.188   |
| Kütüphaneden Yararlanan Kişi Sayısı                | 156.085   | 308.884 |
| Veri Tabanlarından Veri İndirme Sayıları           | 96.680    | 70.250  |
| Bilimsel Açık Erişim Sistemine Veri Giriş Sayıları | 1.070     | 977     |

Kaynak: Ordu Üniversitesi 2022 Yılı İdare Faaliyet Raporu

## D. İNSAN KAYNAKLARI

Üniversitemizde toplam 691 idari personel görev yapmakta olup unvan ve sınıflar itibariyle dağılımları aşağıda gösterilmiştir.

**Tablo 4: İdari Kadroların Unvan ve Sınıflar İtibariyle Dağılımı**

| Unvan                               | Hizmet Sınıfı | 2022       | 2023       |
|-------------------------------------|---------------|------------|------------|
| Genel Sekreter                      | GİH           | 1          | 1          |
| Genel Sekreter Yardımcısı           | GİH           | 2          | 2          |
| Daire Başkanı                       | GİH           | 8          | 8          |
| İç Denetçi                          | GİH           | 1          | 1          |
| Üniversite Hastaneleri Başmüdürü    | GİH           | 1          | 0          |
| Hastane Müdürü                      | GİH           | 1          | 1          |
| Fakülte Sekreteri                   | GİH           | 12         | 13         |
| Yüksekokul Sekreteri                | GİH           | 11         | 13         |
| Enstitü Sekreteri                   | GİH           | 3          | 3          |
| Şube Müdürü                         | GİH           | 13         | 13         |
| Mali Hizmetler Uzmanı               | GİH           | 3          | 2          |
| Araştırmacı (6360)                  | GİH           | 1          | 0          |
| Şef                                 | GİH           | 29         | 30         |
| Memur                               | GİH           | 28         | 33         |
| Ambar Memuru                        | GİH           | 1          | 1          |
| Koruma ve Güvenlik Görevlisi        | GİH           | 1          | 1          |
| Sekreter                            | GİH           | 2          | 2          |
| Bilgisayar İşletmeni                | GİH           | 123        | 125        |
| Şoför                               | GİH           | 11         | 11         |
| Psikolog                            | SHS           | 1          | 1          |
| Diyetisyen                          | SHS           | 1          | 1          |
| Hemşire                             | SHS           | 19         | 19         |
| Sağlık Memuru                       | SHS           | 1          | 1          |
| Sağlık Teknikeri                    | SHS           | 9          | 12         |
| Sağlık Teknisyeni                   | SHS           | 5          | 5          |
| İstatistikçi                        | THS           | 1          | 1          |
| Programcı                           | THS           | 4          | 3          |
| Kütüphaneci                         | THS           | 2          | 2          |
| Mühendis                            | THS           | 9          | 10         |
| Mimar                               | THS           | 2          | 1          |
| Tekniker                            | THS           | 13         | 13         |
| Teknisyen                           | THS           | 12         | 12         |
| Avukat                              | AHS           | 2          | 2          |
| Hizmetli                            | YHS           | 17         | 26         |
| Hastabakıcı                         | YHS           | 1          | 1          |
| Hayvan Bakıcısı                     | YHS           | 2          | 2          |
| Kaloriferci                         | YHS           | 2          | 2          |
| Bekçi                               | YHS           | 2          | 1          |
| Sürekli İşçi                        | -             | 319        | 315        |
| Sözleşmeli Personel (657/4-b)       | -             | 20         | 1          |
| <b>Toplam İdari Personel Sayısı</b> |               | <b>696</b> | <b>691</b> |

Kaynak: e-bütçe - Tarih: 30.09.2023

2023 yılı itibariyle üniversitemizde akademik alanda 94 Profesör, 156 Doçent, 220 Doktor Öğretim Üyesi, 156 Öğretim Görevlisi ve 279 Araştırma Görevlisi olmak üzere toplam 905 akademik personel görev yapmaktadır.

**Tablo 5: Akademik Kadroların Unvanlar İtibariyle Dağılımı**

| Unvan Adı            | Hizmet Sınıfı | 2022       | 2023       |
|----------------------|---------------|------------|------------|
| Profesör             | ÖE            | 80         | 94         |
| Doçent               | ÖE            | 118        | 156        |
| Doktor Öğretim Üyesi | ÖE            | 211        | 220        |
| Öğretim Görevlisi    | ÖE            | 175        | 156        |
| Araştırma Görevlisi  | ÖE            | 306        | 279        |
| <b>Genel Toplam</b>  |               | <b>890</b> | <b>905</b> |

Kaynak: e-bütçe - Tarih: 30.09.2023

## E. DİĞER HUSUSLAR

### **Öğrenci Sayıları:**

2022-2023 eğitim-öğretim yılında üniversitemizde 9.088'zi kız, 9.387'si erkek olmak üzere toplam 18.475 öğrenci eğitim-öğrenim hizmeti almıştır. 2023-2024 eğitim-öğretim yılında ise 9.529'u kız, 9.639'u erkek olmak üzere toplam 19.168 öğrenci eğitim-öğrenim hizmeti alacak olup bir önceki eğitim-öğretim dönemine göre öğrenci sayımızda %3,75 artış olmuştur.

**Tablo 6: Eğitim-Öğretim Yılına Göre Öğrenci Dağılımı**

|               | 2022-2023    |              | 2023-2024    |              |
|---------------|--------------|--------------|--------------|--------------|
|               | Kız          | Erkek        | Kız          | Erkek        |
| Lisans        | 5.401        | 4.561        | 4.669        | 5.818        |
| Ön Lisans     | 2.554        | 3.911        | 3.960        | 2.726        |
| Lisans Üstü   | 1.133        | 915          | 900          | 1.095        |
| <b>Toplam</b> | <b>9.088</b> | <b>9.387</b> | <b>9.529</b> | <b>9.639</b> |

Kaynak: Öğrenci İşleri Daire Başkanlığı - Tarih: 30.09.2023

Toplam öğrencilerimizin içerisinde kız öğrencilerimizin oranı %49,71 iken erkek öğrencilerimizin oranı ise %50,29 olarak gerçekleşmiştir.

## II. PERFORMANS BİLGİLERİ

### A. TEMEL POLİTİKA VE ÖNCELİKLER

5018 sayılı Kamu Mali Yönetimi ve Kontrol Kanunu ile mali saydamlık ve hesap verilebilirlik kavramları ön plana çıkmaktadır. Bu değerlerin uygulanabilirlik aşamasında, kamu mali yönetim sistemimize dâhil edilen araçlarından bir tanesi de performans esaslı bütçeleme sistemidir.

2024 Yılı Performans Programı hazırlanırken 11'inci Kalkınma Planı, Cumhurbaşkanlığı Yıllık Programı, Orta Vadeli Program, Orta Vadeli Mali Plan, Üniversitemiz 2020-2024 Stratejik Planı, Bütçe Hazırlama Rehberi ve Yatırım Programı Hazırlama Rehberi gibi dokümanlar dikkate alınmıştır.

Ordu Üniversitesinin mevcut ve geleceğe dönük faaliyet alanlarıyla ilişkili olduğu görülen üst politika maddeleri belirlenirken ülkemizin, bölgemizin ve bulunduğumuz şehrin olanakları, ihtiyaçları ve değerleri göz önünde bulundurulmuş, ayrıca değişen dünya yönelimleriyle uyumu gözetilerek ilgili alanlarda hedefler ortaya konulmuştur.

Belirtilen amaç ve hedeflere ulaşmak için kamu kaynaklarının ihtiyaçlar doğrultusunda tahsisi ve etkili kullanımında bütçesel süreçten beklenen; politika oluşturma, planlama ve bütçeleme arasındaki bağın iyi bir şekilde kurulmasıdır. Üniversitemiz kaynaklarının öncelikler çerçevesinde etkin, ekonomik ve verimli kullanılması ve şeffaflığın sağlanması ilkeleri gereği hazırlanan performans programı ile Üniversite faaliyetlerinin hedef ve göstergelere dayalı olarak izlenmesi ile kamuoyunun bilgilendirilmesi amaçlanmaktadır.

### B. AMAÇ VE HEDEFLER

#### **Misyon:**

Katılımcı ve insan odaklı bir yaklaşımla; araştıran, sorgulayan, evrensel etik değerleri benimsemiş yetkin bireyler yetiştirmek, yaptığı ulusal ve uluslararası düzeyde bilimsel araştırmalarla bulunduğu bölgenin ekonomik, kültürel ve toplumsal gelişimine katkı sağlamaktır.

#### **Vizyon:**

Nitelikli eğitim ve bilimsel araştırmaları ile öne çıkan, paydaşlarıyla bütünleşen, rekabetçi, yenilikçi, çevreye duyarlı ve insan merkezli yaklaşımları ile tercih edilen bir üniversite olmaktır.

Üniversitemizin 2024 mali yılı içerisinde gerçekleştirmeyi planladığı faaliyetler 3 farklı stratejik amaç ile ilişkilendirilmiştir. Program, alt program, alt program hedefleri ve ilişkili olduğu stratejik amaçları gösteren tablo aşağıda yer almaktadır.



**Tablo 7: Alt Program Hedefleri ve Stratejik Plan İlişkisi**

| <b>Program Adı</b>                      | <b>Alt Program Adı</b>                                 | <b>Alt Program Hedefleri</b>   | <b>İlişkili Olduğu Stratejik Amaç</b>                    |
|---|--|--|--|
| <b>Araştırma, Geliştirme ve Yenilik</b> | Araştırma Altyapıları                                  | Ülkemizin bilgi birikiminin artırılmasına ve teknolojik gelişimine katkıda bulunmak üzere yükseköğretim kurumlarında araştırma altyapılarının kurulması ve kapasitelerinin güçlendirilmesi | Bilimsel Araştırma ve Geliştirme Faaliyetlerini Artırmak |
|   | Yükseköğretimde Bilimsel Araştırma ve Geliştirme       | Yükseköğretim kurumlarında inovasyon amaçlı bilimsel çalışmaların artırılması  | Bilimsel Araştırma ve Geliştirme Faaliyetlerini Artırmak |
| <b>Hayat Boyu Öğrenme</b>               | Yükseköğretim Kurumları Sürekli Eğitim Faaliyetleri    | Toplumun tüm kesimlerine ihtiyaç duyduğu alanlarda eğitimler verilmesi, kamu kurum ve kuruluşları, özel sektör ve uluslararası kuruluşlarla iş birliğinin gelişmesine katkıda bulunulması  | Paydaş Memnuniyetini Artırmak ve Katkı Sağlamak          |
| <b>Tedavi Edici Sağlık</b>              | Tedavi Edici Sağlık                                    | Tedavi edici sağlık hizmetinin erişilebilir ve etkili olarak sunulmasının sağlanması   | Paydaş Memnuniyetini Artırmak ve Katkı Sağlamak          |
| <b>Yükseköğretim Hizmetleri</b>         | Öğrenme Elemanlarına Sağlanan Burs ve Destekler        | Alanında yetkin, araştırmacı, bilgi üreten ve aktaran akademisyenler yetiştirilmesi  | Eğitim-Öğretim Hizmetlerinin Kalitesini Geliştirmek      |
|   | Ön Lisans Eğitimi, Lisans Eğitimi ve Lisansüstü Eğitim | Mesleki yeterlilik sahibi ve gelişime açık mezunlar yetiştirilmesi   | Eğitim-Öğretim Hizmetlerinin Kalitesini Geliştirmek      |
|   | Yükseköğretimde Öğrenci Yaşamı                         | Yükseköğretim öğrencilerine sunulan beslenme ve barınma hizmetlerinin kalitesinin artırılması; öğrencilerin kişisel ve sosyal gelişimi desteklenerek yaşam kalitesinin yükseltilmesi       | Paydaş Memnuniyetini Artırmak ve Katkı Sağlamak          |

## C. ORDU ÜNİVERSİTESİ PORFORMANS BİLGİSİ

**Bütçe Yılı** : 2024

**Program Adı** : ARAŞTIRMA, GELİŞTİRME VE YENİLİK

**Alt Program Adı** : YÜKSEKÖĞRETİMDE BİLİMSEL ARAŞTIRMA VE GELİŞTİRME

### **Gerekçe ve Açıklamalar** :

Aklın ve bilimin gelişimine katkı sağlayan; kurum içi/dışı, ulusal/uluslararası kurum ya da kuruluşların verdiği ekonomik destekler ile yapılabilecek bilimsel araştırma projelerinin sayısının artırılması faaliyetlerini kapsamaktadır.

### **Alt Program Hedefi** :

Yükseköğretim kurumlarında inovasyon amaçlı bilimsel çalışmaların arttırılması.

### **Performans Göstergeleri** :

| Performans Göstergesi Adı                          | Ölçü Birimi   | 2022 Yılı Sonu G. | 2023 Planlanan | 2023 Y.S.G.T. | 2024 Hedef | 2025 Tahmin | 2026 Tahmin |
|--|---|-------------------|----------------|---------------|------------|-------------|-------------|
| 1- Ar-ge'ye harcanan bütçenin toplam bütçeye oranı | Oran  | 0,51              | 1,2            | 0,6           | 1,4        | 1,5         | 1,5         |
| Göstergeye İlişkin Açıklama                        | Ar-ge projesi: Amacı, kapsamı, genel ve teknik tanımı, süresi, bütçesi, özel şartları, diğer kurum, kuruluş, gerçek ve tüzel kişilerce sağlanacak aynı ve/veya nakdi destek tutarları, sonuçta doğacak fikri mülkiyet haklarının paylaşım esasları tespit edilmiş ve ar-ge faaliyetlerinin her safhasını belirleyecek mahiyette ve bilimsel esaslar çerçevesinde hazırlanan projeyi ifade etmektedir. |                   |                |               |            |             |             |
| Hesaplama Yöntemi                                  | Yıl içinde yapılan ekleme ve aktarmalar o yılın başlangıç bütçesine dahil edilerek hesaplanmıştır. (Ar-ge için yapılan harcama / merkezi yönetim bütçesi + döner sermaye bütçesi.)  |                   |                |               |            |             |             |
| Verinin Kaynağı                                    | BAP Koordinatörlüğü, Döner Sermaye İşletme Müdürlüğü, Strateji Geliştirme Daire Başkanlığı  |                   |                |               |            |             |             |
| Sorumlu İdare                                      | Rektörlük (Özel Kalem)  |                   |                |               |            |             |             |

| Performans Göstergesi Adı  | Ölçü Birimi   | 2022 Yılı Sonu G. | 2023 Planlanan | 2023 Y.S.G.T. | 2024 Hedef | 2025 Tahmin | 2026 Tahmin |
|--|---|-------------------|----------------|---------------|------------|-------------|-------------|
| 2- Ar-ge sonucu ortaya çıkan ürünlere ilişkin alınan patent sayısı | Sayı  | 3                 | 4              | 3             | 4          | 4           | 5           |
| Göstergeye İlişkin Açıklama  | Ar-ge faaliyetleri sonucunda Türk Patent ve Marka Kurumuna başvurusu yapılan ve tescil edilen patent sayısını ifade etmektedir.                   |                   |                |               |            |             |             |
| Hesaplama Yöntemi  | Başvurunun yapıldığı tarih değil, patent belgesinin tescil edildiği tarihe bakılarak hangi yıla ait olduğu belirlenmiştir. (Alınan patent sayısı) |                   |                |               |            |             |             |
| Verinin Kaynağı  | Merkezi Araştırma Laboratuvarı, BAP Koordinatörlüğü   |                   |                |               |            |             |             |
| Sorumlu İdare  | Rektörlük (Özel Kalem)  |                   |                |               |            |             |             |

| Performans Göstergesi Adı                    | Ölçü Birimi  | 2022 Yılsonu G. | 2023 Planlanan | 2023 Y.S.G.T. | 2024 Hedef | 2025 Tahmin | 2026 Tahmin |
|--|--|-----------------|----------------|---------------|------------|-------------|-------------|
| 3- Ar-ge sonucu ticarileştirilen ürün sayısı | TL   | 0               | 0              | 0             | 0          | 0           | 0           |
| Göstergeye İlişkin Açıklama                  | Patenti ticarileştirilen ürün sayısını ifade etmektedir. |                 |                |               |            |             |             |
| Hesaplama Yöntemi                            | Ticarileştirilen ürün sayısı                             |                 |                |               |            |             |             |
| Verinin Kaynağı                              | Merkezi Araştırma Laboratuvarı, BAP Koordinatörlüğü      |                 |                |               |            |             |             |
| Sorumlu İdare                                | Rektörlük (Özel Kalem)                                   |                 |                |               |            |             |             |

| Performans Göstergesi Adı             | Ölçü Birimi  | 2022 Yılsonu G. | 2023 Planlanan | 2023 Y.S.G.T. | 2024 Hedef | 2025 Tahmin | 2026 Tahmin |
|---------------------------------------|--|-----------------|----------------|---------------|------------|-------------|-------------|
| 4- Araştırma merkezleri gelir miktarı | TL   | 78.227          | 90.000         | 70.000        | 100.000    | 110.000     | 110.000     |
| Göstergeye İlişkin Açıklama           | Uygulama ve araştırma merkezleri tarafından elde edilen gelirlerin toplamını ifade etmektedir. |                 |                |               |            |             |             |
| Hesaplama Yöntemi                     | Uygulama ve araştırma merkezleri tarafından elde edilen gelir                                  |                 |                |               |            |             |             |
| Verinin Kaynağı                       | Döner Sermaye İşletme Müdürlüğü, Uygulama ve Araştırma Merkezleri                              |                 |                |               |            |             |             |
| Sorumlu İdare                         | Rektörlük (Özel Kalem)   |                 |                |               |            |             |             |

| Performans Göstergesi Adı                                  | Ölçü Birimi  | 2022 Yılsonu G. | 2023 Planlanan | 2023 Y.S.G.T. | 2024 Hedef | 2025 Tahmin | 2026 Tahmin |
|--|--|-----------------|----------------|---------------|------------|-------------|-------------|
| 5- Araştırma merkezlerinin sanayi ile yaptığı proje sayısı | Sayı   | 1               | 16             | 2             | 7          | 10          | 10          |
| Göstergeye İlişkin Açıklama                                | Ar-ge, verimlilik artırma, ürün geliştirme, inovasyon vb. kapsamda (hizmet dahil bütün sektörler) sanayi kuruluşları ile ortak yürütülen proje sayısını ifade etmektedir.  |                 |                |               |            |             |             |
| Hesaplama Yöntemi  | Sözleşme veya protokolün imzalandığı tarih dikkate alınarak hangi yıla ait olduğu belirlenmiştir. Bir yıldan uzun süreli sözleşme ya da protokollere takip eden yıllarda da yer verilmiştir. (Araştırma merkezlerinin sanayi ile ortak yürüttüğü projelerin toplamı) |                 |                |               |            |             |             |
| Verinin Kaynağı  | Döner Sermaye İşletme Müdürlüğü, Uygulama ve Araştırma Merkezleri  |                 |                |               |            |             |             |
| Sorumlu İdare  | Rektörlük (Özel Kalem)   |                 |                |               |            |             |             |

| Performans Göstergesi Adı                                   | Ölçü Birimi  | 2022 Yılsonu G. | 2023 Planlanan | 2023 Y.S.G.T. | 2024 Hedef | 2025 Tahmin | 2026 Tahmin |
|---|--|-----------------|----------------|---------------|------------|-------------|-------------|
| 6- BAP kapsamında desteklenen araştırma projelerinin sayısı | Sayı   | 40              | 75             | 100           | 105        | 110         | 120         |
| Göstergeye İlişkin Açıklama                                 | BAP bütçesinden desteklenen A, B ve altyapı araştırma projelerinin toplamını ifade etmektedir.   |                 |                |               |            |             |             |
| Hesaplama Yöntemi   | Önceki yıllarda başlayıp halen devam etmekte olan projeler dahil edilmiştir. (BAP Koordinatörlüğü tarafından destek verilen proje sayılarının toplamı) |                 |                |               |            |             |             |
| Verinin Kaynağı   | BAP Koordinatörlüğü  |                 |                |               |            |             |             |
| Sorumlu İdare   | Rektörlük (Özel Kalem)   |                 |                |               |            |             |             |

| Performans Göstergesi Adı                          | Ölçü Birimi   | 2022 Yılı Sonu G. | 2023 Planlanan | 2023 Y.S.G.T. | 2024 Hedef | 2025 Tahmin | 2026 Tahmin |
|--|---|-------------------|----------------|---------------|------------|-------------|-------------|
| 7- Öğretim elemanı başına düşen ar-ge proje sayısı | Sayı  | 0,01              | 0,02           | 0,05          | 0,02       | 0,02        | 0,02        |
| Göstergeye İlişkin Açıklama                        | Ar-ge kapsamına giren proje sayısının, kadrosu üniversitemizde olan öğretim elemanı sayısına bölümünü ifade etmektedir. |                   |                |               |            |             |             |
| Hesaplama Yöntemi                                  | Ar-ge proje sayısı / Kadrosu üniversitemizde olan öğretim elemanı sayısı  |                   |                |               |            |             |             |
| Verinin Kaynağı                                    | BAP Koordinatörlüğü, Personel Daire Başkanlığı  |                   |                |               |            |             |             |
| Sorumlu İdare                                      | Rektörlük (Özel Kalem)  |                   |                |               |            |             |             |

| Performans Göstergesi Adı                                      | Ölçü Birimi   | 2022 Yılı Sonu G. | 2023 Planlanan | 2023 Y.S.G.T. | 2024 Hedef | 2025 Tahmin | 2026 Tahmin |
|--|---|-------------------|----------------|---------------|------------|-------------|-------------|
| 8- Patent, faydalı model ve endüstriyel tasarım başvuru sayısı | Sayı  | 1                 | 6              | 2             | 7          | 8           | 8           |
| Göstergeye İlişkin Açıklama                                    | Öğrenci, araştırmacı veya öğretim elemanlarının Türk Patent ve Marka Kurumuna üniversite adresli olmayan şahsi; patent, faydalı model ve endüstriyel tasarım başvuru sayısını ifade etmektedir. |                   |                |               |            |             |             |
| Hesaplama Yöntemi  | Başvurunun yapıldığı tarih dikkate alınmıştır. Herhangi bir şirket adına yapılan başvurular değerlendirme dışıdır. (Yapılan başvuru sayısı)   |                   |                |               |            |             |             |
| Verinin Kaynağı  | BAP Koordinatörlüğü   |                   |                |               |            |             |             |
| Sorumlu İdare  | Rektörlük (Özel Kalem)  |                   |                |               |            |             |             |

| Performans Göstergesi Adı   | Ölçü Birimi  | 2022 Yılı Sonu G. | 2023 Planlanan | 2023 Y.S.G.T. | 2024 Hedef | 2025 Tahmin | 2026 Tahmin |
|---|--|-------------------|----------------|---------------|------------|-------------|-------------|
| 9- Ulusal ve uluslararası kuruluşlar tarafından desteklenen ar-ge projesi | Sayı   | 7                 | 24             | 6             | 6          | 7           | 8           |
| Göstergeye İlişkin Açıklama   | Ulusal ve uluslararası kurum ve kuruluşlar tarafından desteklenmiş ve destek süresi 9 aydan az olmayan ar-ge niteliği taşıyan projeleri ifade etmektedir. BAP destekleri dahil değildir.   |                   |                |               |            |             |             |
| Hesaplama Yöntemi   | Destek süresi birden fazla yılı kapsıyor ise a) bu sürenin her yıl için 9 aydan fazla olması durumunda bütün yıllara b) iki farklı yılın toplamında 9 aydan fazla olması durumunda daha fazla süreyi içeren yıla veri girişi yapılmıştır. Projelerin başlangıç yılı önemli değildir. (Ar-ge niteliği taşıyan projelerin toplamı) |                   |                |               |            |             |             |
| Verinin Kaynağı   | BAP Koordinatörlüğü, Strateji Geliştirme Daire Başkanlığı  |                   |                |               |            |             |             |
| Sorumlu İdare   | Rektörlük (Özel Kalem)   |                   |                |               |            |             |             |

| Performans Göstergesi Adı                                   | Ölçü Birimi  | 2022 Yılsonu G. | 2023 Planlanan | 2023 Y.S.G.T. | 2024 Hedef | 2025 Tahmin | 2026 Tahmin |
|---|--|-----------------|----------------|---------------|------------|-------------|-------------|
| 10- Uluslararası endekslerde yer alan bilimsel yayın sayısı | Sayı   | 270             | 345            | 345           | 365        | 375         | 375         |
| Göstergeye İlişkin Açıklama                                 | Science Citation Index (SCI), Social Sciences Citation Index (SSCI), Science Citation Index Expanded (SCI-Expanded), Arts & Humanities Citation Index (AHCI) indekslerinde yer alan üniversite adresli yayınlar dikkate alınmıştır.  |                 |                |               |            |             |             |
| Hesaplama Yöntemi   | Aynı üniversiteden öğretim elemanlarının yayımladıkları ortak yazarlı yayınlar ile farklı üniversitelerden öğretim elemanlarının iş birliği ile yayımladıkları ortak yayınlar da bir adet olarak hesaplamaya dahil edilmiştir. (SCI, SSCI, SCI Expanded ve AHCI indeksli dergilerde yer alan üniversite adresli yayın sayısı.) |                 |                |               |            |             |             |
| Verinin Kaynağı   | Kütüphane Dokümantasyon Daire Başkanlığı   |                 |                |               |            |             |             |
| Sorumlu İdare   | Kütüphane Dokümantasyon Daire Başkanlığı   |                 |                |               |            |             |             |

### Alt Program Kapsamında Yürütülecek Faaliyet Maliyetleri

| Faaliyetler  | 2023 Bütçe       | 2023 Haziran Sonu Harcama | 2024 Bütçe       | 2025 Tahmin      | 2026 Tahmin      |
|--|------------------|---------------------------|------------------|------------------|------------------|
| <b>Yükseköğretim Kurumlarının Bilimsel Araştırma Projeleri</b> | <b>4.224.955</b> | <b>1.680.205</b>          | <b>4.413.000</b> | <b>5.276.000</b> | <b>5.955.000</b> |
| Bütçe İçi  | 1.066.000        | 662.930                   | 2.663.000        | 3.276.000        | 3.705.000        |
| Bütçe Dışı   | 3.158.955        | 1.017.275                 | 1.750.000        | 2.000.000        | 2.250.000        |
| <b>T O P L A M</b>   | <b>4.224.955</b> | <b>1.680.205</b>          | <b>4.413.000</b> | <b>5.276.000</b> | <b>5.955.000</b> |
| Bütçe İçi  | 1.066.000        | 662.930                   | 2.663.000        | 3.276.000        | 3.705.000        |
| Bütçe Dışı   | 3.158.955        | 1.017.275                 | 1.750.000        | 2.000.000        | 2.250.000        |

### Faaliyetlere İlişkin Açıklamalar

#### Yükseköğretim Kurumları Bilimsel Araştırma Projeleri

##### Açıklamalar:

Üniversitemiz kaynaklarıyla desteklenen bilimsel araştırma projelerinin değerlendirilmesi, kabulü, desteklenmesi, bunlara ilişkin hizmetlerin yürütülmesi, izlenmesi, kamuoyuna duyurulması gibi faaliyetlerdir.

##### Yasal Dayanaklar:

2547 sayılı Yükseköğretim Kanununun 4'üncü maddesinin 1'inci fıkrasının (c) bendi, 58'inci maddesinin (b) fıkrası ile ek 28'inci maddesi,

5746 sayılı Araştırma Altyapısı Kurulması ve Geliştirilmesi Araştırma ve Geliştirme Faaliyetlerinin Desteklenmesi Hakkında Kanun,

Yükseköğretim Kurumları Bilimsel Araştırma Projeleri Hakkında Yönetmelik

**Bütçe Yılı** : 2024  
**Program Adı** : ARAŞTIRMA, GELİŞTİRME VE YENİLİK  
**Alt Program Adı** : ARAŞTIRMA ALTYAPILARI

**Gerekçe ve Açıklamalar** :

Üniversitemiz bünyesinde yer alan ve tüm araştırmacıların kullanımına açık olan Merkezi Araştırma Laboratuvarının fiziki ve beşeri alt yapısını güçlendirerek araştırma imkânlarını yaygınlaştırmak, kamunun ve özel sektörün ihtiyaçlarını göz önüne alan projelerin gerçekleştirilmesine katkı sağlayacak biçimde araştırma altyapısının geliştirilmesine yönelik yürütülen faaliyetleri kapsamaktadır.

**Alt Program Hedefi** :

Ülkemizin bilgi birikiminin arttırılmasına ve teknolojik gelişimine katkıda bulunmak üzere yükseköğretim kurumlarında araştırma altyapılarının kurulması ve kapasitelerinin güçlendirilmesi.

**Performans Göstergeleri** :

| Performans Göstergesi Adı                       | Ölçü Birimi   | 2022 Yılı Sonu G. | 2023 Planlanan | 2023 Y.S.G.T. | 2024 Hedef | 2025 Tahmin | 2026 Tahmin |
|---|---|-------------------|----------------|---------------|------------|-------------|-------------|
| 1- Araştırma altyapısı projesi tamamlanma oranı | Oran  | 0                 | 0              | 0             | 0          | 0           | 0           |
| Göstergeye İlişkin Açıklama                     | Araştırma altyapısı: Yükseköğretim kurumları bünyesinde, yetişmiş nitelikli insan gücü ile makine-teçhizat donanım ve yazılımı içinde bulunduran, ar-ge faaliyetlerinin yürütülmesine imkan veren araştırma laboratuvarı, tematik araştırma laboratuvarı ile merkezî araştırma laboratuvarı olarak sınıflandırılan ve yatırım programı kapsamında desteklenen altyapı projesini ifade etmektedir. |                   |                |               |            |             |             |
| Hesaplama Yöntemi                               | Araştırma altyapısı projesi harcaması / Proje tutarı  |                   |                |               |            |             |             |
| Verinin Kaynağı                                 | İdari ve Mali İşler Daire Başkanlığı, Yapı İşleri ve Teknik Daire Başkanlığı, BAP Koordinatörlüğü,  |                   |                |               |            |             |             |
| Sorumlu İdare                                   | Rektörlük (Özel Kalem)  |                   |                |               |            |             |             |

**Alt Program Kapsamında Yürütülecek Faaliyet Maliyetleri**

| Faaliyetler  | 2023 Bütçe     | 2023 Haziran Sonu Harcama | 2024 Bütçe     | 2025 Tahmin    | 2026 Tahmin    |
|--|----------------|---------------------------|----------------|----------------|----------------|
| <b>Yükseköğretim Kurumları Araştırma Altyapısı Kurulması ve Geliştirilmesi</b> | <b>460.000</b> | <b>45.925</b>             | <b>550.000</b> | <b>580.000</b> | <b>610.000</b> |
| Bütçe İçi  | 0              | 0                         | 0              | 0              | 0              |
| Bütçe Dışı   | 460.000        | 45.925                    | 550.000        | 580.000        | 610.000        |
| <b>T O P L A M</b>   | <b>460.000</b> | <b>45.925</b>             | <b>550.000</b> | <b>580.000</b> | <b>610.000</b> |
| Bütçe İçi  | 0              | 0                         | 0              | 0              | 0              |
| Bütçe Dışı   | 460.000        | 45.925                    | 550.000        | 580.000        | 610.000        |

**Bütçe Yılı** : 2024

**Program Adı** : HAYAT BOYU ÖĞRENME

**Alt Program Adı** : YÜKSEKÖĞRETİM KURUMLARI SÜREKLİ EĞİTİM FAALİYETLERİ

**Gerekçe ve Açıklamalar** :

Hayat boyu öğrenme, insanların meslek edinmek amacıyla aldıkları örgün eğitimlerinin dışında kişisel; bilgi, beceri ve yetkinliklerini geliştirmek için almış oldukları diğer eğitim faaliyetleri olarak kabul edilmekte olup üniversitemiz tarafından paydaşlarımıza yönelik düzenlenen eğitim faaliyetleri ile insanların kişisel gelişimlerine katkıda bulunulması planlanmaktadır.

**Alt Program Hedefi** :

Toplumun tüm kesimlerine ihtiyaç duyduğu alanlarda eğitimler verilmesi, kamu kurum ve kuruluşları, özel sektör ve uluslararası kuruluşlarla iş birliğinin gelişmesine katkıda bulunulması.

**Performans Göstergeleri** :

| Performans Göstergesi Adı  | Ölçü Birimi  | 2022 Yılı Sonu G. | 2023 Planlanan | 2023 Y.S.G.T. | 2024 Hedef | 2025 Tahmin | 2026 Tahmin |
|--|--|-------------------|----------------|---------------|------------|-------------|-------------|
| 1- Dezavantajlı gruplara yönelik sosyal entegrasyon ve kapsayıcılığa ilişkin yapılan faaliyet sayısı | Sayı   | 0                 | 4              | 3             | 7          | 10          | 10          |
| Göstergeye İlişkin Açıklama  | Görme, işitme veya başka fiziksel nedenlerden dolayı engeli bulunan dezavantajlı kişiler ile yabancı uyruklu öğrencilerin, oryantasyonlarını sağlamaya yönelik gerçekleştirilen faaliyetlerdir. Engelli rampası, engelli lavabosu gibi alt yapı faaliyetleri değerlendirmeye alınmamıştır. |                   |                |               |            |             |             |
| Hesaplama Yöntemi  | Sunum, toplantı, uygulamalı eğitim, sosyal etkinlikler gibi etkinlikler değerlendirmeye dahildir. Bir etkinlik aynı dönem (güz/bahar) içerisinde birden fazla okulda gerçekleştirilse dahi bir defa sayılmıştır. (Dezavantajlı gruplar için düzenlenen faaliyetlerin sayısı)               |                   |                |               |            |             |             |
| Verinin Kaynağı  | Sağlık, Kültür ve Spor Daire Başkanlığı, TUYAM, Engelli Öğrenci Birimi   |                   |                |               |            |             |             |
| Sorumlu İdare  | Rektörlük (Özel Kalem)   |                   |                |               |            |             |             |

| Performans Göstergesi Adı                     | Ölçü Birimi   | 2022 Yılı Sonu G. | 2023 Planlanan | 2023 Y.S.G.T. | 2024 Hedef | 2025 Tahmin | 2026 Tahmin |
|---|---|-------------------|----------------|---------------|------------|-------------|-------------|
| 2- Eğitim programlarına başvuran kişi sayısı. | Sayı  | 376               | 10.000         | 220           | 450        | 700         | 900         |
| Göstergeye İlişkin Açıklama                   | Uygulama ve Araştırma Merkezleri tarafından iç ve dış paydaşlara yönelik düzenlenen eğitim programlarına başvuran kişi sayısını ifade etmektedir. |                   |                |               |            |             |             |
| Hesaplama Yöntemi                             | Online eğitim programlarına yapılan başvurular dahildir. (Başvuru sayılarının toplamı)  |                   |                |               |            |             |             |
| Verinin Kaynağı                               | ODÜSEM, YADEM, TUYAM  |                   |                |               |            |             |             |
| Sorumlu İdare                                 | Rektörlük (Özel Kalem)  |                   |                |               |            |             |             |

| Performans Göstergesi Adı                             | Ölçü Birimi   | 2022 Yılsonu G. | 2023 Planlanan | 2023 Y.S.G.T. | 2024 Hedef | 2025 Tahmin | 2026 Tahmin |
|---|---|-----------------|----------------|---------------|------------|-------------|-------------|
| 3- Mezunlara yönelik gerçekleştirilen faaliyet sayısı | Sayı  | 0               | 0              | 0             | 0          | 0           | 0           |
| Göstergeye İlişkin Açıklama                           | Mezunlar Koordinatörlüğü tarafından gerçekleştirilen fuar, sempozyum, kurs, seminer, söyleşi, vb. yüz yüze ya da online düzenlenen faaliyetlerin sayısını ifade etmektedir.   |                 |                |               |            |             |             |
| Hesaplama Yöntemi                                     | Öğrenci kulüpleri veya toplulukları tarafından yürütülen faaliyetler ile faaliyetlerin organize edilmesine yönelik öncesinde yapılan toplantılar hesaplamaya dahil edilmemiştir. (Gerçekleştirilen etkinlik sayısı) |                 |                |               |            |             |             |
| Verinin Kaynağı                                       | Mezunlar Koordinatörlüğü  |                 |                |               |            |             |             |
| Sorumlu İdare   | Rektörlük (Özel Kalem)  |                 |                |               |            |             |             |

| Performans Göstergesi Adı  | Ölçü Birimi  | 2022 Yılsonu G. | 2023 Planlanan | 2023 Y.S.G.T. | 2024 Hedef | 2025 Tahmin | 2026 Tahmin |
|--|--|-----------------|----------------|---------------|------------|-------------|-------------|
| 4- Sürekli Eğitim Merkezi ve Dil Merkezi tarafından mesleki eğitime yönelik verilen sertifika sayısı | Sayı   | 84              | 400            | 200           | 300        | 400         | 500         |
| Göstergeye İlişkin Açıklama  | Formasyon eğitimi sonucunda verilen sertifikalarının sayısı veriye dâhil edilmemiştir. |                 |                |               |            |             |             |
| Hesaplama Yöntemi  | ODÜSEM ve YADEM tarafından mesleki eğitime ilişkin verilen sertifika sayısı            |                 |                |               |            |             |             |
| Verinin Kaynağı  | ODÜSEM, YADEM  |                 |                |               |            |             |             |
| Sorumlu İdare  | Rektörlük (Özel Kalem)   |                 |                |               |            |             |             |

| Performans Göstergesi Adı                        | Ölçü Birimi  | 2022 Yılsonu G. | 2023 Planlanan | 2023 Y.S.G.T. | 2024 Hedef | 2025 Tahmin | 2026 Tahmin |
|--|--|-----------------|----------------|---------------|------------|-------------|-------------|
| 5- Tamamlanan sosyal sorumluluk projeleri sayısı | Sayı   | 0               | 0              | 0             | 0          | 0           | 0           |
| Göstergeye İlişkin Açıklama                      | Belirli bir bütçesi, hedefi ve çıktıları olan en az 2 ay süreli projelerdir.   |                 |                |               |            |             |             |
| Hesaplama Yöntemi                                | Projenin başlangıç ve bitiş yıllarının farklı olması halinde bitiş yılı dikkate alınmıştır. (Gerçekleştirilen sosyal sorumluluk projeleri sayılarının toplamı) |                 |                |               |            |             |             |
| Verinin Kaynağı                                  | Sağlık, Kültür ve Spor Daire Başkanlığı, Fakülteler, Yüksekokullar, MYO.'lar   |                 |                |               |            |             |             |
| Sorumlu İdare                                    | Rektörlük (Özel Kalem)   |                 |                |               |            |             |             |

| Performans Göstergesi Adı                                  | Ölçü Birimi  | 2022 Yılsonu G. | 2023 Planlanan | 2023 Y.S.G.T. | 2024 Hedef | 2025 Tahmin | 2026 Tahmin |
|--|--|-----------------|----------------|---------------|------------|-------------|-------------|
| 6- Üniversitenin çevrecilik alanlarında aldığı ödül sayısı | Sayı   | 0               | 1              | 1             | 1          | 1           | 1           |
| Göstergeye İlişkin Açıklama                                | Sıfır atık, yeşil kampüs ve çevrecilik alanlarında alınan ödülleri ifade etmektedir. |                 |                |               |            |             |             |
| Hesaplama Yöntemi  | Alınan ödüllerin toplamı   |                 |                |               |            |             |             |
| Verinin Kaynağı  | Genel Sekreterlik (Özel Kalem)   |                 |                |               |            |             |             |
| Sorumlu İdare  | Rektörlük (Özel Kalem)   |                 |                |               |            |             |             |



### Alt Program Kapsamında Yürütülecek Faaliyet Maliyetleri

| Faaliyetler  | 2023 Bütçe    | 2023 Haziran Sonu Harcama | 2024 Bütçe     | 2025 Tahmin    | 2026 Tahmin    |
|--|---------------|---------------------------|----------------|----------------|----------------|
| <b>Toplum Hizmetine Sunulan Eğitim Programları, Kurs ve Seminerler</b> | <b>98.000</b> | <b>16.605</b>             | <b>107.800</b> | <b>118.580</b> | <b>130.438</b> |
| Bütçe İçi  | 0             | 0                         | 0              | 0              | 0              |
| Bütçe Dışı   | 98.000        | 16.605                    | 107.800        | 118.580        | 130.438        |
| <b>T O P L A M</b>   | <b>98.000</b> | <b>16.605</b>             | <b>107.800</b> | <b>118.580</b> | <b>130.438</b> |
| Bütçe İçi  | 0             | 0                         | 0              | 0              | 0              |
| Bütçe Dışı   | 98.000        | 16.605                    | 107.800        | 118.580        | 130.438        |

### Faaliyetlere İlişkin Açıklamalar

#### Toplum Hizmetine Sunulan Eğitim Programları, Kurs ve Seminerler

##### Açıklamalar:

Sürekli Eğitim Uygulama ve Araştırma Merkezi tarafından toplumun tüm kesimlerinin ihtiyaç duyduğu konulara ilişkin verilecek eğitim, kurs, seminer vb. etkinliklerin düzenlenmesi, planlanması ve koordinasyonun sağlanmasına yönelik yürütülen faaliyetlerdir.

##### Yasal Dayanaklar:

2547 sayılı Yükseköğretim Kanununun 7'nci maddesinin 1. fıkrasının (d) bendi ile 14'üncü mad. Ordu Üniversitesi Sürekli Eğitim ve Uygulama Araştırma Merkezi Yönetmeliği

#### Yükseköğretim Kurumları Sosyal Sorumluluk Projeleri

##### Açıklamalar:

Öğretim üyeleri ve öğrencilerin toplum yararına projeler geliştirmesini sağlayacak faaliyetleri koordine etmek, meslek edindirme ve toplumsal sorunlarla mücadele gibi konularda üniversitenin sanayi ve sivil toplum kuruluşlarıyla iş birliği kurmasını sağlayacak hizmetleri sürdürmek.

##### Yasal Dayanaklar:

2547 sayılı Kanununun 46'ncı maddesinin (I) fıkrası, 7'nci maddesinin 1 ve 14'üncü maddesi. Ordu Üniversitesi Sürekli Eğitim ve Uygulama Araştırma Merkezi Yönetmeliği Ordu Üniversitesi Kariyer Geliştirme Uygulama ve Araştırma Merkezi Yönetmeliği

**Bütçe Yılı** : 2024  
**Program Adı** : TEDAVİ EDİCİ SAĞLIK  
**Alt Program Adı** : TEDAVİ HİZMETLERİ

**Gerekçe ve Açıklamalar** :

Diş hekimliği fakültesi ve eğitim ve araştırma hastanesi tarafından verilen üçüncü basamak tedavi edici sağlık hizmetlerinin toplumun kolaylıkla erişebileceği düzeyde ve nitelikte sunulmasına yönelik faaliyetlerimizi kapsamaktadır.

**Alt Program Hedefi** :

Tedavi edici sağlık hizmetinin erişilebilir ve etkili olarak sunulmasının sağlanması

**Performans Göstergeleri** :

| Performans Göstergesi Adı   | Ölçü Birimi   | 2022 Yılsonu G. | 2023 Planlanan | 2023 Y.S.G.T. | 2024 Hedef | 2025 Tahmin | 2026 Tahmin |
|-----------------------------|---|-----------------|----------------|---------------|------------|-------------|-------------|
| 1- Ameliyat sayısı          | Sayı  | 4.183           | 5.000          | 5.000         | 5.500      | 5.750       | 6.000       |
| Göstergeye İlişkin Açıklama | Gerçekleştirilen ameliyat sayısını ifade etmektedir |                 |                |               |            |             |             |
| Hesaplama Yöntemi           | Ameliyat sayısı                                     |                 |                |               |            |             |             |
| Verinin Kaynağı             | Diş Hekimliği Fakültesi                             |                 |                |               |            |             |             |
| Sorumlu İdare               | Diş Hekimliği Fakültesi                             |                 |                |               |            |             |             |

| Performans Göstergesi Adı   | Ölçü Birimi                            | 2022 Yılsonu G. | 2023 Planlanan | 2023 Y.S.G.T. | 2024 Hedef | 2025 Tahmin | 2026 Tahmin |
|-----------------------------|--|-----------------|----------------|---------------|------------|-------------|-------------|
| 2- Yatan hasta sayısı.      | Sayı                                   | 114             | 200            | 200           | 250        | 275         | 300         |
| Göstergeye İlişkin Açıklama | Yatan hasta sayısını ifade etmektedir. |                 |                |               |            |             |             |
| Hesaplama Yöntemi           | Yatan hasta sayılarının toplamı        |                 |                |               |            |             |             |
| Verinin Kaynağı             | Diş Hekimliği Fakültesi                |                 |                |               |            |             |             |
| Sorumlu İdare               | Diş Hekimliği Fakültesi                |                 |                |               |            |             |             |

**Alt Program Kapsamında Yürütülecek Faaliyet Maliyetleri**

| Faaliyetler   | 2023 Bütçe        | 2023 Haziran Sonu Harcama | 2024 Bütçe         | 2025 Tahmin        | 2026 Tahmin        |
|---|-------------------|---------------------------|--------------------|--------------------|--------------------|
| <b>Ağız ve Diş Sağlığı Hizmetleri</b>                           | <b>61.825.000</b> | <b>22.238.097</b>         | <b>146.827.500</b> | <b>176.498.200</b> | <b>210.994.040</b> |
| Bütçe İçi   | 7.127.000         | 1.089.183                 | 9.874.000          | 12.154.000         | 13.781.000         |
| Bütçe Dışı  | 54.698.000        | 21.148.915                | 136.953.500        | 164.344.200        | 197.213.040        |
| <b>Diş Hekimliği Hastanesi Tarafından Yapılacak Taban Ödeme</b> | <b>0</b>          | <b>8.648.000</b>          | <b>44.174.000</b>  | <b>54.153.000</b>  | <b>61.572.000</b>  |
| Bütçe İçi   | 0                 | 8.648.000                 | 44.174.000         | 54.153.000         | 61.572.000         |
| Bütçe Dışı  | 0                 | 0                         | 0                  | 0                  | 0                  |
| <b>Üniversite Genel Hastane Hizmetleri</b>                      | <b>5.489.000</b>  | <b>1.612.057</b>          | <b>7.476.000</b>   | <b>9.277.000</b>   | <b>10.688.000</b>  |
| Bütçe İçi   | 5.489.000         | 1.612.057                 | 7.476.000          | 9.277.000          | 10.688.000         |
| Bütçe Dışı  | 0                 | 0                         | 0                  | 0                  | 0                  |
| <b>T O P L A M</b>  | <b>67.314.000</b> | <b>32.498.154</b>         | <b>198.477.500</b> | <b>239.928.200</b> | <b>283.254.040</b> |
| Bütçe İçi   | 12.616.000        | 11.349.239                | 61.524.000         | 75.584.000         | 86.041.000         |
| Bütçe Dışı  | 54.698.000        | 21.148.915                | 136.953.500        | 164.344.200        | 197.213.040        |

**Faaliyetlere İlişkin Açıklamalar****Ağız ve Diş Sağlığı Hizmetleri****Açıklamalar:**

Diş Hekimliği Fakültesi tarafından Ordu ilinde ağız ve diş sağlığı alanında 3'üncü basamak sağlık hizmeti verilmekte olup kliniklerde verilen sağlık hizmetlerinin yerine getirilmesi için yürütülen faaliyetlerdir.

**Yasal Dayanaklar:**

2547 sayılı Yükseköğretim Kanununun 7'nci maddesinin 1'inci fıkrası ile 14'üncü maddesi  
Ordu Üniversitesi Sağlık Uygulama ve Araştırma Merkezi Yönergesi

**Bütçe Yılı** : 2024  
**Program Adı** : YÜKSEKÖĞRETİM  
**Alt Program Adı** : ÖN LİSANS EĞİTİMİ, LİSANS EĞİTİMİ VE LİSANSÜSTÜ EĞİTİM

**Gerekçe ve Açıklamalar** :

Uluslararası düzeyde rekabetçi ve meslek edindirme odaklı bir anlayışla vermeye çalıştığımız eğitim-öğretim hizmetlerinin; sürekliliğinin sağlanması, altyapısının güçlendirilmesi, araştırma kaynaklarının artması ve onlara erişimin kolaylaştırılması gibi eğitim faaliyetlerini kapsamaktadır.

**Alt Program Hedefi** :

Mesleki yeterlilik sahibi ve gelişime açık mezunlar yetiştirilmesi

**Performans Göstergeleri** :

| Performans Göstergesi Adı                   | Ölçü Birimi   | 2022 Yılsonu G. | 2023 Planlanan | 2023 Y.S.G.T. | 2024 Hedef | 2025 Tahmin | 2026 Tahmin |
|---|---|-----------------|----------------|---------------|------------|-------------|-------------|
| 1- Doktora eğitimini tamamlayanların sayısı | Sayı  | 12              | 18             | 17            | 20         | 21          | 26          |
| Göstergeye İlişkin Açıklama                 | 01 Ocak - 31 Aralık tarihleri arasında doktora programlarından mezun olan toplam öğrenci sayısını ifade etmektedir. |                 |                |               |            |             |             |
| Hesaplama Yöntemi                           | Mezun doktora öğrencisi sayısı  |                 |                |               |            |             |             |
| Verinin Kaynağı                             | Enstitüler  |                 |                |               |            |             |             |
| Sorumlu İdare                               | Öğrenci İşleri Daire Başkanlığı   |                 |                |               |            |             |             |

| Performans Göstergesi Adı                   | Ölçü Birimi   | 2022 Yılsonu G. | 2023 Planlanan | 2023 Y.S.G.T. | 2024 Hedef | 2025 Tahmin | 2026 Tahmin |
|---|---|-----------------|----------------|---------------|------------|-------------|-------------|
| 2- Eğitim bilimleri kontenjan doluluk oranı | Oran  | 0,99            | 0,99           | 0,99          | 0,99       | 0,99        | 0,99        |
| Göstergeye İlişkin Açıklama                 | Eğitim bilimleri alanında yer alan programlar için ayrılan kontenjanların doluluk oranını ifade etmektedir. |                 |                |               |            |             |             |
| Hesaplama Yöntemi                           | Eğitim bilimleri kontenjanlarına yerleşen öğrenci sayısı / Eğitim bilimleri kontenjan sayısı                |                 |                |               |            |             |             |
| Verinin Kaynağı                             | Öğrenci İşleri Daire Başkanlığı   |                 |                |               |            |             |             |
| Sorumlu İdare                               | Öğrenci İşleri Daire Başkanlığı   |                 |                |               |            |             |             |

| Performans Göstergesi Adı                     | Ölçü Birimi   | 2022 Yılsonu G. | 2023 Planlanan | 2023 Y.S.G.T. | 2024 Hedef | 2025 Tahmin | 2026 Tahmin |
|---|---|-----------------|----------------|---------------|------------|-------------|-------------|
| 3- Eğitimin program süresinde bitirilme oranı | Oran  | 0,58            | 0,6            | 0,6           | 0,6        | 0,6         | 0,6         |
| Göstergeye İlişkin Açıklama                   | Öğrenim süresi içerisinde bitirilen programların oranını ifade etmektedir.  |                 |                |               |            |             |             |
| Hesaplama Yöntemi                             | Öğrenim süresi içerisinde mezun olan öğrenci sayısı / Toplam öğrenci sayısı |                 |                |               |            |             |             |
| Verinin Kaynağı                               | Öğrenci İşleri Daire Başkanlığı   |                 |                |               |            |             |             |
| Sorumlu İdare                                 | Öğrenci İşleri Daire Başkanlığı   |                 |                |               |            |             |             |

| Performans Göstergesi Adı                | Ölçü Birimi  | 2022 Yılı Sonu G. | 2023 Planlanan | 2023 Y.S.G.T. | 2024 Hedef | 2025 Tahmin | 2026 Tahmin |
|--|--|-------------------|----------------|---------------|------------|-------------|-------------|
| 4- Fen bilimleri kontenjan doluluk oranı | Oran   | 0,87              | 0,9            | 0,9           | 0,9        | 0,9         | 0,9         |
| Göstergeye İlişkin Açıklama              | Fen bilimleri alanında yer alan programlar için ayrılan kontenjanların doluluk oranını ifade etmektedir. |                   |                |               |            |             |             |
| Hesaplama Yöntemi                        | Fen bilimleri kontenjanlarına yerleşen öğrenci sayısı / Fen bilimleri kontenjan sayısı                   |                   |                |               |            |             |             |
| Verinin Kaynağı                          | Öğrenci İşleri Daire Başkanlığı  |                   |                |               |            |             |             |
| Sorumlu İdare                            | Öğrenci İşleri Daire Başkanlığı  |                   |                |               |            |             |             |

| Performans Göstergesi Adı                                 | Ölçü Birimi  | 2022 Yılı Sonu G. | 2023 Planlanan | 2023 Y.S.G.T. | 2024 Hedef | 2025 Tahmin | 2026 Tahmin |
|---|--|-------------------|----------------|---------------|------------|-------------|-------------|
| 5- Kütüphanede bulunan basılı ve elektronik kaynak sayısı | Sayı   | 377.845           | 750.000        | 750.000       | 750.000    | 750.000     | 750.000     |
| Göstergeye İlişkin Açıklama                               | Abone olunan elektronik veri tabanları yıldan yıla farklılık gösterebilmektedir. Merkez ve okul kütüphanelerinde bulunan toplam basılı ve elektronik kaynak sayısı tespit edilmek istenmektedir. |                   |                |               |            |             |             |
| Hesaplama Yöntemi   | Merkez ve okul kütüphanelerinde bulunan toplam kaynak sayısı   |                   |                |               |            |             |             |
| Verinin Kaynağı   | Kütüphane ve Dokümantasyon Daire Başkanlığı, Kütüphanesi Bulunan Okullar   |                   |                |               |            |             |             |
| Sorumlu İdare   | Kütüphane ve Dokümantasyon Daire Başkanlığı  |                   |                |               |            |             |             |

| Performans Göstergesi Adı  | Ölçü Birimi   | 2022 Yılı Sonu G. | 2023 Planlanan | 2023 Y.S.G.T. | 2024 Hedef | 2025 Tahmin | 2026 Tahmin |
|--|---|-------------------|----------------|---------------|------------|-------------|-------------|
| 6- Kütüphanede bulunan öğrenci başına düşen basılı ve elektronik kaynak sayısı | Sayı  | 20,49             | 43,33          | 45,28         | 41,35      | 39,5        | 38,25       |
| Göstergeye İlişkin Açıklama  | Öğrenci başına düşen araştırma kaynaklarında yaşanan artış tespit edilmek istenmektedir. Bütçe imkanları doğrultusunda abone olunan elektronik veri tabanları yıldan yıla farklılık gösterebilmektedir. |                   |                |               |            |             |             |
| Hesaplama Yöntemi  | Merkez ve okul kütüphanelerinde bulunan toplam basılı ve elektronik kaynak sayısı / Öğrenci sayısı  |                   |                |               |            |             |             |
| Verinin Kaynağı  | Kütüphane ve Dokümantasyon Daire Başkanlığı, Öğrenci İşleri Daire Başkanlığı, Kütüphanesi Bulunan Okullar   |                   |                |               |            |             |             |
| Sorumlu İdare  | Kütüphane ve Dokümantasyon Daire Başkanlığı   |                   |                |               |            |             |             |

| Performans Göstergesi Adı              | Ölçü Birimi  | 2022 Yılsonu G. | 2023 Planlanan | 2023 Y.S.G.T. | 2024 Hedef | 2025 Tahmin | 2026 Tahmin |
|--|--|-----------------|----------------|---------------|------------|-------------|-------------|
| 7- Kütüphaneden yararlanan kişi sayısı | Sayı   | 314.566         | 320.000        | 200.000       | 350.000    | 375.000     | 375.000     |
| Göstergeye İlişkin Açıklama            | 01 Ocak - 31 Aralık tarih aralığında araştırma kaynaklarından faydalanmak için kütüphaneye giriş yapan kişilerin (öğrenci, akademik ve idari personel, diğer üçüncü şahıslar) sayısı ifade edilmektedir. |                 |                |               |            |             |             |
| Hesaplama Yöntemi                      | Bir kişinin kütüphane imkanlarından yılda 1 kere faydalanması hesaplama dahil edilmesi için yeterlidir. (Merkez ve okul kütüphanelerinden faydalananların sayısı)  |                 |                |               |            |             |             |
| Verinin Kaynağı                        | Kütüphane ve Dokümantasyon Daire Başkanlığı, Kütüphanesi Bulunan Okullar   |                 |                |               |            |             |             |
| Sorumlu İdare                          | Kütüphane ve Dokümantasyon Daire Başkanlığı  |                 |                |               |            |             |             |

| Performans Göstergesi Adı                                  | Ölçü Birimi   | 2022 Yılsonu G. | 2023 Planlanan | 2023 Y.S.G.T. | 2024 Hedef | 2025 Tahmin | 2026 Tahmin |
|--|---|-----------------|----------------|---------------|------------|-------------|-------------|
| 8- Lisansüstü öğrencilerin toplam öğrenciler içindeki payı | Oran  | 0,11            | 0,12           | 0,14          | 0,14       | 0,15        | 0,16        |
| Göstergeye İlişkin Açıklama                                | Öğrenci sayıları içinde lisansüstü öğrencilerin oranı ifade etmektedir. |                 |                |               |            |             |             |
| Hesaplama Yöntemi  | Lisansüstü öğrenci sayısı / Öğrenci sayısı                              |                 |                |               |            |             |             |
| Verinin Kaynağı  | Öğrenci İşleri Daire Başkanlığı, Enstitüler                             |                 |                |               |            |             |             |
| Sorumlu İdare  | Öğrenci İşleri Daire Başkanlığı   |                 |                |               |            |             |             |

| Performans Göstergesi Adı            | Ölçü Birimi   | 2022 Yılsonu G. | 2023 Planlanan | 2023 Y.S.G.T. | 2024 Hedef | 2025 Tahmin | 2026 Tahmin |
|--------------------------------------|---|-----------------|----------------|---------------|------------|-------------|-------------|
| 9- Öğrenci başına düşen eğitim alanı | Metrekare   | 4,8             | 6,18           | 5,36          | 4,9        | 4,68        | 5           |
| Göstergeye İlişkin Açıklama          | Derslik, laboratuvar, spor salonları gibi eğitimin verildiği açık ve kapalı alanların brüt m <sup>2</sup> 'si ifade edilmektedir.   |                 |                |               |            |             |             |
| Hesaplama Yöntemi                    | Akademik personelin çalışma ofisleri lisansüstü dersler için kullanılsa dahi değerlendirmeye alınmamıştır. (Derslik, laboratuvar, spor salonları gibi eğitimin verildiği açık ve kapalı alanların brüt m <sup>2</sup> 'si / Öğrenci sayısı) |                 |                |               |            |             |             |
| Verinin Kaynağı                      | Öğrenci İşleri Daire Başkanlığı, Yapı İşleri ve Teknik Daire Başkanlığı   |                 |                |               |            |             |             |
| Sorumlu İdare                        | Özel Kalem (Rektörlük)  |                 |                |               |            |             |             |

| Performans Göstergesi Adı            | Ölçü Birimi  | 2022 Yılsonu G. | 2023 Planlanan | 2023 Y.S.G.T. | 2024 Hedef | 2025 Tahmin | 2026 Tahmin |
|--------------------------------------|--|-----------------|----------------|---------------|------------|-------------|-------------|
| 10- Öğrenci başına düşen kapalı alan | Metrekare  | 8,45            | 7,9            | 9,55          | 8,57       | 9           | 9           |
| Göstergeye İlişkin Açıklama          | Niteliğine ve kullanım amacına bakılmaksızın tüm kapalı alanların m <sup>2</sup> 'si dikkate alınmıştır. |                 |                |               |            |             |             |
| Hesaplama Yöntemi                    | Kapalı alanların metrekaresi / Öğrenci sayısı  |                 |                |               |            |             |             |
| Verinin Kaynağı                      | Öğrenci İşleri Daire Başkanlığı, Yapı İşleri ve Teknik Daire Başkanlığı                                  |                 |                |               |            |             |             |
| Sorumlu İdare                        | Özel Kalem (Rektörlük)   |                 |                |               |            |             |             |

| Performans Göstergesi Adı   | Ölçü Birimi  | 2022 Yılsonu G. | 2023 Planlanan | 2023 Y.S.G.T. | 2024 Hedef | 2025 Tahmin | 2026 Tahmin |
|---|--|-----------------|----------------|---------------|------------|-------------|-------------|
| 11- Öğrenci değişim programlarından yararlanan öğrencilerin oranı | Oran   | 0,002           | 0,006          | 0,002         | 0,002      | 0,002       | 0,002       |
| Göstergeye İlişkin Açıklama                                       | Ulusal ve uluslararası değişim programları aracılığıyla üniversitemize gelen ve üniversitemizden giden öğrencileri ifade etmektedir. |                 |                |               |            |             |             |
| Hesaplama Yöntemi   | Değişim programından yararlanan öğrenci sayısı / Toplam öğrenci sayısı   |                 |                |               |            |             |             |
| Verinin Kaynağı   | Uluslararası İlişkiler Birimi, Öğrenci İşleri Daire Başkanlığı   |                 |                |               |            |             |             |
| Sorumlu İdare   | Özel Kalem (Rektörlük)   |                 |                |               |            |             |             |

| Performans Göstergesi Adı                     | Ölçü Birimi  | 2022 Yılsonu G. | 2023 Planlanan | 2023 Y.S.G.T. | 2024 Hedef | 2025 Tahmin | 2026 Tahmin |
|---|--|-----------------|----------------|---------------|------------|-------------|-------------|
| 12- Öğretim üyesi başına düşen öğrenci sayısı | Sayı   | 41,99           | 37,23          | 34,86         | 35,78      | 34,63       | 34,7        |
| Göstergeye İlişkin Açıklama                   | Kadrosu üniversitemizde bulunan öğretim üyelerini ifade etmektedir. Dışarıdan yapılan görevlendirmeler değerlendirmeye alınmamıştır. |                 |                |               |            |             |             |
| Hesaplama Yöntemi                             | Toplam öğrenci sayısı / öğretim üyesi sayısı   |                 |                |               |            |             |             |
| Verinin Kaynağı                               | Öğrenci İşleri Daire Başkanlığı, Personel Daire Başkanlığı   |                 |                |               |            |             |             |
| Sorumlu İdare                                 | Özel Kalem (Rektörlük)   |                 |                |               |            |             |             |

| Performans Göstergesi Adı                    | Ölçü Birimi   | 2022 Yılsonu G. | 2023 Planlanan | 2023 Y.S.G.T. | 2024 Hedef | 2025 Tahmin | 2026 Tahmin |
|--|---|-----------------|----------------|---------------|------------|-------------|-------------|
| 13- Sağlık bilimleri kontenjan doluluk oranı | Oran  | 0,94            | 1              | 1             | 1          | 1           | 1           |
| Göstergeye İlişkin Açıklama                  | Sağlık bilimleri alanında yer alan programlar için ayrılan kontenjanların doluluk oranını ifade etmektedir. |                 |                |               |            |             |             |
| Hesaplama Yöntemi                            | Sağlık bilimleri kontenjanlarına yerleşen öğrenci sayısı / Sağlık bilimleri kontenjan sayısı                |                 |                |               |            |             |             |
| Verinin Kaynağı                              | Öğrenci İşleri Daire Başkanlığı   |                 |                |               |            |             |             |
| Sorumlu İdare                                | Özel Kalem (Rektörlük)  |                 |                |               |            |             |             |

| Performans Göstergesi Adı                   | Ölçü Birimi  | 2022 Yılsonu G. | 2023 Planlanan | 2023 Y.S.G.T. | 2024 Hedef | 2025 Tahmin | 2026 Tahmin |
|---|--|-----------------|----------------|---------------|------------|-------------|-------------|
| 14- Sosyal bilimler kontenjan doluluk oranı | Oran   | 0,88            | 0,77           | 0,88          | 0,88       | 0,88        | 0,88        |
| Göstergeye İlişkin Açıklama                 | Sosyal bilimler alanında yer alan programlar için ayrılan kontenjanların doluluk oranını ifade etmektedir. |                 |                |               |            |             |             |
| Hesaplama Yöntemi                           | Sosyal bilimleri kontenjanlarına yerleşen öğrenci sayısı / Sosyal bilimler kontenjan sayısı                |                 |                |               |            |             |             |
| Verinin Kaynağı                             | Öğrenci İşleri Daire Başkanlığı  |                 |                |               |            |             |             |
| Sorumlu İdare                               | Özel Kalem (Rektörlük)   |                 |                |               |            |             |             |

| Performans Göstergesi Adı  | Ölçü Birimi  | 2022 Yılsonu G. | 2023 Planlanan | 2023 Y.S.G.T. | 2024 Hedef | 2025 Tahmin | 2026 Tahmin |
|--|--|-----------------|----------------|---------------|------------|-------------|-------------|
| 15- Teknokent veya Teknoloji Transfer Ofisi (TTO) projelerine katılan öğrenci sayısı | Sayı   | 0               | 0              | 0             | 0          | 2           | 2           |
| Göstergeye İlişkin Açıklama  | Teknokent veya Teknoloji Transfer Ofisi (TTO) projelerine katılan öğrenci sayısını ifade etmektedir. |                 |                |               |            |             |             |
| Hesaplama Yöntemi  | Projelere katılan öğrenci sayısı   |                 |                |               |            |             |             |
| Verinin Kaynağı  | Öğrenci İşleri Daire Başkanlığı  |                 |                |               |            |             |             |
| Sorumlu İdare  | Rektörlük (Özel Kalem)   |                 |                |               |            |             |             |



| Performans Göstergesi Adı  | Ölçü Birimi   | 2022 Yılsonu G. | 2023 Planlanan | 2023 Y.S.G.T. | 2024 Hedef | 2025 Tahmin | 2026 Tahmin |
|--|---|-----------------|----------------|---------------|------------|-------------|-------------|
| 16- Uluslararası kuruluşlarla ortak uygulanan eğitim programı sayısı | Sayı  | 0               | 0              | 0             | 0          | 0           | 0           |
| Göstergeye İlişkin Açıklama  | Uluslararası kuruluşlarla ortak uygulanan eğitim programını ifade etmektedir. |                 |                |               |            |             |             |
| Hesaplama Yöntemi  | Ortak uygulanan eğitim programı sayısı  |                 |                |               |            |             |             |
| Verinin Kaynağı  | Öğrenci İşleri Daire Başkanlığı   |                 |                |               |            |             |             |
| Sorumlu İdare  | Rektörlük (Özel Kalem)  |                 |                |               |            |             |             |

| Performans Göstergesi Adı                     | Ölçü Birimi  | 2022 Yılsonu G. | 2023 Planlanan | 2023 Y.S.G.T. | 2024 Hedef | 2025 Tahmin | 2026 Tahmin |
|---|--|-----------------|----------------|---------------|------------|-------------|-------------|
| 17- Yabancı dilde eğitim veren program sayısı | Sayı   | 0               | 0              | 0             | 0          | 0           | 0           |
| Göstergeye İlişkin Açıklama                   | Tamamen yabancı dilde eğitim veren programların sayısını ifade etmektedir. |                 |                |               |            |             |             |
| Hesaplama Yöntemi                             | Yabancı dilde eğitim veren program sayısı.                                 |                 |                |               |            |             |             |
| Verinin Kaynağı                               | Öğrenci İşleri Daire Başkanlığı  |                 |                |               |            |             |             |
| Sorumlu İdare                                 | Rektörlük (Özel Kalem)   |                 |                |               |            |             |             |

| Performans Göstergesi Adı              | Ölçü Birimi   | 2022 Yılsonu G. | 2023 Planlanan | 2023 Y.S.G.T. | 2024 Hedef | 2025 Tahmin | 2026 Tahmin |
|--|---|-----------------|----------------|---------------|------------|-------------|-------------|
| 18- Yabancı uyruklu akademisyen sayısı | Sayı  | 0               | 0              | 0             | 0          | 0           | 0           |
| Göstergeye İlişkin Açıklama            | Üniversitemizde görevlendirilen sözleşmeli yabancı uyruklu öğrenci sayısı ifade edilmektedir. |                 |                |               |            |             |             |
| Hesaplama Yöntemi                      | Yabancı uyruklu personel sayısı   |                 |                |               |            |             |             |
| Verinin Kaynağı                        | Personel Daire Başkanlığı   |                 |                |               |            |             |             |
| Sorumlu İdare                          | Rektörlük (Özel Kalem)  |                 |                |               |            |             |             |

| Performans Göstergesi Adı          | Ölçü Birimi   | 2022 Yılsonu G. | 2023 Planlanan | 2023 Y.S.G.T. | 2024 Hedef | 2025 Tahmin | 2026 Tahmin |
|------------------------------------|---|-----------------|----------------|---------------|------------|-------------|-------------|
| 19- Yabancı uyruklu öğrenci sayısı | Sayı  | 59              | 60             | 82            | 90         | 100         | 110         |
| Göstergeye İlişkin Açıklama        | Eğitim öğretim yılı içerisinde önlisans, lisans ve lisanüstü programlarda öğretim gören yabancı uyruklu öğrencileri ifade etmektedir. |                 |                |               |            |             |             |
| Hesaplama Yöntemi                  | Kayıtlı yabancı uyruklu öğrenci sayısı  |                 |                |               |            |             |             |
| Verinin Kaynağı                    | Öğrenci İşleri Daire Başkanlığı   |                 |                |               |            |             |             |
| Sorumlu İdare                      | Rektörlük (Özel Kalem)  |                 |                |               |            |             |             |

| Performans Göstergesi Adı  | Ölçü Birimi  | 2022 Yılsonu G. | 2023 Planlanan | 2023 Y.S.G.T. | 2024 Hedef | 2025 Tahmin | 2026 Tahmin |
|--|--|-----------------|----------------|---------------|------------|-------------|-------------|
| 20- Yan dal ve çift ana dal programından mezun olanların toplam mezun sayısına oranı | Oran   | 0               | 0              | 0             | 0          | 0           | 0           |
| Göstergeye İlişkin Açıklama  | Yan dal ve çift ana dal programından mezun olanların toplam mezun olan öğrenciler içerisindeki payı ifade edilmek istenmektedir. |                 |                |               |            |             |             |
| Hesaplama Yöntemi  | Yan dal ve çift ana dal programından mezun sayısı / Toplam mezun sayısı  |                 |                |               |            |             |             |
| Verinin Kaynağı  | Öğrenci İşleri Daire Başkanlığı  |                 |                |               |            |             |             |
| Sorumlu İdare  | Rektörlük (Özel Kalem)   |                 |                |               |            |             |             |

**Alt Program Kapsamında Yürütülecek Faaliyet Maliyetleri**

| Faaliyetler  | 2023 Bütçe         | 2023 Haziran Sonu Harcama | 2024 Bütçe           | 2025 Tahmin          | 2026 Tahmin          |
|--|--------------------|---------------------------|----------------------|----------------------|----------------------|
| <b>Doktora Öğrencilerine Yönelik Burs Hizmetleri</b>   | <b>0</b>           | <b>0</b>                  | <b>0</b>             | <b>0</b>             | <b>0</b>             |
| Bütçe İçi  | 0                  | 0                         | 0                    | 0                    | 0                    |
| Bütçe Dışı   | 0                  | 0                         | 0                    | 0                    | 0                    |
| <b>Doktora ve Tıpta Uzmanlık Eğitimi</b>   | <b>21.836.000</b>  | <b>11.884.940</b>         | <b>52.810.000</b>    | <b>65.539.000</b>    | <b>75.502.000</b>    |
| Bütçe İçi  | 21.836.000         | 11.884.940                | 52.810.000           | 65.539.000           | 75.502.000           |
| Bütçe Dışı   | 0                  | 0                         | 0                    | 0                    | 0                    |
| <b>Lisans Öğrencilerine Yönelik Burs Hizmetleri</b>  | <b>0</b>           | <b>86.250</b>             | <b>0</b>             | <b>0</b>             | <b>0</b>             |
| Bütçe İçi  | 0                  | 86.250                    | 0                    | 0                    | 0                    |
| Bütçe Dışı   | 0                  | 0                         | 0                    | 0                    | 0                    |
| <b>Yükseköğretim Kurumları Bilgi ve Kültürel Kaynaklar ile Sportif Alt Yapının Geliştirilmesi Hizmetleri</b> | <b>8.253.000</b>   | <b>2.940.791</b>          | <b>12.232.000</b>    | <b>7.727.000</b>     | <b>8.878.000</b>     |
| Bütçe İçi  | 8.253.000          | 2.940.791                 | 12.232.000           | 7.727.000            | 8.878.000            |
| Bütçe Dışı   | 0                  | 0                         | 0                    | 0                    | 0                    |
| <b>Yükseköğretim Kurumları Birinci Öğretim</b>   | <b>474.773.000</b> | <b>264.581.546</b>        | <b>1.183.624.500</b> | <b>1.477.312.350</b> | <b>1.697.735.585</b> |
| Bütçe İçi  | 468.738.000        | 263.535.769               | 1.176.986.000        | 1.470.010.000        | 1.689.703.000        |
| Bütçe Dışı   | 6.035.000          | 1.045.777                 | 6.638.500            | 7.302.350            | 8.032.585            |
| <b>Yükseköğretim Kurumları İkinci Öğretim</b>  | <b>2.767.000</b>   | <b>549.503</b>            | <b>5.028.000</b>     | <b>6.189.000</b>     | <b>7.017.000</b>     |
| Bütçe İçi  | 2.767.000          | 549.503                   | 5.028.000            | 6.189.000            | 7.017.000            |
| Bütçe Dışı   | 0                  | 0                         | 0                    | 0                    | 0                    |
| <b>Yükseköğretim Kurumları Tezsiz Yüksek Lisans</b>  | <b>92.000</b>      | <b>627.155</b>            | <b>167.000</b>       | <b>205.000</b>       | <b>232.000</b>       |
| Bütçe İçi  | 92.000             | 627.155                   | 167.000              | 205.000              | 232.000              |
| Bütçe Dışı   | 0                  | 0                         | 0                    | 0                    | 0                    |
| <b>Yükseköğretim Kurumları Uluslararası Ortak Eğitim ve Öğretim Programı</b>                                 | <b>3.752.406</b>   | <b>1.467.320</b>          | <b>3.871.530</b>     | <b>4.020.435</b>     | <b>4.169.340</b>     |
| Bütçe İçi  | 0                  | 0                         | 0                    | 0                    | 0                    |
| Bütçe Dışı   | 3.752.406          | 1.467.320                 | 3.871.530            | 4.020.435            | 4.169.340            |
| <b>Yükseköğretim Kurumları Yaz Okulları</b>  | <b>0</b>           | <b>0</b>                  | <b>0</b>             | <b>0</b>             | <b>0</b>             |
| Bütçe İçi  | 0                  | 0                         | 0                    | 0                    | 0                    |
| Bütçe Dışı   | 0                  | 0                         | 0                    | 0                    | 0                    |
| <b>T O P L A M</b>   | <b>511.473.406</b> | <b>282.137.504</b>        | <b>1.257.733.030</b> | <b>1.560.992.785</b> | <b>1.793.533.925</b> |
| Bütçe İçi  | 501.686.000        | 279.624.408               | 1.247.223.000        | 1.549.670.000        | 1.781.332.000        |
| Bütçe Dışı   | 9.787.406          | 2.513.096                 | 10.510.030           | 11.322.785           | 12.201.925           |

## Faaliyetlere İlişkin Açıklamalar

### Doktora Öğrencilerine Yönelik Burs Hizmetleri

Yükseköğretim Kurulu tarafından ülkemizin öncelikli alanlarında doktoralı insan kaynağına olan ihtiyacı karşılamak üzere Devlet yükseköğretim kurumlarındaki doktora programlarında öğrenim gören öğrencileri desteklemek için verilecek burslara ilişkin faaliyetlerdir.

### Doktora ve Tıpta Uzmanlık Eğitimi

Öğrenciye bağımsız araştırma yapma, bilimsel problemleri, verileri geniş ve derin bir bakış açısı ile irdeleyerek yorum yapma, analiz etme ve yeni sentezlere ulaşmak için gerekli becerileri kazandırmaya yönelik doktora programına ilişkin giderler ile tıp ve diş hekimliği alanlarında eğitim vermeye yetkili Üniversitemiz tarafından, tıp veya diş hekimliğinde uzman olabilmek için gereken eğitim ve öğretim giderleri bu faaliyet altında izlenmektedir.

### Lisans Öğrencilerine Yönelik Burs Hizmetleri

Yükseköğretim Kurulu tarafından ülkenin ekonomik ve sosyal gelişimi ile refahı için önemli olan alanlara öncelik tanınmak suretiyle belirlenen Devlet yükseköğretim kurumlarındaki lisans programlarına ilk üç sırada yerleşen ve kayıt yaptıran öğrencilere verilecek destek burslarına ilişkin giderler ile Yükseköğretim Kurulunun işbirliği protokolü ve/veya mutabakat zaptı imzaladığı ülkelerden öncelikli olmak üzere, Yükseköğretim Kurulu tarafından belirlenecek yurtdışındaki ülke ve yükseköğretim kurumlarında Türk Dili ve Edebiyatı, Türkoloji ve Türk Dili programlarında öğrenim gören ve bulunduğu ülkenin vatandaşı olan lisans öğrencilerine verilecek burslara ilişkin giderler bu faaliyet altında izlenmektedir.

### Yükseköğretim Kurumları Bilgi ve Kültürel Kaynaklar ile Sportif Altyapının Geliştirilmesi Hizm.

Üniversitemizde verilen eğitim öğretim ile bilimsel araştırma ve yayın faaliyetlerinde ihtiyaç olan bilgi hizmetlerini çağdaş gelişmeler ışığında çeşitli kaynak türleri ile zenginleştirerek, kullanıcıların bilgi gereksinimlerini karşılayacak düzeyde ve kolaylıkta hizmet verilebilmesi için yapılması gereken giderler bu faaliyet altında izlenmektedir.

### Yükseköğretim Kurumları Birinci Öğretim

2547 Sayılı Yükseköğretim Kanununa göre yükseköğretim kurumlarının temel görevi; toplum ihtiyaçları ve kalkınma planları ilke ve hedeflerine uygun eğitim, bilimsel araştırma ve yayın ile danışmanlık hizmetleri yapmak, maddi kaynakları etkin kullanarak milli eğitim politikası ve kalkınma planları ile diğer programlar doğrultusunda ülkenin ve bölgelerinin ihtiyaç duyduğu alanlarda insan gücü yetiştirmek, düşünce ve görüş bildirmek, eğitim teknolojileri üretmek, geliştirmek, kullanmak ve yaygınlaştırmak ile yükseköğretimin uygulamalı gerçekleştirilmesini sağlamaktır. Bu amaç doğrultusunda Üniversitemizde önlisans, lisans ve lisansüstü eğitim verilmekte olup, eğitim-öğretim süresince ders ve uygulamalara devam etme zorunluluğunda oldukları örgün eğitim türü gerçekleştirilmektedir. Bu kapsamda yapılan giderler bu faaliyet altında izlenmektedir.

### Yükseköğretim Kurumları İkinci Öğretim

Üniversitemizde normal örgün öğretimin bitimini takiben yapılan örgün öğretim faaliyetlerini kapsamakta olup, ikinci öğretime özgü faaliyet ve esaslara ilişkin giderler bu kapsamda izlenmektedir.

### Yükseköğretim Kurumları Tezsiz Yüksek Lisans

Tezsiz yüksek lisans programının amacı; öğrenciye mesleki konularda bilgi kazandırmak ve mevcut bilginin uygulamada nasıl kullanılacağını göstermektir. Üniversitemizde bu kapsamda yapılacak giderler bu faaliyet altında izlenmektedir.

**Bütçe Yılı** : 2024  
**Program Adı** : YÜKSEKÖĞRETİM  
**Alt Program Adı** : ÖĞRETİM ELEMANLARINA SAĞLANAN BURS VE DESTEKLER

**Gerekçe ve Açıklamalar** :

Öğretim elemanlarının kendi branşlarında nitelikli bilgi üretmeleri ve yeni öğretme metotları geliştirmeleri amacıyla, öğrenme ve gelişimini destekleyecek faaliyetleri kapsamaktadır.

**Alt Program Hedefi** :

Alanında yetkin, araştırmacı, bilgi üreten ve aktaran akademisyenler yetiştirilmesi.

**Performans Göstergeleri** :

| Performans Göstergesi Adı  | Ölçü Birimi   | 2022 Yılsonu G. | 2023 Planlanan | 2023 Y.S.G.T. | 2024 Hedef | 2025 Tahmin | 2026 Tahmin |
|--|---|-----------------|----------------|---------------|------------|-------------|-------------|
| 1- SCI, SCI-Expanded, SSCI ve AHCI kapsamındaki dergilerde öğretim elemanı başına düşen yayın sayısı | Sayı  | 0,30            | 0,34           | 0,37          | 0,34       | 0,33        | 0,34        |
| Göstergeye İlişkin Açıklama  | Science Citation Index (SCI), Social Sciences Citation Index (SSCI), Science Citation Index Expanded(SCI-Expanded), Arts&Humanities Citation Index(AHCI) indekslerinde yer alan üniversite adresli yayınlar dikkate alınmıştır.   |                 |                |               |            |             |             |
| Hesaplama Yöntemi  | Aynı üniversiteden öğretim elemanlarının yayımladıkları ortak yazarlı yayınlar bir adet yayın olarak değerlendirilecektir. Farklı üniversitelerden öğretim elemanlarının iş birliği ile yayımladıkları ortak yayınlar da bir adet olarak hesaplama dahil edilmiştir. (SCI, SCI-Expanded, SSCI ve AHCI kapsamındaki dergilerdeki yayın sayısı / toplam öğretim elemanı sayısı) |                 |                |               |            |             |             |
| Verinin Kaynağı  | Kütüphane Dokümantasyon Daire Başkanlığı, Personel Daire Başkanlığı   |                 |                |               |            |             |             |
| Sorumlu İdare  | Özel Kalem (Rektörlük)  |                 |                |               |            |             |             |

| Performans Göstergesi Adı   | Ölçü Birimi   | 2022 Yılsonu G. | 2023 Planlanan | 2023 Y.S.G.T. | 2024 Hedef | 2025 Tahmin | 2026 Tahmin |
|---|---|-----------------|----------------|---------------|------------|-------------|-------------|
| 2- Yükseköğretim Kurulu tarafından sağlanan araştırma desteklerinden yararlananların sayısı | Sayı  | 12              | 15             | 12            | 17         | 19          | 20          |
| Göstergeye İlişkin Açıklama   | Bursiyer, uygulama amacıyla projede yer alan, Türkiye’de kurulu yükseköğretim kurumlarında lisans ve lisansüstü eğitimlerini yapan öğrenciler ile doktora sonrası araştırmacıları ifade etmektedir. |                 |                |               |            |             |             |
| Hesaplama Yöntemi   | Proje yürütücüleri tarafından kabul edilen bursiyerlerin sayısı dikkate alınmıştır. (Proje yürütücüleri tarafından kabul edilen araştırmacı bursiyer sayısı)  |                 |                |               |            |             |             |
| Verinin Kaynağı   | BAP Koordinatörlüğü, Strateji Geliştirme Daire Başkanlığı   |                 |                |               |            |             |             |
| Sorumlu İdare   | Özel Kalem (Rektörlük)  |                 |                |               |            |             |             |

| Performans Göstergesi Adı   | Ölçü Birimi   | 2022 Yılsonu G. | 2023 Planlanan | 2023 Y.S.G.T. | 2024 Hedef | 2025 Tahmin | 2026 Tahmin |
|---|---|-----------------|----------------|---------------|------------|-------------|-------------|
| 3- Yükseköğretim Kurulu tarafından belirlenecek öncelikli alanlarda sağlanan burslardan yararlanan doktora öğrenci sayısı | Sayı  | 2               | 3              | 0             | 4          | 6           | 6           |
| Göstergeye İlişkin Açıklama   | YÖK 100/2000 Doktora bursu kapsamında burs alan toplam öğrenci sayısı ifade etmektedir. |                 |                |               |            |             |             |
| Hesaplama Yöntemi   | YÖK 100/2000 Doktora bursu kapsamında burs alan toplam öğrenci sayısı                   |                 |                |               |            |             |             |
| Verinin Kaynağı   | Enstitüler  |                 |                |               |            |             |             |
| Sorumlu İdare   | Özel Kalem (Rektörlük)  |                 |                |               |            |             |             |

| Performans Göstergesi Adı  | Ölçü Birimi  | 2022 Yılsonu G. | 2023 Planlanan | 2023 Y.S.G.T. | 2024 Hedef | 2025 Tahmin | 2026 Tahmin |
|--|--|-----------------|----------------|---------------|------------|-------------|-------------|
| 4- YÖK, Türkiye Bilimler Akademisi ve TÜBİTAK bilim, teşvik ve sanat ödülleri sayısı | Sayı   | 2               | 10             | 2             | 10         | 10          | 15          |
| Göstergeye İlişkin Açıklama  | Türkiye’de bilimsel ve teknolojik alanlarda uluslararası düzeyde araştırma ve yayın yapan bilim insanlarının, araştırma/yayın, çalışma ile seçkin hizmetlerini değerlendirmek, üstün niteliklerini onayarak kamuoyuna duyurmak ve bir teşvik unsuru olmak üzere; YÖK, TÜBA ve TÜBİTAK tarafından verilen ödüllerdir. |                 |                |               |            |             |             |
| Hesaplama Yöntemi  | YÖK, TÜBA ve TÜBİTAK tarafından verilen ödül sayısı  |                 |                |               |            |             |             |
| Verinin Kaynağı  | Akademik Birimler  |                 |                |               |            |             |             |
| Sorumlu İdare  | Özel Kalem (Rektörlük)   |                 |                |               |            |             |             |

#### Alt Program Kapsamında Yürütülecek Faaliyet Maliyetleri

| Faaliyetler        | 2023 Bütçe | 2023 Haziran Sonu Harcama | 2024 Bütçe | 2025 Tahmin | 2026 Tahmin |
|--------------------|------------|---------------------------|------------|-------------|-------------|
| <b>T O P L A M</b> | <b>0</b>   | <b>0</b>                  | <b>0</b>   | <b>0</b>    | <b>0</b>    |
| Bütçe İçi          | 0          | 0                         | 0          | 0           | 0           |
| Bütçe Dışı         | 0          | 0                         | 0          | 0           | 0           |

**Bütçe Yılı** : 2024  
**Program Adı** : YÜKSEKÖĞRETİM  
**Alt Program Adı** : YÜKSEKÖĞRETİMDE ÖĞRENCİ YAŞAMI

**Gerekçe ve Açıklamalar** :

Zihinsel ve fiziksel açıdan sağlıklı, becerileri gelişmiş öğrencilerin yetiştirilmesi için muhtelif spor, sanat ve kültür alanlarda faaliyetlerin düzenlenmesi, diğer kurumlar tarafından düzenlenen faaliyetlere katılımlarının artırılması, beslenme ve barınma hizmetlerinin verilmesi gibi faaliyetleri kapsamaktadır.

**Alt Program Hedefi** :

Yükseköğretim öğrencilerine sunulan beslenme ve barınma hizmetlerinin kalitesinin artırılması; öğrencilerin kişisel ve sosyal gelişimi desteklenerek yaşam kalitesinin yükseltilmesi.

**Performans Göstergeleri** :

| Performans Göstergesi Adı                           | Ölçü Birimi  | 2022 Yılsonu G. | 2023 Planlanan | 2023 Y.S.G.T. | 2024 Hedef | 2025 Tahmin | 2026 Tahmin |
|---|--|-----------------|----------------|---------------|------------|-------------|-------------|
| 1- Barınma hizmetlerinden yararlanan öğrenci sayısı | Sayı   | 72              | 100            | 88            | 88         | 88          | 88          |
| Göstergeye İlişkin Açıklama                         | Üniversitemize ait yurtlardan faydalanan her bir öğrenciyi ifade etmektedir.   |                 |                |               |            |             |             |
| Hesaplama Yöntemi                                   | En az bir dönem yurtlarda kalıp daha sonra yurttan ayrılan öğrenciler de dahil edilmiştir. (Üniversitemize ait yurtlarda kalan öğrenci sayısı) |                 |                |               |            |             |             |
| Verinin Kaynağı                                     | Sağlık, Kültür ve Spor Daire Başkanlığı  |                 |                |               |            |             |             |
| Sorumlu İdare                                       | Sağlık, Kültür ve Spor Daire Başkanlığı  |                 |                |               |            |             |             |

| Performans Göstergesi Adı                            | Ölçü Birimi   | 2022 Yılsonu G. | 2023 Planlanan | 2023 Y.S.G.T. | 2024 Hedef | 2025 Tahmin | 2026 Tahmin |
|--|---|-----------------|----------------|---------------|------------|-------------|-------------|
| 2- Beslenme hizmetlerinden yararlanan öğrenci sayısı | Sayı  | 10.580          | 11.500         | 11.500        | 12.000     | 12.500      | 13.000      |
| Göstergeye İlişkin Açıklama                          | Yılda en az bir defa yemek hizmetinden yararlanan öğrenciler dahil edilmiştir..   |                 |                |               |            |             |             |
| Hesaplama Yöntemi                                    | Pos cihazında okutulan, seri numarası farklı kimlik kartlarının sayısına bakılarak tespit edilmiştir. (Yemek hizmetinden faydalanan öğrenci sayısı) |                 |                |               |            |             |             |
| Verinin Kaynağı                                      | Sağlık, Kültür ve Spor Daire Başkanlığı   |                 |                |               |            |             |             |
| Sorumlu İdare  | Sağlık, Kültür ve Spor Daire Başkanlığı   |                 |                |               |            |             |             |

| Performans Göstergesi Adı                   | Ölçü Birimi   | 2022 Yılsonu G. | 2023 Planlanan | 2023 Y.S.G.T. | 2024 Hedef | 2025 Tahmin | 2026 Tahmin |
|---|---|-----------------|----------------|---------------|------------|-------------|-------------|
| 3- Öğrenci başına düşen sosyal donatı alanı | Metrekare   | 1,43            | 17             | 17            | 17         | 17          | 20          |
| Göstergeye İlişkin Açıklama                 | Derslik, laboratuvar ve uygulama alanları dışarısında kalan öğrencilerin boş vakitlerini değerlendirdikleri alanları ifade etmektedir.  |                 |                |               |            |             |             |
| Hesaplama Yöntemi                           | (Öğrenci kulüp odaları + Kantin alanı + Konferans salonları + Çay bahçeleri + Yemekhane + Spor Alanları) brüt m <sup>2</sup> dikkate alınmıştır. (Toplam sosyal donatı alanı brüt metrekaresi / Öğrenci sayısı) |                 |                |               |            |             |             |
| Verinin Kaynağı                             | Sağlık, Kültür ve Spor Daire Başkanlığı, Yapı İşleri ve Teknik Daire Başkanlığı   |                 |                |               |            |             |             |
| Sorumlu İdare                               | Sağlık, Kültür ve Spor Daire Başkanlığı   |                 |                |               |            |             |             |

| Performans Göstergesi Adı           | Ölçü Birimi   | 2022 Yılsonu G. | 2023 Planlanan | 2023 Y.S.G.T. | 2024 Hedef | 2025 Tahmin | 2026 Tahmin |
|-------------------------------------|---|-----------------|----------------|---------------|------------|-------------|-------------|
| 4- Öğrenci kulüp ve topluluk sayısı | Sayı  | 50              | 39             | 53            | 60         | 70          | 80          |
| Göstergeye İlişkin Açıklama         | Üniversite bünyesinde yer alan kulüp ve topluluk sayısını ifade etmektedir.   |                 |                |               |            |             |             |
| Hesaplama Yöntemi                   | İlgili yılda en az bir defa etkinlik gerçekleştiren kulüp ve topluluklar dahil edilmiştir. Faal olmayan kulüp ve topluluklar hesaplama dahil edilmemiştir. (Faal olan öğrenci kulüp ve topluluk sayısı) |                 |                |               |            |             |             |
| Verinin Kaynağı                     | Sağlık, Kültür ve Spor Daire Başkanlığı   |                 |                |               |            |             |             |
| Sorumlu İdare                       | Sağlık, Kültür ve Spor Daire Başkanlığı   |                 |                |               |            |             |             |

| Performans Göstergesi Adı                       | Ölçü Birimi   | 2022 Yılsonu G. | 2023 Planlanan | 2023 Y.S.G.T. | 2024 Hedef | 2025 Tahmin | 2026 Tahmin |
|---|---|-----------------|----------------|---------------|------------|-------------|-------------|
| 5- Sosyal, kültürel ve sportif faaliyet sayısı. | Sayı  | 87              | 65             | 30            | 50         | 60          | 70          |
| Göstergeye İlişkin Açıklama                     | Üniversite ve öğrenci toplulukları tarafından yerleşke içinde veya dışında düzenlenen sosyal, kültürel ve sportif faaliyetlerdir.                           |                 |                |               |            |             |             |
| Hesaplama Yöntemi                               | Başka üniversiteler tarafından düzenlenen organizasyonlara katılımlar değerlendirme dışıdır. (Gerçekleştirilen sosyal, kültürel ve sportif faaliyet sayısı) |                 |                |               |            |             |             |
| Verinin Kaynağı                                 | Sağlık, Kültür ve Spor Daire Başkanlığı   |                 |                |               |            |             |             |
| Sorumlu İdare                                   | Sağlık, Kültür ve Spor Daire Başkanlığı   |                 |                |               |            |             |             |



| Performans Göstergesi Adı                           | Ölçü Birimi   | 2022 Yılsonu G. | 2023 Planlanan | 2023 Y.S.G.T. | 2024 Hedef | 2025 Tahmin | 2026 Tahmin |
|---|---|-----------------|----------------|---------------|------------|-------------|-------------|
| 6- Yükseköğretimde öğrenci başına barınma harcaması | TL  | 7.500           | 10.000         | 11.300        | 28.500     | 34.000      | 39.000      |
| Göstergeye İlişkin Açıklama                         | Üniversitemiz tarafından sağlanan olanaklar ile barınma hizmeti karşılanan öğrencilerin ortalama barınma maliyetini ifade etmektedir.             |                 |                |               |            |             |             |
| Hesaplama Yöntemi                                   | En az bir dönem yurtlarda kalan öğrenci sayısı hesaplamaya dahil edilmiştir (Toplam yurt gelirleri / Üniversite yurtlarında kalan öğrenci sayısı) |                 |                |               |            |             |             |
| Verinin Kaynağı                                     | Sağlık, Kültür ve Spor Daire Başkanlığı   |                 |                |               |            |             |             |
| Sorumlu İdare                                       | Sağlık, Kültür ve Spor Daire Başkanlığı   |                 |                |               |            |             |             |

| Performans Göstergesi Adı                             | Ölçü Birimi   | 2022 Yılsonu G. | 2023 Planlanan | 2023 Y.S.G.T. | 2024 Hedef | 2025 Tahmin | 2026 Tahmin |
|---|---|-----------------|----------------|---------------|------------|-------------|-------------|
| 7- Yükseköğretimde öğrenci başına beslenme harcaması. | TL  | 1.022           | 1.600          | 1.500         | 1.600      | 1.800       | 2.000       |
| Göstergeye İlişkin Açıklama                           | Öğle ve akşam yemeği olmak üzere öğrenci yemekhanelerinde verilen yemek hizmetini ifade etmektedir. |                 |                |               |            |             |             |
| Hesaplama Yöntemi                                     | Yiyecek alımları gideri toplamı / Öğrenci sayısı  |                 |                |               |            |             |             |
| Verinin Kaynağı                                       | Sağlık, Kültür ve Spor Daire Başkanlığı   |                 |                |               |            |             |             |
| Sorumlu İdare   | Sağlık, Kültür ve Spor Daire Başkanlığı   |                 |                |               |            |             |             |

| Performans Göstergesi Adı                             | Ölçü Birimi   | 2022 Yılsonu G. | 2023 Planlanan | 2023 Y.S.G.T. | 2024 Hedef | 2025 Tahmin | 2026 Tahmin |
|---|---|-----------------|----------------|---------------|------------|-------------|-------------|
| 8- Yükseköğretimde öğrenci yaşamından memnuniyet oran | Oran  | 52,4            | 0,65           | 0,65          | 0,7        | 0,75        | 0,8         |
| Göstergeye İlişkin Açıklama                           | Öğrencilere yapılan anket sonuçlarına göre duyulan memnuniyeti ifade etmektedir |                 |                |               |            |             |             |
| Hesaplama Yöntemi                                     | Anket sonuçları   |                 |                |               |            |             |             |
| Verinin Kaynağı                                       | Kurumsal Gelişim ve Kalite Koordinatörlüğü                                      |                 |                |               |            |             |             |
| Sorumlu İdare   | Sağlık, Kültür ve Spor Daire Başkanlığı   |                 |                |               |            |             |             |

| Performans Göstergesi Adı  | Ölçü Birimi  | 2022 Yılı Sonu G. | 2023 Planlanan | 2023 Y.S.G.T. | 2024 Hedef | 2025 Tahmin | 2026 Tahmin |
|--|--|-------------------|----------------|---------------|------------|-------------|-------------|
| 9- Yükseköğretimde öğrencilere sunulan sağlık hizmetinden yararlanan öğrenci sayısının toplam öğrenci sayısına oranı | Oran   | 368               | 0,02           | 0,015         | 0,021      | 0,021       | 0,021       |
| Göstergeye İlişkin Açıklama  | Üniversitemiz tarafından sunulan psikolog, diyetisyen ve hemşirelik vb sağlık hizmetlerinden faydalanan kayıtlı öğrenci sayısını ifade etmektedir.   |                   |                |               |            |             |             |
| Hesaplama Yöntemi  | Bir öğrenci yıl içerisinde sağlık hizmetlerinden 1'den fazla faydalansa dahi hesaplama yapılırken bir defa faydalanmış olarak dikkate alınmıştır. (Sağlık hizmetinden yararlanan öğrenci sayısı / toplam öğrenci sayısı) |                   |                |               |            |             |             |
| Verinin Kaynağı  | Sağlık, Kültür ve Spor Daire Başkanlığı, Öğrenci İşleri Daire Başkanlığı   |                   |                |               |            |             |             |
| Sorumlu İdare  | Sağlık, Kültür ve Spor Daire Başkanlığı  |                   |                |               |            |             |             |

#### Alt Program Kapsamında Yürütülecek Faaliyet Maliyetleri

| Faaliyetler   | 2023 Bütçe        | 2023 Haziran Sonu Harcama | 2024 Bütçe        | 2025 Tahmin       | 2026 Tahmin       |
|---|-------------------|---------------------------|-------------------|-------------------|-------------------|
| <b>Yükseköğretimde Barınma Hizmetleri</b>                       | <b>75.000</b>     | <b>38.475</b>             | <b>118.000</b>    | <b>145.000</b>    | <b>165.000</b>    |
| Bütçe İçi   | 75.000            | 38.475                    | 118.000           | 145.000           | 165.000           |
| Bütçe Dışı  | 0                 | 0                         | 0                 | 0                 | 0                 |
| <b>Yükseköğretimde Beslenme Hizmetleri</b>                      | <b>5.357.000</b>  | <b>2.597.832</b>          | <b>38.403.000</b> | <b>47.273.000</b> | <b>53.599.000</b> |
| Bütçe İçi   | 5.357.000         | 2.597.832                 | 38.403.000        | 47.273.000        | 53.599.000        |
| Bütçe Dışı  | 0                 | 0                         | 0                 | 0                 | 0                 |
| <b>Yükseköğretimde Kültür ve Spor Hizmetleri</b>                | <b>1.006.000</b>  | <b>247.318</b>            | <b>1.728.000</b>  | <b>2.128.000</b>  | <b>2.412.000</b>  |
| Bütçe İçi   | 1.006.000         | 247.318                   | 1.728.000         | 2.128.000         | 2.412.000         |
| Bütçe Dışı  | 0                 | 0                         | 0                 | 0                 | 0                 |
| <b>Yükseköğretimde Öğrenci Yaşamına İlişkin Diğer Hizmetler</b> | <b>4.877.000</b>  | <b>1.663.120</b>          | <b>6.281.000</b>  | <b>8.016.000</b>  | <b>9.498.000</b>  |
| Bütçe İçi   | 4.877.000         | 1.663.120                 | 6.281.000         | 8.016.000         | 9.498.000         |
| Bütçe Dışı  | 0                 | 0                         | 0                 | 0                 | 0                 |
| <b>T O P L A M</b>  | <b>11.315.000</b> | <b>4.546.745</b>          | <b>46.530.000</b> | <b>57.562.000</b> | <b>65.674.000</b> |
| Bütçe İçi   | 11.315.000        | 4.546.745                 | 46.530.000        | 57.562.000        | 65.674.000        |
| Bütçe Dışı  | 0                 | 0                         | 0                 | 0                 | 0                 |

## **Faaliyetlere İlişkin Açıklamalar**

### **Yükseköğretimde Barınma Hizmetleri**

Sağlık, Kültür ve Spor Daire Başkanlığına bağlı yurtlarda öğrencilere sunulan barınma hizmetine ait giderler bu faaliyet altında izlenmektedir.

### **Yükseköğretimde Beslenme Hizmetleri**

Üniversitemiz öğrencilerinin beslenme ihtiyaçları öğrenci yemekhanelerinde karşılanmaktadır. Diyetisyen ve kontrol teşkilatının denetiminde yemek servis hizmetleri verilmekte olup, yemek ihtiyaçları ihale usulü ile temin edilmektedir. Bu kapsamda yapıla giderler bu faaliyet altında izlenmektedir.

### **Yükseköğretimde Kültür ve Spor Hizmetleri**

Öğrencilerin ilgi alanlarına göre boş zamanlarını değerlendirmelerini, yeni ilgi alanları ile birlikte dinlenme ve eğlence alışkanlığı kazanmalarını, güzel sanatlarla ilgili faaliyetleri izleme imkânı bulmalarını, isterlerse bu faaliyetlere katılmalarını temin etmek amacıyla yürütülen faaliyetler ile Spor hizmetleri kapsamında Üniversitemizde; öğrencilerin beden ve ruh sağlıklarını korumak ve geliştirmek, onlara disiplinli çalışma alışkanlığı kazandırmak, spora ilgi duymalarını sağlamak, enerjilerini bu olumlu yöne yönleltmek, boş zamanlarını değerlendirmek için ilgi duydukları spor dalında çalışmalarını sağlamak, spor turnuvaları vb. faaliyetler düzenlemek, faaliyetler için ihtiyaç duyulan malzeme, beslenme ve barınma ihtiyaçlarını organize etmek, grup çalışmaları ve karşılaşmalar düzenlemek, spor birlikleri kurmak, bu amaçla kurulmuş yurt dışı ve yurt içi kuruluşlarla işbirliği yapmak gibi hizmetleri hayata geçirmek üzere yapılacak giderler bu faaliyet altında izlenmektedir.

### **Yükseköğretimde Öğrenci Yaşamına İlişkin Diğer Hizmetler**

Beslenme ve diyet hizmetleri ile psikolojik danışma ve rehberlik hizmetleri verilerek öğrencilerin beden ve ruh sağlıklarının korunması sağlanmaktadır. Bu kapsamda yapılan giderler bu faaliyet altında izlenmektedir.

### **Yükseköğretimde Sağlık Hizmetleri**

Beslenme ve diyet hizmetleri ile psikolojik danışma ve rehberlik hizmetleri verilerek öğrencilerin beden ve ruh sağlıklarının korunması sağlanmaktadır. Bu kapsamda yapılan giderler bu faaliyet altında izlenmektedir.

## D. FAALİYET MALİYETLERİ TABLOSU

|                           |  |
|---------------------------|--|
| <b>İdare Adı</b>          | ORDU ÜNİVERSİTESİ  |
| <b>Program Adı</b>        | ARAŞTIRMA, GELİŞTİRME VE YENİLİK   |
| <b>Alt Program Adı</b>    | YÜKSEKÖĞRETİMDE BİLİMSEL ARAŞTIRMA VE GELİŞTİRME   |
| <b>Alt Program Hedefi</b> | Yükseköğretim kurumlarında inovasyon amaçlı bilimsel çalışmaların arttırılması   |
| <b>Faaliyet Adı</b>       | <b>Yükseköğretim Kurumlarının Bilimsel Araştırma Projeleri</b>   |
| <b>Açıklama</b>           | <p>Üniversitemizde, ulusal ve uluslararası kurum ve kuruluşlarla iş birliği içinde gerçekleştirilen bilimsel araştırma projelerinde araştırmacılarımızın ihtiyaç duyduğu her türlü mal ve hizmet karşılanmaktadır.</p> <p>Yasal Dayanaklar:<br/>2547 sayılı Yükseköğretim Kanununun 4' üncü maddesinin 1'inci fıkrasının (c) bendi, 58'inci maddesinin (b) fıkrası ile ek 28'inci maddesi,<br/>5746 sayılı Araştırma Altyapısı Kurulması ve Geliştirilmesi Araştırma ve Geliştirme Faaliyetlerinin Desteklenmesi Hk. Kanun,<br/>Yükseköğretim Kurumları Bilimsel Araştırma Projeleri Hakkında Yönetmelik</p> |

### Faaliyet Maliyetleri Tablosu

| Ekonomik Kod                     | 2023 Bütçe       | 2023 Harcama (Haziran) | 2024 Bütçe       | 2025 Tahmin      | 2026 Tahmin      |
|----------------------------------|------------------|------------------------|------------------|------------------|------------------|
| Personel Giderleri               |                  |                        |                  |                  |                  |
| SGK Devlet Primi Giderleri       |                  |                        |                  |                  |                  |
| Mal ve Hizmet Alım Giderleri     | 592.000          | 582.780                | 1.831.000        | 2.252.000        | 2.544.000        |
| Faiz Giderleri                   |                  |                        |                  |                  |                  |
| Cari Transferler                 |                  |                        |                  |                  |                  |
| Sermaye Giderleri                | 474.000          | 80.150                 | 832.000          | 1.024.000        | 1.161.000        |
| Sermaye Transferleri             |                  |                        |                  |                  |                  |
| Borç Verme                       |                  |                        |                  |                  |                  |
| <b>Bütçe İçi Toplam Kaynak</b>   | <b>1.066.000</b> | <b>662.930</b>         | <b>2.663.000</b> | <b>3.276.000</b> | <b>3.705.000</b> |
| Döner Sermaye                    |                  |                        |                  |                  |                  |
| Özel Hesap                       | 3.158.955        | 1.017.275              | 1.750.000        | 2.000.000        | 2.250.000        |
| Diğer Bütçe Dışı Kaynak          |                  |                        |                  |                  |                  |
| <b>Bütçe Dışı Toplam Kaynak</b>  | <b>3.158.955</b> | <b>1.017.275</b>       | <b>1.750.000</b> | <b>2.000.000</b> | <b>2.250.000</b> |
| <b>Faaliyet Maliyeti Toplamı</b> | <b>4.224.955</b> | <b>1.680.205</b>       | <b>4.413.000</b> | <b>5.276.000</b> | <b>5.955.000</b> |

|                           |   |
|---------------------------|---|
| <b>İdare Adı</b>          | ORDU ÜNİVERSİTESİ   |
| <b>Program Adı</b>        | ARAŞTIRMA, GELİŞTİRME VE YENİLİK  |
| <b>Alt Program Adı</b>    | ARAŞTIRMA ALTYAPILARI   |
| <b>Alt Program Hedefi</b> | Ülkemizin bilgi birikiminin arttırılmasına ve teknolojik gelişimine katkıda bulunmak üzere yükseköğretim kurumlarında araştırma altyapılarının kurulması ve kapasitelerinin güçlendirilmesi                               |
| <b>Faaliyet Adı</b>       | <b>Yükseköğretim Kurumları Araştırma Altyapısı Kurulması ve Geliştirilmesi</b>  |
| <b>Açıklama</b>           | Araştırma imkanlarının daha etkin kullanımını ve sürdürülebilirliğini sağlamak üzere farklı bilimsel alanlarda çalışmaların yapılacağı tematik araştırma laboratuvarlarının kurulmasına yönelik yürütülen faaliyetlerdir. |

#### Faaliyet Maliyetleri Tablosu

| Ekonomik Kod                     | 2023 Bütçe     | 2023 Harcama (Haziran) | 2024 Bütçe     | 2025 Tahmin    | 2026 Tahmin    |
|----------------------------------|----------------|------------------------|----------------|----------------|----------------|
| Personel Giderleri               |                |                        |                |                |                |
| SGK Devlet Primi Giderleri       |                |                        |                |                |                |
| Mal ve Hizmet Alım Giderleri     |                |                        |                |                |                |
| Faiz Giderleri                   |                |                        |                |                |                |
| Cari Transferler                 |                |                        |                |                |                |
| Sermaye Giderleri                |                |                        |                |                |                |
| Sermaye Transferleri             |                |                        |                |                |                |
| Borç Verme                       |                |                        |                |                |                |
| <b>Bütçe İçi Toplam Kaynak</b>   | <b>0</b>       | <b>0</b>               | <b>0</b>       | <b>0</b>       | <b>0</b>       |
| Döner Sermaye                    | 460.000        | 45.925                 | 550.000        | 580.000        | 610.000        |
| Özel Hesap                       |                |                        |                |                |                |
| Diğer Bütçe Dışı Kaynak          |                |                        |                |                |                |
| <b>Bütçe Dışı Toplam Kaynak</b>  | <b>460.000</b> | <b>45.925</b>          | <b>550.000</b> | <b>580.000</b> | <b>610.000</b> |
| <b>Faaliyet Maliyeti Toplamı</b> | <b>460.000</b> | <b>45.925</b>          | <b>550.000</b> | <b>580.000</b> | <b>610.000</b> |

|                           |  |
|---------------------------|--|
| <b>İdare Adı</b>          | ORDU ÜNİVERSİTESİ  |
| <b>Program Adı</b>        | HAYAT BOYU ÖĞRENME   |
| <b>Alt Program Adı</b>    | YÜKSEKÖĞRETİM KURUMLARI SÜREKLİ EĞİTİM FAALİYETLERİ  |
| <b>Alt Program Hedefi</b> | Toplumun tüm kesimlerine ihtiyaç duyduğu alanlarda eğitimler verilmesi, kamu kurum ve kuruluşları, özel sektör ve uluslararası kuruluşlarla iş birliğinin gelişmesine katkıda bulunulması,   |
| <b>Faaliyet Adı</b>       | <b>Toplum Hizmetine Sunulan Eğitim Programları, Kurs ve Seminerler</b>   |
| <b>Açıklama</b>           | Sürekli Eğitim Uygulama ve Araştırma Merkezi tarafından toplumun tüm kesimlerinin ihtiyaç duyduğu konulara ilişkin verilecek eğitim, kurs, seminer vb. etkinliklerin düzenlenmesi, planlanması ve koordinasyonun sağlanmasına yönelik yürütülen faaliyetlerdir.<br><br>Yasal Dayanaklar:<br>2547 sayılı Yükseköğretim Kanununun 7'nci maddesinin birinci fıkrasının (d) bendi ile 14'üncü maddesi,<br>Ordu Üniversitesi Sürekli Eğitim ve Uygulama Araştırma Merkezi Yönetmeliği |

#### Faaliyet Maliyetleri Tablosu

| Ekonomik Kod                     | 2023 Bütçe    | 2023 Harcama (Haziran) | 2024 Bütçe     | 2025 Tahmin    | 2026 Tahmin    |
|----------------------------------|---------------|------------------------|----------------|----------------|----------------|
| Personel Giderleri               |               |                        |                |                |                |
| SGK Devlet Primi Giderleri       |               |                        |                |                |                |
| Mal ve Hizmet Alım Giderleri     |               |                        |                |                |                |
| Faiz Giderleri                   |               |                        |                |                |                |
| Cari Transferler                 |               |                        |                |                |                |
| Sermaye Giderleri                |               |                        |                |                |                |
| Sermaye Transferleri             |               |                        |                |                |                |
| Borç Verme                       |               |                        |                |                |                |
| <b>Bütçe İçi Toplam Kaynak</b>   | <b>0</b>      | <b>0</b>               | <b>0</b>       | <b>0</b>       | <b>0</b>       |
| Döner Sermaye                    | 98.000        | 16.605                 | 107.800        | 118.580        | 130.438        |
| Özel Hesap                       |               |                        |                |                |                |
| Diğer Bütçe Dışı Kaynak          |               |                        |                |                |                |
| <b>Bütçe Dışı Toplam Kaynak</b>  | <b>98.000</b> | <b>16.605</b>          | <b>107.800</b> | <b>118.580</b> | <b>130.438</b> |
| <b>Faaliyet Maliyeti Toplamı</b> | <b>98.000</b> | <b>16.605</b>          | <b>107.800</b> | <b>118.580</b> | <b>130.438</b> |

|                           |  |
|---------------------------|--|
| <b>İdare Adı</b>          | ORDU ÜNİVERSİTESİ  |
| <b>Program Adı</b>        | HAYAT BOYU ÖĞRENME   |
| <b>Alt Program Adı</b>    | YÜKSEKÖĞRETİM KURUMLARI SÜREKLİ EĞİTİM FAALİYETLERİ  |
| <b>Alt Program Hedefi</b> | Toplumun tüm kesimlerine ihtiyaç duyduğu alanlarda eğitimler verilmesi, kamu kurum ve kuruluşları, özel sektör ve uluslararası kuruluşlarla iş birliğinin gelişmesine katkıda bulunulması,   |
| <b>Faaliyet Adı</b>       | <b>Yükseköğretim Kurumları Sosyal Sorumluluk Projeleri</b>   |
| <b>Açıklama</b>           | Öğretim üyeleri ve öğrencilerin toplum yararına projeler geliştirmesini sağlayacak faaliyetleri koordine etmek, meslek edindirme ve toplumsal sorunlarla mücadele gibi konularda üniversitenin sanayi ve sivil toplum kuruluşlarıyla iş birliği kurmasını sağlayacak hizmetleri sürdürmek.           |
|                           | <b>Yasal Dayanaklar:</b><br>2547 sayılı Kanununun 46'ncı maddesinin (I) fıkrası, 7'nci maddesinin 1'inci fıkrası ile 14'üncü maddesi<br>Ordu Üniversitesi Sürekli Eğitim ve Uygulama Araştırma Merkezi Yönetmeliği<br>Ordu Üniversitesi Kariyer Geliştirme Uygulama ve Araştırma Merkezi Yönetmeliği |

#### Faaliyet Maliyetleri Tablosu

| Ekonomik Kod                     | 2023 Bütçe | 2023 Harcama (Haziran) | 2024 Bütçe | 2025 Tahmin | 2026 Tahmin |
|----------------------------------|------------|------------------------|------------|-------------|-------------|
| Personel Giderleri               |            |                        |            |             |             |
| SGK Devlet Primi Giderleri       |            |                        |            |             |             |
| Mal ve Hizmet Alım Giderleri     |            |                        |            |             |             |
| Faiz Giderleri                   |            |                        |            |             |             |
| Cari Transferler                 |            |                        |            |             |             |
| Sermaye Giderleri                |            |                        |            |             |             |
| Sermaye Transferleri             |            |                        |            |             |             |
| Borç Verme                       |            |                        |            |             |             |
| <b>Bütçe İçi Toplam Kaynak</b>   | <b>0</b>   | <b>0</b>               | <b>0</b>   | <b>0</b>    | <b>0</b>    |
| Döner Sermaye                    |            |                        |            |             |             |
| Özel Hesap                       |            |                        |            |             |             |
| Diğer Bütçe Dışı Kaynak          |            |                        |            |             |             |
| <b>Bütçe Dışı Toplam Kaynak</b>  | <b>0</b>   | <b>0</b>               | <b>0</b>   | <b>0</b>    | <b>0</b>    |
| <b>Faaliyet Maliyeti Toplamı</b> | <b>0</b>   | <b>0</b>               | <b>0</b>   | <b>0</b>    | <b>0</b>    |

|                           |  |
|---------------------------|--|
| <b>İdare Adı</b>          | ORDU ÜNİVERSİTESİ  |
| <b>Program Adı</b>        | TEDAVİ EDİCİ SAĞLIK  |
| <b>Alt Program Adı</b>    | TEDAVİ EDİCİ SAĞLIK  |
| <b>Alt Program Hedefi</b> | Tedavi edici sağlık hizmetinin erişilebilir ve etkili olarak sunulmasının sağlanması   |
| <b>Faaliyet Adı</b>       | <b>Ağız ve Diş Sağlığı Hizmetleri</b>  |
| <b>Açıklama</b>           | Diş Hekimliği Fakültesi tarafından Ordu ilinde ağız ve diş sağlığı alanında 3'üncü basamak sağlık hizmeti verilmekte olup kliniklerde verilen sağlık hizmetlerinin yerine getirilmesi için yürütülen faaliyetlerdir. |
|                           | Yasal Dayanaklar:<br>2547 sayılı Yükseköğretim Kanunu'nun 7'nci maddesinin 1'inci fıkrası ile 14'üncü maddesi<br>Ordu Üniversitesi Sağlık Uygulama ve Araştırma Merkezi Yönergesi                                    |

#### Faaliyet Maliyetleri Tablosu

| Ekonomik Kod                     | 2023 Bütçe        | 2023 Harcama (Haziran) | 2024 Bütçe         | 2025 Tahmin        | 2026 Tahmin        |
|----------------------------------|-------------------|------------------------|--------------------|--------------------|--------------------|
| Personel Giderleri               |                   |                        |                    |                    |                    |
| SGK Devlet Primi Giderleri       |                   |                        |                    |                    |                    |
| Mal ve Hizmet Alım Giderleri     |                   |                        |                    |                    |                    |
| Faiz Giderleri                   |                   |                        |                    |                    |                    |
| Cari Transferler                 | 927.000           | 0                      | 1.874.000          | 2.307.000          | 2.616.000          |
| Sermaye Giderleri                | 6.200.000         | 1.089.183              | 8.000.000          | 9.847.000          | 11.165.000         |
| Sermaye Transferleri             |                   |                        |                    |                    |                    |
| Borç Verme                       |                   |                        |                    |                    |                    |
| <b>Bütçe İçi Toplam Kaynak</b>   | <b>7.127.000</b>  | <b>1.089.183</b>       | <b>9.874.000</b>   | <b>12.154.000</b>  | <b>13.781.000</b>  |
| Döner Sermaye                    | 54.698.000        | 21.148.915             | 136.953.500        | 164.344.200        | 197.213.040        |
| Özel Hesap                       |                   |                        |                    |                    |                    |
| Diğer Bütçe Dışı Kaynak          |                   |                        |                    |                    |                    |
| <b>Bütçe Dışı Toplam Kaynak</b>  | <b>54.698.000</b> | <b>21.148.915</b>      | <b>136.953.500</b> | <b>164.344.200</b> | <b>197.213.040</b> |
| <b>Faaliyet Maliyeti Toplamı</b> | <b>61.825.000</b> | <b>22.238.097</b>      | <b>146.827.500</b> | <b>176.498.200</b> | <b>210.994.040</b> |



|                           |  |
|---------------------------|--|
| <b>İdare Adı</b>          | ORDU ÜNİVERSİTESİ  |
| <b>Program Adı</b>        | TEDAVİ EDİCİ SAĞLIK  |
| <b>Alt Program Adı</b>    | TEDAVİ EDİCİ SAĞLIK  |
| <b>Alt Program Hedefi</b> | Tedavi edici sağlık hizmetinin erişilebilir ve etkili olarak sunulmasının sağlanması |
| <b>Faaliyet Adı</b>       | <b>Diş Hekimliği Hastanesi Tarafından Yapılacak Taban Ödeme</b>                      |

#### Faaliyet Maliyetleri Tablosu

| <b>Ekonomik Kod</b>              | <b>2023 Bütçe</b> | <b>2023 Harcama (Haziran)</b> | <b>2024 Bütçe</b> | <b>2025 Tahmin</b> | <b>2026 Tahmin</b> |
|----------------------------------|-------------------|-------------------------------|-------------------|--------------------|--------------------|
| Personel Giderleri               |                   |                               |                   |                    |                    |
| SGK Devlet Primi Giderleri       |                   |                               |                   |                    |                    |
| Mal ve Hizmet Alım Giderleri     |                   |                               |                   |                    |                    |
| Faiz Giderleri                   |                   |                               |                   |                    |                    |
| Cari Transferler                 | 0                 | 8.648.000                     | 44.174.000        | 54.153.000         | 61.572.000         |
| Sermaye Giderleri                |                   |                               |                   |                    |                    |
| Sermaye Transferleri             |                   |                               |                   |                    |                    |
| Borç Verme                       |                   |                               |                   |                    |                    |
| <b>Bütçe İçi Toplam Kaynak</b>   | <b>0</b>          | <b>8.648.000</b>              | <b>44.174.000</b> | <b>54.153.000</b>  | <b>61.572.000</b>  |
| Döner Sermaye                    |                   |                               |                   |                    |                    |
| Özel Hesap                       |                   |                               |                   |                    |                    |
| Diğer Bütçe Dışı Kaynak          |                   |                               |                   |                    |                    |
| <b>Bütçe Dışı Toplam Kaynak</b>  |                   |                               |                   |                    |                    |
| <b>Faaliyet Maliyeti Toplamı</b> | <b>0</b>          | <b>8.648.000</b>              | <b>44.174.000</b> | <b>54.153.000</b>  | <b>61.572.000</b>  |

|                           |  |
|---------------------------|--|
| <b>İdare Adı</b>          | ORDU ÜNİVERSİTESİ  |
| <b>Program Adı</b>        | TEDAVİ EDİCİ SAĞLIK  |
| <b>Alt Program Adı</b>    | TEDAVİ EDİCİ SAĞLIK  |
| <b>Alt Program Hedefi</b> | Tedavi edici sağlık hizmetinin erişilebilir ve etkili olarak sunulmasının sağlanması |
| <b>Faaliyet Adı</b>       | <b>Üniversite Genel Hastane Hizmetleri</b>   |

#### Faaliyet Maliyetleri Tablosu

| Ekonomik Kod                     | 2023 Bütçe       | 2023 Harcama (Haziran) | 2024 Bütçe       | 2025 Tahmin      | 2026 Tahmin       |
|----------------------------------|------------------|------------------------|------------------|------------------|-------------------|
| Personel Giderleri               | 4.702.000        | 1.351.644              | 6.561.000        | 8.141.000        | 9.379.000         |
| SGK Devlet Primi Giderleri       | 781.000          | 259.361                | 906.000          | 1.125.000        | 1.296.000         |
| Mal ve Hizmet Alım Giderleri     | 6.000            | 1.052                  | 9.000            | 11.000           | 13.000            |
| Faiz Giderleri                   |                  |                        |                  |                  |                   |
| Cari Transferler                 |                  |                        |                  |                  |                   |
| Sermaye Giderleri                |                  |                        |                  |                  |                   |
| Sermaye Transferleri             |                  |                        |                  |                  |                   |
| Borç Verme                       |                  |                        |                  |                  |                   |
| <b>Bütçe İçi Toplam Kaynak</b>   | <b>5.489.000</b> | <b>1.612.057</b>       | <b>7.476.000</b> | <b>9.277.000</b> | <b>10.688.000</b> |
| Döner Sermaye                    |                  |                        |                  |                  |                   |
| Özel Hesap                       |                  |                        |                  |                  |                   |
| Diğer Bütçe Dışı Kaynak          |                  |                        |                  |                  |                   |
| <b>Bütçe Dışı Toplam Kaynak</b>  |                  |                        |                  |                  |                   |
| <b>Faaliyet Maliyeti Toplamı</b> | <b>5.489.000</b> | <b>1.612.057</b>       | <b>7.476.000</b> | <b>9.277.000</b> | <b>10.688.000</b> |

|                           |  |
|---------------------------|--|
| <b>İdare Adı</b>          | ORDU ÜNİVERSİTESİ  |
| <b>Program Adı</b>        | YÜKSEKÖĞRETİM HİZMETLERİ   |
| <b>Alt Program Adı</b>    | ÖN LİSANS EĞİTİMİ, LİSANS EĞİTİMİ VE LİSANSÜSTÜ EĞİTİM   |
| <b>Alt Program Hedefi</b> | Mesleki yeterlilik sahibi ve gelişime açık mezunlar yetiştirilmesi   |
| <b>Faaliyet Adı</b>       | <b>Doktora ve Tıpta Uzmanlık Eğitimi</b>   |
| <b>Açıklama</b>           | Öğrenciye bağımsız araştırma yapma, bilimsel problemleri, verileri geniş ve derin bir bakış açısı ile irdeleyerek yorum yapma, analiz etme ve yeni sentezlere ulaşmak için gerekli becerileri kazandırmaya yönelik doktora programına ilişkin giderler ile tıp ve dış hekimliği alanlarında eğitim vermeye yetkili Üniversitemiz tarafından, tıp veya dış hekimliğinde uzman olabilmek için gereken eğitim ve öğretim giderleri bu faaliyet altında izlenmektedir. |

#### Faaliyet Maliyetleri Tablosu

| Ekonomik Kod                     | 2023 Bütçe        | 2023 Harcama (Haziran) | 2024 Bütçe        | 2025 Tahmin       | 2026 Tahmin       |
|----------------------------------|-------------------|------------------------|-------------------|-------------------|-------------------|
| Personel Giderleri               | 20.922.000        | 11.552.225             | 51.709.000        | 64.176.000        | 73.932.000        |
| SGK Devlet Primi Giderleri       | 848.000           | 286.763                | 966.000           | 1.196.000         | 1.380.000         |
| Mal ve Hizmet Alım Giderleri     | 66.000            | 45.952                 | 135.000           | 167.000           | 190.000           |
| Faiz Giderleri                   |                   |                        |                   |                   |                   |
| Cari Transferler                 |                   |                        |                   |                   |                   |
| Sermaye Giderleri                |                   |                        |                   |                   |                   |
| Sermaye Transferleri             |                   |                        |                   |                   |                   |
| Borç Verme                       |                   |                        |                   |                   |                   |
| <b>Bütçe İçi Toplam Kaynak</b>   | <b>21.836.000</b> | <b>11.884.940</b>      | <b>52.810.000</b> | <b>65.539.000</b> | <b>75.502.000</b> |
| Döner Sermaye                    |                   |                        |                   |                   |                   |
| Özel Hesap                       |                   |                        |                   |                   |                   |
| Diğer Bütçe Dışı Kaynak          |                   |                        |                   |                   |                   |
| <b>Bütçe Dışı Toplam Kaynak</b>  |                   |                        |                   |                   |                   |
| <b>Faaliyet Maliyeti Toplamı</b> | <b>21.836.000</b> | <b>11.884.940</b>      | <b>52.810.000</b> | <b>65.539.000</b> | <b>75.502.000</b> |

|                           |   |
|---------------------------|---|
| <b>İdare Adı</b>          | ORDU ÜNİVERSİTESİ   |
| <b>Program Adı</b>        | YÜKSEKÖĞRETİM HİZMETLERİ  |
| <b>Alt Program Adı</b>    | ÖN LİSANS EĞİTİMİ, LİSANS EĞİTİMİ VE LİSANSÜSTÜ EĞİTİM  |
| <b>Alt Program Hedefi</b> | Mesleki yeterlilik sahibi ve gelişime açık mezunlar yetiştirilmesi  |
| <b>Faaliyet Adı</b>       | <b>Yükseköğretim Kurumları Bilgi ve Kültürel Kaynaklar ile Sportif Altyapının Geliştirilmesi Hizmetleri</b>   |
| <b>Açıklama</b>           | Üniversitemizde verilen eğitim öğretim ile bilimsel araştırma ve yayın faaliyetlerinde ihtiyaç olan bilgi hizmetlerini çağdaş gelişmeler ışığında çeşitli kaynak türleri ile zenginleştirerek, kullanıcıların bilgi gereksinimlerini karşılayacak düzeyde ve kolaylıkta hizmet verilebilmesi için yapılması gereken giderler bu faaliyet altında izlenmektedir. |

#### Faaliyet Maliyetleri Tablosu

| Ekonomik Kod                     | 2023 Bütçe       | 2023 Harcama (Haziran) | 2024 Bütçe        | 2025 Tahmin      | 2026 Tahmin      |
|----------------------------------|------------------|------------------------|-------------------|------------------|------------------|
| Personel Giderleri               | 2.210.000        | 876.976                | 4.761.000         | 5.909.000        | 6.806.000        |
| SGK Devlet Primi Giderleri       | 317.000          | 148.262                | 577.000           | 717.000          | 825.000          |
| Mal ve Hizmet Alım Giderleri     | 226.000          | 356.659                | 894.000           | 1.101.000        | 1.247.000        |
| Faiz Giderleri                   |                  |                        |                   |                  |                  |
| Cari Transferler                 |                  |                        |                   |                  |                  |
| Sermaye Giderleri                | 5.500.000        | 1.558.894              | 6.000.000         | 0                | 0                |
| Sermaye Transferleri             |                  |                        |                   |                  |                  |
| Borç Verme                       |                  |                        |                   |                  |                  |
| <b>Bütçe İçi Toplam Kaynak</b>   | <b>8.253.000</b> | <b>2.940.791</b>       | <b>12.232.000</b> | <b>7.727.000</b> | <b>8.878.000</b> |
| Döner Sermaye                    |                  |                        |                   |                  |                  |
| Özel Hesap                       |                  |                        |                   |                  |                  |
| Diğer Bütçe Dışı Kaynak          |                  |                        |                   |                  |                  |
| <b>Bütçe Dışı Toplam Kaynak</b>  |                  |                        |                   |                  |                  |
| <b>Faaliyet Maliyeti Toplamı</b> | <b>8.253.000</b> | <b>2.940.791</b>       | <b>12.232.000</b> | <b>7.727.000</b> | <b>8.878.000</b> |

|                           |  |
|---------------------------|--|
| <b>İdare Adı</b>          | ORDU ÜNİVERSİTESİ  |
| <b>Program Adı</b>        | YÜKSEKÖĞRETİM HİZMETLERİ   |
| <b>Alt Program Adı</b>    | ÖN LİSANS EĞİTİMİ, LİSANS EĞİTİMİ VE LİSANSÜSTÜ EĞİTİM   |
| <b>Alt Program Hedefi</b> | Mesleki yeterlilik sahibi ve gelişime açık mezunlar yetiştirilmesi   |
| <b>Faaliyet Adı</b>       | <b>Yükseköğretim Kurumları Birinci Öğretim</b>   |
| <b>Açıklama</b>           | 2547 Sayılı Yükseköğretim Kanununa göre yükseköğretim kurumlarının temel görevi; toplum ihtiyaçları ve kalkınma planları ilke ve hedeflerine uygun eğitim, bilimsel araştırma ve yayın ile danışmanlık hizmetleri yapmak, maddi kaynakları etkin kullanarak milli eğitim politikası ve kalkınma planları ile diğer programlar doğrultusunda ülkenin ve bölgelerinin ihtiyaç duyduğu alanlarda insan gücü yetiştirmek, düşünce ve görüş bildirmek, eğitim teknolojileri üretmek, geliştirmek, kullanmak ve yaygınlaştırmak ile yükseköğretimin uygulamalı gerçekleştirilmesini sağlamaktır. Bu amaç doğrultusunda Üniversitemizde ön lisans, lisans ve lisansüstü eğitim verilmekte olup, eğitim-öğretim süresince ders ve uygulamalara devam etme zorunluluğunda oldukları örgün eğitim türü gerçekleştirilmektedir. Bu kapsamda yapılan giderler bu faaliyet altında izlenmektedir. |

#### Faaliyet Maliyetleri Tablosu

| Ekonomik Kod                     | 2023 Bütçe         | 2023 Harcama (Haziran) | 2024 Bütçe           | 2025 Tahmin          | 2026 Tahmin          |
|----------------------------------|--------------------|------------------------|----------------------|----------------------|----------------------|
| Personel Giderleri               | 349.486.000        | 214.474.530            | 942.824.000          | 1.172.548.000        | 1.350.164.000        |
| SGK Devlet Primi Giderleri       | 52.015.000         | 30.360.458             | 106.369.000          | 132.521.000          | 152.521.000          |
| Mal ve Hizmet Alım Giderleri     | 32.667.000         | 15.948.427             | 58.993.000           | 72.619.000           | 82.342.000           |
| Faiz Giderleri                   |                    |                        |                      |                      |                      |
| Cari Transferler                 |                    |                        |                      |                      |                      |
| Sermaye Giderleri                | 34.570.000         | 2.752.354              | 68.800.000           | 92.322.000           | 104.676.000          |
| Sermaye Transferleri             |                    |                        |                      |                      |                      |
| Borç Verme                       |                    |                        |                      |                      |                      |
| <b>Bütçe İçi Toplam Kaynak</b>   | <b>468.738.000</b> | <b>263.535.769</b>     | <b>1.176.986.000</b> | <b>1.470.010.000</b> | <b>1.689.703.000</b> |
| Döner Sermaye                    | 6.035.000          | 1.045.777              | 6.638.500            | 7.302.350            | 8.032.585            |
| Özel Hesap                       |                    |                        |                      |                      |                      |
| Diğer Bütçe Dışı Kaynak          |                    |                        |                      |                      |                      |
| <b>Bütçe Dışı Toplam Kaynak</b>  | <b>6.035.000</b>   | <b>1.045.777</b>       | <b>6.638.500</b>     | <b>7.302.350</b>     | <b>8.032.585</b>     |
| <b>Faaliyet Maliyeti Toplamı</b> | <b>474.773.000</b> | <b>264.581.546</b>     | <b>1.183.624.500</b> | <b>1.477.312.350</b> | <b>1.697.735.585</b> |

|                           |   |
|---------------------------|---|
| <b>İdare Adı</b>          | ORDU ÜNİVERSİTESİ   |
| <b>Program Adı</b>        | YÜKSEKÖĞRETİM HİZMETLERİ  |
| <b>Alt Program Adı</b>    | ÖN LİSANS EĞİTİMİ, LİSANS EĞİTİMİ VE LİSANSÜSTÜ EĞİTİM  |
| <b>Alt Program Hedefi</b> | Mesleki yeterlilik sahibi ve gelişime açık mezunlar yetiştirilmesi  |
| <b>Faaliyet Adı</b>       | <b>Yükseköğretim Kurumları İkinci Öğretim</b>   |
| <b>Açıklama</b>           | Üniversitemizde normal örgün öğretimin bitimini takiben yapılan örgün öğretim faaliyetlerini kapsamakta olup, ikinci öğretime özgü faaliyet ve esaslara ilişkin giderler bu kapsamda izlenmektedir. |

#### Faaliyet Maliyetleri Tablosu

| Ekonomik Kod                     | 2023 Bütçe       | 2023 Harcama (Haziran) | 2024 Bütçe       | 2025 Tahmin      | 2026 Tahmin      |
|----------------------------------|------------------|------------------------|------------------|------------------|------------------|
| Personel Giderleri               | 1.937.000        | 435.448                | 3.520.000        | 4.332.000        | 4.912.000        |
| SGK Devlet Primi Giderleri       |                  |                        |                  |                  |                  |
| Mal ve Hizmet Alım Giderleri     | 830.000          | 114.054                | 1.508.000        | 1.857.000        | 2.105.000        |
| Faiz Giderleri                   |                  |                        |                  |                  |                  |
| Cari Transferler                 |                  |                        |                  |                  |                  |
| Sermaye Giderleri                |                  |                        |                  |                  |                  |
| Sermaye Transferleri             |                  |                        |                  |                  |                  |
| Borç Verme                       |                  |                        |                  |                  |                  |
| <b>Bütçe İçi Toplam Kaynak</b>   | <b>2.767.000</b> | <b>549.503</b>         | <b>5.028.000</b> | <b>6.189.000</b> | <b>7.017.000</b> |
| Döner Sermaye                    |                  |                        |                  |                  |                  |
| Özel Hesap                       |                  |                        |                  |                  |                  |
| Diğer Bütçe Dışı Kaynak          |                  |                        |                  |                  |                  |
| <b>Bütçe Dışı Toplam Kaynak</b>  |                  |                        |                  |                  |                  |
| <b>Faaliyet Maliyeti Toplamı</b> | <b>2.767.000</b> | <b>549.503</b>         | <b>5.028.000</b> | <b>6.189.000</b> | <b>7.017.000</b> |

|                           |   |
|---------------------------|---|
| <b>İdare Adı</b>          | ORDU ÜNİVERSİTESİ   |
| <b>Program Adı</b>        | YÜKSEKÖĞRETİM HİZMETLERİ  |
| <b>Alt Program Adı</b>    | ÖN LİSANS EĞİTİMİ, LİSANS EĞİTİMİ VE LİSANSÜSTÜ EĞİTİM  |
| <b>Alt Program Hedefi</b> | Mesleki yeterlilik sahibi ve gelişime açık mezunlar yetiştirilmesi  |
| <b>Faaliyet Adı</b>       | <b>Yükseköğretim Kurumları Tezsiz Yüksek Lisans</b>   |
| <b>Açıklama</b>           | Tezsiz yüksek lisans programının amacı; öğrenciye mesleki konularda bilgi kazandırmak ve mevcut bilginin uygulamada nasıl kullanılacağını göstermektir. Üniversitemizde bu kapsamda yapılacak giderler bu faaliyet altında izlenmektedir. |

#### Faaliyet Maliyetleri Tablosu

| Ekonomik Kod                     | 2023 Bütçe    | 2023 Harcama (Haziran) | 2024 Bütçe     | 2025 Tahmin    | 2026 Tahmin    |
|----------------------------------|---------------|------------------------|----------------|----------------|----------------|
| Personel Giderleri               | 92.000        | 627.155                | 167.000        | 205.000        | 232.000        |
| SGK Devlet Primi Giderleri       |               |                        |                |                |                |
| Mal ve Hizmet Alım Giderleri     |               |                        |                |                |                |
| Faiz Giderleri                   |               |                        |                |                |                |
| Cari Transferler                 |               |                        |                |                |                |
| Sermaye Giderleri                |               |                        |                |                |                |
| Sermaye Transferleri             |               |                        |                |                |                |
| Borç Verme                       |               |                        |                |                |                |
| <b>Bütçe İçi Toplam Kaynak</b>   | <b>92.000</b> | <b>627.155</b>         | <b>167.000</b> | <b>205.000</b> | <b>232.000</b> |
| Döner Sermaye                    |               |                        |                |                |                |
| Özel Hesap                       |               |                        |                |                |                |
| Diğer Bütçe Dışı Kaynak          |               |                        |                |                |                |
| <b>Bütçe Dışı Toplam Kaynak</b>  |               |                        |                |                |                |
| <b>Faaliyet Maliyeti Toplamı</b> | <b>92.000</b> | <b>627.155</b>         | <b>167.000</b> | <b>205.000</b> | <b>232.000</b> |

|                           |   |
|---------------------------|---|
| <b>İdare Adı</b>          | ORDU ÜNİVERSİTESİ   |
| <b>Program Adı</b>        | YÜKSEKÖĞRETİM HİZMETLERİ  |
| <b>Alt Program Adı</b>    | ÖN LİSANS EĞİTİMİ, LİSANS EĞİTİMİ VE LİSANSÜSTÜ EĞİTİM  |
| <b>Alt Program Hedefi</b> | Mesleki yeterlilik sahibi ve gelişime açık mezunlar yetiştirilmesi  |
| <b>Faaliyet Adı</b>       | <b>Yükseköğretim Kurumları Uluslararası Ortak Eğitim ve Öğretim Programı</b>  |
| <b>Açıklama</b>           | 2547 sayılı Yükseköğretim Kanunu çerçevesinde Üniversitemizde Uluslararası Ortak Lisans-Yüksek Lisans ve Doktora programları yürütülmektedir. |

#### Faaliyet Maliyetleri Tablosu

| Ekonomik Kod                     | 2023 Bütçe       | 2023 Harcama (Haziran) | 2024 Bütçe       | 2025 Tahmin      | 2026 Tahmin      |
|----------------------------------|------------------|------------------------|------------------|------------------|------------------|
| Personel Giderleri               |                  |                        |                  |                  |                  |
| SGK Devlet Primi Giderleri       |                  |                        |                  |                  |                  |
| Mal ve Hizmet Alım Giderleri     |                  |                        |                  |                  |                  |
| Faiz Giderleri                   |                  |                        |                  |                  |                  |
| Cari Transferler                 |                  |                        |                  |                  |                  |
| Sermaye Giderleri                |                  |                        |                  |                  |                  |
| Sermaye Transferleri             |                  |                        |                  |                  |                  |
| Borç Verme                       |                  |                        |                  |                  |                  |
| <b>Bütçe İçi Toplam Kaynak</b>   |                  |                        |                  |                  |                  |
| Döner Sermaye                    |                  |                        |                  |                  |                  |
| Özel Hesap                       | 3.752.406        | 1.467.320              | 3.871.530        | 4.020.435        | 4.169.340        |
| Diğer Bütçe Dışı Kaynak          |                  |                        |                  |                  |                  |
| <b>Bütçe Dışı Toplam Kaynak</b>  | <b>3.752.406</b> | <b>1.467.320</b>       | <b>3.871.530</b> | <b>4.020.435</b> | <b>4.169.340</b> |
| <b>Faaliyet Maliyeti Toplamı</b> | <b>3.752.406</b> | <b>1.467.320</b>       | <b>3.871.530</b> | <b>4.020.435</b> | <b>4.169.340</b> |



|                           |  |
|---------------------------|--|
| <b>İdare Adı</b>          | ORDU ÜNİVERSİTESİ  |
| <b>Program Adı</b>        | YÜKSEKÖĞRETİM HİZMETLERİ   |
| <b>Alt Program Adı</b>    | YÜKSEKÖĞRETİMDE ÖĞRENCİ YAŞAMI   |
| <b>Alt Program Hedefi</b> | Yükseköğretim öğrencilerine sunulan beslenme ve barınma hizmetlerinin kalitesinin artırılması; öğrencilerin kişisel ve sosyal gelişimi desteklenerek yaşam kalitesinin yükseltilmesi |
| <b>Faaliyet Adı</b>       | <b>Yükseköğretimde Barınma Hizmetleri</b>  |
| <b>Açıklama</b>           | Üniversitemize bağlı yurtlarda öğrencilere sunulan barınma hizmetine ait giderler bu faaliyet altında izlenmektedir.   |

#### Faaliyet Maliyetleri Tablosu

| Ekonomik Kod                     | 2023 Bütçe    | 2023 Harcama (Haziran) | 2024 Bütçe     | 2025 Tahmin    | 2026 Tahmin    |
|----------------------------------|---------------|------------------------|----------------|----------------|----------------|
| Personel Giderleri               |               |                        |                |                |                |
| SGK Devlet Primi Giderleri       |               |                        |                |                |                |
| Mal ve Hizmet Alım Giderleri     | 75.000        | 38.475                 | 118.000        | 145.000        | 165.000        |
| Faiz Giderleri                   |               |                        |                |                |                |
| Cari Transferler                 |               |                        |                |                |                |
| Sermaye Giderleri                |               |                        |                |                |                |
| Sermaye Transferleri             |               |                        |                |                |                |
| Borç Verme                       |               |                        |                |                |                |
| <b>Bütçe İçi Toplam Kaynak</b>   | <b>75.000</b> | <b>38.475</b>          | <b>118.000</b> | <b>145.000</b> | <b>165.000</b> |
| Döner Sermaye                    |               |                        |                |                |                |
| Özel Hesap                       |               |                        |                |                |                |
| Diğer Bütçe Dışı Kaynak          |               |                        |                |                |                |
| <b>Bütçe Dışı Toplam Kaynak</b>  |               |                        |                |                |                |
| <b>Faaliyet Maliyeti Toplamı</b> | <b>75.000</b> | <b>38.475</b>          | <b>118.000</b> | <b>145.000</b> | <b>165.000</b> |

|                           |  |
|---------------------------|--|
| <b>İdare Adı</b>          | ORDU ÜNİVERSİTESİ  |
| <b>Program Adı</b>        | YÜKSEKÖĞRETİM HİZMETLERİ   |
| <b>Alt Program Adı</b>    | YÜKSEKÖĞRETİMDE ÖĞRENCİ YAŞAMI   |
| <b>Alt Program Hedefi</b> | Yükseköğretim öğrencilerine sunulan beslenme ve barınma hizmetlerinin kalitesinin artırılması; öğrencilerin kişisel ve sosyal gelişimi desteklenerek yaşam kalitesinin yükseltilmesi |
| <b>Faaliyet Adı</b>       | <b>Yükseköğretimde Beslenme Hizmetleri</b>   |
| <b>Açıklama</b>           | Üniversitemiz öğrencilerinin beslenme ihtiyaçları öğrenci yemekhanelerinde karşılanmaktadır.   |

#### Faaliyet Maliyetleri Tablosu

| Ekonomik Kod                     | 2023 Bütçe       | 2023 Harcama (Haziran) | 2024 Bütçe        | 2025 Tahmin       | 2026 Tahmin       |
|----------------------------------|------------------|------------------------|-------------------|-------------------|-------------------|
| Personel Giderleri               |                  |                        |                   |                   |                   |
| SGK Devlet Primi Giderleri       |                  |                        |                   |                   |                   |
| Mal ve Hizmet Alım Giderleri     | 5.357.000        | 2.597.832              | 38.403.000        | 47.273.000        | 53.599.000        |
| Faiz Giderleri                   |                  |                        |                   |                   |                   |
| Cari Transferler                 |                  |                        |                   |                   |                   |
| Sermaye Giderleri                |                  |                        |                   |                   |                   |
| Sermaye Transferleri             |                  |                        |                   |                   |                   |
| Borç Verme                       |                  |                        |                   |                   |                   |
| <b>Bütçe İçi Toplam Kaynak</b>   | <b>5.357.000</b> | <b>2.597.832</b>       | <b>38.403.000</b> | <b>47.273.000</b> | <b>53.599.000</b> |
| Döner Sermaye                    |                  |                        |                   |                   |                   |
| Özel Hesap                       |                  |                        |                   |                   |                   |
| Diğer Bütçe Dışı Kaynak          |                  |                        |                   |                   |                   |
| <b>Bütçe Dışı Toplam Kaynak</b>  |                  |                        |                   |                   |                   |
| <b>Faaliyet Maliyeti Toplamı</b> | <b>5.357.000</b> | <b>2.597.832</b>       | <b>38.403.000</b> | <b>47.273.000</b> | <b>53.599.000</b> |

|                           |   |
|---------------------------|---|
| <b>İdare Adı</b>          | ORDU ÜNİVERSİTESİ   |
| <b>Program Adı</b>        | YÜKSEKÖĞRETİM HİZMETLERİ  |
| <b>Alt Program Adı</b>    | YÜKSEKÖĞRETİMDE ÖĞRENCİ YAŞAMI  |
| <b>Alt Program Hedefi</b> | Yükseköğretim öğrencilerine sunulan beslenme ve barınma hizmetlerinin kalitesinin artırılması; öğrencilerin kişisel ve sosyal gelişimi desteklenerek yaşam kalitesinin yükseltilmesi  |
| <b>Faaliyet Adı</b>       | <b>Yükseköğretimde Kültür ve Spor Hizmetleri</b>  |
| <b>Açıklama</b>           | Öğrencilerin boş zamanlarını değerlendirmelerini, yeni ilgi alanları ile birlikte dinlenme ve eğlence alışkanlığı kazanmalarını, güzel sanatlarla ilgili faaliyetleri izleme imkânı bulmalarını, isterlerse bu faaliyetlere katılmalarını, spor hizmetleri kapsamında ise Üniversitemizde; öğrencilerin beden ve ruh sağlıklarını korumak ve geliştirmek, onlara disiplinli çalışma alışkanlığı kazandırmak, spora ilgi duymalarını sağlamak, enerjilerini bu olumlu yöne yöneltmek, boş zamanlarını değerlendirmek için ilgi duydukları spor dalında çalışmalarını sağlamak, spor turnuvaları vb. faaliyetler düzenlemek, faaliyetler için ihtiyaç duyulan malzeme, beslenme ve barınma ihtiyaçlarını organize etmek, grup çalışmaları ve karşılaşmalar düzenlemek, spor birlikleri kurmak, bu amaçla kurulmuş yurt dışı ve yurt içi kuruluşlarla işbirliği yapmak gibi hizmetleri hayata geçirmek üzere yapılacak giderler bu faaliyet altında izlenmektedir. |

#### Faaliyet Maliyetleri Tablosu

| Ekonomik Kod                     | 2023 Bütçe       | 2023 Harcama (Haziran) | 2024 Bütçe       | 2025 Tahmin      | 2026 Tahmin      |
|----------------------------------|------------------|------------------------|------------------|------------------|------------------|
| Personel Giderleri               |                  |                        |                  |                  |                  |
| SGK Devlet Primi Giderleri       |                  |                        |                  |                  |                  |
| Mal ve Hizmet Alım Giderleri     | 1.006.000        | 247.318                | 1.728.000        | 2.128.000        | 2.412.000        |
| Faiz Giderleri                   |                  |                        |                  |                  |                  |
| Cari Transferler                 |                  |                        |                  |                  |                  |
| Sermaye Giderleri                |                  |                        |                  |                  |                  |
| Sermaye Transferleri             |                  |                        |                  |                  |                  |
| Borç Verme                       |                  |                        |                  |                  |                  |
| <b>Bütçe İçi Toplam Kaynak</b>   | <b>1.006.000</b> | <b>247.318</b>         | <b>1.728.000</b> | <b>2.128.000</b> | <b>2.412.000</b> |
| Döner Sermaye                    |                  |                        |                  |                  |                  |
| Özel Hesap                       |                  |                        |                  |                  |                  |
| Diğer Bütçe Dışı Kaynak          |                  |                        |                  |                  |                  |
| <b>Bütçe Dışı Toplam Kaynak</b>  |                  |                        |                  |                  |                  |
| <b>Faaliyet Maliyeti Toplamı</b> | <b>1.006.000</b> | <b>247.318</b>         | <b>1.728.000</b> | <b>2.128.000</b> | <b>2.412.000</b> |

|                           |   |
|---------------------------|---|
| <b>İdare Adı</b>          | ORDU ÜNİVERSİTESİ   |
| <b>Program Adı</b>        | YÜKSEKÖĞRETİM HİZMETLERİ  |
| <b>Alt Program Adı</b>    | YÜKSEKÖĞRETİMDE ÖĞRENCİ YAŞAMI  |
| <b>Alt Program Hedefi</b> | Yükseköğretim öğrencilerine sunulan beslenme ve barınma hizmetlerinin kalitesinin artırılması; öğrencilerin kişisel ve sosyal gelişimi desteklenerek yaşam kalitesinin yükseltilmesi                                    |
| <b>Faaliyet Adı</b>       | <b>Yükseköğretimde Öğrenci Yaşamına İlişkin Diğer Hizmetler</b>   |
| <b>Açıklama</b>           | Beslenme ve diyet hizmetleri ile psikolojik danışma ve rehberlik hizmetleri verilerek öğrencilerin beden ve ruh sağlıklarının korunması sağlanmaktadır. Bu kapsamda yapılan giderler bu faaliyet altında izlenmektedir. |

#### Faaliyet Maliyetleri Tablosu

| Ekonomik Kod                     | 2023 Bütçe       | 2023 Harcama (Haziran) | 2024 Bütçe       | 2025 Tahmin      | 2026 Tahmin      |
|----------------------------------|------------------|------------------------|------------------|------------------|------------------|
| Personel Giderleri               | 3.790.000        | 1.418.643              | 4.688.000        | 6.032.000        | 7.223.000        |
| SGK Devlet Primi Giderleri       | 819.000          | 195.399                | 1.135.000        | 1.420.000        | 1.635.000        |
| Mal ve Hizmet Alım Giderleri     | 268.000          | 49.078                 | 458.000          | 564.000          | 640.000          |
| Faiz Giderleri                   |                  |                        |                  |                  |                  |
| Cari Transferler                 |                  |                        |                  |                  |                  |
| Sermaye Giderleri                |                  |                        |                  |                  |                  |
| Sermaye Transferleri             |                  |                        |                  |                  |                  |
| Borç Verme                       |                  |                        |                  |                  |                  |
| <b>Bütçe İçi Toplam Kaynak</b>   | <b>4.877.000</b> | <b>1.663.120</b>       | <b>6.281.000</b> | <b>8.016.000</b> | <b>9.498.000</b> |
| Döner Sermaye                    |                  |                        |                  |                  |                  |
| Özel Hesap                       |                  |                        |                  |                  |                  |
| Diğer Bütçe Dışı Kaynak          |                  |                        |                  |                  |                  |
| <b>Bütçe Dışı Toplam Kaynak</b>  |                  |                        |                  |                  |                  |
| <b>Faaliyet Maliyeti Toplamı</b> | <b>4.877.000</b> | <b>1.663.120</b>       | <b>6.281.000</b> | <b>8.016.000</b> | <b>9.498.000</b> |

|                           |   |
|---------------------------|---|
| <b>İdare Adı</b>          | ORDU ÜNİVERSİTESİ   |
| <b>Program Adı</b>        | YÖNETİM VE DESTEK PROGRAMI  |
| <b>Alt Program Adı</b>    | TEFTİŞ, DENETİM VE DANIŞMANLIK HİZMETLERİ   |
| <b>Alt Program Hedefi</b> | -   |
| <b>Faaliyet Adı</b>       | <b>Hukuki Danışmanlık ve Muhakemat Hizmetleri</b>   |
| <b>Açıklama</b>           | Üniversitenin taraf olduğu adli ve idari davalarda, iç ve dış tahkim yargılamasında, icra işlemlerinde ve yargıya intikal eden diğer her türlü hukuki uyuşmazlıklarda temsil edilmesi; idarelerce hizmet satın alma yoluyla temsil ettirilecek dava ve icra takipleri ve tahkim ile ilgili işlemlerin koordine edilmesi, izlenmesi ve denetlenmesi; idare hizmetlerine ilişkin mevzuat, sözleşme, şartname ve uyuşmazlıklar ile ilgili hukuki mütalaa bildirilmesi; idarenin amaçlarının daha iyi gerçekleştirilmesi, mevzuata, plan ve programa uygun çalışmalarının temin edilmesi amacıyla gerekli hukuki tekliflerin hazırlanması gibi iş, işlem ve süreçlere yönelik faaliyetlerdir. |

#### Faaliyet Maliyetleri Tablosu

| Ekonomik Kod                     | 2023 Bütçe       | 2023 Harcama (Haziran) | 2024 Bütçe       | 2025 Tahmin      | 2026 Tahmin      |
|----------------------------------|------------------|------------------------|------------------|------------------|------------------|
| Personel Giderleri               | 910.000          | 459.932                | 2.292.000        | 2.844.000        | 3.276.000        |
| SGK Devlet Primi Giderleri       | 119.000          | 58.108                 | 198.000          | 246.000          | 283.000          |
| Mal ve Hizmet Alım Giderleri     | 95.000           | 115.859                | 166.000          | 205.000          | 233.000          |
| Faiz Giderleri                   |                  |                        |                  |                  |                  |
| Cari Transferler                 |                  |                        |                  |                  |                  |
| Sermaye Giderleri                |                  |                        |                  |                  |                  |
| Sermaye Transferleri             |                  |                        |                  |                  |                  |
| Borç Verme                       |                  |                        |                  |                  |                  |
| <b>Bütçe İçi Toplam Kaynak</b>   | <b>1.124.000</b> | <b>633.898</b>         | <b>2.656.000</b> | <b>3.295.000</b> | <b>3.792.000</b> |
| Döner Sermaye                    |                  |                        |                  |                  |                  |
| Özel Hesap                       |                  |                        |                  |                  |                  |
| Diğer Bütçe Dışı Kaynak          |                  |                        |                  |                  |                  |
| <b>Bütçe Dışı Toplam Kaynak</b>  |                  |                        |                  |                  |                  |
| <b>Faaliyet Maliyeti Toplamı</b> | <b>1.124.000</b> | <b>633.898</b>         | <b>2.656.000</b> | <b>3.295.000</b> | <b>3.792.000</b> |

|                           |  |
|---------------------------|--|
| <b>İdare Adı</b>          | ORDU ÜNİVERSİTESİ  |
| <b>Program Adı</b>        | YÖNETİM VE DESTEK PROGRAMI   |
| <b>Alt Program Adı</b>    | TEFTİŞ, DENETİM VE DANIŞMANLIK HİZMETLERİ  |
| <b>Alt Program Hedefi</b> | -  |
| <b>Faaliyet Adı</b>       | <b>İç Denetim</b>  |
| <b>Açıklama</b>           | Üniversitenin yönetim ve kontrol yapılarının risk analizleri doğrultusunda değerlendirilmesi, kaynakların etkili, ekonomik ve verimli kullanılıp kullanılmadığı hususunda incelemeler yapılması ve önerilerde bulunulması, harcamaların ve mali işlemlerin mevzuat ve üst politika belgelerine uygunluğu ile mali yönetim ve kontrol süreçlerinin denetlenmesi ve raporlanması gibi iş, işlem ve süreçlere yönelik faaliyetlerdir. |

#### Faaliyet Maliyetleri Tablosu

| Ekonomik Kod                     | 2023 Bütçe     | 2023 Harcama (Haziran) | 2024 Bütçe       | 2025 Tahmin      | 2026 Tahmin      |
|----------------------------------|----------------|------------------------|------------------|------------------|------------------|
| Personel Giderleri               | 483.000        | 167.901                | 1.108.000        | 1.375.000        | 1.584.000        |
| SGK Devlet Primi Giderleri       | 66.000         | 24.528                 | 96.000           | 119.000          | 136.000          |
| Mal ve Hizmet Alım Giderleri     |                |                        |                  |                  |                  |
| Faiz Giderleri                   |                |                        |                  |                  |                  |
| Cari Transferler                 |                |                        |                  |                  |                  |
| Sermaye Giderleri                |                |                        |                  |                  |                  |
| Sermaye Transferleri             |                |                        |                  |                  |                  |
| Borç Verme                       |                |                        |                  |                  |                  |
| <b>Bütçe İçi Toplam Kaynak</b>   | <b>549.000</b> | <b>192.428</b>         | <b>1.204.000</b> | <b>1.494.000</b> | <b>1.720.000</b> |
| Döner Sermaye                    |                |                        |                  |                  |                  |
| Özel Hesap                       |                |                        |                  |                  |                  |
| Diğer Bütçe Dışı Kaynak          |                |                        |                  |                  |                  |
| <b>Bütçe Dışı Toplam Kaynak</b>  |                |                        |                  |                  |                  |
| <b>Faaliyet Maliyeti Toplamı</b> | <b>549.000</b> | <b>192.428</b>         | <b>1.204.000</b> | <b>1.494.000</b> | <b>1.720.000</b> |

|                           |   |
|---------------------------|---|
| <b>İdare Adı</b>          | ORDU ÜNİVERSİTESİ   |
| <b>Program Adı</b>        | YÖNETİM VE DESTEK PROGRAMI  |
| <b>Alt Program Adı</b>    | ÜST YÖNETİM, İDARİ VE MALİ HİZMETLER  |
| <b>Alt Program Hedefi</b> | -   |
| <b>Faaliyet Adı</b>       | <b>Bilgi Teknolojilerine Yönelik Faaliyetler</b>  |
| <b>Açıklama</b>           | Bilgi işlem sistemlerinin işletilmesi ve geliştirilmesi ile teknolojik kapasitelerinin artırılmasına yönelik iş, işlem ve süreçlere yönelik faaliyetlerdir. |

#### Faaliyet Maliyetleri Tablosu

| Ekonomik Kod                     | 2023 Bütçe       | 2023 Harcama (Haziran) | 2024 Bütçe       | 2025 Tahmin      | 2026 Tahmin      |
|----------------------------------|------------------|------------------------|------------------|------------------|------------------|
| Personel Giderleri               | 2.114.000        | 1.157.952              | 5.795.000        | 7.191.000        | 8.284.000        |
| SGK Devlet Primi Giderleri       | 271.000          | 190.152                | 674.000          | 836.000          | 963.000          |
| Mal ve Hizmet Alım Giderleri     | 6.000            | 9.215                  | 28.000           | 34.000           | 39.000           |
| Faiz Giderleri                   |                  |                        |                  |                  |                  |
| Cari Transferler                 |                  |                        |                  |                  |                  |
| Sermaye Giderleri                |                  |                        |                  |                  |                  |
| Sermaye Transferleri             |                  |                        |                  |                  |                  |
| Borç Verme                       |                  |                        |                  |                  |                  |
| <b>Bütçe İçi Toplam Kaynak</b>   | <b>2.391.000</b> | <b>1.357.319</b>       | <b>6.497.000</b> | <b>8.061.000</b> | <b>9.286.000</b> |
| Döner Sermaye                    |                  |                        |                  |                  |                  |
| Özel Hesap                       |                  |                        |                  |                  |                  |
| Diğer Bütçe Dışı Kaynak          |                  |                        |                  |                  |                  |
| <b>Bütçe Dışı Toplam Kaynak</b>  |                  |                        |                  |                  |                  |
| <b>Faaliyet Maliyeti Toplamı</b> | <b>2.391.000</b> | <b>1.357.319</b>       | <b>6.497.000</b> | <b>8.061.000</b> | <b>9.286.000</b> |

|                           |   |
|---------------------------|---|
| <b>İdare Adı</b>          | ORDU ÜNİVERSİTESİ   |
| <b>Program Adı</b>        | YÖNETİM VE DESTEK PROGRAMI  |
| <b>Alt Program Adı</b>    | ÜST YÖNETİM, İDARİ VE MALİ HİZMETLER  |
| <b>Alt Program Hedefi</b> | -   |
| <b>Faaliyet Adı</b>       | <b>Engellilerin Erişilebilirliğinin Sağlanması</b>  |
| <b>Açıklama</b>           | 5378 sayılı Engelliler Hakkında Kanun kapsamında engellilerin erişilebilirliğinin sağlanması amacıyla yürütülen faaliyetlerdir. |

#### Faaliyet Maliyetleri Tablosu

| Ekonomik Kod                     | 2023 Bütçe     | 2023 Harcama (Haziran) | 2024 Bütçe     | 2025 Tahmin | 2026 Tahmin |
|----------------------------------|----------------|------------------------|----------------|-------------|-------------|
| Personel Giderleri               |                |                        |                |             |             |
| SGK Devlet Primi Giderleri       |                |                        |                |             |             |
| Mal ve Hizmet Alım Giderleri     |                |                        |                |             |             |
| Faiz Giderleri                   |                |                        |                |             |             |
| Cari Transferler                 |                |                        |                |             |             |
| Sermaye Giderleri                | 130.000        |                        | 200.000        | 0           | 0           |
| Sermaye Transferleri             |                |                        |                |             |             |
| Borç Verme                       |                |                        |                |             |             |
| <b>Bütçe İçi Toplam Kaynak</b>   | <b>130.000</b> |                        | <b>200.000</b> | <b>0</b>    | <b>0</b>    |
| Döner Sermaye                    |                |                        |                |             |             |
| Özel Hesap                       |                |                        |                |             |             |
| Diğer Bütçe Dışı Kaynak          |                |                        |                |             |             |
| <b>Bütçe Dışı Toplam Kaynak</b>  |                |                        |                |             |             |
| <b>Faaliyet Maliyeti Toplamı</b> | <b>130.000</b> |                        | <b>200.000</b> | <b>0</b>    | <b>0</b>    |



|                           |  |
|---------------------------|--|
| <b>İdare Adı</b>          | ORDU ÜNİVERSİTESİ  |
| <b>Program Adı</b>        | YÖNETİM VE DESTEK PROGRAMI   |
| <b>Alt Program Adı</b>    | ÜST YÖNETİM, İDARİ VE MALİ HİZMETLER   |
| <b>Alt Program Hedefi</b> | -  |
| <b>Faaliyet Adı</b>       | <b>Genel Destek Hizmetleri</b>   |
| <b>Açıklama</b>           | İdarelerin tüm programlarına hizmet eder nitelikte olan temizlik, güvenlik, aydınlatma, ısıtma, onarım, taşıma ve benzeri mal ve hizmetlerin temini; fiziki çalışma ortamlarının düzenlenmesi, genel evrak ve arşiv hizmetlerinin yürütülmesi, sivil savunma ve seferberlik hizmetlerinin planlanması ve yürütülmesi gibi iş, işlem ve süreçlere yönelik faaliyetlerdir. |

#### Faaliyet Maliyetleri Tablosu

| Ekonomik Kod                     | 2023 Bütçe        | 2023 Harcama (Haziran) | 2024 Bütçe        | 2025 Tahmin       | 2026 Tahmin       |
|----------------------------------|-------------------|------------------------|-------------------|-------------------|-------------------|
| Personel Giderleri               | 22.573.000        | 9.962.763              | 50.682.000        | 62.893.000        | 72.457.000        |
| SGK Devlet Primi Giderleri       | 3.750.000         | 1.427.940              | 5.404.000         | 6.707.000         | 7.728.000         |
| Mal ve Hizmet Alım Giderleri     | 2.006.000         | 444.885                | 3.904.000         | 4.806.000         | 5.447.000         |
| Faiz Giderleri                   |                   |                        |                   |                   |                   |
| Cari Transferler                 | 2.033.000         | 0                      | 3.482.000         | 4.286.000         | 4.860.000         |
| Sermaye Giderleri                |                   |                        |                   |                   |                   |
| Sermaye Transferleri             |                   |                        |                   |                   |                   |
| Borç Verme                       |                   |                        |                   |                   |                   |
| <b>Bütçe İçi Toplam Kaynak</b>   | <b>30.362.000</b> | <b>11.835.588</b>      | <b>63.472.000</b> | <b>78.692.000</b> | <b>90.492.000</b> |
| Döner Sermaye                    |                   |                        |                   |                   |                   |
| Özel Hesap                       |                   |                        |                   |                   |                   |
| Diğer Bütçe Dışı Kaynak          |                   |                        |                   |                   |                   |
| <b>Bütçe Dışı Toplam Kaynak</b>  |                   |                        |                   |                   |                   |
| <b>Faaliyet Maliyeti Toplamı</b> | <b>30.362.000</b> | <b>11.835.588</b>      | <b>63.472.000</b> | <b>78.692.000</b> | <b>90.492.000</b> |

|                           |   |
|---------------------------|---|
| <b>İdare Adı</b>          | ORDU ÜNİVERSİTESİ   |
| <b>Program Adı</b>        | YÖNETİM VE DESTEK PROGRAMI  |
| <b>Alt Program Adı</b>    | ÜST YÖNETİM, İDARİ VE MALİ HİZMETLER  |
| <b>Alt Program Hedefi</b> | -   |
| <b>Faaliyet Adı</b>       | <b>İnşaat ve Yapı İşlerinin Yürütülmesi</b>   |
| <b>Açıklama</b>           | Hazine adına kayıtlı olup idarelere tahsis edilen veya idareler adına kayıtlı olan taşınmazlara ilişkin her türlü yapım, kiralama, satım, işletme, bakım onarım ve benzeri iş, işlem ve süreçlere yönelik faaliyetlerdir. |

#### Faaliyet Maliyetleri Tablosu

| Ekonomik Kod                     | 2023 Bütçe        | 2023 Harcama (Haziran) | 2024 Bütçe        | 2025 Tahmin       | 2026 Tahmin       |
|----------------------------------|-------------------|------------------------|-------------------|-------------------|-------------------|
| Personel Giderleri               | 7.851.000         | 2.987.678              | 14.835.000        | 18.410.000        | 21.208.000        |
| SGK Devlet Primi Giderleri       | 1.227.000         | 515.113                | 1.788.000         | 2.219.000         | 2.556.000         |
| Mal ve Hizmet Alım Giderleri     | 945.000           | 445.512                | 1.825.000         | 2.246.000         | 2.549.000         |
| Faiz Giderleri                   |                   |                        |                   |                   |                   |
| Cari Transferler                 |                   |                        |                   |                   |                   |
| Sermaye Giderleri                |                   |                        |                   |                   |                   |
| Sermaye Transferleri             |                   |                        |                   |                   |                   |
| Borç Verme                       |                   |                        |                   |                   |                   |
| <b>Bütçe İçi Toplam Kaynak</b>   | <b>10.023.000</b> | <b>3.948.302</b>       | <b>18.448.000</b> | <b>22.875.000</b> | <b>26.313.000</b> |
| Döner Sermaye                    |                   |                        |                   |                   |                   |
| Özel Hesap                       |                   |                        |                   |                   |                   |
| Diğer Bütçe Dışı Kaynak          |                   |                        |                   |                   |                   |
| <b>Bütçe Dışı Toplam Kaynak</b>  |                   |                        |                   |                   |                   |
| <b>Faaliyet Maliyeti Toplamı</b> | <b>10.023.000</b> | <b>3.948.302</b>       | <b>18.448.000</b> | <b>22.875.000</b> | <b>26.313.000</b> |

|                           |   |
|---------------------------|---|
| <b>İdare Adı</b>          | ORDU ÜNİVERSİTESİ   |
| <b>Program Adı</b>        | YÖNETİM VE DESTEK PROGRAMI  |
| <b>Alt Program Adı</b>    | ÜST YÖNETİM, İDARİ VE MALİ HİZMETLER  |
| <b>Alt Program Hedefi</b> | -   |
| <b>Faaliyet Adı</b>       | <b>İnsan Kaynakları Yönetimine İlişkin Faaliyetler</b>  |
| <b>Açıklama</b>           | İdarelerin personel planlamasının yapılması; personel atama, nakil, terfi, emeklilik ve benzeri özlük işlemlerinin yürütülmesi; insan kaynağı kapasitesinin artırılmasına yönelik eğitimlerin planlanması ve düzenlenmesi gibi iş, işlem ve süreçlere yönelik faaliyetlerdir. |

#### Faaliyet Maliyetleri Tablosu

| Ekonomik Kod                     | 2023 Bütçe        | 2023 Harcama (Haziran) | 2024 Bütçe        | 2025 Tahmin       | 2026 Tahmin       |
|----------------------------------|-------------------|------------------------|-------------------|-------------------|-------------------|
| Personel Giderleri               | 3.592.000         | 1.788.635              | 8.868.000         | 11.004.000        | 12.678.000        |
| SGK Devlet Primi Giderleri       | 504.000           | 308.521                | 1.081.000         | 1.343.000         | 1.546.000         |
| Mal ve Hizmet Alım Giderleri     | 16.000            |                        | 21.000            | 26.000            | 30.000            |
| Faiz Giderleri                   |                   |                        |                   |                   |                   |
| Cari Transferler                 | 11.685.000        | 9.066.573              | 27.262.000        | 33.576.000        | 38.069.000        |
| Sermaye Giderleri                |                   |                        |                   |                   |                   |
| Sermaye Transferleri             |                   |                        |                   |                   |                   |
| Borç Verme                       |                   |                        |                   |                   |                   |
| <b>Bütçe İçi Toplam Kaynak</b>   | <b>15.797.000</b> | <b>11.163.730</b>      | <b>37.232.000</b> | <b>45.949.000</b> | <b>52.323.000</b> |
| Döner Sermaye                    |                   |                        |                   |                   |                   |
| Özel Hesap                       |                   |                        |                   |                   |                   |
| Diğer Bütçe Dışı Kaynak          |                   |                        |                   |                   |                   |
| <b>Bütçe Dışı Toplam Kaynak</b>  |                   |                        |                   |                   |                   |
| <b>Faaliyet Maliyeti Toplamı</b> | <b>15.797.000</b> | <b>11.163.730</b>      | <b>37.232.000</b> | <b>45.949.000</b> | <b>52.323.000</b> |

|                           |   |
|---------------------------|---|
| <b>İdare Adı</b>          | ORDU ÜNİVERSİTESİ   |
| <b>Program Adı</b>        | YÖNETİM VE DESTEK PROGRAMI  |
| <b>Alt Program Adı</b>    | ÜST YÖNETİM, İDARİ VE MALİ HİZMETLER  |
| <b>Alt Program Hedefi</b> | -   |
| <b>Faaliyet Adı</b>       | <b>Özel Kalem Hizmetleri</b>  |
| <b>Açıklama</b>           | Üst yönetimin çalışma programının düzenlenmesi ile resmi ve özel yazışmalar, protokol, tören, ziyaret, davet, karşılama, ağırlama gibi hizmetlerin yürütülmesi amacıyla gerçekleştirilen iş, işlem ve süreçlere yönelik faaliyetlerdir. |

#### Faaliyet Maliyetleri Tablosu

| Ekonomik Kod                     | 2023 Bütçe     | 2023 Harcama (Haziran) | 2024 Bütçe     | 2025 Tahmin    | 2026 Tahmin    |
|----------------------------------|----------------|------------------------|----------------|----------------|----------------|
| Personel Giderleri               |                |                        |                |                |                |
| SGK Devlet Primi Giderleri       |                |                        |                |                |                |
| Mal ve Hizmet Alım Giderleri     | 104.000        | 35.426                 | 194.000        | 238.000        | 271.000        |
| Faiz Giderleri                   |                |                        |                |                |                |
| Cari Transferler                 |                |                        |                |                |                |
| Sermaye Giderleri                |                |                        |                |                |                |
| Sermaye Transferleri             |                |                        |                |                |                |
| Borç Verme                       |                |                        |                |                |                |
| <b>Bütçe İçi Toplam Kaynak</b>   | <b>104.000</b> | <b>35.426</b>          | <b>194.000</b> | <b>238.000</b> | <b>271.000</b> |
| Döner Sermaye                    |                |                        |                |                |                |
| Özel Hesap                       |                |                        |                |                |                |
| Diğer Bütçe Dışı Kaynak          |                |                        |                |                |                |
| <b>Bütçe Dışı Toplam Kaynak</b>  |                |                        |                |                |                |
| <b>Faaliyet Maliyeti Toplamı</b> | <b>104.000</b> | <b>35.426</b>          | <b>194.000</b> | <b>238.000</b> | <b>271.000</b> |

|                           |   |
|---------------------------|---|
| <b>İdare Adı</b>          | ORDU ÜNİVERSİTESİ   |
| <b>Program Adı</b>        | YÖNETİM VE DESTEK PROGRAMI  |
| <b>Alt Program Adı</b>    | ÜST YÖNETİM, İDARİ VE MALİ HİZMETLER  |
| <b>Alt Program Hedefi</b> | -   |
| <b>Faaliyet Adı</b>       | <b>Strateji Geliştirme ve Mali Hizmetler</b>  |
| <b>Açıklama</b>           | İdareler tarafından yürütülen ve idarelerin tüm programlarına hizmet eder nitelikte olan mali yönetim ve kontrole ilişkin iş, işlem ve süreçlere yönelik faaliyetlerdir.  |
|                           | Yasal Dayanaklar:<br>5018 sayılı Kamu Mali Yönetimi ve Kontrol Kanununun 60'ıncı maddesi<br>Strateji Geliştirme Birimlerinin Çalışma Usul ve Esasları Hakkında Yönetmelik |

#### Faaliyet Maliyetleri Tablosu

| Ekonomik Kod                     | 2023 Bütçe       | 2023 Harcama (Haziran) | 2024 Bütçe       | 2025 Tahmin      | 2026 Tahmin       |
|----------------------------------|------------------|------------------------|------------------|------------------|-------------------|
| Personel Giderleri               | 3.457.000        | 1.422.404              | 6.605.000        | 8.196.000        | 9.441.000         |
| SGK Devlet Primi Giderleri       | 512.000          | 243.613                | 819.000          | 1.016.000        | 1.170.000         |
| Mal ve Hizmet Alım Giderleri     | 23.000           | 5.412                  | 33.000           | 41.000           | 46.000            |
| Faiz Giderleri                   |                  |                        |                  |                  |                   |
| Cari Transferler                 |                  |                        |                  |                  |                   |
| Sermaye Giderleri                |                  |                        |                  |                  |                   |
| Sermaye Transferleri             |                  |                        |                  |                  |                   |
| Borç Verme                       |                  |                        |                  |                  |                   |
| <b>Bütçe İçi Toplam Kaynak</b>   | <b>3.992.000</b> | <b>1.671.429</b>       | <b>7.457.000</b> | <b>9.253.000</b> | <b>10.657.000</b> |
| Döner Sermaye                    |                  |                        |                  |                  |                   |
| Özel Hesap                       |                  |                        |                  |                  |                   |
| Diğer Bütçe Dışı Kaynak          |                  |                        |                  |                  |                   |
| <b>Bütçe Dışı Toplam Kaynak</b>  |                  |                        |                  |                  |                   |
| <b>Faaliyet Maliyeti Toplamı</b> | <b>3.992.000</b> | <b>1.671.429</b>       | <b>7.457.000</b> | <b>9.253.000</b> | <b>10.657.000</b> |

|                           |   |
|---------------------------|---|
| <b>İdare Adı</b>          | ORDU ÜNİVERSİTESİ   |
| <b>Program Adı</b>        | YÖNETİM VE DESTEK PROGRAMI  |
| <b>Alt Program Adı</b>    | ÜST YÖNETİM, İDARİ VE MALİ HİZMETLER  |
| <b>Alt Program Hedefi</b> | -   |
| <b>Faaliyet Adı</b>       | <b>Yükseköğretimde Öğrencilere Yönelik İdari Hizmetler</b>  |
| <b>Açıklama</b>           | Yükseköğretim Kurulunun eğitim ve öğretimle ilgili görevlerine ilişkin her türlü hizmetlerini yürütmek, eğitim ve öğretim programlarını izlemek, geliştirmek ve bunlarla ilgili araştırmalar yapmak. Öğrencilerin ve mezunların idari açıdan ihtiyaç duyacakları diğer işlere ilişkin gerekli iş ve işlemleri yürütmek. |

#### Faaliyet Maliyetleri Tablosu

| Ekonomik Kod                     | 2023 Bütçe       | 2023 Harcama (Haziran) | 2024 Bütçe        | 2025 Tahmin       | 2026 Tahmin       |
|----------------------------------|------------------|------------------------|-------------------|-------------------|-------------------|
| Personel Giderleri               | 5.607.000        | 2.550.961              | 11.819.000        | 14.665.000        | 16.895.000        |
| SGK Devlet Primi Giderleri       | 874.000          | 437.179                | 1.468.000         | 1.822.000         | 2.098.000         |
| Mal ve Hizmet Alım Giderleri     | 14.000           | 5.250                  | 37.000            | 45.000            | 52.000            |
| Faiz Giderleri                   |                  |                        |                   |                   |                   |
| Cari Transferler                 |                  |                        |                   |                   |                   |
| Sermaye Giderleri                |                  |                        |                   |                   |                   |
| Sermaye Transferleri             |                  |                        |                   |                   |                   |
| Borç Verme                       |                  |                        |                   |                   |                   |
| <b>Bütçe İçi Toplam Kaynak</b>   | <b>6.495.000</b> | <b>2.993.389</b>       | <b>13.324.000</b> | <b>16.532.000</b> | <b>19.045.000</b> |
| Döner Sermaye                    |                  |                        |                   |                   |                   |
| Özel Hesap                       |                  |                        |                   |                   |                   |
| Diğer Bütçe Dışı Kaynak          |                  |                        |                   |                   |                   |
| <b>Bütçe Dışı Toplam Kaynak</b>  |                  |                        |                   |                   |                   |
| <b>Faaliyet Maliyeti Toplamı</b> | <b>6.495.000</b> | <b>2.993.389</b>       | <b>13.324.000</b> | <b>16.532.000</b> | <b>19.045.000</b> |

## E. ORDU ÜNİVERSİTESİ TOPLAM KAYNAK İHTİYACI

Tablo 8: Faaliyetler Düzeyinde Performans Programı Maliyeti

| PROGRAM (P.) /ALT PROGRAM (AP.) /FAALİYET (F.)<br>SINIFLANDIRMASI                                       | 2024                 |                    |                      | 2025                 |                    |                      | 2026                 |                    |                      |
|---|----------------------|--------------------|----------------------|----------------------|--------------------|----------------------|----------------------|--------------------|----------------------|
|   | Bütçe İçi            | Bütçe Dışı         | Toplam               | Bütçe İçi            | Bütçe Dışı         | Toplam               | Bütçe İçi            | Bütçe Dışı         | Toplam               |
| <b>P. ARAŞTIRMA, GELİŞTİRME VE YENİLİK</b>  | <b>2.663.000</b>     | <b>2.300.000</b>   | <b>4.963.000</b>     | <b>3.276.000</b>     | <b>2.580.000</b>   | <b>5.856.000</b>     | <b>3.705.000</b>     | <b>2.860.000</b>   | <b>6.565.000</b>     |
| AP. Araştırma Altyapıları   | 0                    | 550.000            | 550.000              | 0                    | 580.000            | 580.000              | 0                    | 610.000            | 610.000              |
| F. Yükseköğretim Kurumları Araştırma Altyapısı Kurulması ve Geliştirilmesi                              | 0                    | 550.000            | 550.000              | 0                    | 580.000            | 580.000              | 0                    | 610.000            | 610.000              |
| <b>AP. Yükseköğretimde Bilimsel Araştırma ve Geliştirme</b>   | <b>2.663.000</b>     | <b>1.750.000</b>   | <b>4.413.000</b>     | <b>3.276.000</b>     | <b>2.000.000</b>   | <b>5.276.000</b>     | <b>3.705.000</b>     | <b>2.250.000</b>   | <b>5.955.000</b>     |
| F. Yükseköğretim Kurumlarının Bilimsel Araştırma Projeleri  | 2.663.000            | 1.750.000          | 4.413.000            | 3.276.000            | 2.000.000          | 5.276.000            | 3.705.000            | 2.250.000          | 5.955.000            |
| <b>P. HAYAT BOYU ÖĞRENME</b>  | <b>0</b>             | <b>107.800</b>     | <b>107.800</b>       | <b>0</b>             | <b>118.580</b>     | <b>118.580</b>       | <b>0</b>             | <b>130.438</b>     | <b>130.438</b>       |
| AP. Yükseköğretim Kurumları Sürekli Eğitim Faaliyetleri   | 0                    | 107.800            | 107.800              | 0                    | 118.580            | 118.580              | 0                    | 130.438            | 130.438              |
| F. Toplum Hizmetine Sunulan Eğitim Programları, Kurs ve Seminerler                                      | 0                    | 107.800            | 107.800              | 0                    | 118.580            | 118.580              | 0                    | 130.438            | 130.438              |
| <b>P. TEDAVİ EDİCİ SAĞLIK</b>   | <b>61.524.000</b>    | <b>136.953.500</b> | <b>198.477.500</b>   | <b>75.584.000</b>    | <b>164.344.200</b> | <b>239.928.200</b>   | <b>86.041.000</b>    | <b>197.213.040</b> | <b>283.254.040</b>   |
| AP. Tedavi Hizmetleri   | 61.524.000           | 136.953.500        | 198.477.500          | 75.584.000           | 164.344.200        | 239.928.200          | 86.041.000           | 197.213.040        | 283.254.040          |
| F. Ağız ve Diş Sağlığı Hizmetleri   | 9.874.000            | 136.953.500        | 146.827.500          | 12.154.000           | 164.344.200        | 176.498.200          | 13.781.000           | 197.213.040        | 210.994.040          |
| F. Diş Hekimliği Hastanesi Tarafından Yapılacak Taban Ödeme   | 44.174.000           | 0                  | 44.174.000           | 54.153.000           | 0                  | 54.153.000           | 61.572.000           | 0                  | 61.572.000           |
| F. Üniversite Genel Hastane Hizmetleri  | 7.476.000            | 0                  | 7.476.000            | 9.277.000            | 0                  | 9.277.000            | 10.688.000           | 0                  | 10.688.000           |
| <b>P. YÜKSEKÖĞRETİM</b>   | <b>1.293.753.000</b> | <b>10.510.030</b>  | <b>1.304.263.030</b> | <b>1.607.232.000</b> | <b>11.322.785</b>  | <b>1.618.554.785</b> | <b>1.847.006.000</b> | <b>12.201.925</b>  | <b>1.859.207.925</b> |
| AP. Ön Lisans Eğitimi, Lisans Eğitimi ve Lisansüstü Eğitim  | 1.247.223.000        | 10.510.030         | 1.257.733.030        | 1.549.670.000        | 11.322.785         | 1.560.992.785        | 1.781.332.000        | 12.201.925         | 1.793.533.925        |
| F. Doktora ve Tıpta Uzmanlık Eğitimi  | 52.810.000           | 0                  | 52.810.000           | 65.539.000           | 0                  | 65.539.000           | 75.502.000           | 0                  | 75.502.000           |
| F. Yükseköğretim Kurumları Bilgi ve Kültürel Kaynaklar ile Sportif Altyapının Geliştirilmesi Hizmetleri | 12.232.000           | 0                  | 12.232.000           | 7.727.000            | 0                  | 7.727.000            | 8.878.000            | 0                  | 8.878.000            |

|  |                      |                    |                      |                      |                    |                      |                      |                    |                      |
|--|----------------------|--------------------|----------------------|----------------------|--------------------|----------------------|----------------------|--------------------|----------------------|
| F. Yükseköğretim Kurumları Birinci Öğretim                               | 1.176.986.000        | 6.638.500          | 1.183.624.500        | 1.470.010.000        | 7.302.350          | 1.477.312.350        | 1.689.703.000        | 8.032.585          | 1.697.735.585        |
| F. Yükseköğretim Kurumları İkinci Öğretim                                | 5.028.000            | 0                  | 5.028.000            | 6.189.000            | 0                  | 6.189.000            | 7.017.000            | 0                  | 7.017.000            |
| F. Yükseköğretim Kurumları Tezsiz Yüksek Lisans                          | 167.000              | 0                  | 167.000              | 205.000              | 0                  | 205.000              | 232.000              | 0                  | 232.000              |
| F. Yükseköğretim Kurumları Uluslararası Ortak Eğitim ve Öğretim Programı | 0                    | 3.871.530          | 3.871.530            | 0                    | 4.020.435          | 4.020.435            | 0                    | 4.169.340          | 4.169.340            |
| <b>AP. Yükseköğretimde Öğrenci Yaşamı</b>                                | <b>46.530.000</b>    | <b>0</b>           | <b>46.530.000</b>    | <b>57.562.000</b>    | <b>0</b>           | <b>57.562.000</b>    | <b>65.674.000</b>    | <b>0</b>           | <b>65.674.000</b>    |
| F. Yükseköğretimde Barınma Hizmetleri                                    | 118.000              | 0                  | 118.000              | 145.000              | 0                  | 145.000              | 165.000              | 0                  | 165.000              |
| F. Yükseköğretimde Beslenme Hizmetleri                                   | 38.403.000           | 0                  | 38.403.000           | 47.273.000           | 0                  | 47.273.000           | 53.599.000           | 0                  | 53.599.000           |
| F. Yükseköğretimde Kültür ve Spor Hizmetleri                             | 1.728.000            | 0                  | 1.728.000            | 2.128.000            | 0                  | 2.128.000            | 2.412.000            | 0                  | 2.412.000            |
| F. Yükseköğretimde Öğrenci Yaşamına İlişkin Diğer Hizmetler              | 6.281.000            | 0                  | 6.281.000            | 8.016.000            | 0                  | 8.016.000            | 9.498.000            | 0                  | 9.498.000            |
| <b>P. YÖNETİM VE DESTEK PROGRAMI</b>                                     | <b>150.684.000</b>   | <b>0</b>           | <b>150.684.000</b>   | <b>186.389.000</b>   | <b>0</b>           | <b>186.389.000</b>   | <b>213.899.000</b>   | <b>0</b>           | <b>213.899.000</b>   |
| <b>AP. Teftiş, Denetim ve Danışmanlık Hizmetleri</b>                     | <b>3.860.000</b>     | <b>0</b>           | <b>3.860.000</b>     | <b>4.789.000</b>     | <b>0</b>           | <b>4.789.000</b>     | <b>5.512.000</b>     | <b>0</b>           | <b>5.512.000</b>     |
| F. Hukuki Danışmanlık ve Muhakemat Hizmetleri                            | 2.656.000            | 0                  | 2.656.000            | 3.295.000            | 0                  | 3.295.000            | 3.792.000            | 0                  | 3.792.000            |
| F. İç Denetim  | 1.204.000            | 0                  | 1.204.000            | 1.494.000            | 0                  | 1.494.000            | 1.720.000            | 0                  | 1.720.000            |
| <b>AP. Üst Yönetim, İdari ve Mali Hizmetler</b>                          | <b>146.824.000</b>   | <b>0</b>           | <b>146.824.000</b>   | <b>181.600.000</b>   | <b>0</b>           | <b>181.600.000</b>   | <b>208.387.000</b>   | <b>0</b>           | <b>208.387.000</b>   |
| F. Bilgi Teknolojilerine Yönelik Faaliyetler                             | 6.497.000            | 0                  | 6.497.000            | 8.061.000            | 0                  | 8.061.000            | 9.286.000            | 0                  | 9.286.000            |
| F. Engellilerin Erişilebilirliğinin Sağlanması                           | 200.000              | 0                  | 200.000              | 0                    | 0                  | 0                    | 0                    | 0                  | 0                    |
| F. Genel Destek Hizmetleri   | 63.472.000           | 0                  | 63.472.000           | 78.692.000           | 0                  | 78.692.000           | 90.492.000           | 0                  | 90.492.000           |
| F. İnşaat ve Yapı İşlerinin Yürütülmesi                                  | 18.448.000           | 0                  | 18.448.000           | 22.875.000           | 0                  | 22.875.000           | 26.313.000           | 0                  | 26.313.000           |
| F. İnsan Kaynakları Yönetimine İlişkin Faaliyetler                       | 37.232.000           | 0                  | 37.232.000           | 45.949.000           | 0                  | 45.949.000           | 52.323.000           | 0                  | 52.323.000           |
| F. Özel Kalem Hizmetleri   | 194.000              | 0                  | 194.000              | 238.000              | 0                  | 238.000              | 271.000              | 0                  | 271.000              |
| F. Strateji Geliştirme ve Mali Hizmetler                                 | 7.457.000            | 0                  | 7.457.000            | 9.253.000            | 0                  | 9.253.000            | 10.657.000           | 0                  | 10.657.000           |
| F. Yükseköğretimde Öğrencilere Yönelik İdari Hizmetler                   | 13.324.000           | 0                  | 13.324.000           | 16.532.000           | 0                  | 16.532.000           | 19.045.000           | 0                  | 19.045.000           |
| <b>GENEL TOPLAM</b>  | <b>1.508.624.000</b> | <b>150.550.330</b> | <b>1.659.174.330</b> | <b>1.872.481.000</b> | <b>179.136.565</b> | <b>2.051.617.565</b> | <b>2.150.651.000</b> | <b>213.282.403</b> | <b>2.363.933.403</b> |



**Tablo 9: Ekonomik Sınıflandırma Düzeyinde Performans Programı Maliyeti**

| EKONOMİK KOD                    | 2024                      |                            |                      | 2025                      |                            |                      | 2026                      |                            |                      |
|---------------------------------|---------------------------|----------------------------|----------------------|---------------------------|----------------------------|----------------------|---------------------------|----------------------------|----------------------|
|                                 | Hizmet Programları Toplam | Yönetim ve Destek Programı | TOPLAM               | Hizmet Programları Toplam | Yönetim ve Destek Programı | TOPLAM               | Hizmet Programları Toplam | Yönetim ve Destek Programı | TOPLAM               |
| Personel Giderleri              | 1.014.230.000             | 102.004.000                | 1.116.234.000        | 1.261.343.000             | 126.578.000                | 1.387.921.000        | 1.452.648.000             | 145.823.000                | 1.598.471.000        |
| SGK. Devlet Primi Giderleri     | 109.953.000               | 11.528.000                 | 121.481.000          | 136.979.000               | 14.308.000                 | 151.287.000          | 157.657.000               | 16.480.000                 | 174.137.000          |
| Mal ve Hizmet Alım Giderleri    | 104.077.000               | 6.208.000                  | 110.285.000          | 128.117.000               | 7.641.000                  | 135.758.000          | 145.257.000               | 8.667.000                  | 153.924.000          |
| Faiz Giderleri                  |                           |                            | 0                    |                           |                            | 0                    |                           |                            | 0                    |
| Cari Transferler                | 46.048.000                | 30.744.000                 | 76.792.000           | 56.460.000                | 37.862.000                 | 94.322.000           | 64.188.000                | 42.929.000                 | 107.117.000          |
| Sermaye Giderleri               | 83.632.000                | 200.000                    | 83.832.000           | 103.193.000               | 0                          | 103.193.000          | 117.002.000               | 0                          | 117.002.000          |
| Sermaye Transferleri            |                           |                            | 0                    |                           |                            | 0                    |                           |                            | 0                    |
| Borç Verme                      |                           |                            | 0                    |                           |                            | 0                    |                           |                            | 0                    |
| Yedek Ödenekler                 |                           |                            | 0                    |                           |                            | 0                    |                           |                            | 0                    |
| <b>BÜTÇE İÇİ TOPLAM KAYNAK</b>  | <b>1.357.940.000</b>      | <b>150.684.000</b>         | <b>1.508.624.000</b> | <b>1.686.092.000</b>      | <b>186.389.000</b>         | <b>1.872.481.000</b> | <b>1.936.752.000</b>      | <b>213.899.000</b>         | <b>2.150.651.000</b> |
| Döner Sermaye                   | 144.928.800               | 0                          | 144.928.800          | 173.116.130               | 0                          | 173.116.130          | 206.863.063               | 0                          | 206.863.063          |
| Özel Hesap                      | 5.621.530                 | 0                          | 5.621.530            | 6.020.435                 | 0                          | 6.020.435            | 6.419.340                 | 0                          | 6.419.340            |
| Diğer Bütçe Dışı Kaynak         | 0                         |                            | 0                    | 0                         |                            | 0                    | 0                         |                            | 0                    |
| <b>BÜTÇE DIŞI TOPLAM KAYNAK</b> | <b>150.550.330</b>        | <b>0</b>                   | <b>150.550.330</b>   | <b>179.136.565</b>        | <b>0</b>                   | <b>179.136.565</b>   | <b>213.282.403</b>        | <b>0</b>                   | <b>213.282.403</b>   |
| <b>GENEL TOPLAM</b>             | <b>1.508.490.330</b>      | <b>150.684.000</b>         | <b>1.659.174.330</b> | <b>1.865.228.565</b>      | <b>186.389.000</b>         | <b>2.051.617.565</b> | <b>2.150.034.403</b>      | <b>213.899.000</b>         | <b>2.363.933.403</b> |

### III. EKLER

#### A. FAALİYETLERDEN SORUMLU HARCAMA BİRİMLERİ

| PROGRAM                                | ALT PROGRAM  | FAALİYET  | SORUMLU HARCAMA BİRİMİ  |
|--|--|---|---|
| ARAŞTIRMA,<br>GELİŞTİRME VE<br>YENİLİK | Yükseköğretimde<br>Bilimsel Araştırma<br>ve Geliştirme       | Yükseköğretim Kurumlarının<br>Bilimsel Araştırma Projeleri  | ÖZEL KALEM (REKTÖRLÜK)  |
| TEDAVİ EDİCİ<br>SAĞLIK                 | Tedavi Hizmetleri  | Ağız ve Diş Sağlığı Hizmetleri  | DIŞ HEKİMLİĞİ FAKÜLTESİ   |
|  |  | Diş Hekimliği Hastanesi<br>Taraından Yapılacak<br>Taban Ödeme   | DIŞ HEKİMLİĞİ FAKÜLTESİ   |
|  |  | Üniversite Genel<br>Hastane Hizmetleri  | UYGULAMA VE ARAŞTIRMA HASTANESİ   |
| YÜKSEKÖĞRETİM<br>HİZMETLERİ            | Ön Lisans Eğitimi,<br>Lisans Eğitimi ve<br>Lisansüstü Eğitim | Doktora ve Tıpta<br>Uzmanlık Eğitimi  | SAĞLIK BİLİMLERİ ENSTİTÜSÜ<br>FEN BİLİMLERİ ENSTİTÜSÜ<br>SOSYAL BİLİMLER ENSTİTÜSÜ  |
|  |  | Yükseköğretim Kurumları<br>Bilgi ve Kültürel Kaynaklar<br>ile Sportif Altyapının<br>Geliştirilmesi Hizmetleri | KÜTÜPHANE VE DOKÜMANTASYON<br>DAİRE BAŞKANLIĞI  |
|  |  | Yükseköğretim Kurumları<br>Birinci Öğretim  | İDARİ VE MALİ İŞLER DAİRE BAŞKANLIĞI,<br>BİLGİ İŞLEM DAİRE BAŞKANLIĞI,<br>YAPI İŞLERİ VE TEKNİK DAİRE BAŞKANLIĞI<br>TIP FAKÜLTESİ,<br>DIŞ HEKİMLİĞİ FAKÜLTESİ,<br>SAĞLIK BİLİMLERİ FAKÜLTESİ,<br>FEN-EDEBİYAT FAKÜLTESİ,<br>ZİRAAT FAKÜLTESİ,<br>FATSA DENİZ BİLİMLERİ FAKÜLTESİ,<br>TEKNİK BİLİMLER MESLEK YÜKSEKOKULU,<br>MESUDİYE MESLEK YÜKSEKOKULU,<br>FATSA MESLEK YÜKSEKOKULU,<br>AKKUŞ MESLEK YÜKSEKOKULU,<br>ULUBEY MESLEK YÜKSEKOKULU,<br>İKİZCE MESLEK YÜKSEKOKULU,<br>EĞİTİM FAKÜLTESİ,<br>ÜNYE İKT. VE İDARİ BİLİMLER FAKÜLTESİ,<br>MÜZİK VE SAHNE SANATLARI FAKÜLTESİ,<br>GÜZEL SANATLAR FAKÜLTESİ,<br>İLAHİYAT FAKÜLTESİ,<br>TURİZM FAKÜLTESİ,<br>SPOR BİLİMLERİ FAKÜLTESİ,<br>ÜNYE MESLEK YÜKSEKOKULU,<br>SOSYAL BİLİMLER MESLEK YÜKSEKOKULU,<br>YABANCI DİLLER YÜKSEKOKULU,<br>AYBASTI MESLEK YÜKSEKOKULU,<br>GÖLKÖY MESLEK YÜKSEKOKULU, |

|                            |   |  |  |
|----------------------------|---|--|--|
|                            |   | Yükseköğretim Kurumları İkinci Öğretim                   | İDARİ VE MALİ İŞLER DAİRE BAŞKANLIĞI, SAĞLIK BİLİMLERİ ENSTİTÜSÜ, FEN-EDEBİYAT FAKÜLTESİ, ÜNYE İKT. VE İDARİ BİLİMLER FAKÜLTESİ, MÜZİK VE SAHNE SANATLARI FAKÜLTESİ, GÜZEL SANATLAR FAKÜLTESİ  |
|                            |   | Yükseköğretim Kurumları Tezsiz Yüksek Lisans             | SOSYAL BİLİMLER ENSTİTÜSÜ  |
|                            |   | Yükseköğretimde Barınma Hizmetleri                       | SAĞLIK, KÜLTÜR VE SPOR DAİRE BŞK.LIĞI  |
|                            | YÜKSEKÖĞRETİMDE ÖĞRENCİ YAŞAMI            | Yükseköğretimde Beslenme Hizmetleri                      | SAĞLIK, KÜLTÜR VE SPOR DAİRE BŞK.LIĞI  |
|                            |   | Yükseköğretimde Kültür ve Spor Hizmetleri                | SAĞLIK, KÜLTÜR VE SPOR DAİRE BŞK.LIĞI  |
|                            |   | Yükseköğretimde Öğrenci Yaşamına İlişkin Diğer Hizmetler | SAĞLIK, KÜLTÜR VE SPOR DAİRE BŞK.LIĞI, SAĞLIK BİLİMLERİ FAKÜLTESİ, FEN-EDEBİYAT FAKÜLTESİ, ZİRAAT FAKÜLTESİ, FATSA DENİZ BİLİMLERİ FAKÜLTESİ, TEKNİK BİLİMLER MYO, MESUDİYE MESLEK YÜKSEKOKULU, FATSA MESLEK YÜKSEKOKULU, AKKUŞ MESLEK YÜKSEKOKULU, ULUBEY MESLEK YÜKSEKOKULU, İKİZCE MESLEK YÜKSEKOKULU, EĞİTİM FAKÜLTESİ, ÜNYE İKT. VE İDARİ BİLİMLER FAKÜLTESİ, GÜZEL SANATLAR FAKÜLTESİ, ÜNYE MESLEK YÜKSEKOKULU, SOSYAL BİLİMLER MESLEK YÜKSEKOKULU, AYBASTI MESLEK YÜKSEKOKULU, GÖLKÖY MESLEK YÜKSEKOKULU, |
| YÖNETİM VE DESTEK PROGRAMI | TEFTİŞ, DENETİM VE DANIŞMANLIK HİZMETLERİ | Hukuki Danışmanlık ve Muhakemat Hizmetleri               | HUKUK MÜŞAVİRLİĞİ  |
|                            |   | İç Denetim   | ÖZEL KALEM (REKTÖRLÜK)   |
|                            | ÜST YÖNETİM, İDARİ VE MALİ HİZMETLER      | Bilgi Teknolojilerine Yönelik Faaliyetler                | BİLGİ İŞLEM DAİRE BAŞKANLIĞI   |
|                            |   | Engellilerin Erişilebilirliğinin Sağlanması              | YAPI İŞLERİ VE TEKNİK DAİRE BŞK.LIĞI   |
|                            |   | Genel Destek Hizmetleri                                  | ÖZEL KALEM (GENEL SEKRETERLİK), İDARİ VE MALİ İŞLER DAİRE BAŞKANLIĞI   |
|                            |   | İnsan Kaynakları Yönetimine İlişkin Faaliyetler          | PERSONEL DAİRE BAŞKANLIĞI  |
|                            |   | İnşaat ve Yapı İşlerinin Yürütülmesi                     | YAPI İŞLERİ VE TEKNİK DAİRE BŞK.LIĞI   |
|                            |   | Özel Kalem Hizmetleri                                    | ÖZEL KALEM (REKTÖRLÜK)   |
|                            |   | Strateji Geliştirme ve Mali Hizmetler                    | STRATEJİ GELİŞTİRME DAİRE BAŞKANLIĞI   |
|                            |   | Yükseköğretimde Öğrencilere Yönelik İdari Hizmetler      | SAĞLIK, KÜLTÜR VE SPOR DAİRE BŞK.LIĞI ÖĞRENCİ İŞLERİ DAİRE BAŞKANLIĞI  |

## B. PERFORMANS GÖSTERGELERİNİN İZLENMESİ VE TAKİBİNDEN SORUMLU BİRİMLER

| PROGRAM                                | ALT PROGRAM   | PERFORMANS GÖSTERGELERİ.   | SORUMLU BİRİM                      |
|--|---|--|------------------------------------|
| ARAŞTIRMA,<br>GELİŞTİRME VE<br>YENİLİK | ARAŞTIRMA ALTYAPILARI                                     | Araştırma altyapısı projesi tamamlanma oranı   | -                                  |
|  | YÜKSEKÖĞRETİMDE<br>BİLİMSEL ARAŞTIRMA VE<br>GELİŞTİRME    | Ar-ge'ye harcanan bütçenin toplam bütçeye oranı  | ÖZEL KALEM (REKTÖRLÜK)             |
|  |   | Ar-ge sonucu ortaya çıkan ürünlere ilişkin alınan patent sayısı  | ÖZEL KALEM (REKTÖRLÜK)             |
|  |   | Ar-ge sonucu ticarileştirilen ürün sayısı  | -                                  |
|  |   | Araştırma merkezleri gelir miktarı   | ÖZEL KALEM (REKTÖRLÜK)             |
|  |   | Araştırma merkezlerinin sanayi ile yaptığı proje sayısı  | ÖZEL KALEM (REKTÖRLÜK)             |
|  |   | BAP kapsamında desteklenen araştırma projeleri sayısı  | ÖZEL KALEM (REKTÖRLÜK)             |
|  |   | Öğretim elemanı başına düşen ar-ge proje sayısı  | ÖZEL KALEM (REKTÖRLÜK)             |
|  |   | Patent, faydalı model ve endüstriyel tasarım başvuru sayısı  | ÖZEL KALEM (REKTÖRLÜK)             |
|  |   | Ulusal ve uluslararası kuruluşlar tarafından desteklenen ar-ge projesi sayısı                                    | ÖZEL KALEM (REKTÖRLÜK)             |
|  |   | Uluslararası endekslerde yer alan bilimsel yayın sayısı  | KÜTÜPHANE VE DOK. DAİRE BAŞKANLIĞI |
| HAYAT BOYU<br>ÖĞRENME                  | YÜKSEKÖĞRETİM<br>KURUMLARI SÜREKLİ<br>EĞİTİM FAALİYETLERİ | Dezavantajlı gruplara yönelik sosyal entegrasyon ve kapsayıcılığa ilişkin yapılan faaliyet sayısı                | ÖZEL KALEM (REKTÖRLÜK)             |
|  |   | Eğitim programlarına başvuran kişi sayısı  | ÖZEL KALEM (REKTÖRLÜK)             |
|  |   | Mezunlara yönelik gerçekleştirilen faaliyet sayısı   | ÖZEL KALEM (REKTÖRLÜK)             |
|  |   | Sürekli Eğitim Merkezi (SEM) ve Dil Merkezi (DİLMER) tarafından mesleki eğitime yönelik verilen sertifika sayısı | ÖZEL KALEM (REKTÖRLÜK)             |
|  |   | Tamamlanan sosyal sorumluluk projeleri sayısı  | ÖZEL KALEM (REKTÖRLÜK)             |
|  |   | Üniversitenin çevrecilik alanlarında aldığı ödül sayısı  | ÖZEL KALEM (REKTÖRLÜK)             |

|                          |  |  |  |
|--------------------------|--|--|--|
| TEDAVİ EDİCİ SAĞLIK      | TEDAVİ EDİCİ SAĞLIK                                    | Ameliyat sayısı  | DİŞ HEKİMLİĞİ FAKÜLTESİ                |
|                          |  | Üniversite hastaneleri nitelikli yatak oranı   | -                                      |
|                          |  | Üniversite hastaneleri yatak doluluk oranı   | -                                      |
|                          |  | Yatan hasta sayısı   | DİŞ HEKİMLİĞİ FAKÜLTESİ                |
| YÜKSEKÖĞRETİM HİZMETLERİ | ÖĞRETİM ELEMANLARINA SAĞLANAN BURS VE DESTEKLER        | SCI, SCI-Expanded, SSCI ve AHCI kapsamındaki dergilerde öğretim elemanı başına düşen yayın sayısı  | PERSONEL DAİRE BAŞKANLIĞI              |
|                          |  | Yükseköğretim Kurulu tarafından sağlanan araştırma desteklerinden yararlananların sayısı           | PERSONEL DAİRE BAŞKANLIĞI              |
|                          |  | YÖK tarafından öncelikli alanlarında sağlanan burslardan yararlanan doktora öğrenci sayısı         | PERSONEL DAİRE BAŞKANLIĞI              |
|                          |  | Yükseköğretim Kurulu, Türkiye Bilimler Akademisi ve TÜBİTAK bilim, teşvik ve sanat ödülleri sayısı | PERSONEL DAİRE BAŞKANLIĞI              |
|                          | ÖN LİSANS EĞİTİMİ, LİSANS EĞİTİMİ VE LİSANSÜSTÜ EĞİTİM | Doktora eğitimini tamamlayanların sayısı   | ÖĞRENCİ İŞLERİ DAİRE BAŞKANLIĞI        |
|                          |  | Eğitim bilimleri kontenjan doluluk oranı   | ÖĞRENCİ İŞLERİ DAİRE BAŞKANLIĞI        |
|                          |  | Eğitimin program süresinde bitirilme oranı   | ÖĞRENCİ İŞLERİ DAİRE BAŞKANLIĞI        |
|                          |  | Fen bilimleri kontenjan doluluk oranı  | ÖĞRENCİ İŞLERİ DAİRE BAŞKANLIĞI        |
|                          |  | Kütüphanede bulunan basılı ve elektronik kaynak sayısı   | KÜTÜPHANE VE DOK. DAİRE BAŞKANLIĞI     |
|                          |  | Kütüphanede bulunan öğrenci başına düşen basılı ve elektronik kaynak sayısı                        | KÜTÜPHANE VE DOK. DAİRE BAŞKANLIĞI     |
|                          |  | Kütüphaneden yararlanan kişi sayısı  | KÜTÜPHANE VE DOK. DAİRE BAŞKANLIĞI     |
|                          |  | Lisansüstü öğrencilerin toplam öğrenciler içindeki payı  | ÖĞRENCİ İŞLERİ DAİRE BAŞKANLIĞI        |
|                          |  | Öğrenci başına düşen eğitim alanı  | YAPI İŞLERİ VE TEKNİK DAİRE BAŞKANLIĞI |
|                          |  | Öğrenci başına düşen kapalı alan   | YAPI İŞLERİ VE TEKNİK DAİRE BAŞKANLIĞI |
|                          |  | Öğrenci değişim programlarından yararlanan öğrencilerin oranı                                      | ÖĞRENCİ İŞLERİ DAİRE BAŞKANLIĞI        |
|                          |  | Öğretim üyesi başına düşen öğrenci sayısı  | PERSONEL DAİRE BAŞKANLIĞI              |

|   |                                       |  |                                       |
|---|---------------------------------------|--|---------------------------------------|
|   |                                       | Sağlık bilimleri kontenjan doluluk oranı   | ÖĞRENCİ İŞLERİ DAİRE BAŞKANLIĞI       |
|   |                                       | Sosyal bilimler kontenjan doluluk oranı  | ÖĞRENCİ İŞLERİ DAİRE BAŞKANLIĞI       |
|   |                                       | Teknokent veya Teknoloji Transfer Ofisi (TTO) projelerine katılan öğrenci sayısı | ÖZEL KALEM (REKTÖRLÜK)                |
|   |                                       | Uluslararası kuruluşlarla ortak uygulanan eğitim programı sayısı                 | -                                     |
|   |                                       | Yabancı dilde eğitim veren program sayısı  | -                                     |
|   |                                       | Yabancı uyruklu akademisyen sayısı   | -                                     |
|   |                                       | Yabancı uyruklu öğrenci sayısı   | ÖĞRENCİ İŞLERİ DAİRE BAŞKANLIĞI       |
|   |                                       | Yan dal ve çift ana dal programından mezun olanların toplam mezun sayısına oranı | -                                     |
|   | YÜKSEKÖĞRETİMDE<br>ÖĞRENCİ YAŞAMI     | Barınma hizmetlerinden yararlanan öğrenci sayısı                                 | SAĞLIK, KÜLTÜR VE SPOR DAİRE BŞK.LIĞI |
|   |                                       | Beslenme hizmetlerinden yararlanan öğrenci sayısı                                | SAĞLIK, KÜLTÜR VE SPOR DAİRE BŞK.LIĞI |
|   |                                       | Öğrenci başına düşen sosyal donatı alanı   | SAĞLIK, KÜLTÜR VE SPOR DAİRE BŞK.LIĞI |
|   |                                       | Öğrenci kulüp ve topluluk sayısı   | SAĞLIK, KÜLTÜR VE SPOR DAİRE BŞK.LIĞI |
|   |                                       | Sosyal, kültürel ve sportif faaliyet sayısı                                      | SAĞLIK, KÜLTÜR VE SPOR DAİRE BŞK.LIĞI |
|   |                                       | Yükseköğretimde öğrenci başına barınma harcaması                                 | SAĞLIK, KÜLTÜR VE SPOR DAİRE BŞK.LIĞI |
|   |                                       | Yükseköğretimde öğrenci başına beslenme harcaması                                | SAĞLIK, KÜLTÜR VE SPOR DAİRE BŞK.LIĞI |
| Yükseköğretimde öğrenci yaşamından memnuniyet oranı   | SAĞLIK, KÜLTÜR VE SPOR DAİRE BŞK.LIĞI |  |                                       |
| Yükseköğretimde öğrencilere sunulan sağlık hizmetinden yararlanan öğrenci sayısının toplam öğrenci sayısına oranı | SAĞLIK, KÜLTÜR VE SPOR DAİRE BŞK.LIĞI |  |                                       |



**ORDU**  
ÜNİVERSİTESİ

